

平成22年7月11日執行

参議院議員通常選挙
結果調

総務省自治行政局選挙部

平成22年7月11日執行

参議院議員通常選挙
結果調

総務省自治行政局選挙部

は し が き

第22回参議院議員通常選挙は、平成22年7月25日に任期が満了する参議院議員の改選で、比例代表選出議員48、選挙区選出議員73の合計121の新議席を決定するものであり、平成22年6月24日に公示され、同年7月11日に執行された。

今回の通常選挙においては、比例代表選出議員選挙における参議院名簿届出政党等の数は12であり、前回の11政党に比べ1政党増加し、その名簿に登載された候補者数も前回に比べて27人増加して186人となった（公示日に届出のあった候補者数は187人であったが、その後、名簿からの抹消により1人減となっている。）。また、選挙区選出議員選挙における候補者数は251人で前回に比べ33人の増加となった。

今回の通常選挙の投票率は、比例代表選出議員選挙、選挙区選出議員選挙いずれも57.92%で、前回に比べ、それぞれ0.71ポイント及び0.72ポイント下回る結果となった。一方、期日前投票者数は前回からさらに増加し、約1,209万人（投票者数の20.06%）となり、国政選挙を通じて初めて投票者数の2割を超えるものとなった。

平成10年以降5回の通常選挙における投票率の推移を見ると、56%台から58%台の間で推移しており、低下傾向に歯止めがかかっているものと受け止めているが、依然として4割を超える有権者が棄権している状況は誠に残念な結果であった。

ここに、平成22年7月11日執行の「参議院議員通常選挙結果調」を公表するに当たり、長期間にわたって選挙の管理執行の激務に従事され、その職責を全うされた選挙管理委員会の各位と明るい選挙の推進に御尽力された明るい選挙推進協議会等関係者並びに終始多大な御協力をいただいた報道機関の方々に深甚なる敬意と謝意を表する次第である。

平成23年3月

総務省自治行政局選挙部長 田口尚文

目 次

第一編 選挙の概要	1
第一 選挙の期日等	3
第二 選挙の結果	3
一 政党その他の政治団体の名称の届出等	3
二 候補者	4
1 立候補状況	4
2 党派別男女別候補者数	5
3 新現元別候補者数	8
4 職業別候補者数	8
5 年齢別候補者数	8
6 報酬支給選挙運動従事者の届出をした候補者数	8
三 投票	10
1 有権者数、投票者数及び投票率	10
2 特殊な手続による投票	13
(1) 期日前投票	13
(2) 不在者投票	13
(3) 在外投票	15
(4) 郵便等投票	15
(5) 国外不在者投票	16
(6) 洋上投票	16
(7) 南極投票	16
(8) 代理投票	16
(9) 点字投票	16
(10) 仮投票	16
四 開票	17
1 投票の効力	17

2	党派別得票数	19
3	当選人	22
(1)	党派別当選人数	22
(2)	新現元別当選人数	29
(3)	女性の当選人数	29
(4)	職業別当選人数	31
(5)	年齢別当選人数	31
4	落選人	32
第三	選挙管理及び選挙公営	35
一	投票管理	35
1	期日前投票所数	35
2	不在者投票記載場所数	35
3	指定投票区数等	35
4	投票所数	35
5	投票管理者	36
6	投票立会人	36
7	投票所事務従事者	37
8	繰上投票	37
9	投票所開閉時刻の繰上げ繰下げ	37
10	投票箱の送致	38
二	開票管理	38
1	開票所数	38
2	開票管理者	39
3	開票立会人	39
4	開票所事務従事者	40
三	選挙会	40
1	選挙長及び選挙分会長	40
2	選挙立会人	40
3	選挙会及び選挙分会事務従事者	40
四	選挙公営	40

1	選挙公報	40
2	ポスター掲示場	41
3	個人演説会	41
(1)	施設数	41
(2)	施設使用度数	41
4	新聞広告	42
5	政見放送	42
(1)	テレビジョン放送	42
(2)	ラジオ放送	43
6	負担公営	43
(1)	選挙運動用自動車の使用の公営	43
(2)	通常葉書の作成の公営	44
(3)	選挙運動用ビラの作成の公営	44
(4)	選挙事務所の立札及び看板の類の作成の公営	44
(5)	選挙運動用自動車等に取り付ける立札及び看板の類の作成の公営	45
(6)	選挙運動用ポスターの作成の公営	45
(7)	個人演説会場の立札及び看板の類の作成の公営	45
第四	選挙運動費用	46
第五	政党その他の政治団体の政治活動	46
第六	選挙争訟及び選挙犯罪	46
一	選挙争訟	46
二	選挙犯罪	47
	第二編 選挙の統計	49
1	選挙人名簿登録者数及び在外選挙人名簿登録者数に関する調	51
(1)	選挙時登録日現在選挙人名簿登録者数	51
(2)	補正登録により登録された者の数	52
(3)	公示日前日現在在外選挙人名簿登録者数	53
(4)	選挙時登録日現在選挙人名簿登録者数及び公示日前日現在在外選挙人名簿登録者数	54

2	有権者数，投票者数，棄権者数及び投票率に関する調	55
(1)	選挙当日有権者数（比例代表）	55
	ア 全体（国内＋在外）	55
	イ 在外	56
(2)	比例代表投票者数	57
	ア 全体（国内＋在外）	57
	イ 在外	58
(3)	比例代表棄権者数	59
	ア 全体（国内＋在外）	59
	イ 在外	60
(4)	比例代表投票率（％）	61
	ア 全体（国内＋在外）	61
	イ 在外	62
(5)	選挙当日有権者数（選挙区）	63
	ア 全体（国内＋在外）	63
	イ 在外	64
(6)	選挙区投票者数	65
	ア 全体（国内＋在外）	65
	イ 在外	66
(7)	選挙区棄権者数	67
	ア 全体（国内＋在外）	67
	イ 在外	68
(8)	選挙区投票率（％）	69
	ア 全体（国内＋在外）	69
	イ 在外	70
3	名簿による届出に関する調（比例代表）	72
4	候補者の届出に関する調（選挙区）	82
5	党派別新現元別候補者数に関する調	84
6	党派別男女別候補者数に関する調	88
7	職業別候補者数に関する調	92

8	年齢段階別候補者数に関する調	93
9	報酬支給選挙運動従事者の届出をした党派別候補者数に関する調	94
10	党派別新現元別当選人数に関する調	98
11	党派別男女別当選人数に関する調	102
12	職業別当選人数に関する調	106
13	年齢段階別当選人数に関する調	107
14	党派別得票数に関する調	108
	(1) 比例代表	108
	(2) 選挙区	110
15	落選人に関する調	112
	(1) 比例代表	112
	(2) 選挙区	113
16	投票総数、有効投票数及び無効投票数等に関する調	114
	(1) 比例代表	114
	(2) 選挙区	115
17	有効投票に関する調	116
	(1) 比例代表	116
	(2) 選挙区	117
18	無効投票に関する調	118
	(1) 比例代表	118
	(2) 選挙区	120
19	仮投票に関する調	122
	(1) 比例代表	122
	(2) 選挙区	123
20	点字投票に関する調	124
	(1) 比例代表	124
	(2) 選挙区	125
21	代理投票に関する調	126
	(1) 比例代表	126
	(2) 選挙区	127

22	期日前投票及び不在者投票の事由に関する調	128
(1)	期日前投票（比例代表）	128
(2)	期日前投票（選挙区）	129
(3)	不在者投票（比例代表）	130
(4)	不在者投票（選挙区）	131
23	選挙人名簿登録証明書，郵便等投票証明書及び南極選挙人証に関する調	132
24	不在者投票用紙等の請求及び交付に関する調	134
(1)	比例代表	134
ア	選挙人の属する市町村において不在者投票用紙等を交付したもの	134
イ	指定市町村において他市町村の船員又は南極地域調査組織に 属する選挙人に不在者投票用紙等を交付したもの	135
(2)	選挙区	136
ア	選挙人の属する市町村において不在者投票用紙等を交付したもの	136
イ	指定市町村において他市町村の船員又は南極地域調査組織に 属する選挙人に不在者投票用紙等を交付したもの	137
25	船員の不在者投票に関する調	138
(1)	指定港における投票	138
(2)	船舶内における投票	139
(3)	洋上投票	140
26	南極地域調査組織に属する選挙人の不在者投票に関する調	142
27	特定国外派遣組織に属する選挙人の不在者投票に関する調	143
28	在外投票における投票用紙等の請求件数等に関する調	144
(1)	比例代表	144
(2)	選挙区	146
29	不在者投票の受理，不受理に関する調	148
(1)	比例代表	148
(2)	選挙区	150
30	在外投票の受理，不受理に関する調	152
(1)	比例代表	152
(2)	選挙区	154

31	不在者投票管理者別不在者投票に関する調	156
32	不在者投票記載場所数に関する調	158
33	不在者投票の終了時刻に関する調	159
34	期日前投票所の開閉時刻等に関する調	160
	(1) 期日前投票所を設けた期間	160
	(2) 期日前投票所の開始時刻	164
	(3) 期日前投票所の閉鎖時刻	166
35	指定投票区等に関する調	168
36	投票所に使用した施設に関する調	170
	(1) 期日前投票所	170
	(2) 投票所	174
37	投票所施設における身体障害者等対策に関する調	178
	(1) 期日前投票所	178
	(2) 投票所	182
38	繰上投票の期日別投票区数に関する調	186
39	投票所開閉時刻の繰上げ，繰下げに関する調	187
40	投票箱の送致に関する調	189
41	開票区に関する調	190
42	開票所に使用した施設に関する調	192
43	立会人に関する調	196
44	投票立会人の交替制に関する調	200
	(1) 期日前投票所	200
	(2) 投票所	202
45	投票管理者に関する調	204
	(1) 期日前投票所	204
	(2) 投票所	205
46	開票管理者に関する調	206
47	投票所事務従事者に関する調	207
	(1) 期日前投票所	207
	(2) 投票所	208

48	開票所事務従事者に関する調	209
49	選挙長及び選挙会事務従事者に関する調	210
	(1) 選挙長及び選挙分会長	210
	(2) 選挙会及び選挙分会の事務従事者	211
50	投票記載所等の氏名等の掲示に関する調	212
51	ポスター掲示場に関する調	216
	(1) 投票区の有権者数及び面積による区分	216
	(2) 形態による区分	222
52	個人演説会の施設数に関する調	224
53	個人演説会の施設使用度数に関する調	226
	(1) 比例代表	226
	(2) 選挙区	228
54	選挙公報に関する調	230
	(1) 比例代表	230
	(2) 選挙区	231
55	選挙公報の新聞折込等に関する調	232
56	新聞広告に関する調	254
	(1) 比例代表	254
	(2) 選挙区	256
57	テレビ政見放送の放送開始時刻別放送回数（番組）に関する調	260
	(1) 日本放送協会（NHK）の放送設備によるもの	260
	(2) 一般放送事業者の放送設備によるもの	261
58	放送会社別放送候補者数及び放送回数に関する調	262
	(1) テレビ	262
	(2) ラジオ	266
59	選挙運動用自動車の使用の公営に関する調	269
60	選挙運動用通常葉書の作成の公営に関する調	272
61	選挙運動用ピラの作成の公営に関する調	274
62	選挙事務所の立札及び看板の類の作成の公営に関する調	275
63	選挙運動用自動車等に取り付ける立札及び看板の類の作成の公営に関する調	276

64	選挙運動用ポスターの作成の公営に関する調	277
65	個人演説会場の立札及び看板の類の作成の公営に関する調	278
66	入場券発行状況に関する調	280
67	候補者別選挙運動費用に関する調	282
(1)	比例代表	282
(2)	選挙区	290
68	比例代表党派別議席配分に関する調	302
69	比例代表党派別名簿登載者別得票数，当選人数に関する調	304
70	比例代表都道府県別党派別名簿登載者別得票数に関する調	310
71	選挙区候補者別得票数に関する調	382
72	政党その他の政治団体の政治活動に関する調	392
(1)	確認書を交付した政治団体に関する調	392
(2)	確認書を交付した推薦団体に関する調	393
(3)	届出機関紙等に関する調	394
(4)	政談演説会の開催回数に関する調	395
73	選挙犯罪に関する調	397
74	電子機器の使用状況に関する調	398
	 第三編 選挙執行経費予算額	 403
1	選挙執行経費及び臨時啓発費	405
2	選挙経費の推移	405
3	候補者1人当たり及び議員1人当たりの選挙経費	406
4	臨時啓発費	406
	 付 録	
第一	第22回参議院議員通常選挙主要日程	409
第二	開票結果の速報	410
第三	選挙啓発の事業要項	413

第四	選挙啓発の概要	415
一	総務省	415
二	明るい選挙推進協会	417
第五	通常選挙における年齢別投票状況	419
第六	第22回参議院議員通常選挙（選挙区）の投票状況について（概要）	424

第一編 選挙の概要

第一編 選挙の概要

第一 選挙の期日等

(通常選挙執行期日等)

区分	選挙期日	公示日	選挙すべき議員の数			議員の任期	
			全国区	地方区	計	開始期日	満了期日
第1回	昭22. 4. 20(日)	昭22. 3. 20	100	150	250	昭22. 5. 3	昭25. 5. 2
第2回	〇昭25. 6. 4(日)	昭25. 5. 4	56	76	132	昭25. 6. 4	昭28. 5. 2
第3回	昭28. 4. 24(金)	昭28. 3. 24	53	75	128	昭28. 5. 3	昭34. 5. 2
第4回	〇昭31. 7. 8(日)	昭31. 6. 12	52	75	127	昭31. 7. 8	昭37. 7. 7
第5回	〇昭34. 6. 2(火)	昭34. 5. 7	52	75	127	昭34. 6. 2	昭40. 6. 1
第6回	昭37. 7. 1(日)	昭37. 6. 7	51	76	127	昭37. 7. 8	昭43. 7. 7
第7回	〇昭40. 7. 4(日)	昭40. 6. 10	52	75	127	昭40. 7. 4	昭46. 7. 3
第8回	昭43. 7. 7(日)	昭43. 6. 13	51	75	126	昭43. 7. 8	昭49. 7. 7
第9回	昭46. 6. 27(日)	昭46. 6. 4	50	75	125	昭46. 7. 4	昭52. 7. 3
第10回	昭49. 7. 7(日)	昭49. 6. 14	54	76	130	昭49. 7. 8	昭55. 7. 7
第11回	〇昭52. 7. 10(日)	昭52. 6. 17	50	76	126	昭52. 7. 10	昭58. 7. 9
第12回	昭55. 6. 22(日)	昭55. 5. 30	50	76	126	昭55. 7. 8	昭61. 7. 7
			比例代表	選挙区	計		
第13回	昭58. 6. 26(日)	昭58. 6. 3	50	76	126	昭58. 7. 10	平元. 7. 9
第14回	昭61. 7. 6(日)	昭61. 6. 18	50	76	126	昭61. 7. 8	平4. 7. 7
第15回	〇平元. 7. 23(日)	平元. 7. 5	50	76	126	平元. 7. 23	平7. 7. 22
第16回	〇平4. 7. 26(日)	平4. 7. 8	50	76(1)	126(1)	平4. 7. 26	平10. 7. 25
第17回	〇平7. 7. 23(日)	平7. 7. 6	50	76	126	平7. 7. 23	平13. 7. 22
第18回	平10. 7. 12(日)	平10. 6. 25	50	76	126	平10. 7. 26	平16. 7. 25
第19回	〇平13. 7. 29(日)	平13. 7. 12	48	73	121	平13. 7. 29	平19. 7. 28
第20回	平16. 7. 11(日)	平16. 6. 24	48	73	121	平16. 7. 26	平22. 7. 25
第21回	〇平19. 7. 29(日)	平19. 7. 12	48	73	121	平19. 7. 29	平25. 7. 28
第22回	平22. 7. 11(日)	平22. 6. 24	48	73	121	平22. 7. 26	平28. 7. 25

(注) 1. 〇印は、任期満了後の選挙である。

2. 第16回の選挙区の選挙すべき議員の()書きは、埼玉県選挙区で通常選挙と合併して行われた補欠選挙で外書である。

3. 第19回から比例代表選出議員の選挙において非拘束名簿式が採用されている。

第二 選挙の結果

一 政党その他の政治団体の名称の届出等

参議院比例代表選出議員の選挙において名簿による立候補の届出をしようとする政党その他の政治団体のうち、所属する衆議院議員又は参議院議員を併せて5人以上有する団体(1号要件)及び平成19年執行の参議院議員通常選挙の比例代表選出議員選挙若しくは選挙区選出議員選挙又は平成21年執行の衆議院議員総選挙の小選挙区選出議員選挙若しくは比例代表選出議員選挙において有効投票総数の2%以上の得票総数があった団体(2号要件)は、参議院の任期満了の日前90日に当たる日から7日を経過する日までの間に、文書で名称及び一の略称を中央選挙管理会に届け出るものとされている。

今回の選挙においては、この届出期間は平成22年4月26日から5月2日までであり、この期間に届出のあった政党その他の政治団体は次のとおりである。

なお、中央選挙管理会は、届出期間経過後、届出のあった政党その他の政治団体の名称、略称等を告示しなければならないものとされ、この告示に係る政党その他の政治団体は名簿による立候補の届出においては告示された名称及び略称によらなければならないが、また、その他の政党その他の政治団体は、告示された名称及び略称と同一又は類似の名称及び略称を使用することはできないものとされている。

届出番号	名称	略称	本部の所在地	代表者の氏名	届出要件	届出日
1	民主	民主	東京都千代田区永田町1丁目11番1号 三宅坂ビル	鳩山 由紀夫	2号要件	4月26日
2	新党日本	日本	東京都千代田区平河町1丁目7番11号4階	田中 康夫	2号要件	4月26日
3	自由民主	自民	東京都千代田区永田町1丁目11番23号	谷垣 禎一	2号要件	4月26日
4	国民新	国民	東京都千代田区平河町2丁目14番7号 平河町コハセビル3階	亀井 静香	2号要件	4月26日
5	日本共産	共産	東京都渋谷区千駄ヶ谷4丁目26番7号	志位 和夫	2号要件	4月26日
6	みんなの	みんな	東京都千代田区隼町2番12号 藤和半蔵門コープ606号	渡辺 喜美	2号要件	4月26日
7	新党改革	改革	東京都千代田区平河町2-16-5 クレール平河町201	舛添 要一	1号要件	4月26日
8	社会民主	社民	東京都千代田区永田町1丁目8番1号	福島 瑞穂	2号要件	4月27日
9	公明	公明	東京都新宿区南元町17番地	山口 那津男	2号要件	4月27日
10	たちあがれ日本	日本	東京都港区赤坂1丁目11番28号 赤坂一丁目森ビル10階	平沼 赳夫	1号要件	4月27日

二 候補者

1 立候補状況

立候補の受付は、6月24日（木）の公示日の午前8時30分から、比例代表選挙は東京都千代田区霞が関の総務省地下2階講堂で、選挙区選挙は各都道府県の選挙管理委員会が定めた場所で行われた。

（立候補者数）

○比例代表

区 分	立候補したものの期間中に届出した候補者の数	左記の期間中に却下されたものの数	左記の期間中に名簿から抹消された名簿掲載者数			立候補届出締切日現在における届出数	立候補届出されたものの経過後における届出数	立候補届出締切日経過後における名簿掲載者数			名簿掲載者の届出したものの数	選挙当日の数
			死	除名	その他			死	除名	その他		
政党その他の政治団体の数	12	—	—	—	—	12	—	—	—	—	—	12
名簿掲載者数	187	—	—	—	—	187	—	—	1	—	—	186

○選挙区

立候補期間中に届出した候補者の数			左記の期間中に死亡し、辞退し又は却下された者の数			立候補届出者のおおきく数	立候補届出されたものの経過後における届出数	補期した候補者の届出したもの数	差引合計
自ら補った出候者数	推薦者の届出者数	計	死亡者	辞退者	却下者				
249	2	251	—	—	—	251	—	—	251

届出の状況は、比例代表選挙で名簿による立候補の届出が12の政党等からなされ、その名簿に登録された候補者数は186人（届出当初は187人であったが、その後除名により1人抹消）、選挙区選挙で立候補者数が251人、候補者計437人であった。このうち選挙区で自ら届出をした者は249人で、他の2人は推薦届出によるものである。

候補者数の推移をみると、次表のとおりであり、前回と比較すると、比例代表選挙で27人、選挙区選挙で33人増加している。競争率をみると、比例代表選挙3.9倍、選挙区選挙3.6倍となっている。

また、選挙区選挙の競争率をみると、最も高かったのは徳島県の6.0倍であり、逆に最も低かったのは愛知県の2.3倍であった。

（候補者数及び競争率）

区 分		第1	第2	第3	第4	第5	第6	第7	第8	第9	第10	第11	第12	比例代表	第13	第14	第15	第16	第17	第18	第19	第20	第21	第22	
		回	回	回	回	回	回	回	回	回	回	回	回		回	回	回	回	回	回	回	回	回	回	回
候補者数	全	246	311	234	150	122	107	99	93	106	112	102	93	比例代表	191	243	385	329	181	158	204	128	159	186	
選挙すべき議員の数	国	100	56	53	52	52	51	52	51	50	54	50	50		選挙区	50	50	50	50	50	50	48	48	48	48
競争率	区	2.5	5.6	4.4	2.9	2.3	2.1	1.9	1.8	2.1	2.1	2.0	1.9			選挙区	3.8	4.9	7.7	6.6	3.6	3.2	4.3	2.7	3.3
候補者数	地	331	252	213	191	208	221	233	212	199	237	218	192	選挙区			239	263	285	311	386	316	292	192	218
選挙すべき議員の数	方	150	76	75	75	75	76	75	75	75	76	76	76		選挙区		76	76	76	76(1)	76	76	73	73	73
競争率	区	2.2	3.3	2.8	2.3	2.8	2.9	3.1	2.8	2.7	3.1	2.9	2.5			選挙区	3.1	3.5	3.8	4.0	5.1	4.2	4.0	2.6	3.0
候補者数	計	577	563	447	341	333	328	332	305	305	349	320	285	計			430	506	670	640	567	474	496	320	377
選挙すべき議員の数	計	250	132	128	127	127	127	126	125	130	126	126	126		計		126	126	126	126(1)	126	126	121	121	121
競争率	計	2.3	4.3	3.5	2.7	2.6	2.6	2.6	2.4	2.4	2.7	2.5	2.3			計	3.4	4.0	5.3	5.0	4.5	3.8	4.1	2.6	3.1

（注）第16回の選挙区の選挙すべき議員の（）書は、埼玉県選挙区で通常選挙と合併して行われた補欠選挙で外書である。

2 党派別男女別候補者数

今回の通常選挙における党派別男女別候補者数および女性候補者数の推移は次表のとおりである。

（党派別男女別候補者数）

区 分	民主党			自由民主党			公明党			日本共産党			社会民主党			国民新党			みんなの党			
	男	女	計	男	女	計	男	女	計	男	女	計	男	女	計	男	女	計	男	女	計	
第22回	比例代表	38	7	45	27	8	35	14	3	17	9	9	18	4	2	6	7	0	7	18	5	23
	選挙区	41	20	61	43	6	49	2	1	3	37	9	46	5	3	8	1	1	2	18	3	21
	計	79	27	106	70	14	84	16	4	20	46	18	64	9	5	14	8	1	9	36	8	44

新党改革			たちあがれ日本			幸福実現党			女性党			日本創新党			諸派			無所属			合計		
男	女	計	男	女	計	男	女	計	男	女	計	男	女	計	男	女	計	男	女	計	男	女	計
5	0	5	8	1	9	5	0	5	0	10	10	6	0	6	0	0	0	0	0	0	141	45	186
6	1	7	2	2	4	14	5	19	0	0	0	3	1	4	6	0	6	18	3	21	196	55	251
11	1	12	10	3	13	19	5	24	0	10	10	9	1	10	6	0	6	18	3	21	337	100	437

（女性候補者数）

区分	第1	第2	第3	第4	第5	第6	第7	第8	第9	第10	第11	第12	比例代表 選挙区 計	第13	第14	第15	第16	第17	第18	第19	第20	第21	第22	
	回	回	回	回	回	回	回	回	回	回	回	回		回	回	回	回	回	回	回	回	回	回	
全国区	13	15	17	10	10	9	8	8	9	9	18	8	比例代表 選挙区 計	30	53	97	65	46	38	58	31	47	45	
地方区	6	9	11	7	8	6	5	3	6	9	18	10		比例代表 選挙区 計	25	29	49	58	78	72	79	35	44	55
計	19	24	28	17	18	15	13	11	15	18	36	18			比例代表 選挙区 計	55	82	146	123	124	110	137	66	91

(党派別候補者数)

区 分		自 由	民 主	社 会		公 明	共 産	緑 風	中政連	国 協	労 農	諸 派	無所属	計
第 1 回	全国区	18 (7.3)	13 (5.3)	33 (13.4)		/	12 (4.9)	/	/	7 (2.8)	/	23 (9.4)	140 (56.9)	246 (100)
	地方区	54 (16.3)	41 (12.4)	66 (19.9)		/	28 (8.5)	/	/	14 (4.2)	/	15 (4.5)	113 (34.2)	331 (100)
	計	72 (12.5)	54 (9.4)	99 (17.2)		/	40 (6.9)	/	/	21 (3.6)	/	38 (6.6)	253 (43.8)	577 (100)
第 2 回	全国区	73 (23.5)	18 (5.8)	32 (10.3)		/	12 (3.8)	40 (12.9)	/	/	2 (0.6)	17 (5.5)	117 (37.6)	311 (100)
	地方区	63 (25.0)	28 (11.1)	43 (17.1)		/	38 (15.1)	18 (7.1)	/	/	7 (2.8)	16 (6.3)	39 (15.5)	252 (100)
	計	136 (24.1)	46 (8.2)	75 (13.3)		/	50 (8.9)	58 (10.3)	/	/	9 (1.6)	33 (5.9)	156 (27.7)	563 (100)
第 3 回	全国区	38 (16.2)	1 (0.4)	17 (7.3)	15 (6.4)	24 (10.3)	3 (1.3)	22 (9.4)	/	/	1 (0.4)	11 (4.7)	102 (43.6)	234 (100)
	地方区	45 (21.1)	7 (3.3)	26 (12.2)	24 (11.3)	26 (12.2)	9 (4.2)	12 (5.6)	/	/	3 (1.4)	3 (1.4)	58 (27.3)	213 (100)
	計	83 (18.6)	8 (1.8)	43 (9.6)	39 (8.7)	50 (11.2)	12 (2.7)	34 (7.6)	/	/	4 (0.9)	14 (3.1)	160 (35.8)	447 (100)
第 4 回	全国区	自 民		社 会		/	3 (2.0)	14 (9.3)	/	/	1 (0.7)	9 (6.0)	40 (26.7)	150 (100)
	地方区	64 (33.5)		53 (27.7)		/	31 (16.2)	5 (2.6)	/	/	2 (1.1)	8 (4.2)	28 (14.7)	191 (100)
	計	118 (34.6)		82 (24.0)		/	34 (10.0)	19 (5.6)	/	/	3 (0.9)	17 (5.0)	68 (19.9)	341 (100)
第 5 回	全国区	36 (29.5)		25 (20.5)		/	2 (1.6)	5 (4.1)	3 (2.5)	/	/	7 (5.7)	44 (36.1)	122 (100)
	地方区	65 (31.3)		53 (25.5)		/	34 (16.3)	7 (3.4)	—	/	/	13 (6.2)	36 (17.3)	208 (100)
	計	101 (30.6)		78 (23.6)		/	36 (10.9)	12 (3.6)	3 (1.0)	/	/	20 (6.1)	80 (24.2)	330 (100)
第 6 回	全国区	39 (36.4)		社 会	民 社	公明政治連盟	2 (1.9)	5 (4.7)	/	/	/	7 (6.5)	23 (21.5)	107 (100)
	地方区	61 (27.6)		19 (17.8)	5 (4.7)	7 (6.5)	45 (20.4)	1 (0.5)	/	/	/	6 (2.7)	37 (16.7)	221 (100)
	計	100 (30.5)		69 (21.0)	24 (7.3)	9 (2.7)	47 (14.3)	6 (1.9)	/	/	/	13 (4.0)	60 (18.3)	328 (100)
第 7 回	全国区	36 (36.4)		16 (16.2)	5 (5.0)	9 (9.1)	2 (2.0)	/	/	/	/	9 (9.1)	22 (22.2)	99 (100)
	地方区	59 (25.3)		50 (21.5)	16 (6.9)	5 (2.1)	46 (19.7)	/	/	/	/	27 (11.6)	30 (12.9)	233 (100)
	計	95 (28.6)		66 (19.9)	21 (6.3)	14 (4.2)	48 (14.5)	/	/	/	/	36 (10.8)	52 (15.7)	332 (100)
第 8 回	全国区	34 (36.6)		15 (16.1)	4 (4.3)	9 (9.7)	3 (3.2)	/	/	/	/	7 (7.5)	21 (22.6)	93 (100)
	地方区	59 (27.8)		47 (22.2)	12 (5.7)	5 (2.4)	46 (21.7)	/	/	/	/	8 (3.8)	35 (16.4)	212 (100)
	計	93 (30.5)		62 (20.3)	16 (5.2)	14 (4.6)	49 (16.1)	/	/	/	/	15 (4.9)	56 (18.4)	305 (100)
第 9 回	全国区	34 (32.1)		13 (12.3)	4 (3.8)	8 (7.5)	5 (4.7)	/	/	/	/	3 (2.8)	39 (36.8)	106 (100)
	地方区	59 (29.7)		47 (23.6)	7 (3.5)	2 (1.0)	46 (23.1)	/	/	/	/	6 (3.0)	32 (16.1)	199 (100)
	計	93 (30.5)		60 (19.7)	11 (3.6)	10 (3.3)	51 (16.7)	/	/	/	/	9 (2.9)	71 (23.3)	305 (100)
第 10 回	全国区	35 (31.2)		12 (10.7)	5 (4.5)	9 (8.0)	8 (7.1)	/	/	/	/	5 (4.5)	38 (34.0)	112 (100)
	地方区	60 (25.3)		45 (19.0)	9 (3.8)	36 (15.2)	45 (19.0)	/	/	/	/	6 (2.5)	36 (15.2)	237 (100)
	計	95 (27.2)		57 (16.3)	14 (4.0)	45 (12.9)	53 (15.2)	/	/	/	/	11 (3.2)	74 (21.2)	349 (100)
第 11 回	全国区	自 民	自 夕	社 市	社 会	公 明	7 (6.8)	/	/	革 自	日 女	5 (5.0)	25 (24.5)	102 (100)
	地方区	22 (21.5)	4 (3.9)	2 (2.0)	12 (11.7)	4 (3.9)	9 (8.9)	6 (5.5)	/	5 (5.0)	7 (6.8)	5 (5.0)	21 (20.5)	218 (100)
	計	55 (25.2)	9 (4.1)	8 (3.9)	47 (21.5)	7 (3.2)	15 (7.2)	12 (5.5)	/	10 (4.5)	10 (4.5)	17 (7.5)	46 (9.6)	320 (100)

(党派別候補者数・続)

区 分	自 民	自 民	社 市	社 会	民 社	公 明	共 産	二 院 区	福 祉	革 自	日 女	諸 派	無 所 属	計				
第 1 2 回	全国区 地方区 計	23 (24.7) 54 (28.2) 77 (27.0)	1 (1.1) 1 (0.5) 2 (0.7)	社 民	10 (10.8) 39 (20.3) 49 (17.2)	4 (4.3) 7 (3.6) 11 (3.9)	9 (9.7) 5 (2.6) 14 (4.9)	6 (6.4) 46 (24.0) 52 (18.2)	/	/	/	マ 労	3 (3.2) 10 (5.2) 13 (4.6)	35 (37.6) 21 (10.9) 56 (19.6)	93 (100) 192 (100) 285 (100)			
				1 (1.1) 9 (4.7) 10 (3.5)														
				1 (1.1) — (0.4)														
第 1 3 回	比例代表 選挙区 計	30 (15.7) 60 (25.1) 90 (20.9)	自 民		18 (9.5) 46 (19.3) 64 (14.9)	17 (8.9) 15 (6.2) 32 (7.5)	17 (8.9) 6 (2.5) 23 (5.4)	25 (13.1) 46 (19.3) 71 (16.5)	二 院 区	福 祉	サ ラ 新	/	45 (23.6) 54 (22.6) 99 (23.0)	— (4.6) 11 (4.6) 11 (2.6)	191 (100) 239 (100) 430 (100)			
			9 (4.7) 1 (0.4) 10 (2.3)	10 (5.2) — (2.3)					10 (5.2) — (2.3)									
			9 (4.7) — (2.3)															
第 1 4 回	比例代表 選挙区 計	25 (10.3) 58 (22.1) 83 (16.4)	7 (2.9) — (1.4)	/	18 (7.4) 40 (15.2) 58 (11.5)	17 (7.0) 10 (3.8) 27 (5.3)	17 (7.0) 4 (1.5) 21 (4.2)	25 (10.3) 46 (17.5) 71 (14.0)	10 (4.1) — (2.0)	税 金	9 (3.7) 1 (0.4) 10 (1.8)	/	106 (43.6) 81 (30.8) 187 (37.0)	— (8.7) 23 (8.7) 23 (4.5)	243 (100) 263 (100) 506 (100)			
										9 (3.7) — (1.8)								
										9 (3.7) — (1.8)								
第 1 5 回	比例代表 選挙区 計	25 (6.5) 53 (18.6) 78 (11.6)	/	自 民	25 (6.5) 29 (10.2) 54 (8.1)	17 (4.4) 8 (2.8) 25 (3.7)	17 (4.4) 5 (1.8) 22 (3.3)	25 (6.5) 45 (15.8) 70 (10.4)	10 (2.6) — (1.5)	9 (2.3) 1 (0.4) 10 (1.5)	ス ポー ツ	連 合 の 会	247 (64.2) 88 (30.9) 335 (50.0)	— (15.4) 44 (15.4) 44 (6.6)	385 (100) 285 (100) 670 (100)			
				10 (2.6) — (1.5)							— (4.2) 12 (1.8)							
				10 (2.6) — (1.5)														
第 1 6 回	比例代表 選挙区 計	27 (8.2) 55 (17.7) 82 (12.8)	/	25 (7.6) 18 (5.8) 43 (6.7)	17 (5.2) 3 (1.0) 20 (3.1)	17 (5.2) 6 (1.9) 23 (3.6)	25 (7.6) 46 (14.8) 71 (11.1)	10 (3.0) — (1.6)	日 本 新 党	10 (3.0) — (1.6)	— (7.1) 22 (3.4)	182 (55.3) 122 (39.2) 304 (47.5)	— (12.5) 39 (12.5) 39 (6.1)	329 (100) 311 (100) 640 (100)				
									16 (4.9) — (2.5)									
									16 (4.9) — (2.5)									
第 1 7 回	比例代表 選挙区 計	29 (16.0) 37 (9.6) 66 (11.6)	自 民	30 (16.6) 32 (8.3) 62 (10.9)	社 会	18 (9.9) 22 (5.7) 40 (7.1)	さ き が け	10 (5.5) 5 (1.3) 15 (2.6)	/	平 和 ・ 市 民	5 (2.8) — (0.9)	民 社 改 革 連 合	3 (1.7) — (0.5)	— (2.8) 11 (1.9)	57 (31.5) 182 (47.2) 239 (42.2)	— (12.2) 47 (15.4) 47 (8.3)	181 (100) 386 (100) 567 (100)	
			4 (2.2) (0.8) 7 (1.2)															
			4 (2.2) (0.8) 7 (1.2)															
第 1 8 回	比例代表 選挙区 計	30 (19.0) 57 (18.0) 87 (18.4)	自 民	12 (7.6) 9 (2.8) 21 (4.4)	民 主	25 (15.8) 23 (7.3) 48 (10.1)	社 民	17 (10.8) 20 (6.3) 37 (7.8)	さ き が け	3 (1.9) — (0.6) 3 (0.6)	18 (11.4) 2 (0.6) 20 (4.2)	/	25 (15.8) 45 (14.2) 70 (14.8)	3 (1.9) — (0.6)	3 (1.9) 7 (2.2) 10 (2.1)	22 (13.9) 93 (29.4) 115 (24.3)	— (19.0) 60 (12.7)	158 (100) 316 (100) 474 (100)
			12 (7.6) 9 (2.8) 21 (4.4)															
			12 (7.6) 9 (2.8) 21 (4.4)															
第 1 9 回	比例代表 選挙区 計	27 (13.2) 49 (16.8) 76 (15.3)	/	28 (13.7) 35 (12.0) 63 (12.7)	10 (4.9) 14 (4.8) 24 (4.8)	保 守	5 (2.5) — (1.7) 5 (1.0)	17 (8.3) 5 (1.7) 22 (4.4)	25 (12.3) 47 (16.1) 72 (14.5)	10 (4.9) — (2.0)	自 連	47 (23.0) 45 (15.4) 92 (18.5)	/	18 (8.8) 36 (12.3) 54 (10.9)	— (16.1) 47 (15.4) 47 (9.5)	204 (100) 292 (100) 496 (100)		
						47 (23.0) 45 (15.4) 92 (18.5)												
						47 (23.0) 45 (15.4) 92 (18.5)												
第 2 0 回	比例代表 選挙区 計	33 (25.8) 48 (25.0) 81 (25.3)	/	26 (20.3) 48 (25.0) 74 (23.1)	5 (3.9) 10 (5.2) 15 (4.7)	/	17 (13.3) 3 (1.6) 20 (6.3)	25 (19.5) P 46 (24.0) 71 (22.2)	/	/	/	/	22 (17.2) 9 (4.7) 31 (9.7)	— (14.6) 28 (8.8)	128 (100) 192 (100) 320 (100)			
																22 (17.2) 9 (4.7) 31 (9.7)		
																22 (17.2) 9 (4.7) 31 (9.7)		
第 2 1 回	比例代表 選挙区 計	35 (22.0) 48 (22.0) 83 (22.0)	国 民	35 (22.0) 45 (20.6) 80 (21.2)	9 (5.7) 14 (6.4) 23 (6.1)	新 日	3 (1.9) — (0.8) 3 (0.8)	17 (10.7) 5 (2.3) 22 (5.8)	17 (10.7) 46 (21.1) 63 (16.7)	/	/	/	29 (18.2) 17 (7.8) 46 (12.2)	— (15.6) 34 (9.0)	159 (100.0) 218 (100.0) 377 (100.0)			
			14 (8.8) 9 (4.1) 23 (6.1)															
			14 (8.8) 9 (4.1) 23 (6.1)															
第 2 2 回	比例代表 選挙区 計	35 (18.8) 49 (19.5) 84 (19.2)	7 (3.8) 2 (0.8) 9 (2.1)	45 (24.2) 61 (24.3) 106 (24.3)	6 (3.2) 8 (3.2) 14 (3.2)	た ち 日	9 (4.8) 4 (1.6) 13 (3.0)	17 (9.1) 3 (1.2) 20 (4.6)	18 (9.7) 46 (18.3) 64 (14.6)	23 (12.4) 21 (8.4) 44 (10.1)	5 (2.7) 7 (2.8) 12 (2.7)	/	21 (11.3) 29 (11.6) 50 (11.4)	— (8.4) 21 (4.8)	186 (100.0) 251 (100.0) 437 (100.0)			
						9 (4.8) 4 (1.6) 13 (3.0)												
						9 (4.8) 4 (1.6) 13 (3.0)												

- (注) 1. 第1回の全国区の民主党には進歩党を含む。
2. 第13回の選挙区の諸派には税金党1人を含む。
3. 第19回から比例代表選出議員の選挙において非拘束名簿式が採用された。

3 新現元別候補者数

候補者のうち、これまで参議院議員になったことのないもの「新」は比例代表142人、選挙区192人、計334人、7月25日に任期が満了する参議院議員「現」は比例代表38人、選挙区55人、計93人、かつて参議院議員であったもの「元」は比例代表6人、選挙区4人、計10人であった。

4 職業別候補者数

候補者の職業についてみると、政党役員が最も多く142人（比例代表57人、選挙区85人）、次いで、参議院議員82人（比例代表36人、選挙区46人）となっている。

（職業別候補者数）

区分	教育家	宗教家	商業	鉱工業	農林業	水産業	弁護士 （弁理士を 含む。）	会計士 （税理士を 含む。）	医師 （歯科医を 含む。）	薬剤師
比例代表	5	2	-	-	2	-	3	1	6	-
選挙区	4	3	-	-	-	-	7	4	8	3
計	9	5	-	-	2	-	10	5	14	3

区分	著述業	出版業	記者	社員 （重役を 含む。）	政党役員	団体役員	参議院 議員	その他 の職業	無職	合計
比例代表	2	-	-	19	57	15	36	24	14	186
選挙区	-	-	-	27	85	12	46	26	26	251
計	2	-	-	46	142	27	82	50	40	437

5 年齢別候補者数

候補者の年齢を年代別に多い順に並べると、比例代表では50代64人、60代46人、40代42人、30代22人、70歳以上12人の順となり、選挙区では40代81人、50代63人、30代58人、60代41人、70歳以上8人の順になっている。最も多い年代は50代で、比例代表と選挙区合わせて127人となり全候補者の29.1%を占めている。平均年齢は比例代表が53歳、選挙区が49歳であった。

また、最高年齢は比例代表が84歳、選挙区が79歳、逆に最低年齢は比例代表、選挙区とも30歳であった。

6 報酬支給選挙運動従事者の届出をした候補者数

報酬支給選挙運動従事者の届出をした候補者は比例代表186人、選挙区251人で、また、届出のあった報酬支給選挙運動従事者の総実員数は比例代表3,111人、選挙区3,854人であった。

(年齢別候補者数)

区	分	30～39歳	40～49歳	50～59歳	60～69歳	70歳以上	計
第1回	全国区	19 (7.7)	83 (33.7)	83 (33.7)	51 (20.7)	10 (4.1)	246 (100)
	地方区	33 (10.0)	120 (36.3)	103 (31.1)	63 (19.0)	12 (3.6)	331 (100)
第2回	全国区	28 (9.0)	116 (37.3)	112 (36.0)	49 (15.8)	6 (1.9)	311 (100)
	地方区	32 (12.7)	106 (42.1)	85 (33.7)	25 (9.9)	4 (1.6)	252 (100)
第3回	全国区	21 (9.0)	60 (25.6)	89 (38.0)	53 (22.6)	11 (4.7)	234 (100)
	地方区	10 (4.7)	65 (30.5)	83 (39.0)	50 (23.5)	5 (2.3)	213 (100)
第4回	全国区	7 (4.7)	37 (24.7)	53 (35.3)	36 (24.0)	17 (11.3)	150 (100)
	地方区	15 (7.9)	55 (28.8)	86 (45.0)	29 (15.2)	6 (3.1)	191 (100)
第5回	全国区	6 (4.9)	27 (22.1)	48 (39.3)	33 (27.0)	8 (6.6)	122 (100)
	地方区	18 (8.7)	48 (23.1)	90 (43.3)	33 (15.9)	19 (9.1)	208 (100)
第6回	全国区	8 (7.5)	19 (17.8)	35 (32.7)	36 (33.6)	9 (8.4)	107 (100)
	地方区	32 (14.5)	48 (21.7)	80 (36.2)	47 (21.3)	14 (6.3)	221 (100)
第7回	全国区	8 (8.1)	16 (16.2)	40 (40.4)	29 (29.3)	6 (6.1)	99 (100)
	地方区	36 (15.5)	61 (26.2)	69 (29.6)	55 (23.6)	12 (5.2)	233 (100)
第8回	全国区	9 (9.7)	23 (24.7)	31 (33.3)	23 (24.7)	7 (7.5)	93 (100)
	地方区	10 (4.7)	61 (28.8)	62 (29.3)	62 (29.3)	17 (7.9)	212 (100)
第9回	全国区	12 (11.3)	22 (20.8)	37 (34.9)	24 (22.7)	11 (10.3)	106 (100)
	地方区	14 (7.0)	69 (34.7)	46 (23.1)	53 (26.6)	17 (8.6)	199 (100)
第10回	全国区	7 (6.3)	36 (32.1)	31 (27.7)	28 (25.0)	10 (8.9)	112 (100)
	地方区	39 (16.5)	73 (30.8)	56 (23.6)	50 (21.1)	19 (8.0)	237 (100)
第11回	全国区	13 (12.7)	26 (25.5)	37 (36.3)	20 (19.6)	6 (5.9)	102 (100)
	地方区	42 (19.3)	56 (25.7)	70 (32.1)	31 (14.2)	19 (8.7)	218 (100)
第12回	全国区	8 (8.6)	21 (22.6)	35 (37.6)	19 (20.4)	10 (10.8)	93 (100)
	地方区	28 (14.6)	40 (20.8)	57 (29.7)	53 (27.6)	14 (7.3)	192 (100)
第13回	比例代表 選挙区	30 (15.7)	40 (20.9)	72 (37.7)	33 (17.3)	16 (8.4)	191 (100)
	選挙区	35 (14.7)	61 (25.5)	83 (34.7)	47 (19.7)	13 (5.4)	239 (100)
第14回	比例代表 選挙区	43 (17.7)	63 (25.9)	78 (32.1)	42 (17.3)	17 (7.0)	243 (100)
	選挙区	53 (20.2)	63 (24.0)	79 (30.0)	46 (17.5)	22 (8.4)	263 (100)
第15回	比例代表 選挙区	80 (20.8)	107 (27.8)	103 (26.8)	78 (20.3)	17 (4.4)	385 (100)
	選挙区	50 (17.5)	73 (25.6)	78 (27.4)	65 (22.8)	19 (6.7)	285 (100)
第16回	比例代表 選挙区	48 (14.6)	96 (29.2)	94 (28.6)	73 (22.2)	18 (5.5)	329 (100)
	選挙区	70 (22.5)	92 (29.6)	72 (23.2)	64 (20.6)	13 (4.2)	311 (100)
第17回	比例代表 選挙区	16 (8.8)	42 (23.2)	64 (35.4)	51 (28.2)	8 (4.4)	181 (100)
	選挙区	85 (22.0)	114 (29.5)	107 (27.7)	63 (16.3)	17 (4.4)	386 (100)
第18回	比例代表 選挙区	16 (10.1)	24 (15.2)	59 (37.3)	56 (35.4)	3 (1.9)	158 (100)
	選挙区	43 (13.6)	84 (26.6)	112 (35.4)	60 (19.0)	17 (5.4)	316 (100)
第19回	比例代表 選挙区	27 (13.2)	40 (19.6)	80 (39.2)	46 (22.5)	11 (5.4)	204 (100)
	選挙区	50 (17.1)	76 (26.0)	101 (34.6)	59 (20.2)	6 (2.1)	292 (100)
第20回	比例代表 選挙区	17 (13.3)	32 (25.0)	49 (38.3)	29 (22.7)	1 (0.8)	128 (100)
	選挙区	28 (14.6)	43 (22.4)	72 (37.5)	36 (18.8)	13 (6.8)	192 (100)
第21回	比例代表 選挙区	18 (11.3)	34 (21.4)	52 (32.7)	46 (28.9)	9 (5.7)	159 (100)
	選挙区	32 (14.7)	72 (33.0)	65 (29.8)	41 (18.8)	8 (3.7)	218 (100)
第22回	比例代表 選挙区	22 (11.8)	42 (22.6)	64 (34.4)	46 (24.7)	12 (6.5)	186 (100)
	選挙区	58 (23.1)	81 (32.3)	63 (25.1)	41 (16.3)	8 (3.2)	251 (100)

三 投 票

1 有権者数、投票者数及び投票率

選挙当日の有権者数は、比例代表、選挙区ともに104,029,135人（うち在外113,230人）であった。これらを前回と比較すると、いずれも319,100人（0.3%）増えたことになる。

投票者数についてみると、比例代表が60,251,214人（うち在外27,640人）、選挙区が60,255,670人（うち在外26,891人）で、選挙区の方が比例代表を4,456人上回った。前回の投票者数と比較すると、比例代表が555,368人（0.9%）減、選挙区が558,256人（0.9%）減となっている。

投票率は比例代表、選挙区いずれも57.92%であった。投票率の高かった都道府県及び低かった都道府県は次表のとおりである。

（投票率が高かった都道府県）				（投票率が低かった都道府県）			
区 分		比例代表	選挙区	区 分		比例代表	選挙区
1	島根県	71.69	71.70	1	沖縄県	52.41	52.44
2	鳥取県	65.76	65.77	2	宮城県	53.34	53.34
3	福井県	65.25	65.26	3	広島県	53.51	53.51
4	秋田県	65.05	65.05	4	京都府	53.71	53.71
5	富山県	64.85	64.86	5	兵庫県	54.41	54.41

男女の投票率の差を全国平均でみると、比例代表では男性58.37%、女性57.49%、選挙区では男性58.38%、女性57.49%で、比例代表では0.88%、選挙区では0.89%男性が高くなっている。過去の推移をみると、第1回から第7回までは男性の投票率の方が高く、第1回ではその差は14%を超えていた。第2回以降その差は次第に縮まり、第8回になると逆に女性の投票率が0.08%高くなった。その後第19回までは、第17回を除き女性の方が高かったが、第20回の選挙から、再び男性の方が高くなっている。

今回の選挙について男女の投票率の差を都道府県別にみると、男性の投票率が高かったのが38道府県、逆に女性の投票率が高かったのが9道府県であった。

（女性より男性の投票率が高い都道府県）							（男性より女性の投票率が高い都道府県）								
区 分	比例代表			選挙区			区 分	比例代表			選挙区				
	男	女	差	男	女	差		男	女	差	男	女	差		
1	新潟県	63.16	58.99	4.17	63.16	59.00	4.16	1	高知県	57.81	59.06	1.25	57.82	59.07	1.25
2	山形県	65.84	62.26	3.58	65.85	62.27	3.58	2	山口県	61.46	62.29	0.83	61.47	62.30	0.83
3	京都府	55.13	52.42	2.71	55.13	52.42	2.71	3	大分県	62.63	63.24	0.61	62.64	63.24	0.60
全国平均		58.37	57.49	0.88	58.38	57.49	0.89								

(当日有権者数、投票者数)

区 分	当 日 有 権 者 数			投 票 者 数			
	男	女	計	男	女	計	
第 1 回	全国区	19,607,513	21,351,075	40,958,588	13,419,369	11,536,021	24,955,390
	地方区	(19,225,466)	(20,938,714)	(40,164,180)	(13,189,443)	(11,357,091)	(24,546,534)
第 2 回	全国区	20,762,502	22,698,869	43,461,371	16,227,102	15,148,833	31,375,935
	地方区				16,227,362	15,149,150	31,376,512
第 3 回	全国区	22,454,016	24,582,538	47,036,554	15,233,898	14,483,525	29,717,423
	地方区				15,234,749	14,484,170	29,718,919
第 4 回	全国区	23,988,009	26,189,879	50,177,888	16,043,935	15,118,274	31,162,209
	地方区				16,045,435	15,119,732	31,165,167
第 5 回	全国区	25,610,974	27,905,499	53,516,473	16,021,928	15,414,736	31,436,664
	地方区				16,023,507	15,416,246	31,439,753
第 6 回	全国区	26,831,582	29,305,713	56,137,295	18,801,123	19,489,789	38,290,912
	地方区				18,803,144	19,492,078	38,295,222
第 7 回	全国区	28,500,099	31,044,308	59,544,407	19,371,322	20,529,613	39,900,935
	地方区				19,372,778	20,531,927	39,904,705
第 8 回	全国区	31,709,561	34,176,584	65,886,145	21,844,848	23,572,805	45,417,653
	地方区				21,846,466	23,574,597	45,421,063
第 9 回	全国区	34,412,000	36,765,667	71,177,667	20,349,411	21,811,332	42,160,743
	地方区				20,351,091	21,812,924	42,164,015
第10回	全国区	36,451,277	38,904,791	75,356,068	26,511,723	28,645,812	55,157,535
	地方区				26,514,855	28,649,045	55,163,900
第11回	全国区	37,911,227	40,410,488	78,321,715	25,648,072	27,986,716	53,634,788
	地方区				25,651,952	27,990,644	53,642,596
第12回	全国区	39,171,128	41,753,906	80,925,034	28,858,377	31,440,768	60,299,145
	地方区				28,866,422	31,452,720	60,319,142
第13回	比例代表 選挙区	40,520,496	43,161,920	83,682,416	23,049,518	24,646,814	47,696,332
					23,051,558	24,648,801	47,700,359
第14回	比例代表 選挙区	41,842,106	44,584,739	86,426,845	29,347,396	32,295,876	61,643,272
					29,361,508	32,311,862	61,673,370
第15回	比例代表 選挙区	43,556,869	46,334,489	89,891,358	28,029,114	30,404,948	58,434,062
					28,034,947	30,411,418	58,446,365
第16回	比例代表 選挙区	45,225,162	48,028,863	93,254,025	22,864,405	24,419,367	47,283,772
					22,870,118	24,426,961	47,297,079
第17回	比例代表 選挙区	46,956,997	49,802,028	96,759,025	20,968,890	22,091,231	43,060,121
					20,975,581	22,099,142	43,074,723
第18回	比例代表 選挙区	48,038,691	51,010,009	99,048,700	28,036,946	30,232,014	58,268,960
					28,043,123	30,237,273	58,280,396
第19回	比例代表 選挙区	49,124,806	52,184,874	101,309,680	27,485,370	29,672,749	57,158,119
		49,084,613	52,151,416	101,236,029	27,475,909	29,662,978	57,138,887
第20回	比例代表 選挙区	49,666,507	52,921,904	102,588,411	28,099,401	29,906,711	58,006,112
		49,624,575	52,882,951	102,507,526	28,091,690	29,899,067	57,990,757
第21回	比例代表 選挙区	50,165,739	53,544,296	103,710,035	29,527,352	31,279,230	60,806,582
		50,165,739	53,544,296	103,710,035	29,531,078	31,282,848	60,813,926
第22回	比例代表 選挙区	50,269,188	53,759,947	104,029,135	29,344,376	30,906,838	60,251,214
		50,269,188	53,759,947	104,029,135	29,347,198	30,908,472	60,255,670

(注) 第1回の地方区の当日有権者数は、無投票選挙区を除いた数である。

(男女別投票率)

区 分	投 票 率 (%)			男女投票率の差 (%)	
	男	女	計		
第 1 回	全 国 区	68.44	54.03	60.93	14.41
	全 地 方 区	68.60	54.24	61.12	14.36
第 2 回	全 国 区	78.16	66.74	72.19	11.42
	全 地 方 区	78.16	66.74	72.19	11.42
第 3 回	全 国 区	67.84	58.92	63.18	8.92
	全 地 方 区	67.85	58.92	63.18	8.93
第 4 回	全 国 区	66.88	57.73	62.10	9.15
	全 地 方 区	66.89	57.73	62.11	9.16
第 5 回	全 国 区	62.56	55.24	58.74	7.32
	全 地 方 区	62.57	55.24	58.75	7.33
第 6 回	全 国 区	70.07	66.51	68.21	3.56
	全 地 方 区	70.08	66.51	68.22	3.57
第 7 回	全 国 区	67.97	66.13	67.01	1.84
	全 地 方 区	67.97	66.14	67.02	1.83
第 8 回	全 国 区	68.89	68.97	68.93	△0.08
	全 地 方 区	68.90	68.98	68.94	△0.08
第 9 回	全 国 区	59.13	59.33	59.23	△0.20
	全 地 方 区	59.14	59.33	59.24	△0.19
第 10 回	全 国 区	72.73	73.63	73.20	△0.90
	全 地 方 区	72.74	73.64	73.20	△0.90
第 11 回	全 国 区	67.65	69.26	68.48	△1.61
	全 地 方 区	67.66	69.27	68.49	△1.61
第 12 回	全 国 区	73.67	75.30	74.51	△1.63
	全 地 方 区	73.69	75.33	74.54	△1.64
第 13 回	比 例 代 表 区	56.88	57.10	57.00	△0.22
	比 選 挙 区	56.89	57.11	57.00	△0.22
第 14 回	比 例 代 表 区	70.14	72.44	71.32	△2.30
	比 選 挙 区	70.17	72.47	71.36	△2.30
第 15 回	比 例 代 表 区	64.35	65.62	65.01	△1.27
	比 選 挙 区	64.36	65.63	65.02	△1.27
第 16 回	比 例 代 表 区	50.56	50.84	50.70	△0.28
	比 選 挙 区	50.57	50.86	50.72	△0.29
第 17 回	比 例 代 表 区	44.66	44.36	44.50	0.30
	比 選 挙 区	44.67	44.37	44.52	0.30
第 18 回	比 例 代 表 区	58.36	59.27	58.83	△0.91
	比 選 挙 区	58.38	59.28	58.84	△0.90
第 19 回	比 例 代 表 区	55.95	56.86	56.42	△0.91
	比 選 挙 区	55.98	56.88	56.44	△0.90
第 20 回	比 例 代 表 区	56.58	56.51	56.54	0.07
	比 選 挙 区	56.61	56.54	56.57	0.07
第 21 回	比 例 代 表 区	58.86	58.42	58.63	0.44
	比 選 挙 区	58.87	58.42	58.64	0.45
第 22 回	比 例 代 表 区	58.37	57.49	57.92	0.88
	比 選 挙 区	58.38	57.49	57.92	0.89

参議院議員通常選挙(地方区・選挙区)における投票率の推移

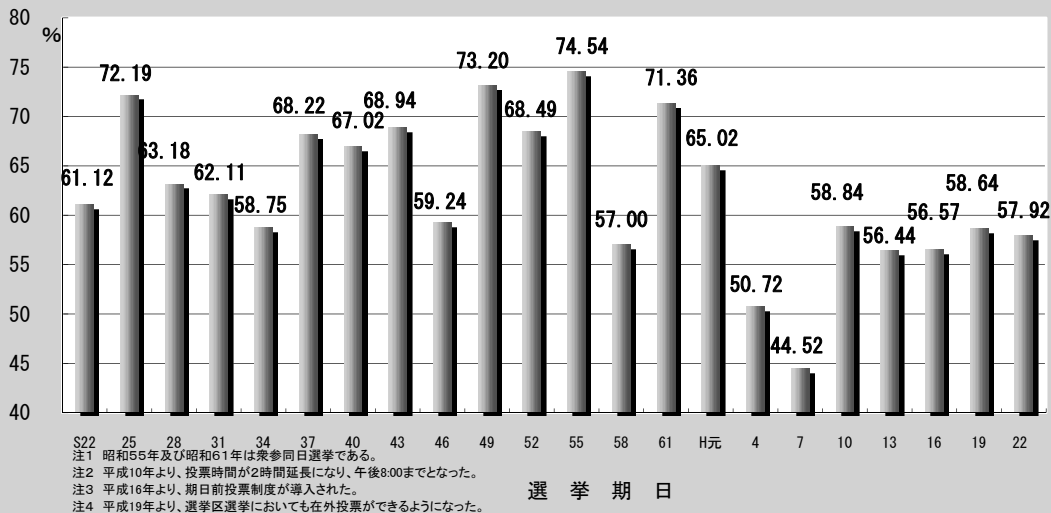

2 特殊な手続による投票

(1) 期日前投票

選挙人の投票しやすい環境を整えるため、従来の不在者投票のうち名簿登録地の市区町村の選挙管理委員会で行う投票を改め、選挙期日前においても選挙期日同様投票を行うことができる期日前投票制度が創設され、通常選挙においては、第20回の選挙から実施された。

期日前投票の数は、比例代表12,086,589人、選挙区12,085,636人で、全投票者の20.1%が期日前投票を行ったことになる。前回と比較すると、比例代表が1,287,009人(11.9%)、選挙区が1,286,899人(11.9%)増となっている。

(期日前投票者数)

区 分	期 日 前 投 票 者 数		投票者数に対する 比率 (%)
	比例代表	選 挙 区	
第 20 回	7,173,699	7,171,390	12.4
第 21 回	10,799,580	10,798,737	17.8
第 22 回	12,086,589	12,085,636	20.1

期日前投票の事由別内訳は次表のとおりで、公選法48条の2第1項第1号、第2号及び第3号の事由による場合がそれぞれ52.7%、42.7%、4.1%を占めている。

(事由別期日前投票数)

区分	法第48条の2第1項第1号の事由によるもの 〔職務若しくは業務又は総務省令で定める用務に従事中〕	法第48条の2第1項第2号の事由によるもの 〔1号以外の用務又は事故のためその属する投票区の区域外に旅行中、滞在中〕	法第48条の2第1項第3号の事由によるもの 〔病気、負傷等のため歩行が著しく困難又は刑事施設、少年院、婦人補導院等に収容中〕	法第48条の2第1項第4号の事由によるもの 〔交通至難の地域に居住中、滞在中〕	法第48条の2第1項第5号の事由によるもの 〔投票区のある市町村の区域外への住所移転者〕	計
比例代表	6,363,751	5,163,470	491,714	1,082	66,572	12,086,589
(%)	(52.65)	(42.72)	(4.07)	(0.01)	(0.55)	(100.00)
選挙区	6,363,377	5,163,199	491,360	1,117	66,583	12,085,636
(%)	(52.65)	(42.72)	(4.07)	(0.01)	(0.55)	(100.00)

(2) 不在者投票

選挙の当日一定の事由に該当すると見込まれる選挙人がすることができる不在者投票の数は、比例代表611,049票、選挙区611,166票で、全投票者の1.0%が不在者投票をしたことになる。

(不在者投票者数)

区 分	不在者投票者数		投票者総数 に対する比 率 (%)
	全国区	地方区	
第2回	372,232	372,304	1.2
第3回	482,878	482,896	1.6
第4回	409,450	409,429	1.3
第5回	438,341	438,475	1.4
第6回	600,104	600,071	1.6
第7回	694,717	694,159	1.7
第8回	895,147	895,059	2.0
第9回	972,348	972,283	2.3
第10回	1,321,168	1,321,681	2.4
第11回	1,458,479	1,459,249	2.7
第12回	1,820,340	1,820,653	3.0
	比例代表	選挙区	
第13回	1,436,968	1,436,507	3.0
第14回	2,162,656	2,162,602	3.5
第15回	2,535,347	2,535,345	4.3
第16回	2,440,626	2,439,719	5.2
第17回	1,948,743	1,950,312	4.5
第18回	4,447,037	4,445,121	7.6
第19回	6,441,519	6,434,958	11.3
第20回	650,692	650,708	1.1
第21回	575,553	576,022	0.9
第22回	611,049	611,166	1.0

不在者投票の事由別内訳は次表のとおりで、公選法第48条の2第1項第3号及び第5号の事由による場合がそれぞれ全体の74.6%（選挙区は74.7%）、12.6%であり、総数の87.2%（選挙区は87.3%）を占めている。また49条第2項（郵便等投票）の事由によるものは5.2%、同条第4項（国外不在者投票）の事由によるもの0.1%である。

(事由別不在者投票数)

区分	法第48条の2 第1項第1号 の事由による もの 〔職務若しくは 業務又は総務 省令で定める 用務に従事中〕	法第48条の2 第1項第2号 の事由による もの 〔1号以外の用 務又は事故の ためその属す る投票区の区 域外に旅行 中、滞在中〕	法第48条の2 第1項第3号 の事由による もの 〔病気、負傷等 のため歩行が 著しく困難又 は刑事施設、 少年院、婦人 補導院等に収 容中〕	法第48条の2 第1項第4号 の事由による もの 〔交通至難の地 域に居住中、 滞在中〕	法第48条の2 第1項第5号 の事由による もの 〔投票区のある 市町村の区域 外への住所移 転者〕
比例代表 (%)	29,494 (4.83)	16,000 (2.62)	455,911 (74.61)	55 (0.01)	77,050 (12.61)
選挙区 (%)	29,442 (4.82)	15,993 (2.62)	456,358 (74.67)	50 (0.01)	76,948 (12.59)

区分	法第49条第2 項の事由による もの 〔身体に重度の 障害のある者 （郵便等投票）〕	うち法第49条 第3項の事由 によるもの 自ら投票の記 載をすることが できない者 として政令で 定める者 （代理記載）	法第49条第4 項の事由による もの 〔国外に滞在す る特定国外派 遣組織に属す る者 （国外不在 者投票）〕	法第49条第7 項の事由による もの 〔遠洋区域を航 行区域とする 船舶等に乘船 する船員 （洋上投票）〕	法第49条第8 項の事由による もの 〔南極地域調査 に係る施設又 は船舶に滞在 する南極地域 調査組織に属 する者 （南極投票）〕	計
比例代表 (%)	31,756 (5.20)	2,679 (0.44)	608 (0.10)	159 (0.03)	16 (0.003)	611,049 (100.00)
選挙区 (%)	31,592 (5.17)	2,677 (0.44)	608 (0.10)	159 (0.03)	16 (0.003)	611,166 (100.00)

次に、不在者投票管理者別の内訳をみると、次表のとおりであり病院院長、老人ホームの長等に対してなしたものが比例代表457,369人、選挙区457,832人でそれぞれ全体の74.9%、74.9%を占めている。次いで、選挙人が所在居住する地の市区町村の選管委員長に対してなしたものがそれぞれ18.2%、18.1%、この両者を合わせるとそれぞれ全体の93.1%、93%と、そのほとんどを占めている。

区分	選挙人の属する市区町村の選挙委員長に対してなしたものの	選挙人が所在・居住する地の市区町村の選挙委員長に対してなしたものの	船長に對してなしたものの	病院の院長、老人ホームの長、原子爆弾被爆者養護ホームの長、国立保養所の長、身体障害者支援施設の長、保護施設の長又は労災リハビリテーション作業所の長に対してなしたものの	刑事施設の長又は留置施設の留置業務管理者に対してなしたものの	少年院の長又は婦人補導院の長に対してなしたものの	特定国外派遣組織の長に対してなしたものの	南極地域調査組織の長に対してなしたものの	郵便等により投票を行ったもの	計
比例代表 (%)	4,762 (0.78)	111,060 (18.18)	2,509 (0.41)	457,369 (74.85)	2,760 (0.45)	209 (0.03)	608 (0.10)	16 (0.00)	31,756 (5.20)	611,049 (100.00)
選挙区 (%)	4,801 (0.79)	110,838 (18.14)	2,510 (0.41)	457,832 (74.91)	2,760 (0.45)	209 (0.03)	608 (0.10)	16 (0.00)	31,592 (5.17)	611,166 (100.00)

(3) 在外投票

平成12年の総選挙から国外に居住する日本国民の選挙権行使の機会を確保するため在外投票（比例代表選挙のみ）が実施され、平成19年の通常選挙から従来の比例代表選挙に加え、選挙区選挙についても対象とされた。なお、選挙当日有権者数、投票用紙の請求、交付、交付拒絶件数及び投票者数等については、次表のとおりである。

(在外投票の状況)

区分	選挙当日有権者数(在外)	投票用紙等の請求件数		投票用紙等の交付件数		投票用紙等の交付拒絶件数		投票者数				投票率	
		郵便等投票	国内における投票	郵便等投票	国内における投票	郵便等投票	国内における投票	在外公館投票	郵便等投票	国内における投票	計		
第19回 比例代表	73,651	12,733	1,215	12,662	1,215	71	-	10,554	10,312	1,188	22,054	29.94	
第20回 比例代表	80,885	4,629	1,173	4,604	1,171	25	2	15,965	3,506	1,169	20,640	25.52	
第21回	比例代表	102,551	3,381	1,760	3,363	1,759	18	1	19,996	2,435	1,756	24,187	23.59
	選挙区	102,551	3,362	1,755	3,345	1,754	17	1	19,514	2,343	1,751	23,608	23.02
第22回	比例代表	113,230	2,727	2,034	2,716	2,029	11	5	23,786	1,801	2,053	27,640	24.41
	選挙区	113,230	2,677	2,035	2,667	2,030	10	5	23,137	1,702	2,052	26,891	23.75

(注) 選挙当日有権者数とは、在外選挙人名簿に登録されている者のうち、選挙当日に選挙権を有する者等である。

(4) 郵便等投票

郵便等による不在者投票の制度については、平成15年の公職選挙法の改正により新たに介護保険の要介護5の者が対象となるとともに代理記載制度が創設され、郵便等による選挙人で自ら投票の記載をすることができない者は、代理記載すべき者をして投票に関する記載をさせることができることとされた。

郵便等投票証明書の発行件数、郵便等投票者数及び代理記載分等については、次表のとおりである。

区分	郵便等投票証明書の発行件数	うち代理記載	郵便等投票者数		うち代理記載	
			比例代表	選挙区	比例代表	選挙区
第22回	45,535	4,081	31,756	31,592	2,679	2,677

(5) 国外不在者投票

平成18年の公職選挙法の改正により、国外に滞在する特定国外派遣組織に属する選挙人のための不在者投票制度が創設された。投票用紙等の請求、交付件数及び投票者数は、次のとおりである。

区 分	投票送信用紙等の請求件数		投票送信用紙等の交付件数		投 票 者 数	
	比例代表	選挙区	比例代表	選挙区	比例代表	選挙区
第22回	692	692	690	690	608	608

(6) 洋上投票

平成12年の総選挙から遠洋区域を航行区域とする船舶等に乗船する船員のためのファクシミリによる不在者投票（洋上投票）が実施された。投票送信用紙等の請求、投票送信用紙等の交付件数及び投票者数は、次表のとおりである。

区 分	投票送信用紙等の請求件数		投票送信用紙等の交付件数		投 票 者 数	
	比例代表	選挙区	比例代表	選挙区	比例代表	選挙区
第22回	188	188	188	188	159	159

(7) 南極投票

平成19年の通常選挙から国が行う南極地域における科学的調査の業務を行う組織に属する選挙人のためのファクシミリによる不在者投票（南極投票）が実施された。南極選挙人証の発行件数、投票送信用紙等の請求、交付件数及び投票者数は、次のとおりである。

区 分	南極選挙人証 の発行件数	投票送信用紙等の請求件数		投票送信用紙等の交付件数		投票者数	
		比例代表	選挙区	比例代表	選挙区	比例代表	選挙区
第22回	18	18	18	18	18	16	16

(8) 代理投票

身体の故障又は文盲により自ら候補者の氏名（比例代表においては、候補者の氏名または名簿届出政党等の名称及び略称）を記載することができない選挙人について認められる投票所及び期日前投票所における代理投票の数は、比例代表131,200票、選挙区129,232票であり、これは比例代表、選挙区ともに投票者数の0.2%の比率となっている。

(9) 点字投票

点字による投票の数は、比例代表9,461票（うち有効票9,200票、有効投票率97.24%）、選挙区9,444票（うち有効票9,125票、有効投票率96.62%）であった。これを前回と比較すると比例代表で723票、選挙区で753票減少している。

(10) 仮投票

投票管理者が投票の拒否の決定をした場合において選挙人に不服があるとき、又は投票することについて投票立会人において異議のあるときは、選挙人に対して仮投票させることになっている。その数は比例代表64票、選挙区61票で、このうち開票管理者において受理されたものは、比例代表、選挙区のいずれも48票であった。これを前回と比較すると総数では比例代表で22票、選挙区で24票減少している。また、開票管理者において受理されたものは比例代表、選挙区のいずれも28票減少している。

四 開 票

1 投票の効力

投票総数は、比例代表60,247,762票、選挙区60,254,100票で、このうち無効投票と判定されたものは比例代表が1,793,766票（無効投票率2.98%）、選挙区が1,853,292票（無効投票率3.08%）であった。

（無効投票率等）

区	分	投票総数	無効投票数	無効投票率（%）
第1回	全国区	24,942,685	3,671,503	14.72
	地方区	24,539,869	2,490,643	10.15
第2回	全国区	31,369,593	3,376,200	10.76
	地方区	31,373,096	2,368,157	7.55
第3回	全国区	29,710,421	2,618,640	8.81
	地方区	29,715,697	1,704,449	5.74
第4回	全国区	31,157,309	2,539,957	8.14
	地方区	31,162,522	1,506,233	4.83
第5回	全国区	31,432,020	2,011,150	6.40
	地方区	31,437,466	1,308,111	4.16
第6回	全国区	38,282,899	2,525,812	6.60
	地方区	38,291,278	1,879,355	4.91
第7回	全国区	39,891,024	2,614,067	6.55
	地方区	39,899,713	2,227,542	5.58
第8回	全国区	45,409,361	2,334,967	5.14
	地方区	45,415,878	2,155,898	4.75
第9回	全国区	42,154,248	2,222,569	5.27
	地方区	42,159,559	1,828,643	4.34
第10回	全国区	55,148,729	2,523,672	4.58
	地方区	55,159,402	1,662,001	3.01
第11回	全国区	53,628,177	2,945,394	5.49
	地方区	53,638,928	1,839,748	3.43
第12回	全国区	60,288,712	4,330,766	7.18
	地方区	60,312,856	3,612,299	5.99
第13回	比例代表	47,693,162	1,156,234	2.42
	選挙区	47,698,487	1,498,162	3.14
第14回	比例代表	61,633,236	4,270,494	6.93
	選挙区	61,667,543	3,729,306	6.05
第15回	比例代表	58,428,431	2,257,103	3.86
	選挙区	58,443,691	1,544,057	2.64
第16回	比例代表	47,278,359	2,329,658	4.93
	選挙区	47,294,678	1,911,470	4.04
第17回	比例代表	43,056,619	2,388,359	5.55
	選挙区	43,073,099	1,500,026	3.48
第18回	比例代表	58,263,354	2,126,331	3.65
	選挙区	58,277,096	2,341,031	4.02
第19回	比例代表	57,151,380	2,407,931	4.21
	選挙区	57,134,678	2,796,194	4.89
第20回	比例代表	58,001,825	2,069,339	3.57
	選挙区	57,989,260	1,880,408	3.24
第21回	比例代表	60,803,235	1,889,101	3.11
	選挙区	60,812,329	1,464,700	2.41
第22回	比例代表	60,247,762	1,793,766	2.98
	選挙区	60,254,100	1,853,292	3.08

※ 第19回の比例代表から非拘束名簿式である。

次に無効となった原因についてみると、比例代表、選挙区ともに「白紙投票」（比例代表672,013票（37.46%）、選挙区792,105票（42.74%））が最も多く、次いで、比例代表においては、「参議院名簿登載者でない者、公職の候補者となることができない参議院名簿登載者の氏名を記載したもの又は参議院名簿届出政党等以外の政党その他の政治団体の名称若しくは略称を記載したもの」（575,111票（32.06%））、選挙区においては、「単に雑事を記載したもの」（451,677票（24.37%））となっている。

(事由別無効投票数)

○比例代表

所定の用紙を用いないもの	体簿者参の届のと議名出氏な院称政名をこ簿し等記と登略のたきで	略名い団の参称簿る体取た議を登政又下政院記載党はげ党名載者そ参のそ簿し	載党れにの事参しそて所事由議たのい属由が院も他るすに生名	く以二は上以略の上称参のを議参院議載名院し簿た	称政参一又党議人は等院の略以名参称外簿議をの登院記参載名載議者簿し院に登	を被記選載挙し権たのい参議院名簿登載者氏名	を届参記出議載政院し党名の登の載者及の略名称又はほ参か議院他名事簿	な届参い出議も政院の党名の登の載者若のし氏く名は又略は称参を議院自書名し簿	し届参難出議い政院も党名の登の載者れのを何記入載又はした参か議を院確名認簿	白紙投票	単に雑事を記載したもの	単に記号、符号を記載したもの	合計
1,455 (0.08)	575,111 (32.06)	118 (0.01)	10 (0.00)	7,111 (0.40)	40,299 (2.25)	264 (0.01)	35,839 (2.00)	775 (0.04)	82,578 (4.60)	672,013 (37.46)	234,878 (13.09)	143,315 (7.99)	1,793,766 (100.00)

○選挙区

も所定の用紙を用いない	たな補候もい者補の者となで氏るな名こいと者記が又載ではしき候	を二記人載以上したのも候の補者氏名	の被氏選挙権を記の載ない候も補の者	を候記補載者し氏た名のほか他事	な候い補も者の氏名を自書し	た候か補確者の認のし何難人をも記の載し	白紙投票	の単に雑事を記載したもの	し単たにも記号、符号を記載	合計
928 (0.05)	409,824 (22.11)	7,076 (0.38)	302 (0.02)	16,327 (0.88)	1,456 (0.08)	27,573 (1.49)	792,105 (42.74)	451,677 (24.37)	146,024 (7.88)	1,853,292 (100.00)

2 党派別得票数

今回の、比例代表における党派別の得票数及び得票率、選挙区における候補者の得票をその属する党派ごとに集計した得票数及び得票率並びにこれらの党派についての前回との得票率との差引は、次表のとおりである。

なお、今回の総得票数は、比例代表58,453,432.438票、選挙区58,400,807.899票である。

(党派別得票数)

区 分		民 主 党	自由民主党	公 明 党	みんなの党	日本共産党	社会民主党	たちあがれ日本
第22回	比例代表	18,450,139 .059 (31.56)	14,071,671 .422 (24.07)	7,639,432 .739 (13.07)	7,943,649 .369 (13.59)	3,563,556 .590 (6.10)	2,242,735 .155 (3.84)	1,232,207 .336 (2.11)
	選挙区	22,756,000 .342 (38.97)	19,496,083 .000 (33.38)	2,265,818 .000 (3.88)	5,977,391 .485 (10.24)	4,256,400 .000 (7.29)	602,684 .000 (1.03)	328,475 .000 (0.56)
第21回	比例代表	23,256,247 .299 (39.48)	16,544,761 .100 (28.08)	7,765,329 .122 (13.18)	- (-)	4,407,932 .856 (7.48)	2,634,713 .506 (4.47)	- (-)
	選挙区	24,006,817 .693 (40.45)	18,606,193 .000 (31.35)	3,534,672 .000 (5.96)	- (-)	5,164,572 .184 (8.70)	1,352,018 .000 (2.28)	- (-)
得票率 差引	比例代表 選挙区	△ 7.92 △ 1.48	△ 4.01 2.03	△ 0.11 △ 2.08	皆増 皆増	△ 1.38 △ 1.41	△ 0.63 △ 1.25	皆増 皆増

区 分		国民新党	新党改革	幸福実現党	日本創新党	女性党
第22回	比例代表	1,000,036 .492 (1.71)	1,172,395 .190 (2.01)	229,026 .162 (0.39)	493,619 .989 (0.84)	414,962 .935 (0.71)
	選挙区	167,555 .000 (0.29)	625,431 .000 (1.07)	291,810 .000 (0.50)	296,697 .000 (0.51)	- (-)
第21回	比例代表	1,269,209 .316 (2.15)	- (-)	- (-)	- (-)	673,559 .911 (1.14)
	選挙区	1,111,005 .000 (1.87)	- (-)	- (-)	- (-)	- (-)
得票率 差引	比例代表 選挙区	△ 0.44 △ 1.58	皆増 皆増	皆増 皆増	皆増 皆増	△ 0.43 -

(注) 1. 上記の表のほか、選挙区においては、諸派22,150,000票(0.04%)、無所属1,314,313.072票(2.25%)となっている。

2. 第19回から比例代表選出議員の選挙において非拘束名簿式が採用されている。

(通常選挙における党派別得票数の推移)

区分	自由	民主	社会		公明	共産	緑風	諸派	無所属	計				
第1回	全国区	1,360,456 (6.4)	1,508,087 (7.1)	3,479,814 (16.3)			610,948 (2.9)		1,613,169 (7.6)	12,698,698 (59.7)	21,271,172 (100)			
	地方区	3,769,704 (17.1)	2,989,132 (13.6)	4,901,341 (22.2)			825,304 (3.8)		2,036,554 (9.2)	7,527,191 (34.1)	22,049,226 (100)			
第2回	全国区	8,313,756 (29.7)	国民民主 1,368,783 (4.9)	4,854,629 (17.3)			1,333,872 (4.8)	3,660,391 (13.1)	829,436 (2.9)	7,632,526 (27.3)	27,993,393 (100)			
	地方区	10,414,995 (35.9)	2,966,011 (10.2)	7,316,808 (25.2)			1,637,451 (5.7)	1,773,576 (6.1)	1,430,142 (4.9)	3,465,956 (12.0)	29,004,939 (100)			
第3回	全国区	吉自 6,149,927 (22.8)	鳩自 110,889 (0.4)	改進 1,630,507 (6.0)	右社 1,740,423 (6.4)	左社 3,858,552 (14.3)		293,877 (1.1)	3,301,011 (12.2)	445,433 (1.6)	9,504,220 (35.2)	27,034,839 (100)		
	地方区	8,803,131 (31.4)	522,240 (1.9)	2,840,345 (10.1)	2,952,803 (10.5)	3,917,837 (14.0)		264,729 (0.9)	2,096,103 (7.5)	600,116 (2.2)	6,013,363 (21.5)	28,010,967 (100)		
第4回	全国区	自民		社会			599,253 (2.1)	2,877,101 (10.1)	789,356 (2.7)	4,443,885 (15.5)	28,616,411 (100)			
	地方区	11,356,874 (39.7)		8,549,939 (29.9)			1,149,009 (3.9)	653,843 (2.2)	236,276 (0.8)	2,136,498 (7.1)	29,685,646 (100)			
第5回	全国区	12,120,597 (41.2)		7,794,753 (26.5)			551,915 (1.9)	2,382,703 (8.1)	753,261 (2.5)	5,817,187 (19.8)	29,420,418 (100)			
	地方区	15,667,021 (52.0)		10,265,393 (34.1)			999,255 (3.3)	731,383 (2.4)	155,189 (0.5)	2,311,112 (7.7)	30,129,354 (100)			
第6回	全国区	16,581,636 (46.4)		社会 8,666,909 (24.3)	民社 1,899,756 (5.3)	公明政治連盟 4,124,269 (11.5)	1,123,946 (3.1)	同志 1,660,465 (4.7)	295,602 (0.8)	1,404,048 (3.9)	35,756,634 (100)			
	地方区	17,112,986 (47.1)		11,917,674 (32.8)	2,649,422 (7.3)	958,176 (2.6)	1,760,257 (4.8)	128,834 (0.4)	58,621 (0.2)	1,725,947 (4.8)	36,311,922 (100)			
第7回	全国区	17,583,490 (47.2)		8,729,655 (23.4)	2,214,375 (5.9)	5,097,682 (13.7)	1,652,363 (4.4)		298,400 (0.8)	1,700,848 (4.6)	37,276,815 (100)			
	地方区	16,651,284 (44.2)		12,346,650 (32.8)	2,303,860 (6.1)	1,910,975 (5.1)	2,608,771 (6.9)		185,990 (0.5)	1,664,639 (4.4)	37,672,170 (100)			
第8回	全国区	20,120,089 (46.7)		8,542,199 (19.8)	2,578,580 (6.0)	6,656,771 (15.4)	2,146,878 (5.0)		157,500 (0.4)	2,872,278 (6.7)	43,074,297 (100)			
	地方区	19,405,545 (44.9)		12,617,680 (29.2)	3,010,089 (6.9)	2,632,528 (6.1)	3,577,179 (8.3)		106,587 (0.2)	1,910,371 (4.4)	43,259,979 (100)			
第9回	全国区	17,759,395 (44.4)		8,494,264 (21.3)	2,441,508 (6.1)	5,626,292 (14.1)	3,219,306 (8.1)		48,299 (0.1)	2,342,516 (5.9)	39,931,583 (100)			
	地方区	17,727,263 (43.9)		12,597,644 (31.2)	1,919,643 (4.8)	1,391,855 (3.5)	4,878,570 (12.1)		74,739 (0.2)	1,741,201 (4.3)	40,330,915 (100)			
第10回	全国区	23,332,773 (44.3)		7,990,456 (15.2)	3,114,895 (5.9)	6,360,419 (12.1)	4,931,649 (9.4)		74,345 (0.1)	6,820,199 (13.0)	52,624,739 (100)			
	地方区	21,132,372 (39.5)		13,907,864 (26.0)	2,353,397 (4.4)	6,732,937 (12.6)	6,428,919 (12.0)		332,716 (0.6)	2,609,195 (4.9)	53,497,401 (100)			
第11回	全国区	自民 18,160,060 (35.8)	自夕 1,957,902 (3.9)	社市 1,418,855 (2.8)	社会 8,805,617 (17.4)		3,387,540 (6.7)	7,174,458 (14.2)	4,260,049 (8.4)	革自 1,381,699 (2.7)	日女 161,692 (0.3)	207,055 (0.4)	3,767,661 (7.4)	50,682,588 (100)
	地方区	20,440,156 (39.5)	2,951,975 (5.7)	610,505 (1.2)	13,403,215 (25.9)		2,318,386 (4.5)	3,206,719 (6.2)	5,159,141 (10.0)	475,560 (0.9)	45,328 (0.1)	702,900 (1.3)	2,485,292 (4.7)	51,799,177 (100)

(通常選挙における党派別得票数の推移(続))

区分	自民	自ク	社市	社会	民社	公明	共産	革自	日女	諸派	無所属	計			
第12回	全国区	23,778,189 (42.7)	351,291 (0.6)	社民 627,272 (1.1)	7,341,827 (13.1)	3,364,478 (6.0)	6,669,386 (11.9)	4,072,019 (7.3)	マ 労 26,264 (0.0)	1,649,229 (2.9)	8,077,785 (14.4)	55,957,745 (100)			
		24,533,082 (43.2)	349,989 (0.6)	—	12,715,880 (22.4)	2,917,239 (5.2)	2,817,379 (5.0)	6,652,310 (11.7)							
	地方区														
第13回	比例代表	16,441,437 (35.3)	自ク連 1,239,169 (2.7)		7,590,331 (16.3)	3,888,429 (8.4)	7,314,465 (15.7)	4,163,877 (8.9)	二院ク 1,142,349 (2.5)	福祉 1,577,630 (3.4)	サラ新 1,999,244 (4.3)	1,179,997 (2.5)	— (100)		
	選挙区	19,975,033 (43.2)	563,811 (1.2)	—	11,217,515 (24.3)	2,638,780 (5.7)	3,615,994 (7.8)	4,859,333 (10.5)	—	—	—	1,561,835 (3.5)	1,768,021 (3.8)	46,200,324 (100)	
第14回	比例代表	22,132,573 (38.6)	自ク 1,367,291 (2.4)	税金 1,803,051 (3.1)	9,869,088 (17.2)	3,940,325 (6.9)	7,438,501 (13.0)	5,430,838 (9.5)	1,455,532 (2.5)	1,759,484 (3.1)	2,166,059 (3.8)	— (100)			
	選挙区	26,111,258 (45.1)	—		12,464,578 (21.5)	2,643,370 (4.6)	2,549,037 (4.4)	6,617,486 (11.4)	—				327,444 (0.6)	—	1,192,801 (2.1)
第15回	比例代表	自民 15,343,455 (27.32)		社会 19,688,252 (35.05)		2,726,419 (4.85)	6,097,971 (10.86)	3,954,408 (7.04)	二院ク 1,250,022 (2.23)	税金 1,179,939 (2.10)	スポーツ 993,989 (1.77)	連合の会 — (8.79)	諸派 4,936,873 (8.79)	— (100)	
	選挙区	17,466,406 (30.70)		15,009,451 (26.38)		2,066,533 (3.63)	2,900,947 (5.10)	5,012,424 (8.81)	—	889,633 (1.56)	—	3,878,783 (6.82)	2,312,731 (4.06)	7,362,723 (12.94)	56,899,633 (100)
第16回	比例代表	14,961,199 (33.29)		7,981,726 (17.76)		2,255,423 (5.02)	6,415,503 (14.27)	3,532,956 (7.86)	1,321,639 (2.94)	日本新党 3,617,246.662 (8.05)	1,375,791 (3.06)	— (7.75)	3,487,214.391 (7.75)	— (100)	
	選挙区	19,711,047.223 (43.43)		5,846,238 (12.88)		1,039,979.922 (2.29)	3,550,060 (7.82)	4,817,001.259 (10.61)	—	—	—	4,399,684.404 (9.69)	1,573,399.401 (3.48)	4,445,795.014 (9.80)	45,383,205.233 (100)
第17回	比例代表	自民新進 11,096,972 (27.29)		社会 6,882,919 (16.92)		さががけ 1,455,886 (3.58)		3,873,955 (9.53)	1,282,596 (3.15)	平和・市民 377,786 (0.93)	541,894 (1.33)	— (6.52)	2,649,930 (6.52)	— (100)	
	選挙区	10,557,547 (25.40)		11,003,681.400 (26.47)		4,926,003 (11.85)		1,059,353 (2.55)	4,314,830.267 (10.38)	—	579,377.998 (1.39)	—	1,854,175 (4.46)	1,158,004.609 (2.79)	6,120,099.088 (14.72)
第18回	比例代表	自民 14,128,719 (25.17)	自由 5,207,813 (9.28)	民主 12,209,685 (21.75)	社民 4,370,763 (7.79)	さががけ 784,591 (1.40)	公明 7,748,301 (13.80)	8,195,078 (14.60)	579,714 (1.03)	自連 780,389.005 (1.43)	477,284 (0.85)	2,435,075 (4.34)	— (100)		
	選挙区	17,033,851.973 (30.45)	980,249.000 (1.75)	9,063,939.503 (16.20)	2,403,649.174 (4.30)	—	1,843,479.000 (3.30)	8,758,759.869 (15.66)	—					72,886,000 (0.13)	—
第19回	比例代表	21,114,727.630 (38.57)	4,227,148.996 (7.72)	民主 8,990,524.015 (16.42)	社民 3,628,635.184 (6.63)	保守 1,275,002.284 (2.33)	8,187,804.949 (14.96)	4,329,210.329 (7.91)	669,872.559 (1.22)	自連 780,389.005 (1.43)	—	1,538,180.046 (2.81)	— (100)		
	選挙区	22,299,825.411 (41.04)	3,011,787 (5.54)	10,066,552.501 (18.53)	1,874,299 (3.45)	—	3,468,664 (6.38)	5,362,958 (9.87)	—	1,243,790.836 (2.29)				—	1,351,725.263 (2.49)
第20回	比例代表	16,797,686.469 (30.03)	—	民主 21,137,457.499 (37.79)	社民 2,990,665.949 (5.35)	—	8,621,265.450 (15.41)	4,362,573.847 (7.80)	—	—	—	2,022,136.134 (3.62)	— (100)		
	選挙区	19,687,954.300 (35.09)		21,931,985.244 (39.09)	984,340.060 (1.75)		2,161,764.000 (3.85)	5,520,141.153 (9.84)						—	—
第21回	比例代表	16,544,761.100 (28.1)	国民 1,269,209.316 (2.2)	23,256,247.299 (39.5)	2,634,713.506 (4.5)	日本 1,770,707.114 (3.0)	7,765,329.122 (13.2)	4,407,932.856 (7.5)	—	—	—	1,264,799.694 (2.1)	— (100.0)		
	選挙区	18,606,193.000 (31.4)	1,111,005.000 (1.9)	24,006,817.693 (40.5)	1,352,018.000 (2.3)	—	3,534,672.000 (6.0)	5,164,572.184 (8.7)						—	—
第22回	比例代表	14,071,671.422 (24.07)	国民 1,000,036.492 (1.71)	18,450,139.059 (31.56)	2,242,735.155 (3.84)	たち日 1,232,207.336 (2.11)	7,639,432.739 (13.07)	3,563,556.590 (6.10)	みんな 7,943,649.369 (13.59)	改革 1,172,395.190 (2.01)	—	1,137,609.086 (1.9)	— (100.0)		
	選挙区	19,496,083.000 (33.38)	167,555.000 (0.29)	22,756,000.342 (38.97)	602,684.000 (1.03)	328,475.000 (0.56)	2,265,818.000 (3.88)	4,256,400.000 (7.29)	5,977,391.485 (10.24)	625,431.000 (1.07)				—	610,657.000 (1.0)

(注) 1. 第15回までの得票数においては、按分による小数点以下の端数は切り捨てているので、各党の合計は計欄と一致しないことがある。
2. () 内の数字は得票率 (%) を示す。
3. 第13回通常選挙の選挙区の諸派の得票数には税金党の得票数を含む。

3 当選人

(1) 党派別当選人数

比例代表の当選人数48人の党派別内訳は、民主党16人、自由民主党12人、みんなの党7人、公明党6人、日本共産党3人、社会民主党2人、たちあがれ日本1人、新党改革1人である。

選挙区の当選人数73人の党派別内訳は、自由民主党39人、民主党28人、公明党3人、みんなの党3人である。比例代表と選挙区を合わせた当選人数の党派別内訳は、自由民主党51人（42.15%）、民主党44人（36.36%）、みんなの党10人（8.26%）、公明党9人（7.44%）、日本共産党3人（2.48%）、社会民主党2人（1.65%）、たちあがれ日本1人（0.83%）、新党改革1人（0.83%）となっている。

これを前回の通常選挙と比較すると、自由民主党14人、みんなの党10人、たちあがれ日本1人、新党改革1人増で、民主党16人、国民新党2人、無所属7人減となっている。

今回の通常選挙の結果、参議院における新しい党派別議席数（平成22年7月11日現在）は次表のとおりである。

(通常選挙の結果による参議院の党派別議席数)

区 分		民 主 党	自 由 民 主 党	公 明 党	み ん な の 党	日 本 共 産 党	社 会 民 主 党	国 民 新 党	た ち あ が れ 日 本	新 党 改 革	新 党 日 本	無 所 属	計
今回改選議員数 (28.7.25任期満了)	比例代表	16	12	6	7	3	2	-	1	1	-	-	48
	選挙区	28	39	3	3	-	-	-	-	-	-	-	73
	計	44	51	9	10	3	2	-	1	1	-	-	121
非改選議員数 (25.7.28任期満了)	比例代表	20	14	7	-	3	2	1	-	-	1	-	48
	選挙区	40	23	2	-	-	-	1	-	-	-	7	73
	計	60	37	9	-	3	2	2	-	-	1	7	121
合 計	比例代表	36	26	13	7	6	4	1	1	1	1	-	96
	選挙区	68	62	5	3	-	-	1	-	-	-	7	146
	計	104	88	18	10	6	4	2	1	1	1	7	242

(注) 非改選議員数(25.7.28任期満了)については、平成19年7月29日(第21回参議院議員通常選挙執行日)現在の数である。

次に党派別当選率をみると、比例代表では民主党35.6%（候補者数45－当選人数16）、公明党35.3%（17-6）、自由民主党34.3%（35-12）の順となっている。

選挙区では公明党100.0%（3-3）、自由民主党79.6%（49-39）、民主党45.9%（61-28）の順となっている。

区 分	自 由	民 主	社 会		公 明	共 産	緑 風	諸 派	無 所 属	計
第1回	全国区 8 (8.0)	6 (6.0)	17 (17.0)			3 (3.0)		9 (9.0)	57 (57.0)	100 (100)
	地方区 30 (20.0)	22 (14.6)	30 (20.0)			1 (0.7)		13 (8.7)	54 (36.0)	150 (100)
	回 計 38 (15.2)	28 (11.2)	47 (18.8)			4 (1.6)		22 (8.8)	111 (44.4)	250 (100)
第2回	全国区 18 (32.1)	1 (1.8)	15 (26.8)			2 (3.6)	6 (10.7)	2 (3.6)	12 (21.4)	56 (100)
	地方区 34 (44.8)	8 (10.5)	21 (27.7)			-	3 (3.9)	3 (3.9)	7 (9.2)	76 (100)
	回 計 52 (39.4)	9 (6.8)	36 (27.3)			2 (1.5)	9 (6.8)	5 (3.8)	19 (14.4)	132 (100)
第3回	全国区 16 (30.1)	-	3 (5.7)	3 (5.7)	8 (15.1)	-	8 (15.1)	-	15 (28.3)	53 (100)
	地方区 30 (40.0)	-	5 (6.7)	7 (9.3)	10 (13.3)	-	8 (10.7)	1 (1.3)	14 (18.7)	75 (100)
	回 計 46 (35.9)	-	8 (6.3)	10 (7.8)	18 (14.1)	-	16 (12.5)	1 (0.8)	29 (22.7)	128 (100)
第4回	自 民		社 会			1 (2.0)	5 (9.6)	1 (2.0)	5 (9.6)	52 (100)
	全国区 19 (36.5)		21 (40.4)			1 (1.3)	-	-	4 (5.4)	75 (100)
	地方区 42 (56.0)		28 (37.3)			2 (1.6)	5 (3.9)	1 (0.8)	9 (7.1)	127 (100)
	回 計 61 (48.0)		49 (38.6)							
第5回	全国区 22 (42.3)		17 (32.7)			1 (1.9)	4 (7.7)	1 (1.9)	7 (13.5)	52 (100)
	地方区 49 (65.3)		21 (28.0)			-	2 (2.7)	-	3 (4.0)	75 (100)
	回 計 71 (55.9)		38 (29.9)			1 (0.8)	6 (4.7)	1 (0.8)	10 (7.9)	127 (100)
第6回	全国区 21 (41.2)		15 (29.4)	3 (5.9)	7 (13.7)	2 (3.9)	2 (3.9)	-	1 (2.0)	51 (100)
	地方区 48 (63.3)		22 (28.9)	1 (1.3)	2 (2.6)	1 (1.3)	-	-	2 (2.6)	76 (100)
	回 計 69 (54.3)		37 (29.2)	4 (3.2)	9 (7.3)	3 (2.2)	2 (1.6)	-	3 (2.2)	127 (100)
第7回	全国区 25 (48.2)		12 (23.1)	2 (3.8)	9 (17.3)	2 (3.8)			2 (3.8)	52 (100)
	地方区 46 (61.4)		24 (32.0)	1 (1.3)	2 (2.7)	1 (1.3)			1 (1.3)	75 (100)
	回 計 71 (55.9)		36 (28.3)	3 (2.4)	11 (8.6)	3 (2.4)			3 (2.4)	127 (100)
第8回	全国区 21 (41.2)		12 (23.5)	4 (7.8)	9 (17.7)	3 (5.9)			2 (3.9)	51 (100)
	地方区 48 (64.0)		16 (21.4)	3 (4.0)	4 (5.3)	1 (1.3)			3 (4.0)	75 (100)
	回 計 69 (54.7)		28 (22.2)	7 (5.6)	13 (10.3)	4 (3.2)			5 (4.0)	126 (100)
第9回	全国区 21 (42.0)		11 (22.0)	4 (8.0)	8 (16.0)	5 (10.0)			1 (2.0)	50 (100)
	地方区 41 (54.7)		28 (37.3)	2 (2.7)	2 (2.7)	1 (1.3)			1 (1.3)	75 (100)
	回 計 62 (49.6)		39 (31.2)	6 (4.8)	10 (8.0)	6 (4.8)			2 (1.6)	125 (100)
第10回	全国区 19 (35.2)		10 (18.5)	4 (7.4)	9 (16.7)	8 (14.8)			4 (7.4)	54 (100)
	地方区 43 (56.6)		18 (23.7)	1 (1.3)	5 (6.6)	5 (6.6)			3 (3.9)	76 (100)
	回 計 62 (47.7)		28 (21.5)	5 (3.8)	14 (10.8)	13 (10.0)			7 (5.4)	130 (100)
第11回	全国区 18 (36.0)	1 (2.0)	1 (2.0)	10 (20.0)	4 (8.0)	9 (18.0)	3 (6.0)	1 (2.0)	3 (6.0)	50 (100)
	地方区 45 (59.2)	2 (2.6)	-	17 (22.4)	2 (2.6)	5 (6.6)	2 (2.6)	-	2 (2.6)	76 (100)
	回 計 63 (50.0)	3 (2.3)	1 (0.8)	27 (21.4)	6 (4.8)	14 (11.1)	5 (4.0)	1 (0.8)	5 (4.0)	126 (100)

(通常選挙における党派別当選人数の推移(続))

区分	自民	自ク	社市	社会	民社	公明	共産	革自	日女	諸派	無所属	計											
第12回 全国区 地方区 回計	21 (42.0)	-	社民 1 (2.0)	9 (18.0)	3 (6.0)	9 (18.0)	3 (6.0)	マ 労	-	1 (2.0)	3 (6.0)	50 (100)											
	48 (63.2)	-	-	13 (17.1)	2 (2.6)	3 (3.9)	4 (5.3)			1 (1.3)	5 (6.6)	76 (100)											
	69 (54.8)	-	1 (0.8)	22 (17.4)	5 (4.0)	12 (9.5)	7 (5.6)			2 (1.6)	8 (6.3)	126 (100)											
第13回 比例代表 選挙区 回計	19 (38.0)	自ク連 1 (2.0)		9 (18.0)	4 (8.0)	8 (16.0)	5 (10.0)	二院ク 1 (2.0)	福社 1 (2.0)	サラ新 2 (4.0)	-	-	50 (100)										
	49 (64.5)	1 (1.3)		13 (17.2)	2 (2.6)	6 (7.9)	2 (2.6)	-	-	-	2 (2.6)	1 (1.3)	76 (100)										
	68 (53.9)	2 (1.6)		22 (17.4)	6 (4.8)	14 (11.1)	7 (5.6)	1 (0.8)	1 (0.8)	2 (1.6)	2 (1.6)	1 (0.8)	126 (100)										
第14回 比例代表 選挙区 回計	22 (44.0)	自ク 1 (2.0)		9 (18.0)	3 (6.0)	7 (14.0)	5 (10.0)	税金 1 (2.0)	1 (2.0)	1 (2.0)	-	-	50 (100)										
	50 (65.8)	-		11 (14.5)	2 (2.6)	3 (3.9)	4 (5.3)				-	-	-	6 (7.9)	76 (100)								
	72 (57.1)	1 (0.8)		20 (15.9)	5 (4.0)	10 (7.9)	9 (7.1)				1 (0.8)	1 (0.8)	1 (0.8)	-	6 (4.8)	126 (100)							
第15回 比例代表 選挙区 回計	自民		社会		さきがけ	公明	共産	革自	日本新党	スポーツ	連合の会	諸派	無所属										
	15 (30.0)		20 (40.0)											2 (4.0)	6 (12.0)	4 (8.0)	1 (2.0)	1 (2.0)	-	-	-	50 (100)	
	21 (27.6)		26 (34.2)											1 (1.3)	4 (5.3)	1 (1.3)	-	1 (1.3)	-	11 (14.5)	1 (1.3)	10 (13.2)	76 (100)
	36 (28.6)		46 (36.5)											3 (2.4)	10 (7.9)	5 (4.0)	1 (0.8)	2 (1.6)	1 (0.8)	11 (8.7)	1 (0.8)	10 (7.9)	126 (100)
第16回 比例代表 選挙区 回計	自民		社会		さきがけ	公明	共産	革自	日本新党	スポーツ	連合の会	諸派	無所属										
	19 (38.00)		10 (20.00)											3 (6.00)	8 (16.00)	4 (8.00)	1 (2.00)	4 (8.00)	1 (2.00)	-	-	50 (100)	
	48(1) (63.64)		12 (15.58)											1 (1.30)	6 (7.79)	2 (2.60)	-	-	-	-	2 (2.60)	5 (6.49)	76(1) (100)
	67(1) (53.54)		22 (17.32)											4 (3.15)	14 (11.02)	6 (4.72)	1 (0.79)	4 (3.15)	1 (0.79)	-	2 (1.57)	5 (3.94)	126(1) (100)
第17回 比例代表 選挙区 回計	自民		新進		社会		公明	共産	平和・市民	民主改革連合	諸派	無所属											
	15 (30.00)	18 (36.00)	9 (18.00)		2 (4.00)	5 (10.00)							1 (2.00)	-	-	-	-	-	50 (100)				
	31 (40.79)	22 (28.95)	7 (9.21)		1 (1.32)	3 (3.95)							-	1 (1.32)	-	2 (2.63)	-	9 (11.84)	76 (100)				
	46 (36.51)	40 (31.75)	16 (12.70)		3 (2.38)	8 (6.35)							1 (0.79)	1 (0.79)	-	2 (1.59)	-	9 (7.14)	126 (100)				
第18回 比例代表 選挙区 回計	自民		自由		民主		社民		公明	共産	革自	日女	諸派	無所属									
	14 (28.00)	5 (10.00)	12 (24.00)		4 (8.00)	-	7 (14.00)	8 (16.00)							-	-	-	-	50 (100)				
	30 (39.47)	1 (1.32)	15 (19.74)		1 (1.32)	-	2 (2.63)	7 (9.21)							-	-	-	-	20 (26.32)	76 (100)			
	44 (34.92)	6 (4.76)	27 (21.43)		5 (3.97)	-	9 (7.14)	15 (11.90)							-	-	-	-	20 (15.87)	126 (100)			
第19回 比例代表 選挙区 回計	自民		自由		民主		社民		保守	公明	共産	革自	日女	諸派	無所属								
	20 (41.67)	4 (8.33)	8 (16.67)		3 (6.25)	1 (2.08)	8 (16.67)	4 (8.33)								-	-	-	-	48 (100)			
	44 (60.27)	2 (2.74)	18 (24.66)		-	-	5 (6.85)	1 (1.37)								-	-	-	-	3 (4.11)	73 (100)		
	64 (52.89)	6 (4.96)	26 (21.49)		3 (2.48)	1 (0.83)	13 (10.74)	5 (4.13)								-	-	-	-	3 (2.48)	121 (100)		
第20回 比例代表 選挙区 回計	自民		自由		民主		社民		保守	公明	共産	革自	日女	諸派	無所属								
	15 (31.25)		19 (39.58)		2 (4.17)	-	8 (16.67)	4 (8.33)								-	-	-	-	48 (100)			
	34 (46.58)		31 (42.47)		-	-	3 (4.11)	-								-	-	-	-	5 (6.85)	73 (100)		
	49 (40.50)		50 (41.32)		2 (1.65)	-	11 (9.09)	4 (3.31)								-	-	-	-	5 (4.13)	121 (100)		
第21回 比例代表 選挙区 回計	国民		日本		公明	共産	革自	日女	諸派	無所属													
	14 (29.2)	1 (2.1)	20 (41.7)								2 (4.2)	1 (2.1)	7 (14.6)	3 (6.3)	-	-	-	48 (100.0)					
	23 (31.5)	1 (1.4)	40 (54.8)								-	-	2 (2.7)	-	-	-	-	7 (9.6)	73 (100.0)				
	37 (30.6)	2 (1.7)	60 (49.6)								2 (1.7)	1 (0.8)	9 (7.4)	3 (2.5)	-	-	-	7 (5.8)	121 (100.0)				
第22回 比例代表 選挙区 回計	国民		日本		公明	共産	革自	日女	諸派	無所属													
	12 (25.0)	-	16 (33.3)								2 (4.2)	1 (2.1)	6 (12.5)	3 (6.3)	-	-	-	48 (100.0)					
	39 (53.4)	-	28 (38.4)								-	-	3 (4.1)	-	-	-	-	7 (100.0)	73 (100.0)				
	51 (42.1)	-	44 (36.4)								2 (1.7)	1 (0.8)	9 (7.4)	3 (2.5)	7 (8.3)	1 (0.8)	-	10 (5.8)	121 (100.0)				

(注) 1. 第1回通常選挙の全国区の民主党には進歩党を含む。
2. 第13回通常選挙の選挙区の諸派には税金党1人を含む。
3. 第16回の選挙区の当選人数の()書きは、埼玉県選挙区で通常選挙と合併して行われた補欠選挙で外書である。
なお、党派別に占める当選人の割合は、補欠選挙の当選人を含んだ数値である。

(通常選挙における党派別当選率の推移)

区分			自由	民主	社会	公明	共産	緑風	諸派	無所属	計		
第1回	全国区	候補者数	18	13	33		12		30	140	246		
		当選率	8	6	17		3		9	57	100		
	地方区	候補者数	54	41	66		28		29	113	331		
		当選率	30	22	30		1		13	54	150		
	計	候補者数	72	54	99		40		59	253	577		
		当選率	38	28	47		4		22	111	250		
			52.8	51.9	47.8		10.0		37.3	43.3	43.3		
第2回	全国区	候補者数	73	国民民主			12		19	117	311		
		当選率	18	1	32		2		2	12	56		
	地方区	候補者数	63	28	43		38	18	23	39	252		
		当選率	34	8	21		-	3	3	7	76		
	計	候補者数	136	46	75		50	58	42	156	536		
		当選率	52	9	36		2	9	5	19	132		
			38.2	19.6	48.0		4.0	15.5	11.9	12.2	23.4		
第3回	全国区	候補者数	38	1	17	15	24		3	22	102	234	
		当選率	16	-	3	20.0	8		-	8	15	53	
	地方区	候補者数	45	7	26	24	26		9	12	6	58	
		当選率	30	-	5	29.2	10		-	8	14	75	
	計	候補者数	83	8	43	39	50		12	34	18	160	
		当選率	46	-	8	10	18		-	16	1	29	128
			55.4	-	18.6	25.6	36.0		-	47.1	5.5	18.1	28.6
第4回	全国区	候補者数	自 民 党			社 会 党			3	14	10	40	150
		当選率	19		21		1		5	1	5	52	
	地方区	候補者数	64		53		31	5	10	28	191	341	
		当選率	42		28		1	-	-	4	75	127	
	計	候補者数	118		82		34	19	20	68	341	127	
		当選率	61		49		2	5	1	9	127	37.2	
			51.7		59.8		5.9	26.3	5.0	13.2	37.2		
第5回	全国区	候補者数	36		25		2	5	10	44	122		
		当選率	22		17		1	4	1	7	52		
	地方区	候補者数	65		53		34	7	13	36	208		
		当選率	49		21		-	2	-	3	75		
	計	候補者数	101		78		36	12	23	80	330		
		当選率	71		38		1	6	1	10	127		
			70.3		48.7		2.7	50.0	4.3	14.3	38.5		
第6回	全国区	候補者数	39		社 会 民 社		公明政治連盟	同 志		7	23	107	
		当選率	21		19	5	7	2	5	-	1	51	
	地方区	候補者数	61		50	19	2	45	1	6	37	221	
		当選率	48		22	1	2	-	-	2	76		
	計	候補者数	100		69	24	9	47	6	13	60	328	
		当選率	69		37	4	9	3	2	-	3	127	
			69.0		53.6	16.7	100.0	6.4	33.3	-	5.0	38.7	
第7回	全国区	候補者数	36		自 民 党		社 会 党		公 明 党		9	22	99
		当選率	25		12		2	9	2	-	2	52	
	地方区	候補者数	59		50		16	5	46	27	30	233	
		当選率	46		24		1	2	-	1	75		
	計	候補者数	95		66		21	14	48	36	52	332	
		当選率	71		36		3	11	3	-	3	127	
			74.7		54.5		14.2	78.6	6.2	-	5.8	38.3	
第8回	全国区	候補者数	34		15		4	9	3	7	21	93	
		当選率	21		12		4	9	3	-	2	51	
	地方区	候補者数	59		47		12	5	46	8	35	212	
		当選率	48		16		3	4	-	3	75		
	計	候補者数	93		62		16	14	49	15	56	305	
		当選率	69		28		7	13	4	-	5	126	
			74.2		45.2		43.8	92.9	8.2	-	8.9	41.3	
第9回	全国区	候補者数	34		13		4	8	5	3	39	106	
		当選率	21		11		4	8	5	-	1	50	
	地方区	候補者数	59		47		7	2	46	6	32	199	
		当選率	41		28		2	2	1	-	1	75	
	計	候補者数	93		60		11	10	51	9	71	305	
		当選率	62		39		6	10	6	-	2	125	
			66.7		65.0		54.5	100.0	11.8	-	2.8	41.0	

(通常選挙における党派別当選率の推移(続))

区 分	自 民	社 会	民 社	公 明	共 産	同 志	諸 派	無 所 属	計						
第10回	全国区	候補者数 35 当選人数 19 当選率% 54.3	12 10 83.3	5 4 80.0	9 9 100.0	8 8 100.0		5 - -	38 4 10.5	112 54 48.2					
	地方区	60 43 71.7	45 18 40.0	9 1 11.1	36 5 13.9	45 5 11.1		6 1 16.7	36 3 8.3	237 76 32.1					
	計	95 62 65.3	57 28 49.1	14 5 35.7	45 14 31.1	53 13 24.5		11 1 9.1	74 7 9.5	349 130 37.2					
第11回	全国区	候補者数 22 当選人数 18 当選率% 81.8	自 民 4 1 25.0	社 市 2 1 50.0	社 会 12 10 83.3			革 自 5 1 20.0	日 女 7 - -	5 - -	25 3 12.0	102 50 49.0			
	地方区	55 45 81.8	9 2 22.2	8 - -	47 17 36.2	7 2 28.6	6 5 83.3	45 2 4.4	5 - -	3 - -	12 1 8.3	218 76 34.9			
	計	77 63 81.8	13 3 23.1	10 1 10.0	59 27 45.8	11 6 54.5	15 14 93.3	52 5 9.6	10 1 10.0	10 - -	17 1 5.9	46 5 10.9	320 126 39.4		
第12回	全国区	候補者数 23 当選人数 21 当選率% 91.3		社 民 1 1 100.0	10 9 90.0	4 3 75.0	9 9 100.0	6 3 50.0		マ 労 1 - -	3 1 33.3	35 3 8.6	93 50 53.8		
	地方区	54 48 88.9	1 - -	- - -	39 13 33.3	7 2 28.6	5 3 60.0	46 4 8.7		9 - -	10 1 10.0	21 5 23.8	192 76 39.6		
	計	77 69 89.6	2 - -	1 1 100.0	49 22 44.9	11 5 45.5	14 12 85.7	52 7 13.5		10 - -	13 2 15.4	56 8 14.3	285 126 44.2		
第13回	比例代表	候補者数 30 当選人数 19 当選率% 63.3		自 ク 連 9 1 11.1	18 9 50.0	17 4 23.5	17 8 47.1	25 5 20.0		二 院 ク 10 1 10.0	福 祉 10 1 10.0	サ ラ 新 10 2 20.0	45 - -	- - -	191 50 26.2
	選挙区	60 49 81.7	1 1 100.0	46 13 28.3	15 2 13.3	6 6 100.0	46 2 4.3						54 2 3.7	11 1 9.1	239 76 31.8
	計	90 68 75.6	10 2 20.0	64 22 34.4	32 6 18.8	23 14 60.9	71 7 9.9	10 1 10.0	10 1 10.0	10 2 20.0	99 2 2.0	11 1 9.1	430 1 29.3		
第14回	比例代表	候補者数 25 当選人数 22 当選率% 88.0		自 ク 7 1 14.3	18 9 50.0	17 3 17.6	17 7 41.2	25 5 20.0		税 金 10 1 10.0	9 1 11.1	9 1 11.1	106 - -	- - -	243 50 20.6
	選挙区	58 50 86.2	- - -	40 11 27.5	10 2 20.0	4 3 75.0	46 4 8.7			1 - -	- - -	- - -	81 - -	23 6 26.1	263 76 28.9
	計	83 72 86.7	7 1 14.3	58 20 34.5	27 5 18.5	21 10 47.6	71 9 12.7	10 1 10.0	10 1 10.0	9 1 11.1	187 - -	23 6 26.1	506 126 24.9		
第15回	比例代表	候補者数 25 当選人数 15 当選率% 60.0		自 民 25 20 80.0	社 会 17 2 11.8	17 6 35.3	25 4 16.0		二 院 ク 10 1 10.0	税 金 9 1 11.1	ス 本 ー プ 10 1 10.0	連 合 の 会 - - -	247 - -	- - -	385 50 13.0
	選挙区	53 21 39.6	29 26 89.7	8 1 12.5	5 4 80.0	45 1 2.2				1 1 100.0	- - -	12 11 91.7	10 1 10.0	122 10 8.2	285 76 26.7
	計	78 36 46.2	54 46 85.2	25 3 12.0	22 10 45.5	70 5 7.1	10 1 10.0	10 2 20.0	10 1 10.0	12 11 91.7	257 1 0.4	122 10 8.2	670 126 18.8		
第16回	比例代表	候補者数 27 当選人数 19 当選率% 70.4		自 民 25 10 40.0	社 会 17 3 17.6	17 8 47.1	25 4 16.0		日 本 新 党 10 1 10.0	16 4 25.0	10 1 10.0		182 - -	- - -	329 50 15.2
	選挙区	55 48(1) 89.1	18 12 66.7	3 1 33.3	6 6 100.0	46 2 4.3							144 2 1.4	39 5 12.8	311 76(1) 24.8
	計	82 67(1) 82.9	43 22 51.2	20 4 20.0	23 14 60.9	71 6 8.5	10 1 10.0	16 4 25.0	10 1 10.0	12 11 91.7	326 2 0.6	39 5 12.8	640 126(1) 19.8		
第17回	比例代表	候補者数 29 当選人数 15 当選率% 51.7		自 民 29 18 60.0	新 進 30 9 30.0	社 会 18 2 20.0	さ き が け 10 2 20.0		平 和 ・ 市 民 25 5 20.0	5 1 4.0	3 - -	民 主 改 革 連 合 - - -	57 - -	- - -	181 50 27.6
	選挙区	37 31 83.8	32 22 68.8	22 7 31.8	5 1 20.0	47 3 6.4				3 1 33.3	- - -	11 2 18.2	182 - -	47 9 19.1	386 76 19.7
	計	66 46 69.7	62 40 64.5	40 16 40.0	15 3 20.0	72 8 11.1	5 1 20.0	7 1 14.3	3 - -	11 2 18.2	239 - -	47 9 19.1	567 126 22.2		

(通常選挙における党派別当選率の推移(続))

区 分		自 民	新 進	社 会	さき が け	公 明	共 産	二 院 夕	平 和 ・ 市 民	ス ポー ツ	民 主 改 革 連 合	諸 派	無 所 属	計	
第 18 回	比例代表	候補者数 当選人数 当選率%	自 民 12 5 46.7	新 進 25 12 48.0	社 会 17 4 23.5	さき が け 3 - -	公 明 18 7 38.9	共 産 25 8 32.0	二 院 夕 3 - -	平 和 ・ 市 民	ス ポー ツ 3 - -	民 主 改 革 連 合	諸 派 22 - -	無 所 属 - - -	計 158 50 31.6
	選挙区	候補者数 当選人数 当選率%	57 30 52.6	9 1 11.1	23 15 65.2	20 1 5.0	- - -	2 2 100.0	45 7 15.6	- - -	7 - -		93 - -	60 20 33.3	316 76 24.1
	計	候補者数 当選人数 当選率%	87 44 50.6	21 6 28.6	48 27 56.3	37 5 13.5	3 - -	20 9 45.0	70 15 21.4	3 - -	10 - -		115 - -	60 20 33.3	474 126 26.6
第 19 回	比例代表	候補者数 当選人数 当選率%	27 20 74.1	17 4 23.5	28 8 28.6	10 3 30.0	保 守 5 1 20.0	17 8 47.1	25 4 16.0	10 - -	自 連 47 - -		18 - -	- - -	204 48 23.5
	選挙区	候補者数 当選人数 当選率%	49 44 89.8	14 2 14.3	35 18 51.4	14 - -	- - -	5 5 100.0	47 1 2.1	- 2 -	45 - -		36 - -	47 3 6.4	292 73 25.0
	計	候補者数 当選人数 当選率%	76 64 84.2	31 6 19.4	63 26 41.3	24 3 12.5	5 1 20.0	22 13 59.1	72 5 6.9	10 - -	92 - -		54 - -	47 3 6.4	496 121 24.4
第 20 回	比例代表	候補者数 当選人数 当選率%	33 15 45.5		26 19 73.1	5 2 40.0		17 8 47.1	25 4 16.0				22 - -	- - -	128 48 37.5
	選挙区	候補者数 当選人数 当選率%	48 34 70.8		48 31 64.6	10 - -		3 3 100.0	46 - -				9 - -	28 5 17.9	192 73 38.0
	計	候補者数 当選人数 当選率%	81 49 60.5		74 50 67.6	15 2 13.3		20 11 55.0	71 4 5.6				31 - -	28 5 17.9	320 121 37.8
第 21 回	比例代表	候補者数 当選人数 当選率%	35 14 40.0	国民 14 1 7.1	35 20 57.1	9 2 22.2	日 本 3 1 33.3	17 7 41.2	17 3 17.6				29 - -	- - -	159 48 30.2
	選挙区	候補者数 当選人数 当選率%	48 23 47.9	9 1 11.1	45 40 88.9	14 - -	- - -	5 2 40.0	46 - -				17 - -	34 7 20.6	218 73 33.5
	計	候補者数 当選人数 当選率%	83 37 44.6	23 2 8.7	80 60 75.0	23 2 8.7	3 1 33.3	22 9 40.9	63 3 4.8				46 - -	34 7 20.6	377 121 32.1
第 22 回	比例代	候補者数 当選人数 当選率%	35 12 34.3	7 - -	45 16 35.6	6 2 33.3	た ち 日 9 1 11.1	17 6 35.3	18 3 16.7	みんな 23 7 30.4	改 革 5 1 20.0		21 - -	- - -	186 48 25.8
	選挙区	候補者数 当選人数 当選率%	49 39 79.6	2 - -	61 28 45.9	8 - -	4 - -	3 3 100.0	46 - -	21 3 14.3	7 - -		29 - -	21 - -	251 73 29.1
	計	候補者数 当選人数 当選率%	84 51 60.7	9 - -	106 44 41.5	14 2 14.3	13 1 7.7	20 9 45.0	64 3 4.7	44 10 22.7	12 1 8.3		50 - -	21 - -	437 121 27.7

- (注) 1. 第1回の全国区の民主党には進歩党を含む。
2. 第13回の選挙区の諸派には税金党1人を含む。
3. 第16回の当選人数の()書は、埼玉県選挙区で通常選挙と合併して行われた補欠選挙で外書である。
4. なお、当選率は補欠選挙の当選人を含んだ数値である。

(新現前元別当選人数)

区分	全国区			地方区			計			
	候補者数	当選人数	当選率(%)	候補者数	当選人数	当選率(%)	候補者数	当選人数	当選率(%)	
第1回	新現議員	246	100	40.7	331	150	45.3	577	250	43.3
	元議員	-	-	-	-	-	-	-	-	-
	計	246	100	40.7	331	150	45.3	577	250	43.3
第2回	新現議員	268	47	17.5	193	47	24.4	461	94	20.4
	元議員	43	9	20.9	59	29	49.2	102	38	37.3
	計	311	56	18.0	252	76	30.2	563	132	23.4
第3回	新現議員	187	41	21.9	156	44	28.2	343	85	24.8
	元議員	35	10	28.6	49	29	59.2	84	39	46.4
	計	234	53	22.6	213	75	35.2	447	128	28.6
第4回	新現議員	96	22	22.9	124	33	26.6	220	55	25.0
	元議員	43	28	65.1	60	39	65.0	103	67	65.0
	計	150	52	34.7	191	75	39.3	341	127	37.2
第5回	新現議員	86	26	30.2	141	26	18.4	227	52	22.9
	元議員	27	22	81.5	62	47	75.8	89	69	77.5
	計	122	52	42.6	208	75	36.1	330	127	38.5
第6回	新現議員	67	20	29.9	146	19	13.0	213	39	18.3
	元議員	36	28	77.8	67	54	80.6	103	82	79.6
	計	107	51	47.7	221	76	34.4	328	127	38.7
第7回	新現議員	65	26	40.0	172	28	16.3	237	54	22.8
	元議員	34	26	76.5	52	43	82.7	86	69	80.2
	計	99	52	52.5	233	75	32.2	332	127	38.3
第8回	新現議員	62	28	45.2	143	22	15.4	205	50	24.4
	元議員	30	22	73.3	65	51	78.5	95	73	76.8
	計	93	51	54.8	212	75	35.4	305	126	41.3
第9回	新現議員	72	22	30.6	134	25	18.7	206	47	22.8
	元議員	31	26	83.9	59	46	78.0	90	72	80.0
	計	106	50	47.2	199	75	37.7	305	125	41.0
第10回	新現議員	75	28	37.3	188	43	22.9	263	71	27.0
	元議員	34	25	73.5	46	31	67.4	80	56	70.0
	計	112	54	48.2	237	76	32.1	349	130	37.2
第11回	新現議員	68	23	33.8	158	35	22.2	226	58	25.7
	元議員	32	25	78.1	58	41	70.7	90	66	73.3
	計	102	50	49.0	218	76	34.9	320	126	39.4
第12回	新現議員	53	17	32.1	125	21	16.8	178	38	21.3
	元議員	39	32	82.1	64	55	85.9	103	87	84.5
	計	93	50	53.8	192	76	39.6	285	126	44.2
例代表選挙区計										
第13回	新現議員	156	21	13.5	177	23	13.0	333	44	13.2
	元議員	31	27	87.1	53	46	86.8	84	73	86.9
	計	191	50	26.2	239	76	31.8	430	126	29.3
第14回	新現議員	210	18	8.6	199	21	10.6	409	39	9.5
	元議員	33	32	97.0	62	53	85.5	95	85	89.5
	計	243	50	20.6	263	76	28.9	506	126	24.9
第15回	新現議員	353	28	7.9	218	43	19.7	571	71	12.4
	元議員	30	22	73.3	63	32	50.8	93	54	58.1
	計	385	50	13.0	285	76	26.7	670	126	18.8
第16回	新現議員	291	21	7.2	258	29(1)	11.6	549	50(1)	9.3
	元議員	32	26	81.3	48	44	91.7	80	70	87.5
	計	329	50	15.2	311	76(1)	24.8	640	126(1)	19.8
第17回	新現議員	146	28	19.2	327	48	14.7	473	76	16.1
	元議員	33	21	63.6	56	27	48.2	89	48	53.9
	計	181	50	27.6	386	76	19.7	567	126	22.2
第18回	新現議員	116	23	19.8	258	43	16.7	374	66	17.6
	元議員	33	25	75.8	52	30	57.7	85	55	64.7
	計	158	50	31.6	316	76	24.1	474	126	26.6
第19回	新現議員	166	27	16.3	226	24	10.6	392	51	13.0
	元議員	32	19	59.4	63	48	76.2	95	67	70.5
	計	204	48	23.5	292	73	25.0	496	121	24.4
第20回	新現議員	99	29	29.3	131	33	25.2	230	62	27.0
	元議員	26	19	73.1	57	40	70.2	83	59	71.1
	計	128	48	37.5	192	73	38.0	320	121	37.8
第21回	新現議員	122	25	20.5	159	40	25.2	281	65	23.1
	元議員	31	22	71.0	53	31	58.5	84	53	63.1
	計	159	48	30.2	218	73	33.5	377	121	32.1
第22回	新現議員	142	26	18.3	192	29	15.1	334	55	16.5
	元議員	38	20	52.6	55	42	76.4	93	62	66.7
	計	186	48	25.8	251	73	29.1	437	121	27.7

(注) 第16回の当選人数の()書は、埼玉県選挙区で通常選挙と合併して行われた補欠選挙で外書である。
 なお、第16回は補欠選挙の当選人を含んだ数値である。

(2) 新現元別当選人数

当選人を新現元別にみると、比例代表では新人26人、現議員20人、元議員2人、選挙区では新人29人、現議員42人、元議員2人となっている。

また、新現元別の当選率をみると、比例代表の場合新人の当選率は18.3%（候補者数142－当選人26）、現議員は52.6%（38－20）、元議員33.3%（6－2）となっており、選挙区の場合新人は15.1%（192－29）、現議員は76.4%（55－42）、元議員は50.0%（4－2）となっている。

(新現(前)元別当選人数)

区分	全国区				地方区			
	新	現(前)	元	計	新	現(前)	元	計
第8回	28(54.9)	22(43.1)	1(2.0)	51(100)	22(29.3)	51(68.0)	2(2.7)	75(100)
第9回	22(44.0)	26(52.0)	2(4.0)	50(100)	25(33.4)	46(61.3)	4(5.3)	75(100)
第10回	28(51.9)	25(46.3)	1(1.9)	54(100)	43(56.6)	31(40.8)	2(2.6)	76(100)
第11回	23(46.0)	25(50.0)	2(4.0)	50(100)	35(46.1)	41(53.9)	-(-)	76(100)
第12回	17(34.0)	32(64.0)	1(2.0)	50(100)	21(27.6)	55(72.4)	-(-)	76(100)
	比例代表				選挙区			
第13回	21(42.0)	27(54.0)	2(4.0)	50(100)	23(30.3)	46(60.5)	7(9.2)	76(100)
第14回	18(36.0)	32(64.0)	-(-)	50(100)	21(27.6)	53(69.7)	2(2.6)	76(100)
第15回	28(56.0)	22(44.0)	-(-)	50(100)	43(56.6)	32(42.1)	1(1.3)	76(100)
第16回	21(42.0)	26(52.0)	3(6.0)	50(100)	29(1)(39.0)	44(57.1)	3(3.9)	76(1)(100)
第17回	28(56.0)	21(42.0)	1(2.0)	50(100)	48(63.2)	27(35.5)	1(1.3)	76(100)
第18回	23(46.0)	25(50.0)	2(4.0)	50(100)	43(56.6)	30(39.5)	3(3.9)	76(100)
第19回	27(56.3)	19(39.6)	2(4.2)	48(100)	24(32.9)	48(65.8)	1(1.4)	73(100)
第20回	29(60.4)	19(39.6)	-(-)	48(100)	33(45.2)	40(54.8)	-(-)	73(100)
第21回	25(52.1)	22(45.8)	1(2.1)	48(100)	40(54.8)	31(42.5)	2(2.7)	73(100)
第22回	26(54.2)	20(41.7)	2(4.2)	48(100)	29(39.7)	42(57.5)	2(2.7)	73(100)

区分	合計			
	新	現(前)	元	計
第8回	50(39.7)	73(57.9)	3(2.4)	126(100)
第9回	47(37.6)	72(57.6)	6(4.8)	125(100)
第10回	71(54.6)	56(43.1)	3(2.3)	130(100)
第11回	58(46.0)	66(52.4)	2(1.6)	126(100)
第12回	38(30.2)	87(69.0)	1(0.8)	126(100)
	合計			
第13回	44(34.9)	73(57.9)	9(7.2)	126(100)
第14回	39(31.0)	85(67.5)	2(1.6)	126(100)
第15回	71(56.3)	54(42.9)	1(0.8)	126(100)
第16回	50(1)(40.2)	70(55.1)	6(4.7)	126(1)(100)
第17回	76(60.3)	48(38.1)	2(1.6)	126(100)
第18回	66(52.4)	55(43.7)	5(4.0)	126(100)
第19回	51(42.1)	67(55.4)	3(2.5)	121(100)
第20回	62(51.2)	59(48.8)	-(-)	121(100)
第21回	65(53.7)	53(43.8)	3(2.5)	121(100)
第22回	55(45.5)	62(51.2)	4(3.3)	121(100)

(注) 1. 第16回の当選人数の()書は、埼玉県選挙区で通常選挙と合併して行われた補欠選挙で外書である。

2. ()内は当選人計に対する割合(%)である。

なお、第16回は補欠選挙の当選人を含んだ数値である。

(3) 女性の当選人数

女性の当選人数は、比例代表が9人（自由民主党5、民主党2、日本共産党1、社会民主党1）、選挙区が8人（民主党4、自由民主党3、公明党1）の計17人であった。候補者数が比例代表45人、選挙区55人であったので、当選率はそれぞれ20.0%、14.5%となる。

(女性の当選率)

区 分	第 1 回			第 2 回			第 3 回		
	全国区	地方区	計	全国区	地方区	計	全国区	地方区	計
候補者数	13	6	19	15	9	24	17	11	28
当選人数	8	2	10	3	2	5	6	4	10
当選率	61.5%	33.3%	52.6%	20.0%	22.2%	20.8%	35.3%	36.4%	35.7%

区 分	第 4 回			第 5 回			第 6 回		
	全国区	地方区	計	全国区	地方区	計	全国区	地方区	計
候補者数	10	7	17	10	8	18	9	6	15
当選人数	3	2	5	5	3	8	6	2	8
当選率	30.0%	28.6%	29.4%	50.0%	37.5%	44.4%	66.7%	33.3%	53.3%

区 分	第 7 回			第 8 回			第 9 回		
	全国区	地方区	計	全国区	地方区	計	全国区	地方区	計
候補者数	8	5	13	8	3	11	9	6	15
当選人数	7	2	9	4	1	5	5	3	8
当選率	87.5%	40.0%	69.2%	50.0%	33.3%	45.5%	55.6%	50.0%	53.3%

区 分	第 10 回			第 11 回			第 12 回		
	全国区	地方区	計	全国区	地方区	計	全国区	地方区	計
候補者数	9	9	18	18	18	36	8	10	18
当選人数	5	3	8	6	2	8	6	3	9
当選率	55.6%	33.3%	44.4%	33.3%	11.1%	22.2%	75.0%	30.0%	50.0%

区 分	第 13 回			第 14 回			第 15 回		
	比例代表	選挙区	計	比例代表	選挙区	計	比例代表	選挙区	計
候補者数	30	25	55	53	29	82	97	49	146
当選人数	8	2	10	5	5	10	12	10	22
当選率	26.7%	8.0%	18.2%	9.4%	17.2%	12.2%	12.4%	20.4%	15.1%

区 分	第 16 回			第 17 回			第 18 回		
	比例代表	選挙区	計	比例代表	選挙区	計	比例代表	選挙区	計
候補者数	65	58	123	46	78	124	38	72	110
当選人数	6	7	13	13	8	21	10	10	20
当選率	9.2%	12.1%	10.6%	28.3%	10.3%	16.9%	26.3%	13.9%	18.2%

(女性の当選率(続))

区 分	第 1 9 回			第 2 0 回			第 2 1 回		
	比例代表	選 挙 区	計	比例代表	選 挙 区	計	比例代表	選 挙 区	計
候補者数	5 8	7 9	1 3 7	3 1	3 5	6 6	4 7	4 4	9 1
当選人数	1 1	7	1 8	8	7	1 5	1 2	1 4	2 6
当 選 率	19.0%	8.9%	13.1%	25.8%	20.0%	22.7%	25.5%	31.8%	28.6%

区 分	第 2 2 回		
	比例代表	選 挙 区	計
候補者数	4 5	5 5	1 0 0
当選人数	9	8	1 7
当 選 率	20.0%	14.5%	17.0%

(4) 職業別当選人数

当選人を職業別にみると、比例代表は参議院議員19人、次いで団体役員10人、政党役員6人、会社員4人、医師2人、教育家、会計士、著述業及びその他の職業各1人となっている。選挙区では参議院議員37人、政党役員22人、会社員5人、教育家及び会計士2人、弁護士及びその他の職業各1人となっている。

(職業別当選人)

区 分	教育家	宗教家	商 業	鉱工業	農林業	水産業	弁 護 士 (弁理士を 含む。)	会 計 士 (税理士を 含む。)	医 師 (歯科医を 含む。)	薬剤師
比例代表	1	-	-	-	-	-	-	1	2	-
選 挙 区	2	-	-	-	-	-	1	2	-	-
計	3	-	-	-	-	-	1	3	2	-

区 分	著述業	出版業	記 者	会 社 員 (重 役 を 含 む。)	政党役員	団体役員	参議院 議 員	その他 の職業	無 職	合計
比例代表	1	-	-	4	6	10	19	1	3	48
選 挙 区	-	-	-	5	22	-	37	1	3	73
計	1	-	-	9	28	10	56	2	6	121

(5) 年齢別当選人数

当選人を年齢別にみると、比例代表が最高74歳、最低34歳、平均で53歳、選挙区が最高74歳、最低31歳、平均で52歳であった。年代別では比例代表は50歳代、選挙区は40歳代が最も多くなっている。

4 落選人

比例代表の落選人は138人であるが、名簿届出政党等は、供託物のうち、当選人の数に2を乗じて得た数までの名簿登載者分は返還されるので、供託物没収対象名簿登載者数は91人であった。

選挙区の落選人は178人で、このうちその得票数が法定得票数に達しなかったものが106人、このうち供託物没収点に達しなかったものとして供託物を没収された者が96人であった。

(落選人の内訳)

○比例代表

選挙すべき議員の数	名簿による立候補届出の数		選挙名簿当登日載の者数	競争率 (倍)	落選人数	供託物の没収・返還状況							
	返還					没収							
	全部返還					一部返還		一部没収		全部没収			
	名簿届出政党等の数	返還対象名簿登載者数				名簿届出政党等の数	返還対象名簿登載者数	名簿届出政党等の数	没収対象名簿登載者数	名簿届出政党等の数	没収対象名簿登載者数		
48	12	187	186	3.9	138	-	-	8	96	8	63	4	28

○選挙区

選挙すべき議員の数	候補者数		競争率 (倍)	落選人数	落選人数の内訳				
	候補者総数	選挙当日の候補者数			法定得票数に達した者の数	法定得票数に達しない者の数	落選人のうち供託物を没された者の数		
							候補者数に対する比率 (%)	候補者数に対する比率 (%)	
73	251	251	3.4	178	72	106	42.2	96	38.2

(年齢別当選人数)

区 分		30～39歳	40～49歳	50～59歳	60～69歳	70歳以上	計	平均年齢
第 1 回	全国区	6 (6.0)	27 (27.0)	38 (38.0)	23 (23.0)	6 (6.0)	100 (100)	54 歳
	地方区	3 (2.0)	38 (25.3)	57 (38.0)	40 (26.7)	12 (8.0)	150 (100)	
	計	9 (3.6)	65 (26.0)	95 (38.0)	63 (25.2)	18 (7.2)	250 (100)	
第 2 回	全国区	3 (5.4)	22 (39.3)	19 (33.9)	11 (19.6)	1 (1.8)	56 (100)	52
	地方区	6 (7.9)	25 (32.9)	34 (44.7)	9 (11.9)	2 (2.6)	76 (100)	
	計	9 (6.8)	47 (35.6)	53 (40.2)	20 (15.1)	3 (2.3)	132 (100)	
第 3 回	全国区	3 (5.7)	12 (22.6)	22 (41.5)	12 (22.6)	4 (7.6)	53 (100)	55
	地方区	4 (5.3)	13 (17.4)	27 (36.0)	27 (36.0)	4 (5.3)	75 (100)	
	計	7 (5.5)	25 (19.5)	49 (38.3)	39 (30.5)	8 (6.2)	128 (100)	
第 4 回	全国区	2 (3.9)	17 (32.7)	19 (36.5)	9 (17.3)	5 (9.6)	52 (100)	54
	地方区	3 (4.0)	14 (18.7)	39 (52.0)	15 (20.0)	4 (5.3)	75 (100)	
	計	5 (3.9)	31 (24.4)	58 (45.7)	24 (18.9)	9 (7.1)	127 (100)	
第 5 回	全国区	2 (3.8)	13 (25.0)	19 (36.5)	14 (26.9)	4 (7.7)	52 (100)	56
	地方区	2 (2.7)	12 (16.0)	32 (42.7)	16 (21.3)	13 (17.3)	75 (100)	
	計	4 (3.1)	25 (19.7)	51 (40.2)	30 (23.6)	17 (13.4)	127 (100)	
第 6 回	全国区	3 (5.9)	9 (17.6)	22 (43.1)	16 (31.4)	1 (2.0)	51 (100)	56
	地方区	3 (3.9)	5 (6.6)	34 (44.7)	22 (29.0)	12 (15.8)	76 (100)	
	計	6 (4.7)	14 (11.0)	56 (44.1)	38 (29.9)	13 (10.3)	127 (100)	
第 7 回	全国区	5 (9.6)	12 (23.1)	21 (40.4)	10 (19.2)	4 (7.7)	52 (100)	54
	地方区	4 (5.3)	13 (17.3)	23 (30.7)	30 (40.0)	5 (6.7)	75 (100)	
	計	9 (7.1)	25 (19.7)	44 (34.6)	40 (31.5)	9 (7.1)	127 (100)	
第 8 回	全国区	7 (13.7)	11 (21.6)	14 (27.5)	15 (29.4)	4 (7.8)	51 (100)	54
	地方区	-	8 (10.7)	26 (34.7)	32 (42.6)	9 (12.0)	75 (100)	
	計	7 (5.6)	19 (15.1)	40 (31.7)	47 (37.3)	13 (10.3)	126 (100)	
第 9 回	全国区	3 (6.0)	11 (22.0)	24 (48.0)	8 (16.0)	4 (8.0)	50 (100)	54
	地方区	-	19 (25.3)	18 (24.0)	31 (41.3)	7 (9.4)	75 (100)	
	計	3 (2.4)	30 (24.0)	42 (33.6)	39 (31.2)	11 (8.8)	125 (100)	
第 10 回	全国区	4 (7.4)	17 (31.5)	20 (37.0)	10 (18.5)	3 (5.6)	54 (100)	53
	地方区	4 (5.3)	15 (19.7)	26 (34.2)	25 (32.9)	6 (7.9)	76 (100)	
	計	8 (6.2)	32 (24.6)	46 (35.4)	35 (26.9)	9 (6.9)	130 (100)	
第 11 回	全国区	2 (4.0)	10 (20.0)	23 (46.0)	14 (28.0)	1 (2.0)	50 (100)	55
	地方区	3 (4.0)	9 (11.8)	33 (43.4)	19 (25.0)	12 (15.8)	76 (100)	
	計	5 (4.0)	19 (15.1)	56 (44.4)	33 (26.2)	13 (10.3)	126 (100)	
第 12 回	全国区	2 (4.0)	11 (22.0)	23 (46.0)	9 (18.0)	5 (10.0)	50 (100)	56
	地方区	1 (1.3)	9 (11.8)	20 (26.3)	35 (46.1)	11 (14.5)	76 (100)	
	計	3 (2.4)	20 (15.9)	43 (34.1)	44 (34.9)	16 (12.7)	126 (100)	
第 13 回	比例代表 選挙区	-	4 (8.0)	23 (46.0)	17 (34.0)	6 (12.0)	50 (100)	59
	計	-	10 (13.2)	33 (43.4)	28 (36.8)	5 (6.6)	76 (100)	
	計	-	14 (11.1)	56 (44.4)	45 (35.7)	11 (8.8)	126 (100)	
第 14 回	比例代表 選挙区	-	3 (6.0)	25 (50.0)	19 (38.0)	3 (6.0)	50 (100)	59
	計	1 (1.3)	8 (10.5)	25 (32.9)	26 (34.2)	16 (21.1)	76 (100)	
	計	1 (0.8)	11 (8.7)	50 (39.7)	45 (35.7)	19 (15.1)	126 (100)	
第 15 回	比例代表 選挙区	1 (2.0)	8 (16.0)	16 (32.0)	22 (44.0)	3 (6.0)	50 (100)	58
	計	3 (3.9)	9 (11.8)	36 (47.4)	24 (31.6)	4 (5.3)	76 (100)	
	計	4 (3.2)	17 (13.5)	52 (41.3)	46 (36.5)	7 (5.5)	126 (100)	
第 16 回	比例代表 選挙区	-	5 (10.0)	17 (34.0)	24 (48.0)	4 (8.0)	50 (100)	58
	計	1 (1.3)	21 (27.3)	18 (23.4)	28 (36.7)	8 (10.4)	76 (100)	
	計	1 (0.8)	26 (20.5)	35 (27.6)	52 (41.7)	12 (9.4)	126 (100)	
第 17 回	比例代表 選挙区	2 (4.0)	9 (18.0)	15 (30.0)	23 (46.0)	1 (2.0)	50 (100)	57
	計	6 (7.9)	18 (23.7)	26 (34.2)	20 (26.3)	6 (7.9)	76 (100)	
	計	8 (6.3)	27 (21.4)	41 (32.5)	43 (34.1)	7 (5.6)	126 (100)	
第 18 回	比例代表 選挙区	2 (4.0)	5 (10.0)	19 (38.0)	22 (44.0)	2 (4.0)	50 (100)	58
	計	5 (6.6)	9 (11.8)	38 (50.0)	19 (25.0)	5 (6.6)	76 (100)	
	計	7 (5.6)	14 (11.1)	57 (45.2)	41 (32.5)	7 (5.6)	126 (100)	

(年齢別当選人数(続))

区	分	30～39歳	40～49歳	50～59歳	60～69歳	70歳以上	計	平均年齢
第 19 回	比例代表	4 (8.3)	8 (16.7)	19 (39.6)	15 (31.3)	2 (4.2)	48 (100)	55
	選挙区	9 (12.3)	13 (17.8)	27 (37.0)	22 (30.1)	2 (2.7)	73 (100)	54
	計	13 (10.7)	21 (17.4)	46 (38.0)	37 (30.6)	4 (3.3)	121 (100)	55
第 20 回	比例代表	4 (8.3)	14 (29.2)	16 (33.3)	13 (27.1)	1 (2.1)	48 (100)	53
	選挙区	6 (8.2)	19 (26.0)	25 (34.2)	18 (24.7)	5 (6.8)	73 (100)	55
	計	10 (8.3)	33 (27.3)	41 (33.9)	31 (25.6)	6 (5.0)	121 (100)	54
第 21 回	比例代表	5 (10.4)	10 (20.8)	17 (35.4)	12 (25.0)	4 (8.3)	48 (100)	55
	選挙区	11 (15.1)	34 (46.6)	14 (19.2)	13 (17.8)	1 (1.4)	73 (100)	50
	計	16 (13.2)	44 (36.4)	31 (25.6)	25 (20.7)	5 (4.1)	121 (100)	52
第 22 回	比例代表	4 (8.3)	11 (22.9)	18 (37.5)	11 (22.9)	4 (8.3)	48 (100)	53
	選挙区	7 (9.6)	29 (39.7)	15 (20.5)	18 (24.7)	4 (5.5)	73 (100)	52
	計	11 (9.1)	40 (33.1)	33 (27.3)	29 (24.0)	8 (6.6)	121 (100)	53

(注) 1. 第16回の選挙区の()書は、埼玉県選挙区で通常選挙と合併して行われた補欠選挙で外書である。
2. ()内は当選人計に対する割合(%)である。なお、第16回は補欠選挙の当選人を含んだ数値である。

第三 選挙管理及び選挙公営

一 投票管理

1 期日前投票所数

期日前投票所数は、市区3,331、町村1,311、計4,642であった。

使用した施設の内訳は次表のとおりである。

(期日前投票所に使用した施設の内訳)

区分	市区 町村数	期日前 投票所数	左の内訳				
			市区役所 町村役場	支所 出張所	学校・ 幼稚園	公会堂	公民館
市区	960	3,331 (141)	982 (19)	1,560 (49)	— (—)	39 (2)	231 (7)
町村	941	1,311 (11)	816 (10)	224 (—)	— (—)	11 (—)	56 (—)
計	1,901	4,642 (152)	1,798 (29)	1,784 (49)	— (—)	50 (2)	287 (7)

区分	左の内訳							借上料を 要した 期日前 投票所数
	体育館 (学校以外)	集会施設	駅構内	左記以外の 公共施設	その他	うちショッピング センター等	うち商店街	
市区	21 (—)	162 (16)	7	268 (35)	61 (13)	22 (7)	— (—)	194
町村	13 (—)	67 (—)	1	104 (1)	19 (—)	— (—)	— (—)	54
計	34 (—)	229 (16)	8	372 (36)	80 (13)	22 (7)	— (—)	248

(注) () 書きは駅周辺に設置されたもの

2 不在者投票記載場所数

市町村の選挙管理委員会の委員長が管理する不在者投票記載場所の数と使用した施設の内訳は次表のとおりである。

区分	支所・出張所	公民館その他 の公共施設	役所・役場	その他	合計
市区	1,164	633	945	65	2,807
町村	117	178	812	15	1,122
計	1,281	811	1,757	80	3,929

3 指定投票区数等

平成9年の公職選挙法改正により不在者投票が増え、従来の各投票所に不在者投票を送致する方法では処理が難しくなる地域ができることから、市町村選管が指定しなないし数投票区において、この処理を一括して行うことができるものとされた。この指定された投票区（指定投票区）とこれに不在者投票の事務を行わせることができる投票区（指定関係投票区）の数は次表のとおりである。

区分	第22回		第21回	
	指定投票区数	指定関係投票区数	指定投票区数	指定関係投票区数
市区	823	28,962	993	27,607
町村	349	2,033	308	2,704
計	1,172	30,995	1,301	30,311

4 投票所数

投票所数は、市区39,196、町村11,115、計50,311であった。これを前回と比較すると、市区150の減、町村で1,281の減、全体で1,431の減となっている。

(市区町村別投票所数)

区 分	市 区	町 村	計	指 数
第 2 回	5,621	35,197	40,818	100.0
第 3 回	6,876	36,219	43,095	105.6
第 4 回	13,817	29,187	43,004	105.4
第 5 回	16,346	27,452	43,798	107.3
第 6 回	17,193	27,308	44,501	109.0
第 7 回	18,235	27,229	45,464	111.4
第 8 回	19,442	26,859	46,301	113.4
第 9 回	21,159	26,539	47,698	116.9
第 10 回	22,853	26,137	48,990	120.0
第 11 回	23,572	26,256	49,828	122.1
第 12 回	24,151	26,379	50,530	123.8
第 13 回	24,841	26,428	51,269	125.6
第 14 回	25,315	26,424	51,739	126.8
第 15 回	25,906	26,337	52,243	128.0
第 16 回	26,574	26,198	52,772	129.3
第 17 回	26,894	26,218	53,112	130.1
第 18 回	27,429	25,988	53,417	130.9
第 19 回	27,673	25,766	53,439	130.9
第 20 回	29,211	24,079	53,290	130.6
第 21 回	39,346	12,396	51,742	126.8
第 22 回	39,196	11,115	50,311	123.3

また、投票所に使用した施設としては、集会施設が最も多く15,488(30.8%)、学校・幼稚園13,961(27.7%)、公民館7,503(14.9%)、公会堂1,073(2.1%)、体育館(学校以外のもの)877(1.7%)、支所・出張所869(1.7%)、市区役所・町村役場669(1.3%)の順となっている。

(投票所に使用した施設の内訳)

区分	市区町村数	投票所数	左の内訳				
			市区役所 町村役場	支所 出張所	学校・ 幼稚園	公会堂	公民館
市 区	960	39,196 (219)	441 (10)	704 (12)	12,782 (113)	793 (7)	5,215 (7)
町 村	941	11,115 (48)	228 (2)	165 (2)	1,179 (1)	280 (-)	2,288 (14)
計	1,901	50,311 (267)	669 (12)	869 (14)	13,961 (114)	1,073 (7)	7,503 (21)

区分	左の内訳							借上料を 要した 期日前 投票所数
	体育館 (学校以外)	集会施設	駅構内	左記以外の 公共施設	その他	うちショッピング センター等	うち商店街	
市 区	632 (3)	10,777 (24)	3	4,602 (28)	3,247 (15)	9 (3)	2 (-)	13,050
町 村	245 (1)	4,711 (15)	1	1,560 (11)	458 (2)	2 (-)	- (-)	3,350
計	877 (4)	15,488 (39)	4	6,162 (39)	3,705 (17)	11 (3)	2 (-)	16,400

(注) () 書きは駅周辺に設置されたもの

5 投票管理者

期日前投票所及び投票所において投票管理の職務を実際に行った投票管理者、投票管理者の職務を代理した者及び臨時に投票管理者の職務を管掌した者の数は、次表のとおりである。

(投票管理者及び同職務代理者等の数)

区 分		投票管理者	職務代理者	臨時に職務を 管掌した者	計
期投 日票 前所	市 区	22,342	2,272	2	24,616
	町 村	8,083	1,144	16	9,243
	計	30,425	3,416	18	33,859
投 票 所	市 区	39,193	3,154	-	42,347
	町 村	11,101	1,160	1	12,262
	計	50,294	4,314	1	54,609

6 投票立会人

期日前投票所及び投票所における投票立会人の数は、次表のとおりである。1期日前投票所当たり延べ人数で平均16人の人が立会人に従っている。また投票所においては1投票所当たり2人又は3人の場合がほとんどで、平均すると2.5人となる。

また、投票立会人の交替制を採用した期日前投票所数は、市区1,531(46.0%)、町村607(46.3

%)、全体で2,138(46.1%)となっている。また、交替制を採用した投票所数は、市区6,840(17.5%)、町村770(6.9%)、全体で7,610(15.1%)となっている。

(投票立会人数)

区 分		投票立会人数	1投票所平均 投票立会人数	投票所数	うち交替制を採用した 投票所数
期投票 日前所	市区	53,911	16.2	3,331	1,531
	町村	20,199	15.4	1,311	607
	計	74,110	16.0	4,642	2,138
投票 所	市区	97,416	2.5	39,196	6,840
	町村	27,418	2.5	11,115	770
	計	124,834	2.5	50,311	7,610

7 投票所事務従事者

投票所事務従事者の数は、次表のとおりとなっており、期日前投票所は73.8%、投票所は81.5%が市区町村の選挙管理委員会の書記及び市区町村の職員で占められている。1期日前投票所当たりの延べ人数の平均事務従事者数は、市区32.0人、町村21.0人となっている。また、1投票所当たりの平均事務従業者数は、市区6.9人、町村5.0人となっている。

(投票所事務従事者数)

区 分		市区町村の選 挙管理委員 会の書記	市区町村の 職員	そ の 他	計	1投票所当 たりの平均事務 従事者数
期投票 日前所	市区	15,443	59,156	32,114	106,713	32.0
	町村	7,777	16,723	3,064	27,564	21.0
	計	23,220 (17.29)	75,879 (56.51)	35,178 (26.20)	134,277 (100.00)	28.9
投票 所	市区	4,231	208,232	57,804	270,267	6.9
	町村	3,184	49,991	2,606	55,781	5.0
	計	7,415 (2.27)	258,223 (79.20)	60,410 (18.53)	326,048 (100.00)	6.5

(注) ()内は合計に対する割合(%)である。

8 繰上投票

投票の当日に投票箱を開票所に送致することができない離島その他交通不便の地では、選挙期日前に適宜期日を繰り上げて投票することができる。今回の通常選挙で繰上投票を行った市区町村の数は26(前回25)、繰上投票をした投票区数は84(前回80)となっている。その内訳は次表のとおりである。

(繰上投票の期日別投票区数)

繰上投票日	7月8日	7月9日	7月10日	計	繰上投票をした 市区町村数
投票区数	13	9	62	84	26

9 投票所開閉時刻の繰上げ繰下げ

投票所は原則として午前7時に開き午後8時に閉じるが、選挙人の投票の便宜のため必要があると認められる特別の事情のある場合又は選挙人の投票に支障をきたさないと認められる特別の事情のある場合には、投票所を開く時刻を2時間以内の範囲で繰上げ又は繰下げることができ、閉じる時刻を4時間以内の範囲で繰上げることができる。

今回の通常選挙において開閉時刻の繰上げ又は繰下げを行った投票所の数は15,791(前回14,837)で、全投票所の31.4%(前回28.7%)であった。そのうち、ほとんどが閉鎖時刻の繰上げのみを行った投票所で、15,682カ所(99.3%)となっている。

(開閉時刻を繰上げ又は繰下げた投票所数)

開閉時刻別 市区町村別	開始時刻の繰上げのみを行った投票所数	開始時刻の繰下げのみを行った投票所数	開始時刻を繰上げ閉鎖時刻も繰上げた投票所数	開始時刻を繰下げ閉鎖時刻を繰上げた投票所数	閉鎖時刻の繰上げのみを行った投票所数	計	投票所総数
市区	-	-	27	22	9,831	9,880	39,196
町村	-	1	4	55	5,851	5,911	11,115
計	-	1	31	77	15,682	15,791	50,311

10 投票箱の送致

投票管理者は原則として、投票の当日、その投票箱等を開票管理者に送致しなければならないが、離島その他交通不便の地について、投票の当日に投票箱を送致することができない状況があると認められるときは、開票の期日までにその投票箱等を送致することができる。

今回の通常選挙において投票箱を投票の翌日以降に送致した投票所数は72であった。

(投票箱送致日別投票所数)

送致日別 市区町村別	投票の当日に送致した投票所	投票の翌日に送致した投票所	投票の翌々日以降に送致した投票所	計
市区	39,155	38	3	39,196
町村	11,084	21	10	11,115
計	50,239	59	13	50,311

二 開票管理

1 開票所数

開票所の数は、市区967、町村946、計1,913となっている。これを前回と比較すると市区で16の減、町村で82の減となっている。

次に、開票区の設定の方法については、原則として市区町村の区域によることとなっており、特別の事情等により市区町村の区域を分けあるいは数町村の区域を合わせて設けることもできることとなっているが、今回の選挙の場合、市区町村の区域を1開票区としたものは、1,896で、全体の99.1%を占めており、市区町村の区域を2以上の開票区に分けたものは、17開票区である。

(開票所数)

区分	市区	町村	計	指数
第2回	940	10,121	11,061	100.0
第3回	982	9,615	10,597	95.8
第4回	1,161	4,209	5,370	48.5
第5回	1,067	3,038	4,105	37.1
第6回	979	2,921	3,900	35.3
第7回	944	2,835	3,779	34.2
第8回	921	2,740	3,661	33.1
第9回	888	2,656	3,544	32.0
第10回	860	2,626	3,486	31.5
第11回	854	2,614	3,468	31.4
第12回	857	2,611	3,468	31.4
第13回	854	2,606	3,460	31.3
第14回	845	2,603	3,448	31.1
第15回	831	2,592	3,423	30.9
第16回	835	2,576	3,411	30.8
第17回	837	2,573	3,410	30.8
第18回	836	2,564	3,400	30.7
第19回	837	2,556	3,393	30.7
第20回	876	2,407	3,283	29.7
第21回	983	1,028	2,011	18.2
第22回	967	946	1,913	17.3

(開票区数)

区分	開票区数	左の内訳						
		市区町村を一開票区としたものの数	市区町村の区域を二以上の開票区に分けた開票区の数					
			二に分けたもの	三〃	四〃	五〃	六〃	計
市区	967	956	4	3	4	—	—	11
町村	946	940	—	—	—	—	6	6
計	1,913	1,896	4	3	4	—	6	17

また、開票所に使用した施設についてみると、体育館（学校以外のもの）760（39.7%）、以下、市区役所・町村役場299（15.6%）、公民館237（12.4%）、学校・幼稚園126（6.6%）、公会堂112（5.9%）、集会施設94（4.9%）の順となっている。

(開票所に使用した施設の数)

区分	市区町村数	開票所数	左の内訳										借上料を要した開票所数
			市区役所 町村役場	支所 出張所	学校・ 幼稚園	公会堂	公民館	体育館 (学校以外)	集会 施設	左記以外の 公共施設	その他		
市区	960	967	65	—	96	60	40	603	13	74	16	224	
町村	941	946	234	5	30	52	197	157	81	170	20	27	
計	1,901	1,913	299	5	126	112	237	760	94	244	36	251	

2 開票管理者

開票管理の職務を実際に行った開票管理者、開票管理の職務を代理した者及び臨時に開票管理者の職務を管掌した者の数は、次表のとおりである。

(開票管理者、同職務代理者等の数)

区分	開票管理者	職務代理者	臨時に職務を管掌した者	計
市区	967	111	—	1,078
町村	944	170	6	1,120
計	1,911	281	6	2,198

3 開票立会人

開票立会人の数は、比例代表8,420人、選挙区7,513人であり、1開票所当たりの平均立会人の数は、比例代表4.4人、選挙区3.9人となっている。

(開票立会人数)

区分	市区町村別	開票立会人数	1開票所平均開票立会人数
比例代表	市区	4,724	4.9
	町村	3,696	3.9
	計	8,420	4.4
選挙区	市区	4,235	4.4
	町村	3,278	3.5
	計	7,513	3.9

4 開票所事務従事者

開票所事務従事者の数は、次表のとおりとなっており、市区町村の選挙管理委員会の書記及び市区町村の職員がその大部分の92.6%を占めている。1開票所当たりの平均事務従事者数は、市区190.0人（前回192.2人）、町村53.3人（前回54.8人）となっている。

（開票所事務従事者数）

事務従事者別 市区町村別	市区町村の選挙管理委員会の書記	市区町村の職員	その他	計	1開票所当たりの平均事務従事者数
市	11,003	156,158	16,559	183,720	190.0
区					
町	6,995	42,710	706	50,411	53.3
村					
計	17,998 (7.69)	198,868 (84.94)	17,265 (7.37)	234,131 (100.00)	122.4

（注）（ ）内は合計に対する割合（%）である。

三 選挙会

1 選挙長及び選挙分会長

各都道府県における比例代表の選挙分会長及び選挙区の選挙長の数は、それぞれ47人であるが、その選任の状況は次表のとおりである。

（選挙長及び選挙分会長の内訳）

区 分	都道府県の選挙管理委員会の委員長	同左記の委員	書記長	その他	計
比例代表選挙分会長	14	31	2	-	47
選挙区選挙長	43	2	2	-	47

2 選挙立会人

比例代表の選挙分会の選挙立会人の数は154人（前回152人）、選挙区の選挙会の選挙立会人の数は154人（前回147人）で各都道府県とも3人から6人となっている。

3 選挙会及び選挙分会事務従事者

各都道府県の選挙会及び選挙分会の事務従事者の数は次表のとおりである。

（選挙会及び選挙分会の事務従事者数）

区 分	都道府県の選挙管理委員会の書記長及び書記	都道府県の職員	その他	1選挙会又は選挙分会当たり平均事務従事者数
比例代表	211	-	1	4.5
選挙区	214	-	1	4.6

四 選挙公営

1 選挙公報

選挙公報の掲載申請をしたものは、比例代表において名簿届出政党等12、選挙区において候補者250人となっている。

選挙公報の配布世帯数は、比例代表、選挙区いずれも52,438,279世帯であり、前回の比例代表52,207,640、選挙区52,207,208世帯よりそれぞれ0.4%増加している。また、印刷部数については、比例代表57,388,045、選挙区57,298,045部である。

新聞折込みによる配布の特例を採用した団体の数は、544となっており、前回の475団体に比較すると15%の増加を示している。

2 ポスター掲示場

ポスター掲示場の設置状況は、次表のとおりである。

(ポスター掲示場数)

区 分	市 区	町 村	計
設 置 総 数 (A)	260,244	67,067	327,311
投 票 区 数 (B)	39,196	11,115	50,311
1 投票区平均設置数 $\frac{(A)}{(B)}$	6.6	6.0	6.5

3 個人演説会

(1) 施設数

候補者が公職選挙法第161条の規定により、個人演説会の会場として使用することができた公営施設の数に次表のとおりである。

(個人演説会の会場として使用することができた施設数)

区 分	学校及び公民館		公会堂	市区町村の選挙管理委員会の指定した施設					合 計
	学 校	公 民 館		社 寺	農 業 協 同 組 合	商 工 会 議 所	そ の 他	計	
市 区	37,269	9,312	2,189	5	3	7	14,365	14,380	63,150
町 村	5,775	2,890	504	4	6	5	4,450	4,465	13,634
計	43,044	12,202	2,693	9	9	12	18,815	18,845	76,784

(2) 施設使用度数

候補者は、上記の施設を1箇所1回に限り無料（公営）で使用することができ、2回以上使用する場合は、候補者が使用料を負担することになっている。会場使用の延回数を、公費負担、候補者負担に区分すると、比例代表では、公費負担371回（99.2%）、候補者負担3回（0.8%）、選挙区では公費負担1,717回（98.4%）、候補者負担28回（1.6%）であり、ほとんどが公費負担である。

(個人演説会の負担区別施設使用度数)

区 分	学校及び公民館		公会堂		市区町村の選挙管理委員会の指定した施設		合 計		
	公費負担	候補者負担	公費負担	候補者負担	公費負担	候補者負担	公費負担	候補者負担	
比例代表	市 区	101	—	83	1	131	—	315	1
	町 村	33	2	8	0	15	—	56	2
	計	134	2	91	1	146	—	371	3
選挙区	市 区	526	6	361	2	574	8	1,461	16
	町 村	104	5	41	3	111	4	256	12
	計	630	11	402	5	685	12	1,717	28

また、前回までの通常選挙結果と比較すると次表のとおりである。

(個人演説会の施設使用度数)

区 分	施設総数 (A)	延 会 場 使 用 度 数			施設使用率(%) $\frac{(B)}{(A)}$	
		公費負担	候補者負担	(B) 合 計		
第2回	全国区	42,751	6,153	62	6,215	14.5
	地方区	同上	10,267	136	10,403	24.4
第3回	全国区	44,437	3,121	64	3,185	7.2
	地方区	同上	4,109	136	4,245	9.6
第4回	全国区	48,315	4,725	49	4,774	9.9
	地方区	同上	5,434	126	5,560	11.5
第5回	全国区	50,056	1,824	12	1,836	3.7
	地方区	同上	4,183	86	4,269	8.5
第6回	全国区	48,711	2,271	36	2,307	4.7
	地方区	同上	4,283	174	4,457	9.1
第7回	全国区	52,221	2,440	31	2,471	4.7
	地方区	同上	3,664	98	3,762	7.2
第8回	全国区	51,255	2,117	36	2,153	4.2
	地方区	同上	3,230	148	3,378	6.6
第9回	全国区	53,132	1,456	16	1,472	2.8
	地方区	同上	2,356	16	2,372	4.5
第10回	全国区	56,693	2,290	11	2,301	4.1
	地方区	同上	3,401	30	3,431	6.1
第11回	全国区	57,759	2,205	68	2,273	3.9
	地方区	同上	3,576	23	3,599	6.2
第12回	全国区	66,196	2,095	8	2,103	3.2
	地方区	同上	2,260	15	2,275	3.4
第13回	選挙区	72,314	3,126	62	3,188	4.4
第14回	選挙区	72,593	2,709	14	2,723	3.8
第15回	選挙区	74,936	3,177	27	3,204	4.3
第16回	選挙区	78,280	2,913	18	2,931	3.7
第17回	選挙区	78,778	2,791	43	2,834	3.6
第18回	選挙区	77,768	2,828	32	2,860	3.7
第19回	比例代表	79,488	482	3	485	0.6
	選挙区	同上	2,187	25	2,212	2.8
第20回	比例代表	78,935	452	8	460	0.6
	選挙区	同上	2,054	30	2,084	2.6
第21回	比例代表	78,442	480	7	487	0.6
	選挙区	同上	1,762	25	1,787	2.3
第22回	比例代表	76,784	371	3	374	0.5
	選挙区	同上	1,717	28	1,745	2.3

4 新聞広告

新聞広告の掲載延回数、比例代表99回、選挙区1,255回であり、比例代表においては、名簿届出政党等1団体当たり8.25回、選挙区においては候補者1人当たり5回（法定5回）である。

5 政見放送

(1) テレビジョン放送

参議院議員通常選挙において名簿届出政党等又は候補者が行うことができるテレビ政見放送の回数は、比例代表名簿届出政党等については日本放送協会の放送により名簿登載者数に応じて2回から8回、選挙区候補者については日本放送協会の放送により2回及び一般放送事業者の放送により1回から4回となっている。

今回は、比例代表では、12の名簿届出政党等がそれぞれ所定の回数ずつ行った。また、名簿届出政党等はその選択により、政見放送に手話通訳を付すことができることとされており、すべての政党等が手話通訳を付した。選挙区では、247人の候補者が日本放送協会の放送により延べ494回、一般放送事業者の放送により延べ679回行った。

比例代表の放送時間は、午前9時05分から午前10時00分までと午後10時55分から午前11時50分までの2回であり、選挙区の放送時間帯別放送回数についてみると、日本放送協会の放送では午前7時台が49回で36.8%を占め、また午後6時台が38回（28.6%）で、早朝及び夕刻に二分されている。一般放送事業者の放送では、午前10時台の32回（20.4%）、午後3時台の23回（14.6%）、午後7時台の20回（12.7%）が、それぞれ午前、午後、夕方のピークをなしているが、比較的1日中に分散している。

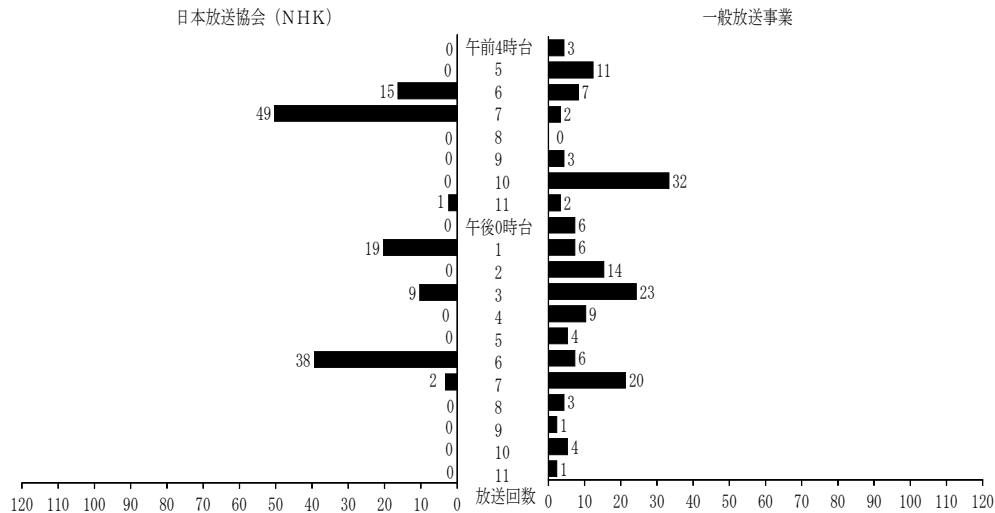

(注) 放送回数は、放送時刻により計算した。

(2) ラジオ放送

比例代表では、12の名簿届出政党等が日本放送協会の放送により名簿登載者の数に応じそれぞれ1回から4回、選挙区では、日本放送協会の放送により250人の候補者がそれぞれ2回、一般放送事業者の放送により258人の候補者がそれぞれ1回（ただし、東京都については3回）行った。

6 負担公営

(1) 選挙運動用自動車の使用の公営

候補者は、公職選挙法第141条の規定により、主として選挙運動のために、比例代表にあつては名簿登載者1人につき自動車2台、選挙区にあつては候補者1人につき自動車1台を使用できることとされているが、この使用に要する経費を一定額の範囲内で国庫が負担するものである。ただし、比例代表選挙においては、得票順位が当該政党等の当選人の数の2倍に相当する順位まででない場合、選挙区においては供託物が没収される候補者については負担されないものである。

その使用の形態としては、一般運送契約による場合とそれ以外の場合とがあり、その状況を見ると次表のとおりである。

(選挙運動用自動車の使用の公営の状況)

比例代表

(単位：人、千円、%)

	一般運送契約によるもの	左記以外のもの		
		自動車借入れ	燃料の供給	運転手の雇用
候補者数 (A)	5	84	60	65
契約金額 (B)	10,116	31,924	6,900	24,231
候補者1人当たり平均契約金額 (B)/ (A)	2,023	380	115	373
請求金額 (C)	7,946	31,358	6,892	24,239
候補者1人当たり平均請求金額 (C)/ (A)	1,589	373	115	373
候補者1人当たり負担率 (C)/ (B)	78.5	98.2	99.9	100.0

選挙区

(単位：人、千円、%)

		一般運送契約 によるもの	左記以外のもの		
			自動車借入れ	燃料の供給	運転手の雇用
候補者数	(A)	5	139	131	157
契約金額	(B)	6,486	33,230	11,793	29,221
候補者1人当たり平均契約金額	(B)/ (A)	1,297	239	90	186
請求金額	(C)	5,483	32,037	8,539	28,254
候補者1人当たり平均請求金額	(C)/ (A)	1,097	230	65	180
候補者1人当たり負担率	(C)/ (B)	84.5	96.4	72.4	96.7

(2) 通常葉書の作成の公営

候補者は、公職選挙法第142条の規定により、通常葉書の作成に要する経費を一定額の範囲内で国庫が負担するが、その作成の状況は、次表のとおりである。ただし、比例代表選挙においては、得票順位が当該政党等の当選人の数の2倍に相当する順位まででない場合、選挙区においては供託物が没収される候補者については、負担されないものである。

(通常葉書の作成の公営の状況)

(単位：人、千円、%)

		比例代表	選挙区
候補者数	(A)	94	155
契約金額	(B)	101,551	62,335
候補者1人当たり平均契約金額	(B)/ (A)	1,080	402
請求金額	(C)	88,256	55,009
候補者1人当たり平均請求金額	(C)/ (A)	939	355
候補者1人当たり負担率	(C)/ (B)	86.9	88.2

(3) 選挙運動用ビラの作成の公営

候補者は、公職選挙法第142条の規定により、選挙運動用ビラを一定の場所で頒布できることとされており、このビラの作成に要する経費を一定額の範囲内で国庫が負担するが、その作成の状況は、次表のとおりである。ただし、比例代表選挙においては、得票順位が当該政党等の当選人の数の2倍に相当する順位まででない場合、選挙区においては供託物が没収される候補者については、負担されないものである。

(選挙運動用ビラの作成の公営の状況)

(単位：人、千円、%)

		比例代表	選挙区
候補者数	(A)	91	155
契約金額	(B)	130,430	172,049
候補者1人当たり平均契約金額	(B)/ (A)	1,433	1,110
請求金額	(C)	112,262	151,698
候補者1人当たり平均請求金額	(C)/ (A)	1,234	979
候補者1人当たり負担率	(C)/ (B)	86.1	88.2

(4) 選挙事務所の立札及び看板の類の作成の公営

候補者は、公職選挙法第143条の規定により、選挙事務所の立札及び看板の類の作成に要する経費を一定額の範囲内で国庫が負担するが、その作成の状況は、次表のとおりである。ただし、比例代表選挙においては、得票順位が当該政党等の当選人の数の2倍に相当する順位まででない場合、選挙区においては供託物が没収される候補者については、負担されないものである。

(選挙事務所の立札及び看板の類の作成の公営の状況)

(単位：人、千円、%)

		比例代表	選挙区
候補者数	(A)	83	155
契約金額	(B)	13,806	41,336
候補者1人当たり平均契約金額	(B)/ (A)	166	267
請求金額	(C)	11,360	37,150
候補者1人当たり平均請求金額	(C)/ (A)	137	240
候補者1人当たり負担率	(C)/ (B)	82.3	89.9

(5) 選挙運動用自動車等に取り付ける立札及び看板の類の作成の公営

候補者は、公職選挙法第143条の規定により、選挙運動用自動車等に取り付ける立札及び看板の類の作成に要する経費を一定額の範囲内で国庫が負担するが、その作成の状況は、次表のとおりである。ただし、比例代表選挙においては、得票順位が当該政党等の当選人の数の2倍に相当する順位まででない場合、選挙区においては供託物が没収される候補者については、負担されないものである。

(選挙運動用自動車等に取り付ける立札及び看板の類の作成の公営の状況)

(単位：人、千円、%)

		比例代表	選挙区
候補者数	(A)	88	152
契約金額	(B)	32,947	32,431
候補者1人当たり平均契約金額	(B)/ (A)	374	213
請求金額	(C)	31,120	28,672
候補者1人当たり平均請求金額	(C)/ (A)	354	189
候補者1人当たり負担率	(C)/ (B)	94.5	88.4

(6) 選挙運動用ポスターの作成の公営

候補者は、公職選挙法第143条の規定により、選挙運動用ポスターの作成に要する経費を一定額の範囲内で国庫が負担するが、その作成の状況は、次表のとおりである。ただし、比例代表選挙においては、得票順位が当該政党等の当選人の数の2倍に相当する順位まででない場合、選挙区においては供託物が没収される候補者については、負担されないものである。

(選挙運動用ポスターの作成の公営の状況)

(単位：人、千円、%)

		比例代表	選挙区
候補者数	(A)	93	155
契約金額	(B)	240,901	232,349
候補者1人当たり平均契約金額	(B)/ (A)	2,590	1,499
請求金額	(C)	194,649	203,581
候補者1人当たり平均請求金額	(C)/ (A)	2,093	1,313
候補者1人当たり負担率	(C)/ (B)	80.8	87.6

(7) 個人演説会場の立札及び看板の類の作成の公営

選挙区の候補者は、公職選挙法第164条の2の規定により、個人演説会場の立札及び看板の類の作成に要する経費を一定額の範囲内で国庫が負担するが、その作成の状況は、次表のとおりである。ただし、供託物が没収される候補者については、負担されないものである。

(個人演説会場の立札及び看板の類の作成の公営の状況)

(単位：人、千円、%)

		選挙区
候補者数	(A)	143
契約金額	(B)	24,157
候補者1人当たり平均契約金額	(B)/(A)	169
請求金額	(C)	23,204
候補者1人当たり平均請求金額	(C)/(A)	162
候補者1人当たり負担率	(C)/(B)	96.1

第四 選挙運動費用

各候補者の選挙運動費用支出額を中央選挙管理会又は各都道府県選挙管理委員会に提出された報告書によって見ると、比例代表では、法定費用52,000,000円に対し、最高は33,047,539円、最低は14,000円であり、また、全候補者の1人当たりの平均支出額は10,102,888円であった。選挙区では、法定選挙運動費用に対する最高割合は、沖縄県選出議員選挙の法定費用37,693,300円に対する34,817,463円であった（前回山梨県、法定費用32,947,600円に対する32,425,604円）。

第五 政党その他の政治団体の政治活動

総務大臣の確認書の交付を受けた政治団体は12団体であり、これらの政党が開催した政談演説会の回数は、民主党34回、自由民主党20回、公明党15回、日本共産党32回、社会民主党13回、国民新党9回、みんなの党1回、幸福実現党1回、日本創新党3回、計128回であった。なお、今回の通常選挙において、推薦団体としての届出はなかった。

第六 選挙争訟及び選挙犯罪**一 選挙争訟**

今回の通常選挙については、選挙無効訴訟が28件（うち、いわゆる定数訴訟は20件）提起された。

(選挙無効訴訟一覧)

選挙別	訴訟の種類	関係選挙管理委員会等	件数
比例代表	選挙無効	中央選挙管理会	3(2)
選挙区	〃	北海道選挙管理委員会	1(1)
〃	〃	宮城県選挙管理委員会	1(1)
〃	〃	秋田県選挙管理委員会	1(1)
〃	〃	埼玉県選挙管理委員会	1(1)
〃	〃	千葉県選挙管理委員会	1(0)
〃	〃	東京都選挙管理委員会	5(3)
〃	〃	神奈川県選挙管理委員会	2(2)
〃	〃	石川県選挙管理委員会	1(1)
〃	〃	愛知県選挙管理委員会	1(1)
〃	〃	大阪府選挙管理委員会	3(1)
〃	〃	島根県選挙管理委員会	1(1)
〃	〃	岡山県選挙管理委員会	1(1)
〃	〃	広島県選挙管理委員会	1(1)
〃	〃	香川県選挙管理委員会	1(0)
〃	〃	高知県選挙管理委員会	1(0)
〃	〃	福岡県選挙管理委員会	1(1)
〃	〃	宮崎県選挙管理委員会	1(1)
〃	〃	沖縄県選挙管理委員会	1(1)

(注) () は、いわゆる定数訴訟で内書である。

二 選挙犯罪

選挙違反の状況は、次表のとおりである。

(選挙犯罪件数等)

区 分		検挙件数	検挙人員	左記のうち買収、利 害誘導によるもの	
				検挙件数	検挙人員
第2回	全 国 区	8,384	11,606	1,692	3,365
	地 方 区	3,180	4,785	962	1,957
	計	11,564	16,391	2,654	5,322
第3回	全 国 区	4,463	7,076	2,338	4,353
	地 方 区	1,271	2,452	933	1,909
	計	5,734	9,528	3,271	6,262
第4回	全 国 区	4,445	7,072	1,088	2,792
	地 方 区	2,125	3,648	652	1,718
	計	6,570	10,720	1,740	4,510
第5回	全 国 区	5,077	7,270	1,656	2,726
	地 方 区	1,930	2,712	660	1,089
	計	7,007	9,982	2,316	3,815
第6回	全 国 区	8,978	14,820	3,025	8,258
	地 方 区	3,411	5,309	1,379	3,032
	計	12,389	20,129	4,404	11,290
第7回	全 国 区	7,638	11,247	2,935	5,775
	地 方 区	1,305	2,717	596	1,801
	計	8,943	13,964	3,531	7,576
第8回	全 国 区	5,163	7,621	1,854	3,721
	地 方 区	1,432	2,068	893	1,283
	計	6,595	9,689	2,747	5,004
第9回	全 国 区	3,066	4,308	994	1,494
	地 方 区	1,194	1,921	834	1,452
	計	4,260	6,229	1,828	2,946
第10回	全 国 区	4,036	6,788	1,765	3,771
	地 方 区	1,285	3,119	911	2,510
	計	5,321	9,907	2,676	6,281
第11回	全 国 区	1,615	2,959	645	1,675
	地 方 区	1,129	2,078	804	1,597
	計	2,744	5,037	1,449	3,272
第12回	全 国 区	1,723	2,810	1,013	1,674
	地 方 区	223	545	87	333
	計	1,946	3,355	1,100	2,007
第13回	比 例 代 表 区	88	135	43	69
	選 挙 区	300	916	118	363
	計	388	1,051	161	432
第14回	比 例 代 表 区	23	30	13	13
	選 挙 区	250	694	186	564
	計	273	724	199	577
第15回	比 例 代 表 区	43	62	8	8
	選 挙 区	454	1,323	307	1,005
	計	497	1,385	315	1,013
第16回	比 例 代 表 区	52	96	24	33
	選 挙 区	391	921	277	692
	計	443	1,017	303	725
第17回	比 例 代 表 区	9	13	6	8
	選 挙 区	337	468	278	382
	計	346	481	284	390
第18回	比 例 代 表 区	56	120	33	91
	選 挙 区	177	406	102	271
	計	233	526	135	362
第19回	比 例 代 表 区	263	478	123	268
	選 挙 区	210	391	139	291
	計	473	869	262	559
第20回	比 例 代 表 区	242	325	118	230
	選 挙 区	165	74	85	36
	計	407	399	203	266
第21回	比 例 代 表 区	61	82	2	7
	選 挙 区	95	155	65	129
	計	156	237	67	136
第22回	比 例 代 表 区	131	200	77	124
	選 挙 区	89	139	42	111
	計	220	339	119	235

(注) 数値は、第2回は期日後1ヶ月、第3回から第9回までは期日後3ヶ月、第10回からは期日後90日のものである。

第二編 選挙の統計

1 選挙人名簿登録者数及び在外選挙人名簿登録者数に関する調

(1) 選挙時登録日現在選挙人名簿登録者数

(22. 6. 23現在)

都 府 道 県	市 区			町 村			合 計		
	男	女	計	男	女	計	男	女	計
北海道	1,734,533	1,988,213	3,722,746	425,042	470,646	895,688	2,159,575	2,458,859	4,618,434
	411,007	472,545	883,552	132,675	146,596	279,271	543,682	619,141	1,162,823
	400,675	449,423	850,098	124,951	135,377	260,328	525,626	584,800	1,110,426
	748,748	813,722	1,562,470	171,058	180,757	351,815	919,806	994,479	1,914,285
青森県	389,058	446,912	835,970	44,039	50,409	94,448	433,097	497,321	930,418
	360,583	399,499	760,082	100,551	109,077	209,628	461,134	508,576	969,710
	626,361	679,454	1,305,815	173,748	184,323	358,071	800,109	863,777	1,663,886
	1,092,576	1,106,682	2,199,258	116,882	119,082	235,964	1,209,458	1,225,764	2,435,222
岩手県	693,700	709,820	1,403,520	116,006	117,163	233,169	809,706	826,983	1,636,689
	677,480	707,101	1,384,581	123,626	126,682	250,308	801,106	833,783	1,634,889
	2,694,264	2,671,890	5,366,154	234,104	235,777	469,881	2,928,368	2,907,667	5,836,035
	2,412,692	2,416,666	4,829,358	115,625	120,018	235,643	2,528,317	2,536,684	5,065,001
宮城県	5,226,164	5,369,673	10,595,837	36,539	36,113	72,652	5,262,703	5,405,786	10,668,489
	3,547,684	3,513,321	7,061,005	124,338	129,308	253,646	3,672,022	3,642,629	7,314,651
	910,917	989,769	1,900,686	34,741	37,207	71,948	945,658	1,026,976	1,972,634
	394,892	433,044	827,936	36,885	41,435	78,320	431,777	474,479	906,256
山形県	370,479	410,048	780,527	80,495	87,439	167,934	450,974	497,487	948,461
	272,091	296,655	568,746	41,683	45,297	86,980	313,774	341,952	655,726
	290,302	308,454	598,756	52,246	54,260	106,506	342,548	362,714	705,262
	672,368	719,844	1,392,212	179,921	192,905	372,826	852,289	912,749	1,765,038
福島県	687,553	741,679	1,429,232	128,519	136,126	264,645	816,072	877,805	1,693,877
	1,416,461	1,475,370	2,891,831	95,890	100,047	195,937	1,512,351	1,575,417	3,087,768
	2,723,522	2,729,492	5,453,014	197,435	199,387	396,822	2,920,957	2,928,879	5,849,836
	635,929	680,172	1,316,101	92,683	101,156	193,839	728,612	781,328	1,509,940
茨城県	509,690	535,957	1,045,647	31,054	32,316	63,370	540,744	568,273	1,109,017
	945,384	1,046,898	1,992,282	54,192	59,324	113,516	999,576	1,106,222	2,105,798
	3,346,342	3,616,408	6,962,750	74,228	81,527	155,755	3,420,570	3,697,935	7,118,505
	2,055,039	2,277,878	4,332,917	107,637	117,467	225,104	2,162,676	2,395,345	4,558,021
栃木県	426,797	480,877	907,674	117,567	132,090	249,657	544,364	612,967	1,157,331
	305,879	349,100	654,979	90,714	105,426	196,140	396,593	454,526	851,119
	165,532	185,507	351,039	64,119	72,409	136,528	229,651	257,916	487,567
	231,834	261,853	493,687	48,331	54,114	102,445	280,165	315,967	596,132
群馬県	702,603	775,351	1,477,954	49,101	54,963	104,064	751,704	830,314	1,582,018
	1,042,422	1,139,849	2,182,271	71,825	78,774	150,599	1,114,247	1,218,623	2,332,870
	539,459	619,669	1,159,128	24,915	29,373	54,288	564,374	649,042	1,213,416
	230,948	260,633	491,581	80,086	89,365	169,451	311,034	349,998	661,032
埼玉県	331,428	366,095	697,523	63,999	70,978	134,977	395,427	437,073	832,500
	502,239	578,415	1,080,654	56,570	64,800	121,370	558,809	643,215	1,202,024
	235,903	275,421	511,324	61,295	70,588	131,883	297,198	346,009	643,207
	1,666,170	1,911,194	3,577,364	253,767	283,447	537,214	1,919,937	2,194,641	4,114,578
千葉県	263,152	304,563	567,715	57,434	65,775	123,209	320,586	370,338	690,924
	486,989	573,578	1,060,567	56,267	65,127	121,394	543,256	638,705	1,181,961
	551,144	642,626	1,193,770	140,614	159,049	299,663	691,758	801,675	1,493,433
	439,852	505,526	945,378	23,262	26,070	49,332	463,114	531,596	994,710
東京都	359,117	417,834	776,951	75,221	85,003	160,224	434,338	502,837	937,175
	564,178	665,566	1,229,744	82,610	92,455	175,065	646,788	758,021	1,404,809
	402,970	430,321	833,291	120,251	122,861	243,112	523,221	553,182	1,076,403
	45,695,110	48,750,567	94,445,677	4,784,741	5,169,888	9,954,629	50,479,851	53,920,455	104,400,306

1 選挙人名簿登録者数及び在外選挙人名簿登録者数に関する調 (続)

(2) 補正登録により登録された者の数

都 府	道 県	市 区			町 村			合 計			
		男	女	計	男	女	計	男	女	計	
北 青 宮 秋	海 道	道	1	—	1	—	—	—	1	—	1
		森	—	—	—	—	—	—	—	—	—
		手	1	1	2	—	—	—	1	1	2
		城	2	—	2	—	1	1	2	1	3
山 福 茨 栃 群	山 道	形	1	—	1	—	—	—	1	—	1
		島	2	—	2	4	1	5	6	1	7
		城	1	1	2	1	—	1	2	1	3
		木	—	—	—	1	—	1	1	—	1
埼 千 東 神 新	奈 都	玉	—	—	—	—	—	—	—	—	—
		葉	—	—	—	1	—	1	1	—	1
		京	21	11	32	4	—	4	25	11	36
		川	15	5	20	—	—	—	15	5	20
富 石 福 山 長	山 道	湯	1	1	2	—	—	—	1	1	2
		山	—	—	—	—	—	—	—	—	—
		川	—	—	—	—	—	—	—	—	—
		井	—	—	—	—	—	—	—	—	—
岐 静 愛 三 滋	山 道	梨	—	—	—	—	—	—	—	—	—
		野	—	—	—	—	—	—	—	—	—
		阜	—	1	1	—	—	—	—	1	1
		岡	3	1	4	—	—	—	3	1	4
京 大 兵 奈 和	山 道	知	2	1	3	—	—	—	2	1	3
		重	—	—	—	—	—	—	—	—	—
		賀	—	1	1	1	—	1	1	1	2
		都	—	—	—	1	1	2	1	1	2
鳥 島 岡 広 山	山 道	阪	1	—	1	—	—	—	1	—	1
		庫	2	—	2	—	—	—	2	—	2
		良	—	—	—	—	—	—	—	—	—
		山	—	—	—	—	—	—	—	—	—
德 香 愛 高 福	山 道	取	—	—	—	—	—	—	—	—	—
		根	—	—	—	—	—	—	—	—	—
		山	—	—	—	—	—	—	—	—	—
		島	—	—	—	—	—	—	—	—	—
佐 長 熊 大 宮	山 道	口	—	—	—	—	—	—	—	—	—
		島	—	—	—	—	—	—	—	—	—
		川	4	—	4	—	1	1	4	—	4
		媛	—	—	—	1	—	1	1	—	1
鹿 沖	山 道	知	3	5	8	—	2	2	3	7	10
		岡	—	—	—	—	—	—	—	—	—
		賀	—	—	—	—	—	—	—	—	—
		崎	—	—	—	—	—	—	—	—	—
合 計	計	本	3	1	4	—	—	—	3	1	4
		分	—	—	—	—	—	—	—	—	—
鹿 沖	山 道	宮	—	—	—	—	—	—	—	—	—
		崎	—	—	—	—	—	—	—	—	—
合 計	計	島	1	—	1	—	1	1	1	1	2
		縄	—	—	—	—	—	—	—	—	—
合 計	計	66	29	95	14	9	23	80	38	118	

1 選挙人名簿登録者数及び在外選挙人名簿登録者数に関する調 (続)

(3) 公示日前日現在在外選挙人名簿登録者数

都 府 道 県	市 区			町 村			合 計		
	男	女	計	男	女	計	男	女	計
北海道	788	1,133	1,921	366	397	763	1,154	1,530	2,684
	144	263	407	42	60	102	186	323	509
	202	278	480	65	81	146	267	359	626
	441	550	991	110	115	225	551	665	1,216
青森県	189	248	437	17	20	37	206	268	474
	256	271	527	72	78	150	328	349	677
	585	578	1,163	175	187	362	760	765	1,525
	893	819	1,712	50	68	118	943	887	1,830
宮城県	564	512	1,076	65	63	128	629	575	1,204
	507	510	1,017	104	120	224	611	630	1,241
	2,892	2,591	5,483	162	170	332	3,054	2,761	5,815
	3,732	3,031	6,763	82	68	150	3,814	3,099	6,913
千葉県	13,788	12,885	26,673	35	37	72	13,823	12,922	26,745
	7,057	5,940	12,997	175	195	370	7,232	6,135	13,367
	424	594	1,018	14	19	33	438	613	1,051
	290	242	532	18	23	41	308	265	573
東京都	186	257	443	30	26	56	216	283	499
	151	171	322	20	19	39	171	190	361
	270	275	545	46	49	95	316	324	640
	588	622	1,210	256	193	449	844	815	1,659
神奈川県	422	491	913	70	80	150	492	571	1,063
	1,457	1,304	2,761	75	87	162	1,532	1,391	2,923
	2,805	2,279	5,084	165	162	327	2,970	2,441	5,411
	473	464	937	64	72	136	537	536	1,073
静岡県	457	342	799	38	30	68	495	372	867
	833	896	1,729	42	48	90	875	944	1,819
	2,573	2,731	5,304	51	61	112	2,624	2,792	5,416
	1,801	1,882	3,683	56	66	122	1,857	1,948	3,805
大阪府	372	353	725	109	102	211	481	455	936
	201	246	447	112	145	257	313	391	704
	84	133	217	47	63	110	131	196	327
	99	165	264	37	51	88	136	216	352
兵庫県	425	521	946	39	45	84	464	566	1,030
	770	1,029	1,799	69	90	159	839	1,119	1,958
	419	579	998	36	54	90	455	633	1,088
	118	154	272	34	48	82	152	202	354
徳島県	204	243	447	46	57	103	250	300	550
	319	391	710	74	73	147	393	464	857
	157	248	405	183	190	373	340	438	778
	1,107	1,531	2,638	176	198	374	1,283	1,729	3,012
香川県	194	267	461	70	76	146	264	343	607
	334	530	864	36	47	83	370	577	947
	597	795	1,392	235	252	487	832	1,047	1,879
	197	307	504	22	14	36	219	321	540
高知県	205	316	521	43	52	95	248	368	616
	508	636	1,144	72	80	152	580	716	1,296
	1,026	1,287	2,313	745	922	1,667	1,771	2,209	3,980
	52,104	51,890	103,994	4,650	5,153	9,803	56,754	57,043	113,797

1 選挙人名簿登録者数及び在外選挙人名簿登録者数に関する調 (続)

(4) 選挙時登録日現在選挙人名簿登録者数及び公示日前日現在在外選挙人名簿登録者数

都 府 道 県	市 区			町 村			合 計		
	男	女	計	男	女	計	男	女	計
北海道	1,735,321	1,989,346	3,724,667	425,408	471,043	896,451	2,160,729	2,460,389	4,621,118
	411,151	472,808	883,959	132,717	146,656	279,373	543,868	619,464	1,163,332
	400,877	449,701	850,578	125,016	135,458	260,474	525,893	585,159	1,111,052
	749,189	814,272	1,563,461	171,168	180,872	352,040	920,357	995,144	1,915,501
青森県	389,247	447,160	836,407	44,056	50,429	94,485	433,303	497,589	930,892
	360,839	399,770	760,609	100,623	109,155	209,778	461,462	508,925	970,387
	626,946	680,032	1,306,978	173,923	184,510	358,433	800,869	864,542	1,665,411
	1,093,469	1,107,501	2,200,970	116,932	119,150	236,082	1,210,401	1,226,651	2,437,052
岩手県	694,264	710,332	1,404,596	116,071	117,226	233,297	810,335	827,558	1,637,893
	677,987	707,611	1,385,598	123,730	126,802	250,532	801,717	834,413	1,636,130
	2,697,156	2,674,481	5,371,637	234,266	235,947	470,213	2,931,422	2,910,428	5,841,850
	2,416,424	2,419,697	4,836,121	115,707	120,086	235,793	2,532,131	2,539,783	5,071,914
宮城県	5,239,952	5,382,558	10,622,510	36,574	36,150	72,724	5,276,526	5,418,708	10,695,234
	3,554,741	3,519,261	7,074,002	124,513	129,503	254,016	3,679,254	3,648,764	7,328,018
	911,341	990,363	1,901,704	34,755	37,226	71,981	946,096	1,027,589	1,973,685
	395,182	433,286	828,468	36,903	41,458	78,361	432,085	474,744	906,829
山形県	370,665	410,305	780,970	80,525	87,465	167,990	451,190	497,770	948,960
	272,242	296,826	569,068	41,703	45,316	87,019	313,945	342,142	656,087
	290,572	308,729	599,301	52,292	54,309	106,601	342,864	363,038	705,902
	672,956	720,466	1,393,422	180,177	193,098	373,275	853,133	913,564	1,766,697
福島県	687,975	742,170	1,430,145	128,589	136,206	264,795	816,564	878,376	1,694,940
	1,417,918	1,476,674	2,894,592	95,965	100,134	196,099	1,513,883	1,576,808	3,090,691
	2,726,327	2,731,771	5,458,098	197,600	199,549	397,149	2,923,927	2,931,320	5,855,247
	636,402	680,636	1,317,038	92,747	101,228	193,975	729,149	781,864	1,511,013
茨城県	510,147	536,299	1,046,446	31,092	32,346	63,438	541,239	568,645	1,109,884
	946,217	1,047,794	1,994,011	54,234	59,372	113,606	1,000,451	1,107,166	2,107,617
	3,348,915	3,619,139	6,968,054	74,279	81,588	155,867	3,423,194	3,700,727	7,123,921
	2,056,840	2,279,760	4,336,600	107,693	117,533	225,226	2,164,533	2,397,293	4,561,826
栃木県	427,169	481,230	908,399	117,676	132,192	249,868	544,845	613,422	1,158,267
	306,080	349,346	655,426	90,826	105,571	196,397	396,906	454,917	851,823
	165,616	185,640	351,256	64,166	72,472	136,638	229,782	258,112	487,894
	231,933	262,018	493,951	48,368	54,165	102,533	280,301	316,183	596,484
群馬県	703,028	775,872	1,478,900	49,140	55,008	104,148	752,168	830,880	1,583,048
	1,043,192	1,140,878	2,184,070	71,894	78,864	150,758	1,115,086	1,219,742	2,334,828
	539,878	620,248	1,160,126	24,951	29,427	54,378	564,829	649,675	1,214,504
	231,066	260,787	491,853	80,120	89,413	169,533	311,186	350,200	661,386
埼玉県	331,632	366,338	697,970	64,045	71,035	135,080	395,677	437,373	833,050
	502,558	578,806	1,081,364	56,644	64,873	121,517	559,202	643,679	1,202,881
	236,060	275,669	511,729	61,478	70,778	132,256	297,538	346,447	643,985
	1,667,277	1,912,725	3,580,002	253,943	283,645	537,588	1,921,220	2,196,370	4,117,590
千葉県	263,346	304,830	568,176	57,504	65,851	123,355	320,850	370,681	691,531
	487,323	574,108	1,061,431	56,303	65,174	121,477	543,626	639,282	1,182,908
	551,741	643,421	1,195,162	140,849	159,301	300,150	692,590	802,722	1,495,312
	440,049	505,833	945,882	23,284	26,084	49,368	463,333	531,917	995,250
東京都	359,322	418,150	777,472	75,264	85,055	160,319	434,586	503,205	937,791
	564,686	666,202	1,230,888	82,682	92,535	175,217	647,368	758,737	1,406,105
	403,996	431,608	835,604	120,996	123,783	244,779	524,992	555,391	1,080,383
	45,747,214	48,802,457	94,549,671	4,789,391	5,175,041	9,964,432	50,536,605	53,977,498	104,514,103

2 有権者数、投票者数、棄権者数及び投票率に関する調

(1) 選挙当日有権者数（比例代表）

ア 全体（国内+在外）

都 府	道 県	市 区			町 村			合 計		
		男	女	計	男	女	計	男	女	計
北 海 道	青 森	1,727,195	1,983,672	3,710,867	423,958	469,736	893,694	2,151,153	2,453,408	4,604,561
	手 城	409,436	471,335	880,771	132,185	146,184	278,369	541,621	617,519	1,159,140
	宮 城	400,352	449,289	849,641	124,557	135,037	259,594	524,909	584,326	1,109,235
	秋 田	745,899	811,575	1,557,474	170,537	180,308	350,845	916,436	991,883	1,908,319
山 形 福 茨 栃 群 山	形 島	387,402	445,473	832,875	43,909	50,264	94,173	431,311	495,737	927,048
	島 城	359,155	398,134	757,289	100,211	108,732	208,943	459,366	506,866	966,232
	城 木	624,484	677,884	1,302,368	173,233	183,831	357,064	797,717	861,715	1,659,432
	群 馬	1,087,713	1,103,260	2,190,973	116,287	118,620	234,907	1,204,000	1,221,880	2,425,880
埼 千 東 神 奈 新	玉 葉	690,689	707,601	1,398,290	115,519	116,740	232,259	806,208	824,341	1,630,549
	川 渇	673,952	704,360	1,378,312	123,152	126,332	249,484	797,104	830,692	1,627,796
	新 潟	2,683,168	2,663,743	5,346,911	232,884	234,894	467,778	2,916,052	2,898,637	5,814,689
	新 潟	2,402,170	2,408,741	4,810,911	115,062	119,513	234,575	2,517,232	2,528,254	5,045,486
富 石 福 山 長	山 川	5,199,875	5,348,414	10,548,289	36,323	35,896	72,219	5,236,198	5,384,310	10,620,508
	井 梨	3,536,460	3,505,182	7,041,642	123,943	128,976	252,919	3,660,403	3,634,158	7,294,561
	野 野	908,850	988,207	1,897,057	34,638	37,103	71,741	943,488	1,025,310	1,968,798
	長 野	393,530	431,691	825,221	36,767	41,340	78,107	430,297	473,031	903,328
岐 静 愛 三 滋	阜 岡	368,603	408,453	777,056	80,131	87,110	167,241	448,734	495,563	944,297
	知 重	271,026	295,770	566,796	41,547	45,160	86,707	312,573	340,930	653,503
	賀 賀	288,662	307,324	595,986	51,975	54,106	106,081	340,637	361,430	702,067
	滋 賀	669,339	717,288	1,386,627	179,359	192,308	371,667	848,698	909,596	1,758,294
京 大 兵 奈 和	都 阪	684,896	739,531	1,424,427	128,046	135,751	263,797	812,942	875,282	1,688,224
	庫 山	1,410,745	1,470,899	2,881,644	95,411	99,656	195,067	1,506,156	1,570,555	3,076,711
	良 山	2,712,557	2,722,093	5,434,650	196,552	198,719	395,271	2,909,109	2,920,812	5,829,921
	和 歌 山	632,806	677,873	1,310,679	92,322	100,885	193,207	725,128	778,758	1,503,886
鳥 島 岡 広 山	取 根	508,076	534,820	1,042,896	30,978	32,240	63,218	539,054	567,060	1,106,114
	山 口	941,650	1,044,048	1,985,698	54,032	59,167	113,199	995,682	1,103,215	2,098,897
	山 口	3,329,593	3,604,410	6,934,003	73,964	81,321	155,285	3,403,557	3,685,731	7,089,288
	山 口	2,047,114	2,271,491	4,318,605	107,231	117,087	224,318	2,154,345	2,388,578	4,542,923
徳 香 愛 高 福	島 川	425,378	479,722	905,100	117,165	131,755	248,920	542,543	611,477	1,154,020
	媛 知	304,670	348,270	652,940	90,357	105,161	195,518	395,027	453,431	848,458
	高 知	164,829	184,892	349,721	63,949	72,242	136,191	228,778	257,134	485,912
	福 岡	230,832	260,940	491,772	48,129	53,959	102,088	278,961	314,899	593,860
佐 長 熊 大 宮	賀 崎	700,094	773,504	1,473,598	48,961	54,857	103,818	749,055	828,361	1,577,416
	本 分	1,038,895	1,137,185	2,176,080	71,602	78,587	150,189	1,110,497	1,215,772	2,326,269
	崎 分	537,098	617,761	1,154,859	24,831	29,309	54,140	561,929	647,070	1,208,999
	宮 崎	230,043	259,972	490,015	79,720	89,093	168,813	309,763	349,065	658,828
鹿 児 島 沖	島 川	330,004	365,108	695,112	63,772	70,814	134,586	393,776	435,922	829,698
	高 知	500,030	576,856	1,076,886	56,410	64,619	121,029	556,440	641,475	1,197,915
	福 岡	234,664	274,511	509,175	61,213	70,571	131,784	295,877	345,082	640,959
	福 岡	1,656,157	1,903,614	3,559,771	252,120	282,211	534,331	1,908,277	2,185,825	4,094,102
佐 長 熊 大 宮	賀 崎	261,946	303,546	565,492	57,217	65,562	122,779	319,163	369,108	688,271
	本 分	484,698	571,729	1,056,427	56,045	64,924	120,969	540,743	636,653	1,177,396
	崎 分	548,992	641,114	1,190,106	139,921	158,468	298,389	688,913	799,582	1,488,495
	宮 崎	437,737	503,778	941,515	23,175	25,958	49,133	460,912	529,736	990,648
鹿 児 島 沖	島 川	357,596	416,691	774,287	74,877	84,717	159,594	432,473	501,408	933,881
	島 川	562,014	663,723	1,225,737	82,346	92,275	174,621	644,360	755,998	1,400,358
合 計	島 川	401,314	429,255	830,569	120,277	123,117	243,394	521,591	552,372	1,073,963
	合 計	45,502,388	48,604,732	94,107,120	4,766,800	5,155,215	9,922,015	50,269,188	53,759,947	104,029,135

2 有権者数，投票者数，棄権者数及び投票率に関する調（続）

(1) 選挙当日有権者数（比例代表）（続）

イ 在外

都 府	道 県	市 区			町 村			合 計		
		男	女	計	男	女	計	男	女	計
北 青 岩 宮 秋	海 道 森 手 城 田	785	1,130	1,915	364	396	760	1,149	1,526	2,675
		144	263	407	42	60	102	186	323	509
		202	278	480	65	81	146	267	359	626
		441	550	991	109	115	224	550	665	1,215
		189	247	436	17	20	37	206	267	473
山 福 茨 栃 群	形 島 城 木 馬	255	269	524	72	78	150	327	347	674
		584	578	1,162	175	187	362	759	765	1,524
		888	813	1,701	50	68	118	938	881	1,819
		558	508	1,066	65	62	127	623	570	1,193
		496	501	997	103	120	223	599	621	1,220
埼 千 東 神 新	玉 葉 京 奈 川 潟	2,881	2,587	5,468	159	170	329	3,040	2,757	5,797
		3,717	3,020	6,737	79	67	146	3,796	3,087	6,883
		13,686	12,816	26,502	35	37	72	13,721	12,853	26,574
		7,015	5,907	12,922	173	195	368	7,188	6,102	13,290
		421	594	1,015	14	19	33	435	613	1,048
富 石 福 山 長	山 川 井 梨 野	289	241	530	18	23	41	307	264	571
		185	255	440	30	26	56	215	281	496
		150	169	319	20	19	39	170	188	358
		270	275	545	46	49	95	316	324	640
		586	620	1,206	256	193	449	842	813	1,655
岐 静 愛 三 滋	阜 岡 知 重 賀	420	490	910	70	80	150	490	570	1,060
		1,436	1,292	2,728	75	87	162	1,511	1,379	2,890
		2,789	2,265	5,054	162	161	323	2,951	2,426	5,377
		469	460	929	61	72	133	530	532	1,062
		457	342	799	37	30	67	494	372	866
京 大 兵 奈 和	都 阪 庫 良 山 歌	829	894	1,723	42	48	90	871	942	1,813
		2,553	2,716	5,269	51	61	112	2,604	2,777	5,381
		1,794	1,875	3,669	55	66	121	1,849	1,941	3,790
		369	351	720	108	102	210	477	453	930
		200	246	446	112	145	257	312	391	703
鳥 島 岡 広 山	取 根 山 島 口	84	133	217	46	62	108	130	195	325
		99	165	264	37	51	88	136	216	352
		424	519	943	39	45	84	463	564	1,027
		769	1,028	1,797	69	88	157	838	1,116	1,954
		419	578	997	36	54	90	455	632	1,087
徳 香 愛 高 福	島 川 媛 知 岡	117	153	270	34	48	82	151	201	352
		204	242	446	46	57	103	250	299	549
		317	387	704	74	73	147	391	460	851
		157	246	403	182	190	372	339	436	775
		1,104	1,527	2,631	176	198	374	1,280	1,725	3,005
佐 長 熊 大 宮	賀 崎 本 分 崎	192	266	458	70	76	146	262	342	604
		332	527	859	36	47	83	368	574	942
		597	792	1,389	234	252	486	831	1,044	1,875
		196	306	502	22	14	36	218	320	538
		206	314	520	43	52	95	249	366	615
鹿 沖	児 島 縄	508	636	1,144	72	80	152	580	716	1,296
		1,025	1,287	2,312	741	918	1,659	1,766	2,205	3,971
合 計		51,808	51,658	103,466	4,622	5,142	9,764	56,430	56,800	113,230

2 有権者数，投票者数，棄権者数及び投票率に関する調（続）

(2) 比例代表投票者数

ア 全体（国内＋在外）

都 府 道 県	市 区			町 村			合 計		
	男	女	計	男	女	計	男	女	計
北海道	1,057,868	1,194,229	2,252,097	285,232	312,202	597,434	1,343,100	1,506,431	2,849,531
	227,759	248,935	476,694	75,257	80,380	155,637	303,016	329,315	632,331
	247,056	265,339	512,395	76,459	80,595	157,054	323,515	345,934	669,449
	404,325	421,472	825,797	95,584	96,499	192,083	499,909	517,971	1,017,880
青森	255,915	283,066	538,981	30,534	33,513	64,047	286,449	316,579	603,028
	231,610	242,838	474,448	70,842	72,747	143,589	302,452	315,585	618,037
	376,451	401,173	777,624	119,839	125,136	244,975	496,290	526,309	1,022,599
	608,985	597,884	1,206,869	65,551	64,443	129,994	674,536	662,327	1,336,863
岩手	395,059	391,735	786,794	69,057	66,980	136,037	464,116	458,715	922,831
	391,445	401,994	793,439	79,371	80,255	159,626	470,816	482,249	953,065
	1,508,633	1,465,291	2,973,924	137,729	134,273	272,002	1,646,362	1,599,564	3,245,926
	1,326,712	1,306,866	2,633,578	66,543	66,793	133,336	1,393,255	1,373,659	2,766,914
宮城	3,045,591	3,143,709	6,189,300	22,006	21,629	43,635	3,067,597	3,165,338	6,232,935
	1,980,970	1,926,851	3,907,821	71,670	73,472	145,142	2,052,640	2,000,323	4,052,963
	571,772	580,340	1,152,112	24,108	24,477	48,585	595,880	604,817	1,200,697
	257,154	275,073	532,227	25,563	28,027	53,590	282,717	303,100	585,817
山形	223,690	240,176	463,866	49,104	52,204	101,308	272,794	292,380	565,174
	175,334	187,235	362,569	30,931	32,919	63,850	206,265	220,154	426,419
	182,757	195,525	378,282	34,828	36,503	71,331	217,585	232,028	449,613
	430,447	448,358	878,805	126,870	132,339	259,209	557,317	580,697	1,138,014
福島	411,596	434,084	845,680	79,972	83,082	163,054	491,568	517,166	1,008,734
	812,676	833,845	1,646,521	58,240	60,321	118,561	870,916	894,166	1,765,082
	1,573,905	1,532,740	3,106,645	122,422	121,061	243,483	1,696,327	1,653,801	3,350,128
	382,350	404,659	787,009	61,066	67,029	128,095	443,416	471,688	915,104
茨城	310,561	322,812	633,373	19,442	19,839	39,281	330,003	342,651	672,654
	514,487	541,566	1,056,053	34,435	36,750	71,185	548,922	578,316	1,127,238
	1,866,192	2,033,809	3,900,001	45,067	48,890	93,957	1,911,259	2,082,699	3,993,958
	1,124,862	1,212,282	2,337,144	64,961	69,738	134,699	1,189,823	1,282,020	2,471,843
栃木	251,324	271,957	523,281	75,751	83,166	158,917	327,075	355,123	682,198
	175,095	196,198	371,293	61,644	70,832	132,476	236,739	267,030	503,769
	104,100	115,760	219,860	46,866	52,824	99,690	150,966	168,584	319,550
	164,378	183,918	348,296	36,903	40,542	77,445	201,281	224,460	425,741
群馬	396,485	435,661	832,146	31,733	34,747	66,480	428,218	470,408	898,626
	559,114	598,031	1,157,145	42,289	45,354	87,643	601,403	643,385	1,244,788
	327,940	382,214	710,154	17,415	20,816	38,231	345,355	403,030	748,385
	132,219	148,840	281,059	48,787	53,854	102,641	181,006	202,694	383,700
埼玉県	189,609	209,062	398,671	38,137	42,048	80,185	227,746	251,110	478,856
	282,931	325,044	607,975	37,869	43,569	81,438	320,800	368,613	689,413
	131,184	157,203	288,387	39,861	46,618	86,479	171,045	203,821	374,866
	919,827	1,065,230	1,985,057	145,616	164,881	310,497	1,065,443	1,230,111	2,295,554
千葉県	163,752	188,763	352,515	38,259	43,156	81,415	202,011	231,919	433,930
	294,957	348,502	643,459	36,130	42,092	78,222	331,087	390,594	721,681
	333,791	387,622	721,413	94,433	105,662	200,095	428,224	493,284	921,508
	273,370	318,083	591,453	15,317	16,896	32,213	288,687	334,979	623,666
東京都	199,851	231,103	430,954	46,615	52,582	99,197	246,466	283,685	530,151
	323,682	374,629	698,311	56,326	62,555	118,881	380,008	437,184	817,192
	207,749	224,253	432,002	64,222	66,589	130,811	271,971	290,842	562,813
	26,327,520	27,695,959	54,023,479	3,016,856	3,210,879	6,227,735	29,344,376	30,906,838	60,251,214

2 有権者数，投票者数，棄権者数及び投票率に関する調（続）

(2) 比例代表投票者数（続）

イ 在外

都 府	道 県	市 区			町 村			合 計		
		男	女	計	男	女	計	男	女	計
北 海 道	青森	185	218	403	45	46	91	230	264	494
	岩手	26	32	58	5	11	16	31	43	74
	宮城	42	44	86	18	10	28	60	54	114
	秋田	98	103	201	21	19	40	119	122	241
山 形 県	福島	32	32	64	4	5	9	36	37	73
	茨城	63	49	112	15	11	26	78	60	138
	栃木	96	82	178	20	24	44	116	106	222
	群馬	234	183	417	13	14	27	247	197	444
埼 千 東 神 奈 新	玉葉	125	112	237	13	15	28	138	127	265
	京川	114	90	204	24	22	46	138	112	250
	新潟	856	648	1,504	50	41	91	906	689	1,595
	新潟	1,160	810	1,970	24	19	43	1,184	829	2,013
富 石 福 山 長	山川	4,734	3,640	8,374	4	9	13	4,738	3,649	8,387
	井梨	2,097	1,430	3,527	43	36	79	2,140	1,466	3,606
	野	111	104	215	1	1	2	112	105	217
	長野	68	47	115	4	6	10	72	53	125
岐 静 愛 三 滋	山川	53	48	101	6	3	9	59	51	110
	井梨	40	28	68	4	6	10	44	34	78
	野	51	51	102	12	8	20	63	59	122
	野	134	124	258	47	32	79	181	156	337
岐 静 愛 三 滋	阜岡	105	100	205	9	9	18	114	109	223
	知重	336	264	600	18	20	38	354	284	638
	賀	655	507	1,162	27	28	55	682	535	1,217
	賀	94	93	187	10	16	26	104	109	213
京 大 兵 奈 和	都	116	66	182	5	14	19	121	80	201
	大阪	212	235	447	12	11	23	224	246	470
	庫山	704	632	1,336	12	8	20	716	640	1,356
	良山	484	417	901	14	9	23	498	426	924
鳥 島 岡 広 山	歌	86	72	158	23	16	39	109	88	197
	歌	43	43	86	23	20	43	66	63	129
	取根	26	36	62	6	11	17	32	47	79
	山	31	39	70	8	4	12	39	43	82
徳 香 愛 高 福	山	103	110	213	9	5	14	112	115	227
	島	184	176	360	17	17	34	201	193	394
	口	101	104	205	6	6	12	107	110	217
	島	19	30	49	7	9	16	26	39	65
徳 香 愛 高 福	川	41	39	80	6	11	17	47	50	97
	媛	54	67	121	13	12	25	67	79	146
	知	27	29	56	12	14	26	39	43	82
	岡	254	302	556	20	32	52	274	334	608
佐 長 熊 大 宮	賀	34	37	71	8	11	19	42	48	90
	崎	50	85	135	5	5	10	55	90	145
	本	82	106	188	26	23	49	108	129	237
	分	51	60	111	3	3	6	54	63	117
鹿 児 島	崎	45	45	90	9	11	20	54	56	110
	島	86	113	199	7	8	15	93	121	214
	縄	75	82	157	56	44	100	131	126	257
	縄	75	82	157	56	44	100	131	126	257
合 計	14,417	11,764	26,181	744	715	1,459	15,161	12,479	27,640	

2 有権者数, 投票者数, 棄権者数及び投票率に関する調 (続)

(3) 比例代表棄権者数

ア 全体 (国内+在外)

都 道 府 県	市 区			町 村			合 計		
	男	女	計	男	女	計	男	女	計
北海道	669,327	789,443	1,458,770	138,726	157,534	296,260	808,053	946,977	1,755,030
	181,677	222,400	404,077	56,928	65,804	122,732	238,605	288,204	526,809
	153,296	183,950	337,246	48,098	54,442	102,540	201,394	238,392	439,786
	341,574	390,103	731,677	74,953	83,809	158,762	416,527	473,912	890,439
青森県	131,487	162,407	293,894	13,375	16,751	30,126	144,862	179,158	324,020
	127,545	155,296	282,841	29,369	35,985	65,354	156,914	191,281	348,195
	248,033	276,711	524,744	53,394	58,695	112,089	301,427	335,406	636,833
	478,728	505,376	984,104	50,736	54,177	104,913	529,464	559,553	1,089,017
福島県	295,630	315,866	611,496	46,462	49,760	96,222	342,092	365,626	707,718
	282,507	302,366	584,873	43,781	46,077	89,858	326,288	348,443	674,731
	1,174,535	1,198,452	2,372,987	95,155	100,621	195,776	1,269,690	1,299,073	2,568,763
	1,075,458	1,101,875	2,177,333	48,519	52,720	101,239	1,123,977	1,154,595	2,278,572
神奈川県	2,154,284	2,204,705	4,358,989	14,317	14,267	28,584	2,168,601	2,218,972	4,387,573
	1,555,490	1,578,331	3,133,821	52,273	55,504	107,777	1,607,763	1,633,835	3,241,598
	337,078	407,867	744,945	10,530	12,626	23,156	347,608	420,493	768,101
	136,376	156,618	292,994	11,204	13,313	24,517	147,580	169,931	317,511
富山県	144,913	168,277	313,190	31,027	34,906	65,933	175,940	203,183	379,123
	95,692	108,535	204,227	10,616	12,241	22,857	106,308	120,776	227,084
	105,905	111,799	217,704	17,147	17,603	34,750	123,052	129,402	252,454
	238,892	268,930	507,822	52,489	59,969	112,458	291,381	328,899	620,280
岐阜県	273,300	305,447	578,747	48,074	52,669	100,743	321,374	358,116	679,490
	598,069	637,054	1,235,123	37,171	39,335	76,506	635,240	676,389	1,311,629
	1,138,652	1,189,353	2,328,005	74,130	77,658	151,788	1,212,782	1,267,011	2,479,793
	250,456	273,214	523,670	31,256	33,856	65,112	281,712	307,070	588,782
静岡県	197,515	212,008	409,523	11,536	12,401	23,937	209,051	224,409	433,460
	427,163	502,482	929,645	19,597	22,417	42,014	446,760	524,899	971,659
	1,463,401	1,570,601	3,034,002	28,897	32,431	61,328	1,492,298	1,603,032	3,095,330
	922,252	1,059,209	1,981,461	42,270	47,349	89,619	964,522	1,106,558	2,071,080
兵庫県	174,054	207,765	381,819	41,414	48,589	90,003	215,468	256,354	471,822
	129,575	152,072	281,647	28,713	34,329	63,042	158,288	186,401	344,689
	60,729	69,132	129,861	17,083	19,418	36,501	77,812	88,550	166,362
	66,454	77,022	143,476	11,226	13,417	24,643	77,680	90,439	168,119
岡山県	303,609	337,843	641,452	17,228	20,110	37,338	320,837	357,953	678,790
	479,781	539,154	1,018,935	29,313	33,233	62,546	509,094	572,387	1,081,481
	209,158	235,547	444,705	7,416	8,493	15,909	216,574	244,040	460,614
	97,824	111,132	208,956	30,933	35,239	66,172	128,757	146,371	275,128
徳島県	140,395	156,046	296,441	25,635	28,766	54,401	166,030	184,812	350,842
	217,099	251,812	468,911	18,541	21,050	39,591	235,640	272,862	508,502
	103,480	117,308	220,788	21,352	23,953	45,305	124,832	141,261	266,093
	736,330	838,384	1,574,714	106,504	117,330	223,834	842,834	955,714	1,798,548
香川県	98,194	114,783	212,977	18,958	22,406	41,364	117,152	137,189	254,341
	189,741	223,227	412,968	19,915	22,832	42,747	209,656	246,059	455,715
	215,201	253,492	468,693	45,488	52,806	98,294	260,689	306,298	566,987
	164,367	185,695	350,062	7,858	9,062	16,920	172,225	194,757	366,982
高知県	157,745	185,588	343,333	28,262	32,135	60,397	186,007	217,723	403,730
	238,332	289,094	527,426	26,020	29,720	55,740	264,352	318,814	583,166
	193,565	205,002	398,567	56,055	56,528	112,583	249,620	261,530	511,150
	19,174,868	20,908,773	40,083,641	1,749,944	1,944,336	3,694,280	20,924,812	22,853,109	43,777,921

2 有権者数，投票者数，棄権者数及び投票率に関する調（続）

(3) 比例代表棄権者数（続）

イ 在外

都 府	道 県	市 区			町 村			合 計		
		男	女	計	男	女	計	男	女	計
北 海 道	道	600	912	1,512	319	350	669	919	1,262	2,181
	青 森	118	231	349	37	49	86	155	280	435
	岩 手	160	234	394	47	71	118	207	305	512
	宮 城	343	447	790	88	96	184	431	543	974
	秋 田	157	215	372	13	15	28	170	230	400
山 形 福 茨 栃 群	山 形	192	220	412	57	67	124	249	287	536
	福 島	488	496	984	155	163	318	643	659	1,302
	茨 城	654	630	1,284	37	54	91	691	684	1,375
	栃 木	433	396	829	52	47	99	485	443	928
	群 馬	382	411	793	79	98	177	461	509	970
埼 千 東 神 新	埼 玉	2,025	1,939	3,964	109	129	238	2,134	2,068	4,202
	千 葉	2,557	2,210	4,767	55	48	103	2,612	2,258	4,870
	東 京	8,952	9,176	18,128	31	28	59	8,983	9,204	18,187
	神 奈 川	4,918	4,477	9,395	130	159	289	5,048	4,636	9,684
	新 潟	310	490	800	13	18	31	323	508	831
富 石 福 山 長	富 山	221	194	415	14	17	31	235	211	446
	石 川	132	207	339	24	23	47	156	230	386
	福 井	110	141	251	16	13	29	126	154	280
	山 梨	219	224	443	34	41	75	253	265	518
	長 野	452	496	948	209	161	370	661	657	1,318
岐 静 愛 三 滋	岐 阜	315	390	705	61	71	132	376	461	837
	静 岡	1,100	1,028	2,128	57	67	124	1,157	1,095	2,252
	愛 知	2,134	1,758	3,892	135	133	268	2,269	1,891	4,160
	三 重	375	367	742	51	56	107	426	423	849
	滋 賀	341	276	617	32	16	48	373	292	665
京 大 兵 奈 和	京 都	617	659	1,276	30	37	67	647	696	1,343
	大 阪	1,849	2,084	3,933	39	53	92	1,888	2,137	4,025
	兵 庫	1,310	1,458	2,768	41	57	98	1,351	1,515	2,866
	奈 良	283	279	562	85	86	171	368	365	733
	和 歌 山	157	203	360	89	125	214	246	328	574
鳥 島 岡 広 山	鳥 取	58	97	155	40	51	91	98	148	246
	島 根	68	126	194	29	47	76	97	173	270
	岡 山	321	409	730	30	40	70	351	449	800
	広 島	585	852	1,437	52	71	123	637	923	1,560
	山 口	318	474	792	30	48	78	348	522	870
徳 香 愛 高 福	徳 島	98	123	221	27	39	66	125	162	287
	香 川	163	203	366	40	46	86	203	249	452
	愛 媛	263	320	583	61	61	122	324	381	705
	高 知	130	217	347	170	176	346	300	393	693
	福 岡	850	1,225	2,075	156	166	322	1,006	1,391	2,397
佐 長 熊 大 宮	佐 賀	158	229	387	62	65	127	220	294	514
	長 崎	282	442	724	31	42	73	313	484	797
	熊 本	515	686	1,201	208	229	437	723	915	1,638
	大 分	145	246	391	19	11	30	164	257	421
	宮 崎	161	269	430	34	41	75	195	310	505
鹿 児 島 沖 縄	鹿 児 島	422	523	945	65	72	137	487	595	1,082
	沖 縄	950	1,205	2,155	685	874	1,559	1,635	2,079	3,714
合 計		37,391	39,894	77,285	3,878	4,427	8,305	41,269	44,321	85,590

2 有権者数，投票者数，棄権者数及び投票率に関する調（続）

(4) 比例代表投票率（%）

ア 全体（国内+在外）

都 府	道 県	市 区			町 村			合 計		
		男	女	計	男	女	計	男	女	計
北 海 道	青 森	61.25	60.20	60.69	67.28	66.46	66.85	62.44	61.40	61.88
		55.63	52.81	54.12	56.93	54.99	55.91	55.95	53.33	54.55
		61.71	59.06	60.31	61.38	59.68	60.50	61.63	59.20	60.35
		54.21	51.93	53.02	56.05	53.52	54.75	54.55	52.22	53.34
山 形	福 島	66.06	63.54	64.71	69.54	66.67	68.01	66.41	63.86	65.05
		64.49	60.99	62.65	70.69	66.90	68.72	65.84	62.26	63.96
		60.28	59.18	59.71	69.18	68.07	68.61	62.21	61.08	61.62
		55.99	54.19	55.08	56.37	54.33	55.34	56.02	54.21	55.11
埼 千 東 神 新	玉 葉 京 奈 川 潟	57.20	55.36	56.27	59.78	57.38	58.57	57.57	55.65	56.60
		58.08	57.07	57.57	64.45	63.53	63.98	59.07	58.05	58.55
		56.23	55.01	55.62	59.14	57.16	58.15	56.46	55.18	55.82
		55.23	54.26	54.74	57.83	55.89	56.84	55.35	54.33	54.84
富 石 福 山 長	山 川 井 梨 野	58.57	58.78	58.68	60.58	60.25	60.42	58.58	58.79	58.69
		56.02	54.97	55.50	57.82	56.97	57.39	56.08	55.04	55.56
		62.91	58.73	60.73	69.60	65.97	67.72	63.16	58.99	60.99
		65.35	63.72	64.50	69.53	67.80	68.61	65.70	64.08	64.85
岐 静 愛 三 滋	阜 岡 知 重 賀	60.69	58.80	59.70	61.28	59.93	60.58	60.79	59.00	59.85
		64.69	63.30	63.97	74.45	72.89	73.64	65.99	64.57	65.25
		63.31	63.62	63.47	67.01	67.47	67.24	63.88	64.20	64.04
		64.31	62.51	63.38	70.74	68.82	69.74	65.67	63.84	64.72
京 大 兵 奈 和	都 阪 庫 良 山 歌	60.10	58.70	59.37	62.46	61.20	61.81	60.47	59.09	59.75
		57.61	56.69	57.14	61.04	60.53	60.78	57.82	56.93	57.37
		58.02	56.31	57.16	62.28	60.92	61.60	58.31	56.62	57.46
		60.42	59.70	60.05	66.14	66.44	66.30	61.15	60.57	60.85
鳥 島 岡 広 山	取 根 山 島 口	61.12	60.36	60.73	62.76	61.54	62.14	61.22	60.43	60.81
		54.64	51.87	53.18	63.73	62.11	62.88	55.13	52.42	53.71
		56.05	56.43	56.24	60.93	60.12	60.51	56.15	56.51	56.34
		54.95	53.37	54.12	60.58	59.56	60.05	55.23	53.67	54.41
徳 香 愛 高 福	島 川 媛 知 岡	59.08	56.69	57.81	64.65	63.12	63.84	60.29	58.08	59.11
		57.47	56.34	56.86	68.22	67.36	67.76	59.93	58.89	59.37
		63.16	62.61	62.87	73.29	73.12	73.20	65.99	65.56	65.76
		71.21	70.48	70.82	76.68	75.13	75.86	72.15	71.28	71.69
佐 長 熊 大 宮	賀 崎 本 分 崎	56.63	56.32	56.47	64.81	63.34	64.04	57.17	56.79	56.97
		53.82	52.59	53.18	59.06	57.71	58.36	54.16	52.92	53.51
		61.06	61.87	61.49	70.13	71.02	70.62	61.46	62.29	61.90
		57.48	57.25	57.36	61.20	60.45	60.80	58.43	58.07	58.24
鹿 児 島	沖 縄	57.46	57.26	57.35	59.80	59.38	59.58	57.84	57.60	57.71
		56.58	56.35	56.46	67.13	67.42	67.29	57.65	57.46	57.55
		55.90	57.27	56.64	65.12	66.06	65.62	57.81	59.06	58.49
		55.54	55.96	55.76	57.76	58.42	58.11	55.83	56.28	56.07
合 計		62.51	62.19	62.34	66.87	65.82	66.31	63.29	62.83	63.05
		60.85	60.96	60.91	64.47	64.83	64.66	61.23	61.35	61.29
		60.80	60.46	60.62	67.49	66.68	67.06	62.16	61.69	61.91
		62.45	63.14	62.82	66.09	65.09	65.56	62.63	63.24	62.96
合 計		55.89	55.46	55.66	62.26	62.07	62.16	56.99	56.58	56.77
		57.59	56.44	56.97	68.40	67.79	68.08	58.97	57.83	58.36
合 計		51.77	52.24	52.01	53.40	54.09	53.74	52.14	52.65	52.41
		57.86	56.98	57.41	63.29	62.28	62.77	58.37	57.49	57.92

2 有権者数, 投票者数, 棄権者数及び投票率に関する調 (続)

(4) 比例代表投票率 (%) (続)

イ 在外

都 府	道 県	市 区			町 村			合 計		
		男	女	計	男	女	計	男	女	計
北 海 道	青 森	23.57	19.29	21.04	12.36	11.62	11.97	20.02	17.30	18.47
	手 宮	18.06	12.17	14.25	11.90	18.33	15.69	16.67	13.31	14.54
	城 田	20.79	15.83	17.92	27.69	12.35	19.18	22.47	15.04	18.21
	秋 田	22.22	18.73	20.28	19.27	16.52	17.86	21.64	18.35	19.84
		16.93	12.96	14.68	23.53	25.00	24.32	17.48	13.86	15.43
山 形 県	福 島	24.71	18.22	21.37	20.83	14.10	17.33	23.85	17.29	20.47
	茨 城	16.44	14.19	15.32	11.43	12.83	12.15	15.28	13.86	14.57
	栃 木	26.35	22.51	24.51	26.00	20.59	22.88	26.33	22.36	24.41
	群 馬	22.40	22.05	22.23	20.00	24.19	22.05	22.15	22.28	22.21
		22.98	17.96	20.46	23.30	18.33	20.63	23.04	18.04	20.49
埼 千 東 奈 新	玉 葉	29.71	25.05	27.51	31.45	24.12	27.66	29.80	24.99	27.51
	京 川	31.21	26.82	29.24	30.38	28.36	29.45	31.19	26.85	29.25
	神 湯	34.59	28.40	31.60	11.43	24.32	18.06	34.53	28.39	31.56
		29.89	24.21	27.29	24.86	18.46	21.47	29.77	24.02	27.13
		26.37	17.51	21.18	7.14	5.26	6.06	25.75	17.13	20.71
富 石 福 山 長	山 川	23.53	19.50	21.70	22.22	26.09	24.39	23.45	20.08	21.89
	井 梨	28.65	18.82	22.95	20.00	11.54	16.07	27.44	18.15	22.18
	野 野	26.67	16.57	21.32	20.00	31.58	25.64	25.88	18.09	21.79
		18.89	18.55	18.72	26.09	16.33	21.05	19.94	18.21	19.06
		22.87	20.00	21.39	18.36	16.58	17.59	21.50	19.19	20.36
岐 静 愛 三 滋	阜 岡	25.00	20.41	22.53	12.86	11.25	12.00	23.27	19.12	21.04
	知 重	23.40	20.43	21.99	24.00	22.99	23.46	23.43	20.59	22.08
	賀 賀	23.49	22.38	22.99	16.67	17.39	17.03	23.11	22.05	22.63
		20.04	20.22	20.13	16.39	22.22	19.55	19.62	20.49	20.06
		25.38	19.30	22.78	13.51	46.67	28.36	24.49	21.51	23.21
京 大 兵 奈 和	都 阪	25.57	26.29	25.94	28.57	22.92	25.56	25.72	26.11	25.92
	庫 山	27.58	23.27	25.36	23.53	13.11	17.86	27.50	23.05	25.20
	良 山	26.98	22.24	24.56	25.45	13.64	19.01	26.93	21.95	24.38
		23.31	20.51	21.94	21.30	15.69	18.57	22.85	19.43	21.18
		21.50	17.48	19.28	20.54	13.79	16.73	21.15	16.11	18.35
鳥 島 岡 広 山	取 根	30.95	27.07	28.57	13.04	17.74	15.74	24.62	24.10	24.31
	山 島	31.31	23.64	26.52	21.62	7.84	13.64	28.68	19.91	23.30
	山 口	24.29	21.19	22.59	23.08	11.11	16.67	24.19	20.39	22.10
		23.93	17.12	20.03	24.64	19.32	21.66	23.99	17.29	20.16
		24.11	17.99	20.56	16.67	11.11	13.33	23.52	17.41	19.96
徳 香 愛 高 福	島 川	16.24	19.61	18.15	20.59	18.75	19.51	17.22	19.40	18.47
	媛 知	20.10	16.12	17.94	13.04	19.30	16.50	18.80	16.72	17.67
	岡 岡	17.03	17.31	17.19	17.57	16.44	17.01	17.14	17.17	17.16
		17.20	11.79	13.90	6.59	7.37	6.99	11.50	9.86	10.58
		23.01	19.78	21.13	11.36	16.16	13.90	21.41	19.36	20.23
佐 長 熊 大 宮	賀 崎	17.71	13.91	15.50	11.43	14.47	13.01	16.03	14.04	14.90
	本 分	15.06	16.13	15.72	13.89	10.64	12.05	14.95	15.68	15.39
	崎 崎	13.74	13.38	13.53	11.11	9.13	10.08	13.00	12.36	12.64
		26.02	19.61	22.11	13.64	21.43	16.67	24.77	19.69	21.75
		21.84	14.33	17.31	20.93	21.15	21.05	21.69	15.30	17.89
鹿 児 島 沖 縄		16.93	17.77	17.40	9.72	10.00	9.87	16.03	16.90	16.51
		7.32	6.37	6.79	7.56	4.79	6.03	7.42	5.71	6.47
合 計		27.83	22.77	25.30	16.10	13.91	14.94	26.87	21.97	24.41

2 有権者数, 投票者数, 棄権者数及び投票率に関する調 (続)

(5) 選挙当日有権者数 (選挙区)

ア 全体 (国内+在外)

都 府	道 県	市 区			町 村			合 計		
		男	女	計	男	女	計	男	女	計
北海道	札幌市	1,227,195	1,983,672	3,210,867	423,958	469,736	893,694	2,151,153	2,453,408	4,604,561
	旭川市	409,436	471,335	880,771	132,185	146,184	278,369	541,621	617,519	1,159,140
	帯広市	400,352	449,289	849,641	124,557	135,037	259,594	524,909	584,326	1,109,235
	秋田県	745,899	811,575	1,557,474	170,537	180,308	350,845	916,436	991,883	1,908,319
山形県	仙台市	387,402	445,473	832,875	43,909	50,264	94,173	431,311	495,737	927,048
	山形市	359,155	398,134	757,289	100,211	108,732	208,943	459,366	506,866	966,232
	福島市	624,484	677,884	1,302,368	173,233	183,831	357,064	797,717	861,715	1,659,432
	茨城県	1,087,713	1,103,260	2,190,973	116,287	118,620	234,907	1,204,000	1,221,880	2,425,880
栃木県	宇都宮市	690,689	707,601	1,398,290	115,519	116,740	232,259	806,208	824,341	1,630,549
	群馬県	673,952	704,360	1,378,312	123,152	126,332	249,484	797,104	830,692	1,627,796
	埼玉県	2,683,168	2,663,743	5,346,911	232,884	234,894	467,778	2,916,052	2,898,637	5,814,689
	千葉県	2,402,170	2,408,741	4,810,911	115,062	119,513	234,575	2,517,232	2,528,254	5,045,486
神奈川県	横浜市中区	5,199,875	5,348,414	10,548,289	36,323	35,896	72,219	5,236,198	5,384,310	10,620,508
	横浜市西区	3,536,460	3,505,182	7,041,642	123,943	128,976	252,919	3,660,403	3,634,158	7,294,561
	横浜市南区	908,850	988,207	1,897,057	34,638	37,103	71,741	943,488	1,025,310	1,968,798
	山梨県	393,530	431,691	825,221	36,767	41,340	78,107	430,297	473,031	903,328
富山県	石川市	368,603	408,453	777,056	80,131	87,110	167,241	448,734	495,563	944,297
	福井県	271,026	295,770	566,796	41,547	45,160	86,707	312,573	340,930	653,503
	山梨県	288,662	307,324	595,986	51,975	54,106	106,081	340,637	361,430	702,067
	長野県	669,339	717,288	1,386,627	179,359	192,308	371,667	848,698	909,596	1,758,294
岐阜県	岐阜市	684,896	739,531	1,424,427	128,046	135,751	263,797	812,942	875,282	1,688,224
	静岡市	1,410,745	1,470,899	2,881,644	95,411	99,656	195,067	1,506,156	1,570,555	3,076,711
	愛知県	2,712,557	2,722,093	5,434,650	196,552	198,719	395,271	2,909,109	2,920,812	5,829,921
	三重県	632,806	677,873	1,310,679	92,322	100,885	193,207	725,128	778,758	1,503,886
滋賀県	重慶市	508,076	534,820	1,042,896	30,978	32,240	63,218	539,054	567,060	1,106,114
	京都府	941,650	1,044,048	1,985,698	54,032	59,167	113,199	995,682	1,103,215	2,098,897
	大阪府	3,329,593	3,604,410	6,934,003	73,964	81,321	155,285	3,403,557	3,685,731	7,089,288
	兵庫県	2,047,114	2,271,491	4,318,605	107,231	117,087	224,318	2,154,345	2,388,578	4,542,923
奈良県	奈良市	425,378	479,722	905,100	117,165	131,755	248,920	542,543	611,477	1,154,020
	和歌山県	304,670	348,270	652,940	90,357	105,161	195,518	395,027	453,431	848,458
	鳥取県	164,829	184,892	349,721	63,949	72,242	136,191	228,778	257,134	485,912
	島根県	230,832	260,940	491,772	48,129	53,959	102,088	278,961	314,899	593,860
岡山県	岡山市	700,094	773,504	1,473,598	48,961	54,857	103,818	749,055	828,361	1,577,416
	広島県	1,038,895	1,137,185	2,176,080	71,602	78,587	150,189	1,110,497	1,215,772	2,326,269
	山口県	537,098	617,761	1,154,859	24,831	29,309	54,140	561,929	647,070	1,208,999
	徳島県	230,043	259,972	490,015	79,720	89,093	168,813	309,763	349,065	658,828
香川県	高松市	330,004	365,108	695,112	63,772	70,814	134,586	393,776	435,922	829,698
	愛媛県	500,030	576,856	1,076,886	56,410	64,619	121,029	556,440	641,475	1,197,915
	高知県	234,664	274,511	509,175	61,213	70,571	131,784	295,877	345,082	640,959
	福岡県	1,656,157	1,903,614	3,559,771	252,120	282,211	534,331	1,908,277	2,185,825	4,094,102
佐賀県	佐賀市	261,946	303,546	565,492	57,217	65,562	122,779	319,163	369,108	688,271
	長崎県	484,698	571,729	1,056,427	56,045	64,924	120,969	540,743	636,653	1,177,396
	熊本県	548,992	641,114	1,190,106	139,921	158,468	298,389	688,913	799,582	1,488,495
	大分県	437,737	503,778	941,515	23,175	25,958	49,133	460,912	529,736	990,648
宮崎県	宮崎市	357,596	416,691	774,287	74,877	84,717	159,594	432,473	501,408	933,881
	鹿児島県	562,014	663,723	1,225,737	82,346	92,275	174,621	644,360	755,998	1,400,358
	沖縄県	401,314	429,255	830,569	120,277	123,117	243,394	521,591	552,372	1,073,963
	合 計	45,502,388	48,604,732	94,107,120	4,766,800	5,155,215	9,922,015	50,269,188	53,759,947	104,029,135

2 有権者数，投票者数，棄権者数及び投票率に関する調（続）

(5) 選挙当日有権者数（選挙区）（続）

イ 在外

都 府	道 県	市 区			町 村			合 計		
		男	女	計	男	女	計	男	女	計
北 青 岩 宮 秋	海 道 森 手 城 田	785	1,130	1,915	364	396	760	1,149	1,526	2,675
		144	263	407	42	60	102	186	323	509
		202	278	480	65	81	146	267	359	626
		441	550	991	109	115	224	550	665	1,215
山 福 茨 栃 群	形 島 城 木 馬	189	247	436	17	20	37	206	267	473
		255	269	524	72	78	150	327	347	674
		584	578	1,162	175	187	362	759	765	1,524
		888	813	1,701	50	68	118	938	881	1,819
埼 千 東 神 新	玉 葉 京 奈 川 潟	558	508	1,066	65	62	127	623	570	1,193
		496	501	997	103	120	223	599	621	1,220
		2,881	2,587	5,468	159	170	329	3,040	2,757	5,797
		3,717	3,020	6,737	79	67	146	3,796	3,087	6,883
富 石 福 山 長	山 川 井 梨 野	13,686	12,816	26,502	35	37	72	13,721	12,853	26,574
		7,015	5,907	12,922	173	195	368	7,188	6,102	13,290
		421	594	1,015	14	19	33	435	613	1,048
		289	241	530	18	23	41	307	264	571
岐 静 愛 三 滋	阜 岡 知 重 賀	185	255	440	30	26	56	215	281	496
		150	169	319	20	19	39	170	188	358
		270	275	545	46	49	95	316	324	640
		586	620	1,206	256	193	449	842	813	1,655
京 大 兵 奈 和	都 阪 庫 良 山	420	490	910	70	80	150	490	570	1,060
		1,436	1,292	2,728	75	87	162	1,511	1,379	2,890
		2,789	2,265	5,054	162	161	323	2,951	2,426	5,377
		469	460	929	61	72	133	530	532	1,062
鳥 島 岡 広 山	取 根 山 島 口	457	342	799	37	30	67	494	372	866
		829	894	1,723	42	48	90	871	942	1,813
		2,553	2,716	5,269	51	61	112	2,604	2,777	5,381
		1,794	1,875	3,669	55	66	121	1,849	1,941	3,790
徳 香 愛 高 福	島 川 媛 知 岡	369	351	720	108	102	210	477	453	930
		200	246	446	112	145	257	312	391	703
		84	133	217	46	62	108	130	195	325
		99	165	264	37	51	88	136	216	352
佐 長 熊 大 宮	賀 崎 本 分 崎	424	519	943	39	45	84	463	564	1,027
		769	1,028	1,797	69	88	157	838	1,116	1,954
		419	578	997	36	54	90	455	632	1,087
		117	153	270	34	48	82	151	201	352
鹿 児 沖	島 縄	204	242	446	46	57	103	250	299	549
		317	387	704	74	73	147	391	460	851
		157	246	403	182	190	372	339	436	775
		1,104	1,527	2,631	176	198	374	1,280	1,725	3,005
合 計		192	266	458	70	76	146	262	342	604
		332	527	859	36	47	83	368	574	942
		597	792	1,389	234	252	486	831	1,044	1,875
		196	306	502	22	14	36	218	320	538
合 計		206	314	520	43	52	95	249	366	615
		508	636	1,144	72	80	152	580	716	1,296
合 計		1,025	1,287	2,312	741	918	1,659	1,766	2,205	3,971
		51,808	51,658	103,466	4,622	5,142	9,764	56,430	56,800	113,230

2 有権者数, 投票者数, 棄権者数及び投票率に関する調 (続)

(6) 選挙区投票者数

ア 全体 (国内+在外)

都 府 道 県	市 区			町 村			合 計		
	男	女	計	男	女	計	男	女	計
北海道	1,058,145	1,194,331	2,252,476	285,250	312,229	597,479	1,343,395	1,506,560	2,849,955
	227,777	248,935	476,712	75,265	80,385	155,650	303,042	329,320	632,362
	247,070	265,356	512,426	76,467	80,605	157,072	323,537	345,961	669,498
	404,354	421,475	825,829	95,587	96,506	192,093	499,941	517,981	1,017,922
青森県	255,935	283,095	539,030	30,537	33,522	64,059	286,472	316,617	603,089
	231,624	242,877	474,501	70,847	72,764	143,611	302,471	315,641	618,112
	376,467	401,190	777,657	119,845	125,139	244,984	496,312	526,329	1,022,641
	608,984	597,831	1,206,815	65,550	64,448	129,998	674,534	662,279	1,336,813
福島県	395,048	391,693	786,741	69,057	66,982	136,039	464,105	458,675	922,780
	391,484	402,026	793,510	79,380	80,260	159,640	470,864	482,286	953,150
	1,508,807	1,465,411	2,974,218	137,737	134,292	272,029	1,646,544	1,599,703	3,246,247
	1,326,933	1,307,001	2,633,934	66,545	66,797	133,342	1,393,478	1,373,798	2,767,276
神奈川県	3,046,251	3,144,247	6,190,498	22,009	21,630	43,639	3,068,260	3,165,877	6,234,137
	1,981,025	1,926,781	3,907,806	71,668	73,469	145,137	2,052,693	2,000,250	4,052,943
	571,826	580,410	1,152,236	24,110	24,481	48,591	595,936	604,891	1,200,827
	257,182	275,103	532,285	25,568	28,039	53,607	282,750	303,142	585,892
富山県	223,701	240,203	463,904	49,105	52,206	101,311	272,806	292,409	565,215
	175,357	187,255	362,612	30,933	32,921	63,854	206,290	220,176	426,466
	182,766	195,542	378,308	34,829	36,500	71,329	217,595	232,042	449,637
	430,451	448,365	878,816	126,867	132,341	259,208	557,318	580,706	1,138,024
岐阜県	411,596	434,056	845,652	79,976	83,091	163,067	491,572	517,147	1,008,719
	812,774	833,915	1,646,689	58,237	60,320	118,557	871,011	894,235	1,765,246
	1,573,906	1,532,589	3,106,495	122,431	121,062	243,493	1,696,337	1,653,651	3,349,988
	382,368	404,647	787,015	61,067	67,030	128,097	443,435	471,677	915,112
静岡県	310,587	322,829	633,416	19,441	19,839	39,280	330,028	342,668	672,696
	514,525	541,588	1,056,113	34,439	36,753	71,192	548,964	578,341	1,127,305
	1,866,528	2,034,077	3,900,605	45,077	48,891	93,968	1,911,605	2,082,968	3,994,573
	1,124,942	1,212,235	2,337,177	64,962	69,728	134,690	1,189,904	1,281,963	2,471,867
兵庫県	251,319	271,962	523,281	75,755	83,162	158,917	327,074	355,124	682,198
	175,118	196,222	371,340	61,646	70,837	132,483	236,764	267,059	503,823
	104,105	115,761	219,866	46,868	52,827	99,695	150,973	168,588	319,561
	164,405	183,941	348,346	36,905	40,547	77,452	201,310	224,488	425,798
岡山県	396,507	435,662	832,169	31,735	34,748	66,483	428,242	470,410	898,652
	559,099	597,977	1,157,076	42,287	45,357	87,644	601,386	643,334	1,244,720
	327,986	382,284	710,270	17,419	20,816	38,235	345,405	403,100	748,505
	132,234	148,810	281,044	48,793	53,843	102,636	181,027	202,653	383,680
徳島県	189,616	209,056	398,672	38,139	42,044	80,183	227,755	251,100	478,855
	282,946	325,074	608,020	37,871	43,574	81,445	320,817	368,648	689,465
	131,199	157,227	288,426	39,865	46,623	86,488	171,064	203,850	374,914
	919,840	1,065,217	1,985,057	145,620	164,880	310,500	1,065,460	1,230,097	2,295,557
香川県	163,753	188,774	352,527	38,260	43,155	81,415	202,013	231,929	433,942
	294,992	348,557	643,549	36,136	42,098	78,234	331,128	390,655	721,783
	333,810	387,574	721,384	94,432	105,660	200,092	428,242	493,234	921,476
	273,385	318,105	591,490	15,317	16,897	32,214	288,702	335,002	623,704
高知県	199,862	231,108	430,970	46,618	52,584	99,202	246,480	283,692	530,172
	323,689	374,629	698,318	56,324	62,560	118,884	380,013	437,189	817,202
	207,885	224,392	432,277	64,259	66,635	130,894	272,144	291,027	563,171
	合 計	26,330,163	27,697,395	54,027,558	3,017,035	3,211,077	6,228,112	29,347,198	30,908,472

2 有権者数，投票者数，棄権者数及び投票率に関する調（続）

(6) 選挙区投票者数（続）

イ 在外

都 府	道 県	市 区			町 村			合 計		
		男	女	計	男	女	計	男	女	計
北 青 岩 宮 秋	海 道 森 手 城 田	180	210	390	42	43	85	222	253	475
		23	29	52	5	8	13	28	37	65
		38	43	81	18	10	28	56	53	109
		93	96	189	21	16	37	114	112	226
		31	32	63	3	5	8	34	37	71
山 福 茨 栃 群	形 島 城 木 馬	54	44	98	11	8	19	65	52	117
		92	75	167	20	19	39	112	94	206
		231	175	406	13	14	27	244	189	433
		123	108	231	12	15	27	135	123	258
		112	84	196	23	19	42	135	103	238
埼 千 東 神 新	玉 葉 京 奈 川 潟	851	639	1,490	49	41	90	900	680	1,580
		1,150	789	1,939	24	18	42	1,174	807	1,981
		4,710	3,598	8,308	4	9	13	4,714	3,607	8,321
		2,063	1,393	3,456	41	34	75	2,104	1,427	3,531
		103	100	203	1	1	2	104	101	205
富 石 福 山 長	山 川 井 梨 野	68	47	115	3	5	8	71	52	123
		52	46	98	6	3	9	58	49	107
		40	27	67	4	6	10	44	33	77
		49	49	98	11	5	16	60	54	114
		130	118	248	46	30	76	176	148	324
岐 静 愛 三 滋	阜 岡 知 重 賀	100	92	192	8	8	16	108	100	208
		331	249	580	18	21	39	349	270	619
		645	476	1,121	26	26	52	671	502	1,173
		91	89	180	10	16	26	101	105	206
		113	64	177	5	13	18	118	77	195
京 大 兵 奈 和	都 阪 庫 良 山 歌	207	226	433	12	11	23	219	237	456
		696	623	1,319	12	8	20	708	631	1,339
		476	406	882	14	9	23	490	415	905
		83	72	155	23	14	37	106	86	192
		43	38	81	20	16	36	63	54	117
鳥 島 岡 広 山	取 根 山 島 口	26	34	60	6	10	16	32	44	76
		32	35	67	8	4	12	40	39	79
		100	98	198	9	5	14	109	103	212
		177	162	339	16	16	32	193	178	371
		97	99	196	6	5	11	103	104	207
徳 香 愛 高 福	島 川 媛 知 岡	19	29	48	6	8	14	25	37	62
		40	39	79	6	10	16	46	49	95
		47	62	109	13	9	22	60	71	131
		24	25	49	9	10	19	33	35	68
		242	284	526	19	29	48	261	313	574
佐 長 熊 大 宮	賀 崎 本 分 崎	31	34	65	8	10	18	39	44	83
		48	76	124	5	5	10	53	81	134
		75	90	165	20	16	36	95	106	201
		48	56	104	3	2	5	51	58	109
		43	38	81	9	10	19	52	48	100
鹿 沖	児 島 縄	75	101	176	5	6	11	80	107	187
		70	78	148	47	36	83	117	114	231
合 計		14,172	11,377	25,549	700	642	1,342	14,872	12,019	26,891

2 有権者数, 投票者数, 棄権者数及び投票率に関する調 (続)

(7) 選挙区棄権者数

ア 全体 (国内+在外)

都 道 府 県	市 区			町 村			合 計		
	男	女	計	男	女	計	男	女	計
北海道	669,050	789,341	1,458,391	138,708	157,507	296,215	807,758	946,848	1,754,606
	181,659	222,400	404,059	56,920	65,799	122,719	238,579	288,199	526,778
	153,282	183,933	337,215	48,090	54,432	102,522	201,372	238,365	439,737
	341,545	390,100	731,645	74,950	83,802	158,752	416,495	473,902	890,397
青森県	131,467	162,378	293,845	13,372	16,742	30,114	144,839	179,120	323,959
	127,531	155,257	282,788	29,364	35,968	65,332	156,895	191,225	348,120
	248,017	276,694	524,711	53,388	58,692	112,080	301,405	335,386	636,791
	478,729	505,429	984,158	50,737	54,172	104,909	529,466	559,601	1,089,067
福島県	295,641	315,908	611,549	46,462	49,758	96,220	342,103	365,666	707,769
	282,468	302,334	584,802	43,772	46,072	89,844	326,240	348,406	674,646
	1,174,361	1,198,332	2,372,693	95,147	100,602	195,749	1,269,508	1,298,934	2,568,442
	1,075,237	1,101,740	2,176,977	48,517	52,716	101,233	1,123,754	1,154,456	2,278,210
神奈川県	2,153,624	2,204,167	4,357,791	14,314	14,266	28,580	2,167,938	2,218,433	4,386,371
	1,555,435	1,578,401	3,133,836	52,275	55,507	107,782	1,607,710	1,633,908	3,241,618
	337,024	407,797	744,821	10,528	12,622	23,150	347,552	420,419	767,971
	136,348	156,588	292,936	11,199	13,301	24,500	147,547	169,889	317,436
富山県	144,902	168,250	313,152	31,026	34,904	65,930	175,928	203,154	379,082
	95,669	108,515	204,184	10,614	12,239	22,853	106,283	120,754	227,037
	105,896	111,782	217,678	17,146	17,606	34,752	123,042	129,388	252,430
	238,888	268,923	507,811	52,492	59,967	112,459	291,380	328,890	620,270
岐阜県	273,300	305,475	578,775	48,070	52,660	100,730	321,370	358,135	679,505
	597,971	636,984	1,234,955	37,174	39,336	76,510	635,145	676,320	1,311,465
	1,138,651	1,189,504	2,328,155	74,121	77,657	151,778	1,212,772	1,267,161	2,479,933
	250,438	273,226	523,664	31,255	33,855	65,110	281,693	307,081	588,774
静岡県	197,489	211,991	409,480	11,537	12,401	23,938	209,026	224,392	433,418
	427,125	502,460	929,585	19,593	22,414	42,007	446,718	524,874	971,592
	1,463,065	1,570,333	3,033,398	28,887	32,430	61,317	1,491,952	1,602,763	3,094,715
	922,172	1,059,256	1,981,428	42,269	47,359	89,628	964,441	1,106,615	2,071,056
兵庫県	174,059	207,760	381,819	41,410	48,593	90,003	215,469	256,353	471,822
	129,552	152,048	281,600	28,711	34,324	63,035	158,263	186,372	344,635
	60,724	69,131	129,855	17,081	19,415	36,496	77,805	88,546	166,351
	66,427	76,999	143,426	11,224	13,412	24,636	77,651	90,411	168,062
岡山県	303,587	337,842	641,429	17,226	20,109	37,335	320,813	357,951	678,764
	479,796	539,208	1,019,004	29,315	33,230	62,545	509,111	572,438	1,081,549
	209,112	235,477	444,589	7,412	8,493	15,905	216,524	243,970	460,494
	97,809	111,162	208,971	30,927	35,250	66,177	128,736	146,412	275,148
徳島県	140,388	156,052	296,440	25,633	28,770	54,403	166,021	184,822	350,843
	217,084	251,782	468,866	18,539	21,045	39,584	235,623	272,827	508,450
	103,465	117,284	220,749	21,348	23,948	45,296	124,813	141,232	266,045
	736,317	838,397	1,574,714	106,500	117,331	223,831	842,817	955,728	1,798,545
香川県	98,193	114,772	212,965	18,957	22,407	41,364	117,150	137,179	254,329
	189,706	223,172	412,878	19,909	22,826	42,735	209,615	245,998	455,613
	215,182	253,540	468,722	45,489	52,808	98,297	260,671	306,348	567,019
	164,352	185,673	350,025	7,858	9,061	16,919	172,210	194,734	366,944
高知県	157,734	185,583	343,317	28,259	32,133	60,392	185,993	217,716	403,709
	238,325	289,094	527,419	26,022	29,715	55,737	264,347	318,809	583,156
	193,429	204,863	398,292	56,018	56,482	112,500	249,447	261,345	510,792
	19,172,225	20,907,337	40,079,562	1,749,765	1,944,138	3,693,903	20,921,990	22,851,475	43,773,465

2 有権者数，投票者数，棄権者数及び投票率に関する調（続）

(7) 選挙区棄権者数（続）

イ 在外

都 府	道 県	市 区			町 村			合 計		
		男	女	計	男	女	計	男	女	計
北 海 道	道 森	605	920	1,525	322	353	675	927	1,273	2,200
		121	234	355	37	52	89	158	286	444
		164	235	399	47	71	118	211	306	517
		348	454	802	88	99	187	436	553	989
山 形 県	山 形 市	158	215	373	14	15	29	172	230	402
		201	225	426	61	70	131	262	295	557
		492	503	995	155	168	323	647	671	1,318
		657	638	1,295	37	54	91	694	692	1,386
山 形 県	山 形 市	435	400	835	53	47	100	488	447	935
		384	417	801	80	101	181	464	518	982
		2,030	1,948	3,978	110	129	239	2,140	2,077	4,217
		2,567	2,231	4,798	55	49	104	2,622	2,280	4,902
埼 千 東 神 奈 新	奈 川 市	8,976	9,218	18,194	31	28	59	9,007	9,246	18,253
		4,952	4,514	9,466	132	161	293	5,084	4,675	9,759
		318	494	812	13	18	31	331	512	843
		221	194	415	15	18	33	236	212	448
富 石 福 山 長	山 川 市	133	209	342	24	23	47	157	232	389
		110	142	252	16	13	29	126	155	281
		221	226	447	35	44	79	256	270	526
		456	502	958	210	163	373	666	665	1,331
岐 静 愛 三 滋	阜 岡 市	320	398	718	62	72	134	382	470	852
		1,105	1,043	2,148	57	66	123	1,162	1,109	2,271
		2,144	1,789	3,933	136	135	271	2,280	1,924	4,204
		378	371	749	51	56	107	429	427	856
京 大 兵 奈 和	都 阪 庫 良 山	344	278	622	32	17	49	376	295	671
		622	668	1,290	30	37	67	652	705	1,357
		1,857	2,093	3,950	39	53	92	1,896	2,146	4,042
		1,318	1,469	2,787	41	57	98	1,359	1,526	2,885
鳥 島 岡 広 山	取 根 山 島 口	286	279	565	85	88	173	371	367	738
		157	208	365	92	129	221	249	337	586
		58	99	157	40	52	92	98	151	249
		67	130	197	29	47	76	96	177	273
徳 香 愛 高 福	島 川 媛 知 岡	324	421	745	30	40	70	354	461	815
		592	866	1,458	53	72	125	645	938	1,583
		322	479	801	30	49	79	352	528	880
		98	124	222	28	40	68	126	164	290
佐 長 熊 大 宮	賀 崎 本 分 崎	164	203	367	40	47	87	204	250	454
		270	325	595	61	64	125	331	389	720
		133	221	354	173	180	353	306	401	707
		862	1,243	2,105	157	169	326	1,019	1,412	2,431
鹿 児 島 沖 縄	賀 崎 本 分 崎	161	232	393	62	66	128	223	298	521
		284	451	735	31	42	73	315	493	808
		522	702	1,224	214	236	450	736	938	1,674
		148	250	398	19	12	31	167	262	429
鹿 児 島 沖 縄	賀 崎 本 分 崎	163	276	439	34	42	76	197	318	515
		433	535	968	67	74	141	500	609	1,109
合 計	合 計	955	1,209	2,164	694	882	1,576	1,649	2,091	3,740
		37,636	40,281	77,917	3,922	4,500	8,422	41,558	44,781	86,339

2 有権者数, 投票者数, 棄権者数及び投票率に関する調 (続)

(8) 選挙区投票率 (%)

ア 全体 (国内+在外)

都 府 道 県	市 区			町 村			合 計			
	男	女	計	男	女	計	男	女	計	
北海道	北 青 岩 宮 秋	61.26	60.21	60.70	67.28	66.47	66.85	62.45	61.41	61.89
	森 手 城 田	55.63	52.81	54.12	56.94	54.99	55.91	55.95	53.33	54.55
		61.71	59.06	60.31	61.39	59.69	60.51	61.64	59.21	60.36
		54.21	51.93	53.02	56.05	53.52	54.75	54.55	52.22	53.34
山形	福 茨 栃 群	66.06	63.55	64.72	69.55	66.69	68.02	66.42	63.87	65.05
	形 島 城 木 馬	64.49	61.00	62.66	70.70	66.92	68.73	65.85	62.27	63.97
		60.28	59.18	59.71	69.18	68.07	68.61	62.22	61.08	61.63
		55.99	54.19	55.08	56.37	54.33	55.34	56.02	54.20	55.11
埼玉	埼 千 東 神 新	57.20	55.36	56.26	59.78	57.38	58.57	57.57	55.64	56.59
	玉 葉 京 川 湯	58.09	57.08	57.57	64.46	63.53	63.99	59.07	58.06	58.55
		56.23	55.01	55.62	59.14	57.17	58.15	56.46	55.19	55.83
		55.24	54.26	54.75	57.83	55.89	56.84	55.36	54.34	54.85
富山	富 山 福 山 長	58.58	58.79	58.69	60.59	60.26	60.43	58.60	58.80	58.70
	山 川 井 梨 野	56.02	54.97	55.50	57.82	56.96	57.38	56.08	55.04	55.56
		62.92	58.73	60.74	69.61	65.98	67.73	63.16	59.00	60.99
		65.35	63.73	64.50	69.54	67.83	68.63	65.71	64.09	64.86
岐阜	岐 静 愛 三 滋	60.69	58.81	59.70	61.28	59.93	60.58	60.79	59.01	59.86
	阜 岡 知 重 賀	64.70	63.31	63.98	74.45	72.90	73.64	66.00	64.58	65.26
		63.31	63.63	63.48	67.01	67.46	67.24	63.88	64.20	64.04
		64.31	62.51	63.38	70.73	68.82	69.74	65.67	63.84	64.72
京都	岐 静 愛 三 滋	60.10	58.69	59.37	62.46	61.21	61.82	60.47	59.08	59.75
	阜 岡 知 重 賀	57.61	56.69	57.14	61.04	60.53	60.78	57.83	56.94	57.37
		58.02	56.30	57.16	62.29	60.92	61.60	58.31	56.62	57.46
		60.42	59.69	60.05	66.15	66.44	66.30	61.15	60.57	60.85
大阪	京 大 兵 奈 和	61.13	60.36	60.74	62.76	61.54	62.13	61.22	60.43	60.82
	都 阪 庫 良 山	54.64	51.87	53.19	63.74	62.12	62.89	55.13	52.42	53.71
		56.06	56.43	56.25	60.94	60.12	60.51	56.16	56.51	56.35
		54.95	53.37	54.12	60.58	59.55	60.04	55.23	53.67	54.41
鳥取	鳥 島 岡 山	59.08	56.69	57.81	64.66	63.12	63.84	60.29	58.08	59.11
	取 根 山 島 口	57.48	56.34	56.87	68.22	67.36	67.76	59.94	58.90	59.38
		63.16	62.61	62.87	73.29	73.13	73.20	65.99	65.56	65.77
		71.22	70.49	70.83	76.68	75.14	75.87	72.16	71.29	71.70
徳島	鳥 島 岡 山	56.64	56.32	56.47	64.82	63.34	64.04	57.17	56.79	56.97
	取 根 山 島 口	53.82	52.58	53.17	59.06	57.72	58.36	54.15	52.92	53.51
		61.07	61.88	61.50	70.15	71.02	70.62	61.47	62.30	61.91
		57.48	57.24	57.35	61.21	60.43	60.80	58.44	58.06	58.24
香川	徳 香 愛 高 福	57.46	57.26	57.35	59.81	59.37	59.58	57.84	57.60	57.71
	島 川 媛 知 岡	56.59	56.35	56.46	67.14	67.43	67.29	57.66	57.47	57.56
		55.91	57.28	56.65	65.13	66.07	65.63	57.82	59.07	58.49
		55.54	55.96	55.76	57.76	58.42	58.11	55.83	56.28	56.07
高松	佐 長 熊 大 宮	62.51	62.19	62.34	66.87	65.82	66.31	63.29	62.83	63.05
	賀 崎 本 分 崎	60.86	60.97	60.92	64.48	64.84	64.67	61.24	61.36	61.30
		60.80	60.45	60.62	67.49	66.68	67.06	62.16	61.69	61.91
		62.45	63.14	62.82	66.09	65.09	65.56	62.64	63.24	62.96
愛媛	宮 賀 崎 本 分 崎	55.89	55.46	55.66	62.26	62.07	62.16	56.99	56.58	56.77
	鹿 児 島 沖 縄	57.59	56.44	56.97	68.40	67.80	68.08	58.98	57.83	58.36
		51.80	52.27	52.05	53.43	54.12	53.78	52.18	52.69	52.44
		57.59	56.44	56.97	68.40	67.80	68.08	58.98	57.83	58.36
合 計	57.87	56.98	57.41	63.29	62.29	62.77	58.38	57.49	57.92	

2 有権者数, 投票者数, 棄権者数及び投票率に関する調 (続)

(8) 選挙区投票率 (%) (続)

イ 在外

都 府	道 県	市 区			町 村			合 計		
		男	女	計	男	女	計	男	女	計
北 海 道	青 森	22.93	18.58	20.37	11.54	10.86	11.18	19.32	16.58	17.76
		15.97	11.03	12.78	11.90	13.33	12.75	15.05	11.46	12.77
		18.81	15.47	16.88	27.69	12.35	19.18	20.97	14.76	17.41
		21.09	17.45	19.07	19.27	13.91	16.52	20.73	16.84	18.60
山 形	福 島	16.40	12.96	14.45	17.65	25.00	21.62	16.50	13.86	15.01
		21.18	16.36	18.70	15.28	10.26	12.67	19.88	14.99	17.36
		15.75	12.98	14.37	11.43	10.16	10.77	14.76	12.29	13.52
		26.01	21.53	23.87	26.00	20.59	22.88	26.01	21.45	23.80
埼 千	玉 葉	22.04	21.26	21.67	18.46	24.19	21.26	21.67	21.58	21.63
		22.58	16.77	19.66	22.33	15.83	18.83	22.54	16.59	19.51
		29.54	24.70	27.25	30.82	24.12	27.36	29.61	24.66	27.26
		30.94	26.13	28.78	30.38	26.87	28.77	30.93	26.14	28.78
奈 川	東 神 奈 川	34.41	28.07	31.35	11.43	24.32	18.06	34.36	28.06	31.31
		29.41	23.58	26.75	23.70	17.44	20.38	29.27	23.39	26.57
		24.47	16.84	20.00	7.14	5.26	6.06	23.91	16.48	19.56
		23.53	19.50	21.70	16.67	21.74	19.51	23.13	19.70	21.54
富 石	山 川	28.11	18.04	22.27	20.00	11.54	16.07	26.98	17.44	21.57
		26.67	15.98	21.00	20.00	31.58	25.64	25.88	17.55	21.51
		18.15	17.82	17.98	23.91	10.20	16.84	18.99	16.67	17.81
		22.18	19.03	20.56	17.97	15.54	16.93	20.90	18.20	19.58
岐 静	阜 岡	23.81	18.78	21.10	11.43	10.00	10.67	22.04	17.54	19.62
		23.05	19.27	21.26	24.00	24.14	24.07	23.10	19.58	21.42
		23.13	21.02	22.18	16.05	16.15	16.10	22.74	20.69	21.82
		19.40	19.35	19.38	16.39	22.22	19.55	19.06	19.74	19.40
京 大	都 阪	24.73	18.71	22.15	13.51	43.33	26.87	23.89	20.70	22.52
		24.97	25.28	25.13	28.57	22.92	25.56	25.14	25.16	25.15
		27.26	22.94	25.03	23.53	13.11	17.86	27.19	22.72	24.88
		26.53	21.65	24.04	25.45	13.64	19.01	26.50	21.38	23.88
兵 奈	庫 良	22.49	20.51	21.53	21.30	13.73	17.62	22.22	18.98	20.65
		21.50	15.45	18.16	17.86	11.03	14.01	20.19	13.81	16.64
		30.95	25.56	27.65	13.04	16.13	14.81	24.62	22.56	23.38
		32.32	21.21	25.38	21.62	7.84	13.64	29.41	18.06	22.44
鳥 岡	取 山	23.58	18.88	21.00	23.08	11.11	16.67	23.54	18.26	20.64
		23.02	15.76	18.86	23.19	18.18	20.38	23.03	15.95	18.99
		23.15	17.13	19.66	16.67	9.26	12.22	22.64	16.46	19.04
		16.24	18.95	17.78	17.65	16.67	17.07	16.56	18.41	17.61
徳 香	川 媛	19.61	16.12	17.71	13.04	17.54	15.53	18.40	16.39	17.30
		14.83	16.02	15.48	17.57	12.33	14.97	15.35	15.43	15.39
		15.29	10.16	12.16	4.95	5.26	5.11	9.73	8.03	8.77
		21.92	18.60	19.99	10.80	14.65	12.83	20.39	18.14	19.10
佐 長	賀 崎	16.15	12.78	14.19	11.43	13.16	12.33	14.89	12.87	13.74
		14.46	14.42	14.44	13.89	10.64	12.05	14.40	14.11	14.23
		12.56	11.36	11.88	8.55	6.35	7.41	11.43	10.15	10.72
		24.49	18.30	20.72	13.64	14.29	13.89	23.39	18.13	20.26
大 宮	本 分 崎	20.87	12.10	15.58	20.93	19.23	20.00	20.88	13.11	16.26
		14.76	15.88	15.38	6.94	7.50	7.24	13.79	14.94	14.43
		6.83	6.06	6.40	6.34	3.92	5.00	6.63	5.17	5.82
		27.35	22.02	24.69	15.14	12.49	13.74	26.35	21.16	23.75

3 名簿による届出

1 幸福実現党

(6月24日 午前10時05分受理)

氏名	性別	住所	生年月日	職業	所属又は推薦の別	新・現元別
石川悦男	男	栃木県宇都宮市鶴田町3271-69	昭和32年12月17日 (52歳)	党首	所属	新
林雅敏	男	東京都品川区西五反田5-6-17-505	昭和31年4月30日 (54歳)	政党役員	所属	新
黒川白雲 (黒川智紀)	男	東京都品川区豊町1-15-16-301	昭和41年10月25日 (43歳)	政党役員	所属	新
饗庭直道 (饗庭浩明)	男	神奈川県横浜市緑区森の台41 メープルランドA-105	昭和42年1月5日 (43歳)	政党役員	所属	新
ドクター・中松 (中松義郎)	男	東京都世田谷区下馬6-31-10	昭和3年6月26日 (82歳)	政党特別代表	所属	新

2 みんなの党

(6月24日 午前8時54分受理)

氏名	性別	住所	生年月日	職業	所属又は推薦の別	新・現元別
江口克彦	男	大阪府枚方市東香里3丁目13番15号	昭和15年2月1日 (70歳)	会社役員	所属	新
しばた巧 (柴田巧)	男	富山県小矢部市清水2967番地	昭和35年12月11日 (49歳)	会社役員	所属	新
小野次郎	男	山梨県北杜市明野町上手7187番地1	昭和28年8月7日 (56歳)	団体職員	所属	新
おぐましんじ (小熊慎司)	男	福島県会津若松市一箕町松長一丁目1番地の4	昭和43年6月16日 (42歳)	無職	所属	新
清水こういちろう (清水鴻一郎)	男	京都府京都市伏見区上板橋町500番地2 ライオンズステージ伏見502号	昭和21年3月5日 (64歳)	医師	所属	新
桜内ふみき (桜内文城)	男	愛媛県宇和島市保手5丁目7番15号	昭和40年10月21日 (44歳)	会計士補	所属	新
大嶋幸治	男	東京都武蔵野市吉祥寺東町2丁目13番13号	昭和24年5月10日 (61歳)	会社役員	所属	新
田中しげる (田中茂)	男	東京都世田谷区上野毛1丁目25番4-212号	昭和32年11月27日 (52歳)	無職	所属	新
たなかあさこ (田中朝子)	女	東京都杉並区南荻窪4丁目22番8号	昭和34年8月16日 (50歳)	無職	所属	新
宮越かおる (宮越馨)	男	新潟県上越市東城町3丁目9番26号	昭和16年9月14日 (68歳)	行政書士	所属	新
まやま勇一 (真山勇一)	男	東京都調布市小島町3丁目15番地34	昭和19年1月8日 (66歳)	フリーキャスター	所属	新
館のぶひで (館宗一)	男	東京都杉並区永福2丁目31番9号	昭和22年3月23日 (63歳)	会社役員	所属	新
山田太郎	男	東京都大田区田園調布二丁目10番1号	昭和42年5月12日 (43歳)	会社役員	所属	新
ゆざわ大地 (湯澤大地)	男	神奈川県鎌倉市大船一丁目22番9号 湘南大船ビル5F	昭和42年10月24日 (42歳)	会社役員	所属	新
ふじまきゆきお (藤巻幸夫)	男	神奈川県横浜市緑区三保町1467番地87	昭和35年1月5日 (50歳)	会社役員	所属	新
後藤啓二	男	東京都中央区佃2丁目1番2-1101号	昭和34年7月30日 (50歳)	弁護士	所属	新
つただ恵子 (葛田恵子)	女	滋賀県大津市若葉台9番5号 ムーランマルシェ25 103	昭和36年11月17日 (48歳)	無職	所属	新
田中まさえ (田中雅英)	男	神奈川県横浜市青葉区新石川二丁目24番地1	昭和27年5月23日 (58歳)	団体職員	所属	新
若林アキ (若林亜紀)	女	東京都品川区上大崎1丁目17番2-307号	昭和40年10月26日 (44歳)	ジャーナリスト	所属	新

に関する調（比例代表）

2 みんなの党（続）

（6月24日 午前8時54分受理）

氏名	性別	住所	生年月日	職業	所属又は推薦の別	新・現・元別
米田 まさこ （米田 雅子）	女	東京都文京区向丘1丁目3番15号	昭和31年 3月12日 （54歳）	大 学 教 授	所属	新
吉田 すずか （吉田 鈴香）	女	東京都新宿区南町15番地 市ヶ谷ローヤルコーポ402	昭和33年10月31日 （51歳）	ジャーナリスト	所属	新
上野 ひろし （上野 宏史）	男	群馬県高崎市田町141番地1 ラシーナ田町1001号	昭和46年 2月23日 （39歳）	無 職	所属	新
寺田 すけしろ （寺田 典城）	男	秋田県秋田市手形山中町2番37号	昭和15年 6月19日 （70歳）	団 体 役 員	所属	新

3 民主党

（6月24日 午前9時00分受理）

氏名	性別	住所	生年月日	職業	所属又は推薦の別	新・現・元別
有 田 芳 生	男	東京都練馬区早宮1丁目47番9-404号	昭和27年 2月20日 （58歳）	著 述 業	所属	新
安 藤 た か お （安藤 高夫）	男	東京都渋谷区松濤1丁目9番1号	昭和34年 4月 1日 （51歳）	医 師	所属	新
家 西 さ と る （家西 悟）	男	埼玉県さいたま市大宮区浅間町2丁目45番地1 大宮TKビル3F	昭和35年 5月6日 （50歳）	参 議 院 議 員	所属	現
池 谷 幸 雄	男	東京都港区麻布台1丁目6番13号 ナビールコート麻布台901	昭和45年 9月26日 （39歳）	体 操 教 室 経 営	所属	新
石 井 茂	男	東京都三鷹市下連雀5丁目1番16-003号	昭和35年 4月 3日 （50歳）	政 党 役 員	所属	新
石 橋 み ち ひ ろ （石橋 通宏）	男	東京都江東区亀戸3丁目45番17-501号	昭和40年 7月 1日 （45歳）	団 体 役 員	所属	新
いた くら 一 幸 （板倉 一幸）	男	北海道函館市神山2丁目15番7号	昭和26年 2月20日 （59歳）	政 党 役 員	所属	新
伊 藤 か ず お （伊藤 和央）	男	福岡県北九州市若松区百合野町8番2号	昭和34年 1月21日 （51歳）	政 党 役 員	所属	新
え さ き た か し （江崎 孝）	男	東京都港区白金台3丁目16番2-1005号	昭和31年 8月11日 （53歳）	団 体 役 員	所属	新
大 石 正 光	男	宮城県登米市中田町石森字前田60番地	昭和20年 1月28日 （65歳）	参 議 院 議 員	所属	現
岡 崎 友 紀 （岩倉 友紀子）	女	千葉県東金市季美の森東2丁目3番地18	昭和28年 7月31日 （56歳）	女 優	所属	新
桂 き ん し （立入 勉三）	男	大阪府豊中市寺内2丁目8番16-301号	昭和26年 1月 5日 （59歳）	落 語 家	所属	新
加 藤 と し ゆ き （加藤 敏幸）	男	兵庫県芦屋市大東町18番6-704号	昭和24年 2月16日 （61歳）	参 議 院 議 員	所属	現
か め は ら 了 円 （亀原 了円）	男	熊本県荒尾市本井手1753番地	昭和30年11月22日 （54歳）	住 職	所属	新
キ ナ 昌 吉 （喜納 昌吉）	男	沖縄県那覇市牧志2丁目3番20号 有限会社アーバン・コア7階	昭和23年 6月10日 （62歳）	参 議 院 議 員	所属	現
く どう けん た ろ う （工藤 堅太郎）	男	岩手県九戸郡洋野町種市第23地割87番地2	昭和17年10月13日 （67歳）	参 議 院 議 員	所属	現
小 寺 弘 之	男	群馬県前橋市大手町3丁目12番18号	昭和15年10月 3日 （69歳）	無 職	所属	新
小 林 正 夫	男	茨城県牛久市ひたち野東5丁目12番地22	昭和22年 5月11日 （63歳）	参 議 院 議 員	所属	現
清 水 の ぶ つ ぐ （清水 信次）	男	東京都千代田区四番町8番地9 ルクセンブルグハウス1102号	大正15年 4月18日 （84歳）	会 社 役 員	所属	新
下 田 あ つ こ （下田 敦子）	女	青森県弘前市大字城東中央4丁目1番地10	昭和15年 8月 5日 （69歳）	参 議 院 議 員	所属	現

3 名簿による届出

3 民主党 (続)

(6月24日 午前9時00分受理)

氏名	性別	住所	生年月日	職業	所属又は推薦の別	新・現・元別
庄野 真代	女	東京都渋谷区円山町5番4号 フィールA渋谷802	昭和29年12月23日 (55歳)	歌手	所属	新
竹内 栄一	男	神奈川県横浜市神奈川区六角橋6丁目24番7-304号	昭和28年 7月31日 (56歳)	政党役員	所属	新
たしろ かおる (田城 郁)	男	東京都三鷹市下連雀7丁目13番13-411号	昭和34年11月 1日 (50歳)	団体役員	所属	新
谷 亮子	女	福岡県福岡市中央区笹岡2丁目10番20号	昭和50年 9月 6日 (34歳)	会社役員	所属	新
田村 こうたろう (田村 耕太郎)	男	鳥取県鳥取市興南町101番地	昭和38年 7月23日 (46歳)	参議院議員	所属	現
津田 やたろう (津田 弥太郎)	男	長野県茅野市中大塩9番地32	昭和27年 5月 5日 (58歳)	参議院議員	所属	現
土田 ひろかず (土田 博和)	男	静岡県御殿場市東田中1753番地の1	昭和24年10月31日 (60歳)	参議院議員	所属	現
なおしま 正行 (直嶋 正行)	男	東京都新宿区市谷本村町7番4-2202号	昭和20年10月23日 (64歳)	参議院議員	所属	現
中村 ひでき (中村 秀樹)	男	福島県いわき市中岡町3丁目7番地の13	昭和37年 8月30日 (47歳)	政党役員	所属	新
なたにや 正義 (那谷屋 正義)	男	神奈川県川崎市多摩区中野島4丁目12番9-1号	昭和32年 8月 3日 (52歳)	参議院議員	所属	現
なんば 奨二 (難波 奨二)	男	岡山県倉敷市玉島阿賀崎2丁目4番37号	昭和34年 4月 1日 (51歳)	団体役員	所属	新
西村 まさみ (西村 正美)	女	東京都中野区中央3丁目5番7号	昭和38年10月20日 (46歳)	歯科医師	所属	新
野村 こういち (野村 紘一)	男	東京都渋谷区神宮前6丁目34番6号 ベルテ表参道507号	昭和20年 4月18日 (65歳)	会社経営	所属	新
白 しんくん (白 眞勲)	男	東京都新宿区市谷本村町7番4-3102号	昭和33年12月 8日 (51歳)	参議院議員	所属	現
広中 和歌子	女	千葉県船橋市松が丘1丁目16番2号	昭和 9年 5月11日 (76歳)	参議院議員	所属	現
ふじすえ 健三 (藤末 健三)	男	神奈川県川崎市宮前区宮崎2丁目12番地2 リビオ宮崎台609	昭和39年 2月18日 (46歳)	参議院議員	所属	現
前田 たけし (前田 武志)	男	奈良県橿原市久米町892番地 ローレルコート橿原神宮前907号	昭和12年10月22日 (72歳)	参議院議員	所属	現
前田 ゆうきち (西村 雄吉)	男	愛知県犬山市大字犬山字西古券126番地1	昭和35年 1月 8日 (50歳)	政党役員	所属	新
松岡 とおる (松岡 徹)	男	大阪府大阪市西成区北津守4丁目4番15号	昭和26年11月26日 (58歳)	参議院議員	所属	現
松岡 りきお (松岡 力雄)	男	埼玉県志木市柏町6丁目19番17号	昭和47年 2月 2日 (38歳)	NPO法人役員	所属	新
円 より子 (山崎 順子)	女	東京都新宿区中里町6番地1 パークハイム神楽坂610	昭和22年 2月10日 (63歳)	参議院議員	所属	現
村田 なおじ (村田 直治)	男	福岡県田川郡大任町大字大行事483番地	昭和18年10月 9日 (66歳)	僧侶	所属	新
八代 英太 (前島 英三郎)	男	東京都北区王子2丁目16番13-401号 マルサンビル	昭和12年 6月 2日 (73歳)	政党役員	所属	元
柳沢 みつよし (柳澤 光美)	男	千葉県習志野市花咲2丁目16番17号	昭和23年 5月 5日 (62歳)	参議院議員	所属	現
矢野 よしあき (矢野 義昭)	男	東京都千代田区九段北1丁目2番2号 グランドメゾン九段909号	昭和25年 1月 5日 (60歳)	政党役員	所属	新

に関する調（比例代表）（続）

4 女性党

（6月24日 午前9時06分受理）

氏名	性別	住 所	生年月日	職 業	所属又は推薦の別	新・現・元別
福井 ちよ （福井 智代）	女	東京都渋谷区代々木2丁目23番1号413	昭和31年 6月30日 (54歳)	党本部役員	所属	新
石川 けい子 （石川 敬子）	女	千葉県千葉市美浜区高洲1丁目18番3棟501号	昭和33年11月14日 (51歳)	党本部役員	所属	新
佐藤 まさ子 （佐藤 雅子）	女	愛知県名古屋市瑞穂区御荻町3丁目20-1	昭和31年10月 8日 (53歳)	自 営 業	所属	新
竹内 えみ子 （竹内 恵美子）	女	神奈川県相模原市中央区鹿沼台2丁目11番1号 チサンマンション307	昭和22年11月 1日 (62歳)	自 営 業	所属	新
清水 美代子	女	北海道帯広市西15条南10丁目1番地32	昭和21年 8月 2日 (63歳)	会 社 員	所属	新
吉山 ひでみ （吉山 英美）	女	広島県安芸郡府中町八幡1丁目16-13	昭和32年 3月30日 (53歳)	自 営 業	所属	新
つかもと 直子 （塚本 直子）	女	東京都足立区東六月町11-33	昭和36年 9月19日 (48歳)	自 営 業	所属	新
片岡 かよ子 （片岡 佳世子）	女	三重県熊野市井戸町131	昭和23年 1月 3日 (62歳)	自 営 業	所属	新
矢野 洋子	女	滋賀県湖南市岩根678-336	昭和31年 1月10日 (54歳)	自 営 業	所属	新
永井 久美子	女	鳥取県米子市両三柳2280番地	昭和46年12月 2日 (38歳)	嘱託社員	所属	新

5 自由民主党

（6月24日 午前9時11分受理）

氏名	性別	住 所	生年月日	職 業	所属又は推薦の別	新・現・元別
あかいし 清美 （赤石 清美）	男	埼玉県川越市新宿町5丁目13番地52	昭和23年 4月12日 (62歳)	(社)日本衛生検査 所協会理事	所属	新
あきもと 司 （秋元 司）	男	東京都練馬区豊玉中2丁目10番8号 ファミーユ豊玉407号	昭和46年10月23日 (38歳)	参議院議員	所属	現
あだち まさし （阿達 雅志）	男	東京都目黒区平町1丁目19番18号 佐藤方	昭和34年 9月27日 (50歳)	ニューヨーク州 弁 護 士	所属	新
いちせ 明宏 （一瀬 明宏）	男	福井県大飯郡高浜町三明第3号18番地	昭和32年 4月23日 (53歳)	会 社 役 員	所属	新
伊藤 はじめ （伊藤 始）	男	神奈川県横浜市泉区緑園3丁目14番地18	昭和24年12月16日 (60歳)	NPO法人日本・ベル ルー協力機構理事長	所属	新
うすい 正人 （臼井 正人）	男	千葉県千葉市中央区登戸2丁目5番18号	昭和38年 2月21日 (47歳)	会 社 役 員	所属	新
うと たかし （宇都 隆史）	男	東京都目黒区柿の木坂2丁目12番7号	昭和49年11月12日 (35歳)	比 例 区 支 部 長	所属	新
大西 ひろゆき （大西 宏幸）	男	大阪府大阪市生野区小路1丁目4番6号	昭和42年 7月15日 (42歳)	比 例 区 支 部 長	所属	新
おのでら 有一 （小野寺 有一）	男	岩手県釜石市片岸町第6地割3番地1	昭和41年10月18日 (43歳)	政 党 役 員	所属	新
片山 さつき	女	静岡県浜松市西区志都呂町5149番地の2	昭和34年 5月 9日 (51歳)	大 学 院 教 授	所属	新
神取 忍 （神取 しのぶ）	女	神奈川県横浜市磯子区久木町22番17号	昭和39年10月30日 (45歳)	参議院議員	所属	現
木村 よしお （木村 義雄）	男	香川県さぬき市津田町津田1026番地	昭和23年 4月17日 (62歳)	比 例 区 支 部 長	所属	新
小坂 けんじ （小坂 憲次）	男	長野県長野市大字村山287番地	昭和21年 3月12日 (64歳)	団 体 役 員	所属	新
佐藤 ゆかり	女	東京都目黒区八雲5丁目5番12号 コリーヌ八雲 参番館102	昭和36年 8月19日 (48歳)	エコノミスト	所属	新

3 名簿による届出

5 自由民主党(続)

(6月24日 午前9時11分受理)

氏名	性別	住所	生年月日	職業	所属又は推薦の別	新・現・元別
しばのたいぞう (柴野多伊三)	男	東京都大田区千鳥3丁目8番11-206号	昭和26年7月7日 (59歳)	国際問題 アナリスト	所属	新
たかがい恵美子 (高階恵美子)	女	東京都港区西麻布4丁目4番3-504号	昭和38年12月21日 (46歳)	比例区支部長	所属	新
田島みわ (田島美和)	女	東京都港区南青山7丁目1番27-1008号	昭和39年2月5日 (46歳)	比例区支部長	所属	新
つのだ宏子 (角田宏子)	女	神奈川県横浜市栄区上郷町688番地	昭和42年4月12日 (43歳)	比例区支部長	所属	新
なかのまさし (中野正志)	男	宮城県仙台市泉区加茂1丁目30番地の2	昭和23年2月29日 (62歳)	比例区支部長	所属	新
中村ひろひこ (中村博彦)	男	徳島県吉野川市川島町栗村851番地1	昭和18年1月29日 (67歳)	参議院議員	所属	現
西島英利	男	福岡県北九州市小倉北区砂津1丁目3番27-501号	昭和23年4月7日 (62歳)	参議院議員	所属	現
日置たつはる (日置龍晴)	男	東京都清瀬市元町1丁目8番7号 アルカサル清瀬907号	昭和31年11月6日 (53歳)	会社役員	所属	新
平田耕一	男	三重県四日市市住吉町15番15号	昭和23年11月9日 (61歳)	比例区支部長	所属	元
藤井もとゆき (藤井基之)	男	神奈川県川崎市中原区小杉町1丁目365番地8 クレッセント武蔵小杉502	昭和22年3月16日 (63歳)	日本薬剤師連盟顧問	所属	元
保坂さんぞう (保坂三蔵)	男	東京都台東区池之端2丁目5番34号	昭和14年5月15日 (71歳)	比例区支部長	所属	元
堀内恒夫	男	東京都杉並区和泉4丁目19番11号	昭和23年1月16日 (62歳)	比例区支部長	所属	新
まつなみけんしろう (松浪健四郎)	男	大阪府泉南市樽井2丁目21番25-208号	昭和21年10月14日 (63歳)	日本体育大学講師	所属	新
水おち敏栄 (水落敏栄)	男	千葉県長生郡長生村一松丙4443番地114	昭和18年2月24日 (67歳)	参議院議員	所属	現
三橋貴明 (中村貴司)	男	東京都練馬区桜台1丁目3番3-601号	昭和44年11月22日 (40歳)	作家	所属	新
三原じゅん子 (三原順子)	女	千葉県山武市松尾町借毛本郷641番地8	昭和39年9月13日 (45歳)	介護施設経営者	所属	新
もんでん英慈 (門傳英慈)	男	宮城県栗原市一迫字鳴躰小原10番地	昭和37年9月25日 (47歳)	農業	所属	新
安井じゅん一郎 (安井潤一郎)	男	東京都新宿区早稲田鶴巻町550番地 森田ビル301	昭和25年2月19日 (60歳)	会社役員	所属	新
山谷えり子 (小川恵里子)	女	東京都世田谷区尾山台1丁目9番2号	昭和25年9月19日 (59歳)	参議院議員	所属	現
脇まさし (脇雅史)	男	東京都練馬区谷原2丁目10番13号	昭和20年2月2日 (65歳)	参議院議員	所属	現
渡辺ともよし (渡邊具能)	男	福岡県古賀市天神2丁目1番34-1006号	昭和16年4月7日 (69歳)	比例区支部長	所属	新

に関する調（比例代表）（続）

6 新党改革

（6月24日 午前9時19分受理）

氏名	性別	住所	生年月日	職業	所属又は推薦の別	新・現・元別
あらい 広幸 （荒井 広幸）	男	福島県田村市船引町山ノ内50	昭和33年 5月 15日 (52歳)	参議院議員	所属	現
佐草 かずまさ （佐草 一優）	男	東京都町田市山崎町787-6	昭和33年12月 5日 (51歳)	獣 医	所属	新
中村 ゆきつぐ （中村 幸嗣）	男	栃木県宇都宮市陽東2-1-20	昭和38年7月 3日 (47歳)	医 師	所属	新
はぎわら 誠司 （萩原 誠司）	男	岡山県岡山市中区藤原西町1-3-24	昭和31年 4月 28日 (54歳)	帝京平成大学教授	所属	新
はとやま 太郎 （鳩山 太郎）	男	東京都文京区本郷5-23-12	昭和49年 6月 13日 (36歳)	企 業 顧 問	所属	新

7 社会民主党

（6月24日 午前9時20分受理）

氏名	性別	住所	生年月日	職業	所属又は推薦の別	新・現・元別
福 島 みずほ （福 島 瑞穂）	女	神奈川県川崎市麻生区白山5丁目1番7-402号	昭和30年12月 24日 (54歳)	参議院議員	所属	現
吉 田 ただとも （吉 田 忠智）	男	大分県大分市にじが丘3丁目9番地の2	昭和31年 3月 7日 (54歳)	無	職 所属	新
は ら かずみ （原 和美）	女	兵庫県神戸市北区星和台1丁目16番地の28	昭和25年 1月 1日 (60歳)	無	職 所属	新
保 坂 のぶと （保 坂 展人）	男	東京都狛江市岩戸南3丁目5番3号	昭和30年11月 26日 (54歳)	ジャーナリスト	所属	新
浅 野 隆 雄	男	北海道札幌市北区あいの里3条10丁目7番8号	昭和31年 6月 16日 (54歳)	政 党 役 員	所属	新
大 瀬 のりあき （大 瀬 敬昭）	男	広島県広島市安佐南区長束六丁目9番26-301号	昭和37年11月 26日 (47歳)	政 党 職 員	所属	新

8 たちあがれ日本

（6月24日 午前9時30分受理）

氏名	性別	住所	生年月日	職業	所属又は推薦の別	新・現・元別
中 川 義 雄	男	北海道河東郡音更町南鈴蘭南1丁目1番地	昭和13年 3月 14日 (72歳)	参議院議員	所属	現
村 岡 としひで （村 岡 敏英）	男	秋田県由利本荘市薬師堂字谷地127番地27	昭和35年 7月 25日 (49歳)	無	職 所属	新
あしたか よしのぶ （足 高 慶宣）	男	奈良県葛城市中戸426番地	昭和29年 5月 4日 (56歳)	社 会 福 祉 法 人 理 事 長	所属	新
岡 佑 樹	男	徳島県徳島市明神町6丁目10番地の9	昭和52年 2月 10日 (33歳)	無	職 所属	新
中 畑 清	男	東京都調布市若葉町3丁目25番地1	昭和29年 1月 6日 (56歳)	会 社 役 員	所属	新
三 木 け え （三 木 圭恵）	女	兵庫県三田市弥生が丘1丁目3番地1 2番館403号	昭和41年 7月 7日 (44歳)	無	職 所属	新
藤 井 げんき （藤 井 昇）	男	神奈川県茅ヶ崎市菱沼1丁目22番28号 新垣敬輝様方	昭和27年 8月 5日 (57歳)	国 際 政 治 学 者	所属	新
片 山 とらのすけ （片 山 虎之助）	男	岡山県岡山市北区天神町5番1号	昭和10年 8月 2日 (74歳)	団 体 役 員	所属	元
杉 村 太 蔵	男	東京都港区南青山2丁目15番11号 南青マンション201	昭和54年 8月 13日 (30歳)	無	職 所属	新
中 山 なりあき （中 山 成彬）	男	宮崎県宮崎市柳丸町81番地1 ル・グラン柳丸509号	昭和18年 6月 7日 (67歳)	無	職 所属	新

3 名簿による届出

9 日本創新党

(6月24日 午前10時12分受理)

氏名	性別	住 所	生 年 月 日	職 業	所属又は 推薦の別	新・現 ・元別
中 田 宏	男	神奈川県横浜市中区山下町168-1-601	昭和39年 9月20日 (45歳)	政 治 団 体 代 表	所属	新
さいとう 弘 (齋藤 弘)	男	山形県山形市東山形一丁目10番1号	昭和32年10月18日 (52歳)	党 政 策 委 員 長	所属	新
岡野 としあき (岡野 俊昭)	男	千葉県銚子市野尻町160番地2	昭和21年 3月21日 (64歳)	参 議 院 比 例 第 3 支 部 長	所属	新
杉井 やすゆき (杉井 保之)	男	静岡県焼津市石津679番地	昭和34年 1月 7日 (51歳)	自 営 業	所属	新
清水 たかし (清水 隆司)	男	大阪府岸和田市西大路町117番地2	昭和35年12月14日 (49歳)	参 議 院 比 例 第 5 支 部 長	所属	新
杉本 哲也	男	大阪府八尾市南小阪合町五丁目三番四号	昭和54年 3月 9日 (31歳)	自 営 業	所属	新

10 国民新党

(6月24日 午前9時37分受理)

氏名	性別	住 所	生 年 月 日	職 業	所属又は 推薦の別	新・現 ・元別
長谷川 けんせい (長谷川 憲正)	男	東京都国立市東二丁目25番地の49	昭和18年 1月 1日 (67歳)	参 議 院 議 員	所属	現
西 村 修	男	東京都文京区大塚五丁目28番10号	昭和46年 9月23日 (38歳)	プ ロ レ ス ラ ー	所属	新
敏 い と う (伊藤 敏)	男	神奈川県横浜市中区本牧原21-6-501	昭和15年 1月 3日 (70歳)	作 曲 家	所属	新
ごとう 俊秀 (後藤 俊秀)	男	福岡県北九州市戸畑区沖台2丁目12番11号	昭和29年 3月22日 (56歳)	医 師	所属	新
宮本 いちぞう (宮本 一三)	男	兵庫県明石市小久保1丁目5番地の1 YKビル702号	昭和 6年 9月 7日 (78歳)	無 職	所属	新
あらと 英夫 (新渡 英夫)	男	東京都北区滝野川1丁目14番10号	昭和32年 6月 7日 (53歳)	専 門 学 校 理 事 長	所属	新
江本 孟紀	男	東京都港区白金台一丁目3番18号	昭和22年 7月22日 (62歳)	プ ロ 野 球 解 説 者	所属	元

に関する調（比例代表）（続）

11 公明党

（6月24日 午前9時39分受理）

氏名	性別	住所	生年月日	職業	所属又は推薦の別	新・現・元別
よこやま 信一 （横山 信一）	男	北海道函館市三原四丁目22番11号	昭和34年 7月21日 (50歳)	政 党 役 員	所属	新
長 沢 ひろあき （長澤 広明）	男	埼玉県所沢市緑町一丁目5番6-601号	昭和33年 8月19日 (51歳)	政 党 役 員	所属	新
浜 田 まさよし （濱田 昌良）	男	神奈川県横浜市港北区篠原西町32番地17号	昭和32年 2月28日 (53歳)	参 議 院 議 員	所属	現
荒 木 きよひろ （荒木 清寛）	男	愛知県名古屋市長区大清水三丁目1410番地	昭和31年 6月 1日 (54歳)	参 議 院 議 員	所属	現
浮 島 とも子 （井之上 智子）	女	大阪府大阪市中央区安堂寺町二丁目5番13号 ジュネス安堂寺501	昭和38年 2月 1日 (47歳)	参 議 院 議 員	所属	現
谷 あい 正明 （谷合 正明）	男	岡山県岡山市北区いずみ町5番8号 ロイヤルガーデン岡山運動公園第2 303号室	昭和48年 4月27日 (37歳)	参 議 院 議 員	所属	現
ア キ ノ 公 造 （秋野 公造）	男	福岡県北九州市小倉南区葉山町三丁目4番8号	昭和42年 7月11日 (43歳)	医 師	所属	新
わ に ぶ ち 洋子 （鰐淵 洋子）	女	東京都渋谷区東三丁目2番地10号 フェアステージ広尾602	昭和47年 4月10日 (38歳)	参 議 院 議 員	所属	現
宮 崎 勝	男	埼玉県ふじみ野市上福岡5丁目7番23号	昭和33年 3月18日 (52歳)	政 党 職 員	所属	新
広 恵 敏 秀	男	東京都府中市小柳町4丁目33番地の24	昭和33年 4月28日 (52歳)	政 党 職 員	所属	新
小 池 と し あ き （小池 敏昭）	男	東京都台東区三筋1丁目15番地	昭和31年12月10日 (53歳)	政 党 職 員	所属	新
細 野 浩 司	男	東京都北区豊島3丁目19番2号	昭和35年 9月 8日 (49歳)	政 党 職 員	所属	新
古 田 聡	男	東京都八王子市元本郷町2丁目9番15号	昭和40年 3月17日 (45歳)	政 党 職 員	所属	新
米 山 哲 郎	男	埼玉県所沢市緑町2丁目10番8-110号	昭和40年 2月15日 (45歳)	政 党 職 員	所属	新
鈴 木 敏 之	男	東京都東大和市清水2丁目821番地の2	昭和45年10月14日 (39歳)	政 党 職 員	所属	新
小 野 あ や 子 （小野 綾子）	女	東京都足立区東保木間二丁目30番9号	昭和45年12月 1日 (39歳)	政 党 職 員	所属	新
雨 宮 秀 樹	男	東京都杉並区和田3丁目1番22号	昭和47年 7月 5日 (38歳)	政 党 職 員	所属	新

3 名簿による届出

12 日本共産党

(6月24日 午前9時46分受理)

氏名	性別	住 所	生 年 月 日	職 業	所属又は 推薦の別	新・現 ・元別
市 田 忠 義	男	東京都江東区豊洲4丁目9番13-1437号	昭和17年12月28日 (67歳)	党 書 記 局 長	所属	現
大 門 み ぎ し (大門 実紀史)	男	東京都千代田区麹町四丁目7番地 参議院麹町議員宿舍西棟304号	昭和31年 1月10日 (54歳)	参 議 院 議 員	所属	現
仁 比 そ う へ い (仁比 聡平)	男	福岡県福津市光陽台1丁目18番地の2	昭和38年10月16日 (46歳)	弁 護 士	所属	現
か わ え 明 美 (河江 明美)	女	愛知県名古屋市中村区向島町3丁目7番地の1 サントピア向島302号	昭和40年 5月10日 (45歳)	党 准 中 央 委 員	所属	新
田 村 智 子	女	東京都葛飾区堀切7丁目23番11号	昭和40年 7月 4日 (45歳)	党 准 中 央 委 員	所属	新
上 里 清 美	女	沖縄県宮古島市平良字西里989番地1	昭和30年12月24日 (54歳)	党 国 会 議 員 団 沖 縄 分 室 所 員	所属	新
大 平 喜 信	男	広島県安芸郡府中町緑ヶ丘15番21号	昭和53年 2月28日 (32歳)	党 広 島 県 青 年 学 生 部 員	所属	新
岡 ち は る (岡 千 陽)	女	北海道札幌市清田区北野2条1丁目14番10-602号	昭和38年 6月26日 (47歳)	党 国 会 議 員 団 北 海 道 事 務 所 員	所属	新
岡 崎 ゆ た か (岡崎 裕)	男	神奈川県横浜市神奈川区松本町2丁目18番地2	昭和53年 1月10日 (32歳)	党 神 奈 川 県 青 年 学 生 部 副 部 長	所属	新
片 山 和 子	女	埼玉県上尾市大字原市3336番地 原市団地5-1-101	昭和51年 1月29日 (34歳)	党 埼 玉 県 青 年 学 生 副 部 長	所属	新
神 田 美 佐 子	女	大阪府八尾市長池町2丁目91番地の1	昭和23年 6月 6日 (62歳)	党 大 阪 府 委 員	所属	新
小 林 と き 子 (小林 解子)	女	福岡県福岡市南区向野1丁目19番8号	昭和54年11月24日 (30歳)	党 福 岡 県 青 年 ・ 平 和 運 動 部 長	所属	新
佐 藤 長 右 衛 門 (佐藤 長右エ門)	男	秋田県横手市十文字町鼎字荒田目28番地	昭和19年 1月28日 (66歳)	農 業	所属	新
西 田 し ず お (西田 静郎)	男	愛知県名古屋市千種区鹿子殿2番54号	昭和21年 9月17日 (63歳)	党 愛 知 県 自 治 体 部 副 部 長	所属	新
浜 田 よ し ゆ き (浜田 良之)	男	京都府京田辺市草内鐘鉦割9番地の7	昭和31年 2月28日 (54歳)	党 京 都 府 国 政 委 員 長 代 理	所属	新
三 ヱ 尻 亮 子 (村上 亮子)	女	高知県高知市朝倉南町8番55号 グランシティA102	昭和44年 1月22日 (41歳)	党 国 会 議 員 団 四 国 ブ ロ ッ ク 事 務 所 員	所属	新
宮 野 入 晶 子 (姫井 晶子)	女	東京都世田谷区赤堤3丁目2番17-103号	昭和47年 6月26日 (38歳)	党 東 京 女 性 部 副 部 長	所属	新
森 正 明	男	長野県諏訪郡富士見町富士見11655番地4	昭和25年12月 2日 (59歳)	南 信 勤 労 者 医 療 協 会 副 理 事 長	所属	新

に関する調（比例代表）（続）

4 候補者の届出に

都 道 府 県	立候補届出期間中に届出をした候補者の数 (A)			左記の期間中に死亡し、辞退し又は却下された者の数 (B)								立候補届出締切日現在における候補者の数(A)-(B) (C)		
	自ら届出をした候補者の数	推薦届出による候補者の数	計	自ら届出をした候補者の数	死亡	辞退	却下	推薦届出による候補者の数	死亡	辞退	却下	自ら届出をした候補者の数	推薦届出による候補者の数	計
北海道	北 道	6	—	6	—	—	—	—	—	—	—	—	—	6
	青森	5	—	5	—	—	—	—	—	—	—	—	—	5
	岩手	4	—	4	—	—	—	—	—	—	—	—	—	4
	宮城	8	—	8	—	—	—	—	—	—	—	—	—	8
山形	秋田	3	—	3	—	—	—	—	—	—	—	—	—	3
	山形	4	—	4	—	—	—	—	—	—	—	—	—	4
	福島	5	—	5	—	—	—	—	—	—	—	—	—	5
	茨城	7	—	7	—	—	—	—	—	—	—	—	—	7
栃木	群馬	4	—	4	—	—	—	—	—	—	—	—	—	4
	山梨	3	—	3	—	—	—	—	—	—	—	—	—	3
	馬場	4	—	4	—	—	—	—	—	—	—	—	—	4
	群馬	3	—	3	—	—	—	—	—	—	—	—	—	3
埼玉県	埼玉	10	—	10	—	—	—	—	—	—	—	—	—	10
	千葉	9	—	9	—	—	—	—	—	—	—	—	—	9
	東京	24	—	24	—	—	—	—	—	—	—	—	—	24
	神奈川	10	—	10	—	—	—	—	—	—	—	—	—	10
新潟	新潟	6	—	6	—	—	—	—	—	—	—	—	—	6
	富山	3	—	3	—	—	—	—	—	—	—	—	—	3
	石川	1	2	3	—	—	—	—	—	—	—	1	2	3
	福井	3	—	3	—	—	—	—	—	—	—	—	—	3
山梨	山梨	5	—	5	—	—	—	—	—	—	—	—	—	5
	長野	6	—	6	—	—	—	—	—	—	—	—	—	6
	岐阜	5	—	5	—	—	—	—	—	—	—	—	—	5
	静岡	6	—	6	—	—	—	—	—	—	—	—	—	6
愛知県	愛知	7	—	7	—	—	—	—	—	—	—	—	—	7
	三重	4	—	4	—	—	—	—	—	—	—	—	—	4
	滋賀	4	—	4	—	—	—	—	—	—	—	—	—	4
	京都	6	—	6	—	—	—	—	—	—	—	—	—	6
大阪府	大阪	10	—	10	—	—	—	—	—	—	—	—	—	10
	兵庫	7	—	7	—	—	—	—	—	—	—	—	—	7
	奈良	3	—	3	—	—	—	—	—	—	—	—	—	3
	和歌山	3	—	3	—	—	—	—	—	—	—	—	—	3
鳥取県	鳥取	3	—	3	—	—	—	—	—	—	—	—	—	3
	島根	4	—	4	—	—	—	—	—	—	—	—	—	4
	岡山	3	—	3	—	—	—	—	—	—	—	—	—	3
	広島	5	—	5	—	—	—	—	—	—	—	—	—	5
徳島県	徳島	3	—	3	—	—	—	—	—	—	—	—	—	3
	香川	6	—	6	—	—	—	—	—	—	—	—	—	6
	愛媛	3	—	3	—	—	—	—	—	—	—	—	—	3
	高知	4	—	4	—	—	—	—	—	—	—	—	—	4
福岡県	福岡	5	—	5	—	—	—	—	—	—	—	—	—	5
	佐賀	7	—	7	—	—	—	—	—	—	—	—	—	7
	長崎	3	—	3	—	—	—	—	—	—	—	—	—	3
	熊本	4	—	4	—	—	—	—	—	—	—	—	—	4
大分県	大分	5	—	5	—	—	—	—	—	—	—	—	—	5
	宮崎	3	—	3	—	—	—	—	—	—	—	—	—	3
	鹿児島	3	—	3	—	—	—	—	—	—	—	—	—	3
	鹿儿岛	3	—	3	—	—	—	—	—	—	—	—	—	3
沖縄県	沖縄	4	—	4	—	—	—	—	—	—	—	—	—	4
	鹿儿岛	3	—	3	—	—	—	—	—	—	—	—	—	3
合 計	249	2	251	—	—	—	—	—	—	—	—	249	2	251

関する調(選挙区)

立候補届出日経過後に死亡し, 辞退し又は却下された者の数								補充立候補届出期間中に届出をした候補者の数			差引合計 (C)-(D)+(E)		
(D)								(E)			(F)		
自ら届出をした候補者の数	死亡	辞退	却下	推薦届出による候補者の数	死亡	辞退	却下	自ら届出をした候補者の数	推薦届出による候補者の数	計	自ら届出をした候補者の数	推薦届出による候補者の数	計
-	-	-	-	-	-	-	-	-	-	-	6	-	6
-	-	-	-	-	-	-	-	-	-	-	5	-	5
-	-	-	-	-	-	-	-	-	-	-	4	-	4
-	-	-	-	-	-	-	-	-	-	-	8	-	8
-	-	-	-	-	-	-	-	-	-	-	3	-	3
-	-	-	-	-	-	-	-	-	-	-	4	-	4
-	-	-	-	-	-	-	-	-	-	-	5	-	5
-	-	-	-	-	-	-	-	-	-	-	7	-	7
-	-	-	-	-	-	-	-	-	-	-	4	-	4
-	-	-	-	-	-	-	-	-	-	-	3	-	3
-	-	-	-	-	-	-	-	-	-	-	10	-	10
-	-	-	-	-	-	-	-	-	-	-	9	-	9
-	-	-	-	-	-	-	-	-	-	-	24	-	24
-	-	-	-	-	-	-	-	-	-	-	10	-	10
-	-	-	-	-	-	-	-	-	-	-	6	-	6
-	-	-	-	-	-	-	-	-	-	-	3	-	3
-	-	-	-	-	-	-	-	-	-	-	1	2	3
-	-	-	-	-	-	-	-	-	-	-	3	-	3
-	-	-	-	-	-	-	-	-	-	-	5	-	5
-	-	-	-	-	-	-	-	-	-	-	6	-	6
-	-	-	-	-	-	-	-	-	-	-	5	-	5
-	-	-	-	-	-	-	-	-	-	-	6	-	6
-	-	-	-	-	-	-	-	-	-	-	7	-	7
-	-	-	-	-	-	-	-	-	-	-	4	-	4
-	-	-	-	-	-	-	-	-	-	-	4	-	4
-	-	-	-	-	-	-	-	-	-	-	6	-	6
-	-	-	-	-	-	-	-	-	-	-	10	-	10
-	-	-	-	-	-	-	-	-	-	-	7	-	7
-	-	-	-	-	-	-	-	-	-	-	3	-	3
-	-	-	-	-	-	-	-	-	-	-	3	-	3
-	-	-	-	-	-	-	-	-	-	-	3	-	3
-	-	-	-	-	-	-	-	-	-	-	4	-	4
-	-	-	-	-	-	-	-	-	-	-	3	-	3
-	-	-	-	-	-	-	-	-	-	-	3	-	3
-	-	-	-	-	-	-	-	-	-	-	5	-	5
-	-	-	-	-	-	-	-	-	-	-	3	-	3
-	-	-	-	-	-	-	-	-	-	-	6	-	6
-	-	-	-	-	-	-	-	-	-	-	3	-	3
-	-	-	-	-	-	-	-	-	-	-	4	-	4
-	-	-	-	-	-	-	-	-	-	-	4	-	4
-	-	-	-	-	-	-	-	-	-	-	5	-	5
-	-	-	-	-	-	-	-	-	-	-	7	-	7
-	-	-	-	-	-	-	-	-	-	-	3	-	3
-	-	-	-	-	-	-	-	-	-	-	4	-	4
-	-	-	-	-	-	-	-	-	-	-	5	-	5
-	-	-	-	-	-	-	-	-	-	-	3	-	3
-	-	-	-	-	-	-	-	-	-	-	3	-	3
-	-	-	-	-	-	-	-	-	-	-	3	-	3
-	-	-	-	-	-	-	-	-	-	-	3	-	3
-	-	-	-	-	-	-	-	-	-	-	3	-	3
-	-	-	-	-	-	-	-	-	-	-	3	-	3
-	-	-	-	-	-	-	-	-	-	-	3	-	3
-	-	-	-	-	-	-	-	-	-	-	4	-	4
-	-	-	-	-	-	-	-	-	-	-	249	2	251

5 党派別新現元別

都道府県	議員定数 選挙区 の 数	民 主 党				自 由 民 主 党				公 明 党				日 本 共 産 党				
		新	現	元	計	新	現	元	計	新	現	元	計	新	現	元	計	
北海道 北青岩宮秋	道森手城田	2	2	—	—	2	1	—	—	1	—	—	—	—	1	—	—	1
	1	1	—	—	1	—	—	1	1	—	—	—	—	1	—	—	1	
	1	—	1	—	1	1	—	—	1	—	—	—	—	1	—	—	1	
	2	1	1	—	2	1	—	—	1	—	—	—	—	1	—	—	1	
	1	—	1	—	1	1	—	—	1	—	—	—	—	1	—	—	1	
山形 山福次栃群	形島城木馬	1	1	—	—	1	—	1	—	1	—	—	—	1	—	—	1	
	2	1	1	—	2	—	1	—	1	—	—	—	—	1	—	—	1	
	2	1	1	—	2	—	1	—	1	—	—	—	—	1	—	—	1	
	1	—	1	—	1	1	—	—	1	—	—	—	—	1	—	—	1	
	1	—	1	—	1	—	1	—	1	—	—	—	—	1	—	—	1	
埼玉県 埼千東神新	玉葉京川湯	3	1	1	—	2	—	1	—	1	—	1	—	1	—	—	1	
	3	2	—	—	2	1	1	—	2	—	—	—	—	1	—	—	1	
	5	—	2	—	2	1	1	—	2	1	—	—	1	—	1	—	1	
	3	—	2	—	2	—	1	—	1	—	—	—	—	—	—	1	1	
	2	—	1	—	1	1	—	—	1	—	—	—	—	1	—	—	1	
富山 富石福山長	山川井梨野	1	1	—	—	1	—	—	1	1	—	—	—	1	—	—	1	
	1	1	—	—	1	—	1	—	1	—	—	—	—	1	—	—	1	
	1	1	—	—	1	—	1	—	1	—	—	—	—	1	—	—	1	
	1	—	1	—	1	1	—	—	1	—	—	—	—	1	—	—	1	
	2	1	1	—	2	1	—	—	1	—	—	—	—	1	—	—	1	
岐阜 岐静愛三滋	阜岡知重賀	2	1	1	—	2	1	—	—	1	—	—	—	1	—	—	1	
	2	1	1	—	2	1	—	—	1	—	—	—	—	1	—	—	1	
	3	2	—	—	2	1	—	—	1	—	—	—	—	1	—	—	1	
	1	—	1	—	1	1	—	—	1	—	—	—	—	1	—	—	1	
	1	—	1	—	1	1	—	—	1	—	—	—	—	1	—	—	1	
京都 京大兵奈和	都阪庫良山	2	1	1	—	2	—	1	—	1	—	—	—	1	—	—	1	
	3	1	1	—	2	—	1	—	1	1	—	—	1	1	—	—	1	
	2	1	1	—	2	—	1	—	1	—	—	—	—	1	—	—	1	
	1	—	1	—	1	1	—	—	1	—	—	—	—	1	—	—	1	
	1	1	—	—	1	—	1	—	1	—	—	—	—	1	—	—	1	
鳥取 鳥島岡広山	取根山島口	1	1	—	—	1	1	—	—	1	—	—	—	1	—	—	1	
	1	1	—	—	1	1	—	—	1	—	—	—	—	1	—	—	1	
	1	—	1	—	1	1	—	—	1	—	—	—	—	1	—	—	1	
	2	1	1	—	2	1	—	—	1	—	—	—	—	1	—	—	1	
	1	1	—	—	1	—	1	—	1	—	—	—	—	1	—	—	1	
徳島 徳香愛高福	島川媛知岡	1	1	—	—	1	1	—	—	1	—	—	—	1	—	—	1	
	1	—	—	—	—	1	—	—	1	—	—	—	—	1	—	—	1	
	1	1	—	—	1	—	1	—	1	—	—	—	—	1	—	—	1	
	1	—	1	—	1	1	—	—	1	—	—	—	—	1	—	—	1	
	2	—	1	—	1	1	—	—	1	—	—	—	—	1	—	—	1	
佐賀 佐長熊大宮	賀崎本分崎	1	1	—	—	1	1	—	—	1	—	—	—	1	—	—	1	
	1	—	1	—	1	1	—	—	1	—	—	—	—	1	—	—	1	
	1	1	—	—	1	—	1	—	1	—	—	—	—	1	—	—	1	
	1	—	1	—	1	1	—	—	1	—	—	—	—	1	—	—	1	
	1	1	—	—	1	—	1	—	1	—	—	—	—	1	—	—	1	
鹿児島 鹿沖	島縄	1	1	—	—	1	—	1	—	1	—	—	—	1	—	—	1	
	1	—	—	—	—	—	1	—	1	—	—	—	—	—	—	—	—	
選挙区計		73	32	29	—	61	27	20	2	49	2	1	—	3	44	1	1	46
比例代表		48	25	19	1	45	25	7	3	35	12	5	—	17	15	3	—	18
合計		121	57	48	1	106	52	27	5	84	14	6	—	20	59	4	1	64

候補者数に関する調

社会民主党				国民新党				みんなの党				新党改革			
新	現	元	計	新	現	元	計	新	現	元	計	新	現	元	計
-	-	-	-	-	-	-	-	1	-	-	1	-	-	-	-
1	-	-	1	-	-	-	-	-	-	-	-	-	-	-	-
1	-	-	1	-	-	-	-	-	-	-	-	-	-	-	-
1	-	-	1	-	-	-	-	1	-	-	1	-	-	-	-
-	-	-	-	-	-	-	-	-	-	-	-	-	-	-	-
-	-	-	-	-	-	-	-	1	-	-	1	-	-	-	-
-	-	-	-	-	-	-	-	1	-	-	1	-	-	-	-
-	-	-	-	-	-	-	-	1	-	-	1	-	-	-	-
-	-	-	-	-	-	-	-	-	-	-	-	-	-	-	-
1	-	-	1	-	-	-	-	1	-	-	1	1	-	-	1
-	-	-	-	-	-	-	-	1	-	-	1	1	-	-	1
1	-	-	1	1	-	-	1	1	-	-	1	1	-	-	1
1	-	-	1	-	-	-	-	1	-	-	1	1	-	-	1
-	-	-	-	-	-	-	-	-	-	-	-	-	-	-	-
-	-	-	-	-	-	-	-	-	-	-	-	-	-	-	-
-	-	-	-	-	-	-	-	-	-	-	-	-	-	-	-
-	-	-	-	-	-	-	-	1	-	-	1	-	-	-	-
-	-	-	-	-	-	-	-	-	-	-	-	-	-	-	-
-	-	-	-	-	-	-	-	1	-	-	1	-	-	-	-
1	-	-	1	-	-	-	-	1	-	-	1	-	-	-	-
-	-	-	-	-	-	-	-	1	-	-	1	-	-	-	-
-	-	-	-	-	-	-	-	-	-	-	-	-	-	-	-
1	-	-	1	-	-	-	-	1	-	-	1	-	-	-	-
-	-	-	-	-	-	-	-	-	-	-	-	-	-	-	-
-	-	-	-	-	-	-	-	1	-	-	1	-	-	-	-
1	-	-	1	-	-	-	-	1	-	-	1	1	-	-	1
-	-	-	-	-	-	-	-	1	-	-	1	1	-	-	1
-	-	-	-	-	-	-	-	-	-	-	-	-	-	-	-
-	-	-	-	-	-	-	-	-	-	-	-	-	-	-	-
-	-	-	-	-	-	-	-	-	-	-	-	-	1	-	1
-	-	-	-	-	-	-	-	-	-	-	-	-	-	-	-
-	-	-	-	-	-	-	-	-	-	-	-	-	-	-	-
-	-	-	-	-	1	-	1	1	-	-	1	-	-	-	-
-	-	-	-	-	-	-	-	-	-	-	-	-	-	-	-
-	-	-	-	-	-	-	-	1	-	-	1	-	-	-	-
-	-	-	-	-	-	-	-	1	-	-	1	-	-	-	-
-	-	-	-	-	-	-	-	-	-	-	-	-	-	-	-
8	-	-	8	1	1	-	2	21	-	-	21	6	1	-	7
5	1	-	6	5	1	1	7	23	-	-	23	4	1	-	5
13	1	-	14	6	2	1	9	44	-	-	44	10	2	-	12

5 党派別新現元別

都道府県	たちあがれ日本				幸福実現党				女性党				日本創新党			
	新	現	元	計	新	現	元	計	新	現	元	計	新	現	元	計
北海道	—	—	—	—	1	—	—	1	—	—	—	—	—	—	—	—
	1	—	—	1	—	—	—	—	—	—	—	—	—	—	—	—
	—	—	—	—	—	—	—	—	—	—	—	—	—	—	—	—
山形県	—	—	—	—	—	—	—	—	—	—	—	—	—	—	—	—
	1	—	—	1	1	—	—	1	—	—	—	—	—	—	—	—
	—	—	—	—	—	—	—	—	—	—	—	—	—	—	—	—
静岡県	—	—	—	—	1	—	—	1	—	—	—	—	—	—	—	—
	—	—	—	—	1	—	—	1	—	—	—	—	1	—	—	1
	1	—	—	1	1	—	—	1	—	—	—	—	1	—	—	1
富山県	—	—	—	—	—	—	—	—	—	—	—	—	—	—	—	—
	—	—	—	—	—	—	—	—	—	—	—	—	—	—	—	—
	—	—	—	—	—	—	—	—	—	—	—	—	—	—	—	—
岐阜県	—	—	—	—	—	—	—	—	—	—	—	—	—	—	—	—
	—	—	—	—	1	—	—	1	—	—	—	—	—	—	—	—
	—	—	—	—	1	—	—	1	—	—	—	—	—	—	—	—
東京都	—	—	—	—	—	—	—	—	—	—	—	—	—	—	—	—
	—	—	—	—	1	—	—	1	—	—	—	—	1	—	—	1
	—	—	—	—	1	—	—	1	—	—	—	—	—	—	—	—
大阪府	—	—	—	—	—	—	—	—	—	—	—	—	—	—	—	—
	—	—	—	—	—	—	—	—	—	—	—	—	—	—	—	—
	—	—	—	—	—	—	—	—	—	—	—	—	—	—	—	—
徳島県	—	—	—	—	—	—	—	—	—	—	—	—	—	—	—	—
	—	—	—	—	—	—	—	—	—	—	—	—	—	—	—	—
	—	—	—	—	—	—	—	—	—	—	—	—	—	—	—	—
香川県	—	—	—	—	—	—	—	—	—	—	—	—	—	—	—	—
	—	—	—	—	—	—	—	—	—	—	—	—	—	—	—	—
	—	—	—	—	—	—	—	—	—	—	—	—	—	—	—	—
愛媛県	—	—	—	—	—	—	—	—	—	—	—	—	—	—	—	—
	—	—	—	—	—	—	—	—	—	—	—	—	—	—	—	—
	—	—	—	—	—	—	—	—	—	—	—	—	—	—	—	—
高知県	—	—	—	—	—	—	—	—	—	—	—	—	—	—	—	—
	—	—	—	—	—	—	—	—	—	—	—	—	—	—	—	—
	—	—	—	—	—	—	—	—	—	—	—	—	—	—	—	—
福岡県	—	—	—	—	—	—	—	—	—	—	—	—	—	—	—	—
	—	—	—	—	—	—	—	—	—	—	—	—	—	—	—	—
	—	—	—	—	—	—	—	—	—	—	—	—	—	—	—	—
佐賀県	—	—	—	—	—	—	—	—	—	—	—	—	—	—	—	—
	—	—	—	—	—	—	—	—	—	—	—	—	—	—	—	—
	—	—	—	—	—	—	—	—	—	—	—	—	1	—	—	1
鹿児島県	—	—	—	—	—	—	—	—	—	—	—	—	—	—	—	—
	—	—	—	—	—	—	—	—	—	—	—	—	—	—	—	—
	—	—	—	—	—	—	—	—	—	—	—	—	—	—	—	—
選挙区計	4	—	—	4	19	—	—	19	—	—	—	—	4	—	—	4
比例代表	7	1	1	9	5	—	—	5	10	—	—	10	6	—	—	6
合計	11	1	1	13	24	—	—	24	10	—	—	10	10	—	—	10

候補者数に関する調(続)

諸 派				無 所 属				合 計			
新	現	元	計	新	現	元	計	新	現	元	計
—	—	—	—	—	—	—	—	6	—	—	6
—	—	—	—	—	—	—	—	4	—	1	5
—	—	—	—	—	—	—	—	3	1	—	4
—	—	—	—	—	1	—	1	6	2	—	8
—	—	—	—	—	—	—	—	2	1	—	3
—	—	—	—	—	—	—	—	3	1	—	4
—	—	—	—	—	—	—	—	3	2	—	5
—	—	—	—	—	—	—	—	5	2	—	7
—	—	—	—	—	—	—	—	3	1	—	4
—	—	—	—	—	—	—	—	1	2	—	3
—	—	—	—	1	—	—	1	7	3	—	10
—	—	—	—	—	—	—	—	8	1	—	9
6	—	—	6	5	—	—	5	20	4	—	24
—	—	—	—	1	—	—	1	6	3	1	10
—	—	—	—	1	1	—	2	4	2	—	6
—	—	—	—	—	—	—	—	2	—	1	3
—	—	—	—	—	—	—	—	2	1	—	3
—	—	—	—	—	—	—	—	2	1	—	3
—	—	—	—	2	—	—	2	4	1	—	5
—	—	—	—	—	—	—	—	5	1	—	6
—	—	—	—	—	—	—	—	4	1	—	5
—	—	—	—	—	—	—	—	5	1	—	6
—	—	—	—	—	—	—	—	7	—	—	7
—	—	—	—	—	—	—	—	3	1	—	4
—	—	—	—	1	—	—	1	3	1	—	4
—	—	—	—	—	—	—	—	4	2	—	6
—	—	—	—	—	—	—	—	8	2	—	10
—	—	—	—	—	—	—	—	5	2	—	7
—	—	—	—	—	—	—	—	2	1	—	3
—	—	—	—	—	—	—	—	2	1	—	3
—	—	—	—	—	—	—	—	3	—	—	3
—	—	—	—	—	—	—	—	4	—	—	4
—	—	—	—	—	—	—	—	2	1	—	3
—	—	—	—	—	—	—	—	4	1	—	5
—	—	—	—	—	—	—	—	2	1	—	3
—	—	—	—	—	—	—	—	2	1	—	3
—	—	—	—	1	—	—	1	5	1	—	6
—	—	—	—	1	—	—	1	3	—	—	3
—	—	—	—	1	—	—	1	3	1	—	4
—	—	—	—	1	—	1	2	3	1	1	5
—	—	—	—	1	—	—	1	5	2	—	7
—	—	—	—	—	—	—	—	3	—	—	3
—	—	—	—	—	—	—	—	3	1	—	4
—	—	—	—	—	—	—	—	4	1	—	5
—	—	—	—	—	—	—	—	2	1	—	3
—	—	—	—	—	—	—	—	2	1	—	3
—	—	—	—	—	—	—	—	2	1	—	3
—	—	—	—	2	—	—	2	3	1	—	4
6	—	—	6	18	2	1	21	192	55	4	251
—	—	—	—	—	—	—	—	142	38	6	186
6	—	—	6	18	2	1	21	334	93	10	437

6 党派別男女別候補

都道府県	選挙区 議員定数	民主党			自由民主党			公明党			日本共産党			
		男	女	計	男	女	計	男	女	計	男	女	計	
北海道	青森	2	1	1	2	1	—	1	—	—	—	1	—	1
	手宮	1	—	1	1	1	—	1	—	—	—	1	—	1
	城	1	1	—	1	1	—	1	—	—	—	1	—	1
	秋田	2	1	1	2	1	—	1	—	—	—	1	—	1
山形	形島	1	1	—	1	1	—	1	—	—	—	1	—	1
	福茨	2	2	—	2	1	—	1	—	—	—	—	1	1
	栃木	2	2	—	2	1	—	1	—	—	—	1	—	1
	群馬	1	1	—	1	—	1	1	—	—	—	1	—	1
埼玉県	玉葉	3	1	1	2	1	—	1	1	—	1	1	—	1
	東	3	1	1	2	1	1	2	—	—	—	—	1	1
	新	5	1	1	2	1	1	2	—	1	1	1	—	1
	沼	3	1	1	2	1	—	1	—	—	—	—	1	1
富山	山	2	1	—	1	1	—	1	—	—	—	1	—	1
	井	1	1	—	1	1	—	1	—	—	—	—	1	1
	梨	1	1	—	1	—	1	1	—	—	—	1	—	1
	長野	1	1	—	1	—	1	1	—	—	—	1	—	1
岐阜	阜	2	2	—	2	1	—	1	—	—	—	1	—	1
	岡	2	1	1	2	1	—	1	—	—	—	1	—	1
	知	3	1	1	2	1	—	1	—	—	—	—	1	1
	重	1	1	—	1	1	—	1	—	—	—	1	—	1
滋賀	賀	1	—	1	1	1	—	1	—	—	—	1	—	1
	都	2	1	1	2	1	—	1	—	—	—	—	1	1
	阪	3	1	1	2	1	—	1	1	—	1	1	—	1
	庫	2	1	1	2	1	—	1	—	—	—	1	—	1
京都	良	1	1	—	1	1	—	1	—	—	—	1	—	1
	山	1	—	1	1	1	—	1	—	—	—	1	—	1
	歌	1	—	1	1	1	—	1	—	—	—	1	—	1
	鳥	1	—	1	1	1	—	1	—	—	—	1	—	1
大阪	取	1	—	1	1	1	—	1	—	—	—	1	—	1
	根	1	1	—	1	1	—	1	—	—	—	1	—	1
	山	1	1	—	1	—	1	1	—	—	—	1	—	1
	島	2	1	1	2	1	—	1	—	—	—	1	—	1
徳島	山	1	1	—	1	1	—	1	—	—	—	1	—	1
	島	1	—	1	1	1	—	1	—	—	—	1	—	1
	川	1	—	—	—	1	—	1	—	—	—	1	—	1
	媛	1	—	1	1	1	—	1	—	—	—	1	—	1
香川	知	1	1	—	1	1	—	1	—	—	—	1	—	1
	高	1	1	—	1	1	—	1	—	—	—	1	—	1
	福	2	1	—	1	1	—	1	—	—	—	1	—	1
	岡	2	1	—	1	1	—	1	—	—	—	1	—	1
愛媛	賀	1	—	1	1	1	—	1	—	—	—	1	—	1
	崎	1	1	—	1	1	—	1	—	—	—	—	1	1
	本	1	1	—	1	1	—	1	—	—	—	1	—	1
	分	1	1	—	1	1	—	1	—	—	—	1	—	1
高松	宮	1	1	—	1	1	—	1	—	—	—	1	—	1
	崎	1	1	—	1	1	—	1	—	—	—	1	—	1
	大	1	1	—	1	1	—	1	—	—	—	1	—	1
	宮	1	1	—	1	1	—	1	—	—	—	1	—	1
岡山	島	1	1	—	1	1	—	1	—	—	—	1	—	1
	沖	1	—	—	—	—	1	1	—	—	—	—	—	—
選挙区計		73	41	20	61	43	6	49	2	1	3	37	9	46
比例代表		48	38	7	45	27	8	35	14	3	17	9	9	18
合計		121	79	27	106	70	14	84	16	4	20	46	18	64

者数に関する調

社 会 民 主 党			国 民 新 党			み ん な の 党			新 党 改 革		
男	女	計	男	女	計	男	女	計	男	女	計
-	-	-	-	-	-	1	-	1	-	-	-
1	-	1	-	-	-	-	-	-	-	-	-
1	-	1	-	-	-	-	-	-	-	-	-
1	-	1	-	-	-	1	-	1	-	-	-
-	-	-	-	-	-	-	-	-	-	-	-
-	-	-	-	-	-	1	-	1	-	-	-
-	-	-	-	-	-	1	-	1	-	-	-
-	-	-	-	-	-	1	-	1	-	-	-
-	-	-	-	-	-	1	-	1	-	-	-
1	-	1	-	-	-	1	-	1	1	-	1
-	-	-	-	-	-	1	-	1	1	-	1
1	-	1	-	1	1	1	-	1	1	-	1
-	1	1	-	-	-	1	-	1	1	-	1
-	-	-	-	-	-	-	-	-	-	-	-
-	-	-	-	-	-	-	-	-	-	-	-
-	-	-	-	-	-	-	-	-	-	-	-
-	-	-	-	-	-	1	-	1	-	-	-
-	-	-	-	-	-	-	-	-	-	-	-
-	-	-	-	-	-	1	-	1	-	-	-
-	1	1	-	-	-	-	1	1	-	-	-
-	-	-	-	-	-	-	1	1	-	-	-
-	-	-	-	-	-	-	-	-	-	-	-
-	-	-	-	-	-	1	-	1	-	-	-
-	1	1	-	-	-	1	-	1	1	-	1
-	-	-	-	-	-	1	-	1	-	1	1
-	-	-	-	-	-	-	-	-	-	-	-
-	-	-	-	-	-	-	-	-	-	-	-
-	-	-	-	-	-	1	-	1	-	-	-
-	-	-	-	-	-	-	-	-	-	-	-
-	-	-	-	-	-	-	-	-	1	-	1
-	-	-	-	-	-	-	-	-	-	-	-
-	-	-	-	-	-	-	-	-	-	-	-
-	-	-	1	-	1	1	-	1	-	-	-
-	-	-	-	-	-	-	-	-	-	-	-
-	-	-	-	-	-	1	-	1	-	-	-
-	-	-	-	-	-	-	1	1	-	-	-
-	-	-	-	-	-	-	-	-	-	-	-
-	-	-	-	-	-	-	-	-	-	-	-
5	3	8	1	1	2	18	3	21	6	1	7
4	2	6	7	-	7	18	5	23	5	-	5
9	5	14	8	1	9	36	8	44	11	1	12

6 党派別男女別候補

都道府県	たちあがれ日本			幸福実現党			女性党			日本創新党		
	男	女	計	男	女	計	男	女	計	男	女	計
北海道	北青	—	—	—	1	—	1	—	—	—	—	—
	岩手	1	—	1	—	—	—	—	—	—	—	—
	宮城	—	—	—	—	—	—	—	—	—	—	—
山形県	山形	—	—	—	—	—	—	—	—	—	—	—
	福島	—	—	—	—	—	—	—	—	—	—	—
	茨城	—	1	1	1	—	1	—	—	—	—	—
埼玉県	埼玉	—	—	—	—	—	—	—	—	—	—	—
	千葉	—	—	—	1	—	1	—	—	—	—	—
	東京	—	—	—	1	—	1	—	—	—	—	—
神奈川県	神奈川	—	1	1	1	—	1	—	—	—	—	1
	新潟	1	—	1	1	—	1	—	—	—	—	—
	新潟	—	—	—	1	—	1	—	—	—	—	—
富山県	富山	—	—	—	—	—	—	—	—	—	—	—
	石川	—	—	—	—	—	—	—	—	—	—	—
	福井	—	—	—	—	—	—	—	—	—	—	—
山梨県	山梨	—	—	—	—	—	—	—	—	—	—	—
	長野	—	—	—	—	—	—	—	—	—	—	—
	長野	—	—	—	1	—	1	—	—	—	—	—
岐阜県	岐阜	—	—	—	1	—	1	—	—	—	—	—
	静岡	—	—	—	1	—	1	—	—	—	—	—
	愛知	—	—	—	—	1	1	—	—	—	—	—
滋賀県	滋賀	—	—	—	—	—	—	—	—	—	—	—
	三重	—	—	—	—	—	—	—	—	—	—	—
	三重	—	—	—	—	—	—	—	—	—	—	—
京都府	京都	—	—	—	—	1	1	—	—	—	—	—
	大阪	—	—	—	—	1	1	—	—	—	—	—
	兵庫	—	—	—	1	—	1	—	—	—	—	—
奈良県	奈良	—	—	—	—	—	—	—	—	—	—	—
	和歌山	—	—	—	—	—	—	—	—	—	—	—
	和歌山	—	—	—	—	—	—	—	—	—	—	—
鳥取県	鳥取	—	—	—	—	—	—	—	—	—	—	—
	島根	—	—	—	—	—	—	—	—	—	—	—
	岡山	—	—	—	—	—	—	—	—	—	—	—
徳島県	徳島	—	—	—	—	—	—	—	—	—	—	—
	香川	—	—	—	—	1	1	—	—	—	—	—
	高松	—	—	—	—	—	—	—	—	—	—	—
高知県	高知	—	—	—	—	—	—	—	—	—	—	—
	福岡	—	—	—	—	1	1	—	—	—	—	—
	福岡	—	—	—	—	—	—	—	—	—	—	—
佐賀県	佐賀	—	—	—	—	—	—	—	—	—	—	—
	長門	—	—	—	—	—	—	—	—	—	—	—
	熊本	—	—	—	—	—	—	—	—	—	—	—
大分県	大分	—	—	—	—	—	—	—	—	—	—	—
	宮崎	—	—	—	—	—	—	—	—	—	—	—
	宮崎	—	—	—	—	—	—	—	—	1	—	1
鹿児島県	鹿児島	—	—	—	—	—	—	—	—	—	—	—
	鹿儿	—	—	—	—	—	—	—	—	—	—	—
	沖縄	—	—	—	1	—	1	—	—	—	—	—
選挙区計	2	2	4	14	5	19	—	—	—	3	1	4
比例代表	8	1	9	5	—	5	—	10	10	6	—	6
合計	10	3	13	19	5	24	—	10	10	9	1	10

者数に関する調(続)

諸 派			無 所 属			合 計		
男	女	計	男	女	計	男	女	計
—	—	—	—	—	—	5	1	6
—	—	—	—	—	—	4	1	5
—	—	—	—	—	—	4	—	4
—	—	—	1	—	1	7	1	8
—	—	—	—	—	—	3	—	3
—	—	—	—	—	—	4	—	4
—	—	—	—	—	—	4	1	5
—	—	—	—	—	—	6	1	7
—	—	—	—	—	—	3	1	4
—	—	—	—	—	—	2	1	3
—	—	—	1	—	1	9	1	10
—	—	—	—	—	—	6	3	9
6	—	6	4	1	5	18	6	24
—	—	—	1	—	1	7	3	10
—	—	—	2	—	2	6	—	6
—	—	—	—	—	—	3	—	3
—	—	—	—	—	—	2	1	3
—	—	—	—	—	—	3	—	3
—	—	—	2	—	2	4	1	5
—	—	—	—	—	—	4	2	6
—	—	—	—	—	—	5	—	5
—	—	—	—	—	—	5	1	6
—	—	—	—	—	—	2	5	7
—	—	—	—	—	—	3	1	4
—	—	—	1	—	1	3	1	4
—	—	—	—	—	—	3	3	6
—	—	—	—	—	—	6	4	10
—	—	—	—	—	—	5	2	7
—	—	—	—	—	—	3	—	3
—	—	—	—	—	—	2	1	3
—	—	—	—	—	—	2	—	2
—	—	—	—	—	—	2	1	3
—	—	—	—	—	—	4	1	5
—	—	—	—	—	—	3	—	3
—	—	—	1	—	1	4	2	6
—	—	—	—	1	1	2	1	3
—	—	—	1	—	1	3	1	4
—	—	—	2	—	2	5	—	5
—	—	—	—	1	1	5	2	7
—	—	—	—	—	—	2	1	3
—	—	—	—	—	—	3	1	4
—	—	—	—	—	—	4	1	5
—	—	—	—	—	—	3	—	3
—	—	—	—	—	—	3	—	3
—	—	—	—	—	—	3	—	3
—	—	—	—	—	—	3	—	3
—	—	—	2	—	2	3	1	4
6	—	6	18	3	21	196	55	251
—	—	—	—	—	—	141	45	186
6	—	6	18	3	21	337	100	437

7 職業別候補者数に関する調

都府	道県	教 育 家	宗 教 家	商 業	鉱 工 業	農 林 業	水 産 業	弁 護 士 (弁 理 士 を 含 む)	会 計 士 (税 理 士 を 含 む)	医 師 (歯 科 医 を 含 む)	薬 剤 師	著 述 業	出 版 業	記 者	会 社 員 (重 役 を 含 む)	政 党 役 員	団 体 役 員	参 議 院 議 員	そ の 他 の 職 業	無 職	合 計
北海	道森	-	-	-	-	-	-	-	-	-	-	-	-	-	1	3	2	-	-	-	6
青岩	手森	-	-	-	-	-	-	-	-	-	-	-	-	-	1	4	-	-	-	-	5
宮城	手森	-	-	-	-	-	-	-	-	-	-	-	-	-	-	3	-	1	-	-	4
秋田	宮城	-	-	-	-	-	-	-	-	-	-	-	-	-	1	3	-	2	1	1	8
	田	-	-	-	-	-	-	-	-	-	-	-	-	-	1	1	-	1	-	-	3
山福	形島	-	-	-	-	-	-	-	-	-	-	-	-	-	1	2	-	1	-	-	4
福茨	島	-	-	-	-	-	-	-	-	1	-	-	-	-	1	1	-	2	-	-	5
栃群	城	-	-	-	-	-	-	-	-	-	-	-	-	-	1	1	-	2	2	1	7
	木	1	-	-	-	-	-	1	-	-	-	-	-	-	1	1	-	-	-	-	4
	馬	-	-	-	-	-	-	-	-	-	-	-	-	-	-	1	-	2	-	-	3
埼千	玉	-	-	-	-	-	-	-	-	-	-	-	-	-	2	1	2	3	1	1	10
東	葉	2	1	-	-	-	-	1	-	1	1	-	-	-	-	3	-	-	-	-	9
奈	京	-	-	-	-	-	-	3	1	1	-	-	-	-	5	2	2	3	6	1	24
新	川	-	-	-	-	-	-	-	1	-	-	-	-	-	-	5	-	3	1	-	10
	潟	-	-	-	-	-	-	1	-	-	-	-	-	-	-	2	-	1	1	1	6
富石	山	-	-	-	-	-	-	-	-	-	-	-	-	-	-	1	-	-	1	1	3
福山	川	-	-	-	-	-	-	-	-	-	-	-	-	-	-	3	-	-	-	-	3
山	井	-	-	-	-	-	-	-	-	-	-	-	-	-	1	1	-	1	-	-	3
長	梨	-	-	-	-	-	-	-	-	1	-	-	-	-	-	3	-	-	-	1	5
	野	-	-	-	-	-	-	-	1	-	-	-	-	-	-	1	-	1	1	2	6
岐静	阜	-	-	-	-	-	-	-	-	-	-	-	-	-	1	2	-	1	1	-	5
愛	岡	-	-	-	-	-	-	-	-	-	-	-	-	-	-	1	-	1	3	1	6
三	知	-	-	-	-	-	-	-	-	1	-	-	-	-	-	4	-	-	-	2	7
滋	重	-	-	-	-	-	-	-	-	-	-	-	-	-	-	-	1	1	-	2	4
	賀	-	-	-	-	-	-	-	1	-	-	-	-	-	1	1	-	1	-	-	4
京大	都	-	-	-	-	-	-	-	-	-	-	-	-	-	-	2	-	1	1	2	6
兵	阪	-	-	-	-	-	-	-	-	1	-	-	-	-	1	2	-	2	3	1	10
奈	庫	-	1	-	-	-	-	-	-	-	-	-	-	-	-	4	1	1	-	-	7
和	良	-	-	-	-	-	-	-	-	-	-	-	-	-	-	1	-	1	-	1	3
	山	-	-	-	-	-	-	-	-	-	-	-	-	-	-	1	1	1	-	-	3
鳥島	取	-	-	-	-	-	-	-	-	1	-	-	-	-	-	1	-	-	1	-	3
岡	根	-	-	-	-	-	-	-	-	-	-	-	-	-	1	3	-	-	-	-	4
広	山	-	-	-	-	-	-	-	-	-	-	-	-	-	-	2	-	1	-	-	3
山	島	-	-	-	-	-	-	-	-	-	-	-	-	-	1	2	-	1	1	-	5
	口	1	-	-	-	-	-	-	-	-	-	-	-	-	-	1	-	1	-	-	3
徳香	島	-	-	-	-	-	-	-	-	-	1	-	-	-	2	2	-	1	-	-	6
愛	川	-	-	-	-	-	-	-	-	-	-	-	-	-	-	2	-	-	-	1	3
高	媛	-	-	-	-	-	-	-	-	-	-	-	-	-	-	1	-	1	-	2	4
福	知	-	-	-	-	-	-	-	-	-	-	-	-	-	-	1	-	1	1	2	5
	岡	-	-	-	-	-	-	-	-	-	-	-	-	-	1	2	-	2	-	2	7
佐長	賀	-	-	-	-	-	-	-	-	-	-	-	-	-	-	3	-	-	-	-	3
熊	崎	-	-	-	-	-	-	-	-	-	-	-	-	-	2	1	-	-	-	1	4
本	本	-	-	-	-	-	-	-	-	-	1	-	-	-	1	2	-	1	-	-	5
分	分	-	-	-	-	-	-	-	-	-	-	-	-	-	-	1	-	1	1	-	3
大	崎	-	-	-	-	-	-	-	-	-	-	-	-	-	-	-	2	1	-	-	3
鹿兒	島	-	-	-	-	-	-	1	-	-	-	-	-	-	-	1	-	1	-	-	3
沖	繩	-	1	-	-	-	-	-	-	1	-	-	-	-	-	-	1	1	-	-	4
選挙区計		4	3	-	-	-	-	7	4	8	3	-	-	-	27	85	12	46	26	26	251
比例代表		5	2	-	-	2	-	3	1	6	-	2	-	-	19	57	15	36	24	14	186
合計		9	5	-	-	2	-	10	5	14	3	2	-	-	46	142	27	82	50	40	437

8 年齢段階別候補者数に関する調

都道府県	30歳以上 35歳未満	35歳以上 40歳未満	40歳以上 45歳未満	45歳以上 50歳未満	50歳以上 55歳未満	55歳以上 60歳未満	60歳以上 65歳未満	65歳以上 70歳未満	70歳以上	合計	最高年齢	最低年齢	平均年齢
北海道	—	3	1	1	1	—	—	—	—	6	53	37	43
	—	2	—	—	2	—	1	—	—	5	63	36	49
	—	—	1	—	—	—	3	—	—	4	63	40	56
	—	3	—	1	2	—	1	—	1	8	73	35	49
青森県	—	—	—	1	—	—	2	—	—	3	61	46	56
	—	—	1	—	1	1	—	—	1	4	70	43	55
	1	—	2	—	—	—	2	—	—	5	62	33	48
	1	—	1	3	—	—	2	—	—	7	63	31	49
山形県	—	1	—	1	1	—	1	—	—	4	60	39	50
	—	—	—	2	—	—	1	—	—	3	64	46	53
	2	1	1	3	1	1	1	—	—	10	61	30	45
	—	2	2	2	1	2	—	—	—	9	58	35	47
福島県	1	2	5	2	2	3	6	2	1	24	79	31	53
	—	1	—	4	2	—	3	—	—	10	64	38	52
	1	1	—	1	1	—	1	—	1	6	70	32	51
	—	—	—	—	—	—	—	—	—	—	—	—	—
茨城県	—	—	1	1	1	—	—	—	—	3	54	43	48
	—	—	—	1	1	1	—	—	—	3	56	48	52
	—	1	1	—	—	—	—	1	—	3	68	36	49
	1	1	1	1	—	—	—	—	1	5	74	31	47
栃木県	1	—	2	1	—	—	1	—	1	6	72	32	50
	—	—	1	3	—	—	—	1	—	5	67	42	51
	1	2	1	1	1	—	—	—	—	6	53	31	41
	—	2	1	2	1	—	1	—	—	7	62	36	46
群馬県	—	2	1	—	—	—	1	—	—	4	50	35	43
	—	2	—	—	2	—	—	—	—	4	54	37	45
	—	1	1	2	1	—	—	1	—	6	65	39	49
	1	3	1	1	3	—	—	1	—	10	67	34	46
埼玉県	1	3	1	—	2	—	—	—	—	7	54	32	42
	1	1	—	1	—	—	—	—	—	3	47	34	40
	1	—	1	—	1	—	—	—	—	3	54	34	44
	—	—	—	—	—	—	—	—	—	—	—	—	—
千葉県	1	—	—	—	1	1	—	—	—	3	57	32	48
	2	—	1	1	—	—	—	—	—	4	49	32	39
	—	—	1	1	—	—	—	1	—	3	69	42	52
	—	—	1	—	2	1	1	—	—	5	60	44	53
東京都	—	—	—	—	1	1	—	1	—	3	66	51	58
	1	—	—	—	1	2	1	—	1	6	79	31	56
	—	—	—	—	2	1	—	—	—	3	57	50	53
	—	—	1	1	1	1	—	—	—	4	55	43	50
神奈川県	—	1	1	1	1	—	1	—	—	5	63	35	48
	—	—	1	2	1	1	1	—	1	7	71	42	55
	—	2	—	—	1	—	—	—	—	3	54	37	44
	—	1	—	—	1	1	—	1	—	4	66	35	53
新潟県	—	1	1	1	2	—	—	—	—	5	53	38	47
	1	—	—	1	1	—	—	—	—	3	53	33	44
	1	—	2	—	—	—	—	—	—	3	43	32	39
	—	—	—	—	—	—	—	—	—	—	—	—	—
石川県	—	—	—	—	—	2	—	1	—	3	66	56	60
	—	—	—	2	—	2	—	—	—	4	59	45	57
選挙区計	19	39	36	45	42	21	31	10	8	251	79	30	49
比例代表	8	14	14	28	48	16	30	16	12	186	84	30	53
合計	27	53	50	73	90	37	61	26	20	437	84	30	51

(注) 平均年齢は、1 歳未満の端数を切り上げて示した。

9 報酬支給選挙運動従事者の届出

都道府県	民 主 党						自 由 民 主 党						公 明 党						
	候 補 者 数					選 挙 運 動 従 事 者 の 総 数	候 補 者 数					選 挙 運 動 従 事 者 の 総 数	候 補 者 数					選 挙 運 動 従 事 者 の 総 数	
	0 人	30 人 未 満	30 人 以 上	60 人 未 満	60 人 以 上		合 計	0 人	30 人 未 満	30 人 以 上	60 人 未 満		60 人 以 上	合 計	0 人	30 人 未 満	30 人 以 上		60 人 未 満
北海道	道森	—	2	—	—	2	26	—	1	—	—	1	29	—	—	—	—	—	—
	手	—	1	—	—	1	22	—	1	—	—	1	17	—	—	—	—	—	—
	宮	—	1	—	—	1	10	—	—	1	—	1	33	—	—	—	—	—	—
	秋	—	2	—	—	2	25	—	1	—	—	1	27	—	—	—	—	—	—
山形県	形島	—	1	—	—	1	14	—	1	—	—	1	16	—	—	—	—	—	—
	福	—	2	—	—	2	36	—	1	—	—	1	17	—	—	—	—	—	—
	茨	—	2	—	—	2	8	—	1	—	—	1	15	—	—	—	—	—	—
	群	—	—	1	—	1	33	—	1	—	—	1	28	—	—	—	—	—	—
埼玉県	玉	—	2	—	—	2	14	—	1	—	—	1	26	—	1	—	—	1	11
	葉	—	2	—	—	2	44	—	2	—	—	2	46	—	—	—	—	—	—
	京	1	1	—	—	2	6	—	2	—	—	2	47	—	1	—	—	1	14
	奈	—	2	—	—	2	20	—	1	—	—	1	11	—	—	—	—	—	—
富山県	山	—	—	1	—	1	50	—	—	1	—	1	30	—	—	—	—	—	—
	川	—	1	—	—	1	15	—	1	—	—	1	9	—	—	—	—	—	—
	井	—	1	—	—	1	13	—	1	—	—	1	10	—	—	—	—	—	—
	梨	—	1	—	—	1	23	—	1	—	—	1	9	—	—	—	—	—	—
岐阜県	阜	—	2	—	—	2	19	—	—	1	—	1	50	—	—	—	—	—	—
	岡	—	2	—	—	2	35	—	—	1	—	1	41	—	—	—	—	—	—
	知	—	2	—	—	2	34	—	1	—	—	1	14	—	—	—	—	—	—
	重	—	1	—	—	1	13	—	1	—	—	1	29	—	—	—	—	—	—
京都府	都	—	2	—	—	2	34	—	—	1	—	1	40	—	—	—	—	—	—
	阪	—	2	—	—	2	37	—	—	1	—	1	45	—	1	—	—	1	11
	庫	—	2	—	—	2	33	—	—	1	—	1	45	—	—	—	—	—	—
	良	—	1	—	—	1	12	—	1	—	—	1	13	—	—	—	—	—	—
兵庫県	山	—	1	—	—	1	11	—	1	—	—	1	12	—	—	—	—	—	—
	取	—	—	—	1	1	71	—	—	1	—	1	50	—	—	—	—	—	—
	根	—	1	—	—	1	7	—	—	1	—	1	46	—	—	—	—	—	—
	山	—	—	1	—	1	52	—	1	—	—	1	19	—	—	—	—	—	—
徳島県	島	—	2	—	—	2	11	—	1	—	—	1	25	—	—	—	—	—	—
	川	—	1	—	—	1	12	—	—	—	1	1	75	—	—	—	—	—	—
	媛	—	1	—	—	1	16	—	1	—	—	1	23	—	—	—	—	—	—
	知	—	1	—	—	1	6	—	1	—	—	1	4	—	—	—	—	—	—
佐賀県	岡	—	1	—	—	1	8	—	1	—	—	1	12	—	—	—	—	—	—
	賀	—	1	—	—	1	29	—	1	—	—	1	27	—	—	—	—	—	—
	崎	—	—	1	—	1	47	—	—	1	—	1	34	—	—	—	—	—	—
	本	—	—	1	—	1	54	—	—	1	—	1	34	—	—	—	—	—	—
熊本県	分	—	—	1	—	1	37	—	1	—	—	1	9	—	—	—	—	—	—
	崎	—	1	—	—	1	18	—	1	—	—	1	18	—	—	—	—	—	—
	大	—	—	—	—	—	—	—	—	—	—	—	—	—	—	—	—	—	—
	宮	—	1	—	—	1	18	—	1	—	—	1	18	—	—	—	—	—	—
鹿児島県	島	—	1	—	—	1	26	—	—	1	—	1	47	—	—	—	—	—	—
	沖	—	—	—	—	—	—	—	1	—	—	1	20	—	—	—	—	—	—
選挙区計		1	50	9	1	61	1,158	—	33	15	1	49	1,263	—	3	—	—	3	36
比例代表		—	31	13	1	45	895	—	25	6	4	35	827	6	8	3	—	17	267
合計		1	81	22	2	106	2,053	—	58	21	5	84	2,090	6	11	3	—	20	303

をした党派別候補者数に関する調

日本共産党						社会民主党						国民新党						みんなの党						
候補者数					選挙者の運動の総従数	候補者数					選挙者の運動の総従数	候補者数					選挙者の運動の総従数							
0人	30人未満	30人以上	60人未満	60人以上		合計	0人	30人未満	30人以上	60人未満		60人以上	合計	0人	30人未満	30人以上		60人未満	60人以上	合計	0人	30人未満	30人以上	60人未満
1	-	-	-	1	-	-	-	-	-	-	-	-	-	-	-	-	-	-	1	-	-	-	1	16
1	-	-	-	1	-	-	1	-	-	-	1	27	-	-	-	-	-	-	-	-	-	-	-	-
-	1	-	-	1	6	-	1	-	-	-	1	16	-	-	-	-	-	-	-	-	-	-	-	
-	1	-	-	1	6	-	1	-	-	-	1	7	-	-	-	-	-	-	-	-	1	-	1	52
1	-	-	-	1	-	-	-	-	-	-	-	-	-	-	-	-	-	-	-	-	-	-	-	-
-	1	-	-	1	4	-	-	-	-	-	-	-	-	-	-	-	-	-	1	-	-	-	1	7
-	1	-	-	1	17	-	-	-	-	-	-	-	-	-	-	-	-	-	1	-	-	-	1	8
1	-	-	-	1	-	-	-	-	-	-	-	-	-	-	-	-	-	-	-	1	-	-	1	36
1	-	-	-	1	-	-	-	-	-	-	-	-	-	-	-	-	-	-	1	-	-	-	1	21
1	-	-	-	1	-	-	-	-	-	-	-	-	-	-	-	-	-	-	-	-	-	-	-	-
-	1	-	-	1	6	-	-	1	-	1	45	-	-	-	-	-	-	-	1	-	-	-	1	6
-	1	-	-	1	5	-	-	-	-	-	-	-	-	-	-	-	-	-	-	1	-	-	1	44
-	1	-	-	1	13	-	-	1	-	1	31	-	1	-	-	1	16	-	1	-	-	-	1	11
-	1	-	-	1	7	-	1	-	-	1	14	-	-	-	-	-	-	-	1	-	-	-	1	12
-	1	-	-	1	4	-	-	-	-	-	-	-	-	-	-	-	-	-	-	-	-	-	-	-
1	-	-	-	1	-	-	-	-	-	-	-	-	-	-	-	-	-	-	-	-	-	-	-	-
1	-	-	-	1	-	-	-	-	-	-	-	-	-	-	-	-	-	-	-	-	-	-	-	-
-	1	-	-	1	6	-	-	-	-	-	-	-	-	-	-	-	-	-	-	-	-	-	-	-
1	-	-	-	1	7	-	-	-	-	-	-	-	-	-	-	-	-	-	-	1	-	-	1	43
-	1	-	-	1	3	-	-	-	-	-	-	-	-	-	-	-	-	-	-	-	-	-	-	-
-	1	-	-	1	7	-	-	-	-	-	-	-	-	-	-	-	-	-	-	1	-	-	1	30
-	1	-	-	1	4	-	1	-	-	1	19	-	-	-	-	-	-	-	1	-	-	-	1	9
-	1	-	-	1	3	-	-	-	-	-	-	-	-	-	-	-	-	-	1	-	-	-	1	11
1	-	-	-	1	-	-	-	-	-	-	-	-	-	-	-	-	-	-	-	-	-	-	-	-
-	1	-	-	1	14	-	-	-	-	-	-	-	-	-	-	-	-	-	1	-	-	-	1	10
-	1	-	-	1	8	-	1	-	-	1	15	-	-	-	-	-	-	-	1	-	-	-	1	5
-	1	-	-	1	11	-	-	-	-	-	-	-	-	-	-	-	-	-	-	1	-	-	1	33
-	1	-	-	1	2	-	-	-	-	-	-	-	-	-	-	-	-	-	-	-	-	-	-	-
1	-	-	-	1	-	-	-	-	-	-	-	-	-	-	-	-	-	-	-	-	-	-	-	-
-	1	-	-	1	3	-	-	-	-	-	-	-	-	-	-	-	-	-	-	-	-	-	-	-
1	-	-	-	1	-	-	-	-	-	-	-	-	-	-	-	-	-	-	-	1	-	-	1	34
-	1	-	-	1	1	-	-	-	-	-	-	-	-	-	-	-	-	-	-	-	-	-	-	-
1	-	-	-	1	-	-	-	-	-	-	-	-	-	-	-	-	-	-	-	-	-	-	-	-
-	1	-	-	1	4	-	-	-	-	-	-	-	-	-	-	-	-	-	-	-	-	-	-	-
-	1	-	-	1	4	-	-	-	-	-	-	-	-	-	-	-	-	-	-	-	-	-	-	-
1	-	-	-	1	-	-	-	-	-	-	-	-	-	-	-	-	-	-	-	-	-	-	-	-
1	-	-	-	1	-	-	-	-	-	-	-	-	-	-	-	-	-	-	-	-	-	-	-	-
1	-	-	-	1	-	-	-	-	-	-	-	-	-	-	-	-	-	-	-	-	-	-	-	-
-	1	-	-	1	6	-	-	-	-	-	-	-	1	-	-	1	27	-	-	1	-	-	1	32
-	1	-	-	1	5	-	-	-	-	-	-	-	-	-	-	-	-	-	-	-	-	-	-	-
1	-	-	-	1	-	-	-	-	-	-	-	-	-	-	-	-	-	-	1	-	-	-	1	15
-	1	-	-	1	7	-	-	-	-	-	-	-	-	-	-	-	-	-	1	-	-	-	1	10
-	1	-	-	1	5	-	-	-	-	-	-	-	-	-	-	-	-	-	-	-	-	-	-	-
1	-	-	-	1	-	-	-	-	-	-	-	-	-	-	-	-	-	-	-	-	-	-	-	-
-	1	-	-	1	2	-	-	-	-	-	-	-	-	-	-	-	-	-	-	-	-	-	-	-
-	-	-	-	-	-	-	-	-	-	-	-	-	-	-	-	-	-	-	-	-	-	-	-	-
18	28	-	-	46	170	-	6	2	-	8	174	-	2	-	-	2	43	-	13	8	-	21	445	
2	16	-	-	18	101	1	4	1	-	6	119	-	6	1	-	7	106	3	17	3	-	23	354	
20	44	-	-	64	271	1	10	3	-	14	293	-	8	1	-	9	149	3	30	11	-	44	799	

9 報酬支給選挙運動従事者の届出

都道府県	新 党 改 革						た ち あ が れ 日 本						幸 福 実 現 党						女 性 党						
	候 補 者 数					選 事 者 の 総 従 徒 数	候 補 者 数					選 事 者 の 総 従 徒 数	候 補 者 数					選 事 者 の 総 従 徒 数	候 補 者 数					選 事 者 の 総 従 徒 数	
	0 人	30 人 未 満	30 人 以 上	60 人 未 満	60 人 以 上		合 計	0 人	30 人 未 満	30 人 以 上	60 人 未 満		60 人 以 上	合 計	0 人	30 人 未 満	30 人 以 上		60 人 未 満	60 人 以 上	合 計	0 人	30 人 未 満		30 人 以 上
北海道	道森	-	-	-	-	-	-	-	-	-	-	-	1	-	-	-	-	1	-	-	-	-	-	-	-
	青森	-	-	-	-	-	-	-	-	1	-	1	38	-	-	-	-	-	-	-	-	-	-	-	-
	岩手	-	-	-	-	-	-	-	-	-	-	-	-	-	-	-	-	-	-	-	-	-	-	-	-
	宮城	-	-	-	-	-	-	-	-	-	-	-	-	1	-	-	-	1	2	-	-	-	-	-	-
山形	形島	-	-	-	-	-	-	-	-	-	-	-	-	-	-	-	-	-	-	-	-	-	-	-	-
	福島	-	-	-	-	-	-	-	-	-	-	-	-	-	-	-	-	-	-	-	-	-	-	-	-
	茨城	-	-	-	-	-	-	-	1	-	-	1	24	1	-	-	-	1	-	-	-	-	-	-	-
	栃木	-	-	-	-	-	-	-	-	-	-	-	-	-	-	-	-	-	-	-	-	-	-	-	-
埼玉県	玉葉	-	-	1	-	1	37	-	-	-	-	-	-	1	-	-	-	1	-	-	-	-	-	-	-
	千代田	-	1	-	-	1	20	-	-	-	-	-	-	-	1	-	-	1	8	-	-	-	-	-	-
	東京	-	1	-	-	1	18	-	1	-	-	1	18	-	1	-	-	1	5	-	-	-	-	-	-
	神奈川	-	-	1	-	1	44	-	1	-	-	1	16	-	1	-	-	1	29	-	-	-	-	-	-
富山	山川	-	-	-	-	-	-	-	-	-	-	-	-	-	-	-	-	-	-	-	-	-	-	-	-
	石川	-	-	-	-	-	-	-	-	-	-	-	-	-	-	-	-	-	-	-	-	-	-	-	-
	福井	-	-	-	-	-	-	-	-	-	-	-	-	-	-	-	-	-	-	-	-	-	-	-	-
	山梨	-	-	-	-	-	-	-	-	-	-	-	-	-	1	-	-	1	6	-	-	-	-	-	-
岐阜	卓	-	-	-	-	-	-	-	-	-	-	-	1	-	-	-	-	1	-	-	-	-	-	-	-
	静岡	-	-	-	-	-	-	-	-	-	-	-	1	-	-	-	-	1	-	-	-	-	-	-	-
	愛知	-	-	-	-	-	-	-	-	-	-	-	1	-	-	-	-	1	-	-	-	-	-	-	-
	滋賀	-	-	-	-	-	-	-	-	-	-	-	-	-	-	-	-	-	-	-	-	-	-	-	-
京都	都	-	-	-	-	-	-	-	-	-	-	-	1	-	-	-	-	1	-	-	-	-	-	-	-
	大阪	1	-	-	-	1	-	-	-	-	-	-	-	1	-	-	-	1	1	-	-	-	-	-	-
	兵庫	-	1	-	-	1	17	-	-	-	-	-	-	1	-	-	-	1	-	-	-	-	-	-	-
	奈良	-	-	-	-	-	-	-	-	-	-	-	-	-	-	-	-	-	-	-	-	-	-	-	-
鳥取	取根	-	-	-	-	-	-	-	-	-	-	-	-	-	-	-	-	-	-	-	-	-	-	-	-
	島岡	-	-	-	-	-	-	-	-	-	-	-	-	-	-	-	-	-	-	-	-	-	-	-	-
	岡山	-	-	-	-	-	-	-	-	-	-	-	-	-	-	-	-	-	-	-	-	-	-	-	-
	広島	-	-	-	-	-	-	-	-	-	-	-	-	1	-	-	-	1	-	-	-	-	-	-	-
徳島	島川	-	1	-	-	1	15	-	-	-	-	-	-	1	-	-	-	1	-	-	-	-	-	-	-
	香愛	-	-	-	-	-	-	-	-	-	-	-	-	-	-	-	-	-	-	-	-	-	-	-	-
	高松	-	-	-	-	-	-	-	-	-	-	-	-	-	-	-	-	-	-	-	-	-	-	-	-
	福岡	-	-	-	-	-	-	-	-	-	-	-	-	1	-	-	-	1	-	-	-	-	-	-	-
佐賀	長崎	-	-	-	-	-	-	-	-	-	-	-	-	-	-	-	-	-	-	-	-	-	-	-	-
	熊本	-	-	-	-	-	-	-	-	-	-	-	-	-	-	-	-	-	-	-	-	-	-	-	-
	大分	-	-	-	-	-	-	-	-	-	-	-	-	-	-	-	-	-	-	-	-	-	-	-	-
	宮崎	-	-	-	-	-	-	-	-	-	-	-	-	-	-	-	-	-	-	-	-	-	-	-	-
鹿児島	鹿	-	-	-	-	-	-	-	-	-	-	-	-	-	-	-	-	-	-	-	-	-	-	-	-
	沖縄	-	-	-	-	-	-	-	-	-	-	-	-	1	-	-	-	1	-	-	-	-	-	-	-
選挙区計		1	4	2	-	7	151	-	3	1	-	4	96	13	6	-	-	19	51	-	-	-	-	-	-
比例代表		-	2	3	-	5	162	-	7	2	-	9	214	5	-	-	-	5	-	6	4	-	-	-	10
合計		1	6	5	-	12	313	-	10	3	-	13	310	18	6	-	-	24	51	6	4	-	-	-	10

をした党派別候補者数に関する調 (続)

選挙者 運動の 総従 数	日本創 新党						諸派						無所 属						合計						
	候補者 数					選挙 者運 動の 総 従 数	候補者 数					選挙 者運 動の 総 従 数	候補者 数					選挙 者運 動の 総 従 数	候補者 数					選挙 者運 動の 総 従 数	
	0 人	30 人 未 満	30 人 以 上	60 人 未 満	60 人 以 上		合 計	0 人	30 人 未 満	30 人 以 上	60 人 未 満		60 人 以 上	合 計	0 人	30 人 未 満	30 人 以 上		60 人 未 満	60 人 以 上	合 計	0 人	30 人 未 満		30 人 以 上
-	-	-	-	-	-	-	-	-	-	-	-	-	-	-	-	-	-	-	-	2	4	-	-	6	71
-	-	-	-	-	-	-	-	-	-	-	-	-	-	-	-	-	-	-	-	1	3	1	-	5	104
-	-	-	-	-	-	-	-	-	-	-	-	-	-	-	-	-	-	-	-	-	3	1	-	4	65
-	-	-	-	-	-	-	-	-	-	-	-	-	-	1	-	1	32	-	-	6	2	-	-	8	151
-	-	-	-	-	-	-	-	-	-	-	-	-	-	-	-	-	-	-	-	1	1	1	-	3	44
-	-	-	-	-	-	-	-	-	-	-	-	-	-	-	-	-	-	-	-	-	4	-	-	4	41
-	-	-	-	-	-	-	-	-	-	-	-	-	-	-	-	-	-	-	-	-	5	-	-	5	78
-	-	-	-	-	-	-	-	-	-	-	-	-	-	-	-	-	-	-	-	2	4	1	-	7	83
-	-	-	-	-	-	-	-	-	-	-	-	-	-	-	-	-	-	-	-	1	2	1	-	4	82
-	-	-	-	-	-	-	-	-	-	-	-	-	-	-	-	-	-	-	-	1	1	1	-	3	44
-	-	-	-	-	-	-	-	-	-	-	-	1	-	-	-	1	-	-	-	2	6	2	-	10	145
-	-	1	-	-	1	29	-	-	-	-	-	-	-	-	-	-	-	-	-	-	8	1	-	9	196
-	-	-	1	-	1	45	4	2	-	-	6	13	3	2	-	-	5	7	8	14	2	-	24	244	
-	-	-	-	-	-	-	-	-	-	-	-	-	1	-	-	-	1	-	1	8	1	-	10	153	
-	-	-	-	-	-	-	-	-	-	-	-	-	1	1	-	-	2	11	2	4	-	-	6	42	
-	-	-	-	-	-	-	-	-	-	-	-	-	-	-	-	-	-	-	-	1	-	2	-	3	80
-	-	-	-	-	-	-	-	-	-	-	-	-	-	-	-	-	-	-	-	1	2	-	-	3	24
-	-	-	-	-	-	-	-	-	-	-	-	-	-	-	-	-	-	-	-	3	-	-	-	3	29
-	-	-	-	-	-	-	-	-	-	-	-	-	1	1	-	-	2	15	2	3	-	-	5	47	
-	-	-	-	-	-	-	-	-	-	-	-	-	-	-	-	-	-	-	-	2	4	-	-	6	179
-	-	-	-	-	-	-	-	-	-	-	-	-	-	-	-	-	-	-	-	1	3	1	-	5	72
-	-	-	-	-	-	-	-	-	-	-	-	-	-	-	-	-	-	-	-	1	3	2	-	6	113
-	-	-	-	-	-	-	-	-	-	-	-	-	-	-	-	-	-	-	-	1	6	-	-	7	80
-	-	-	-	-	-	-	-	-	-	-	-	-	-	-	-	-	-	-	-	4	-	-	-	4	56
-	-	-	-	-	-	-	-	-	-	-	-	-	-	1	-	-	1	1	1	2	1	-	-	4	65
-	-	-	-	-	-	-	-	-	-	-	-	-	-	-	-	-	-	-	-	1	4	1	-	6	98
-	-	1	-	-	1	10	-	-	-	-	-	-	-	-	-	-	-	-	-	1	8	1	-	10	132
-	-	-	-	-	-	-	-	-	-	-	-	-	-	-	-	-	-	-	-	1	4	2	-	7	139
-	-	-	-	-	-	-	-	-	-	-	-	-	-	-	-	-	-	-	-	3	-	-	-	3	27
-	-	-	-	-	-	-	-	-	-	-	-	-	-	-	-	-	-	-	-	1	2	-	-	3	23
-	-	-	-	-	-	-	-	-	-	-	-	-	-	-	-	-	-	-	-	1	1	1	-	3	124
-	-	-	-	-	-	-	-	-	-	-	-	-	-	-	-	-	-	-	-	1	1	2	-	4	87
-	-	-	-	-	-	-	-	-	-	-	-	-	-	-	-	-	-	-	-	2	1	-	-	3	72
-	-	-	-	-	-	-	-	-	-	-	-	-	-	-	-	-	-	-	-	2	3	-	-	5	36
-	-	-	-	-	-	-	-	-	-	-	-	-	-	-	-	-	-	-	-	2	-	1	-	3	92
-	-	-	-	-	-	-	-	-	-	-	-	1	-	-	-	1	-	-	-	2	4	-	-	6	45
-	-	-	-	-	-	-	-	-	-	-	-	-	1	-	-	-	1	18	1	2	-	-	3	27	
-	-	-	-	-	-	-	-	-	-	-	-	-	1	-	-	-	1	2	2	2	-	-	4	39	
-	-	-	-	-	-	-	-	-	-	-	-	-	1	1	-	-	2	18	2	3	-	-	5	28	
-	-	-	-	-	-	-	-	-	-	-	-	-	-	1	-	-	1	27	1	5	1	-	7	112	
-	-	-	-	-	-	-	-	-	-	-	-	-	-	-	-	-	-	-	-	3	-	-	-	3	61
-	-	-	-	-	-	-	-	-	-	-	-	-	-	-	-	-	-	-	-	1	1	2	-	4	96
-	-	1	-	-	1	24	-	-	-	-	-	-	-	-	-	-	-	-	-	-	3	2	-	5	129
-	-	-	-	-	-	-	-	-	-	-	-	-	-	-	-	-	-	-	-	2	1	-	-	3	51
-	-	-	-	-	-	-	-	-	-	-	-	-	-	-	-	-	-	-	-	1	2	-	-	3	36
-	-	-	-	-	-	-	-	-	-	-	-	-	-	-	-	-	-	-	-	2	1	-	-	3	75
-	-	-	-	-	-	-	-	-	-	-	-	-	2	-	-	2	17	1	3	-	-	-	-	4	37
-	-	3	1	-	4	108	4	2	-	-	6	13	10	10	1	-	21	146	47	163	39	2	251	3,854	
9	1	5	-	-	6	57	-	-	-	-	-	-	-	-	-	-	-	-	24	125	32	5	186	3,111	
9	1	8	1	-	10	165	4	2	-	-	6	13	10	10	1	-	21	146	71	288	71	7	437	6,965	

10 党派別新現元別当選

都道府県	民 主 党				自 由 民 主 党				公 明 党				日 本 共 産 党			
	新	現	元	計	新	現	元	計	新	現	元	計	新	現	元	計
北海道	1	-	-	1	1	-	-	1	-	-	-	-	-	-	-	-
北青森	-	-	-	-	-	-	1	1	-	-	-	-	-	-	-	-
岩手	-	1	-	1	-	-	-	-	-	-	-	-	-	-	-	-
宮城	-	1	-	1	1	-	-	1	-	-	-	-	-	-	-	-
秋田	-	-	-	-	1	-	-	1	-	-	-	-	-	-	-	-
山形	-	-	-	-	-	1	-	1	-	-	-	-	-	-	-	-
福島	-	1	-	1	-	1	-	1	-	-	-	-	-	-	-	-
茨城	-	1	-	1	-	1	-	1	-	-	-	-	-	-	-	-
栃木	-	-	-	-	1	-	-	1	-	-	-	-	-	-	-	-
群馬	-	-	-	-	-	1	-	1	-	-	-	-	-	-	-	-
東京都	1	-	-	1	-	1	-	1	-	1	-	1	-	-	-	-
千代田	1	-	-	1	1	-	-	1	-	-	-	1	-	-	-	-
東京	-	2	-	2	-	1	-	1	1	-	-	1	-	-	-	-
神奈川	-	1	-	1	-	1	-	1	-	-	-	-	-	-	-	-
新潟	-	1	-	1	1	-	-	1	-	-	-	-	-	-	-	-
富山	-	-	-	-	-	-	1	1	-	-	-	-	-	-	-	-
石川	-	-	-	-	-	1	-	1	-	-	-	-	-	-	-	-
福井	-	-	-	-	-	1	-	1	-	-	-	-	-	-	-	-
山梨	-	1	-	1	-	-	-	-	-	-	-	-	-	-	-	-
長野	-	1	-	1	1	-	-	1	-	-	-	-	-	-	-	-
岐阜	1	-	-	1	1	-	-	1	-	-	-	-	-	-	-	-
静岡県	-	1	-	1	1	-	-	1	-	-	-	-	-	-	-	-
愛知	2	-	-	2	1	-	-	1	-	-	-	-	-	-	-	-
三重	-	1	-	1	-	-	-	-	-	-	-	-	-	-	-	-
滋賀	-	1	-	1	-	-	-	-	-	-	-	-	-	-	-	-
京都	-	1	-	1	-	1	-	1	-	-	-	-	-	-	-	-
大阪	-	1	-	1	-	1	-	1	1	-	-	1	-	-	-	-
兵庫県	-	1	-	1	-	1	-	1	-	-	-	-	-	-	-	-
奈良	-	1	-	1	-	-	-	-	-	-	-	-	-	-	-	-
和歌山	-	-	-	-	-	1	-	1	-	-	-	-	-	-	-	-
鳥取	-	-	-	-	1	-	-	1	-	-	-	-	-	-	-	-
島根	-	-	-	-	1	-	-	1	-	-	-	-	-	-	-	-
岡山	-	1	-	1	-	-	-	-	-	-	-	-	-	-	-	-
広島	-	1	-	1	1	-	-	1	-	-	-	-	-	-	-	-
山口	-	-	-	-	-	1	-	1	-	-	-	-	-	-	-	-
徳島	-	-	-	-	1	-	-	1	-	-	-	-	-	-	-	-
香川	-	-	-	-	1	-	-	1	-	-	-	-	-	-	-	-
愛媛	-	-	-	-	-	1	-	1	-	-	-	-	-	-	-	-
高知	-	1	-	1	-	-	-	-	-	-	-	-	-	-	-	-
福岡	-	1	-	1	1	-	-	1	-	-	-	-	-	-	-	-
佐賀	-	-	-	-	1	-	-	1	-	-	-	-	-	-	-	-
長門	-	-	-	-	1	-	-	1	-	-	-	-	-	-	-	-
熊本	-	-	-	-	-	1	-	1	-	-	-	-	-	-	-	-
大分	-	1	-	1	-	-	-	-	-	-	-	-	-	-	-	-
宮崎	-	-	-	-	-	1	-	1	-	-	-	-	-	-	-	-
鹿児島	-	-	-	-	-	1	-	1	-	-	-	-	-	-	-	-
沖縄	-	-	-	-	-	1	-	1	-	-	-	-	-	-	-	-
選挙区計	6	22	-	28	18	19	2	39	2	1	-	3	-	-	-	-
比例代表	7	9	-	16	7	4	1	12	3	3	-	6	1	2	-	3
合計	13	31	-	44	25	23	3	51	5	4	-	9	1	2	-	3

人数に関する調

社会民主党				国民新党				みんなの党				新党改革			
新	現	元	計	新	現	元	計	新	現	元	計	新	現	元	計
-	-	-	-	-	-	-	-	-	-	-	-	-	-	-	-
-	-	-	-	-	-	-	-	-	-	-	-	-	-	-	-
-	-	-	-	-	-	-	-	-	-	-	-	-	-	-	-
-	-	-	-	-	-	-	-	-	-	-	-	-	-	-	-
-	-	-	-	-	-	-	-	-	-	-	-	-	-	-	-
-	-	-	-	-	-	-	-	-	-	-	-	-	-	-	-
-	-	-	-	-	-	-	-	-	-	-	-	-	-	-	-
-	-	-	-	-	-	-	-	-	-	-	-	-	-	-	-
-	-	-	-	-	-	-	-	1	-	-	1	-	-	-	-
-	-	-	-	-	-	-	-	1	-	-	1	-	-	-	-
-	-	-	-	-	-	-	-	1	-	-	1	-	-	-	-
-	-	-	-	-	-	-	-	-	-	-	-	-	-	-	-
-	-	-	-	-	-	-	-	-	-	-	-	-	-	-	-
-	-	-	-	-	-	-	-	-	-	-	-	-	-	-	-
-	-	-	-	-	-	-	-	-	-	-	-	-	-	-	-
-	-	-	-	-	-	-	-	-	-	-	-	-	-	-	-
-	-	-	-	-	-	-	-	-	-	-	-	-	-	-	-
-	-	-	-	-	-	-	-	-	-	-	-	-	-	-	-
-	-	-	-	-	-	-	-	-	-	-	-	-	-	-	-
-	-	-	-	-	-	-	-	-	-	-	-	-	-	-	-
-	-	-	-	-	-	-	-	-	-	-	-	-	-	-	-
-	-	-	-	-	-	-	-	-	-	-	-	-	-	-	-
-	-	-	-	-	-	-	-	-	-	-	-	-	-	-	-
-	-	-	-	-	-	-	-	-	-	-	-	-	-	-	-
-	-	-	-	-	-	-	-	-	-	-	-	-	-	-	-
-	-	-	-	-	-	-	-	-	-	-	-	-	-	-	-
-	-	-	-	-	-	-	-	3	-	-	3	-	-	-	-
1	1	-	2	-	-	-	-	7	-	-	7	-	1	-	1
1	1	-	2	-	-	-	-	10	-	-	10	-	1	-	1

人数に関する調 (続)

諸 派				無 所 属				合 計			
新	現	元	計	新	現	元	計	新	現	元	計
-	-	-	-	-	-	-	-	2	-	-	2
-	-	-	-	-	-	-	-	-	-	1	1
-	-	-	-	-	-	-	-	-	1	-	1
-	-	-	-	-	-	-	-	1	1	-	2
-	-	-	-	-	-	-	-	1	-	-	1
-	-	-	-	-	-	-	-	-	1	-	1
-	-	-	-	-	-	-	-	-	2	-	2
-	-	-	-	-	-	-	-	-	2	-	2
-	-	-	-	-	-	-	-	1	-	-	1
-	-	-	-	-	-	-	-	-	1	-	1
-	-	-	-	-	-	-	-	1	2	-	3
-	-	-	-	-	-	-	-	3	-	-	3
-	-	-	-	-	-	-	-	2	3	-	5
-	-	-	-	-	-	-	-	1	2	-	3
-	-	-	-	-	-	-	-	1	1	-	2
-	-	-	-	-	-	-	-	-	-	1	1
-	-	-	-	-	-	-	-	-	1	-	1
-	-	-	-	-	-	-	-	-	1	-	1
-	-	-	-	-	-	-	-	1	1	-	2
-	-	-	-	-	-	-	-	2	-	-	2
-	-	-	-	-	-	-	-	1	1	-	2
-	-	-	-	-	-	-	-	3	-	-	3
-	-	-	-	-	-	-	-	-	1	-	1
-	-	-	-	-	-	-	-	-	1	-	1
-	-	-	-	-	-	-	-	-	2	-	2
-	-	-	-	-	-	-	-	1	2	-	3
-	-	-	-	-	-	-	-	-	2	-	2
-	-	-	-	-	-	-	-	-	1	-	1
-	-	-	-	-	-	-	-	-	1	-	1
-	-	-	-	-	-	-	-	1	-	-	1
-	-	-	-	-	-	-	-	1	-	-	1
-	-	-	-	-	-	-	-	-	1	-	1
-	-	-	-	-	-	-	-	1	1	-	2
-	-	-	-	-	-	-	-	-	1	-	1
-	-	-	-	-	-	-	-	1	-	-	1
-	-	-	-	-	-	-	-	-	1	-	1
-	-	-	-	-	-	-	-	-	1	-	1
-	-	-	-	-	-	-	-	-	1	-	1
-	-	-	-	-	-	-	-	1	1	-	2
-	-	-	-	-	-	-	-	1	-	-	1
-	-	-	-	-	-	-	-	1	-	-	1
-	-	-	-	-	-	-	-	-	1	-	1
-	-	-	-	-	-	-	-	-	1	-	1
-	-	-	-	-	-	-	-	1	1	-	2
-	-	-	-	-	-	-	-	1	-	-	1
-	-	-	-	-	-	-	-	1	-	-	1
-	-	-	-	-	-	-	-	-	1	-	1
-	-	-	-	-	-	-	-	-	1	-	1
-	-	-	-	-	-	-	-	-	1	-	1
-	-	-	-	-	-	-	-	-	1	-	1
-	-	-	-	-	-	-	-	-	1	-	1
-	-	-	-	-	-	-	-	-	1	-	1
-	-	-	-	-	-	-	-	-	1	-	1
-	-	-	-	-	-	-	-	-	1	-	1
-	-	-	-	-	-	-	-	29	42	2	73
-	-	-	-	-	-	-	-	26	20	2	48
-	-	-	-	-	-	-	-	55	62	4	121

11 党派別男女別当選

都 道 府 県	民 主 党			自 由 民 主 党			公 明 党			日 本 共 産 党		
	男	女	計	男	女	計	男	女	計	男	女	計
北海道	—	1	1	1	—	1	—	—	—	—	—	—
青森	—	—	—	1	—	1	—	—	—	—	—	—
岩手	1	—	1	—	—	—	—	—	—	—	—	—
宮城	1	—	1	1	—	1	—	—	—	—	—	—
秋田	—	—	—	1	—	1	—	—	—	—	—	—
山形	—	—	—	1	—	1	—	—	—	—	—	—
福島	1	—	1	1	—	1	—	—	—	—	—	—
茨城	1	—	1	1	—	1	—	—	—	—	—	—
栃木	—	—	—	—	1	1	—	—	—	—	—	—
群馬	—	—	—	1	—	1	—	—	—	—	—	—
埼玉県	1	—	1	1	—	1	1	—	1	—	—	—
千葉県	1	—	1	—	1	1	—	—	—	—	—	—
東京都	1	1	2	1	—	1	—	1	1	—	—	—
神奈川県	1	—	1	1	—	1	—	—	—	—	—	—
新潟県	1	—	1	1	—	1	—	—	—	—	—	—
富山県	—	—	—	1	—	1	—	—	—	—	—	—
石川県	—	—	—	1	—	1	—	—	—	—	—	—
福井県	—	—	—	1	—	1	—	—	—	—	—	—
山梨県	1	—	1	—	—	—	—	—	—	—	—	—
長野県	1	—	1	1	—	1	—	—	—	—	—	—
岐阜県	1	—	1	1	—	1	—	—	—	—	—	—
静岡県	1	—	1	1	—	1	—	—	—	—	—	—
愛知県	1	1	2	1	—	1	—	—	—	—	—	—
三重県	1	—	1	—	—	—	—	—	—	—	—	—
滋賀県	—	1	1	—	—	—	—	—	—	—	—	—
京都府	1	—	1	1	—	1	—	—	—	—	—	—
大阪府	1	—	1	1	—	1	1	—	1	—	—	—
兵庫県	1	—	1	1	—	1	—	—	—	—	—	—
奈良県	1	—	1	—	—	—	—	—	—	—	—	—
和歌山県	—	—	—	1	—	1	—	—	—	—	—	—
鳥取県	—	—	—	1	—	1	—	—	—	—	—	—
島根県	—	—	—	1	—	1	—	—	—	—	—	—
岡山県	1	—	1	—	—	—	—	—	—	—	—	—
広島県	1	—	1	1	—	1	—	—	—	—	—	—
山口県	—	—	—	1	—	1	—	—	—	—	—	—
徳島県	—	—	—	1	—	1	—	—	—	—	—	—
香川県	—	—	—	1	—	1	—	—	—	—	—	—
愛媛県	—	—	—	1	—	1	—	—	—	—	—	—
高知県	1	—	1	—	—	—	—	—	—	—	—	—
福岡県	1	—	1	1	—	1	—	—	—	—	—	—
佐賀県	—	—	—	1	—	1	—	—	—	—	—	—
長崎県	—	—	—	1	—	1	—	—	—	—	—	—
熊本県	—	—	—	1	—	1	—	—	—	—	—	—
大宮	1	—	1	—	—	—	—	—	—	—	—	—
鹿儿岛	—	—	—	1	—	1	—	—	—	—	—	—
沖縄県	—	—	—	—	1	1	—	—	—	—	—	—
選挙区計	24	4	28	36	3	39	2	1	3	—	—	—
比例代表	14	2	16	7	5	12	6	—	6	2	1	3
合計	38	6	44	43	8	51	8	1	9	2	1	3

人数に関する調

社会民主党			国民新党			みんなの党			新党改革		
男	女	計	男	女	計	男	女	計	男	女	計
-	-	-	-	-	-	-	-	-	-	-	-
-	-	-	-	-	-	-	-	-	-	-	-
-	-	-	-	-	-	-	-	-	-	-	-
-	-	-	-	-	-	-	-	-	-	-	-
-	-	-	-	-	-	-	-	-	-	-	-
-	-	-	-	-	-	-	-	-	-	-	-
-	-	-	-	-	-	-	-	-	-	-	-
-	-	-	-	-	-	-	-	-	-	-	-
-	-	-	-	-	-	-	-	-	-	-	-
-	-	-	-	-	-	1	-	1	-	-	-
-	-	-	-	-	-	1	-	1	-	-	-
-	-	-	-	-	-	1	-	1	-	-	-
-	-	-	-	-	-	-	-	-	-	-	-
-	-	-	-	-	-	-	-	-	-	-	-
-	-	-	-	-	-	-	-	-	-	-	-
-	-	-	-	-	-	-	-	-	-	-	-
-	-	-	-	-	-	-	-	-	-	-	-
-	-	-	-	-	-	-	-	-	-	-	-
-	-	-	-	-	-	-	-	-	-	-	-
-	-	-	-	-	-	-	-	-	-	-	-
-	-	-	-	-	-	-	-	-	-	-	-
-	-	-	-	-	-	-	-	-	-	-	-
-	-	-	-	-	-	-	-	-	-	-	-
-	-	-	-	-	-	-	-	-	-	-	-
-	-	-	-	-	-	-	-	-	-	-	-
-	-	-	-	-	-	-	-	-	-	-	-
-	-	-	-	-	-	-	-	-	-	-	-
-	-	-	-	-	-	-	-	-	-	-	-
-	-	-	-	-	-	3	-	3	-	-	-
1	1	2	-	-	-	7	-	7	1	-	1
1	1	2	-	-	-	10	-	10	1	-	1

12 職業別当選人数に関する調

都府	道	教	宗	商	鉱	農	水	弁	会	医	薬	著	出	記	会	政	団	参	そ	無	合
府	県	育	教	業	工	林	産	(弁理士を含む)	(税理士を含む)	(歯科医を含む)	剤	述	版	者	(重役を含む)	党	体	議	他の	職	計
		家	家	業	業	業	業	士	士	師	師	業	業	者	員	員	員	院	の	職	計
北海道	道	—	—	—	—	—	—	—	—	—	—	—	—	—	1	1	—	—	—	—	2
	青森	—	—	—	—	—	—	—	—	—	—	—	—	—	—	1	—	—	—	—	1
	岩手	—	—	—	—	—	—	—	—	—	—	—	—	—	—	—	—	1	—	—	1
	宮城	—	—	—	—	—	—	—	—	—	—	—	—	—	—	1	—	1	—	—	2
	秋田	—	—	—	—	—	—	—	—	—	—	—	—	—	1	—	—	—	—	—	1
	山形	—	—	—	—	—	—	—	—	—	—	—	—	—	—	—	—	1	—	—	1
	福島	—	—	—	—	—	—	—	—	—	—	—	—	—	—	—	—	2	—	—	2
	茨城	—	—	—	—	—	—	—	—	—	—	—	—	—	—	—	—	2	—	—	2
	栃木	1	—	—	—	—	—	—	—	—	—	—	—	—	—	—	—	—	—	—	1
	群馬	—	—	—	—	—	—	—	—	—	—	—	—	—	—	—	—	1	—	—	1
	埼玉県	—	—	—	—	—	—	—	—	—	—	—	—	—	1	—	—	2	—	—	3
	千葉県	1	—	—	—	—	—	—	—	—	—	—	—	—	—	2	—	—	—	—	3
	東京都	—	—	—	—	—	—	1	1	—	—	—	—	—	1	—	—	2	—	—	5
	神奈川県	—	—	—	—	—	—	—	—	—	—	—	—	—	—	1	—	2	—	—	3
		—	—	—	—	—	—	—	—	—	—	—	—	—	—	1	—	1	—	—	2
	富石	—	—	—	—	—	—	—	—	—	—	—	—	—	—	—	—	—	—	1	1
	福山	—	—	—	—	—	—	—	—	—	—	—	—	—	—	1	—	—	—	—	1
	山梨	—	—	—	—	—	—	—	—	—	—	—	—	—	—	1	—	1	—	—	1
	長野	—	—	—	—	—	—	—	1	—	—	—	—	—	—	—	—	1	—	—	2
	岐阜	—	—	—	—	—	—	—	—	—	—	—	—	—	1	1	—	—	—	—	2
	静岡県	—	—	—	—	—	—	—	—	—	—	—	—	—	—	—	—	1	—	1	2
	愛知	—	—	—	—	—	—	—	—	—	—	—	—	—	—	3	—	—	—	—	3
	三	—	—	—	—	—	—	—	—	—	—	—	—	—	—	—	—	1	—	—	1
	滋賀	—	—	—	—	—	—	—	—	—	—	—	—	—	—	—	—	1	—	—	1
	東京都	—	—	—	—	—	—	—	—	—	—	—	—	—	—	1	—	1	—	—	2
	大阪	—	—	—	—	—	—	—	—	—	—	—	—	—	—	1	—	2	—	—	3
	兵庫	—	—	—	—	—	—	—	—	—	—	—	—	—	—	1	—	1	—	—	2
	奈良	—	—	—	—	—	—	—	—	—	—	—	—	—	—	—	—	1	—	—	1
	和歌山	—	—	—	—	—	—	—	—	—	—	—	—	—	—	—	—	1	—	—	1
	鳥取	—	—	—	—	—	—	—	—	—	—	—	—	—	—	—	—	—	1	—	1
	島根	—	—	—	—	—	—	—	—	—	—	—	—	—	—	1	—	—	—	—	1
	岡山	—	—	—	—	—	—	—	—	—	—	—	—	—	—	—	—	1	—	—	1
	広島	—	—	—	—	—	—	—	—	—	—	—	—	—	—	1	—	1	—	—	2
	山口	—	—	—	—	—	—	—	—	—	—	—	—	—	—	—	—	1	—	—	1
	徳島	—	—	—	—	—	—	—	—	—	—	—	—	—	—	1	—	—	—	—	1
	香川	—	—	—	—	—	—	—	—	—	—	—	—	—	—	1	—	—	—	—	1
	愛媛	—	—	—	—	—	—	—	—	—	—	—	—	—	—	—	—	1	—	—	1
	高知	—	—	—	—	—	—	—	—	—	—	—	—	—	—	—	—	1	—	—	1
	福岡	—	—	—	—	—	—	—	—	—	—	—	—	—	—	1	—	1	—	—	2
	佐賀	—	—	—	—	—	—	—	—	—	—	—	—	—	—	1	—	—	—	—	1
	長崎	—	—	—	—	—	—	—	—	—	—	—	—	—	—	—	—	—	—	1	1
	熊本	—	—	—	—	—	—	—	—	—	—	—	—	—	—	—	—	1	—	—	1
	宮崎	—	—	—	—	—	—	—	—	—	—	—	—	—	—	—	—	1	—	—	1
	鹿儿岛	—	—	—	—	—	—	—	—	—	—	—	—	—	—	—	—	1	—	—	1
	沖縄	—	—	—	—	—	—	—	—	—	—	—	—	—	—	—	—	1	—	—	1
選挙区計		2	—	—	—	—	—	1	2	—	—	—	—	—	5	22	—	37	1	3	73
比例代表		1	—	—	—	—	—	—	1	2	—	1	—	—	4	6	10	19	1	3	48
合計		3	—	—	—	—	—	1	3	2	—	1	—	—	9	28	10	56	2	6	121

13 年齢段階別当選人数に関する調

都府	道県	30歳以上 35歳未満	35歳以上 40歳未満	40歳以上 45歳未満	45歳以上 50歳未満	50歳以上 55歳未満	55歳以上 60歳未満	60歳以上 65歳未満	65歳以上 70歳未満	70歳以上	合計	最高 年齢	最低 年齢	平均 年齢
北海道	道	—	1	—	1	—	—	—	—	—	2	48	39	44
	青森	—	—	—	—	—	—	1	—	—	1	63	63	63
	手取	—	—	—	—	—	—	1	—	—	1	60	60	60
	宮城	—	1	—	—	1	—	—	—	—	2	54	35	45
山形	秋田	—	—	—	1	—	—	—	—	—	1	46	46	46
	形	—	—	—	—	—	—	—	—	1	1	70	70	70
	福島	—	—	—	—	—	—	2	—	—	2	62	60	61
	茨城	—	—	—	—	—	—	2	—	—	2	63	60	62
栃木	群馬	—	—	—	—	1	—	—	—	—	1	52	52	52
	馬	—	—	—	—	—	—	1	—	—	1	64	64	64
	玉	—	—	—	2	—	1	—	—	—	3	57	46	50
	葉	—	1	1	—	—	1	—	—	—	3	58	38	47
東京都	京	—	—	3	—	—	—	2	—	—	5	63	40	50
	東	—	—	—	2	—	—	1	—	—	3	64	46	53
	神	—	—	—	—	1	—	—	—	1	2	70	51	61
	奈	—	—	—	—	—	—	—	—	—	—	—	—	—
富山	山	—	—	1	—	—	—	—	—	—	1	43	43	43
	川	—	—	—	1	—	—	—	—	—	1	48	48	48
	井	—	—	—	—	—	—	—	1	—	1	68	68	68
	梨	—	—	—	—	—	—	—	—	1	1	74	74	74
岐阜	長	—	—	—	1	—	—	—	—	1	2	72	46	59
	阜	—	—	1	1	—	—	—	—	—	2	47	42	45
	岡	—	—	1	—	1	—	—	—	—	2	53	42	48
	知	—	—	1	1	1	—	—	—	—	3	50	44	47
愛知	重	—	—	—	—	—	—	1	—	—	1	50	50	50
	賀	—	1	—	—	—	—	—	—	—	1	37	37	37
	都	—	—	—	1	—	—	—	1	—	2	65	48	57
	阪	—	1	—	1	—	—	—	1	—	3	67	36	50
京都	庫	—	—	—	—	2	—	—	—	—	2	54	54	54
	良	—	—	—	1	—	—	—	—	—	1	47	47	47
	山	—	—	1	—	—	—	—	—	—	1	43	43	43
	歌	—	—	—	—	—	—	—	—	—	—	—	—	—
鳥取	取	—	—	—	—	—	1	—	—	—	1	57	57	57
	根	—	—	—	1	—	—	—	—	—	1	49	49	49
	山	—	—	—	—	—	—	—	1	—	1	69	69	69
	島	—	—	—	—	—	1	1	—	—	2	60	55	58
徳島	山	—	—	—	—	1	—	—	—	—	1	31	31	31
	川	1	—	—	—	—	—	—	—	—	1	52	52	52
	媛	—	—	—	—	—	1	—	—	—	1	55	55	55
	知	—	—	1	—	—	—	—	—	—	1	41	41	41
香愛	高	—	—	1	1	—	—	—	—	—	2	49	42	46
	福	—	—	—	—	—	—	—	—	—	—	—	—	—
	岡	—	—	—	—	—	—	—	—	—	—	—	—	—
	岡	—	—	—	—	—	—	—	—	—	—	—	—	—
佐賀	賀	—	1	—	—	—	—	—	—	—	1	37	37	37
	崎	—	—	—	—	—	—	—	1	—	1	66	66	66
	本	—	—	—	1	—	—	—	—	—	1	46	46	46
	分	—	—	—	—	1	—	—	—	—	1	53	53	53
長熊	大	—	—	1	—	—	—	—	—	—	1	43	43	43
	宮	—	—	—	—	—	—	—	—	—	—	—	—	—
	崎	—	—	—	—	—	—	—	—	—	—	—	—	—
	崎	—	—	—	—	—	—	—	—	—	—	—	—	—
鹿兒	島	—	—	—	—	—	—	—	1	—	1	66	66	66
	沖	—	—	—	1	—	—	—	—	—	1	59	45	52
選挙区	計	1	6	12	17	10	5	12	6	4	73	74	31	52
	比例	1	3	3	8	14	4	7	4	4	48	74	34	53
合計	2	9	15	25	24	9	19	10	8	121	74	31	53	

14 党派別得票

(1) 比例代表

都道府県	民主党	自由民主党	公明党	日本共産党	社会民主党	国民新党
北海道	1,091,365.019	601,801.423	358,051.672	186,332.701	71,398.761	43,617.233
青森	194,459.124	198,915.349	64,774.725	28,748.652	24,320.993	10,324.801
岩手	293,985.673	149,113.530	46,912.884	36,262.900	39,161.006	11,302.611
宮城	330,727.929	273,530.294	112,598.972	49,178.702	41,783.957	14,483.395
秋田	154,392.088	155,496.806	51,031.958	25,679.738	26,401.862	8,527.233
山形	172,086.978	170,244.132	51,460.599	24,064.152	29,559.643	12,262.846
福島	332,420.203	221,970.731	96,064.027	49,909.617	32,487.894	17,038.689
茨城	392,451.769	353,401.098	176,388.899	52,711.740	40,533.790	23,532.794
栃木	233,612.887	200,166.389	91,163.085	23,753.362	16,263.486	10,544.651
群馬	261,069.242	268,857.436	104,528.533	45,003.712	30,109.712	11,381.318
埼玉	992,725.163	653,497.475	448,292.897	217,572.460	133,948.710	38,106.509
千葉	838,193.315	636,738.206	342,709.245	147,944.747	82,507.179	41,809.777
東京都	1,909,602.756	1,253,624.903	699,020.239	497,151.400	252,628.561	80,728.806
神奈川	1,211,188.705	815,730.185	495,257.103	242,193.002	191,452.956	39,902.961
新潟	392,250.104	317,167.427	94,739.239	59,011.484	61,445.319	27,240.075
富山	149,897.442	174,436.251	45,451.756	17,155.484	26,315.590	12,705.641
石川	176,274.113	189,900.772	47,040.046	20,548.576	13,328.353	12,028.829
福井	127,277.978	158,607.843	33,818.922	13,944.302	10,167.184	8,002.251
山梨	153,938.423	114,124.233	47,646.655	22,548.785	11,689.751	9,435.713
長野	399,392.890	251,661.219	106,314.624	85,212.758	53,459.783	22,721.090
岐阜	312,281.529	275,214.891	114,991.326	48,781.786	26,532.340	26,070.538
静岡	557,822.385	451,096.815	203,623.148	86,891.282	43,348.474	22,349.282
愛知	1,182,899.354	680,080.474	395,887.555	169,431.034	111,904.547	43,016.604
三重	313,829.568	223,833.273	113,963.938	38,618.396	22,655.200	15,105.802
滋賀	216,639.741	157,293.347	57,348.312	51,621.165	24,166.078	9,092.746
京都	336,021.509	239,263.485	125,728.779	150,905.721	30,171.109	12,288.332
大阪	1,113,187.670	739,214.695	698,438.823	359,722.811	120,962.411	50,761.285
兵庫	759,680.729	487,499.125	361,346.214	162,538.532	79,953.679	40,556.972
奈良	225,399.580	150,923.107	83,666.967	46,224.425	18,164.038	11,239.200
和歌山	131,955.034	137,617.131	80,647.372	36,117.447	11,166.382	11,690.777
鳥取	104,300.237	95,555.089	49,539.306	14,235.041	8,169.439	6,451.895
島根	117,741.086	148,997.855	49,720.482	18,611.074	11,537.049	16,229.218
岡山	252,443.895	173,638.017	140,828.343	44,114.927	19,699.827	15,276.452
広島	373,261.162	305,838.357	180,952.504	52,702.947	42,921.442	55,366.477
山口	207,490.167	248,122.349	104,399.599	34,837.536	17,482.728	16,236.113
徳島	109,651.590	118,674.216	49,839.749	19,344.263	7,912.843	9,182.513
香川	121,749.787	162,688.147	61,039.917	20,307.988	23,845.691	8,970.111
愛媛	200,194.953	189,485.950	100,005.812	27,832.398	16,713.895	13,562.725
高知	104,862.278	94,607.800	59,069.257	34,856.593	12,854.916	10,205.665
福岡	630,091.469	528,116.688	418,070.185	127,584.250	81,024.659	44,296.388
佐賀	118,998.145	140,469.921	58,914.073	14,373.663	18,476.343	8,011.410
長崎	218,117.976	207,334.610	114,280.184	23,215.088	21,684.324	13,873.786
熊本	294,195.410	253,382.478	133,665.709	28,662.327	22,399.601	24,262.895
大分	172,906.242	166,917.122	81,362.725	25,024.988	71,734.707	11,976.800
宮崎	128,570.437	155,140.775	85,636.195	18,574.274	37,604.149	8,438.558
鹿児島	219,619.548	288,294.731	108,294.592	27,342.877	30,620.752	25,748.029
沖縄	118,915.777	93,385.272	94,905.593	36,155.483	120,064.042	14,078.696
合計	18,450,139.059	14,071,671.422	7,639,432.739	3,563,556.590	2,242,735.155	1,000,036.492

数に関する調

みんなの党	新党改革	たちあがれ日本	幸福実現党	女性党	日本創新党	合計
277,871.441	37,728.677	52,242.363	10,106.309	21,022.879	11,827.014	2,763,365.492
52,011.723	7,090.201	14,825.501	2,426.923	3,513.433	3,233.346	604,644.771
43,442.136	5,890.649	6,098.818	1,693.767	3,559.934	2,033.890	639,457.798
118,934.488	15,491.717	14,955.361	3,322.763	6,455.279	4,920.835	986,383.692
74,878.669	6,762.685	71,894.735	1,534.934	2,448.956	1,573.136	580,622.800
80,048.922	7,098.231	6,486.925	1,534.573	3,861.203	35,587.554	594,295.758
137,568.335	42,500.860	30,839.293	4,581.745	7,410.616	4,616.520	977,408.530
188,676.275	19,847.261	28,220.438	6,073.267	8,723.177	6,347.108	1,296,907.616
297,619.303	7,704.582	8,134.651	2,193.650	3,435.517	3,126.256	897,717.819
157,028.302	13,397.780	14,060.578	2,718.909	5,303.649	5,215.593	918,674.764
494,219.607	78,297.052	56,510.443	9,687.924	26,660.449	24,412.751	3,173,931.440
438,426.006	61,652.187	51,826.187	8,224.589	23,274.553	32,877.505	2,706,183.496
922,177.978	136,560.881	150,505.046	22,281.970	34,962.239	109,523.591	6,068,768.370
686,119.650	105,515.132	84,235.818	10,509.267	28,742.545	59,055.084	3,969,902.408
137,506.256	20,175.304	15,865.461	5,106.257	14,090.634	5,240.083	1,149,837.643
114,837.811	7,959.233	7,685.112	2,184.042	3,277.260	2,660.234	564,565.856
59,167.412	8,910.568	7,707.665	2,894.433	2,654.580	2,824.471	543,279.818
38,207.405	7,568.506	6,145.732	1,687.327	4,361.359	1,268.069	411,056.878
55,245.469	6,491.449	5,999.078	1,492.130	2,461.860	2,192.258	433,265.804
140,113.551	15,371.335	12,166.350	4,064.667	7,821.072	5,132.492	1,103,431.831
114,806.624	19,225.121	22,026.936	5,617.954	8,965.191	4,563.444	979,077.680
260,685.117	30,565.997	30,789.948	6,422.730	12,921.164	11,139.230	1,717,655.572
487,800.295	71,820.651	56,264.815	16,383.216	23,752.874	20,966.575	3,260,207.994
118,009.980	13,403.343	15,339.996	3,614.679	7,218.057	3,559.627	889,151.859
98,777.460	12,290.851	10,519.760	2,978.140	6,744.799	3,657.404	651,129.803
149,741.671	15,507.895	15,584.926	5,106.114	4,749.553	5,843.665	1,090,912.759
549,028.929	94,031.891	72,976.259	18,685.985	27,571.282	39,548.002	3,884,130.043
358,134.718	69,933.219	44,321.613	9,650.311	18,160.374	13,549.921	2,405,325.407
89,779.643	13,781.991	11,251.652	2,479.270	4,508.548	4,433.390	661,851.811
52,563.193	6,925.891	6,471.966	1,989.526	3,373.236	1,758.898	482,276.853
20,658.914	3,495.532	3,968.048	1,211.975	1,833.076	891.371	310,309.923
34,788.019	4,911.418	4,985.678	1,393.858	2,445.091	1,339.083	412,699.911
76,262.976	24,276.439	115,039.346	2,728.277	5,181.081	4,871.235	874,360.815
133,877.991	20,456.602	22,125.912	5,488.254	7,571.243	8,043.817	1,208,606.708
67,050.038	9,949.828	8,981.888	2,736.027	4,555.526	3,253.024	725,094.823
28,596.449	11,277.589	10,137.323	1,927.820	1,868.654	1,281.815	369,694.824
42,822.555	9,016.916	7,765.774	1,997.383	2,299.558	2,265.025	464,768.852
89,121.000	9,126.597	11,277.182	2,523.911	4,078.614	2,845.762	666,768.799
26,356.442	6,066.328	4,603.413	1,123.299	1,899.924	751.000	357,256.915
263,762.986	59,072.605	32,200.671	11,902.573	25,241.280	14,297.484	2,235,661.238
39,083.352	6,389.980	6,534.098	1,827.339	3,117.696	1,448.803	417,644.823
64,476.190	8,341.172	9,010.818	2,192.287	5,477.068	2,723.259	690,726.762
81,121.715	11,465.875	17,839.462	3,687.587	4,172.504	7,307.138	882,162.701
49,172.581	7,602.603	7,453.764	2,605.565	2,932.705	2,132.013	601,821.815
42,128.372	5,631.215	23,532.100	1,781.037	2,455.275	2,555.452	512,047.839
59,221.219	10,049.599	9,951.244	2,436.601	3,959.177	3,411.329	788,949.698
31,720.201	5,763.752	4,847.189	4,214.998	3,868.191	1,514.433	529,433.627
7,943,649.369	1,172,395.190	1,232,207.336	229,026.162	414,962.935	493,619.989	58,453,432.438

14 党派別得票

(2) 選挙区

都道府県	民主党	自由民主党	公明党	日本共産党	社会民主党	国民新党	みんなの党
北海道	1,275,690.000	948,267.000	—	200,231.000	—	—	320,992.000
青森	222,875.000	287,385.000	—	31,040.000	23,803.000	—	—
岩手	351,545.000	197,137.000	—	44,771.000	54,989.000	—	—
宮城	404,231.000	265,343.000	—	44,973.000	51,463.000	—	106,563.000
秋田	226,217.000	328,771.000	—	36,320.000	—	—	—
山形	222,942.000	263,987.000	—	30,348.000	—	—	88,238.000
福島	496,209.000	338,265.000	—	64,209.000	—	—	93,758.000
茨城	511,775.000	499,566.000	—	50,136.000	—	—	151,375.000
栃木	319,898.000	324,790.000	—	28,617.000	—	—	224,529.000
群馬	287,934.000	558,659.000	—	75,792.000	—	—	—
埼玉	1,101,779.000	655,028.000	594,678.000	207,957.000	72,185.000	—	416,663.000
千葉	999,280.000	909,518.000	—	163,803.000	—	—	476,259.000
東京都	2,407,406.873	1,010,514.000	806,862.000	552,187.000	95,685.000	53,948.000	656,029.000
神奈川	1,441,882.000	982,220.000	—	304,059.000	113,712.000	—	788,729.000
新潟	439,289.000	412,217.000	—	73,579.000	—	—	—
富山	223,691.000	322,739.000	—	27,500.000	—	—	—
石川	211,373.000	304,511.000	—	32,780.000	—	—	—
福井	175,382.000	212,605.000	—	27,017.000	—	—	—
山梨	187,010.000	183,265.000	—	32,274.000	—	—	—
長野	507,682.000	293,539.000	—	116,496.000	—	—	183,949.000
岐阜	450,568.000	425,594.000	—	73,031.000	—	—	—
静岡	692,377.000	554,459.000	—	94,416.000	—	—	359,983.000
愛知	1,427,404.421	918,187.000	—	193,710.000	102,989.000	—	529,130.578
三重	360,697.000	293,502.000	—	54,806.000	—	—	178,346.000
滋賀	317,756.000	210,958.000	—	64,962.000	—	—	—
京都	469,311.000	308,296.000	—	181,691.000	—	—	120,262.000
大阪	1,316,865.000	706,986.000	864,278.000	366,105.000	87,858.000	—	389,445.000
兵庫	924,731.000	694,459.000	—	199,052.000	—	—	414,910.000
奈良	308,490.000	255,135.000	—	84,920.000	—	—	—
和歌山	157,717.000	273,960.000	—	50,708.000	—	—	—
鳥取	132,720.000	158,445.000	—	20,613.000	—	—	—
島根	151,351.000	222,448.000	—	18,512.000	—	—	28,183.000
岡山	474,280.000	325,143.000	—	65,298.000	—	—	—
広島	556,486.000	547,845.000	—	81,889.000	—	—	—
山口	256,562.000	421,055.000	—	51,221.000	—	—	—
徳島	136,934.000	142,763.000	—	17,889.000	—	—	—
香川	—	236,134.000	—	34,037.000	—	—	—
愛媛	252,301.000	351,624.000	—	51,312.000	—	—	—
高知	137,306.000	123,898.000	—	38,998.000	—	—	—
福岡	673,749.000	774,618.000	—	145,093.000	—	113,607.000	287,349.000
佐賀	143,540.000	256,673.000	—	23,974.000	—	—	—
長崎	272,043.000	344,182.000	—	28,614.000	—	—	60,829.000
熊本	349,398.048	393,674.000	—	30,517.000	—	—	101,869.907
大分	294,286.000	257,322.000	—	52,863.000	—	—	—
宮崎	178,854.000	303,711.000	—	35,632.000	—	—	—
鹿児島	306,183.000	437,740.000	—	52,448.000	—	—	—
沖縄	—	258,946.000	—	—	—	—	—
合計	22,756,000.342	19,496,083.000	2,265,818.000	4,256,400.000	602,684.000	167,555.000	5,977,391.485

数に関する調 (続)

新党改革	たちあがれ日本	幸福実現党	日本創新党	諸派	無所属	合計
—	—	22,166.000	—	—	—	2,767,346.000
—	49,102.000	—	—	—	—	614,205.000
—	—	—	—	—	—	648,442.000
—	—	7,319.000	—	—	109,137.000	989,029.000
—	—	—	—	—	—	591,308.000
—	—	—	—	—	—	605,515.000
—	—	—	—	—	—	992,441.000
—	65,913.000	11,664.000	—	—	—	1,290,429.000
—	—	—	—	—	—	897,834.000
—	—	—	—	—	—	922,385.000
84,897.000	—	9,536.000	—	—	37,731.000	3,180,454.000
66,384.000	—	12,669.000	29,926.000	—	—	2,657,839.000
79,828.000	120,023.000	10,496.000	200,692.000	22,150.000	81,947.072	6,097,767.945
113,453.000	93,437.000	13,459.000	—	—	47,776.000	3,898,727.000
—	—	10,987.000	—	—	224,482.000	1,160,554.000
—	—	—	—	—	—	573,930.000
—	—	—	—	—	—	548,664.000
—	—	—	—	—	—	415,004.000
—	—	—	—	—	32,111.000	434,660.000
—	—	8,959.000	—	—	—	1,110,625.000
—	—	18,138.000	—	—	—	967,331.000
—	—	17,633.000	—	—	—	1,718,868.000
—	—	37,338.000	—	—	—	3,208,758.999
—	—	—	—	—	—	887,351.000
—	—	—	—	—	59,702.000	653,378.000
—	—	11,962.000	—	—	—	1,091,522.000
106,038.000	—	21,027.000	51,527.000	—	—	3,910,129.000
107,028.000	—	20,651.000	—	—	—	2,360,831.000
—	—	—	—	—	—	648,545.000
—	—	—	—	—	—	482,385.000
—	—	—	—	—	—	311,778.000
—	—	—	—	—	—	420,494.000
—	—	—	—	—	—	864,721.000
—	—	17,496.000	—	—	—	1,203,716.000
—	—	—	—	—	—	728,838.000
67,803.000	—	3,785.000	—	—	3,462.000	372,636.000
—	—	—	—	—	189,639.000	459,810.000
—	—	—	—	—	12,349.000	667,586.000
—	—	—	—	—	65,876.000	366,078.000
—	—	25,693.000	—	—	176,149.000	2,196,258.000
—	—	—	—	—	—	424,187.000
—	—	—	—	—	—	705,668.000
—	—	—	14,552.000	—	—	890,010.955
—	—	—	—	—	—	604,471.000
—	—	—	—	—	—	518,197.000
—	—	—	—	—	—	796,371.000
—	—	10,832.000	—	—	273,952.000	543,730.000
625,431.000	328,475.000	291,810.000	296,697.000	22,150.000	1,314,313.072	58,400,807.899

15 落選人に

(1) 比例代表

選挙すべき議員の数 (A)	名簿による立候補届出の数		選挙当日の名簿登載者数 (B)	競争率 (B) (A) 倍	落選人数	供託物の没収・返還状況							
	名簿届出政党等の数	名簿登載者数				返 還				没 収			
			全部返還			一部返還		一部没収		全部没収			
	名簿届出政党等の数	返還対象名簿登載者数	名簿届出政党等の数	返還対象名簿登載者数		名簿届出政党等の数	没収対象名簿登載者数	名簿届出政党等の数	没収対象名簿登載者数				
48	12	187	186	3.9	138	—	—	8	96	8	63	4	28

関する調

(2) 選挙区

都道府県	選挙すべき議員の数 (A)	候補者数		競争率 $\frac{(B)}{(A)}$ 倍	落選人数 (C) + (D)	落選人数の内訳		
		立候補者総数	選挙当日の候補者数 (B)			法第95条第1項但書の法定得票数に達した者の数 (C)	法第95条第1項但書の法定得票数に達しない者の数 (D)	左記(D)欄の落選人のうち法第93条第1項の得票数に達しない者の数
北海道	2	6	6	3.0	4	2	2	1
青森	1	5	5	5.0	4	1	3	3
岩手	1	4	4	4.0	3	1	2	2
宮城	2	8	8	4.0	6	3	3	3
秋田	1	3	3	3.0	2	1	1	1
山形	1	4	4	4.0	3	1	2	1
福島	2	5	5	2.5	3	2	1	—
茨城	2	7	7	3.5	5	2	3	3
栃木	1	4	4	4.0	3	2	1	1
群馬	1	3	3	3.0	2	1	1	1
埼玉県	3	10	10	3.3	7	3	4	4
千葉県	3	9	9	3.0	6	3	3	3
東京都	5	24	24	4.8	19	2	17	16
神奈川県	3	10	10	3.3	7	2	5	5
新潟	2	6	6	3.0	4	1	3	2
富山	1	3	3	3.0	2	1	1	1
石川	1	3	3	3.0	2	1	1	1
福井	1	3	3	3.0	2	1	1	1
山梨	1	5	5	5.0	4	1	3	3
長野	2	6	6	3.0	4	3	1	1
岐阜	2	5	5	2.5	3	1	2	1
静岡県	2	6	6	3.0	4	2	2	2
愛知県	3	7	7	2.3	4	2	2	2
三重	1	4	4	4.0	3	2	1	1
滋賀	1	4	4	4.0	3	1	2	2
京都	2	6	6	3.0	4	3	1	1
大阪	3	10	10	3.3	7	3	4	4
兵庫県	2	7	7	3.5	5	3	2	2
奈良	1	3	3	3.0	2	1	1	—
和歌山	1	3	3	3.0	2	1	1	1
鳥取	1	3	3	3.0	2	1	1	1
島根	1	4	4	4.0	3	1	2	2
岡山	1	3	3	3.0	2	1	1	1
広島	2	5	5	2.5	3	1	2	1
山口	1	3	3	3.0	2	1	1	1
徳島	1	6	6	6.0	5	2	3	3
香川	1	3	3	3.0	2	1	1	1
愛媛	1	4	4	4.0	3	1	2	2
高知	1	5	5	5.0	4	2	2	2
福岡	2	7	7	3.5	5	1	4	2
佐賀	1	3	3	3.0	2	1	1	1
長崎	1	4	4	4.0	3	1	2	2
熊本	1	5	5	5.0	4	1	3	3
大分	1	3	3	3.0	2	1	1	1
宮崎	1	3	3	3.0	2	1	1	1
鹿児島	1	3	3	3.0	2	1	1	1
沖縄	1	4	4	4.0	3	1	2	2
合計	73	251	251	3.4	178	72	106	96

16 投票総数, 有効投票数及び

(1) 比例代表

都 道 府 県	投票総数 (A)	有効投票数 (B)	無効投票数 (C)	無効投票率 $\frac{(C)}{(A)} \times 100$ %
北海道	2,849,424	2,763,445	85,979	3.02
青森	632,303	604,663	27,640	4.37
岩手	669,410	639,478	29,932	4.47
宮城	1,017,857	986,393	31,464	3.09
秋田	603,010	580,637	22,373	3.71
山形	618,023	594,303	23,720	3.84
福島	1,022,549	977,429	45,120	4.41
茨城	1,336,814	1,296,909	39,905	2.99
栃木	922,813	897,722	25,091	2.72
群馬	953,042	918,685	34,357	3.60
埼玉	3,245,754	3,173,934	71,820	2.21
千葉	2,766,825	2,706,191	60,634	2.19
東京都	6,232,585	6,068,772	163,813	2.63
神奈川県	4,052,764	3,969,903	82,861	2.04
新潟	1,200,657	1,149,856	50,801	4.23
富山	585,799	564,569	21,230	3.62
石川	565,168	543,285	21,883	3.87
福井	426,403	411,058	15,345	3.60
山梨	449,602	433,279	16,323	3.63
長野	1,137,924	1,103,437	34,487	3.03
岐阜	1,008,611	979,086	29,525	2.93
静岡県	1,765,008	1,717,660	47,348	2.68
愛知	3,349,918	3,260,214	89,704	2.68
三重	915,060	889,156	25,904	2.83
滋賀	672,625	651,134	21,491	3.20
京都	1,127,194	1,090,915	36,279	3.22
大阪	3,993,321	3,884,150	109,171	2.73
兵庫	2,471,744	2,405,329	66,415	2.69
奈良	682,168	661,860	20,308	2.98
和歌山	503,753	482,305	21,448	4.26
鳥取	319,530	310,316	9,214	2.88
島根	425,730	412,703	13,027	3.06
岡山	898,597	874,363	24,234	2.70
広島	1,244,743	1,208,610	36,133	2.90
山口	748,357	725,098	23,259	3.11
徳島	383,658	369,709	13,949	3.64
香川	478,843	464,773	14,070	2.94
愛媛	689,388	666,772	22,616	3.28
高知	374,845	357,278	17,567	4.69
福岡	2,295,425	2,235,676	59,749	2.60
佐賀	433,917	417,647	16,270	3.75
長崎	721,635	690,731	30,904	4.28
熊本	921,437	882,188	39,249	4.26
大分	623,637	601,825	21,812	3.50
宮崎	530,100	512,055	18,045	3.40
鹿児島	817,024	789,039	27,985	3.43
沖縄	562,768	529,456	33,312	5.92
合計	60,247,762	58,453,996	1,793,766	2.98

無効投票数等に関する調

(2) 選挙区

都道府県	投票総数 (A)	有効投票数 (B)	無効投票数 (C)	無効投票率 $\frac{(C)}{(A)} \times 100$ %
北海道	2,849,881	2,767,346	82,535	2.90
青森	632,344	614,205	18,139	2.87
岩手	669,491	648,442	21,049	3.14
宮城	1,017,907	989,029	28,878	2.84
秋田	603,063	591,308	11,755	1.95
山形	618,102	605,515	12,587	2.04
福島	1,022,622	992,441	30,181	2.95
茨城	1,336,792	1,290,429	46,363	3.47
栃木	922,769	897,834	24,935	2.70
群馬	953,133	922,385	30,748	3.23
埼玉	3,246,178	3,180,454	65,724	2.02
千葉	2,767,205	2,657,839	109,366	3.95
東京都	6,233,975	6,097,768	136,207	2.18
神奈川県	4,052,870	3,898,727	154,143	3.80
新潟	1,200,806	1,160,554	40,252	3.35
富山	585,880	573,930	11,950	2.04
石川	565,214	548,664	16,550	2.93
福井	426,452	415,004	11,448	2.68
山梨	449,627	434,660	14,967	3.33
長野	1,138,013	1,110,625	27,388	2.41
岐阜	1,008,690	967,331	41,359	4.10
静岡県	1,765,233	1,718,868	46,365	2.63
愛知県	3,349,907	3,208,759	141,148	4.21
三重	915,095	887,351	27,744	3.03
滋賀	672,678	653,378	19,300	2.87
京都	1,127,297	1,091,522	35,775	3.17
大阪	3,994,397	3,910,129	84,268	2.11
兵庫県	2,471,813	2,360,831	110,982	4.49
奈良	682,177	648,545	33,632	4.93
和歌山	503,815	482,385	21,430	4.25
鳥取	319,549	311,778	7,771	2.43
島根	425,794	420,494	5,300	1.24
岡山	898,627	864,721	33,906	3.77
広島	1,244,699	1,203,716	40,983	3.29
山口	748,498	728,838	19,660	2.63
徳島	383,662	372,636	11,026	2.87
香川	478,845	459,810	19,035	3.98
愛媛	689,454	667,586	21,868	3.17
高知	374,890	366,078	8,812	2.35
福岡	2,295,502	2,196,258	99,244	4.32
佐賀	433,939	424,187	9,752	2.25
長崎	721,753	705,668	16,085	2.23
熊本	921,445	890,011	31,434	3.41
大分	623,679	604,471	19,208	3.08
宮崎	530,146	518,197	11,949	2.25
鹿児島	817,029	796,371	20,658	2.53
沖縄	563,163	543,730	19,433	3.45
合計	60,254,100	58,400,808	1,853,292	3.08

17 有 効 投 票

(1) 比例代表

都 道 府 県	法第68条の 2第3項以 外の投票数 (A)	法第68条の2第5項によってあん分した投票数							いずれの名 簿登載者又 は政党等 にも属さ ない 票数 (C)	合 計 (A)+(B)+(C)
		あん分 した 投票 数 (B)	左 記 の 内 訳							
			名簿登載者 の氏名を記 載したもの	名簿登載者 の氏を記載 したもの	名簿登載者 の名を記載 したもの	政党等の名 称を記載し たもの	政党等の略 称を記載し たもの	そ の 他		
北海道	2,762,101	1,265	—	1,212	52	—	—	1	79	2,763,445
青森	603,812	833	—	736	97	—	—	—	18	604,663
岩手	638,916	542	—	392	150	—	—	—	20	639,478
宮城	985,720	667	10	546	103	—	—	8	6	986,393
秋田	579,767	856	—	627	229	—	—	—	14	580,637
山形	593,816	480	—	324	156	—	—	—	7	594,303
福島	974,475	2,943	—	2,663	278	—	—	2	11	977,429
茨城	1,295,854	1,054	—	1,003	51	—	—	—	1	1,296,909
栃木	897,302	416	—	342	74	—	—	—	4	897,722
群馬	918,086	589	—	451	137	—	—	1	10	918,685
埼玉	3,172,875	1,057	—	1,017	40	—	—	—	2	3,173,934
千葉	2,705,378	806	—	714	92	—	—	—	7	2,706,191
東京都	6,024,516	44,256	41,947	2,201	44	—	—	64	—	6,068,772
神奈川県	3,967,423	2,480	—	2,401	79	—	—	—	—	3,969,903
新潟	1,147,785	2,053	—	1,952	101	—	—	—	18	1,149,856
富山	563,848	718	—	708	10	—	—	—	3	564,569
石川	542,551	729	—	715	13	—	—	1	5	543,285
福井	410,584	473	—	449	14	—	—	10	1	411,058
山梨	432,820	446	—	374	72	—	—	—	13	433,279
長野	1,103,078	354	—	310	43	—	—	1	5	1,103,437
岐阜	978,383	695	—	650	45	—	—	—	8	979,086
静岡県	1,715,598	2,058	—	1,883	175	—	—	—	4	1,717,660
愛知	3,258,706	1,503	—	1,365	130	—	—	8	5	3,260,214
三重	888,512	641	—	547	93	—	—	1	3	889,156
滋賀	650,627	503	—	467	36	—	—	—	4	651,134
京都	1,090,333	580	—	555	25	—	—	—	2	1,090,915
大阪府	3,879,208	4,923	21	4,862	40	—	—	—	19	3,884,150
兵庫県	2,403,623	1,706	54	1,513	138	—	—	1	—	2,405,329
奈良	659,949	1,905	45	1,840	18	—	—	2	6	661,860
和歌山	481,493	791	184	574	33	—	—	—	21	482,305
鳥取	308,387	1,923	—	1,910	13	—	—	—	6	310,316
島根	412,382	321	—	313	8	—	—	—	—	412,703
岡山	872,593	1,770	—	1,751	19	—	—	—	—	874,363
広島	1,207,700	907	53	829	25	—	—	—	3	1,208,610
山口	724,592	503	—	493	10	—	—	—	3	725,098
徳島	366,041	3,654	2	3,631	8	—	—	13	14	369,709
香川	464,098	671	—	650	21	—	—	—	4	464,773
愛媛	666,172	597	—	542	55	—	—	—	3	666,772
高知	356,857	400	—	358	28	—	—	14	21	357,278
福岡	2,233,169	2,493	—	2,354	122	—	—	17	14	2,235,676
佐賀	417,112	533	—	480	53	—	—	—	2	417,647
長崎	689,632	1,095	—	1,056	38	—	—	1	4	690,731
熊本	880,921	1,243	43	1,148	52	—	—	—	24	882,188
大分	600,283	1,539	—	1,509	30	—	—	—	3	601,825
宮崎	511,426	622	—	599	23	—	—	—	7	512,055
鹿児島	787,806	1,144	29	1,062	52	—	—	1	89	789,039
沖縄	527,713	1,731	20	1,333	358	—	—	20	12	529,456
合 計	58,354,023	99,468	42,408	53,411	3,483	—	—	166	505	58,453,996

に 関 す る 調

(2) 選挙区

都 道 府 県	法第68条の 2第1項以 外の投票数 (A)	法第68条の2第4項によってあん分した投票数				いずれの候 補者にも属 さない票数 (C)	合 計 (A)+(B)+(C)	
		あん分した 投票総数 (B)	左 記 の 内 訳					
			氏名を記載 したもの	氏を記載 したもの	名を記載 したもの			そ の 他
北海道	2,767,346	—	—	—	—	—	2,767,346	
青森	614,205	—	—	—	—	—	614,205	
岩手	648,442	—	—	—	—	—	648,442	
宮城	989,029	—	—	—	—	—	989,029	
秋田	591,308	—	—	—	—	—	591,308	
山形	605,515	—	—	—	—	—	605,515	
福島	992,441	—	—	—	—	—	992,441	
茨城	1,290,429	—	—	—	—	—	1,290,429	
栃木	897,834	—	—	—	—	—	897,834	
群馬	922,385	—	—	—	—	—	922,385	
埼玉	3,180,454	—	—	—	—	—	3,180,454	
千葉	2,657,839	—	—	—	—	—	2,657,839	
東京都	6,095,762	2,006	—	2,006	—	—	6,097,768	
神奈川県	3,898,727	—	—	—	—	—	3,898,727	
新潟	1,160,554	—	—	—	—	—	1,160,554	
富山	573,930	—	—	—	—	—	573,930	
石川	548,664	—	—	—	—	—	548,664	
福井	415,004	—	—	—	—	—	415,004	
山梨	434,660	—	—	—	—	—	434,660	
長野	1,110,625	—	—	—	—	—	1,110,625	
岐阜	967,331	—	—	—	—	—	967,331	
静岡県	1,718,868	—	—	—	—	—	1,718,868	
愛知	3,208,728	31	—	31	—	—	3,208,759	
三重	887,351	—	—	—	—	—	887,351	
滋賀	653,378	—	—	—	—	—	653,378	
京都	1,091,522	—	—	—	—	—	1,091,522	
大阪	3,910,129	—	—	—	—	—	3,910,129	
兵庫県	2,360,831	—	—	—	—	—	2,360,831	
奈良	648,545	—	—	—	—	—	648,545	
和歌山	482,385	—	—	—	—	—	482,385	
鳥取	311,778	—	—	—	—	—	311,778	
島根	420,494	—	—	—	—	—	420,494	
岡山	864,721	—	—	—	—	—	864,721	
広島	1,203,716	—	—	—	—	—	1,203,716	
山口	728,838	—	—	—	—	—	728,838	
徳島	372,636	—	—	—	—	—	372,636	
香川	459,810	—	—	—	—	—	459,810	
愛媛	667,586	—	—	—	—	—	667,586	
高知	366,078	—	—	—	—	—	366,078	
福岡	2,196,258	—	—	—	—	—	2,196,258	
佐賀	424,187	—	—	—	—	—	424,187	
長崎	705,668	—	—	—	—	—	705,668	
熊本	884,789	5,222	—	5,222	—	—	890,011	
大分	604,471	—	—	—	—	—	604,471	
宮崎	518,197	—	—	—	—	—	518,197	
鹿児島	796,371	—	—	—	—	—	796,371	
沖縄	543,730	—	—	—	—	—	543,730	
合 計	58,393,549	7,259	—	7,259	—	—	58,400,808	

(1) 比例代表

都 道 府 県	所 定 の 用 紙 を 用 い な い も の	参議院名簿登載者でない 者、公職の候補者となる ことができない参議院名 簿登載者の氏名を記載し たもの又は参議院名簿届 出政党等以外の政党その 他の政治団体の名称若し くは略称を記載したもの	参議院名簿の届出要件に該 当していなかった政党その 他の政治団体、参議院名簿 の取下げの届出をした政党 その他の政治団体又は参議 院名簿を重ねて届け出た る政党その他の政治団体に 係る参議院名簿登載者の氏 名又はその名称若しくは略 称を記載したもの	参議院名簿登載者の全員に つき、抹消の事由が生じて おり又は除名、離党その他 の事由により当該参議院名 簿届出政党等に所属する者 でなくなった旨の届出がさ れている場合の当該参議院 名簿に係る政党その他の政 治団体の名称又は略称を記 載したもの	二以上の参議院名 簿登載者の氏名又 は二以上の参議院 名簿届出政党等の 名称若しくは略称 を記載したもの	一人の参議院名簿登載 者の氏名及び当該参議 院名簿登載者に係る参 議院名簿届出政党等以 外の参議院名簿届出政 党等の名称又は略称を 記載したもの
北 海 道	—	31,591	—	—	300	505
青 森 県	—	9,362	—	—	28	368
岩 手 県	—	12,760	—	—	66	91
宮 城 県	—	11,339	—	—	176	135
秋 田 県	—	5,153	—	—	100	763
山 形 県	—	5,478	—	—	94	1,625
福 島 県	—	10,127	—	—	235	3,583
茨 城 県	—	11,602	—	—	184	1,878
栃 木 県	1	9,209	—	—	131	891
群 馬 県	—	12,094	—	—	113	1,804
埼 玉 県	2	22,464	—	—	531	4,232
千 葉 県	1	21,750	—	—	403	485
東 京 都	5	60,432	—	—	225	2,132
神 奈 川 県	2	25,272	—	—	228	1,518
新 潟 県	1	14,604	—	—	223	1,934
富 山 県	—	5,237	—	—	88	147
石 川 県	—	7,223	—	—	42	38
福 井 県	1	4,677	—	—	77	108
山 梨 県	—	4,775	—	—	24	64
長 野 県	—	11,266	—	—	130	1,565
岐 阜 県	1	8,108	—	—	106	547
静 岡 県	—	14,719	—	—	251	1,116
愛 知 県	—	26,773	—	—	408	2,662
三 重 県	—	7,285	—	—	116	550
滋 賀 県	—	4,999	—	—	41	46
京 都 府	—	13,143	—	—	181	307
大 阪 府	367	33,301	—	—	420	2,159
兵 庫 県	—	14,901	—	—	320	717
奈 良 県	—	5,800	118	10	71	802
和 歌 山 県	1	7,972	—	—	27	340
鳥 取 県	—	3,168	—	—	45	221
島 根 県	33	5,447	—	—	19	481
岡 山 県	—	8,263	—	—	173	1,071
広 島 県	—	14,100	—	—	80	678
山 口 県	162	8,694	—	—	80	1,083
徳 島 県	—	4,603	—	—	76	114
香 川 県	—	4,414	—	—	64	213
愛 媛 県	—	7,555	—	—	39	71
高 知 県	—	7,753	—	—	110	58
福 岡 県	1	20,168	—	—	309	529
佐 賀 県	1	4,520	—	—	37	669
長 崎 県	—	10,516	—	—	107	44
熊 本 県	408	16,822	—	—	80	341
大 分 県	—	6,076	—	—	78	691
宮 崎 県	—	4,204	—	—	57	516
鹿 児 島 県	141	9,391	—	—	301	277
沖 縄 県	327	6,001	—	—	117	130
合 計	1,455	575,111	118	10	7,111	40,299

に 関 する 調

被選挙権のない 参議院名簿登載 者の氏名を記載 したもの	参議院名簿登載者 の氏名又は参議院 名簿届出政党等の 名称及び略称のほ か、他事を記載し たもの	参議院名簿登載 者の氏名又は参 議院名簿届出政 党等の名称若し くは略称を自書 しないもの	参議院名簿登載 者の何人又は参 議院名簿届出政 党等のいずれを 記載したかを確 認し難いもの	白紙投票	単に雑事を記 載したもの	単に記号、符 号を記載した もの	合 計
—	1,012	—	2,411	32,153	12,032	5,975	85,979
—	320	—	1,526	9,727	3,835	2,474	27,640
—	682	—	1,751	9,154	3,360	2,068	29,932
—	340	18	1,479	11,005	4,541	2,431	31,464
—	400	—	2,459	7,167	3,866	2,465	22,373
—	501	—	1,336	9,287	3,151	2,248	23,720
—	572	—	2,621	14,445	8,941	4,596	45,120
—	946	—	2,005	13,578	6,618	3,094	39,905
—	807	—	1,434	7,644	2,914	2,060	25,091
—	573	1	1,252	11,492	4,678	2,350	34,357
—	1,854	—	2,033	26,985	9,000	4,719	71,820
—	610	—	2,998	23,353	6,503	4,531	60,634
—	3,674	388	2,447	69,718	16,819	7,973	163,813
—	1,336	1	2,476	36,198	9,545	6,285	82,861
—	553	—	2,042	18,692	8,303	4,449	50,801
—	261	1	704	9,816	2,682	2,294	21,230
—	660	—	943	8,328	2,876	1,773	21,883
—	266	176	998	5,781	1,697	1,564	15,345
—	642	—	446	5,359	3,315	1,698	16,323
—	1,088	—	1,795	11,308	4,647	2,688	34,487
—	496	—	1,528	12,066	4,279	2,394	29,525
—	629	—	2,783	17,072	6,035	4,743	47,348
—	2,159	7	3,127	36,900	10,775	6,893	89,704
—	539	2	1,576	9,471	3,569	2,796	25,904
—	736	—	1,304	8,962	3,076	2,327	21,491
—	854	—	1,107	12,926	5,105	2,656	36,279
—	2,000	4	2,654	46,561	13,411	8,294	109,171
—	1,554	—	5,765	26,534	10,553	6,071	66,415
264	327	5	928	7,353	2,877	1,753	20,308
—	489	20	1,267	6,360	2,894	2,078	21,448
—	144	1	296	3,256	1,363	720	9,214
—	139	1	571	3,556	1,600	1,180	13,027
—	919	—	1,307	8,207	2,583	1,711	24,234
—	899	—	1,086	12,074	4,247	2,969	36,133
—	854	15	704	7,030	2,470	2,167	23,259
—	341	1	434	5,063	2,148	1,169	13,949
—	168	—	471	5,769	1,902	1,069	14,070
—	173	—	1,177	7,898	3,245	2,458	22,616
—	237	1	639	5,395	2,195	1,179	17,567
—	1,388	—	2,491	23,460	7,248	4,155	59,749
—	129	—	1,645	6,307	1,794	1,168	16,270
—	536	—	1,709	11,955	3,546	2,491	30,904
—	572	42	3,969	10,999	3,733	2,283	39,249
—	327	2	2,307	7,635	2,763	1,933	21,812
—	330	—	1,027	5,856	4,468	1,587	18,045
—	876	8	3,012	8,446	3,003	2,530	27,985
—	927	81	2,538	13,712	4,673	4,806	33,312
264	35,839	775	82,578	672,013	234,878	143,315	1,793,766

18 無 効 投 票

(2) 選挙区

都 道 府 県	所 定 の 用 紙 を 用 い な い も の	候 補 者 で な い 者 又 は 候 補 者 と な る こ と が で き な い 者 の 氏 名 を 記 載 し た も の	二 人 以 上 の 候 補 者 の 氏 名 を 記 載 し た も の	被 選 挙 権 の な い 候 補 者 の 氏 名 を 記 載 し た も の	候 補 者 の 氏 名 の ほ か、他 事 を 記 載 し た も の
北 海 道	1	17,351	227	—	489
青 森 県	—	3,884	71	—	238
岩 手 県	—	5,660	59	—	63
宮 城 県	25	6,752	335	—	90
秋 田 県	1	2,314	89	5	107
山 形 県	—	2,106	50	—	116
福 島 県	—	6,752	273	—	170
茨 城 県	—	11,428	148	—	383
栃 木 県	114	7,380	86	—	160
群 馬 県	—	6,740	40	—	804
埼 玉 県	1	6,899	719	—	1,170
千 葉 県	2	38,629	291	—	433
東 京 都	241	27,463	262	10	958
神 奈 川 県	1	26,631	241	—	810
新 潟 県	—	7,157	244	—	137
富 山 県	—	1,631	55	—	120
石 川 県	1	2,985	55	—	148
福 井 県	1	1,608	64	—	69
山 梨 県	—	1,570	46	—	181
長 野 県	—	5,981	144	—	182
岐 阜 県	—	9,229	79	—	103
静 岡 県	—	7,412	285	1	246
愛 知 県	—	35,719	387	—	378
三 重 県	—	6,188	190	—	331
滋 賀 県	—	1,805	48	—	82
京 都 府	—	7,952	148	—	550
大 阪 府	1	10,191	303	—	1,032
兵 庫 県	1	18,418	293	—	539
奈 良 県	—	7,131	250	15	424
和 歌 山 県	1	5,329	43	34	100
鳥 取 県	—	1,809	32	—	71
島 根 県	4	1,069	58	—	38
岡 山 県	—	8,797	45	—	152
広 島 県	—	7,624	69	—	481
山 口 県	88	3,767	68	—	131
徳 島 県	—	3,546	136	—	222
香 川 県	—	3,749	139	—	1,769
愛 媛 県	—	4,733	43	—	59
高 知 県	—	3,792	67	—	75
福 岡 県	—	30,775	197	—	1,099
佐 賀 県	2	2,280	25	—	72
長 崎 県	—	7,230	40	—	184
熊 本 県	164	14,759	184	76	531
大 分 県	—	5,099	51	—	184
宮 崎 県	—	2,212	77	—	143
鹿 児 島 県	129	5,167	147	135	116
沖 縄 県	150	3,121	173	26	387
合 計	928	409,824	7,076	302	16,327

に 関 す る 調 (続)

候補者の氏名を 自書しないもの	候補者の何人を 記載したかを確 認し難いもの	白 紙 投 票	単に雑事を記載し たもの	単に記号, 符号を 記載したもの	合 計
—	1,021	35,652	22,518	5,276	82,535
—	176	6,631	5,716	1,423	18,139
1	325	8,532	4,915	1,494	21,049
404	330	11,736	6,584	2,622	28,878
—	157	4,727	3,149	1,206	11,755
—	347	5,515	3,264	1,189	12,587
—	439	9,462	10,357	2,728	30,181
8	497	18,805	11,677	3,417	46,363
85	148	8,535	6,454	1,973	24,935
1	247	11,523	8,974	2,419	30,748
—	2,243	31,514	18,381	4,797	65,724
62	1,821	50,595	10,776	6,757	109,366
426	1,530	63,759	33,376	8,182	136,207
1	1,549	76,445	38,102	10,363	154,143
2	503	19,324	9,370	3,515	40,252
—	98	5,876	2,683	1,487	11,950
—	187	6,748	4,840	1,586	16,550
—	282	4,958	3,013	1,453	11,448
—	97	5,989	5,609	1,475	14,967
—	861	11,688	6,466	2,066	27,388
23	1,159	18,745	8,891	3,130	41,359
1	690	21,747	11,090	4,893	46,365
5	1,389	60,783	33,252	9,235	141,148
—	272	9,819	8,612	2,332	27,744
—	229	8,201	6,519	2,416	19,300
—	459	13,518	10,746	2,402	35,775
97	1,427	39,665	24,613	6,939	84,268
1	4,202	44,830	33,031	9,667	110,982
—	255	13,577	8,518	3,462	33,632
31	182	7,196	6,351	2,163	21,430
—	127	3,013	2,070	649	7,771
5	86	2,119	1,283	638	5,300
—	163	13,453	8,192	3,104	33,906
—	425	19,141	8,591	4,652	40,983
—	126	7,959	5,220	2,301	19,660
—	68	3,815	2,166	1,073	11,026
—	131	7,188	4,214	1,845	19,035
—	239	8,625	5,966	2,203	21,868
—	156	3,088	1,015	619	8,812
9	905	40,834	19,091	6,334	99,244
—	106	3,889	2,452	926	9,752
5	98	5,404	2,076	1,048	16,085
127	449	9,488	4,073	1,583	31,434
1	166	7,422	4,452	1,833	19,208
14	130	4,724	3,519	1,130	11,949
133	635	6,993	5,666	1,537	20,658
14	441	8,855	3,784	2,482	19,433
1,456	27,573	792,105	451,677	146,024	1,853,292

19 仮 投 票

(1) 比例代表

都 道 府 県	総 数			受 理 ・ 不 受 理 に よ る 内 訳					
				受 理 し た も の			受 理 し な か っ た も の		
	市 区	町 村	計	市 区	町 村	計	市 区	町 村	計
北 海 道	—	1	1	—	1	1	—	—	—
青 森 県	—	—	—	—	—	—	—	—	—
岩 手 県	1	—	1	—	—	—	1	—	1
宮 城 県	1	—	1	1	—	1	—	—	—
秋 田 県	—	—	—	—	—	—	—	—	—
山 形 県	—	—	—	—	—	—	—	—	—
福 島 県	—	—	—	—	—	—	—	—	—
茨 城 県	1	—	1	1	—	1	—	—	—
栃 木 県	—	—	—	—	—	—	—	—	—
群 馬 県	—	—	—	—	—	—	—	—	—
埼 玉 県	2	—	2	2	—	2	—	—	—
千 葉 県	2	—	2	1	—	1	1	—	1
東 京 都	—	—	—	—	—	—	—	—	—
神 奈 川 県	—	—	—	—	—	—	—	—	—
新 潟 県	—	—	—	—	—	—	—	—	—
富 山 県	—	—	—	—	—	—	—	—	—
石 川 県	—	—	—	—	—	—	—	—	—
福 井 県	—	—	—	—	—	—	—	—	—
山 梨 県	—	—	—	—	—	—	—	—	—
山 長 県	1	2	3	—	—	—	1	2	3
岐 阜 県	—	—	—	—	—	—	—	—	—
静 岡 県	—	—	—	—	—	—	—	—	—
愛 知 県	1	—	1	1	—	1	—	—	—
三 重 県	1	1	2	1	1	2	—	—	—
滋 賀 県	3	—	3	3	—	3	—	—	—
京 都 府	—	—	—	—	—	—	—	—	—
大 阪 府	3	—	3	—	—	—	3	—	3
兵 庫 県	1	1	2	—	1	1	1	—	1
奈 良 県	—	—	—	—	—	—	—	—	—
和 歌 山 県	—	—	—	—	—	—	—	—	—
鳥 取 県	1	—	1	—	—	—	1	—	1
島 根 県	—	—	—	—	—	—	—	—	—
岡 山 県	—	—	—	—	—	—	—	—	—
広 島 県	5	1	6	5	—	5	—	1	1
山 口 県	—	—	—	—	—	—	—	—	—
徳 島 県	—	—	—	—	—	—	—	—	—
香 川 県	—	—	—	—	—	—	—	—	—
愛 媛 県	1	1	2	1	1	2	—	—	—
高 知 県	—	—	—	—	—	—	—	—	—
福 岡 県	2	—	2	—	—	—	2	—	2
佐 賀 県	—	—	—	—	—	—	—	—	—
長 崎 県	5	1	6	5	1	6	—	—	—
熊 本 県	10	—	10	8	—	8	2	—	2
大 分 県	—	—	—	—	—	—	—	—	—
宮 崎 県	15	—	15	14	—	14	1	—	1
鹿 児 島 県	—	—	—	—	—	—	—	—	—
沖 縄 県	—	—	—	—	—	—	—	—	—
合 計	56	8	64	43	5	48	13	3	16

に 関 す る 調

(2) 選挙区

都 道 府 県	総 数			受 理 ・ 不 受 理 に よ る 内 訳						
				受 理 し た も の			受 理 し な か っ た も の			
	市 区	町 村	計	市 区	町 村	計	市 区	町 村	計	
北海道	—	—	—	—	—	—	—	—	—	—
青森	—	—	—	—	—	—	—	—	—	—
岩手	1	—	1	—	—	—	1	—	1	
宮城	1	—	1	1	—	1	—	—	—	
秋田	—	—	—	—	—	—	—	—	—	
山形	—	—	—	—	—	—	—	—	—	
福島	—	—	—	—	—	—	—	—	—	
茨城	1	—	1	1	—	1	—	—	—	
栃木	—	—	—	—	—	—	—	—	—	
群馬	—	—	—	—	—	—	—	—	—	
埼玉県	2	—	2	2	—	2	—	—	—	
千葉県	2	—	2	1	—	1	1	—	1	
東京都	—	—	—	—	—	—	—	—	—	
神奈川県	—	—	—	—	—	—	—	—	—	
新潟	—	—	—	—	—	—	—	—	—	
富山	—	—	—	—	—	—	—	—	—	
石川	—	—	—	—	—	—	—	—	—	
福井	—	—	—	—	—	—	—	—	—	
山梨	—	—	—	—	—	—	—	—	—	
長野	—	—	—	—	—	—	—	—	—	
岐阜	—	—	—	—	—	—	—	—	—	
静岡県	—	—	—	—	—	—	—	—	—	
愛知県	1	—	1	1	—	1	—	—	—	
三重	1	1	2	1	1	2	—	—	—	
滋賀	3	—	3	3	—	3	—	—	—	
京都	—	—	—	—	—	—	—	—	—	
大阪	3	—	3	—	—	—	3	—	3	
兵庫県	1	1	2	—	1	1	1	—	1	
奈良	—	—	—	—	—	—	—	—	—	
和歌山	—	—	—	—	—	—	—	—	—	
鳥取	1	—	1	—	—	—	1	—	1	
島根	—	—	—	—	—	—	—	—	—	
岡山	—	—	—	—	—	—	—	—	—	
広島	5	1	6	5	—	5	—	1	1	
山口	—	—	—	—	—	—	—	—	—	
徳島	—	—	—	—	—	—	—	—	—	
香川県	—	—	—	—	—	—	—	—	—	
愛媛	1	1	2	1	1	2	—	—	—	
高知	—	—	—	—	—	—	—	—	—	
福岡	2	—	2	—	—	—	2	—	2	
佐賀	—	—	—	—	—	—	—	—	—	
長崎	6	1	7	6	1	7	—	—	—	
熊本	10	—	10	8	—	8	2	—	2	
大宮	—	—	—	—	—	—	—	—	—	
分崎	15	—	15	14	—	14	1	—	1	
鹿兒島	—	—	—	—	—	—	—	—	—	
沖縄	—	—	—	—	—	—	—	—	—	
合 計	56	5	61	44	4	48	12	1	13	

20 点 字 投 票

(1) 比例代表

都 道 府 県	総 数			内 訳					
				有 効			無 効		
	市 区	町 村	計	市 区	町 村	計	市 区	町 村	計
北 海 道	410	23	433	396	23	419	14	—	14
青 森	49	3	52	49	3	52	—	—	—
岩 手	108	19	127	108	17	125	—	2	2
宮 城	149	11	160	148	11	159	1	—	1
秋 田	53	1	54	52	1	53	1	—	1
山 形	59	4	63	55	4	59	4	—	4
福 島	131	15	146	131	15	146	—	—	—
茨 城	136	9	145	133	9	142	3	—	3
栃 木	147	10	157	143	8	151	4	2	6
群 馬	106	26	132	102	26	128	4	—	4
埼 玉	310	28	338	306	28	334	4	—	4
千 葉	224	7	231	213	7	220	11	—	11
東 京	1,171	25	1,196	1,140	25	1,165	31	—	31
神 奈 川	425	12	437	381	12	393	44	—	44
新 潟	197	5	202	195	5	200	2	—	2
富 山	65	—	65	62	—	62	3	—	3
石 川	85	1	86	84	1	85	1	—	1
福 井	66	15	81	66	15	81	—	—	—
山 梨	59	6	65	52	6	58	7	—	7
長 野	149	37	186	149	37	186	—	—	—
岐 阜	122	19	141	121	19	140	1	—	1
静 岡	292	11	303	286	11	297	6	—	6
愛 知	416	11	427	404	11	415	12	—	12
三 重	114	4	118	114	4	118	—	—	—
滋 賀	89	6	95	89	6	95	—	—	—
京 都	263	7	270	253	7	260	10	—	10
大 阪	819	3	822	816	3	819	3	—	3
兵 庫	439	6	445	426	6	432	13	—	13
奈 良	72	27	99	71	26	97	1	1	2
和 歌 山	52	8	60	52	8	60	—	—	—
鳥 取	47	8	55	47	8	55	—	—	—
島 根	81	2	83	76	2	78	5	—	5
岡 山	133	—	133	131	—	131	2	—	2
広 島	221	7	228	216	6	222	5	1	6
山 口	170	5	175	169	5	174	1	—	1
徳 島	43	8	51	43	8	51	—	—	—
香 川	61	6	67	61	6	67	—	—	—
愛 媛	187	3	190	183	3	186	4	—	4
高 知	61	4	65	61	4	65	—	—	—
福 岡	445	33	478	425	32	457	20	1	21
佐 賀	72	6	78	69	6	75	3	—	3
長 崎	89	17	106	87	17	104	2	—	2
熊 本	123	11	134	119	11	130	4	—	4
大 分	119	1	120	116	1	117	3	—	3
宮 崎	130	18	148	117	18	135	13	—	13
鹿 児 島	126	3	129	118	3	121	8	—	8
沖 縄	66	19	85	62	19	81	4	—	4
合 計	8,951	510	9,461	8,697	503	9,200	254	7	261

に 関 す る 調

(2) 選挙区

都 道 府 県	総 数			内 訳					
				有 効			無 効		
	市 区	町 村	計	市 区	町 村	計	市 区	町 村	計
北海道	411	23	434	404	23	427	7	—	7
青森	49	3	52	49	3	52	—	—	—
岩手	109	19	128	107	19	126	2	—	2
宮城	147	11	158	144	11	155	3	—	3
秋田	53	1	54	52	1	53	1	—	1
山形	59	4	63	58	4	62	1	—	1
福島	131	15	146	131	15	146	—	—	—
茨城	135	9	144	132	9	141	3	—	3
栃木	146	10	156	143	8	151	3	2	5
群馬	107	26	133	99	25	124	8	1	9
埼玉	310	28	338	308	28	336	2	—	2
千葉	226	7	233	218	7	225	8	—	8
東京都	1,172	25	1,197	1,132	25	1,157	40	—	40
神奈川県	416	12	428	382	10	392	34	2	36
新潟	200	5	205	198	5	203	2	—	2
富山	65	—	65	63	—	63	2	—	2
石川	85	1	86	83	1	84	2	—	2
福井	65	15	80	65	15	80	—	—	—
山梨	59	6	65	56	6	62	3	—	3
長野	149	37	186	148	37	185	1	—	1
岐阜	122	18	140	122	17	139	—	1	1
静岡県	292	11	303	279	11	290	13	—	13
愛知県	415	11	426	393	11	404	22	—	22
三重	114	4	118	114	4	118	—	—	—
滋賀	89	6	95	89	6	95	—	—	—
京都	264	7	271	245	7	252	19	—	19
大阪	818	3	821	816	3	819	2	—	2
兵庫県	438	6	444	402	6	408	36	—	36
奈良	72	27	99	69	26	95	3	1	4
和歌山	52	8	60	52	8	60	—	—	—
鳥取	48	8	56	48	7	55	—	1	1
島根	81	2	83	77	2	79	4	—	4
岡山	133	—	133	132	—	132	1	—	1
広島	225	7	232	217	7	224	8	—	8
山口	169	5	174	166	5	171	3	—	3
徳島	43	8	51	43	8	51	—	—	—
香川	61	6	67	61	6	67	—	—	—
愛媛	187	3	190	178	3	181	9	—	9
高知	60	4	64	60	4	64	—	—	—
福岡	446	32	478	402	32	434	44	—	44
佐賀	72	6	78	68	6	74	4	—	4
長崎	89	17	106	88	17	105	1	—	1
熊本	123	12	135	117	12	129	6	—	6
大分	119	1	120	117	1	118	2	—	2
宮崎	119	18	137	116	18	134	3	—	3
鹿児島	126	3	129	121	3	124	5	—	5
沖縄	64	19	83	60	19	79	4	—	4
合 計	8,935	509	9,444	8,624	501	9,125	311	8	319

21 代 理 投 票

(1) 比例代表

都 道 府 県	選 挙 当 日 投 票 所 に お け る 代 理 投 票			期 日 前 の 投 票 所 に お け る 代 理 投 票			合 計		
	市 区	町 村	計	市 区	町 村	計	市 区	町 村	計
北 海 道	3,246	1,820	5,066	3,538	1,601	5,139	6,784	3,421	10,205
青 森 県	602	286	888	1,390	471	1,861	1,992	757	2,749
岩 手 県	469	316	785	589	179	768	1,058	495	1,553
宮 城 県	783	213	996	814	155	969	1,597	368	1,965
秋 田 県	505	105	610	731	151	882	1,236	256	1,492
山 形 県	511	288	799	503	236	739	1,014	524	1,538
福 島 県	672	356	1,028	1,032	356	1,388	1,704	712	2,416
茨 城 県	707	59	766	1,530	221	1,751	2,237	280	2,517
栃 木 県	721	134	855	1,163	164	1,327	1,884	298	2,182
群 馬 県	681	284	965	999	271	1,270	1,680	555	2,235
埼 玉 県	2,028	199	2,227	3,589	338	3,927	5,617	537	6,154
千 葉 県	1,372	66	1,438	2,402	272	2,674	3,774	338	4,112
東 京 都	4,704	116	4,820	5,886	88	5,974	10,590	204	10,794
神 奈 川 県	1,846	80	1,926	2,913	117	3,030	4,759	197	4,956
新 潟 県	711	50	761	966	46	1,012	1,677	96	1,773
富 山 県	303	30	333	547	52	599	850	82	932
石 川 県	307	17	324	467	100	567	774	117	891
福 井 県	407	153	560	404	102	506	811	255	1,066
山 梨 県	366	68	434	721	119	840	1,087	187	1,274
長 野 県	446	157	603	1,211	368	1,579	1,657	525	2,182
岐 阜 県	581	89	670	1,220	172	1,392	1,801	261	2,062
静 岡 県	1,281	73	1,354	1,314	185	1,499	2,595	258	2,853
愛 知 県	1,419	97	1,516	2,796	181	2,977	4,215	278	4,493
三 重 県	453	75	528	765	152	917	1,218	227	1,445
滋 賀 県	345	21	366	453	31	484	798	52	850
京 都 府	765	55	820	996	121	1,117	1,761	176	1,937
大 阪 府	3,557	38	3,595	6,987	182	7,169	10,544	220	10,764
兵 庫 県	1,695	113	1,808	2,337	115	2,452	4,032	228	4,260
奈 良 県	287	94	381	540	187	727	827	281	1,108
和 歌 山 県	381	112	493	549	171	720	930	283	1,213
鳥 取 県	196	117	313	317	106	423	513	223	736
島 根 県	225	55	280	470	115	585	695	170	865
岡 山 県	903	95	998	1,530	182	1,712	2,433	277	2,710
広 島 県	957	72	1,029	1,403	107	1,510	2,360	179	2,539
山 口 県	461	23	484	851	74	925	1,312	97	1,409
徳 島 県	220	120	340	459	175	634	679	295	974
香 川 県	304	46	350	427	76	503	731	122	853
愛 媛 県	631	107	738	1,520	239	1,759	2,151	346	2,497
高 知 県	503	160	663	570	142	712	1,073	302	1,375
福 岡 県	1,312	244	1,556	3,387	685	4,072	4,699	929	5,628
佐 賀 県	785	131	916	637	158	795	1,422	289	1,711
長 崎 県	760	211	971	1,078	101	1,179	1,838	312	2,150
熊 本 県	844	216	1,060	1,380	453	1,833	2,224	669	2,893
大 分 県	1,594	99	1,693	1,682	97	1,779	3,276	196	3,472
宮 崎 県	552	193	745	768	237	1,005	1,320	430	1,750
鹿 児 島 県	1,453	601	2,054	1,318	634	1,952	2,771	1,235	4,006
沖 縄 県	349	93	442	926	293	1,219	1,275	386	1,661
合 計	44,200	8,147	52,347	68,075	10,778	78,853	112,275	18,925	131,200

に 関 す る 調

(2) 選挙区

都 道 府 県	選 挙 当 日 投 票 所 に お け る 代 理 投 票			期 日 前 の 投 票 所 に お け る 代 理 投 票			合 計		
	市 区	町 村	計	市 区	町 村	計	市 区	町 村	計
北海道	3,179	1,794	4,973	3,498	1,592	5,090	6,677	3,386	10,063
青森	559	274	833	1,382	468	1,850	1,941	742	2,683
岩手	468	308	776	582	178	760	1,050	486	1,536
宮城	758	208	966	812	149	961	1,570	357	1,927
秋田	497	104	601	722	151	873	1,219	255	1,474
山形	509	287	796	499	235	734	1,008	522	1,530
福島	655	348	1,003	1,027	353	1,380	1,682	701	2,383
茨城	696	57	753	1,545	222	1,767	2,241	279	2,520
栃木	702	132	834	1,126	161	1,287	1,828	293	2,121
群馬	655	283	938	1,003	265	1,268	1,658	548	2,206
埼玉	1,999	193	2,192	3,592	338	3,930	5,591	531	6,122
千葉	1,355	67	1,422	2,366	273	2,639	3,721	340	4,061
東京都	4,666	115	4,781	5,874	88	5,962	10,540	203	10,743
神奈川県	1,777	79	1,856	2,841	114	2,955	4,618	193	4,811
新潟	658	48	706	967	45	1,012	1,625	93	1,718
富山	293	30	323	539	51	590	832	81	913
石川	303	17	320	468	98	566	771	115	886
福井	398	149	547	401	98	499	799	247	1,046
山梨	359	66	425	722	119	841	1,081	185	1,266
長野	432	156	588	1,188	361	1,549	1,620	517	2,137
岐阜	568	89	657	1,200	172	1,372	1,768	261	2,029
静岡県	1,253	71	1,324	1,303	184	1,487	2,556	255	2,811
愛知	1,393	95	1,488	2,744	179	2,923	4,137	274	4,411
三重	430	75	505	755	153	908	1,185	228	1,413
滋賀	335	19	354	444	30	474	779	49	828
京都	734	55	789	989	121	1,110	1,723	176	1,899
大阪府	3,516	34	3,550	6,967	182	7,149	10,483	216	10,699
兵庫県	1,603	106	1,709	2,312	107	2,419	3,915	213	4,128
奈良	280	90	370	502	186	688	782	276	1,058
和歌山	363	109	472	537	171	708	900	280	1,180
鳥取	189	115	304	315	105	420	504	220	724
島根	216	51	267	469	108	577	685	159	844
岡山	878	95	973	1,512	174	1,686	2,390	269	2,659
広島	926	71	997	1,389	104	1,493	2,315	175	2,490
山口	422	22	444	842	73	915	1,264	95	1,359
徳島	204	113	317	447	172	619	651	285	936
香川	303	46	349	424	75	499	727	121	848
愛媛	609	99	708	1,507	239	1,746	2,116	338	2,454
高知	485	157	642	572	141	713	1,057	298	1,355
福岡	1,255	239	1,494	3,362	678	4,040	4,617	917	5,534
佐賀	780	127	907	632	158	790	1,412	285	1,697
長崎	721	202	923	1,073	100	1,173	1,794	302	2,096
熊本	812	209	1,021	1,358	449	1,807	2,170	658	2,828
大分	1,583	81	1,664	1,676	112	1,788	3,259	193	3,452
宮崎	528	192	720	762	235	997	1,290	427	1,717
鹿児島	1,438	597	2,035	1,315	635	1,950	2,753	1,232	3,985
沖縄	343	94	437	928	287	1,215	1,271	381	1,652
合 計	43,085	7,968	51,053	67,490	10,689	78,179	110,575	18,657	129,232

22 期 日 前 投 票 及 び 不 在 者

(1) 期日前投票 (比例代表)

都 道 府 県	法 第 48 条 の 2 第 1 項 第 1 号 該 当 者	法 第 48 条 の 2 第 1 項 第 2 号 該 当 者	法 第 48 条 の 2 第 1 項 第 3 号 該 当 者	法 第 48 条 の 2 第 1 項 第 4 号 該 当 者	法 第 48 条 の 2 第 1 項 第 5 号 該 当 者	合 計
北 海 道	281,920	253,508	18,515	60	4,427	558,430
青 森 県	61,242	49,030	3,979	56	671	114,978
岩 手 県	60,764	53,280	4,118	9	676	118,847
宮 城 県	102,169	90,458	6,877	18	1,163	200,685
秋 田 県	84,003	111,306	4,683	18	717	200,727
山 形 県	58,235	45,413	3,349	4	561	107,562
福 島 県	105,402	101,560	7,853	31	1,056	215,902
茨 城 県	130,768	147,010	7,725	37	1,123	286,663
栃 木 県	88,209	74,138	5,340	9	570	168,266
群 馬 県	101,348	80,974	7,022	7	702	190,053
埼 玉 県	299,499	290,114	17,893	68	2,636	610,210
千 葉 県	284,839	193,530	20,245	—	2,920	501,534
東 京 都	618,080	547,415	53,379	8	13,111	1,231,993
神 奈 川 県	340,128	398,994	27,503	17	4,577	771,219
新 潟 県	98,521	89,350	5,605	—	730	194,206
富 山 県	70,613	40,965	5,173	25	276	117,052
石 川 県	80,798	38,476	4,744	168	408	124,594
福 井 県	52,809	26,654	3,912	23	235	83,633
山 梨 県	52,977	40,195	3,926	6	493	97,597
長 野 県	145,983	94,532	10,320	28	1,190	252,053
岐 阜 県	100,122	83,355	6,148	6	766	190,397
静 岡 県	147,009	150,852	10,575	8	1,619	310,063
愛 知 県	349,785	296,721	23,809	—	3,987	674,302
三 重 県	94,542	60,162	4,712	23	562	160,001
滋 賀 県	69,755	35,965	3,276	10	424	109,430
京 都 府	133,037	74,640	8,780	—	933	217,390
大 阪 府	424,956	295,441	36,348	5	3,987	760,737
兵 庫 県	255,216	236,788	20,647	—	2,473	515,124
奈 良 県	76,282	43,357	4,499	—	655	124,793
和 歌 山 県	60,728	45,526	4,161	7	474	110,896
鳥 取 県	36,906	17,787	2,744	4	216	57,657
島 根 県	49,026	28,798	3,996	—	452	82,272
岡 山 県	112,102	98,825	11,488	—	822	223,237
広 島 県	127,130	106,679	10,406	29	885	245,129
山 口 県	81,985	63,463	6,619	18	604	152,689
徳 島 県	40,708	34,238	3,986	16	283	79,231
香 川 県	52,592	41,980	4,207	—	537	99,316
愛 媛 県	88,459	75,103	10,529	11	547	174,649
高 知 県	38,190	24,815	3,998	—	311	67,314
福 岡 県	288,406	213,561	28,499	173	2,850	533,489
佐 賀 県	52,388	33,811	5,515	12	472	92,198
長 崎 県	108,974	54,646	10,585	—	769	174,974
熊 本 県	126,774	81,873	12,758	27	855	222,287
大 分 県	75,516	70,492	11,052	—	1,065	158,125
宮 崎 県	65,992	35,628	5,211	4	404	107,239
鹿 児 島 県	101,223	71,038	10,747	28	884	183,920
沖 縄 県	87,641	21,024	4,258	109	494	113,526
合 計	6,363,751	5,163,470	491,714	1,082	66,572	12,086,589

投票の事由に関する調

(2) 期日前投票(選挙区)

都道府県	法第48条の 2第1項第 1号該当者	法第48条の 2第1項第 2号該当者	法第48条の 2第1項第 3号該当者	法第48条の 2第1項第 4号該当者	法第48条の 2第1項第 5号該当者	合計
北海道	281,904	253,493	18,498	60	4,427	558,382
青森	61,229	49,021	3,971	56	670	114,947
岩手	60,753	53,282	4,115	9	676	118,835
宮城	102,163	90,456	6,866	18	1,163	200,666
秋田	83,984	111,322	4,684	18	717	200,725
山形	58,236	45,415	3,350	4	561	107,566
福島	105,402	101,555	7,854	49	1,038	215,898
茨城	130,726	146,977	7,708	37	1,123	286,571
栃木	88,174	74,103	5,325	8	571	168,181
群馬	101,350	80,971	7,024	7	702	190,054
埼玉	299,505	290,146	17,906	68	2,651	610,276
千葉	284,806	193,500	20,209	—	2,919	501,434
東京都	618,117	547,424	53,397	25	13,111	1,232,074
神奈川県	340,094	398,943	27,453	17	4,578	771,085
新潟	98,514	89,349	5,608	—	730	194,201
富山	70,616	40,966	5,173	25	276	117,056
石川	80,798	38,478	4,746	170	408	124,600
福井	52,813	26,655	3,915	23	235	83,641
山梨	52,977	40,198	3,926	6	493	97,600
長野	146,005	94,496	10,302	27	1,191	252,021
岐阜	100,109	83,346	6,130	6	768	190,359
静岡県	146,983	150,871	10,568	8	1,620	310,050
愛知	349,697	296,646	23,744	—	3,986	674,073
三重	94,538	60,162	4,707	23	563	159,993
滋賀	69,755	35,960	3,275	10	424	109,424
京都	133,039	74,641	8,772	—	933	217,385
大阪	424,970	295,452	36,366	5	3,995	760,788
兵庫	255,189	236,739	20,600	—	2,474	515,002
奈良	76,277	43,352	4,492	—	655	124,776
和歌山	60,728	45,528	4,164	7	474	110,901
鳥取	36,905	17,783	2,744	4	216	57,652
島根	49,027	28,802	3,999	—	452	82,280
岡山	112,094	98,821	11,487	—	822	223,224
広島	127,089	106,671	10,400	29	885	245,074
山口	81,981	63,480	6,619	18	604	152,702
徳島	40,702	34,234	3,943	16	284	79,179
香川	52,590	41,977	4,205	—	536	99,308
愛媛	88,457	75,101	10,529	11	547	174,645
高知	38,197	24,814	3,996	—	310	67,317
福岡	288,399	213,563	28,485	173	2,850	533,470
佐賀	52,390	33,812	5,516	12	472	92,202
長崎	108,983	54,639	10,600	—	768	174,990
熊本	126,741	81,866	12,731	27	855	222,220
大分	75,508	70,500	11,044	—	1,067	158,119
宮崎	65,988	35,630	5,210	4	404	107,236
鹿児島	101,223	71,037	10,748	28	884	183,920
沖縄	87,652	21,022	4,256	109	495	113,534
合計	6,363,377	5,163,199	491,360	1,117	66,583	12,085,636

22 期 日 前 投 票 及 び 不 在 者

(3) 不在者投票 (比例代表)

都 府 道 県	法第48条 の2第1 項第1号 該当者	法第48条 の2第1 項第2号 該当者	法第48条 の2第1 項第3号 該当者	法第48条 の2第1 項第4号 該当者	法第48条 の2第1 項第5号 該当者	法第49条 第2項該 当者	うち法第 49条第3 項該当者	法第49条 第4項該 当者	法第49条 第7項該 当者	法第49条 第8項該 当者	合 計
北海道	2,562	1,044	43,157	5	10,920	1,898	173	341	56	—	59,983
青森	1,062	118	7,540	—	986	457	58	11	3	—	10,177
岩手	384	77	6,347	1	708	285	27	—	—	—	7,802
宮城	437	136	4,781	1	1,681	521	77	—	7	—	7,564
秋田	232	79	4,326	6	639	420	26	1	—	1	5,704
山形	205	61	5,133	—	619	213	27	—	2	—	6,233
福島	264	335	9,522	—	1,356	573	69	—	—	—	12,050
茨城	499	443	7,050	1	1,211	501	31	2	1	3	9,711
栃木	165	80	5,043	1	727	239	21	40	—	—	6,295
群馬	231	134	4,876	9	582	291	28	—	—	—	6,123
埼玉	792	1,145	9,530	2	2,545	1,172	136	10	—	1	15,197
千葉	933	849	13,279	—	3,042	1,155	103	10	3	2	19,273
東京都	2,245	1,605	29,314	6	8,390	4,821	223	14	5	5	46,405
神奈川県	2,487	754	17,139	1	4,393	2,130	191	19	5	2	26,930
新潟	345	342	8,059	—	982	677	48	—	—	—	10,405
富山	217	30	4,774	—	171	215	20	—	—	—	5,407
石川	245	265	6,124	1	511	214	26	—	—	—	7,360
福井	162	48	2,980	1	221	160	15	—	—	—	3,572
山梨	72	57	3,514	—	404	166	21	2	—	—	4,215
長野	314	161	7,824	—	1,000	688	45	—	—	1	9,988
岐阜	281	777	5,951	—	789	443	33	—	—	—	8,241
静岡県	402	320	11,582	—	1,615	660	47	4	1	—	14,584
愛知	957	498	18,204	—	4,016	1,350	93	2	1	—	25,028
三重	427	127	8,030	1	781	529	65	—	1	—	9,896
滋賀	294	774	2,643	1	435	292	34	—	—	—	4,439
京都	834	171	8,678	—	1,397	960	81	—	—	—	12,040
大阪	2,334	611	34,329	—	4,760	2,752	190	1	2	—	44,789
兵庫	1,341	354	22,456	—	2,817	1,499	144	—	2	1	28,470
奈良	274	527	4,025	—	706	384	25	—	2	—	5,918
和歌山	252	186	5,631	—	525	403	17	—	1	—	6,998
鳥取	209	151	3,035	—	497	157	14	—	—	—	4,049
島根	179	113	4,780	—	700	248	18	—	1	—	6,021
岡山	409	95	8,823	—	940	418	37	—	—	—	10,685
広島	1,682	514	12,308	—	1,870	575	49	2	41	—	16,992
山口	304	258	9,638	—	891	227	20	2	10	—	11,330
徳島	161	309	6,024	2	383	263	18	2	1	—	7,145
香川	310	43	6,333	—	594	181	21	—	—	—	7,461
愛媛	196	72	7,977	—	1,037	306	17	—	3	—	9,591
高知	288	80	4,088	—	401	188	16	—	—	—	5,045
福岡	1,386	904	23,231	6	3,299	1,136	124	—	1	—	29,963
佐賀	173	128	3,863	—	340	192	24	—	—	—	4,696
長崎	890	130	11,841	1	1,540	403	31	2	3	—	14,810
熊本	326	332	8,300	—	893	372	61	1	—	—	10,224
大分	251	62	6,943	—	910	352	42	—	—	—	8,518
宮崎	537	87	4,931	1	967	203	17	—	6	—	6,732
鹿児島	312	509	9,208	8	1,880	309	47	81	1	—	12,308
沖縄	632	105	2,747	—	979	158	29	61	—	—	4,682
合 計	29,494	16,000	455,911	55	77,050	31,756	2,679	608	159	16	611,049

投票の事由に関する調(続)

(4) 不在者投票(選挙区)

都道府県	法第48条 の2第1 項第1号 該当者	法第48条 の2第1 項第2号 該当者	法第48条 の2第1 項第3号 該当者	法第48条 の2第1 項第4号 該当者	法第48条 の2第1 項第5号 該当者	法第49条 第2項該 当者	うち法第 49条第3 項該当者	法第49条 第4項該 当者	法第49条 第7項該 当者	法第49条 第8項該 当者	合計
北海道	2,561	1,044	43,165	1	10,924	1,894	173	341	56	—	59,986
青森	1,063	117	7,559	—	987	457	57	11	3	—	10,197
岩手	383	77	6,371	1	706	284	27	—	—	—	7,822
宮城	436	136	4,797	1	1,663	519	77	—	7	—	7,559
秋田	232	79	4,360	6	638	419	26	1	—	1	5,736
山形	204	61	5,173	—	618	213	27	—	2	—	6,271
福島	264	334	9,531	—	1,356	570	69	—	—	—	12,055
茨城	500	443	7,053	1	1,206	495	32	2	1	3	9,704
栃木	162	80	5,040	1	722	236	21	40	—	—	6,281
群馬	230	134	4,884	9	582	290	28	—	—	—	6,129
埼玉	792	1,146	9,535	2	2,544	1,171	136	10	—	1	15,201
千葉	933	849	13,263	—	3,042	1,141	103	10	3	2	19,243
東京	2,243	1,606	29,303	6	8,387	4,826	223	14	5	5	46,395
神奈川	2,485	749	17,119	1	4,392	2,102	190	19	5	2	26,874
新潟	344	340	8,122	—	969	673	48	—	—	—	10,448
富山	216	30	4,815	—	170	215	20	—	—	—	5,446
石川	245	265	6,141	1	509	214	26	—	—	—	7,375
福井	162	47	2,985	1	221	160	15	—	—	—	3,576
山梨	72	57	3,521	—	406	165	21	2	—	—	4,223
長野	313	162	7,840	—	1,001	685	45	—	—	1	10,002
岐阜	281	777	5,951	—	789	440	33	—	—	—	8,238
静岡	402	319	11,584	—	1,614	658	47	4	1	—	14,582
愛知	951	498	18,162	—	4,007	1,319	93	2	1	—	24,940
三重	426	127	8,023	1	781	525	65	—	1	—	9,884
滋賀	293	776	2,635	1	433	291	34	—	—	—	4,429
京都	834	171	8,685	—	1,395	952	81	—	—	—	12,037
大阪	2,335	610	34,321	—	4,755	2,752	190	1	2	—	44,776
兵庫	1,336	353	22,460	—	2,816	1,486	144	—	2	1	28,454
奈良	274	525	4,022	—	706	381	25	—	2	—	5,910
和歌山	249	188	5,661	—	523	398	17	—	—	—	7,019
鳥取	208	151	3,038	—	493	155	14	—	—	—	4,045
島根	179	113	4,806	—	698	249	18	—	2	—	6,047
岡山	409	95	8,830	—	939	417	37	—	—	—	10,690
広島	1,677	514	12,322	—	1,866	568	49	2	41	—	16,990
山口	302	257	9,700	—	891	228	20	2	10	—	11,390
徳島	161	306	5,971	2	383	261	18	2	1	—	7,087
香川	309	42	6,333	—	592	177	21	—	—	—	7,453
愛媛	196	72	8,019	—	1,036	308	17	—	3	—	9,634
高知	288	79	4,103	—	399	187	16	—	—	—	5,056
福岡	1,372	901	23,237	6	3,284	1,125	123	—	1	—	29,926
佐賀	173	128	3,870	—	339	192	24	—	—	—	4,702
長崎	890	130	11,871	1	1,540	403	31	2	3	—	14,840
熊本	326	334	8,299	—	892	371	61	1	—	—	10,223
大分	250	61	6,953	—	908	352	42	—	—	—	8,524
宮崎	537	87	4,932	—	968	202	17	—	6	—	6,732
鹿児島	312	511	9,225	8	1,880	309	47	81	1	—	12,327
沖縄	632	112	2,768	—	978	157	29	61	—	—	4,708
合計	29,442	15,993	456,358	50	76,948	31,592	2,677	608	159	16	611,166

23 選挙人名簿登録証明書、郵便等投票

都道府県	発行件数								
	選挙人名簿登録証明書			郵便等投票証明書			うち公職選挙法施行令第59条の3の2に規定するもの		
	市区	町村	計	市区	町村	計	市区	町村	計
北海道	107	18	125	1,942	639	2,581	211	108	319
青森	233	44	277	624	147	771	50	28	78
岩手	100	20	120	370	134	504	26	25	51
宮城	371	55	426	596	159	755	82	23	105
秋田	6	—	6	587	74	661	35	40	75
山形	9	1	10	243	92	335	28	12	40
福島	725	58	783	517	197	714	64	62	126
茨城	42	—	42	660	71	731	47	18	65
栃木	3	—	3	342	51	393	24	6	30
群馬	3	4	7	371	81	452	37	15	52
埼玉	166	6	172	1,518	92	1,610	151	15	166
千葉	78	1	79	1,503	57	1,560	133	7	140
東京都	63	17	80	6,477	28	6,505	279	3	282
神奈川県	527	3	530	2,772	95	2,867	216	24	240
新潟	11	3	14	1,087	52	1,139	66	6	72
富山	64	3	67	280	14	294	23	2	25
石川	12	14	26	346	34	380	41	8	49
福井	3	2	5	185	26	211	11	4	15
山梨	—	—	—	228	25	253	24	4	28
長野	1	1	2	649	192	841	44	55	99
岐阜	3	—	3	557	76	633	71	7	78
静岡県	29	18	47	810	59	869	72	15	87
愛知	18	3	21	1,466	123	1,589	92	16	108
三重	68	105	173	676	118	794	74	16	90
滋賀	1	1	2	360	3	363	33	1	34
京都	217	5	222	1,280	67	1,347	103	6	109
大阪府	58	3	61	3,844	93	3,937	272	10	282
兵庫県	41	3	44	2,006	131	2,137	194	19	213
奈良	6	—	6	464	109	573	23	15	38
和歌山	2	—	2	602	217	819	18	20	38
鳥取	79	2	81	199	46	245	17	5	22
島根	108	29	137	345	60	405	20	8	28
岡山	12	14	26	598	23	621	46	4	50
広島	965	59	1,024	771	61	832	77	15	92
山口	205	18	223	338	27	365	24	4	28
徳島	16	4	20	330	131	461	15	35	50
香川	13	27	40	240	36	276	23	15	38
愛媛	80	80	160	539	96	635	32	13	45
高知	59	81	140	220	61	281	19	8	27
福岡	64	13	77	1,465	217	1,682	152	31	183
佐賀	32	8	40	268	43	311	25	12	37
長崎	694	476	1,170	627	73	700	43	4	47
熊本	248	13	261	468	53	521	74	19	93
大分	41	—	41	549	20	569	69	8	77
宮崎	534	—	534	210	32	242	23	5	28
鹿児島	88	—	88	354	115	469	38	25	63
沖縄	20	4	24	248	54	302	32	7	39
合計	6,225	1,216	7,441	41,131	4,404	45,535	3,273	808	4,081

(注) 発行件数は、選挙当日において有効期限内のものとした。

証明書及び南極選挙人証に関する調

数

南 極 選 挙 人 証

市 区	町 村	計
—	—	—
—	—	—
—	—	—
—	—	—
1	—	1
—	—	—
—	—	—
3	—	3
—	—	—
—	—	—
1	—	1
2	—	2
7	—	7
2	—	2
—	—	—
—	—	—
—	—	—
—	—	—
1	—	1
—	—	—
—	—	—
—	—	—
—	—	—
—	—	—
—	—	—
—	—	—
—	—	—
—	—	—
—	—	—
—	—	—
—	—	—
—	—	—
—	—	—
—	—	—
—	—	—
—	—	—
—	—	—
—	—	—
—	—	—
—	—	—
—	—	—
—	—	—
18	—	18

24 不在者投票用紙等の

(1) 比例代表

ア 選挙人の属する市町村において不在者投票用紙等を交付したもの

都 道 府 県	投票用紙等の請求				交 付					
	直 接		郵便等	合計	直接	郵便等	計	交 拒 た	付 絶 も の	合 計
	本 人	代 理 人								
北海道	3,107	28,069	33,748	64,924	26,731	38,049	64,780	144	64,924	
青森	439	6,656	3,617	10,712	5,197	5,515	10,712	—	10,712	
岩手	1,778	5,176	2,121	9,075	5,553	3,518	9,071	4	9,075	
宮城	332	1,101	6,630	8,063	1,300	6,763	8,063	—	8,063	
秋田	772	2,578	2,765	6,115	2,879	3,236	6,115	—	6,115	
山形	182	4,198	2,208	6,588	4,207	2,381	6,588	—	6,588	
福島	478	3,569	8,715	12,762	4,114	8,643	12,757	5	12,762	
茨城	1,148	1,148	1,148	3,444	1,148	1,148	2,296	1,148	3,444	
栃木	396	2,206	4,095	6,697	2,859	3,837	6,696	1	6,697	
群馬	257	3,133	3,150	6,540	2,942	3,593	6,535	5	6,540	
埼玉	2,238	6,178	7,828	16,244	6,566	9,677	16,243	1	16,244	
千葉	160	6,189	14,063	20,412	5,399	15,005	20,404	8	20,412	
東京都	4,009	9,360	36,360	49,729	12,477	37,210	49,687	42	49,729	
神奈川県	777	5,393	22,716	28,886	4,180	24,688	28,868	18	28,886	
新潟	257	4,739	5,379	10,375	4,239	6,127	10,366	9	10,375	
富山	286	1,872	3,344	5,502	1,499	4,003	5,502	—	5,502	
石川	479	2,719	4,338	7,536	2,934	4,601	7,535	1	7,536	
福井	93	1,742	1,903	3,738	1,525	2,213	3,738	—	3,738	
山梨	89	1,861	2,158	4,108	1,866	2,242	4,108	—	4,108	
長野	873	6,223	2,312	9,408	5,219	4,189	9,408	—	9,408	
岐阜	850	3,809	4,315	8,974	4,532	4,432	8,964	10	8,974	
静岡県	254	7,098	7,388	14,740	6,035	8,699	14,734	6	14,740	
愛知	1,481	8,741	16,915	27,137	6,683	20,286	26,969	168	27,137	
三重	115	7,113	2,944	10,172	6,061	4,111	10,172	—	10,172	
滋賀	14	1,435	3,347	4,796	1,218	3,577	4,795	1	4,796	
京都	72	2,410	10,774	13,256	2,068	11,188	13,256	—	13,256	
大阪	2,184	15,800	29,896	47,880	14,699	33,181	47,880	—	47,880	
兵庫県	413	7,607	22,439	30,459	6,632	23,821	30,453	6	30,459	
奈良	187	3,008	2,985	6,180	1,702	4,476	6,178	2	6,180	
和歌山	476	2,258	2,360	5,094	1,093	4,001	5,094	—	5,094	
鳥取	73	2,874	1,408	4,355	1,455	2,900	4,355	—	4,355	
島根	263	2,655	2,449	5,367	3,897	1,470	5,367	—	5,367	
岡山	235	3,954	6,930	11,119	2,819	8,298	11,117	2	11,119	
広島	510	7,361	9,740	17,611	6,820	10,787	17,607	4	17,611	
山口	965	5,782	5,506	12,253	6,127	6,109	12,236	17	12,253	
徳島	54	3,631	3,788	7,473	1,068	6,405	7,473	—	7,473	
香川	133	3,285	4,378	7,796	3,539	4,253	7,792	4	7,796	
愛媛	621	5,143	2,229	7,993	5,053	2,926	7,979	14	7,993	
高知	263	3,249	1,896	5,408	1,221	4,165	5,386	22	5,408	
福岡	282	9,075	22,934	32,291	7,055	25,185	32,240	51	32,291	
佐賀	317	2,682	1,936	4,935	2,566	2,368	4,934	1	4,935	
長崎	376	8,754	6,649	15,779	9,942	5,837	15,779	—	15,779	
熊本	336	7,167	3,672	11,175	6,214	4,946	11,160	15	11,175	
大分	232	4,679	3,450	8,361	4,825	3,510	8,335	26	8,361	
宮崎	579	4,688	1,540	6,807	4,721	2,086	6,807	—	6,807	
鹿児島	383	8,213	3,913	12,509	5,944	6,556	12,500	9	12,509	
沖縄	681	1,613	2,665	4,959	1,976	2,982	4,958	1	4,959	
合 計	30,499	248,194	357,044	635,737	228,799	405,193	633,992	1,745	635,737	

請求及び交付に関する調

(1) 比例代表(続)

イ 指定市町村において他市町村の船員又は南極地域調査組織に属する選挙人に不在者投票用紙等を交付したもの

都道府県	投票用紙等の請求				交 付				
	直 接		郵便等	合 計	直 接	郵便等	計	交 付 を し の 拒 絶 た も の	合 計
	本 人	代 理 人							
北海道	6	31	—	37	37	—	37	—	37
青森	2	—	—	2	2	—	2	—	2
岩手	—	—	—	—	—	—	—	—	—
宮城	—	158	—	158	158	—	158	—	158
秋田	—	—	—	—	—	—	—	—	—
山形	—	—	—	—	—	—	—	—	—
福島	—	—	—	—	—	—	—	—	—
茨城	3	14	—	17	17	—	17	—	17
栃木	—	—	—	—	—	—	—	—	—
群馬	—	—	—	—	—	—	—	—	—
埼玉県	—	—	—	—	—	—	—	—	—
千葉県	6	70	—	76	76	—	76	—	76
東京都	3	43	—	46	46	—	46	—	46
神奈川県	17	35	—	52	52	—	52	—	52
新潟	—	—	—	—	—	—	—	—	—
富山	4	—	—	4	4	—	4	—	4
石川	—	—	—	—	—	—	—	—	—
福井	—	—	—	—	—	—	—	—	—
山梨	—	—	—	—	—	—	—	—	—
長野	—	—	—	—	—	—	—	—	—
岐阜	—	—	—	—	—	—	—	—	—
静岡県	2	—	—	2	2	—	2	—	2
愛知県	—	—	—	—	—	—	—	—	—
三重	2	—	—	2	2	—	2	—	2
滋賀	—	—	—	—	—	—	—	—	—
京都	—	—	—	—	—	—	—	—	—
大阪	5	—	—	5	5	—	5	—	5
兵庫県	6	—	—	6	6	—	6	—	6
奈良	—	—	—	—	—	—	—	—	—
和歌山	—	—	—	—	—	—	—	—	—
鳥取	5	—	—	5	5	—	5	—	5
島根	1	—	—	1	1	—	1	—	1
岡山	1	—	—	1	1	—	1	—	1
広島	2	—	—	2	2	—	2	—	2
山口	17	—	—	17	17	—	17	—	17
徳島	1	—	—	1	1	—	1	—	1
香川	1	—	—	1	1	—	1	—	1
愛媛	9	52	—	61	9	52	61	—	61
高知	2	—	—	2	2	—	2	—	2
福岡	7	—	—	7	7	—	7	—	7
佐賀	1	—	—	1	1	—	1	—	1
長崎	7	—	11	18	7	11	18	—	18
熊本	—	—	—	—	—	—	—	—	—
大分	6	—	—	6	6	—	6	—	6
宮崎	—	—	—	—	—	—	—	—	—
鹿児島	3	—	—	3	3	—	3	—	3
沖縄	12	—	—	12	12	—	12	—	12
合 計	131	403	11	545	482	63	545	—	545

24 不在者投票用紙等の

(2) 選挙区

ア 選挙人の属する市町村において不在者投票用紙等を交付したもの

都 道 府 県	投票用紙等の請求				交 付				
	直 接		郵便等	合 計	直 接	郵便等	計	交 付 を し の 拒 絶 た も の	合 計
	本 人	代 理 人							
北海道	3,103	28,077	33,733	64,913	26,737	38,032	64,769	144	64,913
青森	443	6,659	3,620	10,722	5,198	5,524	10,722	—	10,722
岩手	1,774	5,189	2,122	9,085	5,560	3,521	9,081	4	9,085
宮城	331	1,109	6,610	8,050	1,308	6,742	8,050	—	8,050
秋田	772	2,600	2,750	6,122	2,901	3,221	6,122	—	6,122
山形	182	4,212	2,210	6,604	4,221	2,383	6,604	—	6,604
福島	478	3,570	8,716	12,764	4,114	8,645	12,759	5	12,764
茨城	1,145	3,441	5,795	10,381	3,449	6,928	10,377	4	10,381
栃木	396	2,181	4,106	6,683	2,745	3,937	6,682	1	6,683
群馬	257	3,136	3,150	6,543	2,946	3,592	6,538	5	6,543
埼玉	2,238	6,182	7,824	16,244	6,573	9,670	16,243	1	16,244
千葉	160	6,181	14,051	20,392	5,392	14,992	20,384	8	20,392
東京都	4,009	9,360	36,360	49,729	12,477	37,210	49,687	42	49,729
神奈川	779	5,391	22,686	28,856	4,175	24,663	28,838	18	28,856
新潟	257	4,772	5,378	10,407	4,259	6,139	10,398	9	10,407
富山	286	1,889	3,357	5,532	1,514	4,018	5,532	—	5,532
石川	479	2,724	4,340	7,543	2,939	4,603	7,542	1	7,543
福井	79	1,378	1,832	3,289	1,240	2,049	3,289	—	3,289
山梨	90	1,865	2,161	4,116	1,868	2,248	4,116	—	4,116
長野	879	6,297	2,359	9,535	5,294	4,241	9,535	—	9,535
岐阜	849	3,807	4,308	8,964	4,534	4,420	8,954	10	8,964
静岡県	253	7,099	7,389	14,741	6,038	8,697	14,735	6	14,741
愛知	1,472	8,718	16,845	27,035	6,660	20,205	26,865	170	27,035
三重	115	7,112	2,940	10,167	6,059	4,108	10,167	—	10,167
滋賀	14	1,438	3,346	4,798	1,221	3,576	4,797	1	4,798
京都	72	2,415	10,771	13,258	2,072	11,186	13,258	—	13,258
大阪	2,185	15,802	29,891	47,878	14,702	33,176	47,878	—	47,878
兵庫	413	7,619	22,395	30,427	6,630	23,791	30,421	6	30,427
奈良	187	3,008	2,982	6,177	1,702	4,473	6,175	2	6,177
和歌山	475	2,270	2,370	5,115	1,095	4,020	5,115	—	5,115
鳥取	73	2,872	1,401	4,346	1,454	2,892	4,346	—	4,346
島根	261	2,699	2,908	5,868	3,818	2,050	5,868	—	5,868
岡山	238	3,958	6,935	11,131	2,819	8,310	11,129	2	11,131
広島	509	7,373	9,866	17,748	6,830	10,914	17,744	4	17,748
山口	957	5,799	5,507	12,263	6,143	6,103	12,246	17	12,263
徳島	53	3,623	3,761	7,437	1,064	6,373	7,437	—	7,437
香川	133	3,286	4,368	7,787	3,539	4,244	7,783	4	7,787
愛媛	625	5,172	2,228	8,025	5,085	2,926	8,011	14	8,025
高知	263	3,259	1,896	5,418	1,222	4,173	5,395	23	5,418
福岡	286	9,077	22,890	32,253	7,055	25,147	32,202	51	32,253
佐賀	316	2,688	1,936	4,940	2,571	2,368	4,939	1	4,940
長崎	376	8,761	6,651	15,788	9,946	5,842	15,788	—	15,788
熊本	338	7,166	3,671	11,175	6,213	4,947	11,160	15	11,175
大分	231	4,688	3,446	8,365	4,826	3,512	8,338	27	8,365
宮崎	578	4,687	1,546	6,811	4,719	2,092	6,811	—	6,811
鹿児島	392	8,210	3,913	12,515	5,948	6,558	12,506	9	12,515
沖縄	681	1,611	2,664	4,956	1,974	2,981	4,955	1	4,956
合 計	30,482	250,430	361,984	642,896	230,849	411,442	642,291	605	642,896

請求及び交付に関する調 (続)

(2) 選挙区 (続)

イ 指定市町村において他市町村の船員又は南極地域調査組織に属する選挙人に不在者投票用紙等を交付したもの

都道府県	投票用紙等の請求				交 付				
	直 接		郵便等	合 計	直 接	郵便等	計	交 付 をし 拒絶も の	合 計
	本 人	代 理 人							
北海道	6	31	—	37	37	—	37	—	37
青森	2	—	—	2	2	—	2	—	2
岩手	—	—	—	—	—	—	—	—	—
宮城	—	158	—	158	158	—	158	—	158
秋田	—	—	—	—	—	—	—	—	—
山形	—	—	—	—	—	—	—	—	—
福島	—	—	—	—	—	—	—	—	—
茨城	3	14	—	17	17	—	17	—	17
栃木	—	—	—	—	—	—	—	—	—
群馬	—	—	—	—	—	—	—	—	—
埼玉県	—	—	—	—	—	—	—	—	—
千葉県	6	70	—	76	76	—	76	—	76
東京都	3	43	—	46	46	—	46	—	46
神奈川県	17	35	—	52	38	14	52	—	52
新潟	—	—	—	—	—	—	—	—	—
富山	4	—	—	4	4	—	4	—	4
石川	—	—	—	—	—	—	—	—	—
福井	—	—	—	—	—	—	—	—	—
山梨	—	—	—	—	—	—	—	—	—
長野	—	—	—	—	—	—	—	—	—
岐阜	—	—	—	—	—	—	—	—	—
静岡県	2	—	—	2	2	—	2	—	2
愛知	—	—	—	—	—	—	—	—	—
三重	2	—	—	2	2	—	2	—	2
滋賀	—	—	—	—	—	—	—	—	—
京都	—	—	—	—	—	—	—	—	—
大阪	5	—	—	5	5	—	5	—	5
兵庫県	4	—	—	4	4	—	4	—	4
奈良	—	—	—	—	—	—	—	—	—
和歌山	—	—	—	—	—	—	—	—	—
鳥取	5	—	—	5	5	—	5	—	5
島根	1	—	—	1	1	—	1	—	1
岡山	3	—	—	3	3	—	3	—	3
広島	2	—	—	2	2	—	2	—	2
山口	17	—	—	17	17	—	17	—	17
徳島	1	—	—	1	1	—	1	—	1
香川	1	—	—	1	1	—	1	—	1
愛媛	9	52	—	61	9	52	61	—	61
高知	2	—	—	2	2	—	2	—	2
福岡	7	—	—	7	7	—	7	—	7
佐賀	1	—	—	1	1	—	1	—	1
長崎	7	—	11	18	7	11	18	—	18
熊本	—	—	—	—	—	—	—	—	—
大分	6	—	—	6	6	—	6	—	6
宮崎	—	—	—	—	—	—	—	—	—
鹿児島	3	—	—	3	3	—	3	—	3
沖縄	12	—	—	12	12	—	12	—	12
合 計	131	403	11	545	468	77	545	—	545

25 船 員 の 不 在 者

(1) 指定港における投票

都 道 府 県	投票用紙等の請求件数		投票用紙等の交付件数		投 票 者 数	
	比 例 代 表	選 挙 区	比 例 代 表	選 挙 区	比 例 代 表	選 挙 区
北 海 道	6	6	6	6	1	1
	2	2	2	2	3	3
	—	—	—	—	2	2
	—	—	—	—	9	9
山 形 県	—	—	—	—	—	—
	—	—	—	—	—	—
	3	3	3	3	—	—
	—	—	—	—	—	—
山 福 次 郡	—	—	—	—	—	—
	—	—	—	—	—	—
	—	—	—	—	—	—
	—	—	—	—	—	—
埼 玉 県	—	—	—	—	2	2
	6	6	6	6	2	2
	3	3	3	3	—	—
	—	—	—	—	—	—
神 奈 川 県	17	17	17	17	1	1
	—	—	—	—	—	—
	—	—	—	—	—	—
	—	—	—	—	—	—
富 山 県	4	4	4	4	—	—
	—	—	—	—	1	1
	—	—	—	—	—	—
	—	—	—	—	—	—
岐 静 愛 三 滋 県	—	—	—	—	—	—
	2	2	2	2	1	1
	—	—	—	—	2	2
	2	2	2	2	1	1
京 大 兵 和 都 府 県	—	—	—	—	—	—
	5	5	5	5	1	1
	6	4	6	4	1	1
	—	—	—	—	—	—
鳥 島 岡 山 県	—	—	—	—	2	2
	5	5	5	5	1	1
	1	1	1	1	2	2
	1	3	1	3	1	1
徳 香 愛 高 福 島 県	2	2	2	2	6	6
	17	17	17	17	4	4
	1	1	1	1	1	1
	1	1	1	1	—	—
佐 長 熊 大 宮 県	9	9	9	9	6	6
	2	2	2	2	5	5
	7	7	7	7	5	5
	1	1	1	1	—	—
鹿 児 島 沖 縄 県	7	7	7	7	24	24
	—	—	—	—	32	34
	6	6	6	6	1	1
	—	—	—	—	1	1
合 計	3	3	3	3	7	7
	12	12	12	12	—	—
合 計	131	131	131	131	126	128

投票に関する調

(2) 船舶内における投票

都 道 府 県	投票用紙等の請求件数		投票用紙等の交付件数		投票者数	
	比例代表	選挙区	比例代表	選挙区	比例代表	選挙区
北海道	2	2	2	2	3	3
青森	185	185	185	185	184	184
岩手	—	—	—	—	1	1
宮城	158	158	158	158	11	11
秋田	—	—	—	—	—	—
山形	—	—	—	—	—	—
福島	—	—	—	—	—	—
茨城	14	14	14	14	—	—
栃木	—	—	—	—	—	—
群馬	—	—	—	—	—	—
埼玉	—	—	—	—	—	—
千葉	71	71	71	71	20	20
東京都	25	25	25	25	23	23
神奈川県	393	393	393	393	393	393
新潟	—	—	—	—	—	—
富山	1	1	1	1	1	1
石川	—	—	—	—	—	—
福井	2	2	2	2	2	2
山梨	—	—	—	—	—	—
長野	—	—	—	—	—	—
岐阜	—	—	—	—	—	—
静岡県	—	—	—	—	—	—
愛知	—	—	—	—	—	—
三重	26	26	26	26	26	26
滋賀	—	—	—	—	—	—
京都	213	213	213	213	213	213
大阪	—	—	—	—	1	1
兵庫県	—	—	—	—	1	1
奈良	—	—	—	—	—	—
和歌山	—	—	—	—	—	—
鳥取	—	—	—	—	—	—
島根	27	27	27	27	27	27
岡山	1	1	1	1	1	1
広島	887	887	887	887	887	887
山口	1	1	1	1	1	1
徳島	—	—	—	—	—	—
香川	—	—	—	—	—	—
愛媛	86	86	86	86	35	35
高知	30	30	30	30	30	30
福岡	—	—	—	—	2	2
佐賀	—	—	—	—	1	1
長崎	179	179	179	179	200	200
熊本	—	—	—	—	—	—
大宮	—	—	—	—	—	—
宮崎	291	292	291	292	296	297
鹿児島	2	2	2	2	4	4
沖縄	1	1	1	1	1	1
合計	2,595	2,596	2,595	2,596	2,364	2,365

25 船員の不在者投票に関する調 (続)

(3) 洋上投票

都 道 府 県	投票送信用紙等の請求件 数		投票送信用紙等の交付件 数		投 票 者 数	
	比 例 代 表	選 挙 区	比 例 代 表	選 挙 区	比 例 代 表	選 挙 区
北海道	69	69	69	69	56	56
青森	—	—	—	—	3	3
岩手	—	—	—	—	—	—
宮城	25	25	25	25	7	7
秋田	—	—	—	—	—	—
山形	—	—	—	—	2	2
福島	—	—	—	—	—	—
茨城	—	—	—	—	1	1
栃木	—	—	—	—	—	—
群馬	—	—	—	—	—	—
埼玉	—	—	—	—	—	—
千葉	—	—	—	—	3	3
東京都	25	25	25	25	5	5
神奈川県	21	21	21	21	5	5
新潟	—	—	—	—	—	—
富山	—	—	—	—	—	—
石川	—	—	—	—	—	—
福井	—	—	—	—	—	—
山梨	—	—	—	—	—	—
長野	—	—	—	—	—	—
岐阜	—	—	—	—	—	—
静岡県	—	—	—	—	—	—
愛知	—	—	—	—	1	1
三重	—	—	—	—	1	1
滋賀	—	—	—	—	1	1
京都	—	—	—	—	—	—
大阪	—	—	—	—	2	2
兵庫県	—	—	—	—	2	2
奈良	—	—	—	—	2	2
和歌山	—	—	—	—	1	—
鳥取	—	—	—	—	—	—
島根	—	—	—	—	1	2
岡山	—	—	—	—	—	—
広島	41	41	41	41	41	41
山口	7	7	7	7	10	10
徳島	—	—	—	—	1	1
香川	—	—	—	—	—	—
愛媛	—	—	—	—	3	3
高知	—	—	—	—	—	—
福岡	—	—	—	—	1	1
佐賀	—	—	—	—	—	—
長門	—	—	—	—	3	3
熊本	—	—	—	—	—	—
大宮	—	—	—	—	—	—
宮崎	—	—	—	—	6	6
鹿児島	—	—	—	—	1	1
鹿儿岛	—	—	—	—	—	—
沖縄	—	—	—	—	—	—
合 計	188	188	188	188	159	159

26 南極地域調査組織に属する選挙人の不在者投票に関する調

都 道 府 県	投票送信用紙等の請求件数		投票送信用紙等の交付件数		投票者数	
	比例代表	選挙区	比例代表	選挙区	比例代表	選挙区
北海道	—	—	—	—	—	—
青森	—	—	—	—	—	—
岩手	—	—	—	—	—	—
宮城	—	—	—	—	—	—
秋田	—	—	—	—	1	1
山形	—	—	—	—	—	—
福島	—	—	—	—	—	—
茨城	—	—	—	—	3	3
栃木	—	—	—	—	—	—
群馬	—	—	—	—	—	—
埼玉県	—	—	—	—	1	1
千葉県	—	—	—	—	2	2
東京都	18	18	18	18	5	5
神奈川県	—	—	—	—	2	2
新潟	—	—	—	—	—	—
富山	—	—	—	—	—	—
石川	—	—	—	—	—	—
福井	—	—	—	—	—	—
山梨	—	—	—	—	—	—
長野	—	—	—	—	1	1
岐阜	—	—	—	—	—	—
静岡県	—	—	—	—	—	—
愛知	—	—	—	—	—	—
三重	—	—	—	—	—	—
滋賀	—	—	—	—	—	—
京都	—	—	—	—	—	—
大阪	—	—	—	—	—	—
兵庫県	—	—	—	—	1	1
奈良	—	—	—	—	—	—
和歌山	—	—	—	—	—	—
鳥取	—	—	—	—	—	—
島根	—	—	—	—	—	—
岡山	—	—	—	—	—	—
広島	—	—	—	—	—	—
山口	—	—	—	—	—	—
徳島	—	—	—	—	—	—
香川	—	—	—	—	—	—
愛媛	—	—	—	—	—	—
高松	—	—	—	—	—	—
福岡	—	—	—	—	—	—
佐賀	—	—	—	—	—	—
長門	—	—	—	—	—	—
熊本	—	—	—	—	—	—
大分	—	—	—	—	—	—
宮崎	—	—	—	—	—	—
鹿児島	—	—	—	—	—	—
沖縄	—	—	—	—	—	—
合計	18	18	18	18	16	16

27 特定国外派遣組織に属する選挙人の不在者投票に関する調

都 府 道 県	投票用紙等 の請求件数		投票用紙等 の交付件数		投票者数		投票所を閉じる時刻以降 に送致をうけたもの	
	比例代表	選挙区	比例代表	選挙区	比例代表	選挙区	比例代表	選挙区
北海道	341	341	341	341	341	341	—	—
青森	11	11	11	11	11	11	—	—
岩手	—	—	—	—	—	—	—	—
宮城	—	—	—	—	—	—	—	—
秋田	1	1	1	1	1	1	—	—
山形	—	—	—	—	—	—	—	—
福島	—	—	—	—	—	—	—	—
茨城	2	2	2	2	2	2	—	—
栃木	40	40	40	40	40	40	—	—
群馬	4	4	4	4	—	—	4	4
埼玉	13	13	13	13	10	10	1	1
千葉県	10	10	10	10	10	10	10	10
東京都	15	15	15	15	14	14	2	2
神奈川県	20	20	20	20	19	19	1	1
新潟	—	—	—	—	—	—	—	—
富山	—	—	—	—	—	—	—	—
石川	—	—	—	—	—	—	—	—
福井	—	—	—	—	—	—	—	—
山梨	3	3	3	3	2	2	1	1
長野	—	—	—	—	—	—	—	—
岐阜	1	1	1	1	—	—	1	1
静岡県	39	39	39	39	4	4	35	35
愛知	2	2	2	2	2	2	—	—
三重	—	—	—	—	—	—	—	—
滋賀	—	—	—	—	—	—	—	—
京都	—	—	—	—	—	—	—	—
大阪	1	1	1	1	1	1	—	—
兵庫県	—	—	—	—	—	—	—	—
奈良	—	—	—	—	—	—	—	—
和歌山	—	—	—	—	—	—	—	—
鳥取	—	—	—	—	—	—	—	—
島根	—	—	—	—	—	—	—	—
岡山	—	—	—	—	—	—	—	—
広島	2	2	2	2	2	2	—	—
山口	2	2	2	2	2	2	—	—
徳島	2	2	2	2	2	2	—	—
香川	—	—	—	—	—	—	—	—
愛媛	—	—	—	—	—	—	—	—
高知	—	—	—	—	—	—	—	—
福岡	—	—	—	—	—	—	—	—
佐賀	—	—	—	—	—	—	—	—
長崎	3	3	3	3	2	2	1	1
熊本	14	14	14	14	1	1	13	13
大分	3	3	3	3	—	—	3	3
宮崎	11	11	11	11	—	—	10	10
鹿児島	91	91	89	89	81	81	8	8
沖縄	61	61	61	61	61	61	—	—
合計	692	692	690	690	608	608	90	90

28 在外投票における投票用

(1) 比例代表

都道府県	投票用紙等の請求件数						投票用紙等の交付件数						
	郵便等 投票	国内にお ける投票	うち選 挙の 当日 投票	うち期 日前 投票	うち不 在者 投票	計	郵便等 投票	国内にお ける投票	うち選 挙の 当日 投票	うち期 日前 投票	うち不 在者 投票	計	
北海道	57	49	10	31	8	106	55 (1)	49 (-)	10	31	8 (-)	104 (1)	
青森	12	4	1	1	2	16	12 (-)	4 (-)	1	1	2 (-)	16 (-)	
岩手	19	4	-	4	-	23	19 (-)	4 (-)	-	4	- (-)	23 (-)	
宮城	26	21	6	14	1	47	26 (4)	21 (-)	6	14	1 (-)	47 (4)	
秋田	8	1	-	1	-	9	8 (-)	1 (-)	-	1	- (-)	9 (-)	
山形	22	5	-	4	1	27	22 (-)	5 (-)	-	4	1 (-)	27 (-)	
福島	33	11	2	9	-	44	33 (-)	11 (-)	2	9	- (-)	44 (-)	
茨城	49	36	5	29	2	85	49 (2)	36 (-)	5	29	2 (-)	85 (2)	
栃木	31	28	12	14	2	59	31 (-)	28 (-)	12	14	2 (-)	59 (-)	
群馬	37	18	3	11	4	55	37 (-)	18 (-)	3	11	4 (-)	55 (-)	
埼玉県	136	131	35	90	6	267	136 (2)	131 (-)	35	90	6 (-)	267 (2)	
千葉県	158	158	51	94	13	316	158 (4)	158 (-)	51	94	13 (-)	316 (4)	
東京都	700	594	142	405	47	1,294	698 (28)	592 (-)	142	403	47 (-)	1,290 (28)	
神奈川県	296	290	81	189	20	586	292 (7)	290 (-)	81	189	20 (-)	582 (7)	
新潟	22	11	5	6	-	33	22 (-)	11 (-)	5	6	- (-)	33 (-)	
富山	17	7	2	5	-	24	17 (-)	7 (-)	2	5	- (-)	24 (-)	
石川	11	12	5	6	1	23	11 (-)	12 (-)	5	6	1 (-)	23 (-)	
福井	5	5	1	4	-	10	5 (1)	5 (-)	1	4	- (-)	10 (1)	
山梨	16	9	3	4	2	25	16 (-)	9 (-)	3	4	2 (-)	25 (-)	
長野	35	33	6	21	6	68	35 (-)	33 (-)	6	21	6 (-)	68 (-)	
岐阜	35	14	5	9	-	49	35 (-)	14 (-)	5	9	- (-)	49 (-)	
静岡県	57	35	8	22	5	92	57 (2)	35 (-)	8	22	5 (-)	92 (2)	
愛知県	153	113	20	88	5	266	153 (2)	113 (-)	20	88	5 (-)	266 (2)	
三重	16	24	4	18	2	40	16 (2)	23 (-)	3	18	2 (-)	39 (2)	
滋賀	30	9	2	6	1	39	30 (-)	9 (-)	2	6	1 (-)	39 (-)	
京都	57	44	10	33	1	101	57 (-)	44 (-)	10	33	1 (-)	101 (-)	
大阪府	146	120	42	74	4	266	146 (4)	120 (-)	42	74	4 (-)	266 (4)	
兵庫県	76	61	20	40	1	137	76 (-)	61 (-)	20	40	1 (-)	137 (-)	
奈良	30	16	-	14	2	46	30 (1)	16 (-)	-	14	2 (-)	46 (1)	
和歌山	31	3	-	3	-	34	31 (-)	3 (-)	-	3	- (-)	34 (-)	
鳥取	13	6	4	1	1	19	13 (1)	6 (-)	4	1	1 (-)	19 (1)	
島根	14	2	-	2	-	16	14 (-)	2 (-)	-	2	- (-)	16 (-)	
岡山	21	14	4	9	1	35	21 (-)	14 (-)	4	9	1 (-)	35 (-)	
広島	53	27	8	18	1	80	50 (6)	26 (-)	8	17	1 (-)	76 (6)	
山口	15	9	2	6	1	24	15 (-)	9 (-)	2	6	1 (-)	24 (-)	
徳島	4	2	-	1	1	6	4 (-)	2 (-)	-	1	1 (-)	6 (-)	
香川県	11	7	1	5	1	18	11 (-)	7 (-)	1	5	1 (-)	18 (-)	
愛媛	25	8	1	4	3	33	25 (2)	8 (-)	1	4	3 (-)	33 (2)	
高知県	9	6	2	3	1	15	9 (-)	6 (-)	2	3	1 (-)	15 (-)	
福岡	75	42	13	29	-	117	75 (2)	41 (-)	12	29	- (-)	116 (2)	
佐賀	9	5	3	1	1	14	9 (-)	5 (-)	3	1	1 (-)	14 (-)	
長崎	19	7	2	5	-	26	19 (-)	7 (-)	2	5	- (-)	26 (-)	
熊本	27	10	4	6	-	37	27 (-)	10 (-)	4	6	- (-)	37 (-)	
大分	11	11	2	9	-	22	11 (-)	11 (-)	2	9	- (-)	22 (-)	
宮崎	15	5	2	2	1	20	15 (-)	5 (-)	2	2	1 (-)	20 (-)	
鹿児島	43	5	-	3	2	48	43 (11)	5 (-)	-	3	2 (-)	48 (11)	
沖縄	42	2	-	2	-	44	42 (1)	2 (-)	-	2	- (-)	44 (1)	
合計	2,727	2,034	529	1,355	150	4,761	2,716 (83)	2,029 (-)	527 (-)	1,352 (-)	150 (-)	4,745 (83)	

() 内は、投票用紙等交付後、公職選挙法施行令第65条の13第1項の規定により読み替えられた第64条第2項又は第65条の17第2項

紙等の請求件数等に関する調

投票用紙等の交付拒絶件数						投票者数							指定在外選挙投票区の投票所を閉じる時刻以降に送致を受けたもの			
郵便等投票	国内における投票	うち選挙当日の投票	うち期日前投票	うち不在者投票	計	在外公館投票	郵便等投票	国内における投票	うち選挙当日の投票	うち期日前投票	うち不在者投票	計	在外公館投票	郵便等投票	国内における投票	計
—	—	—	—	—	—	62	8	4	1	1	2	74	—	1	—	1
—	—	—	—	—	—	95	15	4	—	4	—	114	—	—	—	—
—	—	—	—	—	—	200	20	21	6	14	1	241	—	1	—	1
—	—	—	—	—	—	65	7	1	—	1	—	73	—	—	—	—
—	—	—	—	—	—	113	20	5	—	4	1	138	—	—	—	—
—	—	—	—	—	—	188	22	12	2	10	—	222	1	6	—	7
—	—	—	—	—	—	370	35	39	7	30	2	444	—	6	—	6
—	—	—	—	—	—	216	21	28	12	14	2	265	—	2	—	2
—	—	—	—	—	—	210	22	18	3	11	4	250	2	10	—	12
—	—	—	—	—	—	1,367	98	130	35	89	6	1,595	—	8	—	8
—	—	—	—	—	—	1,747	104	162	52	97	13	2,013	—	15	—	15
2	2	—	2	—	4	7,324	471	592	142	403	47	8,387	—	37	—	37
4	—	—	—	—	4	3,122	194	290	81	189	20	3,606	—	10	—	10
—	—	—	—	—	—	196	10	11	5	6	—	217	—	4	—	4
—	—	—	—	—	—	104	14	7	2	5	—	125	—	—	—	—
—	—	—	—	—	—	88	10	12	5	6	1	110	—	—	—	—
—	—	—	—	—	—	68	5	5	1	4	—	78	—	1	—	1
—	—	—	—	—	—	101	12	9	3	4	2	122	—	—	—	—
—	—	—	—	—	—	275	29	33	6	21	6	337	—	—	—	—
—	—	—	—	—	—	189	18	16	7	9	—	223	—	2	—	2
—	—	—	—	—	—	559	40	39	8	26	5	638	10	7	—	17
—	—	—	—	—	—	1,015	89	113	20	88	5	1,217	6	14	—	20
—	1	1	—	—	1	178	12	23	3	18	2	213	—	1	—	1
—	—	—	—	—	—	172	20	9	2	6	1	201	—	1	—	1
—	—	—	—	—	—	390	36	44	10	33	1	470	—	2	—	2
—	—	—	—	—	—	1,147	91	118	42	74	2	1,356	—	11	—	11
—	—	—	—	—	—	810	53	61	20	40	1	924	—	4	—	4
—	—	—	—	—	—	155	20	22	1	19	2	197	1	2	—	3
—	—	—	—	—	—	106	20	3	—	3	—	129	—	3	—	3
—	—	—	—	—	—	68	5	6	4	1	1	79	—	—	—	—
—	—	—	—	—	—	68	12	2	—	2	—	82	9	—	—	9
—	—	—	—	—	—	200	13	14	4	9	1	227	—	2	—	2
3	1	—	1	—	4	337	30	27	8	18	1	394	1	7	—	8
—	—	—	—	—	—	193	12	12	2	9	1	217	—	3	—	3
—	—	—	—	—	—	61	2	2	—	1	1	65	—	—	—	—
—	—	—	—	—	—	82	8	7	1	5	1	97	—	—	—	—
—	—	—	—	—	—	123	16	7	1	4	2	146	—	2	—	2
—	—	—	—	—	—	65	9	8	4	3	1	82	—	—	—	—
—	1	1	—	—	1	519	47	42	13	29	—	608	—	7	—	7
—	—	—	—	—	—	77	8	5	3	1	1	90	—	1	—	1
—	—	—	—	—	—	130	8	7	2	5	—	145	—	1	—	1
—	—	—	—	—	—	214	15	8	4	4	—	237	—	2	—	2
—	—	—	—	—	—	99	7	11	2	9	—	117	—	—	—	—
—	—	—	—	—	—	97	8	5	2	2	1	110	—	1	—	1
—	—	—	—	—	—	173	35	6	—	4	2	214	—	4	—	4
—	—	—	—	—	—	241	14	2	—	2	—	257	—	1	—	1
11	5	2	3	—	16	23,786	1,801	2,053	537	1,369	147	27,640	36	188	—	224

の規定により投票用紙等を返還した者の数

28 在外投票における投票用

(2) 選挙区

都道府県	投票用紙等の請求件数						投票用紙等の交付件数							
	郵便等 投票	国内にお ける投票	うち選 挙の 当日 投票	うち期 日前 投票	うち不 在者 投票	計	郵便等 投票	国内にお ける投票	うち選 挙の 当日 投票	うち期 日前 投票	うち不 在者 投票	計		
北海道	57	49	10	31	8	106	55 (1)	49 (-)	10	31	8 (-)	104 (1)		
	11	4	1	1	2	15	11 (-)	4 (-)	1	1	2 (-)	15 (-)		
	19	4	-	4	-	23	19 (-)	4 (-)	-	4	- (-)	23 (-)		
	25	21	6	14	1	46	25 (5)	21 (-)	6	14	1 (-)	46 (5)		
青森	8	1	-	1	-	9	8 (-)	1 (-)	-	1	- (-)	9 (-)		
	21	5	-	4	1	26	21 (-)	5 (-)	-	4	1 (-)	26 (-)		
	32	11	2	9	-	43	32 (-)	11 (-)	2	9	- (-)	43 (-)		
	48	36	5	29	2	84	48 (2)	36 (-)	5	29	2 (-)	84 (2)		
岩手	29	28	12	14	2	57	29 (-)	28 (-)	12	14	2 (-)	57 (-)		
	36	18	3	11	4	54	36 (-)	18 (-)	3	11	4 (-)	54 (-)		
	135	131	35	90	6	266	135 (2)	131 (-)	35	90	6 (-)	266 (2)		
	157	157	51	93	13	314	157 (4)	157 (-)	51	93	13 (-)	314 (4)		
宮城	698	593	142	404	47	1,291	696 (29)	591 (-)	142	402	47 (-)	1,287 (29)		
	295	290	81	189	20	585	289 (10)	290 (-)	81	189	20 (-)	579 (10)		
	22	11	5	6	-	33	22 (-)	11 (-)	5	6	- (-)	33 (-)		
	16	7	2	5	-	23	16 (-)	7 (-)	2	5	- (-)	23 (-)		
秋田	11	12	5	6	1	23	11 (-)	12 (-)	5	6	1 (-)	23 (-)		
	5	5	1	4	-	10	5 (1)	5 (-)	1	4	- (-)	10 (1)		
	16	9	3	4	2	25	16 (-)	9 (-)	3	4	2 (-)	25 (-)		
	34	33	6	21	6	67	34 (-)	33 (-)	6	21	6 (-)	67 (-)		
山形	35	14	5	9	-	49	35 (-)	14 (-)	5	9	- (-)	49 (-)		
	56	37	8	24	5	93	56 (2)	35 (-)	8	22	5 (-)	91 (2)		
	146	113	20	88	5	259	146 (2)	113 (-)	20	88	5 (-)	259 (2)		
	14	23	3	18	2	37	14 (2)	23 (-)	3	18	2 (-)	37 (2)		
福島	29	9	2	6	1	38	29 (-)	9 (-)	2	6	1 (-)	38 (-)		
	54	44	10	33	1	98	54 (-)	44 (-)	10	33	1 (-)	98 (-)		
	144	120	42	74	4	264	144 (-)	120 (-)	42	74	4 (-)	264 (-)		
	72	61	20	40	1	133	72 (-)	61 (-)	20	40	1 (-)	133 (-)		
茨城	30	16	-	14	2	46	30 (1)	16 (-)	-	14	2 (-)	46 (1)		
	31	3	-	3	-	34	31 (-)	3 (-)	-	3	- (-)	34 (-)		
	12	6	4	1	1	18	12 (1)	6 (-)	4	1	1 (-)	18 (1)		
	15	2	-	2	-	17	15 (-)	2 (-)	-	2	- (-)	17 (-)		
栃木	20	14	4	9	1	34	20 (-)	14 (-)	4	9	1 (-)	34 (-)		
	51	26	8	17	1	77	51 (6)	26 (-)	8	17	1 (-)	77 (6)		
	14	12	2	9	1	26	14 (1)	12 (-)	2	9	1 (-)	26 (1)		
	4	2	-	1	1	6	4 (-)	2 (-)	-	1	1 (-)	6 (-)		
群馬	11	7	1	5	1	18	11 (-)	7 (-)	1	5	1 (-)	18 (-)		
	25	8	1	4	3	33	25 (2)	8 (-)	1	4	3 (-)	33 (2)		
	7	6	2	3	1	13	7 (-)	6 (-)	2	3	1 (-)	13 (-)		
	71	42	13	29	-	113	71 (2)	41 (-)	12	29	- (-)	112 (2)		
埼玉県	9	5	3	1	1	14	9 (-)	5 (-)	3	1	1 (-)	14 (-)		
	19	7	2	5	-	26	19 (-)	7 (-)	2	5	- (-)	26 (-)		
	27	10	4	6	-	37	27 (-)	10 (-)	4	6	- (-)	37 (-)		
	9	11	2	9	-	20	9 (-)	11 (-)	2	9	- (-)	20 (-)		
千葉県	15	5	2	2	1	20	15 (-)	5 (-)	2	2	1 (-)	20 (-)		
	40	5	-	3	2	45	40 (9)	5 (-)	-	3	2 (-)	45 (9)		
	42	2	1	1	-	44	42 (1)	2 (-)	1	1	- (-)	44 (1)		
	合 計	2,677	2,035	529	1,356	150	4,712	2,667 (83)	2,030 (-)	528 (-)	1,352 (-)	150 (-)	4,697 (83)	

() 内は、投票用紙等交付後、公職選挙法施行令第65条の13第1項の規定により読み替えられた第64条第2項又は第65条の17第2項

紙等の請求件数等に関する調 (続)

投票用紙等の交付拒絶件数						投票者数							指定在外選挙投票区の投票所を閉じる時刻以降に送致を受けたもの			
郵便等 投票	国内に おける 投票	うち選 挙当日 の投票	うち期 日前 投票	うち不 在者 投票	計	在外公 館投票	郵便等 投票	国内に おける 投票	うち選 挙当日 の投票	うち期 日前 投票	うち不 在者 投票	計	在外公 館投票	郵便等 投票	国内に おける 不在 者投票	計
2	—	—	—	—	2	390	34	51	11	32	8	475	6	7	—	13
—	—	—	—	—	—	57	4	4	1	1	2	65	—	1	—	1
—	—	—	—	—	—	91	14	4	—	4	—	109	—	—	—	—
—	—	—	—	—	—	187	18	21	6	14	1	226	—	1	—	1
—	—	—	—	—	—	63	7	1	—	1	—	71	—	—	—	—
—	—	—	—	—	—	97	15	5	—	4	1	117	—	—	—	—
—	—	—	—	—	—	174	20	12	2	10	—	206	—	6	—	6
—	—	—	—	—	—	359	35	39	7	30	2	433	—	5	—	5
—	—	—	—	—	—	211	19	28	12	14	2	258	—	2	—	2
—	—	—	—	—	—	200	20	18	3	11	4	238	2	9	—	11
—	—	—	—	—	—	1,353	97	130	35	89	6	1,580	—	8	—	8
—	—	—	—	—	—	1,720	100	161	52	96	13	1,981	—	15	—	15
2	2	—	2	—	4	7,263	467	591	142	402	47	8,321	—	37	—	37
6	—	—	—	—	6	3,060	181	290	81	189	20	3,531	—	10	—	10
—	—	—	—	—	—	184	10	11	5	6	—	205	—	4	—	4
—	—	—	—	—	—	103	13	7	2	5	—	123	—	—	—	—
—	—	—	—	—	—	85	10	12	5	6	1	107	—	—	—	—
—	—	—	—	—	—	67	5	5	1	4	—	77	—	1	—	1
—	—	—	—	—	—	94	11	9	3	4	2	114	—	—	—	—
—	—	—	—	—	—	263	28	33	6	21	6	324	—	—	—	—
—	—	—	—	—	—	176	16	16	7	9	—	208	—	2	—	2
—	2	—	2	—	2	540	40	39	8	26	5	619	10	7	—	17
—	—	—	—	—	—	978	82	113	20	88	5	1,173	6	12	—	18
—	—	—	—	—	—	173	10	23	3	18	2	206	—	1	—	1
—	—	—	—	—	—	167	19	9	2	6	1	195	—	1	—	1
—	—	—	—	—	—	379	33	44	10	33	1	456	—	2	—	2
—	—	—	—	—	—	1,133	88	118	42	74	2	1,339	—	11	—	11
—	—	—	—	—	—	797	47	61	20	40	1	905	—	4	—	4
—	—	—	—	—	—	151	19	22	1	19	2	192	1	2	—	3
—	—	—	—	—	—	95	19	3	—	3	—	117	—	3	—	3
—	—	—	—	—	—	66	4	6	4	1	1	76	—	—	—	—
—	—	—	—	—	—	65	12	2	—	2	—	79	8	1	—	9
—	—	—	—	—	—	186	12	14	4	9	1	212	—	2	—	2
—	—	—	—	—	—	316	28	27	8	18	1	371	3	4	—	7
—	—	—	—	—	—	185	10	12	2	9	1	207	—	3	—	3
—	—	—	—	—	—	58	2	2	—	1	1	62	—	—	—	—
—	—	—	—	—	—	80	8	7	1	5	1	95	—	—	—	—
—	—	—	—	—	—	111	13	7	1	4	2	131	—	2	—	2
—	—	—	—	—	—	53	7	8	4	3	1	68	—	—	—	—
—	1	1	—	—	1	491	41	42	13	29	—	574	—	7	—	7
—	—	—	—	—	—	71	7	5	3	1	1	83	—	1	—	1
—	—	—	—	—	—	119	8	7	2	5	—	134	—	1	—	1
—	—	—	—	—	—	181	12	8	4	4	—	201	—	2	—	2
—	—	—	—	—	—	93	5	11	2	9	—	109	—	—	—	—
—	—	—	—	—	—	87	8	5	2	2	1	100	—	1	—	1
—	—	—	—	—	—	150	31	6	—	4	2	187	1	4	—	5
—	—	—	—	—	—	215	13	3	—	3	—	231	—	1	—	1
10	5	1	4	—	15	23,137	1,702	2,052	537	1,368	147	26,891	37	180	—	217

の規定により投票用紙等を返還した者の数

29 不在者投票の受理,

(1) 比例代表

都道府県	投票管理者において受理と決定し、かつ拒否の決定をしなかったもの			投票管理者において不受理			
				開票管理者において受理と決定したもの			開票管理者に
	市区	町村	計	市区	町村	計	市区
北海道	45,422	14,548	59,970	1	2	3	4
青森	8,392	1,692	10,084	1	88	89	4
岩手	6,016	1,768	7,784	2	15	17	1
宮城	6,395	1,160	7,555	—	—	—	5
秋田	4,953	740	5,693	1	—	1	10
山形	4,748	1,482	6,230	—	—	—	2
福島	8,964	3,076	12,040	—	4	4	2
茨城	8,804	899	9,703	2	—	2	6
栃木	5,364	931	6,295	—	—	—	—
群馬	5,013	1,104	6,117	—	—	—	6
埼玉	13,905	1,287	15,192	—	1	1	2
千葉	18,196	1,067	19,263	7	—	7	3
東京都	45,520	880	46,400	—	—	—	2
神奈川県	25,933	993	26,926	—	—	—	3
新潟	9,979	417	10,396	4	—	4	5
富山	4,964	441	5,405	—	—	—	2
石川	6,376	984	7,360	—	—	—	—
福井	3,007	562	3,569	2	—	2	1
山梨	3,628	586	4,214	—	1	1	—
長野	7,692	2,295	9,987	—	—	—	1
岐阜	7,245	994	8,239	—	—	—	2
静岡県	13,433	1,151	14,584	—	—	—	—
愛知	23,494	1,508	25,002	20	—	20	6
三重	8,404	1,476	9,880	9	—	9	6
滋賀	4,160	278	4,438	—	—	—	1
京都	11,478	560	12,038	2	—	2	—
大阪	43,712	1,067	44,779	1	—	1	9
兵庫県	26,872	1,593	28,465	4	—	4	—
奈良	4,393	1,517	5,910	1	—	1	5
和歌山	4,876	2,120	6,996	—	—	—	—
鳥取	2,868	1,177	4,045	—	2	2	1
島根	4,994	1,024	6,018	—	2	2	—
岡山	9,767	905	10,672	1	—	1	12
広島	15,915	1,077	16,992	—	—	—	—
山口	10,597	730	11,327	3	—	3	—
徳島	5,075	2,056	7,131	—	7	7	2
香川	6,454	1,005	7,459	—	—	—	1
愛媛	8,399	1,187	9,586	2	1	3	1
高知	3,759	1,282	5,041	—	—	—	4
福岡	25,534	4,408	29,942	2	5	7	9
佐賀	3,868	824	4,692	1	—	1	2
長崎	13,609	1,181	14,790	7	4	11	6
熊本	8,529	1,686	10,215	—	5	5	2
大分	8,132	380	8,512	—	—	—	6
宮崎	5,610	1,105	6,715	—	—	—	15
鹿児島	9,997	2,288	12,285	2	—	2	21
沖縄	3,731	951	4,682	—	—	—	—
合計	538,176	72,442	610,618	75	137	212	170

不受理に関する調

又は拒否と決定したもの					合 計		
において不受理と決定したもの		計					
町 村	計	市 区	町 村	計	市 区	町 村	計
6	10	5	8	13	45,427	14,556	59,983
—	4	5	88	93	8,397	1,780	10,177
—	1	3	15	18	6,019	1,783	7,802
4	9	5	4	9	6,400	1,164	7,564
—	10	11	—	11	4,964	740	5,704
1	3	2	1	3	4,750	1,483	6,233
4	6	2	8	10	8,966	3,084	12,050
—	6	8	—	8	8,812	899	9,711
—	—	—	—	—	5,364	931	6,295
—	6	6	—	6	5,019	1,104	6,123
2	4	2	3	5	13,907	1,290	15,197
—	3	10	—	10	18,206	1,067	19,273
3	5	2	3	5	45,522	883	46,405
1	4	3	1	4	25,936	994	26,930
—	5	9	—	9	9,988	417	10,405
—	2	2	—	2	4,966	441	5,407
—	—	—	—	—	6,376	984	7,360
—	1	3	—	3	3,010	562	3,572
—	—	—	1	1	3,628	587	4,215
—	1	1	—	1	7,693	2,295	9,988
—	2	2	—	2	7,247	994	8,241
—	—	—	—	—	13,433	1,151	14,584
—	6	26	—	26	23,520	1,508	25,028
1	7	15	1	16	8,419	1,477	9,896
—	1	1	—	1	4,161	278	4,439
—	—	2	—	2	11,480	560	12,040
—	9	10	—	10	43,722	1,067	44,789
1	1	4	1	5	26,876	1,594	28,470
2	7	6	2	8	4,399	1,519	5,918
2	2	—	2	2	4,876	2,122	6,998
1	2	1	3	4	2,869	1,180	4,049
1	1	—	3	3	4,994	1,027	6,021
—	12	13	—	13	9,780	905	10,685
—	—	—	—	—	15,915	1,077	16,992
—	—	3	—	3	10,600	730	11,330
5	7	2	12	14	5,077	2,068	7,145
1	2	1	1	2	6,455	1,006	7,461
1	2	3	2	5	8,402	1,189	9,591
—	4	4	—	4	3,763	1,282	5,045
5	14	11	10	21	25,545	4,418	29,963
1	3	3	1	4	3,871	825	4,696
3	9	13	7	20	13,622	1,188	14,810
2	4	2	7	9	8,531	1,693	10,224
—	6	6	—	6	8,138	380	8,518
2	17	15	2	17	5,625	1,107	6,732
—	21	23	—	23	10,020	2,288	12,308
—	—	—	—	—	3,731	951	4,682
49	219	245	186	431	538,421	72,628	611,049

29 不在者投票の受理,

(2) 選挙区

都道府県	投票管理者において受理と決定し、かつ拒否の決定をしなかったもの			投票管理者において不受理			
				開票管理者において受理と決定したもの			開票管理者に
	市区	町村	計	市区	町村	計	市区
北海道	45,400	14,573	59,973	1	2	3	4
青森	8,409	1,694	10,103	1	88	89	5
岩手	6,020	1,782	7,802	3	15	18	2
宮城	6,389	1,161	7,550	—	—	—	5
秋田	4,997	728	5,725	1	—	1	10
山形	4,777	1,491	6,268	1	—	1	1
福島	8,965	3,080	12,045	—	3	3	2
茨城	8,797	898	9,695	3	—	3	6
栃木	5,346	935	6,281	—	—	—	—
群馬	5,018	1,106	6,124	—	—	—	5
埼玉県	13,905	1,291	15,196	—	1	1	2
千葉県	18,168	1,066	19,234	6	—	6	3
東京都	45,505	886	46,391	—	—	—	2
神奈川県	25,880	990	26,870	—	—	—	3
新潟	10,024	417	10,441	2	—	2	5
富山	4,990	454	5,444	—	—	—	2
石川	6,393	982	7,375	—	—	—	—
福井	3,011	562	3,573	2	—	2	1
山梨	3,637	585	4,222	—	1	1	—
長野	7,708	2,293	10,001	—	—	—	1
岐阜	7,235	1,001	8,236	—	—	—	2
静岡県	13,435	1,147	14,582	—	—	—	—
愛知県	23,405	1,511	24,916	16	—	16	8
三重	8,393	1,476	9,869	9	—	9	6
滋賀	4,149	278	4,427	—	—	—	2
京都	11,473	562	12,035	2	—	2	—
大阪	43,700	1,066	44,766	1	—	1	9
兵庫県	26,840	1,609	28,449	3	—	3	1
奈良	4,386	1,516	5,902	1	—	1	5
和歌山	4,894	2,124	7,018	—	1	1	—
鳥取	2,864	1,177	4,041	—	2	2	1
島根	5,015	1,029	6,044	—	2	2	—
岡山	9,770	906	10,676	1	—	1	13
広島	15,910	1,079	16,989	—	—	—	1
山口	10,656	731	11,387	3	—	3	—
徳島	5,037	2,039	7,076	—	8	8	1
香川	6,448	1,003	7,451	—	—	—	1
愛媛	8,435	1,193	9,628	2	1	3	1
高知	3,767	1,285	5,052	—	—	—	4
福岡	25,495	4,411	29,906	3	5	8	7
佐賀	3,875	823	4,698	1	—	1	2
長崎	13,639	1,183	14,822	6	4	10	5
熊本	8,525	1,686	10,211	—	5	5	5
大分	8,140	379	8,519	—	—	—	5
宮崎	5,610	1,105	6,715	—	—	—	15
鹿児島	10,011	2,293	12,304	2	—	2	21
沖縄	3,742	966	4,708	—	—	—	—
合計	538,188	72,552	610,740	70	138	208	174

不受理に関する調 (続)

又は拒否と決定したもの					合 計		
において不受理と決定したもの		計					
町 村	計	市 区	町 村	計	市 区	町 村	計
6	10	5	8	13	45,405	14,581	59,986
—	5	6	88	94	8,415	1,782	10,197
—	2	5	15	20	6,025	1,797	7,822
4	9	5	4	9	6,394	1,165	7,559
—	10	11	—	11	5,008	728	5,736
1	2	2	1	3	4,779	1,492	6,271
5	7	2	8	10	8,967	3,088	12,055
—	6	9	—	9	8,806	898	9,704
—	—	—	—	—	5,346	935	6,281
—	5	5	—	5	5,023	1,106	6,129
2	4	2	3	5	13,907	1,294	15,201
—	3	9	—	9	18,177	1,066	19,243
2	4	2	2	4	45,507	888	46,395
1	4	3	1	4	25,883	991	26,874
—	5	7	—	7	10,031	417	10,448
—	2	2	—	2	4,992	454	5,446
—	—	—	—	—	6,393	982	7,375
—	1	3	—	3	3,014	562	3,576
—	—	—	1	1	3,637	586	4,223
—	1	1	—	1	7,709	2,293	10,002
—	2	2	—	2	7,237	1,001	8,238
—	—	—	—	—	13,435	1,147	14,582
—	8	24	—	24	23,429	1,511	24,940
—	6	15	—	15	8,408	1,476	9,884
—	2	2	—	2	4,151	278	4,429
—	—	2	—	2	11,475	562	12,037
—	9	10	—	10	43,710	1,066	44,776
1	2	4	1	5	26,844	1,610	28,454
2	7	6	2	8	4,392	1,518	5,910
—	—	—	1	1	4,894	2,125	7,019
1	2	1	3	4	2,865	1,180	4,045
1	1	—	3	3	5,015	1,032	6,047
—	13	14	—	14	9,784	906	10,690
—	1	1	—	1	15,911	1,079	16,990
—	—	3	—	3	10,659	731	11,390
2	3	1	10	11	5,038	2,049	7,087
1	2	1	1	2	6,449	1,004	7,453
2	3	3	3	6	8,438	1,196	9,634
—	4	4	—	4	3,771	1,285	5,056
5	12	10	10	20	25,505	4,421	29,926
1	3	3	1	4	3,878	824	4,702
3	8	11	7	18	13,650	1,190	14,840
2	7	5	7	12	8,530	1,693	10,223
—	5	5	—	5	8,145	379	8,524
2	17	15	2	17	5,625	1,107	6,732
—	21	23	—	23	10,034	2,293	12,327
—	—	—	—	—	3,742	966	4,708
44	218	244	182	426	538,432	72,734	611,166

30 在外投票の受理,

(1) 比例代表

都 府 道 県	投票管理者において受理と決定し、 かつ拒否の決定をしなかったもの			投票管理者において不受理又は					
				開票管理者において 受理と決定したもの			開票管理者において 不受理と決定したもの		
	市 区	町 村	計	市 区	町 村	計	市 区	町 村	計
北海道	365	84	449	—	—	—	2	—	2
	58	14	72	—	—	—	—	—	—
	82	28	110	—	—	—	—	—	—
	182	39	221	—	—	—	—	—	—
青森県	61	8	69	—	—	—	3	—	3
	109	25	134	—	—	—	—	—	—
	167	41	208	—	—	—	1	1	2
	383	24	407	—	—	—	—	—	—
山形県	213	26	239	—	—	—	—	—	—
	192	44	236	—	—	—	—	—	—
	1,390	77	1,467	—	—	—	4	—	4
	1,815	38	1,853	—	—	—	11	—	11
東京都	7,825	13	7,838	—	—	—	4	—	4
	3,261	71	3,332	—	—	—	4	—	4
	204	2	206	—	—	—	—	—	—
	105	10	115	—	—	—	3	—	3
富山県	90	9	99	—	—	—	—	—	—
	64	9	73	—	—	—	—	—	—
	95	20	115	—	—	—	—	—	—
	239	70	309	—	—	—	1	—	1
岐阜県	190	14	204	—	—	—	3	—	3
	510	37	547	56	—	56	1	—	1
	1,061	47	1,108	—	—	—	1	—	1
	169	23	192	—	—	—	—	—	—
静岡県	175	18	193	—	—	—	—	—	—
	406	20	426	—	—	—	—	1	1
	1,214	20	1,234	—	—	—	6	—	6
	831	20	851	13	—	13	—	—	—
兵庫県	138	32	170	—	—	—	7	—	7
	81	43	124	—	—	—	2	—	2
	58	16	74	—	—	—	—	—	—
	68	12	80	—	—	—	—	—	—
岡山県	201	12	213	—	—	—	1	—	1
	336	32	368	—	—	—	—	—	—
	194	12	206	—	—	—	—	—	—
	48	16	64	—	—	—	—	—	—
徳島県	75	15	90	—	—	—	—	1	1
	116	25	141	—	—	—	—	—	—
	52	16	68	—	7	7	—	—	—
	512	46	558	—	1	1	4	3	7
高知県	67	19	86	—	—	—	—	—	—
	127	10	137	—	—	—	1	—	1
	176	48	224	—	—	—	4	1	5
	98	6	104	—	—	—	2	—	2
福岡県	89	17	106	—	—	—	—	—	—
	192	14	206	—	—	—	4	—	4
	157	98	255	—	—	—	—	—	—
	24,241	1,340	25,581	69	8	77	69	7	76

不受理に関する調

拒否と決定したもの			期日前投票及び選挙当日 の投票所における投票			合 計		
計								
市区	町村	計	市区	町村	計	市区	町村	計
2	—	2	36	7	43	403	91	494
—	—	—	—	2	2	58	16	74
—	—	—	4	—	4	86	28	114
—	—	—	19	1	20	201	40	241
3	—	3	—	1	1	64	9	73
—	—	—	3	1	4	112	26	138
1	1	2	10	2	12	178	44	222
—	—	—	34	3	37	417	27	444
—	—	—	24	2	26	237	28	265
—	—	—	12	2	14	204	46	250
4	—	4	110	14	124	1,504	91	1,595
11	—	11	144	5	149	1,970	43	2,013
4	—	4	545	—	545	8,374	13	8,387
4	—	4	262	8	270	3,527	79	3,606
—	—	—	11	—	11	215	2	217
3	—	3	7	—	7	115	10	125
—	—	—	11	—	11	101	9	110
—	—	—	4	1	5	68	10	78
—	—	—	7	—	7	102	20	122
1	—	1	18	9	27	258	79	337
3	—	3	12	4	16	205	18	223
57	—	57	33	1	34	600	38	638
1	—	1	100	8	108	1,162	55	1,217
—	—	—	18	3	21	187	26	213
—	—	—	7	1	8	182	19	201
—	1	1	41	2	43	447	23	470
6	—	6	116	—	116	1,336	20	1,356
13	—	13	57	3	60	901	23	924
7	—	7	13	7	20	158	39	197
2	—	2	3	—	3	86	43	129
—	—	—	4	1	5	62	17	79
—	—	—	2	—	2	70	12	82
1	—	1	11	2	13	213	14	227
—	—	—	24	2	26	360	34	394
—	—	—	11	—	11	205	12	217
—	—	—	1	—	1	49	16	65
—	1	1	5	1	6	80	17	97
—	—	—	5	—	5	121	25	146
—	7	7	4	3	7	56	26	82
4	4	8	40	2	42	556	52	608
—	—	—	4	—	4	71	19	90
1	—	1	7	—	7	135	10	145
4	1	5	8	—	8	188	49	237
2	—	2	11	—	11	111	6	117
—	—	—	1	3	4	90	20	110
4	—	4	3	1	4	199	15	214
—	—	—	—	2	2	157	100	257
138	15	153	1,802	104	1,906	26,181	1,459	27,640

30 在外投票の受理,

(2) 選挙区

都府	道県	投票管理者において不受理又は								
		投票管理者において受理と決定し、かつ拒否の決定をしなかったもの			開票管理者において受理と決定したもの			開票管理者において不受理と決定したもの		
		市区	町村	計	市区	町村	計	市区	町村	計
北海道	北	351	79	430	—	—	—	2	—	2
	青森	52	11	63	—	—	—	—	—	—
	岩手	77	28	105	—	—	—	—	—	—
	宮城	170	36	206	—	—	—	—	—	—
山形	秋田	60	7	67	—	—	—	3	—	3
	山形	95	18	113	—	—	—	—	—	—
	福島	157	37	194	—	—	—	—	—	—
	茨城	372	24	396	—	—	—	—	—	—
栃木	群馬	207	25	232	—	—	—	—	—	—
	山梨	184	40	224	—	—	—	—	—	—
	埼玉	1,376	76	1,452	—	—	—	4	—	4
	千葉	1,785	37	1,822	—	—	—	11	—	11
東京都	東	7,761	13	7,774	—	—	—	3	—	3
	神奈川	3,190	67	3,257	—	—	—	4	—	4
	新潟	192	2	194	—	—	—	—	—	—
富山	山	105	8	113	—	—	—	3	—	3
	石川	87	9	96	—	—	—	—	—	—
	福井	63	9	72	—	—	—	—	—	—
	山梨	91	16	107	—	—	—	—	—	—
岐阜	長野	229	67	296	—	—	—	1	—	1
	岐阜	177	12	189	—	—	—	3	—	3
	静岡	493	38	531	53	—	53	1	—	1
	愛知	1,020	44	1,064	—	—	—	1	—	1
滋賀	三重	162	23	185	—	—	—	—	—	—
	滋賀	170	17	187	—	—	—	—	—	—
	京都	392	20	412	—	—	—	—	1	1
	大阪	1,197	20	1,217	—	—	—	6	—	6
兵庫県	兵庫	812	20	832	13	—	13	—	—	—
	奈良	136	30	166	—	—	—	6	—	6
	和歌山	78	36	114	—	—	—	—	—	—
	鳥取	56	15	71	—	—	—	—	—	—
岡山	島根	65	12	77	—	—	—	—	—	—
	岡山	186	12	198	—	—	—	1	—	1
	広島	315	30	345	—	—	—	—	—	—
	山口	185	11	196	—	—	—	—	—	—
徳島	香川	47	14	61	—	—	—	—	—	—
	愛媛	74	14	88	—	—	—	—	1	1
	高知	104	22	126	—	—	—	—	—	—
	福岡	45	12	57	—	4	4	—	—	—
佐賀	福岡	483	42	525	—	1	1	3	3	6
	佐賀	61	18	79	—	—	—	—	—	—
	長崎	116	10	126	—	—	—	1	—	1
	熊本	154	35	189	—	—	—	3	1	4
大宮	大宮	91	5	96	—	—	—	2	—	2
	宮崎	80	16	96	—	—	—	—	—	—
	鹿	169	10	179	—	—	—	4	—	4
	児	147	81	228	—	—	—	—	—	—
合	計	23,619	1,228	24,847	66	5	71	62	6	68

不受理に関する調 (続)

拒否と決定したもの			期日前投票及び選挙当日 の投票所における投票			合 計		
計								
市区	町村	計	市区	町村	計	市区	町村	計
2	—	2	36	7	43	389	86	475
—	—	—	—	2	2	52	13	65
—	—	—	4	—	4	81	28	109
—	—	—	19	1	20	189	37	226
3	—	3	—	1	1	63	8	71
—	—	—	3	1	4	98	19	117
—	—	—	10	2	12	167	39	206
—	—	—	34	3	37	406	27	433
—	—	—	24	2	26	231	27	258
—	—	—	12	2	14	196	42	238
4	—	4	110	14	124	1,490	90	1,580
11	—	11	143	5	148	1,939	42	1,981
3	—	3	544	—	544	8,308	13	8,321
4	—	4	262	8	270	3,456	75	3,531
—	—	—	11	—	11	203	2	205
3	—	3	7	—	7	115	8	123
—	—	—	11	—	11	98	9	107
—	—	—	4	1	5	67	10	77
—	—	—	7	—	7	98	16	114
1	—	1	18	9	27	248	76	324
3	—	3	12	4	16	192	16	208
54	—	54	33	1	34	580	39	619
1	—	1	100	8	108	1,121	52	1,173
—	—	—	18	3	21	180	26	206
—	—	—	7	1	8	177	18	195
—	1	1	41	2	43	433	23	456
6	—	6	116	—	116	1,319	20	1,339
13	—	13	57	3	60	882	23	905
6	—	6	13	7	20	155	37	192
—	—	—	3	—	3	81	36	117
—	—	—	4	1	5	60	16	76
—	—	—	2	—	2	67	12	79
1	—	1	11	2	13	198	14	212
—	—	—	24	2	26	339	32	371
—	—	—	11	—	11	196	11	207
—	—	—	1	—	1	48	14	62
—	1	1	5	1	6	79	16	95
—	—	—	5	—	5	109	22	131
—	4	4	4	3	7	49	19	68
3	4	7	40	2	42	526	48	574
—	—	—	4	—	4	65	18	83
1	—	1	7	—	7	124	10	134
3	1	4	8	—	8	165	36	201
2	—	2	11	—	11	104	5	109
—	—	—	1	3	4	81	19	100
4	—	4	3	1	4	176	11	187
—	—	—	1	2	3	148	83	231
128	11	139	1,801	104	1,905	25,548	1,343	26,891

31 不在者投票管理者別

都道府県	選挙人の属する市区町村の選管委員長に対してなしたもの		選挙人が所在・居住する地の市区町村の選管委員長に対してなしたもの		船長に対してなしたもの		病院の院長、老人ホームの長、原子爆弾被爆者養護ホームの長、国立保養所の所長、身体障害者支援施設の長、保護施設の長又は労災リハビリテーション作業所の長に対してなしたもの	
	比例代表	選挙区	比例代表	選挙区	比例代表	選挙区	比例代表	選挙区
北海道	1,032	1,032	13,194	13,192	59	59	43,279	43,289
青森	6	6	1,888	1,889	187	187	7,601	7,620
岩手	202	201	942	940	1	1	6,350	6,374
宮城	75	74	2,127	2,109	18	18	4,800	4,816
秋田	30	30	933	933	—	—	4,303	4,336
山形	18	18	861	859	2	2	5,126	5,166
福島	64	63	1,668	1,669	—	—	9,683	9,690
茨城	208	208	1,810	1,805	1	1	7,103	7,106
栃木	38	38	944	936	—	—	4,986	4,984
群馬	50	50	914	913	—	—	4,846	4,854
埼玉	57	57	4,246	4,245	—	—	9,534	9,540
千葉	65	65	4,347	4,344	23	23	13,514	13,501
東京都	133	172	12,760	12,718	14	14	28,327	28,315
神奈川県	171	172	7,209	7,202	398	398	16,853	16,831
新潟	23	23	1,595	1,580	—	—	8,077	8,137
富山	7	7	415	413	1	1	4,751	4,792
石川	5	5	826	824	—	—	6,291	6,308
福井	6	6	425	424	2	2	2,970	2,975
山梨	12	12	529	531	—	—	3,495	3,502
長野	19	19	1,406	1,407	—	—	7,836	7,852
岐阜	168	168	969	969	—	—	6,634	6,635
静岡県	137	137	2,032	2,030	1	1	11,659	11,661
愛知県	239	238	5,144	5,127	1	1	18,159	18,121
三重	27	27	1,319	1,318	27	27	7,961	7,954
滋賀	11	11	880	877	—	—	3,235	3,229
京都	15	15	2,181	2,179	213	213	8,596	8,603
大阪	107	107	7,743	7,739	3	3	33,869	33,861
兵庫	275	275	4,425	4,418	3	3	22,157	22,162
奈良	15	15	948	948	2	2	4,538	4,533
和歌山	18	18	831	825	1	—	5,714	5,747
鳥取	9	9	659	653	—	—	3,199	3,203
島根	7	7	951	949	28	29	4,779	4,805
岡山	21	21	1,460	1,459	1	1	8,717	8,724
広島	91	91	2,849	2,840	928	928	12,450	12,464
山口	50	49	1,242	1,240	11	11	9,771	9,833
徳島	18	18	619	618	1	1	6,220	6,165
香川	6	6	937	933	—	—	6,319	6,319
愛媛	143	143	1,138	1,137	38	38	7,916	7,958
高知	45	45	695	691	30	30	4,066	4,082
福岡	82	82	4,860	4,826	3	3	23,778	23,786
佐賀	85	85	530	529	1	1	3,873	3,880
長崎	12	12	2,385	2,385	203	203	11,749	11,779
熊本	372	376	961	958	—	—	8,488	8,487
大分	5	5	1,266	1,262	—	—	6,878	6,888
宮崎	149	149	1,218	1,217	302	303	4,829	4,830
鹿児島	106	106	2,335	2,335	5	5	9,447	9,466
沖縄	328	328	1,444	1,443	1	1	2,643	2,669
合計	4,762	4,801	111,060	110,838	2,509	2,510	457,369	457,832

不在者投票に関する調

刑事施設の長又は留置施設の留置業務管理者に対してなしたもの		少年院の長又は婦人補導院の長に対してなしたもの		特定国外派遣組織の長に対してなしたもの		南極地域調査組織の長に対してなしたもの		合 計	
比例代表	選挙区	比例代表	選挙区	比例代表	選挙区	比例代表	選挙区	比例代表	選挙区
168	167	12	12	341	341	—	—	58,085	58,092
27	27	—	—	11	11	—	—	9,720	9,740
19	19	3	3	—	—	—	—	7,517	7,538
22	22	1	1	—	—	—	—	7,043	7,040
16	16	—	—	1	1	1	1	5,284	5,317
13	13	—	—	—	—	—	—	6,020	6,058
60	61	2	2	—	—	—	—	11,477	11,485
45	46	38	38	2	2	3	3	9,210	9,209
48	47	—	—	40	40	—	—	6,056	6,045
20	20	2	2	—	—	—	—	5,832	5,839
160	160	17	17	10	10	1	1	14,025	14,030
155	155	2	2	10	10	2	2	18,118	18,102
310	310	21	21	14	14	5	5	41,584	41,569
136	136	12	12	19	19	2	2	24,800	24,772
31	33	2	2	—	—	—	—	9,728	9,775
18	18	—	—	—	—	—	—	5,192	5,231
23	23	1	1	—	—	—	—	7,146	7,161
9	9	—	—	—	—	—	—	3,412	3,416
11	11	—	—	2	2	—	—	4,049	4,058
32	32	6	6	—	—	1	1	9,300	9,317
26	25	1	1	—	—	—	—	7,798	7,798
88	88	3	3	4	4	—	—	13,924	13,924
126	125	7	7	2	2	—	—	23,678	23,621
31	31	2	2	—	—	—	—	9,367	9,359
21	21	—	—	—	—	—	—	4,147	4,138
70	70	5	5	—	—	—	—	11,080	11,085
297	296	17	17	1	1	—	—	42,037	42,024
79	78	31	31	—	—	1	1	26,971	26,968
28	28	3	3	—	—	—	—	5,534	5,529
30	30	1	1	—	—	—	—	6,595	6,621
24	24	1	1	—	—	—	—	3,892	3,890
8	8	—	—	—	—	—	—	5,773	5,798
62	62	6	6	—	—	—	—	10,267	10,273
96	96	1	1	2	2	—	—	16,417	16,422
26	26	1	1	2	2	—	—	11,103	11,162
22	22	—	—	2	2	—	—	6,882	6,826
18	18	—	—	—	—	—	—	7,280	7,276
50	50	—	—	—	—	—	—	9,285	9,326
20	20	1	1	—	—	—	—	4,857	4,869
103	103	1	1	—	—	—	—	28,827	28,801
13	13	2	2	—	—	—	—	4,504	4,510
54	54	2	2	2	2	—	—	14,407	14,437
29	29	1	1	1	1	—	—	9,852	9,852
15	15	2	2	—	—	—	—	8,166	8,172
31	31	—	—	—	—	—	—	6,529	6,530
25	25	—	—	81	81	—	—	11,999	12,018
45	47	2	2	61	61	—	—	4,524	4,551
2,760	2,760	209	209	608	608	16	16	579,293	579,574

32 不在者投票記載場所数に関する調

都道府県	市町村の選管委員長が管理する不在者投票記載場所の数			左記に使用した施設の内訳											
				支所・出張所			公民館その他の公共施設			役所・役場			その他		
	市区	町村	計	市区	町村	計	市区	町村	計	市区	町村	計	市区	町村	計
北海道	77	178	255	30	24	54	14	34	48	33	117	150	—	3	3
青森	19	31	50	2	2	4	1	5	6	13	24	37	3	—	3
岩手	22	27	49	9	1	10	—	6	6	12	19	31	1	1	2
宮城	40	24	64	19	1	20	5	—	5	16	23	39	—	—	—
秋田	55	14	69	31	—	31	6	6	12	15	8	23	3	—	3
山形	16	22	38	1	—	1	3	2	5	12	20	32	—	—	—
福島	77	49	126	58	3	61	4	5	9	14	41	55	1	—	1
茨城	75	12	87	22	—	22	10	1	11	40	10	50	3	1	4
栃木	85	13	98	40	—	40	28	—	28	16	13	29	1	—	1
群馬	26	25	51	14	2	16	—	1	1	12	22	34	—	—	—
埼玉県	77	24	101	12	—	12	15	1	16	48	23	71	2	—	2
千葉県	102	18	120	24	—	24	34	1	35	42	17	59	2	—	2
東京都	552	51	603	202	7	209	281	31	312	49	13	62	20	—	20
神奈川県	84	14	98	19	—	19	25	4	29	40	10	50	—	—	—
新潟	101	10	111	59	—	59	11	—	11	26	10	36	5	—	5
富山	31	5	36	8	—	8	7	2	9	16	3	19	—	—	—
石川	27	11	38	12	—	12	5	3	8	9	8	17	1	—	1
福井	20	12	32	6	4	10	6	1	7	8	7	15	—	—	—
山梨	17	16	33	3	2	5	3	2	5	11	8	19	—	4	4
長野	59	58	117	39	—	39	3	13	16	17	45	62	—	—	—
岐阜	93	31	124	61	11	72	12	3	15	20	17	37	—	—	—
静岡県	71	13	84	27	—	27	8	2	10	31	10	41	5	1	6
愛知県	84	21	105	26	1	27	7	2	9	51	18	69	—	—	—
三重	44	22	66	16	3	19	9	2	11	13	17	30	6	—	6
滋賀	42	6	48	25	—	25	1	—	1	16	6	22	—	—	—
京都	40	13	53	9	—	9	1	1	2	30	12	42	—	—	—
大阪	79	11	90	7	1	8	11	1	12	61	9	70	—	—	—
兵庫	103	22	125	48	9	57	13	1	14	36	11	47	6	1	7
奈良	19	27	46	5	—	5	1	2	3	13	24	37	—	1	1
和歌山	19	27	46	5	4	9	6	3	9	8	19	27	—	1	1
鳥取	13	15	28	9	—	9	1	2	3	3	13	16	—	—	—
島根	32	17	49	18	2	20	6	3	9	8	12	20	—	—	—
岡山	46	13	59	24	1	25	6	1	7	16	11	27	—	—	—
広島	98	21	119	74	12	86	2	1	3	21	8	29	1	—	1
山口	67	9	76	37	3	40	18	—	18	12	6	18	—	—	—
徳島	9	21	30	—	4	4	4	2	6	5	15	20	—	—	—
香川	15	9	24	3	—	3	4	4	8	7	5	12	1	—	1
愛媛	72	18	90	42	8	50	19	3	22	9	7	16	2	—	2
高知	31	28	59	2	3	5	17	7	24	12	17	29	—	1	1
福岡	64	32	96	23	—	23	1	7	8	40	25	65	—	—	—
佐賀	20	10	30	8	—	8	3	2	5	8	8	16	1	—	1
長崎	39	13	52	20	5	25	3	1	4	16	7	23	—	—	—
熊本	38	33	71	20	3	23	5	1	6	12	29	41	1	—	1
大分	27	4	31	14	—	14	1	—	1	12	4	16	—	—	—
宮崎	36	17	53	20	1	21	7	1	8	9	15	24	—	—	—
鹿児島	33	25	58	13	—	13	4	3	7	16	22	38	—	—	—
沖縄	12	30	42	—	—	—	1	5	6	11	24	35	—	1	1
合計	2,808	1,122	3,930	1,166	117	1,283	632	178	810	945	812	1,757	65	15	80

33 不在者投票の終了時刻に関する調

都道府県	不在者投票管理者等に対してする行為の終了時刻														
	午後8時			午後7時～7時59分			午後6時～6時59分			午後5時～5時59分			合計		
	市区	町村	計	市区	町村	計	市区	町村	計	市区	町村	計	市区	町村	計
北海道	44	144	188	—	—	—	—	—	—	—	—	—	44	144	188
	10	30	40	—	—	—	—	—	—	—	—	—	10	30	40
	13	20	33	—	—	—	—	1	1	—	—	—	13	21	34
	17	22	39	—	—	—	—	—	—	—	—	—	17	22	39
	13	12	25	—	—	—	—	—	—	—	—	—	13	12	25
山形県	13	22	35	—	—	—	—	—	—	—	—	—	13	22	35
	13	46	59	—	—	—	—	—	—	—	—	—	13	46	59
	32	12	44	—	—	—	—	—	—	—	—	—	32	12	44
	14	13	27	—	—	—	—	—	—	—	—	—	14	13	27
	12	23	35	—	—	—	—	—	—	—	—	—	12	23	35
埼玉県	49	24	73	—	—	—	—	—	—	—	—	—	49	24	73
	41	18	59	—	—	—	—	—	—	—	—	—	41	18	59
	49	13	62	—	—	—	—	—	—	—	—	—	49	13	62
	44	14	58	—	—	—	—	—	—	—	—	—	44	14	58
	27	10	37	—	—	—	—	—	—	—	—	—	27	10	37
富山県	10	5	15	—	—	—	—	—	—	—	—	—	10	5	15
	10	9	19	—	—	—	—	—	—	—	—	—	10	9	19
	9	8	17	—	—	—	—	—	—	—	—	—	9	8	17
	13	14	27	—	—	—	—	—	—	—	—	—	13	14	27
	19	57	76	—	—	—	—	—	—	—	1	1	19	58	77
岐阜県	21	21	42	—	—	—	—	—	—	—	—	—	21	21	42
	31	12	43	—	—	—	—	—	—	—	—	—	31	12	43
	52	20	72	—	—	—	—	—	—	—	—	—	52	20	72
	14	15	29	—	—	—	—	—	—	—	—	—	14	15	29
	13	6	19	—	—	—	—	—	—	—	—	—	13	6	19
京都府	25	11	36	—	—	—	—	—	—	—	—	—	25	11	36
	62	10	72	—	—	—	—	—	—	—	—	—	62	10	72
	37	12	49	—	—	—	—	—	—	—	—	—	37	12	49
	12	27	39	—	—	—	—	—	—	—	—	—	12	27	39
	9	20	29	—	—	—	—	1	1	—	—	—	9	21	30
鳥取県	4	15	19	—	—	—	—	—	—	—	—	—	4	15	19
	8	12	20	—	—	—	—	—	—	—	1	1	8	13	21
	18	12	30	—	—	—	—	—	—	—	—	—	18	12	30
	21	9	30	—	—	—	—	—	—	—	—	—	21	9	30
	14	6	20	—	—	—	—	—	—	1	—	1	15	6	21
徳島県	8	16	24	—	—	—	—	—	—	—	—	—	8	16	24
	8	9	17	—	—	—	—	—	—	—	—	—	8	9	17
	11	9	20	—	—	—	—	—	—	—	—	—	11	9	20
	11	23	34	—	—	—	—	—	—	—	—	—	11	23	34
	40	32	72	—	—	—	—	—	—	—	—	—	40	32	72
佐賀県	10	10	20	—	—	—	—	—	—	—	—	—	10	10	20
	13	8	21	—	—	—	—	—	—	—	—	—	13	8	21
	14	31	45	—	—	—	—	—	—	—	—	—	14	31	45
	14	4	18	—	—	—	—	—	—	—	—	—	14	4	18
	9	17	26	—	—	—	—	—	—	—	—	—	9	17	26
鹿児島県	19	24	43	—	—	—	—	—	—	—	—	—	19	24	43
	11	30	41	—	—	—	—	—	—	—	—	—	11	30	41
合計	961	937	1,898	—	—	—	—	2	2	1	2	3	962	941	1,903

34 期 日 前 投 票 所 の 開

(1) 期日前投票所を設けた期間

都 道 府 県	期 日 前														
	16 日 間			15 日 間			14 日 間			13 日 間			12 日 間		
	市 区	町 村	計	市 区	町 村	計	市 区	町 村	計	市 区	町 村	計	市 区	町 村	計
北 海 道	75	168	243	—	—	—	—	2	2	—	3	3	—	—	—
青 森 県	23	37	60	—	—	—	—	—	—	—	—	—	—	—	—
岩 手 県	33	23	56	—	—	—	—	—	—	—	—	—	—	—	—
宮 城 県	55	24	79	—	—	—	—	—	—	—	—	—	—	—	—
秋 田 県	67	14	81	—	—	—	—	—	—	—	—	—	—	—	—
山 形 県	17	22	39	—	—	—	—	—	—	—	—	—	—	—	—
福 島 県	61	52	113	—	—	—	—	—	—	—	—	—	—	—	—
茨 城 県	89	12	101	—	—	—	—	—	—	—	—	—	—	—	—
栃 木 県	33	14	47	—	—	—	—	—	—	—	—	—	—	—	—
群 馬 県	32	27	59	—	—	—	—	—	—	—	—	—	—	—	—
埼 玉 県	64	24	88	—	—	—	—	—	—	—	—	—	—	—	—
千 葉 県	74	18	92	—	—	—	—	—	—	—	—	—	—	—	—
東 京 都	55	15	70	—	1	1	—	—	—	—	—	—	—	—	—
神 奈 川 県	64	14	78	—	—	—	—	—	—	—	—	—	—	—	—
新 潟 県	85	13	98	—	—	—	—	—	—	—	—	—	—	—	—
富 山 県	36	5	41	—	—	—	—	—	—	—	—	—	—	—	—
石 川 県	28	13	41	—	—	—	—	—	—	—	—	—	—	—	—
福 井 県	23	17	40	—	—	—	—	—	—	—	—	—	—	—	—
山 梨 県	28	17	45	—	—	—	—	—	—	—	—	—	—	—	—
長 野 県	31	59	90	—	—	—	—	—	—	—	—	—	—	—	—
岐 阜 県	38	26	64	—	—	—	—	—	—	5	—	5	6	—	6
静 岡 県	42	14	56	—	—	—	—	—	—	—	—	—	—	—	—
愛 知 県	89	21	110	—	—	—	—	—	—	—	—	—	—	—	—
三 重 県	34	27	61	—	—	—	—	—	—	—	—	—	—	—	—
滋 賀 県	35	7	42	—	—	—	—	—	—	—	—	—	—	—	—
京 都 府	40	15	55	—	—	—	—	—	—	—	—	—	—	—	—
大 阪 府	76	11	87	—	—	—	—	—	—	—	—	—	—	—	—
兵 庫 県	80	15	95	—	—	—	—	—	—	—	—	—	—	—	—
奈 良 県	21	27	48	—	—	—	—	—	—	—	—	—	—	—	—
和 歌 山 県	20	29	49	—	—	—	—	—	—	—	—	—	—	—	—
鳥 取 県	13	20	33	—	—	—	—	—	—	—	—	—	—	—	—
島 根 県	36	18	54	—	—	—	—	—	—	—	—	—	—	—	—
岡 山 県	65	15	80	—	—	—	—	—	—	—	—	—	—	—	—
広 島 県	43	14	57	—	—	—	—	—	—	—	—	—	17	—	17
山 口 県	32	6	38	—	—	—	—	—	—	—	—	—	—	—	—
徳 島 県	18	26	44	—	—	—	—	—	—	—	—	—	—	—	—
香 川 県	17	11	28	—	—	—	—	—	—	—	—	—	—	—	—
愛 媛 県	24	20	44	—	—	—	—	1	1	—	—	—	—	—	—
高 知 県	18	34	52	—	1	1	—	—	—	—	—	—	—	—	—
福 岡 県	71	32	103	—	—	—	—	—	—	—	—	—	—	—	—
佐 賀 県	31	11	42	—	—	—	—	—	—	—	—	—	—	—	—
長 崎 県	45	13	58	—	—	—	—	—	—	—	—	—	—	—	—
熊 本 県	63	39	102	—	—	—	—	—	—	—	—	—	—	—	—
大 分 県	50	4	54	—	—	—	—	—	—	—	—	—	—	—	—
宮 崎 県	13	17	30	—	—	—	—	—	—	—	—	—	—	—	—
鹿 児 島 県	37	28	65	—	—	—	—	—	—	—	3	3	—	—	—
沖 縄 県	12	29	41	—	1	1	—	—	—	—	—	—	—	—	—
合 計	2,036	1,117	3,153	—	3	3	—	3	3	5	6	11	23	—	23

閉時刻等に関する調

投 票 所 数																	
11 日 間			10 日 間			9 日 間			8 日 間			7 日 間			6 日 間		
市区	町村	計	市区	町村	計	市区	町村	計	市区	町村	計	市区	町村	計	市区	町村	計
—	—	—	2	—	2	—	—	—	1	—	1	3	2	5	3	3	6
4	—	4	—	—	—	—	—	—	—	—	—	2	—	2	—	—	—
—	—	—	5	—	5	—	—	—	1	—	1	—	1	1	4	—	4
—	—	—	5	—	5	—	—	—	—	—	—	—	1	1	7	—	7
—	—	—	—	1	1	—	—	—	8	—	8	—	—	—	5	—	5
—	—	—	—	—	—	—	—	—	—	1	1	5	—	5	—	—	—
—	—	—	—	—	—	—	—	—	4	—	4	4	2	6	6	—	6
—	—	—	—	—	—	—	—	—	5	—	5	1	2	3	—	—	—
51	—	51	—	—	—	—	—	—	—	—	—	—	—	—	1	—	1
—	—	—	—	—	—	—	—	—	5	—	5	1	—	1	17	—	17
—	—	—	2	—	2	3	—	3	18	—	18	11	—	11	13	—	13
—	—	—	—	—	—	—	—	—	28	—	28	7	—	7	16	—	16
—	—	—	—	—	—	—	—	—	18	—	18	150	—	150	1	—	1
—	—	—	—	—	—	—	—	—	26	—	26	2	—	2	17	—	17
—	—	—	—	—	—	—	—	—	11	—	11	4	—	4	7	—	7
—	—	—	—	—	—	—	—	—	—	—	—	—	—	—	—	—	—
—	—	—	—	—	—	—	—	—	7	—	7	—	—	—	—	2	2
—	—	—	—	—	—	—	—	—	—	—	—	—	—	—	—	—	—
—	—	—	—	—	—	—	—	—	6	1	7	2	—	2	1	—	1
—	—	—	3	—	3	—	—	—	4	2	6	5	3	8	2	—	2
1	—	1	—	—	—	—	—	—	5	4	9	14	—	14	9	—	9
—	—	—	—	—	—	—	—	—	3	—	3	3	—	3	5	—	5
—	—	—	—	—	—	—	—	—	9	—	9	—	—	—	—	1	1
—	—	—	—	—	—	—	—	—	7	1	8	—	—	—	—	—	—
—	—	—	—	—	—	—	—	—	12	—	12	—	—	—	—	—	—
—	—	—	—	—	—	—	—	—	3	—	3	—	—	—	—	—	—
—	—	—	1	—	1	—	—	—	—	—	—	3	—	3	—	—	—
—	—	—	—	—	—	5	—	5	22	3	25	12	—	12	1	—	1
—	—	—	—	—	—	—	—	—	—	—	—	—	—	—	—	—	—
—	—	—	—	—	—	—	—	—	—	—	—	—	—	—	—	—	—
—	—	—	—	—	—	—	—	—	—	—	—	—	—	—	—	—	—
—	—	—	—	—	—	—	—	—	—	—	—	—	4	4	—	—	—
—	—	—	—	—	—	—	—	—	4	1	5	1	—	1	4	4	8
—	—	—	—	—	—	—	—	—	15	5	20	3	—	3	22	2	24
6	—	6	—	—	—	1	—	1	7	—	7	7	—	7	11	—	11
—	—	—	—	—	—	—	—	—	—	—	—	—	—	—	4	—	4
—	—	—	—	—	—	—	—	—	—	—	—	—	—	—	7	—	7
—	—	—	—	—	—	—	—	—	15	2	17	21	—	21	1	3	4
—	1	1	—	—	—	—	—	—	—	—	—	—	—	—	18	1	19
—	—	—	—	—	—	—	—	—	—	2	2	12	—	12	3	—	3
3	—	3	—	—	—	—	—	—	—	—	—	—	—	—	—	—	—
—	—	—	—	—	—	—	—	—	3	—	3	10	—	10	5	—	5
—	—	—	—	—	—	—	—	—	6	—	6	—	—	—	2	—	2
—	—	—	—	—	—	—	—	—	3	—	3	2	—	2	5	—	5
—	—	—	—	—	—	—	—	—	9	2	11	4	—	4	4	—	4
—	—	—	3	—	3	—	—	—	20	2	22	9	—	9	—	—	—
—	—	—	—	—	—	—	—	—	—	—	—	1	—	1	—	—	—
65	1	66	21	1	22	9	—	9	285	26	311	299	15	314	201	16	217

34 期 日 前 投 票 所 の 開

(1) 期日前投票所を設けた期間 (続)

都 道 府 県	期 日 前 投 票 所 数														
	5 日 間			4 日 間			3 日 間			2 日 間			1 日 間		
	市 区	町 村	計	市 区	町 村	計	市 区	町 村	計	市 区	町 村	計	市 区	町 村	計
北 海 道	3	—	3	—	2	2	5	1	6	—	—	—	2	1	3
	—	—	—	—	—	—	—	—	—	—	—	—	5	—	5
	—	—	—	—	5	5	—	—	—	—	—	—	—	—	—
	—	—	—	—	2	2	—	—	—	2	—	2	—	1	1
山 形 県	—	—	—	—	—	—	—	—	—	—	—	—	5	1	6
	—	2	2	7	—	7	—	—	—	—	—	—	—	2	2
	—	—	—	—	—	—	—	—	—	—	—	—	—	—	—
	21	—	21	—	—	—	—	—	—	—	—	—	—	—	—
山 形 県	—	—	—	—	—	—	—	—	—	—	—	—	—	—	—
	—	—	—	—	—	—	—	—	—	—	—	—	—	—	—
	—	—	—	—	—	—	—	—	—	—	—	—	—	—	—
	—	—	—	—	—	—	—	—	—	—	—	—	—	—	—
埼 玉 県	—	—	—	—	1	1	—	—	—	—	—	—	—	—	—
	1	—	1	—	—	—	—	—	—	—	—	—	—	—	—
	10	—	10	4	2	6	16	—	16	4	—	4	1	—	1
	—	—	—	—	1	1	2	—	2	—	—	—	—	—	—
奈 良 県	—	—	—	—	—	—	—	—	—	—	—	—	—	—	—
	—	—	—	—	—	—	—	—	—	—	—	—	—	—	—
	—	—	—	—	—	—	—	—	—	—	—	—	—	—	—
	—	—	—	—	—	—	—	—	—	—	—	—	—	—	—
富 山 県	—	—	—	—	—	—	—	—	—	—	—	—	—	—	—
	—	—	—	—	—	—	—	—	—	—	2	2	1	—	1
	—	—	—	—	—	—	—	—	—	—	—	—	—	—	—
	—	—	—	—	2	2	1	—	1	—	—	—	—	—	—
岐 阜 県	4	—	4	32	1	33	1	—	1	—	—	—	—	4	4
	9	1	10	—	—	—	12	5	17	—	—	—	4	—	4
	7	—	7	5	3	8	4	—	4	1	—	1	14	—	14
	—	—	—	—	2	2	—	—	—	—	—	—	—	—	—
愛 知 県	—	—	—	—	—	—	8	—	8	—	—	—	5	—	5
	—	—	—	—	—	—	—	—	—	—	—	—	—	—	—
	—	—	—	—	—	—	—	—	—	—	—	—	—	—	—
	—	—	—	—	—	—	—	—	—	—	—	—	—	—	—
京 都 府	—	—	—	—	—	—	4	—	4	—	—	—	—	—	—
	—	—	—	—	—	—	—	—	—	1	—	1	—	—	—
	—	—	—	—	5	5	2	—	2	—	1	1	4	—	4
	—	—	—	—	—	—	—	—	—	—	—	—	—	—	—
大 阪 府	—	—	—	—	—	—	—	—	—	—	—	—	—	3	3
	—	—	—	—	—	—	—	—	—	—	—	—	—	—	—
	—	—	—	—	—	—	—	—	—	—	—	—	—	—	—
	—	—	—	—	—	—	—	—	—	—	—	—	—	—	—
鳥 取 県	—	—	—	—	—	—	—	—	—	—	—	—	—	—	—
	—	—	—	—	—	—	—	3	3	—	—	—	16	29	45
	—	—	—	—	—	—	3	—	3	—	—	—	—	—	—
	—	—	—	—	—	—	—	—	—	4	—	4	—	1	1
山 口 県	42	2	44	1	—	1	9	4	13	1	—	1	15	24	39
	—	—	—	—	—	—	—	—	—	—	—	—	—	—	—
	—	—	—	—	—	—	—	—	—	—	—	—	—	—	—
	—	—	—	—	—	—	—	—	—	—	—	—	—	—	—
徳 島 県	—	—	—	—	—	—	—	—	—	—	—	—	—	—	—
	—	—	—	—	—	—	—	—	—	—	—	—	—	—	—
	4	—	4	—	—	—	1	1	2	—	1	1	23	—	23
	—	—	—	—	—	—	—	—	—	4	—	4	—	—	—
高 知 県	—	1	1	—	—	—	—	—	—	—	—	—	2	—	2
	—	—	—	—	—	—	—	—	—	—	—	—	—	—	—
	—	—	—	—	—	—	—	—	—	—	—	—	—	—	—
	—	—	—	—	—	—	—	—	—	—	—	—	—	—	—
佐 賀 県	—	—	—	—	—	—	—	—	—	—	—	—	4	—	4
	33	—	33	2	—	2	1	—	1	1	—	1	—	—	—
	—	—	—	—	—	—	—	—	—	—	—	—	—	—	—
	—	—	—	—	—	—	3	—	3	—	—	—	—	—	—
大 分 県	6	—	6	—	—	—	—	—	—	—	—	—	1	—	1
	—	—	—	—	—	—	—	—	—	—	—	—	—	—	—
	—	—	—	—	—	—	—	—	—	—	—	—	—	—	—
	—	—	—	—	—	—	—	—	—	—	—	—	—	—	—
鹿 児 島 県	—	—	—	—	1	1	—	—	—	—	—	—	—	—	—
	—	—	—	—	—	—	—	—	—	—	—	—	—	3	3
合 計	140	6	146	51	29	80	76	14	90	18	4	22	102	70	172

閉時刻等に関する調(続)

合 計		
市区	町村	計
94	182	276
34	37	71
43	29	72
69	28	97
84	18	102
27	24	51
82	58	140
95	14	109
106	14	120
55	27	82
111	25	136
126	18	144
259	18	277
111	15	126
107	13	120
36	5	41
36	17	53
23	17	40
38	20	58
82	69	151
103	36	139
84	17	101
98	24	122
54	28	82
47	7	54
47	15	62
81	11	92
126	24	150
21	27	48
20	32	52
13	20	33
52	54	106
77	20	97
104	22	126
132	36	168
22	26	48
24	11	35
89	28	117
40	37	77
88	35	123
38	11	49
100	13	113
71	39	110
63	4	67
37	19	56
69	34	103
13	33	46
3,331	1,311	4,642

34 期 日 前 投 票 所 の 開

(2) 期 日 前 投 票 所 の 開 始 時 刻

都 道 府 県	期 日 前 投 票 所								
	午前8時30分			8時31分～9時30分			9時31分～10時30分		
	市 区	町 村	計	市 区	町 村	計	市 区	町 村	計
北 海 道	78	174	252	11	6	17	3	1	4
青 森 県	28	37	65	1	—	1	2	—	2
岩 手 県	41	29	70	1	—	1	1	—	1
宮 城 県	59	28	87	—	—	—	10	—	10
秋 田 県	80	18	98	2	—	2	2	—	2
山 形 県	21	23	44	1	1	2	3	—	3
福 島 県	80	56	136	1	1	2	1	—	1
茨 城 県	87	14	101	8	—	8	—	—	—
栃 木 県	106	14	120	—	—	—	—	—	—
群 馬 県	39	27	66	15	—	15	1	—	1
埼 玉 県	75	25	100	11	—	11	16	—	16
千 葉 県	104	18	122	12	—	12	10	—	10
東 京 都	241	18	259	10	—	10	8	—	8
神 奈 川 県	73	14	87	38	1	39	—	—	—
新 潟 県	107	13	120	—	—	—	—	—	—
富 山 県	36	5	41	—	—	—	—	—	—
石 川 県	35	17	52	—	—	—	—	—	—
福 井 県	23	17	40	—	—	—	—	—	—
山 梨 県	38	20	58	—	—	—	—	—	—
長 野 県	78	65	143	—	—	—	4	1	5
岐 阜 県	90	36	126	11	—	11	—	—	—
静 岡 県	62	17	79	9	—	9	10	—	10
愛 知 県	98	22	120	—	2	2	—	—	—
三 重 県	54	28	82	—	—	—	—	—	—
滋 賀 県	47	7	54	—	—	—	—	—	—
京 都 府	47	15	62	—	—	—	—	—	—
大 阪 府	79	11	90	1	—	1	1	—	1
兵 庫 県	98	24	122	25	—	25	3	—	3
奈 良 県	21	27	48	—	—	—	—	—	—
和 歌 山 県	19	29	48	1	1	2	—	—	—
鳥 取 県	13	20	33	—	—	—	—	—	—
島 根 県	36	25	61	12	10	22	—	—	—
岡 山 県	74	20	94	3	—	3	—	—	—
広 島 県	103	21	124	1	1	2	—	—	—
山 口 県	117	27	144	3	4	7	7	1	8
徳 島 県	18	26	44	4	—	4	—	—	—
香 川 県	23	11	34	—	—	—	1	—	1
愛 媛 県	74	27	101	11	—	11	4	1	5
高 知 県	40	37	77	—	—	—	—	—	—
福 岡 県	79	35	114	—	—	—	—	—	—
佐 賀 県	34	11	45	—	—	—	—	—	—
長 崎 県	59	13	72	40	—	40	1	—	1
熊 本 県	70	39	109	—	—	—	1	—	1
大 分 県	60	4	64	—	—	—	3	—	3
宮 崎 県	27	19	46	10	—	10	—	—	—
鹿 児 島 県	69	34	103	—	—	—	—	—	—
沖 縄 県	13	30	43	—	—	—	—	—	—
合 計	2,953	1,247	4,200	242	27	269	92	4	96

閉時刻等に関する調 (続)

所の開始時刻								
10時31分～11時30分			11時31分～			合計		
市区	町村	計	市区	町村	計	市区	町村	計
—	—	—	2	1	3	94	182	276
2	—	2	1	—	1	34	37	71
—	—	—	—	—	—	43	29	72
—	—	—	—	—	—	69	28	97
—	—	—	—	—	—	84	18	102
—	—	—	2	—	2	27	24	51
—	—	—	—	1	1	82	58	140
—	—	—	—	—	—	95	14	109
—	—	—	—	—	—	106	14	120
—	—	—	—	—	—	55	27	82
5	—	5	4	—	4	111	25	136
—	—	—	—	—	—	126	18	144
—	—	—	—	—	—	259	18	277
—	—	—	—	—	—	111	15	126
—	—	—	—	—	—	107	13	120
—	—	—	—	—	—	36	5	41
1	—	1	—	—	—	36	17	53
—	—	—	—	—	—	23	17	40
—	—	—	—	—	—	38	20	58
—	—	—	—	3	3	82	69	151
—	—	—	2	—	2	103	36	139
—	—	—	3	—	3	84	17	101
—	—	—	—	—	—	98	24	122
—	—	—	—	—	—	54	28	82
—	—	—	—	—	—	47	7	54
—	—	—	—	—	—	47	15	62
—	—	—	—	—	—	81	11	92
—	—	—	—	—	—	126	24	150
—	—	—	—	—	—	21	27	48
—	—	—	—	2	2	20	32	52
—	—	—	—	—	—	13	20	33
—	—	—	4	19	23	52	54	106
—	—	—	—	—	—	77	20	97
—	—	—	—	—	—	104	22	126
—	—	—	5	4	9	132	36	168
—	—	—	—	—	—	22	26	48
—	—	—	—	—	—	24	11	35
—	—	—	—	—	—	89	28	117
—	—	—	—	—	—	40	37	77
8	—	8	1	—	1	88	35	123
4	—	4	—	—	—	38	11	49
—	—	—	—	—	—	100	13	113
—	—	—	—	—	—	71	39	110
—	—	—	—	—	—	63	4	67
—	—	—	—	—	—	37	19	56
—	—	—	—	—	—	69	34	103
—	—	—	—	3	3	13	33	46
20	—	20	24	33	57	3,331	1,311	4,642

34 期 日 前 投 票 所 の 開

(3) 期 日 前 投 票 所 の 閉 鎖 時 刻

都 道 府 県	期 日 前 投 票 所								
	午後8時00分			7時00分～7時59分			6時00分～6時59分		
	市 区	町 村	計	市 区	町 村	計	市 区	町 村	計
北 海 道	72	159	231	4	5	9	—	3	3
青 森 県	19	37	56	1	—	1	5	—	5
岩 手 県	39	24	63	1	—	1	—	5	5
宮 城 県	63	28	91	—	—	—	—	—	—
秋 田 県	47	17	64	13	—	13	14	—	14
山 形 県	17	23	40	5	—	5	—	—	—
福 島 県	50	50	100	16	—	16	9	4	13
茨 城 県	87	14	101	8	—	8	—	—	—
栃 木 県	49	14	63	—	—	—	—	—	—
群 馬 県	55	23	78	—	3	3	—	—	—
埼 玉 県	83	25	108	18	—	18	3	—	3
千 葉 県	106	18	124	4	—	4	6	—	6
東 京 都	252	18	270	3	—	3	1	—	1
神 奈 川 県	98	14	112	—	—	—	2	—	2
新 潟 県	83	13	96	16	—	16	—	—	—
富 山 県	28	5	33	1	—	1	5	—	5
石 川 県	20	13	33	6	4	10	9	—	9
福 井 県	23	17	40	—	—	—	—	—	—
山 梨 県	30	20	50	—	—	—	6	—	6
長 野 県	41	66	107	6	2	8	—	—	—
岐 阜 県	67	26	93	—	4	4	9	—	9
静 岡 県	61	13	74	—	—	—	4	—	4
愛 知 県	98	21	119	—	—	—	—	—	—
三 重 県	45	21	66	1	—	1	—	4	4
滋 賀 県	43	7	50	—	—	—	3	—	3
京 都 府	44	15	59	3	—	3	—	—	—
大 阪 府	79	11	90	1	—	1	—	—	—
兵 庫 県	93	22	115	4	—	4	2	—	2
奈 良 県	21	27	48	—	—	—	—	—	—
和 歌 山 県	18	26	44	1	—	1	1	3	4
鳥 取 県	13	20	33	—	—	—	—	—	—
島 根 県	33	16	49	—	5	5	3	12	15
岡 山 県	71	19	90	—	—	—	—	—	—
広 島 県	83	19	102	—	2	2	3	—	3
山 口 県	59	6	65	6	—	6	—	—	—
徳 島 県	18	23	41	—	3	3	4	—	4
香 川 県	18	11	29	—	—	—	6	—	6
愛 媛 県	54	25	79	5	1	6	2	—	2
高 知 県	12	25	37	—	2	2	2	8	10
福 岡 県	69	35	104	7	—	7	—	—	—
佐 賀 県	33	11	44	—	—	—	—	—	—
長 崎 県	57	12	69	20	—	20	—	—	—
熊 本 県	58	39	97	10	—	10	—	—	—
大 分 県	51	4	55	7	—	7	—	—	—
宮 崎 県	27	19	46	—	—	—	2	—	2
鹿 児 島 県	45	31	76	7	1	8	16	—	16
沖 縄 県	12	30	42	—	—	—	—	—	—
合 計	2,544	1,132	3,676	174	32	206	117	39	156

閉時刻等に関する調 (続)

所の閉鎖時刻								
5時00分～5時59分			～4時59分			合計		
市区	町村	計	市区	町村	計	市区	町村	計
18	14	32	—	1	1	94	182	276
4	—	4	5	—	5	34	37	71
3	—	3	—	—	—	43	29	72
6	—	6	—	—	—	69	28	97
10	1	11	—	—	—	84	18	102
—	—	—	5	1	6	27	24	51
7	2	9	—	2	2	82	58	140
—	—	—	—	—	—	95	14	109
57	—	57	—	—	—	106	14	120
—	1	1	—	—	—	55	27	82
7	—	7	—	—	—	111	25	136
10	—	10	—	—	—	126	18	144
3	—	3	—	—	—	259	18	277
11	—	11	—	1	1	111	15	126
8	—	8	—	—	—	107	13	120
2	—	2	—	—	—	36	5	41
—	—	—	1	—	1	36	17	53
—	—	—	—	—	—	23	17	40
2	—	2	—	—	—	38	20	58
35	—	35	—	1	1	82	69	151
25	6	31	2	—	2	103	36	139
5	4	9	14	—	14	84	17	101
—	1	1	—	2	2	98	24	122
8	3	11	—	—	—	54	28	82
1	—	1	—	—	—	47	7	54
—	—	—	—	—	—	47	15	62
1	—	1	—	—	—	81	11	92
27	2	29	—	—	—	126	24	150
—	—	—	—	—	—	21	27	48
—	—	—	—	3	3	20	32	52
—	—	—	—	—	—	13	20	33
—	2	2	16	19	35	52	54	106
6	1	7	—	—	—	77	20	97
18	—	18	—	1	1	104	22	126
53	23	76	14	7	21	132	36	168
—	—	—	—	—	—	22	26	48
—	—	—	—	—	—	24	11	35
8	1	9	20	1	21	89	28	117
26	2	28	—	—	—	40	37	77
10	—	10	2	—	2	88	35	123
1	—	1	4	—	4	38	11	49
21	—	21	2	1	3	100	13	113
3	—	3	—	—	—	71	39	110
5	—	5	—	—	—	63	4	67
8	—	8	—	—	—	37	19	56
1	2	3	—	—	—	69	34	103
1	—	1	—	3	3	13	33	46
411	65	476	85	43	128	3,331	1,311	4,642

35 指 定 投 票 区

都 道 府 県	市 区 町 村 数			開 票 区 数		
	市 区	町 村	計	市 区	町 村	計
北海道	44	144	188	44	144	188
青森	10	30	40	10	30	40
岩手	13	21	34	13	21	34
宮城	17	22	39	17	22	39
秋田	13	12	25	13	12	25
山形	13	22	35	13	22	35
福島	13	46	59	13	46	59
茨城	32	12	44	32	12	44
栃木	14	13	27	14	13	27
群馬	12	23	35	12	23	35
埼玉県	49	24	73	50	24	74
千葉県	41	18	59	41	18	59
東京都	49	13	62	49	13	62
神奈川県	44	14	58	44	14	58
新潟	27	10	37	27	10	37
富山	10	5	15	10	5	15
石川	10	9	19	10	9	19
福井	9	8	17	9	8	17
山梨	13	14	27	13	14	27
長野	19	58	77	19	58	77
岐阜	21	21	42	21	26	47
静岡県	31	12	43	31	12	43
愛知県	52	20	72	52	20	72
三重	14	15	29	14	15	29
滋賀	13	6	19	13	6	19
京都府	25	11	36	25	11	36
大阪府	62	10	72	62	10	72
兵庫県	37	12	49	40	12	52
奈良	12	27	39	12	27	39
和歌山	9	21	30	9	21	30
鳥取	4	15	19	4	15	19
島根	8	13	21	8	13	21
岡山	18	12	30	18	12	30
広島	21	9	30	21	9	30
山口	13	6	19	13	6	19
徳島	8	16	24	8	16	24
香川県	8	9	17	8	9	17
愛媛	11	9	20	11	9	20
高知	11	23	34	11	23	34
福岡	40	32	72	40	32	72
佐賀	10	10	20	10	10	20
長崎	13	8	21	13	8	21
熊本	14	31	45	15	31	46
大分	14	4	18	14	4	18
宮崎	9	17	26	9	17	26
鹿児島	19	24	43	21	24	45
沖縄	11	30	41	11	30	41
合 計	960	941	1,901	967	946	1,913

(注) 市区町村数において、指定都市については行政区数とした。

等に関する調

指 定 投 票 区 数			指 定 関 係 投 票 区 数			指 定 在 外 選 挙 投 票 区 数		
市 区	町 村	計	市 区	町 村	計	市 区	町 村	計
27	23	50	916	278	1,194	44	144	188
8	1	9	513	12	525	10	24	34
7	54	61	518	58	576	13	21	34
25	7	32	546	71	617	23	19	42
6	1	7	502	1	503	13	8	21
3	1	4	181	14	195	13	22	35
15	6	21	644	69	713	13	46	59
18	1	19	804	34	838	35	12	47
13	1	14	641	14	655	16	13	29
11	6	17	595	102	697	17	24	41
44	4	48	1,312	41	1,353	53	24	77
38	4	42	1,298	41	1,339	44	19	63
49	4	53	1,756	25	1,781	54	9	63
44	5	49	1,494	31	1,525	46	14	60
35	—	35	1,037	—	1,037	27	10	37
11	1	12	246	15	261	11	4	15
11	7	18	376	62	438	10	9	19
—	—	—	—	—	—	11	9	20
3	—	3	109	—	109	14	13	27
12	37	49	465	51	516	17	45	62
6	2	8	188	14	202	22	21	43
23	5	28	859	40	899	35	12	47
39	48	87	1,190	12	1,202	49	14	63
11	—	11	530	—	530	14	15	29
3	—	3	249	—	249	13	6	19
22	3	25	668	33	701	25	11	36
51	3	54	1,380	19	1,399	62	10	72
32	3	35	1,495	66	1,561	38	12	50
6	1	7	202	—	202	13	27	40
9	6	15	236	102	338	9	19	28
3	1	4	145	21	166	4	15	19
2	15	17	161	28	189	9	9	18
14	5	19	548	70	618	22	13	35
19	—	19	1,074	—	1,074	27	6	33
12	3	15	752	60	812	15	5	20
8	2	10	275	23	298	9	16	25
7	—	7	268	—	268	10	6	16
7	—	7	402	—	402	12	10	22
11	13	24	495	207	702	12	24	36
24	5	29	714	35	749	40	32	72
5	3	8	200	11	211	10	10	20
11	3	14	657	79	736	14	8	22
29	33	62	444	95	539	14	28	42
12	1	13	516	9	525	44	4	48
7	4	11	488	58	546	9	17	26
59	7	66	862	102	964	21	18	39
11	20	31	11	30	41	11	30	41
823	349	1,172	28,962	2,033	30,995	1,047	887	1,934

36 投票所に使用し

(1) 期日前投票所

都道府県	市区町村数			期 日 前																	
				市区役所・町村役場			支所・出張所			学校・幼稚園											
	市区	町村	計	市区	町村	計	市区	町村	計	市区	町村	計									
北海道	44	144	188	32	(4)	119	(-)	151	(4)	37	(1)	27	(-)	64	(1)	-	(-)	-	(-)	-	(-)
青森	10	30	40	13	(-)	25	(-)	38	(-)	11	(-)	6	(-)	17	(-)	-	(-)	-	(-)	-	(-)
岩手	13	21	34	10	(-)	21	(-)	31	(-)	25	(1)	2	(-)	27	(1)	-	(-)	-	(-)	-	(-)
宮城	17	22	39	15	(-)	22	(-)	37	(-)	36	(-)	3	(-)	39	(-)	-	(-)	-	(-)	-	(-)
秋田	13	12	25	21	(-)	7	(-)	28	(-)	45	(-)	3	(-)	48	(-)	-	(-)	-	(-)	-	(-)
山形	13	22	35	12	(-)	19	(-)	31	(-)	6	(-)	1	(-)	7	(-)	-	(-)	-	(-)	-	(-)
福島	13	46	59	13	(-)	40	(-)	53	(-)	63	(1)	8	(-)	71	(1)	-	(-)	-	(-)	-	(-)
茨城	32	12	44	43	(-)	10	(-)	53	(-)	38	(1)	2	(-)	40	(1)	-	(-)	-	(-)	-	(-)
栃木	14	13	27	16	(-)	12	(-)	28	(-)	56	(-)	-	(-)	56	(-)	-	(-)	-	(-)	-	(-)
群馬	12	23	35	12	(-)	22	(-)	34	(-)	31	(-)	4	(-)	35	(-)	-	(-)	-	(-)	-	(-)
埼玉	49	24	73	48	(-)	23	(-)	71	(-)	35	(6)	1	(-)	36	(6)	-	(-)	-	(-)	-	(-)
千葉	41	18	59	41	(-)	17	(-)	58	(-)	40	(2)	-	(-)	40	(2)	-	(-)	-	(-)	-	(-)
東京	49	13	62	48	(11)	11	(2)	59	(13)	109	(31)	4	(-)	113	(31)	-	(-)	-	(-)	-	(-)
神奈川	44	14	58	41	(-)	10	(-)	51	(-)	22	(-)	1	(-)	23	(-)	-	(-)	-	(-)	-	(-)
新潟	27	10	37	34	(-)	10	(-)	44	(-)	61	(-)	3	(-)	64	(-)	-	(-)	-	(-)	-	(-)
富山	10	5	15	20	(-)	3	(-)	23	(-)	9	(-)	-	(-)	9	(-)	-	(-)	-	(-)	-	(-)
石川	10	9	19	9	(-)	12	(-)	21	(-)	19	(-)	1	(-)	20	(-)	-	(-)	-	(-)	-	(-)
福井	9	8	17	8	(-)	7	(-)	15	(-)	8	(-)	7	(-)	15	(-)	-	(-)	-	(-)	-	(-)
山梨	13	14	27	13	(-)	8	(-)	21	(-)	20	(-)	5	(-)	25	(-)	-	(-)	-	(-)	-	(-)
長野	19	58	77	15	(1)	44	(5)	59	(6)	56	(-)	6	(-)	62	(-)	-	(-)	-	(-)	-	(-)
岐阜	21	21	42	21	(-)	18	(-)	39	(-)	62	(-)	15	(-)	77	(-)	-	(-)	-	(-)	-	(-)
静岡	31	12	43	32	(-)	9	(-)	41	(-)	32	(-)	4	(-)	36	(-)	-	(-)	-	(-)	-	(-)
愛知	52	20	72	50	(1)	18	(-)	68	(1)	29	(-)	2	(-)	31	(-)	-	(-)	-	(-)	-	(-)
三重	14	15	29	12	(-)	14	(-)	26	(-)	25	(-)	7	(-)	32	(-)	-	(-)	-	(-)	-	(-)
滋賀	13	6	19	18	(-)	7	(-)	25	(-)	28	(-)	-	(-)	28	(-)	-	(-)	-	(-)	-	(-)
京都	25	11	36	30	(1)	12	(-)	42	(1)	15	(-)	2	(-)	17	(-)	-	(-)	-	(-)	-	(-)
大阪	62	10	72	61	(-)	9	(-)	70	(-)	9	(-)	-	(-)	9	(-)	-	(-)	-	(-)	-	(-)
兵庫	37	12	49	36	(1)	10	(-)	46	(1)	59	(2)	11	(-)	70	(2)	-	(-)	-	(-)	-	(-)
奈良	12	27	39	13	(-)	24	(-)	37	(-)	7	(-)	-	(-)	7	(-)	-	(-)	-	(-)	-	(-)
和歌山	9	21	30	7	(-)	19	(-)	26	(-)	6	(-)	6	(-)	12	(-)	-	(-)	-	(-)	-	(-)
鳥取	4	15	19	3	(-)	13	(-)	16	(-)	8	(-)	6	(-)	14	(-)	-	(-)	-	(-)	-	(-)
島根	8	13	21	8	(-)	12	(-)	20	(-)	22	(-)	6	(-)	28	(-)	-	(-)	-	(-)	-	(-)
岡山	18	12	30	16	(-)	12	(-)	28	(-)	54	(-)	6	(-)	60	(-)	-	(-)	-	(-)	-	(-)
広島	21	9	30	24	(-)	9	(-)	33	(-)	78	(1)	11	(-)	89	(1)	-	(-)	-	(-)	-	(-)
山口	13	6	19	12	(-)	5	(-)	17	(-)	69	(-)	12	(-)	81	(-)	-	(-)	-	(-)	-	(-)
徳島	8	16	24	6	(-)	18	(-)	24	(-)	7	(-)	6	(-)	13	(-)	-	(-)	-	(-)	-	(-)
香川	8	9	17	8	(-)	5	(-)	13	(-)	8	(-)	1	(-)	9	(-)	-	(-)	-	(-)	-	(-)
愛媛	11	9	20	8	(-)	6	(-)	14	(-)	41	(-)	14	(-)	55	(-)	-	(-)	-	(-)	-	(-)
高知	11	23	34	13	(-)	17	(-)	30	(-)	8	(-)	9	(-)	17	(-)	-	(-)	-	(-)	-	(-)
福岡	40	32	72	47	(-)	25	(-)	72	(-)	36	(-)	3	(-)	39	(-)	-	(-)	-	(-)	-	(-)
佐賀	10	10	20	8	(-)	7	(-)	15	(-)	18	(-)	-	(-)	18	(-)	-	(-)	-	(-)	-	(-)
長崎	13	8	21	20	(-)	7	(-)	27	(-)	58	(-)	5	(-)	63	(-)	-	(-)	-	(-)	-	(-)
熊本	14	31	45	15	(-)	32	(3)	47	(3)	49	(3)	6	(-)	55	(3)	-	(-)	-	(-)	-	(-)
大分	14	4	18	16	(-)	4	(-)	20	(-)	39	(-)	-	(-)	39	(-)	-	(-)	-	(-)	-	(-)
宮崎	9	17	26	7	(-)	16	(-)	23	(-)	19	(-)	2	(-)	21	(-)	-	(-)	-	(-)	-	(-)
鹿児島	19	24	43	18	(-)	22	(-)	40	(-)	46	(-)	6	(-)	52	(-)	-	(-)	-	(-)	-	(-)
沖縄	11	30	41	9	(-)	24	(-)	33	(-)	1	(-)	-	(-)	1	(-)	-	(-)	-	(-)	-	(-)
合計	960	941	1,901	982	(19)	816	(10)	1,798	(29)	1,560	(49)	224	(-)	1,784	(49)	-	(-)	-	(-)	-	(-)

(注1) 市区町村数において、指定都市については行政区数とした。

(注2) ()内は、期日前投票所を設置した施設が、駅周辺(駅前や駅と一体となったいわゆる駅ビル内にある施設、駅に隣接した施設などを含む)にある場合である。

た 施 設 に 関 す る 調

投					票					所					数								
公 会 堂			公 民 館			体 育 館 (学 校 以 外 の も の)			集 会 施 設														
市 区	町 村	計	市 区	町 村	計	市 区	町 村	計	市 区	町 村	計												
-	(-)	-	(-)	-	(-)	9	(3)	-	(-)	9	(3)	3	(-)	11	(-)	14	(-)	4	(-)	9	(-)	13	(-)
-	(-)	-	(-)	-	(-)	2	(-)	1	(-)	3	(-)	-	(-)	-	(-)	-	(-)	3	(-)	2	(-)	5	(-)
-	(-)	-	(-)	-	(-)	1	(-)	-	(-)	1	(-)	-	(-)	-	(-)	-	(-)	2	(-)	1	(-)	3	(-)
-	(-)	-	(-)	-	(-)	3	(-)	-	(-)	3	(-)	-	(-)	-	(-)	-	(-)	3	(-)	-	(-)	3	(-)
-	(-)	-	(-)	-	(-)	2	(-)	3	(-)	5	(-)	1	(-)	-	(-)	1	(-)	2	(-)	1	(-)	3	(-)
1	(-)	-	(-)	1	(-)	-	(-)	1	(-)	1	(-)	-	(-)	-	(-)	-	(-)	5	(-)	-	(-)	5	(-)
1	(-)	1	(-)	2	(-)	1	(-)	2	(-)	3	(-)	-	(-)	-	(-)	-	(-)	1	(-)	-	(-)	1	(-)
-	(-)	-	(-)	-	(-)	1	(-)	1	(-)	2	(-)	1	(-)	-	(-)	1	(-)	2	(-)	-	(-)	2	(-)
-	(-)	-	(-)	-	(-)	33	(-)	1	(-)	34	(-)	-	(-)	-	(-)	-	(-)	-	(-)	-	(-)	-	(-)
-	(-)	-	(-)	-	(-)	12	(-)	-	(-)	12	(-)	-	(-)	-	(-)	-	(-)	-	(-)	1	(-)	1	(-)
2	(-)	-	(-)	2	(-)	6	(-)	1	(-)	7	(-)	-	(-)	-	(-)	-	(-)	8	(2)	-	(-)	8	(2)
4	(1)	-	(-)	4	(1)	16	(-)	1	(-)	17	(-)	-	(-)	-	(-)	-	(-)	5	(-)	-	(-)	5	(-)
2	(1)	-	(-)	2	(1)	5	(2)	1	(-)	6	(2)	5	(-)	-	(-)	5	(-)	47	(14)	1	(-)	48	(14)
3	(-)	-	(-)	3	(-)	15	(1)	2	(-)	17	(1)	1	(-)	-	(-)	1	(-)	2	(-)	-	(-)	2	(-)
-	(-)	-	(-)	-	(-)	2	(-)	-	(-)	2	(-)	-	(-)	-	(-)	-	(-)	5	(-)	-	(-)	5	(-)
1	(-)	1	(-)	2	(-)	-	(-)	-	(-)	-	(-)	1	(-)	-	(-)	1	(-)	1	(-)	-	(-)	1	(-)
-	(-)	2	(-)	2	(-)	1	(-)	1	(-)	2	(-)	-	(-)	-	(-)	-	(-)	2	(-)	-	(-)	2	(-)
-	(-)	-	(-)	-	(-)	3	(-)	2	(-)	5	(-)	1	(-)	-	(-)	1	(-)	-	(-)	-	(-)	-	(-)
2	(-)	2	(-)	4	(-)	1	(-)	1	(-)	2	(-)	-	(-)	-	(-)	-	(-)	1	(-)	1	(-)	2	(-)
1	(-)	-	(-)	1	(-)	4	(-)	5	(-)	9	(-)	-	(-)	1	(-)	1	(-)	-	(-)	2	(-)	2	(-)
-	(-)	-	(-)	-	(-)	8	(-)	2	(-)	10	(-)	-	(-)	-	(-)	-	(-)	-	(-)	-	(-)	-	(-)
1	(-)	-	(-)	1	(-)	1	(-)	-	(-)	1	(-)	1	(-)	-	(-)	1	(-)	4	(-)	-	(-)	4	(-)
-	(-)	-	(-)	-	(-)	14	(-)	3	(-)	17	(-)	2	(-)	-	(-)	2	(-)	-	(-)	-	(-)	-	(-)
1	(-)	-	(-)	1	(-)	4	(-)	-	(-)	4	(-)	1	(-)	1	(-)	2	(-)	4	(-)	-	(-)	4	(-)
-	(-)	-	(-)	-	(-)	-	(-)	-	(-)	-	(-)	-	(-)	-	(-)	-	(-)	-	(-)	-	(-)	-	(-)
-	(-)	-	(-)	-	(-)	1	(1)	-	(-)	1	(1)	-	(-)	-	(-)	-	(-)	-	(-)	1	(-)	1	(-)
1	(-)	-	(-)	1	(-)	1	(-)	1	(-)	2	(-)	1	(-)	-	(-)	1	(-)	-	(-)	1	(-)	1	(-)
3	(-)	-	(-)	3	(-)	4	(-)	1	(-)	5	(-)	-	(-)	-	(-)	-	(-)	3	(-)	-	(-)	3	(-)
-	(-)	-	(-)	-	(-)	1	(-)	-	(-)	1	(-)	-	(-)	-	(-)	-	(-)	-	(-)	-	(-)	-	(-)
1	(-)	-	(-)	1	(-)	2	(-)	-	(-)	2	(-)	-	(-)	-	(-)	-	(-)	1	(-)	1	(-)	2	(-)
-	(-)	-	(-)	-	(-)	-	(-)	-	(-)	-	(-)	-	(-)	-	(-)	-	(-)	-	(-)	-	(-)	-	(-)
1	(-)	-	(-)	1	(-)	2	(-)	2	(-)	4	(-)	1	(-)	-	(-)	1	(-)	7	(-)	29	(-)	36	(-)
-	(-)	-	(-)	-	(-)	2	(-)	2	(-)	4	(-)	-	(-)	-	(-)	-	(-)	1	(-)	-	(-)	1	(-)
-	(-)	-	(-)	-	(-)	-	(-)	-	(-)	-	(-)	-	(-)	-	(-)	-	(-)	-	(-)	-	(-)	-	(-)
1	(-)	-	(-)	1	(-)	12	(-)	7	(-)	19	(-)	-	(-)	-	(-)	-	(-)	26	(-)	7	(-)	33	(-)
-	(-)	-	(-)	-	(-)	1	(-)	-	(-)	1	(-)	-	(-)	-	(-)	-	(-)	2	(-)	-	(-)	2	(-)
1	(-)	-	(-)	1	(-)	2	(-)	1	(-)	3	(-)	-	(-)	-	(-)	-	(-)	-	(-)	1	(-)	1	(-)
1	(-)	-	(-)	1	(-)	14	(-)	4	(-)	18	(-)	1	(-)	-	(-)	1	(-)	15	(-)	-	(-)	15	(-)
-	(-)	1	(-)	1	(-)	15	(-)	2	(-)	17	(-)	-	(-)	-	(-)	-	(-)	-	(-)	3	(-)	3	(-)
-	(-)	1	(-)	1	(-)	3	(-)	1	(-)	4	(-)	-	(-)	-	(-)	-	(-)	1	(-)	1	(-)	2	(-)
1	(-)	-	(-)	1	(-)	5	(-)	2	(-)	7	(-)	-	(-)	-	(-)	-	(-)	-	(-)	1	(-)	1	(-)
-	(-)	1	(-)	1	(-)	14	(-)	-	(-)	14	(-)	-	(-)	-	(-)	-	(-)	1	(-)	-	(-)	1	(-)
2	(-)	-	(-)	2	(-)	4	(-)	-	(-)	4	(-)	-	(-)	-	(-)	-	(-)	-	(-)	-	(-)	-	(-)
1	(-)	-	(-)	1	(-)	1	(-)	-	(-)	1	(-)	1	(-)	-	(-)	1	(-)	1	(-)	-	(-)	1	(-)
5	(-)	-	(-)	5	(-)	1	(-)	1	(-)	2	(-)	-	(-)	-	(-)	-	(-)	3	(-)	-	(-)	3	(-)
1	(-)	2	(-)	3	(-)	2	(-)	2	(-)	4	(-)	-	(-)	-	(-)	-	(-)	-	(-)	1	(-)	1	(-)
1	(-)	-	(-)	1	(-)	-	(-)	2	(-)	2	(-)	-	(-)	-	(-)	-	(-)	-	(-)	3	(-)	3	(-)
39	(2)	11	(-)	50	(2)	231	(7)	56	(-)	287	(7)	21	(-)	13	(-)	34	(-)	162	(16)	67	(-)	229	(16)

(1) 期日前投票所 (続)

都道府県	期 日 前														
	駅 構 内			左 記 以 外 の 公 共 施 設						そ の 他					
	市 区	町 村	計	市 区	町 村	計	市 区	町 村	計	市 区	町 村	計	市 区	町 村	計
北海道	-	-	-	8 (-)	13 (-)	21 (-)	1 (-)	3 (-)	4 (-)	-	-	-	-	-	-
青森	-	-	-	1 (-)	3 (-)	4 (-)	4 (1)	- (-)	4 (1)	2 (1)	- (-)	2 (1)	-	-	-
岩手	-	-	-	2 (1)	5 (-)	7 (1)	3 (1)	- (-)	3 (1)	2 (-)	- (-)	2 (-)	-	-	-
宮城	-	-	-	12 (10)	3 (-)	15 (10)	- (-)	- (-)	- (-)	- (-)	- (-)	- (-)	-	-	-
秋田	1	-	1	9 (-)	4 (-)	13 (-)	3 (-)	- (-)	3 (-)	3 (-)	- (-)	3 (-)	-	-	-
山形	-	-	-	3 (1)	2 (-)	5 (1)	- (-)	1 (-)	1 (-)	- (-)	- (-)	- (-)	-	-	-
福島	-	-	-	3 (1)	4 (-)	7 (1)	- (-)	3 (-)	3 (-)	- (-)	- (-)	- (-)	-	-	-
茨城	1	-	1	5 (2)	1 (-)	6 (2)	4 (3)	- (-)	4 (3)	1 (-)	- (-)	1 (-)	-	-	-
栃木	-	-	-	- (-)	1 (-)	1 (-)	1 (-)	- (-)	1 (-)	- (-)	- (-)	- (-)	-	-	-
群馬	-	-	-	- (-)	- (-)	- (-)	- (-)	- (-)	- (-)	- (-)	- (-)	- (-)	-	-	-
埼玉	1	-	1	11 (7)	- (-)	11 (7)	- (-)	- (-)	- (-)	- (-)	- (-)	- (-)	-	-	-
千葉	-	-	-	18 (1)	- (-)	18 (1)	2 (2)	- (-)	2 (2)	2 (2)	- (-)	2 (2)	-	-	-
東京	1	1	2	39 (10)	- (-)	39 (10)	3 (1)	- (-)	3 (1)	1 (1)	- (-)	1 (1)	-	-	-
神奈川	1	-	1	22 (-)	2 (-)	24 (-)	4 (3)	- (-)	4 (3)	2 (2)	- (-)	2 (2)	-	-	-
新潟	-	-	-	5 (-)	- (-)	5 (-)	- (-)	- (-)	- (-)	- (-)	- (-)	- (-)	-	-	-
富山	-	-	-	4 (-)	1 (-)	5 (-)	- (-)	- (-)	- (-)	- (-)	- (-)	- (-)	-	-	-
石川	-	-	-	4 (-)	1 (-)	5 (-)	1 (-)	- (-)	1 (-)	- (-)	- (-)	- (-)	-	-	-
福井	-	-	-	3 (-)	- (-)	3 (-)	- (-)	1 (-)	1 (-)	- (-)	- (-)	- (-)	-	-	-
山梨	-	-	-	1 (-)	3 (-)	4 (-)	- (-)	- (-)	- (-)	- (-)	- (-)	- (-)	-	-	-
長野	1	-	1	5 (-)	11 (-)	16 (-)	- (-)	- (-)	- (-)	- (-)	- (-)	- (-)	-	-	-
岐阜	-	-	-	9 (-)	1 (-)	10 (-)	3 (-)	- (-)	3 (-)	- (-)	- (-)	- (-)	-	-	-
静岡	-	-	-	9 (-)	4 (-)	13 (-)	4 (-)	- (-)	4 (-)	- (-)	- (-)	- (-)	-	-	-
愛知	-	-	-	3 (-)	1 (-)	4 (-)	- (-)	- (-)	- (-)	- (-)	- (-)	- (-)	-	-	-
三重	-	-	-	6 (-)	6 (-)	12 (-)	1 (-)	- (-)	1 (-)	- (-)	- (-)	- (-)	-	-	-
滋賀	-	-	-	1 (-)	- (-)	1 (-)	- (-)	- (-)	- (-)	- (-)	- (-)	- (-)	-	-	-
京都	-	-	-	1 (-)	- (-)	1 (-)	- (-)	- (-)	- (-)	- (-)	- (-)	- (-)	-	-	-
大阪	-	-	-	8 (2)	- (-)	8 (2)	- (-)	- (-)	- (-)	- (-)	- (-)	- (-)	-	-	-
兵庫	-	-	-	15 (-)	2 (-)	17 (-)	6 (-)	- (-)	6 (-)	5 (-)	- (-)	5 (-)	-	-	-
奈良	-	-	-	- (-)	2 (-)	2 (-)	- (-)	1 (-)	1 (-)	- (-)	- (-)	- (-)	-	-	-
和歌山	-	-	-	3 (-)	3 (-)	6 (-)	- (-)	3 (-)	3 (-)	- (-)	- (-)	- (-)	-	-	-
鳥取	-	-	-	2 (-)	1 (-)	3 (-)	- (-)	- (-)	- (-)	- (-)	- (-)	- (-)	-	-	-
島根	-	-	-	3 (-)	2 (-)	5 (-)	8 (-)	3 (-)	11 (-)	- (-)	- (-)	- (-)	-	-	-
岡山	-	-	-	4 (-)	- (-)	4 (-)	- (-)	- (-)	- (-)	- (-)	- (-)	- (-)	-	-	-
広島	-	-	-	2 (-)	1 (-)	3 (-)	- (-)	1 (-)	1 (-)	- (-)	- (-)	- (-)	-	-	-
山口	-	-	-	11 (-)	4 (-)	15 (-)	1 (-)	1 (-)	2 (-)	- (-)	- (-)	- (-)	-	-	-
徳島	-	-	-	6 (-)	2 (-)	8 (-)	- (-)	- (-)	- (-)	- (-)	- (-)	- (-)	-	-	-
香川	1	-	1	3 (-)	3 (1)	6 (1)	1 (-)	- (-)	1 (-)	- (-)	- (-)	- (-)	-	-	-
愛媛	-	-	-	7 (-)	4 (-)	11 (-)	2 (1)	- (-)	2 (1)	2 (1)	- (-)	2 (1)	-	-	-
高知	-	-	-	4 (-)	4 (-)	8 (-)	- (-)	1 (-)	1 (-)	- (-)	- (-)	- (-)	-	-	-
福岡	-	-	-	1 (-)	4 (-)	5 (-)	- (-)	- (-)	- (-)	- (-)	- (-)	- (-)	-	-	-
佐賀	-	-	-	1 (-)	1 (-)	2 (-)	5 (-)	- (-)	5 (-)	- (-)	- (-)	- (-)	-	-	-
長崎	-	-	-	5 (-)	- (-)	5 (-)	2 (-)	- (-)	2 (-)	1 (-)	- (-)	1 (-)	-	-	-
熊本	-	-	-	- (-)	1 (-)	1 (-)	1 (1)	- (-)	1 (1)	1 (1)	- (-)	1 (1)	-	-	-
大分	-	-	-	4 (-)	- (-)	4 (-)	- (-)	- (-)	- (-)	- (-)	- (-)	- (-)	-	-	-
宮崎	-	-	-	2 (-)	- (-)	2 (-)	- (-)	- (-)	- (-)	- (-)	- (-)	- (-)	-	-	-
鹿児島	-	-	-	2 (-)	1 (-)	3 (-)	- (-)	- (-)	- (-)	- (-)	- (-)	- (-)	-	-	-
沖縄	-	-	-	1 (-)	3 (-)	4 (-)	1 (-)	1 (-)	2 (-)	- (-)	- (-)	- (-)	-	-	-
合 計	7	1	8	268 (35)	104 (1)	372 (36)	61 (13)	19 (-)	80 (13)	22 (7)	- (-)	22 (7)	-	-	-

(注1) 市区町村数において、指定都市については行政区数とした。

(注2) ()内は、期日前投票所を設置した施設が、駅周辺(駅前や駅と一体となったいわゆる駅ビル内にある施設、駅に隣接した施設などを含む)にある場合である。

た 施 設 に 関 す る 調 (続)

投 票 所 数						借 上 料 を 要 し た 数								
う ち 商 店 街						計								
市 区	町 村	計	市 区	町 村	計	市 区	町 村	計						
-	(-)	-	(-)	-	(-)	94	(8)	182	(-)	276	(8)	37	2	39
-	(-)	-	(-)	-	(-)	34	(1)	37	(-)	71	(1)	6	-	6
-	(-)	-	(-)	-	(-)	43	(3)	29	(-)	72	(3)	-	-	-
-	(-)	-	(-)	-	(-)	69	(10)	28	(-)	97	(10)	10	2	12
-	(-)	-	(-)	-	(-)	84	(-)	18	(-)	102	(-)	-	-	-
-	(-)	-	(-)	-	(-)	27	(1)	24	(-)	51	(1)	3	1	4
-	(-)	-	(-)	-	(-)	82	(2)	58	(-)	140	(2)	-	2	2
-	(-)	-	(-)	-	(-)	95	(6)	14	(-)	109	(6)	7	-	7
-	(-)	-	(-)	-	(-)	106	(-)	14	(-)	120	(-)	3	1	4
-	(-)	-	(-)	-	(-)	55	(-)	27	(-)	82	(-)	-	3	3
-	(-)	-	(-)	-	(-)	111	(15)	25	(-)	136	(15)	7	-	7
-	(-)	-	(-)	-	(-)	126	(6)	18	(-)	144	(6)	1	-	1
-	(-)	-	(-)	-	(-)	259	(70)	18	(2)	277	(72)	9	-	9
-	(-)	-	(-)	-	(-)	111	(4)	15	(-)	126	(4)	10	-	10
-	(-)	-	(-)	-	(-)	107	(-)	13	(-)	120	(-)	2	-	2
-	(-)	-	(-)	-	(-)	36	(-)	5	(-)	41	(-)	1	-	1
-	(-)	-	(-)	-	(-)	36	(-)	17	(-)	53	(-)	1	-	1
-	(-)	-	(-)	-	(-)	23	(-)	17	(-)	40	(-)	1	-	1
-	(-)	-	(-)	-	(-)	38	(-)	20	(-)	58	(-)	-	-	-
-	(-)	-	(-)	-	(-)	82	(1)	69	(5)	151	(6)	1	-	1
-	(-)	-	(-)	-	(-)	103	(-)	36	(-)	139	(-)	4	-	4
-	(-)	-	(-)	-	(-)	84	(-)	17	(-)	101	(-)	4	-	4
-	(-)	-	(-)	-	(-)	98	(1)	24	(-)	122	(1)	12	-	12
-	(-)	-	(-)	-	(-)	54	(-)	28	(-)	82	(-)	4	-	4
-	(-)	-	(-)	-	(-)	47	(-)	7	(-)	54	(-)	-	-	-
-	(-)	-	(-)	-	(-)	47	(2)	15	(-)	62	(2)	-	-	-
-	(-)	-	(-)	-	(-)	81	(2)	11	(-)	92	(2)	1	-	1
-	(-)	-	(-)	-	(-)	126	(3)	24	(-)	150	(3)	12	1	13
-	(-)	-	(-)	-	(-)	21	(-)	27	(-)	48	(-)	-	-	-
-	(-)	-	(-)	-	(-)	20	(-)	32	(-)	52	(-)	1	-	1
-	(-)	-	(-)	-	(-)	13	(-)	20	(-)	33	(-)	1	-	1
-	(-)	-	(-)	-	(-)	52	(-)	54	(-)	106	(-)	14	26	40
-	(-)	-	(-)	-	(-)	77	(-)	20	(-)	97	(-)	-	-	-
-	(-)	-	(-)	-	(-)	104	(1)	22	(-)	126	(1)	-	-	-
-	(-)	-	(-)	-	(-)	132	(-)	36	(-)	168	(-)	7	8	15
-	(-)	-	(-)	-	(-)	22	(-)	26	(-)	48	(-)	2	-	2
-	(-)	-	(-)	-	(-)	24	(-)	11	(1)	35	(1)	1	1	2
-	(-)	-	(-)	-	(-)	89	(1)	28	(-)	117	(1)	8	-	8
-	(-)	-	(-)	-	(-)	40	(-)	37	(-)	77	(-)	-	-	-
-	(-)	-	(-)	-	(-)	88	(-)	35	(-)	123	(-)	1	-	1
-	(-)	-	(-)	-	(-)	38	(-)	11	(-)	49	(-)	1	-	1
-	(-)	-	(-)	-	(-)	100	(-)	13	(-)	113	(-)	3	1	4
-	(-)	-	(-)	-	(-)	71	(4)	39	(3)	110	(7)	2	-	2
-	(-)	-	(-)	-	(-)	63	(-)	4	(-)	67	(-)	11	-	11
-	(-)	-	(-)	-	(-)	37	(-)	19	(-)	56	(-)	2	2	4
-	(-)	-	(-)	-	(-)	69	(-)	34	(-)	103	(-)	2	1	3
-	(-)	-	(-)	-	(-)	13	(-)	33	(-)	46	(-)	2	3	5
-	(-)	-	(-)	-	(-)	3,331	(141)	1,311	(11)	4,642	(152)	194	54	248

36 投票所に使用し

(2) 投票所

都道府県	市区町村数			投票所									学校・幼稚園								
				市区役所・町村役場			支所・出張所			学校・幼稚園											
	市区	町村	計	市区	町村	計	市区	町村	計	市区	町村	計									
北海道	44	144	188	22	(5)	30	(-)	52	(5)	20	(-)	19	(-)	39	(-)	646	(12)	79	(-)	725	(12)
青森	10	30	40	8	(-)	8	(-)	16	(-)	6	(-)	2	(-)	8	(-)	127	(-)	22	(-)	149	(-)
岩手	13	21	34	6	(-)	7	(-)	13	(-)	9	(-)	-	(-)	9	(-)	100	(-)	34	(-)	134	(-)
宮城	17	22	39	6	(-)	4	(-)	10	(-)	22	(-)	-	(-)	22	(-)	169	(-)	19	(-)	188	(-)
秋田	13	12	25	7	(-)	4	(-)	11	(-)	16	(-)	-	(-)	16	(-)	91	(-)	10	(-)	101	(-)
山形	13	22	35	5	(-)	5	(-)	10	(-)	9	(-)	4	(-)	13	(-)	104	(-)	36	(-)	140	(-)
福島	13	46	59	6	(-)	7	(-)	13	(-)	19	(-)	9	(-)	28	(-)	164	(-)	33	(-)	197	(-)
茨城	32	12	44	19	(-)	2	(-)	21	(-)	15	(1)	1	(-)	16	(1)	250	(-)	17	(-)	267	(-)
栃木	14	13	27	9	(-)	6	(-)	15	(-)	29	(-)	1	(-)	30	(-)	231	(-)	41	(-)	272	(-)
群馬	12	23	35	3	(-)	8	(-)	11	(-)	9	(-)	4	(-)	13	(-)	186	(-)	20	(-)	206	(-)
埼玉	49	24	73	33	(-)	6	(-)	39	(-)	5	(-)	-	(-)	5	(-)	656	(1)	53	(-)	709	(1)
千葉	41	18	59	17	(-)	6	(-)	23	(-)	22	(-)	2	(-)	24	(-)	720	(-)	42	(-)	762	(-)
東京	49	13	62	26	(4)	5	(1)	31	(5)	57	(10)	3	(1)	60	(11)	1,280	(100)	1	(-)	1,281	(100)
神奈川	44	14	58	25	(-)	6	(-)	31	(-)	17	(-)	1	(-)	18	(-)	841	(-)	15	(-)	856	(-)
新潟	27	10	37	14	(-)	4	(-)	18	(-)	24	(-)	1	(-)	25	(-)	338	(-)	18	(-)	356	(-)
富山	10	5	15	5	(-)	1	(-)	6	(-)	4	(-)	-	(-)	4	(-)	104	(-)	10	(-)	114	(-)
石川	10	9	19	3	(-)	2	(-)	5	(-)	4	(-)	1	(-)	5	(-)	111	(-)	20	(-)	131	(-)
福井	9	8	17	4	(-)	4	(-)	8	(-)	1	(-)	3	(-)	4	(-)	90	(-)	32	(-)	122	(-)
山梨	13	14	27	5	(-)	2	(-)	7	(-)	11	(-)	2	(-)	13	(-)	105	(-)	7	(-)	112	(-)
長野	19	58	77	10	(-)	12	(1)	22	(1)	32	(-)	7	(1)	39	(1)	98	(-)	16	(-)	114	(-)
岐阜	21	21	42	10	(-)	5	(-)	15	(-)	24	(-)	11	(-)	35	(-)	135	(-)	18	(-)	153	(-)
静岡	31	12	43	22	(-)	6	(-)	28	(-)	25	(-)	6	(-)	31	(-)	373	(-)	23	(-)	396	(-)
愛知	52	20	72	21	(-)	4	(-)	25	(-)	9	(-)	1	(-)	10	(-)	681	(-)	43	(-)	724	(-)
三重	14	15	29	4	(-)	2	(-)	6	(-)	20	(-)	5	(-)	25	(-)	193	(-)	20	(-)	213	(-)
滋賀	13	6	19	7	(-)	-	(-)	7	(-)	24	(-)	-	(-)	24	(-)	77	(-)	4	(-)	81	(-)
京都	25	11	36	8	(-)	2	(-)	10	(-)	12	(-)	1	(-)	13	(-)	324	(-)	7	(1)	331	(1)
大阪	62	10	72	16	(-)	2	(-)	18	(-)	10	(-)	-	(-)	10	(-)	943	(-)	19	(-)	962	(-)
兵庫	37	12	49	21	(1)	4	(-)	25	(1)	24	(-)	7	(-)	31	(-)	540	(-)	34	(-)	574	(-)
奈良	12	27	39	2	(-)	2	(-)	4	(-)	4	(-)	9	(-)	13	(-)	101	(-)	18	(-)	119	(-)
和歌山	9	21	30	6	(-)	5	(-)	11	(-)	4	(-)	8	(-)	12	(-)	106	(-)	35	(-)	141	(-)
鳥取	4	15	19	1	(-)	1	(-)	2	(-)	2	(-)	3	(-)	5	(-)	43	(-)	17	(-)	60	(-)
島根	8	13	21	2	(-)	2	(-)	4	(-)	5	(-)	2	(-)	7	(-)	59	(-)	13	(-)	72	(-)
岡山	18	12	30	3	(-)	1	(-)	4	(-)	17	(-)	1	(-)	18	(-)	230	(-)	9	(-)	239	(-)
広島	21	9	30	11	(-)	1	(-)	12	(-)	28	(1)	3	(-)	31	(1)	329	(-)	16	(-)	345	(-)
山口	13	6	19	10	(-)	-	(-)	10	(-)	37	(-)	8	(-)	45	(-)	173	(-)	-	(-)	173	(-)
徳島	8	16	24	2	(-)	7	(-)	9	(-)	3	(-)	6	(-)	9	(-)	123	(-)	36	(-)	159	(-)
香川	8	9	17	1	(-)	5	(-)	6	(-)	3	(-)	1	(-)	4	(-)	111	(-)	13	(-)	124	(-)
愛媛	11	9	20	3	(-)	4	(-)	7	(-)	11	(-)	4	(-)	15	(-)	157	(-)	20	(-)	177	(-)
高知	11	23	34	6	(-)	8	(-)	14	(-)	5	(-)	7	(-)	12	(-)	80	(-)	34	(-)	114	(-)
福岡	40	32	72	12	(-)	5	(-)	17	(-)	5	(-)	7	(-)	12	(-)	553	(-)	75	(-)	628	(-)
佐賀	10	10	20	7	(-)	5	(-)	12	(-)	9	(-)	1	(-)	10	(-)	82	(-)	17	(-)	99	(-)
長崎	13	8	21	7	(-)	1	(-)	8	(-)	25	(-)	1	(-)	26	(-)	127	(-)	8	(-)	135	(-)
熊本	14	31	45	9	(-)	9	(-)	18	(-)	33	(-)	4	(-)	37	(-)	180	(-)	49	(-)	229	(-)
大分	14	4	18	5	(-)	2	(-)	7	(-)	13	(-)	1	(-)	14	(-)	185	(-)	12	(-)	197	(-)
宮崎	9	17	26	5	(-)	4	(-)	9	(-)	11	(-)	2	(-)	13	(-)	77	(-)	17	(-)	94	(-)
鹿児島	19	24	43	2	(-)	4	(-)	6	(-)	3	(-)	6	(-)	9	(-)	259	(-)	65	(-)	324	(-)
沖縄	11	30	41	5	(-)	8	(-)	13	(-)	7	(-)	-	(-)	7	(-)	130	(-)	32	(-)	162	(-)
合計	960	941	1,901	441	(10)	228	(2)	669	(12)	704	(12)	165	(2)	869	(14)	12,782	(113)	1,179	(1)	13,961	(114)

(注) 市区町村数において、指定都市については行政区数とした。

た 施 設 に 関 する 調 (続)

所												数											
公 会 堂				公 民 館				体 育 館 (学 校 以 外 の も の)				集 会 施 設											
市 区	町 村	計		市 区	町 村	計		市 区	町 村	計		市 区	町 村	計									
8	(2)	4	(-) 12	(2)	31	(1)	145	(-)	176	(1)	23	(-)	21	(-)	44	(-)	490	(1)	826	(-)	1,316	(1)	
2	(-)	1	(-)	3	(-)	95	(-)	59	(-)	154	(-)	2	(-)	5	(-)	7	(-)	272	(-)	250	(-)	522	(-)
1	(-)	-	(-)	1	(-)	144	(-)	63	(-)	207	(-)	20	(-)	9	(-)	29	(-)	274	(1)	176	(-)	450	(1)
7	(-)	4	(-)	11	(-)	108	(-)	57	(-)	165	(-)	11	(-)	4	(-)	15	(-)	339	(-)	144	(-)	483	(-)
1	(-)	1	(-)	2	(-)	113	(-)	20	(-)	133	(-)	15	(-)	1	(-)	16	(-)	387	(-)	58	(-)	445	(-)
6	(-)	1	(-)	7	(-)	107	(-)	133	(-)	240	(-)	6	(-)	5	(-)	11	(-)	256	(-)	72	(-)	328	(-)
32	(-)	2	(-)	34	(-)	160	(-)	64	(-)	224	(-)	17	(-)	12	(-)	29	(-)	329	(-)	400	(-)	729	(-)
9	(-)	-	(-)	9	(-)	167	(-)	17	(-)	184	(-)	15	(-)	3	(-)	18	(-)	616	(-)	117	(-)	733	(-)
3	(-)	-	(-)	3	(-)	102	(-)	29	(-)	131	(-)	11	(-)	4	(-)	15	(-)	256	(-)	77	(-)	333	(-)
11	(-)	9	(-)	20	(-)	64	(-)	60	(-)	124	(-)	5	(-)	9	(-)	14	(-)	303	(-)	133	(-)	436	(-)
46	(-)	13	(-)	59	(-)	250	(-)	35	(-)	285	(-)	19	(-)	10	(-)	29	(-)	246	(-)	97	(-)	343	(-)
29	(-)	1	(-)	30	(-)	114	(1)	8	(-)	122	(1)	14	(-)	4	(-)	18	(-)	269	(-)	54	(-)	323	(-)
12	(3)	-	(-)	12	(3)	46	(3)	18	(4)	64	(7)	24	(3)	3	(-)	27	(3)	98	(18)	6	(1)	104	(19)
9	(1)	1	(-)	10	(1)	127	(1)	14	(1)	141	(2)	18	(-)	4	(-)	22	(-)	238	(-)	46	(-)	284	(-)
4	(-)	7	(-)	11	(-)	88	(-)	4	(-)	92	(-)	35	(-)	4	(-)	39	(-)	229	(-)	81	(-)	310	(-)
3	(-)	-	(-)	3	(-)	95	(-)	26	(-)	121	(-)	24	(-)	2	(-)	26	(-)	33	(-)	4	(-)	37	(-)
3	(-)	2	(-)	5	(-)	59	(-)	32	(-)	91	(-)	9	(-)	6	(-)	15	(-)	122	(-)	33	(-)	155	(-)
6	(-)	2	(-)	8	(-)	76	(-)	28	(-)	104	(-)	6	(-)	2	(-)	8	(-)	54	(-)	34	(-)	88	(-)
30	(-)	14	(-)	44	(-)	79	(-)	53	(-)	132	(-)	11	(-)	1	(-)	12	(-)	101	(-)	27	(-)	128	(-)
25	(-)	57	(-)	82	(-)	238	(-)	232	(9)	470	(9)	21	(-)	14	(1)	35	(1)	345	(-)	192	(14)	537	(14)
1	(-)	-	(-)	1	(-)	175	(-)	55	(-)	230	(-)	18	(-)	3	(-)	21	(-)	230	(-)	42	(-)	272	(-)
64	(-)	4	(-)	68	(-)	138	(-)	12	(-)	150	(-)	18	(-)	6	(-)	24	(-)	247	(1)	32	(-)	279	(1)
53	(-)	11	(-)	64	(-)	168	(-)	30	(-)	198	(-)	14	(-)	9	(-)	23	(-)	268	(-)	51	(-)	319	(-)
14	(-)	-	(-)	14	(-)	120	(-)	44	(-)	164	(-)	5	(-)	2	(-)	7	(-)	210	(-)	80	(-)	290	(-)
15	(-)	-	(-)	15	(-)	59	(-)	10	(-)	69	(-)	9	(-)	-	(-)	9	(-)	463	(-)	52	(-)	515	(-)
30	(1)	5	(-)	35	(1)	97	(1)	44	(-)	141	(1)	4	(-)	1	(-)	5	(-)	223	(-)	34	(-)	257	(-)
25	(-)	1	(-)	26	(-)	96	(-)	10	(-)	106	(-)	9	(-)	3	(-)	12	(-)	414	(-)	35	(-)	449	(-)
65	(-)	21	(-)	86	(-)	119	(-)	50	(-)	169	(-)	14	(-)	10	(-)	24	(-)	447	(-)	53	(-)	500	(-)
15	(-)	26	(-)	41	(-)	120	(-)	101	(-)	221	(-)	23	(-)	9	(-)	32	(-)	88	(-)	73	(-)	161	(-)
-	(-)	1	(-)	1	(-)	47	(-)	47	(-)	94	(-)	4	(-)	2	(-)	6	(-)	196	(-)	263	(-)	459	(-)
-	(-)	6	(-)	6	(-)	54	(-)	52	(-)	106	(-)	11	(-)	7	(-)	18	(-)	47	(-)	63	(-)	110	(-)
4	(-)	16	(-)	20	(-)	134	(-)	55	(-)	189	(-)	9	(-)	-	(-)	9	(-)	144	(3)	119	(-)	263	(3)
42	(-)	18	(-)	60	(-)	151	(-)	35	(-)	186	(-)	11	(-)	2	(-)	13	(-)	151	(-)	41	(-)	192	(-)
5	(-)	3	(-)	8	(-)	146	(-)	20	(-)	166	(-)	11	(-)	-	(-)	11	(-)	364	(-)	85	(-)	449	(-)
87	(-)	-	(-)	87	(-)	111	(-)	26	(-)	137	(-)	11	(-)	1	(-)	12	(-)	147	(-)	35	(-)	182	(-)
7	(-)	-	(-)	7	(-)	40	(-)	45	(-)	85	(-)	9	(-)	7	(-)	16	(-)	73	(-)	63	(-)	136	(-)
1	(-)	1	(-)	2	(-)	49	(-)	24	(-)	73	(-)	8	(-)	3	(-)	11	(-)	77	(-)	63	(-)	140	(-)
13	(-)	-	(-)	13	(-)	113	(-)	61	(-)	174	(-)	7	(-)	2	(-)	9	(-)	167	(-)	84	(-)	251	(-)
48	(-)	35	(-)	83	(-)	121	(-)	36	(-)	157	(-)	6	(-)	3	(-)	9	(-)	148	(-)	163	(-)	311	(-)
15	(-)	3	(-)	18	(-)	136	(-)	34	(-)	170	(-)	21	(-)	21	(-)	42	(-)	143	(-)	24	(-)	167	(-)
2	(-)	-	(-)	2	(-)	56	(-)	29	(-)	85	(-)	19	(-)	-	(-)	19	(-)	88	(-)	8	(-)	96	(-)
2	(-)	3	(-)	5	(-)	129	(-)	25	(-)	154	(-)	12	(-)	5	(-)	17	(-)	207	(-)	49	(-)	256	(-)
15	(-)	3	(-)	18	(-)	164	(-)	118	(-)	282	(-)	20	(-)	9	(-)	29	(-)	167	(-)	138	(-)	305	(-)
5	(-)	-	(-)	5	(-)	108	(-)	7	(-)	115	(-)	19	(-)	-	(-)	19	(-)	191	(-)	17	(-)	208	(-)
6	(-)	1	(-)	7	(-)	130	(-)	74	(-)	204	(-)	23	(-)	13	(-)	36	(-)	221	(-)	94	(-)	315	(-)
9	(-)	2	(-)	11	(-)	150	(-)	115	(-)	265	(-)	11	(-)	4	(-)	15	(-)	386	(-)	107	(-)	493	(-)
3	(-)	1	(-)	4	(-)	21	(-)	32	(-)	53	(-)	-	(-)	-	(-)	-	(-)	13	(-)	16	(-)	29	(-)
793	(7)	280	(-)	1,073	(7)	5,215	(7)	2,288	(14)	7,503	(21)	632	(3)	245	(1)	877	(4)	10,777	(24)	4,711	(15)	15,488	(39)

36 投票所に使用し

(2) 投票所(続)

都道府県	投 票																				
	駅 構 内			左 記 以 外 の 公 共 施 設						そ の 他											
	市区	町村	計	市区	町村	計	市区	町村	計	うちショッピングセンター等											
									市区	町村	計										
北海道	-	-	-	161	(2)	220	(1)	381	(3)	28	(1)	39	(-)	67	(1)	-	(-)	-	(-)	-	(-)
青森	-	-	-	67	(-)	54	(-)	121	(-)	15	(-)	13	(-)	28	(-)	-	(-)	-	(-)	-	(-)
岩手	-	-	-	140	(-)	67	(-)	207	(-)	82	(-)	20	(-)	102	(-)	-	(-)	-	(-)	-	(-)
宮城	-	-	-	73	(-)	50	(-)	123	(-)	69	(-)	9	(-)	78	(-)	-	(-)	-	(-)	-	(-)
秋田	-	-	-	142	(-)	38	(-)	180	(-)	91	(-)	6	(-)	97	(-)	-	(-)	-	(-)	-	(-)
山形	-	-	-	65	(1)	29	(-)	94	(1)	7	(-)	31	(-)	38	(-)	-	(-)	1	(-)	1	(-)
福島	-	-	-	77	(-)	42	(-)	119	(-)	12	(-)	11	(-)	23	(-)	-	(-)	-	(-)	-	(-)
茨城	1	-	1	119	(-)	13	(-)	132	(-)	70	(2)	14	(-)	84	(2)	-	(-)	-	(-)	-	(-)
栃木	-	-	-	86	(-)	20	(-)	106	(-)	46	(-)	5	(-)	51	(-)	-	(-)	-	(-)	-	(-)
群馬	-	-	-	70	(-)	24	(-)	94	(-)	49	(-)	6	(-)	55	(-)	-	(-)	-	(-)	-	(-)
埼玉	-	-	-	179	(1)	32	(-)	211	(1)	85	(-)	15	(-)	100	(-)	-	(-)	-	(-)	-	(-)
千葉	-	-	-	99	(-)	10	(-)	109	(-)	116	(-)	21	(-)	137	(-)	-	(-)	-	(-)	-	(-)
東京	-	-	-	167	(16)	22	(2)	189	(18)	97	(9)	7	(1)	104	(10)	1	(1)	-	(-)	1	(1)
神奈川	-	-	-	185	(1)	37	(-)	222	(1)	78	(1)	2	(-)	80	(1)	1	(1)	-	(-)	1	(1)
新潟	-	-	-	290	(-)	12	(-)	302	(-)	418	(-)	14	(-)	432	(-)	-	(-)	-	(-)	-	(-)
富山	-	-	-	88	(-)	11	(-)	99	(-)	26	(-)	-	(-)	26	(-)	-	(-)	-	(-)	-	(-)
石川	-	-	-	58	(-)	27	(-)	85	(-)	38	(-)	1	(-)	39	(-)	-	(-)	-	(-)	-	(-)
福井	-	-	-	42	(-)	16	(-)	58	(-)	14	(-)	1	(-)	15	(-)	-	(-)	-	(-)	-	(-)
山梨	-	-	-	49	(-)	22	(-)	71	(-)	18	(-)	-	(-)	18	(-)	-	(-)	-	(-)	-	(-)
長野	-	-	-	84	(-)	48	(6)	132	(6)	113	(-)	6	(-)	119	(-)	-	(-)	-	(-)	-	(-)
岐阜	-	-	-	91	(-)	31	(-)	122	(-)	60	(-)	1	(-)	61	(-)	-	(-)	-	(-)	-	(-)
静岡	-	-	-	99	(-)	18	(-)	117	(-)	66	(-)	10	(-)	76	(-)	-	(-)	-	(-)	-	(-)
愛知	-	-	-	237	(1)	43	(-)	280	(1)	115	(-)	6	(-)	121	(-)	-	(-)	-	(-)	-	(-)
三重	-	-	-	87	(-)	55	(-)	142	(-)	29	(-)	1	(-)	30	(-)	-	(-)	-	(-)	-	(-)
滋賀	-	-	-	86	(1)	26	(-)	112	(1)	98	(-)	-	(-)	98	(-)	-	(-)	-	(-)	-	(-)
京都	1	-	1	66	(-)	28	(-)	94	(-)	110	(-)	7	(-)	117	(-)	-	(-)	-	(-)	-	(-)
大阪	-	-	-	140	(1)	11	(-)	151	(1)	45	(1)	-	(-)	45	(1)	1	(1)	-	(-)	1	(1)
兵庫	-	-	-	282	(3)	37	(-)	319	(3)	279	(-)	6	(-)	285	(-)	4	(-)	-	(-)	4	(-)
奈良	-	-	-	53	(-)	51	(-)	104	(-)	52	(-)	37	(-)	89	(-)	-	(-)	-	(-)	-	(-)
和歌山	-	-	-	37	(-)	39	(-)	76	(-)	70	(-)	17	(-)	87	(-)	-	(-)	-	(-)	-	(-)
鳥取	-	-	-	22	(-)	34	(-)	56	(-)	3	(-)	58	(-)	61	(-)	-	(-)	-	(-)	-	(-)
島根	-	-	-	121	(-)	18	(-)	139	(-)	66	(-)	19	(-)	85	(-)	-	(-)	-	(-)	-	(-)
岡山	1	-	1	79	(-)	11	(-)	90	(-)	10	(-)	2	(-)	12	(-)	-	(-)	1	(-)	1	(-)
広島	-	-	-	188	(-)	28	(-)	216	(-)	80	(-)	2	(-)	82	(-)	-	(-)	-	(-)	-	(-)
山口	-	-	-	127	(-)	17	(-)	144	(-)	110	(-)	10	(-)	120	(-)	-	(-)	-	(-)	-	(-)
徳島	-	-	-	54	(-)	22	(-)	76	(-)	16	(-)	2	(-)	18	(-)	1	(-)	-	(-)	1	(-)
香川	-	-	-	52	(-)	43	(1)	95	(1)	9	(-)	1	(1)	10	(1)	-	(-)	-	(-)	-	(-)
愛媛	-	-	-	62	(-)	23	(-)	85	(-)	13	(-)	2	(-)	15	(-)	-	(-)	-	(-)	-	(-)
高知	-	-	-	68	(-)	56	(-)	124	(-)	84	(-)	29	(-)	113	(-)	-	(-)	-	(-)	-	(-)
福岡	-	-	-	101	(1)	26	(-)	127	(1)	28	(1)	2	(-)	30	(1)	-	(-)	-	(-)	-	(-)
佐賀	-	-	-	9	(-)	12	(-)	21	(-)	17	(-)	6	(-)	23	(-)	-	(-)	-	(-)	-	(-)
長崎	-	1	1	70	(-)	18	(-)	88	(-)	242	(-)	6	(-)	248	(-)	-	(-)	-	(-)	-	(-)
熊本	-	-	-	60	(-)	65	(1)	125	(1)	37	(-)	4	(-)	41	(-)	-	(-)	-	(-)	-	(-)
大分	-	-	-	41	(-)	2	(-)	43	(-)	7	(-)	6	(-)	13	(-)	-	(-)	-	(-)	-	(-)
宮崎	-	-	-	26	(-)	23	(-)	49	(-)	58	(-)	-	(-)	58	(-)	-	(-)	-	(-)	-	(-)
鹿児島	-	-	-	90	(-)	19	(-)	109	(-)	45	(-)	2	(-)	47	(-)	1	(-)	-	(-)	1	(-)
沖縄	-	-	-	13	(-)	10	(-)	23	(-)	26	(-)	1	(-)	27	(-)	-	(-)	-	(-)	-	(-)
合 計	3	1	4	4,602	(28)	1,560	(11)	6,162	(39)	3,247	(15)	458	(2)	3,705	(17)	9	(3)	2	(-)	11	(3)

(注) 市区町村数において、指定都市については行政区数とした。

た 施 設 に 関 す る 調 (続)

所						数						借 上 料 を 要 し た 数		
う ち 商 店 街						計						投 票 所 数		
市 区	町 村	計	市 区	町 村	計	市 区	町 村	計	市 区	町 村	計	市 区	町 村	計
-	(-)	-	(-)	-	(-)	1,429	(24)	1,383	(1)	2,812	(25)	399	74	473
-	(-)	-	(-)	-	(-)	594	(-)	414	(-)	1,008	(-)	263	75	338
-	(-)	-	(-)	-	(-)	776	(1)	376	(-)	1,152	(1)	288	110	398
-	(-)	-	(-)	-	(-)	804	(-)	291	(-)	1,095	(-)	311	78	389
-	(-)	-	(-)	-	(-)	863	(-)	138	(-)	1,001	(-)	416	31	447
-	(-)	-	(-)	-	(-)	565	(1)	316	(-)	881	(1)	238	124	362
-	(-)	-	(-)	-	(-)	816	(-)	580	(-)	1,396	(-)	329	129	458
2	(-)	-	(-)	2	(-)	1,281	(3)	184	(-)	1,465	(3)	428	39	467
-	(-)	-	(-)	-	(-)	773	(-)	183	(-)	956	(-)	268	68	336
-	(-)	-	(-)	-	(-)	700	(-)	273	(-)	973	(-)	324	122	446
-	(-)	-	(-)	-	(-)	1,519	(2)	261	(-)	1,780	(2)	299	61	360
-	(-)	-	(-)	-	(-)	1,400	(1)	148	(-)	1,548	(1)	290	41	331
-	(-)	-	(-)	-	(-)	1,807	(166)	65	(10)	1,872	(176)	119	15	134
-	(-)	-	(-)	-	(-)	1,538	(4)	126	(1)	1,664	(5)	185	8	193
-	(-)	-	(-)	-	(-)	1,440	(-)	145	(-)	1,585	(-)	447	20	467
-	(-)	-	(-)	-	(-)	382	(-)	54	(-)	436	(-)	52	6	58
-	(-)	-	(-)	-	(-)	407	(-)	124	(-)	531	(-)	148	37	185
-	(-)	-	(-)	-	(-)	293	(-)	122	(-)	415	(-)	71	33	104
-	(-)	-	(-)	-	(-)	409	(-)	128	(-)	537	(-)	92	45	137
-	(-)	-	(-)	-	(-)	966	(-)	584	(32)	1,550	(32)	602	344	946
-	(-)	-	(-)	-	(-)	744	(-)	166	(-)	910	(-)	293	33	326
-	(-)	-	(-)	-	(-)	1,052	(1)	117	(-)	1,169	(1)	421	33	454
-	(-)	-	(-)	-	(-)	1,566	(1)	198	(-)	1,764	(1)	441	55	496
-	(-)	-	(-)	-	(-)	682	(-)	209	(-)	891	(-)	209	74	283
-	(-)	-	(-)	-	(-)	838	(1)	92	(-)	930	(1)	570	65	635
-	(-)	-	(-)	-	(-)	875	(2)	129	(1)	1,004	(3)	368	79	447
-	(-)	-	(-)	-	(-)	1,698	(2)	81	(-)	1,779	(2)	458	10	468
-	(-)	-	(-)	-	(-)	1,791	(4)	222	(-)	2,013	(4)	819	87	906
-	(-)	-	(-)	-	(-)	458	(-)	326	(-)	784	(-)	201	122	323
-	(-)	-	(-)	-	(-)	470	(-)	417	(-)	887	(-)	205	166	371
-	(-)	-	(-)	-	(-)	183	(-)	241	(-)	424	(-)	33	116	149
-	(-)	-	(-)	-	(-)	544	(3)	244	(-)	788	(3)	271	137	408
-	(-)	-	(-)	-	(-)	695	(-)	120	(-)	815	(-)	170	25	195
-	(-)	-	(-)	-	(-)	1,162	(1)	158	(-)	1,320	(1)	412	51	463
-	(-)	-	(-)	-	(-)	813	(-)	97	(-)	910	(-)	300	47	347
-	(-)	-	(-)	-	(-)	327	(-)	188	(-)	515	(-)	45	50	95
-	(-)	-	(-)	-	(-)	311	(-)	154	(2)	465	(2)	74	76	150
-	(-)	-	(-)	-	(-)	546	(-)	200	(-)	746	(-)	107	7	114
-	(-)	-	(-)	-	(-)	566	(-)	371	(-)	937	(-)	310	112	422
-	(-)	-	(-)	-	(-)	1,014	(2)	197	(-)	1,211	(2)	164	21	185
-	(-)	-	(-)	-	(-)	289	(-)	78	(-)	367	(-)	91	37	128
-	(-)	-	(-)	-	(-)	821	(-)	117	(-)	938	(-)	427	71	498
-	(-)	-	(-)	-	(-)	685	(-)	399	(1)	1,084	(1)	224	169	393
-	(-)	-	(-)	-	(-)	574	(-)	47	(-)	621	(-)	113	6	119
-	(-)	-	(-)	-	(-)	557	(-)	228	(-)	785	(-)	367	99	466
-	(-)	-	(-)	-	(-)	955	(-)	324	(-)	1,279	(-)	342	117	459
-	(-)	-	(-)	-	(-)	218	(-)	100	(-)	318	(-)	46	25	71
2	(-)	-	(-)	2	(-)	39,196	(219)	11,115	(48)	50,311	(267)	13,050	3,350	16,400

37 投票所施設における身

(1) 期日前投票所

都道府県	入 口 に 段 差					
	簡 易 ス ロ ー プ 設 置			人 的 介 助		
	市 区	町 村	計	市 区	町 村	計
北海道	4	14	18	1	22	23
青森	3	8	11	3	4	7
岩手	2	3	5	8	10	18
宮城	7	3	10	8	1	9
秋田	8	1	9	7	5	12
山形	1	3	4	6	1	7
福島	9	12	21	1	6	7
茨城	12	2	14	2	1	3
栃木	8	2	10	—	1	1
群馬	3	6	9	2	2	4
埼玉	5	2	7	1	—	1
千葉	5	4	9	1	—	1
東京都	11	1	12	4	3	7
神奈川県	11	—	11	2	—	2
新潟	3	—	3	—	1	1
富山	3	1	4	—	—	—
石川	2	—	2	—	—	—
福井	—	3	3	1	4	5
山梨	3	2	5	7	2	9
長野	2	5	7	—	11	11
岐阜	5	2	7	6	1	7
静岡県	2	1	3	9	—	9
愛知	3	4	7	1	—	1
三重	3	2	5	4	1	5
滋賀	—	—	—	6	—	6
京都	1	2	3	—	—	—
大阪	2	1	3	—	—	—
兵庫県	3	1	4	—	—	—
奈良	2	3	5	—	2	2
和歌山	1	4	5	—	3	3
鳥取	—	1	1	—	—	—
島根	2	2	4	9	10	19
岡山	2	—	2	—	—	—
広島	5	—	5	1	—	1
山口	1	3	4	14	9	23
徳島	1	3	4	—	—	—
香川	4	2	6	—	—	—
愛媛	10	1	11	10	8	18
高知	4	—	4	1	2	3
福岡	—	2	2	3	5	8
佐賀	—	2	2	2	—	2
長崎	7	—	7	6	1	7
熊本	2	3	5	2	3	5
大宮	4	—	4	—	—	—
宮崎	1	5	6	—	2	2
鹿児島	5	8	13	4	9	13
沖縄	1	5	6	4	11	15
合 計	173	129	302	136	141	277

体 障 害 者 等 対 策 に 関 す る 調

の あ る も の								
そ の 他			措 置 な し			計		
市 区	町 村	計	市 区	町 村	計	市 区	町 村	計
1	1	2	—	—	—	6	37	43
—	—	—	—	—	—	6	12	18
3	1	4	—	—	—	13	14	27
—	—	—	—	—	—	15	4	19
—	—	—	—	—	—	15	6	21
—	—	—	—	—	—	7	4	11
—	3	3	—	2	2	10	23	33
4	—	4	—	—	—	18	3	21
—	—	—	—	—	—	8	3	11
—	1	1	—	—	—	5	9	14
—	—	—	—	—	—	6	2	8
—	—	—	—	—	—	6	4	10
2	3	5	—	1	1	17	8	25
3	—	3	—	—	—	16	—	16
—	—	—	—	—	—	3	1	4
—	—	—	—	—	—	3	1	4
—	—	—	—	—	—	2	—	2
—	—	—	—	—	—	1	7	8
—	—	—	—	—	—	10	4	14
—	1	1	—	—	—	2	17	19
1	—	1	—	—	—	12	3	15
1	—	1	—	—	—	12	1	13
—	—	—	—	—	—	4	4	8
1	1	2	—	—	—	8	4	12
—	—	—	—	—	—	6	—	6
—	—	—	—	—	—	1	2	3
—	—	—	—	—	—	2	1	3
—	—	—	—	—	—	3	1	4
—	—	—	—	—	—	2	5	7
—	—	—	—	—	—	1	7	8
—	—	—	—	—	—	—	1	1
—	—	—	—	—	—	11	12	23
—	—	—	—	—	—	2	—	2
3	—	3	—	—	—	9	—	9
—	—	—	—	—	—	15	12	27
—	—	—	—	—	—	1	3	4
—	—	—	—	—	—	4	2	6
—	—	—	—	—	—	20	9	29
—	—	—	—	—	—	5	2	7
—	—	—	—	—	—	3	7	10
—	—	—	—	—	—	2	2	4
—	—	—	—	—	—	13	1	14
4	4	8	—	—	—	8	10	18
—	—	—	—	—	—	4	—	4
—	—	—	—	—	—	1	7	8
—	—	—	—	—	—	9	17	26
1	1	2	—	—	—	6	17	23
24	16	40	—	3	3	333	289	622

37 投票所施設における身

(1) 期日前投票所 (続)

都道府県	入 口 と 同 一 フ ロ ア								
	昇 降 機 あ り			人 的 介 助			そ の 他		
	市 区	町 村	計	市 区	町 村	計	市 区	町 村	計
北海道	22	15	37	—	3	3	1	1	2
青森	13	7	20	—	—	—	—	—	—
岩手	10	9	19	—	3	3	—	1	1
宮城	24	1	25	—	—	—	—	—	—
秋田	9	2	11	—	—	—	—	—	—
山形	8	2	10	—	—	—	—	—	—
福島	7	6	13	1	2	3	—	—	—
茨城	8	—	8	—	—	—	1	—	1
栃木	2	1	3	—	—	—	—	—	—
群馬	3	1	4	—	—	—	—	—	—
埼玉県	33	6	39	3	—	3	—	—	—
千葉県	42	4	46	1	—	1	—	—	—
東京都	123	3	126	19	1	20	—	—	—
神奈川県	45	8	53	—	1	1	—	—	—
新潟	27	5	32	3	—	3	—	—	—
富山	6	2	8	—	—	—	—	—	—
石川	3	2	5	1	—	1	—	—	—
福井	5	3	8	—	—	—	—	—	—
山梨	5	—	5	—	1	1	—	—	—
長野	16	13	29	—	1	1	—	—	—
岐阜	9	7	16	—	3	3	—	—	—
静岡県	14	6	20	—	—	—	—	—	—
愛知県	35	6	41	—	—	—	—	—	—
三重	15	4	19	2	—	2	—	—	—
滋賀	8	1	9	—	—	—	—	—	—
京都	20	1	21	—	—	—	—	—	—
大阪	43	4	47	—	—	—	—	—	—
兵庫	36	3	39	—	—	—	—	—	—
奈良	8	7	15	—	—	—	—	—	—
和歌山	6	1	7	—	—	—	—	—	—
鳥取	3	3	6	—	—	—	—	—	—
島根	7	2	9	—	1	1	—	—	—
岡山	15	2	17	—	—	—	—	—	—
広島	11	4	15	—	—	—	—	—	—
山口	10	—	10	2	—	2	—	—	—
徳島	4	5	9	—	—	—	—	—	—
香川	7	3	10	—	—	—	—	—	—
愛媛	14	1	15	2	—	2	—	—	—
高知	6	1	7	—	—	—	—	1	1
福岡	25	12	37	1	1	2	—	—	—
佐賀	3	2	5	—	—	—	—	—	—
長崎	17	3	20	4	—	4	—	—	—
熊本	6	6	12	—	—	—	—	1	1
大分	11	3	14	1	—	1	—	—	—
宮崎	1	1	2	—	1	1	—	—	—
鹿児島	10	1	11	—	3	3	—	—	—
沖縄	4	5	9	1	1	2	—	—	—
合 計	759	184	943	41	22	63	2	4	6

体 障 害 者 等 対 策 に 関 す る 調 査 (続)

に な い も の						合 計		
措 置 な し			計					
市 区	町 村	計	市 区	町 村	計	市 区	町 村	計
—	—	—	23	19	42	29	56	85
—	—	—	13	7	20	19	19	38
—	—	—	10	13	23	23	27	50
—	—	—	24	1	25	39	5	44
—	—	—	9	2	11	24	8	32
—	—	—	8	2	10	15	6	21
—	—	—	8	8	16	18	31	49
—	—	—	9	—	9	27	3	30
—	—	—	2	1	3	10	4	14
—	—	—	3	1	4	8	10	18
—	—	—	36	6	42	42	8	50
—	—	—	43	4	47	49	8	57
—	2	2	142	6	148	159	14	173
—	—	—	45	9	54	61	9	70
—	—	—	30	5	35	33	6	39
—	—	—	6	2	8	9	3	12
—	—	—	4	2	6	6	2	8
—	—	—	5	3	8	6	10	16
—	—	—	5	1	6	15	5	20
—	—	—	16	14	30	18	31	49
—	—	—	9	10	19	21	13	34
—	—	—	14	6	20	26	7	33
—	—	—	35	6	41	39	10	49
—	—	—	17	4	21	25	8	33
—	—	—	8	1	9	14	1	15
—	—	—	20	1	21	21	3	24
—	—	—	43	4	47	45	5	50
—	—	—	36	3	39	39	4	43
—	—	—	8	7	15	10	12	22
—	—	—	6	1	7	7	8	15
—	—	—	3	3	6	3	4	7
—	—	—	7	3	10	18	15	33
—	—	—	15	2	17	17	2	19
—	—	—	11	4	15	20	4	24
—	—	—	12	—	12	27	12	39
—	—	—	4	5	9	5	8	13
—	—	—	7	3	10	11	5	16
—	—	—	16	1	17	36	10	46
—	—	—	6	2	8	11	4	15
—	—	—	26	13	39	29	20	49
—	—	—	3	2	5	5	4	9
—	—	—	21	3	24	34	4	38
—	—	—	6	7	13	14	17	31
—	—	—	12	3	15	16	3	19
—	—	—	1	2	3	2	9	11
—	—	—	10	4	14	19	21	40
—	—	—	5	6	11	11	23	34
—	2	2	802	212	1,014	1,135	501	1,636

37 投票所施設における身

(2) 投票所

都道府県	入 口 に 段 差					
	簡 易 ス ロ ー プ 設 置			人 的 介 助		
	市 区	町 村	計	市 区	町 村	計
北海道	533	189	722	148	589	737
青森	105	24	129	364	249	613
岩手	132	39	171	360	237	597
宮城	125	29	154	451	125	576
秋田	140	17	157	441	41	482
山形	81	14	95	289	182	471
福島	138	71	209	337	287	624
茨城	247	33	280	594	106	700
栃木	169	44	213	280	92	372
群馬	185	66	251	132	100	232
埼玉	709	96	805	126	26	152
千葉	622	30	652	270	62	332
東京都	999	9	1,008	158	17	175
神奈川県	646	27	673	116	20	136
新潟	315	27	342	622	76	698
富山	67	3	70	89	20	109
石川	98	10	108	47	52	99
福井	76	20	96	62	64	126
山梨	137	17	154	89	54	143
長野	145	85	230	355	252	607
岐阜	176	40	216	153	43	196
静岡県	293	16	309	262	40	302
愛知	611	50	661	255	79	334
三重	165	35	200	160	59	219
滋賀	135	12	147	156	23	179
京都	238	31	269	180	22	202
大阪	711	30	741	88	4	92
兵庫	301	18	319	345	64	409
奈良	124	49	173	143	161	304
和歌山	97	48	145	140	236	376
鳥取	51	35	86	21	61	82
島根	49	27	76	270	75	345
岡山	219	19	238	102	13	115
広島	333	20	353	273	23	296
山口	136	13	149	300	41	341
徳島	42	47	89	115	34	149
香川	82	18	100	67	36	103
愛媛	127	16	143	170	113	283
高知	91	55	146	201	143	344
福岡	233	56	289	312	45	357
佐賀	77	19	96	75	21	96
長崎	170	14	184	253	59	312
熊本	165	104	269	189	100	289
大分	61	5	66	221	22	243
宮崎	101	36	137	120	113	233
鹿児島	120	26	146	414	152	566
沖縄	35	9	44	18	32	50
合 計	10,612	1,698	12,310	10,333	4,465	14,798

体 障 害 者 等 対 策 に 関 す る 調 査 (続)

の あ る も の								
そ の 他			措 置 な し			計		
市 区	町 村	計	市 区	町 村	計	市 区	町 村	計
7	4	11	—	—	—	688	782	1,470
—	—	—	—	—	—	469	273	742
64	15	79	—	—	—	556	291	847
—	5	5	—	—	—	576	159	735
18	10	28	—	—	—	599	68	667
1	—	1	—	—	—	371	196	567
—	—	—	—	4	4	475	362	837
2	—	2	—	—	—	843	139	982
—	—	—	—	—	—	449	136	585
1	1	2	—	—	—	318	167	485
1	—	1	3	1	4	839	123	962
—	—	—	—	—	—	892	92	984
33	5	38	—	—	—	1,190	31	1,221
15	—	15	—	—	—	777	47	824
10	—	10	1	—	1	948	103	1,051
9	—	9	—	—	—	165	23	188
—	—	—	1	—	1	146	62	208
—	—	—	—	—	—	138	84	222
—	—	—	—	—	—	226	71	297
—	1	1	—	—	—	500	338	838
—	—	—	—	—	—	329	83	412
32	—	32	—	—	—	587	56	643
2	—	2	—	—	—	868	129	997
1	4	5	—	5	5	326	103	429
2	—	2	—	—	—	293	35	328
1	—	1	—	—	—	419	53	472
3	—	3	—	—	—	802	34	836
64	17	81	—	—	—	710	99	809
2	7	9	—	—	—	269	217	486
—	—	—	—	—	—	237	284	521
—	1	1	—	—	—	72	97	169
—	—	—	—	—	—	319	102	421
1	7	8	—	—	—	322	39	361
3	—	3	—	—	—	609	43	652
7	—	7	—	—	—	443	54	497
1	4	5	—	—	—	158	85	243
16	—	16	—	—	—	165	54	219
—	—	—	—	—	—	297	129	426
1	1	2	—	—	—	293	199	492
—	—	—	—	—	—	545	101	646
—	—	—	—	—	—	152	40	192
8	—	8	—	—	—	431	73	504
—	—	—	—	—	—	354	204	558
6	—	6	—	—	—	288	27	315
—	1	1	—	—	—	221	150	371
—	1	1	—	—	—	534	179	713
—	4	4	—	—	—	53	45	98
311	88	399	5	10	15	21,261	6,261	27,522

37 投票所施設における身

(2) 投票所(続)

都道府県	入 口 と 同 一 フ ロ ア								
	昇 降 機 あ り			人 的 介 助			そ の 他		
	市 区	町 村	計	市 区	町 村	計	市 区	町 村	計
北海道	5	3	8	—	1	1	1	—	1
	2	—	2	4	—	4	—	—	—
	—	—	—	1	1	2	—	—	—
	2	—	2	2	—	2	—	—	—
青森県	—	—	—	—	—	—	—	—	—
	2	—	2	2	—	2	—	—	—
	—	—	—	—	—	—	—	—	—
	—	—	—	—	—	—	—	—	—
山形県	5	1	6	—	12	12	—	1	1
	—	—	—	1	4	5	—	—	—
	1	—	1	2	—	2	—	—	—
	3	—	3	—	—	—	—	—	—
福島県	1	1	2	—	—	—	—	—	—
	3	—	3	—	—	—	—	—	—
	1	1	2	—	—	—	—	—	—
	—	—	—	—	—	—	—	—	—
埼玉県	12	—	12	1	—	1	—	—	—
	19	—	19	4	—	4	1	—	1
	66	—	66	2	—	2	—	—	—
	60	3	63	9	2	11	1	—	1
神奈川県	9	2	11	85	4	89	3	1	4
	—	—	—	—	—	—	—	—	—
	4	1	5	4	—	4	—	—	—
	2	—	2	—	—	—	—	—	—
山梨県	—	—	—	1	1	2	—	—	—
	—	—	—	4	1	5	—	—	—
	7	1	8	3	9	12	—	—	—
	—	—	—	—	—	—	—	—	—
岐阜県	1	—	1	8	1	9	—	—	—
	18	2	20	14	2	16	—	—	—
	25	—	25	2	—	2	—	—	—
	4	—	4	4	4	8	—	—	—
静岡県	10	—	10	6	—	6	—	—	—
	—	—	—	—	—	—	—	—	—
	8	—	8	1	1	2	—	—	—
	30	—	30	4	—	4	1	—	1
兵庫県	20	2	22	11	1	12	1	—	1
	8	1	9	1	2	3	—	—	—
	—	—	—	2	1	3	—	—	—
	—	—	—	—	—	—	—	—	—
鳥取県	1	—	1	—	9	9	—	14	14
	3	1	4	—	2	2	1	—	1
	7	—	7	1	—	1	—	—	—
	13	2	15	7	—	7	—	—	—
岡山県	8	—	8	3	5	8	—	—	—
	—	—	—	—	—	—	—	—	—
	2	—	2	1	1	2	—	7	7
	3	—	3	—	1	1	—	—	—
徳島県	8	1	9	6	6	12	—	—	—
	1	—	1	—	1	1	—	1	1
	17	—	17	5	—	5	—	—	—
	—	—	—	—	—	—	—	—	—
香川県	1	—	1	—	—	—	—	—	—
	15	4	19	15	2	17	—	—	—
	3	2	5	3	9	12	—	—	—
	2	1	3	1	—	1	1	—	1
高知県	—	—	—	22	—	22	—	—	—
	—	—	—	—	—	—	—	—	—
	6	—	6	2	—	2	2	—	2
	—	—	—	—	1	1	—	—	—
福岡県	—	—	—	—	—	—	—	—	—
	—	—	—	—	—	—	—	—	—
	—	—	—	—	—	—	—	—	—
	—	—	—	—	—	—	—	—	—
合計	412	28	440	242	84	326	12	24	36

体 障 害 者 等 対 策 に 関 す る 調 査 (続)

に な い も の						合 計		
措 置 な し			計					
市 区	町 村	計	市 区	町 村	計	市 区	町 村	計
—	—	—	6	4	10	694	786	1,480
—	—	—	6	—	6	475	273	748
—	—	—	1	1	2	557	292	849
—	—	—	4	—	4	580	159	739
—	—	—	—	—	—	599	68	667
—	—	—	5	14	19	376	210	586
—	—	—	1	4	5	476	366	842
—	—	—	3	—	3	846	139	985
—	—	—	3	—	3	452	136	588
—	—	—	1	1	2	319	168	487
—	—	—	13	—	13	852	123	975
—	—	—	24	—	24	916	92	1,008
1	—	1	69	—	69	1,259	31	1,290
—	—	—	70	5	75	847	52	899
—	—	—	97	7	104	1,045	110	1,155
—	—	—	8	1	9	173	24	197
2	—	2	4	—	4	150	62	212
—	—	—	1	1	2	139	85	224
—	—	—	4	1	5	230	72	302
—	—	—	10	10	20	510	348	858
—	3	3	9	4	13	338	87	425
—	—	—	32	4	36	619	60	679
—	—	—	27	—	27	895	129	1,024
—	—	—	8	4	12	334	107	441
—	—	—	16	—	16	309	35	344
—	—	—	9	1	10	428	54	482
—	—	—	35	—	35	837	34	871
—	—	—	32	3	35	742	102	844
—	—	—	9	3	12	278	220	498
—	—	—	2	1	3	239	285	524
—	—	—	1	23	24	73	120	193
—	—	—	4	3	7	323	105	428
—	—	—	8	—	8	330	39	369
—	—	—	20	2	22	629	45	674
—	—	—	11	5	16	454	59	513
—	—	—	3	8	11	161	93	254
—	—	—	3	1	4	168	55	223
—	—	—	14	7	21	311	136	447
—	—	—	1	2	3	294	201	495
—	—	—	22	—	22	567	101	668
—	—	—	1	—	1	153	40	193
—	—	—	30	6	36	461	79	540
—	1	1	6	12	18	360	216	576
30	—	30	34	1	35	322	28	350
—	—	—	22	—	22	243	150	393
—	—	—	10	—	10	544	179	723
—	—	—	—	1	1	53	46	99
33	4	37	699	140	839	21,960	6,401	28,361

38 繰上投票の期日別投票区数に関する調

都 道 府 県	7 月 8 日	7 月 9 日	7 月 10 日	合 計	繰 上 投 票 を し た 市 町 村 数
北 海 道	—	4	—	4	1
青 森 県	—	—	—	—	—
岩 手 県	—	—	—	—	—
宮 城 県	—	—	—	—	—
秋 田 県	—	—	—	—	—
山 形 県	—	1	—	1	1
福 島 県	—	—	1	1	1
茨 城 県	—	—	—	—	—
栃 木 県	—	—	—	—	—
群 馬 県	—	—	—	—	—
埼 玉 県	—	—	—	—	—
千 葉 県	—	—	—	—	—
東 京 都	—	—	1	1	1
神 奈 川 県	—	—	—	—	—
新 潟 県	—	—	—	—	—
富 山 県	—	—	—	—	—
石 川 県	—	—	—	—	—
福 井 県	—	—	—	—	—
山 梨 県	—	—	—	—	—
長 野 県	—	—	—	—	—
岐 阜 県	—	—	—	—	—
静 岡 県	—	—	1	1	1
愛 知 県	—	—	—	—	—
三 重 県	—	—	—	—	—
滋 賀 県	—	—	—	—	—
京 都 府	—	—	—	—	—
大 阪 府	—	—	—	—	—
兵 庫 県	—	—	—	—	—
奈 良 県	—	—	—	—	—
和 歌 山 県	—	—	—	—	—
鳥 取 県	—	—	—	—	—
島 根 県	—	—	—	—	—
岡 山 県	—	—	—	—	—
山 口 県	—	—	11	11	6
徳 島 県	—	—	1	1	1
香 川 県	—	—	—	—	—
愛 媛 県	—	—	—	—	—
高 知 県	—	—	—	—	—
福 岡 県	—	4	—	4	3
佐 賀 県	—	—	—	—	—
長 崎 県	—	—	33	33	5
熊 本 県	—	—	—	—	—
大 宮 市	—	—	—	—	—
鹿 児 島 県	13	—	6	19	5
沖 縄 県	—	—	8	8	1
合 計	13	9	62	84	26

39 投票所開閉時刻の繰上げ，繰下げに関する調

都道府県	開始時刻の繰上げのみを行った投票所数			開始時刻の繰下げのみを行った投票所数			開始時刻を繰上げ，閉鎖時刻も繰上げた投票所数			開始時刻を繰下げ，閉鎖時刻を繰上げた投票所数		
	市区	町村	計	市区	町村	計	市区	町村	計	市区	町村	計
北海道	—	—	—	—	—	—	—	—	—	—	38	38
青森	—	—	—	—	—	—	—	—	—	—	—	—
岩手	—	—	—	—	—	—	—	—	—	—	—	—
宮城	—	—	—	—	—	—	—	—	—	—	—	—
秋田	—	—	—	—	—	—	—	—	—	1	—	1
山形	—	—	—	—	—	—	—	—	—	—	—	—
福島	—	—	—	—	—	—	—	—	—	—	1	1
茨城	—	—	—	—	—	—	—	—	—	—	—	—
栃木	—	—	—	—	—	—	—	—	—	—	—	—
群馬	—	—	—	—	—	—	—	—	—	—	—	—
埼玉	—	—	—	—	—	—	—	—	—	—	—	—
千葉	—	—	—	—	—	—	—	—	—	—	—	—
東京都	—	—	—	—	—	—	—	—	—	—	—	—
神奈川県	—	—	—	—	—	—	—	—	—	—	—	—
新潟	—	—	—	—	—	—	—	—	—	—	—	—
富山	—	—	—	—	—	—	—	—	—	—	—	—
石川	—	—	—	—	—	—	—	—	—	—	—	—
福井	—	—	—	—	—	—	—	—	—	—	—	—
山梨	—	—	—	—	—	—	—	—	—	1	—	1
長野	—	—	—	—	—	—	—	—	—	—	—	—
岐阜	—	—	—	—	—	—	—	—	—	—	—	—
静岡県	—	—	—	—	—	—	—	—	—	1	—	1
愛知	—	—	—	—	—	—	—	—	—	—	—	—
三重	—	—	—	—	—	—	1	—	1	—	—	—
滋賀	—	—	—	—	—	—	1	—	1	—	—	—
京都	—	—	—	—	—	—	—	—	—	—	—	—
大阪	—	—	—	—	—	—	—	—	—	—	—	—
兵庫県	—	—	—	—	—	—	—	—	—	—	—	—
奈良	—	—	—	—	—	—	—	—	—	—	—	—
和歌山	—	—	—	—	—	—	—	—	—	—	—	—
鳥取	—	—	—	—	—	—	—	—	—	—	—	—
島根	—	—	—	—	—	—	—	—	—	—	—	—
岡山	—	—	—	—	—	—	—	—	—	2	—	2
広島	—	—	—	—	—	—	2	—	2	3	—	3
山口	—	—	—	—	—	—	—	—	—	1	—	1
徳島	—	—	—	—	—	—	—	—	—	—	9	9
香川	—	—	—	—	—	—	14	3	17	—	2	2
愛媛	—	—	—	—	—	—	8	—	8	—	1	1
高知	—	—	—	—	—	—	—	—	—	—	—	—
福岡	—	—	—	—	—	—	1	1	2	—	—	—
佐賀	—	—	—	—	—	—	—	—	—	—	—	—
長門	—	—	—	—	—	—	—	—	—	11	—	11
熊本	—	—	—	—	—	—	—	—	—	—	—	—
大分	—	—	—	—	—	—	—	—	—	—	—	—
宮崎	—	—	—	—	—	—	—	—	—	—	—	—
鹿児島	—	—	—	—	—	—	—	—	—	—	—	—
鹿儿岛	—	—	—	—	—	—	—	—	—	2	4	6
沖縄	—	—	—	—	—	—	—	—	—	—	—	—
合 計	—	—	—	—	1	1	27	4	31	22	55	77

39 投票所開閉時刻の繰上げ，繰下げに関する調 (続)

都 道 府 県	閉鎖時刻の繰上げの みを行った投票所数			合 計			投 票 所 総 数		
	市 区	町 村	計	市 区	町 村	計	市 区	町 村	計
北海道	209	857	1,066	209	895	1,104	1,429	1,383	2,812
青森	34	32	66	34	32	66	594	414	1,008
岩手	647	358	1,005	647	358	1,005	776	376	1,152
宮城	222	156	378	222	156	378	804	291	1,095
秋田	747	138	885	748	138	886	863	138	1,001
山形	51	45	96	51	45	96	565	316	881
福島	381	579	960	381	580	961	816	580	1,396
茨城	470	72	542	470	72	542	1,281	184	1,465
栃木	50	—	50	50	—	50	773	183	956
群馬	605	273	878	605	273	878	700	273	973
埼玉	22	15	37	22	15	37	1,519	261	1,780
千葉	—	—	—	—	—	—	1,400	148	1,548
東京都	—	—	—	—	—	—	1,807	65	1,872
神奈川県	—	—	—	—	—	—	1,538	126	1,664
新潟	539	117	656	539	117	656	1,440	145	1,585
富山	40	1	41	40	1	41	382	54	436
石川	164	84	248	164	84	248	407	124	531
福井	31	28	59	31	28	59	293	122	415
山梨	21	27	48	21	27	48	409	128	537
長野	141	160	301	142	160	302	966	584	1,550
岐阜	263	2	265	263	2	265	744	166	910
静岡県	97	65	162	98	65	163	1,052	117	1,169
愛知県	1	12	13	1	12	13	1,566	198	1,764
三重	345	177	522	346	177	523	682	209	891
滋賀	29	3	32	30	3	33	838	92	930
京都	75	4	79	75	4	79	875	129	1,004
大阪府	—	—	—	—	—	—	1,698	81	1,779
兵庫県	52	8	60	52	8	60	1,791	222	2,013
奈良	9	117	126	9	117	126	458	326	784
和歌山	238	361	599	238	361	599	470	417	887
鳥取	44	90	134	44	90	134	183	241	424
島根	304	223	527	304	223	527	544	244	788
岡山	386	119	505	388	119	507	695	120	815
広島	370	136	506	375	136	511	1,162	158	1,320
山口	169	74	243	170	74	244	813	97	910
徳島	80	46	126	80	55	135	327	188	515
香川県	16	27	43	30	32	62	311	154	465
愛媛	167	89	256	175	90	265	546	200	746
高知	477	364	841	477	364	841	566	371	937
福岡	26	33	59	27	34	61	1,014	197	1,211
佐賀	54	—	54	54	—	54	289	78	367
長崎	306	73	379	317	73	390	821	117	938
熊本	370	307	677	370	307	677	685	399	1,084
大分	411	32	443	411	32	443	574	47	621
宮崎	280	207	487	280	207	487	557	228	785
鹿児島	845	324	1,169	845	324	1,169	955	324	1,279
沖縄	43	16	59	45	21	66	218	100	318
合 計	9,831	5,851	15,682	9,880	5,911	15,791	39,196	11,115	50,311

40 投票箱の送致に関する調

都 道 府 県	投票の当日投票箱を開票 所に送致した投票所数			投票の翌日投票箱を開票 所に送致した投票所数			投票の翌々日以降に投票 箱を開票所に送致した投 票所数			合 計		
	市 区	町 村	計	市 区	町 村	計	市 区	町 村	計	市 区	町 村	計
北 海 道	1,429	1,379	2,808	—	4	4	—	—	—	1,429	1,383	2,812
青 森 県	594	414	1,008	—	—	—	—	—	—	594	414	1,008
岩 手 県	776	376	1,152	—	—	—	—	—	—	776	376	1,152
宮 城 県	804	291	1,095	—	—	—	—	—	—	804	291	1,095
秋 田 県	863	138	1,001	—	—	—	—	—	—	863	138	1,001
山 形 県	565	316	881	—	—	—	—	—	—	565	316	881
福 島 県	816	579	1,395	—	1	1	—	—	—	816	580	1,396
茨 城 県	1,281	184	1,465	—	—	—	—	—	—	1,281	184	1,465
栃 木 県	773	183	956	—	—	—	—	—	—	773	183	956
群 馬 県	700	273	973	—	—	—	—	—	—	700	273	973
埼 玉 県	1,519	261	1,780	—	—	—	—	—	—	1,519	261	1,780
千 葉 県	1,400	148	1,548	—	—	—	—	—	—	1,400	148	1,548
東 京 都	1,807	65	1,872	—	—	—	—	—	—	1,807	65	1,872
神 奈 川 県	1,538	126	1,664	—	—	—	—	—	—	1,538	126	1,664
新 潟 県	1,440	145	1,585	—	—	—	—	—	—	1,440	145	1,585
富 山 県	382	54	436	—	—	—	—	—	—	382	54	436
石 川 県	407	124	531	—	—	—	—	—	—	407	124	531
福 井 県	293	122	415	—	—	—	—	—	—	293	122	415
山 梨 県	409	128	537	—	—	—	—	—	—	409	128	537
長 野 県	966	584	1,550	—	—	—	—	—	—	966	584	1,550
岐 阜 県	744	166	910	—	—	—	—	—	—	744	166	910
静 岡 県	1,052	117	1,169	—	—	—	—	—	—	1,052	117	1,169
愛 知 県	1,566	198	1,764	—	—	—	—	—	—	1,566	198	1,764
三 重 県	682	209	891	—	—	—	—	—	—	682	209	891
滋 賀 県	838	92	930	—	—	—	—	—	—	838	92	930
京 都 府	875	129	1,004	—	—	—	—	—	—	875	129	1,004
大 阪 府	1,698	81	1,779	—	—	—	—	—	—	1,698	81	1,779
兵 庫 県	1,791	222	2,013	—	—	—	—	—	—	1,791	222	2,013
奈 良 県	458	326	784	—	—	—	—	—	—	458	326	784
和 歌 山 県	470	417	887	—	—	—	—	—	—	470	417	887
鳥 取 県	183	241	424	—	—	—	—	—	—	183	241	424
島 根 県	544	244	788	—	—	—	—	—	—	544	244	788
岡 山 県	695	120	815	—	—	—	—	—	—	695	120	815
広 島 県	1,162	158	1,320	—	—	—	—	—	—	1,162	158	1,320
山 口 県	804	95	899	9	2	11	—	—	—	813	97	910
徳 島 県	326	188	514	1	—	1	—	—	—	327	188	515
香 川 県	311	154	465	—	—	—	—	—	—	311	154	465
愛 媛 県	546	200	746	—	—	—	—	—	—	546	200	746
高 知 県	566	371	937	—	—	—	—	—	—	566	371	937
福 岡 県	1,011	196	1,207	—	—	—	3	1	4	1,014	197	1,211
佐 賀 県	289	78	367	—	—	—	—	—	—	289	78	367
長 崎 県	793	117	910	28	—	28	—	—	—	821	117	938
熊 本 県	685	399	1,084	—	—	—	—	—	—	685	399	1,084
大 分 県	574	47	621	—	—	—	—	—	—	574	47	621
宮 崎 県	557	228	785	—	—	—	—	—	—	557	228	785
鹿 児 島 県	955	309	1,264	—	6	6	—	9	9	955	324	1,279
沖 縄 県	218	92	310	—	8	8	—	—	—	218	100	318
合 計	39,155	11,084	50,239	38	21	59	3	10	13	39,196	11,115	50,311

41 開 票 区

都 道 府 県	開 票 区 数 (A + B + C)			市区町村を一開票区としたもの (A)			市 区 町 村 の		
	市 区	町 村	計	市 区	町 村	計	二	三	四
							開票区 に分け たもの	開票区 に分け たもの	開票区 に分け たもの
北 海 道	44	144	188	44	144	188	—	—	—
青 森 県	10	30	40	10	30	40	—	—	—
岩 手 県	13	21	34	13	21	34	—	—	—
宮 城 県	17	22	39	17	22	39	—	—	—
秋 田 県	13	12	25	13	12	25	—	—	—
山 形 県	13	22	35	13	22	35	—	—	—
山 福 県	13	46	59	13	46	59	—	—	—
茨 城 県	32	12	44	32	12	44	—	—	—
栃 木 県	14	13	27	14	13	27	—	—	—
群 馬 県	12	23	35	12	23	35	—	—	—
埼 玉 県	50	24	74	48	24	72	2	—	—
千 葉 県	41	18	59	41	18	59	—	—	—
東 京 府	49	13	62	49	13	62	—	—	—
神 奈 川 県	44	14	58	44	14	58	—	—	—
新 潟 県	27	10	37	27	10	37	—	—	—
富 山 県	10	5	15	10	5	15	—	—	—
石 川 県	10	9	19	10	9	19	—	—	—
福 井 県	9	8	17	9	8	17	—	—	—
山 梨 県	13	14	27	13	14	27	—	—	—
山 長 県	19	58	77	19	58	77	—	—	—
岐 阜 県	21	26	47	21	20	41	—	—	—
静 岡 県	31	12	43	31	12	43	—	—	—
愛 知 県	52	20	72	52	20	72	—	—	—
三 重 県	14	15	29	14	15	29	—	—	—
滋 賀 県	13	6	19	13	6	19	—	—	—
京 都 府	25	11	36	25	11	36	—	—	—
大 阪 府	62	10	72	62	10	72	—	—	—
兵 庫 県	40	12	52	36	12	48	—	—	4
奈 良 県	12	27	39	12	27	39	—	—	—
和 歌 山 県	9	21	30	9	21	30	—	—	—
鳥 取 県	4	15	19	4	15	19	—	—	—
島 根 県	8	13	21	8	13	21	—	—	—
岡 山 県	18	12	30	18	12	30	—	—	—
広 島 県	21	9	30	21	9	30	—	—	—
山 口 県	13	6	19	13	6	19	—	—	—
徳 島 県	8	16	24	8	16	24	—	—	—
香 川 県	8	9	17	8	9	17	—	—	—
愛 媛 県	11	9	20	11	9	20	—	—	—
高 知 県	11	23	34	11	23	34	—	—	—
福 岡 県	40	32	72	40	32	72	—	—	—
佐 賀 県	10	10	20	10	10	20	—	—	—
長 崎 県	13	8	21	13	8	21	—	—	—
熊 本 県	15	31	46	13	31	44	2	—	—
大 分 県	14	4	18	14	4	18	—	—	—
宮 崎 県	9	17	26	9	17	26	—	—	—
鹿 児 島 県	21	24	45	18	24	42	—	3	—
沖 縄 県	11	30	41	11	30	41	—	—	—
合 計	967	946	1,913	956	940	1,896	4	3	4

に 関 す る 調

区 域 を 二 以 上 の 開 票 区 と し た も の (B)							町 村 の 区 域 を 合 わ せ て 一 開 票 区 と し た も の (C)				
五 開 票 区 に 分 け た も の	六 開 票 区 に 分 け た も の	七 開 票 区 に 分 け た も の	八 開 票 区 に 分 け た も の	九 開 票 区 に 分 け た も の	十 以 上 の 開 票 区 に 分 け た も の	小 計	二 町 村 を 合 わ せ た も の	三 町 村 を 合 わ せ た も の	四 以 上 の 町 村 を 合 わ せ た も の	小 計	
-	-	-	-	-	-	-	-	-	-	-	
-	-	-	-	-	-	-	-	-	-	-	
-	-	-	-	-	-	-	-	-	-	-	
-	-	-	-	-	-	-	-	-	-	-	
-	-	-	-	-	-	-	-	-	-	-	
-	-	-	-	-	-	-	-	-	-	-	
-	-	-	-	-	-	-	-	-	-	-	
-	-	-	-	-	-	-	-	-	-	-	
-	-	-	-	-	-	-	-	-	-	-	
-	-	-	-	-	-	2	-	-	-	-	
-	-	-	-	-	-	-	-	-	-	-	
-	-	-	-	-	-	-	-	-	-	-	
-	-	-	-	-	-	-	-	-	-	-	
-	-	-	-	-	-	-	-	-	-	-	
-	-	-	-	-	-	-	-	-	-	-	
-	-	-	-	-	-	-	-	-	-	-	
-	6	-	-	-	-	6	-	-	-	-	
-	-	-	-	-	-	-	-	-	-	-	
-	-	-	-	-	-	-	-	-	-	-	
-	-	-	-	-	-	-	-	-	-	-	
-	-	-	-	-	-	-	-	-	-	-	
-	-	-	-	-	-	-	-	-	-	-	
-	-	-	-	-	-	-	-	-	-	-	
-	-	-	-	-	-	-	-	-	-	-	
-	-	-	-	-	-	-	-	-	-	-	
-	-	-	-	-	-	-	-	-	-	-	
-	-	-	-	-	-	-	-	-	-	-	
-	-	-	-	-	-	-	-	-	-	-	
-	-	-	-	-	-	-	-	-	-	-	
-	-	-	-	-	-	-	-	-	-	-	
-	-	-	-	-	-	-	-	-	-	-	
-	-	-	-	-	-	-	-	-	-	-	
-	-	-	-	-	-	-	-	-	-	-	
-	-	-	-	-	-	2	-	-	-	-	
-	-	-	-	-	-	-	-	-	-	-	
-	-	-	-	-	-	-	-	-	-	-	
-	-	-	-	-	-	-	-	-	-	-	
-	-	-	-	-	-	-	-	-	-	-	
-	-	-	-	-	-	3	-	-	-	-	
-	-	-	-	-	-	-	-	-	-	-	
-	6	-	-	-	-	17	-	-	-	-	

42 開 票 所 に 使 用 し

都 道 府 県	市 区 町 村 数			開 票								
				市 区 役 所 ・ 町 村 役 場			支 所 ・ 出 張 所			学 校 ・ 幼 稚 園		
	市 区	町 村	計	市 区	町 村	計	市 区	町 村	計	市 区	町 村	計
北 海 道	44	144	188	1	29	30	—	—	—	—	—	—
青 森 手 城 秋	10	30	40	1	3	4	—	—	—	—	—	—
岩 手 城 秋	13	21	34	—	1	1	—	—	—	—	2	2
宮 城 田	17	22	39	—	4	4	—	—	—	—	1	1
秋 田	13	12	25	—	2	2	—	—	—	—	—	—
山 形 形 島 茨 栃 群	13	22	35	—	7	7	—	—	—	1	2	3
福 島 茨 栃 群	13	46	59	—	7	7	—	1	1	—	2	2
茨 城 木 馬	32	12	44	5	5	10	—	—	—	3	2	5
栃 木 馬	14	13	27	1	3	4	—	—	—	—	2	2
群 馬	12	23	35	—	16	16	—	—	—	4	—	4
埼 玉 葉 京 奈 新	49	24	73	2	13	15	—	—	—	9	1	10
千 葉 京 奈 新	41	18	59	2	4	6	—	—	—	12	4	16
東 京 奈 新	49	13	62	1	3	4	—	—	—	—	—	—
神 奈 川 潟	44	14	58	1	1	2	—	—	—	6	2	8
新 潟	27	10	37	—	5	5	—	—	—	—	—	—
富 山 山 川 井 梨 野	10	5	15	1	3	4	—	—	—	1	—	1
石 川 井 梨 野	10	9	19	2	5	7	—	—	—	—	—	—
福 井 梨 野	9	8	17	1	1	2	—	—	—	—	—	—
山 梨 野	13	14	27	—	4	4	—	—	—	3	1	4
長 野	19	58	77	3	26	29	—	—	—	2	—	2
岐 静 愛 三 滋	21	21	42	4	4	8	—	4	4	1	—	1
静 岡 知 重 賀	31	12	43	—	2	2	—	—	—	3	1	4
愛 知 重 賀	52	20	72	20	9	29	—	—	—	2	—	2
三 重 賀	14	15	29	—	3	3	—	—	—	2	1	3
滋 賀	13	6	19	1	1	2	—	—	—	1	—	1
京 都 大 阪 兵 庫 和 歌 山	25	11	36	3	2	5	—	—	—	3	—	3
大 阪 兵 庫 和 歌 山	62	10	72	5	3	8	—	—	—	9	—	9
兵 庫 和 歌 山	37	12	49	2	1	3	—	—	—	7	—	7
和 歌 山	12	27	39	—	6	6	—	—	—	2	—	2
歌 山	9	21	30	—	2	2	—	—	—	1	1	2
鳥 島 岡 広 山	4	15	19	—	1	1	—	—	—	—	1	1
取 根 山 島 口	8	13	21	—	4	4	—	—	—	—	1	1
島 根 山 島 口	18	12	30	1	3	4	—	—	—	1	2	3
岡 山 島 口	21	9	30	—	1	1	—	—	—	10	—	10
山 口	13	6	19	—	1	1	—	—	—	1	—	1
徳 香 愛 高 福	8	16	24	—	6	6	—	—	—	—	—	—
香 川 媛 知 福	8	9	17	—	1	1	—	—	—	—	1	1
愛 媛 知 福	11	9	20	3	2	5	—	—	—	1	—	1
高 知 福	11	23	34	4	12	16	—	—	—	1	—	1
福 岡	40	32	72	1	2	3	—	—	—	4	1	5
佐 賀 長 熊 大 宮	10	10	20	—	2	2	—	—	—	1	—	1
長 崎 本 分 崎	13	8	21	—	—	—	—	—	—	—	—	—
熊 本 分 崎	14	31	45	—	8	8	—	—	—	1	—	1
大 宮	14	4	18	—	2	2	—	—	—	2	1	3
宮 崎	9	17	26	—	3	3	—	—	—	—	—	—
鹿 児 島 沖 縄	19	24	43	—	4	4	—	—	—	2	—	2
沖 縄	11	30	41	—	7	7	—	—	—	—	1	1
合 計	960	941	1,901	65	234	299	—	5	5	96	30	126

(注) 市区町村数において、指定都市については行政区数とした。

た 施 設 に 関 す る 調

所 数											
公 会 堂			公 民 館			体 育 館 (学 校 以 外 の も の)			集 会 施 設		
市 区	町 村	計	市 区	町 村	計	市 区	町 村	計	市 区	町 村	計
—	5	5	4	35	39	34	22	56	2	23	25
—	2	2	—	8	8	8	7	15	1	2	3
—	1	1	—	3	3	12	11	23	—	1	1
—	2	2	2	3	5	13	7	20	1	3	4
—	—	—	1	3	4	10	2	12	1	3	4
2	—	2	—	7	7	9	2	11	—	1	1
—	1	1	1	12	13	12	15	27	—	3	3
—	—	—	3	3	6	19	1	20	—	—	—
—	—	—	1	3	4	11	3	14	—	—	—
—	—	—	—	4	4	8	2	10	—	—	—
—	1	1	—	3	3	35	2	37	—	1	1
—	—	—	1	3	4	23	3	26	—	—	—
—	—	—	—	2	2	47	1	48	—	—	—
—	1	1	—	4	4	35	3	38	—	1	1
1	—	1	—	2	2	22	—	22	1	1	2
—	—	—	—	—	—	6	1	7	1	1	2
—	1	1	1	—	1	7	—	7	—	—	—
2	1	3	—	2	2	6	2	8	—	—	—
2	1	3	1	3	4	6	—	6	—	1	1
—	2	2	1	13	14	12	1	13	—	4	4
1	1	2	2	15	17	8	1	9	1	1	2
1	—	1	3	2	5	20	6	26	—	1	1
2	—	2	5	6	11	21	—	21	1	1	2
1	—	1	—	1	1	7	5	12	—	—	—
2	—	2	—	1	1	7	—	7	—	—	—
2	1	3	—	1	1	10	2	12	—	1	1
19	1	20	—	2	2	29	2	31	—	1	1
2	1	3	—	2	2	21	2	23	1	2	3
—	3	3	—	5	5	10	4	14	—	3	3
1	3	4	—	6	6	6	3	9	—	1	1
1	—	1	—	2	2	2	3	5	—	2	2
1	2	3	—	1	1	3	1	4	1	2	3
—	1	1	1	1	2	8	1	9	—	3	3
—	2	2	2	1	3	7	2	9	1	—	1
1	—	1	—	1	1	10	2	12	—	—	—
1	—	1	—	3	3	5	1	6	—	1	1
1	—	1	—	1	1	6	—	6	—	2	2
—	1	1	1	1	2	5	1	6	—	—	—
1	2	3	2	2	4	2	1	3	—	2	2
4	7	11	—	6	6	28	9	37	—	1	1
2	1	3	1	2	3	6	3	9	—	—	—
2	2	4	—	2	2	6	2	8	—	—	—
—	2	2	—	3	3	12	9	21	—	2	2
2	—	2	2	—	2	6	1	7	—	—	—
—	—	—	—	—	—	9	7	16	—	4	4
5	1	6	2	13	15	8	4	12	1	—	1
1	3	4	3	4	7	6	—	6	—	6	6
60	52	112	40	197	237	603	157	760	13	81	94

42 開票所に使用した施設に関する調(続)

都道府県	開票所数						計			借上料を要した数 開票所		
	左記以外の公共施設			その他								
	市区	町村	計	市区	町村	計	市区	町村	計	市区	町村	計
北海道	3	30	33	—	—	—	44	144	188	24	3	27
青森	—	8	8	—	—	—	10	30	40	5	—	5
岩手	1	2	3	—	—	—	13	21	34	4	—	4
宮城	1	2	3	—	—	—	17	22	39	6	1	7
秋田	1	2	3	—	—	—	13	12	25	2	—	2
山形	1	3	4	—	—	—	13	22	35	1	—	1
福島	—	5	5	—	—	—	13	46	59	1	—	1
茨城	2	1	3	—	—	—	32	12	44	—	—	—
栃木	1	2	3	—	—	—	14	13	27	2	—	2
群馬	—	1	1	—	—	—	12	23	35	—	—	—
埼玉	4	2	6	—	1	1	50	24	74	9	1	10
千葉県	3	3	6	—	1	1	41	18	59	5	—	5
東京都	—	7	7	1	—	1	49	13	62	—	—	—
神奈川県	2	2	4	—	—	—	44	14	58	9	—	9
新潟	2	2	4	1	—	1	27	10	37	4	—	4
富山	1	—	1	—	—	—	10	5	15	6	—	6
石川	—	3	3	—	—	—	10	9	19	5	—	5
福井	—	2	2	—	—	—	9	8	17	2	—	2
山梨	1	4	5	—	—	—	13	14	27	1	—	1
長野	1	10	11	—	2	2	19	58	77	1	—	1
岐阜	3	—	3	1	—	1	21	26	47	3	1	4
静岡県	4	—	4	—	—	—	31	12	43	17	—	17
愛知	1	4	5	—	—	—	52	20	72	10	—	10
三重	4	3	7	—	2	2	14	15	29	7	—	7
滋賀	2	4	6	—	—	—	13	6	19	6	—	6
京都	2	3	5	5	1	6	25	11	36	16	1	17
大阪府	—	—	—	—	1	1	62	10	72	—	—	—
兵庫県	6	4	10	1	—	1	40	12	52	18	1	19
奈良	—	3	3	—	3	3	12	27	39	2	3	5
和歌山	—	4	4	1	1	2	9	21	30	2	—	2
鳥取	1	6	7	—	—	—	4	15	19	3	—	3
島根	2	2	4	1	—	1	8	13	21	6	1	7
岡山	7	1	8	—	—	—	18	12	30	7	1	8
広島	1	3	4	—	—	—	21	9	30	—	—	—
山口	1	1	2	—	1	1	13	6	19	3	1	4
徳島	2	5	7	—	—	—	8	16	24	3	—	3
香川	1	4	5	—	—	—	8	9	17	5	1	6
愛媛	1	4	5	—	—	—	11	9	20	2	—	2
高知	—	—	—	1	4	5	11	23	34	2	—	2
福岡	2	6	8	1	—	1	40	32	72	4	2	6
佐賀	—	2	2	—	—	—	10	10	20	3	2	5
長崎	4	1	5	1	1	2	13	8	21	4	—	4
熊本	1	6	7	1	1	2	15	31	46	7	1	8
大宮	1	—	1	1	—	1	14	4	18	3	—	3
宮崎	—	3	3	—	—	—	9	17	26	4	3	7
鹿児島	3	2	5	—	—	—	21	24	45	—	1	1
沖縄	1	8	9	—	1	1	11	30	41	—	3	3
合計	74	170	244	16	20	36	967	946	1,913	224	27	251

43 立 会 人 に

都 道 府 県	期 日 前 投 票 立 会 人 数										
	比 例 代 表						選 挙 区			合 計	
	市 区	町 村	計	市 区	町 村	計					
北海道	(869)	—	(2,275)	—	(3,144)	—	869	2,275	3,144	(3,144)	3,144
青森	(262)	—	(438)	—	(700)	—	262	438	700	(700)	700
岩手	(733)	—	(324)	—	(1,057)	—	733	324	1,057	(1,057)	1,057
宮城	(1,367)	—	(523)	—	(1,890)	—	1,367	523	1,890	(1,890)	1,890
秋田	(1,293)	—	(216)	—	(1,509)	—	1,293	216	1,509	(1,509)	1,509
山形	(361)	—	(347)	—	(708)	—	361	347	708	(708)	708
福島	(1,110)	—	(865)	—	(1,975)	—	1,110	865	1,975	(1,975)	1,975
茨城	(1,945)	—	(355)	—	(2,300)	—	1,945	355	2,300	(2,300)	2,300
栃木	(1,151)	—	(293)	—	(1,444)	—	1,151	293	1,444	(1,444)	1,444
群馬	(1,100)	—	(604)	—	(1,704)	—	1,100	604	1,704	(1,704)	1,704
埼玉県	(3,058)	—	(662)	—	(3,720)	—	3,058	662	3,720	(3,720)	3,720
千葉県	(1,722)	—	(320)	—	(2,042)	—	1,722	320	2,042	(2,042)	2,042
東京都	(5,704)	—	(431)	—	(6,135)	—	5,704	431	6,135	(6,135)	6,135
神奈川県	(2,206)	—	(429)	—	(2,635)	—	2,206	429	2,635	(2,635)	2,635
新潟	(1,654)	—	(325)	—	(1,979)	—	1,654	325	1,979	(1,979)	1,979
富山	(919)	—	(69)	—	(988)	—	919	69	988	(988)	988
石川	(344)	—	(399)	—	(743)	—	344	399	743	(743)	743
福井	(388)	—	(317)	—	(705)	—	388	317	705	(705)	705
山梨	(689)	—	(324)	—	(1,013)	—	689	324	1,013	(1,013)	1,013
長野	(998)	—	(1,169)	—	(2,167)	—	998	1,263	2,261	(2,167)	2,261
岐阜	(1,181)	—	(493)	—	(1,674)	—	1,181	526	1,707	(1,674)	1,707
静岡県	(1,764)	—	(478)	—	(2,242)	—	1,764	478	2,242	(2,242)	2,242
愛知	(3,049)	—	(652)	—	(3,701)	—	3,049	652	3,701	(3,701)	3,701
三重	(857)	—	(379)	—	(1,236)	—	857	379	1,236	(1,236)	1,236
滋賀	(703)	—	(121)	—	(824)	—	703	121	824	(824)	824
京都	(784)	—	(241)	—	(1,025)	—	784	241	1,025	(1,025)	1,025
大阪	(1,929)	—	(216)	—	(2,145)	—	1,929	216	2,145	(2,145)	2,145
兵庫	(1,986)	—	(559)	—	(2,545)	—	1,986	559	2,545	(2,545)	2,545
奈良	(346)	—	(338)	—	(684)	—	376	369	745	(684)	745
和歌山	(576)	—	(454)	—	(1,030)	—	576	454	1,030	(1,030)	1,030
鳥取	(396)	—	(424)	—	(820)	—	396	424	820	(820)	820
島根	(520)	—	(323)	—	(843)	—	520	323	843	(843)	843
岡山	(1,372)	—	(349)	—	(1,721)	—	1,372	349	1,721	(1,721)	1,721
広島	(1,353)	—	(309)	—	(1,662)	—	1,353	309	1,662	(1,662)	1,662
山口	(1,001)	—	(179)	—	(1,180)	—	1,001	179	1,180	(1,180)	1,180
徳島	(227)	—	(366)	—	(593)	—	227	366	593	(593)	593
香川	(234)	—	(146)	—	(380)	—	234	146	380	(380)	380
愛媛	(1,071)	—	(212)	—	(1,283)	—	1,071	212	1,283	(1,283)	1,283
高知	(186)	—	(328)	—	(514)	—	186	328	514	(514)	514
福岡	(1,600)	—	(516)	—	(2,116)	—	1,600	516	2,116	(2,116)	2,116
佐賀	(641)	—	(245)	—	(886)	—	641	245	886	(886)	886
長崎	(610)	—	(220)	—	(830)	—	680	220	900	(830)	900
熊本	(1,308)	—	(789)	—	(2,097)	—	1,308	886	2,194	(2,097)	2,194
大分	(966)	—	(105)	—	(1,071)	—	966	105	1,071	(1,071)	1,071
宮崎	(377)	—	(239)	—	(616)	—	377	239	616	(616)	616
鹿児島	(651)	—	(376)	—	(1,027)	—	684	376	1,060	(1,027)	1,060
沖縄	(217)	—	(202)	—	(419)	—	217	202	419	(419)	419
合 計	(53,778)	—	(19,944)	—	(73,722)	—	53,911	20,199	74,110	(73,722)	74,110

(注) 投票立会人数の欄の()内の数値は、同一人を比例代表と選挙区の投票立会人としたものの数である。

関 する 調

投 票 立 会 人 数									
比 例 代 表				選 挙 区			合 計		
市 区	町 村	計		市 区	町 村	計			
(3, 026) -	(3, 190) -	(6, 216) -	-	3, 026	3, 190	6, 216	(6, 216)	6, 216	
(1, 624) -	(1, 162) -	(2, 786) -	-	1, 624	1, 162	2, 786	(2, 786)	2, 786	
(1, 959) -	(997) -	(2, 956) -	-	1, 959	997	2, 956	(2, 956)	2, 956	
(1, 870) -	(788) -	(2, 658) -	-	1, 870	788	2, 658	(2, 658)	2, 658	
(2, 119) -	(403) -	(2, 522) -	-	2, 119	403	2, 522	(2, 522)	2, 522	
(1, 132) -	(685) -	(1, 817) -	-	1, 132	685	1, 817	(1, 817)	1, 817	
(1, 752) -	(1, 374) -	(3, 126) -	-	1, 752	1, 374	3, 126	(3, 126)	3, 126	
(2, 329) -	(359) -	(2, 688) -	-	2, 584	375	2, 959	(2, 688)	2, 959	
(2, 034) -	(550) -	(2, 584) -	-	2, 034	550	2, 584	(2, 584)	2, 584	
(1, 414) -	(604) -	(2, 018) -	-	1, 414	604	2, 018	(2, 018)	2, 018	
(5, 408) -	(842) -	(6, 250) -	-	5, 408	842	6, 250	(6, 250)	6, 250	
(3, 173) -	(305) -	(3, 478) -	-	3, 173	305	3, 478	(3, 478)	3, 478	
(5, 488) -	(152) -	(5, 640) -	-	5, 488	152	5, 640	(5, 640)	5, 640	
(3, 247) -	(306) -	(3, 553) -	-	3, 247	306	3, 553	(3, 553)	3, 553	
(2, 901) -	(336) -	(3, 237) -	-	2, 901	336	3, 237	(3, 237)	3, 237	
(761) -	(131) -	(892) -	-	761	131	892	(892)	892	
(947) -	(317) -	(1, 264) -	-	947	317	1, 264	(1, 264)	1, 264	
(628) -	(281) -	(909) -	-	628	281	909	(909)	909	
(1, 184) -	(400) -	(1, 584) -	-	1, 184	400	1, 584	(1, 584)	1, 584	
(2, 480) -	(1, 619) -	(4, 099) -	-	2, 511	1, 685	4, 196	(4, 099)	4, 196	
(1, 859) -	(344) -	(2, 203) -	-	1, 859	392	2, 251	(2, 203)	2, 251	
(3, 698) -	(390) -	(4, 088) -	-	3, 698	390	4, 088	(4, 088)	4, 088	
(4, 643) -	(552) -	(5, 195) -	-	4, 643	552	5, 195	(5, 195)	5, 195	
(1, 669) -	(455) -	(2, 124) -	-	1, 669	455	2, 124	(2, 124)	2, 124	
(2, 064) -	(218) -	(2, 282) -	-	2, 064	218	2, 282	(2, 282)	2, 282	
(1, 886) -	(292) -	(2, 178) -	-	1, 886	292	2, 178	(2, 178)	2, 178	
(4, 806) -	(230) -	(5, 036) -	-	4, 806	230	5, 036	(5, 036)	5, 036	
(4, 324) -	(526) -	(4, 850) -	-	4, 324	526	4, 850	(4, 850)	4, 850	
(1, 193) 104	(785) 150	(1, 978) 254	-	1, 297	905	2, 202	(1, 978)	2, 456	
(998) -	(887) -	(1, 885) -	-	998	887	1, 885	(1, 885)	1, 885	
(448) -	(553) -	(1, 001) -	-	448	553	1, 001	(1, 001)	1, 001	
(1, 105) -	(519) -	(1, 624) -	-	1, 105	519	1, 624	(1, 624)	1, 624	
(2, 008) -	(375) -	(2, 383) -	-	2, 008	375	2, 383	(2, 383)	2, 383	
(2, 557) -	(346) -	(2, 903) -	-	2, 557	346	2, 903	(2, 903)	2, 903	
(1, 740) -	(217) -	(1, 957) -	-	1, 740	217	1, 957	(1, 957)	1, 957	
(894) -	(428) -	(1, 322) -	-	894	428	1, 322	(1, 322)	1, 322	
(832) -	(390) -	(1, 222) -	-	832	390	1, 222	(1, 222)	1, 222	
(1, 197) -	(405) -	(1, 602) -	-	1, 197	405	1, 602	(1, 602)	1, 602	
(1, 523) -	(962) -	(2, 485) -	-	1, 523	962	2, 485	(2, 485)	2, 485	
(3, 025) -	(522) -	(3, 547) -	-	3, 025	522	3, 547	(3, 547)	3, 547	
(647) -	(210) -	(857) -	-	647	210	857	(857)	857	
(1, 181) -	(295) -	(1, 476) -	-	1, 751	295	2, 046	(1, 476)	2, 046	
(1, 419) -	(750) -	(2, 169) -	-	1, 419	800	2, 219	(2, 169)	2, 219	
(1, 634) -	(141) -	(1, 775) -	-	1, 634	141	1, 775	(1, 775)	1, 775	
(1, 127) -	(458) -	(1, 585) -	-	1, 127	458	1, 585	(1, 585)	1, 585	
(1, 848) -	(717) -	(2, 565) -	-	1, 910	717	2, 627	(2, 565)	2, 627	
(417) -	(200) -	(617) -	-	417	200	617	(617)	617	
(96, 218) 104	(26, 968) 150	(123, 186) 254	-	97, 240	27, 268	124, 508	(123, 186)	124, 762	

43 立会人に関する調(続)

都道府県	開票立会人数							選挙分会数 立会人数 (比例代表)	選挙立会 人数 (選挙区)
	比例代表			選挙区			合計		
	市区	町村	計	市区	町村	計			
北海道	197	533	730	184	502	686	1,416	3	3
青森	55	131	186	44	112	156	342	3	4
岩手	62	90	152	49	73	122	274	3	3
宮城	65	73	138	77	103	180	318	4	5
秋田	59	45	104	39	36	75	179	3	3
山形	61	96	157	40	66	106	263	6	4
福島	68	197	265	53	160	213	478	3	3
茨城	137	45	182	100	36	136	318	4	3
栃木	74	42	116	53	44	97	213	3	3
群馬	70	88	158	36	69	105	263	4	3
埼玉県	265	110	375	313	127	440	815	3	3
千葉県	213	76	289	213	79	292	581	3	3
東京都	262	49	311	361	69	430	741	4	3
神奈川県	237	57	294	249	62	311	605	3	5
新潟	130	43	173	108	32	140	313	3	3
富山	55	25	80	30	15	45	125	3	3
石川	51	39	90	30	27	57	147	3	3
福井	34	27	61	27	24	51	112	3	3
山梨	54	51	105	40	46	86	191	3	3
長野	99	217	316	77	187	264	580	3	3
岐阜	93	86	179	85	87	172	351	3	3
静岡県	127	45	172	108	37	145	317	4	4
愛知	263	88	351	249	84	333	684	3	3
三重	62	67	129	42	46	88	217	3	3
滋賀	58	20	78	39	18	57	135	3	3
京都	128	49	177	98	33	131	308	3	3
大阪	326	43	369	393	50	443	812	3	5
兵庫県	193	55	248	211	54	265	513	3	3
奈良	65	101	166	36	81	117	283	3	3
和歌山	42	85	127	27	61	88	215	3	3
鳥取	19	57	76	12	45	57	133	4	3
島根	44	57	101	25	39	64	165	4	3
岡山	86	49	135	54	36	90	225	3	3
広島	82	34	116	91	37	128	244	3	3
山口	54	23	77	39	18	57	134	3	3
徳島	40	67	107	29	50	79	186	3	3
香川	41	43	84	24	27	51	135	3	3
愛媛	54	34	88	33	27	60	148	3	3
高知	38	71	109	41	74	115	224	3	4
福岡	219	148	367	189	127	316	683	4	5
佐賀	55	43	98	30	30	60	158	4	3
長崎	53	27	80	40	24	64	144	4	4
熊本	70	109	179	47	96	143	322	3	3
大分	68	15	83	42	12	54	137	3	3
宮崎	48	54	102	27	52	79	181	3	3
鹿児島	94	86	180	63	72	135	315	3	3
沖縄	54	106	160	38	92	130	290	3	3
合計	4,724	3,696	8,420	4,235	3,278	7,513	15,933	154	154

44 投票立会人の交

(1) 期日前投票所

都道府県	期日前投票所数			左記のうち交替制を採用した期日前投票所数			投票立会人数		
	市区	町村	計	市区	町村	計	市区	町村	計
北海道	94	182	276	59	119	178	869	2,275	3,144
青森	34	37	71	9	9	18	262	438	700
岩手	43	29	72	7	6	13	733	324	1,057
宮城	69	28	97	5	6	11	1,367	523	1,890
秋田	84	18	102	25	1	26	1,293	216	1,509
山形	27	24	51	8	10	18	361	347	708
福島	82	58	140	9	5	14	1,110	865	1,975
茨城	95	14	109	26	3	29	1,945	355	2,300
栃木	106	14	120	43	4	47	1,151	293	1,444
群馬	55	27	82	55	27	82	1,100	604	1,704
埼玉県	111	25	136	42	12	54	3,058	662	3,720
千葉県	126	18	144	107	18	125	1,722	320	2,042
東京都	259	18	277	113	2	115	5,704	431	6,135
神奈川県	111	15	126	45	2	47	2,206	429	2,635
新潟	107	13	120	32	6	38	1,654	325	1,979
富山	36	5	41	36	5	41	919	69	988
石川	36	17	53	14	5	19	344	399	743
福井	23	17	40	12	2	14	388	317	705
山梨	38	20	58	38	20	58	689	324	1,013
長野	82	69	151	31	42	73	998	1,263	2,261
岐阜	103	36	139	85	25	110	1,181	526	1,707
静岡県	84	17	101	41	6	47	1,764	478	2,242
愛知県	98	24	122	59	13	72	3,049	652	3,701
三重	54	28	82	27	11	38	857	379	1,236
滋賀	47	7	54	47	7	54	703	121	824
京都	47	15	62	45	15	60	784	241	1,025
大阪	81	11	92	63	8	71	1,929	216	2,145
兵庫県	126	24	150	53	8	61	1,986	559	2,545
奈良	21	27	48	5	8	13	376	369	745
和歌山	20	32	52	5	10	15	576	454	1,030
鳥取	13	20	33	4	8	12	396	424	820
島根	52	54	106	20	14	34	520	323	843
岡山	77	20	97	15	6	21	1,372	349	1,721
広島	104	22	126	25	3	28	1,353	309	1,662
山口	132	36	168	22	3	25	1,001	179	1,180
徳島	22	26	48	12	13	25	227	366	593
香川	24	11	35	23	11	34	234	146	380
愛媛	89	28	117	28	17	45	1,071	212	1,283
高知	40	37	77	17	24	41	186	328	514
福岡	88	35	123	86	34	120	1,600	516	2,116
佐賀	38	11	49	7	2	9	641	245	886
長崎	100	13	113	25	8	33	680	220	900
熊本	71	39	110	7	6	13	1,308	886	2,194
大分	63	4	67	27	1	28	966	105	1,071
宮崎	37	19	56	36	18	54	377	239	616
鹿児島	69	34	103	27	13	40	684	376	1,060
沖縄	13	33	46	4	11	15	217	202	419
合計	3,331	1,311	4,642	1,531	607	2,138	53,911	20,199	74,110

替 制 に 関 す る 調

左記のうち交替の対象となつた立会人の数			うち時間単位の交替		
市 区	町 村	計	市 区	町 村	計
644	1,503	2,147	97	696	793
92	48	140	65	—	65
109	51	160	84	19	103
216	90	306	59	22	81
250	31	281	71	19	90
122	117	239	—	2	2
105	74	179	—	13	13
590	100	690	436	69	505
401	70	471	15	—	15
1,100	604	1,704	33	47	80
1,826	360	2,186	1,378	244	1,622
1,530	320	1,850	287	50	337
2,715	186	2,901	1,766	122	1,888
827	81	908	209	64	273
318	136	454	218	117	335
919	69	988	122	—	122
92	105	197	48	88	136
210	21	231	145	21	166
687	324	1,011	156	—	156
455	720	1,175	272	440	712
923	326	1,249	305	158	463
1,198	239	1,437	985	239	1,224
1,936	415	2,351	880	191	1,071
627	90	717	203	12	215
703	121	824	166	—	166
780	241	1,021	31	—	31
1,608	160	1,768	831	87	918
540	213	753	313	213	526
114	117	231	62	82	144
175	99	274	101	63	164
78	169	247	14	32	46
280	262	542	144	—	144
168	119	287	150	102	252
458	71	529	33	—	33
222	19	241	41	8	49
133	103	236	—	16	16
232	146	378	36	47	83
458	86	544	333	2	335
93	196	289	—	51	51
1,596	514	2,110	303	59	362
157	28	185	90	—	90
143	87	230	1	6	7
70	59	129	1	33	34
206	5	211	135	—	135
375	239	614	50	—	50
210	181	391	—	—	—
96	53	149	—	18	18
26,787	9,368	36,155	10,669	3,452	14,121

44 投票立会人の交

(2) 投票所

都道府県	投票所数			左記のうち交替制を採用した投票所数			投票立会人数		
	市区	町村	計	市区	町村	計	市区	町村	計
北海道	1,429	1,383	2,812	71	86	157	3,026	3,190	6,216
青森	594	414	1,008	116	—	116	1,624	1,162	2,786
岩手	776	376	1,152	89	15	104	1,959	997	2,956
宮城	804	291	1,095	110	11	121	1,870	788	2,658
秋田	863	138	1,001	75	14	89	2,119	403	2,522
山形	565	316	881	2	—	2	1,132	685	1,817
福島	816	580	1,396	11	—	11	1,752	1,374	3,126
茨城	1,281	184	1,465	14	—	14	2,584	375	2,959
栃木	773	183	956	23	10	33	2,034	550	2,584
群馬	700	273	973	12	12	24	1,414	604	2,018
埼玉県	1,519	261	1,780	776	70	846	5,408	842	6,250
千葉県	1,400	148	1,548	232	—	232	3,173	305	3,478
東京都	1,807	65	1,872	334	42	376	5,488	152	5,640
神奈川県	1,538	126	1,664	95	—	95	3,247	306	3,553
新潟	1,440	145	1,585	17	5	22	2,901	336	3,237
富山	382	54	436	28	—	28	761	131	892
石川	407	124	531	77	32	109	947	317	1,264
福井	293	122	415	7	14	21	628	281	909
山梨	409	128	537	87	9	96	1,184	400	1,584
長野	966	584	1,550	269	44	313	2,511	1,685	4,196
岐阜	744	166	910	226	19	245	1,859	392	2,251
静岡県	1,052	117	1,169	752	45	797	3,698	390	4,088
愛知県	1,566	198	1,764	729	54	783	4,643	552	5,195
三重	682	209	891	153	1	154	1,669	455	2,124
滋賀	838	92	930	204	18	222	2,064	218	2,282
京都	875	129	1,004	19	6	25	1,886	292	2,178
大阪	1,698	81	1,779	569	20	589	4,806	230	5,036
兵庫県	1,791	222	2,013	451	25	476	4,324	526	4,850
奈良	458	326	784	130	62	192	1,401	1,055	2,456
和歌山	470	417	887	55	—	55	998	887	1,885
鳥取	183	241	424	26	28	54	448	553	1,001
島根	544	244	788	6	—	6	1,105	519	1,624
岡山	695	120	815	19	1	20	2,008	375	2,383
広島	1,162	158	1,320	125	—	125	2,557	346	2,903
山口	813	97	910	58	1	59	1,740	217	1,957
徳島	327	188	515	—	16	16	894	428	1,322
香川	311	154	465	71	23	94	832	390	1,222
愛媛	546	200	746	55	—	55	1,197	405	1,602
高知	566	371	937	71	5	76	1,523	962	2,485
福岡	1,014	197	1,211	500	31	531	3,025	522	3,547
佐賀	289	78	367	32	8	40	647	210	857
長崎	821	117	938	—	5	5	1,751	295	2,046
熊本	685	399	1,084	13	33	46	1,419	800	2,219
大分	574	47	621	122	—	122	1,634	141	1,775
宮崎	557	228	785	9	1	10	1,127	458	1,585
鹿児島	955	324	1,279	—	—	—	1,910	717	2,627
沖縄	218	100	318	—	4	4	417	200	617
合計	39,196	11,115	50,311	6,840	770	7,610	97,344	27,418	124,762

替 制 に 関 す る 調 (続)

左記のうち交替の対象となつた立会人の数

市 区	町 村	計
227	263	490
448	—	448
356	30	386
353	44	397
234	78	312
2	—	2
200	—	200
31	—	31
65	2	67
28	—	28
3,020	305	3,325
656	—	656
1,075	51	1,126
235	—	235
36	20	56
94	—	94
266	118	384
7	54	61
314	36	350
699	121	820
731	74	805
2,784	214	2,998
2,873	247	3,120
563	13	576
691	68	759
52	25	77
2,145	74	2,219
1,358	111	1,469
764	344	1,108
176	—	176
78	78	156
18	—	18
55	—	55
432	—	432
225	4	229
—	32	32
260	92	352
202	—	202
351	34	385
1,994	136	2,130
116	48	164
—	18	18
43	—	43
414	—	414
26	2	28
—	—	—
24	8	32
24,721	2,744	27,465

45 投票管理者に関する調

(1) 期日前投票所

都 道 府 県	投票管理者			職務代理者			臨時に職務を管掌した者			合 計		
	市 区	町 村	計	市 区	町 村	計	市 区	町 村	計	市 区	町 村	計
北海道	379	844	1,223	2	17	19	—	8	8	381	869	1,250
青森	119	134	253	—	8	8	—	—	—	119	142	261
岩手	324	173	497	56	79	135	—	—	—	380	252	632
宮城	612	246	858	—	11	11	—	—	—	612	257	869
秋田	524	105	629	6	1	7	—	—	—	530	106	636
山形	176	141	317	—	—	—	—	—	—	176	141	317
福島	466	348	814	1	2	3	—	—	—	467	350	817
茨城	767	140	907	—	—	—	—	—	—	767	140	907
栃木	470	159	629	1	—	1	—	—	—	471	159	630
群馬	416	298	714	—	—	—	—	—	—	416	298	714
埼玉県	1,086	266	1,352	726	191	917	1	—	1	1,813	457	2,270
千葉県	675	117	792	1	—	1	—	—	—	676	117	793
東京都	2,202	182	2,384	—	—	—	—	—	—	2,202	182	2,384
神奈川県	1,031	185	1,216	2	—	2	—	—	—	1,033	185	1,218
新潟	796	106	902	1	1	2	—	—	—	797	107	904
富山	380	37	417	—	—	—	—	—	—	380	37	417
石川	333	164	497	—	—	—	—	—	—	333	164	497
福井	145	146	291	59	40	99	—	—	—	204	186	390
山梨	181	120	301	—	—	—	—	—	—	181	120	301
長野	367	382	749	113	165	278	—	—	—	480	547	1,027
岐阜	490	172	662	309	75	384	—	—	—	799	247	1,046
静岡県	661	186	847	70	53	123	—	—	—	731	239	970
愛知県	1,165	199	1,364	—	2	2	—	—	—	1,165	201	1,366
三重	369	185	554	—	2	2	—	—	—	369	187	556
滋賀	266	69	335	1	—	1	—	—	—	267	69	336
京都	321	76	397	1	—	1	—	—	—	322	76	398
大阪	747	107	854	47	50	97	—	3	3	794	160	954
兵庫県	901	159	1,060	305	32	337	—	—	—	1,206	191	1,397
奈良	137	157	294	54	27	81	—	—	—	191	184	375
和歌山	219	217	436	6	27	33	—	—	—	225	244	469
鳥取	181	243	424	161	222	383	—	—	—	342	465	807
島根	214	149	363	—	—	—	—	3	3	214	152	366
岡山	538	157	695	—	—	—	—	—	—	538	157	695
広島	720	137	857	1	1	2	—	—	—	721	138	859
山口	441	90	531	208	67	275	—	—	—	649	157	806
徳島	83	114	197	—	—	—	—	1	1	83	115	198
香川	115	45	160	—	1	1	—	—	—	115	46	161
愛媛	439	122	561	1	1	2	—	—	—	440	123	563
高知	88	169	257	1	6	7	—	—	—	89	175	264
福岡	697	187	884	2	3	5	—	—	—	699	190	889
佐賀	201	83	284	—	2	2	—	—	—	201	85	286
長崎	341	105	446	—	—	—	—	—	—	341	105	446
熊本	614	347	961	—	2	2	—	—	—	614	349	963
大分	399	40	439	101	5	106	1	—	1	501	45	546
宮崎	175	104	279	—	1	1	—	—	—	175	105	280
鹿児島	295	100	395	17	27	44	—	—	—	312	127	439
沖縄	76	71	147	19	23	42	—	1	1	95	95	190
合 計	22,342	8,083	30,425	2,272	1,144	3,416	2	16	18	24,616	9,243	33,859

45 投票管理者に関する調 (続)

(2) 投票所

都 道 府 県	投 票 管 理 者			職 務 代 理 者			臨時に職務を管掌した者			合 計		
	市 区	町 村	計	市 区	町 村	計	市 区	町 村	計	市 区	町 村	計
北 海 道	1,429	1,381	2,810	—	2	2	—	—	—	1,429	1,383	2,812
青 森 県	593	414	1,007	1	—	1	—	—	—	594	414	1,008
岩 手 県	776	375	1,151	—	1	1	—	—	—	776	376	1,152
宮 城 県	804	286	1,090	—	6	6	—	—	—	804	292	1,096
秋 田 県	863	138	1,001	—	—	—	—	—	—	863	138	1,001
山 形 県	565	316	881	—	—	—	—	—	—	565	316	881
福 島 県	816	579	1,395	—	1	1	—	—	—	816	580	1,396
茨 城 県	1,281	184	1,465	—	—	—	—	—	—	1,281	184	1,465
栃 木 県	773	183	956	—	—	—	—	—	—	773	183	956
群 馬 県	700	273	973	—	—	—	—	—	—	700	273	973
埼 玉 県	1,519	261	1,780	—	—	—	—	—	—	1,519	261	1,780
千 葉 県	1,400	148	1,548	—	—	—	—	—	—	1,400	148	1,548
東 京 都	1,807	65	1,872	—	—	—	—	—	—	1,807	65	1,872
神 奈 川 県	1,538	126	1,664	—	—	—	—	—	—	1,538	126	1,664
新 潟 県	1,440	145	1,585	—	—	—	—	—	—	1,440	145	1,585
富 山 県	382	54	436	—	—	—	—	—	—	382	54	436
石 川 県	407	124	531	—	—	—	—	—	—	407	124	531
福 井 県	293	122	415	241	38	279	—	—	—	534	160	694
山 梨 県	409	128	537	—	—	—	—	1	1	409	129	538
長 野 県	966	584	1,550	553	402	955	—	—	—	1,519	986	2,505
岐 阜 県	744	166	910	513	99	612	—	—	—	1,257	265	1,522
静 岡 県	1,052	117	1,169	308	46	354	—	—	—	1,360	163	1,523
愛 知 県	1,566	198	1,764	—	—	—	—	—	—	1,566	198	1,764
三 重 県	682	208	890	—	1	1	—	—	—	682	209	891
滋 賀 県	838	92	930	—	—	—	—	—	—	838	92	930
京 都 府	875	129	1,004	—	—	—	—	—	—	875	129	1,004
大 阪 府	1,698	81	1,779	71	40	111	—	—	—	1,769	121	1,890
兵 庫 県	1,791	222	2,013	640	51	691	—	—	—	2,431	273	2,704
奈 良 県	458	326	784	—	—	—	—	—	—	458	326	784
和 歌 山 県	470	417	887	19	77	96	—	—	—	489	494	983
鳥 取 県	183	241	424	139	219	358	—	—	—	322	460	782
島 根 県	544	244	788	—	—	—	—	—	—	544	244	788
岡 山 県	695	120	815	1	—	1	—	—	—	696	120	816
広 島 県	1,162	158	1,320	1	—	1	—	—	—	1,163	158	1,321
山 口 県	813	97	910	372	88	460	—	—	—	1,185	185	1,370
徳 島 県	327	188	515	—	—	—	—	—	—	327	188	515
香 川 県	311	154	465	—	—	—	—	—	—	311	154	465
愛 媛 県	546	200	746	—	—	—	—	—	—	546	200	746
高 知 県	566	371	937	—	—	—	—	—	—	566	371	937
福 岡 県	1,013	197	1,210	1	—	1	—	—	—	1,014	197	1,211
佐 賀 県	289	78	367	—	5	5	—	—	—	289	83	372
長 崎 県	821	117	938	—	—	—	—	—	—	821	117	938
熊 本 県	685	399	1,084	—	—	—	—	—	—	685	399	1,084
大 分 県	573	47	620	217	30	247	—	—	—	790	77	867
宮 崎 県	557	228	785	—	—	—	—	—	—	557	228	785
鹿 児 島 県	955	322	1,277	—	2	2	—	—	—	955	324	1,279
沖 縄 県	218	98	316	77	52	129	—	—	—	295	150	445
合 計	39,193	11,101	50,294	3,154	1,160	4,314	—	1	1	42,347	12,262	54,609

46 開票管理者に関する調

都 道 府 県	開 票 管 理 者			職 務 代 理 者			臨時に職務を管掌した者			合 計		
	市 区	町 村	計	市 区	町 村	計	市 区	町 村	計	市 区	町 村	計
北海道	44	143	187	1	2	3	—	—	—	45	145	190
青森	10	30	40	—	—	—	—	—	—	10	30	40
岩手	13	21	34	—	—	—	—	—	—	13	21	34
宮城	17	22	39	—	—	—	—	—	—	17	22	39
秋田	13	12	25	—	—	—	—	—	—	13	12	25
山形	13	22	35	—	—	—	—	—	—	13	22	35
福島	13	46	59	—	—	—	—	—	—	13	46	59
茨城	32	12	44	12	3	15	—	—	—	44	15	59
栃木	14	13	27	—	—	—	—	—	—	14	13	27
群馬	12	23	35	—	—	—	—	—	—	12	23	35
埼玉県	50	24	74	—	—	—	—	—	—	50	24	74
千葉県	41	18	59	—	—	—	—	—	—	41	18	59
東京都	49	13	62	—	—	—	—	—	—	49	13	62
神奈川県	44	14	58	—	—	—	—	—	—	44	14	58
新潟	27	10	37	—	—	—	—	—	—	27	10	37
富山	10	5	15	—	—	—	—	—	—	10	5	15
石川	10	9	19	—	2	2	—	—	—	10	11	21
福井	9	8	17	6	4	10	—	—	—	15	12	27
山梨	13	14	27	—	—	—	—	—	—	13	14	27
長野	19	58	77	11	35	46	—	—	—	30	93	123
岐阜	21	26	47	9	11	20	—	—	—	30	37	67
静岡県	31	12	43	7	4	11	—	—	—	38	16	54
愛知県	52	20	72	11	7	18	—	—	—	63	27	90
三重	15	14	29	3	9	12	—	—	—	18	23	41
滋賀	13	6	19	—	—	—	—	—	—	13	6	19
京都	24	11	35	1	—	1	—	—	—	25	11	36
大阪	62	10	72	1	—	1	—	—	—	63	10	73
兵庫県	40	12	52	16	5	21	—	—	—	56	17	73
奈良	12	27	39	4	5	9	—	—	—	16	32	48
和歌山	9	21	30	1	4	5	—	—	—	10	25	35
鳥取	4	15	19	3	13	16	—	—	—	7	28	35
島根	8	13	21	5	10	15	—	5	5	13	28	41
岡山	18	12	30	—	—	—	—	—	—	18	12	30
広島	21	9	30	—	—	—	—	—	—	21	9	30
山口	13	6	19	4	5	9	—	—	—	17	11	28
徳島	8	16	24	—	—	—	—	—	—	8	16	24
香川	8	9	17	—	—	—	—	—	—	8	9	17
愛媛	11	9	20	—	—	—	—	—	—	11	9	20
高知	11	23	34	—	—	—	—	—	—	11	23	34
福岡	40	32	72	—	1	1	—	—	—	40	33	73
佐賀	10	10	20	—	—	—	—	—	—	10	10	20
長崎	13	8	21	—	—	—	—	—	—	13	8	21
熊本	15	31	46	6	24	30	—	—	—	21	55	76
大分	14	4	18	4	2	6	—	—	—	18	6	24
宮崎	9	17	26	—	—	—	—	—	—	9	17	26
鹿児島	21	24	45	2	6	8	—	—	—	23	30	53
沖縄	11	30	41	4	18	22	—	1	1	15	49	64
合 計	967	944	1,911	111	170	281	—	6	6	1,078	1,120	2,198

47 投票所事務従事者に関する調

(1) 期日前投票所

都 道 府 県	市区町村選管の書記			市区町村の職員			そ の 他			合 計		
	市 区	町 村	計	市 区	町 村	計	市 区	町 村	計	市 区	町 村	計
北海道	260	1,024	1,284	586	844	1,430	685	166	851	1,531	2,034	3,565
青森	39	143	182	201	268	469	105	42	147	345	453	798
岩手	416	347	763	682	227	909	94	37	131	1,192	611	1,803
宮城	1,512	516	2,028	1,061	364	1,425	692	37	729	3,265	917	4,182
秋田	815	114	929	1,034	224	1,258	274	43	317	2,123	381	2,504
山形	195	130	325	344	207	551	105	29	134	644	366	1,010
福島	680	503	1,183	286	263	549	293	37	330	1,259	803	2,062
茨城	898	189	1,087	2,846	426	3,272	569	47	616	4,313	662	4,975
栃木	365	78	443	1,835	541	2,376	62	16	78	2,262	635	2,897
群馬	195	197	392	2,450	819	3,269	94	20	114	2,739	1,036	3,775
埼玉	727	362	1,089	2,853	905	3,758	3,930	136	4,066	7,510	1,403	8,913
千葉	307	119	426	2,257	585	2,842	893	8	901	3,457	712	4,169
東京	150	34	184	4,488	76	4,564	2,893	59	2,952	7,531	169	7,700
神奈川	202	183	385	2,341	456	2,797	4,358	226	4,584	6,901	865	7,766
新潟	474	60	534	1,637	124	1,761	177	10	187	2,288	194	2,482
富山	107	12	119	2,119	164	2,283	386	1	387	2,612	177	2,789
石川	34	48	82	933	575	1,508	146	98	244	1,113	721	1,834
福井	85	154	239	575	427	1,002	167	7	174	827	588	1,415
山梨	241	39	280	460	331	791	31	—	31	732	370	1,102
長野	124	155	279	502	999	1,501	263	119	382	889	1,273	2,162
岐阜	325	77	402	1,199	686	1,885	303	44	347	1,827	807	2,634
静岡	464	113	577	1,716	570	2,286	2,475	151	2,626	4,655	834	5,489
愛知	365	92	457	3,476	596	4,072	2,462	330	2,792	6,303	1,018	7,321
三重	192	103	295	1,366	466	1,832	501	97	598	2,059	666	2,725
滋賀	163	86	249	784	108	892	589	12	601	1,536	206	1,742
京都	405	32	437	763	92	855	343	27	370	1,511	151	1,662
大阪	245	27	272	3,122	79	3,201	820	77	897	4,187	183	4,370
兵庫	290	45	335	2,197	534	2,731	2,364	180	2,544	4,851	759	5,610
奈良	92	202	294	354	410	764	109	117	226	555	729	1,284
和歌山	260	767	1,027	876	350	1,226	337	105	442	1,473	1,222	2,695
鳥取	493	181	674	214	226	440	600	30	630	1,307	437	1,744
島根	513	58	571	612	197	809	184	20	204	1,309	275	1,584
岡山	516	37	553	1,537	336	1,873	639	1	640	2,692	374	3,066
広島	537	59	596	1,965	117	2,082	672	38	710	3,174	214	3,388
山口	42	27	69	662	228	890	250	64	314	954	319	1,273
徳島	79	81	160	329	144	473	60	11	71	468	236	704
香川	150	44	194	94	56	150	158	5	163	402	105	507
愛媛	1,051	228	1,279	1,153	311	1,464	355	18	373	2,559	557	3,116
高知	42	115	157	338	111	449	11	11	22	391	237	628
福岡	260	165	425	868	339	1,207	823	170	993	1,951	674	2,625
佐賀	122	27	149	676	230	906	98	12	110	896	269	1,165
長崎	262	59	321	529	201	730	249	25	274	1,040	285	1,325
熊本	192	385	577	1,718	725	2,443	329	84	413	2,239	1,194	3,433
大分	321	165	486	928	80	1,008	675	55	730	1,924	300	2,224
宮崎	90	80	170	178	140	318	145	61	206	413	281	694
鹿児島	119	80	199	1,961	494	2,455	225	99	324	2,305	673	2,978
沖縄	27	35	62	51	72	123	121	82	203	199	189	388
合 計	15,443	7,777	23,220	59,156	16,723	75,879	32,114	3,064	35,178	106,713	27,564	134,277

47 投票所事務従事者に関する調 (続)

(2) 投票所

都 府 県	市区町村選管の書記			市区町村の職員			そ の 他			合 計		
	市 区	町 村	計	市 区	町 村	計	市 区	町 村	計	市 区	町 村	計
北海道	349	353	702	7,142	5,845	12,987	3,410	176	3,586	10,901	6,374	17,275
青森	5	69	74	3,013	1,987	5,000	682	111	793	3,700	2,167	5,867
岩手	124	69	193	3,231	1,295	4,526	174	97	271	3,529	1,461	4,990
宮城	237	72	309	3,913	1,655	5,568	866	24	890	5,016	1,751	6,767
秋田	71	23	94	4,152	605	4,757	87	18	105	4,310	646	4,956
山形	4	31	35	2,694	1,342	4,036	211	30	241	2,909	1,403	4,312
福島	1,241	727	1,968	3,571	1,783	5,354	120	70	190	4,932	2,580	7,512
茨城	99	1	100	6,730	997	7,727	254	22	276	7,083	1,020	8,103
栃木	12	5	17	4,078	1,013	5,091	370	—	370	4,460	1,018	5,478
群馬	25	14	39	4,911	1,458	6,369	27	12	39	4,963	1,484	6,447
埼玉	154	41	195	8,466	1,628	10,094	2,161	55	2,216	10,781	1,724	12,505
千葉	515	26	541	8,219	988	9,207	2,680	36	2,716	11,414	1,050	12,464
東京	83	25	108	14,592	433	15,025	3,044	21	3,065	17,719	479	18,198
神奈川	81	44	125	6,908	668	7,576	8,107	139	8,246	15,096	851	15,947
新潟	167	11	178	7,248	484	7,732	36	—	36	7,451	495	7,946
富山	36	2	38	2,787	376	3,163	6	—	6	2,829	378	3,207
石川	3	141	144	2,543	645	3,188	134	53	187	2,680	839	3,519
福井	—	3	3	1,784	716	2,500	320	8	328	2,104	727	2,831
山梨	84	7	91	2,335	647	2,982	1	—	1	2,420	654	3,074
長野	13	72	85	4,486	2,578	7,064	225	28	253	4,724	2,678	7,402
岐阜	76	12	88	4,456	1,277	5,733	443	—	443	4,975	1,289	6,264
静岡	108	7	115	6,357	723	7,080	1,700	—	1,700	8,165	730	8,895
愛知	17	3	20	8,437	909	9,346	5,920	303	6,223	14,374	1,215	15,589
三重	67	4	71	3,199	885	4,084	492	100	592	3,758	989	4,747
滋賀	2	58	60	4,002	380	4,382	1,137	25	1,162	5,141	463	5,604
京都	83	6	89	3,248	595	3,843	3,802	19	3,821	7,133	620	7,753
大阪	30	1	31	9,414	466	9,880	5,488	64	5,552	14,932	531	15,463
兵庫	61	4	65	8,898	901	9,799	3,061	60	3,121	12,020	965	12,985
奈良	1	18	19	2,585	1,265	3,850	186	177	363	2,772	1,460	4,232
和歌山	127	649	776	2,367	863	3,230	354	14	368	2,848	1,526	4,374
鳥取	—	74	74	1,133	684	1,817	—	10	10	1,133	768	1,901
島根	58	9	67	2,089	623	2,712	187	41	228	2,334	673	3,007
岡山	45	7	52	3,920	613	4,533	234	7	241	4,199	627	4,826
広島	10	8	18	5,868	706	6,574	1,709	45	1,754	7,587	759	8,346
山口	19	—	19	3,377	380	3,757	745	6	751	4,141	386	4,527
徳島	14	90	104	1,714	910	2,624	381	53	434	2,109	1,053	3,162
香川	24	1	25	2,092	583	2,675	137	5	142	2,253	589	2,842
愛媛	48	123	171	3,113	939	4,052	334	—	334	3,495	1,062	4,557
高知	28	77	105	1,560	987	2,547	757	156	913	2,345	1,220	3,565
福岡	45	46	91	5,961	1,788	7,749	4,085	118	4,203	10,091	1,952	12,043
佐賀	17	4	21	1,930	602	2,532	103	—	103	2,050	606	2,656
長崎	21	3	24	3,412	527	3,939	1,003	—	1,003	4,436	530	4,966
熊本	9	60	69	3,655	1,854	5,509	464	32	496	4,128	1,946	6,074
大分	—	2	2	3,422	314	3,736	600	—	600	4,022	316	4,338
宮崎	10	10	20	2,344	887	3,231	547	33	580	2,901	930	3,831
鹿児島	3	117	120	5,363	1,356	6,719	583	291	874	5,949	1,764	7,713
沖縄	5	55	60	1,513	831	2,344	437	147	584	1,955	1,033	2,988
合 計	4,231	3,184	7,415	208,232	49,991	258,223	57,804	2,606	60,410	270,267	55,781	326,048

48 開票所事務従事者に関する調

都 道 府 県	市区町村選管の書記			市区町村の職員			そ の 他			合 計		
	市 区	町 村	計	市 区	町 村	計	市 区	町 村	計	市 区	町 村	計
北海道	354	1,066	1,420	6,344	6,008	12,352	2,352	61	2,413	9,050	7,135	16,185
青森	47	193	240	1,669	1,417	3,086	74	23	97	1,790	1,633	3,423
岩手	260	225	485	2,102	1,040	3,142	25	48	73	2,387	1,313	3,700
宮城	485	199	684	1,823	1,237	3,060	783	5	788	3,091	1,441	4,532
秋田	105	64	169	2,034	581	2,615	41	12	53	2,180	657	2,837
山形	92	162	254	2,091	1,090	3,181	28	4	32	2,211	1,256	3,467
福島	858	933	1,791	2,031	1,548	3,579	134	23	157	3,023	2,504	5,527
茨城	618	83	701	4,931	829	5,760	7	7	14	5,556	919	6,475
栃木	157	112	269	3,009	977	3,986	12	3	15	3,178	1,092	4,270
群馬	78	114	192	2,060	1,378	3,438	—	2	2	2,138	1,494	3,632
埼玉県	421	179	600	7,142	1,173	8,315	1,329	10	1,339	8,892	1,362	10,254
千葉県	758	123	881	7,357	909	8,266	538	18	556	8,653	1,050	9,703
東京都	181	22	203	6,736	182	6,918	1,121	14	1,135	8,038	218	8,256
神奈川県	345	106	451	12,216	803	13,019	1,590	33	1,623	14,151	942	15,093
新潟	476	61	537	3,806	384	4,190	233	4	237	4,515	449	4,964
富山	146	20	166	1,597	327	1,924	30	—	30	1,773	347	2,120
石川	51	99	150	1,456	412	1,868	15	1	16	1,522	512	2,034
福井	86	59	145	1,862	512	2,374	3	1	4	1,951	572	2,523
山梨	212	50	262	1,385	503	1,888	1	—	1	1,598	553	2,151
長野	132	235	367	3,687	2,635	6,322	26	27	53	3,845	2,897	6,742
岐阜	267	84	351	3,220	1,365	4,585	9	1	10	3,496	1,450	4,946
静岡県	617	58	675	6,669	877	7,546	74	4	78	7,360	939	8,299
愛知県	360	74	434	9,293	1,085	10,378	635	39	674	10,288	1,198	11,486
三重	138	70	208	2,047	744	2,791	369	58	427	2,554	872	3,426
滋賀	112	74	186	2,035	289	2,324	61	—	61	2,208	363	2,571
京都	513	37	550	2,257	481	2,738	1,254	19	1,273	4,024	537	4,561
大阪	425	41	466	11,435	432	11,867	1,043	—	1,043	12,903	473	13,376
兵庫	261	64	325	6,635	677	7,312	1,148	4	1,152	8,044	745	8,789
奈良	96	134	230	1,926	1,127	3,053	77	10	87	2,099	1,271	3,370
和歌山	195	645	840	1,245	647	1,892	9	2	11	1,449	1,294	2,743
鳥取	18	141	159	511	532	1,043	—	—	—	529	673	1,202
島根	121	86	207	1,323	618	1,941	43	3	46	1,487	707	2,194
岡山	225	44	269	2,713	505	3,218	48	—	48	2,986	549	3,535
広島	330	56	386	3,304	448	3,752	472	6	478	4,106	510	4,616
山口	88	24	112	2,373	282	2,655	30	3	33	2,491	309	2,800
徳島	99	141	240	979	628	1,607	47	—	47	1,125	769	1,894
香川	79	42	121	1,195	481	1,676	16	1	17	1,290	524	1,814
愛媛	120	167	287	1,600	341	1,941	179	—	179	1,899	508	2,407
高知	80	166	246	889	617	1,506	132	34	166	1,101	817	1,918
福岡	328	187	515	5,665	1,479	7,144	1,271	38	1,309	7,264	1,704	8,968
佐賀	81	38	119	1,272	569	1,841	29	1	30	1,382	608	1,990
長崎	130	34	164	1,925	358	2,283	237	3	240	2,292	395	2,687
熊本	128	167	295	2,332	1,417	3,749	52	7	59	2,512	1,591	4,103
大分	82	28	110	2,083	207	2,290	56	—	56	2,221	235	2,456
宮崎	86	81	167	1,443	827	2,270	230	24	254	1,759	932	2,691
鹿児島	122	160	282	2,721	831	3,552	76	30	106	2,919	1,021	3,940
沖縄	40	47	87	1,730	901	2,631	620	123	743	2,390	1,071	3,461
合 計	11,003	6,995	17,998	156,158	42,710	198,868	16,559	706	17,265	183,720	50,411	234,131

49 選挙長及び選挙会事務従事者に関する調

(1) 選挙長及び選挙分会長

都 道 府 県	都道府県の選挙管理 委員会の委員長		同左記の委員		書 記 長		そ の 他		合 計	
	比例代表	選 挙 区	比例代表	選 挙 区	比例代表	選 挙 区	比例代表	選 挙 区	比例代表	選 挙 区
北海道	1	1	—	—	—	—	—	—	1	1
青森	1	1	—	—	—	—	—	—	1	1
岩手	—	1	1	—	—	—	—	—	1	1
宮城	—	1	1	—	—	—	—	—	1	1
秋田	—	1	1	—	—	—	—	—	1	1
山形	—	1	1	—	—	—	—	—	1	1
福島	—	1	1	—	—	—	—	—	1	1
茨城	—	1	1	—	—	—	—	—	1	1
栃木	1	1	—	—	—	—	—	—	1	1
群馬	—	1	1	—	—	—	—	—	1	1
埼玉	—	1	1	—	—	—	—	—	1	1
千葉	—	1	1	—	—	—	—	—	1	1
東京都	1	1	—	—	—	—	—	—	1	1
神奈川県	—	1	1	—	—	—	—	—	1	1
新潟	—	1	1	—	—	—	—	—	1	1
富山	—	1	1	—	—	—	—	—	1	1
石川	—	—	1	1	—	—	—	—	1	1
福井	1	1	—	—	—	—	—	—	1	1
山梨	—	1	1	—	—	—	—	—	1	1
長野	—	1	1	—	—	—	—	—	1	1
岐阜	—	1	1	—	—	—	—	—	1	1
静岡県	—	1	1	—	—	—	—	—	1	1
愛知	1	1	—	—	—	—	—	—	1	1
三重	—	1	1	—	—	—	—	—	1	1
滋賀	1	1	—	—	—	—	—	—	1	1
京都	—	1	1	—	—	—	—	—	1	1
大阪	1	1	—	—	—	—	—	—	1	1
兵庫県	1	1	—	—	—	—	—	—	1	1
奈良	1	1	—	—	—	—	—	—	1	1
和歌山	—	—	1	1	—	—	—	—	1	1
鳥取	1	1	—	—	—	—	—	—	1	1
島根	—	1	1	—	—	—	—	—	1	1
岡山	—	1	1	—	—	—	—	—	1	1
広島	—	1	1	—	—	—	—	—	1	1
山口	—	1	1	—	—	—	—	—	1	1
徳島	—	—	—	—	1	1	—	—	1	1
香川	—	1	1	—	—	—	—	—	1	1
愛媛	1	1	—	—	—	—	—	—	1	1
高知	1	1	—	—	—	—	—	—	1	1
福岡	1	1	—	—	—	—	—	—	1	1
佐賀	—	1	1	—	—	—	—	—	1	1
長門	—	—	—	—	1	1	—	—	1	1
熊本	—	1	1	—	—	—	—	—	1	1
大分	—	1	1	—	—	—	—	—	1	1
宮崎	—	1	1	—	—	—	—	—	1	1
鹿児島	—	1	1	—	—	—	—	—	1	1
沖縄	—	1	1	—	—	—	—	—	1	1
合 計	14	43	31	2	2	2	—	—	47	47

49 選挙長及び選挙会事務従事者に関する調 (続)

(2) 選挙会及び選挙分会の事務従事者

都 道 府 県	都道府県の選挙管理委員会 の書記長及び書記		都道府県の職員		そ の 他		合 計	
	比例代表	選 挙 区	比例代表	選 挙 区	比例代表	選 挙 区	比例代表	選 挙 区
北海道	6	6	—	—	—	—	6	6
青森	4	4	—	—	—	—	4	4
岩手	4	4	—	—	—	—	4	4
宮城	3	3	—	—	—	—	3	3
秋田	6	6	—	—	—	—	6	6
山形	6	6	—	—	—	—	6	6
福島	3	3	—	—	—	—	3	3
茨城	4	4	—	—	—	—	4	4
栃木	6	6	—	—	—	—	6	6
群馬	10	10	—	—	—	—	10	10
埼玉	1	1	—	—	—	—	1	1
千葉県	4	4	—	—	—	—	4	4
東京都	6	6	—	—	—	—	6	6
神奈川県	2	2	—	—	—	—	2	2
新潟	3	3	—	—	—	—	3	3
富山	2	2	—	—	—	—	2	2
石川	5	5	—	—	—	—	5	5
福井	5	5	—	—	—	—	5	5
山梨	7	7	—	—	—	—	7	7
長野	4	5	—	—	—	—	4	5
岐阜	8	8	—	—	—	—	8	8
静岡県	4	4	—	—	—	—	4	4
愛知	5	5	—	—	—	—	5	5
三重	3	3	—	—	—	—	3	3
滋賀	8	10	—	—	—	—	8	10
京都	2	2	—	—	—	—	2	2
大阪	6	6	—	—	—	—	6	6
兵庫県	3	3	—	—	—	—	3	3
奈良	4	4	—	—	—	—	4	4
和歌山	6	6	—	—	—	—	6	6
鳥取	4	4	—	—	—	—	4	4
島根	5	5	—	—	—	—	5	5
岡山	4	4	—	—	—	—	4	4
広島	3	3	—	—	—	—	3	3
山口	2	2	—	—	—	—	2	2
徳島	6	6	—	—	—	—	6	6
香川	5	5	—	—	—	—	5	5
愛媛	6	6	—	—	—	—	6	6
高知	4	4	—	—	—	—	4	4
福岡	5	5	—	—	—	—	5	5
佐賀	3	3	—	—	—	—	3	3
長崎	2	2	—	—	—	—	2	2
熊本	6	6	—	—	—	—	6	6
大分	5	5	—	—	—	—	5	5
宮崎	6	6	—	—	—	—	6	6
鹿児島	3	3	—	—	—	—	3	3
沖縄	2	2	—	—	1	1	3	3
合 計	211	214	—	—	1	1	212	215

50 投票記載所等の氏名

都道府県	市区町村選挙管理委員 会の委員長が管理する 不在者投票記載場所数			掲 示 総 数					
				比 例 代 表			選 挙 区		
	市区	町村	計	市区	町村	計	市区	町村	計
北海道	77	178	255	258	437	695	256	412	668
青森	19	31	50	83	96	179	79	86	165
岩手	22	27	49	34	76	110	34	80	114
宮城	40	24	64	100	68	168	97	67	164
秋田	54	14	68	147	50	197	140	45	185
山形	16	22	38	34	48	82	33	44	77
福島	77	49	126	228	93	321	234	92	326
茨城	75	12	87	223	23	246	214	22	236
栃木	85	13	98	244	31	275	247	31	278
群馬	26	25	51	34	72	106	30	67	97
埼玉県	77	24	101	252	67	319	247	64	311
千葉県	102	18	120	350	43	393	364	44	408
東京都	552	51	603	1,789	59	1,848	1,583	60	1,643
神奈川県	84	14	98	248	27	275	248	26	274
新潟	101	10	111	129	18	147	125	18	143
富山	31	5	36	102	8	110	101	8	109
石川	27	11	38	71	23	94	71	23	94
福井	20	12	32	31	13	44	31	13	44
山梨	17	16	33	22	18	40	22	18	40
長野	59	58	117	236	98	334	235	98	333
岐阜	93	31	124	604	125	729	570	125	695
静岡県	71	13	84	197	35	232	189	32	221
愛知県	84	21	105	418	64	482	400	62	462
三重	44	22	66	161	56	217	161	55	216
滋賀	42	6	48	26	12	38	21	14	35
京都	40	13	53	80	32	112	80	28	108
大阪	79	11	90	305	36	341	289	30	319
兵庫県	103	22	125	342	73	415	329	63	392
奈良	19	27	46	32	48	80	28	42	70
和歌山	19	27	46	70	58	128	70	60	130
鳥取	13	15	28	65	60	125	55	53	108
島根	32	17	49	33	32	65	32	30	62
岡山	46	13	59	183	33	216	183	35	218
広島	98	21	119	282	68	350	279	68	347
山口	67	9	76	91	17	108	90	17	107
徳島	9	21	30	22	70	92	21	57	78
香川	15	9	24	8	6	14	6	3	9
愛媛	72	18	90	204	29	233	239	27	266
高知	31	28	59	197	105	302	197	106	303
福岡	64	32	96	143	120	263	136	114	250
佐賀	20	10	30	30	33	63	30	33	63
長崎	39	13	52	190	20	210	182	18	200
熊本	38	33	71	86	32	118	86	32	118
大分	27	4	31	48	9	57	45	9	54
宮崎	36	17	53	43	30	73	40	31	71
鹿児島	33	25	58	38	39	77	38	53	91
沖縄	12	30	42	18	62	80	17	58	75
合 計	2,807	1,122	3,929	8,531	2,672	11,203	8,204	2,573	10,777

調 査 関 係 示 掲 等

期 日 前 投 票 所 数			掲 示 総 数					
			比 例 代 表			選 挙 区		
市区	町村	計	市区	町村	計	市区	町村	計
94	182	276	596	631	1,227	588	610	1,198
34	37	71	191	147	338	168	136	304
43	29	72	126	103	229	125	108	233
69	28	97	368	116	484	362	116	478
84	18	102	398	80	478	363	72	435
27	24	51	127	97	224	123	97	220
82	58	140	443	188	631	414	186	600
95	14	109	352	43	395	340	40	380
106	14	120	370	69	439	375	72	447
55	27	82	315	110	425	308	101	409
111	25	136	764	126	890	721	107	828
126	18	144	775	75	850	792	76	868
259	18	277	2,266	63	2,329	2,079	63	2,142
111	15	126	790	69	859	777	69	846
107	13	120	568	70	638	519	69	588
36	5	41	167	24	191	163	24	187
36	17	53	166	24	190	166	24	190
23	17	40	70	30	100	67	28	95
38	20	58	143	54	197	142	53	195
82	69	151	370	263	633	436	256	692
103	36	139	393	227	620	442	228	670
84	17	101	419	79	498	421	79	500
98	24	122	942	120	1,062	921	120	1,041
54	28	82	321	110	431	322	111	433
47	7	54	202	19	221	190	22	212
47	15	62	210	36	246	211	32	243
81	11	92	625	49	674	568	42	610
126	24	150	751	107	858	743	97	840
21	27	48	51	54	105	40	48	88
20	32	52	119	101	220	116	102	218
13	20	33	91	101	192	81	95	176
52	54	106	120	132	252	118	126	244
77	20	97	375	77	452	368	79	447
104	22	126	482	94	576	481	94	575
132	36	168	571	83	654	573	82	655
22	26	48	77	91	168	76	78	154
24	11	35	159	50	209	37	29	66
89	28	117	786	100	886	832	96	928
40	37	77	199	133	332	199	126	325
88	35	123	542	226	768	531	216	747
38	11	49	210	59	269	200	60	260
100	13	113	517	46	563	496	43	539
71	39	110	231	70	301	267	88	355
63	4	67	265	19	284	266	19	285
37	19	56	186	69	255	188	65	253
69	34	103	306	93	399	277	107	384
13	33	46	91	139	230	76	134	210
3,331	1,311	4,642	18,606	4,866	23,472	18,068	4,725	22,793

50 投票記載所等の氏名等の掲示に関する調 (続)

都 道 府 県	投 票 所 数			掲 示 総 数					
				比 例 代 表			選 挙 区		
	市区	町村	計	市区	町村	計	市区	町村	計
北海道	1,429	1,383	2,812	12,289	6,595	18,884	11,544	6,406	17,950
青森	594	414	1,008	3,721	2,024	5,745	3,049	1,739	4,788
岩手	776	376	1,152	2,228	1,356	3,584	2,527	1,367	3,894
宮城	804	291	1,095	4,968	1,656	6,624	5,022	1,593	6,615
秋田	863	138	1,001	5,368	739	6,107	4,885	662	5,547
山形	565	316	881	4,211	1,622	5,833	4,233	1,591	5,824
福島	816	580	1,396	5,717	2,149	7,866	5,733	2,150	7,883
茨城	1,281	184	1,465	6,108	557	6,665	5,919	546	6,465
栃木	773	183	956	3,982	1,097	5,079	3,997	1,164	5,161
群馬	700	273	973	5,207	1,135	6,342	5,118	1,087	6,205
埼玉	1,519	261	1,780	12,505	1,333	13,838	12,499	1,272	13,771
千葉	1,400	148	1,548	10,052	766	10,818	10,031	760	10,791
東京	1,807	65	1,872	19,992	267	20,259	17,824	268	18,092
神奈川	1,538	126	1,664	13,055	728	13,783	12,927	713	13,640
新潟	1,440	145	1,585	10,318	703	11,021	9,882	699	10,581
富山	382	54	436	3,418	324	3,742	3,385	341	3,726
石川	407	124	531	1,559	188	1,747	1,559	191	1,750
福井	293	122	415	1,627	304	1,931	1,579	304	1,883
山梨	409	128	537	1,939	410	2,349	1,996	411	2,407
長野	966	584	1,550	4,758	1,641	6,399	5,457	1,636	7,093
岐阜	744	166	910	5,552	1,024	6,576	5,475	1,028	6,503
静岡	1,052	117	1,169	7,003	656	7,659	6,764	617	7,381
愛知	1,566	198	1,764	15,736	909	16,645	15,571	935	16,506
三重	682	209	891	4,349	1,125	5,474	4,349	1,205	5,554
滋賀	838	92	930	3,407	330	3,737	3,204	337	3,541
京都	875	129	1,004	3,266	361	3,627	3,253	279	3,532
大阪	1,698	81	1,779	14,238	401	14,639	13,237	368	13,605
兵庫	1,791	222	2,013	13,510	954	14,464	13,285	880	14,165
奈良	458	326	784	1,257	653	1,910	853	551	1,404
和歌山	470	417	887	2,821	1,525	4,346	2,726	1,518	4,244
鳥取	183	241	424	2,036	1,478	3,514	1,909	1,369	3,278
島根	544	244	788	1,922	996	2,918	1,896	899	2,795
岡山	695	120	815	4,139	534	4,673	3,987	538	4,525
広島	1,162	158	1,320	7,333	793	8,126	7,342	804	8,146
山口	813	97	910	4,444	285	4,729	4,482	280	4,762
徳島	327	188	515	1,282	843	2,125	1,366	767	2,133
香川	311	154	465	2,456	799	3,255	634	312	946
愛媛	546	200	746	4,660	999	5,659	4,370	974	5,344
高知	566	371	937	3,167	1,920	5,087	3,140	2,001	5,141
福岡	1,014	197	1,211	8,589	1,497	10,086	8,540	1,443	9,983
佐賀	289	78	367	2,320	545	2,865	2,233	545	2,778
長崎	821	117	938	4,499	614	5,113	4,603	796	5,399
熊本	685	399	1,084	2,887	545	3,432	2,780	671	3,451
大分	574	47	621	3,284	276	3,560	3,181	270	3,451
宮崎	557	228	785	3,057	1,054	4,111	3,017	1,032	4,049
鹿児島	955	324	1,279	5,108	1,124	6,232	4,886	1,146	6,032
沖縄	218	100	318	2,038	489	2,527	1,886	507	2,393
合 計	39,196	11,115	50,311	267,382	48,323	315,705	258,135	46,972	305,107

51 ポスター 掲 示

(1) 投票区の有権者数及び面積による区分

都 道 府 県	千															
	1								2 km ² ~ 4 km ²							
	2 km ² 未 満				2 km ² 未 満				2 km ² ~ 4 km ² 未 満				2 km ² ~ 4 km ² 未 満			
	投 票 所 数				掲 示 場 設 置 数				投 票 所 数				掲 示 場 設 置 数			
	市 区	町	村	計	市 区	町	村	計	市 区	町	村	計	市 区	町	村	計
北 海 道	59	89	—	148	224	340	—	564	46	51	2	99	164	197	7	368
青 森 手 城 田	107	52	5	164	525	262	25	812	50	61	5	116	306	352	27	685
岩 手 手 城 田	34	7	—	41	170	36	—	206	58	19	5	82	262	99	19	380
宮 城 秋 田	80	37	4	121	288	138	25	451	80	34	—	114	316	148	—	464
山 形 福 島 茨 城 栃 木 群 馬	66	28	—	94	211	129	—	340	60	51	2	113	252	229	12	493
山 形 福 島 茨 城 栃 木 群 馬	55	43	14	112	186	135	61	382	91	66	15	172	396	204	68	668
山 形 福 島 茨 城 栃 木 群 馬	97	14	—	111	442	77	—	519	197	29	—	226	1,053	174	—	1,227
山 形 福 島 茨 城 栃 木 群 馬	24	10	—	34	111	44	—	155	64	25	—	89	361	141	—	502
山 形 福 島 茨 城 栃 木 群 馬	56	15	2	73	284	79	12	375	41	22	5	68	240	131	27	398
埼 玉 東 奈 新	42	16	2	60	246	84	10	340	31	19	—	50	185	115	—	300
埼 玉 東 奈 新	24	14	—	38	112	72	—	184	49	13	—	62	262	73	—	335
京 東 奈 川 神 奈 川 新 潟	13	1	6	20	60	4	24	88	4	1	—	5	15	3	—	18
京 東 奈 川 神 奈 川 新 潟	47	21	—	68	293	97	—	390	16	8	—	24	94	48	—	142
京 東 奈 川 神 奈 川 新 潟	109	12	2	123	431	63	12	506	209	18	1	228	1,037	146	7	1,190
富 山 石 川 福 井 山 梨 長 野	12	4	—	16	42	15	—	57	20	5	—	25	72	22	—	94
富 山 石 川 福 井 山 梨 長 野	16	3	—	19	62	11	—	73	27	8	—	35	133	41	—	174
富 山 石 川 福 井 山 梨 長 野	6	12	—	18	22	56	—	78	11	14	—	25	53	69	—	122
富 山 石 川 福 井 山 梨 長 野	48	10	3	61	216	41	24	281	28	14	—	42	138	68	—	206
富 山 石 川 福 井 山 梨 長 野	156	63	48	267	727	294	245	1,266	132	55	34	221	671	316	160	1,147
岐 静 愛 三 滋	23	3	—	26	92	15	—	107	27	7	—	34	120	27	—	147
岐 静 愛 三 滋	40	24	—	64	159	79	—	238	26	4	—	30	115	21	—	136
岐 静 愛 三 滋	26	10	1	37	115	47	5	167	13	12	—	25	68	49	—	117
岐 静 愛 三 滋	55	38	—	93	171	164	—	335	58	38	—	96	218	167	—	385
岐 静 愛 三 滋	181	32	—	213	784	153	—	937	133	16	—	149	629	91	—	720
京 都 大 阪 兵 庫 奈 良 和 歌 山	50	18	1	69	208	93	5	306	88	24	—	112	331	135	—	466
京 都 大 阪 兵 庫 奈 良 和 歌 山	57	12	—	69	262	60	—	322	18	4	—	22	100	20	—	120
京 都 大 阪 兵 庫 奈 良 和 歌 山	87	13	—	100	408	57	—	465	101	12	—	113	532	61	—	593
京 都 大 阪 兵 庫 奈 良 和 歌 山	64	67	5	136	300	289	18	607	43	35	16	94	206	146	48	400
京 都 大 阪 兵 庫 奈 良 和 歌 山	87	87	—	174	382	396	—	778	46	77	—	123	210	380	—	590
鳥 島 岡 山 廣 島 山 口	6	59	—	65	28	229	—	257	11	26	—	37	37	116	—	153
鳥 島 岡 山 廣 島 山 口	56	38	4	98	224	162	14	400	71	16	1	88	331	54	3	388
鳥 島 岡 山 廣 島 山 口	32	5	1	38	134	19	8	161	36	6	1	43	176	27	8	211
鳥 島 岡 山 廣 島 山 口	98	5	—	103	405	17	—	422	93	12	—	105	430	72	—	502
鳥 島 岡 山 廣 島 山 口	47	32	—	79	180	108	—	288	82	30	—	112	336	139	—	475
徳 香 愛 高 福 島	31	43	—	74	115	133	—	248	35	12	1	48	119	46	5	170
徳 香 愛 高 福 島	47	51	—	98	189	195	—	384	31	27	—	58	149	118	—	267
徳 香 愛 高 福 島	53	39	—	92	144	105	—	249	57	32	—	89	185	120	—	305
徳 香 愛 高 福 島	132	45	3	180	588	207	15	810	95	52	11	158	474	233	30	737
徳 香 愛 高 福 島	24	6	—	30	110	29	—	139	9	5	—	14	53	28	—	81
佐 長 熊 大 宮	20	5	—	25	58	25	—	83	24	12	—	36	101	71	—	172
佐 長 熊 大 宮	96	26	—	122	396	110	—	506	149	31	—	180	744	174	—	918
佐 長 熊 大 宮	42	42	4	88	145	150	14	309	55	51	2	108	206	230	11	447
佐 長 熊 大 宮	34	—	—	34	103	—	—	103	38	2	1	41	130	6	6	142
佐 長 熊 大 宮	19	4	—	23	65	13	—	78	55	21	1	77	220	113	5	338
鹿 児 島 沖 縄	54	25	2	81	175	109	5	289	128	33	3	164	508	133	10	651
鹿 児 島 沖 縄	12	—	3	15	40	—	25	65	7	1	6	14	33	4	46	83
合 計	2,689	1,194	111	3,994	11,376	5,005	557	16,938	2,884	1,137	116	4,137	13,501	5,497	526	19,524

場に関する調

人				未				満							
4 km ² ~				8 km ² 未 満				8 km ² 以 上							
投 票 所 数				掲 示 場 設 置 数				投 票 所 数				掲 示 場 設 置 数			
市 区	町	村	計	市 区	町	村	計	市 区	町	村	計	市 区	町	村	計
64	90	3	157	247	357	17	621	293	791	48	1,132	1,156	3,170	238	4,564
63	59	15	137	424	394	105	923	76	87	37	200	523	653	269	1,445
140	52	13	205	749	319	79	1,147	255	156	17	428	1,618	1,020	110	2,748
112	37	—	149	510	194	—	704	100	52	—	152	495	248	—	743
143	23	5	171	767	131	27	925	173	28	6	207	1,021	191	30	1,242
79	56	3	138	346	299	18	663	100	99	13	212	440	527	83	1,050
120	93	11	224	595	365	45	1,005	149	163	34	346	811	609	165	1,585
122	25	—	147	700	148	—	848	49	22	1	72	266	118	7	391
113	27	—	140	681	173	—	854	107	29	—	136	626	214	—	840
25	28	17	70	167	151	117	435	50	49	34	133	352	388	259	999
12	16	2	30	75	93	14	182	21	16	3	40	144	104	24	272
60	14	—	74	391	98	—	489	26	8	—	34	191	63	—	254
6	6	4	16	29	22	14	65	3	11	12	26	16	41	51	108
16	4	—	20	80	26	—	106	17	2	1	20	125	11	3	139
237	29	2	268	1,372	178	11	1,561	256	48	7	311	1,705	337	51	2,093
21	4	—	25	88	26	—	114	59	11	—	70	299	56	—	355
50	18	—	68	303	106	—	409	86	34	—	120	543	226	—	769
34	30	—	64	150	180	—	330	57	38	—	95	314	212	—	526
34	19	3	56	203	87	15	305	63	32	8	103	381	175	59	615
100	54	42	196	596	343	245	1,184	119	65	88	272	714	449	588	1,751
56	13	—	69	269	61	—	330	210	35	8	253	1,132	184	48	1,364
41	8	—	49	187	35	—	222	92	19	—	111	474	121	—	595
32	16	4	52	201	87	15	303	57	16	8	81	410	97	46	553
60	34	—	94	233	168	—	401	87	45	—	132	400	236	—	636
66	15	—	81	314	95	—	409	82	9	—	91	399	65	—	464
111	22	2	135	476	142	14	632	128	24	4	156	666	182	32	880
18	6	2	26	93	38	12	143	11	4	—	15	69	16	—	85
145	43	—	188	866	264	—	1,130	155	73	—	228	1,059	525	—	1,584
41	12	24	77	226	50	68	344	36	2	74	112	205	16	297	518
43	99	1	143	215	514	6	735	61	97	3	161	287	570	11	868
15	53	—	68	63	299	—	362	36	62	—	98	216	350	—	566
103	54	1	158	553	208	4	765	147	103	—	250	886	606	—	1,492
65	22	—	87	354	116	—	470	132	55	1	188	877	366	8	1,251
129	27	—	156	689	133	—	822	208	73	—	281	1,277	435	—	1,712
106	12	—	118	479	87	—	566	184	6	—	190	1,104	17	—	1,121
38	14	—	52	155	59	—	214	55	61	3	119	228	311	19	558
25	14	—	39	122	71	—	193	11	16	—	27	79	117	—	196
67	31	—	98	250	126	—	376	82	69	—	151	351	334	—	685
85	83	15	183	407	464	92	963	115	129	7	251	586	847	53	1,486
13	7	—	20	56	45	—	101	36	16	5	57	191	103	39	333
30	4	—	34	152	25	—	177	30	2	—	32	189	14	—	203
147	20	—	167	841	126	—	967	77	3	—	80	513	24	—	537
100	67	15	182	386	325	72	783	80	74	38	192	325	429	198	952
60	6	—	66	258	20	—	278	161	11	—	172	906	46	—	952
91	40	4	135	450	207	16	673	146	56	20	222	682	307	88	1,077
228	70	4	302	1,061	368	16	1,445	173	135	6	314	939	786	27	1,752
5	9	2	16	34	45	14	93	10	8	15	33	45	60	83	188
3,471	1,485	194	5,150	17,863	7,868	1,036	26,767	4,661	2,944	501	8,106	26,235	15,976	2,886	45,097

51 ポスター掲示

(1) 投票区の有権者数及び面積による区分(続)

都道府県	1 千 人 以 上 5 千															
	4 km ² 未 満								4 km ² ~ 8 km ² 未 満							
	投票所数				掲示場設置数				投票所数				掲示場設置数			
	市区	町	村	計	市区	町	村	計	市区	町	村	計	市区	町	村	計
北海道	591	91	—	682	3,809	572	—	4,381	56	30	—	86	394	207	—	601
青森	208	30	3	241	1,508	225	28	1,761	35	29	5	69	284	252	44	580
岩手	148	16	5	169	1,034	132	25	1,191	66	17	12	95	542	169	47	758
宮城	236	63	2	301	1,340	409	16	1,765	62	29	—	91	419	219	—	638
秋田	141	12	—	153	1,015	81	—	1,096	42	7	—	49	335	54	—	389
山形	159	25	—	184	1,177	205	—	1,382	40	12	—	52	352	114	—	466
福島	215	35	3	253	1,433	236	15	1,684	52	22	7	81	382	168	52	602
茨城	511	34	15	560	3,534	238	105	3,877	201	25	4	230	1,558	191	31	1,780
栃木	274	36	—	310	1,970	258	—	2,228	105	26	—	131	871	220	—	1,091
群馬	431	64	2	497	3,063	473	14	3,550	65	15	3	83	528	136	24	688
埼玉	1,055	131	—	1,186	7,390	917	—	8,307	105	39	—	144	814	302	—	1,116
千葉	695	44	—	739	4,886	310	—	5,196	130	25	2	157	1,050	199	18	1,267
東京	647	9	5	661	4,502	63	35	4,600	7	2	—	9	67	13	—	80
神奈川	819	78	—	897	5,734	586	—	6,320	28	8	—	36	236	67	—	303
新潟	343	7	2	352	2,794	56	14	2,864	146	7	2	155	1,319	69	16	1,404
富山	131	5	1	137	785	35	7	827	68	17	—	85	514	142	—	656
石川	125	26	—	151	875	181	—	1,056	47	11	—	58	390	81	—	471
福井	101	6	—	107	787	50	—	837	34	7	—	41	286	77	—	363
山梨	168	14	—	182	1,173	102	—	1,275	31	11	—	42	251	107	—	358
長野	286	40	22	348	2,203	344	131	2,678	79	28	13	120	669	275	131	1,075
岐阜	215	40	—	255	1,485	276	—	1,761	82	25	—	107	636	200	—	836
静岡	548	34	—	582	3,783	245	—	4,028	105	11	—	116	811	91	—	902
愛知	1,002	93	—	1,095	7,014	651	—	7,665	76	21	—	97	608	168	—	776
三重	258	29	—	287	1,509	197	—	1,706	66	12	—	78	489	105	—	594
滋賀	316	15	—	331	2,219	104	—	2,323	34	5	—	39	280	52	—	332
京都	315	23	—	338	2,342	171	—	2,513	29	5	—	34	274	43	—	317
大阪	1,054	39	1	1,094	7,416	288	7	7,711	18	6	—	24	140	51	—	191
兵庫	943	46	—	989	6,732	340	—	7,072	98	14	—	112	840	120	—	960
奈良	221	86	1	308	1,550	599	7	2,156	21	1	2	24	165	7	22	194
和歌山	193	43	—	236	1,399	358	—	1,757	20	6	—	26	183	63	—	246
鳥取	63	10	1	74	419	85	8	512	24	15	—	39	199	157	—	356
島根	88	7	—	95	619	47	—	666	38	9	—	47	308	70	—	378
岡山	174	4	—	178	1,188	33	—	1,221	98	6	—	104	771	48	—	819
広島	409	21	—	430	2,915	147	—	3,062	80	4	—	84	634	35	—	669
山口	251	9	—	260	1,800	73	—	1,873	63	6	—	69	539	71	—	610
徳島	93	37	—	130	537	210	—	747	40	9	—	49	255	67	—	322
香川	96	33	—	129	709	231	—	940	42	6	—	48	349	66	—	415
愛媛	137	17	—	154	923	116	—	1,039	44	3	—	47	330	25	—	355
高知	102	7	—	109	774	69	—	843	13	10	1	24	123	77	8	208
福岡	534	69	—	603	3,759	494	—	4,253	94	37	—	131	770	304	—	1,074
佐賀	61	28	—	89	428	192	—	620	63	9	—	72	485	72	—	557
長崎	210	17	—	227	1,446	121	—	1,567	82	9	—	91	683	82	—	765
熊本	229	32	9	270	1,455	200	38	1,693	84	28	—	112	583	217	—	800
大分	109	7	1	117	720	55	7	782	43	3	—	46	334	27	—	361
宮崎	151	28	—	179	911	197	—	1,108	49	23	—	72	342	186	—	528
鹿児島	178	3	—	181	1,108	23	—	1,131	94	20	2	116	671	184	13	868
沖縄	95	12	8	115	726	91	47	864	14	4	10	28	97	42	83	222
合計	15,329	1,555	81	16,965	106,898	11,086	504	118,488	2,913	674	63	3,650	23,160	5,692	489	29,341

場に関する調(続)

人 未 満								5 千 人 以 上 1 万 人 未 満							
8 km ² 以 上				4 km ² 未 満											
投 票 所 数				掲 示 場 設 置 数				投 票 所 数				掲 示 場 設 置 数			
市 区	町	村	計	市 区	町	村	計	市 区	町	村	計	市 区	町	村	計
99	172	12	283	701	1,568	86	2,355	193	—	—	193	1,466	—	—	1,466
35	25	1	61	335	257	9	601	17	—	—	17	162	—	—	162
69	31	10	110	654	330	65	1,049	6	1	1	8	48	9	8	65
51	30	—	81	422	238	—	660	68	2	—	70	544	16	—	560
41	11	1	53	368	101	9	478	11	—	—	11	88	—	—	88
49	22	5	76	477	285	58	820	10	—	—	10	78	—	—	78
84	43	22	149	751	435	147	1,333	33	—	—	33	256	—	—	256
72	12	2	86	631	103	17	751	21	1	—	22	161	8	—	169
48	30	—	78	448	263	—	711	31	—	—	31	249	—	—	249
23	10	7	40	211	98	79	388	8	—	—	8	64	—	—	64
17	13	—	30	154	117	—	271	184	—	—	184	1,473	—	—	1,473
108	26	—	134	986	237	—	1,223	281	—	—	281	2,272	—	—	2,272
5	6	2	13	16	47	14	77	1,035	—	—	1,035	8,321	—	—	8,321
10	2	1	13	91	20	11	122	529	1	—	530	4,245	8	—	4,253
90	4	4	98	977	46	43	1,066	37	—	—	37	349	—	—	349
43	5	—	48	341	43	—	384	17	—	—	17	125	—	—	125
18	21	—	39	170	199	—	369	23	2	—	25	184	18	—	202
41	14	—	55	425	145	—	570	5	1	—	6	43	15	—	58
34	10	4	48	315	108	35	458	1	—	—	1	8	—	—	8
56	17	15	88	509	179	178	866	25	—	—	25	209	—	—	209
69	20	—	89	615	178	—	793	35	5	—	40	282	40	—	322
87	15	—	102	745	137	—	882	82	2	—	84	663	18	—	681
62	9	1	72	556	83	9	648	269	4	—	273	2,152	32	—	2,184
54	12	—	66	471	101	—	572	28	—	—	28	214	—	—	214
16	—	—	16	146	—	—	146	8	—	—	8	60	—	—	60
28	4	—	32	267	37	—	304	107	2	—	109	939	16	—	955
5	5	1	11	42	49	12	103	489	1	—	490	3,968	11	—	3,979
91	21	—	112	873	212	—	1,085	161	—	—	161	1,313	—	—	1,313
3	1	—	4	25	5	—	30	27	—	—	27	216	—	—	216
9	4	—	13	94	40	—	134	9	—	—	9	65	—	—	65
18	15	—	33	175	175	—	350	8	—	—	8	66	—	—	66
35	11	—	46	296	122	—	418	6	—	—	6	48	—	—	48
97	18	—	115	844	161	—	1,005	38	—	—	38	303	—	—	303
59	13	—	72	497	139	—	636	70	2	—	72	567	16	—	583
64	1	—	65	595	11	—	606	7	1	—	8	73	8	—	81
23	7	—	30	188	48	—	236	8	1	—	9	61	10	—	71
19	7	—	26	180	68	—	248	22	—	—	22	181	—	—	181
59	6	—	65	488	47	—	535	27	—	—	27	238	—	—	238
5	8	—	13	44	118	—	162	16	—	—	16	142	—	—	142
78	28	1	107	753	250	10	1,013	184	12	—	196	1,504	103	—	1,607
42	18	—	60	377	168	—	545	11	—	—	11	89	—	—	89
41	9	—	50	394	105	—	499	16	2	—	18	137	17	—	154
50	28	1	79	437	260	9	706	37	1	—	38	277	10	—	287
88	6	—	94	824	51	—	875	28	—	—	28	233	—	—	233
32	22	8	62	257	158	37	452	10	—	—	10	74	—	—	74
61	16	4	81	495	179	36	710	35	—	—	35	234	—	—	234
13	2	4	19	132	22	70	224	53	7	1	61	378	52	—	430
2,201	810	106	3,117	19,792	7,743	934	28,469	4,326	48	2	4,376	34,822	407	8	35,237

51 ポスター掲示

(1) 投票区の有権者数及び面積による区分(続)

都道府県	5千人以上1万人未満								1万							
	4km ² 以上								4km ² 未満							
	投票所数				掲示場設置数				投票所数				掲示場設置数			
	市区	町	村	計	市区	町	村	計	市区	町	村	計	市区	町	村	計
北海道	28	4	—	32	238	48	—	286	—	—	—	—	—	—	—	—
青森	3	—	—	3	33	—	—	33	—	—	—	—	—	—	—	—
岩手	—	11	3	14	—	89	27	116	—	—	—	—	—	—	—	—
宮城	7	1	—	8	61	9	—	70	7	—	—	7	63	—	—	63
秋田	6	—	—	6	48	—	—	48	—	—	—	—	—	—	—	—
山形	2	—	—	2	16	—	—	16	—	—	—	—	—	—	—	—
福島	16	2	7	25	139	29	57	225	—	—	—	—	—	—	—	—
茨城	11	—	—	11	110	—	—	110	—	—	—	—	—	—	—	—
栃木	7	—	—	7	63	—	—	63	—	—	—	—	—	—	—	—
群馬	1	—	—	1	9	—	—	9	—	—	—	—	—	—	—	—
埼玉県	50	—	—	50	417	—	—	417	2	4	—	6	18	29	—	47
千葉県	23	1	1	25	224	9	9	242	4	—	—	4	36	—	—	36
東京都	9	—	—	9	80	—	—	80	78	—	—	78	702	—	—	702
神奈川県	35	—	—	35	291	—	—	291	21	—	—	21	189	—	—	189
新潟	10	—	—	10	98	—	—	98	2	—	—	2	28	—	—	28
富山	11	2	—	13	94	18	—	112	—	—	—	—	—	—	—	—
石川	12	1	—	13	112	9	—	121	2	—	—	2	18	—	—	18
福井	3	—	—	3	31	—	—	31	—	—	—	—	—	—	—	—
山梨	2	—	—	2	18	—	—	18	—	—	—	—	—	—	—	—
長野	13	—	—	13	126	—	—	126	—	—	—	—	—	—	—	—
岐阜	20	10	—	30	178	73	—	251	4	—	—	4	36	—	—	36
静岡県	31	—	—	31	286	—	—	286	—	—	—	—	—	—	—	—
愛知	27	3	—	30	243	27	—	270	1	—	—	1	9	—	—	9
三重	16	1	—	17	144	9	—	153	—	—	—	—	—	—	—	—
滋賀	2	—	—	2	15	—	—	15	—	—	—	—	—	—	—	—
京都市	14	—	—	14	152	—	—	152	3	—	—	3	30	—	—	30
大阪府	4	—	—	4	36	—	—	36	24	—	—	24	216	—	—	216
兵庫県	8	—	—	8	74	—	—	74	1	—	—	1	9	—	—	9
奈良	—	—	—	—	—	—	—	—	—	—	—	—	—	—	—	—
和歌山	2	—	—	2	17	—	—	17	—	—	—	—	—	—	—	—
鳥取	2	—	—	2	17	—	—	17	—	—	—	—	—	—	—	—
島根	—	—	—	—	—	—	—	—	—	—	—	—	—	—	—	—
岡山	13	1	—	14	118	9	—	127	6	—	—	6	54	—	—	54
広島	14	1	—	15	136	9	—	145	1	—	—	1	10	—	—	10
山口	9	—	—	9	97	—	—	97	—	—	—	—	—	—	—	—
徳島	4	—	—	4	33	—	—	33	—	—	—	—	—	—	—	—
香川県	16	—	—	16	144	—	—	144	1	—	—	1	9	—	—	9
愛媛	15	3	—	18	146	34	—	180	5	—	—	5	49	—	—	49
高知	3	—	—	3	27	—	—	27	—	—	—	—	—	—	—	—
福岡	40	9	—	49	375	89	—	464	2	2	—	4	24	18	—	42
佐賀	8	—	—	8	74	—	—	74	—	—	—	—	—	—	—	—
長崎	3	—	—	3	28	—	—	28	—	—	—	—	—	—	—	—
熊本	8	—	7	15	64	—	45	109	—	—	—	—	—	—	—	—
大分	13	10	—	23	108	84	—	192	—	—	—	—	—	—	—	—
宮崎	4	1	—	5	34	9	—	43	—	—	—	—	—	—	—	—
鹿児島	3	1	—	4	19	19	—	38	—	—	—	—	—	—	—	—
沖縄	9	2	4	15	113	26	40	179	—	—	—	—	—	9	—	9
合計	537	64	22	623	4,886	599	178	5,663	164	6	—	170	1,500	56	—	1,556

場に関する調(続)

人								合 計							
4 km ² 以 上				以 上				投 票 所 数				掲 示 場 設 置 数			
市 区	町	村	計	市 区	町	村	計	市 区	町	村	計	市 区	町	村	計
—	—	—	—	—	—	—	—	1,429	1,318	65	2,812	8,399	6,459	348	15,206
—	—	—	—	—	—	—	—	594	343	71	1,008	4,100	2,395	507	7,002
—	—	—	—	—	—	—	—	776	310	66	1,152	5,077	2,203	380	7,660
1	—	—	1	10	—	—	10	804	285	6	1,095	4,468	1,619	41	6,128
—	—	—	—	—	—	—	—	863	121	17	1,001	5,116	762	103	5,981
—	—	—	—	—	—	—	—	565	293	23	881	3,349	1,788	171	5,308
1	—	—	1	15	—	—	15	816	467	113	1,396	4,964	2,181	610	7,755
—	—	—	—	—	—	—	—	1,281	162	22	1,465	8,455	1,057	160	9,672
—	—	—	—	—	—	—	—	773	183	—	956	5,380	1,313	—	6,693
—	—	—	—	—	—	—	—	700	203	70	973	4,918	1,456	532	6,906
—	—	—	—	—	—	—	—	1,519	254	7	1,780	10,916	1,761	48	12,725
—	—	—	—	—	—	—	—	1,400	145	3	1,548	10,410	1,061	27	11,498
—	—	—	—	—	—	—	—	1,807	36	29	1,872	13,808	193	138	14,139
—	—	—	—	—	—	—	—	1,538	124	2	1,664	11,378	863	14	12,255
1	—	—	1	—	—	—	—	1,440	125	20	1,585	10,110	895	154	11,159
—	—	—	—	—	—	—	—	382	53	1	436	2,360	357	7	2,724
1	—	—	1	10	—	—	10	407	124	—	531	2,800	872	—	3,672
1	—	—	1	12	—	—	12	293	122	—	415	2,123	804	—	2,927
—	—	—	—	—	—	—	—	409	110	18	537	2,703	688	133	3,524
—	—	—	—	—	—	—	—	966	322	262	1,550	6,424	2,200	1,678	10,302
3	—	—	3	30	—	—	30	744	158	8	910	4,875	1,054	48	5,977
—	—	—	—	—	—	—	—	1,052	117	—	1,169	7,223	747	—	7,970
1	—	—	1	10	—	—	10	1,566	184	14	1,764	11,386	1,241	75	12,702
—	—	—	—	—	—	—	—	682	209	—	891	3,849	1,147	—	4,996
—	—	—	—	—	—	—	—	838	92	—	930	4,846	560	—	5,406
2	—	—	2	26	—	—	26	875	122	7	1,004	5,711	819	51	6,581
—	—	—	—	—	—	—	—	1,698	77	4	1,779	12,342	533	31	12,906
1	—	—	1	10	—	—	10	1,791	222	—	2,013	12,716	1,579	—	14,295
2	—	—	2	20	—	—	20	458	204	122	784	2,913	1,112	460	4,485
—	—	—	—	—	—	—	—	470	413	4	887	2,852	2,321	17	5,190
—	—	—	—	—	—	—	—	183	240	1	424	1,220	1,411	8	2,639
—	—	—	—	—	—	—	—	544	238	6	788	3,265	1,269	21	4,555
4	—	—	4	40	—	—	40	695	117	3	815	4,859	779	24	5,662
1	—	—	1	10	—	—	10	1,162	158	—	1,320	7,570	1,003	—	8,573
—	—	—	—	—	—	—	—	813	97	—	910	5,203	514	—	5,717
—	—	—	—	—	—	—	—	327	184	4	515	1,691	884	24	2,599
1	—	—	1	10	—	—	10	311	154	—	465	2,121	866	—	2,987
—	—	—	—	—	—	—	—	546	200	—	746	3,104	907	—	4,011
—	—	—	—	—	—	—	—	566	334	37	937	3,165	2,015	198	5,378
—	—	—	—	—	—	—	—	1,014	191	6	1,211	7,595	1,463	49	9,107
—	—	—	—	—	—	—	—	289	78	—	367	1,953	567	—	2,520
—	—	—	—	—	—	—	—	821	117	—	938	5,182	759	—	5,941
—	—	—	—	—	—	—	—	685	323	76	1,084	3,878	1,821	387	6,086
—	—	—	—	—	—	—	—	574	45	2	621	3,616	289	13	3,918
—	—	—	—	—	—	—	—	557	195	33	785	3,035	1,190	146	4,371
1	—	—	1	8	—	—	8	955	303	21	1,279	5,218	1,801	107	7,126
—	2	—	2	—	20	—	20	218	47	53	318	1,598	371	408	2,377
21	2	—	23	211	20	—	231	39,196	9,919	1,196	50,311	260,244	59,949	7,118	327,311

51 ポスター掲示

(2) 形態による区分

都道府県	恒久的掲示場											
	既設のものを再使用した掲示場				レンタル資材を使用した掲示場				新設した掲示場			
	市区	町	村	計	市区	町	村	計	市区	町	村	計
北海道	—	—	—	—	235	526	64	825	—	—	—	—
青森	—	—	—	—	265	884	114	1,263	636	—	—	636
岩手	—	—	—	—	1,023	—	—	1,023	—	—	78	78
宮城	—	—	—	—	—	72	41	113	—	74	—	74
秋田	—	—	—	—	387	267	9	663	—	—	—	—
山形	—	—	—	—	—	174	—	174	—	—	—	—
福島	—	—	7	7	—	79	—	79	—	—	—	—
茨城	—	—	—	—	—	—	—	—	133	—	—	133
栃木	—	—	—	—	372	124	—	496	—	—	—	—
群馬	—	—	—	—	499	—	72	571	—	—	—	—
埼玉県	—	—	—	—	—	—	—	—	—	—	—	—
千葉県	—	—	—	—	—	80	—	80	—	—	—	—
東京都	—	—	—	—	247	20	78	345	—	—	—	—
神奈川県	—	—	—	—	—	—	—	—	—	—	—	—
新潟	—	—	—	—	3,089	57	—	3,146	—	—	—	—
富山	—	—	—	—	425	252	—	677	—	—	—	—
石川	—	—	—	—	743	513	—	1,256	—	—	—	—
福井	—	—	—	—	628	496	—	1,124	—	—	—	—
山梨	—	—	—	—	1,611	189	—	1,800	—	—	—	—
長野	—	—	11	11	253	353	174	780	—	—	—	—
岐阜	—	—	—	—	4,677	1,029	48	5,754	—	—	—	—
静岡県	—	—	—	—	1,998	434	—	2,432	—	—	—	—
愛知県	—	86	—	86	3,814	334	75	4,223	77	—	—	77
三重	—	122	—	122	3,498	908	—	4,406	—	—	—	—
滋賀	—	—	—	—	816	310	—	1,126	259	—	—	259
京都府	—	—	—	—	—	—	—	—	—	—	—	—
大阪府	—	—	—	—	140	—	—	140	179	51	—	230
兵庫県	—	—	—	—	—	90	—	90	283	201	—	484
奈良	—	—	—	—	—	106	—	106	—	—	—	—
和歌山	—	86	—	86	206	241	—	447	—	—	—	—
鳥取	—	—	—	—	—	—	—	—	—	—	—	—
島根	—	—	—	—	338	—	—	338	—	—	—	—
岡山	—	—	—	—	245	247	8	500	—	—	—	—
広島	—	—	—	—	—	—	—	—	—	—	—	—
山口	—	—	—	—	401	363	—	764	—	—	—	—
徳島	—	—	—	—	1,296	183	24	1,503	—	58	—	58
香川県	—	—	—	—	—	159	—	159	—	—	—	—
愛媛	—	—	—	—	—	—	—	—	—	—	—	—
高知	—	—	—	—	240	—	—	240	—	—	—	—
福岡	85	72	—	157	843	688	—	1,531	—	—	—	—
佐賀	—	—	—	—	769	254	—	1,023	—	—	—	—
長崎	—	—	—	—	618	224	—	842	—	—	—	—
熊本	22	—	—	22	1,105	90	—	1,195	—	—	—	—
大分	177	50	—	227	1,352	144	—	1,496	113	—	—	113
宮崎	282	36	92	410	—	238	—	238	—	—	—	—
鹿児島	1,742	728	39	2,509	1,123	250	—	1,373	—	42	—	42
沖縄	—	—	30	30	1,598	170	79	1,847	—	—	—	—
合計	2,308	1,180	179	3,667	34,854	10,548	786	46,188	1,680	426	78	2,184

場に関する調(続)

木 造 掲 示 場								合 計			
既設のものを再使用した掲示場				新 設 し た 掲 示 場							
市 区	町	村	計	市 区	町	村	計	市 区	町	村	計
—	158	25	183	8,164	5,775	259	14,198	8,399	6,459	348	15,206
—	—	—	—	3,199	1,511	393	5,103	4,100	2,395	507	7,002
—	41	—	41	4,054	2,162	302	6,518	5,077	2,203	380	7,660
—	—	—	—	4,468	1,473	—	5,941	4,468	1,619	41	6,128
—	—	—	—	4,729	495	94	5,318	5,116	762	103	5,981
241	—	—	241	3,108	1,614	171	4,893	3,349	1,788	171	5,308
—	—	—	—	4,964	2,102	603	7,669	4,964	2,181	610	7,755
152	354	—	506	8,170	703	160	9,033	8,455	1,057	160	9,672
—	—	—	—	5,008	1,189	—	6,197	5,380	1,313	—	6,693
—	85	—	85	4,419	1,371	460	6,250	4,918	1,456	532	6,906
—	—	—	—	10,916	1,761	48	12,725	10,916	1,761	48	12,725
—	—	—	—	10,410	981	27	11,418	10,410	1,061	27	11,498
514	—	—	514	13,047	173	60	13,280	13,808	193	138	14,139
—	—	—	—	11,378	863	14	12,255	11,378	863	14	12,255
—	—	—	—	7,021	838	154	8,013	10,110	895	154	11,159
100	—	7	107	1,835	105	—	1,940	2,360	357	7	2,724
—	37	—	37	2,057	322	—	2,379	2,800	872	—	3,672
345	—	—	345	1,150	308	—	1,458	2,123	804	—	2,927
—	—	—	—	1,092	499	133	1,724	2,703	688	133	3,524
—	56	—	56	6,171	1,791	1,493	9,455	6,424	2,200	1,678	10,302
198	—	—	198	—	25	—	25	4,875	1,054	48	5,977
—	—	—	—	5,225	313	—	5,538	7,223	747	—	7,970
170	214	—	384	7,325	607	—	7,932	11,386	1,241	75	12,702
137	66	—	203	214	51	—	265	3,849	1,147	—	4,996
—	—	—	—	3,771	250	—	4,021	4,846	560	—	5,406
—	—	—	—	5,711	819	51	6,581	5,711	819	51	6,581
224	58	—	282	11,799	424	31	12,254	12,342	533	31	12,906
235	—	—	235	12,198	1,288	—	13,486	12,716	1,579	—	14,295
—	—	—	—	2,913	1,006	460	4,379	2,913	1,112	460	4,485
—	192	—	192	2,646	1,802	17	4,465	2,852	2,321	17	5,190
225	89	—	314	995	1,322	8	2,325	1,220	1,411	8	2,639
—	—	—	—	2,927	1,269	21	4,217	3,265	1,269	21	4,555
—	—	16	16	4,614	532	—	5,146	4,859	779	24	5,662
—	—	—	—	7,570	1,003	—	8,573	7,570	1,003	—	8,573
—	—	—	—	4,802	151	—	4,953	5,203	514	—	5,717
—	—	—	—	395	643	—	1,038	1,691	884	24	2,599
—	53	—	53	2,121	654	—	2,775	2,121	866	—	2,987
—	—	—	—	3,104	907	—	4,011	3,104	907	—	4,011
—	—	—	—	2,925	2,015	198	5,138	3,165	2,015	198	5,378
—	—	—	—	6,667	703	49	7,419	7,595	1,463	49	9,107
—	—	—	—	1,184	313	—	1,497	1,953	567	—	2,520
106	—	—	106	4,458	535	—	4,993	5,182	759	—	5,941
—	71	83	154	2,751	1,660	304	4,715	3,878	1,821	387	6,086
265	—	—	265	1,709	95	13	1,817	3,616	289	13	3,918
726	97	—	823	2,027	819	54	2,900	3,035	1,190	146	4,371
—	24	20	44	2,353	757	48	3,158	5,218	1,801	107	7,126
—	—	17	17	—	201	282	483	1,598	371	408	2,377
3,638	1,595	168	5,401	217,764	46,200	5,907	269,871	260,244	59,949	7,118	327,311

52 個人演説会の

都道府県	法第161条第1項第1号の学校及び公民館の数						法第161条第1項第2号の公会堂の数			法第161条第		
	学 校			公 民 館			公 会 堂			社 寺		
	市 区	町 村	計	市 区	町 村	計	市 区	町 村	計	市 区	町 村	計
北海道	1,445	868	2,313	116	206	322	69	55	124	1	—	1
青森	510	185	695	143	97	240	10	8	18	—	—	—
岩手	353	169	522	202	69	271	17	2	19	—	—	—
宮城	632	220	852	188	91	279	21	9	30	—	—	—
秋田	266	42	308	122	53	175	6	1	7	—	—	—
山形	418	155	573	236	271	507	19	5	24	—	—	—
福島	617	221	838	274	87	361	9	5	14	—	—	—
茨城	795	68	863	230	21	251	44	2	46	—	—	—
栃木	633	101	734	150	20	170	25	8	33	—	—	—
群馬	661	157	818	160	37	197	29	14	43	—	—	—
埼玉	1,553	136	1,689	407	59	466	111	19	130	—	—	—
千葉	1,874	115	1,989	278	19	297	79	5	84	—	—	—
東京都	2,334	28	2,362	83	15	98	188	5	193	—	—	—
神奈川県	1,970	90	2,060	149	15	164	46	6	52	—	—	—
新潟	1,055	46	1,101	359	16	375	16	—	16	—	—	—
富山	416	38	454	231	40	271	11	1	12	—	—	—
石川	294	50	344	171	31	202	13	7	20	—	—	—
福井	361	74	435	154	32	186	36	10	46	—	—	—
山梨	304	69	373	110	83	193	28	41	69	—	3	3
長野	554	128	682	230	129	359	49	49	98	—	—	—
岐阜	682	140	822	233	87	320	14	10	24	—	—	—
静岡県	1,223	72	1,295	143	5	148	57	15	72	—	—	—
愛知	1,883	119	2,002	375	67	442	130	11	141	—	—	—
三重	657	88	745	222	58	280	63	3	66	—	—	—
滋賀	568	43	611	128	13	141	31	3	34	—	—	—
京都	779	65	844	146	36	182	171	14	185	—	—	—
大阪	2,456	61	2,517	206	10	216	146	5	151	—	—	—
兵庫県	1,549	125	1,674	278	41	319	222	18	240	—	—	—
奈良	351	93	444	178	144	322	32	36	68	—	—	—
和歌山	246	190	436	45	73	118	12	7	19	—	—	—
鳥取	202	83	285	119	51	170	10	7	17	—	—	—
島根	316	92	408	158	84	242	13	2	15	—	—	—
岡山	830	79	909	356	47	403	55	4	59	—	—	—
広島	1,156	103	1,259	322	33	355	33	10	43	4	—	4
山口	719	41	760	183	34	217	32	—	32	—	—	—
徳島	285	81	366	168	64	232	41	3	44	—	—	—
香川	260	49	309	95	45	140	12	2	14	—	—	—
愛媛	467	100	567	583	122	705	37	13	50	—	—	—
高知	297	154	451	122	44	166	29	11	40	—	—	—
福岡	1,621	266	1,887	315	57	372	40	17	57	—	—	—
佐賀	255	56	311	112	14	126	28	4	32	—	—	—
長崎	715	60	775	154	20	174	27	5	32	—	—	—
熊本	625	177	802	151	116	267	42	19	61	—	1	1
大分	602	34	636	191	2	193	28	2	30	—	—	—
宮崎	411	112	523	74	50	124	20	9	29	—	—	—
鹿児島	791	182	973	206	37	243	21	4	25	—	—	—
沖縄	278	150	428	56	145	201	17	18	35	—	—	—
合 計	37,269	5,775	43,044	9,312	2,890	12,202	2,189	504	2,693	5	4	9

施設数に関する調

1 項第 3 号の市区町村の選挙管理委員会の指定した施設の数												合 計		
農 業 協 同 組 合			商 工 会 議 所			そ の 他			計					
市 区	町 村	計	市 区	町 村	計	市 区	町 村	計	市 区	町 村	計	市 区	町 村	計
—	—	—	—	1	1	828	1,203	2,031	829	1,204	2,033	2,459	2,333	4,792
—	—	—	—	—	—	80	91	171	80	91	171	743	381	1,124
—	—	—	—	—	—	397	123	520	397	123	520	969	363	1,332
—	—	—	—	—	—	727	240	967	727	240	967	1,568	560	2,128
—	—	—	—	—	—	194	31	225	194	31	225	588	127	715
1	—	1	—	—	—	163	63	226	164	63	227	837	494	1,331
—	—	—	—	1	1	279	154	433	279	155	434	1,179	468	1,647
—	—	—	—	—	—	84	11	95	84	11	95	1,153	102	1,255
—	—	—	—	—	—	96	22	118	96	22	118	904	151	1,055
—	—	—	—	—	—	109	37	146	109	37	146	959	245	1,204
—	—	—	1	—	1	375	33	408	376	33	409	2,447	247	2,694
—	—	—	—	—	—	170	6	176	170	6	176	2,401	145	2,546
—	—	—	—	—	—	818	14	832	818	14	832	3,423	62	3,485
—	—	—	—	—	—	508	86	594	508	86	594	2,673	197	2,870
—	—	—	—	—	—	680	63	743	680	63	743	2,110	125	2,235
—	—	—	—	—	—	254	20	274	254	20	274	912	99	1,011
—	—	—	—	—	—	314	79	393	314	79	393	792	167	959
—	—	—	—	1	1	166	46	212	166	47	213	717	163	880
—	—	—	—	—	—	9	12	21	9	15	24	451	208	659
1	3	4	—	1	1	151	32	183	152	36	188	985	342	1,327
—	—	—	—	1	1	291	34	325	291	35	326	1,220	272	1,492
—	—	—	—	—	—	257	29	286	257	29	286	1,680	121	1,801
—	—	—	—	—	—	772	160	932	772	160	932	3,160	357	3,517
—	—	—	—	—	—	239	59	298	239	59	298	1,181	208	1,389
—	—	—	—	—	—	256	26	282	256	26	282	983	85	1,068
—	—	—	1	—	1	283	53	336	284	53	337	1,380	168	1,548
—	—	—	1	—	1	489	45	534	490	45	535	3,298	121	3,419
—	—	—	—	—	—	725	104	829	725	104	829	2,774	288	3,062
—	—	—	—	—	—	173	104	277	173	104	277	734	377	1,111
—	—	—	—	—	—	343	200	543	343	200	543	646	470	1,116
—	1	1	—	—	—	221	106	327	221	107	328	552	248	800
—	—	—	—	—	—	112	25	137	112	25	137	599	203	802
—	—	—	1	—	1	133	23	156	134	23	157	1,375	153	1,528
—	—	—	—	—	—	1,060	158	1,218	1,064	158	1,222	2,575	304	2,879
—	—	—	2	—	2	264	48	312	266	48	314	1,200	123	1,323
—	—	—	—	—	—	208	143	351	208	143	351	702	291	993
—	—	—	—	—	—	194	80	274	194	80	274	561	176	737
1	1	2	—	—	—	79	26	105	80	27	107	1,167	262	1,429
—	—	—	—	—	—	136	74	210	136	74	210	584	283	867
—	—	—	—	—	—	733	169	902	733	169	902	2,709	509	3,218
—	—	—	—	—	—	73	52	125	73	52	125	468	126	594
—	—	—	—	—	—	222	39	261	222	39	261	1,118	124	1,242
—	—	—	—	—	—	222	127	349	222	128	350	1,040	440	1,480
—	—	—	—	—	—	33	—	33	33	—	33	854	38	892
—	—	—	—	—	—	225	148	373	225	148	373	730	319	1,049
—	—	—	—	—	—	204	46	250	204	46	250	1,222	269	1,491
—	1	1	1	—	1	16	6	22	17	7	24	368	320	688
3	6	9	7	5	12	14,365	4,450	18,815	14,380	4,465	18,845	63,150	13,634	76,784

53 個人演説会の施設

(1) 比例代表

都道府県	法第161条第1項第1号の学校及び公民館						法第161条第1項第2号の公会堂					
	公費負担			候補者負担			公費負担			候補者負担		
	市区	町村	計	市区	町村	計	市区	町村	計	市区	町村	計
北海道	—	—	—	—	—	—	3	1	4	—	—	—
青森	1	5	6	—	—	—	1	—	1	—	—	—
岩手	—	—	—	—	—	—	—	—	—	—	—	—
宮城	1	1	2	—	—	—	—	—	—	—	—	—
秋田	—	—	—	—	—	—	—	—	—	—	—	—
山形	—	1	1	—	—	—	1	1	2	—	—	—
福島	—	1	1	—	2	2	—	—	—	—	—	—
茨城	—	1	1	—	—	—	—	—	—	—	—	—
栃木	—	—	—	—	—	—	—	—	—	—	—	—
群馬	9	1	10	—	—	—	3	—	3	1	—	1
埼玉県	1	—	1	—	—	—	1	—	1	—	—	—
千葉県	1	—	1	—	—	—	—	—	—	—	—	—
東京都	—	—	—	—	—	—	1	—	1	—	—	—
神奈川県	—	—	—	—	—	—	6	—	6	—	—	—
新潟	—	—	—	—	—	—	—	—	—	—	—	—
富山	1	—	1	—	—	—	1	—	1	—	—	—
石川	—	—	—	—	—	—	—	1	1	—	—	—
福井	—	—	—	—	—	—	3	1	4	—	—	—
山梨	2	—	2	—	—	—	7	2	9	—	—	—
長野	—	—	—	—	—	—	1	—	1	—	—	—
岐阜	4	1	5	—	—	—	5	—	5	—	—	—
静岡県	1	—	1	—	—	—	3	—	3	—	—	—
愛知	2	—	2	—	—	—	1	—	1	—	—	—
三重	2	—	2	—	—	—	2	—	2	—	—	—
滋賀	2	—	2	—	—	—	3	—	3	—	—	—
京都	38	1	39	—	—	—	1	—	1	—	—	—
大阪	9	1	10	—	—	—	8	—	8	—	—	—
兵庫県	5	—	5	—	—	—	3	—	3	—	—	—
奈良	—	—	—	—	—	—	—	—	—	—	—	—
和歌山	—	—	—	—	—	—	1	—	1	—	—	—
鳥取	—	—	—	—	—	—	3	—	3	—	—	—
島根	—	—	—	—	—	—	2	—	2	—	—	—
岡山	—	—	—	—	—	—	2	—	2	—	—	—
広島	—	—	—	—	—	—	2	—	2	—	—	—
山口	—	—	—	—	—	—	—	—	—	—	—	—
徳島	—	—	—	—	—	—	—	—	—	—	—	—
香川	2	—	2	—	—	—	—	—	—	—	—	—
愛媛	—	—	—	—	—	—	2	—	2	—	—	—
高知	2	—	2	—	—	—	1	—	1	—	—	—
福岡	6	2	8	—	—	—	2	—	2	—	—	—
佐賀	—	2	2	—	—	—	1	—	1	—	—	—
長崎	—	—	—	—	—	—	2	—	2	—	—	—
熊本	—	15	15	—	—	—	1	—	1	—	—	—
大分	9	1	10	—	—	—	7	2	9	—	—	—
宮崎	—	—	—	—	—	—	—	—	—	—	—	—
鹿児島	2	—	2	—	—	—	2	—	2	—	—	—
沖縄	1	—	1	—	—	—	1	—	1	—	—	—
合計	101	33	134	—	2	2	83	8	91	1	—	1

使用度数に関する調

法第161条第1項第3号の市区町村の選挙管理委員会の指定した施設						合 計					
公 費 負 担			候 補 者 負 担			公 費 負 担			候 補 者 負 担		
市 区	町 村	計	市 区	町 村	計	市 区	町 村	計	市 区	町 村	計
1	—	1	—	—	—	4	1	5	—	—	—
—	1	1	—	—	—	2	6	8	—	—	—
—	—	—	—	—	—	—	—	—	—	—	—
4	—	4	—	—	—	5	1	6	—	—	—
1	—	1	—	—	—	1	—	1	—	—	—
—	—	—	—	—	—	1	2	3	—	—	—
3	1	4	—	—	—	3	2	5	—	2	2
—	—	—	—	—	—	—	1	1	—	—	—
1	—	1	—	—	—	1	—	1	—	—	—
8	—	8	—	—	—	20	1	21	1	—	1
—	—	—	—	—	—	2	—	2	—	—	—
—	—	—	—	—	—	1	—	1	—	—	—
7	—	7	—	—	—	8	—	8	—	—	—
2	—	2	—	—	—	8	—	8	—	—	—
7	—	7	—	—	—	7	—	7	—	—	—
11	—	11	—	—	—	13	—	13	—	—	—
1	1	2	—	—	—	1	2	3	—	—	—
1	—	1	—	—	—	4	1	5	—	—	—
1	—	1	—	—	—	10	2	12	—	—	—
—	—	—	—	—	—	1	—	1	—	—	—
6	1	7	—	—	—	15	2	17	—	—	—
5	1	6	—	—	—	9	1	10	—	—	—
12	—	12	—	—	—	15	—	15	—	—	—
2	—	2	—	—	—	6	—	6	—	—	—
11	—	11	—	—	—	16	—	16	—	—	—
6	1	7	—	—	—	45	2	47	—	—	—
1	1	2	—	—	—	18	2	20	—	—	—
10	—	10	—	—	—	18	—	18	—	—	—
—	—	—	—	—	—	—	—	—	—	—	—
—	1	1	—	—	—	1	1	2	—	—	—
—	—	—	—	—	—	3	—	3	—	—	—
1	—	1	—	—	—	3	—	3	—	—	—
5	—	5	—	—	—	7	—	7	—	—	—
2	—	2	—	—	—	4	—	4	—	—	—
—	—	—	—	—	—	—	—	—	—	—	—
2	—	2	—	—	—	2	—	2	—	—	—
1	1	2	—	—	—	3	1	4	—	—	—
1	—	1	—	—	—	3	—	3	—	—	—
5	—	5	—	—	—	8	—	8	—	—	—
7	2	9	—	—	—	15	4	19	—	—	—
—	—	—	—	—	—	1	2	3	—	—	—
—	—	—	—	—	—	2	—	2	—	—	—
1	4	5	—	—	—	2	19	21	—	—	—
2	—	2	—	—	—	18	3	21	—	—	—
—	—	—	—	—	—	—	—	—	—	—	—
1	—	1	—	—	—	5	—	5	—	—	—
2	—	2	—	—	—	4	—	4	—	—	—
131	15	146	—	—	—	315	56	371	1	2	3

53 個人演説会の施設

(2) 選挙区

都道府県	法第161条第1項第1号の学校及び公民館						法第161条第1項第2号の公会堂					
	公費負担			候補者負担			公費負担			候補者負担		
	市区	町村	計	市区	町村	計	市区	町村	計	市区	町村	計
北海道	—	—	—	—	—	—	3	1	4	—	—	—
青森	11	3	14	—	—	—	—	—	—	—	—	—
岩手	8	3	11	—	—	—	7	1	8	—	—	—
宮城	26	6	32	4	—	4	11	—	11	—	—	—
秋田	4	—	4	—	—	—	2	—	2	—	—	—
山形	5	10	15	—	—	—	5	2	7	—	—	—
福島	16	4	20	—	2	2	2	—	2	—	—	—
茨城	2	—	2	—	—	—	1	—	1	—	—	—
栃木	19	1	20	—	—	—	6	—	6	—	1	1
群馬	8	—	8	—	—	—	5	1	6	—	—	—
埼玉	4	—	4	—	—	—	10	—	10	—	—	—
千葉	5	1	6	—	—	—	4	—	4	—	—	—
東京	4	—	4	—	—	—	10	—	10	—	—	—
神奈川	1	—	1	—	—	—	4	—	4	—	—	—
新潟	3	—	3	—	—	—	1	—	1	—	—	—
富山	26	1	27	—	—	—	4	—	4	1	—	1
石川	28	2	30	—	—	—	9	2	11	—	—	—
福井	12	2	14	—	—	—	6	2	8	—	—	—
山梨	6	—	6	—	—	—	13	4	17	—	—	—
長野	12	5	17	—	—	—	11	2	13	—	—	—
岐阜	9	7	16	—	—	—	7	2	9	—	—	—
静岡	3	—	3	—	—	—	1	—	1	—	—	—
愛知	24	4	28	—	—	—	15	1	16	—	—	—
三重	12	1	13	—	—	—	11	1	12	—	—	—
滋賀	17	1	18	—	—	—	10	—	10	—	—	—
京都	35	2	37	—	—	—	11	2	13	—	—	—
大阪	45	—	45	—	—	—	51	1	52	—	—	—
兵庫	16	1	17	—	1	1	7	1	8	—	—	—
奈良	11	7	18	—	—	—	21	6	27	—	—	—
和歌山	17	8	25	—	—	—	3	—	3	—	—	—
鳥取	6	4	10	—	—	—	6	1	7	—	2	2
島根	5	2	7	1	2	3	7	1	8	—	—	—
岡山	8	1	9	—	—	—	5	—	5	—	—	—
広島	1	—	1	—	—	—	11	1	12	—	—	—
山口	2	1	3	—	—	—	8	—	8	1	—	1
徳島	1	—	1	—	—	—	—	1	1	—	—	—
香川	16	3	19	—	—	—	5	—	5	—	—	—
愛媛	7	—	7	—	—	—	5	1	6	—	—	—
高知	7	2	9	1	—	1	2	—	2	—	—	—
福岡	21	—	21	—	—	—	11	3	14	—	—	—
佐賀	25	2	27	—	—	—	11	—	11	—	—	—
長崎	12	2	14	—	—	—	9	1	10	—	—	—
熊本	5	15	20	—	—	—	6	—	6	—	—	—
大分	9	—	9	—	—	—	15	2	17	—	—	—
宮崎	—	—	—	—	—	—	1	—	1	—	—	—
鹿児島	12	—	12	—	—	—	6	—	6	—	—	—
沖縄	—	3	3	—	—	—	2	1	3	—	—	—
合計	526	104	630	6	5	11	361	41	402	2	3	5

使用度数に関する調(続)

法第161条第1項第3号の市区町村の選挙管理委員会の指定した施設						合 計					
公 費 負 担			候 補 者 負 担			公 費 負 担			候 補 者 負 担		
市 区	町 村	計	市 区	町 村	計	市 区	町 村	計	市 区	町 村	計
1	—	1	—	—	—	4	1	5	—	—	—
4	1	5	—	—	—	15	4	19	—	—	—
14	7	21	—	—	—	29	11	40	—	—	—
23	7	30	—	—	—	60	13	73	4	—	4
3	1	4	—	—	—	9	1	10	—	—	—
15	9	24	—	—	—	25	21	46	—	—	—
18	—	18	—	1	1	36	4	40	—	3	3
1	—	1	—	—	—	4	—	4	—	—	—
10	1	11	—	—	—	35	2	37	—	1	1
7	1	8	—	—	—	20	2	22	—	—	—
10	1	11	—	—	—	24	1	25	—	—	—
1	—	1	—	—	—	10	1	11	—	—	—
14	—	14	1	—	1	28	—	28	1	—	1
3	—	3	—	—	—	8	—	8	—	—	—
12	2	14	1	—	1	16	2	18	1	—	1
34	9	43	—	2	2	64	10	74	1	2	3
28	3	31	—	—	—	65	7	72	—	—	—
10	2	12	—	—	—	28	6	34	—	—	—
2	—	2	1	—	1	21	4	25	1	—	1
7	—	7	—	—	—	30	7	37	—	—	—
37	1	38	—	—	—	53	10	63	—	—	—
8	—	8	—	—	—	12	—	12	—	—	—
48	—	48	—	—	—	87	5	92	—	—	—
10	5	15	—	—	—	33	7	40	—	—	—
28	4	32	—	—	—	55	5	60	—	—	—
19	4	23	—	—	—	65	8	73	—	—	—
16	2	18	1	—	1	112	3	115	1	—	1
25	2	27	—	1	1	48	4	52	—	2	2
5	6	11	—	—	—	37	19	56	—	—	—
17	1	18	—	—	—	37	9	46	—	—	—
4	8	12	—	—	—	16	13	29	—	2	2
8	2	10	—	—	—	20	5	25	1	2	3
15	2	17	—	—	—	28	3	31	—	—	—
2	—	2	—	—	—	14	1	15	—	—	—
10	—	10	1	—	1	20	1	21	2	—	2
16	3	19	—	—	—	17	4	21	—	—	—
14	8	22	—	—	—	35	11	46	—	—	—
1	—	1	—	—	—	13	1	14	—	—	—
10	6	16	1	—	1	19	8	27	2	—	2
17	3	20	—	—	—	49	6	55	—	—	—
8	1	9	—	—	—	44	3	47	—	—	—
19	3	22	1	—	1	40	6	46	1	—	1
11	5	16	1	—	1	22	20	42	1	—	1
3	—	3	—	—	—	27	2	29	—	—	—
—	—	—	—	—	—	1	—	1	—	—	—
4	—	4	—	—	—	22	—	22	—	—	—
2	1	3	—	—	—	4	5	9	—	—	—
574	111	685	8	4	12	1,461	256	1,717	16	12	28

(1) 比例代表

都 道 府 県	印刷部数	配布すべき世帯数	印刷から配布までの所要日数			印刷所名	公報1部当りの印刷代(用紙代を含む)	公報の規格	公報の頁数
			印刷に要した日数	各世帯に配布を完了するまでに要した日数	計				
北海道	2,769,600	2,326,276	1	10	11	①株式会社新総合印刷 ②株式会社毎日新聞北海道センター ③株式会社北海道日刊ポスター印刷社 ④株式会社北海道機関紙印刷所	11.20	ブランケット版	8
青森県	614,650	434,487	3	8	11	株式会社東日オフセット	9.87	ブランケット版	8
	542,000	503,304	1	11	12	株式会社岩手日報	21.19	ブランケット版	8
	1,029,000	907,204	4	9	13	株式会社ユーメディア	12.44	ブランケット版	8
	439,000	416,498	2	8	10	株式会社秋田魁新報印刷	24.00	ブランケット版	8
山形県	431,600	396,490	3	8	11	株式会社田宮印刷	11.87	ブランケット版	8
	810,000	753,479	1	10	11	株式会社福島民報社	24.00	ブランケット版	8
	1,193,000	1,125,948	5	9	14	株式会社茨城新聞社	18.56	ブランケット版	8
	797,000	750,209	2	7	9	株式会社下野新聞印刷センター	7.06	ブランケット版	8
群馬県	803,975	764,923	1	11	12	株式会社群馬高速オフセット	6.26	ブランケット版	8
	2,990,600	2,855,113	4	5	9	株式会社光村印刷	4.37	ブランケット版	8
	2,592,000	2,251,713	6	7	13	株式会社千葉日報社	4.24	ブランケット版	8
	7,150,000	6,323,492	1	5	6	株式会社朝日プリンテック	5.65	ブランケット版	8
神奈川県	4,068,500	3,869,058	3	11	14	株式会社神奈川新聞社	10.72	ブランケット版	8
	901,600	845,767	3	9	12	株式会社三幸堂	10.00	ブランケット版	8
	496,000	388,253	1	7	8	株式会社北日本印刷	7.62	ブランケット版	8
富山県	514,700	444,222	6	9	15	株式会社ショセキ	13.20	ブランケット版	8
	302,000	271,297	3	8	11	株式会社福井新聞社	21.84	ブランケット版	8
	352,000	335,723	3	9	12	株式会社サンニチ印刷	22.16	ブランケット版	8
	855,000	821,753	2	10	12	株式会社二光印刷	8.72	ブランケット版	7
岐阜県	813,000	751,373	3	9	12	株式会社中日新聞印刷岐阜工場	4.54	ブランケット版	8
	1,508,600	1,433,937	1	10	11	株式会社静岡新聞社	16.38	ブランケット版	8
	3,122,900	2,973,581	6	7	13	株式会社中日新聞社	5.11	ブランケット版	8
	828,000	728,320	3	9	12	株式会社朝日プリンテック	4.46	ブランケット版	8
滋賀県	588,000	510,070	2	11	13	株式会社滋賀高速印刷	27.20	ブランケット版	8
	1,242,000	1,116,543	3	8	11	株式会社京都新聞社	13.02	ブランケット版	8
	4,406,000	3,919,501	5	10	15	株式会社毎日新聞大阪センター	4.70	ブランケット版	8
兵庫県	2,536,420	2,345,254	1	10	11	株式会社神戸新聞総合印刷	18.80	ブランケット版	8
	618,000	573,313	2	8	10	株式会社天理時報社	8.93	ブランケット版	8
	465,000	414,407	2	8	10	株式会社第一製版印刷	10.19	ブランケット版	8
	253,200	236,920	1	10	11	株式会社新日本海新聞社	18.40	ブランケット版	8
岡山県	316,800	276,298	2	9	11	株式会社山陰中央新報社	15.75	ブランケット版	8
	912,000	785,800	2	11	13	株式会社山陽印刷	13.78	ブランケット版	8
	1,140,300	1,146,343	3	8	11	株式会社中国印刷	21.20	ブランケット版	8
	679,000	644,293	2	10	12	株式会社みなと山口合同新聞社	17.32	ブランケット版	8
徳島県	356,000	318,225	2	9	11	株式会社徳島新聞社	19.08	ブランケット版	8
	439,000	407,554	3	8	11	株式会社四国新聞社	22.53	ブランケット版	8
	653,400	632,221	1	9	10	株式会社愛媛新聞印刷センター	20.16	ブランケット版	8
	381,100	349,820	1	10	11	株式会社高知新聞総合印刷	17.54	ブランケット版	8
福岡県	2,311,200	2,126,934	2	9	11	株式会社西日本新聞印刷	17.47	ブランケット版	8
	350,100	304,843	3	9	12	株式会社佐賀新聞社	21.39	ブランケット版	8
	623,600	592,766	2	9	11	株式会社長崎新聞社	32.40	ブランケット版	8
熊本県	749,900	728,690	2	9	11	株式会社熊本日日新聞社	24.15	ブランケット版	8
	561,600	508,207	2	11	13	株式会社大分合同新聞社	43.18	ブランケット版	8
	500,000	469,830	2	10	12	株式会社宮崎日日新聞社	25.20	ブランケット版	8
	809,000	796,005	3	9	12	株式会社南日本新聞開発センター	26.46	ブランケット版	8
鹿児島県	571,700	562,022	4	10	14	株式会社池宮商会	8.98	ブランケット版	8
合計(平均)	57,388,045	52,438,279	(2.55)	(8.96)	(11.51)		(15.60)		

に 関 す る 調

(2) 選挙区

都 道 府 県	候補者数	掲載候補者申請数	印刷部数	配布すべき世帯数	印刷から配布までの所要日数			印刷所名	公報1部当りの印刷代(用紙代を含む)	公報の規格	公報の頁数
					印刷した日数	各世帯に完了するまでに要した日数	計				
北海道	6	6	2,769,600	2,326,276	1	10	11	①株式会社新総合印刷 ②株式会社毎日新聞北海道センター ③株式会社北海道日刊ポスター印刷社 ④株式会社北海道機関紙印刷所	2.80	ブランケット版	2
青森	5	5	614,650	434,487	3	8	11	株式会社東日オフセット	2.47	ブランケット版	2
岩手	4	4	542,000	503,304	1	11	12	岩手日報社(株)	11.03	ブランケット版	4
宮城	8	8	1,029,000	907,204	7	9	16	株式会社ソノベ	3.73	ブランケット版	2
秋田	3	3	439,000	416,498	2	8	10	株式会社秋田魁新報印刷	10.00	ブランケット版	2
山形	4	4	431,600	396,490	5	8	13	田宮印刷(株)	11.87	ブランケット版	2
福島	5	5	810,000	753,479	3	10	13	北斗印刷(株)	1.57	ブランケット版	2
茨城	7	7	1,193,000	1,125,948	5	9	14	株式会社茨城新聞社	9.28	ブランケット版	4
栃木	4	4	797,000	750,209	2	7	9	株式会社下野新聞印刷センター	2.10	ブランケット版	2
群馬	3	3	803,975	764,923	1	11	12	群馬高速オフセット(株)	1.56	ブランケット版	2
埼玉	10	10	2,990,600	2,855,113	3	5	8	光村印刷(株)	2.23	ブランケット版	4
千葉	9	9	2,592,000	2,251,713	6	7	13	株式会社千葉日報社	4.24	ブランケット版	4
東京	24	24	7,060,000	6,323,492	5	5	10	東京オール印刷(株)	4.30	ブランケット版	6
神奈川	10	10	4,068,500	3,869,058	3	11	14	株式会社神奈川新聞社	5.36	ブランケット判	4
新潟	6	6	901,600	845,767	1	9	10	株式会社三幸堂	2.20	ブランケット版	2
富山	3	3	496,000	388,253	2	10	12	株式会社チューエツ	4.31	タブロイド版	2
石川	3	3	514,700	444,222	6	9	15	株式会社ショセキ	4.00	タブロイド版	4
福井	3	3	302,000	271,297	6	8	14	株式会社福井新聞社	2.38	ブランケット版	2
山梨	5	4	352,000	335,723	5	9	14	株式会社サンニチ印刷	2.78	ブランケット版	2
長野	6	6	855,000	821,753	3	10	13	富士印刷(株)	2.84	ブランケット版	2
岐阜	5	5	813,000	751,373	2	9	11	中日新聞印刷(株)岐阜工場	4.54	ブランケット版	2
静岡	6	6	1,508,600	1,433,937	1	10	11	株式会社静岡新聞社	4.10	ブランケット版	2
愛知	7	7	3,122,900	2,973,581	4	12	16	株式会社中日新聞社	2.12	ブランケット版	2
三重	4	4	828,000	728,320	3	9	12	株式会社朝日プリンテック	1.26	タブロイド版	4
滋賀	4	4	588,000	510,070	2	11	13	株式会社滋賀高速印刷(株)	6.80	ブランケット版	2
京都	6	6	1,242,000	1,116,543	3	8	11	株式会社京都新聞社	3.25	ブランケット版	2
大阪	10	10	4,406,000	3,919,501	4	10	14	サンケイ総合印刷(株)	2.44	ブランケット版	4
兵庫	7	7	2,536,420	2,345,254	2	12	14	株式会社神戸新聞総合印刷	8.93	ブランケット版	4
奈良	3	3	618,000	573,313	2	8	10	株式会社天理時報社	8.93	ブランケット版	2
和歌山	3	3	465,000	414,407	3	8	11	株式会社第一製版印刷	3.20	ブランケット版	2
鳥取	3	3	253,200	236,920	1	10	11	日ノ丸印刷(株)	9.03	ブランケット版	2
島根	4	4	316,800	276,298	2	9	11	株式会社山陰中央新報社	15.75	ブランケット版	2
岡山	3	3	912,000	785,800	2	11	13	山陽印刷(株)	3.44	ブランケット版	2
広島	5	5	1,140,300	1,146,343	3	8	11	中国印刷(株)	5.20	ブランケット版	2
山口	3	3	679,000	644,293	2	10	12	株式会社瞬報社オフリン印刷(株)	4.48	ブランケット版	2
徳島	6	6	356,000	318,225	3	9	12	株式会社松下印刷	8.15	ブランケット版	2
香川	3	3	439,000	407,554	2	12	14	小松印刷(株)	1.37	タブロイド版	2
愛媛	4	4	653,400	632,221	1	13	14	株式会社セキ	3.01	タブロイド版	2
高知	5	5	381,100	349,820	1	10	11	株式会社高知新聞総合印刷	5.88	タブロイド版	2
福岡	7	7	2,311,200	2,126,934	5	9	14	株式会社西日本新聞印刷	3.57	タブロイド版	4
佐賀	3	3	350,100	304,843	6	9	15	株式会社佐賀新聞社	11.85	ブランケット版	2
長崎	4	4	623,600	592,766	2	9	11	株式会社長崎新聞社	8.10	ブランケット版	2
熊本	5	5	749,900	728,690	2	9	11	株式会社熊本日日新聞社	10.50	ブランケット版	2
大分	3	3	561,600	508,207	2	11	13	株式会社大分合同新聞社	43.18	ブランケット版	2
宮崎	3	3	500,000	469,830	5	10	15	株式会社宮崎日日新聞社	7.35	ブランケット版	2
鹿児島	3	3	809,000	796,005	6	9	15	株式会社南日本新聞開発センター	10.08	ブランケット版	2
沖縄	4	4	571,700	562,022	4	10	14	株式会社近代美術	2.78	ブランケット版	2
合計(平均)	251	250	57,298,045	52,438,279	(3.09)	(9.34)	(12.43)		(6.22)		

55 選挙公報の新聞

都道府県	市区町村名	配布すべき世帯数	新聞折込みの部数	公報1部当りの手数料 (円)	
				比例代表	選挙区
北海道	小樽市	67,505	49,040	円銭 16.00	円銭 3.60
	旭川市	169,059	—	—	—
	北見市	1,875	1,875	25.00	25.00
	三笠市	5,530	4,795	10.50	10.50
	石狩市	23,124	—	—	—
	白老町	9,760	8,360	9.45	9.45
	浦河町	7,143	6,250	7.88	7.88
	鷹栖町	2,670	2,160	14.70	14.70
	釧路町	7,888	7,550	6.30	6.30
青森県	—	—	—	—	—
岩手県	—	—	—	—	—
宮城県	—	—	—	—	—
秋田県	大仙市	30,786	29,885	13.69	13.69
山形県	鶴岡市	47,438	—	—	—
福島県	福島市	114,473	109,400	16.00	4.00
	会津若松市	49,820	47,400	16.80	5.04
	郡山市	132,548	114,000	15.00	4.00
	いわき市	133,832	130,100	16.80	4.20
	本宮村	9,731	10,100	13.21	3.30
	大鏡町	2,355	—	—	—
	鏡石町	4,102	—	—	—
茨城県	水戸市	115,785	115,400	14.73	8.34
	日立市	82,506	73,700	15.15	8.59
	土浦市	59,412	50,750	14.70	8.33
	古河市	54,204	51,900	14.17	8.03
	石岡市	29,175	31,500	14.31	8.11
	龍ヶ崎	30,154	29,800	14.80	8.35
	下妻市	14,928	14,500	14.78	8.37
	常陸太田市	21,340	22,250	15.00	8.50
	高萩市	12,652	10,500	15.75	8.92
	北茨城	18,948	15,950	15.00	8.50
	笠間市	28,987	29,200	15.00	8.50
	取手市	44,670	42,125	8.40	4.20
	牛久	31,612	29,280	14.60	8.35
	ひたちなか	62,218	54,650	14.96	8.48
	潮来市	10,758	10,275	15.00	8.50
	守谷市	22,754	18,735	12.34	12.34
	坂東市	17,685	18,000	15.51	8.79
	稲敷市	15,595	14,600	15.69	8.92
	かすみがうら	15,646	17,600	15.00	8.50
	桜川市	14,838	15,500	15.75	8.92
	神栖市	34,986	29,358	15.75	8.93
	鉾田	17,146	17,300	15.75	8.93
	つくばみらい	15,961	13,950	15.75	8.93
	東海村	14,525	13,950	15.81	8.96
	大子町	7,775	7,500	17.43	9.21
	美浦村	6,807	6,050	15.00	8.50
	阿見町	18,030	16,400	15.44	8.82
	境町	8,465	8,500	15.75	8.92

55 選挙公報の新聞

都道府県	市区町村名	配布すべき世帯数	新聞折込みの部数	公報1部当りの手数料 (円)	
				比例代表	選挙区
栃木県	宇都宮市	209,340	182,200	円銭 16.14	円銭 4.04
	足利市	60,260	62,900	14.66	3.67
	栃木市	46,700	46,700	14.73	3.68
	佐野市	47,184	45,400	15.00	4.90
	鹿沼市	36,456	37,950	14.67	3.67
	日光市	36,157	33,150	14.69	3.67
	小山市	61,133	54,750	14.88	3.72
	真岡市	27,002	27,100	14.65	3.66
	大田原市	26,044	23,750	15.41	3.85
	矢板市	12,811	12,700	16.18	4.04
	那須塩原市	44,102	35,500	16.18	4.04
	さくら市	15,655	12,525	15.39	3.85
	那須烏山市	10,479	10,800	16.18	4.04
	下野市	21,036	18,510	14.90	3.73
	上三川町	10,544	10,600	14.67	3.67
	益子町	8,374	6,200	15.32	3.83
	茂木町	5,300	5,200	12.60	8.40
	市貝町	4,045	3,310	14.78	3.70
	芳賀町	4,565	4,200	14.04	3.51
	壬生町	14,232	13,300	14.65	3.66
	野木町	9,459	10,250	14.74	3.69
塩谷町	4,029	3,700	17.97	4.49	
高根沢町	11,163	9,990	16.17	4.04	
那珂川町	6,104	6,700	16.18	4.04	
群馬県	前橋市	136,112	125,000	16.68	4.17
	高崎市	149,061	138,950	17.68	4.42
	桐生市	49,335	47,175	10.50	10.50
	伊勢崎市	74,964	76,000	14.21	3.55
	太田市	79,802	78,960	16.90	4.23
	館林市	30,547	28,400	10.50	10.50
	渋川市	32,000	33,000	10.63	10.63
	安中市	23,795	21,750	17.20	4.30
埼玉県	さいたま市西区	32,985	—	—	—
	さいたま市北区	57,674	—	—	—
	さいたま市大宮区	46,665	—	—	—
	さいたま市見沼区	62,344	—	—	—
	さいたま市中央区	40,323	—	—	—
	さいたま市桜区	39,388	—	—	—
	さいたま市浦和区	61,482	—	—	—
	さいたま市南区	73,356	—	—	—
	さいたま市緑区	42,574	—	—	—
	さいたま市岩槻区	43,607	—	—	—
	川越市	140,683	120,850	12.60	8.09
	熊谷市	78,168	78,700	12.60	8.09
	川口市	212,208	174,200	12.60	8.09
	行田市	32,413	34,000	12.60	8.09
	秩父市	26,451	26,200	12.60	8.09
	所沢市	146,634	—	—	—
	飯能市	30,000	30,000	12.60	8.09
	加須市	41,788	41,300	12.60	8.09
	本庄市	32,710	28,000	12.60	8.09
	東松山市	33,772	32,500	12.60	8.09
春日部市	92,000	92,000	12.60	8.09	
狭山市	65,617	55,500	12.49	7.98	

55 選挙公報の新聞

都道府県	市区町村名	配布すべき世帯数	新聞折込みの部数	公報1部当りの手数料 (円)	
				比例代表	選挙区
				円銭	円銭
	羽生市	20,340	21,300	12.60	8.09
	鴻巣市	44,984	43,800	12.60	8.09
	深谷市	52,671	53,300	12.60	8.09
	上尾市	86,800	86,800	12.60	8.09
	越谷市	108,000	108,000	6.88	4.10
	戸田市	56,448	43,500	12.60	8.09
	入間市	59,000	51,500	12.60	8.09
	鳩ヶ谷市	26,068	21,800	12.60	8.09
	朝霞市	56,660	48,700	12.60	8.09
	志木市	29,644	27,500	12.60	8.09
	和光市	34,146	29,800	12.60	8.09
	新座市	66,648	61,000	12.60	8.09
	桶川市	29,524	28,500	12.60	8.09
	久喜市	58,694	57,800	12.60	8.09
	北本市	27,000	27,000	12.60	8.09
	八潮市	33,980	27,000	12.60	8.09
	富士見市	46,030	37,000	12.60	8.09
	三郷市	53,042	40,000	12.60	8.09
	蓮田市	24,000	23,700	12.60	8.09
	坂戸市	37,300	37,300	12.60	8.09
	幸手市	21,200	21,200	12.60	8.09
	鶴ヶ島市	25,000	25,000	12.60	8.09
	日高市	21,886	18,500	12.60	8.09
	吉川市	24,277	22,000	12.60	8.09
	ふじみ野市	44,582	36,500	12.60	8.09
	伊奈町	14,000	14,000	12.60	8.09
	毛呂山町	15,757	13,000	12.60	8.09
	越生町	3,800	3,800	12.60	8.09
	滑川町	5,400	5,400	12.60	8.09
	嵐山町	6,970	6,970	12.60	8.09
	小川町	12,858	13,100	12.60	8.09
	川島町	7,531	5,800	12.60	8.09
	吉見町	7,500	7,300	12.60	8.09
	鳩山町	5,744	6,100	12.60	8.09
	とぎがわ町	4,752	4,630	12.60	8.09
	横瀬町	3,290	3,400	12.60	8.09
	長瀬町	2,868	4,100	12.60	8.09
	小長瀬町	4,896	5,000	12.60	8.09
	小神川町	4,779	4,850	13.47	8.37
	上里町	11,153	8,700	12.60	8.09
	寄居町	13,700	13,900	12.60	8.09
	宮代町	12,945	12,945	12.60	8.09
	白岡町	18,143	17,000	12.60	8.09
	杉戸町	17,764	17,000	12.60	8.09
	松伏町	10,700	10,700	12.60	8.09
千葉県	千葉市中区	92,357	76,000	12.35	7.98
	千葉市花見川区	76,605	67,000	12.35	7.98
	千葉市稲毛区	68,256	55,000	12.35	7.98
	千葉市若葉区	61,857	55,000	12.35	7.98
	千葉市緑区	45,000	41,000	12.35	7.98
	千葉市美浜区	61,000	55,000	12.35	7.98
	銚子市	27,016	26,095	12.61	8.15
	市川市	168,500	168,500	10.66	7.57
	船橋市	208,705	203,770	14.18	9.14
	館山市	21,821	18,700	13.65	8.82

55 選挙公報の新聞

都道府県	市区町村名	配布すべき世帯数	新聞折込みの部数	公報1部当りの手数料 (円)	
				比例代表	選挙区
				円銭	円銭
	木更津市	40,700	40,700	13.00	8.40
	松戸市	174,922	171,565	13.00	8.40
	野田市	51,446	50,200	13.00	8.40
	茂原市	35,571	35,100	11.16	7.21
	成田市	53,904	43,681	11.10	7.17
	佐倉市	63,925	57,810	11.90	7.70
	東金市	20,675	20,675	17.64	8.82
	旭市	21,806	20,920	11.17	7.22
	習志野市	60,700	60,700	12.09	7.81
	柏市	137,973	134,660	13.65	8.82
	勝浦市	9,720	8,200	12.35	7.98
	市原市	101,150	101,150	12.50	7.74
	流山市	56,049	54,758	12.40	8.20
	八千代市	62,204	60,170	13.65	7.48
	我孫子市	46,855	46,855	13.00	8.40
	鴨川市	14,434	12,650	13.65	8.82
	鎌谷市	35,300	35,300	13.00	8.40
	君津市	31,191	30,200	13.65	8.82
	富津市	16,822	16,250	13.65	8.82
	浦安市	53,870	53,870	11.96	7.72
	四街道市	30,556	29,440	13.00	8.40
	八潮市	19,734	18,000	8.40	13.00
	印西市	24,570	24,570	11.58	7.48
	白井市	25,875	25,875	13.00	8.40
	富里市	16,890	16,430	13.00	8.40
	南房総市	18,347	18,275	13.65	8.82
	南房総市	17,136	16,350	13.00	8.40
	匝瑳市	14,049	14,580	12.35	7.98
	香取市	29,368	30,101	11.65	7.53
	山武市	21,673	21,090	13.00	8.40
	いすみ市	16,341	13,795	12.97	8.38
	酒々井町	7,682	7,490	11.50	7.47
	栄町	9,417	9,255	27.30	13.65
	大網白里町	17,178	16,955	12.20	8.14
	大網白里町	7,151	6,120	12.97	8.38
	横芝光町	8,653	8,650	12.35	7.98
	長生村	5,500	5,165	12.35	7.98
	白子町	4,170	4,170	12.09	7.81
	長柄町	2,450	2,450	12.35	7.98
	大多喜町	3,924	3,950	12.35	7.98
	御鋸宿町	3,350	3,350	12.35	7.98
	鋸南町	3,800	3,800	13.00	8.40
東京都	千代田区	26,431	—	—	—
	中央区	66,966	66,000	12.57	12.50
	港区	116,374	111,650	12.50	10.50
	新宿区	141,042	135,000	11.87	11.14
	文京区	102,730	98,665	13.00	12.20
	台東区	93,681	72,000	10.25	10.92
	墨田区	133,117	—	—	—
	江東区	224,348	—	—	—
	品川区	191,385	—	—	—
	目黒区	141,045	—	—	—
	大田区	346,856	224,000	10.00	10.00
	世田谷区	435,425	—	—	—
	渋谷区	117,671	—	—	—

折込等に関する調(続)

新聞折込みに準ずる 方法による部数	左記の方法による公報1部当りの手数料 (円)	
	比 例 代 表	選 挙 区
	円錢	円錢
—	—	—
3,144	10.00	10.00
—	—	—
—	—	—
—	—	—
—	—	—
—	—	—
—	—	—
—	—	—
—	—	—
—	—	—
—	—	—
—	—	—
2,034	19.95	19.95
—	—	—
—	—	—
—	—	—
—	—	—
—	—	—
—	—	—
—	—	—
—	—	—
—	—	—
1,116	50.00	50.00
—	—	—
—	—	—
—	—	—
—	—	—
—	—	—
—	—	—
—	—	—
—	—	—
—	—	—
—	—	—
—	—	—
—	—	—
—	—	—
—	—	—
—	—	—
—	—	—
—	—	—
—	—	—
—	—	—
—	—	—
583	34.65	34.65
—	—	—
—	—	—
—	—	—
—	—	—
—	—	—
—	—	—
—	—	—
—	—	—
—	—	—
—	—	—
—	—	—
—	—	—
—	—	—
—	—	—
—	—	—
—	—	—
—	—	—
—	—	—
—	—	—
—	—	—
24,886	78.63	78.62
—	—	—
—	—	—
—	—	—
—	—	—
—	—	—
—	—	—
—	—	—
—	—	—
—	—	—
132,970	15.01	15.01
229,037	5.05	5.05
204,511	19.26	19.26
146,682	12.61	12.50
—	—	—
—	—	—
483,053	6.17	6.00
147,493	24.00	23.51

55 選挙公報の新聞

都道府県	市区町村名	配布すべき世帯数	新聞折込みの部数	公報1部当りの手数料 (円)	
				比例代表	選挙区
				円銭	円銭
	中野区	177,133	—	—	—
	杉並区	292,930	211,857	6.17	6.17
	豊島区	155,222	—	—	—
	北荒川区	168,808	—	—	—
	板橋区	95,606	—	—	—
	練馬区	278,357	—	—	—
	足立区	333,951	—	—	—
	葛飾区	303,517	—	—	—
	江戸川区	205,202	—	—	—
	八王子市	304,190	—	—	—
	立川市	245,511	—	—	—
	武蔵野市	82,423	—	—	—
	三鷹市	71,042	—	—	—
	青府市	87,692	—	—	—
	昭和中市	43,900	43,900	9.87	10.50
	調布市	115,175	79,420	9.00	8.75
	町田市	49,892	—	—	—
	小金井市	217,403	—	—	—
	小平市	179,268	—	—	—
	日野市	54,324	—	—	—
	東国分寺市	81,735	—	—	—
	立生市	79,571	—	—	—
	福生市	67,929	—	—	—
	狛江市	54,901	—	—	—
	大和市	34,615	—	—	—
	清久瀬市	27,776	—	—	—
	武蔵村山市	43,064	—	—	—
	多摩市	35,172	28,000	14.34	10.48
	稲城市	32,666	—	—	—
	あきる野市	50,514	—	—	—
	西東京市	28,586	—	—	—
	瑞穂町	65,814	—	—	—
	日野町	35,092	—	—	—
	檜原町	24,048	—	—	—
	奥多摩町	32,947	—	—	—
	大島町	90,219	—	—	—
	新島村	13,701	—	—	—
	神津島村	6,759	—	—	—
	三宅島村	1,230	—	—	—
	八丈町	2,921	2,500	16.17	12.81
	青ヶ島村	4,848	—	—	—
	小笠原村	167	—	—	—
	日野市	1,384	—	—	—
	東国分寺市	863	—	—	—
	立生市	1,746	—	—	—
	福生市	173	—	—	—
	大和市	4,588	—	—	—
	日野市	98	—	—	—
	東国分寺市	1,339	—	—	—
	立生市	79,571	—	—	—
	福生市	67,929	—	—	—
	大和市	54,901	—	—	—
	立生市	34,615	—	—	—
	福生市	27,776	—	—	—
	大和市	43,064	—	—	—
	大和市	35,172	28,000	14.34	10.48

折込等に関する調(続)

新聞折込みに準ずる 方法による部数	左記の方法による公報1部当りの手数料 (円)	
	比 例 代 表	選 挙 区
	円錢	円錢
188,000	25.00	24.27
—	—	—
155,222	12.09	12.00
189,640	8.83	8.83
102,315	16.00	15.47
275,096	8.10	8.10
340,000	15.52	15.52
304,197	8.00	7.79
217,410	11.00	10.09
304,190	13.51	13.00
274,792	11.27	11.00
82,737	6.71	6.71
75,000	22.79	22.00
91,984	21.00	20.56
—	—	—
—	—	—
50,598	21.63	21.00
112,805	15.00	14.21
186,980	10.51	10.51
60,134	20.31	20.31
84,308	19.00	18.58
83,272	9.42	9.42
68,647	10.00	9.75
63,288	13.00	12.65
39,930	15.00	14.97
28,791	12.19	12.00
43,064	12.00	11.94
—	—	—
33,682	10.58	10.58
50,524	5.59	5.00
28,192	23.06	23.06
69,000	11.85	11.00
35,987	12.00	11.14
25,300	13.00	12.94
30,734	16.11	16.11
91,480	10.00	9.13
13,550	42.08	42.08
5,596	13.71	13.71
1,017	18.63	18.63
—	—	—
4,174	39.31	39.31
167	46.00	45.01
1,440	13.00	12.77
852	13.24	13.24
1,600	22.00	21.39
173	0.00	0.00
4,495	14.72	14.72
98	0.00	0.00
1,339	16.00	15.69
83,272	9.42	9.42
68,647	10.00	9.75
63,288	13.00	12.65
39,930	15.00	14.97
28,791	12.19	12.00
43,064	12.00	11.94
—	—	—

55 選挙公報の新聞

都道府県	市区町村名	配布すべき世帯数	新聞折込みの部数	公報1部当りの手数料 (円)	
				比例代表	選挙区
				円銭	円銭
	清東武多稲羽あき西瑞日檜奥大利新神三御八青小	32,666 50,514 28,586 65,814 35,092 24,048 32,947 90,219 13,701 6,759 1,230 2,921 4,848 167 1,384 863 1,746 173 4,588 98 1,339	— — — — — — — — — — — 2,500 — — — — — — — — — —	— — — — — — — — — — — 16.17 — — — — — — — — — —	— — — — — — — — — — — 12.81 — — — — — — — — — —
神奈川県	相模原市緑区 相模原市中央区 相模原市南区 横須賀市 平塚市 藤沢市 小田原市 茅ヶ崎市 三浦市 秦野市 厚木市 大和市 伊勢原市 座間市 南足柄市 綾瀬市 葉山町 寒川町 大磯町 湯河原町 愛川町 清川村	69,621 112,032 118,785 165,552 106,582 171,298 79,869 94,232 18,456 66,488 94,900 99,471 41,725 55,630 15,800 33,514 12,838 18,143 13,289 12,205 16,037 1,276	54,520 84,920 90,400 132,950 91,700 135,650 71,500 79,100 20,000 63,450 71,600 71,000 34,300 43,600 15,300 — 13,200 14,400 13,000 10,200 12,200 1,000	6.51 6.51 6.51 11.90 20.71 20.71 14.00 21.75 14.00 20.71 20.71 20.71 20.71 21.75 23.23 — 20.71 20.71 20.71 13.00 20.71 21.75	6.51 6.51 6.51 7.14 11.02 11.02 8.40 11.57 8.40 11.02 11.02 11.02 11.02 11.57 12.50 — 11.02 11.02 11.02 8.40 11.02 11.57
新潟県	新潟市 長岡市 新潟市	267,710 87,870 38,250	267,710 175,740 31,550	18.75 16.40 8.60	4.48 4.10 4.30
富山県	富山市 高岡市 魚津市 氷見市 黒部市 砺波市 小矢部市	160,537 78,850 18,657 16,892 14,547 15,285 12,300	172,746 78,850 18,650 20,460 16,375 19,291 12,300	22.42 22.74 23.02 22.69 23.20 24.00 25.73	2.99 3.09 3.11 3.08 3.12 3.10 3.08

55 選挙公報の新聞

都道府県	市区町村名	配布すべき世帯数	新聞折込みの部数	公報1部当りの手数料 (円)	
				比例代表	選挙区
				円銭	円銭
	南射市	18,297	—	—	—
	砺水市	35,296	35,290	23.35	3.13
	舟橋市	914	—	—	—
	上立市	7,701	9,412	17.53	3.15
	山田町	8,977	—	—	—
石川県	—	—	—	—	—
福井県	—	—	—	—	—
山梨県	甲府市	85,214	78,800	18.00	4.60
	富士市	18,468	16,200	18.90	4.83
	都留市	11,798	11,400	18.90	4.83
	山梨市	14,320	14,650	18.00	4.60
	大月市	10,729	11,400	18.90	4.83
	斐月市	12,100	10,450	18.90	4.83
	南アルプス市	20,850	20,850	18.00	4.60
	北杜市	19,755	14,100	18.77	5.28
	甲斐市	28,500	23,850	18.00	4.60
	笛吹市	26,808	23,000	18.90	4.83
	甲州市	13,133	11,700	18.90	4.83
	中野市	9,450	9,450	18.90	4.83
	忍野村	3,220	1,800	18.00	4.60
	山中湖村	2,170	1,800	18.00	4.60
	富士河口湖町	9,046	7,000	18.90	4.83
長野県	長野市	151,654	133,615	20.22	6.82
	千曲市	22,073	19,845	32.61	8.27
	松本市	98,597	86,250	28.82	7.23
	飯田市	37,935	36,670	24.00	5.30
	大町市	11,416	13,465	29.48	7.59
	塩尻市	25,219	20,790	24.00	6.00
	安曇野市	35,948	32,700	28.32	7.16
	軽井沢町	8,436	5,950	25.20	6.30
	御代田町	5,928	4,630	19.00	6.00
	上田市	61,386	45,270	11.00	11.00
	松川町	4,445	4,230	5.30	24.00
岐阜県	大垣市	57,986	54,905	17.54	4.95
	多治見市	43,599	38,950	17.22	4.83
	関市	33,230	30,700	17.33	4.83
	中津川市	29,255	25,950	17.00	4.60
	恵那市	18,898	16,900	17.00	4.60
	美濃市	18,018	16,000	22.78	22.78
	各務原市	52,385	53,520	16.50	4.60
	可児市	35,500	30,900	17.22	4.83
	養老町	9,800	10,050	17.67	4.96
静岡県	静岡市葵区	105,608	96,075	18.00	4.80
	静岡市駿河区	87,696	76,450	18.00	4.80
	静岡市清水区	97,592	84,575	18.00	4.80
	浜松市中区	99,748	85,950	23.82	5.96
	浜松市東区	47,689	38,050	23.82	5.96
	浜松市西区	40,247	31,900	23.82	5.96
	浜松市南区	38,407	30,550	23.82	5.96
	浜松市北区	32,661	28,100	23.82	5.96

55 選挙公報の新聞

都道府県	市区町村名	配布すべき世帯数	新聞折込みの部数	公報1部当りの手数料 (円)	
				比例代表	選挙区
				円銭	円銭
	区北	29,980	21,350	23.82	5.96
	区竜	13,241	9,900	23.82	5.96
	市天	86,919	74,000	22.84	5.71
	市津	21,485	13,700	21.00	5.25
	市海	46,001	30,984	21.00	5.25
	市島	49,852	35,880	17.64	4.41
	市宮	32,825	31,000	13.13	13.13
	市東	34,486	31,400	18.70	4.67
	市田	96,864	80,420	26.77	26.77
	市津	51,573	40,920	20.83	5.21
	市川	37,979	31,450	20.48	5.12
	市井	29,057	22,400	21.00	5.25
	市田	11,548	14,050	21.00	5.25
	市豆	13,847	12,150	21.00	5.25
	市前	11,246	10,610	26.25	26.25
	市崎	12,600	12,600	21.00	5.25
	市の	19,905	16,250	21.00	5.25
	市原	13,515	13,515	20.10	5.25
	町豆	6,212	5,900	15.00	15.00
	町津	3,305	2,700	21.00	5.25
	町豆	4,056	4,500	26.25	26.25
	町南	15,052	11,061	21.00	5.25
	町泉	16,506	11,100	26.25	26.25
	町田	9,703	8,000	21.00	5.25
愛知県	市崎	140,011	112,510	13.00	3.50
	市宮	138,380	93,657	4.73	17.32
	市日	102,425	102,425	17.00	4.50
	市富	14,931	11,755	8.93	4.73
三重県	市	109,200	109,200	14.00	4.40
	市阪	59,300	59,300	14.00	4.40
	市名	51,939	50,600	14.00	4.40
	市鹿	75,413	69,000	14.70	4.62
	市張	32,000	36,150	6.97	4.07
	市山	18,566	18,000	14.00	4.40
	市な	13,800	13,800	14.00	4.40
	市摩	19,500	19,500	17.45	4.36
	町城	5,123	5,600	14.43	4.58
	町会	2,850	2,850	9.20	9.20
	町伊	6,510	5,900	9.32	9.32
滋賀県	—	—	—	—	—
京都府	市鶴	42,052	39,200	10.15	10.15
	市治	80,000	71,700	8.51	8.51
	市岡	37,000	34,650	14.04	14.04
	市津	10,156	9,850	8.40	8.40
	市陽	34,000	31,370	8.10	8.10
	市日	24,700	22,250	7.68	7.68
	町山	7,300	6,300	7.85	7.85
	町野	10,600	10,250	15.75	15.75
大阪府	市和	82,412	72,450	6.62	13.24
	市中	175,631	—	—	—
	市田	45,161	—	—	—
	市泉	32,258	—	—	—

55 選挙公報の新聞

都道府県	市区町村名	配布すべき世帯数	新聞折込みの部数	公報1部当りの手数料 (円)	
				比例代表	選挙区
				円銭	円銭
	羽曳野市	48,265	—	—	—
	摂津市	36,214	—	—	—
	島本町	12,454	—	—	—
	熊取町	16,602	14,522	7.00	12.00
	岬町	8,000	—	—	—
兵庫県	姫路市	208,884	210,000	13.68	6.90
	明石市	118,920	112,150	12.29	7.14
	洲本市	20,123	20,400	13.30	6.80
	芦屋市	36,200	36,200	11.64	6.79
	伊丹市	76,562	72,150	11.72	6.83
	相生市	12,969	12,550	14.00	7.00
	加古川市	105,361	94,750	13.70	6.85
	たつの市	29,032	31,200	14.65	7.30
	赤穂市	19,734	19,900	14.70	7.35
	三木市	31,235	29,320	12.60	7.35
	川西市	64,523	61,800	11.34	6.62
	三田市	36,170	36,170	11.00	5.80
	丹波市	24,339	24,700	11.00	7.00
	南あわじ市	20,083	19,850	13.30	6.80
	淡路市	17,360	17,300	14.00	7.00
	猪名川町	11,497	9,600	14.00	7.00
奈良県	五条市	13,460	11,832	9.68	9.68
和歌山県	和歌山市	151,799	152,650	10.60	3.69
	海南市	22,398	20,550	12.00	4.10
	橋本市	26,018	23,500	12.00	4.10
	有田市	11,543	10,500	10.80	4.10
	御坊市	10,465	10,500	14.00	4.10
	紀の川市	25,236	22,600	11.95	3.98
	岩出市	20,340	17,350	13.12	5.04
	湯浅町	5,687	4,750	7.00	4.10
鳥取県	—	—	—	—	—
島根県	出雲市	49,456	51,534	21.00	5.67
岡山県	津山市	43,366	37,810	10.26	10.26
	笠岡市	22,570	20,690	16.38	4.10
	総社市	23,297	22,560	10.31	10.31
	高梁市	13,661	13,065	9.70	9.70
	新見市	12,943	12,440	16.63	4.16
	備前市	15,770	15,500	10.39	10.39
	真庭市	17,630	17,900	15.40	4.00
	美作市	12,479	11,950	20.72	20.72
	浅口市	13,694	12,850	19.40	19.40
	和気町	6,169	5,650	9.70	9.70
	鏡野町	5,595	4,950	19.40	19.40
	美咲町	6,303	5,850	19.40	19.40
	吉備中央町	5,116	4,160	20.87	20.87
広島県	広島市中区	58,942	57,570	19.29	5.33
	広島市東区	42,717	42,190	19.29	5.33
	広島市南区	65,493	50,430	19.29	5.33
	広島市西区	66,165	64,310	19.29	5.33
	広島市安佐南区	71,473	70,750	19.29	5.33

55 選挙公報の新聞

都道府県	市区町村名	配布すべき世帯数	新聞折込みの部数	公報1部当りの手数料 (円)	
				比例代表	選挙区
				円銭	円銭
	広島市安佐北区	53,294	50,610	19.29	5.33
	広島市安芸区	25,670	25,670	19.29	5.33
	広島市佐伯区	55,580	44,470	19.29	5.33
	呉市	115,050	85,900	18.00	4.70
	竹原市	12,799	11,000	18.91	4.95
	三原市	42,705	39,380	23.87	23.87
	尾道市	60,989	60,880	23.84	23.84
	福山市	191,388	182,330	18.91	4.94
	府中市	17,354	16,760	30.00	30.00
	三次市	20,664	14,300	18.93	4.94
	大竹市	12,590	11,110	22.73	22.73
	東広島市	72,800	57,290	22.70	22.70
	廿日市	46,060	29,105	19.12	4.78
	安芸高田市	11,700	9,880	24.15	24.15
	江田島市	13,241	8,970	18.16	4.54
	海田町	8,923	8,920	11.94	2.98
	熊野町	10,460	8,850	2.70	2.70
山口県	下関市	131,768	22,700	4.20	16.00
	宇部市	81,743	64,940	15.00	4.20
	山口市	76,220	76,220	19.00	4.20
	岩国市	66,335	58,190	14.74	4.66
	周南市	66,251	12,170	20.00	4.20
	山陽小野田市	27,387	24,570	7.50	4.20
	阿武町	1,697	1,210	16.00	4.20
徳島県	徳島市	111,749	—	—	—
	鳴門市	24,550	—	—	—
	小松島市	16,500	—	—	—
	阿南市	28,790	—	—	—
	吉野川市	17,460	—	—	—
	阿波市	14,453	—	—	—
	海陽町	4,759	—	—	—
	藍住町	12,252	—	—	—
香川県	高松市	177,159	176,945	15.26	2.89
愛媛県	松山市	233,275	194,690	14.11	3.64
	今治市	73,595	67,060	13.71	3.05
	宇和島市	37,481	33,436	12.69	2.82
	八幡浜市	17,099	16,640	12.96	2.88
	新居浜市	56,020	48,890	12.96	2.88
	西条市	48,068	43,040	12.96	2.88
	大洲市	20,144	15,490	13.61	3.03
	伊予市	15,367	12,560	12.96	2.88
	四国中央市	37,380	36,380	13.50	3.00
	西予市	18,614	15,704	12.69	2.82
	東予市	14,042	11,860	13.47	2.99
	松前町	12,827	10,360	12.96	2.87
	砥部町	8,966	7,410	13.61	3.02
	内子町	7,380	5,760	13.61	3.02
	鬼北町	5,162	3,340	12.69	2.82
	愛南町	10,964	8,930	13.32	2.96
高知県	—	—	—	—	—

55 選挙公報の新聞

都道府県	市区町村名	配布すべき世帯数	新聞折込みの部数	公報1部当りの手数料 (円)	
				比例代表	選挙区
福岡県	—	—	—	円錢	円錢
佐賀県	—	—	—	—	—
長崎県	長崎市	200,710	160,470	7.70	4.20
	佐世保市	106,374	95,470	15.40	4.20
	長与町	15,917	14,260	11.90	7.70
熊本県	熊本市	310,902	297,084	10.94	10.94
	八代市	48,468	40,550	12.60	3.15
	阿蘇市	11,000	7,210	12.00	3.75
	和水町	3,943	—	—	—
	長洲町	6,654	—	—	—
	大津町	11,463	—	—	—
大分県	小国町	3,041	—	—	—
	大分市	198,474	—	—	—
	中津市	32,716	—	—	—
	佐伯市	33,408	—	—	—
	豊後大野市	15,068	—	—	—
	国東市	13,659	—	—	—
宮崎県	九重町	3,956	—	—	—
	宮崎市	172,733	130,500	19.84	4.96
	都城市	71,437	54,360	18.43	4.61
	延岡市	53,735	58,050	18.40	4.60
	小林市	19,799	13,740	19.94	4.99
	日向市	25,028	17,720	18.85	4.71
	西都賀町	12,643	10,125	20.74	5.18
	三股町	9,763	6,900	18.71	4.68
	高鍋町	8,983	8,065	20.68	5.17
	新富町	6,383	5,125	22.05	5.51
鹿児島県	川内町	6,053	4,480	7.68	1.92
	鹿嶋市	275,673	—	—	—
沖縄県	美里市	37,802	—	—	—
	—	—	—	—	—

折込等に関する調(続)

新聞折込みに準ずる 方法による部数	左記の方法による公報1部当りの手数料 (円)	
	比 例 代 表	選 挙 区
	円 銭	円 銭
—	—	—
—	—	—
—	—	—
—	—	—
—	—	—
13,818	39.14	39.14
—	—	—
—	—	—
3,943	2.00	2.00
6,654	15.00	15.00
11,463	5.65	5.65
581	40.00	40.00
198,474	15.75	15.75
32,716	35.00	35.00
33,408	30.00	30.00
15,068	24.34	24.34
13,659	28.00	28.00
3,875	53.00	53.00
—	—	—
—	—	—
—	—	—
—	—	—
—	—	—
—	—	—
—	—	—
—	—	—
—	—	—
—	—	—
275,634	18.17	18.17
37,802	13.90	13.90
—	—	—

56 新聞広告に関する調

(1) 比例代表

新聞名	広告延回数	広告掲載単位	広告料金（1単位当たり料金）
朝日新聞	18	304	1,489,800
毎日新聞	11	150	1,015,200
読売新聞	21	400	1,556,650
日本経済新聞	7	94	760,000
産経新聞	6	42	528,000
北海道新聞	5	18	427,500
中日新聞	7	66	858,550
西日本新聞	4	14	278,400
東奥日報	2	4	220,800
デーリー東北新聞	1	2	65,100
秋田魁新報	1	4	219,075
福島民報	1	2	211,200
福島民友新聞	1	2	211,200
茨城新聞	1	2	65,280
信濃毎日新聞	1	2	230,400
北日本新聞	1	2	220,800
北國新聞	1	2	249,600
神戸新聞	1	4	240,000
山陽新聞	1	2	216,200
岡山日日新聞	1	2	69,750
中国新聞	1	2	317,625
山陰中央新報	1	2	153,600
徳島新聞	1	4	187,200
熊本日日新聞	1	4	220,800
南日本新聞	1	2	240,000
琉球新報	1	2	182,875
沖縄タイムス	1	2	182,400
合計	99	1,136	1,399,305,320

備考1. 広告掲載単位は、新聞広告の寸法が横9.6 cm縦1段組の寸法を1単位として計上した。

2. 広告料金には消費税を含まない。

3. 公営で行われなかったもの（得票率1%未満の政党等分）は含まない。

4. 中日新聞には、東京新聞及び北陸中日新聞が含まれる。

56 新聞広告に

(2) 選挙区

都道府県	新聞名	広告をした候補者数	広告延回数	広告料金 (1人1回分) (円)	都道府県	新聞名	広告をした候補者数	広告延回数	広告料金 (1人1回分) (円)
北海道	朝日新聞	1	1	220,605	栃木県	下野新聞	4	10	302,400
	読売新聞	4	4	218,599		読売新聞	4	6	128,352
	北海道新聞	6	24	897,750		朝日新聞	2	2	74,203
	十勝毎日新聞	1	1	239,400		毎日新聞	2	2	53,298
青森県	東奥日報	5	16	463,680	群馬県	上毛新聞	3	7	296,100
	陸奥新報	4	4	197,568		朝日新聞	2	2	88,242
	デーリー東北	5	5	210,000		毎日新聞	1	1	61,194
岩手県	岩手日報	4	18	463,680		読売新聞	3	4	148,407
	読売新聞	2	2	56,154	東京新聞	1	1	44,352	
宮城県	河北新報	8	36	564,480	埼玉県	読売新聞	10	22	356,979
	朝日新聞	2	2	72,198		朝日新聞	10	17	260,715
	読売新聞	1	1	58,159		毎日新聞	5	5	112,518
	三陸新報	1	1	53,025		日本経済新聞	2	2	136,206
秋田県	秋田魁新報	3	12	463,680		産経新聞	2	2	80,640
	北羽新報	2	2	95,760	埼玉新聞	2	2	120,960	
	北鹿新聞	1	1	73,500	千葉県	朝日新聞	9	14	254,698
山形県	山形新聞	4	15	443,520		読売新聞	9	20	302,830
	朝日新聞	2	2	44,121		産経新聞	2	2	88,704
	毎日新聞	1	1	32,571		日本経済新聞	3	3	153,972
	読売新聞	2	2	48,132		毎日新聞	1	1	110,544
福島県	福島民報	5	10	443,520	東京新聞	1	1	84,672	
	福島民友	5	9	443,520	千葉日報	4	4	137,088	
	読売新聞	4	4	62,170	東京都	毎日新聞社	12	20	874,482
	朝日新聞	1	1	68,187		日本経済新聞社	11	12	1,263,360
	毎日新聞	1	1	47,376		朝日新聞社	21	30	1,604,400
茨城県	茨城新聞	7	7	137,088		東京読売新聞社	24	47	2,198,028
	朝日新聞	7	8	98,269		中日新聞社	2	2	560,448
	東京新聞	1	1	48,384	産経新聞社	8	9	562,464	
	読売新聞	7	11	186,511	神奈川県	朝日新聞	10	17	417,144
	毎日新聞	7	7	67,116		毎日新聞	1	1	177,660
	産経新聞	1	1	52,416		読売新聞	10	18	401,100
				日本経済新聞		3	3	225,036	
				神奈川新聞		10	10	191,520	

関する調(続)

(2) 選挙区(続)

都道府県	新聞名	広告をした候補者数	広告延回数	広告料金(1人1回分)	都道府県	新聞名	広告をした候補者数	広告延回数	広告料金(1人1回分)
新潟県	産経新聞	1	1	108,864	愛知県	産経新聞	1	1	44,352
	伊豆新聞					伊豆新聞	1	1	105,000
	新潟日報	6	27	524,160		中日新聞	6	20	1,304,352
	朝日新聞	1	1	66,181		読売新聞	3	3	200,550
	毎日新聞	1	1	51,324		日本経済新聞	1	1	181,608
富山県	産経新聞	1	1	36,288	朝日新聞	7	8	300,825	
	北日本新聞	3	9	463,680	毎日新聞	3	3	183,582	
	富山新聞	3	3	252,000	三重県	朝日新聞	4	4	138,379
読売新聞	2	3	202,555	伊勢新聞		1	1	161,280	
石川県	北国新聞	3	11	524,160		中日新聞	4	10	302,400
	北陸中日新聞	3	4	252,000		毎日新聞	2	2	111,333
福井県	福井新聞	3	10	418,950		読売新聞	3	3	100,275
	県民福井	3	4	161,280	滋賀県	朝日新聞	4	4	86,236
	読売新聞	1	1	50,137		毎日新聞	3	3	66,918
山梨県	山梨日日新聞	5	20	312,480		読売新聞	4	5	96,264
	山梨新報	1	1	85,050		中日新聞	4	4	96,768
	朝日新聞	2	2	34,093		京都新聞	4	4	78,543
	読売新聞	2	2	46,126	京都府	京都新聞	6	15	584,640
長野県	信濃毎日新聞	6	23	483,840		朝日新聞	5	5	210,577
	市民タイムス	1	1	201,600		毎日新聞	3	3	148,839
	中日新聞	3	4	110,880		読売新聞	6	6	156,429
	長野日報	2	2	133,770	日本経済新聞	1	1	663,264	
岐阜県					大阪府	朝日新聞	10	12	661,815
	朝日新聞	2	2	74,203		毎日新聞	8	8	505,344
	毎日新聞	1	1	57,246		読売新聞	10	16	691,897
	読売新聞	1	1	58,159		産経新聞	9	10	516,096
	中日新聞	5	14	278,208		日本経済新聞	4	4	663,264
静岡県	岐阜新聞	5	7	332,640	兵庫県	朝日新聞	7	7	401,100
	静岡新聞	6	18	504,000		毎日新聞	5	5	296,494
	中日新聞	5	8	204,926		読売新聞	6	8	375,028
	毎日新聞	1	1	76,986		産経新聞	1	1	221,760
	読売新聞	1	1	84,231		日本経済新聞	1	1	663,264

関する調(続)

(2) 選挙区(続)

都道府県	新聞名	広告をした候補者数	広告延回数	広告料金(1人1回分)	都道府県	新聞名	広告をした候補者数	広告延回数	広告料金(1人1回分)
宮崎県	読売新聞	3	3	96,264					
	朝日新聞	3	3	78,214					
	毎日新聞	2	2	54,285					
	読売新聞	3	3	68,187					
	宮崎日日新聞	3	5	404,250					
	夕刊デイリー新聞	2	2	105,000					
鹿児島県	南日本新聞	3	15	504,000					
沖縄県	沖縄タイムス	4	10	383,040					
	琉球新報	4	10	383,040					

57 テレビ政見放送の放送開

(1) 日本放送協会（NHK）の放送設備によるもの

都府	道県	午前									午後									計			
		4時	5	6	7	8	9	10	11	0	1	2	3	4	5	6	7	8	9		10	11	
北海道	道	-	-	-	2	-	-	-	-	-	-	-	-	-	-	2	-	-	-	-	-	-	4
	青森	-	-	-	2	-	-	-	-	-	-	-	-	-	-	2	-	-	-	-	-	-	4
	岩手	-	-	-	1	-	-	-	-	-	-	-	-	-	-	1	-	-	-	-	-	-	2
	宮城	-	-	-	-	-	-	-	-	-	-	-	-	-	-	1	1	-	-	-	-	-	2
山形県	山形	-	-	-	1	-	-	-	-	-	-	-	-	-	-	1	-	-	-	-	-	-	2
	福島	-	-	-	1	-	-	-	-	-	-	-	-	-	-	1	-	-	-	-	-	-	2
	茨城	-	-	2	-	-	-	-	-	-	2	-	-	-	-	-	-	-	-	-	-	-	4
	栃木	-	-	1	-	-	-	-	-	-	1	-	-	-	-	-	-	-	-	-	-	-	2
群馬県	群馬	-	-	1	-	-	-	-	-	-	1	-	-	-	-	-	-	-	-	-	-	-	2
	千代田	-	-	3	-	-	-	-	-	-	3	-	-	-	-	-	-	-	-	-	-	-	6
	東	-	-	3	-	-	-	-	-	-	3	-	-	-	-	-	-	-	-	-	-	-	6
	新潟	-	-	-	1	-	-	-	-	-	-	-	1	-	-	-	-	-	-	-	-	-	2
神奈川県	神奈川	-	-	-	3	-	-	-	-	-	-	-	3	-	-	-	-	-	-	-	-	-	6
	横浜	-	-	-	3	-	-	-	-	-	-	-	3	-	-	-	-	-	-	-	-	-	6
	川崎	-	-	-	1	-	-	-	-	-	-	-	1	-	-	-	-	-	-	-	-	-	2
	新潟	-	-	-	3	-	-	-	-	-	-	-	3	-	-	-	-	-	-	-	-	-	6
富山県	富山	-	-	-	2	-	-	-	-	-	-	-	-	-	-	2	-	-	-	-	-	-	4
	石川	-	-	-	2	-	-	-	-	-	-	-	-	-	-	2	-	-	-	-	-	-	4
	福井	-	-	-	1	-	-	-	-	-	-	-	-	-	-	1	-	-	-	-	-	-	2
	山梨	-	-	-	1	-	-	-	-	-	-	-	-	-	-	1	-	-	-	-	-	-	2
岐阜県	岐阜	-	-	-	1	-	-	-	-	-	-	-	-	-	-	1	-	-	-	-	-	-	2
	静岡	-	-	-	2	-	-	-	-	-	-	-	-	-	-	2	-	-	-	-	-	-	4
	愛知	-	-	-	2	-	-	-	-	-	-	-	-	-	-	2	-	-	-	-	-	-	4
	滋賀	-	-	-	1	-	-	-	-	-	-	-	-	-	-	1	-	-	-	-	-	-	2
京都府	京都	-	-	-	1	-	-	-	-	-	-	-	-	-	-	1	-	-	-	-	-	-	2
	大阪	-	-	-	3	-	-	-	-	-	-	-	-	-	-	3	-	-	-	-	-	-	6
	兵庫	-	-	2	-	-	-	-	-	-	-	-	2	-	-	-	-	-	-	-	-	-	4
	奈良	-	-	1	-	-	-	-	-	-	-	-	1	-	-	-	-	-	-	-	-	-	2
鳥取県	鳥取	-	-	-	1	-	-	-	-	-	-	-	-	-	-	-	-	-	-	-	-	-	2
	岡山	-	-	-	1	-	-	-	-	-	-	-	-	-	-	-	-	-	-	-	-	-	2
	広島	-	-	-	1	-	-	-	-	-	-	-	-	-	-	-	-	-	-	-	-	-	2
	山口	-	-	-	2	-	-	-	-	-	-	-	-	-	-	2	-	-	-	-	-	-	4
徳島県	徳島	-	-	-	1	-	-	-	-	-	-	-	-	-	-	1	-	-	-	-	-	-	2
	香川	-	-	-	1	-	-	-	-	-	-	-	-	-	-	1	-	-	-	-	-	-	2
	愛媛	-	-	-	1	-	-	-	-	-	-	-	-	-	-	1	-	-	-	-	-	-	2
	高松	-	-	-	1	-	-	-	-	-	-	-	-	-	-	1	-	-	-	-	-	-	2
福岡県	福岡	-	-	-	2	-	-	-	-	-	-	-	-	-	-	2	-	-	-	-	-	-	4
	佐賀	-	-	-	1	-	-	-	-	-	-	-	-	-	-	1	-	-	-	-	-	-	2
	長崎	-	-	-	1	-	-	-	-	-	1	-	-	-	-	-	1	-	-	-	-	-	3
	熊本	-	-	-	1	-	-	-	-	-	-	-	-	-	-	1	-	-	-	-	-	-	2
大宮	大宮	-	-	-	1	-	-	-	-	-	-	-	-	-	-	1	-	-	-	-	-	-	2
	分崎	-	-	-	1	-	-	-	-	-	-	-	-	-	-	1	1	-	-	-	-	-	2
	鹿	-	-	-	1	-	-	-	-	-	-	-	-	-	-	1	-	-	-	-	-	-	2
	児島	-	-	-	1	-	-	-	-	-	-	-	-	-	-	1	-	-	-	-	-	-	2
鹿	鹿	-	-	-	1	-	-	-	-	-	-	-	-	-	-	1	-	-	-	-	-	-	2
	沖	-	-	-	1	-	-	-	-	-	-	-	-	-	-	1	-	-	-	-	-	-	2
合計		-	-	15	49	-	-	-	1	-	19	-	9	-	-	38	2	-	-	-	-	133	

(注) ここでいう放送回数（番組）は、たとえば放送局が複数政党分の政見放送を行った場合の放送番組の回数である。

始時刻別放送回数（番組）に関する調

(2) 一般放送事業者の放送設備によるもの

都府	道県	午前									午後									計			
		4時	5	6	7	8	9	10	11	0	1	2	3	4	5	6	7	8	9		10	11	
北海道	道	—	1	4	—	—	—	—	—	—	—	—	—	—	1	—	—	—	—	—	—	—	6
	森	—	—	—	—	—	—	—	—	—	—	—	—	—	—	—	—	—	—	—	—	—	3
	手	—	—	—	—	—	—	—	—	—	—	—	—	—	—	—	—	—	—	—	—	—	3
	城	—	—	—	—	—	—	—	—	—	—	—	—	—	—	—	—	—	—	—	—	—	3
山形	山	—	—	—	—	—	—	—	—	—	—	—	—	—	—	—	—	—	—	—	—	—	3
	福	—	—	—	—	—	—	—	—	2	—	—	—	—	—	—	—	—	—	—	—	—	3
	茨	—	—	—	—	—	—	—	—	—	—	—	—	—	—	—	—	—	—	—	—	—	1
	栃	—	—	—	—	—	—	—	—	—	—	—	—	—	—	—	—	—	—	—	—	—	3
埼玉県	玉	—	—	—	—	—	—	—	—	—	—	—	—	—	—	—	—	—	—	—	—	—	3
	葉	—	—	—	—	—	—	—	—	—	—	—	—	—	—	—	—	—	—	—	—	—	3
	京	—	6	—	—	—	—	—	—	—	—	—	—	—	—	—	—	—	—	—	—	—	6
	川	—	—	—	—	—	—	—	—	—	—	—	—	—	—	—	—	—	—	—	—	—	6
富山	山	—	—	—	—	—	—	—	—	—	—	—	—	—	—	—	—	—	—	—	—	—	3
	川	—	—	—	—	—	—	—	—	—	—	—	—	—	—	—	—	—	—	—	—	—	3
	井	—	—	—	—	—	—	—	—	—	—	—	—	—	—	—	—	—	—	—	—	—	3
	梨	—	—	—	—	—	—	—	—	—	—	—	—	—	—	—	—	—	—	—	—	—	3
岐阜	山	—	—	—	—	—	—	—	—	—	—	—	—	—	—	—	—	—	—	—	—	—	3
	井	—	—	—	—	—	—	—	—	—	—	—	—	—	—	—	—	—	—	—	—	—	3
	梨	—	—	—	—	—	—	—	—	—	—	—	—	—	—	—	—	—	—	—	—	—	3
	野	—	—	—	—	—	—	—	—	—	—	—	—	—	—	—	—	—	—	—	—	—	3
静岡県	山	—	—	—	—	—	—	—	—	—	—	—	—	—	—	—	—	—	—	—	—	—	3
	川	—	—	—	—	—	—	—	—	—	—	—	—	—	—	—	—	—	—	—	—	—	3
	重	—	—	—	—	—	—	—	—	—	—	—	—	—	—	—	—	—	—	—	—	—	6
	賀	—	—	—	—	—	—	—	—	—	—	—	—	—	—	—	—	—	—	—	—	—	3
京都府	都	—	—	—	—	—	—	—	—	—	—	—	—	—	—	—	—	—	—	—	—	—	3
	阪	—	—	—	—	—	—	—	—	—	—	—	—	—	—	—	—	—	—	—	—	—	8
	庫	—	—	—	—	—	—	—	—	—	—	—	—	—	—	—	—	—	—	—	—	—	3
	良	—	—	—	—	—	—	—	—	—	—	—	—	—	—	—	—	—	—	—	—	—	3
鳥取県	山	—	—	—	—	—	—	—	—	—	—	—	—	—	—	—	—	—	—	—	—	—	3
	根	—	—	—	—	—	—	—	—	—	—	—	—	—	—	—	—	—	—	—	—	—	3
	山	—	—	—	—	—	—	—	—	—	—	—	—	—	—	—	—	—	—	—	—	—	3
	島	—	—	—	—	—	—	—	—	—	—	—	—	—	—	—	—	—	—	—	—	—	3
徳島県	島	—	—	—	—	—	—	—	—	—	—	—	—	—	—	—	—	—	—	—	—	—	3
	川	—	—	—	—	—	—	—	—	—	—	—	—	—	—	—	—	—	—	—	—	—	3
	媛	—	—	—	—	—	—	—	—	—	—	—	—	—	—	—	—	—	—	—	—	—	3
	知	—	—	—	—	—	—	—	—	—	—	—	—	—	—	—	—	—	—	—	—	—	3
佐賀県	岡	—	—	—	—	—	—	—	—	—	—	—	—	—	—	—	—	—	—	—	—	—	3
	賀	—	—	—	—	—	—	—	—	—	—	—	—	—	—	—	—	—	—	—	—	—	3
	崎	—	—	—	—	—	—	—	—	—	—	—	—	—	—	—	—	—	—	—	—	—	3
	本	—	—	—	—	—	—	—	—	—	—	—	—	—	—	—	—	—	—	—	—	—	3
鹿嶋市	分	—	—	—	—	—	—	—	—	—	—	—	—	—	—	—	—	—	—	—	—	—	3
	崎	—	—	—	—	—	—	—	—	—	—	—	—	—	—	—	—	—	—	—	—	—	3
	大	—	—	—	—	—	—	—	—	—	—	—	—	—	—	—	—	—	—	—	—	—	3
	宮	—	—	—	—	—	—	—	—	—	—	—	—	—	—	—	—	—	—	—	—	—	3
鹿嶋市	島	—	—	—	—	—	—	—	—	—	—	—	—	—	—	—	—	—	—	—	—	—	4
	沖	—	—	—	—	—	—	—	—	—	—	—	—	—	—	—	—	—	—	—	—	—	3
合	計	3	11	7	2	—	3	32	2	6	6	14	23	9	4	6	20	3	1	4	1	157	

58 放送会社別放送候補者数

(1) テレビ

都 道 府 県	テレビ				
	実施放送局	申込者数 (人)	録画者数(人)		放送回数
			自社録画	他社録画	
北海道	N 北海道放送(株) (HBC)	6 (6)	6 (6)	—	12
		6 (6)	6 (6)	—	6
青森県	N 青森放送(株)	5 (5)	5 (5)	—	10
	H 青森テレビ(株)	5 (5)	5 (5)	—	5
	K 青森朝日放送(株)	5 (5)	5 (5)	—	5
		5 (5)	5 (5)	—	5
岩手県	N アイビーシー岩手放送(株)	4 (4)	4 (4)	—	8
	H 岩手めんこいテレビ(株)	4 (4)	4 (4)	—	4
	K 岩手めんこいテレビ(株)	4 (4)	4 (4)	—	4
		4 (4)	4 (4)	—	4
宮城県	N 仙台放送(株)	8 (8)	8 (8)	—	16
	H 仙台放送(株)	8 (8)	8 (8)	—	8
	K 宮城テレビ放送(株)	8 (8)	8 (8)	—	16
秋田県	N 秋田放送(株)	3 (3)	3 (3)	—	6
	H 秋田放送(株)	3 (3)	3 (3)	—	3
	K 秋田放送(株)	3 (3)	3 (3)	—	3
		3 (3)	3 (3)	—	3
山形県	N さくらんぼテレビジョン(株)	4 (4)	4 (4)	—	8
	H さくらんぼテレビジョン(株)	4 (4)	4 (4)	—	4
	K 山形放送(株)	4 (4)	4 (4)	—	4
		4 (4)	4 (4)	—	4
福島県	N 福島テレビ(株) (FTV)	5 (5)	5 (5)	—	10
	H 福島テレビ(株) (FTV)	5 (5)	5 (5)	—	5
	K 福島中央テレビ(株) (FCT)	5 (5)	5 (5)	—	5
		5 (5)	5 (5)	—	5
茨城県	N 日本テレビ放送網(株)	7 (7)	7 (7)	—	14
	H 日本テレビ放送網(株)	7 (—)	— (—)	7	7
栃木県	N とちぎテレビ(株)	4 (4)	4 (4)	—	8
	H とちぎテレビ(株)	4 (4)	4 (4)	—	12
群馬県	N 群馬テレビ(株)	3 (3)	3 (3)	—	6
	H 群馬テレビ(株)	3 (3)	3 (3)	—	9
埼玉県	N テレビ埼玉(株)	10 (9)	10 (9)	—	20
	H テレビ埼玉(株)	10 (9)	10 (9)	—	30
千葉県	N 千葉テレビ放送(株)	9 (9)	9 (9)	—	18
	H 千葉テレビ放送(株)	9 (9)	9 (9)	—	27
東京都	N TBSテレビ(株)	24 (21)	24 (21)	—	48
	H TBSテレビ(株)	24 (21)	24 (21)	—	24
神奈川県	N テレビ神奈川(株)	10 (9)	10 (9)	—	20
	H テレビ神奈川(株)	10 (7)	10 (7)	—	30
新潟県	N 新潟放送(株)	6 (6)	6 (6)	—	12
	H 新潟放送(株)	6 (6)	6 (6)	—	6
	K テレビ新潟放送網(株)	6 (6)	6 (6)	—	6

(注) 申込者数、録画者数、録音者数の欄の()は、公示日前に申込み、録画、録音をした候補者の数であり、内書である。

及び放送回数に関する調

(1) テレビ(続)

都 道 府 県	テ レ ビ						
	実 施 放 送 局	申 込 者 数 (人)	録 画 者 数 (人)		放 送 回 数		
			自 社 録 画	他 社 録 画			
富 山 県	㈱ 新 潟 テ レ ビ 二 十 一	6	(6)	6	(6)	—	6
	N H K	3	(3)	3	(3)	—	6
	㈱ チ ュ ー リ ッ プ テ レ ビ	3	(3)	3	(3)	—	3
	北 日 本 放 送 ㈱	3	(3)	3	(3)	—	3
石 川 県	富 山 テ レ ビ 放 送 ㈱	3	(3)	3	(3)	—	3
	N H K	3	(3)	3	(3)	—	6
	北 陸 放 送 ㈱	3	(3)	3	(3)	—	3
	石 川 テ レ ビ 放 送 ㈱	3	(3)	3	(3)	—	3
福 井 県	北 陸 朝 日 放 送 ㈱	3	(3)	3	(3)	—	3
	N H K	3	(3)	3	(3)	—	6
	福 井 放 送 ㈱	3	(3)	3	(3)	—	6
山 梨 県	福 井 テ レ ビ ジ ョ ン 放 送 ㈱	3	(3)	3	(3)	—	3
	N H K	4	(4)	4	(4)	—	8
	山 梨 放 送 ㈱	4	(4)	4	(4)	—	8
長 野 県	㈱ テ レ ビ 山 梨	4	(4)	4	(4)	—	4
	N H K	6	(6)	6	(6)	—	12
	信 越 放 送 ㈱	6	(6)	6	(6)	—	6
	長 野 朝 日 放 送 ㈱	6	(6)	6	(6)	—	6
岐 阜 県	㈱ 長 野 放 送	6	(6)	6	(6)	—	6
	N H K	5	(5)	5	(5)	—	10
静 岡 県	㈱ 岐 阜 放 送	5	(5)	5	(5)	—	15
	N H K	6	(6)	6	(6)	—	12
	静 岡 第 一 テ レ ビ 放 送 ㈱	6	(6)	6	(6)	—	6
	静 岡 テ レ ビ 静 岡	6	(-)	—	(-)	6	6
愛 知 県	テ レ ビ 静 岡	6	(-)	—	(-)	6	6
	N H K	7	(7)	7	(7)	—	14
	テ レ ビ 愛 知 ㈱	7	(7)	7	(7)	—	7
	名 古 屋 テ レ ビ 放 送 ㈱	7	(-)	—	(-)	7	7
三 重 県	東 海 テ レ ビ 放 送 ㈱	7	(-)	—	(-)	7	7
	N H K	4	(4)	4	(4)	—	8
滋 賀 県	三 重 テ レ ビ 放 送 ㈱	4	(4)	4	(4)	—	12
	N H K	4	(4)	4	(4)	—	8
京 都 府	滋 賀 放 送 ㈱	4	(4)	4	(4)	—	12
	N H K	6	(5)	6	(5)	—	12
大 阪 府	㈱ 京 都 放 送	6	(5)	6	(5)	—	18
	N H K	10	(10)	10	(10)	—	20
	テ レ ビ 大 阪 ㈱	10	(10)	10	(10)	—	20
兵 庫 県	㈱ 毎 日 放 送	10	(-)	—	(-)	10	10
	N H K	7	(7)	7	(7)	—	14
奈 良 県	サ ン テ レ ビ ジ ョ ン	7	(7)	7	(7)	—	21
	N H K	3	(3)	3	(3)	—	6
奈 良 県	奈 良 テ レ ビ 放 送	3	(3)	3	(3)	—	9

58 放送会社別放送候補者数

(1) テレビ(続)

都 道 府 県	テ レ ビ				
	実 施 放 送 局	申 込 者 数 (人)	録 画 者 数 (人)		放 送 回 数
			自 社 録 画	他 社 録 画	
和歌山県	N H K	3 (3)	3 (3)	—	6
	(株) テレビ和歌山	3 (3)	3 (3)	—	9
鳥取県	N H K	3 (3)	3 (3)	—	6
	日本海テレビジョン放送(株)	3 (3)	3 (3)	—	3
	山陰中央テレビジョン放送(株)	3 (3)	3 (3)	—	3
	(株) 山陰放送	3 (3)	3 (3)	—	3
島根県	N H K	4 (4)	4 (4)	—	8
	(株) 山陰放送	4 (4)	4 (4)	—	4
	山陰中央テレビジョン放送(株)	4 (4)	4 (4)	—	4
	日本海テレビジョン放送(株)	4 (4)	4 (4)	—	4
岡山県	山陽放送(株)	3 (3)	3 (3)	—	3
	岡山放送(株)	3 (3)	3 (3)	—	3
	テレビせとうち(株)	3 (3)	3 (3)	—	3
広島県	N H K	5 (5)	5 (5)	—	10
	(株) 広島ホームテレビ	5 (5)	5 (5)	—	5
	広島テレビ(株)	5 (5)	5 (5)	—	5
	(株) 中国放送	5 (5)	5 (5)	—	5
山口県	N H K	3 (3)	3 (3)	—	6
	山口放送(株)	3 (3)	3 (3)	—	3
	テレビ山口(株)	3 (3)	3 (3)	—	3
	山口朝日放送(株)	3 (3)	3 (3)	—	3
徳島県	N H K	6 (6)	6 (6)	—	12
	四国放送(株)	6 (6)	6 (6)	—	18
香川県	N H K	3 (3)	3 (3)	—	6
	西日本放送(株)	3 (3)	3 (3)	—	6
	(株) 瀬戸内海放送	3 (3)	3 (3)	—	3
愛媛県	N H K	4 (4)	4 (4)	—	8
	(株) テレビ愛媛	4 (4)	4 (4)	—	4
	(株) あいテレビ	4 (4)	4 (4)	—	4
	(株) 愛媛朝日テレビ	4 (4)	4 (4)	—	4
高知県	N H K	5 (4)	5 (4)	—	10
	(株) 高知放送	5 (4)	5 (4)	—	5
	(株) テレビ高知	5 (4)	5 (4)	—	5
	高知さんさんテレビ(株)	5 (4)	5 (4)	—	5
福岡県	N H K	7 (7)	7 (7)	—	14
	(株) 福岡放送	7 (7)	7 (7)	—	14
	九州朝日放送(株)	7 (—)	— (—)	7	7
佐賀県	N H K	3 (3)	3 (3)	—	6
	(株) サガテレビ	3 (3)	3 (3)	—	9
長崎県	N H K	4 (4)	4 (4)	—	8
	長崎文化放送(株)	4 (4)	4 (4)	—	4
	(株) テレビ長崎	4 (4)	4 (4)	—	4
	長崎放送(株)	4 (4)	4 (4)	—	4
熊本県	N H K	5 (5)	5 (5)	—	10

(注) 申込者数、録画者数、録音者数の欄の()は、公示日前に申込み、録画、録音をした候補者の数であり、内書である。

及び放送回数に関する調(続)

(1) テレビ(続)

都 道 府 県	テ レ ビ						
	実 施 放 送 局	申 込 者 数 (人)	録 画 者 数 (人)		放 送 回 数		
			自 社 録 画	他 社 録 画			
大 分 県	熊本放送(株)	5	(5)	5	(5)	—	5
	熊本朝日放送(株)	5	(5)	5	(5)	—	5
	熊本朝日放送(株)	5	(5)	5	(5)	—	5
	NHK大分放送	3	(3)	3	(3)	—	6
	大分朝日放送(株)	3	(3)	3	(3)	—	3
宮 崎 県	宮崎放送(株)	3	(3)	3	(3)	—	3
	宮崎放送(株)	3	(3)	3	(3)	—	3
	宮崎放送(株)	3	(3)	3	(3)	—	6
鹿 児 島 県	NHK鹿児島放送	3	(3)	3	(3)	—	6
	鹿児島放送(株)	3	(3)	3	(3)	—	3
	鹿児島放送(株)	3	(3)	3	(3)	—	3
	鹿児島放送(株)	3	(3)	3	(3)	—	3
沖 縄 県	NHK琉球放送	4	(4)	4	(4)	—	8
	琉球放送(株)	4	(4)	4	(4)	—	4
	琉球放送(株)	4	(4)	4	(4)	—	4
	琉球朝日放送(株)	4	(4)	4	(4)	—	4
合 計	NHK一般放送事業者	247	(240)	247	(232)	—	494
		487	(426)	437	(410)	50	679

58 放送会社別放送候補者数

(2) ラジオ

都 道 府 県	ラ		ジ		オ		放 送 回 数		
	実 施 放 送 局		申 込 者 数 (人)		録 音 者 数 (人)				
					ラジヲ放送用として 特に録音したもの	そ の 他			
北 海 道	N	H	K	6	(6)	—	(—)	6	12
	北海道放送(株) (HBC)			6	(6)	—	(—)	6	6
	札幌テレビ放送(株) (STV)			6	(6)	—	(—)	6	6
	北海道文化放送(株) (UHB)			6	(6)	—	(—)	6	6
青 森 県	N	H	K	5	(5)	—	(—)	5	10
	青森放送(株)			5	(5)	—	(—)	5	5
岩 手 県	N	H	K	4	(4)	—	(—)	4	8
	(株)アイビーシー岩手放送			4	(4)	—	(—)	4	4
宮 城 県	N	H	K	8	(8)	8	(8)	—	16
	東北放送(株)			8	(8)	8	(8)	—	8
秋 田 県	N	H	K	3	(3)	—	(—)	3	6
	(株)秋田放送			3	(3)	—	(—)	3	3
山 形 県	N	H	K	4	(4)	—	(—)	4	8
	山形放送(株)			4	(4)	4	(4)	—	4
福 島 県	N	H	K	5	(5)	5	(5)	—	10
	(株)ラジオ福島 (RFC)			5	(5)	5	(5)	—	5
茨 城 県	N	H	K	7	(7)	7	(7)	—	14
	(株)茨城放送			7	(7)	7	(7)	—	7
栃 木 県	N	H	K	4	(4)	4	(4)	—	8
	栃木放送			4	(4)	4	(4)	—	4
群 馬 県	N	H	K	3	(3)	—	(—)	3	6
	文化放送			3	(3)	3	(3)	—	3
埼 玉 県	N	H	K	10	(9)	—	(—)	10	20
	(株)TBSラジオ&コミュニケーションズ			10	(9)	—	(—)	10	10
千 葉 県	N	H	K	9	(9)	—	(—)	9	18
	(株)ニッポン放送			9	(8)	9	(8)	—	9
東 京 都	N	H	K	24	(21)	24	(21)	—	48
	(株)ニッポン放送			24	(21)	24	(21)	—	72
神 奈 川 県	N	H	K	10	(9)	—	(—)	10	20
	(株)オール・エフ・ラジオ日本			9	(—)	9	(—)	—	9
新 潟 県	N	H	K	6	(6)	—	(—)	6	12
	(株)新潟放送			6	(6)	—	(—)	6	6
富 山 県	N	H	K	3	(3)	—	(—)	3	6
	北日本放送(株)			3	(3)	—	(—)	3	3
石 川 県	N	H	K	3	(3)	—	(—)	3	6
	北陸放送(株)			3	(3)	—	(—)	3	3
福 井 県	N	H	K	3	(3)	—	(—)	3	6
	福井放送(株)			3	(3)	—	(—)	3	3

(注) 申込者数、録画者数、録音者数の欄の()は、公示日前に申込み、録画、録音をした候補者の数であり、内書である。

及び放送回数に関する調(続)

(2) ラジオ(続)

都 道 府 県	ラ ジ オ											
	実 施 放 送 局				申 込 者 数 (人)		録 音 者 数 (人)				放 送 回 数	
							ラジオリブ放送用として 特に録音したもの		そ の 他			
山 梨 県	N		H	K	4	(4)	4	(4)	—		8	
	(株)	山	梨	放	送	4	(4)	4	(4)	—		4
長 野 県	N		H	K	6	(6)	6	(6)	—		12	
	(株)	信	越	放	送	6	(6)	6	(6)	—		6
岐 阜 県	N		H	K	5	(5)	—	(—)	5		10	
	(株)	岐	阜	放	送	5	(5)	—	(—)	5		5
静 岡 県	N		H	K	6	(6)	—	(—)	6		12	
	(株)	静	岡	放	送	6	(6)	—	(—)	6		6
愛 知 県	N		H	K	7	(7)	—	(—)	7		14	
	(株)	東	海	ラ	ジ	オ	放	送	7	(7)	—	(—)
三 重 県	N		H	K	4	(4)	4	(4)	—		8	
	(株)	中	部	日	本	放	送	4	(4)	—	(—)	4
滋 賀 県	N		H	K	4	(4)	—	(—)	4		8	
	(株)	京	都	放	送	4	(4)	4	(4)	—		4
京 都 府	N		H	K	6	(5)	—	(—)	6		12	
	(株)	京	都	放	送	6	(5)	—	(—)	6		6
大 阪 府	N		H	K	10	(10)	—	(—)	10		20	
	(株)	朝	日	放	送	10	(10)	—	(—)	10		10
兵 庫 県	N		H	K	7	(7)	7	(7)	—		14	
	(株)	ラ	ジ	オ	関	西	7	(7)	7	(7)	—	
奈 良 県	N		H	K	3	(3)	—	(—)	3		6	
	(株)	毎	日	放	送	3	(3)	—	(—)	3		3
和 歌 山 県	N		H	K	3	(3)	—	(—)	3		6	
	(株)	和	歌	山	放	送	3	(3)	3	(3)	—	
鳥 取 県	N		H	K	3	(3)	—	(—)	3		6	
	(株)	山	陰	放	送	3	(3)	—	(—)	3		3
島 根 県	N		H	K	4	(4)	—	(—)	4		8	
	(株)	山	陰	放	送	4	(4)	—	(—)	4		4
岡 山 県	N		H	K	3	(3)	—	(—)	3		6	
	(株)	山	陽	放	送	3	(3)	—	(—)	3		3
広 島 県	N		H	K	5	(5)	—	(—)	5		10	
	(株)	中	国	放	送	5	(5)	—	(—)	5		5
山 口 県	N		H	K	3	(3)	—	(—)	3		6	
	(株)	山	口	放	送	3	(3)	—	(—)	3		3
徳 島 県	N		H	K	6	(6)	—	(—)	6		12	
	(株)	四	国	放	送	6	(6)	—	(—)	6		6
香 川 県	N		H	K	3	(3)	—	(—)	3		6	
	(株)	西	日	本	放	送	3	(3)	—	(—)	3	

58 放送会社別放送候補者数及び放送回数に関する調 (続)

(2) ラジオ (続)

都 道 府 県	ラ ジ オ					放 送 回 数			
	実 施 放 送 局	申 込 者 数 (人)	録 音 者 数 (人)						
			ラジオ放送用として 特に録音したもの	そ の 他					
愛 媛 県	N	H	K	4	(4)	—	(—)	4	8
	南 海 放 送 株 式 会 社	4	(4)	4	(4)	—	(—)	—	4
高 知 県	N	H	K	5	(4)	—	(—)	5	10
	株 式 会 社 高 知 放 送	5	(4)	—	(—)	5	(—)	5	5
福 岡 県	N	H	K	7	(7)	—	(—)	7	14
	九 州 朝 日 放 送 株 式 会 社	7	(7)	—	(—)	7	(—)	7	7
佐 賀 県	N	H	K	3	(3)	—	(—)	3	6
	長 崎 放 送 株 式 会 社 佐 賀 放 送 局	3	(3)	3	(3)	—	(—)	—	3
長 崎 県	N	H	K	4	(4)	—	(—)	4	8
	長 崎 放 送 株 式 会 社	4	(4)	—	(—)	4	(—)	4	4
熊 本 県	N	H	K	5	(5)	—	(—)	5	10
	株 式 会 社 熊 本 放 送	5	(5)	—	(—)	5	(—)	5	5
大 分 県	N	H	K	3	(3)	3	(3)	—	6
	株 式 会 社 大 分 放 送	3	(3)	3	(3)	—	(—)	—	3
宮 崎 県	N	H	K	3	(3)	—	(—)	3	6
	株 式 会 社 宮 崎 放 送	3	(3)	—	(—)	3	(—)	3	3
鹿 児 島 県	N	H	K	3	(3)	—	(—)	3	6
沖 縄 県	N	H	K	4	(4)	4	(4)	—	8
	琉 球 放 送 株 式 会 社	4	(4)	4	(4)	—	(—)	—	4
合 計	N	H	K	250	(243)	76	(65)	174	500
	一 般 放 送 事 業 者	258	(242)	111	(90)	147	(—)	147	306

(注) 申込者数、録画者数、録音者数の欄の()は、公示日前に申込み、録画、録音をした候補者の数であり、内書である。

59 選挙運動用自動車の使用の公営に関する調

都 府 県	一般運送契約によるもの(ア)					(ア)以外の契約によるもの		
	自動車の借入れ							
	契約をした 候補者数 (人)	延べ使用 (従事)日数 (日)	契約金額の 総額(円)	限度額の 総額(円)	請求額の 総額(円)	契約をした 候補者数 (人)	延べ使用 (従事)日数 (日)	契約金額の 総額(円)
北海道	—	—	—	—	—	5	85	1,210,400
青森	—	—	—	—	—	2	34	456,450
岩手	—	—	—	—	—	2	34	377,910
宮城	—	—	—	—	—	5	85	1,670,400
秋田	—	—	—	—	—	2	34	574,770
山形	2	34	2,193,000	2,193,000	2,193,000	1	17	260,100
福島	—	—	—	—	—	5	85	1,200,200
茨城	—	—	—	—	—	4	68	984,300
栃木	—	—	—	—	—	3	51	613,950
群馬	—	—	—	—	—	2	34	515,100
埼玉県	—	—	—	—	—	6	102	1,226,074
千葉県	—	—	—	—	—	6	102	1,423,700
東京都	—	—	—	—	—	7	119	1,057,383
神奈川県	—	—	—	—	—	5	85	1,295,400
新潟県	—	—	—	—	—	4	68	950,300
富山県	2	34	2,932,500	2,193,000	2,193,000	—	—	—
石川県	—	—	—	—	—	2	34	391,000
福井県	—	—	—	—	—	2	34	520,200
山梨県	—	—	—	—	—	2	34	520,200
長野県	—	—	—	—	—	4	68	950,300
岐阜県	—	—	—	—	—	3	51	855,100
静岡県	—	—	—	—	—	2	34	520,200
愛知県	—	—	—	—	—	2	34	428,400
三重県	—	—	—	—	—	3	51	816,000
滋賀県	—	—	—	—	—	2	34	462,519
京都府	—	—	—	—	—	5	85	1,153,569
大阪府	—	—	—	—	—	6	102	1,247,919
兵庫県	—	—	—	—	—	5	85	1,210,400
奈良県	—	—	—	—	—	2	32	330,650
和歌山県	—	—	—	—	—	2	34	281,400
鳥取県	1	17	1,360,000	1,096,500	1,096,500	1	17	260,100
島根県	—	—	—	—	—	1	17	260,100
岡山県	—	—	—	—	—	2	34	520,200
広島県	—	—	—	—	—	4	65	950,300
山口県	—	—	—	—	—	2	34	520,200
徳島県	—	—	—	—	—	3	51	780,300
香川県	—	—	—	—	—	1	17	170,000
愛媛県	—	—	—	—	—	2	34	515,100
高知県	—	—	—	—	—	3	51	1,157,700
福岡県	—	—	—	—	—	5	85	1,210,400
佐賀県	—	—	—	—	—	2	34	428,400
長崎県	—	—	—	—	—	2	34	520,200
熊本県	—	—	—	—	—	2	34	520,200
大分県	—	—	—	—	—	2	34	430,100
宮崎県	—	—	—	—	—	2	34	520,200
鹿児島県	—	—	—	—	—	2	34	520,200
沖縄県	—	—	—	—	—	2	34	442,425
選挙区計	5	85	6,485,500	5,482,500	5,482,500	139	2,358	33,230,419
比例代表	5	116	10,115,981	7,998,000	7,945,500	84	2,529	31,924,196
合計	10	201	16,601,481	13,480,500	13,428,000	223	4,887	65,154,615

59 選挙運動用自動車

都道府県	(7) 以外の契約							
	自動車の借入れ		燃料の供給				運転手	
	限度額の 総額(円)	請求額の 総額(円)	契約をした 候補者数 (人)	契約金額の 総額(円)	限度額の 総額(円)	請求額の 総額(円)	契約をした 候補者数 (人)	延べ使用 (従事)日数 (日)
北海道	1,300,500	1,210,400	5	333,997	624,750	333,997	5	85
青森	520,200	456,450	2	85,677	249,900	85,677	2	34
岩手	520,200	377,910	2	249,900	249,900	87,545	2	34
宮城	1,300,500	1,300,500	5	464,504	624,750	334,404	5	85
秋田	520,200	510,000	2	249,900	249,900	98,791	2	29
山形	260,100	260,100	1	55,812	124,950	55,812	1	17
福島	1,300,500	1,200,200	5	592,773	624,750	313,819	5	85
茨城	1,040,400	984,300	2	159,569	249,900	159,569	4	68
栃木	780,300	537,274	2	123,029	249,900	123,029	2	34
群馬	520,200	515,100	2	248,387	249,900	155,616	2	34
埼玉	1,560,600	1,226,074	4	276,379	499,800	276,379	4	65
千葉	1,560,600	1,429,700	6	715,859	749,700	410,663	5	85
東京都	1,820,700	1,057,383	6	403,438	749,700	403,438	6	102
神奈川県	1,300,500	1,295,400	4	444,736	499,800	250,620	8	85
新潟	1,040,400	950,300	4	493,309	499,800	179,150	3	51
富山	—	—	—	—	—	—	—	—
石川	520,200	362,100	2	294,440	249,900	158,279	2	34
福井	520,200	520,200	2	124,568	249,900	124,568	2	34
山梨	520,200	520,200	2	174,445	249,900	174,445	2	34
長野	1,040,400	950,300	4	273,468	499,800	273,468	5	85
岐阜	780,300	690,200	3	338,206	374,850	180,115	4	66
静岡県	520,200	520,200	4	274,176	499,800	274,176	21	68
愛知	520,200	428,400	3	374,850	374,850	206,064	3	47
三重	780,300	770,100	3	380,204	374,850	276,235	3	51
滋賀	520,200	437,019	2	203,200	249,900	84,059	2	34
京都	1,300,500	1,153,569	5	534,397	624,750	272,707	5	85
大阪府	1,560,600	1,247,919	6	412,608	874,650	412,608	5	84
兵庫県	1,300,500	1,210,400	5	624,750	624,750	317,767	4	59
奈良	489,600	330,650	2	127,880	249,900	108,374	3	49
和歌山	520,200	281,400	1	71,329	124,950	71,329	2	34
鳥取	260,100	260,100	1	88,626	124,954	88,626	1	17
島根	260,100	260,100	2	48,031	249,900	48,031	2	34
岡山	520,200	520,200	2	241,400	249,900	163,133	2	33
広島	994,500	904,400	4	291,859	499,800	291,859	3	51
山口	520,200	520,200	2	169,366	249,900	169,366	2	34
徳島	780,300	780,300	3	197,393	374,850	197,393	3	51
香川	260,100	170,000	1	108,470	124,950	108,470	2	34
愛媛	520,200	515,100	1	32,515	124,950	32,515	2	34
高知	780,300	780,300	2	232,450	232,450	102,103	3	51
福岡	1,300,500	1,210,400	5	396,587	624,750	396,587	5	85
佐賀	520,200	428,400	2	145,967	249,900	145,967	1	17
長崎	520,200	520,200	—	—	—	—	2	34
熊本	520,200	520,200	2	130,989	249,900	130,989	2	34
大分	520,200	430,100	2	162,485	249,900	162,485	2	34
宮崎	520,200	520,200	2	94,571	249,900	94,571	2	32
鹿児島	520,200	520,200	2	243,950	249,900	101,709	2	34
沖縄	520,200	442,425	2	102,942	249,900	102,942	2	34
選挙区計	36,077,400	32,036,573	131	11,793,391	16,475,954	8,539,449	157	2,300
比例代表	38,790,600	31,358,409	60	6,900,240	11,331,904	6,892,133	65	1,984
合計	74,868,000	63,394,982	191	18,693,631	27,807,858	15,431,582	222	4,284

使用の公営に関する調 (続)

に よ る も の						合 計		
の 雇 用			計					
契約金額の 総額 (円)	限度額の 総額 (円)	請求額の 総額 (円)	契約金額の 総額 (円)	限度額の 総額 (円)	請求額の 総額 (円)	契約金額の 総額 (円)	限度額の 総額 (円)	請求額の 総額 (円)
986,000	1,062,500	986,000	2,530,397	2,987,750	2,530,397	2,530,397	2,987,750	2,530,397
425,000	425,000	425,000	967,127	1,195,100	967,127	967,127	1,195,100	967,127
425,000	425,000	425,000	1,052,810	1,195,100	890,455	1,052,810	1,195,100	890,455
1,098,500	1,062,500	1,056,000	3,233,404	2,987,750	2,690,904	3,233,404	2,987,750	2,690,904
425,000	362,500	362,500	1,249,670	1,132,600	971,291	1,249,670	1,132,600	971,291
212,500	212,500	212,500	528,412	597,550	528,412	2,721,412	2,790,550	2,721,412
1,020,000	1,062,500	1,020,000	2,812,973	2,987,750	2,534,019	2,812,973	2,987,750	2,534,019
850,000	850,000	850,000	1,993,869	2,140,300	1,993,869	1,993,869	2,140,300	1,993,869
467,500	425,000	425,000	1,204,479	1,455,200	1,085,303	1,204,479	1,455,200	1,085,303
425,000	425,000	425,000	1,188,487	1,195,100	1,095,716	1,188,487	1,195,100	1,095,716
841,500	812,500	769,000	2,343,953	2,872,900	2,271,453	2,343,953	2,872,900	2,271,453
1,062,500	1,062,500	1,062,500	3,202,059	3,372,800	2,902,863	3,202,059	3,372,800	2,902,863
1,275,000	1,275,000	1,232,500	2,735,821	3,845,400	2,693,321	2,735,821	3,845,400	2,693,321
1,062,500	1,062,500	1,062,500	2,802,636	2,862,800	2,608,520	2,802,636	2,862,800	2,608,520
637,500	637,500	637,500	2,081,109	2,177,700	1,766,950	2,081,109	2,177,700	1,766,950
—	—	—	—	—	—	2,932,500	2,193,000	2,193,000
433,500	425,000	425,000	1,118,940	1,195,100	945,379	1,118,940	1,195,100	945,379
425,000	425,000	425,000	1,069,768	1,195,100	1,069,768	1,069,768	1,195,100	1,069,768
425,000	425,000	425,000	1,119,645	1,195,100	1,119,645	1,119,645	1,195,100	1,119,645
1,062,500	1,062,500	1,062,500	2,286,268	2,602,700	2,286,268	2,286,268	2,602,700	2,286,268
884,000	825,000	816,500	2,077,306	1,980,150	1,686,815	2,077,306	1,980,150	1,686,815
807,500	850,000	807,500	1,601,876	1,870,000	1,601,876	1,601,876	1,870,000	1,601,876
562,000	637,500	540,000	1,365,250	1,532,550	1,174,464	1,365,250	1,532,550	1,174,464
637,500	637,500	637,500	1,833,704	1,792,650	1,683,835	1,833,704	1,792,650	1,683,835
637,500	425,000	425,000	1,303,219	1,195,100	946,078	1,303,219	1,195,100	946,078
1,062,500	1,062,500	1,062,500	2,750,466	2,987,750	2,488,776	2,750,466	2,987,750	2,488,776
1,084,500	1,062,500	1,042,000	2,745,027	3,497,750	2,702,527	2,745,027	3,497,750	2,702,527
737,500	737,500	737,500	2,572,650	2,662,750	2,265,667	2,572,650	2,662,750	2,265,667
629,000	612,500	604,000	1,087,530	1,352,000	1,043,024	1,087,530	1,352,000	1,043,024
425,000	425,000	425,000	777,729	1,070,150	777,729	777,729	1,070,150	777,729
442,000	212,500	212,500	790,726	597,554	561,226	2,150,726	1,694,054	1,657,726
467,500	425,000	425,000	775,631	935,000	733,131	775,631	935,000	733,131
425,000	412,500	412,500	1,186,600	1,182,600	1,095,833	1,186,600	1,182,600	1,095,833
637,500	637,500	637,500	1,879,659	2,131,800	1,833,759	1,879,659	2,131,800	1,833,759
425,000	425,000	425,000	1,114,566	1,195,100	1,114,566	1,114,566	1,195,100	1,114,566
637,500	637,500	637,500	1,615,193	1,792,650	1,615,193	1,615,193	1,792,650	1,615,193
425,000	425,000	425,000	703,470	810,050	703,470	703,470	810,050	703,470
425,000	425,000	425,000	972,615	1,070,150	972,615	972,615	1,070,150	972,615
680,000	637,500	637,500	2,070,150	1,650,250	1,519,903	2,070,150	1,650,250	1,519,903
1,020,000	1,062,500	1,020,000	2,626,987	2,987,750	2,626,987	2,626,987	2,987,750	2,626,987
212,500	212,500	212,500	786,867	982,600	786,867	786,867	982,600	786,867
425,000	425,000	425,000	945,200	945,200	945,200	945,200	945,200	945,200
382,500	425,000	382,500	1,033,689	1,195,100	1,033,689	1,033,689	1,195,100	1,033,689
425,000	425,000	425,000	1,017,585	1,195,100	1,017,585	1,017,585	1,195,100	1,017,585
400,000	425,000	400,000	1,014,771	1,195,100	1,014,771	1,014,771	1,195,100	1,014,771
425,000	425,000	425,000	1,189,150	1,195,100	1,046,909	1,189,150	1,195,100	1,046,909
340,000	425,000	340,000	885,367	1,195,100	885,367	885,367	1,195,100	885,367
29,221,000	28,837,500	28,253,500	74,244,810	81,390,854	68,829,522	80,730,310	86,873,354	74,312,022
24,230,500	24,800,000	24,239,000	63,054,936	74,922,504	62,489,542	73,170,917	82,920,504	70,435,042
53,451,500	53,637,500	52,492,500	137,299,746	156,313,358	131,319,064	153,901,227	169,793,858	144,747,064

60 選挙運動用通常葉書の

都 道 府 県	3 万 5 千 枚 以 下						3 万 5 千 枚		
	候補者数(人)	作成枚数(枚)	契約金額の 総額 (円)	限度額の 総額 (円)	請求額の 総額 (円)	平均単価(円)	候補者数(人)	作成枚数(枚)	契約金額の 総額 (円)
北 海 道 青 森 県 岩 手 県 宮 城 県 秋 田 県	—	—	—	—	—	—	5	321,300	2,025,133
	—	—	—	—	—	—	2	85,000	651,100
	—	—	—	—	—	—	2	92,500	615,500
	—	—	—	—	—	—	5	237,500	1,666,300
	—	—	—	—	—	—	2	80,000	586,400
山 形 県 福 島 県 茨 城 県 栃 木 県 群 馬 県	—	—	—	—	—	—	3	120,000	982,300
	—	—	—	—	—	—	5	225,000	1,637,820
	—	—	—	—	—	—	4	200,000	1,345,600
	—	—	—	—	—	—	3	150,000	1,101,300
	—	—	—	—	—	—	2	90,000	665,100
埼 千 東 奈 新 潟 県 神 奈 川 県 京 都 府 富 山 県 石 川 県 福 井 県 山 梨 県 長 野 県	—	—	—	—	—	—	6	442,000	2,930,780
	—	—	—	—	—	—	6	396,500	2,808,650
	—	—	—	—	—	—	8	861,000	5,791,760
	—	—	—	—	—	—	5	387,500	3,070,785
	—	—	—	—	—	—	4	183,800	1,332,715
富 山 県 石 川 県 福 井 県 山 梨 県 長 野 県	—	—	—	—	—	—	2	80,000	590,400
	—	—	—	—	—	—	2	88,000	836,000
	—	—	—	—	—	—	2	80,000	546,800
	—	—	—	—	—	—	2	82,000	621,600
	—	—	—	—	—	—	5	255,000	1,453,800
岐 静 愛 三 滋 岐 阜 県 静 岡 県 愛 知 県 三 重 県 滋 賀 県	—	—	—	—	—	—	4	180,000	1,102,950
	—	—	—	—	—	—	4	210,000	1,476,825
	—	—	—	—	—	—	5	360,000	2,565,400
	—	—	—	—	—	—	3	150,000	1,060,875
	—	—	—	—	—	—	2	165,000	1,194,750
京 大 兵 奈 和 都 府 県 阪 庫 良 山 京 都 府 大 阪 府 兵 庫 県 奈 良 山 県 和 歌 山 県	—	—	—	—	—	—	5	274,000	2,140,760
	—	—	—	—	—	—	6	502,000	3,323,000
	—	—	—	—	—	—	5	359,500	2,599,310
	—	—	—	—	—	—	3	142,000	997,265
	—	—	—	—	—	—	2	160,000	1,042,800
鳥 島 岡 広 山 鳥 取 県 島 根 県 岡 山 県 山 口 県	—	—	—	—	—	—	2	75,000	556,500
	—	—	—	—	—	—	2	77,500	697,500
	—	—	—	—	—	—	2	145,000	1,177,600
	—	—	—	—	—	—	4	200,000	1,370,000
	—	—	—	—	—	—	2	85,000	622,200
徳 香 愛 高 福 徳 島 県 香 川 県 愛 媛 県 高 知 県 福 岡 県	—	—	—	—	—	—	3	120,000	739,200
	—	—	—	—	—	—	2	100,000	756,000
	—	—	—	—	—	—	2	85,000	651,100
	—	—	—	—	—	—	3	120,000	1,117,800
	—	—	—	—	—	—	5	300,000	1,701,000
佐 長 熊 大 宮 佐 賀 県 長 崎 県 熊 本 県 大 分 県 宮 崎 県	—	—	—	—	—	—	2	80,000	424,200
	—	—	—	—	—	—	2	87,500	700,000
	—	—	—	—	—	—	2	90,000	655,200
	—	—	—	—	—	—	2	80,000	590,400
	—	—	—	—	—	—	2	80,000	575,200
鹿 児 島 沖 鹿 児 島 県 沖 縄 県	—	—	—	—	—	—	2	90,000	588,600
	—	—	—	—	—	—	2	95,000	649,000
選挙区計	—	—	—	—	—	0.00	155	8,869,600	62,335,278
比例代表	—	—	—	—	—	0.00	94	14,982,500	101,550,645
合 計	—	—	—	—	—	0.00	249	23,852,100	163,885,923

作成の公営に関する調

を超えるもの			計					
限度額の 総額(円)	請求額の 総額(円)	平均単価(円)	候補者数(人)	作成枚数(枚)	契約金額の 総額(円)	限度額の 総額(円)	請求額の 総額(円)	平均単価(円)
2,125,000	1,880,000	6.31	5	321,300	2,025,133	2,125,000	1,880,000	6.31
622,200	622,200	7.66	2	85,000	651,100	622,200	622,200	7.66
622,200	569,825	6.66	2	92,500	615,500	622,200	569,825	6.66
1,719,500	1,663,450	7.02	5	237,500	1,666,300	1,719,500	1,663,450	7.02
590,400	585,600	7.33	2	80,000	586,400	590,400	585,600	7.33
885,600	885,200	8.19	3	120,000	982,300	885,600	885,200	8.19
1,638,000	1,636,920	7.28	5	225,000	1,637,820	1,638,000	1,636,920	7.28
1,440,000	1,345,600	6.73	4	200,000	1,345,600	1,440,000	1,345,600	6.73
982,800	963,900	7.35	3	150,000	1,101,300	982,800	963,900	7.35
655,200	655,200	7.39	2	90,000	665,100	655,200	655,200	7.39
2,935,800	2,762,900	6.64	6	442,000	2,930,780	2,935,800	2,762,900	6.64
2,741,700	2,732,600	7.09	6	396,500	2,808,650	2,741,700	2,732,600	7.09
5,213,600	4,311,800	6.73	8	861,000	5,791,760	5,213,600	4,311,800	6.73
2,693,125	2,693,125	7.93	5	387,500	3,070,785	2,693,125	2,693,125	7.93
1,335,255	1,332,715	7.26	4	183,800	1,332,715	1,335,255	1,332,715	7.26
590,400	590,400	7.38	2	80,000	590,400	590,400	590,400	7.38
590,400	590,400	9.50	2	88,000	836,000	590,400	590,400	9.50
590,400	546,800	6.84	2	80,000	546,800	590,400	546,800	6.84
590,400	562,000	7.59	2	82,000	621,600	590,400	562,000	7.59
1,638,000	1,281,150	5.71	5	255,000	1,453,800	1,638,000	1,281,150	5.71
1,310,400	1,102,950	6.13	4	180,000	1,102,950	1,310,400	1,102,950	6.13
1,503,600	1,476,825	7.04	4	210,000	1,476,825	1,503,600	1,476,825	7.04
2,446,500	2,098,600	7.13	5	360,000	2,565,400	2,446,500	2,098,600	7.13
982,800	954,675	7.08	3	150,000	1,060,875	982,800	954,675	7.08
622,200	617,100	7.25	2	165,000	1,194,750	622,200	617,100	7.25
1,719,500	1,694,325	7.82	5	274,000	2,140,760	1,719,500	1,694,325	7.82
3,326,400	3,121,600	6.62	6	502,000	3,323,000	3,326,400	3,121,600	6.62
2,206,250	2,015,625	7.24	5	359,500	2,599,310	2,206,250	2,015,625	7.24
933,300	896,325	7.03	3	142,000	997,265	933,300	896,325	7.03
590,400	498,800	6.52	2	160,000	1,042,800	590,400	498,800	6.52
558,000	556,500	7.42	2	75,000	556,500	558,000	556,500	7.42
558,000	556,500	9.00	2	77,500	697,500	558,000	556,500	9.00
655,200	655,200	8.13	2	145,000	1,177,600	655,200	655,200	8.13
1,440,000	1,355,000	6.85	4	200,000	1,370,000	1,440,000	1,355,000	6.85
622,200	622,200	7.32	2	85,000	622,200	622,200	622,200	7.32
885,600	739,200	6.16	3	120,000	739,200	885,600	739,200	6.16
590,400	589,200	7.56	2	100,000	756,000	590,400	589,200	7.56
622,200	622,200	7.66	2	85,000	651,100	622,200	622,200	7.66
885,600	885,600	9.32	3	120,000	1,117,800	885,600	885,600	9.32
2,124,000	1,701,000	5.67	5	300,000	1,701,000	2,124,000	1,701,000	5.67
590,400	424,200	5.31	2	80,000	424,200	590,400	424,200	5.31
622,200	622,200	8.00	2	87,500	700,000	622,200	622,200	8.00
655,200	655,200	7.28	2	90,000	655,200	655,200	655,200	7.28
590,400	590,400	7.38	2	80,000	590,400	590,400	590,400	7.38
590,400	575,200	7.19	2	80,000	575,200	590,400	575,200	7.19
655,200	588,600	6.54	2	90,000	588,600	655,200	588,600	6.54
622,200	582,250	6.84	2	95,000	649,000	622,200	582,250	6.84
59,108,530	55,009,260	7.03	155	8,869,600	62,335,278	59,108,530	55,009,260	7.03
92,887,740	88,256,410	6.78	94	14,982,500	101,550,645	92,887,740	88,256,410	6.78
151,996,270	143,265,670	6.88	249	23,852,100	163,885,923	151,996,270	143,265,670	6.88

61 選挙運動用ビラの作成の公営に関する調

都 府 道 県	1種類のみ作成した		2種類を作成した		契約金額の総額 (円)	限度額の総額 (円)	請求額の総額 (円)	平均単価 (円)
	候補者	枚数	候補者	枚数				
	(人)	(枚)	(人)	(枚)				
北海道	5	1,278,250	—	—	6,031,170	6,758,400	5,966,050	4.72
青森	2	290,000	—	—	1,699,400	1,658,800	1,658,800	5.86
岩手	1	145,000	1	145,000	1,693,700	1,718,700	1,382,700	5.85
宮城	4	700,000	1	175,000	4,851,000	4,882,500	4,774,000	5.55
秋田	2	260,000	—	—	1,480,700	1,513,200	1,470,300	5.70
山形	2	260,000	1	130,000	2,863,900	2,269,800	2,266,000	7.35
福島	—	—	5	800,000	3,916,400	4,512,000	3,906,800	4.90
茨城	2	380,000	2	380,000	3,833,075	4,323,110	3,658,700	5.05
栃木	3	485,000	—	—	2,340,600	2,707,200	2,324,000	4.83
群馬	2	320,000	—	—	1,939,200	1,804,800	1,804,800	6.06
埼玉県	3	880,000	3	900,000	8,312,400	9,424,600	8,312,400	4.67
千葉県	4	1,120,000	2	560,000	9,740,200	8,937,600	8,674,400	5.80
東京都	5	1,370,000	3	750,000	21,738,800	11,688,100	10,804,100	10.26
神奈川県	4	1,200,000	1	300,000	7,191,000	7,935,000	7,191,000	4.80
新潟	2	350,000	1	175,000	2,915,500	2,929,500	2,915,500	5.56
富山	1	130,000	1	130,000	1,584,600	1,584,600	1,584,600	6.10
石川	2	271,000	—	—	1,691,500	1,513,200	1,513,200	6.25
福井	2	260,000	—	—	1,484,600	1,513,200	1,484,600	5.71
山梨	1	140,000	1	130,000	1,980,200	1,513,200	1,504,100	7.34
長野	4	642,000	1	180,000	4,119,400	4,560,600	3,825,600	5.02
岐阜	4	640,000	—	—	3,372,000	3,609,600	3,372,000	5.27
静岡県	2	410,000	2	410,000	4,560,345	4,493,600	4,469,000	5.57
愛知県	3	900,000	2	611,000	7,665,000	7,935,000	7,427,700	5.08
三重	3	470,000	—	—	2,242,300	2,609,800	2,186,300	4.78
滋賀	—	—	2	296,000	1,806,000	1,658,800	1,658,800	6.11
京都府	5	850,000	1	25,000	5,580,700	4,882,500	4,694,200	6.38
大阪府	5	1,515,000	1	300,000	10,195,500	9,522,000	8,895,000	5.62
兵庫県	5	1,362,000	—	—	6,437,200	7,075,500	6,261,950	4.73
奈良	2	297,500	1	145,000	2,164,200	2,488,200	2,135,850	4.90
和歌山	1	130,000	1	140,000	1,432,025	1,634,100	1,377,025	5.31
鳥取	2	230,000	—	—	1,361,600	1,366,200	1,361,600	5.92
島根	1	115,000	1	115,000	1,328,450	1,366,200	1,328,450	5.78
岡山	1	160,000	1	160,000	2,687,400	1,878,000	1,878,000	8.40
広島	4	671,000	—	—	3,221,500	3,755,400	3,218,600	4.81
山口	1	145,000	1	145,000	2,217,500	1,717,500	1,717,500	7.65
徳島	3	390,000	—	—	2,017,600	2,269,800	2,017,600	5.18
香川	2	270,000	—	—	1,127,100	1,513,200	1,098,825	4.18
愛媛	1	145,000	1	145,000	1,690,000	1,779,500	1,569,400	5.83
高知	2	260,000	1	130,000	2,932,900	2,305,800	2,255,200	7.53
福岡	4	850,000	1	250,000	4,768,500	5,979,000	4,768,500	4.34
佐賀	1	130,000	1	130,000	1,486,500	1,536,400	1,202,500	5.72
長崎	2	295,000	—	—	1,770,000	1,658,800	1,658,800	6.00
熊本	1	160,000	1	160,000	1,804,800	1,804,800	1,804,800	5.64
大分	2	260,000	—	—	1,511,900	1,513,200	1,511,900	5.82
宮崎	2	260,000	—	—	1,443,000	1,513,200	1,443,000	5.55
鹿児島	2	320,000	—	—	1,942,400	1,804,800	1,804,800	6.07
沖縄	1	200,000	1	150,000	1,875,000	1,779,150	1,558,750	5.36
選挙区計	113	21,916,750	42	8,067,000	172,048,765	165,198,160	151,697,700	5.74
比例代表	79	19,265,600	12	2,866,500	130,429,653	119,209,012	112,262,345	5.89
合計	192	41,182,350	54	10,933,500	302,478,418	284,407,172	263,960,045	5.81

62 選挙事務所の立札及び看板の類の作成の公営に関する調

都道府県	作成した候補者数 (人)	作成数	契約金額の総額 (円)	限度額の総額 (円)	請求額の総額 (円)	平均単価 (円)	選挙事務所の数 (箇所)
北海道	5	40	3,522,416	2,135,520	2,090,041	88,061	17
青森	2	6	409,950	320,328	320,328	68,325	2
岩手	2	12	640,656	640,656	640,656	53,388	4
宮城	5	15	877,528	800,820	790,692	58,502	5
秋田	2	6	478,800	320,328	320,328	79,800	2
山形	3	8	854,968	480,492	426,328	106,871	3
福島	5	19	1,014,372	1,014,372	1,014,372	53,388	10
茨城	4	16	856,040	854,208	846,428	53,503	6
栃木	3	9	477,828	480,492	477,828	53,092	3
群馬	2	11	582,828	587,268	582,828	52,985	4
埼玉県	6	32	1,573,928	1,708,416	1,415,456	49,186	10
千葉県	6	32	1,707,648	1,708,416	1,543,812	53,364	9
東京都	8	46	2,531,076	2,455,848	2,166,015	55,024	16
神奈川県	5	28	1,402,308	1,601,640	1,402,308	50,083	10
新潟	4	30	1,587,492	1,601,640	1,587,492	52,917	12
富山	2	5	271,464	266,940	266,940	54,293	2
石川	2	6	340,164	320,328	320,328	56,694	2
福井	2	6	280,350	320,328	280,350	46,725	2
山梨	2	6	349,164	320,328	320,328	58,194	2
長野	5	35	2,051,492	1,868,580	1,834,484	58,615	15
岐阜	4	20	928,173	1,067,760	928,173	46,409	8
静岡県	4	23	1,225,518	1,227,924	1,225,518	53,284	8
愛知県	5	24	1,186,548	1,601,640	1,186,548	49,440	11
三重	3	7	365,500	373,716	365,500	52,215	3
滋賀	2	6	425,250	320,328	320,328	70,875	2
京都府	5	20	1,131,827	1,067,760	1,005,379	56,592	9
大阪府	6	30	1,792,680	1,601,640	1,546,068	59,756	13
兵庫県	5	37	1,777,257	1,975,356	1,732,149	48,034	13
奈良	3	8	526,264	427,104	390,328	65,783	3
和歌山	2	5	345,900	266,940	266,940	69,180	3
鳥取	2	5	270,414	266,940	266,940	54,083	2
島根	2	6	357,000	320,328	259,914	59,500	2
岡山	2	6	317,664	320,328	317,664	52,944	2
広島	4	20	1,036,584	1,067,760	1,036,584	51,830	8
山口	2	6	320,328	320,328	320,328	53,388	2
徳島	3	9	455,328	480,492	455,328	50,592	3
香川県	2	6	255,150	320,328	255,150	42,525	2
愛媛	2	12	640,578	640,656	640,578	53,382	4
高知	3	9	571,425	480,492	476,667	63,492	3
福岡	5	40	2,023,126	2,135,520	2,023,126	50,579	14
佐賀	2	6	372,750	320,328	317,664	62,125	2
長崎	2	18	990,000	960,984	960,984	55,000	6
熊本	2	12	640,656	640,656	640,656	53,388	4
大分	2	6	316,725	320,328	311,889	52,788	2
宮崎	2	6	315,600	320,328	315,600	52,600	2
鹿児島	2	12	640,656	640,656	640,656	53,388	4
沖縄	2	6	296,475	960,984	296,475	49,413	4
選挙区計	155	733	41,335,848	40,254,552	37,150,476	56,393	275
比例代表	83	224	13,806,261	11,862,812	11,359,961	61,635	96
合計	238	957	55,142,109	52,117,364	48,510,437	57,620	371

63 選挙運動用自動車等に取り付ける立札及び看板の類の作成の公営に関する調

都道府県	作成した候補者数 (人)	作成数	契約金額の総額 (円)	限度額の総額 (円)	請求額の総額 (円)	平均単価 (円)
北海道	5	20	2,010,492	1,010,960	951,176	100,525
青森	2	8	510,852	404,384	404,384	63,857
岩手	2	8	404,384	404,384	404,384	50,548
宮城	5	20	1,122,944	1,010,960	1,005,136	56,148
秋田	2	8	641,550	404,384	404,384	80,194
山形	2	8	723,656	606,576	404,384	90,457
福島	5	20	966,268	1,010,960	966,268	48,314
茨城	4	16	785,984	808,768	785,984	49,124
栃木	3	12	613,792	606,576	605,984	51,150
群馬	1	4	202,192	202,192	202,192	50,548
埼玉県	6	24	1,459,647	1,213,152	1,210,368	60,819
千葉県	6	24	1,178,960	1,213,152	1,178,960	49,124
東京都	8	32	1,544,390	1,617,536	1,398,466	48,263
神奈川県	5	20	963,576	1,010,960	963,576	48,179
新潟	4	16	739,392	808,768	739,392	46,212
富山	2	8	413,244	404,384	404,384	51,656
石川	2	8	422,192	404,384	404,384	52,774
福井	2	8	359,392	404,384	359,392	44,924
山梨	2	8	475,192	404,384	404,384	59,399
長野	5	20	985,984	1,010,960	985,984	49,300
岐阜	4	16	768,142	808,768	755,084	48,009
静岡県	4	16	816,142	808,768	804,934	51,009
愛知県	5	20	969,520	1,010,960	907,028	48,476
三重	3	12	565,000	606,576	565,000	47,084
滋賀	2	8	462,000	404,384	404,384	57,750
京都府	5	20	1,513,810	1,010,960	1,010,960	75,691
大阪府	6	24	1,170,960	1,213,152	1,170,960	48,790
兵庫県	5	21	1,119,384	1,010,960	911,576	53,304
奈良	3	12	394,540	606,576	394,540	32,879
和歌山	2	8	270,600	404,384	270,600	33,825
鳥取	2	8	404,384	404,384	404,384	50,548
島根	2	8	384,930	404,384	242,092	48,117
岡山	2	8	404,384	404,384	404,384	50,548
広島	3	12	467,384	606,576	467,384	38,949
山口	2	8	404,384	404,384	404,384	50,548
徳島	3	12	484,384	606,576	484,384	40,366
香川県	2	8	223,650	404,384	223,650	27,957
愛媛	2	8	401,692	404,384	401,692	50,212
高知	3	12	690,324	606,576	606,384	57,527
福岡	5	20	858,768	1,010,960	858,768	42,939
佐賀	2	8	599,550	404,384	386,992	74,944
長崎	2	8	430,000	404,384	404,384	53,750
熊本	2	8	404,384	404,384	404,384	50,548
大分	2	8	410,336	404,384	404,384	51,292
宮崎	2	8	495,260	404,384	402,192	61,908
鹿児島	2	8	404,384	404,384	404,384	50,548
沖縄	2	8	389,000	404,384	389,000	48,625
選挙区計	152	609	32,431,379	30,935,376	28,671,858	53,254
比例代表	88	647	32,946,517	32,856,200	31,119,510	50,922
合計	240	1,256	65,377,896	63,791,576	59,791,368	52,053

64 選挙運動用ポスターの作成の公営に関する調

都 道 府 県	作 成 し た 候 補 者 数 (人)	契約金額の総額 (円)	限度額の総額 (円)	請求額の総額 (円)	平 均 単 価 (円)
北海道	5	9,811,740	8,436,960	7,939,620	73
青森	2	2,600,420	2,520,420	2,520,420	108
岩手	2	2,971,360	2,971,360	2,971,360	98
宮城	5	6,795,636	7,108,480	6,768,064	116
秋田	2	2,475,000	2,473,516	2,446,516	118
山形	3	3,551,864	4,239,820	3,449,464	134
福島	5	6,395,690	6,462,140	6,395,690	96
茨城	4	4,778,952	4,821,802	4,709,754	82
栃木	3	3,658,500	3,672,000	3,658,500	108
群馬	2	3,612,000	2,928,144	2,226,000	172
埼玉	6	14,446,135	10,213,000	10,122,135	96
千葉	6	9,766,400	9,674,100	9,674,100	76
東京都	8	19,592,719	12,980,154	12,820,253	93
神奈川県	5	8,347,740	8,823,600	7,955,580	75
新潟	4	6,566,766	6,463,344	6,347,934	77
富山	2	2,604,696	2,473,392	2,473,392	228
石川	2	2,930,050	2,570,400	2,570,400	190
福井	2	1,346,200	2,493,804	1,346,200	171
山梨	2	2,660,000	2,565,472	2,534,000	190
長野	5	6,809,320	6,848,320	6,749,320	80
岐阜	4	3,760,725	4,147,700	3,700,725	107
静岡県	4	5,831,873	6,057,200	5,757,660	95
愛知	5	10,025,900	8,891,400	5,569,000	125
三重	3	2,658,500	2,720,000	2,658,500	136
滋賀	2	3,103,800	2,767,872	2,761,385	130
京都	5	6,460,510	5,990,050	5,871,650	119
大阪	6	12,154,332	9,938,484	9,912,672	80
兵庫県	5	10,625,468	7,740,200	7,540,070	89
奈良	3	3,475,620	3,839,120	3,292,920	128
和歌山	2	2,125,200	2,112,000	2,089,200	133
鳥取	2	2,454,270	2,459,548	2,454,270	233
島根	2	2,663,250	1,984,500	1,937,250	198
岡山	2	2,785,704	2,785,704	2,785,704	123
広島	4	4,560,800	4,609,150	4,522,300	91
山口	2	2,789,896	2,789,896	2,789,896	122
徳島	3	3,098,456	3,633,456	3,098,456	202
香川	2	2,100,000	2,293,566	2,094,930	191
愛媛	2	1,927,900	1,957,793	1,927,900	161
高知	3	4,067,100	4,026,368	4,026,368	130
福岡	5	6,855,562	6,666,636	6,488,386	90
佐賀	2	1,642,900	1,968,300	1,642,900	203
長崎	2	2,925,840	2,827,916	2,827,916	120
熊本	2	2,823,904	2,848,248	2,823,904	116
大分	2	2,594,580	2,594,580	2,594,580	166
宮崎	2	2,307,034	2,657,508	2,307,034	152
鹿児島	2	2,908,526	2,964,416	2,751,206	96
沖縄	2	1,900,000	2,434,048	1,675,720	190
選挙区計	155	232,348,838	216,445,887	203,581,204	—
比例代表	93	240,901,407	206,299,500	194,649,349	—
合 計	248	473,250,245	422,745,387	398,230,553	—

65 個人演説会場の立札及び看板の類の作成の公営に関する調

都道府県	作成した候補者数 (人)	作成数	契約金額の総額 (円)	限度額の総額 (円)	請求額の総額 (円)	平均単価 (円)
北海道	3	12	481,920	463,452	435,025	40,160
青森	2	10	286,125	386,210	269,230	28,613
岩手	2	9	345,105	347,589	345,105	38,345
宮城	5	21	847,831	811,041	810,936	40,373
秋田	2	7	246,700	270,347	246,700	35,243
山形	2	10	542,955	579,315	386,210	54,296
福島	5	25	965,520	965,525	965,520	38,621
茨城	2	10	289,050	386,210	289,050	28,905
栃木	3	15	575,165	579,315	575,165	38,345
群馬	2	10	401,005	386,210	386,210	40,101
埼玉	5	24	857,934	965,525	717,139	35,748
千葉	6	30	1,156,420	1,158,630	1,154,525	38,548
東京都	7	28	1,186,613	1,081,388	972,823	42,380
神奈川県	5	23	922,073	965,525	878,928	40,091
新潟	4	17	606,080	656,557	606,080	35,652
富山	2	10	242,000	386,210	235,605	24,200
石川	2	10	393,105	386,210	386,210	39,311
福井	2	8	217,875	308,968	217,875	27,235
山梨	2	9	344,305	386,210	344,305	38,257
長野	5	25	759,285	965,525	759,285	30,372
岐阜	4	17	515,455	656,557	515,455	30,321
静岡県	4	20	792,480	772,420	772,315	39,624
愛知	4	20	587,625	772,420	587,625	29,382
三重	3	15	524,000	579,315	524,000	34,934
滋賀	2	10	420,000	386,210	386,210	42,000
京都	4	12	403,925	463,452	403,925	33,661
大阪	5	25	958,210	965,525	958,210	38,329
兵庫	4	17	645,622	656,557	563,727	37,978
奈良	3	15	530,855	579,315	530,855	35,391
和歌山	2	10	295,250	386,210	269,605	29,525
鳥取	2	10	386,210	386,210	386,210	38,621
島根	2	10	159,600	386,210	159,600	15,960
岡山	2	10	306,505	386,210	306,505	30,651
広島	3	13	502,073	502,073	502,073	38,621
山口	2	10	386,210	386,210	386,210	38,621
徳島	3	15	517,210	579,315	517,210	34,481
香川	2	8	199,500	308,968	199,500	24,938
愛媛	2	10	376,855	386,210	376,855	37,686
高知	3	15	595,375	579,315	539,245	39,692
福岡	5	25	735,940	965,525	735,940	29,438
佐賀	2	9	380,625	347,589	346,109	42,292
長崎	2	10	400,000	386,210	386,210	40,000
熊本	2	10	386,210	386,210	386,210	38,621
大分	2	10	349,875	386,210	347,980	34,988
宮崎	2	10	381,625	386,210	381,625	38,163
鹿児島	2	10	386,210	386,210	386,210	38,621
沖縄	2	10	366,125	386,210	366,125	36,613
合計	143	669	24,156,636	26,185,038	23,203,670	35,829

66 入 場 券 発 行

都 道 府 県	入 場 券 を 発 行 し て い る 団 体 数							入 場 券 を 発 行		
	特 別 区	指 定 都 市	人 口 30 万 以 上 の 人	人 口 10 万 以 上 未 満 の 人	人 口 10 万 未 満 の 人	町 村	計	特 別 区	指 定 都 市	人 口 30 万 以 上 の 人
北海道	—	1	1	7	26	144	179	—	—	—
北海	—	—	1	2	6	30	39	—	—	—
道	—	—	—	4	9	21	34	—	—	—
青森	—	1	—	2	10	22	35	—	—	—
岩手	—	—	1	1	11	12	25	—	—	—
宮城	—	—	—	3	10	22	35	—	—	—
秋田	—	—	2	2	9	46	59	—	—	—
山形	—	—	—	8	24	12	44	—	—	—
福島	—	—	1	6	7	13	27	—	—	—
茨城	—	—	2	3	7	23	35	—	—	—
栃木	—	1	4	17	18	24	64	—	—	—
群馬	—	1	4	11	20	18	54	—	—	—
東京都	23	—	2	15	9	13	62	—	—	—
千代田	—	3	2	10	4	14	33	—	—	—
東横市	—	1	—	4	15	10	30	—	—	—
神奈川	—	—	1	1	8	5	15	—	—	—
新潟	—	—	1	2	7	9	19	—	—	—
富山	—	—	—	1	8	8	17	—	—	—
石川	—	—	—	1	8	8	17	—	—	—
福井	—	—	—	1	12	14	27	—	—	—
山梨	—	—	1	4	14	58	77	—	—	—
長野	—	—	1	4	16	21	42	—	—	—
岐阜	—	2	—	9	12	12	35	—	—	—
静岡県	—	1	4	10	22	20	57	—	—	—
愛知	—	—	1	5	8	15	29	—	—	—
三重	—	—	1	4	8	6	19	—	—	—
滋賀	—	1	—	1	13	11	26	—	—	—
京都府	—	2	5	15	11	10	43	—	—	—
大阪府	—	1	3	6	19	12	41	—	—	—
兵庫県	—	—	1	2	9	27	39	—	—	—
奈良	—	—	1	—	8	21	30	—	—	—
和歌山	—	—	—	2	2	15	19	—	—	—
鳥取	—	—	—	2	6	13	21	—	—	—
島根	—	1	1	1	12	12	27	—	—	—
岡山	—	1	1	5	7	9	23	—	—	—
広島	—	—	—	6	7	6	19	—	—	—
山口	—	—	—	1	7	16	24	—	—	—
徳島	—	—	1	1	6	9	17	—	—	—
香川	—	—	1	3	7	9	20	—	—	—
愛媛	—	—	1	—	10	22	33	—	—	—
高知	—	2	1	3	22	32	60	—	—	—
福岡	—	—	—	2	8	10	20	—	—	—
佐賀	—	—	1	2	10	8	21	—	—	—
長崎	—	—	1	1	12	31	45	—	—	—
熊本	—	—	1	1	12	4	18	—	—	—
大分	—	—	1	2	6	17	26	—	—	—
宮崎	—	—	1	2	16	24	43	—	—	—
鹿児島	—	—	1	3	7	30	41	—	—	—
沖縄	—	—	—	—	—	—	—	—	—	—
合 計	23	19	52	197	517	940	1,748	—	—	—

状 況 に 関 す る 調

し て い な い 団 体 数				合 計							
人 口 10 万 以 上 未 満 市 人 人 万 の	人 口 10 万 未 満 市 人 人 の	町 村	計	特 別 区	指 定 都 市	人 口 30 万 以 上 市 人 人 の	人 口 10 万 以 上 未 満 市 人 人 万 の	人 口 10 万 未 満 市 人 人 の	町 村	計	
—	—	—	—	—	1	1	7	26	144	179	
—	1	—	1	—	—	1	2	7	30	40	
—	—	—	—	—	—	—	4	9	21	34	
—	—	—	—	—	1	—	2	10	22	35	
—	—	—	—	—	—	1	1	11	12	25	
—	—	—	—	—	—	—	3	10	22	35	
—	—	—	—	—	—	2	2	9	46	59	
—	—	—	—	—	—	—	8	24	12	44	
—	—	—	—	—	—	1	6	7	13	27	
—	—	—	—	—	—	2	3	7	23	35	
—	—	—	—	—	1	4	17	18	24	64	
—	—	—	—	—	1	4	11	20	18	54	
—	—	—	—	23	—	2	15	9	13	62	
—	—	—	—	—	3	2	10	4	14	33	
—	—	—	—	—	1	—	4	15	10	30	
—	—	—	—	—	—	1	1	8	5	15	
—	—	—	—	—	—	1	2	7	9	19	
—	—	—	—	—	—	—	1	8	8	17	
—	—	—	—	—	—	—	1	12	14	27	
—	—	—	—	—	—	1	4	14	58	77	
—	—	—	—	—	—	1	4	16	21	42	
—	—	—	—	—	2	—	9	12	12	35	
—	—	—	—	—	1	4	10	22	20	57	
—	—	—	—	—	—	1	5	8	15	29	
—	—	—	—	—	—	1	4	8	6	19	
—	—	—	—	—	1	—	1	13	11	26	
—	—	—	—	—	2	5	15	11	10	43	
—	—	—	—	—	1	3	6	19	12	41	
—	—	—	—	—	—	1	2	9	27	39	
—	—	—	—	—	—	1	—	8	21	30	
—	—	—	—	—	—	—	2	2	15	19	
—	—	—	—	—	—	—	2	6	13	21	
—	—	—	—	—	1	1	1	12	12	27	
—	—	—	—	—	1	1	5	7	9	23	
—	—	—	—	—	—	—	6	7	6	19	
—	—	—	—	—	—	—	1	7	16	24	
—	—	—	—	—	—	1	1	6	9	17	
—	—	—	—	—	—	1	3	7	9	20	
—	—	1	1	—	—	1	—	10	23	34	
—	—	—	—	—	2	1	3	22	32	60	
—	—	—	—	—	—	—	2	8	10	20	
—	—	—	—	—	—	1	2	10	8	21	
—	—	—	—	—	—	1	1	12	31	45	
—	—	—	—	—	—	1	1	12	4	18	
—	—	—	—	—	—	1	2	6	17	26	
—	—	—	—	—	—	1	2	16	24	43	
—	—	—	—	—	—	1	3	7	30	41	
—	1	1	2	23	19	52	197	518	941	1,750	

67 候補者別選挙運動

(1) 比例代表(選挙運動法定費用額 52,000,000円)

名簿届出 政党等名	候補者氏名	収入の部			選挙運動			
		寄付	その他の収入	計	人件費	家屋費		
						選挙事務所費	集会会場費	計
幸福実現党	石川悦男	9,415,299	1,290	9,416,589	—	140,564	52,164	88,400
	林雅敏	8,338,522	—	8,338,522	—	54,764	52,164	2,600
	黒川智紀	8,068,479	—	8,068,479	—	52,164	52,164	—
	黒庭浩明	9,858,602	—	9,858,602	—	52,164	52,164	—
	中松義郎	11,886,349	—	11,886,349	120,625	52,164	52,164	—
みんなの党	江口克彦	1,500,000	10,000,000	11,500,000	2,740,000	1,500,000	1,500,000	—
	柴田次巧	9,000,000	—	9,000,000	1,255,000	1,229,633	1,132,075	97,558
	小野次郎	650,000	2,500,000	3,150,000	171,000	70,000	70,000	—
	小熊慎司	2,700,000	—	2,700,000	450,000	360,200	255,000	105,200
	清水鴻一郎	17,000,000	—	17,000,000	4,044,653	1,172,467	954,417	218,050
	桜内文城	6,509,984	4,167,500	10,677,484	975,000	523,730	456,230	67,500
	大嶋幸治	1,394,477	6,100,000	7,494,477	510,000	311,250	224,950	86,300
	田中朝朝	3,348,939	109,307	3,458,246	739,800	144,005	144,005	—
	田中朝朝	1,260,000	100,000	1,360,000	1,260,000	—	—	—
	宮越朝朝	95,000	7,500,000	7,595,000	308,250	95,000	95,000	—
	真山勇一	1,256,100	2,210,814	3,466,914	1,749,600	823,469	738,469	85,000
	真山宗一	12,080,000	6,500,000	18,580,000	680,000	6,324,892	5,497,542	827,350
	山田太郎	944,500	5,954,974	6,899,474	850,000	399,384	385,934	13,450
	湯澤幸夫	115,000	5,000,000	5,115,000	229,970	449,929	401,369	48,560
	藤巻啓二	3,169,000	—	3,169,000	530,000	163,572	61,072	102,500
	後藤恵子	62,600	20,003,901	20,066,501	4,020,000	1,487,135	1,487,135	—
	蔦田雅英	7,508,500	—	7,508,500	2,098,500	51,000	51,000	—
	田中雅英	780,000	1,500,000	2,280,000	695,140	564,200	377,300	186,900
	若林亜紀	18,000	5,328,269	5,346,269	883,865	151,015	151,015	—
	米田雅紀	3,114,000	4,160,440	7,274,440	2,239,800	137,350	137,350	—
	吉田鈴香	292,634	3,050,754	3,343,388	—	63,000	63,000	—
	上野宏史	13,770,000	10,000,000	23,770,000	3,760,000	3,751,335	3,173,835	577,500
	寺田典城	—	9,000,000	9,000,000	1,216,500	571,700	571,700	—
民主党	有田芳生	5,113,925	—	5,113,925	1,191,140	93,925	93,925	—
	安藤高夫	27,684,991	—	27,684,991	3,101,290	3,847,227	2,004,782	1,842,445
	家西悟雄	10,281,059	—	10,281,059	542,000	95,200	95,200	—
	池谷幸雄	8,282,750	—	8,282,750	520,000	270,000	270,000	—
	石井茂茂	7,667,696	100,000	7,767,696	1,333,976	1,149,175	1,149,175	—
	石橋通宏	10,155,000	—	10,155,000	—	2,452,427	399,000	2,053,427
	板倉幸一	10,801,724	—	10,801,724	1,412,500	517,531	357,631	159,900
	伊藤和央	5,000,000	18,000,000	23,000,000	3,606,550	4,109,161	3,183,549	925,612
	江崎孝孝	23,400,242	—	23,400,242	495,000	1,698,025	1,557,230	140,795
	大石正光	17,920,000	—	17,920,000	7,367,500	37,160	—	37,160
	岩倉友紀	5,000,000	407,912	5,407,912	401,875	196,550	165,000	31,550
	立入勉三	12,045,000	—	12,045,000	4,788,205	231,500	231,500	—
	加藤敏幸	20,862,314	—	20,862,314	539,500	377,900	241,500	136,400
	亀原了円	5,000,000	4,731,819	9,731,819	2,167,000	195,200	195,200	—
	喜納昌吉	5,000,000	3,150,000	8,150,000	1,218,000	785,600	770,000	15,600
	工藤堅太郎	10,150,000	3,000,000	13,150,000	8,576,000	129,200	129,200	—
	小寺弘之	16,000,000	7,000,000	23,000,000	4,601,625	4,184,041	4,180,861	3,180
	小林正夫	20,030,000	3,000,000	23,030,000	195,000	2,692,530	1,160,858	1,531,672
	清水信次	5,000,000	30,000,000	35,000,000	900,000	1,507,353	679,273	828,080
	下田敦子	6,691,280	10,855,936	17,547,216	5,950,000	664,500	306,000	358,500
	庄野真代	5,904,000	16,489	5,920,489	1,345,240	300,000	300,000	—
	竹内栄一	193,267	2,912,396	3,105,663	703,100	179,917	179,917	—
	田城郁都	9,035,000	—	9,035,000	1,925,000	327,975	327,975	—
谷亮都	5,004,879	1,190,754	6,195,633	510,000	1,245,670	1,239,210	6,460	
田村耕太郎	12,476,937	—	12,476,937	4,095,765	214,145	95,883	118,262	
津田弥太郎	20,780,000	—	20,780,000	595,000	2,974,727	2,632,902	341,825	
土田博和	5,250,000	10,000,000	15,250,000	1,415,000	1,374,500	1,252,500	122,000	
直嶋正行	23,000,000	—	23,000,000	797,960	4,868,531	1,351,605	3,516,926	

(注) 結果調作成時までに各候補者の出納責任者から提出があったもの

費用に関する調

(単位：円)

費用支出額内訳								
通信費	交通費	印刷費	広告費	文具費	食糧費	休泊費	雑費	合計
3,600	—	2,491,290	563,175	—	—	—	1,770	3,200,399
5,180	—	1,354,956	530,892	—	—	—	—	1,945,792
3,600	—	1,273,823	530,892	—	—	—	—	1,860,479
3,600	—	2,871,946	539,250	—	—	66,800	56,089	3,589,849
50,515	63,080	2,887,997	2,157,325	2,940	11,330	—	75,268	5,421,244
—	—	4,800,500	160,164	62,863	23,980	—	163,688	9,451,195
1,221,614	147,642	4,623,000	1,793,773	34,882	591,757	—	559,608	11,456,909
8,120	108,820	4,278,669	1,943,446	23,264	198,820	120,735	34,556	6,957,430
85,740	64,780	4,800,500	1,838,755	30,836	243,116	—	140,511	8,014,438
1,188,283	799,386	7,371,500	2,865,221	1,180,603	417,521	28,815	3,086,599	22,155,048
133,615	308,424	4,780,000	521,262	—	214,388	251,460	2,121,375	9,829,254
11,290	65,410	4,000,000	1,682,681	12,769	49,239	30,750	423,718	7,097,107
77,750	299,945	3,092,850	1,767,462	—	446,071	136,000	154,263	6,858,146
32,800	—	23,240	—	3,717	18,062	—	280	1,338,099
427,784	258,256	2,685,795	2,454,204	22,400	269,285	37,700	48,559	6,607,233
138,607	70,550	2,313,412	580,797	76,217	215,515	110,000	124,739	6,202,906
658,896	479,520	4,784,000	850,539	208,364	176,155	13,100	123,476	14,298,942
92,490	192,452	3,331,763	934,000	50,230	—	—	1,048,715	6,899,034
48,030	99,548	1,914,045	1,533,846	122,085	94,934	—	127,781	4,620,168
47,250	198,065	564,600	113,170	49,170	—	45,880	9,994	1,721,701
318,778	682,491	7,446,746	5,339,855	404,746	96,375	30,900	239,475	20,066,501
140,733	40,160	2,310,000	2,605,243	2,000	80,735	—	615,970	7,944,341
80,557	—	545,880	147,839	43,671	6,391	—	20,155	2,103,833
4,380	45,970	1,634,850	1,903,724	81,473	24,093	16,400	279,080	5,024,850
161,400	59,330	3,241,035	587,867	49,991	210,182	—	148,275	6,835,230
33,460	39,520	2,747,768	123,480	28,027	—	47,165	260,968	3,343,388
315,111	716,048	5,563,855	1,309,486	625,807	485,746	103,770	8,856,536	25,487,694
124,965	308,920	2,515,200	2,783,446	25,926	125,590	362,500	412,672	8,447,419
25,670	—	2,726,029	548,190	16,695	—	445,370	10,000	5,057,019
4,660,864	1,227,937	9,291,108	1,434,534	45,887	745,633	1,336,225	7,356,834	33,047,539
51,522	478,720	6,394,900	269,500	16,811	205,444	81,800	115,062	8,250,959
426,246	1,575,133	5,814,500	3,136,386	48,927	248,787	512,812	106,316	12,659,107
458,163	539,670	6,603,000	2,150,899	110,806	214,797	210,155	427,115	13,197,756
334,349	31,360	3,457,700	2,648,983	61,529	222,338	244,324	996	9,454,006
33,240	13,770	5,137,529	1,214,402	8,211	405,895	218,310	157,266	9,118,654
132,949	202,120	4,781,500	4,941,520	31,222	350,975	486,525	1,591,543	20,234,065
467,746	1,627,808	11,653,425	8,720,229	41,874	246,483	548,094	1,679,679	27,178,363
18,310	131,484	7,130,600	2,009,160	—	315,184	150,275	712,110	17,871,783
139,670	1,532,877	2,676,999	80,327	176,181	64,413	136,500	2,520	5,407,912
77,575	330,799	4,641,000	1,103,068	82,385	591,988	74,000	512,612	12,433,132
13,085,209	568,940	7,612,400	1,596,421	712,409	252,223	462,675	57,279	25,264,956
618,435	320,345	5,706,338	3,744,607	87,357	173,947	398,739	925,174	14,337,142
926,375	1,314,771	4,055,750	2,020,970	124,977	610,329	969,290	713,249	12,739,311
48,300	324,884	4,798,000	1,523,306	—	799,431	1,036,344	286,870	17,522,335
657,253	164,245	6,543,000	4,007,491	1,127,314	1,115,989	21,500	31,143	22,453,601
352,682	1,553,142	12,805,506	7,060,390	6,374	282,238	418,717	1,812,621	27,179,200
2,916,629	3,065,850	5,304,284	6,806,927	90,603	115,452	810,050	619,170	22,136,318
36,460	114,500	5,206,664	3,859,808	151,002	624,265	624,305	315,712	17,547,216
21,660	788,005	1,807,050	1,284,230	33,689	—	288,430	52,185	5,920,489
1,137,295	99,919	610,289	—	254,551	15,313	—	105,279	3,105,663
134,747	295,780	4,910,477	1,505,911	7,275	339,140	83,630	416,848	9,946,783
818,390	2,596,274	4,747,000	1,002,615	151,835	184,145	—	251,252	11,507,181
308,023	795,426	8,207,087	3,276,511	40,703	333,697	292,046	278,582	17,841,985
28,013	1,656,552	4,996,740	2,631,871	781,825	873,683	1,989,963	773,302	17,301,676
233,783	259,866	8,900,400	2,209,778	37,055	353,093	—	1,890	14,785,365
6,439,863	596,900	5,990,969	1,836,746	23,004	149,133	747,720	620,708	22,071,534

67 候補者別選挙運動

(1) 比例代表 (選挙運動法定費用額 52,000,000円) (続)

名簿届出 政党等名	候補者氏名	収入の部			選挙運動			
		寄付	その他の収入	計	人件費	家屋費		
						選挙事務所費	集会会場費	計
	中村 秀樹	10,470,000	3,000,000	13,470,000	3,052,000	1,297,000	431,800	865,200
	那谷屋 正義	5,240,000	15,000,000	20,240,000	330,000	1,715,626	1,244,134	471,492
	難波 奨二	15,226,000	—	15,226,000	—	3,089,783	1,529,530	1,560,253
	西村 正美	5,678,347	—	5,678,347	630,000	997,310	85,000	912,310
	野村 紘一	15,920,000	—	15,920,000	769,000	4,361,407	2,310,600	2,050,807
	白 眞 勲	12,030,000	—	12,030,000	1,365,000	137,165	137,165	—
	広中 和歌子	12,050,000	—	12,050,000	1,029,600	340,000	340,000	—
	藤末 健三	12,732,350	—	12,732,350	2,190,000	1,775,600	1,775,600	—
	前田 武志	10,000,000	—	10,000,000	1,130,000	2,645,153	2,570,455	74,698
	西村 雄吉	9,000,000	10,000,000	19,000,000	2,900,630	1,175,632	1,155,682	19,950
	松岡 徹	7,713,266	—	7,713,266	675,000	855,590	578,266	277,324
	松岡 力雄	5,100,000	—	5,100,000	1,360,000	158,309	158,309	—
	山崎 順治	5,400,000	8,054,564	13,454,564	687,700	2,752,764	2,752,764	—
	村田 治	5,096,000	4,000,000	9,096,000	2,279,450	351,463	336,463	15,000
	前島 英三郎	5,570,000	—	5,570,000	2,597,500	60,000	60,000	—
	柳澤 光美	18,260,000	—	18,260,000	1,600,000	686,990	400,000	286,990
	矢野 義昭	10,305,000	15,000,000	25,305,000	1,937,500	150,000	150,000	—
女性党	福井 智代子	205,159	—	205,159	—	22,610	22,610	—
	石川 敬子	31,850	—	31,850	—	22,610	22,610	—
	佐藤 雅子	191,696	—	191,696	—	21,250	21,250	—
	竹内 惠美子	31,850	—	31,850	—	22,610	22,610	—
	清水 美代子	168,740	—	168,740	—	69,500	69,500	—
	吉山 英美	16,329	—	16,329	—	7,089	7,089	—
	塚本 直子	31,850	—	31,850	—	22,610	22,610	—
	片岡 佳世	16,329	—	16,329	—	7,089	7,089	—
	矢野 洋子	31,850	—	31,850	—	22,610	22,610	—
	永井 久美子	16,329	—	16,329	—	7,089	7,089	—
自由民主党	赤石 清美	5,475,900	6,500,000	11,975,900	1,320,000	200,729	200,729	—
	秋元 雅志	14,000,000	—	14,000,000	1,610,000	4,359,344	4,332,044	27,300
	阿達 雅志	5,305,900	—	5,305,900	1,020,000	—	—	—
	一瀬 明宏	19,605,900	10,000,000	29,605,900	3,495,950	910,415	362,815	547,600
	伊藤 始	6,975,900	—	6,975,900	1,503,000	1,220,000	170,000	1,050,000
	白井 正人	396,642	3,050,000	3,446,642	2,314,400	90,742	90,742	—
	宇都 隆史	17,577,500	3,000,000	20,577,500	1,404,000	747,751	688,681	59,070
	小西 宏幸	2,361,994	21,000,000	23,361,994	7,069,360	1,790,365	1,599,265	191,100
	大野 寺 有一	15,006,087	—	15,006,087	2,309,400	130,140	102,520	27,620
	片山 さつき	5,606,000	3,000,000	8,606,000	2,125,000	492,200	487,200	5,000
	神取 しのぶ	7,655,900	1,000,000	8,655,900	1,482,500	274,000	189,000	85,000
	木村 義雄	13,386,838	—	13,386,838	5,956,440	1,165,417	741,525	423,892
	小坂 憲次	21,000,000	—	21,000,000	3,050,251	2,396,386	1,852,330	544,056
	佐藤 ゆかり	15,299,314	—	15,299,314	90,000	838,154	838,154	—
	柴野 多伊三	—	17,146,407	17,146,407	1,105,000	1,286,585	430,910	855,675
	高階 恵美子	12,356,500	—	12,356,500	1,112,500	809,815	246,285	563,530
	田島 美和	16,305,900	400,000	16,705,900	355,332	748,500	748,500	—
	角田 宏子	495,000	10,000,000	10,495,000	1,306,500	505,200	400,000	105,200
	中野 正志	12,000,000	—	12,000,000	2,170,000	2,884,160	2,609,010	275,150
	中村 博彦	10,605,900	141,127	10,747,027	1,382,700	4,477,499	1,326,700	3,150,799
	西島 英利	15,305,900	—	15,305,900	1,615,000	1,754,194	1,164,709	589,485
	日置 龍晴	11,617,761	—	11,617,761	3,461,000	1,026,417	1,026,417	—
	平田 耕一	1,905,900	3,573,658	5,479,558	765,000	131,500	131,500	—
	藤井 基之	6,285,152	10,000,000	16,285,152	820,000	6,463,094	5,423,174	1,039,920
	藤保 坂三蔵	11,672,518	—	11,672,518	1,729,650	993,405	993,405	—
	堀内 恒夫	19,048,335	—	19,048,335	1,447,850	315,600	315,600	—
	松浪 健四郎	9,370,004	110,000	9,480,004	1,705,000	121,400	71,400	50,000
	水落 敏栄	6,005,900	—	6,005,900	2,235,000	254,135	205,790	48,345
	中村 貴司	6,610,160	385,520	6,995,680	494,830	—	—	—

(注) 結果調作成時までに各候補者の出納責任者から提出があったもの

費用に関する調

(単位：円)

費用支出額内訳								
通信費	交通費	印刷費	広告費	文具費	食糧費	休泊費	雑費	合計
86,409	—	4,805,000	869,327	210,399	120,117	472,704	1,557,593	12,470,549
845,859	115,719	9,133,900	333,206	77,447	105,603	291,804	3,173,640	16,122,804
2,018,034	130,290	9,091,701	1,573,075	185,983	4,440	417,195	1,174,877	17,685,378
313,888	20,840	4,622,600	718,192	8,575	117,292	56,447	1,185,949	8,671,093
45,510	377,937	4,991,067	—	41,940	95,114	81,000	4,092,973	14,855,948
200,583	126,320	5,023,088	2,947,600	1,743	50,337	544,953	97,603	10,494,392
175,083	385,504	5,932,500	2,876,224	35,166	348,497	248,940	122,048	11,493,562
2,118,683	537,973	6,442,000	991,386	144,027	252,080	534,336	2,605,357	17,591,442
1,019,625	366,759	5,300,500	1,687,243	452,011	184,910	30,000	458,739	13,274,940
399,778	196,243	8,320,515	2,177,755	48,844	756,087	234,762	1,316,732	17,526,978
72,540	—	7,478,625	2,219,332	20,262	24,000	—	1,309,539	12,654,888
4,308	—	737,093	182,280	20,020	138,480	—	6,610	2,607,100
138,677	382,948	—	2,568,636	661,970	601,179	550,988	872,603	9,217,465
1,997,400	473,116	1,434,825	284,092	68,368	633,943	137,500	794,891	8,455,048
134,870	329,182	5,791,235	618,728	171,805	102,369	147,010	254,396	10,207,095
265,800	171,230	10,410,172	1,400,275	—	83,113	284,870	3,978,170	18,880,620
91,277	245,300	5,227,700	3,175,242	8,380	185,046	801,082	949,589	12,771,116
—	157,159	—	9,240	—	—	—	7,500	196,509
—	—	—	9,240	—	—	—	—	31,850
70	87,746	—	9,240	—	—	—	19,429	137,735
—	—	—	9,240	—	—	—	—	31,850
2,060	15,052	—	35,251	17,572	—	—	19,188	158,623
—	—	—	9,240	—	—	—	—	16,329
—	—	—	9,240	—	—	—	—	31,850
—	—	—	9,240	—	—	—	—	16,329
—	—	—	9,240	—	—	—	—	31,850
—	—	—	9,240	—	—	—	—	16,329
1,137,199	1,232,054	5,035,527	1,793,062	4,664	1,962	244,738	875,702	11,845,637
329,388	221,533	5,567,000	311,617	124,553	299,214	—	519,286	13,341,935
—	22,390	5,386,500	1,098,245	3,584	1,240	404,099	1,344,472	9,280,530
368,870	—	4,175,000	2,342,400	129,372	749,752	—	484,613	12,656,372
126,640	68,560	1,673,360	1,000,000	1,895	510,000	480,000	392,445	6,975,900
58,010	—	4,800,500	564,548	—	183,340	382,475	395,150	8,789,165
1,760,612	1,944,000	8,348,380	3,869,963	52,949	1,178,203	1,449,701	1,013,668	21,769,227
1,090,091	1,054,778	6,908,187	2,161,906	10,500	534,109	190,320	2,473,436	23,283,052
581,130	320,702	6,703,336	3,143,643	105,024	294,100	597,490	821,122	15,006,087
92,900	447,140	5,570,000	647,459	32,163	160,164	49,380	85,387	9,701,793
260,418	474,760	1,747,660	2,320,404	100,499	529,001	389,834	854,369	8,433,445
877,151	139,650	8,275,700	1,422,326	155,613	334,824	—	182,567	18,509,688
1,094,193	286,029	9,980,500	7,447,481	49,758	80,881	378,590	1,268,468	26,032,537
424,154	477,951	4,800,500	1,923,668	405,205	293,422	294,605	112,789	9,660,448
7,183,825	196,420	3,846,150	1,812,465	169,415	22,441	345,140	1,178,966	17,146,407
252,892	1,050,166	7,267,825	1,226,790	9,569	—	1,657,705	1,465,675	14,852,937
272,371	104,000	13,918,729	538,500	58,089	18,664	—	549,916	16,564,101
878,510	436,995	5,365,048	—	504,946	334,657	69,345	359,451	9,760,652
1,372,127	167,880	5,151,915	1,857,780	187,759	44,100	29,700	326,206	14,191,627
1,684,216	1,029,961	5,362,548	380,436	43,424	101,884	752,971	893,936	16,109,575
518,525	141,880	5,208,305	1,722,637	21,684	282,086	558,230	6,332,640	18,155,181
213,886	764,682	5,020,004	252,029	242,226	203,510	150,375	283,632	11,617,761
95,407	83,460	2,146,200	1,457,416	16,780	84,334	83,200	616,261	5,479,558
2,160,935	185,365	8,070,950	855,075	28,640	77,537	224,587	228,574	19,114,757
559,258	186,599	6,120,000	1,183,075	67,200	517,112	1,341,810	91,944	12,790,053
142,010	508,620	10,886,694	4,788,141	30,591	457,131	416,900	2,465,604	21,459,141
522,316	190,763	4,554,900	1,389,850	27,486	166,905	70,150	729,093	9,477,863
32,770	169,780	4,920,980	1,087,639	225,776	216,478	562,200	820,331	10,525,089
39,653	704,669	3,960,500	895,516	16,305	25,021	277,976	581,210	6,995,680

67 候補者別選挙運動

(1) 比例代表 (選挙運動法定費用額 52,000,000円) (続)

名簿届出 政党等名	候補者氏名	収入の部			選挙運動			
		寄付	その他の収入	計	人件費	家屋費		
						選挙事務所費	集会会場費	計
新党改革	三原 順子	4,952,138	—	4,952,138	1,208,460	366,153	366,153	—
	門傳 英慈	10,699,900	—	10,699,900	765,000	420,200	319,000	101,200
	安井 潤一郎	7,505,900	—	7,505,900	675,000	559,583	559,583	—
	小川 惠里子	14,305,900	—	14,305,900	2,635,000	1,967,593	1,484,243	483,350
	小脇 雅史	20,305,900	15,750	20,321,650	234,000	8,732,643	732,375	8,000,268
	渡邊 具能	5,000,000	9,500,000	14,500,000	1,660,000	1,731,598	186,250	1,545,348
	荒井 広幸	4,100,000	2,000,000	6,100,000	1,779,000	1,168,088	977,383	190,705
社会民主党	佐草 一幸	3,430,000	100,000	3,530,000	1,350,500	105,000	105,000	—
	中村 幸嗣	—	3,200,000	3,200,000	854,000	133,350	133,350	—
	萩原 誠司	8,532,110	—	8,532,110	1,505,000	454,532	86,290	368,242
	鳩山 太郎	18,510,000	—	18,510,000	2,447,000	619,640	591,270	28,370
	福島 瑞穂	10,145,000	—	10,145,000	1,045,500	1,393,349	1,393,349	—
	吉田 忠智	11,435,000	6,000,000	17,435,000	3,540,000	1,400,525	1,337,525	63,000
	原 和美	4,260,000	551,000	4,811,000	1,400,000	645,890	592,950	52,940
たちあがれ日本	保坂 展人	11,009,181	297,742	11,306,923	4,513,500	554,180	544,180	10,000
	浅野 隆雄	5,491,712	—	5,491,712	1,608,000	330,173	330,173	—
	大瀬 敬昭	500,000	500,000	1,000,000	—	10,000	10,000	—
	中川 義雄	15,254,195	—	15,254,195	3,896,464	76,166	76,166	—
	村岡 敏英	11,000,000	90,613	11,090,613	3,245,000	—	—	—
	足高 慶宣	10,400,000	6,640,582	17,040,582	1,320,000	1,090,000	1,000,000	90,000
	岡 佑樹	4,852,000	—	4,852,000	964,000	62,000	62,000	—
日本創新党	中三 畑圭	14,600,000	—	14,600,000	850,000	919,650	500,000	419,650
	藤井 圭昇	5,269,011	200,000	5,469,011	102,000	584,000	550,000	34,000
	片山 虎之助	5,175,000	151,153	5,326,153	2,020,000	200,000	200,000	—
	杉村 太蔵	10,691,189	—	10,691,189	1,140,000	4,096,420	3,721,045	375,375
	杉 成彬	6,500,000	—	6,500,000	2,115,000	15,000	15,000	—
	中山 成彬	8,131,810	—	8,131,810	2,312,929	91,570	91,570	—
	中田 宏	5,467,167	5,000,000	10,467,167	731,500	146,500	146,500	—
国民新党	齋藤 弘	2,200,000	5,000,000	7,200,000	1,820,375	—	—	—
	岡野 俊昭	5,000,000	1,078,822	6,078,822	2,372,786	209,265	209,265	—
	杉井 保之司	3,222,200	—	3,222,200	91,200	10,300	10,300	—
	清水 隆司	3,230,000	50,000	3,280,000	170,000	—	—	—
	杉本 哲也	20,000	—	20,000	—	—	—	—
	長谷川 憲正	21,948,157	—	21,948,157	330,000	8,140,287	2,474,450	5,665,837
	西村 修	23,631,073	1,000	23,632,073	1,759,293	1,043,408	1,043,408	—
公明党	伊藤 敏	5,000,000	1,000,000	6,000,000	4,685,434	739,165	739,165	—
	後藤 俊秀	671,375	7,000,000	7,671,375	1,050,600	215,000	—	215,000
	宮本 一三	7,303,260	—	7,303,260	1,473,700	374,785	374,785	—
	新渡 英夫	5,715,000	—	5,715,000	911,775	339,950	339,950	—
	江本 孟紀	13,180,214	1,000,000	14,180,214	4,384,000	109,180	109,180	—
	横山 信一	12,173,960	—	12,173,960	1,087,025	5,708,131	623,877	5,084,254
	長澤 広明	18,887,290	—	18,887,290	1,052,000	695,645	695,645	—
公明党	濱田 昌良	5,294,186	—	5,294,186	1,892,000	319,062	319,062	—
	荒木 清寛	16,584,203	—	16,584,203	2,015,000	1,527,185	1,297,325	229,860
	井之上 智子	25,747,772	—	25,747,772	2,295,000	10,366,065	7,875,705	2,490,360
	谷合 正明	2,579,117	—	2,579,117	795,000	200,000	200,000	—
	秋野 公造	3,280,357	—	3,280,357	1,170,000	249,000	249,000	—
	鰐淵 洋	1,800,391	—	1,800,391	340,000	142,940	90,000	52,940
	宮崎 勝	4,514,235	—	4,514,235	710,000	90,000	90,000	—
	広恵 敏秀	15,385,490	—	15,385,490	1,020,000	90,000	90,000	—
	小池 敏昭	2,090,416	—	2,090,416	930,000	90,000	90,000	—
	細野 浩司	13,544,515	—	13,544,515	—	90,000	90,000	—

(注) 結果調作成時までに各候補者の出納責任者から提出があったもの

費用に関する調

(単位：円)

費用支出額内訳								
通信費	交通費	印刷費	広告費	文具費	食糧費	休泊費	雑費	合計
—	332,123	4,203,000	2,137,477	82,058	103,391	77,785	840	8,511,287
1,109,523	287,780	5,743,910	528,990	25,000	199,700	269,650	1,718,962	11,068,715
217,818	187,730	4,233,915	17,430	69,052	10,851	—	322,805	6,294,184
1,620,312	330,210	4,937,440	632,459	496,889	101,630	66,460	697,261	13,485,254
16,158	6,750	6,079,583	2,138,216	13,040	129,180	227,354	688,032	18,264,956
1,353,726	1,636,394	4,800,500	2,234,806	64,550	174,537	55,025	651,376	14,362,512
294,771	317,981	3,368,500	1,124,687	139,017	112,632	181,730	248,582	8,734,988
42,851	307,791	1,038,968	444,605	4,761	200,870	—	3,320	3,498,666
40,260	483,449	462,000	210,000	59,027	171,185	561,540	212,299	3,187,110
238,283	2,060	3,708,600	1,711,942	8,674	265,121	148,170	364,041	8,406,423
707,268	1,153,610	9,026,750	2,334,291	153,709	280,021	1,165,655	3,705,536	21,593,480
1,087,066	305,917	4,895,600	624,952	90,249	312,118	474,921	263,069	10,492,741
55,220	16,830	3,641,000	3,138,196	38,160	495,203	137,300	4,801,762	17,264,196
133,578	498,367	5,143,850	1,831,576	2,625	29,520	103,850	53,973	9,843,229
1,384,091	1,104,848	4,953,160	1,745,857	625,639	908,471	423,685	48,662	16,262,093
116,859	3,840	1,431,600	560,700	37,330	—	1,168,490	9,030	5,266,022
—	—	658,350	—	—	—	—	—	668,350
61,090	69,155	4,658,000	3,665,025	1,470	120,134	2,408,235	298,456	15,254,195
—	—	5,561,808	1,603,875	—	76,500	603,430	—	11,090,613
3,230,356	1,340,834	8,431,558	40,000	53,768	9,046	720,225	804,795	17,040,582
56,830	17,840	1,936,810	1,125,265	106,279	57,804	74,820	—	4,401,648
6,866,950	1,430,040	3,294,900	1,395,203	851,531	328,705	1,103,515	957,787	17,998,281
1,283,974	26,100	2,168,250	993,815	66,216	—	—	51,825	5,276,180
151,657	1,234,461	1,315,000	—	208,315	73,130	37,590	86,000	5,326,153
726,624	98,280	4,921,500	3,062,552	1,829,709	50,500	83,475	168,177	16,177,237
—	—	836,850	1,389,365	—	174,620	875,000	859,215	6,265,050
285,530	169,140	1,342,950	2,055,133	25,338	218,295	932,398	698,527	8,131,810
710,209	157,720	3,417,225	764,568	371,353	104,845	760,600	95,382	7,259,902
—	135,575	—	810,000	—	—	—	40,521	2,806,471
579,055	187,432	1,500,000	669,815	428,173	91,117	23,580	17,599	6,078,822
1,324,889	141,060	1,228,525	22,000	129,063	—	11,050	4,463	2,962,550
41,350	21,985	756,500	777,029	3,606	8,856	—	9,582	1,788,908
—	—	—	—	—	—	—	14,000	14,000
1,165,325	1,272,325	4,590,617	2,405,270	3,789	40,343	377,256	196,444	18,521,656
681,629	998,360	18,292,298	—	59,978	336,340	213,810	198,397	23,583,513
70,250	309,851	9,563	—	16,511	108,679	6,700	53,847	6,000,000
326,170	68,760	4,062,135	—	43,961	15,551	11,600	216,186	6,009,963
126,787	240,610	2,135,700	1,072,739	2,080	114,668	201,000	230,159	5,972,228
50,000	17,700	3,983,985	—	33,522	36,560	—	44,408	5,417,900
84,125	20,550	7,444,088	976,794	16,334	68,927	25,700	1,050,516	14,180,214
526,133	192,459	4,886,226	2,443,823	—	276,919	331,450	650,191	16,102,357
104,308	493,695	10,504,150	7,966,861	69,428	434,298	1,510,363	223,318	23,054,066
23,510	372,663	4,706,280	2,812,861	14,257	217,044	—	121,590	10,479,267
24,475	240,942	4,466,616	1,987,983	7,770	240,083	—	10,370,719	20,880,773
227,004	—	4,765,250	7,594,629	18,139	518,999	—	2,904,738	28,689,824
81,260	34,349	4,503,125	1,386,346	10,000	483,372	—	77,295	7,570,747
50,000	63,966	4,612,500	1,847,776	50,000	3,150	205,905	155,108	8,407,405
—	2,400	4,775,980	424,200	5,976	150,427	25,200	7,818	5,874,941
3,360	65,545	1,370,644	1,451,027	—	193,668	145,390	6,276	4,035,910
—	—	7,420,500	5,157,690	—	210,904	810,748	5,985	14,715,827
—	—	3,354,970	1,474,800	—	—	—	—	5,849,770
—	3,472	3,153,717	582,141	—	—	—	9,341,664	13,170,994

67 候補者別選挙運動

(1) 比例代表 (選挙運動法定費用額 52,000,000円) (続)

名簿届出 政党等名	候補者氏名	収入の部			選挙運動			
		寄付	その他の収入	計	人件費	家屋費		
						選挙事務所費	集会会場費	計
日本共産党	古田 聡	2,516,800	—	2,516,800	—	90,000	90,000	—
	米山 哲郎	4,683,497	—	4,683,497	—	90,000	90,000	—
	鈴木 敏之	1,462,920	—	1,462,920	570,000	90,000	90,000	—
	小野 綾子	90,000	—	90,000	—	90,000	90,000	—
	雨宮 秀樹	90,000	—	90,000	—	90,000	90,000	—
	市田 忠義	1,234,277	—	1,234,277	428,000	80,000	80,000	—
	大門 実紀史	1,568,699	—	1,568,699	970,000	80,000	80,000	—
	仁比 聡平	1,057,126	—	1,057,126	340,000	187,000	187,000	—
	河江 明美	935,601	—	935,601	340,000	80,000	80,000	—
	田村 智子	1,158,212	—	1,158,212	375,500	318,000	318,000	—
	上里 清美	2,590,583	—	2,590,583	333,540	51,000	51,000	—
	大平 喜信	3,029,569	—	3,029,569	817,200	65,000	65,000	—
	岡 千陽	3,477,877	—	3,477,877	400,000	143,500	143,500	—
	岡崎 裕	3,790,384	—	3,790,384	965,000	35,000	35,000	—
	片山 和子	3,056,655	—	3,056,655	350,000	80,000	80,000	—
	神田 美佐子	2,783,508	—	2,783,508	340,000	40,000	40,000	—
	小林 解子	2,598,041	—	2,598,041	340,000	115,000	115,000	—
	佐藤 長右エ門	2,895,641	—	2,895,641	248,000	80,000	80,000	—
	西田 静郎	3,426,748	—	3,426,748	250,000	80,000	80,000	—
	浜田 良之	2,591,510	—	2,591,510	255,000	110,500	110,500	—
村上 亮子	2,736,113	—	2,736,113	490,000	70,000	70,000	—	
姫井 晶子	2,905,580	—	2,905,580	192,000	85,000	85,000	—	
森 正明	1,015,430	—	1,015,430	370,000	30,000	30,000	—	

費用に関する調

(単位：円)

費用支出額内訳								
通信費	交通費	印刷費	広告費	文具費	食糧費	休泊費	雑費	合計
—	—	2,426,800	—	—	—	—	—	2,516,800
—	2,332	3,302,935	739,725	—	26,157	—	3,003	4,164,152
—	—	3,322,500	1,125,112	—	—	—	—	5,107,612
—	—	—	—	—	—	—	—	90,000
—	—	—	—	—	—	—	—	90,000
50,000	214,590	3,724,003	525,044	20,000	3,725	—	49,105	5,094,467
30,000	17,060	4,099,741	256,385	20,000	31,087	—	51,906	5,556,179
68,000	26,881	3,828,898	295,000	20,555	13,932	—	45,410	4,825,676
50,000	3,520	3,654,160	415,432	20,000	17,989	—	15,000	4,596,101
51,000	24,240	3,826,868	440,000	1,324	34,737	—	4,223	5,075,892
—	—	2,057,527	137,000	—	11,276	—	240	2,590,583
57,000	19,580	1,787,591	211,827	34,376	18,899	—	18,096	3,029,569
30,555	15,300	2,314,696	430,000	—	92,531	—	51,295	3,477,877
5,000	1,680	2,314,696	441,000	5,000	14,956	—	8,052	3,790,384
50,000	—	2,314,696	207,280	20,000	17,654	—	17,025	3,056,655
30,000	30,900	1,961,553	359,000	10,000	6,030	—	6,025	2,783,508
60,000	28,770	1,831,423	150,000	26,943	19,567	—	26,338	2,598,041
25,000	2,060	2,314,696	192,545	5,000	17,575	—	10,765	2,895,641
50,000	3,800	2,767,371	212,350	20,000	19,036	—	24,191	3,426,748
17,000	6,980	1,961,553	151,030	18,500	70,947	—	—	2,591,510
25,820	6,190	1,961,553	126,000	10,000	4,511	—	42,039	2,736,113
34,000	—	2,314,696	242,000	17,000	19,829	—	1,055	2,905,580
—	1,960	2,286,639	403,700	—	10,030	—	19,131	3,121,460

67 候補者別選挙運動

(2) 選挙区

選挙区	選挙運動 法定費用額	候補者氏名	収入の部			選挙運動			
			寄付	その他の収入	計	人件費	家屋費		
							選挙事務所費	集会会場費	計
北海道	72,500,000	鈴木 エリ	14,450,000	—	14,450,000	3,273,000	1,480,441	786,196	2,266,637
		大林 誠	6,492,720	—	6,492,720	175,000	60,000	—	60,000
		長谷川 岳	11,885,000	—	11,885,000	5,078,000	1,335,854	—	1,335,854
		中川 賢一	6,838,412	—	6,838,412	3,838,000	600,000	—	600,000
		昌藤 和也	2,201,312	—	2,201,312	408,000	143,500	—	143,500
		藤川 雅也	15,850,000	700,000	16,550,000	3,050,000	1,301,189	1,183,948	2,485,137
		計	57,717,444	700,000	58,417,444	15,822,000	4,920,984	1,970,144	6,891,128
青森県	38,816,700	吉俣 洋	1,288,331	—	1,288,331	—	67,000	—	67,000
		升田 世喜	13,110,000	—	13,110,000	5,045,000	1,079,517	—	1,079,517
		山崎 力	5,000,000	6,806,402	11,806,402	1,927,500	3,876,500	158,900	4,035,400
		山田 清彦	8,000,000	—	8,000,000	1,300,000	186,817	67,440	254,257
		仲里 奈	15,000,000	—	15,000,000	4,106,000	1,694,827	—	1,694,827
計	42,398,331	6,806,402	49,204,733	12,378,500	6,904,661	226,340	7,131,001		
岩手県	38,135,600	高橋 雪文	8,248,281	—	8,248,281	2,048,000	979,880	432,279	1,412,159
		主濱 了	1,100,000	—	1,100,000	2,920,500	1,134,144	236,103	1,370,247
		伊沢 昌弘	10,500,000	—	10,500,000	4,250,000	203,150	94,460	297,610
		瀬川 貞清	2,823,222	—	2,823,222	470,000	425,000	—	425,000
		計	22,671,503	—	22,671,503	9,688,500	2,742,174	762,842	3,505,016
宮城県	42,842,900	菊地 文博	2,066,700	2,500,000	4,566,700	1,027,635	250,483	231,095	481,578
		熊谷 昭	5,050,000	4,500,000	9,550,000	1,671,800	1,717,392	167,325	1,884,717
		村上 善	6,678,777	—	6,678,777	178,200	27,000	150	27,150
		桜井 充	16,700,000	93,449	16,793,449	1,379,500	1,708,919	475,658	2,184,577
		加藤 幹夫	3,524,000	—	3,524,000	374,000	100,000	—	100,000
		伊藤 弘実	10,195,000	—	10,195,000	1,667,000	1,235,460	212,460	1,447,920
		菅野 哲雄	11,270,000	—	11,270,000	694,513	412,050	110,676	522,726
		市川 一朗	12,410,000	—	12,410,000	2,810,440	1,977,848	79,695	2,057,543
		計	67,894,477	7,093,449	74,987,926	9,803,088	7,429,152	1,277,059	8,706,211
秋田県	35,795,500	石井 浩郎	10,330,000	—	10,330,000	4,450,000	690,764	530,500	1,221,264
		鈴木 悦	5,500,000	3,119,441	8,619,441	3,194,960	563,000	147,800	710,800
		藤田 和久	2,288,334	—	2,288,334	—	255,000	—	255,000
		計	18,118,334	3,119,441	21,237,775	7,644,960	1,508,764	678,300	2,187,064
山形県	36,306,300	川野 裕章	3,605,000	5,000,000	8,605,000	1,321,500	719,293	2,900	722,193
		太田 俊男	3,245,630	—	3,245,630	1,490,000	255,000	1,500	256,500
		岸宏 一	15,000,000	—	15,000,000	3,891,000	5,019,692	624,100	5,643,792
		梅津 庸成	9,030,000	—	9,030,000	1,831,975	674,760	690,600	1,365,360
福島県	40,338,900	岡部 光規	8,750,000	—	8,750,000	3,355,000	713,420	78,225	791,645
		岩渕 友	2,561,902	—	2,561,902	1,410,000	420,000	—	420,000
		菅本 和雅	3,056,150	3,600,000	6,656,150	1,680,000	662,785	—	662,785
		増子 輝彦	7,011,000	3,000,000	10,011,000	1,778,000	1,715,509	456,752	2,172,261
		岩城 光英	10,034,000	8,500,000	18,534,000	2,213,000	6,631,070	839,159	7,470,229
		計	31,413,052	15,100,000	46,513,052	10,436,000	10,142,784	1,374,136	11,516,920
茨城県	48,052,300	大川 成典	4,198,626	—	4,198,626	1,800,000	150,000	—	150,000
		吉田 里江	15,300,000	—	15,300,000	3,610,000	835,009	—	835,009
		稲葉 修	2,436,120	—	2,436,120	170,000	185,000	—	185,000
		郡司 彰	10,950,000	1,000,000	11,950,000	969,000	545,542	334,790	880,332
		岡田 彰広	8,625,000	6,510,000	15,135,000	3,302,000	5,333,630	953,995	6,287,625
		中村 幸樹	7,278,769	1,000	7,279,769	—	120,000	—	120,000
		長塚 智広	7,530,000	—	7,530,000	—	1,198,220	—	1,198,220
計	56,318,515	7,511,000	63,829,515	9,851,000	8,367,401	1,288,785	9,656,186		

(注) 結果調作成時までに各都道府県から報告があったもの

費用に関する調

(単位：円)

費用支出額内訳								
通信費	交通費	印刷費	広告費	文具費	食糧費	休泊費	雑費	合計
547,882	580,616	5,243,700	3,926,241	24,722	431,352	1,559,105	738,359	18,591,614
450,060	—	2,296,660	2,924,540	895	2,340	—	18,375	5,927,870
375,310	327,779	3,765,625	1,093,206	31,140	924,438	2,750,249	912,026	16,593,627
39,898	22,270	3,258,000	902,675	34,953	26,262	168,800	1,521,232	10,412,090
9,613	143,599	1,821,818	802,097	—	293,382	592,765	108,783	4,323,557
261,937	1,037,370	4,723,380	4,291,910	131,257	627,039	2,556,127	1,358,456	20,522,613
1,684,700	2,111,634	21,109,183	13,940,669	222,967	2,304,813	7,627,046	4,657,231	76,371,371
40,000	—	1,022,850	130,000	15,000	3,481	—	10,000	1,288,331
542,250	247,061	1,747,955	1,862,210	173,328	468,787	103,650	605,383	11,875,141
66,520	183,168	2,270,500	1,478,403	41,465	279,907	407,616	1,115,202	11,805,681
291,710	450,330	2,337,737	766,251	321,622	391,986	113,900	88,783	6,316,576
134,797	515,950	3,851,780	2,418,426	273,936	527,437	667,198	545,913	14,736,264
1,075,277	1,396,509	11,230,822	6,655,290	825,351	1,671,598	1,292,364	2,365,281	46,021,993
313,658	1,079,435	2,944,582	1,469,034	755,894	480,903	279,500	371,979	11,155,144
48,067	579,456	2,704,860	2,249,435	11,631	950,567	857,520	527,335	12,219,618
88,058	199,098	2,716,350	660,537	27,334	568,818	167,852	370,358	9,346,015
45,050	9,430	882,975	599,222	10,000	89,274	248,470	43,801	2,823,222
494,833	1,867,419	9,248,767	4,978,228	804,859	2,089,562	1,553,342	1,313,473	35,543,999
78,473	42,050	4,534,211	471,098	29,703	147,700	30,975	594,721	7,438,144
1,253,347	465,320	2,722,840	952,580	487,089	262,993	156,000	2,045,470	11,902,156
79,530	82,403	1,740,361	1,028,346	3,392	1,576	—	13,734	3,154,692
584,484	1,333,098	2,870,175	2,122,349	191,700	853,143	485,345	3,509,323	15,513,694
82,056	26,130	1,567,050	242,000	28,552	232,926	341,390	31,331	3,025,435
225,257	1,044,536	2,800,180	2,061,794	135,995	962,227	—	2,375,302	12,720,211
63,892	60,280	2,696,505	1,792,807	15,897	159,309	257,685	424,176	6,687,790
21,050	238,540	2,712,400	1,691,930	23,592	508,726	68,900	868,927	11,002,048
2,388,089	3,292,357	21,643,722	10,362,904	915,920	3,128,600	1,340,295	9,862,984	71,444,170
132,016	303,435	2,503,000	1,745,388	319,811	430,293	1,296,950	806,540	13,208,697
564,054	425,904	2,039,100	2,972,206	5,118	415,873	720,125	162,757	11,210,897
170,000	—	940,485	741,214	—	16,790	164,845	—	2,288,334
866,070	729,339	5,482,585	5,458,808	324,929	862,956	2,181,920	969,297	26,707,928
34,965	38,450	2,090,200	1,081,461	3,459	—	—	76,669	5,368,897
85,000	—	727,600	380,199	50,000	48,581	177,750	30,000	3,245,630
85,677	348,634	3,951,914	1,918,769	53,696	226,840	437,750	457,075	17,015,147
70,616	425,751	2,866,100	2,432,477	132,733	387,610	262,560	669,531	10,444,713
78,501	75,830	2,743,620	997,051	87,498	537,877	309,222	913,978	9,890,222
31,902	46,794	1,818,600	608,849	—	—	290,075	351,330	4,977,550
29,042	2,300	2,670,320	661,238	98,338	118,765	83,550	454,299	6,460,637
352,951	98,100	2,734,470	715,625	133,613	262,284	685,090	548,751	9,481,145
306,196	185,880	2,135,526	1,909,055	149,417	580,480	1,097,258	1,415,343	17,462,384
798,592	408,904	12,102,536	4,891,818	468,866	1,499,406	2,465,195	3,683,701	48,271,938
10,720	297,198	3,213,732	950,303	6,219	383,655	251,390	43,966	7,107,183
12,800	229,548	86,147	2,685,301	576,637	204,691	74,620	56,578	8,371,331
—	—	1,778,650	243,500	14,190	—	44,780	—	2,436,120
275,299	213,346	2,327,000	1,550,604	50,557	320,469	313,716	152,620	7,052,943
167,975	77,684	2,609,947	1,175,602	3,541	552,267	748,380	249,293	15,174,314
148,710	42,345	1,584,490	1,186,759	64,258	—	125,178	51,094	3,322,834
8,722	109,867	1,964,250	1,354,636	285,322	16,875	323,880	1,870,481	7,132,253
624,226	969,988	13,564,216	9,146,705	1,000,724	1,477,957	1,881,944	2,424,032	50,596,978

67 候補者別選挙運動

(2) 選挙区(続)

選挙区	選挙運動 法定費用額	候補者氏名	収入の部			選挙運動			
			寄付	その他の収入	計	人件費	家屋費		
							選挙事務所費	集会会場費	計
栃木県	44,977,000	上野通子	13,338,000	11,175,292	24,513,292	4,165,000	6,184,554	216,982	6,401,536
		小池一徳	1,805,228	—	1,805,228	310,000	224,000	—	224,000
		小築瀬大樹	24,350,000	—	24,350,000	3,585,000	3,397,130	121,590	3,518,720
		荒木大樹	2,970,000	—	2,970,000	1,939,000	250,000	—	250,000
		計	42,463,228	11,175,292	53,638,520	9,999,000	10,055,684	338,572	10,394,256
群馬県	44,953,600	中曾根弘文	22,245,000	—	22,245,000	1,630,000	10,968,182	978,519	11,946,701
		富岡由紀夫	8,000,000	—	8,000,000	2,863,310	1,484,410	231,000	1,715,410
		店橋世津子	2,001,537	—	2,001,537	—	425,000	—	425,000
		計	32,246,537	—	32,246,537	4,493,310	12,877,592	1,209,519	14,087,111
埼玉県	59,250,000	西田実仁	14,244,500	5,188,000	19,432,500	795,000	7,743,220	78,310	7,821,530
		院田浩利	11,476,369	1,000	11,477,369	—	132,000	—	132,000
		小林利司	12,635,000	200,000	12,835,000	1,030,420	2,192,415	—	2,192,415
		長谷川幸世	15,888	286,084	301,972	—	—	—	—
		嶋田智哉	10,194,785	2,000,000	12,194,785	1,020,000	2,462,624	5,650	2,468,274
		大野元裕	5,119,000	2,236,319	7,355,319	1,050,000	158,900	12,500	171,400
		日森文尋	9,385,059	—	9,385,059	4,405,000	200,000	—	200,000
		関口昌一	14,622,210	—	14,622,210	1,700,000	3,598,712	4,000	3,602,712
		中川幸司	9,900,000	304,838	10,204,838	1,875,000	1,682,458	—	1,682,458
		伊藤藤岳	1,490,781	—	1,490,781	980,000	170,000	—	170,000
		計	89,083,592	10,216,241	99,299,833	12,855,420	18,340,329	100,460	18,440,789
		千葉県	57,466,700	小西洋之	5,883,022	—	5,883,022	1,391,200	170,041
椎名一保	10,000,000			—	10,000,000	2,210,000	2,227,000	418,950	2,645,950
水野賢一	7,300,000			3,000,000	10,300,000	2,164,700	759,613	14,600	774,213
牧野正彦	7,841,563			—	7,841,563	108,630	38,635	14,600	53,235
猪野邦子	5,170,000			3,000,000	8,170,000	1,065,000	308,978	208,020	516,998
児玉あゆみ	6,396,080			—	6,396,080	1,172,500	367,500	—	367,500
斎藤和子	1,344,448			—	1,344,448	588,000	440,300	14,600	454,900
古閑比佐志	10,122,600			—	10,122,600	575,000	2,098,137	14,600	2,112,737
清水水哲	6,990,000			—	6,990,000	880,000	1,190,806	—	1,190,806
計	61,047,713			6,000,000	67,047,713	10,155,030	7,601,010	685,370	8,286,380
東京都	59,250,000	江木順子	5,435,000	—	5,435,000	2,045,000	2,419,438	—	2,419,438
		松田公太	114,570	7,800,000	7,914,570	938,000	801,379	720,300	1,521,679
		石原結實	—	4,516,609	4,516,609	20,000	565,652	—	565,652
		東海由紀子	20,514,388	—	20,514,388	5,322,500	7,247,610	—	7,247,610
		阪彰敏	1,537,500	2,840,022	4,377,522	400,000	—	—	—
		戸並誠	—	876,602	876,602	—	—	—	—
		和田秀典	3,000,000	1,575,877	4,575,877	—	—	—	—
		山田宏	8,809,040	500,000	9,309,040	1,185,750	419,104	—	419,104
		小倉麻子	25,567,970	—	25,567,970	5,445,000	1,297,945	418,110	1,716,055
		矢内孝昌	8,786,502	—	8,786,502	—	92,610	—	92,610
		小池晃	1,124,283	—	1,124,283	726,000	300,000	—	300,000
		沢田哲夫	—	2,214,907	2,214,907	225,000	—	—	—
		海治広太郎	—	6,000,000	6,000,000	1,400,000	123,900	—	123,900
		佐野秀光	7,523,359	—	7,523,359	840,000	735,000	—	735,000
		森原秀樹	13,526,558	1,000,000	14,526,558	2,530,000	3,453,194	—	3,453,194
		菊池とし	18,495,786	—	18,495,786	602,000	5,468,198	—	5,468,198
		中川雅治	14,000,000	—	14,000,000	2,454,000	3,336,708	290,535	3,627,243
		小川敏夫	15,000,000	—	15,000,000	—	5,890,053	8,305	5,898,358
		村田蓮舫	7,946,626	—	7,946,626	—	1,050,050	—	1,050,050
		田中博子	—	—	—	—	—	—	—
関口弘	—	500,000	500,000	54,000	—	—	—		
松本實	10,000	17,930	27,930	—	—	—	—		
小川昇志	100,000	500,000	600,000	—	—	—	—		
又吉光雄	1,207,832	—	1,207,832	—	—	—	—		
計	152,699,414	28,341,947	181,041,361	24,187,250	33,200,841	1,437,250	34,638,091		

(注) 結果調作成時までに各都道府県から報告があったもの

費用に関する調

(単位：円)

費用支出額内訳								
通信費	交通費	印刷費	広告費	文具費	食糧費	休泊費	雑費	合計
3,916,850	552,157	2,558,400	2,806,694	977,952	536,800	—	4,490	21,919,879
70,020	—	921,000	115,000	36,000	32,702	34,350	38,868	1,781,940
494,347	146,482	1,947,450	865,101	1,023,996	611,799	78,200	1,049,930	13,321,025
—	—	2,613,450	1,204,140	—	—	—	—	6,006,590
4,481,217	698,639	8,040,300	4,990,935	2,037,948	1,181,301	112,550	1,093,288	43,029,434
719,279	18,200	3,910,860	612,150	577,393	729,160	276,400	1,575,208	21,995,351
409,564	196,510	2,502,000	1,505,413	1,060,209	459,138	115,510	390,561	11,217,625
34,000	3,050	981,638	396,500	29,949	115,180	15,800	420	2,001,537
1,162,843	217,760	7,394,498	2,514,063	1,667,551	1,303,478	407,710	1,966,189	35,214,513
85,464	48,620	7,925,231	2,828,635	32,185	553,542	537,920	2,157,723	22,785,850
141,215	—	2,805,469	3,981,225	2,753	14,044	54,290	168,141	7,299,137
—	—	4,090,855	7,323,389	5,313	—	—	—	14,642,392
26,010	49,803	137,475	—	14,249	—	52,145	22,290	301,972
169,818	730,094	6,520,500	1,751,755	4,364	376,260	1,221,555	466,290	14,728,910
55,264	39,180	3,846,730	708,000	10,445	214,530	442,000	5,361,500	11,899,049
12,920	4,660	3,198,510	1,079,829	123,064	300,973	11,800	48,303	9,385,059
420,297	975,655	8,697,325	887,880	928,325	860,563	352,720	439,463	18,864,940
2,806,113	560,356	1,878,390	884,450	148,562	219,662	—	149,847	10,204,838
50,000	—	3,042,400	314,000	20,000	16,903	245,670	400	4,839,373
3,767,101	2,408,368	42,142,885	19,759,163	1,289,260	2,556,477	2,918,100	8,813,957	114,951,520
15,180	127,722	4,639,950	1,906,215	77,370	209,749	107,150	7,677	8,652,254
900	232,889	3,671,250	1,225,327	3,337	254,530	1,239,905	103,112	11,587,200
—	52,011	3,984,500	1,216,706	44,305	111,679	77,210	64,539	8,489,863
119,715	149,671	1,898,078	1,764,089	11,806	27,059	—	107,459	4,239,742
421,684	—	3,750,550	1,666,361	284,046	173,055	211,500	—	8,089,194
268,820	553,594	3,555,800	1,399,566	40,343	521,134	299,045	267,433	8,445,735
75,000	—	2,960,500	709,500	7,000	30,233	51,280	2,535	4,878,948
11,415	—	1,407,850	2,693,311	—	9,960	—	133,368	6,943,641
525,671	140,690	—	300,000	180,762	52,362	173,660	313,200	3,757,151
1,438,385	1,256,577	25,868,478	12,881,075	648,969	1,389,761	2,159,750	999,323	65,083,728
54,461	450,688	—	275,100	26,403	18,540	—	135,855	5,425,485
28,925	92,472	6,140,520	2,936,497	4,306	108,670	9,600	547,132	12,327,801
94,027	32,130	1,591,170	10,463	19,020	14,719	—	2,169,428	4,516,609
319,658	947,010	6,570,851	3,350,334	553,611	116,149	196,300	294,120	24,918,143
—	—	408,702	225,000	72,220	—	—	—	1,105,922
—	—	876,602	—	—	—	—	—	876,602
—	—	1,522,705	811,300	—	—	—	—	2,334,005
217,125	109,087	4,594,433	4,124,512	77,217	79,617	—	914,768	11,721,613
171,900	185,170	3,293,260	6,563,718	229,582	601,418	1,006,510	3,457,227	22,669,840
1,207,965	63,170	2,603,553	1,482,429	5,199	35,753	9,900	63,473	5,564,052
500	21,070	2,935,737	709,000	30,000	29,187	—	17,526	4,769,020
—	—	1,428,000	561,907	—	—	—	—	2,214,907
19,940	41,650	2,184,945	154,350	37,666	109,015	—	1,745,288	5,816,754
90	82,820	2,697,450	2,625,260	—	52,812	—	87,048	7,120,480
265,058	81,720	2,722,150	3,889,443	18,669	752,105	98,075	286,898	14,097,312
51,913	505,565	8,620,110	6,518,178	1,890	228,058	366,000	381,115	22,743,027
8,505	17,240	7,730,700	1,876,546	29,120	645,226	1,090,325	563,428	18,042,333
444,061	662,944	—	547,706	92,999	600,206	968,805	332,118	9,547,197
79,501	369,690	5,057,311	1,395,780	3,564	4,450	—	98,033	8,058,379
—	—	—	—	—	—	—	—	—
1,600	—	28,760	71,128	—	—	24,920	10,940	191,348
—	—	27,930	—	—	—	—	—	27,930
2,000	8,090	—	87,865	1,207	—	—	22,757	121,919
2,580	—	1,106,196	92,420	3,394	1,352	—	1,890	1,207,832
2,969,809	3,670,516	62,141,085	38,308,936	1,206,067	3,397,277	3,770,435	11,129,044	185,418,510

67 候補者別選挙運動

(2) 選挙区(続)

選挙区	選挙運動 法定費用額	候補者氏名	収入の部			選挙運動				
			寄付	その他の収入	計	人件費	家屋費			
							選挙事務所費	集会会場費	計	
神奈川県	59,250,000	加藤文康	10,939,968	—	10,939,968	—	90,000	—	90,000	
		山本誠一	10,120,000	2,000,000	12,120,000	1,885,000	928,658	—	928,658	
		中西健治	—	3,747,000	3,747,000	45,000	—	—	—	
		金子洋一	5,979,655	1,000,000	6,979,655	1,181,750	209,241	—	209,241	
		千葉景一	10,293,590	—	10,293,590	892,500	1,530,557	—	1,530,557	
		畑野君枝	9,975,625	5,000,000	14,975,625	2,326,260	2,932,125	—	2,932,125	
		木村榮子	3,431,857	—	3,431,857	843,700	700,000	—	700,000	
		松田学	13,950,000	500,000	14,450,000	2,265,000	570,000	—	570,000	
		小泉昭男	28,618,619	1,127,000	29,745,619	1,375,210	3,226,102	—	3,226,102	
		計	1,583,324	11,000,000	12,583,324	1,450,000	753,324	2,983,262	2,983,262	3,736,586
				94,892,638	24,374,000	119,266,638	12,264,420	10,940,007	2,983,262	13,923,269
新潟県	43,426,400	中原八一	16,916,000	—	16,916,000	7,869,674	2,924,033	211,025	3,135,058	
		中直紀	5,410,000	3,500,000	8,910,000	1,200,000	1,026,886	152,760	1,179,646	
		笠巻健也	5,987,875	—	5,987,875	10,000	120,000	1,300	121,300	
		武田勝利	896,000	—	896,000	216,000	60,000	—	60,000	
		近藤正道	8,490,000	2,000,000	10,490,000	1,610,000	1,190,000	—	1,190,000	
		安中聡	33,126	130,000	163,126	—	—	—	—	
		計	37,733,001	5,630,000	43,363,001	10,905,674	5,320,919	365,085	5,686,004	
富山県	35,481,400	野上浩太郎	28,930,000	—	28,930,000	5,710,000	7,056,464	1,583,924	8,640,388	
		相本芳彦	10,110,000	—	10,110,000	3,767,500	3,496,920	202,680	3,699,600	
		高橋渡	656,960	—	656,960	—	—	122,750	122,750	
		計	39,696,960	—	39,696,960	9,477,500	10,553,384	1,909,354	12,462,738	
石川県	36,030,000	西原啓	10,800,000	3,000,000	13,800,000	4,272,400	1,532,211	793,738	2,325,949	
		岡田直樹	5,266,476	12,000,000	17,266,476	1,885,000	1,688,976	774,339	2,463,315	
		近松美喜	1,447,500	—	1,447,500	135,000	255,000	40,000	295,000	
		計	17,513,976	15,000,000	32,513,976	6,292,400	3,476,187	1,608,077	5,084,264	
福井県	32,222,900	井ノ部航太	9,000,000	—	9,000,000	926,230	1,968,766	184,340	2,153,106	
		山田和正	1,930,000	—	1,930,000	510,000	270,000	5,000	275,000	
		山崎正昭	7,867,000	—	7,867,000	1,794,190	434,091	546,951	981,042	
		計	18,797,000	—	18,797,000	3,230,420	2,672,857	736,291	3,409,148	
山梨県	32,868,500	花田仁	2,041,220	—	2,041,220	170,000	40,000	—	40,000	
		川典子	13,810,000	220,718	14,030,718	4,182,000	1,483,548	53,717	1,537,265	
		木川典貴	—	736,650	736,650	—	—	—	—	
		根本直幸	905,920	6,100,000	7,005,920	3,496,925	80,920	—	80,920	
		興石東	11,660,000	—	11,660,000	3,435,000	1,350,000	233,170	1,583,170	
計	28,417,140	7,057,368	35,474,508	11,283,925	2,954,468	286,887	3,241,355			
長野県	41,350,400	若林健太	30,000,000	—	30,000,000	4,708,675	4,628,853	732,790	5,361,643	
		中野早苗	2,575,000	—	2,575,000	1,445,000	136,103	52,500	188,603	
		高島陽子	10,500,000	811,917	11,311,917	5,486,025	866,915	261,850	1,128,765	
		北沢俊美	19,845,002	—	19,845,002	4,935,339	1,478,206	85,536	1,563,742	
		井出庸生	8,363,000	1,810,653	10,173,653	2,024,200	339,705	50,300	390,005	
		臼田寛明	8,457,042	11,663	8,468,705	210,935	26,400	45,000	71,400	
		計	79,740,044	2,634,233	82,374,277	18,810,174	7,476,182	1,227,976	8,704,158	
岐阜県	40,638,800	山下八洲夫	17,900,000	—	17,900,000	1,800,505	5,840,703	73,120	5,913,823	
		渡邊猛之	12,485,000	—	12,485,000	2,300,000	1,526,210	468,960	1,995,170	
		小見山幸治	10,800,000	5,000,000	15,800,000	982,600	3,722,708	572,625	4,295,333	
		加納利行	8,164,221	994	8,165,215	70,000	50,000	6,950	56,950	
		鈴木正典	1,458,864	—	1,458,864	442,000	196,500	5,000	201,500	
		計	50,808,085	5,000,994	55,809,079	5,595,105	11,336,121	1,126,655	12,462,776	

(注) 結果調作成時までに各都道府県から報告があったもの

費用に関する調

(単位：円)

費用支出額内訳								
通信費	交通費	印刷費	広告費	文具費	食糧費	休泊費	雑費	合計
1,594,010	173,680	3,291,499	1,713,072	28,114	38,101	75,550	266,646	7,270,672
4,970	289,309	901,975	3,625,893	15,186	139,322	71,300	253,762	8,115,375
10,990	21,769	43,855	—	9,102	—	—	6,684	137,400
3,780	633,971	4,217,288	4,014,632	38,068	408,256	598,930	265,843	11,571,759
683,475	700,038	4,042,843	1,449,638	228,359	858,412	448,580	550,986	11,385,388
590,514	1,010,348	4,877,600	2,798,964	4,753	311,286	507,660	469,132	15,828,642
266,360	31,490	2,397,510	1,836,910	305,632	10,080	—	7,060	6,398,742
277,994	35,260	3,866,607	1,920,172	56,590	372,349	169,966	5,089	9,539,027
330,385	477,180	861,514	6,901,125	111,571	324,928	633,840	581,601	14,823,456
—	976,787	3,890,345	2,018,171	17,006	178,228	96,791	57,872	12,421,786
3,762,478	4,349,832	28,391,036	26,278,577	814,381	2,640,962	2,602,617	2,464,675	97,492,247
311,925	1,489,194	2,732,315	1,210,685	154,194	143,600	793,364	134,275	17,974,284
71,224	70,350	3,016,416	1,096,289	2,215	759,661	—	1,228,208	8,624,009
93,995	20,460	1,109,345	1,220,324	5,140	—	—	251,525	2,832,089
1,680	159,760	1,832,240	434,700	1,988	144,379	206,257	62,158	3,119,162
721,451	370,070	7,563,938	888,509	86,357	431,232	188,497	92,194	13,142,248
27,890	—	57,888	11,737	1,518	—	—	59,095	158,128
1,228,165	2,109,834	16,312,142	4,862,244	251,412	1,478,872	1,188,118	1,827,455	45,849,920
619,129	—	2,666,496	635,856	422,234	628,281	21,500	7,483,666	26,827,550
835,803	5,250	2,491,200	867,877	1,323	981,540	—	321,876	12,971,969
700	—	—	163,233	2,750	291,626	46,420	29,481	656,960
1,455,632	5,250	5,157,696	1,666,966	426,307	1,901,447	67,920	7,835,023	40,456,479
108,283	31,946	3,298,159	824,786	158,721	835,560	147,042	4,688,726	16,691,572
755,593	489,420	2,924,000	2,578,083	348,938	693,507	184,725	1,625,734	13,948,315
11,291	1,650	528,240	279,590	—	99,240	44,510	52,925	1,447,446
875,167	523,016	6,750,399	3,682,459	507,659	1,628,307	376,277	6,367,385	32,087,333
254,936	264,580	1,781,825	2,311,892	204,502	523,487	92,390	665,058	9,178,006
10,200	6,700	690,480	169,690	—	133,487	20,300	—	1,815,857
112,260	701,073	1,708,800	891,567	85,102	582,663	94,762	1,568,622	8,520,081
377,396	972,353	4,181,105	3,373,149	289,604	1,239,637	207,452	2,233,680	19,513,944
15,000	—	1,106,595	663,799	8,000	14,784	11,400	11,642	2,041,220
870,817	482,947	3,047,700	2,720,568	466,891	605,755	—	116,775	14,030,718
—	—	727,200	9,450	—	—	—	—	736,650
17,400	85,640	618,555	1,468,227	6,286	285,818	—	413,818	6,473,589
555,137	123,141	2,560,600	2,480,079	1,054,281	463,754	—	1,715,532	13,970,694
1,458,354	691,728	8,060,650	7,342,123	1,535,458	1,370,111	11,400	2,257,767	37,252,871
2,969,965	684,523	4,506,810	2,494,920	1,032,462	658,636	156,500	676,138	23,250,272
34,911	92,504	2,262,075	977,221	684	94,375	352,072	31,210	5,478,655
211,125	777,144	2,619,733	3,080,703	227,122	212,680	335,986	384,011	14,463,294
1,467,455	1,224,910	3,586,755	2,327,670	113,069	351,685	886,458	2,040,055	18,497,138
439,455	1,127,522	1,770,707	4,772,520	93,066	496,739	102,800	141,311	11,358,325
190,145	91,020	1,954,738	1,865,769	—	37,538	200,225	104,505	4,726,275
5,313,056	3,997,623	16,700,818	15,518,803	1,466,403	1,851,653	2,034,041	3,377,230	77,773,959
801,192	434,013	2,451,000	1,693,765	1,275,539	683,761	574,780	756,344	16,384,722
496,586	414,720	2,453,640	1,108,196	34,441	1,155,630	858,920	1,584,588	12,401,891
1,056,757	1,013,529	3,042,898	2,399,998	108,723	764,199	240,675	284,453	14,189,165
487,850	12,800	1,469,082	1,704,778	—	—	—	128,527	3,929,987
9,697	42,179	1,502,340	851,044	64,540	119,883	119,940	46,981	3,400,104
2,852,082	1,917,241	10,918,960	7,757,781	1,483,243	2,723,473	1,794,315	2,800,893	50,305,869

67 候補者別選挙運動

(2) 選挙区(続)

選挙区	選挙運動 法定費用額	候補者氏名	収入の部			選挙運動			
			寄付	その他の収入	計	人件費	家屋費		
							選挙事務所費	集会会場費	計
静岡県	54,577,700	岩井茂樹	20,000,000	—	20,000,000	2,990,000	3,831,425	1,947,759	5,779,184
		河合純一	2,500,000	—	2,500,000	310,000	658,900	21,790	680,690
		中野雄太	7,350,342	—	7,350,342	168,000	216,000	—	216,000
		中本奈緒	8,127,500	—	8,127,500	1,330,200	141,900	—	141,900
		藤本祐司	5,512,800	—	5,512,800	714,200	1,045,705	104,455	1,150,160
		渡辺浩司	873,788	—	873,788	350,000	100,000	—	100,000
		計	44,364,430	—	44,364,430	5,862,400	5,993,930	2,074,004	8,067,934
愛知県	59,250,000	齋藤道代	14,000,000	1,000,000	15,000,000	100,000	259,162	575,925	835,087
		藤川政隆	21,903,000	—	21,903,000	1,799,711	3,321,450	2,925,247	6,246,697
		齋藤嘉隆	12,856,000	—	12,856,000	857,400	1,047,691	99,329	1,147,020
		安井美沙	12,106,750	2,823,524	14,930,274	1,859,400	1,791,387	179,715	1,971,102
		青山光子	10,000,000	—	10,000,000	490,000	374,280	—	374,280
		本村伸子	2,449,004	—	2,449,004	255,615	1,098,000	115,940	1,213,940
		中根裕美	8,840,023	—	8,840,023	96,420	5,250	52,200	57,450
計	82,154,777	3,823,524	85,978,301	5,458,546	7,897,220	3,948,356	11,845,576		
三重県	43,329,300	矢原由佳	3,000,000	2,000,000	5,000,000	765,000	884,510	79,485	963,995
		中野武史	2,737,593	—	2,737,593	510,000	52,500	26,100	78,600
		芝博一	10,000,000	—	10,000,000	935,000	940,802	453,344	1,394,146
		小野崎耕平	3,927,840	—	3,927,840	2,005,600	—	64,790	64,790
		計	19,665,433	2,000,000	21,665,433	4,215,600	1,877,812	623,719	2,501,531
滋賀県	38,117,300	武村展英	12,530,000	3,000,000	15,530,000	4,340,000	2,030,000	118,905	2,148,905
		小西理子	243,400	5,500,000	5,743,400	—	110,200	27,000	137,200
		林久美子	12,070,000	—	12,070,000	1,280,000	1,798,039	397,795	2,195,834
		川内卓	2,523,684	—	2,523,684	—	60,000	36,200	96,200
		計	27,367,084	8,500,000	35,867,084	5,620,000	3,998,239	579,900	4,578,139
京都府	44,758,000	河上満栄	6,610,000	283,991	6,893,991	1,520,000	1,598,500	—	1,598,500
		黄瀬真理子	3,800,213	—	3,800,213	1,053,940	467,500	459,688	927,188
		北川智子	6,371,673	—	6,371,673	292,837	30,000	2,000	32,000
		中川卓也	—	5,627,793	5,627,793	3,166,250	1,041,543	—	1,041,543
		二之湯智	6,150,000	8,000,000	14,150,000	5,115,754	1,842,734	791,753	2,634,487
		福山哲郎	16,825,000	—	16,825,000	1,409,725	1,815,063	428,720	2,243,783
		計	39,756,886	13,911,784	53,668,670	12,558,506	6,795,340	1,682,161	8,477,501
大阪府	59,250,000	大川朗子	7,700,000	1,000,000	8,700,000	2,720,000	510,000	—	510,000
		北川一成	15,595,000	—	15,595,000	—	595,000	251,420	846,420
		尾立源幸	18,300,000	4,000,000	22,300,000	1,026,160	9,441,607	400,832	9,842,439
		清水忠史	6,324,000	—	6,324,000	760,400	1,233,592	20,000	1,253,592
		浜野夕希	4,020,000	3,000,000	7,020,000	996,000	680,000	—	680,000
		深田敏子	12,339,079	—	12,339,079	—	78,750	—	78,750
		川平泰三	6,008,600	—	6,008,600	13,750	190,800	—	190,800
		酒井芳枝	23,030,000	—	23,030,000	2,370,000	4,173,026	199,117	4,372,143
		山分ネルソン祥	6,650,000	—	6,650,000	—	345,148	—	345,148
		石川博興	18,401,490	5,188,000	23,589,490	1,450,000	11,986,988	712,431	12,699,419
		計	118,368,169	13,188,000	131,556,169	9,336,310	29,234,911	1,583,800	30,818,711
兵庫県	59,250,000	井坂信彦	—	—	—	—	—	—	—
		末松信介	11,573,000	—	11,573,000	3,610,300	2,467,050	216	2,467,266
		堀内照文	3,600,702	—	3,600,702	1,340,000	264,000	145,600	409,600
		水岡俊一	5,975,000	5,000,000	10,975,000	1,298,000	437,000	—	437,000
		高木彰	9,464,013	—	9,464,013	—	231,735	—	231,735
		浜田愛弥	10,000,000	—	10,000,000	1,244,000	1,297,699	—	1,297,699
		三橋真記	7,985,476	—	7,985,476	2,657,250	296,787	1,000	297,787
計	48,598,191	5,000,000	53,598,191	10,149,550	4,994,271	146,816	5,141,087		

(注) 結果調作成時までに各都道府県から報告があったもの

費用に関する調

(単位：円)

費用支出額内訳								
通信費	交通費	印刷費	広告費	文具費	食糧費	休泊費	雑費	合計
338,820	530,781	2,947,125	2,013,167	68,163	283,525	1,133,340	329,445	16,413,550
20,840	423,597	2,991,510	871,660	51,687	64,223	242,405	34,084	5,690,696
108,117	12,130	1,905,239	1,354,029		6,972	11,300	144,930	3,926,717
255,219	79,620	2,877,250	5,630,150	24,872	414,797	518,073	48,745	11,320,826
539,741	37,750	3,237,674	1,763,840	51,557	331,266	25,590	41,712	7,893,490
—	—	—	132,095	4,758	77,652	208,345	938	873,788
1,262,737	1,083,878	13,958,798	11,764,941	201,037	1,178,435	2,139,053	599,854	46,119,067
43,843	910,592	5,261,623	2,646,058	5,530	34,270	369,434	192,916	10,399,353
89,807	922,652	5,967,325	2,921,703	55,776	744,723	—	1,515,850	20,264,244
60,960	653,146	2,936,300	2,663,258	232,042	777,604	—	1,131,703	10,459,433
4,637,016	1,511,474	4,301,997	3,215,554	104,765	225,216	—	845,950	18,672,474
10,685	42,108	1,378,789	387,870	241,920	476,000	39,690	16,509	3,457,851
85,000	19,250	3,335,000	725,409	32,000	83,152	4,100	12,498	5,765,964
65,570	165,606	1,918,669	2,636,419	10,363	26,473	—	108,617	5,085,587
4,992,881	4,224,828	25,099,703	15,196,271	682,396	2,367,438	413,224	3,824,043	74,104,906
71,258	3,680	2,157,109	714,473	7,229	14,363	31,300	111,404	4,839,811
31,500	1,480	1,574,796	152,250	50,500	103,845	220,972	13,650	2,737,593
6,210	282,652	2,532,800	868,068	315,837	154,780	620,200	124,238	7,233,931
500	208,269	2,424,975	766,577	53,654	249,644	146,565	73,141	5,993,715
109,468	496,081	8,689,680	2,501,368	427,220	522,632	1,019,037	322,433	20,805,050
417,200	2,069,724	3,222,750	3,420,693	100,000	201,672	—	105	15,921,049
—	820	929,361	15,000	864	12,054	—	1,450,070	2,545,369
1,165,404	418,229	3,254,200	3,209,999	223,117	929,229	—	890,774	13,566,786
80,000	5,050	1,231,550	664,458	37,541	240,978	150,322	17,585	2,523,684
1,662,604	2,493,823	8,637,861	7,310,150	361,522	1,383,933	150,322	2,358,534	34,556,888
96,767	257,943	2,738,750	2,392,046	51,380	258,509	351,260	794,028	10,059,183
25,500	4,130	3,178,050	1,122,195	49,121	81,704	48,187	87,956	6,577,971
67,925	700	1,281,382	1,074,293	—	—	—	10,680	2,759,817
37,040	19,720	2,515,475	1,250,001	13,895	98,209	—	41,252	8,183,385
200,150	2,209,499	3,084,165	2,370,081	355,694	86,063	576,306	537,500	17,169,699
473,484	1,190,990	4,243,868	2,769,896	144,566	512,766	92,700	1,703,804	14,785,582
900,866	3,682,982	17,041,690	10,978,512	614,656	1,037,251	1,068,453	3,175,220	59,535,637
3,020	4,950	3,658,000	1,527,098	—	2,473	—	62,144	8,487,685
621,500	243,820	5,370,022	1,617,111	83,537	935,950	—	1,238,577	10,956,937
350,387	1,696,005	6,377,721	3,447,693	81,717	996,733	1,224,490	1,687,508	26,730,853
—	—	3,698,225	1,687,194	—	391,191	6,000	19,058	7,815,660
209,800	23,920	2,353,093	2,530,870	394,835	185,730	—	261,092	7,635,340
441,415	—	6,096,907	1,850,634	3,100	6,804	—	34,082	8,511,692
23,920	175,996	3,761,715	1,267,050	—	106,375	—	113,020	5,652,626
229,787	—	7,166,100	1,949,588	84,000	352,350	—	181,905	16,705,873
45,520	863,449	929,796	1,008,801	63,288	163,488	—	224,997	3,644,487
63,353	35,887	6,245,250	4,695,486	273,274	546,076	—	2,004,995	28,013,740
1,988,702	3,044,027	45,656,829	21,581,525	983,751	3,687,170	1,230,490	5,827,378	124,154,893
—	—	—	—	—	—	—	—	—
54,394	485,953	3,808,150	3,263,503	198,725	730,484	77,200	86,506	14,782,481
30,000	86,190	3,016,953	1,278,363	10,000	30,292	100,855	22,436	6,324,689
79,837	373,926	5,866,000	2,161,881	217,235	181,727	49,250	339,336	11,004,192
338,435	8,890	3,411,881	1,310,364	—	—	4,500	276,000	5,581,805
28,976	699,364	1,599,990	80,000	29,008	356,291	—	508,533	5,843,861
82,440	54,010	4,672,939	3,776,467	—	244,231	173,700	5,984	11,964,808
614,082	1,708,333	22,375,913	11,870,578	454,968	1,543,025	405,505	1,238,795	55,501,836

67 候補者別選挙運動

(2) 選挙区(続)

選挙区	選挙運動 法定費用額	候補者氏名	収入の部			選挙運動			
			寄付	その他の収入	計	人件費	家屋費		
							選挙事務所費	集会会場費	計
奈良県	38,745,400	山田 衆三	5,000,000	700,000	5,700,000	1,340,500	2,567,909	9,000	2,576,909
		前川 清成	18,602,000	—	18,602,000	1,326,000	10,058,354	116,550	10,174,904
		太田 敦	3,612,000	—	3,612,000	15,400	561,000	4,725	565,725
		計	27,214,000	700,000	27,914,000	2,681,900	13,187,263	130,275	13,317,538
和歌山県	34,764,600	島久 美子	5,000,000	—	5,000,000	—	—	—	—
		鶴保 庸介	19,070,000	—	19,070,000	1,620,000	2,821,390	386,080	3,207,470
		吉田 雅哉	3,379,064	—	3,379,064	—	950,285	26,592	976,877
		計	27,449,064	—	27,449,064	1,620,000	3,771,675	412,672	4,184,347
鳥取県	30,038,400	小谷 真理	5,000,000	626,231	5,626,231	1,769,500	396,872	49,901	446,773
		濱田 和幸	10,000,000	8,000,000	18,000,000	1,847,575	200,000	288,057	488,057
		岩永 尚之	1,338,848	—	1,338,848	140,000	114,000	—	114,000
		計	16,338,848	8,626,231	24,965,079	3,757,075	710,872	337,958	1,048,830
島根県	31,449,800	青木 一彦	16,000,000	—	16,000,000	2,630,500	6,396,708	350,244	6,746,952
		櫻内 朋雄	—	—	—	—	—	—	—
		石飛 育久	1,429,127	—	1,429,127	141,000	50,000	—	50,000
		岩田 浩岳	5,000,000	—	5,000,000	540,000	1,513,394	125,750	1,639,144
計	22,429,127	—	22,429,127	3,311,500	7,960,102	475,994	8,436,096		
岡山県	44,266,300	山田 美香	15,000,000	—	15,000,000	1,520,000	1,241,500	270,135	1,511,635
		垣内 雄一	2,458,256	—	2,458,256	170,000	285,000	13,535	298,535
		江田 五月	9,500,000	6,000,000	15,500,000	1,250,000	3,376,809	431,772	3,808,581
		計	26,958,256	6,000,000	32,958,256	2,940,000	4,903,309	715,442	5,618,751
広島県	47,028,700	柳田 穂子	16,000,000	—	16,000,000	524,000	5,461,765	—	5,461,765
		川西 圭理	13,474,967	—	13,474,967	2,901,243	2,014,922	105,000	2,119,922
		大宮 洋一	313,477	—	313,477	—	100,000	—	100,000
		植松 満雄	21,000,000	—	21,000,000	4,333,250	5,068,511	26,180	5,094,691
計	6,947,071	1,000	6,948,071	—	287,806	58,254	346,060		
山口県	39,474,500	岸信 夫	10,000,000	—	10,000,000	1,190,000	1,844,440	539,794	2,384,234
		原田 大二郎	3,515,804	5,000,000	8,515,804	1,581,620	344,273	5,000	349,273
		木佐木 大助	3,141,240	—	3,141,240	1,200,000	50,000	—	50,000
		計	16,657,044	5,000,000	21,657,044	3,971,620	2,238,713	544,794	2,783,507
徳島県	32,293,500	小池 正勝	4,564,500	8,000,000	12,564,500	4,335,000	3,729,102	1,217,503	4,946,605
		豊川 卓	260,600	2,000,000	2,260,600	—	97,800	—	97,800
		竹尾 あけみ	5,225,179	—	5,225,179	5,000	86,294	—	86,294
		吉田 益子	5,050,000	2,500,000	7,550,000	2,550,000	1,986,000	544,080	2,530,080
古田 元則	1,945,600	—	1,945,600	498,000	213,000	—	213,000		
中西 祐介	6,721,977	—	6,721,977	3,561,800	1,722,000	67,840	1,789,840		
計	23,767,856	12,500,000	36,267,856	10,949,800	7,834,196	1,829,423	9,663,619		
香川県	34,522,500	藤田 均	1,530,000	—	1,530,000	—	70,000	—	70,000
		岡内 須美子	6,700,000	—	6,700,000	1,430,900	457,000	155,920	612,920
		磯崎 仁彦	10,000,000	5,000,000	15,000,000	2,988,565	1,627,785	261,075	1,888,860
		計	18,230,000	5,000,000	23,230,000	4,419,465	2,154,785	416,995	2,571,780
愛媛県	39,326,400	田中 克彦	2,521,345	—	2,521,345	—	240,000	—	240,000
		郡昭 浩	—	3,000,000	3,000,000	—	—	—	—
		山本 順三	16,730,000	—	16,730,000	4,317,617	542,570	627,535	1,170,105
		岡平 知子	17,046,700	—	17,046,700	1,953,000	46,700	—	46,700
計	36,298,045	3,000,000	39,298,045	6,270,617	829,270	627,535	1,456,805		
高知県	32,061,700	田村 公平	—	—	—	—	—	—	—
		高野 光二郎	5,160,000	1,352,931	6,512,931	1,416,500	64,861	946,171	1,011,032
		広田 一	5,682,345	—	5,682,345	2,110,300	500,000	469,470	969,470
		春名 眞章	2,473,148	—	2,473,148	—	139,000	57,120	196,120
藤島 利久	—	—	—	—	—	—	—		
計	13,315,493	1,352,931	14,668,424	3,526,800	703,861	1,472,761	2,176,622		

(注) 結果調作成時までに各都道府県から報告があったもの

費用に関する調

(単位：円)

費用支出額内訳								
通信費	交通費	印刷費	広告費	文具費	食糧費	休泊費	雑費	合計
109,900	1,300	2,252,985	985,572	27,952	370,843	40,250	624,976	8,331,187
254,626	552,938	3,971,090	1,666,350	1,813	504,000	—	759,491	19,211,212
—	56,720	1,937,730	325,000	—	106,290	—	19,335	3,026,200
364,526	610,958	8,161,805	2,976,922	29,765	981,133	40,250	1,403,802	30,568,599
—	—	—	530,530	—	—	59,570	—	590,100
450,242	993,108	5,739,596	1,868,454	335,874	680,426	712,248	1,188,869	16,796,287
9,805	41,220	1,551,275	349,300	10,305	121,308	264,857	54,117	3,379,064
460,047	1,034,328	7,290,871	2,748,284	346,179	801,734	1,036,675	1,242,986	20,765,451
227,691	1,060,884	2,180,969	1,396,214	98,783	939,683	114,664	74,112	8,309,273
2,463,454	74,250	2,191,874	1,365,751	88,457	501,184	89,600	2,546,913	11,657,115
		690,000	382,550	—	6,846	—	5,452	1,338,848
2,691,145	1,135,134	5,062,843	3,144,515	187,240	1,447,713	204,264	2,626,477	21,305,236
33,520	573,526	2,125,200	1,564,087	20,628	379,290	925,646	2,933,594	17,932,943
—	—	—	—	—	—	—	—	—
10,000	—	938,679	123,375	—	42,500	106,260	17,313	1,429,127
153,251	—	2,216,000	1,375,639	242,900	222,951	350,155	301,640	7,041,680
196,771	573,526	5,279,879	3,063,101	263,528	644,741	1,382,061	3,252,547	26,403,750
248,656	275,867	3,841,452	2,084,641	229,992	369,180	219,005	6,860	10,307,288
66,443	121,914	1,178,394	81,000	19,622	253,837	175,719	92,792	2,458,256
3,335,461	218,911	3,618,602	2,450,620	69,199	767,251	270,625	2,814,379	18,603,629
3,650,560	616,692	8,638,448	4,616,261	318,813	1,390,268	665,349	2,914,031	31,369,173
2,665,633	250,233	4,033,399	2,952,257	351,426	438,393	513,422	544,127	17,734,655
1,616,246	1,878,009	3,123,450	3,448,637	150,134	150,360	194,650	201,124	15,783,775
40,000	8,230	1,636,300	151,120	12,000	8,067	41,100	28,560	2,025,377
1,864,773	1,013,924	2,267,818	1,566,385	444,953	101,850	499,657	1,552,994	18,740,295
287,510	—	1,531,841	1,097,036	2,380	2,654	—	116,942	3,384,414
897,710	101,248	3,094,148	2,037,408	373,102	260,801	342,946	518,424	11,200,021
977,815	178,555	2,535,448	1,291,721	212,272	280,152	428,425	279,653	8,114,934
30,000	—	1,104,740	148,500	—	96,000	512,000	—	3,141,240
1,905,525	279,803	6,734,336	3,477,629	585,374	636,953	1,283,371	798,077	22,456,195
406,300	1,582,500	2,278,528	712,955	473,806	240,957	—	144,500	15,121,151
—	—	868,875	346,143	1,639	35,860	—	28,234	1,378,551
199,263	—	710,571	320,517	4,270	30,317	58,510	255,498	1,670,240
101,034	5,850	1,492,060	1,086,292	139,548	178,041	195,200	189,294	8,467,399
17,000	—	—	405,484	7,749	139,545	26,900	53,186	1,360,864
—	—	2,278,528	1,925,798	—	—	—	—	9,555,966
723,597	1,588,350	7,628,562	4,797,189	627,012	624,720	280,610	670,712	37,554,171
91,834	1,340	743,540	445,275	139,048	34,433	—	—	1,525,470
1,183,039	711,863	1,972,852	1,248,454	5,806	652,835	—	979,747	8,798,416
303,344	161,320	2,132,850	1,905,445	11,838	731,284	—	528,192	10,651,698
1,578,217	874,523	4,849,242	3,599,174	156,692	1,418,552	—	1,507,939	20,975,584
—	4,470	685,270	138,075	—	15,370	88,802	—	1,171,987
—	—	15,400	9,663	—	—	—	—	25,063
60,861	531,685	2,438,450	1,862,960	21,884	720,931	425,334	648,212	12,198,039
82,156	207,292	4,657,343	3,737,706	57,354	642,667	403,580	861,726	12,649,524
143,017	743,447	7,796,463	5,748,404	79,238	1,378,968	917,716	1,509,938	26,044,613
—	—	—	—	—	—	—	—	—
93,481	188,050	180,575	4,427,445	196,224	558,878	626,725	686,682	9,385,592
112,218	—	2,495,200	1,028,600	10,000	524,600	479,436	60,127	7,789,951
40,800	8,220	1,398,000	536,856	24,602	174,135	65,550	28,865	2,473,148
—	—	—	—	—	—	—	—	—
246,499	196,270	4,073,775	5,992,901	230,826	1,257,613	1,171,711	775,674	19,648,691

67 候補者別選挙運動

(2) 選挙区(続)

選挙区	選挙運動 法定費用額	候補者氏名	収入の部			選挙運動			
			寄付	その他の収入	計	人件費	家屋費		
							選挙事務所費	集会会場費	計
福岡県	59,250,000	大 家 敏 志	5,170,000	7,000,000	12,170,000	1,784,400	3,668,176	2,491,540	6,159,716
		堤 久 保 勉	12,130,000	—	12,130,000	3,312,200	499,890	7,240	507,130
		大 富 和 枝	7,000,000	—	7,000,000	825,000	935,949	221,658	1,157,607
		吉 富 和 枝	6,885,979	1,000	6,886,979	—	269,260	3,000	272,260
		篠 田 清 郎	1,244,448	—	1,244,448	370,000	650,000	—	650,000
		村 剛 太 郎	13,775,421	1,000,000	14,775,421	3,172,000	1,534,592	332,215	1,866,807
		佐 藤 正 夫	11,500,000	3,000,000	14,500,000	2,244,750	305,409	10,030	315,439
		計	57,705,848	11,001,000	68,706,848	11,708,350	7,863,276	3,065,683	10,928,959
佐賀県	32,682,100	福 岡 資 麿	13,698,185	—	13,698,185	2,703,200	1,649,620	719,825	2,369,445
		山 口 勝 弘	1,502,305	—	1,502,305	340,000	400,000	—	400,000
		甲 木 美 知 子	6,325,200	—	6,325,200	1,987,150	949,385	371,865	1,321,250
		計	21,525,690	—	21,525,690	5,030,350	2,999,005	1,091,690	4,090,695
長崎県	39,065,500	犬 塚 直 史	15,419,000	—	15,419,000	5,620,000	2,077,210	134,845	2,212,055
		金 子 原 二 郎	12,300,000	—	12,300,000	4,021,900	483,243	1,307,995	1,791,238
		中 嶋 徳 彦 子	—	2,500,000	2,500,000	646,000	119,000	—	119,000
		洲 瀬 栄 子	5,472,467	—	5,472,467	—	86,400	—	86,400
		計	33,191,467	2,500,000	35,691,467	10,287,900	2,765,853	1,442,840	4,208,693
熊本県	43,114,700	松 村 祥 史	36,150,000	—	36,150,000	802,200	3,643,192	101,368	3,744,560
		本 田 浩 一	8,490,000	1,920,563	10,410,563	4,625,000	368,490	10,000	378,490
		本 田 顕 子	4,830,000	2,000,000	6,830,000	1,630,000	911,374	—	911,374
		安 達 安 人	2,980,000	—	2,980,000	590,000	335,000	—	335,000
		前 田 武 男	7,591,000	—	7,591,000	848,840	30,000	—	30,000
		計	60,041,000	3,920,563	63,961,563	8,496,040	5,288,056	111,368	5,399,424
大分県	36,631,300	小 田 原 潔	5,575,259	—	5,575,259	3,176,933	274,071	312,270	586,341
		足 立 信 也	6,349,690	—	6,349,690	1,631,280	349,690	166,493	516,183
		山 下 魁	1,495,202	—	1,495,202	348,500	170,000	—	170,000
		計	13,420,151	—	13,420,151	5,156,713	793,761	478,763	1,272,524
宮崎県	35,883,300	松 下 新 平	5,302,000	—	5,302,000	984,910	505,337	—	505,337
		渡 辺 新 創	6,329,068	48,672	6,377,740	2,148,450	819,596	—	819,596
		馬 場 洋 光	1,400,000	—	1,400,000	—	230,000	—	230,000
		計	13,031,068	48,672	13,079,740	3,133,360	1,554,933	—	1,554,933
鹿児島県	41,962,600	野 村 哲 郎	15,500,000	5,413,163	20,913,163	6,520,000	3,033,368	3,481,962	6,515,330
		山 口 陽 規	1,557,611	—	1,557,611	241,000	170,000	—	170,000
		柿 内 弘 一 郎	25,830,000	—	25,830,000	4,165,000	6,944,865	62,275	7,007,140
		計	42,887,611	5,413,163	48,300,774	10,926,000	10,148,233	3,544,237	13,692,470
沖縄県	37,693,300	山 城 博 治	983,000	3,108,609	4,091,609	2,581,000	773,900	—	773,900
		伊 集 唯 行	4,384,829	—	4,384,829	514,000	1,319,630	8,300	1,327,930
		金 城 竜 郎	4,846,543	—	4,846,543	—	120,000	34,130	154,130
		島 尻 安 伊 子	34,602,500	—	34,602,500	3,483,200	4,880,467	550,420	5,430,887
		計	44,816,872	3,108,609	47,925,481	6,578,200	7,093,997	592,850	7,686,847

(注) 結果調作成時までに各都道府県から報告があったもの

費用に関する調

(単位：円)

費用支出額内訳								
通信費	交通費	印刷費	広告費	文具費	食糧費	休泊費	雑費	合計
254,910	859,161	3,164,200	2,056,529	854,075	—	—	315,035	15,448,026
232,787	876,592	3,351,918	2,608,289	7,055	151,972	204,840	21,749	11,274,532
269,461	644,183	1,372,050	1,810,500	72,792	494,480	830,345	393,782	7,870,200
223,375	25,140	1,689,490	1,282,484	8,277	104,486	91,160	90,432	3,787,104
70,200	25,330	2,080,800	386,650	—	31,436	445,050	9,433	4,068,899
1,659,299	1,220,642	3,344,204	1,943,101	152,216	366,550	46,320	935,863	14,707,002
378,848	823,461	3,351,918	1,215,689	135,700	53,486	105,380	105,810	8,730,481
3,088,880	4,474,509	18,354,580	11,303,242	1,230,115	1,202,410	1,723,095	1,872,104	65,886,244
770,070	1,591,133	3,643,690	3,247,292	256,211	576,803	326,574	904,792	16,389,210
29,846	60,212	342,450	142,590	—	96,555	87,400	3,252	1,502,305
438,482	92,288	1,481,550	1,352,242	66,234	172,190	26,686	113,433	7,051,505
1,238,398	1,743,633	5,467,690	4,742,124	322,445	845,548	440,660	1,021,477	24,943,020
114,765	653,308	2,760,000	1,546,256	78,278	636,926	680,000	1,009,779	15,311,367
506,141	300,070	2,554,458	2,513,614	38,629	979,954	378,558	2,626,779	15,711,341
—	17,674	342,300	100,000	3,126	79,308	—	3,765	1,311,173
29,538	51,620	1,458,345	388,407	131,963	127,500	149,405	49,289	2,472,467
650,444	1,022,672	7,115,103	4,548,277	251,996	1,823,688	1,207,963	3,689,612	34,806,348
357,814	485,300	2,868,600	1,929,798	531,864	246,380	—	992,148	11,958,664
186,796	166,989	2,629,780	755,625	111,051	348,205	448,325	760,302	10,410,563
603,958	9,100	2,054,200	918,750	193,322	298,334	—	152,908	6,771,946
350	19,200	1,574,944	236,000	—	54,407	39,540	96,804	2,946,245
159,379	190,237	1,148,358	444,360	185,736	84,110	65,177	89,466	3,245,663
1,308,297	870,826	10,275,882	4,284,533	1,021,973	1,031,436	553,042	2,091,628	35,333,081
157,129	159,548	2,417,750	587,071	21,465	526,567	319,114	342,128	8,294,046
304,300	92,650	2,351,580	1,340,020	210,063	553,128	320,033	752,706	8,071,943
50,000	7,540	736,155	45,700	11,387	27,536	28,000	70,000	1,494,818
511,429	259,738	5,505,485	1,972,791	242,915	1,107,231	667,147	1,164,834	17,860,807
23,000	124,621	—	293,758	29,985	272,054	114,320	367,227	2,715,212
1,220,699	220,840	2,378,104	1,155,447	159,611	448,662	77,945	409,787	9,039,141
—	—	719,250	224,983	—	37,110	87,540	1,756	1,300,639
1,243,699	345,461	3,097,354	1,674,188	189,596	757,826	279,805	778,770	13,054,992
1,809,145	625,730	3,231,255	2,353,752	73,584	271,205	669,620	2,257,693	24,327,314
49,752	—	834,000	71,500	—	61,429	76,105	53,825	1,557,611
696,591	624,860	2,446,080	3,937,130	552,324	527,565	534,216	4,919,893	25,410,799
2,555,488	1,250,590	6,511,335	6,362,382	625,908	860,199	1,279,941	7,231,411	51,295,724
31,930	5,941	1,969,000	670,100	43,885	206,291	221,400	28,262	6,531,709
74,829	173,120	21,168	480,000	—	—	135,287	8,920	2,735,254
24,180	—	721,149	820,154	3,979	8,309	—	34,257	1,766,158
1,304,228	5,767,949	9,524,992	5,060,100	536,644	1,875,265	51,000	1,783,198	34,817,463
1,435,167	5,947,010	12,236,309	7,030,354	584,508	2,089,865	407,687	1,854,637	45,850,584

席配分に関する調

国民新党	みんなの党	新党改革	たちあがれ日本	幸福実現党	女性党	日本創新党
順位	順位	順位	順位	順位	順位	順位
1,000,036.492	4 7,943,649.369	45 1,172,395.190	41 1,232,207.336	229,026.162	414,962.935	493,619.989
500,018.246	10 3,971,824.685	586,197.595	616,103.668	114,513.081	207,481.468	246,809.995
333,345.497	17 2,647,883.123	390,798.397	410,735.779	76,342.054	138,320.978	164,539.996
250,009.123	25 1,985,912.342	293,098.798	308,051.834	57,256.541	103,740.734	123,404.997
200,007.298	31 1,588,729.874	234,479.038	246,441.467	45,805.232	82,992.587	98,723.998
166,672.749	37 1,323,941.562		205,367.889		69,160.489	82,269.998
142,862.356	47 1,134,807.053		176,029.619		59,280.419	
	992,956.171		154,025.917		51,870.367	
	882,627.708		136,911.926		46,106.993	
	794,364.937				41,496.294	
	722,149.943					
	661,970.781					
	611,049.951					
	567,403.526					
	529,576.625					
	496,478.086					
	467,273.492					
	441,313.854					
	418,086.809					
	397,182.468					
	378,269.018					
	361,074.971					
	345,376.060					

69 比例代表党派別名簿登載者別

政党等の名称		民主党		政党等の名称		自由民主党			
得票総数(a)+(b)		18,450,139.059	得票率	31.56	得票総数(a)+(b)		14,071,671.422	得票率	24.07
政党等の得票総数(a)		14,433,171.000		政党等の得票総数(a)		10,657,166.000			
名簿登載者の得票総数(b)		4,016,968.059		名簿登載者の得票総数(b)		3,414,505.422			
名簿登載者数		45		名簿登載者数		35			
当選人数		16		当選人数		12			
		男	14			男	7		
		女	2			女	5		
得票順位	当落	名簿登載者名		得票数	得票順位	当落	名簿登載者名		得票数
1	当	有田	芳生	373,834	1	当	片山	さつき	299,036.267
2	当	谷	亮子	352,594.303	2	当	佐藤	ゆかり	278,312.851
3	当	な	おしま 正行	207,821	3	当	山谷	えり子	254,469
4	当	小	林 正夫	207,227.944	4	当	たかがい	恵美子	210,443.215
5	当	柳	沢 みつよし	159,325	5	当	三原	じゅん子	168,342.213
6	当	石	橋 みちひろ	150,113	6	当	中村	ひろひこ	156,467.824
7	当	な	んば 奨二	144,782	7	当	脇	まさし	148,779.790
8	当	津	田 やたろう	143,048	8	当	藤井	もとゆき	145,771.616
9	当	な	たにや 正義	139,006.358	9	当	小坂	けんじ	135,448
10	当	え	さき たかし	133,248.638	10	当	水	おち 敏栄	131,657
11	当	ふ	じすえ 健三	128,511	11	当	う	と たかし	121,441.013
12	当	加	藤 としゆき	120,987.313	12	当	あ	かいし 清美	108,258.788
13	当	前	田 たけし	118,248.469	13		堀	内 恒夫	101,840
14	当	た	し ろ か お る	113,468.105	14		あ	だ ち ま さ し	101,685.645
15	当	白	しんくん	111,376	15		う	す い 正人	100,282
16	当	西	村 まさみ	100,932.675	16		あ	きもと 司	87,948
17		八	村 英太	89,740	17		木	村 よしお	84,378.154
18		安	藤 たかお	71,346.400	18		渡	辺 ともよし	81,886.451
19		キ	ナ 昌吉	70,726	19		保	坂 さんぞう	81,249.917
20		い	たくら 一幸	70,521	20		も	んでん 英慈	80,381
21		小	寺 弘之	68,346.518	21		西	島 英利	76,131
22		松	岡 とおる	68,118.821	22		な	か の ま さ し	67,643.606
23		く	ど う けんたろう	66,585	23		つ	の だ 宏子	56,728
24		石	井 茂	62,905.268	24		大	西 ひろゆき	52,114.616
25		田	村 こうたろう	60,688.717	25		平	田 耕一	48,712.518
26		円	よ り子	57,009.777	26		三	橋 貴明	42,246.850
27		池	谷 幸雄	54,155.998	27		ま	つなみ けんしろう	36,643
28		清	水 のぶつぐ	52,716.667	28		神	取 忍	32,793
29		土	田 ひろかず	52,439	29		お	のでら 有一	31,219.652
30		大	石 正光	48,282	30		い	ち せ 明宏	30,158
31		桂	き ん し	47,792	31		伊	藤 はじめ	19,540.497
32		か	めはら 了円	45,810	32		し	ば の たいぞう	17,747.939
33		下	田 あつこ	43,531	33		田	島 みわ	13,877
34		庄	野 真代	43,405	34		安	井 じゅん一郎	6,514
35		中	村 ひでき	35,392.097	35		日	置 たつはる	4,357
36		岡	崎 友紀	33,932.050					
37		前	田 ゆうきち	31,458.591					
38		伊	藤 かずお	29,419.964					
39		広	中 和歌子	28,629					
40		家	西 さとる	18,973					
41		矢	野 よしあき	18,608.890					
42		野	村 こういち	17,480.444					
43		竹	内 栄一	13,979.165					
44		村	田 なおじ	7,336					
45		松	岡 りきお	3,115.887					

得票数、当選人数に関する調

政党等の名称		公明党				政党等の名称		日本共産党			
得票総数(a)+(b)		7,639,432.739		得票率	13.07	得票総数(a)+(b)		3,563,556.590		得票率	6.10
政党等の得票総数(a)		3,555,970.000				政党等の得票総数(a)		3,259,068.000			
名簿登載者の得票総数(b)		4,083,462.739				名簿登載者の得票総数(b)		304,488.590			
名簿登載者数		17				名簿登載者数		18			
当選人数		6		男	6	当選人数		3		男	2
				女	0					女	1
得票順位	当落	名簿登載者名			得票数	得票順位	当落	名簿登載者名			得票数
1	当	アキノ公造			836,120	1	当	市田忠義			83,806
2	当	長沢ひろあき			630,775.977	2	当	大村智子			45,668.540
3	当	よこやま信一			579,793	3	当	大門みきし			43,897
4	当	谷あい正明			544,217.731	4	当	仁比そうへい			33,614
5	当	浜田まさよし			503,177.276	5	当	森正明			21,573.218
6	当	荒木きよひろ			457,700	6	当	かわえ明美			17,949
7	当	浮島とも子			445,068.908	7	当	小林とき子			11,497.206
8	当	わにぶち洋子			28,850.520	8	当	岡ちはる			11,369.775
9	当	小野あや子			20,336.530	9	当	西田しずお			6,725
10	当	小池としあき			15,584.186	10	当	浜田よしゆき			6,709.955
11	当	雨宮秀樹			6,184.645	11	当	片山和子			6,344.924
12	当	鈴木敏之			3,866.660	12	当	上里清美			3,478.172
13	当	古田聡			3,470	13	当	佐藤長右衛門			2,613.954
14	当	宮崎勝			2,634	14	当	神田美佐子			2,517
15	当	細野浩司			2,582.526	15	当	岡崎ゆたか			2,284.792
16	当	米山哲郎			2,416	16	当	大宮平喜			1,968
17	当	広恵敏秀			684.780	17	当	宮野入晶子			1,446
						18	当	三ヶ尻亮			1,026.054

69 比例代表党派別名簿登載者別

政党等の名称		社会民主党				政党等の名称		国民新党								
得票総数(a)+(b)		2,242,735.155		得票率		3.84		得票総数(a)+(b)		1,000,036.492		得票率		1.71		
政党等の得票総数(a)		1,614,821.000				政党等の得票総数(a)		481,892.000								
名簿登載者の得票総数(b)		627,914.155				名簿登載者の得票総数(b)		518,144.492								
名簿登載者数		6				名簿登載者数		7								
当選人数		2		男		1		当選人数		0		男		0		
				女		1						女		0		
得票順位	当落	名簿登載者名				得票数		得票順位	当落	名簿登載者名				得票数		
1	当	福	島	み	ず	ほ	381,554	1		長	谷	川	けんせい	406,587		
2	当	吉	田	ただ	とも		130,745.822	2		江	本	孟	紀	43,233		
3		保	坂	の	ぶ	と	69,214.775	3		西	村	修		34,561.858		
4		は	ら	か	ず	み	38,813	4		敏	い	と	う	14,111.818		
5		浅	野	隆	雄		4,522.558	5		宮	本	いち	ぞう	9,395		
6		大	瀬	の	り	あ	き	3,064	6		ご	と	う	俊	秀	5,614.816
								7		あ	ら	と	英	夫	4,641	

得票数、当選人数に関する調 (続)

政党等の名称		みんなの党		政党等の名称		新党改革			
得票総数(a)+(b)		7,943,649.369	得票率	13.59	得票総数(a)+(b)		1,172,395.190	得票率	2.01
政党等の得票総数(a)		7,229,391.000		政党等の得票総数(a)		1,050,977.000			
名簿登載者の得票総数(b)		714,258.369		名簿登載者の得票総数(b)		121,418.190			
名簿登載者数		23		名簿登載者数		5			
当選人数		7		当選人数		1			
		男	7			男	1		
		女	0			女	0		
得票順位	当落	名簿登載者名		得票数	得票順位	当落	名簿登載者名		得票数
1	当	しばた 巧		87,863	1	当	あらい 広幸		65,250.743
2	当	江口 克彦		86,299	2		はとやま 太郎		23,944.860
3	当	上野 ひろし		52,051.578	3		はぎわら 誠司		20,025
4	当	寺田 すけしろ		45,846	4		中村 ゆきつぐ		7,607.587
5	当	小野 次郎		43,012.068	5		佐草 かずまさ		4,590
6	当	おぐま しんじ		37,222					
7	当	桜内 ふみき		37,191					
8		まやま 勇一		36,599.332					
9		ふじまき ゆきお		32,161.989					
10		山田 太郎		30,663.110					
11		田中 しげる		30,207.941					
12		つただ 恵子		24,585.072					
13		清水 こういちろう		22,711.458					
14		館のぶひで		22,233					
15		若林 アキ		22,097					
16		米田 まさこ		22,066.051					
17		宮越 かおる		20,319.819					
18		たなか あさこ		19,094.186					
19		後藤 啓二		13,122.050					
20		田中 まさえ		8,467.649					
21		ゆざ わ大地		8,146					
22		吉田 すずか		7,568.595					
23		大嶋 幸治		4,730.471					

69 比例代表党派別名簿登載者別

政党等の名称		たちあがれ日本		政党等の名称		幸福実現党			
得票総数(a)+(b)		1,232,207.336	得票率	2.11	得票総数(a)+(b)		229,026.162	得票率	0.39
政党等の得票総数(a)		757,939.000		政党等の得票総数(a)		161,018.000			
名簿登載者の得票総数(b)		474,268.336		名簿登載者の得票総数(b)		68,008.162			
名簿登載者数		9		名簿登載者数		5			
当選人数		1		当選人数		0			
		男	1			男	0		
		女	0			女	0		
得票順位	当落	名簿登載者名		得票数	得票順位	当落	名簿登載者名		得票数
1	当	片山	とらのすけ	117,636.923	1		ドクター・中松	38,242	
2		中畑	清	111,597	2		石川悦男	25,340.161	
3		村岡	としひで	69,375.104	3		林雅敏	1,732	
4		中山	なりあき	60,358.098	4		黒川白雲	1,419	
5		中川	義雄	50,236.778	5		饗庭直道	1,275.001	
6		杉村	太蔵	31,146.856					
7		三木	けえ	14,720					
8		藤井	げんき	10,194.438					
9		岡 佑	樹	9,003.139					

得票数、当選人数に関する調 (続)

政党等の名称		女性党		政党等の名称		日本創新党								
得票総数(a)+(b)		414,962.935	得票率	0.71	得票総数(a)+(b)		493,619.989	得票率	0.84					
政党等の得票総数(a)		341,625.000		政党等の得票総数(a)		321,123.000								
名簿登載者の得票総数(b)		73,337.935		名簿登載者の得票総数(b)		172,496.989								
名簿登載者数		10		名簿登載者数		6								
当選人数		0		当選人数		0								
		男	0	男	0	女	0							
		女	0	女	0									
得票順位	当落	名簿登載者名		得票数	得票順位	当落	名簿登載者名		得票数					
1		福	井	ち	よ	19,690	1	中	田	宏	122,978.154			
2		石	川	け	い	17,013.123	2	さ	い	と	う	弘	35,157.957	
3		永	井	久	美	11,116	3	岡	野	と	し	あ	き	4,486.790
4		つ	か	も	と	7,943	4	杉	井	や	す	ゆ	き	4,184
5		矢	野	洋	子	3,987.386	5	杉	本	哲	也	3,030		
6		竹	内	え	み	3,849.324	6	清	水	た	か	し	2,660.088	
7		清	水	美	代	2,990.601								
8		片	岡	か	よ	2,496								
9		佐	藤	ま	さ	2,303.501								
10		吉	山	ひ	で	1,949								

70 比例代表都道府県別党派別

政党等の名称	民主党			
得票順位	1	2	3	4
名簿登載者名	有田 芳生	谷 亮子	なおしま 正行	小林 正夫
当落	当	当	当	当
北海道	18,780	16,509.996	4,206	8,048.999
青森県	2,178	3,030	471	3,752.273
岩手県	2,306	4,864.994	1,710	2,558.391
宮城県	7,281	7,737.985	2,047	5,201.645
秋田県	1,758	2,781	926	2,455.574
山形県	2,934	4,405	804	2,065.279
福島県	4,069	5,061	1,900	6,202.189
茨城県	5,675	6,621	1,654	5,963.613
栃木県	2,670	3,867	6,913	3,045.114
群馬県	2,384	2,872	3,460	4,311.126
埼玉県	21,724	16,912	9,882	8,661.229
千葉県	20,625	17,850	2,989	8,154.455
東京都	68,704	39,123.994	10,085	15,820.221
神奈川県	33,095	22,717.982	14,130	8,681.130
新潟県	4,636	7,032.992	1,363	6,586.070
富山県	3,669	4,122	1,294	3,378.141
石川県	2,361	4,108	762	2,216.679
福井県	1,540	2,834	961	3,313.284
山梨県	2,078	2,680.996	555	2,682.378
長野県	8,337	6,322	1,941	4,661.430
岐阜県	6,976	6,933	2,890	4,222.651
静岡県	6,945	8,768	12,620	7,012.716
愛知県	23,132	21,658.999	77,142	10,870.849
三重県	6,580	6,206.998	6,408	4,051.385
滋賀県	3,222	3,135	1,894	2,618.436
京都府	6,666	5,261	2,145	2,456.834
大阪府	24,869	21,370	4,925	7,804.910
兵庫県	17,192	17,139	3,239	11,073.659
奈良県	3,396	3,001	543	2,208.986
和歌山県	1,053	1,526	371	2,683.925
鳥取県	575	832	218	867.571
島根県	1,180	1,703	562	2,836.418
岡山県	3,520	4,210	2,712	2,367.171
広島県	7,404	8,131.998	4,302	4,163.007
山口県	3,425	3,502	2,330	3,188.880
徳島県	1,482	2,456	294	1,450.460
香川県	2,268	3,791	466	2,601.219
愛媛県	3,354	5,334.997	729	1,947.618
高知県	974	1,357	244	1,494.512
福岡県	14,705	17,141	6,871	7,253.451
佐賀県	1,668	2,727	684	2,327.326
長崎県	4,225	5,295	1,020	2,449.717
熊本県	3,046	4,481.996	2,919	2,486.141
大分県	2,739	4,900.319	1,293	2,853.770
宮崎県	1,252	2,495.997	1,097	1,438.773
鹿児島県	3,961	4,987.060	1,342	2,777.014
沖縄県	1,221	2,795	508	1,961.325
合計	373,834	352,594.303	207,821	207,227.944

名簿登載者別得票数に関する調

民主党			
5	6	7	8
柳 沢 みつよし	石 橋 みちひろ	な ん ば 奨 二	津 田 やたろう
当	当	当	当
4,871	8,751	12,800	2,240
2,073	1,873	2,089	550
1,602	2,093	2,694	1,528
3,475	4,059	2,587	1,054
1,053	2,334	2,588	2,022
2,039	1,795	2,751	1,933
5,108	2,049	2,082	3,666
3,574	2,748	2,779	2,689
2,037	2,609	3,361	2,240
1,566	2,258	3,035	2,372
8,546	6,444	6,100	5,481
8,041	7,604	4,800	4,098
13,401	10,373	6,970	4,496
9,150	7,203	4,048	7,619
4,192	3,262	5,933	6,705
1,925	1,640	1,055	3,551
1,584	2,359	1,573	3,892
2,269	1,389	1,006	628
698	1,970	951	1,152
5,794	3,379	3,760	6,542
3,036	2,882	2,961	5,482
4,801	4,040	2,990	9,367
7,700	6,344	4,501	9,609
2,336	2,823	2,535	3,418
3,769	1,739	962	3,157
2,403	2,371	2,094	1,982
8,004	5,570	4,371	9,534
6,151	5,170	3,095	6,629
1,218	1,929	1,323	973
985	1,438	1,389	926
695	975	1,353	823
1,310	2,522	2,447	1,654
3,570	2,300	5,519	3,386
3,525	3,950	2,886	5,323
2,355	1,556	1,654	1,090
1,088	972	1,849	388
1,411	1,308	1,279	1,113
5,314	2,126	2,535	1,515
1,093	1,030	1,456	275
3,427	6,234	5,160	2,966
715	1,101	1,302	718
967	2,667	3,729	4,965
1,255	4,209	4,011	1,196
1,518	2,370	2,991	1,637
5,439	1,616	2,376	200
1,713	3,156	3,314	224
529	1,523	1,738	40
159,325	150,113	144,782	143,048

70 比例代表都道府県別党派別

政党等の名称	民主党			
得票順位	9	10	11	12
名簿登載者名	なたにや 正義	えさき たかし	ふじすえ 健三	加藤 としゆき
当落	当	当	当	当
北海道	10,738	22,478.763	323	1,387.888
青森県	231.206	66.210	35	331.842
岩手県	1,340.720	102.026	47	1,073.943
宮城県	53.202	148.306	96	1,155.714
秋田県	223	48.881	21	310.103
山形県	2,077.443	91.925	61	1,334.750
福島県	241.614	2,385.847	83	2,568.822
茨城県	2,659.448	898.999	291	6,506.988
栃木県	94	3,206.294	138	1,574
群馬県	1,115.567	2,431.797	148	3,253.993
埼玉県	466	1,682.094	9,645	3,804.997
千葉県	7,268	1,689.708	1,070	2,681.850
東京都	1,551.328	3,854.417	3,624	6,619.875
神奈川県	9,518.429	3,831.203	13,167	10,391.939
新潟県	3,441.717	138.256	164	2,097.795
富山県	1,357	93.272	2,631	1,017
石川県	4,780	1,342.285	2,169	981
福井県	2,630	1,555	3,673	1,333
山梨県	4,154.723	1,228.453	3,806	1,116
長野県	193.071	268.539	4,372	2,548
岐阜県	228.257	3,276.290	4,082	3,630.878
静岡県	7,963.388	939.140	8,596	5,560.966
愛知県	6,888.769	2,618.170	10,786	6,971.988
三重県	11,699.872	6,880.972	3,880	3,220
滋賀県	1,913	1,665.023	745	1,883
京都府	333	1,170.001	1,564	2,139
大阪府	4,109.797	5,490.861	4,420	5,603
兵庫県	15,582.977	3,882.767	4,834	15,978
奈良県	1,193	1,291.642	783	1,335
和歌山県	305	1,094	570	1,417
鳥取県	527.571	2,531.872	1,288	541
島根県	142	5,880	1,356	460
岡山県	5,314	2,359	1,586	1,000
広島県	3,039.882	7,863.883	3,402	2,706
山口県	183	3,216.625	5,271	726
徳島県	164	1,314.785	285	722
香川県	86	107	1,069	1,154
愛媛県	80	732.208	1,266	2,892.983
高知県	685	2,262	1,253	358.985
福岡県	7,459.121	18,206.675	8,653	2,875.954
佐賀県	137.500	265.328	1,968	591
長崎県	857.619	4,257.525	1,652	2,402
熊本県	840.121	4,282.957	7,095	2,053
大分県	9,386.947	278.309	1,961	1,720
宮崎県	325	73.164	1,677	227
鹿児島県	2,648.800	3,592.036	2,122	626
沖縄県	2,778.269	174.130	783	103.060
合計	139,006.358	133,248.638	128,511	120,987.313

名簿登載者別得票数に関する調（続）

民主党			
13	14	15	16
前田 たけし	たしろ かおる	白 しんくん	西村 まさみ
当	当	当	当
995.415	11,756	10,890	6,515.731
297.161	3,969.928	2,568	1,028.538
307.427	6,011.830	2,025	1,076.302
398.633	3,683.954	2,948	1,478.474
210.722	4,154.875	2,632	499.036
373.276	1,541.501	3,250	1,124.836
587.413	4,502.867	6,045	1,538.229
509.768	4,453.981	7,428	2,561.732
187.826	5,309.023	4,170	1,744.005
187.683	4,432.883	2,926	1,514.921
971.095	10,517	2,916	3,194.735
1,108.428	6,277.948	12,914	3,895.661
2,712.069	11,018.958	27,829	9,515.524
1,296.988	7,265.854	4,250	5,965.448
368.586	2,931.470	8,321	2,925.363
175.283	296.672	121	804.838
474.485	372	108	1,361.560
231.274	295	72	672.250
174.155	1,842.842	420	1,066.082
642.749	1,978	688	2,018.477
2,589.935	965	218	2,662.098
4,527.765	1,634.388	374	2,906.611
7,321.296	1,738.538	980	6,683.518
1,131.965	736	184	1,371.455
540.889	296	234	1,171.478
4,270.667	474	421	1,699.398
9,456.859	2,047.960	1,361	6,179.952
9,591.552	2,120.960	920	3,759.302
33,304.980	209	179	1,111.558
2,176.663	152	69	1,112.729
473.405	334	47	186.006
939.734	213	49	285.101
4,766.009	1,130.966	206	2,475.488
5,395.875	1,125	481	2,159.621
1,687.813	949	219	799.513
1,087.732	103	56	1,268.676
2,281.452	188	122	154.109
2,497.334	474	174	1,502.987
1,447.680	81	40	685.591
6,135.935	2,123	1,138	3,915.699
866.521	509.960	188	992.814
508.259	324	322	1,422.203
684.760	426.933	218	2,304.270
339.028	498.989	299	1,086.193
215.452	270	95	930.142
1,507.806	670	193	1,198.157
290.667	1,060.825	68	406.264
118,248.469	113,468.105	111,376	100,932.675

70 比例代表都道府県別党派別

政党等の名称 得票順位	民主党			
	17	18	19	20
名簿登載者名 当落	八代 英太	安藤 たかお	キナ 昌吉	いたくら 一幸
北海道	14,920	2,822.333	1,127	17,423
青森県	533	232.721	145	468
岩手県	413	487.682	312	839
宮城県	1,442	618.956	455	395
秋田県	418	382.541	126	305
山形県	657	364.644	177	176
福島県	924	526	234	1,060
茨城県	1,234	2,784.950	449	855
栃木県	611	3,138.993	225	465
群馬県	567	755.991	257	195
埼玉県	4,082	2,983.898	1,520	1,762
千葉県	3,971	2,507.958	2,154	1,299
東京都	14,756	14,299.995	6,029	2,711
神奈川県	6,983	3,913.666	3,588	2,046
新潟県	1,015	748.866	390	395
富山県	745	359.894	162	956
石川県	467	650.916	223	691
福井県	562	353	128	477
山梨県	3,242	577.806	187	262
長野県	1,186	1,331	436	574
岐阜県	1,518	1,148	478	2,472
静岡県	1,504	776	681	1,855
愛知県	4,577	6,687.637	1,922	6,382
三重県	1,183	1,379.352	697	2,032
滋賀県	649	281	314	698
京都府	1,034	440	708	1,876
大阪府	5,075	4,963.933	2,006	5,056
兵庫県	3,129	3,305	1,928	3,761
奈良県	572	498	354	1,321
和歌山県	312	541	121	736
鳥取県	107	95.826	99	315
島根県	164	237	202	394
岡山県	739	738	364	438
広島県	1,509	1,224	472	1,497
山口県	648	822	248	389
徳島県	310	1,003	137	329
香川県	573	285	238	225
愛媛県	885	547.950	216	943
高知県	178	462	95	456
福岡県	2,403	1,719	1,153	1,743
佐賀県	282	833.904	140	124
長崎県	735	457	2,179	788
熊本県	645	628.973	240	337
大分県	834	786	270	321
宮崎県	390	406.914	113	451
鹿児島県	704	858.960	776	1,509
沖縄県	353	379.141	36,251	719
合計	89,740	71,346.400	70,726	70,521

名簿登載者別得票数に関する調（続）

民主党			
21	22	23	24
小寺 弘之	松岡 とおる	くどう けんたろう	石井 茂
280	238.001	711	3,039
104	101.638	719	305.750
133.186	94.875	55,811	423.280
166.105	478.710	495	1,076.607
38.100	41.700	105	658.280
46.555	66.500	93	323.507
136.203	85.300	220	1,839.452
192.508	300.880	248	794.252
320.314	689.916	76	411
57,585.902	1,079.277	61	292.175
1,036.271	2,112.484	621	3,270.716
709.856	377.626	544	2,472.666
2,025.189	1,314.924	1,499	5,287.619
1,184	639.429	945	5,815.786
157.583	276.943	104	608.694
94	89.926	81	734.882
68	112.242	57	586.636
46	144.488	68	649
85	153.548	75	638
175	1,175.624	197	934
195.426	322.610	197	2,694.548
269.608	224.625	203	2,387.902
682.323	1,815.301	494	6,589.307
110.362	1,331.799	138	1,243.657
348.137	2,134.645	52	573
124.162	3,409.352	154	1,038
379.008	17,720.604	383	3,364.699
410.094	7,175.552	376	2,910
76	4,608.523	88	648
34	2,409.444	19	154
17	1,973.555	14	278
23	215	43	318
71	410.791	40	598
219.150	1,296.547	173	3,096
78.183	372.350	77	654.952
17	859.621	44	372
33.018	1,081.695	66	478
77	650.375	179	789.878
31	2,347.754	22	155
188.122	5,879.693	347	1,535.950
24	269.690	56	267.412
72	296.186	94	456.600
62	751.219	81	485
64	466.472	178	483
33	130.420	98	340.714
101.042	326.199	162	503
23.111	64.768	77	329.347
68,346.518	68,118.821	66,585	62,905.268

70 比例代表都道府県別党派別

政党等の名称 得票順位	民主党			
	25	26	27	28
名簿登載者名	田村 こうたろう	円 より子	池谷 幸雄	清水 のぶつぐ
当落				
北海道	925.337	2,467	3,006	2,287.457
青森県	73.134	260.101	544.930	291.080
岩手県	153.438	248	449.968	405.889
宮城県	258.253	872	1,080	240.679
秋田県	76.654	396	272.331	202.751
山形県	74.679	320	486	178.616
福島県	170.997	505.234	795.455	410.713
茨城県	247.620	732	1,014	1,143.771
栃木県	130.200	350	563	477.978
群馬県	109.300	286	468.904	372.808
埼玉県	824.542	2,789	2,651	6,037.680
千葉県	933.318	3,340.577	2,493	2,984.603
東京都	2,875.655	17,523	7,494	7,374.686
神奈川県	1,702.711	5,744	3,800	3,073.542
新潟県	232.390	821.224	793	668.390
富山県	170.965	280	521	156.856
石川県	173.876	259	582	260.577
福井県	61.708	198	336	441.657
山梨県	75.800	172	408	184.727
長野県	337.746	773	1,084	252.770
岐阜県	385.253	934	1,315	392.147
静岡県	443.661	770	1,290	465.089
愛知県	1,321.172	2,241.122	3,284	1,678.155
三重県	485.063	579	984.700	454.981
滋賀県	204.081	377	614	831.298
京都府	453.213	776	811	1,214.855
大阪府	2,235.435	2,434.174	4,204	10,374.889
兵庫県	1,770.447	2,114.173	2,245	3,080.256
奈良県	289.793	344	528.571	1,152.401
和歌山県	90.903	130	112	473.896
鳥取県	33,640.107	71	140	84.114
島根県	500.638	292	245	85.333
岡山県	362.850	597	580	274.499
広島県	1,007.887	694	1,270	768.867
山口県	283.319	348	677	230.225
徳島県	155.800	209	478	187.887
香川県	169.952	1,178	466	421.591
愛媛県	219.221	442	698	335.925
高知県	269.868	191	331	144
福岡県	2,225.792	1,476	1,489.327	552.950
佐賀県	489.037	160	314	303.773
長崎県	556.131	426	757.812	166.588
熊本県	651.850	674	443	353.122
大分県	1,574.820	411	569	144.493
宮崎県	241.109	194	280	193.126
鹿児島県	971.507	414	797	256.945
沖縄県	81.485	197.172	390	648.032
合計	60,688.717	57,009.777	54,155.998	52,716.667

名簿登載者別得票数に関する調（続）

民主党			
29	30	31	32
土 田 ひろかず	大 石 正 光	桂 き ん し	かめはら 了 円
603	1,032	742	649
85	169	111	32
126	717	116	51
145	31,055	295	88
111	78	73	29
180	154	90	63
209	391	204	108
251	290	237	155
124	156	111	87
197	133	84	50
745	1,155	536	207
636	889	723	302
1,938	2,322	1,752	682
1,638	1,680	985	582
218	212	180	298
122	143	163	383
987	193	191	117
304	96	223	315
2,224	837	88	68
253	236	259	158
283	287	480	401
34,588	560	362	142
903	767	1,547	292
237	184	848	285
146	89	1,444	440
305	241	2,014	560
998	950	20,478	1,007
730	369	6,290	1,310
182	112	1,800	289
99	42	640	248
205	14	64	61
72	55	72	311
152	91	564	158
270	368	560	1,864
140	148	250	1,896
81	40	390	142
83	68	423	190
196	149	514	169
35	42	75	70
349	698	651	3,582
169	82	72	1,361
216	225	207	1,077
243	192	152	21,875
221	233	184	2,053
118	83	90	507
195	96	332	1,004
127	159	126	92
52,439	48,282	47,792	45,810

70 比例代表都道府県別党派別

政党等の名称 得票順位	民主党			
	33	34	35	36
名簿登載者名 当落	下田 あつこ	庄野 真代	中村 ひでき	岡崎 友紀
北海道	1,279	2,357	634.811	1,592.751
青森県	21,300	216	101.857	220.400
岩手県	484	282	116.595	249.875
宮城県	383	797	236.543	1,029.277
秋田県	481	285	57.564	143
山形県	275	376	73.223	344.988
福島県	259	415	24,753.092	596.788
茨城県	335	651	375.970	718.573
栃木県	160	323	106.076	296.818
群馬県	315	324	113.064	257.759
埼玉県	697	2,501	416.645	1,476.784
千葉県	736	2,424	526.343	1,741.802
東京都	1,538	8,177	1,004.903	3,953.805
神奈川県	1,351	3,685	710.749	2,333.668
新潟県	756	584	172.803	430.952
富山県	208	304	91.554	363.688
石川県	222	286	160.065	299.289
福井県	209	198	106.607	183.913
山梨県	242	230	114.508	162
長野県	607	822	160.215	588.899
岐阜県	658	755	252.968	632.313
静岡県	542	946	240.454	750.779
愛知県	999	3,036	468.330	2,911.185
三重県	438	750	269.592	632.735
滋賀県	222	346	79.379	407.198
京都府	297	672	167.647	536.952
大阪府	825	3,231	514.667	3,088.291
兵庫県	757	1,826	343.601	1,886.045
奈良県	313	409	146.821	369.790
和歌山県	109	182	42.307	131
鳥取県	76	79	15.587	63.500
島根県	357	163	71.081	107.952
岡山県	442	408	76.402	397.326
広島県	531	688	324.987	676.894
山口県	191	353	94.217	339.570
徳島県	242	305	251.942	182.833
香川県	148	284	62.593	410.882
愛媛県	455	355	228.719	536.224
高知県	136	61	24.336	109.600
福岡県	1,075	1,410	347.829	1,092.153
佐賀県	534	167	69.507	162.735
長崎県	566	350	226.934	359.704
熊本県	184	262	130.560	250.898
大分県	422	339	104.891	318.715
宮崎県	304	188	91.721	131
鹿児島県	444	358	456.768	297.947
沖縄県	427	245	255.070	162.800
合計	43,531	43,405	35,392.097	33,932.050

名簿登載者別得票数に関する調（続）

民主党			
37	38	39	40
前田 ゆうきち	伊藤 かずお	広中 和歌子	家西 さとる
1,041.727	1,530.193	616	677
137.977	162.463	37	38
289.613	250.267	60	55
292.683	945.417	198	171
155.373	262.195	44	49
220.501	214.030	64	48
275.629	261.644	122	87
609.406	347.557	272	142
442.168	128.505	97	230
418.656	114.669	74	64
1,333.672	946.482	937	5,096
1,242.198	1,032.849	11,974	724
1,660.933	2,739.336	3,665	2,145
1,137.367	1,928.205	1,943	1,141
343.106	929.741	130	133
174.913	104.750	132	49
227.571	596.920	140	123
140.641	1,140.341	33	44
56.362	92.666	53	54
287.739	316.617	218	141
802.633	488.249	209	148
502.087	535.463	232	155
11,698.424	1,987.390	784	596
538.840	572.087	160	143
200.226	116.653	209	225
330.826	211.285	535	621
898.884	864.033	1,155	1,771
762.662	816.021	1,047	1,092
198.996	132.514	192	720
87.877	36.701	48	42
46.684	62	24	20
74.257	82.327	46	30
230.974	290.244	185	117
614.199	507.896	785	192
164.643	589.883	519	68
89.713	128.260	52	61
130.538	147.757	155	94
326.736	543.598	171	166
38.454	843.479	36	30
583.769	4,534.552	615	564
101.471	170.976	75	26
191.045	709.223	188	107
726.737	188.995	85	169
359.244	242.179	119	81
555.955	81.036	42	55
352.442	262.277	109	397
362.040	230.039	43	72
31,458.591	29,419.964	28,629	18,973

70 比例代表都道府県別党派別

政党等の名称 得票順位	民主党			
	41	42	43	44
名簿登載者名 当落	矢野 よしあき	野村 こういち	竹内 栄一	村田 なおじ
北海道	987.593	1,089	741.028	203
青森県	173.340	101.677	205.537	13
岩手県	160.500	293.081	52.666	39
宮城県	322.321	168.383	88.794	81
秋田県	64.666	70.733	54.709	53
山形県	210	138.225	66	33
福島県	260.055	108	110.960	56
茨城県	344.123	825	119.515	43
栃木県	330.709	490.535	77.333	28
群馬県	106	100	72.052	21
埼玉県	1,182.274	729	341.058	121
千葉県	811.926	435.352	391.821	189
東京都	1,797.021	1,714	1,017.240	243
神奈川県	1,164.528	902.027	5,996.488	339
新潟県	185.770	93.666	139.676	55
富山県	158.678	357.390	94.669	36
石川県	117.803	124	63.453	23
福井県	104.231	64	53.073	21
山梨県	106.643	153.714	81.571	210
長野県	251.666	1,711.637	177.339	60
岐阜県	503.645	166.090	209.150	42
静岡県	380.849	287	236.519	70
愛知県	1,381.018	589	462.178	138
三重県	501.802	190.079	220.678	71
滋賀県	150.558	82	81.393	24
京都府	326.226	506	160.453	51
大阪府	1,229.634	1,234	563.730	127
兵庫県	996.375	1,357.450	386.416	104
奈良県	201.850	128	79.688	20
和歌山県	73.750	99	80.289	9
鳥取県	26	31	21	22
島根県	79.732	46	63.513	25
岡山県	177.672	102	62.297	48
広島県	364.778	116.166	156.077	71
山口県	123.659	114	87.688	317
徳島県	101.039	32	68.466	13
香川県	155.418	47	47.262	20
愛媛県	273.984	143.260	108.337	26
高知県	57.777	350	33	13
福岡県	853.018	263.250	288.951	3,652
佐賀県	167.925	58.557	40.400	79
長崎県	316.139	114	89.482	89
熊本県	272.042	90.724	87.338	148
大分県	347.855	199	111.494	169
宮崎県	217.435	50	72.900	32
鹿児島県	304.282	1,274.577	167.934	47
沖縄県	184.581	140.871	47.550	42
合計	18,608.890	17,480.444	13,979.165	7,336

名簿登載者別得票数に関する調（続）

民主党				
45	小計 (名簿登載者の得票総数) (a)	政党等の得票総数 (b)	得票総数 (a+b)	松岡りきお
205.996	206,519.019	884,846	1,091,365.019	
21.361	51,448.124	143,011	194,459.124	
17.125	94,471.673	199,514	293,985.673	
23.288	87,302.929	243,425	330,727.929	
14.300	29,065.088	125,327	154,392.088	
9.500	34,103.978	137,983	172,086.978	
29.700	83,244.203	249,176	332,420.203	
197.115	72,922.769	319,529	392,451.769	
39.080	53,850.887	179,762	233,612.887	
43.715	102,787.242	158,282	261,069.242	
301.507	165,360.163	827,365	992,725.163	
114.370	159,748.315	678,445	838,193.315	
335.064	355,572.756	1,554,030	1,909,602.756	
224.566	229,507.705	981,681	1,211,188.705	
20.051	71,191.104	321,059	392,250.104	
20.071	34,387.442	115,510	149,897.442	
8.756	38,455.113	137,819	176,274.113	
8.511	31,110.978	96,167	127,277.978	
21.449	37,431.423	116,507	153,938.423	
34.372	68,183.890	331,209	399,392.890	
36.388	71,441.529	240,840	312,281.529	
36.375	140,482.385	417,340	557,822.385	
136.685	271,316.354	911,583	1,182,899.354	
36.194	80,159.568	233,670	313,829.568	
28.347	40,311.741	176,328	216,639.741	
48.638	57,072.509	278,949	336,021.509	
254.350	222,503.670	890,684	1,113,187.670	
159.420	178,795.729	580,885	759,680.729	
31.467	69,805.580	155,594	225,399.580	
12.550	24,384.034	107,571	131,955.034	
17.439	49,950.237	54,350	104,300.237	
10	27,924.086	89,817	117,741.086	
38.206	55,174.895	197,269	252,443.895	
57.448	87,233.162	286,028	373,261.162	
30.647	42,407.167	165,083	207,490.167	
12.376	21,275.590	88,376	109,651.590	
20.301	27,100.787	94,649	121,749.787	
109.619	42,929.953	157,265	200,194.953	
10.242	21,384.278	83,478	104,862.278	
120.278	155,657.469	474,434	630,091.469	
10.309	23,372.145	95,626	118,998.145	
23.809	49,102.976	169,015	218,117.976	
39.774	71,958.410	222,237	294,195.410	
15.524	47,493.242	125,413	172,906.242	
32.579	25,250.437	103,320	128,570.437	
38.795	47,548.548	172,071	219,619.548	
58.230	58,266.777	60,649	118,915.777	
3,115.887	4,016,968.059	14,433,171	18,450,139.059	

70 比例代表都道府県別党派別名簿登載者別得票数に関する調（続）

政党等の名称	民主党
得票順位	得票率
名簿登載者名	
当落	
北海道	5.92
青森県	1.05
岩手県	1.59
宮城県	1.79
秋田県	0.84
山形県	0.93
福島県	1.80
茨城県	2.13
栃木県	1.27
群馬県	1.41
埼玉県	5.38
千葉県	4.54
東京都	10.35
神奈川県	6.56
新潟県	2.13
富山県	0.81
石川県	0.96
福井県	0.69
山梨県	0.83
長野県	2.16
岐阜県	1.69
静岡県	3.02
愛知県	6.41
三重県	1.70
滋賀県	1.17
京都府	1.82
大阪府	6.03
兵庫県	4.12
奈良県	1.22
和歌山県	0.72
鳥取県	0.57
島根県	0.64
岡山県	1.37
広島県	2.02
山口県	1.12
徳島県	0.59
香川県	0.66
愛媛県	1.09
高知県	0.57
福岡県	3.42
佐賀県	0.64
長崎県	1.18
熊本県	1.59
大分県	0.94
宮崎県	0.70
鹿児島県	1.19
沖縄県	0.64
合計	100.00

70 比例代表都道府県別党派別

政党等の名称	自由民主党			
得票順位	1	2	3	4
名簿登載者名	片山 さつき	佐藤 ゆかり	山谷 えり子	たかがい 恵美子
当落	当	当	当	当
北海道	9,646.288	7,414.773	15,105	5,396.980
青森県	3,127.048	2,089.776	16,652	2,192.976
岩手県	1,047.764	1,047.275	4,854	2,837.999
宮城県	4,157.540	2,920.773	10,055	5,670.928
秋田県	1,636.711	1,739.044	6,286	4,910.992
山形県	1,833.620	1,882.385	4,114	2,989.973
福島県	3,159.630	3,057.335	4,036	9,024.759
茨城県	4,434.686	9,509.540	6,254	4,483.981
栃木県	3,008.789	4,135.912	6,305	6,705.995
群馬県	4,552.444	3,338.917	3,338	6,141.974
埼玉県	18,858.024	16,235.243	11,295	2,954.920
千葉県	10,272.220	12,033.412	11,745	3,462.958
東京都	33,428.602	52,960.560	24,170	4,731
神奈川県	19,202.485	19,938.346	11,800	3,550.927
新潟県	3,960.560	3,161.953	2,305	5,451.840
富山県	3,914.086	2,994.783	2,031	4,645
石川県	2,055.408	2,150.895	4,942	5,666.990
福井県	1,187.484	925.197	8,662	3,904.975
山梨県	717.249	1,012.901	923	3,768.911
長野県	1,468.297	1,465.739	2,161	6,394.974
岐阜県	3,019.453	32,041.631	2,381	4,221.952
静岡県	53,054.571	6,300.862	6,442	4,337.914
愛知県	20,608.575	19,046.748	5,646	5,384.975
三重県	2,704.383	3,326.854	1,897	3,721.974
滋賀県	2,328.882	1,801.864	1,916	1,835.887
京都府	4,162.380	3,519.712	2,973	1,707
大阪府	16,883.790	11,348.217	7,837	4,776.977
兵庫県	12,982.202	7,507.548	6,474	5,494.913
奈良県	2,678.966	2,342.903	1,582	3,145.996
和歌山県	1,041.106	820.932	2,041	2,970.996
鳥取県	1,284.448	933.952	1,189	1,278
島根県	1,006.376	915.953	2,232	3,089
岡山県	3,336.043	2,195.938	1,398	7,585
広島県	6,594.917	5,323.561	3,768	5,542.942
山口県	3,630.672	5,294.529	5,839	4,319.996
徳島県	785.471	694.780	869	2,702
香川県	1,642.878	1,211.847	970	6,229.995
愛媛県	3,178.542	2,176.801	3,669	5,444.997
高知県	799.621	468.889	1,359	881
福岡県	9,282.044	6,790.802	13,304	6,871
佐賀県	1,729.518	1,314.597	2,615	2,125.979
長崎県	3,063.577	3,731.151	3,035	8,630.983
熊本県	2,471.318	1,998.681	4,110	9,427.881
大分県	2,837.088	2,246.650	8,898	3,994.992
宮崎県	1,103.420	1,076.245	2,245	3,107.967
鹿児島県	4,012.121	2,417.650	1,894	4,276.985
沖縄県	1,144.970	1,448.795	853	2,446.862
合計	299,036.267	278,312.851	254,469	210,443.215

名簿登載者別得票数に関する調（続）

自由民主党			
5	6	7	8
三原 じゅん子	中村 ひろひこ	脇 まさし	藤井 もとゆき
当	当	当	当
6,435	6,970.444	7,815.498	4,767.721
2,397.898	4,117.316	3,947.146	2,502.669
1,349	2,591.720	1,860.272	1,719.383
3,217	1,839.105	4,084.624	2,644.342
1,436	939.075	2,126.500	2,287.377
2,263	1,794.118	5,148.473	1,409.870
2,564.765	2,325.193	3,500.122	2,033.200
3,455	2,629.837	4,895.102	3,565.115
3,421	1,930.972	6,792.565	1,632.253
2,828	1,728.155	972.995	2,032.457
8,251	1,575.296	3,980.515	3,840.281
6,361.421	4,420.921	3,243.148	3,775.809
21,060	2,116.126	4,377.701	9,017.678
9,590	1,340.021	2,499.541	7,247.115
3,409.775	1,849.333	6,160.765	2,896.807
1,332	1,282.854	3,103.764	2,306.788
2,438	4,537.549	3,192.040	1,652.283
883	3,982.479	1,121	1,381.253
851	1,431.331	2,127.041	1,245.609
1,293	331.856	763.125	2,589.384
3,880	2,883.988	5,171.919	2,279.438
4,697	1,268.238	2,898.263	4,448.252
9,584.877	5,812.728	3,768.607	6,889.960
2,537	3,152.157	5,793.582	2,657.194
1,498	381.530	1,550.187	1,782.652
2,859	946.114	1,429	1,848.188
11,412.825	2,262.637	1,763.910	8,099.475
8,224.826	2,570.328	3,064.932	6,139.672
1,464	421.672	773	1,487.467
1,085	1,279.806	1,154.546	1,847.516
622	432.706	1,873.900	1,647.284
774	1,602.086	4,690.823	1,415.703
1,746	2,116.244	1,025	4,377.991
3,130	4,321.688	3,970	3,633.929
2,138	1,987.884	2,427.590	3,505.010
1,040	43,260.934	2,652	1,568.515
1,671	3,542.939	2,827.743	2,268.500
2,048	3,979.557	3,999	1,933.746
668	2,024.029	3,514.882	1,492.619
6,780	1,637.179	3,168.439	9,109.036
1,747	520.499	3,078.379	1,984.158
2,483	1,497.688	1,102.818	1,779.006
1,644	2,760.108	3,983.480	3,938.510
2,985	1,177.291	1,802.189	2,640.348
1,280	1,212.620	1,809.874	2,301.984
3,119	9,009.334	6,398.107	2,902.890
2,388.826	4,672.139	1,375.683	1,245.179
168,342.213	156,467.824	148,779.790	145,771.616

70 比例代表都道府県別党派別

政党等の名称	自由民主党			
得票順位	9	10	11	12
名簿登載者名	小坂 けんじ	水おち 敏栄	うと たかし	あかいし 清美
当落	当	当	当	当
北海道	1,039	5,644	10,828.222	4,006
青森県	343	1,961	2,224.769	5,802.987
岩手県	244	2,324	568.457	1,499.991
宮城県	541	1,488	3,383.015	2,201.974
秋田県	260	1,367	496.627	1,262.956
山形県	378	1,238	704.723	1,822.947
福島県	958	1,778	2,703.565	1,813.987
茨城県	998	2,005	3,194.891	2,585.973
栃木県	493	1,103	883.703	1,280
群馬県	3,980	1,299	1,091.034	1,309
埼玉県	2,729	3,092	8,303.570	4,989.955
千葉県	2,032	3,106	5,785.799	3,190.963
東京都	9,677	2,883	7,698.332	7,392.990
神奈川県	3,769	2,945	7,459.482	4,896
新潟県	2,517	12,438	1,323.743	1,727
富山県	418	2,512	745.727	1,090
石川県	356	2,610	1,464.714	860.986
福井県	1,651	2,190	269	686
山梨県	243	1,430	455.279	627
長野県	88,347	1,368	485.232	1,076
岐阜県	350	2,437	1,072.650	2,275
静岡県	746	2,851	3,113.328	3,615.929
愛知県	1,527	2,811	2,276.413	6,204.945
三重県	439	3,002	792.595	1,843
滋賀県	243	1,621	593.764	1,143
京都府	461	1,357	2,537.948	1,488.923
大阪府	1,977	4,020	2,237.919	6,656
兵庫県	1,719	3,845	2,337.176	6,118.965
奈良県	456	2,020	650.323	1,106.989
和歌山県	129	2,232	220	480
鳥取県	224	1,645	918.118	340
島根県	593	2,707	716	542
岡山県	511	3,705	787	961
広島県	666	3,619	2,612.114	2,170
山口県	1,170	3,389	1,936.371	1,192
徳島県	136	1,534	538.214	548
香川県	249	1,752	1,126	1,158
愛媛県	379	1,980	1,060.750	1,146
高知県	321	1,644	621	435
福岡県	685	4,886	7,580.871	4,619
佐賀県	118	2,296	2,084.661	1,468
長崎県	228	3,765	2,001.334	2,375
熊本県	244	4,314	5,547.036	1,425
大分県	243	3,662	1,797.593	2,057
宮崎県	122	3,133	2,703.757	1,127
鹿児島県	299	4,865	12,739.920	3,924.992
沖縄県	240	1,784	768.274	1,715.336
合計	135,448	131,657	121,441.013	108,258.788

名簿登載者別得票数に関する調（続）

自由民主党			
13	14	15	16
堀内 恒夫	あだち まさし	うすい 正人	あきもと 司
3,347	2,022.685	1,710	1,375
942	490.312	466	1,080
457	412.401	254	551
1,212	1,399.025	642	1,011
803	458.868	472	390
981	658.656	342	606
1,533	797.715	778	587
2,134	3,597.515	743	1,145
1,421	2,294.148	534	439
1,933	3,180.719	881	1,007
5,750	6,174.600	1,390	4,529
4,539	8,453.284	68,193	2,127
12,208	14,120.792	3,234	24,831
7,110	8,930.064	1,896	5,692
1,251	3,986.589	743	934
1,374	2,850.149	263	493
597	2,616.927	311	319
361	2,330	170	293
17,195	1,111.628	346	354
651	543.005	661	832
1,023	946.837	947	1,018
2,525	1,377.473	811	2,165
3,034	2,917.911	1,759	4,119
841	786.036	383	809
611	362.461	215	351
1,164	816	498	719
4,861	3,482.665	1,382	3,019
5,028	2,254.646	1,877	2,008
735	450	226	380
1,045	153.354	181	376
351	191.063	466	103
417	361.141	649	162
611	473	162	268
1,489	1,685	727	765
992	6,424.352	279	456
256	188	225	148
486	635.166	166	403
1,059	647	347	401
281	164.099	337	566
2,457	2,546.919	1,250	2,325
492	584.332	189	521
1,287	2,600.463	365	1,038
1,153	1,163.235	495	1,545
1,183	1,809.219	512	1,022
844	699.965	347	680
1,312	1,091.634	1,277	10,577
504	444.592	181	3,409
101,840	101,685.645	100,282	87,948

70 比例代表都道府県別党派別

政党等の名称	自由民主党			
得票順位	17	18	19	20
名簿登載者名	木村 よしお	渡辺 ともよし	保坂 さんぞう	もんでん 英 慈
当 落				
北海道	894.803	1,561	254.148	2,070
青森県	351.896	564	52.679	1,097
岩手県	603.492	242	69.911	1,746
宮城県	292.780	506	133.177	13,117
秋田県	363.283	269	54.700	680
山形県	458.852	481	159.008	1,114
福島県	434.210	770	153.893	330
茨城県	482.037	856	357.853	1,187
栃木県	1,441	759	149.458	239
群馬県	1,156.723	230	196.957	686
埼玉県	1,106	1,781	2,430.353	2,560
千葉県	637.588	1,775	1,896.278	885
東京都	2,609.377	3,511	64,752.427	2,079
神奈川県	1,758	2,504	1,679.039	898
新潟県	310.048	724	148.355	1,290
富山県	293	360	238.010	3,017
石川県	236.666	521	96.258	2,266
福井県	499	279	31.347	100
山梨県	157.024	139	75.487	51
長野県	199	219	144.929	189
岐阜県	302.482	2,845	221.944	748
静岡県	518.848	1,421	450.258	3,988
愛知県	1,059.741	2,725	4,915.466	1,601
三重県	319.471	454	165.345	132
滋賀県	480	251	42.080	438
京都府	570	450	142.155	225
大阪府	1,867.660	1,830	438.302	285
兵庫県	2,108.838	1,850.451	553.163	476
奈良県	1,451.439	264	67.724	1,162
和歌山県	604	371	32.589	724
鳥取県	344	483	29.412	263
島根県	300	230	40.054	5,503
岡山県	841	261	37.250	108
広島県	492	1,595	116.463	1,551
山口県	415	1,201	100.648	211
徳島県	439	268	36.530	373
香川県	45,865.971	398	37.250	170
愛媛県	823.379	950	91.629	765
高知県	151.600	249	36.415	606
福岡県	2,349.282	35,758	233.231	11,071
佐賀県	855.739	1,125	64.432	4,486
長崎県	762.311	1,972	49.265	906
熊本県	2,003.773	1,543	48.142	4,752
大分県	802	1,822	70.968	414
宮崎県	1,794.923	1,092	35	1,319
鹿児島県	2,072.569	1,924	74.975	1,546
沖縄県	498.349	503	44.960	957
合計	84,378.154	81,886.451	81,249.917	80,381

名簿登載者別得票数に関する調（続）

自由民主党			
21	22	23	24
西 島 英 利	な かの ま さ し	つ の だ 宏 子	大 西 ひろゆき
2,926	773.797	1,269	664
520	457.523	158	172
610	605.309	208	122.057
934	43,001.322	339	288.168
576	615.621	271	149.533
286	645.852	207	176.397
899	686.151	168	140.117
208	621.373	251	421.588
288	251.277	359	170.030
559	304.280	194	176.028
1,031	1,429.877	612	1,259.228
804	1,480.563	500	879.475
4,532	2,924.502	1,311	2,365.225
1,264	1,649.391	41,221	1,366
634	1,149.632	755	239.206
561	331.086	97	206
548	188.031	88	244
218	142	84	148
103	121.321	107	31
336	363.865	141	130.200
2,069	214.235	184	530.227
3,359	886.251	816	522.141
1,709	963.305	738	1,469.735
269	387.368	280	499.896
157	260.347	193	395.482
216	365	352	3,119.513
777	1,177.421	653	25,396.929
959	1,426.965	1,635	2,848.858
222	210	98	887
113	110.096	100	345
596	73.035	40	47
275	76.033	76	124.625
869	151	98	159
752	361	273	1,220.536
2,803	238.056	106	297.400
346	93	44	326
535	331.090	88	472.641
713	214	138	617
154	64.014	57	188
25,581	502.635	761	1,402.801
1,657	152.286	133	252
1,997	196.717	287	290
3,777	208.278	193	349
1,412	367.587	236	294.481
2,490	147.157	103	157
3,484	419.251	385	403.536
1,003	304.706	321	150.563
76,131	67,643.606	56,728	52,114.616

70 比例代表都道府県別党派別

政党等の名称 得票順位	自由民主党			
	25	26	27	28
名簿登載者名	平 田 耕 一	三 橋 貴 明	ま っ な み けんしろう	神 取 忍
当 落				
北 海 道	635	1,347.817	609	1,241
青 森 県	168.322	305.523	157	239
岩 手 県	81.916	230.567	91	190
宮 城 県	167.615	617.564	118	568
秋 田 県	111.266	220.730	148	205
山 形 県	162.772	258.933	115	328
福 島 県	251	373.368	115	346
茨 城 県	182	891.520	294	729
栃 木 県	126.464	437	105	270
群 馬 県	79	495.135	155	340
埼 玉 県	501	2,532.717	687	1,212
千 葉 県	606.647	2,538.444	405	1,192
東 京 都	1,260	8,122.765	1,518	4,629
神 奈 川 県	725.971	4,002.370	923	8,133
新 潟 県	285.333	518.735	230	460
富 山 県	299.609	360.340	141	248
石 川 県	250	403.249	284	206
福 井 県	198	164.385	74	134
山 梨 県	142.285	171.541	69	145
長 野 県	106.361	435.509	76	287
岐 阜 県	2,280.909	453.277	276	360
静 岡 県	635	1,016.040	391	731
愛 知 県	2,064	2,101.290	3,083	2,244
三 重 県	29,989.914	436.635	212	265
滋 賀 県	1,124	350.765	233	158
京 都 府	239	765.645	366	304
大 阪 府	1,463	2,756.055	17,833	1,340
兵 庫 県	848.550	2,060.200	1,106	874
奈 良 県	256	382	301	217
和 歌 山 県	171	207.981	2,518	79
鳥 取 県	26	138.171	96	78
島 根 県	75	111	61	98
岡 山 県	167	410.285	85	217
広 島 県	334.833	788	273	427
山 口 県	188	363.470	155	294
徳 島 県	85	213.495	104	109
香 川 県	135	256	159	294
愛 媛 県	242.739	393.941	168	297
高 知 県	77	184.297	88	122
福 岡 県	387.750	1,568.315	411	923
佐 賀 県	76.442	172	129	173
長 崎 県	248	309.303	154	295
熊 本 県	141.273	1,149.414	265	188
大 分 県	233	296.250	178	356
宮 崎 県	172	221.710	90	137
鹿 児 島 県	547.421	352.699	218	692
沖 縄 県	164.126	360.400	1,376	419
合 計	48,712.518	42,246.850	36,643	32,793

名簿登載者別得票数に関する調（続）

自由民主党			
29	30	31	32
おのぞら 有 一	い ち せ 明 宏	伊 藤 は じ め	し ば の たいぞう
468.153	156	779.956	354.138
167	32	143.509	96
22,019.761	55	224.255	147
528	123	1,110.342	189
113.722	36	231.494	112.307
159.211	65	362.914	147.428
114.071	80	212.274	276.376
114	80	320.087	178
89	42	188.823	180
624	108	146.977	203.641
714	210	1,290.218	852.678
260	208	504.276	481
832	415	2,224.566	1,538.260
484	254	1,279.691	580.742
76	63	334.080	3,329.673
37	69	118.555	188.500
44	230	92.776	113
39	24,475	145.723	64
40	17	40.756	96.870
42	45	195.421	521.322
62	80	495.949	171
162	121	558.121	426.326
247	230	1,765.770	438.428
533	72	400.869	308
49	142	139.446	96
100	654	284.907	165
451	660	1,189.377	734.536
342	371	992.226	943.666
66	81	146.028	127.600
646	32	64.026	434.183
11	9	51	24
22	16	83.061	43
29	20	127.107	85.159
574	72	305.374	435
41	51	304.371	242
16	19	50.277	55
71	46	108.877	57.250
90	42	204.869	117
42	9	137.335	35
163	165	687.846	520.538
64	28	134.946	123.953
47	146	326.773	548.221
39	40	88.349	100
83.400	82	212.066	795
33	34	98.272	560.881
156.538	133	500.109	426
114.796	40	136.453	85.263
31,219.652	30,158	19,540.497	17,747.939

70 比例代表都道府県別党派別

政党等の名称 得票順位	自由民主党			小計 (名簿登載者の得票総数) (a)
	33	34	35	
名簿登載者名 当落	田島みわ	安井じゅん一郎	日置たつはる	
北海道	291	370	42	110,230.423
青森県	458	35	902	56,413.349
岩手県	922	26	13	51,825.530
宮城県	170	207	17	108,894.294
秋田県	235	74	196	31,534.806
山形県	157	82	27	33,560.132
福島県	155	83	10	46,247.731
茨城県	508	49	347	63,708.098
栃木県	181	34	42	47,732.389
群馬県	115	28	15	45,426.436
埼玉県	1,032	363	109	125,661.475
千葉県	588	199	177	168,759.206
東京都	1,059	1,957	502	342,048.903
神奈川県	500	288	710	188,086.185
新潟県	187	55	8	64,913.427
富山県	138	28	6	38,093.251
石川県	81	110	10	41,782.772
福井県	86	9	6	56,893.843
山梨県	36	15	5	35,402.233
長野県	114	34	19	114,029.219
岐阜県	246	48	31	77,567.891
静岡県	407	109	39	117,208.815
愛知県	1,254	748	79	130,827.474
三重県	130	34	39	69,613.273
滋賀県	166	21	12	22,943.347
京都府	190	36	47	37,077.485
大阪府	674	140	107	151,793.695
兵庫県	717	221	84	98,064.125
奈良県	101	35	16	26,011.107
和歌山県	75	135	10	23,829.131
鳥取県	17	3	11	15,839.089
島根県	55	35	10	29,106.855
岡山県	98	42	17	35,080.017
広島県	196	84	23	59,891.357
山口県	362	82	19	52,455.349
徳島県	49	18	5	59,795.216
香川県	79	28	5	75,477.147
愛媛県	170	79	10	39,575.950
高知県	62	10	9	17,858.800
福岡県	437	336	45	166,595.688
佐賀県	73	19	11	32,597.921
長崎県	489	33	8	48,047.610
熊本県	126	52	9	61,292.478
大分県	159	39	32	46,752.122
宮崎県	73	22	12	32,385.775
鹿児島県	284	37	482	84,254.731
沖縄県	175	22	22	31,319.272
合計	13,877	6,514	4,357	3,414,505.422

名簿登載者別得票数に関する調（続）

自由民主党		
政党等の得票総数(b)	得票総数(a+b)	得票率
491,571	601,801.423	4.28
142,502	198,915.349	1.41
97,288	149,113.530	1.06
164,636	273,530.294	1.94
123,962	155,496.806	1.11
136,684	170,244.132	1.21
175,723	221,970.731	1.58
289,693	353,401.098	2.51
152,434	200,166.389	1.42
223,431	268,857.436	1.91
527,836	653,497.475	4.64
467,979	636,738.206	4.52
911,576	1,253,624.903	8.91
627,644	815,730.185	5.80
252,254	317,167.427	2.25
136,343	174,436.251	1.24
148,118	189,900.772	1.35
101,714	158,607.843	1.13
78,722	114,124.233	0.81
137,632	251,661.219	1.79
197,647	275,214.891	1.96
333,888	451,096.815	3.21
549,253	680,080.474	4.83
154,220	223,833.273	1.59
134,350	157,293.347	1.12
202,186	239,263.485	1.70
587,421	739,214.695	5.25
389,435	487,499.125	3.46
124,912	150,923.107	1.07
113,788	137,617.131	0.98
79,716	95,555.089	0.68
119,891	148,997.855	1.06
138,558	173,638.017	1.23
245,947	305,838.357	2.17
195,667	248,122.349	1.76
58,879	118,674.216	0.84
87,211	162,688.147	1.16
149,910	189,485.950	1.35
76,749	94,607.800	0.67
361,521	528,116.688	3.75
107,872	140,469.921	1.00
159,287	207,334.610	1.47
192,090	253,382.478	1.80
120,165	166,917.122	1.19
122,755	155,140.775	1.10
204,040	288,294.731	2.05
62,066	93,385.272	0.66
10,657,166	14,071,671.422	100.00

70 比例代表都道府県別党派別

政党等の名称	公明党			
得票順位	1	2	3	4
名簿登載者名	ア キ ノ 公 造	長 沢 ひろあき	よこやま 信 一	谷 あ い 正 明
当 落	当	当	当	当
北海道	495	1,029.966	243,080	335.174
青森県	427	502	39,033	49.500
岩手県	64	397.974	26,425	53
宮城県	212	728.666	73,804	105.222
秋田県	88	428.975	32,513	44
山形県	82	521.875	30,198	45.227
福島県	172	1,105.962	56,408	72
茨城県	439	107,398	2,061	192.500
栃木県	236	57,446	1,755	111
群馬県	150	69,280	659	103
埼玉県	1,479	11,566	8,188	1,112
千葉県	1,193	226,350.993	3,747	712
東京都	4,681	11,815.905	12,264	3,405.586
神奈川県	2,159	3,919.991	6,383	1,242.386
新潟県	162	56,029.999	1,087	97.669
富山県	190	435	1,156	155
石川県	181	240.909	345	102
福井県	103	131	280	71.333
山梨県	115	475.833	695	49
長野県	177	69,712.999	813	112
岐阜県	490	411	1,519	187.153
静岡県	529	1,070.880	1,574	289.768
愛知県	2,238	1,392	3,948	839
三重県	447	356.743	1,185	254.562
滋賀県	324	165	528	290.260
京都府	462	235	930	466
大阪府	3,919	2,432	12,997	3,652
兵庫県	1,661	713	3,278	2,364
奈良県	303	127	480	384.552
和歌山県	177	98	268	200
鳥取県	119	119	393	31,909.994
島根県	151	129	295	26,474.983
岡山県	397	214	526	96,467.970
広島県	890	476	1,267	115,959.972
山口県	1,144	204	481	70,742.992
徳島県	117	108	283	33,987.955
香川県	219	133	486	45,523.965
愛媛県	417	238	743	71,155.910
高知県	144	120	434	31,804.953
福岡県	315,708	815.927	2,686	1,356.466
佐賀県	41,814	175	451	240
長崎県	82,298	279	915	338.714
熊本県	95,352	214.380	476	290.500
大分県	59,314	239	683	286
宮崎県	61,496	190	505	187
鹿児島県	75,993	323	965	283.117
沖縄県	77,192	280	603	110.348
合計	836,120	630,775.977	579,793	544,217.731

名簿登載者別得票数に関する調（続）

公明党			
5	6	7	8
浜田 まさよし	荒木 きよひろ	浮島 とも子	わにぶち 洋子
当	当		
983.481	466	213	230
563.746	104	42	155
418.430	82	46	42.850
698.175	170	112.500	139.269
415.250	93	23	38
510.015	95	34	35
784.126	251	48.450	163.174
872.023	189	144	201
575.525	366	71.285	98
528.675	95	77	73
3,986.517	883	602.170	832
2,717.235	510	487.120	473.500
13,208.891	2,279	2,242.267	12,121.947
328,307.330	854	697.176	738.814
767.200	286	94	111.500
253.333	26,705	135	48
187.601	25,427	207	49
113	286	15,997.993	81
732.529	67	61	8,269.970
580.391	388	107.428	129.565
319.736	69,835	409.571	96.500
133,447.402	1,126	243	217.807
1,807.347	245,224	711	347.083
371.040	73,019	541.727	135.714
171.706	364	26,764.875	85
353.095	302	59,934.923	160.923
3,034.288	2,080	20,362.972	1,374
886.255	717	223,261.833	790
187.917	358	45,990.965	82
142.984	164	41,923.963	54
557.423	60	129	25
147.155	110	126	37
239.877	165	363	65
429.709	276	346	139
227.338	148	153	85
138.334	90	221	28
153.676	115	258	63
287.430	164	280.920	69
170.290	90	117	34
825.072	1,060	439.428	429.333
166.908	221	92	48
334.446	515	143	140
334.457	719	191	56
255.300	311	143	75
222.777	255	101	40
467.237	407	262	61
294.604	209	116.342	82.571
503,177.276	457,700	445,068.908	28,850.520

70 比例代表都道府県別党派別

政党等の名称	公明党			
得票順位	9	10	11	12
名簿登載者名	小野 あや子	小池 としあき	雨宮 秀樹	鈴木 敏之
当落				
北海道	421.829	258	168	179.111
青森県	319.640	101.541	40.142	29.156
岩手県	117.359	36.777	30.363	42.055
宮城県	321.075	162	92.780	88.285
秋田県	128.249	60.250	33.333	458.896
山形県	105.566	55	54	39.250
福島県	226.859	110.136	62.146	92.174
茨城県	431.366	350	108	93.010
栃木県	295.275	444	66	62
群馬県	167.398	112.454	33	32.006
埼玉県	1,361.439	850.769	407	222.002
千葉県	517.361	407.886	177	116.150
東京都	4,060.068	4,698.987	951.463	492.125
神奈川県	1,046.447	804.900	315	228.059
新潟県	97.334	97.333	44	31.204
富山県	112.423	54	71	31
石川県	59.536	42	23	18
福井県	125.596	53	35	11
山梨県	206.931	91	64.392	8
長野県	190.241	149	55	25
岐阜県	269.495	205.750	97	250.121
静岡県	457.360	354.900	116.999	117.032
愛知県	834.619	408.050	264	333.011
三重県	300.209	137	108.704	148
滋賀県	308.471	115	66	18
京都府	318.838	90	159	13
大阪府	3,011.204	2,420.824	843.535	249
兵庫県	1,391.408	689.718	276	63
奈良県	203.876	55	44.500	10
和歌山県	94.425	45	13	8
鳥取県	78.889	33	23	1
島根県	54.344	41	30	6
岡山県	130.751	68	88.615	18
広島県	265.823	218	194	42
山口県	102.269	59	59	21
徳島県	82.460	508	30	9
香川県	93.401	59	66.875	16
愛媛県	251.972	148	97	23.016
高知県	58	58	35	4.014
福岡県	551.143	290.769	285	65.045
佐賀県	119.724	85.248	47	17
長崎県	164.274	168	128	36
熊本県	91.320	57	35	16
大分県	191.441	95.818	75.166	13
宮崎県	73.649	43.769	48	17
鹿児島県	255.988	119	66	29
沖縄県	269.185	72.307	57.632	25.938
合計	20,336.530	15,584.186	6,184.645	3,866.660

名簿登載者別得票数に関する調（続）

公明党			
13	14	15	16
古 田 聡	宮 崎 勝	細 野 浩 司	米 山 哲 郎
113	85	81	165
51	44	13	34
20	8	14	18
51	45	33	52
25	12	19	40
27	15	19.666	14
48	26	19	44
85	56	52	44
28	32	19	40
19	35	25	13
252	275	162	210
56	76	100	53
403	328	353	289
130	122	140	120
33	35	18	53
26	28	17	24
14	14	6	23
9	12	8	9
21	17	8	17
36	34	20	22
128	40	44	37
99	61	166	70
164	100	108	113
26	41	33	35
25	10	13	12
40	23	12	28
451	343	248	282
159	99	76	94
18	18	15	10
28	5	3	5
22	5	6	12
13	12	10	12
81	19	14	16
77	120	25	49
32	27	18	21
112	10	6	10
36	21	21	20
61	39	24.444	25
12	9	18	7
205	112	263	80
28	30	34	16
58	54	72.750	39
22	22	48	19
29	26	52	15
25	26	46	16
38	35	41	66
34	28	38.666	23
3,470	2,634	2,582.526	2,416

70 比例代表都道府県別党派別

政党等の名称	公明党			
得票順位	17	小計 (名簿登載者の得票総数) (a)	政党等の得票総数 (b)	得票総数 (a+b)
名簿登載者名	広 恵 敏 秀			
当 落				
北海道	19.111	248,322.672	109,729	358,051.672
青森県	4	41,512.725	23,262	64,774.725
岩手県	3.076	27,818.884	19,094	46,912.884
宮城県	8	76,822.972	35,776	112,598.972
秋田県	15.005	34,434.958	16,597	51,031.958
山形県	4	31,854.599	19,606	51,460.599
福島県	11	59,644.027	36,420	96,064.027
茨城県	17	112,732.899	63,656	176,388.899
栃木県	14	61,659.085	29,504	91,163.085
群馬県	2	71,404.533	33,124	104,528.533
埼玉県	33	32,421.897	415,871	448,292.897
千葉県	32	237,726.245	104,983	342,709.245
東京都	157	73,751.239	625,269	699,020.239
神奈川県	28	347,236.103	148,021	495,257.103
新潟県	6	59,050.239	35,689	94,739.239
富山県	3	29,443.756	16,008	45,451.756
石川県	2	26,941.046	20,099	47,040.046
福井県	2	17,327.922	16,491	33,818.922
山梨県	3	10,901.655	36,745	47,646.655
長野県	8	72,559.624	33,755	106,314.624
岐阜県	3	74,342.326	40,649	114,991.326
静岡県	12	139,952.148	63,671	203,623.148
愛知県	22.445	258,853.555	137,034	395,887.555
三重県	6.239	77,145.938	36,818	113,963.938
滋賀県	3	29,263.312	28,085	57,348.312
京都府	1	63,528.779	62,200	125,728.779
大阪府	40	57,739.823	640,699	698,438.823
兵庫県	31	236,550.214	124,796	361,346.214
奈良県	6.157	48,293.967	35,373	83,666.967
和歌山県	2	43,231.372	37,416	80,647.372
鳥取県	4	33,497.306	16,042	49,539.306
島根県	6	27,654.482	22,066	49,720.482
岡山県	40.130	98,913.343	41,915	140,828.343
広島県	22	120,796.504	60,156	180,952.504
山口県	4	73,528.599	30,871	104,399.599
徳島県	3	35,743.749	14,096	49,839.749
香川県	3	47,287.917	13,752	61,039.917
愛媛県	8.120	74,032.812	25,973	100,005.812
高知県	17	33,132.257	25,937	59,069.257
福岡県	38.002	325,210.185	92,860	418,070.185
佐賀県	2.193	43,587.073	15,327	58,914.073
長崎県	10	85,693.184	28,587	114,280.184
熊本県	4.052	97,947.709	35,718	133,665.709
大分県	9	61,812.725	19,550	81,362.725
宮崎県	6	63,298.195	22,338	85,636.195
鹿児島県	6.250	79,417.592	28,877	108,294.592
沖縄県	4	79,440.593	15,465	94,905.593
合計	684.780	4,083,462.739	3,555,970	7,639,432.739

名簿登載者別得票数に関する調（続）

公明党	
得票率	
4.69	
0.85	
0.61	
1.47	
0.67	
0.67	
1.26	
2.31	
1.19	
1.37	
5.87	
4.49	
9.15	
6.48	
1.24	
0.59	
0.62	
0.44	
0.62	
1.39	
1.51	
2.67	
5.18	
1.49	
0.75	
1.65	
9.14	
4.73	
1.10	
1.06	
0.65	
0.65	
1.84	
2.37	
1.37	
0.65	
0.80	
1.31	
0.77	
5.47	
0.77	
1.50	
1.75	
1.07	
1.12	
1.42	
1.24	
100.00	

70 比例代表都道府県別党派別

政党等の名称 得票順位	日本共産党			
	1	2	3	4
名簿登載者名	市田 忠義	田村 智子	大門 みきし	仁比 そうへい
当落	当	当	当	
北海道	2,083	424.648	7,683	130
青森県	441	72.865	1,521	34
岩手県	376	74.559	1,883	36
宮城県	956	149.244	2,447	42
秋田県	247	48.342	1,136	9
山形県	415	73.318	1,037	21
福島県	679	182.546	2,000	42
茨城県	695	180.378	1,641	42
栃木県	373	69.514	953	32
群馬県	504	106.694	2,280	24
埼玉県	3,076	1,388.281	10,609	173
千葉県	2,434	4,596.547	381	159
東京都	8,134	25,820.045	2,034	672
神奈川県	3,453	6,833.092	698	284
新潟県	596	104.606	120	24
富山県	421	55.033	82	14
石川県	205	48.119	38	10
福井県	235	28.293	51	15
山梨県	245	826.191	72	17
長野県	1,047	429.820	149	45
岐阜県	1,180	146.169	239	64
静岡県	1,280	165.332	239	62
愛知県	2,805	525.809	590	194
三重県	823	116.203	152	34
滋賀県	3,704	151.035	238	56
京都府	8,601	273.847	984	131
大阪府	17,518	877.557	1,740	372
兵庫県	8,207	526.670	543	187
奈良県	2,466	110.231	182	40
和歌山県	1,755	38.125	103	18
鳥取県	178	25.886	21	464
島根県	204	24.358	34	896
岡山県	553	57.145	73	1,971
広島県	951	89.104	229	1,781
山口県	669	89.676	226	1,578
徳島県	448	61.194	145	1,154
香川県	498	73.044	94	1,463
愛媛県	531	86.851	94	1,002
高知県	218	96.128	28	1,548
福岡県	1,904	256.753	420	10,609
佐賀県	220	33.958	60	992
長崎県	375	46.863	50	1,115
熊本県	264	39.145	81	1,722
大分県	552	63.838	187	1,260
宮崎県	214	27.888	81	860
鹿児島県	505	67.426	97	1,194
沖縄県	568	86.170	152	1,022
合計	83,806	45,668.540	43,897	33,614

名簿登載者別得票数に関する調（続）

日本共産党			
5	6	7	8
森 正 明	か わ え 明 美	小 林 と き 子	岡 ち は る
954.825	303	627.956	1,590.880
253.500	56	169.706	106.468
174	56	59.598	74
247.777	94	179.336	190
92	24	51.414	28
208.772	47	82.707	60
318	143	212.784	190.980
319.500	78	216.363	195.710
143	29	70.876	52
178	57	149.858	110.421
850	307	568.725	462.857
623	267	420.515	344.520
2,141.413	611	1,813.745	1,105.567
1,320.630	448	729.841	656.200
225.329	1,203	164.904	114.416
181	295	40.850	41.600
151	565	46.309	43
125.666	308	46.714	48
124	20	100.607	83.777
583	1,348	285.553	206
520.846	2,303	186.326	171.892
650.229	2,042	221.262	149
1,106	4,455	638.118	543.219
412.437	783	89.602	128.250
640.739	88	333.547	206.362
589	188	455.152	353.805
2,512	454	1,328.041	1,383.617
984	302	444.310	612.415
232.447	55	119.002	120
160	29	99.061	115
56.004	10	25.426	29
98.013	23	29.574	22
294.023	44	76.820	111.624
385.022	86	124.976	126.505
396.007	62	163.107	178.478
233.040	41	87.530	150.983
227.030	56	48.772	125.619
214.080	43	77.372	177.991
98.041	28	29.481	33.307
919.533	193	354.511	371.748
136	35	38.666	60.619
212.285	43	81.270	80.195
155.500	52	56.847	59.150
309	60	102.219	117
102	36	55.219	31
316.881	69	99.975	90.600
398.649	110	92.659	116
21,573.218	17,949	11,497.206	11,369.775

70 比例代表都道府県別党派別

政党等の名称 得票順位	日本共産党			
	9	10	11	12
名簿登載者名 当落	西田 しずお	浜田 よしゆき	片山 和子	上里 清美
北海道	290	160.510	357.277	58
青森県	85	52.038	73.362	16.011
岩手県	39	49.841	30.453	7.008
宮城県	71	41.616	106.941	18.025
秋田県	23	46.747	25.540	9.042
山形県	38	36.536	41.282	12.050
福島県	73	58.248	109.269	19.012
茨城県	97	65.517	80.667	22.025
栃木県	21	35.471	35.288	16
群馬県	57	41.751	84.708	16
埼玉県	1,197	179.460	453.631	94.044
千葉県	138	269.750	493.990	75.036
東京都	499	564.753	820.394	286.010
神奈川県	219	1,237.153	432.559	109
新潟県	60	49.071	60.984	11
富山県	44	26.664	38.890	3
石川県	44	27.397	25.947	7.013
福井県	33	10	30.515	7
山梨県	40	31.740	28.370	5
長野県	63	38.532	107.625	16
岐阜県	120	80.001	111.750	18
静岡県	130	1,358.133	161.977	39.069
愛知県	555	169.860	441.621	98.051
三重県	76	42.215	40.373	13
滋賀県	183	68.288	130.319	36
京都府	261	274.899	229.664	53.076
大阪府	773	652.871	545.434	158
兵庫県	235	179.752	251.262	92.033
奈良県	55	23.080	42.377	8.010
和歌山県	38	37.015	31.200	9
鳥取県	17	110.996	13.205	0
島根県	9	28.843	18.230	5
岡山県	43	27.119	92.510	11
広島県	121	34.407	64.699	18
山口県	114	54.660	93.919	16
徳島県	56	24.664	46.665	10
香川県	30	37.320	44.981	14
愛媛県	75	49.569	65.728	8
高知県	14	31.708	11.423	6
福岡県	303	106.787	186.917	54
佐賀県	29	12.590	27.466	4
長崎県	51	32.929	44.121	5
熊本県	57	41.415	31.158	11
大分県	72	69.749	65.776	8
宮崎県	25	25.219	30.666	1
鹿児島県	94	48.956	40.782	16.007
沖縄県	58	64.115	43.009	1,960.650
合計	6,725	6,709.955	6,344.924	3,478.172

名簿登載者別得票数に関する調（続）

日本共産党			
13	14	15	16
佐藤 長右衛門	神田 美佐子	岡崎 ゆたか	大平 喜信
92.361	101	107.241	77
18.105	25	26.597	36
21.311	18	19.125	25
25.033	23	65.717	21
1,018.653	7	8	10
21.476	14	6.011	14
54.572	44	60.206	28
26.159	32	42.421	50
13.034	10	11.179	17
17.041	32	33.239	23
98.249	138	114.213	92
67.194	66	59.195	42
233.283	291	256.186	205
96.198	137	211.329	85
18.120	22	15.047	27
15.137	12	20.310	13
9.084	6	15.707	2
2.029	6	9.085	8
10.097	18	7	7
18.129	52	24.099	18
29.118	50	27.684	47
42.062	42	46.218	37
111.548	209	118.808	106
22.052	29	29.263	22
15.075	38	51.800	43
48.231	79	41.047	69
124.607	435	331.684	241
73.147	122	132.943	77
16.069	40	18.209	16
6.046	17	14	28
4.024	6	7.500	5
2.009	5	2.047	6
16.015	86	34.671	12
16.130	23	22.103	89
25.263	30	21.426	32
8.021	7	16.166	22
14.110	23	48.112	36
9.033	18	36.772	36
7.105	8	16.400	3
67.163	62	53.838	83
6.100	13	12.264	17
11.131	11	18.294	22
9.009	9	12.100	15
17.112	29	19.284	29
11.280	8	2	17
16.198	29	22.052	22
11.031	35	16.200	36
2,613.954	2,517	2,284.792	1,968

70 比例代表都道府県別党派別

政党等の名称 得票順位	日本共産党			
	17	18	小計 (名簿登載者の得票総数) (a)	政党等の得票総数 (b)
名簿登載者名 当落	宮野入晶子	三ヶ尻亮子		
北海道	72	43.003	15,155.701	171,177
青森県	8	13	3,007.652	25,741
岩手県	17	12.005	2,971.900	33,291
宮城県	20	26.013	4,723.702	44,455
秋田県	12	19	2,814.738	22,865
山形県	13	10	2,151.152	21,913
福島県	22	5	4,241.617	45,668
茨城県	21	18	3,822.740	48,889
栃木県	11	9	1,901.362	21,852
群馬県	25	12	3,751.712	41,252
埼玉県	48	49	19,898.460	197,674
千葉県	57	28	10,521.747	137,423
東京都	229	111.004	45,827.400	451,324
神奈川県	89	67	17,106.002	225,087
新潟県	10	8.007	2,833.484	56,178
富山県	7	7	1,317.484	15,838
石川県	3	4	1,250.576	19,298
福井県	4	4	971.302	12,973
山梨県	12	4.003	1,651.785	20,897
長野県	26	9	4,465.758	80,747
岐阜県	20	18	5,332.786	43,449
静岡県	56	25	6,746.282	80,145
愛知県	66	53	12,786.034	156,645
三重県	16	9.001	2,837.396	35,781
滋賀県	18	14	6,015.165	45,606
京都府	62	33	12,726.721	138,179
大阪府	86	79	29,611.811	330,111
兵庫県	62	51	13,082.532	149,456
奈良県	14	9	3,566.425	42,658
和歌山県	5	9	2,511.447	33,606
鳥取県	3	2	978.041	13,257
島根県	2	2	1,411.074	17,200
岡山県	8	15	3,525.927	40,589
広島県	20	14.001	4,194.947	48,508
山口県	10	18	3,777.536	31,060
徳島県	6	12	2,529.263	16,815
香川県	7	8	2,847.988	17,460
愛媛県	13	10.002	2,547.398	25,285
高知県	2	16	2,194.593	32,662
福岡県	47	64	16,056.250	111,528
佐賀県	6	6	1,709.663	12,664
長崎県	16	5	2,220.088	20,995
熊本県	60	13.003	2,688.327	25,974
大分県	15	44.010	3,019.988	22,005
宮崎県	8	8.002	1,543.274	17,031
鹿児島県	18	16	2,762.877	24,580
沖縄県	94	15	4,878.483	31,277
合計	1,446	1,026.054	304,488.590	3,259,068

名簿登載者別得票数に関する調（続）

日本共産党	
得票総数 (a+b)	得票率
186,332.701	5.23
28,748.652	0.81
36,262.900	1.02
49,178.702	1.38
25,679.738	0.72
24,064.152	0.68
49,909.617	1.40
52,711.740	1.48
23,753.362	0.67
45,003.712	1.26
217,572.460	6.11
147,944.747	4.15
497,151.400	13.95
242,193.002	6.80
59,011.484	1.66
17,155.484	0.48
20,548.576	0.58
13,944.302	0.39
22,548.785	0.63
85,212.758	2.39
48,781.786	1.37
86,891.282	2.44
169,431.034	4.75
38,618.396	1.08
51,621.165	1.45
150,905.721	4.23
359,722.811	10.09
162,538.532	4.56
46,224.425	1.30
36,117.447	1.01
14,235.041	0.40
18,611.074	0.52
44,114.927	1.24
52,702.947	1.48
34,837.536	0.98
19,344.263	0.54
20,307.988	0.57
27,832.398	0.78
34,856.593	0.98
127,584.250	3.58
14,373.663	0.40
23,215.088	0.65
28,662.327	0.80
25,024.988	0.70
18,574.274	0.52
27,342.877	0.77
36,155.483	1.01
3,563,556.590	100.00

70 比例代表都道府県別党派別

政党等の名称 得票順位	社会民主党			
	1	2	3	4
名簿登載者名 当落	福島みずほ	吉田ただとも	保坂のぶと	はらかずみ
北海道	9,169	307.245	1,570.850	1,334
青森県	3,264	3,230.397	303.318	291
岩手県	3,944	3,420.604	430.086	230
宮城県	6,215	2,797.097	959.817	384
秋田県	3,943	3,457.108	300.296	431
山形県	3,986	5,611.297	379.991	756
福島県	5,408	3,700.797	515.097	255
茨城県	6,866	571.600	905.140	636
栃木県	3,200	94.943	440.537	262
群馬県	6,379	172.668	744.036	266
埼玉県	25,075	1,191.978	3,654.631	1,814
千葉県	15,438	367.429	3,888.709	1,979
東京都	49,750	1,204.033	26,109.524	2,717
神奈川県	39,682	1,375.679	8,040.944	2,565
新潟県	6,142	4,758.547	886.639	921
富山県	3,313	8,935.498	268.987	127
石川県	1,871	176.538	766.732	72
福井県	1,814	79.533	198.651	320
山梨県	2,162	33.047	277.511	170
長野県	8,452	3,331.719	984.064	396
岐阜県	4,932	200.289	427.051	342
静岡県	7,727	347.744	1,150.730	418
愛知県	19,963	797.683	2,086.508	1,637
三重県	5,073	90.900	286.654	259
滋賀県	3,635	192.159	474.919	465
京都府	4,300	164.269	1,092.840	627
大阪府	19,394	881.667	3,564.679	2,159
兵庫県	13,036	700.852	1,642.827	8,445
奈良県	2,801	116.764	401.274	431
和歌山県	1,247	223.972	165.410	291
鳥取県	1,095	51.679	136.587	206
島根県	1,444	676.104	135.945	126
岡山県	3,225	87.077	410.750	247
広島県	7,940	927.911	763.531	1,228
山口県	3,034	226.381	309.347	254
徳島県	1,216	792.375	147.468	540
香川県	3,338	5,375.943	264.748	318
愛媛県	2,721	801.478	264.368	493
高知県	1,492	220.332	155.584	421
福岡県	13,923	3,725.898	1,406.761	984
佐賀県	1,982	4,475.683	144.567	290
長崎県	2,849	3,576.596	339.728	208
熊本県	2,442	2,915.718	408.857	986
大分県	3,318	46,767.678	247.029	236
宮崎県	10,902	4,699.064	144	89
鹿児島県	4,773	4,775.692	304.021	542
沖縄県	27,679	2,116.157	713.032	645
合計	381,554	130,745.822	69,214.775	38,813

名簿登載者別得票数に関する調（続）

社会民主党			
5	6	小計 (名簿登載者の得票総数) (a)	政党等の得票総数 (b)
浅野 隆雄	大瀬 のりあき		
2,181.666	57	14,619.761	56,779
29.278	32	7,149.993	17,171
35.316	43	8,103.006	31,058
41.043	51	10,447.957	31,336
32.458	43	8,206.862	18,195
39.355	53	10,825.643	18,734
17	30	9,925.894	22,562
39.050	53	9,070.790	31,463
14.006	32	4,043.486	12,220
25.008	36	7,622.712	22,487
132.101	189	32,056.710	101,892
53.041	55	21,781.179	60,726
234.004	243	80,257.561	172,371
236.333	272	52,171.956	139,281
26.133	29	12,763.319	48,682
30.105	19	12,693.590	13,622
10.083	9	2,905.353	10,423
17	23	2,452.184	7,715
7.193	13	2,662.751	9,027
40	56	13,259.783	40,200
49	46	5,996.340	20,536
15	48	9,706.474	33,642
205.356	214	24,903.547	87,001
29.646	50	5,789.200	16,866
24	65	4,856.078	19,310
15	24	6,223.109	23,948
132.065	206	26,337.411	94,625
80	115	24,019.679	55,934
17	16	3,783.038	14,381
6	13	1,946.382	9,220
10.173	10	1,509.439	6,660
16	18	2,416.049	9,121
12	31	4,012.827	15,687
63	275	11,197.442	31,724
13	19	3,855.728	13,627
5	7	2,707.843	5,205
17	47	9,360.691	14,485
16.049	31	4,326.895	12,387
9	15	2,312.916	10,542
189	155	20,383.659	60,641
26.093	42	6,960.343	11,516
72	42	7,087.324	14,597
37.026	16	6,805.601	15,594
44	30	50,642.707	21,092
36.085	16	15,886.149	21,718
48.039	55	10,497.752	20,123
95.853	120	31,369.042	88,695
4,522.558	3,064	627,914.155	1,614,821

70 比例代表都道府県別党派別名簿登載者別得票数に関する調 (続)

政党等の名称 得票順位 名簿登載者名 当落	社会民主党	
	得票総数 (a+b)	得票率
北海道	71,398.761	3.18
青森県	24,320.993	1.08
岩手県	39,161.006	1.75
宮城県	41,783.957	1.86
秋田県	26,401.862	1.18
山形県	29,559.643	1.32
福島県	32,487.894	1.45
茨城県	40,533.790	1.81
栃木県	16,263.486	0.73
群馬県	30,109.712	1.34
埼玉県	133,948.710	5.97
千葉県	82,507.179	3.68
東京都	252,628.561	11.26
神奈川県	191,452.956	8.54
新潟県	61,445.319	2.74
富山県	26,315.590	1.17
石川県	13,328.353	0.59
福井県	10,167.184	0.45
山梨県	11,689.751	0.52
長野県	53,459.783	2.38
岐阜県	26,532.340	1.18
静岡県	43,348.474	1.93
愛知県	111,904.547	4.99
三重県	22,655.200	1.01
滋賀県	24,166.078	1.08
京都府	30,171.109	1.35
大阪府	120,962.411	5.39
兵庫県	79,953.679	3.57
奈良県	18,164.038	0.81
和歌山県	11,166.382	0.50
鳥取県	8,169.439	0.36
島根県	11,537.049	0.51
岡山県	19,699.827	0.88
広島県	42,921.442	1.91
山口県	17,482.728	0.78
徳島県	7,912.843	0.35
香川県	23,845.691	1.06
愛媛県	16,713.895	0.75
高知県	12,854.916	0.57
福岡県	81,024.659	3.61
佐賀県	18,476.343	0.82
長崎県	21,684.324	0.97
熊本県	22,399.601	1.00
大分県	71,734.707	3.20
宮崎県	37,604.149	1.68
鹿児島県	30,620.752	1.37
沖縄県	120,064.042	5.35
合計	2,242,735.155	100.00

70 比例代表都道府県別党派別

政党等の名称	国民新党			
得票順位	1	2	3	4
名簿登載者名	長谷川 けんせい	江本 孟紀	西村 修	敏 いたう
当落				
北海道	21,690	1,576	743.078	228.822
青森県	5,618	172	437.305	46.021
岩手県	7,149	261	200.644	29.467
宮城県	7,796	615	320.187	69.208
秋田県	5,075	232	145.857	40.298
山形県	6,500	756	322.368	80.046
福島県	10,974	327	366.703	71.070
茨城県	12,787	560	301.062	98.347
栃木県	6,436	243	152.984	58.667
群馬県	5,592	336	258.724	58.344
埼玉県	11,373	1,658	1,151.454	329.255
千葉県	16,449	2,244	1,341.664	361.854
東京都	14,022	6,028	4,051.430	985.064
神奈川県	9,632	2,511	1,504.164	467.076
新潟県	14,733	422	389.919	53.156
富山県	3,085	553	312.951	44.690
石川県	6,430	257	182.359	40.294
福井県	3,967	192	116.823	32.928
山梨県	5,028	283	206.378	78.569
長野県	12,553	395	404.022	62.954
岐阜県	14,409	882	541.291	155.778
静岡県	9,784	705	504.501	103.406
愛知県	15,716	1,393	1,163.692	377.804
三重県	8,962	475	236.709	68.030
滋賀県	2,765	520	422.385	107.894
京都府	3,848	743	531.082	68.803
大阪府	10,995	4,522	3,136.228	344.546
兵庫県	11,400	2,418	1,938.428	197.736
奈良県	4,382	512	638.429	53.456
和歌山県	7,182	197	285.703	22.269
鳥取県	3,261	120	312.895	21
島根県	7,394	356	786.892	20.609
岡山県	7,367	481	902.500	42.646
広島県	15,974	1,473	3,108.262	144.712
山口県	9,255	350	657.009	77.735
徳島県	5,820	229	380.856	43.457
香川県	5,365	339	319.886	37.359
愛媛県	7,693	440	751.921	62.524
高知県	5,170	1,097	260.263	20.180
福岡県	10,770	1,443	2,049.520	367.549
佐賀県	4,097	200	364.175	52.068
長崎県	6,952	327	511.470	1,427.988
熊本県	14,674	294	616.176	1,932.635
大分県	5,703	261	221.518	1,109.741
宮崎県	3,827	169	216.430	1,062.684
鹿児島県	11,298	2,709	275.561	1,827.591
沖縄県	5,635	957	518	1,125.488
合計	406,587	43,233	34,561.858	14,111.818

名簿登載者別得票数に関する調（続）

国民新党				
5	6	7	小計 (名簿登載者の得票総数) (a)	
宮本 いちぞう	ごとう 俊秀	あらと 英夫		
78	41.333	392	24,749.233	
12	19.475	355	6,659.801	
16	19.500	48	7,723.611	
22	14	77	8,913.395	
10	24.078	59	5,586.233	
42	66.432	79	7,845.846	
35	27.916	57	11,858.689	
32	38.385	189	14,005.794	
21	15	31	6,957.651	
16	15.250	40	6,316.318	
95	64.800	182	14,853.509	
113	76.259	162	20,747.777	
381	209.312	431	26,107.806	
168	168.721	220	14,670.961	
28	23	31	15,680.075	
39	28	77	4,139.641	
33	17.176	13	6,972.829	
12	5.500	15	4,341.251	
67	59.766	62	5,784.713	
30	42.114	36	13,523.090	
127	95.469	120	16,330.538	
83	34.375	65	11,279.282	
207	109.108	172	19,138.604	
44	40.063	86	9,911.802	
25	24.467	31	3,895.746	
71	27.447	27	5,316.332	
515	82.511	271	19,866.285	
6,283	158.808	172	22,567.972	
56	29.315	31	5,702.200	
25	4.805	12	7,728.777	
9	10	6	3,739.895	
48	51.717	47	8,704.218	
24	10.306	32	8,859.452	
130	81.503	205	21,116.477	
33	67.369	41	10,481.113	
49	15.200	11	6,548.513	
38	23.866	16	6,139.111	
28	16.280	36	9,027.725	
16	14.222	16	6,593.665	
164	2,918.319	261	17,973.388	
11	98.167	46	4,868.410	
36	188.328	22	9,464.786	
32	110.084	44	17,702.895	
28	101.541	43	7,467.800	
14	14.444	44	5,347.558	
27	253.877	77	16,468.029	
22	57.208	151	8,465.696	
9,395	5,614.816	4,641	518,144.492	

70 比例代表都道府県別党派別名簿登載者別得票数に関する調（続）

政党等の名称	国民新党		
得票順位	政党等の得票総数 (b)	得票総数 (a+b)	得票率
名簿登載者名			
当落			
北海道	18,868	43,617.233	4.36
青森県	3,665	10,324.801	1.03
岩手県	3,579	11,302.611	1.13
宮城県	5,570	14,483.395	1.45
秋田県	2,941	8,527.233	0.85
山形県	4,417	12,262.846	1.23
福島県	5,180	17,038.689	1.70
茨城県	9,527	23,532.794	2.35
栃木県	3,587	10,544.651	1.05
群馬県	5,065	11,381.318	1.14
埼玉県	23,253	38,106.509	3.81
千葉県	21,062	41,809.777	4.18
東京都	54,621	80,728.806	8.07
神奈川県	25,232	39,902.961	3.99
新潟県	11,560	27,240.075	2.72
富山県	8,566	12,705.641	1.27
石川県	5,056	12,028.829	1.20
福井県	3,661	8,002.251	0.80
山梨県	3,651	9,435.713	0.94
長野県	9,198	22,721.090	2.27
岐阜県	9,740	26,070.538	2.61
静岡県	11,070	22,349.282	2.23
愛知県	23,878	43,016.604	4.30
三重県	5,194	15,105.802	1.51
滋賀県	5,197	9,092.746	0.91
京都府	6,972	12,288.332	1.23
大阪府	30,895	50,761.285	5.08
兵庫県	17,989	40,556.972	4.06
奈良県	5,537	11,239.200	1.12
和歌山県	3,962	11,690.777	1.17
鳥取県	2,712	6,451.895	0.65
島根県	7,525	16,229.218	1.62
岡山県	6,417	15,276.452	1.53
広島県	34,250	55,366.477	5.54
山口県	5,755	16,236.113	1.62
徳島県	2,634	9,182.513	0.92
香川県	2,831	8,970.111	0.90
愛媛県	4,535	13,562.725	1.36
高知県	3,612	10,205.665	1.02
福岡県	26,323	44,296.388	4.43
佐賀県	3,143	8,011.410	0.80
長崎県	4,409	13,873.786	1.39
熊本県	6,560	24,262.895	2.43
大分県	4,509	11,976.800	1.20
宮崎県	3,091	8,438.558	0.84
鹿児島県	9,280	25,748.029	2.57
沖縄県	5,613	14,078.696	1.41
合計	481,892	1,000,036.492	100.00

70 比例代表都道府県別党派別

政党等の名称 得票順位	みんなの党			
	1	2	3	4
名簿登載者名	しばた 巧	江口 克彦	上野 ひろし	寺田 すけしろ
当落	当	当	当	当
北海道	675	1,880	294.095	354
青森県	235	409	67.304	225
岩手県	124	325	54.793	168
宮城県	408	1,994	290.246	659
秋田県	84	229	114.177	32,892
山形県	357	1,561	210.476	289
福島県	551	1,491	391.862	344
茨城県	585	1,620	303.340	282
栃木県	681	2,737	1,266.813	260
群馬県	271	606	37,891.595	322
埼玉県	1,589	5,254	1,554.810	714
千葉県	964	4,155	546.544	498
東京都	2,571	9,946	2,077.406	1,237
神奈川県	2,158	8,578	1,014.142	1,125
新潟県	240	658	119.713	131
富山県	61,866	562	105.115	101
石川県	2,511	426	57	66
福井県	210	307	84	82
山梨県	96	380	63.290	45
長野県	306	1,206	137.142	155
岐阜県	460	1,662	125.682	179
静岡県	534	1,905	277.943	436
愛知県	1,859	7,484	642.391	993
三重県	508	1,536	144.699	221
滋賀県	204	745	201	110
京都府	475	1,506	145.155	171
大阪府	1,980	8,118	1,068.391	921
兵庫県	1,396	4,987	409.098	592
奈良県	291	973	133.125	135
和歌山県	82	196	105.777	44
鳥取県	55	197	46.333	50
島根県	74	355	50	83
岡山県	101	616	85.080	88
広島県	324	1,700	245.296	301
山口県	110	467	101.022	86
徳島県	93	305	39.166	37
香川県	169	545	39.131	64
愛媛県	161	687	159.710	154
高知県	32	178	19	26
福岡県	1,075	3,194	448.411	431
佐賀県	84	345	35	42
長崎県	187	872	128.784	154
熊本県	235	831	114.222	113
大分県	216	630	123.831	94
宮崎県	184	497	94.223	81
鹿児島県	258	636	167.036	138
沖縄県	234	808	258.209	153
合計	87,863	86,299	52,051.578	45,846

名簿登載者別得票数に関する調（続）

みんなの党			
5	6	7	8
小野次郎	おぐましんじ	桜内ふみき	まやま勇一
当	当	当	
911.160	629	144	1,076.846
151.353	123	20	357
142.640	79	17	219.229
776.916	931	97	589
85.750	132	11	88.277
342.427	888	41	313.788
423.134	22,621	58	314.928
808.620	317	102	741
732.714	532	120	779
366.593	122	52	533
2,340.537	1,247	493	2,571
2,494.629	749	572	2,960
6,305.908	1,817	2,063	9,835
4,507.530	1,524	1,024	6,221
263.662	167	87	449
101.576	66	19	135
236.460	51	43	156
88.400	42	9	137
9,977.054	63	21	107
389.754	164	56	347
332.500	175	92	247
744.628	261	164	714
1,791.368	784	428	1,306
348.784	215	66	248
159.520	72	64	81
341.154	174	132	236
1,785.752	872	746	1,452
1,128.571	621	527	862
256.119	128	152	201
80.575	32	18	64
38.108	19	73	127
71.654	17	1,129	42
199.247	60	89	269
441.167	140	961	442
196.725	62	47	210
97.538	114	102	113
166.596	70	197	202
168.020	87	26,305	140
242	24	115	83
1,054.841	412	229	830
86.272	49	16	81
205.721	73	28	166
195.676	115	57	215
231.554	115	50	94,600
103.347	71	18	27
1,002.004	101	300	182.461
95.810	95	37	34.203
43,012.068	37,222	37,191	36,599.332

70 比例代表都道府県別党派別

政党等の名称 得票順位	みんなの党				
	9		10	11	12
名簿登載者名 当落	ふじまき	ゆきお	山田 太郎	田中 しげる	つただ 恵子
北海道	752		700.166	590.522	165
青森県	126.069		316.866	90.714	21
岩手県	119.028		109.900	69.617	37
宮城県	410		562.656	435.026	187
秋田県	118.668		176.429	166.956	65
山形県	181		466.867	470.836	126.545
福島県	275.544		477.267	505.199	151.739
茨城県	464		477.266	515.180	179
栃木県	420		598	632.179	219.050
群馬県	400.095		439	484.955	121.250
埼玉県	1,854	1,325		1,452.218	402
千葉県	2,016	1,028		982.237	228.623
東京都	7,781	6,093.606		3,273.097	583
神奈川県	4,085	3,612		3,227.190	885.321
新潟県	377	322		1,222.608	73.188
富山県	116	821		152.820	48
石川県	151	166.535		139.180	31
福井県	102	347		76.264	70
山梨県	106	146		85.505	30
長野県	323	279		349.030	78.363
岐阜県	334	322		274.615	115
静岡県	573	984		1,027.012	217.400
愛知県	1,621	1,919.887		1,591.610	710
三重県	342.299	237.681		336.963	185.999
滋賀県	245	217		179.305	16,524.925
京都府	487	458		329.440	381
大阪府	2,234	2,202.641		1,544.319	998.496
兵庫県	1,474	971.549		1,032.539	484
奈良県	369.428	908		306.426	147
和歌山県	137	82		69.202	34.666
鳥取県	64	50		44.692	14
島根県	56	133.777		86.015	27
岡山県	256	379		116.516	62
広島県	464	449		298.089	109.240
山口県	232	180		75.625	30
徳島県	67	118		68.243	19
香川県	180	117		280.900	34
愛媛県	618	154.163		215.940	47
高知県	91	27		24	12
福岡県	1,071.671	734.454		2,124.615	232.510
佐賀県	100	73		4,016.270	24.468
長崎県	183.187	417		425.321	107
熊本県	180	177		214.557	65.142
大分県	145	204.300		152.268	75.200
宮崎県	137	175.742		164.110	45
鹿児島県	270	231		168.280	92.600
沖縄県	53	275.358		119.736	88.347
合計	32,161.989	30,663.110		30,207.941	24,585.072

名簿登載者別得票数に関する調（続）

みんなの党			
13	14	15	16
清水 こういちろう	館 のぶひで	若林 アキ	米田 まさこ
143.449	326	699	386
153.681	58	167	54
30.531	86	126	65.250
81.963	542	313	90.400
19.977	68	100	41.750
48.266	137	201	125
114.304	181	237	98.666
102.039	482	351	167
128.731	636	390	13,014.986
73.775	398	301	104
463.476	1,107	1,102	456.344
628.383	1,093	1,208	513.550
819.559	4,047	3,405	1,592.500
633.798	2,356	4,187	996
47.834	256	305	104.631
49.695	111	85	56.500
73.779	111	126	34
287.866	85	75	23.181
19.794	173	49	24
143.696	329	650	107.450
110.776	350	255	332
170.606	1,889	491	149
589.136	2,777	1,303	445.307
118.102	992	256	108
424.654	142	119	54
11,755.097	185	301	124
2,298.503	646	1,344	461
723.382	463	880	345.555
280.751	136	206	76
345.961	49	105	171
28.156	44	49	46
25.416	47	58	82
76.882	349	249	52
627.008	373	306	132.727
55.010	110	166	475
178.331	70	60	110
38.787	84	133	43.869
56.927	73	116	87
57	25	42	21
231.722	430	624	197
102.651	35	62	30
59.174	53	152	92.916
59.917	103	119	60
68.333	67	130	66
42.309	39	89	71
73.220	62	234	78
49.051	58	171	100.469
22,711.458	22,233	22,097	22,066.051

70 比例代表都道府県別党派別

政党等の名称 得票順位	みんなの党			
	17	18	19	20
名簿登載者名 当落	宮越 かおる	たなか あさこ	後藤 啓二	田中 まさえ
北海道	144	525.273	152	214.187
青森県	34.069	160.158	35.541	69.372
岩手県	25.164	65.866	27.500	43.232
宮城県	56.043	326.875	68	106.472
秋田県	21.117	95.932	35.933	50.822
山形県	35.496	252.289	52.567	92.343
福島県	36.127	291.937	39.083	222.374
茨城県	101.018	382.730	114.897	118.808
栃木県	332.973	516.581	120	222.223
群馬県	90.113	193.780	44.750	144.074
埼玉県	444	1,142.689	429.200	400.341
千葉県	394.049	825.140	494.363	256.923
東京都	782.041	4,035.737	2,032.677	1,843.505
神奈川県	559.144	1,592.635	1,192.273	1,102.330
新潟県	15,650.521	384.731	47	365.934
富山県	106.327	82.825	27	32.463
石川県	51	73.039	58.823	33.139
福井県	38	65.902	34.500	52.828
山梨県	25.153	58.416	26.233	26.073
長野県	152	163.390	71.885	95.567
岐阜県	36	239.860	137.526	75.961
静岡県	260.610	588.187	114.625	169.862
愛知県	200.459	1,803.073	837.871	545.902
三重県	40	515.296	81.987	67.070
滋賀県	21	138.512	66.532	37.176
京都府	53	256.993	174.552	64.554
大阪府	146.040	980.664	1,505.565	494.258
兵庫県	85.040	829.740	3,319.428	276.696
奈良県	31	190.621	404	50.941
和歌山県	5	42.752	44.194	26.043
鳥取県	2	35.111	17	26.195
島根県	11	56.283	33.282	40.698
岡山県	33.033	111.166	192.823	59.308
広島県	59	172.006	121.494	85.885
山口県	20	82.686	55.628	51.728
徳島県	3	49.882	40.800	19.870
香川県	11	79.347	54.132	48.746
愛媛県	11	128.718	56	183.453
高知県	1	21.714	74.777	8.285
福岡県	70	649.295	311.319	257.089
佐賀県	13.039	39.747	17.049	39.548
長崎県	15	124.687	34.383	61.373
熊本県	16.066	230.832	71.438	65.595
大分県	6.010	114.340	55.454	32.382
宮崎県	9	75.502	15.555	55.660
鹿児島県	29	134.154	138.621	67.551
沖縄県	54.167	167.093	41.790	62.810
合計	20,319.819	19,094.186	13,122.050	8,467.649

名簿登載者別得票数に関する調（続）

みんなの党				小計 (名簿登載者の得票総数) (a)
21 ゆざわ 大地	22 吉田 すずか	23 大嶋 幸治		
230	254.743	61		11,307.441
15	14.596	24		2,927.723
54	50.386	23		2,062.136
73	70.891	58		9,126.488
76	39.881	27		34,739.669
73	68.689	58.333		6,391.922
78	228.171	61		29,192.335
106	263.377	74		8,657.275
223	176.053	131		24,869.303
69	158.322	40		43,226.302
249	384.992	206		27,181.607
163	279.565	162		23,212.006
673	845.942	2,080		75,739.978
3,724	549.287	314		55,167.650
298	805.434	47		22,422.256
32	71.490	39		64,786.811
46	87.457	23		4,751.412
23	59.464	14		2,313.405
12	24.951	11		11,569.469
70	45.274	54		5,672.551
62	52.704	53		6,023.624
149	176.244	80		12,076.117
322	510.291	195		30,659.295
64	102.100	37		6,771.980
37	53.836	21		19,917.460
65	118.726	33		17,966.671
263	430.300	137		32,628.929
249	405.120	121		22,182.718
31	58.232	24		5,488.643
43	63.023	16		1,856.193
7	20.319	7		1,059.914
11	13.894	9		2,512.019
31	36.921	23		3,534.976
105	116.079	56		8,028.991
14	33.614	29		2,890.038
12	70.619	11		1,798.449
19	43.047	12		2,631.555
21	41.514	28.555		29,700
7	9.666	9		1,149.442
110	322.059	134		15,173.986
19	21.308	15		5,346.352
39	49.394	49.250		3,677.190
34	50.270	21		3,343.715
34	56.309	34		2,795.581
22	52.924	15		2,084.372
31	64.292	30		4,488.219
58	116.825	23.333		3,154.201
8,146	7,568.595	4,730.471		714,258.369

70 比例代表都道府県別党派別名簿登載者別得票数に関する調（続）

政党等の名称	みんなの党		
得票順位	政党等の得票総数(b)	得票総数(a+b)	得票率
名簿登載者名 当落			
北海道	266,564	277,871.441	3.50
青森県	49,084	52,011.723	0.65
岩手県	41,380	43,442.136	0.55
宮城県	109,808	118,934.488	1.50
秋田県	40,139	74,878.669	0.94
山形県	73,657	80,048.922	1.01
福島県	108,376	137,568.335	1.73
茨城県	180,019	188,676.275	2.38
栃木県	272,750	297,619.303	3.75
群馬県	113,802	157,028.302	1.98
埼玉県	467,038	494,219.607	6.22
千葉県	415,214	438,426.006	5.52
東京都	846,438	922,177.978	11.61
神奈川県	630,952	686,119.650	8.64
新潟県	115,084	137,506.256	1.73
富山県	50,051	114,837.811	1.45
石川県	54,416	59,167.412	0.74
福井県	35,894	38,207.405	0.48
山梨県	43,676	55,245.469	0.70
長野県	134,441	140,113.551	1.76
岐阜県	108,783	114,806.624	1.45
静岡県	248,609	260,685.117	3.28
愛知県	457,141	487,800.295	6.14
三重県	111,238	118,009.980	1.49
滋賀県	78,860	98,777.460	1.24
京都府	131,775	149,741.671	1.89
大阪府	516,400	549,028.929	6.91
兵庫県	335,952	358,134.718	4.51
奈良県	84,291	89,779.643	1.13
和歌山県	50,707	52,563.193	0.66
鳥取県	19,599	20,658.914	0.26
島根県	32,276	34,788.019	0.44
岡山県	72,728	76,262.976	0.96
広島県	125,849	133,877.991	1.69
山口県	64,160	67,050.038	0.84
徳島県	26,798	28,596.449	0.36
香川県	40,191	42,822.555	0.54
愛媛県	59,421	89,121	1.12
高知県	25,207	26,356.442	0.33
福岡県	248,589	263,762.986	3.32
佐賀県	33,737	39,083.352	0.49
長崎県	60,799	64,476.190	0.81
熊本県	77,778	81,121.715	1.02
大分県	46,377	49,172.581	0.62
宮崎県	40,044	42,128.372	0.53
鹿児島県	54,733	59,221.219	0.75
沖縄県	28,566	31,720.201	0.40
合計	7,229,391	7,943,649.369	100.00

70 比例代表都道府県別党派別

政党等の名称 得票順位	新党改革			
	1	2	3	4
名簿登載者名	あらい 広幸	ほとやま 太郎	はぎわら 誠司	中村 ゆきつぐ
当落	当			
北海道	987	536.833	114	195.844
青森県	218	300.131	29	44.070
岩手県	163.752	85.100	27	34.797
宮城県	707.726	215.342	81	82.649
秋田県	165.366	118.569	26	22.750
山形県	243.044	103.132	25	54.055
福島県	28,584.666	224.731	41	169.463
茨城県	673.900	326.733	107	120.628
栃木県	370.652	173	60	254.930
群馬県	288.056	175	55	49.724
埼玉県	2,646.500	879	461	727.552
千葉県	2,652.644	1,068	553	405.543
東京都	4,846.585	4,475.392	1,379	949.904
神奈川県	3,548	1,325	824	522.132
新潟県	381.204	145	79	52.100
富山県	358	177	66	42.233
石川県	241	135.464	32	29.104
福井県	211	79	30	40.506
山梨県	124	113	20	28.449
長野県	341.800	234	87	46.535
岐阜県	957.342	262	167	118.779
静岡県	642.248	400	163	139.749
愛知県	3,063.939	1,142.111	478	389.601
三重県	827.738	366.317	131	124.288
滋賀県	257.379	106	59	46.472
京都府	354.324	138	142	51.571
大阪府	2,589.061	1,022.358	726	477.472
兵庫県	2,054.045	856.450	738	435.724
奈良県	352	130	93	71.991
和歌山県	73	41	23	20.891
鳥取県	52	27	38	9.532
島根県	110.375	37.222	13	31.821
岡山県	153	98	11,715	44.439
広島県	591.313	239	574	118.289
山口県	215.416	95	33	56.412
徳島県	211	124	50	133.589
香川県	263.339	124	98	123.577
愛媛県	228	217.836	92	71.761
高知県	98	79	18	24.328
福岡県	1,569.073	6,082.542	257	530.990
佐賀県	193	191	15	37.980
長崎県	234	121	34	49.172
熊本県	252	140	43	71.875
大分県	636.518	363.700	74	109.385
宮崎県	246	94.257	32	82.958
鹿児島県	400.420	233	67	148.179
沖縄県	873.318	324.640	56	213.794
合計	65,250.743	23,944.860	20,025	7,607.587

名簿登載者別得票数に関する調（続）

新党改革			
5	小計 (名簿登載者の得票総数) (a)	政党等の得票総数 (b)	得票総数 (a+b)
佐 草 かずまさ			
115	1,948.677	35,780	37,728.677
16	607.201	6,483	7,090.201
16	326.649	5,564	5,890.649
40	1,126.717	14,365	15,491.717
7	339.685	6,423	6,762.685
53	478.231	6,620	7,098.231
42	29,061.860	13,439	42,500.860
46	1,274.261	18,573	19,847.261
32	890.582	6,814	7,704.582
48	615.780	12,782	13,397.780
242	4,956.052	73,341	78,297.052
253	4,932.187	56,720	61,652.187
1,539	13,189.881	123,371	136,560.881
490	6,709.132	98,806	105,515.132
23	680.304	19,495	20,175.304
19	662.233	7,297	7,959.233
19	456.568	8,454	8,910.568
16	376.506	7,192	7,568.506
17	302.449	6,189	6,491.449
62	771.335	14,600	15,371.335
68	1,573.121	17,652	19,225.121
83	1,427.997	29,138	30,565.997
200	5,273.651	66,547	71,820.651
53	1,502.343	11,901	13,403.343
19	487.851	11,803	12,290.851
37	722.895	14,785	15,507.895
201	5,015.891	89,016	94,031.891
163	4,247.219	65,686	69,933.219
33	679.991	13,102	13,781.991
15	172.891	6,753	6,925.891
15	141.532	3,354	3,495.532
80	272.418	4,639	4,911.418
30	12,040.439	12,236	24,276.439
47	1,569.602	18,887	20,456.602
22	421.828	9,528	9,949.828
18	536.589	10,741	11,277.589
15	623.916	8,393	9,016.916
37	646.597	8,480	9,126.597
19	238.328	5,828	6,066.328
149	8,588.605	50,484	59,072.605
19	455.980	5,934	6,389.980
24	462.172	7,879	8,341.172
20	526.875	10,939	11,465.875
37	1,220.603	6,382	7,602.603
23	478.215	5,153	5,631.215
37	885.599	9,164	10,049.599
31	1,498.752	4,265	5,763.752
4,590	121,418.190	1,050,977	1,172,395.190

70 比例代表都道府県別党派別名簿登載者別得票数に関する調 (続)

政党等の名称	新党改革
得票順位	得票率
名簿登載者名	
当落	
北海道	3.22
青森県	0.60
岩手県	0.50
宮城県	1.32
秋田県	0.58
山形県	0.61
福島県	3.63
茨城県	1.69
栃木県	0.66
群馬県	1.14
埼玉県	6.68
千葉県	5.26
東京都	11.65
神奈川県	9.00
新潟県	1.72
富山県	0.68
石川県	0.76
福井県	0.65
山梨県	0.55
長野県	1.31
岐阜県	1.64
静岡県	2.61
愛知県	6.13
三重県	1.14
滋賀県	1.05
京都府	1.32
大阪府	8.02
兵庫県	5.96
奈良県	1.18
和歌山県	0.59
鳥取県	0.30
島根県	0.42
岡山県	2.07
広島県	1.74
山口県	0.85
徳島県	0.96
香川県	0.77
愛媛県	0.78
高知県	0.52
福岡県	5.04
佐賀県	0.55
長崎県	0.71
熊本県	0.98
大分県	0.65
宮崎県	0.48
鹿児島県	0.86
沖縄県	0.49
合計	100.00

70 比例代表都道府県別党派別

政党等の名称 得票順位	たちあがれ日本			
	1	2	3	4
名簿登載者名 当落	片山 とらのすけ 当	中畑 清	村岡 としひで	中山 なりあき
北海道	1,493.374	3,362	203.555	1,380
青森県	225.565	1,039	421.982	236
岩手県	157.778	900	100.923	212
宮城県	438.493	2,054	382	566
秋田県	126.738	819	61,153.976	131
山形県	186.084	955	282	198
福島県	256.077	18,525	118	317
茨城県	1,010.614	3,146	145.714	636
栃木県	263.910	1,156	131	320
群馬県	327.832	1,766	140	769
埼玉県	1,708.281	5,925	578	2,142
千葉県	1,947.751	5,867	505.375	2,025
東京都	5,630.955	14,898	1,269	6,240
神奈川県	2,867.905	6,662	739	3,758
新潟県	451.034	1,702	108	507.098
富山県	490.008	1,129	33	223
石川県	444.623	536	20	279
福井県	143.990	498	22	156
山梨県	463.370	808	15	244
長野県	222.068	1,455	66	407
岐阜県	500.766	2,076	57	537
静岡県	2,779.396	5,183	126	914
愛知県	1,280.676	3,443	551.473	2,678
三重県	478.226	1,283	256.701	1,092
滋賀県	328.781	628	36	378
京都府	594.933	746	66	708
大阪府	2,661.541	4,042	572.916	4,350
兵庫県	2,785.485	2,743	226.750	2,376
奈良県	419.643	533	42.526	557
和歌山県	165.680	356	14	222
鳥取県	561.338	272	14	192
島根県	292.385	446	21	143
岡山県	77,243.404	1,282	53.739	454
広島県	2,390.356	1,019	62	840
山口県	409.391	793	26	300
徳島県	201.843	688	29	151
香川県	568.129	647	30	356
愛媛県	523.709	1,244	152.600	500
高知県	130.945	273	7	196
福岡県	1,126.978	2,458	196.336	2,047
佐賀県	394.001	505	158.582	420
長崎県	815.280	880	53.285	562
熊本県	445.496	3,589	49.421	593
大分県	247.122	1,114	39	524
宮崎県	148.902	835	33	16,897
鹿児島県	1,130.065	828	37.250	1,152
沖縄県	156.002	489	29	473
合計	117,636.923	111,597	69,375.104	60,358.098

名簿登載者別得票数に関する調（続）

たちあがれ日本			
5	6	7	8
中川 義雄	杉村 太蔵	三木 けえ	藤井 げんき
15,912.195	2,855.860	344	321.261
423.101	291	72	76.322
285.506	208	55	62.611
589.218	575	138	152.650
207.714	154.692	32	34.615
355.144	218.571	49	47.126
484.788	316.621	72	88.788
516.962	562	189	247.860
195	262	70	113.741
335.276	541.358	98	99.537
1,509	1,586.318	312	524.702
1,111.411	1,577	339	563.172
3,324.622	5,407.735	816	1,787.304
1,896	2,493.255	612	1,147.858
242.951	462.951	92	104.844
277	221.500	64	67.204
200.333	258	30	46.709
336	148	44	39.742
85.974	145.128	30	29.384
327	360.676	92	90.606
990.517	402	432	195.547
537.151	691.673	166	245.728
3,132.256	1,914.637	1,169	722.997
1,663.524	442	498	143.795
500	304	65	85.343
912	427	270	190.799
4,569.339	1,924.612	1,603	805.486
1,541.159	1,216.333	3,755	365.304
419.560	316.400	270	92.523
161	152.813	99	158.473
68	96	53	32.710
151	70	164	23.293
358	440.839	511	133.996
1,004	515	224	200.061
173	308	105	88.978
118	104	84	30.479
389.025	217.750	166	42.490
817.620	324	238	105.247
156.400	118	75	34.377
1,062.714	994.461	467	314.931
467.259	160.045	172	54.831
646.686	306.776	107	65.987
669.226	261	148	105.470
247	242	134	66.642
173.076	105.118	74	80.004
449.428	252	63	64.101
244.643	194.734	58	98.810
50,236.778	31,146.856	14,720	10,194.438

70 比例代表都道府県別党派別

政党等の名称	たちあがれ日本			
得票順位	9	小計 (名簿登載者の得票総数) (a)	政党等の得票総数 (b)	得票総数 (a+b)
名簿登載者名	岡 佑 樹			
当 落				
北海道	49.118	25,921.363	26,321	52,242.363
青森県	15.531	2,800.501	12,025	14,825.501
岩手県	6	1,987.818	4,111	6,098.818
宮城県	10	4,905.361	10,050	14,955.361
秋田県	8	62,667.735	9,227	71,894.735
山形県	13	2,303.925	4,183	6,486.925
福島県	9.019	20,187.293	10,652	30,839.293
茨城県	52.288	6,506.438	21,714	28,220.438
栃木県	13	2,524.651	5,610	8,134.651
群馬県	23.575	4,100.578	9,960	14,060.578
埼玉県	91.142	14,376.443	42,134	56,510.443
千葉県	78.478	14,014.187	37,812	51,826.187
東京都	202.430	39,576.046	110,929	150,505.046
神奈川県	142.800	20,318.818	63,917	84,235.818
新潟県	21.583	3,692.461	12,173	15,865.461
富山県	8.400	2,513.112	5,172	7,685.112
石川県	11	1,825.665	5,882	7,707.665
福井県	12	1,399.732	4,746	6,145.732
山梨県	6.222	1,827.078	4,172	5,999.078
長野県	22	3,042.350	9,124	12,166.350
岐阜県	48.106	5,238.936	16,788	22,026.936
静岡県	38	10,680.948	20,109	30,789.948
愛知県	156.776	15,048.815	41,216	56,264.815
三重県	77.750	5,934.996	9,405	15,339.996
滋賀県	17.636	2,342.760	8,177	10,519.760
京都府	32.194	3,946.926	11,638	15,584.926
大阪府	228.365	20,757.259	52,219	72,976.259
兵庫県	94.582	15,103.613	29,218	44,321.613
奈良県	17	2,667.652	8,584	11,251.652
和歌山県	14	1,342.966	5,129	6,471.966
鳥取県	15	1,304.048	2,664	3,968.048
島根県	3	1,313.678	3,672	4,985.678
岡山県	1,624.368	82,101.346	32,938	115,039.346
広島県	40.495	6,294.912	15,831	22,125.912
山口県	17.519	2,220.888	6,761	8,981.888
徳島県	4,853.001	6,259.323	3,878	10,137.323
香川県	89.380	2,505.774	5,260	7,765.774
愛媛県	56.006	3,961.182	7,316	11,277.182
高知県	40.691	1,031.413	3,572	4,603.413
福岡県	57.251	8,724.671	23,476	32,200.671
佐賀県	27.380	2,359.098	4,175	6,534.098
長崎県	34.804	3,471.818	5,539	9,010.818
熊本県	576.849	6,437.462	11,402	17,839.462
大分県	11	2,624.764	4,829	7,453.764
宮崎県	3	18,349.100	5,183	23,532.100
鹿児島県	20.400	3,996.244	5,955	9,951.244
沖縄県	13	1,756.189	3,091	4,847.189
合 計	9,003.139	474,268.336	757,939	1,232,207.336

名簿登載者別得票数に関する調（続）

たちあがれ日本	
得票率	
4.24	
1.20	
0.49	
1.21	
5.83	
0.53	
2.50	
2.29	
0.66	
1.14	
4.59	
4.21	
12.21	
6.84	
1.29	
0.62	
0.63	
0.50	
0.49	
0.99	
1.79	
2.50	
4.57	
1.24	
0.85	
1.26	
5.92	
3.60	
0.91	
0.53	
0.32	
0.40	
9.34	
1.80	
0.73	
0.82	
0.63	
0.92	
0.37	
2.61	
0.53	
0.73	
1.45	
0.60	
1.91	
0.81	
0.39	
100.00	

70 比例代表都道府県別党派別

政党等の名称 得票順位	幸福実現党			
	1	2	3	4
名簿登載者名	ドクター・中松	石川悦男	林雅敏	黒川白雲
当落				
北海道	1,507	901.276	97	50
青森県	417	259.923	31	14
岩手県	298	111.742	13	6
宮城県	729	262.430	24	10
秋田県	276	195.909	2	9
山形県	384	238.448	16	6
福島県	1,106	1,391.708	46	48
茨城県	1,045	1,020.267	52	37
栃木県	373	406.650	9	5
群馬県	542	331.909	8	9
埼玉県	1,521	775.924	35	44
千葉県	1,573	534.587	67	49
東京都	6,367	3,473.876	197	199
神奈川県	1,857	1,040.259	54	64
新潟県	496	343.257	17	14
富山県	396	371.042	8	10
石川県	327	367.343	25	18
福井県	202	290.327	9	10
山梨県	230	105.964	1	14
長野県	493	375.667	19	12
岐阜県	882	590.954	53	32
静岡県	953	448.612	31	22
愛知県	2,978	1,381.216	82	89
三重県	869	397.423	31	30
滋賀県	489	209.140	141	15
京都府	621	348.114	30	29
大阪府	2,477	3,097.985	117	69
兵庫県	1,453	852.311	80	91
奈良県	350	335.270	34	9
和歌山県	130	113.526	16	5
鳥取県	158	153.975	3	5
島根県	193	181.858	6	15
岡山県	357	233.277	9	22
広島県	657	487.254	29	29
山口県	347	252.027	35	21
徳島県	249	137.820	15	7
香川県	281	154.383	12	16
愛媛県	493	176.911	20	17
高知県	115	106.299	8	5
福岡県	1,499	1,065.502	117	116
佐賀県	286	171.339	9	6
長崎県	369	198.287	18	25
熊本県	281	293.969	15	24
大分県	282	270.565	30	20
宮崎県	234	235.037	11	15
鹿児島県	431	212.601	13	29
沖縄県	669	435.998	37	28
合計	38,242	25,340.161	1,732	1,419

名簿登載者別得票数に関する調（続）

幸福実現党			
5	小計 (名簿登載者の得票総数) (a)	政党等の得票総数 (b)	得票総数 (a+b)
饗庭直道			
38.033	2,593.309	7,513	10,106.309
15	736.923	1,690	2,426.923
17.025	445.767	1,248	1,693.767
7.333	1,032.763	2,290	3,322.763
5.025	487.934	1,047	1,534.934
5.125	649.573	885	1,534.573
17.037	2,608.745	1,973	4,581.745
16	2,170.267	3,903	6,073.267
12	805.650	1,388	2,193.650
30	920.909	1,798	2,718.909
55	2,430.924	7,257	9,687.924
48.002	2,271.589	5,953	8,224.589
249.094	10,485.970	11,796	22,281.970
62.008	3,077.267	7,432	10,509.267
15	885.257	4,221	5,106.257
7	792.042	1,392	2,184.042
9.090	746.433	2,148	2,894.433
19	530.327	1,157	1,687.327
5.166	356.130	1,136	1,492.130
14	913.667	3,151	4,064.667
25	1,582.954	4,035	5,617.954
29.118	1,483.730	4,939	6,422.730
66	4,596.216	11,787	16,383.216
26.256	1,353.679	2,261	3,614.679
19	873.140	2,105	2,978.140
16	1,044.114	4,062	5,106.114
49	5,809.985	12,876	18,685.985
42	2,518.311	7,132	9,650.311
8	736.270	1,743	2,479.270
5	269.526	1,720	1,989.526
4	323.975	888	1,211.975
2	397.858	996	1,393.858
17	638.277	2,090	2,728.277
14	1,216.254	4,272	5,488.254
19	674.027	2,062	2,736.027
4	412.820	1,515	1,927.820
55	518.383	1,479	1,997.383
12	718.911	1,805	2,523.911
14	248.299	875	1,123.299
40.071	2,837.573	9,065	11,902.573
12	484.339	1,343	1,827.339
23	633.287	1,559	2,192.287
37.618	651.587	3,036	3,687.587
36	638.565	1,967	2,605.565
18	513.037	1,268	1,781.037
22	707.601	1,729	2,436.601
14	1,183.998	3,031	4,214.998
1,275.001	68,008.162	161,018	229,026.162

70 比例代表都道府県別党派別名簿登載者別得票数に関する調（続）

政党等の名称	幸福実現党
得票順位	得票率
名簿登載者名	
当落	
北海道	4.41
青森県	1.06
岩手県	0.74
宮城県	1.45
秋田県	0.67
山形県	0.67
福島県	2.00
茨城県	2.65
栃木県	0.96
群馬県	1.19
埼玉県	4.23
千葉県	3.59
東京都	9.73
神奈川県	4.59
新潟県	2.23
富山県	0.95
石川県	1.26
福井県	0.74
山梨県	0.65
長野県	1.77
岐阜県	2.45
静岡県	2.80
愛知県	7.15
三重県	1.58
滋賀県	1.30
京都府	2.23
大阪府	8.16
兵庫県	4.21
奈良県	1.08
和歌山県	0.87
鳥取県	0.53
島根県	0.61
岡山県	1.19
広島県	2.40
山口県	1.19
徳島県	0.84
香川県	0.87
愛媛県	1.10
高知県	0.49
福岡県	5.20
佐賀県	0.80
長崎県	0.96
熊本県	1.61
大分県	1.14
宮崎県	0.78
鹿児島県	1.06
沖縄県	1.84
合計	100.00

70 比例代表都道府県別党派別

政党等の名称 得票順位	女性党			
	1	2	3	4
名簿登載者名 当落	福井 ちよ	石川 けい子	永井 久美子	つかもと 直子
北海道	605	890.699	526	278
青森県	288	121.070	91	114
岩手県	155	113.257	50	67
宮城県	292	197.560	167	64
秋田県	89	78.082	44	22
山形県	223	110	76	68
福島県	319	417.524	252	174
茨城県	287	250.703	199	122
栃木県	114	117.293	74	37
群馬県	115	77.837	97	33
埼玉県	1,328	1,238.050	505	389
千葉県	972	1,098.759	626	440
東京都	1,386	757.082	616	324
神奈川県	1,243	1,012.400	610	373
新潟県	677	862.533	349	292
富山県	164	119.950	81	53
石川県	52	90.647	40	27
福井県	534	245.666	176	148
山梨県	77	108.032	61	40
長野県	337	239.960	218	99
岐阜県	467	212.030	219	103
静岡県	468	388.975	340	271
愛知県	1,172	713.760	654	449
三重県	349	164.566	203	166
滋賀県	245	233.924	328	146
京都府	198	117.880	85	47
大阪府	1,226	2,346.467	509	378
兵庫県	895	601.663	737	817
奈良県	191	107.721	90	49
和歌山県	83	88.802	67	64
鳥取県	51	67.023	149	22
島根県	119	83.138	102	45
岡山県	220	177.716	121	83
広島県	373	361.494	222	107
山口県	202	136.966	120	62
徳島県	112	88.173	54	28
香川県	124	80.613	83	62
愛媛県	234	182.081	226	101
高知県	77	24.699	25	13
福岡県	1,760	1,298.943	975	1,011
佐賀県	249	136.186	122	107
長崎県	704	544.702	297	258
熊本県	148	112.879	91	69
大分県	128	104.232	80	53
宮崎県	97	51.958	48	31
鹿児島県	226	93.795	123	78
沖縄県	315	345.633	188	159
合計	19,690	17,013.123	11,116	7,943

名簿登載者別得票数に関する調 (続)

女性党			
5	6	7	8
矢野 洋子	竹内 えみ子	清水 美代子	片岡 かよ子
173.398	180.976	400.961	60
53.658	34.483	14.109	34
18.648	13.333	16.541	8
50.405	50.272	32.257	38
16.333	14.294	10.714	10
24	34.025	15.050	25
79.768	95.267	48.653	44
91.875	59.499	37.818	52
46.287	27.670	16.208	15
20	26.967	23.810	17
144.720	213.017	218.535	110
201.569	219.209	179.197	145
252.021	335.749	194.763	101
251.649	341.561	192.516	128
116.726	138.466	69.634	64
22.320	36.327	23.092	22
13.196	21.555	6.166	12
37.765	43.948	28.395	36
9.382	24.511	22.935	8
62.767	52.682	66.988	23
94.850	67.894	60.196	55
71.341	96.561	73.223	61
250.886	184.835	139.037	160
65.478	58.340	32.587	163
131.437	63.715	36.666	77
49.847	34.543	23.235	25
221.351	188.279	231.045	175
274.612	188.664	115.704	174
60.147	39.312	27.344	15
20.250	10.713	10.452	38
16	9	9.031	5
14.267	22.485	12.166	20
40.327	57.701	32.292	72
78.219	69.975	46.987	46
32.340	30.312	39.714	30
21.960	14.533	16.792	14
37.580	25.738	13.458	26
68.013	49.661	31.698	49
11.222	9	5	2
401.633	327.036	201.682	169
30.071	27.620	29.525	26
61.858	76.530	53.193	51
29.957	41.769	21.593	17
56.141	40.509	16.592	18
21.561	33.132	15.154	7
42.713	57.074	23.451	21
96.838	60.582	54.442	28
3,987.386	3,849.324	2,990.601	2,496

70 比例代表都道府県別党派別

政党等の名称 得票順位	女性党			
	9	10	小計 (名簿登載者の得票総数) (a)	政党等の得票総数 (b)
名簿登載者名 当落	佐藤 まさ子	吉山 ひでみ		
北海道	134.845	90	3,339.879	17,683
青森県	15.113	10	775.433	2,738
岩手県	24.155	23	488.934	3,071
宮城県	35.785	18	945.279	5,510
秋田県	7.533	3	294.956	2,154
山形県	15.128	19	609.203	3,252
福島県	58.404	49	1,537.616	5,873
茨城県	56.282	47	1,203.177	7,520
栃木県	16.059	12	475.517	2,960
群馬県	15.035	11	436.649	4,867
埼玉県	136.127	97	4,379.449	22,281
千葉県	148.819	98	4,128.553	19,146
東京都	136.624	67	4,170.239	30,792
神奈川県	173.419	96	4,421.545	24,321
新潟県	90.275	37	2,696.634	11,394
富山県	13.571	13	548.260	2,729
石川県	4.016	1	267.580	2,387
福井県	80.585	27	1,357.359	3,004
山梨県	9	2	361.860	2,100
長野県	27.675	27	1,154.072	6,667
岐阜県	53.221	29	1,361.191	7,604
静岡県	43.064	54	1,867.164	11,054
愛知県	212.356	88	4,023.874	19,729
三重県	26.086	30	1,258.057	5,960
滋賀県	17.057	42	1,320.799	5,424
京都府	14.048	20	614.553	4,135
大阪府	125.140	89	5,489.282	22,082
兵庫県	74.731	111	3,989.374	14,171
奈良県	11.024	9	599.548	3,909
和歌山県	5.019	12	399.236	2,974
鳥取県	4.022	3	335.076	1,498
島根県	8.035	13	439.091	2,006
岡山県	24.045	19	847.081	4,334
広島県	41.568	135	1,481.243	6,090
山口県	22.194	28	703.526	3,852
徳島県	11.196	16	376.654	1,492
香川県	5.169	22	479.558	1,820
愛媛県	12.161	19	972.614	3,106
高知県	4.003	10	180.924	1,719
福岡県	222.986	282	6,649.280	18,592
佐賀県	22.294	15	764.696	2,353
長崎県	43.785	44	2,134.068	3,343
熊本県	19.306	23	573.504	3,599
大分県	23.231	13	532.705	2,400
宮崎県	12.470	9	326.275	2,129
鹿児島県	20.144	18	703.177	3,256
沖縄県	26.696	49	1,323.191	2,545
合計	2,303.501	1,949	73,337.935	341,625

名簿登載者別得票数に関する調（続）

女性党	
得票総数 (a+b)	得票率
21,022.879	5.07
3,513.433	0.85
3,559.934	0.86
6,455.279	1.56
2,448.956	0.59
3,861.203	0.93
7,410.616	1.79
8,723.177	2.10
3,435.517	0.83
5,303.649	1.28
26,660.449	6.42
23,274.553	5.61
34,962.239	8.43
28,742.545	6.93
14,090.634	3.40
3,277.260	0.79
2,654.580	0.64
4,361.359	1.05
2,461.860	0.59
7,821.072	1.88
8,965.191	2.16
12,921.164	3.11
23,752.874	5.72
7,218.057	1.74
6,744.799	1.63
4,749.553	1.14
27,571.282	6.64
18,160.374	4.38
4,508.548	1.09
3,373.236	0.81
1,833.076	0.44
2,445.091	0.59
5,181.081	1.25
7,571.243	1.82
4,555.526	1.10
1,868.654	0.45
2,299.558	0.55
4,078.614	0.98
1,899.924	0.46
25,241.280	6.08
3,117.696	0.75
5,477.068	1.32
4,172.504	1.01
2,932.705	0.71
2,455.275	0.59
3,959.177	0.95
3,868.191	0.93
414,962.935	100.00

70 比例代表都道府県別党派別

政党等の名称	日本創新党			
得票順位	1	2	3	4
名簿登載者名	中 田 宏	さいとう 弘	岡 野 としあき	杉 井 やすゆき
当 落				
北海道	3,041.809	156.095	39	89
青森県	1,075.898	246.790	13.458	11
岩手県	506.375	57.824	7.222	27
宮城県	1,362.243	233.497	18	22
秋田県	379.968	81.846	12.750	21
山形県	587.176	28,374.312	24	40
福島県	1,537.407	430.709	58.863	52
茨城県	1,608.166	89.486	217	26
栃木県	923.069	55.111	27	11
群馬県	1,810.074	246.301	57.545	19
埼玉県	5,233.853	369.332	111.230	82
千葉県	7,240.588	531.857	2,686.112	61
東京都	24,096.475	862.112	301.012	157
神奈川県	22,367.690	385.161	131.100	211
新潟県	1,281.063	51.218	29.666	50
富山県	1,026.846	23.038	6	32
石川県	747	21	12	133
福井県	284	21	2	11
山梨県	475.494	49.214	6	286
長野県	1,525.607	97.250	25	85
岐阜県	1,331.724	121.588	17.250	41
静岡県	2,697.897	79.149	30.100	1,611
愛知県	5,047.126	598.457	86.947	183
三重県	948.071	54.226	19	161
滋賀県	829	33	4	65
京都府	1,393.760	97.083	20	22
大阪府	7,943.483	264.120	74.173	72
兵庫県	3,860.852	255.049	64.281	76
奈良県	1,125.875	39	20	13
和歌山県	460.222	15	10	16
鳥取県	247.666	10	6	29
島根県	487	18	7	11
岡山県	1,813.803	129.113	31	62
広島県	3,767.595	47.106	30	150
山口県	1,229.954	33.022	30	19
徳島県	413.611	55.222	13	22
香川県	773.825	27.041	10	10
愛媛県	829.857	41.424	18	23
高知県	166	6	3	7
福岡県	4,465.480	327.097	95.230	83
佐賀県	364	10	15.750	8
長崎県	859.935	44.276	17	9
熊本県	1,791.776	42	14	9
大分県	596.708	60.454	16.181	6
宮崎県	856.985	254.788	17.230	27
鹿児島県	1,172.271	56.684	14	14
沖縄県	392.877	55.905	18.690	9
合計	122,978.154	35,157.957	4,486.790	4,184

名簿登載者別得票数に関する調（続）

日本創新党				
5	6	小計 (名簿登載者の得票総数) (a)	政党等の得票総数 (b)	
杉本 哲也	清水 たかし			
76	20.110	3,422.014		8,405
54	23.200	1,424.346		1,809
31	9.469	638.890		1,395
28	6.095	1,669.835		3,251
16	4.572	516.136		1,057
47	6.066	29,078.554		6,509
124	64.541	2,267.520		2,349
31	11.456	1,983.108		4,364
17	8.076	1,041.256		2,085
89	86.673	2,308.593		2,907
93	49.336	5,938.751		18,474
114	432.948	11,066.505		21,811
243	125.992	25,785.591		83,738
176	39.133	23,310.084		35,745
24	3.136	1,439.083		3,801
95	5.350	1,188.234		1,472
15	15.471	943.471		1,881
11	3.069	332.069		936
15	7.550	839.258		1,353
42	42.635	1,817.492		3,315
74	28.882	1,614.444		2,949
58	22.084	4,498.230		6,641
116	71.045	6,102.575		14,864
48	16.330	1,246.627		2,313
45	21.404	997.404		2,660
83	72.822	1,688.665		4,155
355	1,065.226	9,774.002		29,774
155	91.739	4,502.921		9,047
51	25.515	1,274.390		3,159
20	5.676	526.898		1,232
8	6.705	307.371		584
18	7.083	548.083		791
87	33.319	2,156.235		2,715
40	17.116	4,051.817		3,992
20	8.048	1,340.024		1,913
38	8.982	550.815		731
24	6.159	851.025		1,414
15	13.481	940.762		1,905
5	5	192		559
121	63.677	5,155.484		9,142
23	2.053	422.803		1,026
55	15.048	1,000.259		1,723
19	10.362	1,886.138		5,421
32	12.670	724.013		1,408
122	37.449	1,315.452		1,240
24	11.374	1,292.329		2,119
33	15.961	525.433		989
3,030	2,660.088	172,496.989		321,123

70 比例代表都道府県別党派別名簿登載者別得票数に関する調（続）

政党等の名称	日本創新党	
得票順位	得票総数 (a+b)	得票率
名簿登載者名 当 落		
北海道	11,827.014	2.40
青森県	3,233.346	0.66
岩手県	2,033.890	0.41
宮城県	4,920.835	1.00
秋田県	1,573.136	0.32
山形県	35,587.554	7.21
福島県	4,616.520	0.94
茨城県	6,347.108	1.29
栃木県	3,126.256	0.63
群馬県	5,215.593	1.06
埼玉県	24,412.751	4.95
千葉県	32,877.505	6.66
東京都	109,523.591	22.19
神奈川県	59,055.084	11.96
新潟県	5,240.083	1.06
富山県	2,660.234	0.54
石川県	2,824.471	0.57
福井県	1,268.069	0.26
山梨県	2,192.258	0.44
長野県	5,132.492	1.04
岐阜県	4,563.444	0.92
静岡県	11,139.230	2.26
愛知県	20,966.575	4.25
三重県	3,559.627	0.72
滋賀県	3,657.404	0.74
京都府	5,843.665	1.18
大阪府	39,548.002	8.01
兵庫県	13,549.921	2.75
奈良県	4,433.390	0.90
和歌山県	1,758.898	0.36
鳥取県	891.371	0.18
島根県	1,339.083	0.27
岡山県	4,871.235	0.99
広島県	8,043.817	1.63
山口県	3,253.024	0.66
徳島県	1,281.815	0.26
香川県	2,265.025	0.46
愛媛県	2,845.762	0.58
高知県	751	0.15
福岡県	14,297.484	2.90
佐賀県	1,448.803	0.29
長崎県	2,723.259	0.55
熊本県	7,307.138	1.48
大分県	2,132.013	0.43
宮崎県	2,555.452	0.52
鹿児島県	3,411.329	0.69
沖縄県	1,514.433	0.31
合計	493,619.989	100.00

71 選挙区候補者別

都道府県	法定得票数	供託物没収点	当落の別	氏名	得票数	党派	新現元	性別	年齢	職業
北海道	230,612.166	172,959.125	○	徳永 エリ (鈴木 エリ)	708,523	民主党	新	女	48	会社役員
				大林 まこと (大林 誠)	22,166	幸福実現党	新	男	37	(宗) 幸福の科学職員
			○	長谷川 岳	948,267	自由民主党	新	男	39	自由民主党北海道参議院選挙区第三支部長
				中川 けんいち (中川 賢一)	320,992	みんなの党	新	男	43	団体職員
				はたやま 和也 (畠山 和也)	200,231	日本共産党	新	男	38	政党役員
				藤川 まさし (藤川 雅司)	567,167	民主党	新	男	53	政党役員
				青森県	102,367.500	76,775.625	○	よしまた 洋 (吉俣 洋)	31,040	日本共産党
ますた 世喜男 (升田世喜男)	49,102	たちあがれ日本	新	男	53	会社役員				
山崎 力	287,385	自由民主党	元	男	63	政党役員				
山田きよひこ (山田清彦)	23,803	社会民主党	新	男	53	政党役員				
はたの里 奈 (仲里 奈)	222,875	民主党	新	女	37	政党役員				
岩手県	108,073.666	81,055.250	○	高橋 ゆきふみ (高橋 雪文)	197,137	自由民主党	新	男	40	政党役員
				主浜 りょう (主濱 了)	351,545	民主党	現	男	60	参議院議員
				伊沢 昌弘	54,989	社会民主党	新	男	63	政党役員
				せがわ 貞清 (瀬川 貞清)	44,771	日本共産党	新	男	60	政党役員
宮城県	82,419.083	61,814.312	○	きくち 文博 (菊地 文博)	106,563	みんなの党	新	男	50	みんなの党参議院宮城県第一支部支部長
				くまがい 大 (熊谷 大)	265,343	自由民主党	新	男	35	自由民主党宮城県参議院選挙区第二支部長
			○	村上よしあき (村上善昭)	7,319	幸福実現党	新	男	37	会社社長
				桜井 充	241,460	民主党	現	男	54	参議院議員
				かとう 幹夫 (加藤 幹夫)	44,973	日本共産党	新	男	46	政党役員
			○	伊藤ひろみ (伊藤弘実)	162,771	民主党	新	女	36	介護アドバイザー
				かんの 哲雄 (菅野 哲雄)	51,463	社会民主党	新	男	61	無職
				市川 一朗	109,137	無所属	現	男	73	参議院議員
秋田県	98,551.333	73,913.500	○	石井 ひろお (石井 浩郎)	328,771	自由民主党	新	男	46	会社役員
				すずき 陽悦	226,217	民主党	現	男	61	参議院議員
				ふじた 和久 (藤田 和久)	36,320	日本共産党	新	男	61	政党役員
山形県	100,919.166	75,689.375	○	川野ひろあき (川野 裕章)	88,238	みんなの党	新	男	51	会社役員
				太田としお (太田 俊男)	30,348	日本共産党	新	男	56	政党役員
			○	岸 宏	263,987	自由民主党	現	男	70	参議院議員
				梅津ようせい (梅津 庸成)	222,942	民主党	新	男	43	政党役員

得票数に関する調

都道府県	法定得票数	供託物没収点	当落の別	氏名	得票数	党派	新現元	性別	年齢	職業
福島県	82,703.416	62,027.562	○	ましこ 輝彦 (増子 輝彦)	340,947	民主党	現	男	62	参議院議員
			○	いわき 光英 (岩城 光英)	338,265	自由民主党	現	男	60	参議院議員
				岡部 みつのり (岡部 光規)	155,262	民主党	新	男	41	医師
				菅本 かずまさ (菅本 和雅)	93,758	みんなの党	新	男	42	会社役員
				いわぶ ち友 (岩淵 友)	64,209	日本共産党	新	女	33	政党役員
茨城県	107,535.750	80,651.812	○	岡田 広彰	499,566	自由民主党	現	男	63	参議院議員
			○	郡司 彰	307,022	民主党	現	男	60	農林水産副大臣
				長塚 智広	204,753	民主党	新	男	31	自転車競技選手
				大川 成典	151,375	みんなの党	新	男	46	株式会社ニチレ取締役
				大吉 里江	65,913	たちあがれ日本	新	女	44	無職
				稲葉 修敏	50,136	日本共産党	新	男	48	政党役員
栃木県	149,639.000	112,229.250	○	中村 幸樹	11,664	幸福実現党	新	男	46	団体職員
				上野 みちこ (上野 通子)	324,790	自由民主党	新	女	52	高校教諭
				小池 一徳	28,617	日本共産党	新	男	49	政党役員
				やな せ進 (築瀬 進)	319,898	民主党	現	男	60	政界護士
群馬県	153,730.833	115,298.125	○	あらき 大樹 (荒木 大樹)	224,529	みんなの党	新	男	39	会社役員
				中曾根 弘文	558,659	自由民主党	現	男	64	参議院議員
				富岡 ゆきお (富岡由紀夫)	287,934	民主党	現	男	46	参議院議員
埼玉県	176,691.888	132,518.916	○	たなはし せつ子 (店橋世津子)	75,792	日本共産党	新	女	48	政党役員
				西田 まこと (西田 実仁)	594,687	公明党	現	男	47	参議院議員
				院田 ひろとし (院田 浩利)	9,536	幸福実現党	新	男	43	幸福実現党埼玉県本部 参議院選挙区代表
				小林 つかさ (小林 司)	416,663	みんなの党	新	男	39	会社役員
				長谷川 こうせい (長谷川 幸世)	37,731	無所属	新	男	30	無職
				島田 ちやこ (嶋田 智哉子)	544,381	民主党	現	女	47	参議院議員
			○	大野 もとひろ (大野 元裕)	557,398	民主党	新	男	46	会社役員
				日森 ふみひろ (日森 文尋)	72,185	社会民主党	新	男	61	団体役員
			○	関口 まさかず (関口 昌一)	655,028	自由民主党	現	男	57	参議院議員
				中川 こうじ (中川 幸司)	84,897	新党改革	新	男	30	北京大学大学院 後期博士課程
	伊藤 岳	207,957	日本共産党	新	男	50	党国会議員団 埼玉県事務所長			

71 選挙区候補者別

都道府県	法定得票数	供託物没収点	当落の別	氏名	得票数	党派	新現元	性別	年齢	職業				
千葉県	147,657.722	110,743.291	○	小西ひろゆき (小西洋之)	535,632	民主党	新	男	38	政党役員				
				しいな一保 (椎名一保)	395,746	自由民主党	現	男	58	保育園理事長				
				水野けんいち (水野賢一)	476,259	みんなの党	新	男	43	政党役員				
				まきの正彦 (牧野正彦)	12,669	幸福実現党	新	男	54	宗教学人幸福の 科学支部長				
				猪口邦子 (猪口邦子)	513,772	自由民主党	新	女	58	大学教授				
				道あゆみ (児玉あゆみ)	463,648	民主党	新	女	44	弁護士				
				さいとう和子 (斎藤和子)	163,803	日本共産党	新	女	35	党千葉県青年部長				
				こがひさし (古閑比佐志)	66,384	新党改革	新	男	47	医師				
				清水さとし (清水哲)	29,926	日本創新党	新	男	45	薬剤師				
				東京都	203,258.933	152,444.200	○	江木さおり (江木順子)	53,948	国民新党	新	女	57	団体役員
								松田公太	656,029	みんなの党	新	男	41	会社役員
								石原結實	45,405	無所属	新	男	61	医師
								東海ゆき子 (東海由紀子)	299,343	自由民主党	新	女	42	政党役員
								さかあきとし (阪彰敏)	1,816	あきつ新党	新	男	61	政治団体代表
マック赤坂 (戸並誠)	7,599	スマイル党	新					男	61	財団法人会長				
和合秀典	1,893	新党フリーウェイ クラブ	新					男	68	会社経営				
山田宏	200,692	日本創新党	新					男	52	政党役員				
小倉あさ子	120,023	たちあがれ日本	新					女	31	弁護士				
やない筆勝 (矢内孝昌)	10,496	幸福実現党	新					男	48	団体役員				
小池あきら (小池晃)	552,187	日本共産党	現					男	50	参議院議員				
沢田哲夫	5,636	無所属	新					男	79	会社役員				
うみじこうたろ (海治広太郎)	79,828	新党改革	新					男	49	翻訳家				
佐野秀光	3,662	新党本質	新					男	39	会社役員				
森原秀樹	95,685	社会民主党	新	男	37	無職								
竹谷とし子 (菊地とし子)	806,862	公明党	新	女	40	公認会計士								
○	中川まさはる (中川雅治)	711,171	自由民主党	現	男	63	参議院議員							
○	小川敏夫 (村田蓮舫)	696,672.873	民主党	現	男	62	弁護士							
○	蓮	1,710,734	民主党	現	女	42	参議院議員							
田中博子	16,340	無所属	新	女	58	写真家								
姫治けんじ (関口安弘)	2,280	平和党核兵器 廃絶平和運動	新	男	58	写真物管理業								
松本みのる (松本實)	5,889	無所属	新	男	63	会社役員								
小川昇志	8,677.072	無所属	新	男	44	プロデューサー								
マタヨシ光雄 (又吉光雄)	4,900	世界経済共同体党	新	男	60	政治団体代表								

得票数に関する調（続）

都道府県	法定得票数	供託物没収点	当落の別	氏名	得票数	党派	新現元	性別	年齢	職業				
神奈川県	216,595.944	162,446.958	○	かとう 文康 (加藤 文康)	13,459	幸福実現党	新	男	47	党 役 員				
				甲斐 たかひろ (甲斐 敬浩)	113,453	新党改革	新	男	46	税 理 士				
				山本 誠一 (中西 健治)	47,776	無所属	新	男	38	物流会社アルバイト				
				中西 けんじ	788,729	みんなの党	新	男	46	政 党 役 員				
				かねこ 洋一 (金子 洋一)	745,143	民 主 党	現	男	48	参 議 院 議 員				
				ちば 景子 (千葉 景子)	696,739	民 主 党	現	女	62	参 議 院 議 員				
				はたの 君枝 (畑野 君枝)	304,059	日本共産党	元	女	53	政 党 役 員				
				木村 えい子 (木村 榮子)	113,712	社会民主党	新	女	62	政 党 役 員				
				松田 まなぶ (松田 学)	93,437	たちあがれ日本	新	男	52	政 党 支 部 長				
				小泉 あきお (小泉 昭男)	982,220	自由民主党	現	男	64	参 議 院 議 員				
				新潟県	96,712.833	72,534.625	○	中原 八一	412,217	自由民主党	新	男	51	政 党 役 員
								田中 なおき (田中 直紀)	439,289	民 主 党	現	男	70	参 議 院 議 員
笠巻 けんや (笠巻 健也)	10,987	幸福実現党	新					男	39	団 体 職 員				
たけだ 勝利 (武田 勝利)	73,579	日本共産党	新					男	46	政 党 役 員				
こんどう 正道 (近藤 正道)	200,182	無所属	現					男	63	弁 護 士				
安 中 聡	24,300	無所属	新					男	32	無 職				
富山県	95,655.000	71,741.250	○					野上 浩太郎	322,739	自由民主党	元	男	43	無 職
				相本 芳彦	223,691	民 主 党	新	男	54	フリーアナウンサー				
				高橋 わたる (高橋 渡)	27,500	日本共産党	新	男	47	政 党 役 員				
石川県	91,444.000	68,583.000	○	西原 あきら (西原 啓)	211,373	民 主 党	新	男	51	政 党 役 員				
				おかだ 直樹 (岡田 直樹)	304,511	自由民主党	現	男	48	政 党 支 部 長				
				近松 みき子 (近松 美喜子)	32,780	日本共産党	新	女	56	政 党 役 員				
福井県	69,167.333	51,875.500	○	いのべ 航太 (井ノ部 航太)	175,382	民 主 党	新	男	36	会 社 役 員				
				山田 かずお (山田 和雄)	27,017	日本共産党	新	男	42	政 党 役 員				
				山崎 正昭	212,605	自由民主党	現	男	68	参 議 院 議 員				
山梨県	72,443.333	54,332.500	○	花田 仁	32,274	日本共産党	新	男	49	政 党 役 員				
				宮川 のり子 (宮川 典子)	183,265	自由民主党	新	女	31	政 自 由 民 主 党 選 挙 区 支 部 長				
				木川 貴志	12,721	無所属	新	男	36	無 職				
				根本 直幸	19,390	無所属	新	男	44	無 職				
長野県	92,552.083	69,414.062	○	こしいし 東 (奥石 東)	187,010	民 主 党	現	男	74	政 党 役 員				
				若林 健太	293,539	自由民主党	新	男	46	公 認 会 計 士				
				中野 早苗	116,496	日本共産党	新	女	62	政 党 役 員				
				高島 陽子	217,655	民 主 党	新	女	42	無 職				
				北沢 俊美	290,027	民 主 党	現	男	72	防 衛 大 臣				
井出 庸生	183,949	みんなの党	新	男	32	無 職								
臼田 寛明	8,959	幸福実現党	新	男	44	団 体 職 員								

71 選挙区候補者別

都道府県	法定得票数	供託物没収点	当落の別	氏名	得票数	党派	新現元	性別	年齢	職業
岐阜県	80,610.916	60,458.187	○	山下 八洲 夫	221,343	民主党	現	男	67	参議院議員
				渡辺 たけゆき (渡邊 猛之)	425,594	自由民主党	新	男	42	会社役員
				小見山 よしはる (小見山 幸治)	229,225	民主党	新	男	47	政党役員
				加納 有輝彦 (加納 利行)	18,138	幸福実現党	新	男	49	団体職員
				鈴木 まさのり (鈴木 正典)	73,031	日本共産党	新	男	46	政党役員
静岡県	143,239.000	107,429.250	○	かわい 純一 (河合 純一)	359,983	みんなの党	新	男	35	アジアパラリンピック委員会 選手委員会副委員長
				渡辺 浩美	94,416	日本共産党	新	男	49	政党役員
				中野 雄太	17,633	幸福実現党	新	男	36	団体職員
				岩井 しげき (岩井 茂樹)	554,459	自由民主党	新	男	42	無
				中本 なおこ (中本 奈緒子)	206,870	民主党	新	女	31	会社員
				藤本 ゆうじ (藤本 祐司)	485,507	民主党	現	男	53	参議院議員
				愛知県	178,264.388	133,698.291	○	粟師寺 みちよ (齋藤 道代)	529,130.578	みんなの党
藤川 政人	918,187	自由民主党	新					男	50	自由民主党愛知県 参議院選挙区第四支部支部長
斉藤 よしたか (齋藤 嘉隆)	750,723.421	民主党	新					男	47	政党役員
安井 みさこ (安井 美沙子)	676,681	民主党	新					女	44	政党役員
青山 みつこ (青山 光子)	102,989	社会民主党	新					女	62	無
もとむら 伸子 (本村 伸子)	193,710	日本共産党	新					女	37	政党役員
中根 ひろみ (中根 裕美)	37,338	幸福実現党	新					女	36	無
三重県	147,891.833	110,918.875	○					やはら ゆかこ (矢原由佳子)	178,346	みんなの党
				中野 たけし (中野 武史)	54,806	日本共産党	新	男	36	団体役員
				芝 博一	360,697	民主党	現	男	60	参議院議員
				おのざき 耕平 (小野崎 耕平)	293,502	自由民主党	新	男	40	無
滋賀県	108,896.333	81,672.250	○	武村 のぶひで (武村 展英)	210,958	自由民主党	新	男	38	公認会計士
				小西 おさむ (小西 理)	59,702	無所属	新	男	51	会社役員
				林 久美子	317,756	民主党	現	女	37	参議院議員
				川内 たかし (川内 卓)	64,962	日本共産党	新	男	54	政党役員

得票数に関する調（続）

都道府県	法定得票数	供託物没収点	当落の別	氏名	得票数	党派	新現元	性別	年齢	職業
京都府	90,960.166	68,220.125	○	成宮 まり子 (黄瀬 真理子)	181,691	日本共産党	新	女	40	政党役員
				二ノ湯 さとし (二之湯 智)	308,296	自由民主党	現	男	65	政党役員
				河上 みつえ (河上 満栄)	94,761	民主党	新	女	39	無職
				中川 たくや (中川 卓也)	120,262	みんなの党	新	男	50	経営コンサルタント
				福山 哲郎 北川 さとこ (北川 智子)	374,550 11,962	民主党 幸福実現党	現 新	男 女	48 47	参議院議員 無職
大阪府	217,229.388	162,922.041	○	大川 あきこ (大川 朗子)	87,858	社会民主党	新	女	52	司法書士
				北川 イッセイ (北川 一成)	706,986	自由民主党	現	男	67	参議院議員
				おだち 源幸 (尾立 源幸)	698,933	民主党	現	男	46	参議院議員
				清水 ただし (清水 忠史)	366,105	日本共産党	新	男	42	政党役員
				浜野 ゆきこ (浜野 夕希子)	51,527	日本創新党	新	女	34	日本創新政策委員
				深田 としこ (深田 敏子)	21,027	幸福実現党	新	女	39	無職
				川平 たいぞう (川平 泰三)	389,445	みんなの党	新	男	53	会社役員
				岡部 まり (酒井 芳枝)	617,932	民主党	新	女	50	タレント
				山分 ネルソン 祥興	106,038	新党改革	新	男	36	産婦人科医師
				石川 ひろたか (石川 博崇)	864,278	公明党	新	男	36	政党役員
兵庫県	196,735.916	147,551.937	○	いさか 信彦 (井坂 信彦)	414,910	みんなの党	新	男	36	みんなの党参議院 兵庫県第1支部長
				末松 信介	694,459	自由民主党	現	男	54	自由民主党兵庫県 参議院選挙区第一支部長
				堀内 照文	199,052	日本共産党	新	男	37	日本共産党兵庫県 委員会常任委員
				みずおか 俊一 (水岡 俊一)	515,541	民主党	現	男	54	参議院議員
				高木 よしあき (高木 義彰)	20,651	幸福実現党	新	男	40	宗教法人幸福の科学 兵庫本部広報部長
				吉田 あいみ (浜田 愛弥)	107,028	新党改革	新	女	36	NPO法人親育ち・子育て ファミリーアカデミー理事長
奈良県	108,090.833	81,068.125	○	みはし まき (三橋 真記)	409,190	民主党	新	女	32	民主党兵庫県参議院 選挙区第4総支部長
				山田 衆三 前川 きよしげ (前川 清成)	255,135 308,490	自由民主党 民主党	新 現	男 男	34 47	無職 参議院議員
				太田 あつし (太田 敦)	84,920	日本共産党	新	男	38	政党役員

71 選挙区候補者別

都道府県	法定得票数	供託物没収点	当落の別	氏名	得票数	党派	新現元	性別	年齢	職業
和歌山県	80,397.500	60,298.125	○	島くみこ (島久美子)	157,717	民主党	新	女	54	団体役員
				つるほ庸介 (鶴保庸介)	273,960	自由民主党	現	男	43	参議院議員
				吉田まさや (吉田雅哉)	50,708	日本共産党	新	男	34	日本共産党和歌山県 委員会国政対策委員長
鳥取県	51,963.000	38,972.250	○	さかの真理 (小谷真理)	132,720	民主党	新	女	32	医師
				浜田かずゆき (濱田和幸)	158,445	自由民主党	新	男	57	国際政治経済学者
				岩永なおゆき (岩永尚之)	20,613	日本共産党	新	男	53	政党役員
島根県	70,082.333	52,561.750	○	青木一彦	222,448	自由民主党	新	男	49	政党役員
				櫻内ともお (櫻内朋雄)	28,183	みんなの党	新	男	41	会社役員
				石飛いくひさ (石飛育久)	18,512	日本共産党	新	男	32	党島根県常任委員
				岩田ひろたか (岩田浩岳)	151,351	民主党	新	男	34	政党役員
岡山県	144,120.166	108,090.125	○	山田みか (山田美香)	325,143	自由民主党	新	女	42	政党支部長
				垣内雄一	65,298	日本共産党	新	男	45	政党役員
				江田五月	474,280	民主党	現	男	69	参議院議員
広島県	100,309.666	75,232.250	○	やなぎだ稔 (柳田稔)	295,276	民主党	現	男	55	参議院議員
				中川けい (中川圭子)	261,210	民主党	新	女	52	会社員
				大西オサム (大西理)	81,889	日本共産党	新	男	44	日本共産党広島県 委員会常任委員
				宮沢洋一	547,845	自由民主党	新	男	60	自由民主党広島県参議院 選挙区第六支部支部長
山口県	121,473.000	91,104.750	○	植松みつお (植松満雄)	17,496	幸福実現党	新	男	51	団体職員
				岸信夫	421,055	自由民主党	現	男	51	参議院議員
				原田大二郎	256,562	民主党	新	男	66	大学特別招聘教授
徳島県	62,106.000	46,579.500	○	木佐木大助	51,221	日本共産党	新	男	55	政党役員
				こいけ正勝 (小池正勝)	67,803	新党改革	現	男	58	参議院議員
				豊川たかし (豊川卓)	3,462	無所属	新	男	79	有限会社 豊川商店代表取締役
香川県	76,635.000	57,476.250	○	竹尾あけみ	3,785	幸福実現党	新	女	56	株式会社 寶積運輸取締役
				吉田ます子 (吉田益子)	136,934	民主党	新	女	50	薬剤師
				古田もとのり (古田元則)	17,889	日本共産党	新	男	62	日本共産党徳島県 委員会副委員長
				中西祐介	142,763	自由民主党	新	男	31	自由民主党徳島県 参議院選挙区第二支部長
香川県	76,635.000	57,476.250	○	藤田ひとし (藤田均)	34,037	日本共産党	新	男	50	政党役員
				おかうち須美子 (岡内須美子)	189,639	無所属	新	女	57	無職
				いそざき仁彦 (磯崎仁彦)	236,134	自由民主党	新	男	52	政党役員

得票数に関する調 (続)

都道府県	法定得票数	供託物没収点	当落の別	氏名	得票数	党派	新現元	性別	年齢	職業
愛媛県	111,264.333	83,448.250	○	田中かつひこ (田中克彦)	51,312	日本共産党	新	男	43	政党役員
				コオリ昭浩 (郡昭浩)	12,349	無所属	新	男	49	無職
				山本順三	351,624	自由民主党	現	男女	55	参議院議員
				おかひら知子 (岡平知子)	252,301	民主党	新	男女	52	無職
高知県	61,013.000	45,759.750	○	たむら公平 (田村公平)	56,977	無所属	元	男	63	無職
				高野光二郎	123,898	自由民主党	新	男	35	無職
				広田一	137,306	民主党	新	男	41	参議院議員
				春名なおあき (春名眞章)	38,998	日本共産党	新	男	51	政党役員
				藤島利久	8,899	無所属	新	男	48	無職
福岡県	183,021.500	137,266.125	○	大家さとし (大家敏志)	774,618	自由民主党	新	男	42	自由民主党福岡県参議院選挙区第三支部長
				堤かなめ (堤要)	176,149	無所属	新	女	49	無職
			○	大久保勉	673,749	民主党	現	男	49	参議院議員
				吉富和枝	25,693	幸福実現党	新	男女	51	無職
				しのだ清 (篠田清)	145,093	日本共産党	新	男	62	政党役員
			○	吉村剛太郎	113,607	国民新党	現	男	71	参議院議員
				さとう正夫 (佐藤正夫)	287,349	みんなの党	新	男	55	会社役員
佐賀県	70,697.833	53,023.375	○	福岡たかまろ (福岡資麿)	256,673	自由民主党	新	男	37	自由民主党佐賀県参議院選挙区第一支部支部長
				山口勝弘	23,974	日本共産党	新	男女	54	政党役員
				かつき美知子 (甲木美知子)	143,540	民主党	新	男女	39	民主党佐賀県総支部連合会副代表
長崎県	117,611.333	88,208.500	○	いぬづか直史 (犬塚直史)	272,043	民主党	現	男	55	エバ・インターナショナル・インク代表取締役
				金子原二郎	344,182	自由民主党	新	男	66	無職
				中嶋のりひこ (中嶋徳彦)	60,829	みんなの党	新	男	35	株式会社大和エンジニアリングサービス社員
				ふちせ栄子 (淵瀬栄子)	28,614	日本共産党	新	女	54	政党職員
熊本県	148,335.166	111,251.375	○	まつむら祥史 (松村祥史)	393,674	自由民主党	現	男	46	参議院議員
				本田浩一	349,398.048	民主党	新	男女	43	政党役員
				本田あきこ (本田顕子)	101,869.907	みんなの党	新	男女	38	薬剤師
				あだち安人 (安達安人)	30,517	日本共産党	新	男	54	政党役員
				まえだ武男 (前田武男)	14,552	日本創新党	新	男	53	会社社長

71 選挙区候補者別

都道府県	法定得票数	供託物没収点	当落の別	氏名	得票数	党派	新現元	性別	年齢	職業
大分県	100,745.166	75,558.875	○	小田原きよし (小田原 潔)	257,322	自由民主党	新	男	46	政党役員
				足立信也	294,286	民主党	現	男	53	参議院議員
				山下かい (山下 魁)	52,863	日本共産党	新	男	33	党派職
宮崎県	86,366.166	64,774.625	○	松下新平	303,711	自由民主党	現	男	43	国会議員
				ばば洋光 (馬場 洋光)	35,632	日本共産党	新	男	41	団体役員
				渡辺 創	178,854	民主党	新	男	32	団体役員
鹿児島県	132,728.500	99,546.375	○	のむら 哲郎 (野村 哲郎)	437,740	自由民主党	現	男	66	参議院議員
				山口はるき (山口 陽規)	52,448	日本共産党	新	男	57	政党役員
				かきうち 弘一郎 (柿内 弘一郎)	306,183	民主党	新	男	56	弁護士
沖縄県	90,621.666	67,966.250	○	山シロ博治	215,690	無所属	新	男	57	自治労沖縄県本部副委員長
				(山城博治) イジュ唯行	58,262	無所属	新	男	59	沖縄医療生活協同組合医師
				(伊集唯行) 金城タツロー	10,832	幸福実現党	新	男	46	幸福の科学沖縄本部広報部長
				(金城竜郎) 島尻あい子 (島尻安伊子)	258,946	自由民主党	現	女	45	参議院議員

得票数に関する調（続）

72 政党その他の政治団体の

(1) 確認書を交付した政治団体に関する調

政治団体名	代表者氏名	事務所所在地	所属候補者数	確認書等交付枚数						同左 交付 年月日
				確認書	自動車表示板		政談演説会 開催届出書		ポスター 証紙	
				枚数	枚数	番号	枚数	番号	枚数	
みんなの党	渡辺喜美	東京都千代田区隼町二番 十二号 藤和半蔵門コー プ606号	44	1	12	1~12	300	1,001~1,300	100,000	平成22年 6月24日
民主党	菅直人	東京都千代田区永田町一 丁目十一番一号 三宅坂 ビル	106	1	25	1~25	300	2,001~2,300	165,000	平成22年 6月24日
女性党	福井智代	東京都港区東新橋一丁目 一番十八号 渡部ビル6 階	10	1	6	1~6	300	3,001~3,300	70,000	平成22年 6月24日
自由民主党	谷垣禎一	東京都千代田区永田町一 丁目十一番二十三号	84	1	20	1~20	300	4,001~4,300	140,000	平成22年 6月24日
新党改革	舛添要一	東京都千代田区平河町二 丁目十六番五号クレール 平河町201号	12	1	6	1~6	300	5,001~5,300	70,000	平成22年 6月24日
社会民主党	福島瑞穂	東京都千代田区永田町一 丁目八番一号	14	1	6	1~6	300	6,001~6,300	70,000	平成22年 6月24日
日本共産党	志位和夫	東京都渋谷区千駄ヶ谷四 丁目二六番七号	64	1	16	1~16	300	7,001~7,300	120,000	平成22年 6月24日
たちあがれ 日本	平沼赳夫	東京都港区赤坂一丁目十 一番二十八号赤坂一丁目 森ビル10階	14	1	6	1~6	300	8,001~8,300	70,000	平成22年 6月24日
国民新党	亀井静香	東京都千代田区平河町二 丁目十四番七号平河町コ ハセビル3階	9	1	6	1~6	300	9,001~9,300	70,000	平成22年 6月24日
公明党	山口那津男	東京都新宿区南元町十七 番地	20	1	8	1~8	300	10,001~10,300	80,000	平成22年 6月24日
幸福実現党	石川悦男	東京都中央区銀座二丁目 二番十九号	24	1	8	1~8	300	11,001~11,300	80,000	平成22年 6月24日
日本創新党	山田宏	東京都新宿区本塩町二十 一 ラボ東京ビル8階	10	1	6	1~6	300	12,001~12,300	70,000	平成22年 6月24日

政治活動に関する調

(2) 確認書を交付した推薦団体に関する調

都 道 府 県	推 薦 団 体 名	代表者氏名	団 体 の 事 務 所 所 在 地	推 薦 候 補 者 数	ポスター検印数 (証紙数)	確 認 書 交 付 年 月 日
沖縄県	明るい沖縄をつくる会	照屋 寛徳	沖縄県那覇市古波蔵129番地1	1	—	平成22年6月24日

72 政党その他の政治団体の

(3) 届出機関紙等に関する調

政治団体名	機関紙誌名		編集人	発行人	発行部数	発行回数	届出年月日
みんなの党	新聞紙	みんなの党通信	堀越富士夫	堀越富士夫	1万部	6月1回	平成22年6月24日
	雑誌	—	—	—	—	—	—
民主党	新聞紙	民主	二宮好夫	逸見音	7万3千部	月2回	平成22年6月24日
	雑誌	—	—	—	—	—	—
自由民主党	新聞紙	自由民主	久保肇	山田秀樹	6.8万部	週1回	平成22年6月24日
	雑誌	りぶる	山田秀樹	山田秀樹	1.8万部	月1回	平成22年6月24日
社会民主党	新聞紙	社会新報	市川博美	市川博美	1.5万部	週1回	平成22年6月24日
	雑誌	月刊社会民主	矢島傑	市川博美	1万5千部	月1回	平成22年6月24日
日本共産党	新聞紙	しんぶん赤旗	浦野伸一	浦野伸一	14.5万部	日刊	平成22年6月24日
	雑誌	前衛	菅原克尚	菅原克尚	4万部	月1回	平成22年6月24日
公明党	新聞紙	公明新聞	新井秀男	新井秀男	8.0万部	日刊	平成22年6月24日
	雑誌	公明グラフ	錦郡修	新井秀男	3.5万部	季刊 (年4回)	平成22年6月24日
幸福実現党	新聞紙	幸福実現 ニュース	黒川白雲	林雅敏	15.0万部	月1回	平成22年6月24日
	雑誌	—	—	—	—	—	—

(注) 順序は確認順による。

(平成22年6月24日現在)

政治活動に関する調（続）

(4) 政談演説会の開催回数に関する調

都 道 府 県	民 主 党	自 由 民 主 党	公 明 党	日 本 共 産 党	社 会 民 主 党	国 民 新 党	み ん な の 党
北 海 道	—	—	—	—	—	1	—
青 森 県	1	1	—	—	—	—	—
岩 手 県	2	1	—	3	1	—	—
宮 城 県	2	—	—	—	—	1	—
秋 田 県	3	—	—	—	2	—	—
山 形 県	1	1	—	1	—	—	—
福 島 県	—	—	—	—	—	—	—
茨 城 県	—	—	—	—	—	—	—
栃 木 県	—	1	—	1	—	—	—
群 馬 県	—	—	—	—	—	—	—
埼 玉 県	1	—	—	—	—	—	—
千 葉 県	—	—	—	—	—	—	1
東 京 都	1	1	—	—	—	—	—
神 奈 川 県	1	—	2	—	—	—	—
新 潟 県	—	—	—	—	—	—	—
富 山 県	—	—	—	—	1	—	—
石 川 県	1	—	—	1	—	—	—
福 井 県	1	2	—	—	—	—	—
山 梨 県	—	—	—	1	1	—	—
長 野 県	—	—	—	—	5	1	—
岐 阜 県	—	1	—	—	—	—	—
静 岡 県	—	—	—	—	—	1	—
愛 知 県	3	2	—	1	—	1	—
三 重 県	—	—	2	2	—	—	—
滋 賀 県	2	—	—	—	—	—	—
京 都 府	1	1	2	2	1	—	—
大 阪 府	1	2	4	18	—	1	—
兵 庫 県	—	—	2	—	—	—	—
奈 良 県	—	—	—	1	1	—	—
和 歌 山 県	—	1	1	—	—	—	—
鳥 取 県	2	—	—	—	—	—	—
島 根 県	1	—	—	—	—	1	—
岡 山 県	2	—	1	1	—	—	—
広 島 県	—	—	1	—	—	—	—
山 口 県	—	—	—	—	—	—	—
徳 島 県	—	—	—	—	—	—	—
香 川 県	1	—	—	—	—	—	—
愛 媛 県	—	—	—	—	—	—	—
高 知 県	—	1	—	—	—	—	—
福 岡 県	1	2	—	—	—	1	—
佐 賀 県	—	—	—	—	1	—	—
長 崎 県	2	—	—	—	—	—	—
熊 本 県	1	—	—	—	—	—	—
大 分 県	1	—	—	—	—	—	—
宮 崎 県	—	—	—	—	—	—	—
鹿 児 島 県	2	3	—	—	—	1	—
沖 縄 県	—	—	—	—	—	—	—
合 計	34	20	15	32	13	9	1

72 政党その他の政治団体の政治活動に関する調 (続)

(4) 政談演説会の開催回数に関する調(続)

都府	道県	新党改革	たちあがれ日本	幸福実現党	女性党	日本創新党	計
北海道	道	—	—	—	—	—	1
北海道	森	—	—	—	—	—	2
北海道	手	—	—	—	—	—	7
北海道	城	—	—	—	—	—	3
北海道	田	—	—	—	—	—	5
山形県	形	—	—	—	—	—	3
山形県	島	—	—	—	—	—	—
山形県	城	—	—	—	—	—	—
山形県	木	—	—	—	—	—	2
山形県	馬	—	—	—	—	—	—
埼玉県	玉	—	—	—	—	—	1
埼玉県	葉	—	—	—	—	1	2
埼玉県	京	—	—	—	—	2	4
埼玉県	川	—	—	—	—	—	3
埼玉県	鴻	—	—	—	—	—	—
富山県	山	—	—	—	—	—	1
富山県	川	—	—	—	—	—	2
富山県	井	—	—	—	—	—	3
富山県	梨	—	—	—	—	—	2
富山県	野	—	—	—	—	—	6
岐阜県	阜	—	—	—	—	—	1
岐阜県	岡	—	—	—	—	—	1
岐阜県	知	—	—	—	—	—	7
岐阜県	重	—	—	—	—	—	4
岐阜県	賀	—	—	—	—	—	2
東京都	都	—	—	—	—	—	7
東京都	阪	—	—	—	—	—	26
東京都	庫	—	—	1	—	—	3
東京都	良	—	—	—	—	—	2
東京都	山	—	—	—	—	—	2
鳥取県	取	—	—	—	—	—	2
鳥取県	根	—	—	—	—	—	2
鳥取県	山	—	—	—	—	—	4
鳥取県	島	—	—	—	—	—	1
岡山県	山	—	—	—	—	—	—
岡山県	口	—	—	—	—	—	—
徳島県	島	—	—	—	—	—	—
徳島県	川	—	—	—	—	—	1
徳島県	媛	—	—	—	—	—	—
徳島県	知	—	—	—	—	—	1
徳島県	岡	—	—	—	—	—	4
佐賀県	賀	—	—	—	—	—	1
佐賀県	崎	—	—	—	—	—	2
佐賀県	本	—	—	—	—	—	1
佐賀県	分	—	—	—	—	—	1
佐賀県	崎	—	—	—	—	—	—
佐賀県	大	—	—	—	—	—	—
佐賀県	宮	—	—	—	—	—	—
鹿児島県	鹿	—	—	—	—	—	6
鹿児島県	沖	—	—	—	—	—	—
鹿児島県	島	—	—	—	—	—	—
鹿児島県	縄	—	—	—	—	—	—
合 計		—	—	1	—	3	128

73 選挙犯罪に関する調

(期日後90日現在)
警察庁調

罪種	検挙件数・人員	検 挙	
		件 数	人 員
買 収		119	235
自 由 妨 害		47	25
文 書 違 反		21	34
詐 偽 投 票		8	8
投 票 偽 造		5	16
そ の 他		20	21
合 計		220	339

74 電子機器の使用状況に関する調

都道府県	市区町村数	電 子 機 器 等 の 種 類														
		投票所入場券への バーコード利用		うち期日前投票に ついてのみ導入				うち当日投票に ついてのみ導入				うち期日前投票・当日投 票の両方について導入				
		採用団体数 (比率)	うち試 行中	採用団体数 (比率)	うち試行中 (比率)	採用団体数 (比率)	うち試行中 (比率)	採用団体数 (比率)	うち試行中 (比率)	採用団体数 (比率)	うち試行中 (比率)	採用団体数 (比率)	うち試行中 (比率)			
北海道	188	79	42.02	3	70	37.23	2	1.06	—	—	—	—	9	4.79	1	0.53
青森	40	5	12.50	1	3	7.50	1	2.50	—	—	—	—	2	5.00	—	—
岩手	34	27	79.41	—	10	29.41	—	—	—	—	—	—	17	50.00	—	—
宮城	39	20	51.28	—	15	38.46	—	—	—	—	—	—	5	12.82	—	—
秋田	25	11	44.00	—	7	28.00	—	—	—	—	—	—	4	16.00	—	—
山形	35	16	45.71	—	12	34.29	—	—	—	—	—	—	4	11.43	—	—
福島	59	29	49.15	1	21	35.59	—	—	—	—	—	—	8	13.56	1	1.69
茨城	44	28	63.64	1	14	31.82	—	—	—	—	—	—	14	31.82	1	2.27
栃木	27	24	88.89	—	20	74.07	—	—	—	—	—	—	4	14.81	—	—
群馬	35	21	60.00	—	17	48.57	—	—	—	—	—	—	4	11.43	—	—
埼玉	73	65	89.04	—	33	45.21	—	—	—	—	—	—	32	43.84	—	—
千葉	59	41	69.49	—	27	45.76	—	—	1	1.69	—	—	13	22.03	—	—
東京	62	51	82.26	1	10	16.13	—	—	—	—	—	—	41	66.13	1	1.61
神奈川	58	43	74.14	—	14	24.14	—	—	—	—	—	—	29	50.00	—	—
新潟	37	29	78.38	—	13	35.14	—	—	—	—	—	—	16	43.24	—	—
富山	15	10	66.67	—	8	53.33	—	—	—	—	—	—	2	13.33	—	—
石川	19	11	57.89	—	10	52.63	—	—	—	—	—	—	1	5.26	—	—
福井	17	11	64.71	2	10	58.82	—	—	1	5.88	1	5.88	1	5.88	1	5.88
山梨	27	17	62.96	—	14	51.85	—	—	—	—	—	—	3	11.11	—	—
長野	77	55	71.43	—	37	48.05	—	—	—	—	—	—	18	23.38	—	—
岐阜	42	13	30.95	—	12	28.57	—	—	—	—	—	—	1	2.38	—	—
静岡	43	38	88.37	—	22	51.16	—	—	—	—	—	—	16	37.21	—	—
愛知	72	58	80.56	1	44	61.11	—	—	—	—	—	—	14	19.44	1	1.39
三重	29	22	75.86	—	17	58.62	—	—	—	—	—	—	5	17.24	—	—
滋賀	19	14	73.68	—	12	63.16	—	—	—	—	—	—	2	10.53	—	—
京都	36	18	50.00	—	15	41.67	—	—	—	—	—	—	3	8.33	—	—
大阪	72	60	83.33	—	30	41.67	—	—	—	—	—	—	30	41.67	—	—
兵庫	49	40	81.63	1	32	65.31	—	—	1	2.04	1	2.04	7	14.29	—	—
奈良	39	16	41.03	—	9	23.08	—	—	1	2.56	—	—	6	15.38	—	—
和歌山	30	19	63.33	2	17	56.67	1	3.33	1	3.33	1	3.33	1	3.33	—	—
鳥取	19	13	68.42	—	13	68.42	—	—	—	—	—	—	—	—	—	—
島根	21	7	33.33	—	7	33.33	—	—	—	—	—	—	—	—	—	—
岡山	30	25	83.33	—	25	83.33	—	—	—	—	—	—	—	—	—	—
広島	30	24	80.00	—	12	40.00	—	—	—	—	—	—	12	40.00	—	—
山口	19	11	57.89	—	7	36.84	—	—	—	—	—	—	4	21.05	—	—
徳島	24	12	50.00	—	12	50.00	—	—	—	—	—	—	—	—	—	—
香川	17	15	88.24	—	5	29.41	—	—	—	—	—	—	10	58.82	—	—
愛媛	20	18	90.00	—	12	60.00	—	—	—	—	—	—	6	30.00	—	—
高知	34	8	23.53	—	5	14.71	—	—	1	2.94	—	—	2	5.88	—	—
福岡	72	63	87.50	2	37	51.39	1	1.39	—	—	—	—	26	36.11	1	1.39
佐賀	20	9	45.00	—	7	35.00	—	—	—	—	—	—	2	10.00	—	—
長崎	21	16	76.19	—	9	42.86	—	—	—	—	—	—	7	33.33	—	—
熊本	45	28	62.22	1	20	44.44	1	2.22	—	—	—	—	8	17.78	—	—
大分	18	13	72.22	2	10	55.56	—	—	2	11.11	2	11.11	1	5.56	—	—
宮崎	26	9	34.62	—	8	30.77	—	—	—	—	—	—	1	3.85	—	—
鹿児島	43	17	39.53	1	13	30.23	1	2.33	—	—	—	—	4	9.30	—	—
沖縄	41	23	56.10	2	19	46.34	1	2.44	1	2.44	1	2.44	3	7.32	—	—
合 計	1,901	1,202	63.23%	21	796	41.87%	8	0.42%	9	0.47%	6	0.32%	398	20.94%	7	0.37%

74 電子機器の使用

都道府県	電 子 機 器															
	自書式投票用紙読取集計機				投票集計システム				開票集計システム				候補者管理システム			
	採用団体数 (比率)		うち試行中 (比率)		採用団体数 (比率)		うち試行中 (比率)		採用団体数 (比率)		うち試行中 (比率)		採用団体数 (比率)		うち試行中 (比率)	
北海道	55	29.26	3	1.60	19	10.11	—	—	49	26.06	2	1.06	1	0.53	—	—
青森	4	10.00	—	—	—	—	—	—	3	7.50	—	—	—	—	—	—
岩手	15	44.12	1	2.94	13	38.24	—	—	15	44.12	1	2.94	—	—	—	—
宮城	14	35.90	4	10.26	4	10.26	—	—	4	10.26	1	2.56	—	—	—	—
秋田	11	44.00	—	—	4	16.00	—	—	5	20.00	—	—	—	—	—	—
山形	11	31.43	—	—	5	14.29	1	2.86	9	25.71	1	2.86	—	—	—	—
福島	8	13.56	1	1.69	3	5.08	2	3.39	7	11.86	—	—	—	—	—	—
茨城	28	63.64	3	6.82	8	18.18	—	—	29	65.91	—	—	—	—	—	—
栃木	15	55.56	1	3.70	6	22.22	—	—	15	55.56	—	—	1	3.70	—	—
群馬	12	34.29	—	—	12	34.29	—	—	23	65.71	—	—	—	—	—	—
埼玉	43	58.90	—	—	23	31.51	—	—	56	76.71	—	—	—	—	—	—
千葉	28	47.46	—	—	12	20.34	—	—	28	47.46	1	1.69	5	8.47	—	—
東京都	43	69.35	1	1.61	36	58.06	—	—	46	74.19	—	—	3	4.84	—	—
神奈川県	19	32.76	—	—	27	46.55	—	—	47	81.03	—	—	—	—	—	—
新潟	17	45.95	—	—	13	35.14	—	—	26	70.27	—	—	2	5.41	—	—
富山	7	46.67	—	—	—	—	—	—	—	—	—	—	—	—	—	—
石川	13	68.42	—	—	1	5.26	—	—	5	26.32	—	—	—	—	—	—
福井	5	29.41	—	—	—	—	—	—	4	23.53	1	5.88	—	—	—	—
山梨	18	66.67	—	—	3	11.11	—	—	9	33.33	1	3.70	—	—	—	—
長野	16	20.78	2	2.60	13	16.88	—	—	21	27.27	1	1.30	1	1.30	—	—
岐阜	24	57.14	—	—	1	2.38	—	—	10	23.81	2	4.76	—	—	—	—
静岡県	26	60.47	—	—	9	20.93	—	—	24	55.81	—	—	—	—	—	—
愛知	38	52.78	—	—	11	15.28	—	—	32	44.44	—	—	2	2.78	—	—
三重	16	55.17	1	3.45	7	24.14	—	—	14	48.28	2	6.90	—	—	—	—
滋賀	14	73.68	—	—	2	10.53	—	—	4	21.05	—	—	—	—	—	—
京都	12	33.33	—	—	1	2.78	—	—	8	22.22	—	—	—	—	—	—
大阪	23	31.94	1	1.39	40	55.56	—	—	49	68.06	—	—	25	34.72	—	—
兵庫	35	71.43	—	—	20	40.82	—	—	27	55.10	—	—	—	—	—	—
奈良	18	46.15	—	—	5	12.82	—	—	3	7.69	—	—	1	2.56	—	—
和歌山	7	23.33	—	—	1	3.33	—	—	6	20.00	—	—	—	—	—	—
鳥取	5	26.32	—	—	1	5.26	—	—	2	10.53	—	—	—	—	—	—
島根	7	33.33	—	—	—	—	—	—	—	—	—	—	—	—	—	—
岡山	11	36.67	1	3.33	8	26.67	—	—	16	53.33	1	3.33	—	—	—	—
広島	16	53.33	1	3.33	1	3.33	—	—	7	23.33	—	—	2	6.67	—	—
山口	13	68.42	—	—	1	5.26	—	—	11	57.89	2	10.53	—	—	—	—
徳島	12	50.00	—	—	2	8.33	—	—	5	20.83	—	—	—	—	—	—
香川	6	35.29	1	5.88	6	35.29	—	—	1	5.88	—	—	—	—	—	—
愛媛	14	70.00	—	—	1	5.00	—	—	5	25.00	—	—	1	5.00	—	—
高知	16	47.06	—	—	4	11.76	—	—	7	20.59	—	—	—	—	—	—
福岡	33	45.83	2	2.78	17	23.61	—	—	38	52.78	2	2.78	—	—	—	—
佐賀	11	55.00	—	—	1	5.00	—	—	4	20.00	—	—	—	—	—	—
長崎	10	47.62	2	9.52	5	23.81	—	—	7	33.33	—	—	1	4.76	—	—
熊本	14	31.11	—	—	9	20.00	—	—	25	55.56	—	—	1	2.22	—	—
大分	13	72.22	4	22.22	5	27.78	—	—	10	55.56	—	—	—	—	—	—
宮崎	7	26.92	—	—	1	3.85	—	—	3	11.54	1	3.85	—	—	—	—
鹿児島	6	13.95	2	4.65	3	6.98	—	—	11	25.58	1	2.33	1	2.33	—	—
沖縄	1	2.44	—	—	4	9.76	—	—	13	31.71	2	4.88	3	7.32	—	—
合計	790	41.56%	31	1.63%	368	19.36%	3	0.16%	743	39.08%	22	1.16%	50	2.63%	—	0.00%

状況に関する調(続)

等 の 種 類													
投票用紙自動交付機				投票用紙計数機				投票用紙票束機				合計	
採用団体数 (比率)		うち試行中 (比率)		採用団体数 (比率)		うち試行中 (比率)		採用団体数 (比率)		うち試行中 (比率)		採用団体数	うち試行中
64	34.04	—	—	163	86.70	3	1.60	9	4.79	—	—	439	11
11	27.50	—	—	34	85.00	—	—	12	30.00	—	—	69	1
8	23.53	—	—	33	97.06	—	—	3	8.82	—	—	114	2
6	15.38	—	—	39	100.00	—	—	1	2.56	1	2.56	88	6
6	24.00	—	—	23	92.00	1	4.00	1	4.00	—	—	61	1
17	48.57	1	2.86	32	91.43	—	—	5	14.29	—	—	95	3
7	11.86	2	3.39	51	86.44	—	—	2	3.39	—	—	107	6
24	54.55	—	—	40	90.91	—	—	7	15.91	—	—	164	4
17	62.96	—	—	27	100.00	—	—	9	33.33	—	—	114	1
14	40.00	1	2.86	34	97.14	—	—	5	14.29	—	—	121	1
62	84.93	1	1.37	73	100.00	—	—	2	2.74	—	—	324	1
45	76.27	—	—	59	100.00	—	—	2	3.39	—	—	220	1
51	82.26	—	—	47	75.81	—	—	4	6.45	—	—	281	2
33	56.90	—	—	58	100.00	—	—	1	1.72	—	—	228	—
29	78.38	—	—	36	97.30	—	—	3	8.11	—	—	155	—
15	100.00	—	—	15	100.00	—	—	3	20.00	—	—	50	—
14	73.68	—	—	19	100.00	—	—	1	5.26	—	—	64	—
10	58.82	1	5.88	17	100.00	—	—	1	5.88	—	—	48	4
22	81.48	1	3.70	24	88.89	—	—	2	7.41	—	—	95	2
38	49.35	1	1.30	61	79.22	1	1.30	5	6.49	1	1.30	210	6
31	73.81	1	2.38	42	100.00	—	—	2	4.76	—	—	123	3
26	60.47	—	—	42	97.67	—	—	1	2.33	—	—	166	—
63	87.50	—	—	71	98.61	—	—	10	13.89	—	—	285	1
19	65.52	—	—	29	100.00	—	—	5	17.24	—	—	112	3
12	63.16	—	—	19	100.00	—	—	8	42.11	—	—	73	—
27	75.00	—	—	36	100.00	—	—	5	13.89	—	—	107	—
67	93.06	—	—	72	100.00	—	—	7	9.72	—	—	343	1
26	53.06	—	—	49	100.00	—	—	14	28.57	—	—	211	1
15	38.46	—	—	33	84.62	—	—	9	23.08	—	—	100	—
10	33.33	—	—	28	93.33	—	—	8	26.67	—	—	79	2
9	47.37	—	—	19	100.00	—	—	1	5.26	—	—	50	—
10	47.62	—	—	18	85.71	—	—	1	4.76	—	—	43	—
18	60.00	—	—	28	93.33	—	—	6	20.00	—	—	112	2
28	93.33	—	—	30	100.00	—	—	6	20.00	—	—	114	1
14	73.68	1	5.26	19	100.00	—	—	2	10.53	—	—	71	3
14	58.33	—	—	24	100.00	—	—	—	—	—	—	69	—
9	52.94	—	—	17	100.00	—	—	6	35.29	—	—	60	1
12	60.00	—	—	19	95.00	—	—	2	10.00	—	—	72	—
19	55.88	—	—	32	94.12	—	—	6	17.65	—	—	92	—
59	81.94	—	—	68	94.44	—	—	—	—	—	—	278	6
12	60.00	—	—	20	100.00	—	—	1	5.00	—	—	58	—
13	61.90	1	4.76	19	90.48	—	—	1	4.76	—	—	72	3
19	42.22	—	—	42	93.33	1	2.22	5	11.11	—	—	143	2
14	77.78	—	—	17	94.44	—	—	2	11.11	—	—	74	6
18	69.23	—	—	25	96.15	—	—	7	26.92	—	—	70	1
18	41.86	—	—	38	88.37	1	2.33	5	11.63	—	—	99	5
24	58.54	1	2.44	29	70.73	1	2.44	7	17.07	—	—	104	6
1,099	57.81%	12	0.63%	1,770	93.11%	8	0.42%	205	10.78%	2	0.11%	6,227	99

第三編 選挙執行経費予算額

第三編 選挙執行経費予算額

1 選挙執行経費及び臨時啓発費

今回の通常選挙の執行に要する経費は、48,189,193千円であり、これに臨時啓発費459,010千円を加えると48,648,203千円となる。

(執行経費予算内訳)

(単位：千円)

通常選挙		臨時啓発費		合計
区分	金額	区分	金額	
一般経費	34,879,556	国	195,189	
公営費	13,309,637	地方団体等委託費	263,821	
計	48,189,193	計	459,010	48,648,203

2 選挙経費の推移

(単位：千円)

区分	第11回 (昭52.7)	第12回 (昭55.6)	第13回 (昭58.6)	第14回 (昭61.7)	第15回 (平元.7)	第16回 (平4.7)
一般経費	12,329,589	14,300,259	17,395,502	19,733,059	22,396,590	27,254,706
公営費	5,555,208	6,205,634	7,526,479	8,841,710	11,410,655	16,438,521
計	17,884,797	20,505,893	24,921,981	28,574,769	33,807,245	43,693,227

区分	第17回 (平7.7)	第18回 (平10.7)	第19回 (平13.7)	第20回 (平16.7)	第21回 (平19.7)	第22回 (平22.7)
一般経費	34,171,851	39,501,900	44,482,433	46,405,731	43,577,257	34,879,556
公営費	21,175,337	15,767,161	17,956,042	16,349,766	13,450,580	13,309,637
計	55,347,188	55,269,061	62,438,475	62,755,497	57,027,837	48,189,193

3 候補者1人当たり及び議員1人当たりの選挙経費

候補者及び議員1人当たりの選挙経費は次のとおりである。

(単位：千円)

区 分		前回 (平19.7)			今回 (平22.7)		
			うち 比例代表	うち 選挙区		うち 比例代表	うち 選挙区
総額	候補者1人当たり	164,820			127,823		
	議員1人当たり	471,304			398,258		
公営	候補者1人当たり	38,875	27,427	48,056	35,304	27,392	41,075
区分	議員1人当たり	111,162	87,996	126,394	109,997	90,734	122,663

(注) 公営部分とは、無料乗車券、無料葉書、選挙公報、候補者氏名等掲示、ポスター掲示場、個人演説会施設公営、新聞広告、政見放送、自動車使用公営、通常葉書作成公営、ビラ作成公営、選挙事務所立札看板作成公営、自動車船舶立札看板作成公営、ポスター作成公営、演説会場立札看板作成公営、に係る経費をいう。

4 臨時啓発費

今回の選挙について、きれいな選挙の推進と投票参加の呼びかけ、特に若年層への啓発を重点に各種の啓発事業を実施し、投票率の向上に努めるための経費として、総額459,010千円が計上されたが、この内訳は、都道府県分委託費117,428千円、市区町村分委託費146,393千円等となっている。

(単位：千円)

区 分	第13回 (S58.6)	第14回 (S61.7)	第15回 (平元.7)	第16回 (平4.7)	第17回 (平7.7)	第18回 (平10.7)	第19回 (平13.7)	第20回 (平16.7)	第21回 (平19.7)	第22回 (平22.7)
予算額	742,629	570,274	588,334	586,284	627,608	801,018	1,051,886	1,125,830	986,149	459,010

付 録

第一 第22回参議院議員通常選挙主要日程

日付	曜日	期日前後	総務省	都道府県	市区町村
4/7	水	95	○第1回中央選管(通常選挙①)		
15	木	87	○名称保護事前審査(～25)		
26	月	76	○名称保護受付(4.26～5.2)		
5/11	火	61	○公示日受付リハーサル①(部内①)		
13	木	59	○選管委員長書記長会議・担当係長会議		
18	火	54	○名簿届出予定政党等・名簿登録予定者事前説明会	○市区町村説明会 ○立候補予定者事前説明会	
24	月	48		○投票用紙等の印刷 ○公営物資等の発注	○ポスター掲示場発注
26	水	46			○在外投票用紙発送開始
27	木	45	○第2回中央選管(通常選挙②)		
6/1	火	40	○事前審査(公示日前日まで)	○政見放送打合せ	
3	木	38		○報道関係打合せ	
7	月	34	○明るい参議院選挙推進全国大会(明推協) ○公示日受付リハーサル②(部内②)	○選挙啓発	○選挙啓発
8	火	33	○投・開票速報事務担当者会議		
10	木	31	○投・開票速報リハーサル①	○投・開票速報リハーサル①	○投・開票速報リハーサル①
11	金	30	○公示日速報リハーサル①	○公示日速報リハーサル①	
14	月	27	○公示日受付リハーサル③(全体①)		
16	水	25	国会閉会日 ○公示日・選挙期日閣議決定、期日の通知		
17	木	24	○公示日速報リハーサル②	○公示日速報リハーサル②	
21	月	20	○選挙人名簿登録基準日の告示 ○在外選挙人名簿縦覧期間の告示		
22	火	19			○投票所入場券作成発送開始
23	水	18	○公示日受付リハーサル④(全体②) ○受付会場設営完了	○立候補受付会場設営完了	○不在者投票用紙等の発送開始 ○ポスター掲示場の設置完了 ○選挙人名簿登録基準日・登録日
24	木	17	公示日 ○参議院名簿届出受付、政治団体確認申請及び機関紙誌届出受付開始 ○選挙長選任告示 ○選挙運動費用支出制限額告示 ○政見放送日時を定めるくじを行う日時、場所の告示 ○政見放送申込期限 ○政見放送の日時を定めるくじの施行 ○総務大臣・中央選管委員長談話発表 ○選挙をきれいにする国民運動推進本部声明 ○選挙立会人届出受付開始 ○選挙事務所設置(異動)届受付開始 ○名簿登録者各種届出受付開始	○立候補受付 ○選挙長及び選挙分会長選任告示 ○選挙運動費用支出制限額告示 ○政見放送日時を定めるくじを行う日時、場所の告示 ○政見放送申込期限 ○政見放送日時を定めるくじの施行 ○参議院名簿届出政党等の名称等の掲示のくじの施行 ○選挙事務所設置(異動)届受付開始 ○選挙運動の期日前に掲示されたポスターの撤去	○選挙人名簿縦覧 ○在外選挙人名簿縦覧 ○選挙事務所設置(異動)届受付開始 ○候補者の氏名等の掲示のくじの施行 ○選挙運動の期日前に掲示されたポスターの撤去 ○公営施設使用の演説会の開始開催申出受理開始 ○指定投票区の指定・告示
25	金	16	○選挙公報掲載申請期限・原稿印刷	○選挙公報掲載申請期限 ○選挙公報の掲載順序を定めるくじの施行	○期日前投票及び不在者投票開始 ○期日前投票所及び不在者投票記載場所における氏名等掲示開始 ○公営施設使用の演説会の開始
26	土	15			
28	月	13	○第3回中央選管(通常選挙③) ○選挙公報印刷原稿の配布	○選挙公報印刷・送付開始(選挙区)	
29	火	12		○選挙公報印刷・送付開始(比例代表)	
30	水	11	○参議院名簿届出政党等の告示 ○選挙公報印刷原稿送付期限		
7/1	木	10	○選挙会の場所及び日時の告示 ○選挙立会人が10人を超える場合のくじの場所及び日時の告示 ○投・開票速報リハーサル②	○投・開票速報リハーサル②	○投・開票速報リハーサル②
7	水	4			○郵便等による不在者投票用紙の請求期限
8	木	3	○投・開票速報リハーサル③ ○選挙立会人選任届出最終日	○投・開票速報リハーサル③ ○補充立候補届出受付最終日 ○選挙立会人・選挙分会立会人選任届出最終日	○投・開票速報リハーサル③ ○開票立会人選任届出最終日
9	金	2	○選挙立会人が10人を超える場合のくじの施行 ○選挙立会人が3人に達しない場合の補充選任	○選挙立会人・選挙分会立会人が10人を超える場合のくじの施行 ○選挙立会人・選挙分会立会人が3人に達しない場合の補充選任	○開票立会人が10人を超える場合のくじの施行 ○開票立会人が3人に達しない場合の補充選任 ○選挙公報配布期限
10	土	1	○総務大臣談話発表 ○投・開票速報体制設営完了	○投・開票速報体制設営完了	○投票所・開票所の設営完了
11	日	0	投・開票日 ○総務大臣・中央選管委員長談話発表 ○投・開票結果のとりまとめ	○投票状況集計・報告 ○開票状況集計・報告	○投票状況集計・報告 ○開票状況集計・報告
12	月	1	○投・開票結果のとりまとめ ○閣議報告資料作成	○開票状況集計・報告	○開票状況集計・報告
13	火	2	○閣議	○選挙会及び選挙分会	
15	木	4		○選挙分会録提出期限	
16	金	5	○選挙会・第4回中央選管(通常選挙④)		
20	火	9	○当選人決定の告示 ○当選証書付与		
23	金	12	○奏上		
25	日	14	任期満了日		
26	月	15	○選挙運動費用収支報告書提出期限	○選挙運動費用収支報告書提出期限	

(注) 上記のうち、総務省に関するものは実績であるが、都道府県及び市区町村に関するものは、規定等に基づくものであり、必ずしも実績とは一致しない。

第二 開票結果の速報

選挙人に、開票の状況を速報することにより、選挙に対する関心の高揚を図り、併せて選挙報道の一元化に寄与するために、今回の通常選挙（比例代表）においても、次のとおり第21回参議院比例代表選出議員選挙開票速報基本要綱及び参議院比例代表選出議員選挙開票速報委託要綱を定め、報道機関との協議の下に速報実施本部を設置し、統一報道を行った。

また、各都道府県においても報道機関とその細目の協議が行われ、開票速報の円滑化が図られた。

なお、中央選管と各都道府県選管との間を結ぶ投・開票速報オンラインシステムは、平成7年から使用しており、その後、平成13年に非拘束名簿式比例代表制の導入により、市区町村の開票所まで拡張することが可能となるよう、随時改修を行ってきたが、今回の通常選挙において、その使用に際して次の改修を行った。

- ・中央選管と各都道府県選管との間をL G W A N回線で接続できるようにしたこと。
- ・選挙区の候補者情報をオンラインシステムで報告できるようにしたこと。

これらの改修により、次の改善が図られた。

- ・I S D N回線使用時におけるデータ送受信の遅延が解消され、回線設置費及び通信費の節減が図られた。
- ・今回の通常選挙から選挙区選挙でも在外投票が可能となったことに伴い、在外選挙人に対して選挙区の候補者情報を提供する必要が生じたが、選挙区の候補者情報についてもオンラインシステムによって電子データで集約することが可能となり、在外選挙人への情報提供を円滑に行うことができた。

第22回参議院比例代表選出議員選挙 開票速報基本要綱

1 参議院比例代表選出議員選挙開票速報実施本部の設置

- (1) 参議院比例代表選出議員選挙開票速報を実施するため、参議院比例代表選出議員選挙開票速報実施本部（以下「本部」という。）を設置する。
- (2) 本部は、本部長及び本部員若干名をもって組織する。
- (3) 本部長は、中央選挙管理会委員長をもってこれに充て、本部員は報道機関の代表者並びに総務省大臣官房長及び選挙部長をもってこれに充てる。

2 本部の事務

- (1) 本部の事務は、総務省選挙部において行う。
- (2) 本部は、都道府県選挙管理委員会がオンラインにより報告する参議院名簿届出政党等別得票数及び参議院名簿登載者別得票数を集計の上、概ね投票日当日の午後11時20分から開票終了までの間1時間ごとに開票状況を発表する。
また、開票終了の報告があった都道府県については、その旨を表示すること

とし、すべての都道府県から開票終了の報告があった場合には開票結果を発表する。

なお、中間開票状況については、発表後報告数値に修正が生じた場合は個別の修正発表を行わず、次の発表時にその修正したものを反映させて発表することとし、開票結果については、個別に修正発表を行う。ただし、中間開票状況についても得票数が既発表より減少する場合は、修正箇所を別途発表する。

3 都道府県選挙管理委員会の事務

都道府県選挙管理委員会は、市区町村選挙管理委員会から報告される参議院名簿届出政党等別得票数及び参議院名簿登載者別得票数を集計の上、投票日当日の午後11時から開票終了までの間1時間ごとに本部に速報することとし、開票が終了した場合は直ちにその旨を本部に報告する。

なお、報告後修正が生じた場合は、速やかに修正箇所を本部に報告することとする。

4 市区町村選挙管理委員会の事務

市区町村選挙管理委員会は開票終了後、直ちに参議院名簿届出政党等別得票数及び参議院名簿登載者別得票数を都道府県選挙管理委員会に速報する。

なお、報告後修正が生じた場合は、速やかに修正箇所を都道府県選挙管理委員会に報告することとする。

5 速報の統一

都道府県選挙管理委員会は、参議院名簿届出政党等別得票数及び参議院名簿登載者別得票数の速報を本部に対して行うものとする。

なお、都道府県選挙管理委員会は、本部に対する報告を行った後にその内容を発表することは差し支えない。

また、市区町村選挙管理委員会においては、都道府県選挙管理委員会へ開票結果（確定）の報告を行い、報告内容について点検を受けた後にその内容を発表することは差し支えない。

6 速報の方法

開票速報の方法及びその細部については、別途「参議院比例代表選出議員選挙開票速報実施計画」及び「同実施要領」に定めるところによる。

第22回参議院議員通常選挙開票速報事務委託要綱

(速報事務の委託)

第1条 国は、第22回参議院議員通常選挙において、開票速報に要する事務の一部を都道府県選挙管理委員会に委託する。

(委託費の交付)

第2条 国は、都道府県に対し、当該都道府県選挙管理委員会が前条の規定に基づき委託を受けた開票速報事務を執行するために必要となる経費（以下「開票速報事務委託費」という。）を交付する。

(委託費の交付申請)

第3条 都道府県知事は、開票速報事務委託費の交付を受けようとするときは、別記第1号様式による開票速報事務委託費交付申請書に係る予算書及び実施計画書を添えて総務大臣に申請しなければならない。

(委託費の精算)

第4条 都道府県知事は、選挙終了後速やかに委託費に関する精算を行い、別途通知する日までに、別記第2号様式による開票速報事務委託費精算結果報告書を総務大臣に提出しなければならない。

2 都道府県知事は、前項の規定に基づく精算の結果、国から交付を受けた委託費に剰余を生じたときは、速やかに当該剰余額を国庫に返納しなければならない。

(委託費の目的外使用の禁止)

第5条 都道府県知事は、開票速報事務委託費を国から委託を受けた開票速報以外の事務に使用してはならない。

2 総務大臣は、都道府県知事が、交付を受けた委託費を目的外に使用したと認めるときは、当該委託費の一部又は全部を返還させることができる。

(会計帳簿等の保存)

第6条 都道府県知事は、交付を受けた開票速報事務委託費の使途を明らかにするため、その収入及び支出の明細を記載した会計帳簿を備えるとともに、当該支出を証する領収書その他の書類を整備保管しておかなければならない。

第三 選挙啓発の事業要項

第2 2回参議院議員通常選挙啓発推進事業要綱

第1 趣旨

明るい選挙を実現するためには、すべての国民が選挙の意義を自覚し、選挙のルールを守り、すすんで投票に参加することが必要である。

このため、今回の参議院議員通常選挙においては、きれいな選挙の推進と投票参加の呼びかけ、特に若年層への啓発を重点に各種の啓発事業を実施し、投票率の向上に努めることとする。

第2 重点事項

1 きれいな選挙の推進

国政における参議院の役割に対する認識を一層深め、政党等や候補者の主義・主張を十分見極めて、自覚ある投票をするように呼びかけること。

選挙のルールを周知徹底させ、買収・供応等の悪質な選挙違反を一掃し、選挙人が自由な意思で投票をすることができるようにすること。

2 投票参加の推進

選挙は、主権者たる国民が国政に参加する最も重要で基本的な手段であり、投票することが主権者たる国民の権利であるとともに、民主政治の健全な発展に不可欠であることを周知徹底すること。

また、近年、各種選挙において、投票率が依然として低い水準にあることから、特に若年層の選挙に対する意識の高揚に努めるとともに、投票時間、選挙区選挙と比例代表選挙の投票方法の違い、特に比例代表選挙が候補者名又は政党名を記入する非拘束名簿式となっていることなど、投票に必要な情報の周知徹底を図ること。

第3 実施事項

選挙期日、投票方法等の周知を図るとともに、きれいな選挙の推進及び投票参加を呼びかける事業として、

1 国（総務省、内閣府及び外務省）が行う事業

- (1) 新聞（衛星版を含む）への広告の掲載
- (2) 広報誌（紙）・広報番組等による広報
- (3) 都道府県及び市区町村を通じたポスターの掲出
- (4) 選挙関連情報のホームページへの掲載
- (5) インターネットを活用した広告

- (6) 点字パンフレットの配布
 - (7) 電光掲示板による掲示
 - (8) 海外の現地日系紙への広告の掲載
 - (9) 海外の現地テレビ及びラジオ放送への広告
 - (10) 民間団体等の協力・参加の呼びかけ
- 等の事業を総務省、内閣府及び外務省が協力して実施するほか、選挙終了後、啓発事業の推進に功績のあった民間団体、個人及び選挙管理委員会を表彰する。

2 都道府県及び市区町村が行う事業

- (1) 街頭宣伝活動、パレード等による広報
 - (2) チラシ等の啓発資材の配布
 - (3) 広報車による巡回広報
 - (4) 広告塔、横断幕等の掲出
 - (5) 広報誌（紙）・広報番組等による広報
 - (6) バス等の交通機関への広告の掲出
 - (7) 選挙関連情報のホームページへの掲載
 - (8) インターネットを活用した広告
 - (9) 地域の民間団体等による協力・参加の呼びかけ
- 等の地域の実情に即した事業を実施する。

3 (財) 明るい選挙推進協会が行う事業

- (1) 「私たちの広場」への特集ページの掲載
 - (2) 選挙関連情報のホームページへの掲載
- 等の事業を実施するほか、選挙終了後、全国の有権者から抽出して通常選挙時における投票行動と政治意識の実態調査を実施する。

第四 選挙啓発の概要

行政刷新会議による事業仕分けを踏まえ、単なる選挙期日の周知や投票参加の呼びかけではなく、選挙に必要な情報を選挙人に周知するということを主とし、併せて選挙期日の周知や投票参加の呼びかけを行うこととした。

具体的には、投票時間、選挙区選挙と比例代表選挙の投票方法の違い、特に比例代表選挙が候補者名又は政党名を記入する非拘束名簿式となっていることなど、投票に必要な情報の周知徹底を図った。

主な事業の概要は次のとおりである。

一 総務省

1 選挙をきれいにする国民運動推進本部

「選挙をきれいにする国民運動推進本部」は、昭和49年度末に「選挙の明正に関する決議（衆議院）」及び「同政府声明」を受けて設置され、きれいな選挙を実現するための運動を強力に展開するとともに、公職選挙法等の改正内容の周知徹底に努めてきた。今回の選挙に当たり、本部声明を6月24日に発表した。

2 啓発の内容

今回の通常選挙の啓発の内容は、カレンダーをモチーフとし、選挙期日や期日前投票ができる期間を速やかに伝達することを目的とした。

また、多様な世代、職業の人物を登場させることで、共感を得やすいような仕組みにするとともに、それぞれの事情や都合で選挙期日に投票することが困難でも期日前投票で投票に参加するメッセージをキャッチコピー「わたしの、一票！」で表現した。

なお、各媒体において表現を統一し、効果的な啓発を図るとともに、希望する都道府県及び指定都市選管については、総務省作成の素材（新聞広告及びポスター）を活用していただき、統一的な素材の使用による効率的効果的な啓発の実施に努めた。

3 媒体戦略

① 新聞広告

全国の世帯カバー率が80%以上になるよう選定した中央5紙、ブロック3紙、地方41紙において、記事下半5段広告を2回、突き出し広告を1回実施した。

② 特設ホームページその他インターネットの活用

通常選挙特設ホームページを設けるとともに、バナー広告、モバイルバナー広告など、インターネットを選挙啓発に積極的に活用した。

インターネットは若年層の生活に欠かせない媒体となっていることもあり、特に若年層に対して効果的な手段となることが期待された。

特設ホームページでは、投票方法、候補者等情報などの基本情報に加え、選挙

に関するQ&Aなどのコンテンツを用意し、さらに、インターネットメディアやモバイルメディアを通じ、特設ホームページへの誘因を図ったところ、選挙期間中に約5.3万件のアクセスがあった。

バナー広告については、到達効率の高い検索系サイト等に掲出した。

前回の総選挙から新たに実施したモバイルバナー広告についても、バナー広告と同様、到達効率の高いモバイルサイトに掲出した。

③ ポスター

各都道府県・市区町村選挙管理委員会等から要望があった約32万枚を作成・送付した。様々な掲示場所に対応できるよう、サイズはB0、B1、B2及びA2の4種類を作成した。

また、ポスターの掲出については、各選挙管理委員会に、自治会や町内会、商店街などと協力して多くの有権者の目に触れる場所への掲示をお願いした。

なお、外務省経由で在外公館にも配布した。

④ フィラーフィルム及びフィラーテープ

政見放送に空き時間が発生した場合に使用する放送素材を作成し、関係する放送局へ配布した。

なお、今回初めてフィラーフィルムのナレーションを要約し、フィラーフィルムに字幕を挿入した。

⑤ 点字パンフレット

投票方法（点字投票、代理投票等）の周知のための点字パンフレットを作成し、各都道府県・市区町村選挙管理委員会に配布した。

なお、外務省経由で在外公館にも配布した。

⑥ 船舶ファクシミリ

洋上投票を行う有権者のために必要な情報を配信したものであり、遠洋漁業船に対して実施した。

⑦ その他の啓発

百貨店、スーパー等における店内放送や駅構内、車内放送による案内放送等について、関係団体に積極的な投票参加の呼びかけ等を依頼した。

4 表彰の実施

選挙事務の管理執行や明るい選挙の推進に尽力した選挙管理委員会委員79名、有権者に対する投票参加の呼びかけなどに多大な貢献をなした民間団体26団体及び民間個人15名、合計120団体・名の表彰を行った。

二 明るい選挙推進協会

1 私たちの広場

通常選挙の特集を組んで、178,900部発行した。

2 意識調査の実施

通常選挙執行後、全国の満20歳以上の男女から、層化二段無作為法により抽出した3,000人を対象として、意識調査を実施した。

第22回参議院議員通常選挙啓発事業全体計画

内容	公示日							投票日							内容・数量	実施主体			
	木	金	土	日	月	火	水	木	金	土	日	月	火	水			木	金	土
新聞(記事下広告)	○			○														中央5紙・ブロック3紙・地方41紙 半5段(2回)、突き出し(1回)	総務省
ポスター	○	○	○	○	○	○	○	○	○	○	○	○	○	○	○	○	○	都道府県、市区町村選管等 32万枚	総務省
ラジオ番組																		「中山秀征のJAPAN RHYTHM〜ジャパリズム〜」お知らせコーナー	内閣府
ホームページ	○	○	○	○	○	○	○	○	○	○	○	○	○	○	○	○	○	参院選特設ホームページ(PC・携帯)	総務省
インターネット	○	○	○	○	○	○	○	○	○	○	○	○	○	○	○	○	○	総務省ホームページ	総務省
ポスター広告																		ポータルサイト(Yahoo)	総務省
テキスト広告																		YOMIURI ONLINE、MSN産経	内閣府
タイアップサイト																		ポータルサイト(Yahoo)	総務省
モバイルポスター広告																		モバイルサイト(Yahoo)	総務省
																		モバイルサイト「THE NEWS」	内閣府
フライヤーフィルム	○	○	○	○	○	○	○	○	○	○	○	○	○	○	○	○	○	政見放送空き時間利用(テレビ) 120秒、60秒、30秒、テロップ	総務省
フライヤーテープ	○	○	○	○	○	○	○	○	○	○	○	○	○	○	○	○	○	政見放送空き時間利用(ラジオ) 60秒、30秒	総務省
点字パンフレット	○	○	○	○	○	○	○	○	○	○	○	○	○	○	○	○	○	都道府県、市区町村選管、在外公館 89,500部	総務省
船舶ファクシミリ	○	○	○	○	○	○	○	○	○	○	○	○	○	○	○	○	○	船舶向けファクシミリ放送	総務省
総務省庁舎広告	○	○	○	○	○	○	○	○	○	○	○	○	○	○	○	○	○	電光掲示板ほか	総務省
総務省広報誌																		「総務省」7月号 12,500部	総務省
地方公共団体実施事業	○	○	○	○	○	○	○	○	○	○	○	○	○	○	○	○	○	新聞、交通広告、ポスター、チラシ、懸垂幕、看板、街頭啓発、広報誌等	地方団体
民間が行う事業	○	○	○	○	○	○	○	○	○	○	○	○	○	○	○	○	○	鉄道会社、百貨店等に対し、投票参加の呼びかけ等を依頼	民間

※ この他に、外務省において在外選挙に係る啓発を実施

第五 通常選挙における年齢別投票状況

○概況

この調査は、全国50,311投票区の中から標準的な投票率を示す投票区を各都道府県の市区町村から188投票区（47都道府県×4投票区）を抽出し、その年齢別投票率の平均的傾向を求めたものである。

この調査結果を全体的にみると、全体投票率は57.92%（男58.38%、女57.49%）で、有権者の年齢5歳ごとに階段区分した年齢階層別の投票率は、20～24歳では33.68%で最も低く、65～69歳の78.45%が最も高い。

また、男女別投票率では、55～59歳以下の年齢層では女性が高く、60～64歳以上の年齢層では男性が高くなっている。

次に団体区分別にみると、区部56.51%、市部59.07%、町部62.45%、村部65.09%となっている。

なお、本調査における最高・最低投票率は、最高が65～69歳の町部の男子で82.42%、また、最低は20～24歳の市部の男子で29.25%となっている。

（注）本調査結果は、投票状況の傾向を年齢別にみるための抽出によるものであって、今回の選挙結果の最終投票率とは必ずしも一致しないものである。この点に留意の上、以下の各表を参照されたい。

○市区町村別投票状況

区分	投票区数	有権者数（人）			投票者数（人）			投票率（%）			前回(H19)投票率（%）		
		男	女	計	男	女	計	男	女	計	男	女	計
区	15	37,094	40,609	77,703	21,316	22,597	43,913	57.46	55.65	56.51	56.90	56.66	56.77
市	79	99,860	109,580	209,440	59,620	64,099	123,719	59.70	58.50	59.07	59.37	58.93	59.14
町	60	52,051	56,549	108,600	32,794	35,031	67,825	63.00	61.95	62.45	62.46	61.67	62.05
村	34	15,876	16,892	32,768	10,372	10,958	21,330	65.33	64.87	65.09	65.31	64.97	65.13
合計	188	204,881	223,630	428,511	124,102	132,685	256,787	60.57	59.33	59.93	60.41	59.91	60.15
全国総計	50,311	50,269,188	53,759,947	104,029,135	29,347,198	30,908,472	60,255,670	58.38	57.49	57.92	58.87	58.42	58.64

○年齢階層別投票率

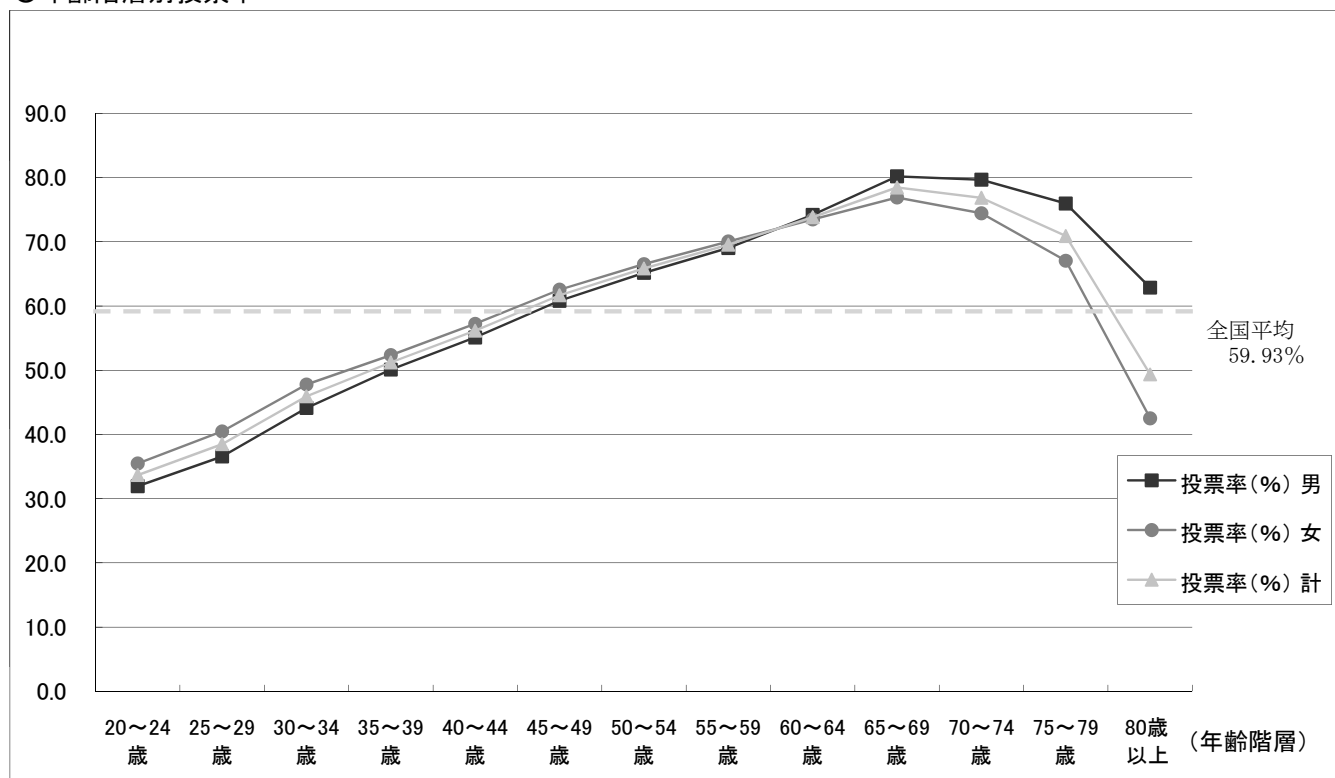

第22回 参議院議員通常選挙年齢別投票者数調

抽出投票区数 188

年齢 (歳)	有権者数 (人)			投票者数 (人)			投票率 (%)			前回(H19)投票率 (%)		
	男	女	計	男	女	計	男	女	計	男	女	計
20	2,506	2,489	4,995	865	926	1,791	34.52	37.20	35.86	31.02	35.07	32.98
21	2,681	2,555	5,236	795	861	1,656	29.65	33.70	31.63	29.22	35.26	32.27
22	2,616	2,534	5,150	858	849	1,707	32.80	33.50	33.15	30.13	34.99	32.55
23	2,683	2,578	5,261	829	916	1,745	30.90	35.53	33.17	29.17	34.51	31.79
24	2,707	2,625	5,332	867	982	1,849	32.03	37.41	34.68	32.81	36.08	34.42
25	2,803	2,795	5,598	977	1,039	2,016	34.86	37.17	36.01	31.65	38.09	34.84
26	2,765	2,697	5,462	936	1,051	1,987	33.85	38.97	36.38	34.92	40.88	37.81
27	2,853	2,748	5,601	1,035	1,138	2,173	36.28	41.41	38.80	37.64	42.67	40.10
28	2,897	2,755	5,652	1,085	1,156	2,241	37.45	41.96	39.65	37.79	40.67	39.20
29	2,798	2,762	5,560	1,129	1,183	2,312	40.35	42.83	41.58	39.94	44.43	42.13
30	3,128	3,025	6,153	1,301	1,373	2,674	41.59	45.39	43.46	42.38	45.16	43.74
31	3,148	3,041	6,189	1,332	1,421	2,753	42.31	46.73	44.48	42.95	47.50	45.16
32	3,199	3,229	6,428	1,393	1,552	2,945	43.54	48.06	45.82	43.84	46.83	45.30
33	3,406	3,368	6,774	1,594	1,662	3,256	46.80	49.35	48.07	45.82	49.92	47.79
34	3,664	3,509	7,173	1,680	1,719	3,399	45.85	48.99	47.39	45.74	49.67	47.67
35	3,760	3,737	7,497	1,795	1,926	3,721	47.74	51.54	49.63	48.86	52.22	50.52
36	3,907	3,869	7,776	1,918	1,968	3,886	49.09	50.87	49.97	50.16	52.06	51.09
37	4,036	4,000	8,036	2,002	2,118	4,120	49.60	52.95	51.27	49.35	52.04	50.66
38	3,918	3,791	7,709	1,999	2,008	4,007	51.02	52.97	51.98	53.04	55.33	54.20
39	3,883	3,641	7,524	2,057	1,946	4,003	52.97	53.45	53.20	53.83	53.90	53.86
40	3,778	3,652	7,430	2,009	2,020	4,029	53.18	55.31	54.23	53.42	56.52	54.96
41	3,708	3,641	7,349	1,978	2,084	4,062	53.34	57.24	55.27	56.53	56.81	56.67
42	3,515	3,541	7,056	1,941	2,018	3,959	55.22	56.99	56.11	57.15	58.32	57.74
43	3,462	3,345	6,807	1,974	1,907	3,881	57.02	57.01	57.01	58.65	60.43	59.55
44	3,000	3,042	6,042	1,719	1,825	3,544	57.30	59.99	58.66	59.83	63.36	61.56
45	3,415	3,365	6,780	2,010	2,009	4,019	58.86	59.70	59.28	60.53	63.10	61.76
46	3,190	3,251	6,441	1,916	2,007	3,923	60.06	61.73	60.91	61.81	62.20	62.01
47	3,213	3,118	6,331	1,944	1,975	3,919	60.50	63.34	61.90	63.30	63.16	63.23
48	3,109	3,109	6,218	1,953	1,953	3,906	62.82	62.82	62.82	61.64	65.27	63.46
49	3,150	3,100	6,250	1,952	2,027	3,979	61.97	65.39	63.66	64.34	67.48	65.87
50	3,133	3,098	6,231	1,982	2,031	4,013	63.26	65.56	64.40	65.70	67.60	66.64
51	3,250	3,402	6,652	2,061	2,234	4,295	63.42	65.67	64.57	67.32	66.96	67.14
52	3,188	3,167	6,355	2,100	2,089	4,189	65.87	65.96	65.92	67.90	68.32	68.11
53	3,111	3,074	6,185	2,054	2,086	4,140	66.02	67.86	66.94	68.54	69.84	69.19
54	3,174	3,282	6,456	2,135	2,218	4,353	67.27	67.58	67.43	66.25	70.66	68.47
55	3,325	3,424	6,749	2,256	2,340	4,596	67.85	68.34	68.10	68.21	69.24	68.72
56	3,515	3,267	6,782	2,376	2,281	4,657	67.60	69.82	68.67	69.28	69.87	69.58
57	3,592	3,624	7,216	2,478	2,565	5,043	68.99	70.78	69.89	70.27	71.19	70.74
58	3,797	3,845	7,642	2,664	2,717	5,381	70.16	70.66	70.41	71.33	70.62	70.97
59	3,948	4,089	8,037	2,773	2,879	5,652	70.24	70.41	70.32	71.60	72.18	71.89
60	4,269	4,494	8,763	3,074	3,221	6,295	72.01	71.67	71.84	74.03	72.69	73.36
61	4,584	4,711	9,295	3,317	3,431	6,748	72.36	72.83	72.60	73.90	72.54	73.20
62	4,760	4,915	9,675	3,567	3,573	7,140	74.94	72.70	73.80	74.39	73.32	73.84
63	4,179	4,373	8,552	3,208	3,284	6,492	76.76	75.10	75.91	77.00	75.53	76.23
64	2,574	2,575	5,149	1,941	1,972	3,913	75.41	76.58	76.00	76.44	76.69	76.57
65	2,960	3,349	6,309	2,341	2,551	4,892	79.09	76.17	77.54	77.47	76.19	76.80
66	3,564	3,852	7,416	2,823	3,003	5,826	79.21	77.96	78.56	78.93	77.58	78.24
67	3,260	3,681	6,941	2,641	2,849	5,490	81.01	77.40	79.10	79.60	77.53	78.50
68	3,441	3,803	7,244	2,809	2,915	5,724	81.63	76.65	79.02	79.13	76.04	77.47
69	3,165	3,588	6,753	2,529	2,732	5,261	79.91	76.14	77.91	79.35	76.22	77.68
70	2,869	3,193	6,062	2,303	2,439	4,741	80.25	76.37	78.21	79.13	73.19	75.88
71	2,509	2,895	5,405	1,995	2,169	4,163	79.49	74.91	77.03	80.10	73.80	76.69
72	2,849	3,228	6,077	2,283	2,367	4,651	80.14	73.33	76.52	77.78	73.56	75.46
73	2,653	3,206	5,858	2,116	2,409	4,526	79.77	75.16	77.25	78.96	72.72	75.40
74	2,743	3,358	6,100	2,156	2,437	4,592	78.59	72.57	75.28	78.40	71.48	74.53
75	2,475	3,058	5,532	1,912	2,131	4,043	77.25	69.69	73.08	76.21	70.08	72.65
76	2,304	2,964	5,268	1,805	2,102	3,907	78.33	70.91	74.16	76.54	70.76	73.27
77	2,315	2,993	5,309	1,763	2,000	3,763	76.13	66.80	70.87	78.10	66.67	71.37
78	2,052	2,808	4,860	1,510	1,835	3,345	73.56	65.37	68.83	76.91	67.33	71.29
79	2,009	2,848	4,857	1,484	1,768	3,252	73.88	62.08	66.96	73.34	63.50	67.51
80歳以上	12,415	24,554	36,970	7,804	10,438	18,243	62.86	42.51	49.34	62.83	43.61	49.88
計	204,881	223,630	428,511	124,102	132,685	256,787	60.57	59.33	59.93	60.41	59.91	60.15
全国総数	50,269,188	53,759,947	104,029,135	29,347,198	30,908,472	60,255,670	58.38	57.49	57.92	58.87	58.42	58.64

※全国総数は平成22年7月14日現在値

第22回 参議院議員通常選挙年齢別投票者数調

1. 全国

抽出投票区数 188

年齢階層別	有権者数 (人)			投票者数 (人)			投票率 (%)			前回(H19)投票率 (%)		
	男	女	計	男	女	計	男	女	計	男	女	計
20～24歳	13,193	12,781	25,974	4,214	4,534	8,748	31.94	35.47	33.68	30.50	35.19	32.82
25～29歳	14,116	13,757	27,873	5,162	5,567	10,729	36.57	40.47	38.49	36.53	41.43	38.93
30～34歳	16,545	16,172	32,717	7,300	7,727	15,027	44.12	47.78	45.93	44.23	47.90	46.02
35～39歳	19,504	19,038	38,542	9,771	9,966	19,737	50.10	52.35	51.21	51.01	53.13	52.06
40～44歳	17,463	17,221	34,684	9,621	9,854	19,475	55.09	57.22	56.15	57.08	59.07	58.08
45～49歳	16,077	15,943	32,020	9,775	9,971	19,746	60.80	62.54	61.67	62.32	64.26	63.28
50～54歳	15,856	16,023	31,879	10,332	10,658	20,990	65.16	66.52	65.84	67.16	68.73	67.94
55～59歳	18,177	18,249	36,426	12,547	12,782	25,329	69.03	70.04	69.54	70.22	70.69	70.46
60～64歳	20,366	21,068	41,434	15,107	15,481	30,588	74.18	73.48	73.82	75.17	74.20	74.67
65～69歳	16,390	18,273	34,663	13,143	14,050	27,193	80.19	76.89	78.45	78.83	76.73	77.72
70～74歳	13,623	15,880	29,503	10,852	11,821	22,673	79.66	74.44	76.85	78.89	72.96	75.61
75～79歳	11,156	14,671	25,826	8,474	9,836	18,309	75.96	67.04	70.89	76.28	67.83	71.37
80歳以上	12,415	24,554	36,970	7,804	10,438	18,243	62.86	42.51	49.34	62.83	43.61	49.88
計	204,881	223,630	428,511	124,102	132,685	256,787	60.57	59.33	59.93	60.41	59.91	60.15

2. 区部

抽出投票区数 15

年齢階層別	有権者数 (人)			投票者数 (人)			投票率 (%)			前回(H19)投票率 (%)		
	男	女	計	男	女	計	男	女	計	男	女	計
20～24歳	2,568	2,403	4,971	878	825	1,703	34.19	34.33	34.26	31.20	32.49	31.82
25～29歳	3,069	3,022	6,091	1,152	1,084	2,236	37.54	35.87	36.71	33.25	36.21	34.66
30～34歳	3,497	3,634	7,131	1,530	1,614	3,144	43.75	44.41	44.09	43.66	45.15	44.38
35～39歳	4,176	4,297	8,473	2,055	2,121	4,176	49.21	49.36	49.29	48.89	49.87	49.38
40～44歳	3,823	3,743	7,566	2,036	2,021	4,057	53.26	53.99	53.62	51.61	54.96	53.27
45～49歳	3,255	3,086	6,341	1,858	1,825	3,683	57.08	59.14	58.08	59.49	61.85	60.65
50～54歳	2,644	2,710	5,354	1,648	1,673	3,321	62.33	61.73	62.03	63.96	65.67	64.81
55～59歳	2,675	2,809	5,484	1,762	1,881	3,643	65.87	66.96	66.43	67.54	67.10	67.32
60～64歳	3,264	3,513	6,777	2,330	2,505	4,835	71.38	71.31	71.34	72.01	71.41	71.70
65～69歳	2,647	3,046	5,693	2,064	2,275	4,339	77.98	74.69	76.22	77.72	74.39	75.92
70～74歳	2,089	2,525	4,614	1,641	1,777	3,418	78.56	70.37	74.08	76.85	71.12	73.58
75～79歳	1,621	2,346	3,966	1,242	1,514	2,755	76.61	64.54	69.47	74.16	66.58	69.65
80歳以上	1,766	3,475	5,242	1,120	1,482	2,603	63.43	42.66	49.65	60.66	43.65	49.35
計	37,094	40,609	77,703	21,316	22,597	43,913	57.46	55.65	56.51	56.90	56.66	56.77

3. 市部

抽出投票区数 79

年齢階層別	有権者数 (人)			投票者数 (人)			投票率 (%)			前回(H19)投票率 (%)		
	男	女	計	男	女	計	男	女	計	男	女	計
20～24歳	6,455	6,313	12,768	1,888	2,131	4,019	29.25	33.76	31.48	28.99	33.94	31.53
25～29歳	6,738	6,592	13,330	2,291	2,582	4,873	34.00	39.17	36.56	34.86	41.76	38.31
30～34歳	7,970	7,705	15,675	3,405	3,624	7,029	42.72	47.03	44.84	41.60	45.60	43.56
35～39歳	9,439	9,184	18,623	4,643	4,803	9,446	49.19	52.30	50.72	50.02	51.63	50.82
40～44歳	8,424	8,443	16,867	4,577	4,725	9,302	54.33	55.96	55.15	56.55	57.73	57.14
45～49歳	7,819	7,991	15,810	4,685	4,863	9,548	59.92	60.86	60.39	61.22	62.35	61.78
50～54歳	7,807	8,011	15,818	5,031	5,221	10,252	64.44	65.17	64.81	66.23	66.90	66.57
55～59歳	8,875	8,947	17,822	6,039	6,178	12,217	68.05	69.05	68.55	69.04	69.61	69.33
60～64歳	9,951	10,345	20,296	7,330	7,475	14,805	73.66	72.26	72.95	75.33	73.63	74.44
65～69歳	8,119	9,085	17,204	6,472	6,915	13,387	79.71	76.11	77.81	78.74	76.47	77.54
70～74歳	6,806	7,981	14,787	5,371	5,899	11,270	78.92	73.91	76.22	78.37	72.77	75.28
75～79歳	5,500	7,130	12,630	4,136	4,707	8,843	75.20	66.02	70.02	77.51	68.30	72.16
80歳以上	5,957	11,853	17,810	3,752	4,976	8,728	62.98	41.98	49.01	62.42	43.74	49.81
計	99,860	109,580	209,440	59,620	64,099	123,719	59.70	58.50	59.07	59.37	58.93	59.14

4. 町部

抽出投票区数 60

年齢階層別	有権者数 (人)			投票者数 (人)			投票率 (%)			前回(H19)投票率 (%)		
	男	女	計	男	女	計	男	女	計	男	女	計
20～24歳	3,236	3,194	6,430	1,102	1,218	2,320	34.05	38.13	36.08	30.74	37.83	34.18
25～29歳	3,343	3,255	6,598	1,283	1,462	2,745	38.38	44.92	41.60	40.06	42.50	41.24
30～34歳	3,867	3,733	7,600	1,744	1,863	3,607	45.10	49.91	47.46	45.13	49.40	47.20
35～39歳	4,552	4,297	8,849	2,337	2,303	4,640	51.34	53.60	52.44	51.80	54.24	53.03
40～44歳	4,009	3,917	7,926	2,288	2,346	4,634	57.07	59.89	58.47	60.05	61.46	60.75
45～49歳	3,869	3,696	7,565	2,463	2,452	4,915	63.66	66.34	64.97	64.55	66.88	65.71
50～54歳	4,028	4,100	8,128	2,718	2,859	5,577	67.48	69.73	68.61	68.83	70.82	69.83
55～59歳	4,945	4,973	9,918	3,504	3,571	7,075	70.86	71.81	71.33	71.79	72.64	72.22
60～64歳	5,487	5,599	11,086	4,166	4,247	8,413	75.92	75.85	75.89	77.07	75.83	76.43
65～69歳	4,420	4,818	9,238	3,643	3,829	7,472	82.42	79.47	80.88	80.18	78.50	79.31
70～74歳	3,649	4,158	7,807	2,974	3,196	6,170	81.50	76.86	79.03	79.88	74.15	76.73
75～79歳	3,083	3,951	7,034	2,342	2,754	5,096	75.96	69.70	72.45	75.95	67.55	71.16
80歳以上	3,563	6,858	10,421	2,230	2,931	5,161	62.59	42.74	49.52	64.41	43.33	50.02
計	52,051	56,549	108,600	32,794	35,031	67,825	63.00	61.95	62.45	62.46	61.67	62.05

5. 村部

抽出投票区数 34

年 齡 階層別	有権者数 (人)			投票者数 (人)			投票率 (%)			前回(H19)投票率 (%)		
	男	女	計	男	女	計	男	女	計	男	女	計
20～24歳	934	871	1,805	346	360	706	37.04	41.33	39.11	33.90	39.85	36.68
25～29歳	966	888	1,854	436	439	875	45.13	49.44	47.20	42.22	49.69	45.81
30～34歳	1,211	1,100	2,311	621	626	1,247	51.28	56.91	53.96	54.19	59.82	56.92
35～39歳	1,337	1,260	2,597	736	739	1,475	55.05	58.65	56.80	57.46	64.15	60.63
40～44歳	1,207	1,118	2,325	720	762	1,482	59.65	68.16	63.74	62.91	66.50	64.74
45～49歳	1,134	1,170	2,304	769	831	1,600	67.81	71.03	69.44	65.93	69.15	67.48
50～54歳	1,377	1,202	2,579	935	905	1,840	67.90	75.29	71.35	70.50	74.49	72.32
55～59歳	1,682	1,520	3,202	1,242	1,152	2,394	73.84	75.79	74.77	74.36	75.52	74.92
60～64歳	1,664	1,611	3,275	1,281	1,254	2,535	76.98	77.84	77.40	75.30	77.18	76.24
65～69歳	1,204	1,324	2,528	964	1,031	1,995	80.07	77.87	78.92	77.64	77.27	77.45
70～74歳	1,079	1,216	2,295	866	949	1,815	80.26	78.04	79.08	81.31	73.92	77.32
75～79歳	952	1,244	2,196	754	861	1,615	79.20	69.21	73.54	76.40	68.84	71.97
80歳以上	1,129	2,368	3,497	702	1,049	1,751	62.18	44.30	50.07	63.94	43.76	50.55
計	15,876	16,892	32,768	10,372	10,958	21,330	65.33	64.87	65.09	65.31	64.97	65.13

第六 第22回参议院議員通常選挙（選挙区）の投票状況について（概要）

本件は、選挙区選出議員選挙における時間ごとの投票状況等について調査し、取りまとめたものである。

1 投票所における時間別投票状況（資料1参照）

(1) 18時まで及び18時以降の投票状況

18時まで及び18時以降の投票状況を全投票区について調査したところ、

- ① 全国で5,078,908人が18時以降に投票している。18時以降の投票者数の当日投票者数に占める割合は、全体で10.68%であり、内訳は市区が10.99%、人口1万人以上の町村が8.74%、人口1万人未満の町村が5.32%、町村計で7.98%であった。
- ② 18時以降の投票者数の当日投票者数に占める割合を都道府県別にみると、割合の高かったのは沖縄県21.54%、兵庫県16.26%、京都府14.18%の順であり、低かったのは島根県5.19%、岩手県5.35%、高知県5.48%の順であった。

(2) 1時間ごとの投票状況

1時間ごとの投票状況を抽出した市区町村の全投票区について調査したところ、大都市（特別区及び人口50万人以上の市）及び中都市（人口10万人以上の市）については10時から11時の間が、小都市（人口10万人未満の市）及び町村については9時から10時の間が、最も投票者数の多い時間帯であった。

2 期日前投票及び不在者投票の時間別投票状況（資料2参照）

(1) 期日前投票者数及び不在者投票者数

今回の総選挙の期日前投票者数は12,085,775人、不在者投票者数は611,208人であった。

期日前投票者数と不在者投票者数とを合わせた数は12,696,983人で、前回（平成19年通常選挙）と比較すると1.12倍となっている。

都道府県別にその増加倍率を見ると、その値が高かったのは大分県1.25倍、島根県1.25倍、佐賀県1.22倍の順であった。

また、投票者総数に占める割合は、期日前投票者数20.06%、不在者投票者数1.01%であった。

期日前投票者数と不在者投票者数とを合わせた数の投票者総数に占める割合は21.07%（前回18.70%）であり、都道府県別にみると、高かったのは秋田県34.23%、愛媛県26.73%、大分県26.72%であり、低かったのは滋賀県16.92%、新潟県17.04%、静岡県18.39%の順であった。

(2) 17時まで及び17時以降の期日前投票状況

期日前投票者数12,085,775人のうち、全国で2,698,015人が17時以降の時間に投票を行った。

17時以降の期日前投票者数の占める割合は、全体で22.32%であり、内訳は市区が21.95%、町村が25.22%であった。また、都道府県別の割合を見ると、高かったのは沖縄県26.08%、福井県25.72%、山梨県25.62%、低かったのは高知県16.46%、長崎県18.04%、福岡県18.59%であった。

資料1 投票所における時間別投票状況

(1) 18時まで及び18時以降の投票状況

区 分	投 票 者 数 (人)				計
	投票開始～ 18:00	18:00～20:00		19:00 ～20:00	
		18:00 ～19:00	19:00 ～20:00		
市 区	38,075,690	4,698,945	2,597,980	2,100,965	42,774,635
人口1万人以上の町村	3,377,243	323,634	203,000	120,634	3,700,877
人口1万人未満の町村	1,002,005	56,329	39,180	17,149	1,058,334
町 村 計	4,379,248	379,963	242,180	137,783	4,759,211
市 区 町 村 計	42,454,938	5,078,908	2,840,160	2,238,748	47,533,846

区 分	構 成 比 (%)				計
	投票開始～ 18:00	18:00～20:00		19:00 ～20:00	
		18:00 ～19:00	19:00 ～20:00		
市 区	89.01	10.99	6.07	4.91	100.00
人口1万人以上の町村	91.26	8.74	5.49	3.26	100.00
人口1万人未満の町村	94.68	5.32	3.70	1.62	100.00
町 村 計	92.02	7.98	5.09	2.90	100.00
市 区 町 村 計	89.32	10.68	5.98	4.71	100.00

- (注) 1 この表は、選挙区選出議員選挙に係る投票状況を全選挙区について調査集計したものである。
2 構成比は、各時間帯ごとに端数処理をしているため、合計が100とならない場合がある。

投票所における時間別投票状況

都道府県別

都道府県名	投票者数 (人)				計
	投票開始～ 18:00	18:00～20:00	18:00	19:00	
			～19:00	～20:00	
北海道	2,006,131	225,023	130,860	94,163	2,231,154
青森県	441,865	65,289	42,719	22,570	507,154
岩手県	513,679	29,056	22,609	6,447	542,735
宮城県	725,990	83,502	52,022	31,480	809,492
秋田県	373,466	23,093	19,634	3,459	396,559
山形県	447,012	57,151	34,101	23,050	504,163
福島県	739,060	55,434	37,442	17,992	794,494
茨城県	954,670	85,474	55,449	30,025	1,040,144
栃木県	673,108	74,980	46,712	28,268	748,088
群馬県	702,771	53,976	45,497	8,479	756,747
埼玉県	2,340,832	278,509	154,190	124,319	2,619,341
千葉県	1,960,025	284,756	144,456	140,300	2,244,781
東京都	4,342,775	605,043	301,050	303,993	4,947,818
神奈川県	2,805,354	446,389	239,474	206,915	3,251,743
新潟県	905,457	90,527	57,120	33,407	995,984
富山県	422,451	40,823	24,203	16,620	463,274
石川県	392,569	40,576	24,985	15,591	433,145
福井県	308,883	30,294	19,176	11,118	339,177
山梨県	303,789	43,918	25,229	18,689	347,707
長野県	793,828	81,882	51,500	30,382	875,710
岐阜県	720,974	88,956	48,416	40,540	809,930
静岡県	1,281,578	158,456	89,218	69,238	1,440,034
愛知県	2,420,584	229,313	133,829	95,484	2,649,897
三重県	689,236	55,816	40,951	14,865	745,052
滋賀県	496,465	62,193	37,675	24,518	558,658
京都府	770,208	127,263	64,631	62,632	897,471
大阪府	2,784,128	403,660	204,065	199,595	3,187,788
兵庫県	1,614,242	313,332	135,604	177,728	1,927,574
奈良県	497,057	54,283	30,992	23,291	551,340
和歌山県	351,671	34,118	18,979	15,139	385,789
鳥取県	237,510	20,284	12,218	8,066	257,794
島根県	319,884	17,508	11,874	5,634	337,392
岡山県	616,146	48,384	27,684	20,700	664,530
広島県	882,412	99,900	56,727	43,173	982,312
山口県	538,667	45,551	28,456	17,095	584,218
徳島県	266,104	31,250	18,435	12,815	297,354
香川県	337,849	34,157	20,113	14,044	372,006
愛媛県	459,538	45,525	27,698	17,827	505,063
高知県	285,891	16,590	10,817	5,773	302,481
福岡県	1,549,205	182,424	104,109	78,315	1,731,629
佐賀県	309,948	27,012	16,993	10,019	336,960
長崎県	496,270	35,556	21,078	14,478	531,826
熊本県	633,166	55,674	36,145	19,529	688,840
大分県	424,341	32,622	21,880	10,742	456,963
宮崎県	385,811	30,298	17,169	13,129	416,109
鹿児島県	583,413	37,314	27,096	10,218	620,727
沖縄県	348,925	95,774	48,880	46,894	444,699
合計	42,454,938	5,078,908	2,840,160	2,238,748	47,533,846

投票所における時間別投票状況

都道府県別

都道府県名	構 成 比 (%)				計	18:00～ 20:00の割 合の順位
	投票開始～ 18:00	18:00～20:00	18:00	19:00		
			～19:00	～20:00		
北海道	89.91	10.09	5.87	4.22	100.00	19
青森県	87.13	12.87	8.42	4.45	100.00	5
岩手県	94.65	5.35	4.17	1.19	100.00	46
宮城県	89.68	10.32	6.43	3.89	100.00	17
秋田県	94.18	5.82	4.95	0.87	100.00	44
山形県	88.66	11.34	6.76	4.57	100.00	10
福島県	93.02	6.98	4.71	2.26	100.00	41
茨城県	91.78	8.22	5.33	2.89	100.00	31
栃木県	89.98	10.02	6.24	3.78	100.00	20
群馬県	92.87	7.13	6.01	1.12	100.00	40
埼玉県	89.37	10.63	5.89	4.75	100.00	14
千葉県	87.31	12.69	6.44	6.25	100.00	6
東京都	87.77	12.23	6.08	6.14	100.00	9
神奈川県	86.27	13.73	7.36	6.36	100.00	4
新潟県	90.91	9.09	5.74	3.35	100.00	25
富山県	91.19	8.81	5.22	3.59	100.00	29
石川県	90.63	9.37	5.77	3.60	100.00	22
福井県	91.07	8.93	5.65	3.28	100.00	27
山梨県	87.37	12.63	7.26	5.37	100.00	8
長野県	90.65	9.35	5.88	3.47	100.00	23
岐阜県	89.02	10.98	5.98	5.01	100.00	13
静岡県	89.00	11.00	6.20	4.81	100.00	12
愛知県	91.35	8.65	5.05	3.60	100.00	30
三重県	92.51	7.49	5.50	2.00	100.00	36
滋賀県	88.87	11.13	6.74	4.39	100.00	11
京都府	85.82	14.18	7.20	6.98	100.00	3
大阪府	87.34	12.66	6.40	6.26	100.00	7
兵庫県	83.74	16.26	7.03	9.22	100.00	2
奈良県	90.15	9.85	5.62	4.22	100.00	21
和歌山県	91.16	8.84	4.92	3.92	100.00	28
鳥取県	92.13	7.87	4.74	3.13	100.00	34
島根県	94.81	5.19	3.52	1.67	100.00	47
岡山県	92.72	7.28	4.17	3.11	100.00	38
広島県	89.83	10.17	5.77	4.40	100.00	18
山口県	92.20	7.80	4.87	2.93	100.00	35
徳島県	89.49	10.51	6.20	4.31	100.00	16
香川県	90.82	9.18	5.41	3.78	100.00	24
愛媛県	90.99	9.01	5.48	3.53	100.00	26
高知県	94.52	5.48	3.58	1.91	100.00	45
福岡県	89.47	10.53	6.01	4.52	100.00	15
佐賀県	91.98	8.02	5.04	2.97	100.00	33
長崎県	93.31	6.69	3.96	2.72	100.00	42
熊本県	91.92	8.08	5.25	2.84	100.00	32
大分県	92.86	7.14	4.79	2.35	100.00	39
宮崎県	92.72	7.28	4.13	3.16	100.00	37
鹿児島県	93.99	6.01	4.37	1.65	100.00	43
沖縄県	78.46	21.54	10.99	10.55	100.00	1
合計	89.32	10.68	5.98	4.71	100.00	—

(2) 1時間ごとの投票状況（抽出調査）

区 分	投 票					
	投票開始 ～8:00	8:00 ～9:00	9:00 ～10:00	10:00 ～11:00	11:00 ～12:00	12:00 ～13:00
大 都 市	679,563	906,348	1,422,917	1,800,476	1,583,718	1,176,593
中 都 市	464,716	598,115	829,671	925,042	700,230	489,701
小 都 市	162,453	205,639	262,917	262,385	195,069	125,893
人口1万人以上の町村	65,559	89,676	111,508	111,362	82,973	52,174
人口1万人未満の町村	26,000	32,638	36,658	30,417	21,076	12,488

区 分	構					
	投票開始 ～8:00	8:00 ～9:00	9:00 ～10:00	10:00 ～11:00	11:00 ～12:00	12:00 ～13:00
大 都 市	4.79	6.39	10.04	12.70	11.17	8.30
中 都 市	6.56	8.44	11.71	13.06	9.88	6.91
小 都 市	7.92	10.02	12.82	12.79	9.51	6.14
人口1万人以上の町村	7.51	10.27	12.77	12.76	9.51	5.98
人口1万人未満の町村	10.70	13.43	15.08	12.52	8.67	5.14

区 分	投 票 状 況 の					
	投票開始 ～8:00	8:00 ～9:00	9:00 ～10:00	10:00 ～11:00	11:00 ～12:00	12:00 ～13:00
大 都 市	13	10	3	1	2	4
中 都 市	9	4	2	1	3	5
小 都 市	5	3	1	2	4	9
人口1万人以上の町村	5	3	1	2	4	10
人口1万人未満の町村	4	2	1	3	5	10

- (注) 1 この表は、選挙区選出議員選挙に係る投票状況を3により抽出した市区町村の全投票区
 2 団体区分のうち、大都市は特別区及び人口50万人以上の市、中都市は人口10万人以
 3 抽出団体数は、「特別区及び人口50万人以上の市」にあつては全団体、その他の団体
 (該当する団体数が2団体に満たない場合は当該団体数)とした。
 4 構成比は、各時間帯ごとに端数処理をしているため、合計が100とならない場合があ

者 数 (人)							
13:00 ～14:00	14:00 ～15:00	15:00 ～16:00	16:00 ～17:00	17:00 ～18:00	18:00 ～19:00	19:00 ～20:00	計
1,055,868	1,013,090	936,024	918,661	938,247	896,779	848,178	14,176,462
480,522	479,313	441,886	456,497	471,807	427,666	320,556	7,085,722
136,045	136,238	121,307	124,803	129,805	113,999	74,806	2,051,359
58,973	57,971	50,905	53,851	57,084	49,094	31,798	872,928
15,870	14,448	12,457	12,527	13,353	10,024	5,069	243,025

成 比 (%)							
13:00 ～14:00	14:00 ～15:00	15:00 ～16:00	16:00 ～17:00	17:00 ～18:00	18:00 ～19:00	19:00 ～20:00	計
7.45	7.15	6.60	6.48	6.62	6.33	5.98	100.00
6.78	6.76	6.24	6.44	6.66	6.04	4.52	100.00
6.63	6.64	5.91	6.08	6.33	5.56	3.65	100.00
6.76	6.64	5.83	6.17	6.54	5.62	3.64	100.00
6.53	5.95	5.13	5.15	5.49	4.12	2.09	100.00

占 め る 位 置 (番目)						
13:00 ～14:00	14:00 ～15:00	15:00 ～16:00	16:00 ～17:00	17:00 ～18:00	18:00 ～19:00	19:00 ～20:00
5	6	8	9	7	11	12
6	7	11	10	8	12	13
7	6	11	10	8	12	13
6	7	11	9	8	12	13
6	7	11	9	8	12	13

について調査集計したものである。

上50万人未満の市、小都市は人口10万人未満の市である。

区分にあっては、各都道府県において平均的な投票率を示すと思われる2団体

る。

資料2 期日前投票及び不在者投票の時間別投票状況

(1) 期日前投票者数及び不在者投票者数

区 分	投票者総数	期日前投票者数	不在者投票者数	計	前回比較 (倍) (期日前+不在者)
		(下段: 投票者総数に対する割合(%))			
第22回選挙区	60,255,670	12,085,775	611,208	12,696,983	1.12
		20.06	1.01	21.07	
第21回選挙区	60,813,926	10,798,737	576,022	11,374,759	—
		17.76	0.95	18.70	

都道府県別期日前投票者数及び不在者投票者数の前回との比較

都道府県名	第22回通常選挙			第21回通常選挙 期日前+不在者投票者数	前回比較 (倍) (期日前+不在者)	倍率による順位
	期日前投票者数	不在者投票者数	計			
北海道	558,382	59,994	618,376	579,036	1.07	41
青森県	114,948	10,199	125,147	107,167	1.17	17
岩手県	118,836	7,822	126,658	108,794	1.16	18
宮城県	200,666	7,559	208,225	177,318	1.17	11
秋田県	200,725	5,735	206,460	178,833	1.15	19
山形県	107,566	6,271	113,837	99,448	1.14	21
福島県	215,898	12,055	227,953	206,277	1.11	29
茨城県	286,571	9,704	296,275	263,518	1.12	28
栃木県	168,181	6,281	174,462	158,478	1.10	31
群馬県	190,054	6,129	196,183	211,241	0.93	46
埼玉県	610,276	15,180	625,456	572,131	1.09	33
千葉県	501,434	19,243	520,677	486,029	1.07	40
東京都	1,232,175	46,414	1,278,589	1,169,917	1.09	34
神奈川県	771,085	26,874	797,959	768,422	1.04	45
新潟県	194,201	10,448	204,649	188,719	1.08	38
富山県	117,056	5,446	122,502	107,656	1.14	23
石川県	124,600	7,375	131,975	125,574	1.05	44
福井県	83,641	3,576	87,217	74,679	1.17	16
山梨県	97,604	4,221	101,825	95,845	1.06	43
長野県	252,021	10,002	262,023	233,025	1.12	27
岐阜県	190,359	8,238	198,597	182,812	1.09	37
静岡県	310,050	14,582	324,632	277,131	1.17	13
愛知県	674,091	24,940	699,031	640,044	1.09	35
三重県	159,993	9,884	169,877	148,325	1.15	20
滋賀県	109,424	4,428	113,852	97,059	1.17	12
京都府	217,385	12,037	229,422	202,243	1.13	25
大阪府	760,788	44,776	805,564	667,832	1.21	6
兵庫県	515,002	28,447	543,449	479,216	1.13	26
奈良県	124,779	5,909	130,688	119,277	1.10	32
和歌山県	110,901	7,019	117,920	103,069	1.14	22
鳥取県	57,652	4,045	61,697	55,868	1.10	30
島根県	82,282	6,047	88,329	70,812	1.25	2
岡山県	223,233	10,690	233,923	200,235	1.17	15
広島県	245,074	16,990	262,064	230,872	1.14	24
山口県	152,702	11,390	164,092	137,501	1.19	7
徳島県	79,179	7,087	86,266	73,652	1.17	14
香川県	99,308	7,453	106,761	90,193	1.18	9
愛媛県	174,645	9,633	184,278	171,826	1.07	39
高知県	67,317	5,056	72,373	61,536	1.18	10
福岡県	533,470	29,926	563,396	466,540	1.21	5
佐賀県	92,202	4,702	96,904	79,238	1.22	3
長崎県	174,990	14,840	189,830	159,888	1.19	8
熊本県	222,220	10,223	232,443	192,319	1.21	4
大分県	158,119	8,524	166,643	133,564	1.25	1
宮崎県	107,236	6,732	113,968	106,903	1.07	42
鹿児島県	183,920	12,374	196,294	179,804	1.09	36
沖縄県	113,534	4,708	118,242	134,893	0.88	47
合計	12,085,775	611,208	12,696,983	11,374,759	1.12	

(注) 在外選挙人の国内における期日前投票者及び不在者投票者を含む。

都道府県別期日前投票者数及び不在者投票者数の投票者数に占める割合

(単位：人、%)

都道府県名	投票者数	期日前投票者数 不在者投票者数		計	前回の割合	比較
		(下段：投票者数に占める割合)				
北海道	2,849,955	558,382	59,994	618,376	19.92	1.78
		19.59	2.11	21.70		
青森県	632,362	114,948	10,199	125,147	16.85	2.94
		18.18	1.61	19.79		
岩手県	669,498	118,836	7,822	126,658	15.23	3.69
		17.75	1.17	18.92		
宮城県	1,017,922	200,666	7,559	208,225	16.66	3.80
		19.71	0.74	20.46		
秋田県	603,089	200,725	5,735	206,460	27.82	6.42
		33.28	0.95	34.23		
山形県	618,112	107,566	6,271	113,837	15.09	3.33
		17.40	1.01	18.42		
福島県	1,022,641	215,898	12,055	227,953	20.02	2.27
		21.11	1.18	22.29		
茨城県	1,336,813	286,571	9,704	296,275	20.22	1.94
		21.44	0.73	22.16		
栃木県	922,780	168,181	6,281	174,462	17.22	1.69
		18.23	0.68	18.91		
群馬県	953,150	190,054	6,129	196,183	23.77	-3.18
		19.94	0.64	20.58		
埼玉県	3,246,247	610,276	15,180	625,456	17.73	1.54
		18.80	0.47	19.27		
千葉県	2,767,276	501,434	19,243	520,677	17.77	1.05
		18.12	0.70	18.82		
東京都	6,234,137	1,232,175	46,414	1,278,589	19.37	1.14
		19.76	0.74	20.51		
神奈川県	4,052,943	771,085	26,874	797,959	18.99	0.70
		19.03	0.66	19.69		
新潟県	1,200,827	194,201	10,448	204,649	14.71	2.33
		16.17	0.87	17.04		
富山県	585,892	117,056	5,446	122,502	18.20	2.71
		19.98	0.93	20.91		
石川県	565,215	124,600	7,375	131,975	21.10	2.25
		22.04	1.30	23.35		
福井県	426,466	83,641	3,576	87,217	17.99	2.46
		19.61	0.84	20.45		
山梨県	449,637	97,604	4,221	101,825	21.35	1.29
		21.71	0.94	22.65		
長野県	1,138,024	252,021	10,002	262,023	20.27	2.75
		22.15	0.88	23.02		
岐阜県	1,008,719	190,359	8,238	198,597	17.57	2.11
		18.87	0.82	19.69		
静岡県	1,765,246	310,050	14,582	324,632	15.47	2.92
		17.56	0.83	18.39		
愛知県	3,349,988	674,091	24,940	699,031	18.84	2.03
		20.12	0.74	20.87		
三重県	915,112	159,993	9,884	169,877	16.31	2.25
		17.48	1.08	18.56		
滋賀県	672,696	109,424	4,428	113,852	14.76	2.16
		16.27	0.66	16.92		
京都府	1,127,305	217,385	12,037	229,422	17.03	3.32
		19.28	1.07	20.35		
大阪府	3,994,573	760,788	44,776	805,564	16.94	3.23
		19.05	1.12	20.17		
兵庫県	2,471,867	515,002	28,447	543,449	18.71	3.27
		20.83	1.15	21.99		
奈良県	682,198	124,779	5,909	130,688	16.93	2.23
		18.29	0.87	19.16		
和歌山県	503,823	110,901	7,019	117,920	20.19	3.22
		22.01	1.39	23.41		
鳥取県	319,561	57,652	4,045	61,697	16.75	2.56
		18.04	1.27	19.31		
島根県	425,798	82,282	6,047	88,329	16.34	4.40
		19.32	1.42	20.74		
岡山県	898,652	223,233	10,690	233,923	21.37	4.66
		24.84	1.19	26.03		
広島県	1,244,720	245,074	16,990	262,064	17.40	3.65
		19.69	1.36	21.05		
山口県	748,505	152,702	11,390	164,092	18.08	3.84
		20.40	1.52	21.92		
徳島県	383,680	79,179	7,087	86,266	18.87	3.61
		20.64	1.85	22.48		
香川県	478,855	99,308	7,453	106,761	18.34	3.95
		20.74	1.56	22.30		
愛媛県	689,465	174,645	9,633	184,278	22.93	3.79
		25.33	1.40	26.73		
高知県	374,914	67,317	5,056	72,373	16.14	3.17
		17.96	1.35	19.30		
福岡県	2,295,557	533,470	29,926	563,396	20.88	3.66
		23.24	1.30	24.54		
佐賀県	433,942	92,202	4,702	96,904	18.24	4.10
		21.25	1.08	22.33		
長崎県	721,783	174,990	14,840	189,830	21.79	4.51
		24.24	2.06	26.30		
熊本県	921,476	222,220	10,223	232,443	20.36	4.86
		24.12	1.11	25.23		
大分県	623,704	158,119	8,524	166,643	21.29	5.43
		25.35	1.37	26.72		
宮崎県	530,172	107,236	6,732	113,968	19.96	1.54
		20.23	1.27	21.50		
鹿児島県	817,202	183,920	12,374	196,294	20.85	3.17
		22.51	1.51	24.02		
沖縄県	563,171	113,534	4,708	118,242	21.25	-0.26
		20.16	0.84	21.00		
合計	60,255,670	12,085,775	611,208	12,696,983	18.70	2.37
		20.06	1.01	21.07		

(2) 17時まで及び17時以降の投票状況

区 分	期 日 前 投 票 者 数						不 在 者 投 票 者 数	合 計
	8:30~17:00	17:00~20:00			計			
		17:00 ~18:00	18:00 ~19:00	19:00 ~20:00				
市 区	8,344,636	2,346,256	800,295	831,496	714,465	10,690,892	538,423	11,229,315
人口1万人以上の町村	788,233	254,539	85,651	92,838	76,050	1,042,772	50,202	1,092,974
人口1万人未満の町村	254,891	97,220	34,379	35,673	27,168	352,111	22,583	374,694
町 村 計	1,043,124	351,759	120,030	128,511	103,218	1,394,883	72,785	1,467,668
市 区 町 村 計	9,387,760	2,698,015	920,325	960,007	817,683	12,085,775	611,208	12,696,983

区 分	期 日 前 投 票 者 数 の 構 成 比 (%)					
	8:30~17:00	17:00~20:00			計	
		17:00 ~18:00	18:00 ~19:00	19:00 ~20:00		
市 区	78.05	21.95	7.49	7.78	6.68	100.00
人口1万人以上の町村	75.59	24.41	8.21	8.90	7.29	100.00
人口1万人未満の町村	72.39	27.61	9.76	10.13	7.72	100.00
町 村 計	74.78	25.22	8.61	9.21	7.40	100.00
市 区 町 村 計	77.68	22.32	7.61	7.94	6.77	100.00

- (注) 1 この表は、選挙区選出議員選挙に係る投票状況を全選挙区について調査集計したものである。
 2 構成比は、各時間帯ごとに端数処理をしているため、合計が100とならない場合がある。

17時まで及び17時以降の投票状況

都道府県別

都道府県名	期日前投票者数					計	不在者 投票者数	合計
	8:30~17:00	17:00~20:00			計			
		17:00 ~18:00	18:00 ~19:00	19:00 ~20:00				
北海道	419,449	138,933	47,977	52,110	38,846	558,382	59,994	618,376
青森県	89,292	25,656	9,909	9,417	6,330	114,948	10,199	125,147
岩手県	90,064	28,772	9,584	10,725	8,463	118,836	7,822	126,658
宮城県	155,346	45,320	15,594	16,692	13,034	200,666	7,559	208,225
秋田県	154,090	46,635	17,268	18,362	11,005	200,725	5,735	206,460
山形県	81,965	25,601	8,889	9,206	7,506	107,566	6,271	113,837
福島県	167,643	48,255	19,156	17,516	11,583	215,898	12,055	227,953
茨城県	217,469	69,102	23,285	24,978	20,839	286,571	9,704	296,275
栃木県	130,134	38,047	12,694	13,955	11,398	168,181	6,281	174,462
群馬県	146,851	43,203	15,449	16,103	11,651	190,054	6,129	196,183
埼玉県	483,981	126,295	44,105	46,130	36,060	610,276	15,180	625,456
千葉県	392,929	108,505	37,372	37,385	33,748	501,434	19,243	520,677
東京都	936,924	295,251	97,694	101,382	96,175	1,232,175	46,414	1,278,589
神奈川県	604,870	166,215	57,280	56,840	52,095	771,085	26,874	797,959
新潟県	151,262	42,939	14,456	16,372	12,111	194,201	10,448	204,649
富山県	91,701	25,355	8,904	9,137	7,314	117,056	5,446	122,502
石川県	98,511	26,089	9,821	9,262	7,006	124,600	7,375	131,975
福井県	62,132	21,509	6,697	7,679	7,133	83,641	3,576	87,217
山梨県	72,596	25,008	7,873	9,104	8,031	97,604	4,221	101,825
長野県	192,765	59,256	19,905	21,663	17,688	252,021	10,002	262,023
岐阜県	146,372	43,987	14,035	15,300	14,652	190,359	8,238	198,597
静岡県	235,921	74,129	23,458	25,917	24,754	310,050	14,582	324,632
愛知県	516,455	157,636	49,926	54,785	52,925	674,091	24,940	699,031
三重県	120,658	39,335	12,463	13,777	13,095	159,993	9,884	169,877
滋賀県	83,456	25,968	8,633	9,036	8,299	109,424	4,428	113,852
京都府	169,647	47,738	15,861	16,540	15,337	217,385	12,037	229,422
大阪府	591,593	169,195	55,344	58,721	55,130	760,788	44,776	805,564
兵庫県	397,706	117,296	39,283	39,421	38,592	515,002	28,447	543,449
奈良県	97,081	27,698	8,930	9,880	8,888	124,779	5,909	130,688
和歌山県	83,002	27,899	9,440	9,325	9,134	110,901	7,019	117,920
鳥取県	44,449	13,203	4,343	4,856	4,004	57,652	4,045	61,697
島根県	66,032	16,250	6,362	5,939	3,949	82,282	6,047	88,329
岡山県	176,201	47,032	16,260	16,759	14,013	223,233	10,690	233,923
広島県	196,068	49,006	17,336	17,650	14,020	245,074	16,990	262,064
山口県	123,600	29,102	10,352	10,797	7,953	152,702	11,390	164,092
徳島県	61,208	17,971	6,084	6,338	5,549	79,179	7,087	86,266
香川県	77,531	21,777	7,434	7,762	6,581	99,308	7,453	106,761
愛媛県	137,593	37,052	13,195	13,638	10,219	174,645	9,633	184,278
高知県	56,235	11,082	4,189	3,890	3,003	67,317	5,056	72,373
福岡県	434,274	99,196	34,660	35,812	28,724	533,470	29,926	563,396
佐賀県	73,244	18,958	6,699	6,766	5,493	92,202	4,702	96,904
長崎県	143,419	31,571	12,044	11,831	7,696	174,990	14,840	189,830
熊本県	175,590	46,630	16,223	16,815	13,592	222,220	10,223	232,443
大分県	125,306	32,813	11,760	12,221	8,832	158,119	8,524	166,643
宮崎県	84,848	22,388	7,820	8,319	6,249	107,236	6,732	113,968
鹿児島県	146,371	37,549	14,675	13,660	9,214	183,920	12,374	196,294
沖縄県	83,926	29,608	9,604	10,234	9,770	113,534	4,708	118,242
合計	9,387,760	2,698,015	920,325	960,007	817,683	12,085,775	611,208	12,696,983

17時まで及び17時以降の投票状況

都道府県別

都道府県名	期日前投票者数の構成比 (%)					計	17:00~20:00 の割合の順位
	8:30~17:00	17:00~20:00	17:00 ~18:00	18:00 ~19:00	19:00 ~20:00		
北海道	75.12	24.88	8.59	9.33	6.96	100.00	5
青森県	77.68	22.32	8.62	8.19	5.51	100.00	24
岩手県	75.79	24.21	8.06	9.03	7.12	100.00	7
宮城県	77.42	22.58	7.77	8.32	6.50	100.00	22
秋田県	76.77	23.23	8.60	9.15	5.48	100.00	15
山形県	76.20	23.80	8.26	8.56	6.98	100.00	11
福島県	77.65	22.35	8.87	8.11	5.37	100.00	23
茨城県	75.89	24.11	8.13	8.72	7.27	100.00	8
栃木県	77.38	22.62	7.55	8.30	6.78	100.00	21
群馬県	77.27	22.73	8.13	8.47	6.13	100.00	19
埼玉県	79.31	20.69	7.23	7.56	5.91	100.00	39
千葉県	78.36	21.64	7.45	7.46	6.73	100.00	31
東京都	76.04	23.96	7.93	8.23	7.81	100.00	9
神奈川県	78.44	21.56	7.43	7.37	6.76	100.00	32
新潟県	77.89	22.11	7.44	8.43	6.24	100.00	27
富山県	78.34	21.66	7.61	7.81	6.25	100.00	30
石川県	79.06	20.94	7.88	7.43	5.62	100.00	36
福井県	74.28	25.72	8.01	9.18	8.53	100.00	2
山梨県	74.38	25.62	8.07	9.33	8.23	100.00	3
長野県	76.49	23.51	7.90	8.60	7.02	100.00	13
岐阜県	76.89	23.11	7.37	8.04	7.70	100.00	16
静岡県	76.09	23.91	7.57	8.36	7.98	100.00	10
愛知県	76.62	23.38	7.41	8.13	7.85	100.00	14
三重県	75.41	24.59	7.79	8.61	8.18	100.00	6
滋賀県	76.27	23.73	7.89	8.26	7.58	100.00	12
京都府	78.04	21.96	7.30	7.61	7.06	100.00	28
大阪府	77.76	22.24	7.27	7.72	7.25	100.00	25
兵庫県	77.22	22.78	7.63	7.65	7.49	100.00	18
奈良県	77.80	22.20	7.16	7.92	7.12	100.00	26
和歌山県	74.84	25.16	8.51	8.41	8.24	100.00	4
鳥取県	77.10	22.90	7.53	8.42	6.95	100.00	17
島根県	80.25	19.75	7.73	7.22	4.80	100.00	43
岡山県	78.93	21.07	7.28	7.51	6.28	100.00	34
広島県	80.00	20.00	7.07	7.20	5.72	100.00	42
山口県	80.94	19.06	6.78	7.07	5.21	100.00	44
徳島県	77.30	22.70	7.68	8.00	7.01	100.00	20
香川県	78.07	21.93	7.49	7.82	6.63	100.00	29
愛媛県	78.78	21.22	7.56	7.81	5.85	100.00	33
高知県	83.54	16.46	6.22	5.78	4.46	100.00	47
福岡県	81.41	18.59	6.50	6.71	5.38	100.00	45
佐賀県	79.44	20.56	7.27	7.34	5.96	100.00	40
長崎県	81.96	18.04	6.88	6.76	4.40	100.00	46
熊本県	79.02	20.98	7.30	7.57	6.12	100.00	35
大分県	79.25	20.75	7.44	7.73	5.59	100.00	38
宮崎県	79.12	20.88	7.29	7.76	5.83	100.00	37
鹿児島県	79.58	20.42	7.98	7.43	5.01	100.00	41
沖縄県	73.92	26.08	8.46	9.01	8.61	100.00	1
合計	77.68	22.32	7.61	7.94	6.77	100.00	—