

平成25年7月21日執行

参議院議員通常選挙  
結果調

総務省自治行政局選挙部



## は し が き

第23回参議院議員通常選挙は、平成25年7月28日に任期が満了する参議院議員の改選で、比例代表選出議員48、選挙区選出議員73の合計121の新議席を決定するものであり、平成25年7月4日に公示され、同年7月21日に執行された。

今回の通常選挙においては、比例代表選出議員選挙における参議院名簿届出政党等の数は前回と同じ12政党であったが、その名簿に登載された候補者数は前回に比べて24人減少して162人となった。一方、選挙区選出議員選挙における候補者数は271人で前回に比べ20人の増加となった。

また、今回の通常選挙は、インターネット選挙運動の解禁や成年被後見人の選挙権回復が行われてから初めて実施された国政選挙であった。

今回の通常選挙の投票率は、比例代表選出議員選挙、選挙区選出議員選挙のいずれも52.61%で、前回に比べ、それぞれ5.31ポイント下回る結果となった。平成10年以降5回の通常選挙における投票率は56%台から58%台の間で推移しており、低下傾向に一定の歯止めがかかっていたが、今回は、関係者の御努力にもかかわらず、約半数の有権者が棄権する誠に残念な結果であった。

一方、期日前投票者数は前回からさらに増加し、約1,295万人（投票者数の23.63%）となり、前回に引き続き投票者数の2割を超えるものとなった。

ここに、平成25年7月21日執行の「参議院議員通常選挙結果調」を公表するに当たり、長期間にわたって選挙の管理執行の激務に従事され、その職責を全うされた選挙管理委員会の各位と明るい選挙の推進に御尽力された明るい選挙推進協議会等関係者並びに終始多大な御協力をいただいた報道機関の方々に深甚なる敬意と謝意を表する次第である。

平成26年3月

総務省自治行政局選挙部長 安田 充





# 目 次

第一編 選挙の概要	1
第一 選挙の期日等	3
第二 選挙の結果	3
一 政党その他の政治団体の名称の届出等	3
二 候補者	4
1 立候補状況	4
2 党派別男女別候補者数	5
3 新現元別候補者数	9
4 職業別候補者数	9
5 年齢別候補者数	9
6 報酬支給選挙運動従事者の届出をした候補者数	9
三 投票	11
1 有権者数、投票者数及び投票率	11
2 特殊な手続による投票	14
(1) 期日前投票	14
(2) 不在者投票	14
(3) 在外投票	16
(4) 郵便等投票	16
(5) 国外不在者投票	17
(6) 洋上投票	17
(7) 南極投票	17
(8) 代理投票	17
(9) 点字投票	17
(10) 仮投票	17
四 開票	18
1 投票の効力	18

2	党派別得票数	20
3	当選人	24
(1)	党派別当選人数	24
(2)	新現元別当選人数	33
(3)	女性の当選人数	33
(4)	職業別当選人数	35
(5)	年齢別当選人数	35
4	落選人	36
<b>第三</b>	<b>選挙管理及び選挙公営</b>	<b>39</b>
一	投票管理	39
1	期日前投票所数	39
2	不在者投票記載場所数	39
3	指定投票区数等	39
4	投票所数	39
5	投票管理者	40
6	投票立会人	40
7	投票所事務従事者	41
8	繰上投票	41
9	投票所開閉時刻の繰上げ繰下げ	41
10	投票箱の送致	42
二	開票管理	42
1	開票所数	42
2	開票管理者	43
3	開票立会人	43
4	開票所事務従事者	44
三	選挙会	44
1	選挙長及び選挙分会長	44
2	選挙立会人	44
3	選挙会及び選挙分会事務従事者	44
四	選挙公営	44

1	選挙公報	44
2	ポスター掲示場	45
3	個人演説会	45
	(1) 施設数	45
	(2) 施設使用度数	45
4	新聞広告	46
5	政見放送	46
	(1) テレビジョン放送	46
	(2) ラジオ放送	47
6	負担公営	47
	(1) 選挙運動用自動車の使用の公営	47
	(2) 通常葉書の作成の公営	48
	(3) 選挙運動用ビラの作成の公営	48
	(4) 選挙事務所の立札及び看板の類の作成の公営	48
	(5) 選挙運動用自動車等に取り付ける立札及び看板の類の作成の公営	49
	(6) 選挙運動用ポスターの作成の公営	49
	(7) 個人演説会場の立札及び看板の類の作成の公営	49
<b>第四</b>	<b>選挙運動費用</b>	<b>50</b>
<b>第五</b>	<b>政党その他の政治団体の政治活動</b>	<b>50</b>
<b>第六</b>	<b>選挙争訟及び選挙犯罪</b>	<b>51</b>
一	選挙争訟	51
二	選挙犯罪	52
	<b>第二編 選挙の統計</b>	<b>53</b>
1	選挙人名簿登録者数及び在外選挙人名簿登録者数に関する調	55
	(1) 選挙時登録日現在選挙人名簿登録者数	55
	(2) 補正登録により登録された者の数	56
	(3) 公示日前日現在在外選挙人名簿登録者数	57
	(4) 選挙時登録日現在選挙人名簿登録者数及び公示日前日現在在外選挙人名簿登録者数	58

2	有権者数，投票者数，棄権者数及び投票率に関する調	59
(1)	選挙当日有権者数（比例代表）	59
	ア 全体（国内＋在外）	59
	イ 在外	60
(2)	投票者数（比例代表）	61
	ア 全体（国内＋在外）	61
	イ 在外	62
(3)	棄権者数（比例代表）	63
	ア 全体（国内＋在外）	63
	イ 在外	64
(4)	投票率（％）（比例代表）	65
	ア 全体（国内＋在外）	65
	イ 在外	66
(5)	選挙当日有権者数（選挙区）	67
	ア 全体（国内＋在外）	67
	イ 在外	68
(6)	投票者数（選挙区）	69
	ア 全体（国内＋在外）	69
	イ 在外	70
(7)	棄権者数（選挙区）	71
	ア 全体（国内＋在外）	71
	イ 在外	72
(8)	投票率（％）（選挙区）	73
	ア 全体（国内＋在外）	73
	イ 在外	74
3	名簿による届出に関する調（比例代表）	76
4	候補者の届出に関する調（選挙区）	86
5	党派別新現元別候補者数に関する調	88
6	党派別男女別候補者数に関する調	92
7	職業別候補者数に関する調	96

8	年齢段階別候補者数に関する調	97
9	報酬支給選挙運動従事者の届出をした党派別候補者数に関する調	98
10	党派別新現元別当選人数に関する調	102
11	党派別男女別当選人数に関する調	106
12	職業別当選人数に関する調	110
13	年齢段階別当選人数に関する調	111
14	党派別得票数に関する調	112
(1)	比例代表	112
(2)	選挙区	114
15	落選人に関する調	116
(1)	比例代表	116
(2)	選挙区	117
16	投票総数、有効投票数及び無効投票数等に関する調	118
(1)	比例代表	118
(2)	選挙区	119
17	有効投票に関する調	120
(1)	比例代表	120
(2)	選挙区	121
18	無効投票に関する調	122
(1)	比例代表	122
(2)	選挙区	124
19	仮投票に関する調	126
(1)	比例代表	126
(2)	選挙区	127
20	点字投票に関する調	128
(1)	比例代表	128
(2)	選挙区	129
21	代理投票に関する調	130
(1)	比例代表	130
(2)	選挙区	132

22	期日前投票及び不在者投票の事由に関する調	134
(1)	期日前投票（比例代表）	134
(2)	期日前投票（選挙区）	135
(3)	不在者投票（比例代表）	136
(4)	不在者投票（選挙区）	137
23	選挙人名簿登録証明書，郵便等投票証明書及び南極選挙人証に関する調	138
24	不在者投票用紙等の請求及び交付に関する調	140
(1)	比例代表	140
ア	選挙人の属する市町村において不在者投票用紙等を交付したもの	140
イ	指定市町村において他市町村の船員又は南極地域調査組織に 属する選挙人に不在者投票用紙等を交付したもの	141
(2)	選挙区	142
ア	選挙人の属する市町村において不在者投票用紙等を交付したもの	142
イ	指定市町村において他市町村の船員又は南極地域調査組織に 属する選挙人に不在者投票用紙等を交付したもの	143
25	船員の不在者投票に関する調	144
(1)	指定港における投票	144
(2)	船舶内における投票	145
(3)	洋上投票	146
26	南極地域調査組織に属する選挙人の不在者投票に関する調	148
27	特定国外派遣組織に属する選挙人の不在者投票に関する調	149
28	在外投票における投票用紙等の請求件数等に関する調	150
(1)	比例代表	150
(2)	選挙区	152
29	不在者投票の受理，不受理に関する調	154
(1)	比例代表	154
(2)	選挙区	156
30	在外投票の受理，不受理に関する調	158
(1)	比例代表	158
(2)	選挙区	160

31	不在者投票管理者別不在者投票に関する調	162
32	不在者投票記載場所数に関する調	164
33	不在者投票の終了時刻に関する調	165
34	期日前投票所の開閉時刻等に関する調	166
	(1) 期日前投票所を設けた期間	166
	(2) 期日前投票所の開始時刻	170
	(3) 期日前投票所の閉鎖時刻	172
35	指定投票区等に関する調	174
36	投票所に使用した施設に関する調	176
	(1) 期日前投票所	176
	(2) 投票所	180
37	投票所施設における身体障害者等対策に関する調	184
	(1) 期日前投票所	184
	(2) 投票所	188
38	繰上投票の期日別投票区数に関する調	192
39	投票所開閉時刻の繰上げ，繰下げに関する調	193
40	投票箱の送致に関する調	195
41	開票区に関する調	196
42	開票所に使用した施設に関する調	198
43	立会人に関する調	202
44	投票立会人の交替制に関する調	206
	(1) 期日前投票所	206
	(2) 投票所	208
45	指定病院等の不在者投票の外部立会人等に関する調	210
46	投票管理者に関する調	213
	(1) 期日前投票所	213
	(2) 投票所	214
47	開票管理者に関する調	215
48	投票所事務従事者に関する調	216
	(1) 期日前投票所	216

(2) 投票所 .....	217
49 開票所事務従事者に関する調 .....	218
50 選挙長及び選挙会事務従事者に関する調 .....	220
(1) 選挙長及び選挙分会長 .....	220
(2) 選挙会及び選挙分会の事務従事者 .....	221
51 投票記載所等の氏名等の掲示に関する調 .....	222
52 ポスター掲示場に関する調 .....	226
(1) 投票区の有権者数及び面積による区分 .....	226
(2) 形態による区分 .....	232
53 個人演説会の施設数に関する調 .....	234
54 個人演説会の施設使用度数に関する調 .....	236
(1) 比例代表 .....	236
(2) 選挙区 .....	238
55 選挙公報に関する調 .....	240
(1) 比例代表 .....	240
(2) 選挙区 .....	241
56 選挙公報の新聞折込等に関する調 .....	242
57 新聞広告に関する調 .....	260
(1) 比例代表 .....	260
(2) 選挙区 .....	262
58 テレビ政見放送の放送開始時刻別放送回数（番組）に関する調 .....	266
(1) 日本放送協会（NHK）の放送設備によるもの .....	266
(2) 基幹放送事業者の放送設備によるもの .....	267
59 放送会社別放送候補者数及び放送回数に関する調 .....	268
(1) テレビ .....	268
(2) ラジオ .....	272
60 選挙運動用自動車の使用の公営に関する調 .....	275
61 選挙運動用通常葉書の作成の公営に関する調 .....	278
62 選挙運動用ビラの作成の公営に関する調 .....	280
63 選挙事務所の立札及び看板の類の作成の公営に関する調 .....	281



64	選挙運動用自動車等に取り付ける立札及び看板の類の作成の公営に関する調	282
65	選挙運動用ポスターの作成の公営に関する調	283
66	個人演説会場の立札及び看板の類の作成の公営に関する調	284
67	入場券発行状況に関する調	286
68	候補者別選挙運動費用に関する調	288
(1)	比例代表	288
(2)	選挙区	294
69	比例代表党派別議席配分に関する調	308
70	比例代表党派別名簿登載者別得票数，当選人数に関する調	310
71	比例代表都道府県別党派別名簿登載者別得票数に関する調	318
72	選挙区候補者別得票数に関する調	380
73	政党その他の政治団体の政治活動に関する調	390
(1)	確認書を交付した政治団体に関する調	390
(2)	確認書を交付した推薦団体に関する調	391
(3)	届出機関紙等に関する調	392
(4)	政談演説会の開催回数に関する調	393
74	選挙犯罪に関する調	395
75	電子機器の使用状況に関する調	396
第三編 選挙執行経費予算額		401
1	選挙執行経費及び臨時啓発費	403
2	選挙経費の推移	403
3	候補者1人当たり及び議員1人当たりの選挙経費	404
4	臨時啓発費	404
付 録		
第一	第23回参議院議員通常選挙主要日程	407
第二	開票結果の速報	408

第三	選挙啓発の事業要綱	411
第四	選挙啓発の概要	413
一	総務省	413
二	明るい選挙推進協会	415
第五	通常選挙における年齢別投票状況	417
第六	第23回参議院議員通常選挙（選挙区）の投票状況について（概要）	422

# 第一編 選挙の概要



# 第一編 選挙の概要

## 第一 選挙の期日等

(通常選挙執行期日等)

区分	選挙期日	公示日	選挙すべき議員の数			議員の任期	
			全国区	地方区	計	開始期日	満了期日
第1回	昭22. 4. 20(日)	昭22. 3. 20	100	150	250	昭22. 5. 3	昭25. 5. 2
第2回	〇昭25. 6. 4(日)	昭25. 5. 4	56	76	132	昭25. 6. 4	昭28. 5. 2
第3回	昭28. 4. 24(金)	昭28. 3. 24	53	75	128	昭28. 5. 3	昭31. 6. 3
第4回	〇昭31. 7. 8(日)	昭31. 6. 12	52	75	127	昭31. 7. 8	昭34. 5. 2
第5回	〇昭34. 6. 2(火)	昭34. 5. 7	52	75	127	昭34. 6. 2	昭37. 7. 7
第6回	昭37. 7. 1(日)	昭37. 6. 7	51	76	127	昭37. 7. 8	昭40. 6. 1
第7回	〇昭40. 7. 4(日)	昭40. 6. 10	52	75	127	昭40. 7. 4	昭43. 7. 7
第8回	昭43. 7. 7(日)	昭43. 6. 13	51	75	126	昭43. 7. 8	昭46. 7. 3
第9回	昭46. 6. 27(日)	昭46. 6. 4	50	75	125	昭46. 7. 4	昭49. 7. 7
第10回	昭49. 7. 7(日)	昭49. 6. 14	54	76	130	昭49. 7. 8	昭52. 7. 3
第11回	〇昭52. 7. 10(日)	昭52. 6. 17	50	76	126	昭52. 7. 10	昭55. 7. 7
第12回	昭55. 6. 22(日)	昭55. 5. 30	50	76	126	昭55. 7. 8	昭58. 7. 9
			比例代表	選挙区	計		
第13回	昭58. 6. 26(日)	昭58. 6. 3	50	76	126	昭58. 7. 10	昭61. 7. 7
第14回	昭61. 7. 6(日)	昭61. 6. 18	50	76	126	昭61. 7. 8	平元. 7. 9
第15回	〇平元. 7. 23(日)	平元. 7. 5	50	76	126	平元. 7. 23	平4. 7. 7
第16回	〇平4. 7. 26(日)	平4. 7. 8	50	76(1)	126(1)	平4. 7. 26	平7. 7. 22
第17回	〇平7. 7. 23(日)	平7. 7. 6	50	76	126	平4. 7. 26	平10. 7. 25
第18回	平10. 7. 12(日)	平10. 6. 25	50	76	126	平7. 7. 23	平13. 7. 22
第19回	〇平13. 7. 29(日)	平13. 7. 12	48	73	121	平10. 7. 26	平16. 7. 25
第20回	平16. 7. 11(日)	平16. 6. 24	48	73	121	平13. 7. 29	平19. 7. 28
第21回	〇平19. 7. 29(日)	平19. 7. 12	48	73	121	平16. 7. 26	平22. 7. 25
第22回	平22. 7. 11(日)	平22. 6. 24	48	73	121	平19. 7. 29	平25. 7. 28
第23回	平25. 7. 21(日)	平25. 7. 4	48	73	121	平22. 7. 26	平28. 7. 25
						平25. 7. 29	平31. 7. 28

(注) 1. 〇印は、任期満了後の選挙である。

2. 第16回の選挙区の選挙すべき議員の( )書きは、埼玉県選挙区で通常選挙と合併して行われた補欠選挙で外書である。

3. 第19回から比例代表選出議員の選挙において非拘束名簿式が採用されている。

## 第二 選挙の結果

### 一 政党その他の政治団体の名称の届出等

参議院比例代表選出議員の選挙において名簿による立候補の届出をしようとする政党その他の政治団体のうち、所属する衆議院議員又は参議院議員を併せて5人以上有する団体(1号要件)及び平成22年執行の参議院議員通常選挙の比例代表選出議員選挙若しくは選挙区選出議員選挙又は平成24年執行の衆議院議員総選挙の小選挙区選出議員選挙若しくは比例代表選出議員選挙において有効投票総数の2%以上の得票総数があった団体(2号要件)は、参議院の任期満了の日前90日に当たる日から7日を経過する日までの間に、文書で名称及び一の略称を中央選挙管理会に届け出るものとされている。

今回の選挙においては、この届出期間は平成25年4月29日から5月5日までであり、この期間に届出のあった政党その他の政治団体は次のとおりである。

なお、中央選挙管理会は、届出期間経過後、届出のあった政党その他の政治団体の名称、略称等を告示しなければならないものとされ、この告示に係る政党その他の政治団体は名簿による立候補の届出においては告示された名称及び略称によらなければならないとされ、また、その他の政党その他の政治団体は、告示された名称及び略称と同一又は類似の名称及び略称を使用することはできないものとされている。

届出番号	名称	略称	本部の所在地	代表者の氏名	届出要件	届出月日
1	せい かつ の とう 党 生 活 の 党	せい かつ 生 活	東京都千代田区永田町2-12-8永田町SRビル3F	小沢 一郎	2号要件	4月30日
2	じ ゆう 民 しゅ とう 党 自 由 民 主 党	じ 民 党	東京都千代田区永田町1丁目11番23号	安倍 晋三	2号要件	4月30日
3	こう かい とう 党 公 明 党	こう かい 公 明	東京都新宿区南元町17番地	山口 那津男	2号要件	4月30日
4	み どり の かせ 風 み どり	み どり	東京都品川区上大崎3-3-9-717	谷岡 郁子	1号要件	4月30日
5	に ほん きょう さん とう 党 日 本 共 産 党	きょう さん 共 産 党	東京都渋谷区千駄ヶ谷4丁目26番7号	志位 和夫	2号要件	4月30日
6	み ん な の とう 党 み ん な	み ん な	東京都千代田区平河町2-6-1平河町ビル9階	渡辺 喜美	2号要件	4月30日
7	しん とう かい かく 党 新 党 改 革	かい かく 改 革	東京都港区赤坂2-8-15オリエントニュー赤坂202	舛添 要一	2号要件	4月30日
8	しゃ かい 民 しゅ とう 党 社 会 民 主 党	しゃ 民 党	東京都千代田区永田町2-4-3永田町ビル7階	福島 瑞穂	2号要件	4月30日
9	にっ ほん い しん かい 会 日 本 維 新 の 会	い しん 維 新	大阪府大阪市中央区島之内1-17-16三栄長堀ビル2F	石原 慎太郎	2号要件	4月30日
10	たい よう の とう 党 太 陽 の 党	たい よう 太 陽	東京都港区赤坂1丁目11番28号常和赤坂1丁目ビル10F	島 武志	2号要件	4月30日
11	みん しゅ とう 党 民 主 党	みん しゅ 民 主	東京都千代田区永田町1丁目11番1号三宅坂ビル	海江田 万里	2号要件	5月1日

## 二 候 補 者

### 1 立候補状況

立候補の受付は、7月4日（木）の公示日の午前8時30分から、比例代表選挙は東京都千代田区霞が関の総務省地下2階講堂で、選挙区選挙は各都道府県の選挙管理委員会が定めた場所で行われた。

### （立候補者数）

#### ○比例代表

区 分	立候補したものの期間中に届出	左記のもの期間中に却下され	左記の期間中に名簿から抹消された名簿登載者数			立候補届出おける届出縮切日現在に	立候補届出縮切日経過後	立候補届出縮切日経過後名簿から抹消された名簿登載者数			名簿期間中に届出をされたもの届出の数	選挙当日の数
			死 亡	除 離 名 党 ・ 等	そ の 他			死 亡	除 離 名 党 ・ 等	そ の 他		
政党その他の政治団体の数	12	—	—	—	—	12	—	—	—	—	—	12
名簿登載者数	162	—	—	—	—	162	—	—	—	—	—	162

#### ○選挙区

立候補期間中に届出をした候補者の数			左記の期間中に死亡し、辞退し又は却下された者の数			立候補届出縮切	立候補届出縮切	立候補届出縮切	立候補届出縮切	差引合計
自を補らし届出の候補者数	推薦者の届出の候補者数	計	死 亡 者	辞 退 者	却 下 者					
269	2	271	—	—	—	271	—	—	—	271

届出の状況は、比例代表選挙で名簿による立候補の届出が12の政党等からなされ、その名簿に登録された候補者数は162人、選挙区選挙で立候補者数が271人、候補者計433人であった。このうち選挙区で自ら届出をした者は269人で、他の2人は推薦届出によるものである。

候補者数の推移をみると、次表のとおりであり、前回と比較すると、比例代表選挙で24人減少し、選挙区選挙で20人増加している。競争率をみると、比例代表選挙3.4倍、選挙区選挙3.7倍となっている。

また、選挙区選挙の競争率をみると、最も高かったのは山梨県の7.0倍であり、逆に最も低かったのは宮城県の2.5倍であった。

(候補者数及び競争率)

区 分		第1回	第2回	第3回	第4回	第5回	第6回	第7回	第8回	第9回	第10回	第11回	第12回	比例代表	第13回	第14回	第15回	第16回	第17回	第18回	第19回	第20回	第21回	第22回	第23回
		候補者数	全	246	311	234	150	122	107	99	93	106	112		102	93	191	243	385	329	181	158	204	128	159
選挙すべき議員の数	国	100	56	53	52	52	51	52	51	50	54	50	50	50	50	50	50	50	50	48	48	48	48	48	
競争率	区	2.5	5.6	4.4	2.9	2.3	2.1	1.9	1.8	2.1	2.1	2.0	1.9	3.8	4.9	7.7	6.6	3.6	3.2	4.3	2.7	3.3	3.9	3.4	
候補者数	地	331	252	213	191	208	221	233	212	199	237	218	192	239	263	285	311	386	316	292	192	218	251	271	
選挙すべき議員の数	方	150	76	75	75	75	76	75	75	75	76	76	76	76	76	76	76(1)	76	76	73	73	73	73	73	
競争率	区	2.2	3.3	2.8	2.3	2.8	2.9	3.1	2.8	2.7	3.1	2.9	2.5	3.1	3.5	3.8	4.0	5.1	4.2	4.0	2.6	3.0	3.4	3.7	
候補者数	計	577	563	447	341	333	328	332	305	305	349	320	285	430	506	670	640	567	474	496	320	377	437	433	
選挙すべき議員の数		250	132	128	127	127	127	127	126	125	130	126	126	126	126	126	126(1)	126	126	121	121	121	121	121	
競争率		2.3	4.3	3.5	2.7	2.6	2.6	2.6	2.4	2.4	2.7	2.5	2.3	3.4	4.0	5.3	5.0	4.5	3.8	4.1	2.6	3.1	3.6	3.6	

(注) 第16回の選挙区の選挙すべき議員の( )書は、埼玉県選挙区で通常選挙と合併して行われた補欠選挙で外書である。

## 2 党派別男女別候補者数

今回の通常選挙における党派別男女別候補者数および女性候補者数の推移は次表のとおりである。

(党派別男女別候補者数)

区 分	みんなの党			民主党			新党大地			社会民主党			生活の党			みどりの風			自由民主党			
	男	女	計	男	女	計	男	女	計	男	女	計	男	女	計	男	女	計	男	女	計	
第23回	比例代表	13	2	15	16	4	20	7	2	9	2	2	4	4	2	6	2	1	3	24	5	29
	選挙区	9	10	19	29	6	35	1	1	2	3	2	5	3	2	5	2	3	5	45	4	49
	計	22	12	34	45	10	55	8	3	11	5	4	9	7	4	11	4	4	8	69	9	78

日本共産党			公明党			緑の党グリーンズ ジャパン			日本維新の会			幸福実現党			諸派			無所属			合計		
男	女	計	男	女	計	男	女	計	男	女	計	男	女	計	男	女	計	男	女	計	男	女	計
13	4	17	16	1	17	3	6	9	25	5	30	3	-	3	-	-	-	-	-	-	128	34	162
32	14	46	3	1	4	-	1	1	12	2	14	29	18	47	11	1	12	21	6	27	200	71	271
45	18	63	19	2	21	3	7	10	37	7	44	32	18	50	11	1	12	21	6	27	328	105	433

(女性候補者数)

区分	第1回	第2回	第3回	第4回	第5回	第6回	第7回	第8回	第9回	第10回	第11回	第12回	比例代表 選挙区 計	第13回	第14回	第15回	第16回	第17回	第18回	第19回	第20回	第21回	第22回	第23回
全国区	13	15	17	10	10	9	8	8	9	9	18	8		30	53	97	65	46	38	58	31	47	45	34
地方区	6	9	11	7	8	6	5	3	6	9	18	10	25	29	49	58	78	72	79	35	44	55	71	
計	19	24	28	17	18	15	13	11	15	18	36	18	55	82	146	123	124	110	137	66	91	100	105	

## (党派別候補者数)

区 分		自 由	民 主	社 会		公 明	共 産	緑 風	中政連	国 協	労 農	諸 派	無所属	計	
第 1 回	全国区	18 ( 7.3)	13 ( 5.3)	33 (13.4)		/	12 ( 4.9)	/	/	7 ( 2.8)	/	23 ( 9.4)	140 (56.9)	246 (100)	
	地方区	54 (16.3)	41 (12.4)	66 (19.9)		/	28 ( 8.5)	/	/	14 ( 4.2)	/	15 ( 4.5)	113 (34.2)	331 (100)	
	計	72 (12.5)	54 ( 9.4)	99 (17.2)		/	40 ( 6.9)	/	/	21 ( 3.6)	/	38 ( 6.6)	253 (43.8)	577 (100)	
第 2 回	全国区	73 (23.5)	18 ( 5.8)	32 (10.3)		/	12 ( 3.8)	40 (12.9)	/	/	2 ( 0.6)	17 ( 5.5)	117 (37.6)	311 (100)	
	地方区	63 (25.0)	28 (11.1)	43 (17.1)		/	38 (15.1)	18 ( 7.1)	/	/	7 ( 2.8)	16 ( 6.3)	39 (15.5)	252 (100)	
	計	136 (24.1)	46 ( 8.2)	75 (13.3)		/	50 ( 8.9)	58 (10.3)	/	/	9 ( 1.6)	33 ( 5.9)	156 (27.7)	563 (100)	
第 3 回	全国区	38 (16.2)	1 ( 0.4)	17 ( 7.3)	15 ( 6.4)	24 (10.3)	3 ( 1.3)	22 ( 9.4)	/	/	1 ( 0.4)	11 ( 4.7)	102 (43.6)	234 (100)	
	地方区	45 (21.1)	7 ( 3.3)	26 (12.2)	24 (11.3)	26 (12.2)	9 ( 4.2)	12 ( 5.6)	/	/	3 ( 1.4)	3 ( 1.4)	58 (27.3)	213 (100)	
	計	83 (18.6)	8 ( 1.8)	43 ( 9.6)	39 ( 8.7)	50 (11.2)	12 ( 2.7)	34 ( 7.6)	/	/	4 ( 0.9)	14 ( 3.1)	160 (35.8)	447 (100)	
第 4 回	全国区	自 民		社 会		/	3 ( 2.0)	14 ( 9.3)	/	/	1 ( 0.7)	9 ( 6.0)	40 (26.7)	150 (100)	
	地方区	64 (33.5)		53 (27.7)		/	31 (16.2)	5 ( 2.6)	/	/	2 ( 1.1)	8 ( 4.2)	28 (14.7)	191 (100)	
	計	118 (34.6)		82 (24.0)		/	34 (10.0)	19 ( 5.6)	/	/	3 ( 0.9)	17 ( 5.0)	68 (19.9)	341 (100)	
第 5 回	全国区	36 (29.5)		25 (20.5)		/	2 ( 1.6)	5 ( 4.1)	3 ( 2.5)	/	/	7 ( 5.7)	44 (36.1)	122 (100)	
	地方区	65 (31.3)		53 (25.5)		/	34 (16.3)	7 ( 3.4)	—	/	/	13 ( 6.2)	36 (17.3)	208 (100)	
	計	101 (30.6)		78 (23.6)		/	36 (10.9)	12 ( 3.6)	3 ( 1.0)	/	/	20 ( 6.1)	80 (24.2)	330 (100)	
第 6 回	全国区	39 (36.4)		19 (17.8)		公明政治連盟	2 ( 1.9)	5 ( 4.7)	/	/	/	7 ( 6.5)	23 (21.5)	107 (100)	
	地方区	61 (27.6)		50 (22.6)		同志会	45 (20.4)	1 ( 0.5)	/	/	/	6 ( 2.7)	37 (16.7)	221 (100)	
	計	100 (30.5)		69 (21.0)		9 ( 2.7)	47 (14.3)	6 ( 1.9)	/	/	/	13 ( 4.0)	60 (18.3)	328 (100)	
第 7 回	全国区	36 (36.4)		16 (16.2)		公 明	9 ( 9.1)	2 ( 2.0)	/	/	/	9 ( 9.1)	22 (22.2)	99 (100)	
	地方区	59 (25.3)		50 (21.5)		5 ( 6.9)	16 ( 2.1)	46 (19.7)	/	/	/	27 (11.6)	30 (12.9)	233 (100)	
	計	95 (28.6)		66 (19.9)		21 ( 6.3)	14 ( 4.2)	48 (14.5)	/	/	/	36 (10.8)	52 (15.7)	332 (100)	
第 8 回	全国区	34 (36.6)		15 (16.1)		9 ( 9.7)	3 ( 3.2)	/	/	/	/	7 ( 7.5)	21 (22.6)	93 (100)	
	地方区	59 (27.8)		47 (22.2)		12 ( 5.7)	5 ( 2.4)	46 (21.7)	/	/	/	8 ( 3.8)	35 (16.4)	212 (100)	
	計	93 (30.5)		62 (20.3)		16 ( 5.2)	14 ( 4.6)	49 (16.1)	/	/	/	15 ( 4.9)	56 (18.4)	305 (100)	
第 9 回	全国区	34 (32.1)		13 (12.3)		8 ( 7.5)	5 ( 4.7)	/	/	/	/	3 ( 2.8)	39 (36.8)	106 (100)	
	地方区	59 (29.7)		47 (23.6)		7 ( 3.5)	2 ( 1.0)	46 (23.1)	/	/	/	6 ( 3.0)	32 (16.1)	199 (100)	
	計	93 (30.5)		60 (19.7)		11 ( 3.6)	10 ( 3.3)	51 (16.7)	/	/	/	9 ( 2.9)	71 (23.3)	305 (100)	
第 10 回	全国区	35 (31.2)		12 (10.7)		9 ( 4.5)	8 ( 7.1)	/	/	/	/	5 ( 4.5)	38 (34.0)	112 (100)	
	地方区	60 (25.3)		45 (19.0)		9 ( 3.8)	36 (15.2)	45 (19.0)	/	/	/	6 ( 2.5)	36 (15.2)	237 (100)	
	計	95 (27.2)		57 (16.3)		14 ( 4.0)	45 (12.9)	53 (15.2)	/	/	/	11 ( 3.2)	74 (21.2)	349 (100)	
第 11 回	全国区	自 民		自 夕	社 市	社 会	4 ( 3.9)	7 ( 6.8)	/	/	革 自	日 女	5 ( 5.0)	25 (24.5)	102 (100)
	地方区	55 (25.2)		9 ( 4.1)	8 ( 3.9)	47 (21.5)	7 ( 3.2)	45 (20.6)	/	/	5 ( 2.3)	3 ( 1.4)	12 ( 5.5)	21 ( 9.6)	218 (100)
	計	77 (24.0)		13 ( 4.0)	10 ( 3.1)	59 (18.4)	11 ( 3.4)	52 (16.2)	/	/	10 ( 3.1)	10 ( 3.1)	17 ( 5.3)	46 (14.7)	320 (100)



## (党派別候補者数・続)

区 分		自 民	自 夕	社 市	社 会	民 社	公 明	共 産	二 院 夕	福 祉	革 自	日 女	諸 派	無 所 属	計
第 12 回	全国区	23 (24.7)	1 (1.1)	1 (1.1)	10 (10.8)	4 (4.3)	9 (9.7)	6 (6.4)	/	/	/	1 (1.1)	3 (3.2)	35 (37.6)	93 (100)
	地方区	54 (28.2)	1 (0.5)	-	39 (20.3)	7 (3.6)	5 (2.6)	46 (24.0)	/	/	/	9 (4.7)	10 (5.2)	21 (10.9)	192 (100)
	計	77 (27.0)	2 (0.7)	1 (0.4)	49 (17.2)	11 (3.9)	14 (4.9)	52 (18.2)	/	/	/	10 (3.5)	13 (4.6)	56 (19.6)	285 (100)
第 13 回	比例代表	30 (15.7)	自 夕 連		18 (9.5)	17 (8.9)	17 (8.9)	25 (13.1)	10 (5.2)	10 (5.2)	10 (5.2)	/	45 (23.6)	-	191 (100)
	選挙区	60 (25.1)	9 (4.7)	1 (0.4)	46 (19.3)	15 (6.2)	6 (2.5)	46 (19.3)	-	-	-	/	54 (22.6)	11 (4.6)	239 (100)
	計	90 (20.9)	10 (2.3)		64 (14.9)	32 (7.5)	23 (5.4)	71 (16.5)	10 (2.3)	10 (2.3)	10 (2.3)	/	99 (23.0)	11 (2.6)	430 (100)
第 14 回	比例代表	25 (10.3)	7 (2.9)	/	18 (7.4)	17 (7.0)	17 (7.0)	25 (10.3)	10 (4.1)	9 (3.7)	9 (3.7)	/	106 (43.6)	-	243 (100)
	選挙区	58 (22.1)	-	/	40 (15.2)	10 (3.8)	4 (1.5)	46 (17.5)	-	1 (0.4)	-	/	81 (30.8)	23 (8.7)	263 (100)
	計	83 (16.4)	7 (1.4)	/	58 (11.5)	27 (5.3)	21 (4.2)	71 (14.0)	10 (2.0)	10 (2.0)	9 (1.8)	/	187 (37.0)	23 (4.5)	506 (100)
第 15 回	比例代表	自 民		社 会		17 (4.4)	17 (4.4)	25 (6.5)	10 (2.6)	9 (2.3)	10 (2.6)	スポーツ連合の会	247 (64.2)	-	385 (100)
	選挙区	25 (6.5)	30 (16.6)	18 (9.9)	10 (5.5)	8 (2.8)	5 (1.8)	45 (15.8)	-	1 (0.4)	12 (4.2)	88 (30.9)	44 (15.4)	285 (100)	
	計	78 (11.6)	62 (10.9)	40 (7.1)	15 (2.6)	25 (3.7)	22 (3.3)	70 (10.4)	10 (1.5)	10 (1.5)	10 (1.5)	12 (1.8)	335 (50.0)	44 (6.6)	670 (100)
第 16 回	比例代表	27 (8.2)	25 (7.6)	17 (5.2)	17 (5.2)	25 (7.6)	10 (3.0)	16 (4.9)	10 (3.0)	日本新党	-	182 (55.3)	-	329 (100)	
	選挙区	55 (17.7)	18 (5.8)	3 (1.0)	6 (1.9)	46 (14.8)	7 (2.1)	16 (4.9)	10 (3.0)	22 (7.1)	22 (3.4)	122 (39.2)	39 (12.5)	311 (100)	
	計	82 (12.8)	43 (6.7)	20 (3.1)	23 (3.6)	71 (11.1)	10 (1.6)	16 (2.5)	10 (1.6)	10 (1.6)	22 (3.4)	304 (47.5)	39 (6.1)	640 (100)	
第 17 回	比例代表	29 (16.0)	30 (16.6)	18 (9.9)	10 (5.5)	5 (1.5)	25 (13.8)	5 (2.8)	4 (2.2)	3 (1.7)	民主改革連合	57 (31.5)	-	181 (100)	
	選挙区	37 (9.6)	32 (8.3)	22 (5.7)	5 (1.3)	7 (2.1)	47 (12.2)	-	3 (0.8)	11 (2.8)	11 (2.8)	182 (47.2)	47 (12.2)	386 (100)	
	計	66 (11.6)	62 (10.9)	40 (7.1)	15 (2.6)	12 (3.6)	72 (12.7)	5 (0.9)	7 (1.2)	3 (0.5)	3 (1.1)	239 (42.2)	47 (8.3)	567 (100)	
第 18 回	比例代表	30 (19.0)	12 (7.6)	25 (15.8)	17 (10.8)	3 (1.9)	18 (11.4)	25 (15.8)	3 (1.9)	3 (1.9)	/	22 (13.9)	-	158 (100)	
	選挙区	57 (18.0)	9 (2.8)	23 (7.3)	20 (6.3)	-	2 (0.6)	45 (14.2)	-	7 (2.2)	7 (2.2)	93 (29.4)	60 (19.0)	316 (100)	
	計	87 (18.4)	21 (4.4)	48 (10.1)	37 (7.8)	3 (0.6)	20 (4.2)	70 (14.8)	3 (0.6)	10 (2.1)	10 (2.1)	115 (24.3)	60 (12.7)	474 (100)	
第 19 回	比例代表	27 (13.2)	17 (8.3)	28 (13.7)	10 (4.9)	5 (2.5)	17 (8.3)	25 (12.3)	10 (4.9)	47 (23.0)	/	18 (8.8)	-	204 (100)	
	選挙区	49 (16.8)	14 (4.8)	35 (12.0)	14 (4.8)	-	5 (1.7)	47 (16.1)	-	45 (15.4)	/	36 (12.3)	47 (16.1)	292 (100)	
	計	76 (15.3)	31 (6.3)	63 (12.7)	24 (4.8)	5 (1.0)	22 (4.4)	72 (14.5)	10 (2.0)	92 (18.5)	/	54 (10.9)	47 (9.5)	496 (100)	
第 20 回	比例代表	33 (25.8)	/	26 (20.3)	5 (3.9)	/	17 (13.3)	25 (19.5)	/	/	/	22 (17.2)	-	128 (100)	
	選挙区	48 (25.0)	/	48 (25.0)	10 (5.2)	/	3 (1.6)	46 (24.0)	/	/	/	9 (4.7)	28 (14.6)	192 (100)	
	計	81 (25.3)	/	74 (23.1)	15 (4.7)	/	20 (6.3)	71 (22.2)	/	/	/	31 (9.7)	28 (8.8)	320 (100)	
第 21 回	比例代表	35 (22.0)	14 (8.8)	35 (22.0)	9 (5.7)	3 (1.9)	17 (10.7)	17 (10.7)	/	/	/	29 (18.2)	-	159 (100.0)	
	選挙区	48 (22.0)	9 (4.1)	45 (20.6)	14 (6.4)	-	5 (2.3)	46 (21.1)	/	/	/	17 (7.8)	34 (15.6)	218 (100.0)	
	計	83 (22.0)	23 (6.1)	80 (21.2)	23 (6.1)	3 (0.8)	22 (5.8)	63 (16.7)	/	/	/	46 (12.2)	34 (9.0)	377 (100.0)	
第 22 回	比例代表	35 (18.8)	7 (3.8)	45 (24.2)	6 (3.2)	9 (4.8)	17 (9.1)	18 (9.7)	23 (12.4)	5 (2.7)	/	21 (11.3)	-	186 (100.0)	
	選挙区	49 (19.5)	2 (0.8)	61 (24.3)	8 (3.2)	4 (1.6)	3 (1.2)	46 (18.3)	21 (8.4)	7 (2.8)	/	29 (11.6)	21 (8.4)	251 (100.0)	
	計	84 (19.2)	9 (2.1)	106 (24.3)	14 (3.2)	13 (3.0)	20 (4.6)	64 (14.6)	44 (10.1)	12 (2.7)	/	50 (11.4)	21 (4.8)	437 (100.0)	

## (党派別候補者数・続)

区 分		自 民	国 民	民 主	社 民	た ち 日	公 明	共 産	み ん な	改 革	大 地		諸 派	無 所 属	計
第 2 3 回	比例代表	29 (17.9)	みどり	20 (12.3)	4 (2.5)	維 新	17 (10.5)	17 (10.5)	15 (9.3)	生 活	9 (5.6)		12 (7.4)	-	162 (100.0)
			3 (1.9)			30 (18.5)				6 (3.7)					
	選 挙 区	49 (18.1)	5 (1.8)	35 (12.9)	5 (1.8)	14 (5.2)	4 (1.5)	46 (17.0)	19 (7.0)	5 (1.8)	2 (0.7)		60 (22.1)	27 (10.0)	271 (100.0)
			計	78 (18.0)	8 (1.8)	55 (12.7)	9 (2.1)	44 (10.2)	21 (4.8)	63 (14.5)	34 (7.9)	11 (2.5)	11 (2.5)	72 (16.6)	27 (6.2)

- (注)
1. 第1回の全国区の民主党には進歩党を含む。
  2. 第13回の選挙区の諸派には税金党1人を含む。
  3. 第19回から比例代表選出議員の選挙において非拘束名簿式が採用された。

### 3 新現元別候補者数

候補者のうち、これまで参議院議員になったことのないもの「新」は比例代表119人、選挙区213人、計332人、7月28日に任期が満了する参議院議員「現」は比例代表31人、選挙区57人、計88人、かつて参議院議員であったもの「元」は比例代表12人、選挙区1人、計13人であった。

### 4 職業別候補者数

候補者の職業についてみると、政党役員が最も多く137人（比例代表60人、選挙区77人）、次いで、参議院議員77人（比例代表29人、選挙区48人）となっている。

（職業別候補者数）

区分	教育家	宗教家	商業	鉱工業	農林業	水産業	弁護士 〔弁理士を 含む。〕	会計士 〔税理士を 含む。〕	医師 〔歯科医を 含む。〕	薬剤師
比例代表	7	-	-	-	2	-	5	3	6	1
選挙区	5	10	1	-	3	1	5	2	4	-
計	12	10	1	-	5	1	10	5	10	1

区分	著述業	出版業	記者	会社員 〔重役を 含む。〕	政党役員	団体役員	参議院 議員	その他 の職業	無職	合計
比例代表	1	-	-	15	60	10	29	9	14	162
選挙区	1	-	-	21	77	29	48	39	25	271
計	2	-	-	36	137	39	77	48	39	433

### 5 年齢別候補者数

候補者の年齢を年代別に多い順に並べると、比例代表では50代50人、60代40人、40代38人、30代19人、70歳以上15人の順となり、選挙区では50代84人、40代78人、30代53人、60代46人、70歳以上10人の順になっている。最も多い年代は50代で、比例代表と選挙区合わせて134人となり全候補者の30.9%を占めている。平均年齢は比例代表が55歳、選挙区が50歳であった。

また、最高年齢は比例代表が78歳、選挙区が85歳、逆に最低年齢は比例代表、選挙区とも30歳であった。

### 6 報酬支給選挙運動従事者の届出をした候補者数

報酬支給選挙運動従事者の届出をした候補者は比例代表135人、選挙区188人で、また、届出のあった報酬支給選挙運動従事者の総実員数は比例代表2,291人、選挙区3,415人であった。

(年齢別候補者数)

区	分	30～39歳	40～49歳	50～59歳	60～69歳	70歳以上	計
第1回	全国区	19 (7.7)	83 (33.7)	83 (33.7)	51 (20.7)	10 (4.1)	246 (100)
	地方区	33 (10.0)	120 (36.3)	103 (31.1)	63 (19.0)	12 (3.6)	331 (100)
第2回	全国区	28 (9.0)	116 (37.3)	112 (36.0)	49 (15.8)	6 (1.9)	311 (100)
	地方区	32 (12.7)	106 (42.1)	85 (33.7)	25 (9.9)	4 (1.6)	252 (100)
第3回	全国区	21 (9.0)	60 (25.6)	89 (38.0)	53 (22.6)	11 (4.7)	234 (100)
	地方区	10 (4.7)	65 (30.5)	83 (39.0)	50 (23.5)	5 (2.3)	213 (100)
第4回	全国区	7 (4.7)	37 (24.7)	53 (35.3)	36 (24.0)	17 (11.3)	150 (100)
	地方区	15 (7.9)	55 (28.8)	86 (45.0)	29 (15.2)	6 (3.1)	191 (100)
第5回	全国区	6 (4.9)	27 (22.1)	48 (39.3)	33 (27.0)	8 (6.6)	122 (100)
	地方区	18 (8.7)	48 (23.1)	90 (43.3)	33 (15.9)	19 (9.1)	208 (100)
第6回	全国区	8 (7.5)	19 (17.8)	35 (32.7)	36 (33.6)	9 (8.4)	107 (100)
	地方区	32 (14.5)	48 (21.7)	80 (36.2)	47 (21.3)	14 (6.3)	221 (100)
第7回	全国区	8 (8.1)	16 (16.2)	40 (40.4)	29 (29.3)	6 (6.1)	99 (100)
	地方区	36 (15.5)	61 (26.2)	69 (29.6)	55 (23.6)	12 (5.2)	233 (100)
第8回	全国区	9 (9.7)	23 (24.7)	31 (33.3)	23 (24.7)	7 (7.5)	93 (100)
	地方区	10 (4.7)	61 (28.8)	62 (29.3)	62 (29.3)	17 (7.9)	212 (100)
第9回	全国区	12 (11.3)	22 (20.8)	37 (34.9)	24 (22.7)	11 (10.3)	106 (100)
	地方区	14 (7.0)	69 (34.7)	46 (23.1)	53 (26.6)	17 (8.6)	199 (100)
第10回	全国区	7 (6.3)	36 (32.1)	31 (27.7)	28 (25.0)	10 (8.9)	112 (100)
	地方区	39 (16.5)	73 (30.8)	56 (23.6)	50 (21.1)	19 (8.0)	237 (100)
第11回	全国区	13 (12.7)	26 (25.5)	37 (36.3)	20 (19.6)	6 (5.9)	102 (100)
	地方区	42 (19.3)	56 (25.7)	70 (32.1)	31 (14.2)	19 (8.7)	218 (100)
第12回	全国区	8 (8.6)	21 (22.6)	35 (37.6)	19 (20.4)	10 (10.8)	93 (100)
	地方区	28 (14.6)	40 (20.8)	57 (29.7)	53 (27.6)	14 (7.3)	192 (100)
第13回	比例代表 選挙区	30 (15.7)	40 (20.9)	72 (37.7)	33 (17.3)	16 (8.4)	191 (100)
		35 (14.7)	61 (25.5)	83 (34.7)	47 (19.7)	13 (5.4)	239 (100)
第14回	比例代表 選挙区	43 (17.7)	63 (25.9)	78 (32.1)	42 (17.3)	17 (7.0)	243 (100)
		53 (20.2)	63 (24.0)	79 (30.0)	46 (17.5)	22 (8.4)	263 (100)
第15回	比例代表 選挙区	80 (20.8)	107 (27.8)	103 (26.8)	78 (20.3)	17 (4.4)	385 (100)
		50 (17.5)	73 (25.6)	78 (27.4)	65 (22.8)	19 (6.7)	285 (100)
第16回	比例代表 選挙区	48 (14.6)	96 (29.2)	94 (28.6)	73 (22.2)	18 (5.5)	329 (100)
		70 (22.5)	92 (29.6)	72 (23.2)	64 (20.6)	13 (4.2)	311 (100)
第17回	比例代表 選挙区	16 (8.8)	42 (23.2)	64 (35.4)	51 (28.2)	8 (4.4)	181 (100)
		85 (22.0)	114 (29.5)	107 (27.7)	63 (16.3)	17 (4.4)	386 (100)
第18回	比例代表 選挙区	16 (10.1)	24 (15.2)	59 (37.3)	56 (35.4)	3 (1.9)	158 (100)
		43 (13.6)	84 (26.6)	112 (35.4)	60 (19.0)	17 (5.4)	316 (100)
第19回	比例代表 選挙区	27 (13.2)	40 (19.6)	80 (39.2)	46 (22.5)	11 (5.4)	204 (100)
		50 (17.1)	76 (26.0)	101 (34.6)	59 (20.2)	6 (2.1)	292 (100)
第20回	比例代表 選挙区	17 (13.3)	32 (25.0)	49 (38.3)	29 (22.7)	1 (0.8)	128 (100)
		28 (14.6)	43 (22.4)	72 (37.5)	36 (18.8)	13 (6.8)	192 (100)
第21回	比例代表 選挙区	18 (11.3)	34 (21.4)	52 (32.7)	46 (28.9)	9 (5.7)	159 (100)
		32 (14.7)	72 (33.0)	65 (29.8)	41 (18.8)	8 (3.7)	218 (100)
第22回	比例代表 選挙区	22 (11.8)	42 (22.6)	64 (34.4)	46 (24.7)	12 (6.5)	186 (100)
		58 (23.1)	81 (32.3)	63 (25.1)	41 (16.3)	8 (3.2)	251 (100)
第23回	比例代表 選挙区	19 (11.7)	38 (23.5)	50 (30.9)	40 (24.7)	15 (9.3)	162 (100.0)
	計	53 (19.6)	78 (28.8)	84 (31.0)	46 (17.0)	10 (3.7)	271 (100.0)
		72 (16.6)	116 (26.8)	134 (30.9)	86 (19.9)	25 (5.8)	433 (100.0)



## (当日有権者数、投票者数)

区分		当日有権者数			投票者数		
		男	女	計	男	女	計
第1回	全国区	19,607,513	21,351,075	40,958,588	13,419,369	11,536,021	24,955,390
	地方区	(19,225,466)	(20,938,714)	(40,164,180)	(13,189,443)	(11,357,091)	(24,546,534)
第2回	全国区	20,762,502	22,698,869	43,461,371	16,227,102	15,148,833	31,375,935
	地方区				16,227,362	15,149,150	31,376,512
第3回	全国区	22,454,016	24,582,538	47,036,554	15,233,898	14,483,525	29,717,423
	地方区				15,234,749	14,484,170	29,718,919
第4回	全国区	23,988,009	26,189,879	50,177,888	16,043,935	15,118,274	31,162,209
	地方区				16,045,435	15,119,732	31,165,167
第5回	全国区	25,610,974	27,905,499	53,516,473	16,021,928	15,414,736	31,436,664
	地方区				16,023,507	15,416,246	31,439,753
第6回	全国区	26,831,582	29,305,713	56,137,295	18,801,123	19,489,789	38,290,912
	地方区				18,803,144	19,492,078	38,295,222
第7回	全国区	28,500,099	31,044,308	59,544,407	19,371,322	20,529,613	39,900,935
	地方区				19,372,778	20,531,927	39,904,705
第8回	全国区	31,709,561	34,176,584	65,886,145	21,844,848	23,572,805	45,417,653
	地方区				21,846,466	23,574,597	45,421,063
第9回	全国区	34,412,000	36,765,667	71,177,667	20,349,411	21,811,332	42,160,743
	地方区				20,351,091	21,812,924	42,164,015
第10回	全国区	36,451,277	38,904,791	75,356,068	26,511,723	28,645,812	55,157,535
	地方区				26,514,855	28,649,045	55,163,900
第11回	全国区	37,911,227	40,410,488	78,321,715	25,648,072	27,986,716	53,634,788
	地方区				25,651,952	27,990,644	53,642,596
第12回	全国区	39,171,128	41,753,906	80,925,034	28,858,377	31,440,768	60,299,145
	地方区				28,866,422	31,452,720	60,319,142
第13回	比例代表選挙区	40,520,496	43,161,920	83,682,416	23,049,518	24,646,814	47,696,332
					23,051,558	24,648,801	47,700,359
第14回	比例代表選挙区	41,842,106	44,584,739	86,426,845	29,347,396	32,295,876	61,643,272
					29,361,508	32,311,862	61,673,370
第15回	比例代表選挙区	43,556,869	46,334,489	89,891,358	28,029,114	30,404,948	58,434,062
					28,034,947	30,411,418	58,446,365
第16回	比例代表選挙区	45,225,162	48,028,863	93,254,025	22,864,405	24,419,367	47,283,772
					22,870,118	24,426,961	47,297,079
第17回	比例代表選挙区	46,956,997	49,802,028	96,759,025	20,968,890	22,091,231	43,060,121
					20,975,581	22,099,142	43,074,723
第18回	比例代表選挙区	48,038,691	51,010,009	99,048,700	28,036,946	30,232,014	58,268,960
					28,043,123	30,237,273	58,280,396
第19回	比例代表選挙区	49,124,806	52,184,874	101,309,680	27,485,370	29,672,749	57,158,119
		49,084,613	52,151,416	101,236,029	27,475,909	29,662,978	57,138,887
第20回	比例代表選挙区	49,666,507	52,921,904	102,588,411	28,099,401	29,906,711	58,006,112
		49,624,575	52,882,951	102,507,526	28,091,690	29,899,067	57,990,757
第21回	比例代表選挙区	50,165,739	53,544,296	103,710,035	29,527,352	31,279,230	60,806,582
		50,165,739	53,544,296	103,710,035	29,531,078	31,282,848	60,813,926
第22回	比例代表選挙区	50,269,188	53,759,947	104,029,135	29,344,376	30,906,838	60,251,214
		50,269,188	53,759,947	104,029,135	29,347,198	30,908,472	60,255,670
第23回	比例代表選挙区	50,294,250	53,858,340	104,152,590	26,904,525	27,891,222	54,795,747
		50,294,250	53,858,340	104,152,590	26,906,585	27,892,298	54,798,883

(注) 第1回の地方区の当日有権者数は、無投票選挙区を除いた数である。

(男女別投票率)

区 分	投 票 率 (%)			男女投票率の差 (%)	
	男	女	計		
第 1 回	全 国 区	68.44	54.03	60.93	14.41
	全 地 方 区	68.60	54.24	61.12	14.36
第 2 回	全 国 区	78.16	66.74	72.19	11.42
	全 地 方 区	78.16	66.74	72.19	11.42
第 3 回	全 国 区	67.84	58.92	63.18	8.92
	全 地 方 区	67.85	58.92	63.18	8.93
第 4 回	全 国 区	66.88	57.73	62.10	9.15
	全 地 方 区	66.89	57.73	62.11	9.16
第 5 回	全 国 区	62.56	55.24	58.74	7.32
	全 地 方 区	62.57	55.24	58.75	7.33
第 6 回	全 国 区	70.07	66.51	68.21	3.56
	全 地 方 区	70.08	66.51	68.22	3.57
第 7 回	全 国 区	67.97	66.13	67.01	1.84
	全 地 方 区	67.97	66.14	67.02	1.83
第 8 回	全 国 区	68.89	68.97	68.93	△0.08
	全 地 方 区	68.90	68.98	68.94	△0.08
第 9 回	全 国 区	59.13	59.33	59.23	△0.20
	全 地 方 区	59.14	59.33	59.24	△0.19
第 10 回	全 国 区	72.73	73.63	73.20	△0.90
	全 地 方 区	72.74	73.64	73.20	△0.90
第 11 回	全 国 区	67.65	69.26	68.48	△1.61
	全 地 方 区	67.66	69.27	68.49	△1.61
第 12 回	全 国 区	73.67	75.30	74.51	△1.63
	全 地 方 区	73.69	75.33	74.54	△1.64
第 13 回	比 例 代 表 区	56.88	57.10	57.00	△0.22
	比 選 挙 区	56.89	57.11	57.00	△0.22
第 14 回	比 例 代 表 区	70.14	72.44	71.32	△2.30
	比 選 挙 区	70.17	72.47	71.36	△2.30
第 15 回	比 例 代 表 区	64.35	65.62	65.01	△1.27
	比 選 挙 区	64.36	65.63	65.02	△1.27
第 16 回	比 例 代 表 区	50.56	50.84	50.70	△0.28
	比 選 挙 区	50.57	50.86	50.72	△0.29
第 17 回	比 例 代 表 区	44.66	44.36	44.50	0.30
	比 選 挙 区	44.67	44.37	44.52	0.30
第 18 回	比 例 代 表 区	58.36	59.27	58.83	△0.91
	比 選 挙 区	58.38	59.28	58.84	△0.90
第 19 回	比 例 代 表 区	55.95	56.86	56.42	△0.91
	比 選 挙 区	55.98	56.88	56.44	△0.90
第 20 回	比 例 代 表 区	56.58	56.51	56.54	0.07
	比 選 挙 区	56.61	56.54	56.57	0.07
第 21 回	比 例 代 表 区	58.86	58.42	58.63	0.44
	比 選 挙 区	58.87	58.42	58.64	0.45
第 22 回	比 例 代 表 区	58.37	57.49	57.92	0.88
	比 選 挙 区	58.38	57.49	57.92	0.89
第 23 回	比 例 代 表 区	53.49	51.79	52.61	1.71
	比 選 挙 区	53.50	51.79	52.61	1.71

参議院議員通常選挙(地方区・選挙区)における投票率の推移

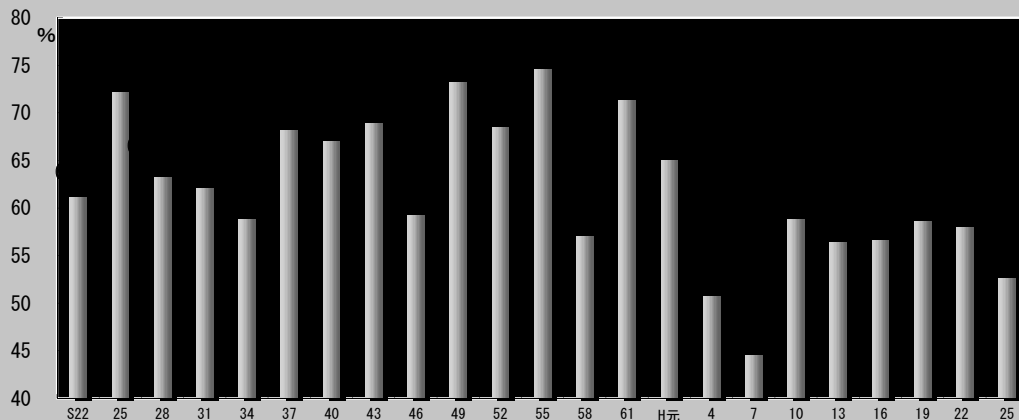

注1 昭和55年及び昭和61年は衆参同日選挙である。  
 注2 平成10年より、投票時間が2時間延長になり、午後8:00までとなった。  
 注3 平成16年より、期日前投票制度が導入された。  
 注4 平成19年より、選挙区選挙においても在外投票ができるようになった。

選挙期日

## 2 特殊な手続による投票

### (1) 期日前投票

選挙人の投票しやすい環境を整えるため、従来の不在者投票のうち名簿登録地の市区町村の選挙管理委員会で行う投票を改め、選挙期日前においても選挙期日同様投票を行うことができる期日前投票制度が創設され、通常選挙においては、第20回の選挙から実施された。

期日前投票の数は、比例代表12,924,243人、選挙区12,949,173人で、全投票者の23.6%が期日前投票を行ったことになる。前回と比較すると、比例代表が837,654人(6.9%)、選挙区が863,537人(7.1%)増となっている。

(期日前投票者数)

区 分	期 日 前 投 票 者 数		投票者数に対する 比率 (%)
	比例代表	選 挙 区	
第 20 回	7,173,699	7,171,390	12.4
第 21 回	10,799,580	10,798,737	17.8
第 22 回	12,086,589	12,085,636	20.1
第 23 回	12,924,243	12,949,173	23.6

期日前投票の事由別内訳は次表のとおりで、公選法48条の2第1項第1号、第2号の事由による場合がそれぞれ51.7%、44.3%を占めている。

(事由別期日前投票数)

区分	法第48条の2 第1項第1号の 事由によるもの 〔職務若しくは 業務又は総務 省令で定める 用務に従事中〕	法第48条の2 第1項第2号の 事由によるもの 〔1号以外の用 務又は事故の ためその属す る投票区の区 域外に旅行中、 滞在中〕	法第48条の2 第1項第3号の 事由によるもの 〔病気、負傷等 のため歩行が 困難又は刑事 施設、少年院、 婦人補導院等 に収容中〕	法第48条の2 第1項第4号の 事由によるもの 〔交通至難の地 域に居住中、 滞在中〕	法第48条の2 第1項第5号の 事由によるもの 〔投票区のある 市町村の区域 外への住所移 転者〕	計
比例代表	6,681,450	5,726,675	458,754	1,894	55,470	12,924,243
(%)	(51.70)	(44.31)	(3.55)	(0.01)	(0.43)	(100.00)
選挙区	6,693,978	5,738,862	458,735	1,857	55,741	12,949,173
(%)	(51.69)	(44.32)	(3.54)	(0.01)	(0.43)	(100.00)

### (2) 不在者投票

選挙の当日一定の事由に該当すると見込まれる選挙人がすることができる不在者投票の数は、比例代表516,760票、選挙区516,906票で、全投票者の0.9%が不在者投票をしたことになる。



(不在者投票者数)

区 分	不在者投票者数		投票者総数 に対する比 率 (%)
	全国区	地方区	
第2回	372,232	372,304	1.2
第3回	482,878	482,896	1.6
第4回	409,450	409,429	1.3
第5回	438,341	438,475	1.4
第6回	600,104	600,071	1.6
第7回	694,717	694,159	1.7
第8回	895,147	895,059	2.0
第9回	972,348	972,283	2.3
第10回	1,321,168	1,321,681	2.4
第11回	1,458,479	1,459,249	2.7
第12回	1,820,340	1,820,653	3.0
	比例代表	選挙区	
第13回	1,436,968	1,436,507	3.0
第14回	2,162,656	2,162,602	3.5
第15回	2,535,347	2,535,345	4.3
第16回	2,440,626	2,439,719	5.2
第17回	1,948,743	1,950,312	4.5
第18回	4,447,037	4,445,121	7.6
第19回	6,441,519	6,434,958	11.3
第20回	650,692	650,708	1.1
第21回	575,553	576,022	0.9
第22回	611,049	611,166	1.0
第23回	516,760	516,906	0.9

不在者投票の事由別内訳は次表のとおりで、公選法第48条の2第1項第3号及び第5号の事由による場合が全体の77.5%、7.1%（選挙区は7.0%）を占めている。また49条第2項（郵便等投票）の事由によるものは5.2%、同条第4項（国外不在者投票）の事由によるもの0.1%である。

(事由別不在者投票数)

区分	法第48条の2第1項第1号の事由によるもの (職務若しくは業務又は総務省令で定める用務に従事中)	法第48条の2第1項第2号の事由によるもの (1号以外の用務又は事故のためその属する投票区の区域外に旅行、滞在中)	法第48条の2第1項第3号の事由によるもの (病気、負傷等のため歩行が困難又は刑事施設、少年院、婦人補導院に収容中)	法第48条の2第1項第4号の事由によるもの (交通至難の地域に居住中、滞在中)	法第48条の2第1項第5号の事由によるもの (投票区のある市町村の区域外への住所移転者)
比例代表 (%)	32,395 (6.27)	19,662 (3.80)	400,221 (77.45)	270 (0.05)	36,464 (7.06)
選挙区 (%)	32,338 (6.26)	19,642 (3.80)	400,623 (77.50)	268 (0.05)	36,367 (7.04)

区分	法第49条第2項の事由によるもの (身体に重度の障害のある者 (郵便等投票))	うち法第49条第3項の事由によるもの (自ら投票の記載をすることができない者として政令で定める者 (代理記載))	法第49条第4項の事由によるもの (国外に滞在する特定国外派遣組織に属する者 (国外不在者投票))	法第49条第7項の事由によるもの (遠洋区域を航行区域とする船舶等に乗船する船員 (洋上投票))	法第49条第8項の事由によるもの (南極地域調査に係る施設又は船舶に滞在する南極地域調査組織に属する者 (南極投票))	計
比例代表 (%)	26,991 (5.22)	2,576 (0.50)	675 (0.13)	74 (0.01)	8 (0.00)	516,760 (100.00)
選挙区 (%)	26,910 (5.21)	2,574 (0.50)	676 (0.13)	74 (0.01)	8 (0.00)	516,906 (100.00)

次に、不在者投票管理者別の内訳をみると、次表のとおりであり病院院長、老人ホームの長等に対してなしたものが比例代表400,573人、選挙区400,963人でそれぞれ全体の77.5%、77.6%を占めている。次いで、選挙人が所在居住する地の市区町村の選管委員長に対してなしたものがそれぞれ15.5%、この両者を合わせるとそれぞれ全体の93%と、そのほとんどを占めている。

(不在者投票管理者別不在者投票数)

区 分	選挙人の 属する市 区町村の 選管委員 長に対し てなした もの	選挙人が所 在・居住す る地の市区 町村の選管 委員長に対 してなした もの	船長に 対して なした もの	病院の院長、 老人ホームの 長、原子爆弾 被爆者養護ホ ームの長、国 立保養所の所 長、身体障害 者支援施設の 長、保護施設 の長又は労災 リハビリテー ション作業所 の長に対して なしたもの	刑事施設 の長又は 留置施設 の留置業 務管理者 に対して なしたも の	少年院の 長又は婦 人補導院 の長に対 してなし たもの	特定国外 派遣組織 の長に対 してなし たもの	南極地 域調査 組織の 長に対 してなし たもの	郵便等に より投票 を行った もの	計
比 例 代 表 (%)	3,728 (0.72)	80,211 (15.52)	1,972 (0.38)	400,573 (77.52)	2,461 (0.48)	141 (0.03)	675 (0.13)	8 (0.00)	26,911 (5.22)	516,760 (100.00)
選 挙 区 (%)	3,750 (0.73)	80,012 (15.48)	1,982 (0.38)	400,963 (77.57)	2,464 (0.48)	141 (0.03)	676 (0.13)	8 (0.00)	26,910 (5.21)	516,906 (100.00)

(3) 在外投票

平成12年の総選挙から国外に居住する日本国民の選挙権行使の機会を確保するため在外投票(比例代表選挙のみ)が実施され、平成19年の通常選挙から従来の比例代表選挙に加え、選挙区選挙についても対象とされた。なお、選挙当日有権者数、投票用紙の請求、交付、交付拒絶件数及び投票者数等については、次表のとおりである。

(在外投票の状況)

区分	選挙当日 有権者数	投票用紙等の 請求件数		投票用紙等の 交付件数		投票用紙等の 交付拒絶件数		投票者数			投票率		
		郵便等 投票	国内 における 投票	郵便等 投票	国内 における 投票	郵便等 投票	国内 における 投票	在外公館 投票	郵便等 投票	国内に おける 投票		計	
第19回	比例代表	73,651	12,733	1,215	12,662	1,215	71	-	10,554	10,312	1,188	22,054	29.94
第20回	比例代表	80,885	4,629	1,173	4,604	1,171	25	2	15,965	3,506	1,169	20,640	25.52
第21回	比例代表	102,551	3,381	1,760	3,363	1,759	18	1	19,996	2,435	1,756	24,187	23.59
	選挙区		3,362	1,755	3,345	1,754	17	1	19,514	2,343	1,751	23,608	23.02
第22回	比例代表	113,230	2,727	2,034	2,716	2,029	11	5	23,786	1,801	2,053	27,640	24.41
	選挙区		2,677	2,035	2,667	2,030	10	5	23,137	1,702	2,052	26,891	23.75
第23回	比例代表	112,850	2,211	1,779	2,205	1,779	6	-	22,865	1,274	1,800	25,939	22.99
	選挙区		2,177	1,781	2,171	1,779	6	2	22,439	1,233	1,799	25,471	22.57

(注) 選挙当日有権者数とは、在外選挙人名簿に登録されている者のうち、選挙当日に選挙権を有する者等である。

(4) 郵便等投票

郵便等による不在者投票の制度については、平成15年の公職選挙法の改正により新たに介護保険の要介護5の者が対象となるとともに代理記載制度が創設され、郵便等による選挙人で自ら投票の記載をすることができない者は、代理記載すべき者をして投票に関する記載をさせることができることとされた。

郵便等投票証明書の発行件数、郵便等投票者数及び代理記載分等については、次表のとおりである。

区 分	郵便等投票証明書の 発行件数	うち代理記載	郵便等投票者数			
			うち代理記載			
			比例代表	選挙区	比例代表	選挙区
第23回	40,008	3,936	26,991	26,910	2,576	2,574

## (5) 国外不在者投票

平成18年の公職選挙法の改正により、国外に滞在する特定国外派遣組織に属する選挙人のための不在者投票制度が創設された。投票用紙等の請求、交付件数及び投票者数は、次のとおりである。

区 分	投票送信用紙等の請求件数		投票送信用紙等の交付件数		投 票 者 数	
	比例代表	選挙区	比例代表	選挙区	比例代表	選挙区
第23回	688	689	677	677	675	676

## (6) 洋上投票

平成12年の総選挙から遠洋区域を航行区域とする船舶等に乗船する船員のためのファクシミリによる不在者投票（洋上投票）が実施された。投票送信用紙等の請求、投票送信用紙等の交付件数及び投票者数は、次表のとおりである。

区 分	投票送信用紙等の請求件数		投票送信用紙等の交付件数		投 票 者 数	
	比例代表	選挙区	比例代表	選挙区	比例代表	選挙区
第23回	77	77	77	77	74	74

## (7) 南極投票

平成19年の通常選挙から国が行う南極地域における科学的調査の業務を行う組織に属する選挙人のためのファクシミリによる不在者投票（南極投票）が実施された。南極選挙人証の発行件数、投票送信用紙等の請求、交付件数及び投票者数は、次のとおりである。

区 分	南極選挙人証 の発行件数	投票送信用紙等の請求件数		投票送信用紙等の交付件数		投票者数	
		比例代表	選挙区	比例代表	選挙区	比例代表	選挙区
第23回	12	9	10	9	9	8	8

## (8) 代理投票

身体の故障又は文盲により自ら候補者の氏名（比例代表においては、候補者の氏名または名簿届出政党等の名称及び略称）を記載することができない選挙人について認められる投票所及び期日前投票所における代理投票の数は、比例代表111,724票、選挙区110,150票であり、これは比例代表、選挙区ともに投票者数の0.2%の比率となっている。

## (9) 点字投票

点字による投票の数は、比例代表8,208票（うち有効票8,033票、有効投票率97.87%）、選挙区8,268票（うち有効票7,998票、有効投票率96.73%）であった。これを前回と比較すると比例代表で1,253票、選挙区で1,176票減少している。

## (10) 仮投票

投票管理者が投票の拒否の決定をした場合において選挙人に不服があるとき、又は投票することについて投票立会人において異議のあるときは、選挙人に対して仮投票させることになっている。その数は比例代表、選挙区いずれも85票で、このうち開票管理者において受理されたものは、比例代表、選挙区のいずれも68票であった。これを前回と比較すると総数では比例代表で21票、選挙区で24票増加している。また、開票管理者において受理されたものは比例代表、選挙区のいずれも20票増加している。

## 四 開 票

### 1 投票の効力

投票総数は、比例代表54,793,056票、選挙区54,797,598票で、このうち無効投票と判定されたものは比例代表が1,563,233票（無効投票率2.85%）、選挙区が1,725,121票（無効投票率3.15%）であった。

（無効投票率等）

区	分	投票総数	無効投票数	無効投票率 (%)
第1回	全国区	24,942,685	3,671,503	14.72
	地方区	24,539,869	2,490,643	10.15
第2回	全国区	31,369,593	3,376,200	10.76
	地方区	31,373,096	2,368,157	7.55
第3回	全国区	29,710,421	2,618,640	8.81
	地方区	29,715,697	1,704,449	5.74
第4回	全国区	31,157,309	2,539,957	8.14
	地方区	31,162,522	1,506,233	4.83
第5回	全国区	31,432,020	2,011,150	6.40
	地方区	31,437,466	1,308,111	4.16
第6回	全国区	38,282,899	2,525,812	6.60
	地方区	38,291,278	1,879,355	4.91
第7回	全国区	39,891,024	2,614,067	6.55
	地方区	39,899,713	2,227,542	5.58
第8回	全国区	45,409,361	2,334,967	5.14
	地方区	45,415,878	2,155,898	4.75
第9回	全国区	42,154,248	2,222,569	5.27
	地方区	42,159,559	1,828,643	4.34
第10回	全国区	55,148,729	2,523,672	4.58
	地方区	55,159,402	1,662,001	3.01
第11回	全国区	53,628,177	2,945,394	5.49
	地方区	53,638,928	1,839,748	3.43
第12回	全国区	60,288,712	4,330,766	7.18
	地方区	60,312,856	3,612,299	5.99
第13回	比例代表	47,693,162	1,156,234	2.42
	選挙区	47,698,487	1,498,162	3.14
第14回	比例代表	61,633,236	4,270,494	6.93
	選挙区	61,667,543	3,729,306	6.05
第15回	比例代表	58,428,431	2,257,103	3.86
	選挙区	58,443,691	1,544,057	2.64
第16回	比例代表	47,278,359	2,329,658	4.93
	選挙区	47,294,678	1,911,470	4.04
第17回	比例代表	43,056,619	2,388,359	5.55
	選挙区	43,073,099	1,500,026	3.48
第18回	比例代表	58,263,354	2,126,331	3.65
	選挙区	58,277,096	2,341,031	4.02
第19回	比例代表	57,151,380	2,407,931	4.21
	選挙区	57,134,678	2,796,194	4.89
第20回	比例代表	58,001,825	2,069,339	3.57
	選挙区	57,989,260	1,880,408	3.24
第21回	比例代表	60,803,235	1,889,101	3.11
	選挙区	60,812,329	1,464,700	2.41
第22回	比例代表	60,247,762	1,793,766	2.98
	選挙区	60,254,100	1,853,292	3.08
第23回	比例代表	54,793,056	1,563,233	2.85
	選挙区	54,797,598	1,725,121	3.15

※ 第19回の比例代表から非拘束名簿式である。

次に無効となった原因についてみると、比例代表、選挙区ともに「白紙投票」（比例代表647,311票（41.41%）、選挙区784,187票（45.46%））が最も多く、次いで、比例代表においては、「参議院名簿登載者でない者、公職の候補者となることができない参議院名簿登載者の氏名を記載したもの又は参議院名簿届出政党等以外の政党その他の政治団体の名称若しくは略称を記載したもの」（429,733票（27.49%））、選挙区においては、「単に雑事を記載したもの」（411,997票（23.88%））となっている。

(事由別無効投票数)

○比例代表

所定の用紙を用いないもの	体簿者参の届のと議名出氏な院称政名を若党を略のたきで称政もなを党のいい記そ又参載のは議、し他、院公たの参名職も政議簿のの治院登候団名載補	略名い団の参称簿る体取た議を登政又下政院記載党はげ党名載者そ参のそ簿しの議届ののた氏他院出届も名の名を出の又政簿し政要は治をた治件そ団重政団にの体ね党体該名にてそ、当称係届の参し若るけ他議して参ての院いく議出政名なは院て治簿か	載党れにの事参しそて所事由議たのい属由が院も他るすに生名の場るよじ簿政合者りて登治ので当お載団当な該り者体談く参又のの参な議は全名議つ院除員称院た名名に又名旨簿、つは簿の届離き略に届出党、称係出政そ末をるが党の稍記政さ等他の	く以二は上以略の上称参のを議参記院議載名院し簿名も出登の政録の政録の氏名名若はし二	称政参一又党議人は等院の略以名参称外簿議をの登院記参載名簿載議者簿し院に登た名係載も簿る者の届参の出議氏院名党名及等簿びの届当出該	を被選載準し権たのいな参議院名簿登載者の氏名	を届参記出議載政院し党名た等簿のな載称者及のび氏略名称又のほ参か議、院他名事簿	な届参し出議も政院の党名の登の登載者若のし氏く名は又略は称参を議自院書名し簿	し届参難出議い政院も党名の登の登載者れのを何記入載又しはた参か議を院確名認簿	白紙投票	単に雑事を記載したもの	単に記号、符号を記載したもの	合計
718 (0.05)	429,733 (27.49)	451 (0.03)	107 (0.01)	8,198 (0.52)	33,471 (2.14)	181 (0.01)	28,945 (1.85)	640 (0.04)	69,275 (4.43)	647,311 (41.41)	214,308 (13.71)	129,895 (8.31)	1,563,233 (100.00)

○選挙区

も所定の用紙を用いない	たな補候の者となで氏るな名こいと者記が又載ではしき候	を二記入載以上たの候の補者氏名	の被氏選挙名筆を権記の載なしいた候も補の者	を候記補載者し氏た名のほか他事	な候い補も者の氏名を自書し	た候か補者認のし何難人いをも記の載し	白紙投票	の単に雑事を記載したもの	し単たにも記の号、符号を記載	合計
396 (0.02)	336,381 (19.50)	6,409 (0.37)	90 (0.01)	13,583 (0.79)	848 (0.05)	29,403 (1.70)	784,187 (45.46)	411,997 (23.88)	141,827 (8.22)	1,725,121 (100.00)

## 2 党派別得票数

今回の、比例代表における党派別の得票数及び得票率、選挙区における候補者の得票をその属する党派ごとに集計した得票数及び得票率並びにこれらの党派についての前回との得票率との差引は、次表のとおりである。

なお、今回の総得票数は、比例代表53,229,614.756票、選挙区53,072,476.946票である。

(党派別得票数)

区 分		自由民主党	民 主 党	日本維新の会	公 明 党	みんなの党	生活の党	日本共産党
第23回	比例代表	18,460,335 .204 (34.68)	7,134,215 .038 (13.40)	6,355,299 .503 (11.94)	7,568,082 .149 (14.22)	4,755,160 .805 (8.93)	943,836 .577 (1.77)	5,154,055 .457 (9.68)
	選挙区	22,681,192 .000 (42.74)	8,646,371 .570 (16.29)	3,846,649 .000 (7.25)	2,724,447 .000 (5.13)	4,159,961 .000 (7.84)	618,355 .000 (1.17)	5,645,937 .000 (10.64)
第22回	比例代表	14,071,671 .422 (24.07)	18,450,139 .059 (31.56)	- ( - )	7,639,432 .739 (13.07)	7,943,649 .369 (13.59)	- ( - )	3,563,556 .590 (6.10)
	選挙区	19,496,083 .000 (33.38)	22,756,000 .342 (38.97)	- ( - )	2,265,818 .000 (3.88)	5,977,391 .485 (10.24)	- ( - )	4,256,400 .000 (7.29)
得票率	比例代表	10.61	△ 18.16	皆増	1.15	△ 4.66	皆増	3.58
差引	選挙区	9.36	△ 22.68	皆増	1.25	△ 2.40	皆増	3.35

区 分		社会民主党	みどりの風	新党大地	緑の党グリーン スジャパン	幸福実現党
第23回	比例代表	1,255,235 .000 (2.36)	430,742 .879 (0.81)	523,146 .445 (0.98)	457,862 .077 (0.86)	191,643 .622 (0.36)
	選挙区	271,547 .000 (0.51)	620,272 .000 (1.17)	409,007 .000 (0.77)	58,032 .000 (0.11)	606,692 .000 (1.14)
第22回	比例代表	2,242,735 .155 (3.84)	- ( - )	- ( - )	- ( - )	229,026 .162 (0.39)
	選挙区	602,684 .000 (1.03)	- ( - )	- ( - )	- ( - )	291,810 .000 (0.50)
得票率	比例代表	△ 1.48	皆増	皆増	皆増	△ 0.03
差引	選挙区	△ 0.52	皆増	皆増	皆増	0.64

(注) 1. 上記の表のほか、選挙区においては、諸派685,411.376票 (1.29%)、無所属2,098,603.000票 (3.95%) となっている。

2. 第19回から比例代表選出議員の選挙において非拘束名簿式が採用されている。

## (通常選挙における党派別得票数の推移)

区分	自由	民主	社会		公明	共産	緑風	諸派	無所属	計				
第1回	全国区	1,360,456 (6.4)	1,508,087 (7.1)	3,479,814 (16.3)			610,948 (2.9)		1,613,169 (7.6)	12,698,698 (59.7)	21,271,172 (100)			
	地方区	3,769,704 (17.1)	2,989,132 (13.6)	4,901,341 (22.2)			825,304 (3.8)		2,036,554 (9.2)	7,527,191 (34.1)	22,049,226 (100)			
第2回	全国区	8,313,756 (29.7)	国民民主 1,368,783 (4.9)	4,854,629 (17.3)			1,333,872 (4.8)	3,660,391 (13.1)	829,436 (2.9)	7,632,526 (27.3)	27,993,393 (100)			
	地方区	10,414,995 (35.9)	2,966,011 (10.2)	7,316,808 (25.2)			1,637,451 (5.7)	1,773,576 (6.1)	1,430,142 (4.9)	3,465,956 (12.0)	29,004,939 (100)			
第3回	全国区	吉自 6,149,927 (22.8)	鳩自 110,889 (0.4)	改進 1,630,507 (6.0)	右社 1,740,423 (6.4)	左社 3,858,552 (14.3)		293,877 (1.1)	3,301,011 (12.2)	445,433 (1.6)	9,504,220 (35.2)	27,034,839 (100)		
	地方区	8,803,131 (31.4)	522,240 (1.9)	2,840,345 (10.1)	2,952,803 (10.5)	3,917,837 (14.0)		264,729 (0.9)	2,096,103 (7.5)	600,116 (2.2)	6,013,363 (21.5)	28,010,967 (100)		
第4回	全国区	自民		社会			599,253 (2.1)	2,877,101 (10.1)	789,356 (2.7)	4,443,885 (15.5)	28,616,411 (100)			
	地方区	11,356,874 (39.7)		8,549,939 (29.9)			1,149,009 (3.9)	653,843 (2.2)	236,276 (0.8)	2,136,498 (7.1)	29,685,646 (100)			
第5回	全国区	12,120,597 (41.2)		7,794,753 (26.5)			551,915 (1.9)	2,382,703 (8.1)	753,261 (2.5)	5,817,187 (19.8)	29,420,418 (100)			
	地方区	15,667,021 (52.0)		10,265,393 (34.1)			999,255 (3.3)	731,383 (2.4)	155,189 (0.5)	2,311,112 (7.7)	30,129,354 (100)			
第6回	全国区	16,581,636 (46.4)		社会 8,666,909 (24.3)	民社 1,899,756 (5.3)	公明政治連盟 4,124,269 (11.5)	1,123,946 (3.1)	同志 1,660,465 (4.7)	295,602 (0.8)	1,404,048 (3.9)	35,756,634 (100)			
	地方区	17,112,986 (47.1)		11,917,674 (32.8)	2,649,422 (7.3)	958,176 (2.6)	1,760,257 (4.8)	128,834 (0.4)	58,621 (0.2)	1,725,947 (4.8)	36,311,922 (100)			
第7回	全国区	17,583,490 (47.2)		社会 8,729,655 (23.4)	民社 2,214,375 (5.9)	公明 5,097,682 (13.7)	1,652,363 (4.4)		298,400 (0.8)	1,700,848 (4.6)	37,276,815 (100)			
	地方区	16,651,284 (44.2)		12,346,650 (32.8)	2,303,860 (6.1)	1,910,975 (5.1)	2,608,771 (6.9)		185,990 (0.5)	1,664,639 (4.4)	37,672,170 (100)			
第8回	全国区	20,120,089 (46.7)		8,542,199 (19.8)	2,578,580 (6.0)	6,656,771 (15.4)	2,146,878 (5.0)		157,500 (0.4)	2,872,278 (6.7)	43,074,297 (100)			
	地方区	19,405,545 (44.9)		12,617,680 (29.2)	3,010,089 (6.9)	2,632,528 (6.1)	3,577,179 (8.3)		106,587 (0.2)	1,910,371 (4.4)	43,259,979 (100)			
第9回	全国区	17,759,395 (44.4)		8,494,264 (21.3)	2,441,508 (6.1)	5,626,292 (14.1)	3,219,306 (8.1)		48,299 (0.1)	2,342,516 (5.9)	39,931,583 (100)			
	地方区	17,727,263 (43.9)		12,597,644 (31.2)	1,919,643 (4.8)	1,391,855 (3.5)	4,878,570 (12.1)		74,739 (0.2)	1,741,201 (4.3)	40,330,915 (100)			
第10回	全国区	23,332,773 (44.3)		7,990,456 (15.2)	3,114,895 (5.9)	6,360,419 (12.1)	4,931,649 (9.4)		74,345 (0.1)	6,820,199 (13.0)	52,624,739 (100)			
	地方区	21,132,372 (39.5)		13,907,864 (26.0)	2,353,397 (4.4)	6,732,937 (12.6)	6,428,919 (12.0)		332,716 (0.6)	2,609,195 (4.9)	53,497,401 (100)			
第11回	全国区	自民 18,160,060 (35.8)	自ク 1,957,902 (3.9)	社市 1,418,855 (2.8)	社会 8,805,617 (17.4)		3,387,540 (6.7)	7,174,458 (14.2)	4,260,049 (8.4)	革自 1,381,699 (2.7)	日女 161,692 (0.3)	207,055 (0.4)	3,767,661 (7.4)	50,682,588 (100)
	地方区	20,440,156 (39.5)	2,951,975 (5.7)	610,505 (1.2)	13,403,215 (25.9)	2,318,386 (4.5)	3,206,719 (6.2)	5,159,141 (10.0)	475,560 (0.9)	45,328 (0.1)	702,900 (1.3)	2,485,292 (4.7)	51,799,177 (100)	

(通常選挙における党派別得票数の推移(続))

区分	自 民	自 立	社 市	社 会	民 社	公 明	共 産	革 自	日 女	諸 派	無所属	計			
第12回	全国区	23,778,189 (42.7)	351,291 (0.6)	社 民 627,272 (1.1)	7,341,827 (13.1)	3,364,478 (6.0)	6,669,386 (11.9)	4,072,019 (7.3)	マ 労 26,264 (0.0)	1,649,229 (2.9)	8,077,785 (14.4)	55,957,745 (100)			
		24,533,082 (43.2)		—	12,715,880 (22.4)	2,917,239 (5.2)	2,817,379 (5.0)	6,652,310 (11.7)							
	地方区	24,533,082 (43.2)	349,989 (0.6)	—	12,715,880 (22.4)	2,917,239 (5.2)	2,817,379 (5.0)	6,652,310 (11.7)					189,293 (0.3)	438,762 (0.8)	6,086,620 (10.7)
第13回	比例代表選挙区	16,441,437 (35.3)	自 立 連 1,239,169 (2.7)		7,590,331 (16.3)	3,888,429 (8.4)	7,314,465 (15.7)	4,163,877 (8.9)	二 院 夕 1,142,349 (2.5)	福 祉 1,577,630 (3.4)	サ ラ 新 1,999,244 (4.3)	1,179,997 (2.5)	— (100)	46,536,928 (100)	
		19,975,033 (43.2)	563,811 (1.2)	11,217,515 (24.3)	2,638,780 (5.7)	3,615,994 (7.8)	4,859,333 (10.5)	—	—	—	—	1,561,835 (3.5)	1,768,021 (3.8)	46,200,324 (100)	
第14回	比例代表選挙区	22,132,573 (38.6)	自 立 1,367,291 (2.4)	9,869,088 (17.2)	3,940,325 (6.9)	7,438,501 (13.0)	5,430,838 (9.5)	1,455,532 (2.5)	税 金 1,803,051 (3.1)		1,759,484 (3.1)	2,166,059 (3.8)	— (100)	57,362,742 (100)	
		26,111,258 (45.1)	—						12,464,578 (21.5)	2,643,370 (4.6)					2,549,037 (4.4)
第15回	比例代表選挙区	15,343,455 (27.32)	自 民		社 会 19,688,252 (35.05)	2,726,419 (4.85)	6,097,971 (10.86)	3,954,408 (7.04)	二 院 夕 1,250,022 (2.23)	税 金 1,179,939 (2.10)	ス ポ ー ツ 993,989 (1.77)	連 合 の 会 —	諸 派 4,936,873 (8.79)	無 所 属 —	56,171,328 (100)
		17,466,406 (30.70)	15,009,451 (26.38)	2,066,533 (3.63)	2,900,947 (5.10)	5,012,424 (8.81)	—	889,633 (1.56)	—	3,878,783 (6.82)	2,312,731 (4.06)	7,362,723 (12.94)	56,899,633 (100)		
第16回	比例代表選挙区	14,961,199 (33.29)	自 民		社 会 7,981,726 (17.76)	2,255,423 (5.02)	6,415,503 (14.27)	3,532,956 (7.86)	1,321,639 (2.94)	日 本 新 党 3,617,246.662 (8.05)	1,375,791 (3.06)	—	3,487,214.391 (7.75)	— (100)	44,948,698.053 (100)
		19,711,047.223 (43.43)	5,846,238 (12.88)	1,039,979.922 (2.29)	3,550,060 (7.82)	4,817,001.259 (10.61)	—	—	—	4,399,684.404 (9.69)	1,573,399.401 (3.48)	4,445,795.014 (9.80)	45,383,205.233 (100)		
第17回	比例代表選挙区	11,096,972 (27.29)	新 進 12,506,322 (30.75)	社 会 6,882,919 (16.92)	さ き が け 1,455,886 (3.58)	3,873,955 (9.53)	4,314,830.267 (10.38)	1,282,596 (3.15)	平 和 ・ 市 民 377,786 (0.93)	541,894 (1.33)	民 主 改 革 連 合 —	2,649,930 (6.52)	— (100)	40,668,260 (100)	
		10,557,547 (25.40)	11,003,681.400 (26.47)	4,926,003 (11.85)	1,059,353 (2.55)				—		579,377.998 (1.39)	—	1,854,175 (4.46)	1,158,004.609 (2.79)	6,120,099.088 (14.72)
第18回	比例代表選挙区	14,128,719 (25.17)	自 民 5,207,813 (9.28)	民 主 12,209,685 (21.75)	社 民 4,370,763 (7.79)	さ き が け 784,591 (1.40)	公 明 7,748,301 (13.80)	8,195,078 (14.60)	579,714 (1.03)	477,284 (0.85)	2,435,075 (4.34)	— (100)	56,137,023 (100)		
		17,033,851.973 (30.45)	980,249.000 (1.75)	9,063,939.503 (16.20)	2,403,649.174 (4.30)	—	1,843,479.000 (3.30)	8,758,759.869 (15.66)	—					72,886,000 (0.13)	2,894,668.109 (5.17)
第19回	比例代表選挙区	21,114,727.630 (38.57)	4,227,148.996 (7.72)	民 主 8,990,524.015 (16.42)	社 民 3,628,635.184 (6.63)	保 守 1,275,002.284 (2.33)	8,187,804.949 (14.96)	4,329,210.329 (7.91)	669,872.559 (1.22)	自 連 780,389.005 (1.43)	1,538,180.046 (2.81)	— (100)	54,741,495.087 (100)		
		22,299,825.411 (41.04)	3,011,787 (5.54)	10,066,552.501 (18.53)	1,874,299 (3.45)	—	3,468,664 (6.38)	5,362,958 (9.87)	—	1,243,790.836 (2.29)				—	1,351,725.263 (2.49)
第20回	比例代表選挙区	16,797,686.469 (30.03)	21,137,457.499 (37.79)	2,990,665.949 (5.35)	8,621,265.450 (15.41)	4,362,573.847 (7.80)	4,329,210.329 (7.91)	669,872.559 (1.22)	780,389.005 (1.43)	1,538,180.046 (2.81)	— (100)	54,741,495.087 (100)			
		19,687,954.300 (35.09)											21,931,985.244 (39.09)	984,340.060 (1.75)	2,161,764.000 (3.85)
第21回	比例代表選挙区	16,544,761.100 (28.1)	国 民 1,269,209.316 (2.2)	23,256,247.299 (39.5)	2,634,713.506 (4.5)	日 本 1,770,707.114 (3.0)	7,765,329.122 (13.2)	4,407,932.856 (7.5)	1,264,799.694 (2.1)	477,182.472 (0.8)	5,095,168.460 (8.6)	59,347,628.809 (100.0)			
		18,606,193.000 (31.4)	1,111,005.000 (1.9)	24,006,817.693 (40.5)	1,352,018.000 (2.3)	—	3,534,672.000 (6.0)	5,164,572.184 (8.7)					—	—	—
第22回	比例代表選挙区	14,071,671.422 (24.07)	国 民 1,000,036.492 (1.71)	18,450,139.059 (31.56)	2,242,735.155 (3.84)	た ち 日 1,232,207.336 (2.11)	7,639,432.739 (13.07)	3,563,556.590 (6.10)	み ん な 7,943,649.369 (13.59)	改 革 1,172,395.190 (2.01)	1,137,609.086 (1.9)	— (100.0)	58,453,432.438 (100.0)		
		19,496,083.000 (33.38)	167,555.000 (0.29)	22,756,000.342 (38.97)	602,684.000 (1.03)	328,475.000 (0.56)	2,265,818.000 (3.88)	4,256,400.000 (7.29)	5,977,391.485 (10.24)	625,431.000 (1.07)				—	610,657.000 (1.0)



## (通常選挙における党派別得票数の推移(続))

区分	自民	国民	民主	社民	たち日	公明	共産	みんな	改革	スポーツ	連合の会	諸派	無所属	計
第23回 比例代表 選挙区	18,460,335.204 (34.68)	みどり	7,134,215.038 (13.40)	1,255,235.000 (2.36)	6,355,299.503 (11.94)	7,568,082.149 (14.22)	5,154,055.457 (9.68)	4,755,160.805 (8.93)	943,836.577 (1.77)	523,146.445 (0.98)	/	649,505.699 (1.22)	-	53,229,614.756 (100.0)
		430,742.879 (0.81)												

(注) 1. 第15回までの得票数においては、按分による小数点以下の端数は切り捨てているので、各党の合計は計欄と一致しないことがある。

2. ( ) 内の数字は得票率 (%) を示す。

3. 第13回通常選挙の選挙区の諸派の得票数には税金党の得票数を含む。

### 3 当選人

#### (1) 党派別当選人数

比例代表の当選人数48人の党派別内訳は、自由民主党18人、民主党7人、公明党7人、日本維新の会6人、日本共産党5人、みんなの党4人、社会民主党1人である。

選挙区の当選人数73人の党派別内訳は、自由民主党47人、民主党10人、公明党4人、みんなの党4人、日本共産党3人、日本維新の会2人、諸派1人、無所属2人である。比例代表と選挙区を合わせた当選人数の党派別内訳は、自由民主党65人(53.72%)、民主党17人(14.05%)、公明党11人(9.09%)、みんなの党8人(6.61%)、日本共産党8人(6.61%)、日本維新の会8人(6.61%)、社会民主党1人(0.83%)、諸派1人(0.83%)、無所属2人(1.65%)となっている。

これを前回の通常選挙と比較すると、自由民主党14人、日本維新の会8人、日本共産党5人、公明党2人、無所属2人、諸派1人増で、民主党27人、みんなの党2人、社会民主党1人、新党改革1人、たちあがれ日本1減となっている。

今回の通常選挙の結果、参議院における新しい党派別議席数(平成25年7月21日現在)は次表のとおりである。

(通常選挙の結果による参議院の党派別議席数)

区 分		自由民主党	民主党	公明党	みんなの党	日本共産党	日本維新の会	社会民主党	新党改革	たちあがれ日本	諸派	無所属	計
今回改選議員数 (31.7.28任期満了)	比例代表	18	7	7	4	5	6	1	-	-	-	-	48
	選挙区	47	10	4	4	3	2	-	-	-	1	2	73
	計	65	17	11	8	8	8	1	-	-	1	2	121
非改選議員数 (28.7.25任期満了)	比例代表	12	16	6	7	3	-	2	1	1	-	-	48
	選挙区	39	28	3	3	-	-	-	-	-	-	-	73
	計	51	44	9	10	3	-	2	1	1	-	-	121
合 計	比例代表	30	23	13	11	8	6	3	1	1	-	-	96
	選挙区	86	38	7	7	3	2	-	-	-	1	2	146
	計	116	61	20	18	11	8	3	1	1	1	2	242

(注) 非改選議員数(28.7.25任期満了)については、平成22年7月11日(第22回参議院議員通常選挙執行日)現在の数である。

次に党派別当選率をみると、比例代表では自由民主党62.1%(候補者数29-当選人数18)、公明党41.2%(17-7)、民主党35.0%(20-7)の順となっている。

選挙区では公明党100.0%(4-4)、自由民主党95.9%(49-47)、民主党28.6%(35-10)の順となっている。

区 分	自 由	民 主	社 会		公 明	共 産	緑 風	諸 派	無 所 属	計
第1回 全国区	8 ( 8.0)	6 ( 6.0)	17 (17.0)			3 ( 3.0)		9 ( 9.0)	57 (57.0)	100 (100)
第1回 地方区	30 (20.0)	22 (14.6)	30 (20.0)			1 ( 0.7)		13 ( 8.7)	54 (36.0)	150 (100)
第1回 回 計	38 (15.2)	28 (11.2)	47 (18.8)			4 ( 1.6)		22 ( 8.8)	111 (44.4)	250 (100)
第2回 全国区	18 (32.1)	国民民主 1 ( 1.8)		15 (26.8)		2 ( 3.6)	6 (10.7)	2 ( 3.6)	12 (21.4)	56 (100)
第2回 地方区	34 (44.8)	8 (10.5)		21 (27.7)		-	3 ( 3.9)	3 ( 3.9)	7 ( 9.2)	76 (100)
第2回 回 計	52 (39.4)	9 ( 6.8)		36 (27.3)		2 ( 1.5)	9 ( 6.8)	5 ( 3.8)	19 (14.4)	132 (100)
第3回 全国区	吉自 16 (30.1)	鳩自 -	改進 3 ( 5.7)	右社 3 ( 5.7)	左社 8 (15.1)		8 (15.1)	-	15 (28.3)	53 (100)
第3回 地方区	30 (40.0)	-	5 ( 6.7)	7 ( 9.3)	10 (13.3)		8 (10.7)	1 (1.3)	14 (18.7)	75 (100)
第3回 回 計	46 (35.9)	-	8 ( 6.3)	10 ( 7.8)	18 (14.1)		16 (12.5)	1 (0.8)	29 (22.7)	128 (100)
第4回 全国区	自 民		社 会			1 ( 2.0)	5 ( 9.6)	1 ( 2.0)	5 ( 9.6)	52 (100)
第4回 地方区	19 (36.5)		21 (40.4)			1 ( 1.3)	-	-	4 ( 5.4)	75 (100)
第4回 回 計	61 (48.0)		49 (38.6)			2 ( 1.6)	5 ( 3.9)	1 ( 0.8)	9 ( 7.1)	127 (100)
第5回 全国区	22 (42.3)		17 (32.7)			1 ( 1.9)	4 ( 7.7)	1 ( 1.9)	7 (13.5)	52 (100)
第5回 地方区	49 (65.3)		21 (28.0)			-	2 ( 2.7)	-	3 ( 4.0)	75 (100)
第5回 回 計	71 (55.9)		38 (29.9)			1 ( 0.8)	6 ( 4.7)	1 ( 0.8)	10 ( 7.9)	127 (100)
第6回 全国区	21 (41.2)		社 会 15 (29.4)	民 社 3 ( 5.9)	公明政治連盟 7 (13.7)	2 ( 3.9)	2 ( 3.9)	-	1 ( 2.0)	51 (100)
第6回 地方区	48 (63.3)		22 (28.9)	1 ( 1.3)	2 ( 2.6)	1 ( 1.3)	-	-	2 ( 2.6)	76 (100)
第6回 回 計	69 (54.3)		37 (29.2)	4 ( 3.2)	9 ( 7.3)	3 ( 2.2)	2 ( 1.6)	-	3 ( 2.2)	127 (100)
第7回 全国区	25 (48.2)		12 (23.1)	2 ( 3.8)	公 明 9 (17.3)	2 ( 3.8)		-	2 ( 3.8)	52 (100)
第7回 地方区	46 (61.4)		24 (32.0)	1 ( 1.3)	2 ( 2.7)	1 ( 1.3)		-	1 ( 1.3)	75 (100)
第7回 回 計	71 (55.9)		36 (28.3)	3 ( 2.4)	11 ( 8.6)	3 ( 2.4)		-	3 ( 2.4)	127 (100)
第8回 全国区	21 (41.2)		12 (23.5)	4 ( 7.8)	9 (17.7)	3 ( 5.9)		-	2 ( 3.9)	51 (100)
第8回 地方区	48 (64.0)		16 (21.4)	3 ( 4.0)	4 ( 5.3)	1 ( 1.3)		-	3 ( 4.0)	75 (100)
第8回 回 計	69 (54.7)		28 (22.2)	7 ( 5.6)	13 (10.3)	4 ( 3.2)		-	5 ( 4.0)	126 (100)
第9回 全国区	21 (42.0)		11 (22.0)	4 ( 8.0)	8 (16.0)	5 (10.0)		-	1 ( 2.0)	50 (100)
第9回 地方区	41 (54.7)		28 (37.3)	2 ( 2.7)	2 ( 2.7)	1 ( 1.3)		-	1 ( 1.3)	75 (100)
第9回 回 計	62 (49.6)		39 (31.2)	6 ( 4.8)	10 ( 8.0)	6 ( 4.8)		-	2 ( 1.6)	125 (100)
第10回 全国区	19 (35.2)		10 (18.5)	4 ( 7.4)	9 (16.7)	8 (14.8)		-	4 ( 7.4)	54 (100)
第10回 地方区	43 (56.6)		18 (23.7)	1 ( 1.3)	5 ( 6.6)	5 ( 6.6)		1 ( 1.3)	3 ( 3.9)	76 (100)
第10回 回 計	62 (47.7)		28 (21.5)	5 ( 3.8)	14 (10.8)	13 (10.0)		1 ( 0.8)	7 ( 5.4)	130 (100)
第11回 全国区	自 民 18 (36.0)	自 夕 1 ( 2.0)	社 市 1 ( 2.0)	社 会 10 (20.0)		4 ( 8.0)	9 (18.0)	3 ( 6.0)	1 ( 2.0)	50 (100)
第11回 地方区	45 (59.2)	2 ( 2.6)	-	17 (22.4)		2 ( 2.6)	5 ( 6.6)	2 ( 2.6)	1 ( 1.4)	76 (100)
第11回 回 計	63 (50.0)	3 ( 2.3)	1 ( 0.8)	27 (21.4)		6 ( 4.8)	14 (11.1)	5 ( 4.0)	1 ( 0.8)	126 (100)
第11回 回 計	63 (50.0)	3 ( 2.3)	1 ( 0.8)	27 (21.4)		6 ( 4.8)	14 (11.1)	5 ( 4.0)	1 ( 0.8)	126 (100)

(通常選挙における党派別当選人数の推移(続))

区 分	自 民	自 民	社 市	社 会	民 社	公 明	共 産	革 自	日 女	諸 派	無 所 属	計										
第 12 回	全国区 21 (42.0)	-	社 民	9 (18.0)	3 (6.0)	9 (18.0)	3 (6.0)	/	マ 労	1 (2.0)	3 (6.0)	50 (100)										
			1 (2.0)						1 (2.0)													
			1 (2.0)						1 (2.0)													
第 13 回	地方区 48 (63.2)	-	自 民	13 (17.1)	2 (2.6)	3 (3.9)	4 (5.3)	/	マ 労	1 (1.3)	5 (6.6)	76 (100)										
			1 (0.8)						1 (1.6)													
			1 (0.8)						1 (1.6)													
第 14 回	回 計 69 (54.8)	-	自 民	22 (17.4)	5 (4.0)	12 (9.5)	7 (5.6)	/	マ 労	2 (1.6)	8 (6.3)	126 (100)										
			1 (0.8)						1 (1.6)													
			1 (0.8)						1 (1.6)													
第 15 回	比例代表 19 (38.0)	1 (2.0)	自 民	9 (18.0)	4 (8.0)	8 (16.0)	5 (10.0)	二院ク	1 (2.0)	福 社	1 (2.0)	サ ラ 新	2 (4.0)	-	-	50 (100)						
			1 (1.3)					1 (1.6)		1 (1.6)		1 (1.6)										
			1 (1.3)					1 (1.6)		1 (1.6)		1 (1.6)										
第 16 回	比例代表 49 (64.5)	1 (1.3)	自 民	13 (17.2)	2 (2.6)	6 (7.9)	2 (2.6)	二院ク	-	福 社	-	サ ラ 新	-	2 (2.6)	1 (1.3)	76 (100)						
			1 (1.3)					1 (1.6)		1 (1.6)		1 (1.6)										
			1 (1.3)					1 (1.6)		1 (1.6)		1 (1.6)										
第 17 回	回 計 68 (53.9)	1 (1.6)	自 民	22 (17.4)	6 (4.8)	14 (11.1)	7 (5.6)	二院ク	1 (0.8)	福 社	1 (0.8)	サ ラ 新	2 (1.6)	2 (1.6)	1 (0.8)	126 (100)						
			1 (0.8)					1 (0.8)		1 (0.8)		1 (0.8)										
			1 (0.8)					1 (0.8)		1 (0.8)		1 (0.8)										
第 18 回	比例代表 22 (44.0)	1 (2.0)	自 民	9 (18.0)	3 (6.0)	7 (14.0)	5 (10.0)	二院ク	1 (2.0)	税 金	1 (2.0)	ス ポ ー ツ	1 (2.0)	-	-	50 (100)						
			1 (0.8)					1 (0.8)		1 (0.8)		1 (0.8)										
			1 (0.8)					1 (0.8)		1 (0.8)		1 (0.8)										
第 19 回	比例代表 50 (65.8)	-	自 民	11 (14.5)	2 (2.6)	3 (3.9)	4 (5.3)	二院ク	-	税 金	-	ス ポ ー ツ	-	-	6 (7.9)	76 (100)						
			1 (0.8)					1 (0.8)		1 (0.8)		1 (0.8)										
			1 (0.8)					1 (0.8)		1 (0.8)		1 (0.8)										
第 20 回	回 計 72 (57.1)	1 (0.8)	自 民	20 (15.9)	5 (4.0)	10 (7.9)	9 (7.1)	二院ク	1 (0.8)	税 金	1 (0.8)	ス ポ ー ツ	1 (0.8)	-	6 (4.8)	126 (100)						
			1 (0.8)					1 (0.8)		1 (0.8)		1 (0.8)										
			1 (0.8)					1 (0.8)		1 (0.8)		1 (0.8)										
第 21 回	比例代表 15 (30.0)	15 (30.0)	自 民	20 (40.0)	2 (4.0)	6 (12.0)	4 (8.0)	二院ク	1 (2.0)	税 金	1 (2.0)	ス ポ ー ツ	1 (2.0)	連 合 の 会	-	-	50 (100)					
			21 (27.6)					26 (34.2)		1 (1.3)		4 (5.3)		1 (1.3)				11 (14.5)	1 (1.3)	10 (13.2)		
			36 (28.6)					46 (36.5)		3 (2.4)		10 (7.9)		5 (4.0)				1 (0.8)	2 (1.6)	1 (0.8)	11 (8.7)	1 (0.8)
第 22 回	比例代表 19 (38.00)	10 (20.00)	自 民	3 (6.00)	8 (16.00)	4 (8.00)	1 (2.00)	日本新党	4 (8.00)	1 (2.00)	-	-	-	-	-	50 (100)						
			12 (15.58)					1 (1.30)									6 (7.79)	2 (2.60)	1 (1.32)	2 (2.60)	5 (6.49)	
			22 (17.32)					4 (3.15)									14 (11.02)	6 (4.72)	1 (0.79)	4 (3.15)	1 (0.79)	2 (1.57)
第 23 回	比例代表 15 (30.00)	18 (36.00)	自 民	9 (18.00)	2 (4.00)	/	5 (10.00)	平和・市民	1 (2.00)	-	-	-	-	-	-	50 (100)						
			31 (40.79)					22 (28.95)									7 (9.21)	1 (1.32)	3 (3.95)	1 (1.32)	2 (2.63)	9 (11.84)
			46 (36.51)					40 (31.75)									16 (12.70)	3 (2.38)	8 (6.35)	1 (0.79)	1 (0.79)	2 (1.59)
第 24 回	比例代表 14 (28.00)	5 (10.00)	自 民	4 (8.00)	-	7 (14.00)	8 (16.00)	-	-	-	-	-	-	-	-	50 (100)						
			30 (39.47)														1 (1.32)	15 (19.74)	1 (1.32)	2 (2.63)	7 (9.21)	20 (26.32)
			44 (34.92)														6 (4.76)	27 (21.43)	5 (3.97)	15 (11.90)	20 (15.87)	20 (15.87)
第 25 回	比例代表 20 (41.67)	4 (8.33)	自 民	3 (6.25)	1 (2.08)	8 (16.67)	4 (8.33)	-	-	-	-	-	-	-	-	48 (100)						
			44 (60.27)														2 (2.74)	18 (24.66)	1 (1.37)	5 (6.85)	1 (1.37)	3 (4.11)
			64 (52.89)														6 (4.96)	26 (21.49)	3 (2.48)	13 (10.74)	5 (4.13)	3 (2.48)
第 26 回	比例代表 15 (31.25)	19 (39.58)	自 民	2 (4.17)	-	8 (16.67)	4 (8.33)	-	-	-	-	-	-	-	-	48 (100)						
			34 (46.58)														31 (42.47)	3 (4.11)	3 (4.11)	5 (6.85)	5 (6.85)	
			49 (40.50)														50 (41.32)	2 (1.65)	11 (9.09)	4 (3.11)	5 (4.13)	5 (4.13)
第 27 回	比例代表 14 (29.2)	20 (41.7)	国民	2 (4.2)	1 (2.1)	7 (14.6)	3 (6.3)	-	-	-	-	-	-	-	-	48 (100.0)						
			23 (31.5)														1 (1.4)	40 (54.8)	-	2 (2.7)	2 (2.7)	7 (9.6)
			37 (30.6)														2 (1.7)	60 (49.6)	2 (1.7)	1 (0.8)	9 (7.4)	7 (5.8)
第 28 回	比例代表 12 (25.0)	16 (33.3)	自 民	2 (4.2)	1 (2.1)	6 (12.5)	3 (6.3)	-	-	-	-	-	-	-	-	48 (100.0)						
			39 (53.4)														28 (38.4)	3 (4.1)	3 (4.1)	3 (4.1)	3 (4.1)	3 (4.1)
			51 (42.1)														44 (36.4)	2 (1.7)	1 (0.8)	9 (7.4)	3 (2.5)	10 (8.3)

(通常選挙における党派別当選人数の推移(続))

区 分	自 民	国 民	民 主	社 民	た ち 日	公 明	共 産	み ん な	改 革	ス ポ ー ツ	民主改革連合	諸 派	無 所 属	計					
第 23 回	比例代表 選挙区 計	/	/	/	/	/	/	/	/	/	/	/	/	/	/				
																維 新	—	—	48
																6 (12.5)	7 (14.6)	5 (10.4)	4 (8.3)
47 (64.4)	10 (13.7)	—	2 (2.7)	4 (5.5)	3 (4.1)	4 (5.5)	1 (1.4)	2 (2.7)	73 (100.0)										
65 (53.7)	17 (14.0)	1 (0.8)	8 (6.6)	11 (9.1)	8 (6.6)	8 (6.6)	1 (0.8)	2 (1.7)	121 (100.0)										

- (注) 1. 第1回通常選挙の全国区の民主党には進歩党を含む。  
 2. 第13回通常選挙の選挙区の諸派には税金党1人を含む。  
 3. 第16回の選挙区の当選人数の( )書きは、埼玉県選挙区で通常選挙と合併して行われた補欠選挙で外書である。  
 なお、党派別に占める当選人の割合は、補欠選挙の当選人を含んだ数値である。

(通常選挙における党派別当選率の推移)

区 分		自 由	民 主	社 会	公 明	共 産	緑 風	諸 派	無 所 属	計	
第 1 回	全国区	候補者数 18 8 44.4	候補者数 13 6 46.2	候補者数 33 17 51.5		12 3 25.0		30 9 30.0	140 57 40.7	246 100 40.7	
	地方区	候補者数 54 30 55.6	候補者数 41 22 53.7	候補者数 66 30 45.5		28 1 3.5		29 13 44.8	113 54 47.8	331 150 45.3	
	計	候補者数 72 38 52.8	候補者数 54 28 51.9	候補者数 99 47 47.8		40 4 10.0		59 22 37.3	253 111 43.3	577 250 43.3	
第 2 回	全国区	候補者数 73 18 24.7	国民民主 候補者数 18 1 5.5	候補者数 32 15 46.9		12 2 16.7	40 6 15.0	19 2 10.5	117 12 21.4	311 56 18.0	
	地方区	候補者数 63 34 54.0	候補者数 28 8 28.6	候補者数 43 21 48.8		38 - -	18 3 16.7	23 3 13.0	39 7 17.9	252 76 30.1	
	計	候補者数 136 52 38.2	候補者数 46 9 19.6	候補者数 75 36 48.0		50 2 4.0	58 9 15.5	42 5 11.9	156 19 12.2	536 132 23.4	
第 3 回	全国区	候補者数 38 16 42.1	吉 自 鳩 自 改 新 候補者数 1 - -	右 社 左 社 候補者数 17 3 17.6	15 3 20.0	24 8 33.3	3 - -	22 8 36.4	12 - -	102 15 14.2	234 53 22.6
	地方区	候補者数 45 30 66.7	候補者数 7 - -	候補者数 26 5 19.2	24 7 29.2	26 10 38.5	9 - -	12 8 66.7	6 1 16.7	58 14 24.1	213 75 35.2
	計	候補者数 83 46 55.4	候補者数 8 - -	候補者数 43 8 18.6	39 10 25.6	50 18 36.0	12 - -	34 16 47.1	18 1 5.5	160 29 18.1	447 128 28.6
第 4 回	全国区	候補者数 54 19 35.2	自 民 党 候補者数 19 5 35.2	社 会 党 候補者数 29 21 72.4		3 1 33.3	14 5 35.7	10 1 10.0	40 5 12.5	150 52 34.7	
	地方区	候補者数 64 42 65.6	候補者数 64 42 65.6	候補者数 53 28 52.8		31 1 3.2	5 - -	10 - -	28 4 14.3	191 75 39.3	
	計	候補者数 118 61 51.7	候補者数 118 61 51.7	候補者数 82 49 59.8		34 2 5.9	19 5 26.3	20 1 5.0	68 9 13.2	341 127 37.2	
第 5 回	全国区	候補者数 36 22 61.1	自 民 党 候補者数 22 7 61.1	社 会 党 候補者数 25 17 68.0		2 1 50.0	5 4 80.0	10 1 10.0	44 7 15.9	122 52 42.6	
	地方区	候補者数 65 49 75.4	候補者数 65 49 75.4	候補者数 53 21 39.6		34 - -	7 2 28.6	13 - -	36 3 8.3	208 75 36.1	
	計	候補者数 101 71 70.3	候補者数 101 71 70.3	候補者数 78 38 48.7		36 1 2.7	12 6 50.0	23 1 4.3	80 10 14.3	330 127 38.5	
第 6 回	全国区	候補者数 39 21 53.8	自 民 党 候補者数 21 3 53.8	社 会 党 候補者数 19 15 78.9	民 社 党 候補者数 5 3 60.0	公 明 党 前 進 連 盟 候補者数 7 2 100.0	同 志 党 候補者数 2 2 40.0	7 - -	23 1 4.3	107 51 47.7	
	地方区	候補者数 61 48 78.7	候補者数 61 48 78.7	候補者数 50 22 44.0	19 1 5.3	2 2 100.0	45 1 2.2	1 - -	37 2 5.4	221 76 34.4	
	計	候補者数 100 69 69.0	候補者数 100 69 69.0	候補者数 69 37 53.6	24 4 16.7	9 9 100.0	47 3 6.4	6 2 33.3	13 - -	60 3 5.0	328 127 38.7
第 7 回	全国区	候補者数 36 25 69.4	自 民 党 候補者数 25 12 69.4	社 会 党 候補者数 16 12 75.0	5 2 40.0	公 明 党 候補者数 9 9 100.0	2 2 100.0	9 - -	22 2 9.0	99 52 52.5	
	地方区	候補者数 59 46 78.0	候補者数 59 46 78.0	候補者数 50 24 48.0	16 1 6.3	5 2 40.0	46 1 2.1	27 - -	30 3 3.3	233 75 32.2	
	計	候補者数 95 71 74.7	候補者数 95 71 74.7	候補者数 66 36 54.5	21 3 14.2	14 11 78.6	48 3 6.2	36 - -	52 3 5.8	332 127 38.3	
第 8 回	全国区	候補者数 34 21 61.8	自 民 党 候補者数 21 12 61.8	社 会 党 候補者数 15 12 80.0	4 4 100.0	公 明 党 候補者数 9 9 100.0	3 3 100.0	7 - -	21 2 9.5	93 51 54.8	
	地方区	候補者数 59 48 81.4	候補者数 59 48 81.4	候補者数 47 16 34.0	12 3 25.0	5 4 80.0	46 1 2.2	8 - -	35 3 8.6	212 75 35.4	
	計	候補者数 93 69 74.2	候補者数 93 69 74.2	候補者数 62 28 45.2	16 7 43.8	14 13 92.9	49 4 8.2	15 - -	56 5 8.9	305 126 41.3	
第 9 回	全国区	候補者数 34 21 61.8	自 民 党 候補者数 21 11 61.8	社 会 党 候補者数 13 11 84.6	4 4 100.0	公 明 党 候補者数 8 8 100.0	5 5 100.0	3 - -	39 1 2.6	106 50 47.2	
	地方区	候補者数 59 41 69.5	候補者数 59 41 69.5	候補者数 47 28 59.6	7 2 28.6	2 2 100.0	46 1 2.2	6 - -	32 1 3.1	199 75 37.7	
	計	候補者数 93 62 66.7	候補者数 93 62 66.7	候補者数 60 39 65.0	11 6 54.5	10 10 100.0	51 6 11.8	9 - -	71 2 2.8	305 125 41.0	

(通常選挙における党派別当選率の推移(続))

区分	自 民	社 会	民 社	公 明	共 産	同 志	諸 派	無 所 属	計				
第 10 回	候補者数 当選人数 当選率%	35 19 54.3	12 10 83.3	5 4 80.0	9 9 100.0	8 8 100.0		5 - -	38 4 10.5	112 54 48.2			
地方区	候補者数 当選人数 当選率%	60 43 71.7	45 18 40.0	9 1 11.1	36 5 13.9	45 5 11.1		6 1 16.7	36 3 8.3	237 76 32.1			
計	候補者数 当選人数 当選率%	95 62 65.3	57 28 49.1	14 5 35.7	45 14 31.1	53 13 24.5		11 1 9.1	74 7 9.5	349 130 37.2			
第 11 回	候補者数 当選人数 当選率%	22 18 81.8	4 1 25.0	2 1 50.0	12 10 83.3	4 4 100.0	9 9 100.0	7 3 42.9	革 自 5 1 20.0	日 女 7 - -	5 - -	25 3 12.0	102 50 49.0
地方区	候補者数 当選人数 当選率%	55 45 81.8	9 2 22.2	8 - -	47 17 36.2	7 2 28.6	6 5 83.3	45 2 4.4	5 - -	3 - -	12 1 8.3	21 2 9.5	218 76 34.9
計	候補者数 当選人数 当選率%	77 63 81.8	13 3 23.1	10 1 10.0	59 27 45.8	11 6 54.5	15 14 93.3	52 5 9.6	10 1 10.0	10 - -	17 1 5.9	46 5 10.9	320 126 39.4
第 12 回	候補者数 当選人数 当選率%	23 21 91.3	1 - -	社 民 1 1 100.0	10 9 90.0	4 3 75.0	9 9 100.0	6 3 50.0	マ 労 1 - -		3 1 33.3	35 3 8.6	93 50 53.8
地方区	候補者数 当選人数 当選率%	54 48 88.9	1 - -	- - -	39 13 33.3	7 2 28.6	5 3 60.0	46 4 8.7		9 - -	10 1 10.0	21 5 23.8	192 76 39.6
計	候補者数 当選人数 当選率%	77 69 89.6	2 - -	1 1 100.0	49 22 44.9	11 5 45.5	14 12 85.7	52 7 13.5		10 - -	13 2 15.4	56 8 14.3	285 126 44.2
第 13 回	候補者数 当選人数 当選率%	30 19 63.3	自 ク 連 9 1 11.1	18 9 50.0	17 4 23.5	17 8 47.1	25 5 20.0	二 院 ク 10 1 10.0	福 祉 10 1 10.0	サ ラ 新 10 2 20.0	45 - -	- - -	191 50 26.2
選挙区	候補者数 当選人数 当選率%	60 49 81.7	1 1 100.0	46 13 28.3	15 2 13.3	6 6 100.0	46 2 4.3	- - -	- - -	- - -	54 2 3.7	11 1 9.1	239 76 31.8
計	候補者数 当選人数 当選率%	90 68 75.6	10 2 20.0	64 22 34.4	32 6 18.8	23 14 60.9	71 7 9.9	10 1 10.0	10 1 10.0	10 2 20.0	99 2 2.0	11 1 9.1	430 126 29.3
第 14 回	候補者数 当選人数 当選率%	25 22 88.0	自 ク 7 1 14.3	18 9 50.0	17 3 17.6	17 7 41.2	25 5 20.0	10 1 10.0	税 金 9 1 11.1	9 1 11.1	106 - -	- - -	243 50 20.6
選挙区	候補者数 当選人数 当選率%	58 50 86.2	- - -	40 11 27.5	10 2 20.0	4 3 75.0	46 4 8.7	- - -	1 - -	- - -	81 - -	23 6 26.1	263 76 28.9
計	候補者数 当選人数 当選率%	83 72 86.7	7 1 14.3	58 20 34.5	27 5 18.5	21 10 47.6	71 9 12.7	10 1 10.0	10 1 10.0	9 1 11.1	187 - -	23 6 26.1	506 126 24.9
第 15 回	候補者数 当選人数 当選率%	25 15 60.0	自 民 25 20 80.0	社 会 17 2 11.8	17 6 35.3	25 4 16.0	二 院 ク 10 1 10.0	税 金 9 1 11.1	ス ホ ー ツ 10 1 10.0	連 合 の 会 - - -	247 - -	- - -	385 50 13.0
選挙区	候補者数 当選人数 当選率%	53 21 39.6	29 26 89.7	8 1 12.5	5 4 80.0	45 1 2.2	- 1 100.0	1 1 100.0	- - -	12 11 91.7	10 1 10.0	122 10 8.2	285 76 26.7
計	候補者数 当選人数 当選率%	78 36 46.2	54 46 85.2	25 3 12.0	22 10 45.5	70 5 7.1	10 1 10.0	10 2 20.0	10 1 10.0	12 11 91.7	257 1 0.4	122 10 8.2	670 126 18.8
第 16 回	候補者数 当選人数 当選率%	27 19 70.4	25 10 40.0	17 3 17.6	17 8 47.1	25 4 16.0	10 1 10.0	日 本 新 党 16 4 25.0	10 1 10.0		182 - -	- - -	329 50 15.2
選挙区	候補者数 当選人数 当選率%	55 48(1) 89.1	18 12 66.7	3 1 33.3	6 6 100.0	46 2 4.3	- - -	- - -	- - -	- - -	144 2 1.4	39 5 12.8	311 76(1) 24.8
計	候補者数 当選人数 当選率%	82 67(1) 82.9	43 22 51.2	20 4 20.0	23 14 60.9	71 6 8.5	10 1 10.0	16 4 25.0	10 1 10.0		326 2 0.6	39 5 12.8	640 126(1) 19.8
第 17 回	候補者数 当選人数 当選率%	29 15 51.7	自 民 30 18 60.0	新 進 社 会 18 9 50.0	さ き が け 10 2 20.0	25 5 20.0	5 1 20.0	平 和 ・ 市 民 4 - -	3 - -	民 主 政 革 連 合 - - -	57 - -	- - -	181 50 27.6
選挙区	候補者数 当選人数 当選率%	37 31 83.8	32 22 68.8	22 7 31.8	5 1 20.0	47 3 6.4	- - -	3 1 33.3	- - -	11 2 18.2	182 - -	47 9 19.1	386 76 19.7
計	候補者数 当選人数 当選率%	66 46 69.7	62 40 64.5	40 16 40.0	15 3 20.0	72 8 11.1	5 1 20.0	7 1 14.3	3 - -	11 2 18.2	239 - -	47 9 19.1	567 126 22.2

(通常選挙における党派別当選率の推移(続))

区 分	自 民	新 進	社 会	さき が け	公 明	共 産	二 院 ク	平 和 ・ 市 民	ス ポー ツ	民 主 改 革 連 合	諸 派	無 所 属	計		
														自 民	自 由 民 主 社 民
第 18 回	比例代表	候補者数 当選人数 当選率%	30 14 46.7	12 5 41.7	25 12 48.0	17 4 23.5	3 - -	18 7 38.9	25 8 32.0	3 - -	3 - -	22 - -	- - -	158 50 31.6	
	選挙区	候補者数 当選人数 当選率%	57 30 52.6	9 1 11.1	23 15 65.2	20 1 5.0	- - -	2 2 100.0	45 7 15.6	- - -	- - -	7 - -	93 - -	60 20 33.3	316 76 24.1
	計	候補者数 当選人数 当選率%	87 44 50.6	21 6 28.6	48 27 56.3	37 5 13.5	3 - -	20 9 45.0	70 15 21.4	3 - -	10 - -	115 - -	60 20 33.3	474 126 26.6	
第 19 回	比例代表	候補者数 当選人数 当選率%	27 20 74.1	17 4 23.5	28 8 28.6	10 3 30.0	5 1 20.0	17 8 47.1	25 4 16.0	10 - -	47 - -	18 - -	- - -	204 48 23.5	
	選挙区	候補者数 当選人数 当選率%	49 44 89.8	14 2 14.3	35 18 51.4	14 - -	- - -	5 5 100.0	47 1 2.1	- - -	45 - -	36 - -	47 3 6.4	292 73 25.0	
	計	候補者数 当選人数 当選率%	76 64 84.2	31 6 19.4	63 26 41.3	24 3 12.5	5 1 20.0	22 13 59.1	72 5 6.9	10 - -	92 - -	54 - -	47 3 6.4	496 121 24.4	
第 20 回	比例代表	候補者数 当選人数 当選率%	33 15 45.5	- - -	26 19 73.1	5 2 40.0	17 8 47.1	25 4 16.0	- - -	- - -	- - -	22 - -	- - -	128 48 37.5	
	選挙区	候補者数 当選人数 当選率%	48 34 70.8	- - -	48 31 64.6	10 - -	3 3 100.0	46 - -	- - -	- - -	- - -	9 - -	28 5 17.9	192 73 38.0	
	計	候補者数 当選人数 当選率%	81 49 60.5	- - -	74 50 67.6	15 2 13.3	20 11 55.0	71 4 5.6	- - -	- - -	- - -	31 - -	28 5 17.9	320 121 37.8	
第 21 回	比例代表	候補者数 当選人数 当選率%	35 14 40.0	国民	35 20 57.1	9 2 22.2	3 1 33.3	17 7 41.2	17 3 17.6	- - -	- - -	29 - -	- - -	159 48 30.2	
	選挙区	候補者数 当選人数 当選率%	48 23 47.9	9 1 11.1	45 40 88.9	14 - -	- - -	5 2 40.0	46 - -	- - -	- - -	17 - -	34 7 20.6	218 73 33.5	
	計	候補者数 当選人数 当選率%	83 37 44.6	23 2 8.7	80 60 75.0	23 2 8.7	3 1 33.3	22 9 40.9	63 3 4.8	- - -	- - -	46 - -	34 7 20.6	377 121 32.1	
第 22 回	比例代表	候補者数 当選人数 当選率%	35 12 34.3	7 - -	45 16 35.6	6 2 33.3	9 1 11.1	17 6 35.3	18 3 16.7	みんな 23 30.4	5 1 20.0	21 - -	- - -	186 48 25.8	
	選挙区	候補者数 当選人数 当選率%	49 39 79.6	2 - -	61 28 45.9	8 - -	4 3 100.0	3 3 -	46 - -	21 3 14.3	7 - -	29 - -	21 - -	251 73 29.1	
	計	候補者数 当選人数 当選率%	84 51 60.7	9 - -	106 44 41.5	14 2 14.3	13 1 7.7	20 9 45.0	64 3 4.7	44 10 22.7	12 1 8.3	50 - -	21 - -	437 121 27.7	
第 23 回	比例代表	候補者数 当選人数 当選率%	29 18 62.1	みどり	20 7 35.0	4 1 25.0	30 6 20.0	17 7 41.2	17 5 29.4	生活 15 26.7	大 地 6 4 -	9 - -	12 - -	162 48 29.6	
	選挙区	候補者数 当選人数 当選率%	49 47 95.9	5 - -	35 10 28.6	5 - -	14 2 14.3	4 4 100.0	46 3 6.5	19 4 21.1	5 - -	2 - -	60 1 1.7	27 2 7.4	
	計	候補者数 当選人数 当選率%	78 65 83.3	8 - -	55 17 30.9	9 1 11.1	44 8 18.2	21 11 52.4	63 8 12.7	34 8 23.5	11 - -	11 - -	72 1 1.4	27 2 7.4	

(注) 1. 第1回の全国区の民主党には進歩党を含む。  
 2. 第13回の選挙区の諸派には税金党1人を含む。  
 3. 第16回の当選人数の( )書は、埼玉県選挙区で通常選挙と合併して行われた補欠選挙で外書である。  
 4. なお、当選率は補欠選挙の当選人を含んだ数値である。



## (新現前元別当選人数)

区 分	全 国 区			地 方 区			計			
	候補者数	当選人数	当選率(%)	候補者数	当選人数	当選率(%)	候補者数	当選人数	当選率(%)	
第1回	新現議元議員	246	100	40.7	331	150	45.3	577	250	43.3
	新現議元議員	-	-	-	-	-	-	-	-	-
	計	246	100	40.7	331	150	45.3	577	250	43.3
第2回	新現議元議員	268	47	17.5	193	47	24.4	461	94	20.4
	新現議元議員	43	9	20.9	59	29	49.2	102	38	37.3
	計	311	56	18.0	252	76	30.2	563	132	23.4
第3回	新現議元議員	187	41	21.9	156	44	28.2	343	85	24.8
	新現議元議員	35	10	28.6	49	29	59.2	84	39	46.4
	計	234	53	22.6	213	75	35.2	447	128	28.6
第4回	新現議元議員	96	22	22.9	124	33	26.6	220	55	25.0
	新現議元議員	43	28	65.1	60	39	65.0	103	67	65.0
	計	150	52	34.7	191	75	39.3	341	127	37.2
第5回	新現議元議員	86	26	30.2	141	26	18.4	227	52	22.9
	新現議元議員	27	22	81.5	62	47	75.8	89	69	77.5
	計	122	52	42.6	208	75	36.1	330	127	38.5
第6回	新現議元議員	67	20	29.9	146	19	13.0	213	39	18.3
	新現議元議員	36	28	77.8	67	54	80.6	103	82	79.6
	計	107	51	47.7	221	76	34.4	328	127	38.7
第7回	新現議元議員	65	26	40.0	172	28	16.3	237	54	22.8
	新現議元議員	34	26	76.5	52	43	82.7	86	69	80.2
	計	99	52	52.5	233	75	32.2	332	127	38.3
第8回	新現議元議員	62	28	45.2	143	22	15.4	205	50	24.4
	新現議元議員	30	22	73.3	65	51	78.5	95	73	76.8
	計	93	51	54.8	212	75	35.4	305	126	41.3
第9回	新現議元議員	72	22	30.6	134	25	18.7	206	47	22.8
	新現議元議員	31	26	83.9	59	46	78.0	90	72	80.0
	計	106	50	47.2	199	75	37.7	305	125	41.0
第10回	新現議元議員	75	28	37.3	188	43	22.9	263	71	27.0
	新現議元議員	34	25	73.5	46	31	67.4	80	56	70.0
	計	112	54	48.2	237	76	32.1	349	130	37.2
第11回	新現議元議員	68	23	33.8	158	35	22.2	226	58	25.7
	新現議元議員	32	25	78.1	58	41	70.7	90	66	73.3
	計	102	50	49.0	218	76	34.9	320	126	39.4
第12回	新現議元議員	53	17	32.1	125	21	16.8	178	38	21.3
	新現議元議員	39	32	82.1	64	55	85.9	103	87	84.5
	計	93	50	53.8	192	76	39.6	285	126	44.2
比 例 代 表										
第13回	新現議元議員	156	21	13.5	177	23	13.0	333	44	13.2
	新現議元議員	31	27	87.1	53	46	86.8	84	73	86.9
	計	191	50	26.2	239	76	31.8	430	126	29.3
第14回	新現議元議員	210	18	8.6	199	21	10.6	409	39	9.5
	新現議元議員	33	32	97.0	62	53	85.5	95	85	89.5
	計	243	50	20.6	263	76	28.9	506	126	24.9
第15回	新現議元議員	353	28	7.9	218	43	19.7	571	71	12.4
	新現議元議員	30	22	73.3	63	32	50.8	93	54	58.1
	計	385	50	13.0	285	76	26.7	670	126	18.8
第16回	新現議元議員	291	21	7.2	258	29(1)	11.6	549	50(1)	9.3
	新現議元議員	32	26	81.3	48	44	91.7	80	70	87.5
	計	329	50	15.2	311	76(1)	24.8	640	126(1)	19.8
第17回	新現議元議員	146	28	19.2	327	48	14.7	473	76	16.1
	新現議元議員	33	21	63.6	56	27	48.2	89	48	53.9
	計	181	50	27.6	386	76	19.7	567	126	22.2
第18回	新現議元議員	116	23	19.8	258	43	16.7	374	66	17.6
	新現議元議員	33	25	75.8	52	30	57.7	85	55	64.7
	計	158	50	31.6	316	76	24.1	474	126	26.6
第19回	新現議元議員	166	27	16.3	226	24	10.6	392	51	13.0
	新現議元議員	32	19	59.4	63	48	76.2	95	67	70.5
	計	204	48	23.5	292	73	25.0	496	121	24.4
第20回	新現議元議員	99	29	29.3	131	33	25.2	230	62	27.0
	新現議元議員	26	19	73.1	57	40	70.2	83	59	71.1
	計	128	48	37.5	192	73	38.0	320	121	37.8
第21回	新現議元議員	122	25	20.5	159	40	25.2	281	65	23.1
	新現議元議員	31	22	71.0	53	31	58.5	84	53	63.1
	計	159	48	30.2	218	73	33.5	377	121	32.1
第22回	新現議元議員	142	26	18.3	192	29	15.1	334	55	16.5
	新現議元議員	38	20	52.6	55	42	76.4	93	62	66.7
	計	186	48	25.8	251	73	29.1	437	121	27.7

## (新現前元別当選人数(続))

区 分	比 例 代 表			選 挙 区			計			
	候補者数	当選人数	当選率(%)	候補者数	当選人数	当選率(%)	候補者数	当選人数	当選率(%)	
第 23 回	新 人	119	22	18.5	213	42	19.7	332	64	19.3
	現 議員	31	22	71.0	57	31	54.4	88	53	60.2
	元 議員	12	4	33.3	1	-	-	13	4	30.8
	計	162	48	29.6	271	73	26.9	433	121	27.9

(注) 第16回の当選人数の( )書は、埼玉県選挙区で通常選挙と合併して行われた補欠選挙で外書である。  
 なお、第16回は補欠選挙の当選人を含んだ数値である。

## (2) 新現元別当選人数

当選人を新現元別にみると、比例代表では新人22人、現議員22人、元議員4人、選挙区では新人42人、現議員31人となっている。

また、新現元別の当選率をみると、比例代表の場合新人の当選率は18.5%（候補者数119－当選人22）、現議員は71.0%（31－22）、元議員33.3%（12－4）となっており、選挙区の場合新人は19.7%（213－42）、現議員は54.4%（57－31）、元議員は当選人なし（1－0）となっている。

## (新現(前)元別当選人数)

区分	全国区				地方区			
	新	現(前)	元	計	新	現(前)	元	計
第8回	28(54.9)	22(43.1)	1(2.0)	51(100)	22(29.3)	51(68.0)	2(2.7)	75(100)
第9回	22(44.0)	26(52.0)	2(4.0)	50(100)	25(33.4)	46(61.3)	4(5.3)	75(100)
第10回	28(51.9)	25(46.3)	1(1.9)	54(100)	43(56.6)	31(40.8)	2(2.6)	76(100)
第11回	23(46.0)	25(50.0)	2(4.0)	50(100)	35(46.1)	41(53.9)	-( )	76(100)
第12回	17(34.0)	32(64.0)	1(2.0)	50(100)	21(27.6)	55(72.4)	-( )	76(100)
	比例代表				選挙区			
第13回	21(42.0)	27(54.0)	2(4.0)	50(100)	23(30.3)	46(60.5)	7(9.2)	76(100)
第14回	18(36.0)	32(64.0)	-( )	50(100)	21(27.6)	53(69.7)	2(2.6)	76(100)
第15回	28(56.0)	22(44.0)	-( )	50(100)	43(56.6)	32(42.1)	1(1.3)	76(100)
第16回	21(42.0)	26(52.0)	3(6.0)	50(100)	29(1)(39.0)	44(57.1)	3(3.9)	76(1)(100)
第17回	28(56.0)	21(42.0)	1(2.0)	50(100)	48(63.2)	27(35.5)	1(1.3)	76(100)
第18回	23(46.0)	25(50.0)	2(4.0)	50(100)	43(56.6)	30(39.5)	3(3.9)	76(100)
第19回	27(56.3)	19(39.6)	2(4.2)	48(100)	24(32.9)	48(65.8)	1(1.4)	73(100)
第20回	29(60.4)	19(39.6)	-( )	48(100)	33(45.2)	40(54.8)	-( )	73(100)
第21回	25(52.1)	22(45.8)	1(2.1)	48(100)	40(54.8)	31(42.5)	2(2.7)	73(100)
第22回	26(54.2)	20(41.7)	2(4.2)	48(100)	29(39.7)	42(57.5)	2(2.7)	73(100)
第23回	22(45.8)	22(45.8)	4(8.3)	48(100)	42(57.5)	31(42.5)	0(0.0)	73(100)

区分	合計			
	新	現(前)	元	計
第8回	50(39.7)	73(57.9)	3(2.4)	126(100)
第9回	47(37.6)	72(57.6)	6(4.8)	125(100)
第10回	71(54.6)	56(43.1)	3(2.3)	130(100)
第11回	58(46.0)	66(52.4)	2(1.6)	126(100)
第12回	38(30.2)	87(69.0)	1(0.8)	126(100)
	合計			
第13回	44(34.9)	73(57.9)	9(7.2)	126(100)
第14回	39(31.0)	85(67.5)	2(1.6)	126(100)
第15回	71(56.3)	54(42.9)	1(0.8)	126(100)
第16回	50(1)(40.2)	70(55.1)	6(4.7)	126(1)(100)
第17回	76(60.3)	48(38.1)	2(1.6)	126(100)
第18回	66(52.4)	55(43.7)	5(4.0)	126(100)
第19回	51(42.1)	67(55.4)	3(2.5)	121(100)
第20回	62(51.2)	59(48.8)	-( )	121(100)
第21回	65(53.7)	53(43.8)	3(2.5)	121(100)
第22回	55(45.5)	62(51.2)	4(3.3)	121(100)
第23回	64(52.9)	53(43.8)	4(3.3)	121(100)

(注) 1. 第16回の当選人数の( )書は、埼玉県選挙区で通常選挙と合併して行われた補欠選挙で外書である。

2. ( )内は当選人計に対する割合(%)である。

なお、第16回は補欠選挙の当選人を含んだ数値である。

## (3) 女性の当選人数

女性の当選人数は、比例代表が11人（自由民主党5、民主党3、日本維新の会1、公明党1、日本共産党1）、選挙区が11人（自由民主党4、みんなの党2、日本共産党2、民主党1、公明党1、諸派1）の計22人であった。候補者数が比例代表34人、選挙区71人であったので、当選率はそれぞれ32.4%、15.5%となる。

## (女性の当選率)

区 分	第 1 回			第 2 回			第 3 回		
	全国区	地方区	計	全国区	地方区	計	全国区	地方区	計
候補者数	13	6	19	15	9	24	17	11	28
当選人数	8	2	10	3	2	5	6	4	10
当選率	61.5%	33.3%	52.6%	20.0%	22.2%	20.8%	35.3%	36.4%	35.7%

区 分	第 4 回			第 5 回			第 6 回		
	全国区	地方区	計	全国区	地方区	計	全国区	地方区	計
候補者数	10	7	17	10	8	18	9	6	15
当選人数	3	2	5	5	3	8	6	2	8
当選率	30.0%	28.6%	29.4%	50.0%	37.5%	44.4%	66.7%	33.3%	53.3%

区 分	第 7 回			第 8 回			第 9 回		
	全国区	地方区	計	全国区	地方区	計	全国区	地方区	計
候補者数	8	5	13	8	3	11	9	6	15
当選人数	7	2	9	4	1	5	5	3	8
当選率	87.5%	40.0%	69.2%	50.0%	33.3%	45.5%	55.6%	50.0%	53.3%

区 分	第 10 回			第 11 回			第 12 回		
	全国区	地方区	計	全国区	地方区	計	全国区	地方区	計
候補者数	9	9	18	18	18	36	8	10	18
当選人数	5	3	8	6	2	8	6	3	9
当選率	55.6%	33.3%	44.4%	33.3%	11.1%	22.2%	75.0%	30.0%	50.0%

区 分	第 13 回			第 14 回			第 15 回		
	比例代表	選挙区	計	比例代表	選挙区	計	比例代表	選挙区	計
候補者数	30	25	55	53	29	82	97	49	146
当選人数	8	2	10	5	5	10	12	10	22
当選率	26.7%	8.0%	18.2%	9.4%	17.2%	12.2%	12.4%	20.4%	15.1%

区 分	第 16 回			第 17 回			第 18 回		
	比例代表	選挙区	計	比例代表	選挙区	計	比例代表	選挙区	計
候補者数	65	58	123	46	78	124	38	72	110
当選人数	6	7	13	13	8	21	10	10	20
当選率	9.2%	12.1%	10.6%	28.3%	10.3%	16.9%	26.3%	13.9%	18.2%

区 分	第 19 回			第 20 回			第 21 回		
	比例代表	選 挙 区	計	比例代表	選 挙 区	計	比例代表	選 挙 区	計
候補者数	58	79	137	31	35	66	47	44	91
当選人数	11	7	18	8	7	15	12	14	26
当 選 率	19.0%	8.9%	13.1%	25.8%	20.0%	22.7%	25.5%	31.8%	28.6%

区 分	第 22 回			第 23 回		
	比例代表	選 挙 区	計	比例代表	選 挙 区	計
候補者数	45	55	100	34	71	105
当選人数	9	8	17	11	11	22
当 選 率	20.0%	14.5%	17.0%	32.4%	15.5%	21.0%

## (4) 職業別当選人数

当選人を職業別にみると、比例代表は参議院議員20人、次いで政党役員14人、医師及び団体役員3人、弁護士、会社員及びその他の職業各2人、教育家及び無職1人となっている。選挙区では参議院議員27人、政党役員17人、無職8人、その他の職業4人、教育家、医師及び会社員3人、農林業、弁護士、会計士及び団体役員各2人となっている。

## (職業別当選人)

区 分	教育家	宗教家	商 業	鉱工業	農林業	水産業	弁 護 士 (弁理士を 含む。)	会 計 士 (税理士を 含む。)	医 師 (歯科医を 含む。)	薬剤師
比例代表	1	-	-	-	-	-	2	-	3	-
選 挙 区	3	-	-	-	2	-	2	2	3	-
計	4	-	-	-	2	-	4	2	6	-

区 分	著述業	出版業	記 者	会 社 員 (重 役 を 含む。)	政党役員	団体役員	参議院 議 員	その他 の職業	無 職	合計
比例代表	-	-	-	2	14	3	20	2	1	48
選 挙 区	-	-	-	3	17	2	27	4	8	73
計	-	-	-	5	31	5	47	6	9	121

## (5) 年齢別当選人数

当選人を年齢別にみると、比例代表が最高73歳、最低30歳、平均で56歳、選挙区が最高74歳、最低30歳、平均で50歳であった。年代別では比例代表は60歳代、選挙区は50歳代が最も多くなっている。

## 4 落選人

比例代表の落選人は114人であるが、名簿届出政党等は、供託物のうち、当選人の数に2を乗じて得た数までの名簿登載者分は返還されるので、供託物没収対象名簿登載者数は73人であった。

選挙区の落選人は198人で、このうちその得票数が法定得票数に達しなかったものが132人、このうち供託物没収点に達しなかったものとして供託物を没収された者が114人であった。

## (落選人の内訳)

## ○比例代表

選挙すべき議員の数	名簿による立候補届出の数		選挙簿当日載の者数	競争率 (倍)	落選人数	供託物の没収・返還状況							
						返還				没収			
						全部返還		一部返還		一部没収		全部没収	
	名簿届出政党等の数	名簿登載者数				名簿届出政党等の数	返還対象名簿登載者数	名簿届出政党等の数	返還対象名簿登載者数	名簿届出政党等の数	没収対象名簿登載者数	名簿届出政党等の数	没収対象名簿登載者数
48	12	162	162	3.4	114	1	29	6	60	6	43	5	30

## ○選挙区

選挙すべき議員の数	候補者数		競争率 (倍)	落選人数	落選人数の内訳				
	候補者総数	選挙当日の候補者数			法定得票数に達した者の数	法定得票数に達しない者の数 候補者数に対する比率 (%)	落選人のうち供託物を没された者の数 候補者数に対する比率 (%)		
73	271	271	3.7	198	66	132	48.7	114	42.1

## (年齢別当選人数)

区 分		30～39歳	40～49歳	50～59歳	60～69歳	70歳以上	計	平均年齢
第 1 回	全国区	6 (6.0)	27 (27.0)	38 (38.0)	23 (23.0)	6 (6.0)	100 (100)	54 歳
	地方区	3 (2.0)	38 (25.3)	57 (38.0)	40 (26.7)	12 (8.0)	150 (100)	55
	計	9 (3.6)	65 (26.0)	95 (38.0)	63 (25.2)	18 (7.2)	250 (100)	55
第 2 回	全国区	3 (5.4)	22 (39.3)	19 (33.9)	11 (19.6)	1 (1.8)	56 (100)	52
	地方区	6 (7.9)	25 (32.9)	34 (44.7)	9 (11.9)	2 (2.6)	76 (100)	52
	計	9 (6.8)	47 (35.6)	53 (40.2)	20 (15.1)	3 (2.3)	132 (100)	52
第 3 回	全国区	3 (5.7)	12 (22.6)	22 (41.5)	12 (22.6)	4 (7.6)	53 (100)	55
	地方区	4 (5.3)	13 (17.4)	27 (36.0)	27 (36.0)	4 (5.3)	75 (100)	56
	計	7 (5.5)	25 (19.5)	49 (38.3)	39 (30.5)	8 (6.2)	128 (100)	56
第 4 回	全国区	2 (3.9)	17 (32.7)	19 (36.5)	9 (17.3)	5 (9.6)	52 (100)	54
	地方区	3 (4.0)	14 (18.7)	39 (52.0)	15 (20.0)	4 (5.3)	75 (100)	55
	計	5 (3.9)	31 (24.4)	58 (45.7)	24 (18.9)	9 (7.1)	127 (100)	54
第 5 回	全国区	2 (3.8)	13 (25.0)	19 (36.5)	14 (26.9)	4 (7.7)	52 (100)	56
	地方区	2 (2.7)	12 (16.0)	32 (42.7)	16 (21.3)	13 (17.3)	75 (100)	58
	計	4 (3.1)	25 (19.7)	51 (40.2)	30 (23.6)	17 (13.4)	127 (100)	57
第 6 回	全国区	3 (5.9)	9 (17.6)	22 (43.1)	16 (31.4)	1 (2.0)	51 (100)	56
	地方区	3 (3.9)	5 (6.6)	34 (44.7)	22 (29.0)	12 (15.8)	76 (100)	60
	計	6 (4.7)	14 (11.0)	56 (44.1)	38 (29.9)	13 (10.3)	127 (100)	58
第 7 回	全国区	5 (9.6)	12 (23.1)	21 (40.4)	10 (19.2)	4 (7.7)	52 (100)	54
	地方区	4 (5.3)	13 (17.3)	23 (30.7)	30 (40.0)	5 (6.7)	75 (100)	58
	計	9 (7.1)	25 (19.7)	44 (34.6)	40 (31.5)	9 (7.1)	127 (100)	56
第 8 回	全国区	7 (13.7)	11 (21.6)	14 (27.5)	15 (29.4)	4 (7.8)	51 (100)	54
	地方区	-	8 (10.7)	26 (34.7)	32 (42.6)	9 (12.0)	75 (100)	60
	計	7 (5.6)	19 (15.1)	40 (31.7)	47 (37.3)	13 (10.3)	126 (100)	58
第 9 回	全国区	3 (6.0)	11 (22.0)	24 (48.0)	8 (16.0)	4 (8.0)	50 (100)	54
	地方区	-	19 (25.3)	18 (24.0)	31 (41.3)	7 (9.4)	75 (100)	59
	計	3 (2.4)	30 (24.0)	42 (33.6)	39 (31.2)	11 (8.8)	125 (100)	56
第 10 回	全国区	4 (7.4)	17 (31.5)	20 (37.0)	10 (18.5)	3 (5.6)	54 (100)	53
	地方区	4 (5.3)	15 (19.7)	26 (34.2)	25 (32.9)	6 (7.9)	76 (100)	56
	計	8 (6.2)	32 (24.6)	46 (35.4)	35 (26.9)	9 (6.9)	130 (100)	55
第 11 回	全国区	2 (4.0)	10 (20.0)	23 (46.0)	14 (28.0)	1 (2.0)	50 (100)	55
	地方区	3 (4.0)	9 (11.8)	33 (43.4)	19 (25.0)	12 (15.8)	76 (100)	57
	計	5 (4.0)	19 (15.1)	56 (44.4)	33 (26.2)	13 (10.3)	126 (100)	56
第 12 回	全国区	2 (4.0)	11 (22.0)	23 (46.0)	9 (18.0)	5 (10.0)	50 (100)	56
	地方区	1 (1.3)	9 (11.8)	20 (26.3)	35 (46.1)	11 (14.5)	76 (100)	61
	計	3 (2.4)	20 (15.9)	43 (34.1)	44 (34.9)	16 (12.7)	126 (100)	59
第 13 回	比例代表	-	4 (8.0)	23 (46.0)	17 (34.0)	6 (12.0)	50 (100)	59
	選挙区	-	10 (13.2)	33 (43.4)	28 (36.8)	5 (6.6)	76 (100)	60
	計	-	14 (11.1)	56 (44.4)	45 (35.7)	11 (8.8)	126 (100)	60
第 14 回	比例代表	-	3 (6.0)	25 (50.0)	19 (38.0)	3 (6.0)	50 (100)	59
	選挙区	1 (1.3)	8 (10.5)	25 (32.9)	26 (34.2)	16 (21.1)	76 (100)	61
	計	1 (0.8)	11 (8.7)	50 (39.7)	45 (35.7)	19 (15.1)	126 (100)	60
第 15 回	比例代表	1 (2.0)	8 (16.0)	16 (32.0)	22 (44.0)	3 (6.0)	50 (100)	58
	選挙区	3 (3.9)	9 (11.8)	36 (47.4)	24 (31.6)	4 (5.3)	76 (100)	57
	計	4 (3.2)	17 (13.5)	52 (41.3)	46 (36.5)	7 (5.5)	126 (100)	58
第 16 回	比例代表	-	5 (10.0)	17 (34.0)	24 (48.0)	4 (8.0)	50 (100)	58
	選挙区	1 (1.3)	21 (27.3)	18 (23.4)	28 (36.7)	8 (10.4)	76 (100)	60
	計	1 (0.8)	26 (20.5)	35 (27.6)	52 (41.7)	12 (9.4)	126 (100)	59
第 17 回	比例代表	2 (4.0)	9 (18.0)	15 (30.0)	23 (46.0)	1 (2.0)	50 (100)	57
	選挙区	6 (7.9)	18 (23.7)	26 (34.2)	20 (26.3)	6 (7.9)	76 (100)	55
	計	8 (6.3)	27 (21.4)	41 (32.5)	43 (34.1)	7 (5.6)	126 (100)	55
第 18 回	比例代表	2 (4.0)	5 (10.0)	19 (38.0)	22 (44.0)	2 (4.0)	50 (100)	58
	選挙区	5 (6.6)	9 (11.8)	38 (50.0)	19 (25.0)	5 (6.6)	76 (100)	56
	計	7 (5.6)	14 (11.1)	57 (45.2)	41 (32.5)	7 (5.6)	126 (100)	57

## (年齢別当選人数(続))

区	分	30～39歳	40～49歳	50～59歳	60～69歳	70歳以上	計	平均年齢
第 19 回	比例代表	4 (8.3)	8 (16.7)	19 (39.6)	15 (31.3)	2 (4.2)	48 (100)	55
	選挙区	9 (12.3)	13 (17.8)	27 (37.0)	22 (30.1)	2 (2.7)	73 (100)	54
	計	13 (10.7)	21 (17.4)	46 (38.0)	37 (30.6)	4 (3.3)	121 (100)	55
第 20 回	比例代表	4 (8.3)	14 (29.2)	16 (33.3)	13 (27.1)	1 (2.1)	48 (100)	53
	選挙区	6 (8.2)	19 (26.0)	25 (34.2)	18 (24.7)	5 (6.8)	73 (100)	55
	計	10 (8.3)	33 (27.3)	41 (33.9)	31 (25.6)	6 (5.0)	121 (100)	54
第 21 回	比例代表	5 (10.4)	10 (20.8)	17 (35.4)	12 (25.0)	4 (8.3)	48 (100)	55
	選挙区	11 (15.1)	34 (46.6)	14 (19.2)	13 (17.8)	1 (1.4)	73 (100)	50
	計	16 (13.2)	44 (36.4)	31 (25.6)	25 (20.7)	5 (4.1)	121 (100)	52
第 22 回	比例代表	4 (8.3)	11 (22.9)	18 (37.5)	11 (22.9)	4 (8.3)	48 (100)	53
	選挙区	7 (9.6)	29 (39.7)	15 (20.5)	18 (24.7)	4 (5.5)	73 (100)	52
	計	11 (9.1)	40 (33.1)	33 (27.3)	29 (24.0)	8 (6.6)	121 (100)	53
第 23 回	比例代表	5 (10.4)	8 (16.7)	15 (31.3)	17 (35.4)	3 (6.3)	48 (100)	56
	選挙区	15 (20.5)	19 (26.0)	25 (34.2)	10 (13.7)	4 (5.5)	73 (100)	50
	計	20 (16.5)	27 (22.3)	40 (33.1)	27 (22.3)	7 (5.8)	121 (100)	53

(注) 1. 第16回の選挙区の( )書は、埼玉県選挙区で通常選挙と合併して行われた補欠選挙で外書である。  
2. ( )内は当選人計に対する割合(%)である。なお、第16回は補欠選挙の当選人を含んだ数値である。



### 第三 選挙管理及び選挙公営

#### 一 投票管理

##### 1 期日前投票所数

期日前投票所数は、市区3,443、町村1,358、計4,801であった。

使用した施設の内訳は次表のとおりである。

(期日前投票所に使用した施設の内訳)

区分	市区 町村数	期日前 投票所数	左の内訳				
			市区役所 町村役場	支所 出張所	学校・ 幼稚園	公会堂	公民館
市区	967	3,443 (141)	965 (20)	1,575 (44)	4 (－)	51 (3)	232 (4)
町村	930	1,358 (10)	799 (8)	221 (1)	1 (－)	13 (－)	73 (－)
計	1,897	4,801 (151)	1,764 (28)	1,796 (45)	5 (－)	64 (3)	305 (4)

区分	左の内訳							借上料を 要した 期日前 投票所数
	体育館 (学校以外)	集会施設	駅構内	左記以外の 公共施設	その他	うちショッピング センター等	うち商店街	
市区	22 (－)	205 (15)	6	321 (36)	62 (19)	36 (13)	－ (－)	196
町村	4 (－)	114 (－)	1	122 (1)	10 (－)	－ (－)	－ (－)	56
計	26 (－)	319 (15)	7	443 (37)	72 (19)	36 (13)	－ (－)	252

(注) ( ) 書きは駅周辺に設置されたもの

##### 2 不在者投票記載場所数

市町村の選挙管理委員会の委員長が管理する不在者投票記載場所の数と使用した施設の内訳は次表のとおりである。

区分	支所・出張所	公民館その他 の公共施設	役所・役場	その他	合計
市区	1,020	484	956	74	2,534
町村	110	133	807	13	1,063
計	1,130	617	1,763	87	3,597

##### 3 指定投票区数等

平成9年の公職選挙法改正により不在者投票が増え、従来の各投票所に不在者投票を送致する方法では処理が難しくなる地域ができることから、市町村選管が指定した一ないし数投票区において、この処理を一括して行うことができるものとされた。この指定された投票区(指定投票区)とこれに不在者投票の事務を行わせることができる投票区(指定関係投票区)の数は次表のとおりである。

区分	第23回		第22回	
	指定投票区数	指定関係投票区数	指定投票区数	指定関係投票区数
市区	829	28,913	823	28,962
町村	317	2,009	349	2,033
計	1,146	30,922	1,172	30,995

##### 4 投票所数

投票所数は、市区38,220、町村10,557、計48,777であった。これを前回と比較すると、市区976の減、町村で558の減、全体で1,534の減となっている。

(市区町村別投票所数)

区分	市区	町村	計	指数
第2回	5,621	35,197	40,818	100.0
第3回	6,876	36,219	43,095	105.6
第4回	13,817	29,187	43,004	105.4
第5回	16,346	27,452	43,798	107.3
第6回	17,193	27,308	44,501	109.0
第7回	18,235	27,229	45,464	111.4
第8回	19,442	26,859	46,301	113.4
第9回	21,159	26,539	47,698	116.9
第10回	22,853	26,137	48,990	120.0
第11回	23,572	26,256	49,828	122.1
第12回	24,151	26,379	50,530	123.8
第13回	24,841	26,428	51,269	125.6
第14回	25,315	26,424	51,739	126.8
第15回	25,906	26,337	52,243	128.0
第16回	26,574	26,198	52,772	129.3
第17回	26,894	26,218	53,112	130.1
第18回	27,429	25,988	53,417	130.9
第19回	27,673	25,766	53,439	130.9
第20回	29,211	24,079	53,290	130.6
第21回	39,346	12,396	51,742	126.8
第22回	39,196	11,115	50,311	123.3
第23回	38,220	10,557	48,777	119.5

また、投票所に使用した施設としては、集会施設が最も多く14,913(30.6%)、学校・幼稚園13,576(27.8%)、公民館6,780(13.9%)、支所・出張所946(1.9%)、体育館(学校以外のもの)930(1.9%)、公会堂923(1.9%)、市区役所・町村役場716(1.5%)の順となっている。

(投票所に使用した施設の内訳)

区分	市区町村数	投票所数	左の内訳				
			市区役所 町村役場	支所 出張所	学校・ 幼稚園	公会堂	公民館
市区	967	38,220 (164)	462 (12)	764 (11)	12,515 (66)	678 (6)	4,742 (9)
町村	930	10,557 (41)	254 (1)	182 (1)	1,061 (1)	245 (2)	2,038 (14)
計	1,897	48,777 (205)	716 (13)	946 (12)	13,576 (67)	923 (8)	6,780 (23)

区分	左の内訳							借上料を 要した 投票所数
	体育館 (学校以外)	集会施設	駅構内	左記以外の 公共施設	その他	うちショッピング センター等	うち商店街	
市区	648 (2)	10,300 (19)	2	4,670 (28)	3,439 (11)	12 (5)	38 (—)	12,436
町村	282 (—)	4,613 (17)	2	1,504 (4)	376 (1)	3 (—)	1 (—)	3,208
計	930 (2)	14,913 (36)	4	6,174 (32)	3,815 (12)	15 (5)	39 (—)	15,644

(注) ( ) 書きは駅周辺に設置されたもの

## 5 投票管理者

期日前投票所及び投票所において投票管理の職務を実際に行った投票管理者、投票管理者の職務を代理した者及び臨時に投票管理者の職務を管掌した者の数は、次表のとおりである。

(投票管理者及び同職務代理者等の数)

区分		投票管理者	職務代理者	臨時に職務を 管掌した者	計
期投 日票 前所	市区	22,119	156	1	22,276
	町村	7,613	173	22	7,808
	計	29,732	329	23	30,084
投票 所	市区	38,264	173	—	38,437
	町村	10,556	77	—	10,643
	計	48,830	250	—	49,080

## 6 投票立会人

期日前投票所及び投票所における投票立会人の数は、次表のとおりである。1期日前投票所当たり延べ人数で平均15人の人が立会人に従っている。また投票所においては1投票所当たり2人又は3人の場合がほとんどで、平均すると2.5人となる。

また、投票立会人の交替制を採用した期日前投票所数は、市区755 (21.9%)、町村316 (23.3%)、全体で1,071 (22.3%)となっている。また、交替制を採用した投票所数は、市区6,998 (18.3%)、町村750 (7.1%)、全体で7,748 (15.9%)となっている。

(投票立会人数)

区 分		投票立会人数	1投票所平均 投票立会人数	投票所数	うち交替制を採用した 投票所数
期投 日票 前所	市 区	52,240	15.2	3,443	755
	町 村	20,188	14.9	1,358	316
	計	72,428	15.1	4,801	1,071
投 票 所	市 区	94,575	2.5	38,220	6,998
	町 村	25,944	2.5	10,557	750
	計	120,519	2.5	48,777	7,748

7 投票所事務従事者

投票所事務従事者の数は、次表のとおりとなっており、期日前投票所は70.9%、投票所は81.9%が市区町村の選挙管理委員会の書記及び市区町村の職員で占められている。1期日前投票所当たりの延べ人数の平均事務従事者数は、市区34.6人、町村20.9人となっている。また、1投票所当たりの平均事務従業者数は、市区6.9人、町村5.0人となっている。

(投票所事務従事者数)

区 分		市区町村の選 挙管理委員 会の書記	市区町村の 職員	そ の 他	計	1投票所当た りの平均事務 従事者数
期投 日票 前所	市 区	16,054	63,702	39,452	119,208	34.6
	町 村	7,008	17,785	3,553	28,346	20.9
	計	23,062 (15.63)	81,487 (55.23)	43,005 (29.15)	147,554 (100.00)	30.7
投 票 所	市 区	4,118	204,171	54,668	262,957	6.9
	町 村	3,317	47,435	2,405	53,157	5.0
	計	7,435 (2.35)	251,606 (79.59)	57,073 (18.05)	316,114 (100.00)	6.5

(注) ( ) 内は合計に対する割合 (%) である。

8 繰上投票

投票の当日に投票箱を開票所に送致することができない離島その他交通不便の地では、選挙期日前に適宜期日を繰り上げて投票することができる。今回の通常選挙で繰上投票を行った市区町村の数は26 (前回26)、繰上投票をした投票区の数は81 (前回84) となっている。その内訳は次表のとおりである。

(繰上投票の期日別投票区数)

繰上投票日	7月18日	7月19日	7月20日	計	繰上投票をした 市区町村数
投票区数	13	9	59	81	26

9 投票所開閉時刻の繰上げ繰下げ

投票所は原則として午前7時に開き午後8時に閉じるが、選挙人の投票の便宜のため必要があると認められる特別の事情のある場合又は選挙人の投票に支障をきたさないと認められる特別の事情のある場合には、投票所を開く時刻を2時間以内の範囲で繰上げ又は繰下げることができ、閉じる時刻を4時間以内の範囲で繰上げることができる。

今回の通常選挙において開閉時刻の繰上げ又は繰下げを行った投票所の数は16,957 (前回15,791) で、全投票所の34.8% (前回31.4%) であった。そのうち、ほとんどが閉鎖時刻の繰上げのみを

行った投票所で、16,853カ所（99.4%）となっている。

（開閉時刻を繰上げ又は繰下げた投票所数）

開閉時刻別 市区町村別	開始時刻の繰上げのみを行った投票所数	開始時刻の繰下げのみを行った投票所数	開始時刻を繰上げを繰下げ閉鎖時刻も繰上げた投票所数	開始時刻を繰下げを繰上げ閉鎖時刻を繰上げた投票所数	閉鎖時刻の繰上げのみを行った投票所数	計	投票所総数
市区	-	-	27	13	11,025	11,065	38,220
町村	-	-	4	60	5,828	5,892	10,557
計	-	-	31	73	16,853	16,957	48,777

## 10 投票箱の送致

投票管理者は原則として、投票の当日、その投票箱等を開票管理者に送致しなければならないが、離島その他交通不便の地について、投票の当日に投票箱を送致することができない状況があると認められるときは、開票の期日までにその投票箱等を送致することができる。

今回の通常選挙において投票箱を投票の翌日以降に送致した投票所数は69であった。

（投票箱送致日別投票所数）

送致日別 市区町村別	投票の当日に送致した投票所	投票の翌日に送致した投票所	投票の翌々日以降に送致した投票所	計
市区	38,182	34	4	38,220
町村	10,526	29	2	10,557
計	48,708	63	6	48,777

## 二 開票管理

### 1 開票所数

開票所の数は、市区973、町村930、計1,903となっている。これを前回と比較すると市区で6の増、町村で16の減となっている。

次に、開票区の設定の方法については、原則として市区町村の区域によることとなっており、特別の事情等により市区町村の区域を分けあるいは数町村の区域を合わせて設けることもできることとなっているが、今回の選挙の場合、市区町村の区域を1開票区としたものは、1,894で、全体の99.5%を占めており、市区町村の区域を2以上の開票区に分けたものは、9開票区である。

（開票所数）

区分	市区	町村	計	指数
第2回	940	10,121	11,061	100.0
第3回	982	9,615	10,597	95.8
第4回	1,161	4,209	5,370	48.5
第5回	1,067	3,038	4,105	37.1
第6回	979	2,921	3,900	35.3
第7回	944	2,835	3,779	34.2
第8回	921	2,740	3,661	33.1
第9回	888	2,656	3,544	32.0
第10回	860	2,626	3,486	31.5
第11回	854	2,614	3,468	31.4
第12回	857	2,611	3,468	31.4
第13回	854	2,606	3,460	31.3
第14回	845	2,603	3,448	31.1
第15回	831	2,592	3,423	30.9
第16回	835	2,576	3,411	30.8
第17回	837	2,573	3,410	30.8
第18回	836	2,564	3,400	30.7
第19回	837	2,556	3,393	30.7
第20回	876	2,407	3,283	29.7
第21回	983	1,028	2,011	18.2
第22回	967	946	1,913	17.3
第23回	973	930	1,903	17.2

## (開票区数)

区 分	開 票 区 数	左の内訳								
		市区町村 を一開票 区とした もの数	市区町村の区域を二以上の開票区に分けた開票区の数							
			二に分け たもの	三 〃	四 〃	五 〃	六 〃	七 〃	八 〃	計
市 区	973	964	2	3	4	0	0	0	0	9
町 村	930	930	0	0	0	0	0	0	0	0
計	1,903	1,894	2	3	4	0	0	0	0	9

また、開票所に使用した施設についてみると、体育館（学校以外のもの）746（39.2%）、以下、市区役所・町村役場308（16.2%）、公民館229（12.0%）、学校・幼稚園133（7.0%）、公会堂100（5.3%）、集会施設87（4.6%）の順となっている。

## (開票所に使用した施設の数)

区 分	市 区 町 村 数	開票所数	左の内訳									借上料を 要した 開票所数
			市区役所 町村役場	支 所 出張所	学 校・ 幼 稚 園	公 会 堂	公 民 館	体 育 館 (学校以外)	集 会 会 施 設	左記以外の 公 共 施 設	そ の 他	
市 区	967	973	69	1	108	58	38	593	9	79	18	272
町 村	930	930	239	5	25	42	191	153	78	187	10	35
計	1,897	1,903	308	6	133	100	229	746	87	266	28	307

## 2 開票管理者

開票管理の職務を実際に行った開票管理者、開票管理の職務を代理した者及び臨時に開票管理者の職務を管掌した者の数は、次表のとおりである。

## (開票管理者、同職務代理者等の数)

区 分	開 票 管 理 者	職 務 代 理 者	臨 時 に 職 務 を 管 掌 し た 者	計
市 区	971	20	2	993
町 村	930	34	-	964
計	1,901	54	2	1,957

## 3 開票立会人

開票立会人の数は、比例代表8,514人、選挙区7,365人であり、1開票所当たりの平均立会人の数は、比例代表4.5人、選挙区3.9人となっている。

## (開票立会人数)

区 分	市区町村別	開 票 立 会 人 数	1 開 票 所 平 均 開 票 立 会 人 数
比例代表	市 区	5,034	5.2
	町 村	3,480	3.7
	計	8,514	4.5
選 挙 区	市 区	4,269	4.4
	町 村	3,096	3.3
	計	7,365	3.9

#### 4 開票所事務従事者

開票所事務従事者の数は、次表のとおりとなっており、市区町村の選挙管理委員会の書記及び市区町村の職員がその大部分の93.5%を占めている。1開票所当たりの平均事務従事者数は、市区186.7人（前回190.0人）、町村51.8人（前回53.3人）となっている。

（開票所事務従事者数）

事務従事者別 市区町村別	市区町村の選挙管理委員会の書記	市区町村の職員	その他	計	1開票所当たりの平均事務従事者数
市	11,093	156,053	14,497	181,643	186.7
区					
町	6,850	40,787	538	48,175	51.8
村					
計	17,943	196,840	15,035	229,818	120.8
	(7.81)	(85.65)	(6.54)	(100.00)	

（注）（ ）内は合計に対する割合（%）である。

### 三 選挙会

#### 1 選挙長及び選挙分会長

各都道府県における比例代表の選挙分会長及び選挙区選挙長の数は、それぞれ47人であるが、その選任の状況は次表のとおりである。

（選挙長及び選挙分会長の内訳）

区 分	都道府県の選挙管理委員会の委員長	同左記の委員	書記長	その他	計
比例代表選挙分会長	14	31	2	-	47
選挙区選挙長	43	2	2	-	47

#### 2 選挙立会人

比例代表の選挙分会の選挙立会人の数は147人（前回154人）、選挙区選挙会の選挙立会人の数は152人（前回154人）で各都道府県とも3人から6人となっている。

#### 3 選挙会及び選挙分会事務従事者

各都道府県の選挙会及び選挙分会の事務従事者の数は次表のとおりである。

（選挙会及び選挙分会の事務従事者数）

区 分	都道府県の選挙管理委員会の書記長及び書記	都道府県の職員	その他	1選挙会又は選挙分会当たり平均事務従事者数
比例代表	208	5	2	4.6
選挙区	210	5	2	4.6

### 四 選挙公営

#### 1 選挙公報

選挙公報の掲載申請をしたものは、比例代表において名簿届出政党等12、選挙区において候補者271人となっている。

選挙公報の配布世帯数は、比例代表、選挙区いずれも54,181,843世帯であり、前回の比例代表52,438,279世帯よりそれぞれ3.3%増加している。また、印刷部数については、比例代表57,965,505、選挙区57,957,205部である。

新聞折込みによる配布の特例を採用した団体の数は、485となっており、前回の544団体に比較すると11%の減少を示している。

## 2 ポスター掲示場

ポスター掲示場の設置状況は、次表のとおりである。

(ポスター掲示場数)

区 分	市 区	町 村	計
設 置 総 数 (A)	252,965	63,840	316,805
投 票 区 数 (B)	38,220	10,557	48,777
1 投票区平均設置数 $\frac{(A)}{(B)}$	6.6	6.0	6.5

## 3 個人演説会

### (1) 施設数

候補者が公職選挙法第161条の規定により、個人演説会の会場として使用することができた公営施設の数に次表のとおりである。

(個人演説会の会場として使用することができた施設数)

区 分	学校及び公民館		公会堂	市区町村の選挙管理委員会の指定した施設					合 計
	学 校	公 民 館		社 寺	農 業 協 同 組 合	商 工 会 議 所	そ の 他	計	
市 区	36,802	9,063	2,231	4	2	6	14,764	14,776	62,872
町 村	5,296	2,650	332	-	4	5	4,349	4,358	12,636
計	42,098	11,713	2,563	4	6	11	19,113	19,134	75,508

### (2) 施設使用度数

候補者は、上記の施設を1箇所1回に限り無料（公営）で使用することができ、2回以上使用する場合は、候補者が使用料を負担することになっている。会場使用の延回数、公費負担、候補者負担に区分すると、比例代表では、公費負担307回（98.4%）、候補者負担5回（1.6%）、選挙区では公費負担1,549回（98.4%）、候補者負担25回（1.6%）であり、ほとんどが公費負担である。

(個人演説会の負担区別施設使用度数)

区分		学校及び公民館		公会堂		市区町村の選挙管理委員会の指定した施設		合計	
		公費負担	候補者負担	公費負担	候補者負担	公費負担	候補者負担	公費負担	候補者負担
比例代表	市 区	77	-	90	-	87	2	254	2
	町 村	21	-	7	-	25	3	53	3
	計	98	-	97	-	112	5	307	5
選挙区	市 区	460	6	315	7	565	9	1,340	22
	町 村	72	1	36	1	101	1	209	3
	計	532	7	351	8	666	10	1,549	25

また、前回までの通常選挙結果と比較すると次表のとおりである。

(個人演説会の施設使用度数)

区 分	施設総数 (A)	延 会 場 使 用 度 数			施設使用率 (%) $\frac{(B)}{(A)}$	
		公費負担	候補者負担	(B) 合計		
第2回	全国区	42,751	6,153	62	6,215	14.5
	地方区	同上	10,267	136	10,403	24.4
第3回	全国区	44,437	3,121	64	3,185	7.2
	地方区	同上	4,109	136	4,245	9.6
第4回	全国区	48,315	4,725	49	4,774	9.9
	地方区	同上	5,434	126	5,560	11.5
第5回	全国区	50,056	1,824	12	1,836	3.7
	地方区	同上	4,183	86	4,269	8.5
第6回	全国区	48,711	2,271	36	2,307	4.7
	地方区	同上	4,283	174	4,457	9.1
第7回	全国区	52,221	2,440	31	2,471	4.7
	地方区	同上	3,664	98	3,762	7.2
第8回	全国区	51,255	2,117	36	2,153	4.2
	地方区	同上	3,230	148	3,378	6.6
第9回	全国区	53,132	1,456	16	1,472	2.8
	地方区	同上	2,356	16	2,372	4.5
第10回	全国区	56,693	2,290	11	2,301	4.1
	地方区	同上	3,401	30	3,431	6.1
第11回	全国区	57,759	2,205	68	2,273	3.9
	地方区	同上	3,576	23	3,599	6.2
第12回	全国区	66,196	2,095	8	2,103	3.2
	地方区	同上	2,260	15	2,275	3.4
第13回	選挙区	72,314	3,126	62	3,188	4.4
第14回	選挙区	72,593	2,709	14	2,723	3.8
第15回	選挙区	74,936	3,177	27	3,204	4.3
第16回	選挙区	78,280	2,913	18	2,931	3.7
第17回	選挙区	78,778	2,791	43	2,834	3.6
第18回	選挙区	77,768	2,828	32	2,860	3.7
第19回	比例代表	79,488	482	3	485	0.6
	選挙区	同上	2,187	25	2,212	2.8
第20回	比例代表	78,935	452	8	460	0.6
	選挙区	同上	2,054	30	2,084	2.6
第21回	比例代表	78,442	480	7	487	0.6
	選挙区	同上	1,762	25	1,787	2.3
第22回	比例代表	76,784	371	3	374	0.5
	選挙区	同上	1,717	28	1,745	2.3
第23回	比例代表	75,508	307	5	312	0.4
	選挙区	同上	1,549	25	1,574	2.1

#### 4 新聞広告

新聞広告の掲載延回数、比例代表50回、選挙区1,355回であり、比例代表においては、名簿届出政党等1団体当たり4.17回、選挙区においては候補者1人当たり5回（法定5回）である。

#### 5 政見放送

##### (1) テレビジョン放送

参議院議員通常選挙において名簿届出政党等又は候補者が行うことができるテレビ政見放送の回数は、比例代表名簿届出政党等については日本放送協会の放送により名簿登載者数に応じて2回から8回、選挙区候補者については日本放送協会の放送により2回及び基幹放送事業者の放送により1回から4回となっている。

今回は、比例代表では、12の名簿届出政党等がそれぞれ所定の回数ずつ行った。また、名簿届出政党等はその選択により、政見放送に手話通訳及び字幕を付すことができることとされており、すべての政党等が手話通訳及び字幕を付した。選挙区では、271人の候補者が日本放送協会の放送により延べ542回、基幹放送事業者の放送により延べ760回行った。



比例代表の放送時間は、午前9時05分から午前10時00分までと午後10時55分から午後11時50分までの2回であり、選挙区の放送時間帯別放送回数についてみると、日本放送協会の放送では午前7時台が61回で39.1%を占め、また午後6時台が42回（26.9%）で、早朝及び夕刻に二分されている。基幹放送事業者の放送では、午前10時台の26回（16.7%）、午後3時台の27回（17.3%）が、それぞれ午前、午後のピークをなしているが、比較的1日中に分散している。

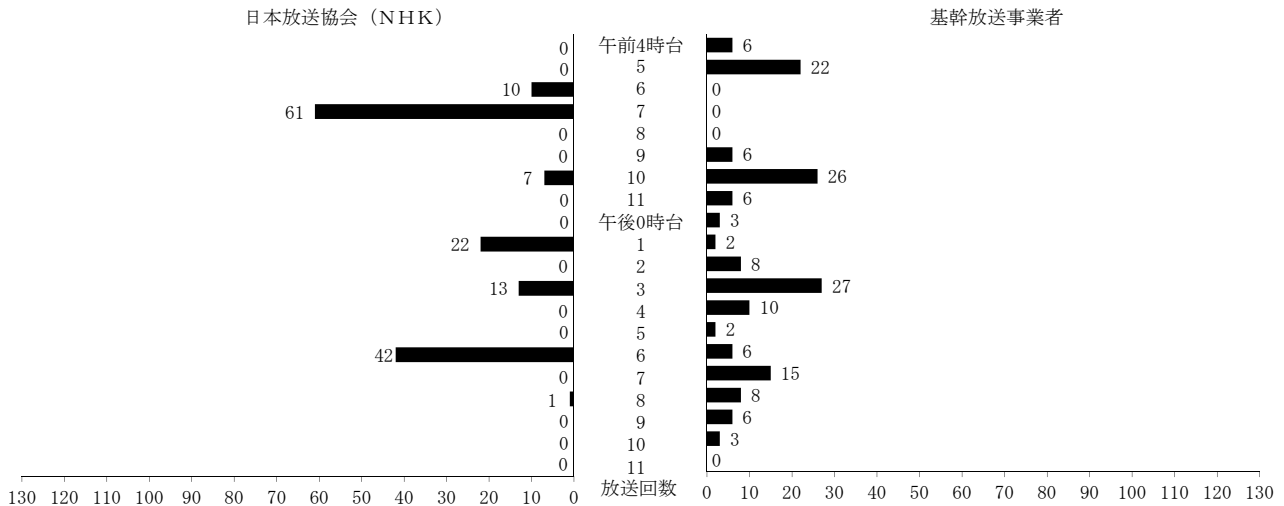

（注）放送回数は、放送時刻により計算した。

## （2） ラジオ放送

比例代表では、12の名簿届出政党等が日本放送協会の放送により名簿登載者の数に応じそれぞれ1回から4回、選挙区では、日本放送協会の放送により271人の候補者がそれぞれ2回、基幹放送事業者の放送により270人の候補者がそれぞれ1回（ただし、茨城県、東京都については3回）行った。

## 6 負担公営

### （1） 選挙運動用自動車の使用の公営

候補者は、公職選挙法第141条の規定により、主として選挙運動のために、比例代表にあつては名簿登載者1人につき自動車2台、選挙区にあつては候補者1人につき自動車1台を使用できることとされているが、この使用に要する経費を一定額の範囲内で国庫が負担するものである。ただし、比例代表選挙においては、得票順位が当該政党等の当選人の数の2倍に相当する順位まででない場合、選挙区においては供託物が没収される候補者については負担されないものである。

その使用の形態としては、一般運送契約による場合とそれ以外の場合とがあり、その状況を見ると次表のとおりである。

### （選挙運動用自動車の使用の公営の状況）

比例代表

（単位：人、千円、%）

	一般運送契約によるもの	左記以外のもの		
		自動車借入れ	燃料の供給	運転手の雇用
候補者数 (A)	3	79	57	62
契約金額 (B)	4,574	28,399	7,852	23,054
候補者1人当たり平均契約金額 (B)/(A)	1,525	359	138	372
請求金額 (C)	4,375	27,808	7,824	22,814
候補者1人当たり平均請求金額 (C)/(A)	1,458	352	137	368
候補者1人当たり負担率 (C)/(B)	95.6	97.9	99.6	99.0

選挙区

(単位：人、千円、%)

	一般運送契約 によるもの	左記以外のもの		
		自動車借入れ	燃料の供給	運転手の雇用
候補者数 (A)	7	140	122	138
契約金額 (B)	6,972	33,184	11,305	29,547
候補者1人当たり平均契約金額 (B)/(A)	996	237	93	214
請求金額 (C)	6,708	32,364	9,089	27,823
候補者1人当たり平均請求金額 (C)/(A)	958	231	75	202
候補者1人当たり負担率 (C)/(B)	96.2	97.5	80.4	94.2

## (2) 通常葉書の作成の公営

候補者は、公職選挙法第142条の規定により、通常葉書の作成に要する経費を一定額の範囲内で国庫が負担するが、その作成の状況は、次表のとおりである。ただし、比例代表選挙においては、得票順位が当該政党等の当選人の数の2倍に相当する順位まででない場合、選挙区においては供託物が没収される候補者については、負担されないものである。

## (通常葉書の作成の公営の状況)

(単位：人、千円、%)

		比例代表	選挙区
候補者数 (A)		85	155
契約金額 (B)		82,971	62,710
候補者1人当たり平均契約金額 (B)/(A)		976	405
請求金額 (C)		72,976	55,925
候補者1人当たり平均請求金額 (C)/(A)		859	361
候補者1人当たり負担率 (C)/(B)		88.0	89.2

## (3) 選挙運動用ビラの作成の公営

候補者は、公職選挙法第142条の規定により、選挙運動用ビラを一定の場所で頒布できるとされており、このビラの作成に要する経費を一定額の範囲内で国庫が負担するが、その作成の状況は、次表のとおりである。ただし、比例代表選挙においては、得票順位が当該政党等の当選人の数の2倍に相当する順位まででない場合、選挙区においては供託物が没収される候補者については、負担されないものである。

## (選挙運動用ビラの作成の公営の状況)

(単位：人、千円、%)

		比例代表	選挙区
候補者数 (A)		77	156
契約金額 (B)		104,488	165,854
候補者1人当たり平均契約金額 (B)/(A)		1,357	1,063
請求金額 (C)		90,577	153,878
候補者1人当たり平均請求金額 (C)/(A)		1,176	986
候補者1人当たり負担率 (C)/(B)		86.7	92.8

## (4) 選挙事務所の立札及び看板の類の作成の公営

候補者は、公職選挙法第143条の規定により、選挙事務所の立札及び看板の類の作成に要する経費を一定額の範囲内で国庫が負担するが、その作成の状況は、次表のとおりである。ただし、比例代表選挙においては、得票順位が当該政党等の当選人の数の2倍に相当する順位まででない場合、選挙区においては供託物が没収される候補者については、負担されないものである。

## (選挙事務所の立札及び看板の類の作成の公営の状況)

(単位：人、千円、%)

		比例代表	選挙区
候補者数	(A)	68	155
契約金額	(B)	11,213	40,858
候補者1人当たり平均契約金額	(B)/(A)	165	264
請求金額	(C)	9,420	36,200
候補者1人当たり平均請求金額	(C)/(A)	139	234
候補者1人当たり負担率	(C)/(B)	84.0	88.6

## (5) 選挙運動用自動車等に取り付ける立札及び看板の類の作成の公営

候補者は、公職選挙法第143条の規定により、選挙運動用自動車等に取り付ける立札及び看板の類の作成に要する経費を一定額の範囲内で国庫が負担するが、その作成の状況は、次表のとおりである。ただし、比例代表選挙においては、得票順位が当該政党等の当選人の数の2倍に相当する順位まででない場合、選挙区においては供託物が没収される候補者については、負担されないものである。

## (選挙運動用自動車等に取り付ける立札及び看板の類の作成の公営の状況)

(単位：人、千円、%)

		比例代表	選挙区
候補者数	(A)	83	156
契約金額	(B)	30,774	30,666
候補者1人当たり平均契約金額	(B)/(A)	371	197
請求金額	(C)	29,786	29,012
候補者1人当たり平均請求金額	(C)/(A)	359	186
候補者1人当たり負担率	(C)/(B)	96.8	94.6

## (6) 選挙運動用ポスターの作成の公営

候補者は、公職選挙法第143条の規定により、選挙運動用ポスターの作成に要する経費を一定額の範囲内で国庫が負担するが、その作成の状況は、次表のとおりである。ただし、比例代表選挙においては、得票順位が当該政党等の当選人の数の2倍に相当する順位まででない場合、選挙区においては供託物が没収される候補者については、負担されないものである。

## (選挙運動用ポスターの作成の公営の状況)

(単位：人、千円、%)

		比例代表	選挙区
候補者数	(A)	80	156
契約金額	(B)	204,573	226,977
候補者1人当たり平均契約金額	(B)/(A)	2,557	1,455
請求金額	(C)	165,583	202,074
候補者1人当たり平均請求金額	(C)/(A)	2,070	1,295
候補者1人当たり負担率	(C)/(B)	80.9	89.0

## (7) 個人演説会場の立札及び看板の類の作成の公営

選挙区の候補者は、公職選挙法第164条の2の規定により、個人演説会場の立札及び看板の類の作成に要する経費を一定額の範囲内で国庫が負担するが、その作成の状況は、次表のとおりである。ただし、供託物が没収される候補者については、負担されないものである。

## (個人演説会場の立札及び看板の類の作成の公営の状況)

(単位：人、千円、%)

		選挙区
候補者数	(A)	142
契約金額	(B)	23,144
候補者1人当たり平均契約金額	(B)/(A)	163
請求金額	(C)	22,456
候補者1人当たり平均請求金額	(C)/(A)	158
候補者1人当たり負担率	(C)/(B)	97.0

**第四 選挙運動費用**

各候補者の選挙運動費用支出額を中央選挙管理会又は各都道府県選挙管理委員会に提出された報告書によって見ると、比例代表では、法定費用52,000,000円に対し、最高は32,934,819円、最低は0円であり、また、全候補者の1人当たりの平均支出額は9,689,259円であった。選挙区では、法定選挙運動費用に対する最高割合は、愛知県選出議員選挙の法定費用59,250,000円に対する43,432,261円であった（前回沖縄県、法定費用37,693,300円に対する34,817,463円）。

**第五 政党その他の政治団体の政治活動**

総務大臣の確認書の交付を受けた政治団体は12団体であり、これらの政党が開催した政談演説会の回数は、自由民主党28回、民主党17回、日本維新の会4回、公明党11回、みんなの党1回、生活の党2回、日本共産党15回、社会民主党10回、幸福実現党2回、計90回であった。なお、今回の通常選挙において、推薦団体として届出のあった団体は、選挙区で愛知県及び京都府において各1団体ずつ、計2団体であった。

## 第六 選挙争訟及び選挙犯罪

### 一 選挙争訟

今回の通常選挙については、選挙無効訴訟が88件（うち、いわゆる定数訴訟は55件）提起された。

#### (選挙無効訴訟一覧)

選挙別	訴訟の種類	関係選挙管理委員会	件数 (※)	うち定数訴訟
比例代表	選挙無効訴訟	中央選挙管理委員会	16	—
選挙区	〃	北海道選挙管理委員会	2	1
〃	〃	青森県選挙管理委員会	1	1
〃	〃	岩手県選挙管理委員会	1	1
〃	〃	宮城県選挙管理委員会	1	1
〃	〃	秋田県選挙管理委員会	1	1
〃	〃	山形県選挙管理委員会	1	1
〃	〃	福島県選挙管理委員会	1	1
〃	〃	茨城県選挙管理委員会	2	1
〃	〃	栃木県選挙管理委員会	1	1
〃	〃	群馬県選挙管理委員会	1	1
〃	〃	埼玉県選挙管理委員会	2	1
〃	〃	千葉県選挙管理委員会	2	1
〃	〃	東京都選挙管理委員会	9	4
〃	〃	神奈川県選挙管理委員会	3	2
〃	〃	新潟県選挙管理委員会	1	1
〃	〃	富山県選挙管理委員会	1	1
〃	〃	石川県選挙管理委員会	1	1
〃	〃	福井県選挙管理委員会	1	1
〃	〃	山梨県選挙管理委員会	2	1
〃	〃	長野県選挙管理委員会	1	1
〃	〃	岐阜県選挙管理委員会	1	1
〃	〃	静岡県選挙管理委員会	1	1
〃	〃	愛知県選挙管理委員会	2	1
〃	〃	三重県選挙管理委員会	2	1
〃	〃	滋賀県選挙管理委員会	1	1
〃	〃	京都府選挙管理委員会	1	1
〃	〃	大阪府選挙管理委員会	2	1
〃	〃	兵庫県選挙管理委員会	1	1
〃	〃	奈良県選挙管理委員会	2	1
〃	〃	和歌山県選挙管理委員会	1	1
〃	〃	鳥取県選挙管理委員会	1	1
〃	〃	島根県選挙管理委員会	1	1
〃	〃	岡山県選挙管理委員会	2	2
〃	〃	広島県選挙管理委員会	2	2
〃	〃	山口県選挙管理委員会	1	1
〃	〃	徳島県選挙管理委員会	1	1
〃	〃	香川県選挙管理委員会	2	2
〃	〃	愛媛県選挙管理委員会	2	2
〃	〃	高知県選挙管理委員会	1	1
〃	〃	福岡県選挙管理委員会	3	1
〃	〃	佐賀県選挙管理委員会	1	1
〃	〃	長崎県選挙管理委員会	3	2
〃	〃	熊本県選挙管理委員会	1	1
〃	〃	大分県選挙管理委員会	1	1
〃	〃	宮崎県選挙管理委員会	2	1
〃	〃	鹿児島県選挙管理委員会	1	1
〃	〃	沖縄県選挙管理委員会	1	1

(※) 共同被告となっている訴訟等があるため、合計は選挙無効訴訟件数（88件）と一致しない。

## 二 選挙犯罪

選挙違反の状況は、次表のとおりである。

(選挙犯罪件数等)

区	分	検挙件数	検挙人員	左記のうち買収、利害誘導によるもの	
				検挙件数	検挙人員
第2回	全 地 計	8,384	11,606	1,692	3,365
		3,180	4,785	962	1,957
		11,564	16,391	2,654	5,322
第3回	全 地 計	4,463	7,076	2,338	4,353
		1,271	2,452	933	1,909
		5,734	9,528	3,271	6,262
第4回	全 地 計	4,445	7,072	1,088	2,792
		2,125	3,648	652	1,718
		6,570	10,720	1,740	4,510
第5回	全 地 計	5,077	7,270	1,656	2,726
		1,930	2,712	660	1,089
		7,007	9,982	2,316	3,815
第6回	全 地 計	8,978	14,820	3,025	8,258
		3,411	5,309	1,379	3,032
		12,389	20,129	4,404	11,290
第7回	全 地 計	7,638	11,247	2,935	5,775
		1,305	2,717	596	1,801
		8,943	13,964	3,531	7,576
第8回	全 地 計	5,163	7,621	1,854	3,721
		1,432	2,068	893	1,283
		6,595	9,689	2,747	5,004
第9回	全 地 計	3,066	4,308	994	1,494
		1,194	1,921	834	1,452
		4,260	6,229	1,828	2,946
第10回	全 地 計	4,036	6,788	1,765	3,771
		1,285	3,119	911	2,510
		5,321	9,907	2,676	6,281
第11回	全 地 計	1,615	2,959	645	1,675
		1,129	2,078	804	1,597
		2,744	5,037	1,449	3,272
第12回	全 地 計	1,723	2,810	1,013	1,674
		223	545	87	333
		1,946	3,355	1,100	2,007
第13回	比 例 選 挙 計	88	135	43	69
		300	916	118	363
		388	1,051	161	432
第14回	比 例 選 挙 計	23	30	13	13
		250	694	186	564
		273	724	199	577
第15回	比 例 選 挙 計	43	62	8	8
		454	1,323	307	1,005
		497	1,385	315	1,013
第16回	比 例 選 挙 計	52	96	24	33
		391	921	277	692
		443	1,017	303	725
第17回	比 例 選 挙 計	9	13	6	8
		337	468	278	382
		346	481	284	390
第18回	比 例 選 挙 計	56	120	33	91
		177	406	102	271
		233	526	135	362
第19回	比 例 選 挙 計	263	478	123	268
		210	391	139	291
		473	869	262	559
第20回	比 例 選 挙 計	242	325	118	230
		165	74	85	36
		407	399	203	266
第21回	比 例 選 挙 計	61	82	2	7
		95	155	65	129
		156	237	67	136
第22回	比 例 選 挙 計	131	200	77	124
		89	139	42	111
		220	339	119	235
第23回	比 例 選 挙 計	82	106	32	44
		51	64	29	41
		133	170	61	85

(注) 数値は、第2回は期日後1ヶ月、第3回から第9回までは期日後3ヶ月、第10回からは期日後90日のものである。

# 第二編 選挙の統計





## 1 選挙人名簿登録者数及び在外選挙人名簿登録者数に関する調

## (1) 選挙時登録日現在選挙人名簿登録者数

(25. 7. 3現在)

都 府 道 県	市 区			町 村			合 計		
	男	女	計	男	女	計	男	女	計
北海道	1,739,437	1,998,215	3,737,652	415,937	459,045	874,982	2,155,374	2,457,260	4,612,634
	407,615	468,953	876,568	129,312	142,200	271,512	536,927	611,153	1,148,080
	400,798	447,522	848,320	117,671	127,543	245,214	518,469	575,065	1,093,534
	753,877	813,579	1,567,456	168,977	177,391	346,368	922,854	990,970	1,913,824
青森県	381,704	438,878	820,582	42,394	48,486	90,880	424,098	487,364	911,462
	357,756	396,651	754,407	97,783	105,495	203,278	455,539	502,146	957,685
	618,101	663,053	1,281,154	168,307	177,933	346,240	786,408	840,986	1,627,394
	1,095,218	1,106,637	2,201,855	115,356	116,850	232,206	1,210,574	1,223,487	2,434,061
岩手県	698,004	713,063	1,411,067	112,066	112,572	224,638	810,070	825,635	1,635,705
	677,813	705,825	1,383,638	122,494	125,193	247,687	800,307	831,018	1,631,325
	2,747,164	2,738,591	5,485,755	212,032	213,870	425,902	2,959,196	2,952,461	5,911,657
	2,444,809	2,456,965	4,901,774	92,854	96,498	189,352	2,537,663	2,553,463	5,091,126
宮城県	5,295,898	5,471,549	10,767,447	36,319	35,843	72,162	5,332,217	5,507,392	10,839,609
	3,571,225	3,567,930	7,139,155	123,292	128,200	251,492	3,694,517	3,696,130	7,390,647
	904,039	980,389	1,884,428	34,071	36,456	70,527	938,110	1,016,845	1,954,955
	393,216	429,294	822,510	36,228	40,597	76,825	429,444	469,891	899,335
山形県	390,180	428,054	818,234	61,181	67,890	129,071	451,361	495,944	947,305
	272,083	295,360	567,443	40,895	44,203	85,098	312,978	339,563	652,541
	288,893	307,123	596,016	51,939	53,899	105,838	340,832	361,022	701,854
	672,278	718,778	1,391,056	177,687	189,992	367,679	849,965	908,770	1,758,735
福島県	685,737	738,860	1,424,597	127,124	134,557	261,681	812,861	873,417	1,686,278
	1,415,226	1,473,161	2,888,387	95,309	99,416	194,725	1,510,535	1,572,577	3,083,112
	2,793,540	2,804,980	5,598,520	157,048	158,425	315,473	2,950,588	2,963,405	5,913,993
	635,396	678,730	1,314,126	92,127	99,949	192,076	727,523	778,679	1,506,202
茨城県	517,382	543,083	1,060,465	30,801	32,186	62,987	548,183	575,269	1,123,452
	943,749	1,047,808	1,991,557	53,628	58,865	112,493	997,377	1,106,673	2,104,050
	3,356,189	3,643,371	6,999,560	73,767	81,085	154,852	3,429,956	3,724,456	7,154,412
	2,058,135	2,287,521	4,345,656	106,380	115,906	222,286	2,164,515	2,403,427	4,567,942
栃木県	425,586	481,015	906,601	115,715	130,279	245,994	541,301	611,294	1,152,595
	303,584	345,799	649,383	88,528	102,190	190,718	392,112	447,989	840,101
	165,726	184,935	350,661	62,494	70,261	132,755	228,220	255,196	483,416
	246,726	276,396	523,122	30,891	35,009	65,900	277,617	311,405	589,022
群馬県	702,965	775,025	1,477,990	47,992	53,706	101,698	750,957	828,731	1,579,688
	1,044,304	1,140,247	2,184,551	71,135	77,665	148,800	1,115,439	1,217,912	2,333,351
	534,404	611,074	1,145,478	24,164	28,259	52,423	558,568	639,333	1,197,901
	228,915	257,448	486,363	79,197	88,119	167,316	308,112	345,567	653,679
埼玉県	331,305	365,128	696,433	63,339	69,764	133,103	394,644	434,892	829,536
	499,063	573,433	1,072,496	55,179	62,646	117,825	554,242	636,079	1,190,321
	234,030	272,463	506,493	58,917	67,500	126,417	292,947	339,963	632,910
	1,682,432	1,930,283	3,612,715	254,673	283,513	538,186	1,937,105	2,213,796	4,150,901
千葉県	263,337	303,712	567,049	56,868	64,776	121,644	320,205	368,488	688,693
	484,098	567,513	1,051,611	56,377	64,720	121,097	540,475	632,233	1,172,708
	551,959	642,027	1,193,986	140,278	157,706	297,984	692,237	799,733	1,491,970
	437,865	501,204	939,069	23,002	25,614	48,616	460,867	526,818	987,685
東京都	359,650	416,913	776,563	74,085	83,510	157,595	433,735	500,423	934,158
	565,541	663,815	1,229,356	80,577	89,282	169,859	646,118	753,097	1,399,215
	414,211	441,836	856,047	123,988	126,496	250,484	538,199	568,332	1,106,531
	45,991,163	49,114,189	95,105,352	4,600,378	4,961,560	9,561,938	50,591,541	54,075,749	104,667,290

## 1 選挙人名簿登録者数及び在外選挙人名簿登録者数に関する調 (続)

## (2) 補正登録により登録された者の数

都 府	道 県	市 区			町 村			合 計			
		男	女	計	男	女	計	男	女	計	
北 青 宮 秋	海 道	道	1	1	2	—	—	—	1	1	2
		森	—	—	—	—	—	—	—	—	—
		手	—	—	—	—	—	—	—	—	—
		城	—	—	—	—	—	—	—	—	—
山 福 茨 栃 群	山 道	田	—	—	—	2	1	3	2	1	3
		形	—	—	—	—	—	—	—	—	—
		島	1	5	6	7	6	13	8	11	19
		城	4	6	10	—	—	—	4	6	10
埼 千 東 神 新	奈 豆	木	—	—	—	—	—	—	—	—	—
		馬	1	—	1	—	1	1	1	1	2
		玉	4	2	6	—	—	—	4	2	6
		葉	2	—	2	—	—	—	2	—	2
富 石 福 山 長	山 道	京	11	10	21	—	—	—	11	10	21
		川	1	2	3	—	—	—	1	2	3
		潟	—	1	1	—	—	—	—	1	1
		山	—	—	—	—	—	—	—	—	—
岐 静 愛 三 滋	山 道	川	2	—	2	—	—	—	2	—	2
		井	—	—	—	1	—	1	1	—	1
		梨	—	—	—	—	—	—	—	—	—
		野	1	1	2	2	1	3	3	2	5
京 大 兵 奈 和	山 道	阜	1	1	2	—	—	—	1	1	2
		岡	3	3	6	—	—	—	3	3	6
		知	3	3	6	—	1	1	3	4	7
		重	—	—	—	—	—	—	—	—	—
鳥 島 岡 広 山	山 道	賀	—	—	—	—	—	—	—	—	—
		都	—	—	—	—	—	—	—	—	—
		阪	3	2	5	—	—	—	3	2	5
		庫	1	—	1	—	—	—	1	—	1
徳 香 愛 高 福	山 道	良	—	—	—	—	—	—	—	—	—
		山	—	—	—	—	—	—	—	—	—
		取	—	—	—	—	—	—	—	—	—
		根	—	—	—	1	1	2	1	1	2
佐 長 熊 大 宮	山 道	山	1	—	1	—	—	—	1	—	1
		島	3	—	3	—	—	—	3	—	3
		口	—	—	—	—	—	—	—	—	—
		島	—	—	—	—	—	—	—	—	—
鹿 沖	山 道	川	1	1	2	—	—	—	1	1	2
		媛	—	—	—	7	7	14	7	7	14
		知	7	—	7	1	2	3	8	2	10
		岡	13	10	23	—	—	—	13	10	23
合 計	計	賀	—	—	—	—	—	—	—	—	—
		崎	—	—	—	—	—	—	—	—	—
		本	—	—	—	1	—	1	1	—	1
		分	—	—	—	—	—	—	—	—	—
鹿 沖	山 道	宮	—	—	—	—	—	—	—	—	—
		崎	—	—	—	—	—	—	—	—	—
合 計	計	島	—	1	1	—	—	—	—	1	1
		縄	—	1	1	—	2	2	—	3	3
合 計	計	64	50	114	22	22	44	86	72	158	

## 1 選挙人名簿登録者数及び在外選挙人名簿登録者数に関する調 (続)

## (3) 公示日前日現在在外選挙人名簿登録者数

都 府 道 県	市 区			町 村			合 計		
	男	女	計	男	女	計	男	女	計
北海道	北 809	1,185	1,994	364	416	780	1,173	1,601	2,774
	青 125	263	388	40	64	104	165	327	492
	岩 200	301	501	63	74	137	263	375	638
	宮 409	585	994	93	115	208	502	700	1,202
山形県	秋 172	245	417	13	23	36	185	268	453
	山 223	266	489	68	91	159	291	357	648
	福 507	572	1,079	165	191	356	672	763	1,435
	次 871	866	1,737	56	76	132	927	942	1,869
福島県	栃 555	548	1,103	65	69	134	620	617	1,237
	群 467	536	1,003	101	134	235	568	670	1,238
	埼 2,825	2,721	5,546	118	155	273	2,943	2,876	5,819
	千 3,510	3,097	6,607	54	70	124	3,564	3,167	6,731
東京都	東 13,642	13,572	27,214	37	47	84	13,679	13,619	27,298
	神 6,632	6,040	12,672	153	203	356	6,785	6,243	13,028
	新 399	628	1,027	12	19	31	411	647	1,058
富山県	山 278	253	531	13	29	42	291	282	573
	石 175	275	450	22	24	46	197	299	496
	福 146	174	320	15	20	35	161	194	355
	山 267	286	553	44	56	100	311	342	653
岐阜県	長 555	610	1,165	217	211	428	772	821	1,593
	岐 426	511	937	57	68	125	483	579	1,062
	静 1,356	1,318	2,674	78	88	166	1,434	1,406	2,840
	愛 2,689	2,308	4,997	108	127	235	2,797	2,435	5,232
滋賀県	三 484	469	953	63	78	141	547	547	1,094
	滋 437	386	823	27	24	51	464	410	874
	京 837	940	1,777	36	46	82	873	986	1,859
大阪府	大 2,537	2,908	5,445	46	60	106	2,583	2,968	5,551
	兵 1,755	1,950	3,705	45	62	107	1,800	2,012	3,812
	奈 345	382	727	81	112	193	426	494	920
	和 180	249	429	102	152	254	282	401	683
鳥取県	島 70	130	200	50	68	118	120	198	318
	根 99	186	285	28	44	72	127	230	357
	岡 408	540	948	31	46	77	439	586	1,025
	山 725	1,033	1,758	69	91	160	794	1,124	1,918
徳島県	山 407	565	972	35	56	91	442	621	1,063
	徳 123	171	294	34	50	84	157	221	378
	香 213	254	467	45	57	102	258	311	569
	愛 316	398	714	68	71	139	384	469	853
高知県	高 143	241	384	179	195	374	322	436	758
	福 1,053	1,575	2,628	160	214	374	1,213	1,789	3,002
	佐 185	281	466	72	79	151	257	360	617
長野県	長 324	545	869	30	47	77	354	592	946
	熊 570	792	1,362	239	259	498	809	1,051	1,860
	大 181	303	484	21	16	37	202	319	521
	宮 190	317	507	41	45	86	231	362	593
鹿児島県	鹿 469	642	1,111	72	76	148	541	718	1,259
	沖 993	1,337	2,330	715	925	1,640	1,708	2,262	3,970
合 計	50,282	53,754	104,036	4,245	5,243	9,488	54,527	58,997	113,524

## 1 選挙人名簿登録者数及び在外選挙人名簿登録者数に関する調 (続)

## (4) 選挙時登録日現在選挙人名簿登録者数及び公示日前日現在在外選挙人名簿登録者数

都 府 道 県	市 区			町 村			合 計		
	男	女	計	男	女	計	男	女	計
北海道	1,740,246	1,999,400	3,739,646	416,301	459,461	875,762	2,156,547	2,458,861	4,615,408
	407,740	469,216	876,956	129,352	142,264	271,616	537,092	611,480	1,148,572
	400,998	447,823	848,821	117,734	127,617	245,351	518,732	575,440	1,094,172
	754,286	814,164	1,568,450	169,070	177,506	346,576	923,356	991,670	1,915,026
青森県	381,876	439,123	820,999	42,407	48,509	90,916	424,283	487,632	911,915
	357,979	396,917	754,896	97,851	105,586	203,437	455,830	502,503	958,333
	618,608	663,625	1,282,233	168,472	178,124	346,596	787,080	841,749	1,628,829
	1,096,089	1,107,503	2,203,592	115,412	116,926	232,338	1,211,501	1,224,429	2,435,930
岩手県	698,559	713,611	1,412,170	112,131	112,641	224,772	810,690	826,252	1,636,942
	678,280	706,361	1,384,641	122,595	125,327	247,922	800,875	831,688	1,632,563
	2,749,989	2,741,312	5,491,301	212,150	214,025	426,175	2,962,139	2,955,337	5,917,476
	2,448,319	2,460,062	4,908,381	92,908	96,568	189,476	2,541,227	2,556,630	5,097,857
宮城県	5,309,540	5,485,121	10,794,661	36,356	35,890	72,246	5,345,896	5,521,011	10,866,907
	3,577,857	3,573,970	7,151,827	123,445	128,403	251,848	3,701,302	3,702,373	7,403,675
	904,438	981,017	1,885,455	34,083	36,475	70,558	938,521	1,017,492	1,956,013
	393,494	429,547	823,041	36,241	40,626	76,867	429,735	470,173	899,908
福島県	390,355	428,329	818,684	61,203	67,914	129,117	451,558	496,243	947,801
	272,229	295,534	567,763	40,910	44,223	85,133	313,139	339,757	652,896
	289,160	307,409	596,569	51,983	53,955	105,938	341,143	361,364	702,507
	672,833	719,388	1,392,221	177,904	190,203	368,107	850,737	909,591	1,760,328
茨城県	686,163	739,371	1,425,534	127,181	134,625	261,806	813,344	873,996	1,687,340
	1,416,582	1,474,479	2,891,061	95,387	99,504	194,891	1,511,969	1,573,983	3,085,952
	2,796,229	2,807,288	5,603,517	157,156	158,552	315,708	2,953,385	2,965,840	5,919,225
	635,880	679,199	1,315,079	92,190	100,027	192,217	728,070	779,226	1,507,296
栃木県	517,819	543,469	1,061,288	30,828	32,210	63,038	548,647	575,679	1,124,326
	944,586	1,048,748	1,993,334	53,664	58,911	112,575	998,250	1,107,659	2,105,909
	3,358,726	3,646,279	7,005,005	73,813	81,145	154,958	3,432,539	3,727,424	7,159,963
	2,059,890	2,289,471	4,349,361	106,425	115,968	222,393	2,166,315	2,405,439	4,571,754
群馬県	425,931	481,397	907,328	115,796	130,391	246,187	541,727	611,788	1,153,515
	303,764	346,048	649,812	88,630	102,342	190,972	392,394	448,390	840,784
	165,796	185,065	350,861	62,544	70,329	132,873	228,340	255,394	483,734
	246,825	276,582	523,407	30,919	35,053	65,972	277,744	311,635	589,379
埼玉県	703,373	775,565	1,478,938	48,023	53,752	101,775	751,396	829,317	1,580,713
	1,045,029	1,141,280	2,186,309	71,204	77,756	148,960	1,116,233	1,219,036	2,335,269
	534,811	611,639	1,146,450	24,199	28,315	52,514	559,010	639,954	1,198,964
	229,038	257,619	486,657	79,231	88,169	167,400	308,269	345,788	654,057
千葉県	331,518	365,382	696,900	63,384	69,821	133,205	394,902	435,203	830,105
	499,379	573,831	1,073,210	55,247	62,717	117,964	554,626	636,548	1,191,174
	234,173	272,704	506,877	59,096	67,695	126,791	293,269	340,399	633,668
	1,683,485	1,931,858	3,615,343	254,833	283,727	538,560	1,938,318	2,215,585	4,153,903
東京都	263,522	303,993	567,515	56,940	64,855	121,795	320,462	368,848	689,310
	484,422	568,058	1,052,480	56,407	64,767	121,174	540,829	632,825	1,173,654
	552,529	642,819	1,195,348	140,517	157,965	298,482	693,046	800,784	1,493,830
	438,046	501,507	939,553	23,023	25,630	48,653	461,069	527,137	988,206
神奈川県	359,840	417,230	777,070	74,126	83,555	157,681	433,966	500,785	934,751
	566,010	664,457	1,230,467	80,649	89,358	170,007	646,659	753,815	1,400,474
	415,204	443,173	858,377	124,703	127,421	252,124	539,907	570,594	1,110,501
	46,041,445	49,167,943	95,209,388	4,604,623	4,966,803	9,571,426	50,646,068	54,134,746	104,780,814

## 2 有権者数, 投票者数, 棄権者数及び投票率に関する調

### (1) 選挙当日有権者数 (比例代表)

ア 全体 (国内+在外)

都 府 道 県	市 区			町 村			合 計		
	男	女	計	男	女	計	男	女	計
北海道	1,732,222	1,993,916	3,726,138	414,724	458,095	872,819	2,146,946	2,452,011	4,598,957
	406,713	468,412	875,125	128,854	141,854	270,708	535,567	610,266	1,145,833
	399,739	446,621	846,360	117,311	127,229	244,540	517,050	573,850	1,090,900
	750,227	811,071	1,561,298	168,201	176,761	344,962	918,428	987,832	1,906,260
青森県	378,203	436,138	814,341	42,177	48,278	90,455	420,380	484,416	904,796
	354,681	394,078	748,759	97,288	104,971	202,259	451,969	499,049	951,018
	613,320	659,823	1,273,143	167,361	177,118	344,479	780,681	836,941	1,617,622
	1,086,865	1,100,614	2,187,479	114,530	116,246	230,776	1,201,395	1,216,860	2,418,255
福島県	692,787	709,198	1,401,985	111,381	112,001	223,382	804,168	821,199	1,625,367
	673,008	702,446	1,375,454	121,668	124,561	246,229	794,676	827,007	1,621,683
	2,731,856	2,726,932	5,458,788	210,886	212,893	423,779	2,942,742	2,939,825	5,882,567
	2,428,932	2,445,375	4,874,307	92,319	96,058	188,377	2,521,251	2,541,433	5,062,684
神奈川県	5,260,465	5,445,267	10,705,732	35,998	35,603	71,601	5,296,463	5,480,870	10,777,333
	3,556,338	3,558,369	7,114,707	122,681	127,681	250,362	3,679,019	3,686,050	7,365,069
	902,346	979,324	1,881,670	33,958	36,394	70,352	936,304	1,015,718	1,952,022
	390,826	427,390	818,216	36,050	40,448	76,498	426,876	467,838	894,714
富山県	386,656	425,670	812,326	60,792	67,545	128,337	447,448	493,215	940,663
	270,166	293,974	564,140	40,645	43,957	84,602	310,811	337,931	648,742
	286,522	305,247	591,769	51,551	53,531	105,082	338,073	358,778	696,851
	666,692	714,303	1,380,995	176,590	188,889	365,479	843,282	903,192	1,746,474
岐阜県	680,577	735,065	1,415,642	126,366	133,916	260,282	806,943	868,981	1,675,924
	1,406,439	1,466,734	2,873,173	94,461	98,802	193,263	1,500,900	1,565,536	3,066,436
	2,778,527	2,794,301	5,572,828	156,016	157,688	313,704	2,934,543	2,951,989	5,886,532
	630,954	675,510	1,306,464	91,560	99,433	190,993	722,514	774,943	1,497,457
静岡県	515,940	542,073	1,058,013	30,719	32,121	62,840	546,659	574,194	1,120,853
	940,800	1,046,232	1,987,032	53,422	58,686	112,108	994,222	1,104,918	2,099,140
	3,334,301	3,628,250	6,962,551	73,391	80,740	154,131	3,407,692	3,708,990	7,116,682
	2,046,364	2,278,268	4,324,632	105,791	115,384	221,175	2,152,155	2,393,652	4,545,807
兵庫県	424,605	480,342	904,947	115,272	129,937	245,209	539,877	610,279	1,150,156
	301,629	344,568	646,197	87,947	101,738	189,685	389,576	446,306	835,882
	165,064	184,575	349,639	62,363	70,190	132,553	227,427	254,765	482,192
	246,075	275,965	522,040	30,817	34,952	65,769	276,892	310,917	587,809
岡山県	700,912	773,707	1,474,619	47,868	53,625	101,493	748,780	827,332	1,576,112
	1,039,388	1,137,105	2,176,493	70,799	77,402	148,201	1,110,187	1,214,507	2,324,694
	529,641	607,615	1,137,256	24,081	28,229	52,310	553,722	635,844	1,189,566
	227,873	256,691	484,564	78,774	87,779	166,553	306,647	344,470	651,117
徳島県	329,920	364,232	694,152	63,130	69,648	132,778	393,050	433,880	826,930
	495,139	570,522	1,065,661	54,781	62,354	117,135	549,920	632,876	1,182,796
	231,503	270,461	501,964	58,656	67,301	125,957	290,159	337,762	627,921
	1,665,773	1,917,690	3,583,463	252,418	281,790	534,208	1,918,191	2,199,480	4,117,671
香川県	261,606	302,330	563,936	56,664	64,601	121,265	318,270	366,931	685,201
	479,190	563,534	1,042,724	55,775	64,107	119,882	534,965	627,641	1,162,606
	548,893	639,702	1,188,595	139,268	156,720	295,988	688,161	796,422	1,484,583
	434,451	498,580	933,031	22,764	25,427	48,191	457,215	524,007	981,222
高知県	358,624	416,171	774,795	73,839	83,328	157,167	432,463	499,499	931,962
	563,559	662,214	1,225,773	80,264	88,958	169,222	643,823	751,172	1,394,995
	412,228	440,460	852,688	123,540	126,306	249,846	535,768	566,766	1,102,534
	合 計	45,718,539	48,917,065	94,635,604	4,575,711	4,941,275	9,516,986	50,294,250	53,858,340

## 2 有権者数，投票者数，棄権者数及び投票率に関する調（続）

## (1) 選挙当日有権者数（比例代表）（続）

イ 在外

都 府	道 県	市 区			町 村			合 計		
		男	女	計	男	女	計	男	女	計
北 海 道	青 森	808	1,182	1,990	363	415	778	1,171	1,597	2,768
		125	263	388	40	64	104	165	327	492
		200	301	501	62	73	135	262	374	636
		408	584	992	93	115	208	501	699	1,200
山 形	福 城	172	243	415	13	23	36	185	266	451
		222	265	487	67	89	156	289	354	643
		506	572	1,078	165	189	354	671	761	1,432
		863	859	1,722	55	74	129	918	933	1,851
埼 玉	千 葉	553	542	1,095	63	68	131	616	610	1,226
		459	529	988	99	134	233	558	663	1,221
		2,809	2,711	5,520	118	154	272	2,927	2,865	5,792
		3,496	3,086	6,582	54	70	124	3,550	3,156	6,706
東 京	神 奈 川	13,538	13,458	26,996	36	46	82	13,574	13,504	27,078
		6,585	6,012	12,597	149	195	344	6,734	6,207	12,941
		399	626	1,025	12	19	31	411	645	1,056
		278	253	531	13	29	42	291	282	573
富 石	福 山	173	274	447	22	24	46	195	298	493
		145	173	318	15	20	35	160	193	353
		267	282	549	44	55	99	311	337	648
		552	605	1,157	216	211	427	768	816	1,584
岐 静	愛 知	424	507	931	55	67	122	479	574	1,053
		1,338	1,303	2,641	78	88	166	1,416	1,391	2,807
		2,678	2,294	4,972	106	123	229	2,784	2,417	5,201
		475	461	936	63	78	141	538	539	1,077
京 大	阪 庫	435	385	820	27	24	51	462	409	871
		830	939	1,769	36	46	82	866	985	1,851
		2,533	2,901	5,434	46	59	105	2,579	2,960	5,539
		1,745	1,937	3,682	45	62	107	1,790	1,999	3,789
兵 奈	和 歌 山	343	382	725	81	111	192	424	493	917
		177	249	426	102	152	254	279	401	680
		69	129	198	49	67	116	118	196	314
		99	185	284	28	44	72	127	229	356
鳥 岡	山 口	407	538	945	31	46	77	438	584	1,022
		724	1,031	1,755	68	91	159	792	1,122	1,914
		403	561	964	35	56	91	438	617	1,055
		122	169	291	34	50	84	156	219	375
徳 香	愛 媛	212	253	465	45	57	102	257	310	567
		315	396	711	68	71	139	383	467	850
		141	240	381	179	195	374	320	435	755
		1,045	1,569	2,614	158	210	368	1,203	1,779	2,982
佐 長	熊 本	185	280	465	72	79	151	257	359	616
		324	542	866	30	47	77	354	589	943
		566	791	1,357	236	258	494	802	1,049	1,851
		177	298	475	21	16	37	198	314	512
大 宮	鹿 児 島	188	315	503	41	45	86	229	360	589
		468	638	1,106	72	76	148	540	714	1,254
		993	1,335	2,328	714	924	1,638	1,707	2,259	3,966
		合 計	49,974	53,448	103,422	4,219	5,209	9,428	54,193	58,657

## 2 有権者数, 投票者数, 棄権者数及び投票率に関する調 (続)

### (2) 投票者数 (比例代表)

ア 全体 (国内+在外)

都 府 道 県	市 区			町 村			合 計		
	男	女	計	男	女	計	男	女	計
北海道	936,493	1,041,438	1,977,931	252,409	271,802	524,211	1,188,902	1,313,240	2,502,142
	194,054	209,715	403,769	61,587	64,554	126,141	255,641	274,269	529,910
	234,858	252,850	487,708	68,188	71,606	139,794	303,046	324,456	627,502
	386,290	402,122	788,412	89,319	89,625	178,944	475,609	491,747	967,356
青森県	216,543	238,133	454,676	25,665	28,031	53,696	242,208	266,164	508,372
	217,611	226,088	443,699	66,661	67,418	134,079	284,272	293,506	577,778
	325,759	342,433	668,192	105,083	108,655	213,738	430,842	451,088	881,930
	551,180	531,583	1,082,763	59,706	58,340	118,046	610,886	589,923	1,200,809
岩手県	351,085	337,302	688,387	61,518	57,945	119,463	412,603	395,247	807,850
	346,871	348,560	695,431	71,883	71,842	143,725	418,754	420,402	839,156
	1,419,848	1,366,236	2,786,084	114,945	111,296	226,241	1,534,793	1,477,532	3,012,325
	1,215,110	1,180,041	2,395,151	48,136	48,381	96,517	1,263,246	1,228,422	2,491,668
宮城県	2,844,181	2,883,478	5,727,659	19,634	19,062	38,696	2,863,815	2,902,540	5,766,355
	1,960,924	1,910,899	3,871,823	69,255	70,527	139,782	2,030,179	1,981,426	4,011,605
	522,882	522,867	1,045,749	21,846	22,006	43,852	544,728	544,873	1,089,601
	202,047	207,133	409,180	19,631	20,612	40,243	221,678	227,745	449,423
山形県	214,774	226,360	441,134	36,824	39,195	76,019	251,598	265,555	517,153
	144,874	150,273	295,147	26,426	27,313	53,739	171,300	177,586	348,886
	161,386	169,330	330,716	31,491	32,570	64,061	192,877	201,900	394,777
	382,891	391,017	773,908	115,215	118,897	234,112	498,106	509,914	1,008,020
福島県	364,931	378,849	743,780	70,972	73,044	144,016	435,903	451,893	887,796
	731,422	729,506	1,460,928	52,403	53,173	105,576	783,825	782,679	1,566,504
	1,495,152	1,429,713	2,924,865	88,601	86,456	175,057	1,583,753	1,516,169	3,099,922
	365,442	382,800	748,242	56,584	60,925	117,509	422,026	443,725	865,751
茨城県	279,921	279,645	559,566	17,020	16,959	33,979	296,941	296,604	593,545
	501,763	523,971	1,025,734	32,498	34,426	66,924	534,261	558,397	1,092,658
	1,761,428	1,903,302	3,664,730	42,136	44,858	86,994	1,803,564	1,948,160	3,751,724
	1,096,287	1,181,859	2,278,146	63,591	68,601	132,192	1,159,878	1,250,460	2,410,338
栃木県	238,289	257,353	495,642	68,927	74,224	143,151	307,216	331,577	638,793
	160,347	177,539	337,886	56,429	64,862	121,291	216,776	242,401	459,177
	93,327	102,163	195,490	41,842	46,531	88,373	135,169	148,694	283,863
	148,967	160,953	309,920	22,941	25,017	47,958	171,908	185,970	357,878
群馬県	342,881	370,702	713,583	27,290	29,547	56,837	370,171	400,249	770,420
	528,897	552,730	1,081,627	39,261	41,210	80,471	568,158	593,940	1,162,098
	266,208	301,422	567,630	14,414	16,821	31,235	280,622	318,243	598,865
	112,405	122,296	234,701	41,556	44,610	86,166	153,961	166,906	320,867
埼玉県	172,745	184,857	357,602	35,128	37,967	73,095	207,873	222,824	430,697
	242,153	273,212	515,365	32,350	36,572	68,922	274,503	309,784	584,287
	110,171	130,069	240,240	33,873	39,139	73,012	144,044	169,208	313,252
	825,917	936,038	1,761,955	128,554	142,023	270,577	954,471	1,078,061	2,032,532
千葉県	136,922	154,129	291,051	32,621	36,102	68,723	169,543	190,231	359,774
	260,078	301,007	561,085	31,454	35,740	67,194	291,532	336,747	628,279
	285,126	322,529	607,655	80,802	87,989	168,791	365,928	410,518	776,446
	231,473	262,232	493,705	13,409	14,387	27,796	244,882	276,619	521,501
東京都	176,005	200,052	376,057	41,787	46,397	88,184	217,792	246,449	464,241
	281,137	317,765	598,902	50,028	54,349	104,377	331,165	372,114	703,279
	217,240	236,675	453,915	66,337	68,390	134,727	283,577	305,065	588,642
	24,256,295	25,111,226	49,367,521	2,648,230	2,779,996	5,428,226	26,904,525	27,891,222	54,795,747

## 2 有権者数, 投票者数, 棄権者数及び投票率に関する調 (続)

## (2) 投票者数 (比例代表) (続)

イ 在外

都 府	道 県	市 区			町 村			合 計		
		男	女	計	男	女	計	男	女	計
北 青 岩 宮 秋	海 道 森 手 城 田	196	209	405	35	41	76	231	250	481
		15	24	39	6	11	17	21	35	56
		37	39	76	14	7	21	51	46	97
		79	93	172	13	14	27	92	107	199
26	33	59	2	4	6	28	37	65		
山 福 茨 栃 群	形 島 城 木 馬	37	39	76	5	9	14	42	48	90
		83	66	149	17	24	41	100	90	190
		241	170	411	13	14	27	254	184	438
		112	113	225	11	11	22	123	124	247
89	91	180	21	16	37	110	107	217		
埼 千 東 神 新	玉 葉 京 奈 川 潟	825	651	1,476	20	36	56	845	687	1,532
		1,032	716	1,748	16	14	30	1,048	730	1,778
		4,603	3,607	8,210	4	7	11	4,607	3,614	8,221
		1,987	1,387	3,374	34	32	66	2,021	1,419	3,440
91	105	196	4	4	8	95	109	204		
富 石 福 山 長	山 川 井 梨 野	41	39	80	3	4	7	44	43	87
		26	39	65	2	4	6	28	43	71
		40	28	68	—	5	5	40	33	73
		48	40	88	15	10	25	63	50	113
104	101	205	34	32	66	138	133	271		
岐 静 愛 三 滋	阜 岡 知 重 賀	90	100	190	10	9	19	100	109	209
		295	227	522	9	15	24	304	242	546
		583	472	1,055	18	23	41	601	495	1,096
		78	85	163	5	12	17	83	97	180
114	87	201	5	6	11	119	93	212		
京 大 兵 奈 和	都 阪 庫 良 山 歌	203	212	415	9	9	18	212	221	433
		732	664	1,396	8	10	18	740	674	1,414
		575	449	1,024	8	11	19	583	460	1,043
		86	96	182	13	20	33	99	116	215
30	29	59	13	18	31	43	47	90		
鳥 島 岡 広 山	取 根 山 島 口	14	27	41	8	14	22	22	41	63
		20	30	50	1	7	8	21	37	58
		86	96	182	4	5	9	90	101	191
		130	139	269	16	19	35	146	158	304
88	81	169	6	12	18	94	93	187		
徳 香 愛 高 福	島 川 媛 知 岡	21	29	50	7	6	13	28	35	63
		46	42	88	5	4	9	51	46	97
		54	53	107	6	6	12	60	59	119
		19	27	46	13	11	24	32	38	70
206	272	478	23	25	48	229	297	526		
佐 長 熊 大 宮	賀 崎 本 分 崎	24	36	60	7	7	14	31	43	74
		66	84	150	5	—	5	71	84	155
		57	81	138	13	18	31	70	99	169
		42	50	92	3	1	4	45	51	96
31	46	77	4	6	10	35	52	87		
鹿 沖	児 島 縄	67	96	163	7	6	13	74	102	176
		51	86	137	27	32	59	78	118	196
合 計		13,520	11,286	24,806	522	611	1,133	14,042	11,897	25,939



## 2 有権者数, 投票者数, 棄権者数及び投票率に関する調 (続)

### (3) 棄権者数 (比例代表)

ア 全体 (国内+在外)

都 府	道 県	市 区			町 村			合 計		
		男	女	計	男	女	計	男	女	計
北 海 道	青 森	795,729	952,478	1,748,207	162,315	186,293	348,608	958,044	1,138,771	2,096,815
	岩 手	212,659	258,697	471,356	67,267	77,300	144,567	279,926	335,997	615,923
	宮 城	164,881	193,771	358,652	49,123	55,623	104,746	214,004	249,394	463,398
	秋 田	363,937	408,949	772,886	78,882	87,136	166,018	442,819	496,085	938,904
山 形 県	福 島	137,070	167,990	305,060	30,627	37,553	68,180	167,697	205,543	373,240
	茨 城	287,561	317,390	604,951	62,278	68,463	130,741	349,839	385,853	735,692
	栃 木	535,685	569,031	1,104,716	54,824	57,906	112,730	590,509	626,937	1,217,446
	群 馬	341,702	371,896	713,598	49,863	54,056	103,919	391,565	425,952	817,517
埼 千 東 神 奈 川 新	玉 葉	326,137	353,886	680,023	49,785	52,719	102,504	375,922	406,605	782,527
	1,312,008	1,360,696	2,672,704	95,941	101,597	197,538	1,407,949	1,462,293	2,870,242	
	1,213,822	1,265,334	2,479,156	44,183	47,677	91,860	1,258,005	1,313,011	2,571,016	
	2,416,284	2,561,789	4,978,073	16,364	16,541	32,905	2,432,648	2,578,330	5,010,978	
富 山 福 山 長	山 川	1,595,414	1,647,470	3,242,884	53,426	57,154	110,580	1,648,840	1,704,624	3,353,464
	井 梨 野	379,464	456,457	835,921	12,112	14,388	26,500	391,576	470,845	862,421
	188,779	220,257	409,036	16,419	19,836	36,255	205,198	240,093	445,291	
	171,882	199,310	371,192	23,968	28,350	52,318	195,850	227,660	423,510	
岐 静 愛 三 滋	福 井	125,292	143,701	268,993	14,219	16,644	30,863	139,511	160,345	299,856
	山 梨	125,136	135,917	261,053	20,060	20,961	41,021	145,196	156,878	302,074
	長 野	283,801	323,286	607,087	61,375	69,992	131,367	345,176	393,278	738,454
	315,646	356,216	671,862	55,394	60,872	116,266	371,040	417,088	788,128	
京 大 兵 奈 和 歌 山	阜 岡	675,017	737,228	1,412,245	42,058	45,629	87,687	717,075	782,857	1,499,932
	知 重 賀	1,283,375	1,364,588	2,647,963	67,415	71,232	138,647	1,350,790	1,435,820	2,786,610
	265,512	292,710	558,222	34,976	38,508	73,484	300,488	331,218	631,706	
	236,019	262,428	498,447	13,699	15,162	28,861	249,718	277,590	527,308	
鳥 島 岡 広 山	都 府 野	439,037	522,261	961,298	20,924	24,260	45,184	459,961	546,521	1,006,482
	阪 庫 良 山	1,572,873	1,724,948	3,297,821	31,255	35,882	67,137	1,604,128	1,760,830	3,364,958
	950,077	1,096,409	2,046,486	42,200	46,783	88,983	992,277	1,143,192	2,135,469	
	186,316	222,989	409,305	46,345	55,713	102,058	232,661	278,702	511,363	
徳 香 愛 高 福	和 歌 山	141,282	167,029	308,311	31,518	36,876	68,394	172,800	203,905	376,705
	取 根 山 島 口	71,737	82,412	154,149	20,521	23,659	44,180	92,258	106,071	198,329
	97,108	115,012	212,120	7,876	9,935	17,811	104,984	124,947	229,931	
	358,031	403,005	761,036	20,578	24,078	44,656	378,609	427,083	805,692	
佐 長 熊 大 宮	山 口	510,491	584,375	1,094,866	31,538	36,192	67,730	542,029	620,567	1,162,596
	263,433	306,193	569,626	9,667	11,408	21,075	273,100	317,601	590,701	
	115,468	134,395	249,863	37,218	43,169	80,387	152,686	177,564	330,250	
	157,175	179,375	336,550	28,002	31,681	59,683	185,177	211,056	396,233	
鹿 児 島 沖 縄	徳 島	252,986	297,310	550,296	22,431	25,782	48,213	275,417	323,092	598,509
	高 知	121,332	140,392	261,724	24,783	28,162	52,945	146,115	168,554	314,669
	福 岡	839,856	981,652	1,821,508	123,864	139,767	263,631	963,720	1,121,419	2,085,139
	124,684	148,201	272,885	24,043	28,499	52,542	148,727	176,700	325,427	
合 計	佐 賀	219,112	262,527	481,639	24,321	28,367	52,688	243,433	290,894	534,327
	熊 本	263,767	317,173	580,940	58,466	68,731	127,197	322,233	385,904	708,137
	大 分	202,978	236,348	439,326	9,355	11,040	20,395	212,333	247,388	459,721
	宮 崎	182,619	216,119	398,738	32,052	36,931	68,983	214,671	253,050	467,721
鹿 児 島 沖 縄	鹿 児 島	282,422	344,449	626,871	30,236	34,609	64,845	312,658	379,058	691,716
	沖 縄	194,988	203,785	398,773	57,203	57,916	115,119	252,191	261,701	513,892
合 計	21,462,244	23,805,839	45,268,083	1,927,481	2,161,279	4,088,760	23,389,725	25,967,118	49,356,843	

## 2 有権者数, 投票者数, 棄権者数及び投票率に関する調 (続)

## (3) 棄権者数 (比例代表) (続)

イ 在外

都 府	道 県	市 区			町 村			合 計		
		男	女	計	男	女	計	男	女	計
北 海 道	道	612	973	1,585	328	374	702	940	1,347	2,287
	青 森	110	239	349	34	53	87	144	292	436
	岩 手	163	262	425	48	66	114	211	328	539
	宮 城	329	491	820	80	101	181	409	592	1,001
山 形	秋 田	146	210	356	11	19	30	157	229	386
	山 形	185	226	411	62	80	142	247	306	553
	福 島	423	506	929	148	165	313	571	671	1,242
	茨 城	622	689	1,311	42	60	102	664	749	1,413
埼 玉	栃 木	441	429	870	52	57	109	493	486	979
	群 馬	370	438	808	78	118	196	448	556	1,004
	埼 玉	1,984	2,060	4,044	98	118	216	2,082	2,178	4,260
	千 葉	2,464	2,370	4,834	38	56	94	2,502	2,426	4,928
東 京	神 奈 川	8,935	9,851	18,786	32	39	71	8,967	9,890	18,857
	新 潟	4,598	4,625	9,223	115	163	278	4,713	4,788	9,501
	山 梨	308	521	829	8	15	23	316	536	852
	富 山	237	214	451	10	25	35	247	239	486
石 川	福 井	147	235	382	20	20	40	167	255	422
	山 梨	105	145	250	15	15	30	120	160	280
	山 梨	219	242	461	29	45	74	248	287	535
	長 野	448	504	952	182	179	361	630	683	1,313
岐 静	阜 岡	334	407	741	45	58	103	379	465	844
	愛 知	1,043	1,076	2,119	69	73	142	1,112	1,149	2,261
	三 重	2,095	1,822	3,917	88	100	188	2,183	1,922	4,105
	滋 賀	397	376	773	58	66	124	455	442	897
京 都	大 阪	321	298	619	22	18	40	343	316	659
	兵 庫	627	727	1,354	27	37	64	654	764	1,418
	奈 良	1,801	2,237	4,038	38	49	87	1,839	2,286	4,125
	和 歌 山	1,170	1,488	2,658	37	51	88	1,207	1,539	2,746
鳥 島	取 根	257	286	543	68	91	159	325	377	702
	岡 山	147	220	367	89	134	223	236	354	590
	鳥 島	55	102	157	41	53	94	96	155	251
	山 口	79	155	234	27	37	64	106	192	298
徳 香	島 川	321	442	763	27	41	68	348	483	831
	愛 媛	594	892	1,486	52	72	124	646	964	1,610
	高 知	315	480	795	29	44	73	344	524	868
	福 岡	101	140	241	27	44	71	128	184	312
佐 長	賀 崎	166	211	377	40	53	93	206	264	470
	熊 本	261	343	604	62	65	127	323	408	731
	大 分	122	213	335	166	184	350	288	397	685
	宮 崎	839	1,297	2,136	135	185	320	974	1,482	2,456
鹿 児	島 嶼	161	244	405	65	72	137	226	316	542
	沖 縄	258	458	716	25	47	72	283	505	788
	鹿 児 島	509	710	1,219	223	240	463	732	950	1,682
	鹿 児 島	135	248	383	18	15	33	153	263	416
合 計	鹿 児 島	157	269	426	37	39	76	194	308	502
	鹿 児 島	401	542	943	65	70	135	466	612	1,078
合 計	鹿 児 島	942	1,249	2,191	687	892	1,579	1,629	2,141	3,770
	合 計	36,454	42,162	78,616	3,697	4,598	8,295	40,151	46,760	86,911

## 2 有権者数, 投票者数, 棄権者数及び投票率に関する調 (続)

## (4) 投票率 (%) (比例代表)

ア 全体 (国内+在外)

都 府	道 県	市 区			町 村			合 計		
		男	女	計	男	女	計	男	女	計
北 海 道	青 森 手 城 秋	54.06	52.23	53.08	60.86	59.33	60.06	55.38	53.56	54.41
		47.71	44.77	46.14	47.80	45.51	46.60	47.73	44.94	46.25
		58.75	56.61	57.62	58.13	56.28	57.17	58.61	56.54	57.52
		51.49	49.58	50.50	53.10	50.70	51.87	51.79	48.78	50.75
		57.26	54.60	55.83	60.85	58.06	59.36	57.62	54.95	56.19
山 形 福 茨 栃 群	島 城 木 馬	61.35	57.37	59.26	68.52	64.23	66.29	62.90	58.81	60.75
		53.11	51.90	52.48	62.79	61.35	62.05	55.19	53.90	54.52
		50.71	48.30	49.50	52.13	50.19	51.15	50.85	48.48	49.66
		50.68	47.56	49.10	55.23	51.74	53.48	51.31	48.13	49.70
		51.54	49.62	50.56	59.08	57.68	58.37	52.69	50.83	51.75
埼 千 東 神 新	玉 葉 京 川 潟	51.97	50.10	51.04	54.51	52.28	53.39	52.16	50.26	51.21
		50.03	48.26	49.14	52.14	50.37	51.24	50.10	48.34	49.22
		54.07	52.95	53.50	54.54	53.54	54.04	54.07	52.96	53.50
		55.14	53.70	54.42	56.45	55.24	55.83	55.18	53.75	54.47
		57.95	53.39	55.58	64.33	60.47	62.33	58.18	53.64	55.82
富 石 福 山 長	山 川 井 梨 野	51.70	48.46	50.01	54.45	50.96	52.61	51.93	48.68	50.23
		55.55	53.18	54.31	60.57	58.03	59.23	56.23	53.84	54.98
		53.62	51.12	52.32	65.02	62.14	63.52	55.11	52.55	53.78
		56.33	55.47	55.89	61.09	60.84	60.96	57.05	56.27	56.65
		57.43	54.74	56.04	65.24	62.95	64.06	59.07	56.46	57.72
岐 静 愛 三 滋	阜 岡 知 重 賀	53.62	51.54	52.54	56.16	54.54	55.33	54.02	52.00	52.97
		52.01	49.74	50.85	55.48	53.82	54.63	52.22	49.99	51.09
		53.81	51.17	52.48	56.79	54.83	55.80	53.97	51.36	52.66
		57.92	56.67	57.27	61.80	61.27	61.53	58.41	57.26	57.81
		54.25	51.59	52.89	55.41	52.80	54.07	54.32	51.66	52.95
京 大 兵 奈 和	都 阪 庫 良 山 歌	53.33	50.08	51.62	60.83	58.66	59.70	53.74	50.54	52.05
		52.83	52.46	52.63	57.41	55.56	56.44	52.93	52.53	52.72
		53.57	51.88	52.68	60.11	59.45	59.77	53.89	52.24	53.02
		56.12	53.58	54.77	59.80	57.12	58.38	56.90	54.33	55.54
		53.16	51.53	52.29	64.16	63.75	63.94	55.64	54.31	54.93
鳥 島 岡 広 山	取 根 山 島 口	56.54	55.35	55.91	67.09	66.29	66.67	59.43	58.37	58.87
		60.54	58.32	59.37	74.44	71.58	72.92	62.08	59.81	60.88
		48.92	47.91	48.39	57.01	55.10	56.00	49.44	48.38	48.88
		50.89	48.61	49.70	55.45	53.24	54.30	51.18	48.90	49.99
		50.26	49.61	49.91	59.86	59.59	59.71	50.68	50.05	50.34
徳 香 愛 高 福	島 川 媛 知 岡	49.33	47.64	48.44	52.75	50.82	51.73	50.21	48.45	49.28
		52.36	50.75	51.52	55.64	54.51	55.05	52.89	51.36	52.08
		48.91	47.89	48.36	59.05	58.65	58.84	49.92	48.95	49.40
		47.59	48.09	47.86	57.75	58.16	57.97	49.64	50.10	49.89
		49.58	48.81	49.17	50.93	50.40	50.65	49.76	49.01	49.36
佐 長 熊 大 宮	賀 崎 本 分 崎	52.34	50.98	51.61	57.57	55.88	56.67	53.27	51.84	52.51
		54.27	53.41	53.81	56.39	55.75	56.05	54.50	53.65	54.04
		51.95	50.42	51.12	58.02	56.14	57.03	53.17	51.55	52.30
		53.28	52.60	52.91	58.90	56.58	57.68	53.56	52.79	53.15
		49.08	48.07	48.54	56.59	55.68	56.11	50.36	49.34	49.81
鹿 児 島 沖 縄	島 縄	49.89	47.99	48.86	62.33	61.10	61.68	51.44	49.54	50.41
		52.70	53.73	53.23	53.70	54.15	53.92	52.93	53.83	53.39
合 計		53.06	51.33	52.17	57.88	56.26	57.04	53.49	51.79	52.61

## 2 有権者数, 投票者数, 棄権者数及び投票率に関する調 (続)

## (4) 投票率 (%) (比例代表) (続)

イ 在外

都 府	道 県	市 区			町 村			合 計		
		男	女	計	男	女	計	男	女	計
北 海 道	青 森	24.26	17.68	20.35	9.64	9.88	9.77	19.73	15.65	17.38
		12.00	9.13	10.05	15.00	17.19	16.35	12.73	10.70	11.38
		18.50	12.96	15.17	22.58	9.59	15.56	19.47	12.30	15.25
		19.36	15.92	17.34	13.98	12.17	12.98	18.36	15.31	16.58
山 形	福 島	15.12	13.58	14.22	15.38	17.39	16.67	15.14	13.91	14.41
		16.67	14.72	15.61	7.46	10.11	8.97	14.53	13.56	14.00
		16.40	11.54	13.82	10.30	12.70	11.58	14.90	11.83	13.27
		27.93	19.79	23.87	23.64	18.92	20.93	27.67	19.72	23.66
埼 玉	千 葉	20.25	20.85	20.55	17.46	16.18	16.79	19.97	20.33	20.15
		19.39	17.20	18.22	21.21	11.94	15.88	19.71	16.14	17.77
		29.37	24.01	26.74	16.95	23.38	20.59	28.87	23.98	26.45
		29.52	23.20	26.56	29.63	20.00	24.19	29.52	23.13	26.51
京 奈 新	東 神 奈 川 潟	34.00	26.80	30.41	11.11	15.22	13.41	33.94	26.76	30.36
		30.17	23.07	26.78	22.82	16.41	19.19	30.01	22.86	26.58
		22.80	16.77	19.12	33.33	21.05	25.81	23.11	16.90	19.32
		14.75	15.42	15.07	23.08	13.79	16.67	15.12	15.25	15.18
富 山	福 山	15.03	14.23	14.54	9.09	16.67	13.04	14.36	14.43	14.40
		27.59	16.18	21.38	—	25.00	14.29	25.00	17.10	20.68
		17.98	14.18	16.03	34.09	18.18	25.25	20.26	14.84	17.44
		18.84	16.69	17.72	15.74	15.17	15.46	17.97	16.30	17.11
岐 静 愛 三 滋	阜 岡 知 重 賀	21.23	19.72	20.41	18.18	13.43	15.57	20.88	18.99	19.85
		22.05	17.42	19.77	11.54	17.05	14.46	21.47	17.40	19.45
		21.77	20.58	21.22	16.98	18.70	17.90	21.59	20.48	21.07
		16.42	18.44	17.41	7.94	15.38	12.06	15.43	18.00	16.71
京 大 兵 奈 和	都 阪 庫 良 山 歌	26.21	22.60	24.51	18.52	25.00	21.57	25.76	22.74	24.34
		24.46	22.58	23.46	25.00	19.57	21.95	24.48	22.44	23.39
		28.90	22.89	25.69	17.39	16.95	17.14	28.69	22.77	25.53
		32.95	23.18	27.81	17.78	17.74	17.76	32.57	23.01	27.53
鳥 島 岡 広 山	取 根 山 島 口	25.07	25.13	25.10	16.05	18.02	17.19	23.35	23.53	23.45
		16.95	11.65	13.85	12.75	11.84	12.20	15.41	11.72	13.24
		20.29	20.93	20.71	16.33	20.90	18.97	18.64	20.92	20.06
		20.20	16.22	17.61	3.57	15.91	11.11	16.54	16.16	16.29
徳 香 愛 高 福	島 川 媛 知 岡	21.13	17.84	19.26	12.90	10.87	11.69	20.55	17.29	18.69
		17.96	13.48	15.33	23.53	20.88	22.01	18.43	14.08	15.88
		21.84	14.44	17.53	17.14	21.43	19.78	21.46	15.07	17.73
		17.21	17.16	17.18	20.59	12.00	15.48	17.95	15.98	16.80
佐 長 熊 大 宮	賀 崎 本 分 崎	21.70	16.60	18.92	11.11	7.02	8.82	19.84	14.84	17.11
		17.14	13.38	15.05	8.82	8.45	8.63	15.67	12.63	14.00
		13.48	11.25	12.07	7.26	5.64	6.42	10.00	8.74	9.27
		19.71	17.34	18.29	14.56	11.90	13.04	19.04	16.69	17.64
鹿 児 島	沖 縄	12.97	12.86	12.90	9.72	8.86	9.27	12.06	11.98	12.01
		20.37	15.50	17.32	16.67	—	6.49	20.06	14.26	16.44
		10.07	10.24	10.17	5.51	6.98	6.28	8.73	9.44	9.13
		23.73	16.78	19.37	14.29	6.25	10.81	22.73	16.24	18.75
合 計	計	16.49	14.60	15.31	9.76	13.33	11.63	15.28	14.44	14.77
		14.32	15.05	14.74	9.72	7.89	8.78	13.70	14.29	14.04
		5.14	6.44	5.88	3.78	3.46	3.60	4.57	5.22	4.94
		27.05	21.12	23.99	12.37	11.73	12.02	25.91	20.28	22.99

## 2 有権者数, 投票者数, 棄権者数及び投票率に関する調 (続)

### (5) 選挙当日有権者数 (選挙区)

ア 全体 (国内+在外)

都 府	道 県	市 区			町 村			合 計		
		男	女	計	男	女	計	男	女	計
北 海 道	青 森	1,732,222	1,993,916	3,726,138	414,724	458,095	872,819	2,146,946	2,452,011	4,598,957
	岩 手	406,713	468,412	875,125	128,854	141,854	270,708	535,567	610,266	1,145,833
	宮 城	399,739	446,621	846,360	117,311	127,229	244,540	517,050	573,850	1,090,900
	秋 田	750,227	811,071	1,561,298	168,201	176,761	344,962	918,428	987,832	1,906,260
山 形 福 茨 栃 群 山	形 島	378,203	436,138	814,341	42,177	48,278	90,455	420,380	484,416	904,796
	島 城	354,681	394,078	748,759	97,288	104,971	202,259	451,969	499,049	951,018
	城 木	613,320	659,823	1,273,143	167,361	177,118	344,479	780,681	836,941	1,617,622
	木 馬	1,086,865	1,100,614	2,187,479	114,530	116,246	230,776	1,201,395	1,216,860	2,418,255
埼 千 東 神 奈 新	玉 葉	692,787	709,198	1,401,985	111,381	112,001	223,382	804,168	821,199	1,625,367
	葉 川	673,008	702,446	1,375,454	121,668	124,561	246,229	794,676	827,007	1,621,683
	川 渕	2,731,856	2,726,932	5,458,788	210,886	212,893	423,779	2,942,742	2,939,825	5,882,567
	渕 新	2,428,932	2,445,375	4,874,307	92,319	96,058	188,377	2,521,251	2,541,433	5,062,684
富 石 福 山 長	山 川	5,260,465	5,445,267	10,705,732	35,998	35,603	71,601	5,296,463	5,480,870	10,777,333
	井 梨	3,556,338	3,558,369	7,114,707	122,681	127,681	250,362	3,679,019	3,686,050	7,365,069
	野 長	902,346	979,324	1,881,670	33,958	36,394	70,352	936,304	1,015,718	1,952,022
	野 野	390,826	427,390	818,216	36,050	40,448	76,498	426,876	467,838	894,714
岐 静 愛 三 滋	山 川	386,656	425,670	812,326	60,792	67,545	128,337	447,448	493,215	940,663
	井 梨	270,166	293,974	564,140	40,645	43,957	84,602	310,811	337,931	648,742
	野 野	286,522	305,247	591,769	51,551	53,531	105,082	338,073	358,778	696,851
	野 野	666,692	714,303	1,380,995	176,590	188,889	365,479	843,282	903,192	1,746,474
岐 静 愛 三 滋	阜 岡	680,577	735,065	1,415,642	126,366	133,916	260,282	806,943	868,981	1,675,924
	岡 知	1,406,439	1,466,734	2,873,173	94,461	98,802	193,263	1,500,900	1,565,536	3,066,436
	重 賀	2,778,527	2,794,301	5,572,828	156,016	157,688	313,704	2,934,543	2,951,989	5,886,532
	賀 賀	630,954	675,510	1,306,464	91,560	99,433	190,993	722,514	774,943	1,497,457
京 大 兵 奈 和	都 阪	515,940	542,073	1,058,013	30,719	32,121	62,840	546,659	574,194	1,120,853
	阪 庫	940,800	1,046,232	1,987,032	53,422	58,686	112,108	994,222	1,104,918	2,099,140
	良 山	3,334,301	3,628,250	6,962,551	73,391	80,740	154,131	3,407,692	3,708,990	7,116,682
	山 歌	2,046,364	2,278,268	4,324,632	105,791	115,384	221,175	2,152,155	2,393,652	4,545,807
鳥 島 岡 広 山	取 根	424,605	480,342	904,947	115,272	129,937	245,209	539,877	610,279	1,150,156
	山 島	301,629	344,568	646,197	87,947	101,738	189,685	389,576	446,306	835,882
	山 口	165,064	184,575	349,639	62,363	70,190	132,553	227,427	254,765	482,192
	山 口	246,075	275,965	522,040	30,817	34,952	65,769	276,892	310,917	587,809
徳 香 愛 高 福	島 川	700,912	773,707	1,474,619	47,868	53,625	101,493	748,780	827,332	1,576,112
	媛 知	1,039,388	1,137,105	2,176,493	70,799	77,402	148,201	1,110,187	1,214,507	2,324,694
	高 岡	529,641	607,615	1,137,256	24,081	28,229	52,310	553,722	635,844	1,189,566
	福 岡	227,873	256,691	484,564	78,774	87,779	166,553	306,647	344,470	651,117
佐 長 熊 大 宮	香 媛	329,920	364,232	694,152	63,130	69,648	132,778	393,050	433,880	826,930
	知 岡	495,139	570,522	1,065,661	54,781	62,354	117,135	549,920	632,876	1,182,796
	高 岡	231,503	270,461	501,964	58,656	67,301	125,957	290,159	337,762	627,921
	福 岡	1,665,773	1,917,690	3,583,463	252,418	281,790	534,208	1,918,191	2,199,480	4,117,671
佐 長 熊 大 宮	賀 崎	261,606	302,330	563,936	56,664	64,601	121,265	318,270	366,931	685,201
	崎 本	479,190	563,534	1,042,724	55,775	64,107	119,882	534,965	627,641	1,162,606
	分 崎	548,893	639,702	1,188,595	139,268	156,720	295,988	688,161	796,422	1,484,583
	宮 崎	434,451	498,580	933,031	22,764	25,427	48,191	457,215	524,007	981,222
鹿 児 島 沖 縄	宮 崎	358,624	416,171	774,795	73,839	83,328	157,167	432,463	499,499	931,962
	鹿 児 島	563,559	662,214	1,225,773	80,264	88,958	169,222	643,823	751,172	1,394,995
合 計	沖 縄	412,228	440,460	852,688	123,540	126,306	249,846	535,768	566,766	1,102,534
	合 計	45,718,539	48,917,065	94,635,604	4,575,711	4,941,275	9,516,986	50,294,250	53,858,340	104,152,590



## 2 有権者数, 投票者数, 棄権者数及び投票率に関する調 (続)

## (6) 投票者数 (選挙区)

ア 全体 (国内+在外)

都 府 道 県	市 区			町 村			合 計		
	男	女	計	男	女	計	男	女	計
北海道	936,680	1,041,442	1,978,122	252,409	271,829	524,238	1,189,089	1,313,271	2,502,360
	194,067	209,723	403,790	61,589	64,554	126,143	255,656	274,277	529,933
	234,872	252,871	487,743	68,194	71,611	139,805	303,066	324,482	627,548
	386,305	402,125	788,430	89,326	89,626	178,952	475,631	491,751	967,382
青森県	216,552	238,157	454,709	25,669	28,041	53,710	242,221	266,198	508,419
	217,638	226,113	443,751	66,678	67,423	134,101	284,316	293,536	577,852
	325,771	342,441	668,212	105,091	108,663	213,754	430,862	451,104	881,966
	551,195	531,557	1,082,752	59,709	58,341	118,050	610,904	589,898	1,200,802
福島県	351,068	337,180	688,248	61,519	57,949	119,468	412,587	395,129	807,716
	346,889	348,581	695,470	71,888	71,855	143,743	418,777	420,436	839,213
	1,419,960	1,366,330	2,786,290	114,953	111,315	226,268	1,534,913	1,477,645	3,012,558
	1,215,208	1,180,090	2,395,298	48,143	48,385	96,528	1,263,351	1,228,475	2,491,826
神奈川県	2,844,585	2,883,810	5,728,395	19,640	19,063	38,703	2,864,225	2,902,873	5,767,098
	1,961,106	1,911,037	3,872,143	69,255	70,529	139,784	2,030,361	1,981,566	4,011,927
	522,926	522,923	1,045,849	21,848	22,007	43,855	544,774	544,930	1,089,704
	202,046	207,163	409,209	19,631	20,619	40,250	221,677	227,782	449,459
富山県	214,784	226,375	441,159	36,825	39,196	76,021	251,609	265,571	517,180
	144,880	150,288	295,168	26,426	27,311	53,737	171,306	177,599	348,905
	161,394	169,337	330,731	31,493	32,567	64,060	192,887	201,904	394,791
	382,917	391,024	773,941	115,221	118,902	234,123	498,138	509,926	1,008,064
岐阜県	364,930	378,832	743,762	70,971	73,049	144,020	435,901	451,881	887,782
	731,471	729,566	1,461,037	52,407	53,172	105,579	783,878	782,738	1,566,616
	1,495,076	1,429,389	2,924,465	88,598	86,460	175,058	1,583,674	1,515,849	3,099,523
	365,461	382,795	748,256	56,585	60,926	117,511	422,046	443,721	865,767
静岡県	279,929	279,651	559,580	17,021	16,959	33,980	296,950	296,610	593,560
	501,799	523,971	1,025,770	32,498	34,425	66,923	534,297	558,396	1,092,693
	1,761,631	1,903,472	3,665,103	42,139	44,864	87,003	1,803,770	1,948,336	3,752,106
	1,096,344	1,181,822	2,278,166	63,591	68,607	132,198	1,159,935	1,250,429	2,410,364
兵庫県	238,292	257,364	495,656	68,928	74,224	143,152	307,220	331,588	638,808
	160,361	177,563	337,924	56,432	64,872	121,304	216,793	242,435	459,228
	93,337	102,178	195,515	41,855	46,530	88,385	135,192	148,708	283,900
	148,991	160,982	309,973	22,943	25,016	47,959	171,934	185,998	357,932
岡山県	342,905	370,733	713,638	27,293	29,547	56,840	370,198	400,280	770,478
	528,906	552,733	1,081,639	39,261	41,208	80,469	568,167	593,941	1,162,108
	266,224	301,467	567,691	14,418	16,813	31,231	280,642	318,280	598,922
	112,456	122,314	234,770	41,561	44,633	86,194	154,017	166,947	320,964
徳島県	172,746	184,862	357,608	35,129	37,967	73,096	207,875	222,829	430,704
	242,160	273,237	515,397	32,352	36,572	68,924	274,512	309,809	584,321
	110,184	130,070	240,254	33,873	39,141	73,014	144,057	169,211	313,268
	825,893	936,016	1,761,909	128,552	142,017	270,569	954,445	1,078,033	2,032,478
香川県	136,931	154,134	291,065	32,623	36,102	68,725	169,554	190,236	359,790
	260,092	301,028	561,120	31,456	35,743	67,199	291,548	336,771	628,319
	285,133	322,463	607,596	80,814	87,994	168,808	365,947	410,457	776,404
	231,476	262,238	493,714	13,410	14,385	27,795	244,886	276,623	521,509
高知県	176,030	200,053	376,083	41,794	46,401	88,195	217,824	246,454	464,278
	281,151	317,771	598,922	50,031	54,352	104,383	331,182	372,123	703,305
	217,399	236,810	454,209	66,392	68,452	134,844	283,791	305,262	589,053
	24,258,151	25,112,081	49,370,232	2,648,434	2,780,217	5,428,651	26,906,585	27,892,298	54,798,883

## 2 有権者数, 投票者数, 棄権者数及び投票率に関する調 (続)

## (6) 投票者数 (選挙区) (続)

イ 在外

都 府	道 県	市 区			町 村			合 計		
		男	女	計	男	女	計	男	女	計
北 青 岩 宮 秋	海	190	206	396	33	37	70	223	243	466
	道	15	23	38	6	10	16	21	33	54
	森	35	39	74	14	7	21	49	46	95
	手	77	91	168	13	12	25	90	103	193
山 福 茨 栃 群	城	24	33	57	1	2	3	25	35	60
	田	35	36	71	5	9	14	40	45	85
	形	83	61	144	16	23	39	99	84	183
	島	241	167	408	13	14	27	254	181	435
埼 千 東 神 新	茨	112	111	223	10	10	20	122	121	243
	城	84	86	170	21	13	34	105	99	204
	木	820	638	1,458	20	36	56	840	674	1,514
	馬	1,021	701	1,722	16	14	30	1,037	715	1,752
富 石 福 山 長	奈	4,571	3,575	8,146	4	7	11	4,575	3,582	8,157
	川	1,982	1,375	3,357	34	30	64	2,016	1,405	3,421
	湯	87	98	185	4	4	8	91	102	193
	山	41	38	79	3	5	8	44	43	87
岐 静 愛 三 滋	川	26	34	60	2	4	6	28	38	66
	井	41	28	69	—	5	5	41	33	74
	梨	48	38	86	15	7	22	63	45	108
	野	101	97	198	33	30	63	134	127	261
京 大 兵 奈 和	阜	87	96	183	9	8	17	96	104	200
	岡	292	224	516	9	14	23	301	238	539
	知	577	456	1,033	17	22	39	594	478	1,072
	重	76	82	158	5	12	17	81	94	175
鳥 島 岡 広 山	賀	113	84	197	5	5	10	118	89	207
	都	202	205	407	9	9	18	211	214	425
	阪	725	652	1,377	8	10	18	733	662	1,395
	庫	566	441	1,007	7	10	17	573	451	1,024
徳 香 愛 高 福	良	86	96	182	13	18	31	99	114	213
	山	29	27	56	12	14	26	41	41	82
	取	14	26	40	8	13	21	22	39	61
	根	20	29	49	1	7	8	21	36	57
佐 長 熊 大 宮	山	84	94	178	4	5	9	88	99	187
	島	125	134	259	16	18	34	141	152	293
	口	80	77	157	5	6	11	85	83	168
	島	21	27	48	7	6	13	28	33	61
鹿 兒 沖	川	45	41	86	5	3	8	50	44	94
	媛	53	51	104	5	4	9	58	55	113
	知	18	22	40	11	10	21	29	32	61
	岡	203	261	464	22	23	45	225	284	509
合 計	賀	24	34	58	7	6	13	31	40	71
	崎	61	77	138	5	—	5	66	77	143
	本	55	71	126	13	16	29	68	87	155
	分	40	49	89	3	—	3	43	49	92
鹿 兒 沖	崎	30	42	72	4	6	10	34	48	82
	島	60	84	144	7	6	13	67	90	157
合 計	縄	47	79	126	26	32	58	73	111	184
	計	13,367	11,036	24,403	506	562	1,068	13,873	11,598	25,471



## 2 有権者数, 投票者数, 棄権者数及び投票率に関する調 (続)

## (7) 棄権者数 (選挙区)

ア 全体 (国内+在外)

都 府	道 県	市 区			町 村			合 計		
		男	女	計	男	女	計	男	女	計
北 海 道	青 森	795,542	952,474	1,748,016	162,315	186,266	348,581	957,857	1,138,740	2,096,597
	岩 手	212,646	258,689	471,335	67,265	77,300	144,565	279,911	335,989	615,900
	宮 城	164,867	193,750	358,617	49,117	55,618	104,735	213,984	249,368	463,352
	秋 田	363,922	408,946	772,868	78,875	87,135	166,010	442,797	496,081	938,878
山 形 福 茨 栃 群 山	形 島	137,043	167,965	305,008	30,610	37,548	68,158	167,653	205,513	373,166
	城 木	287,549	317,382	604,931	62,270	68,455	130,725	349,819	385,837	735,656
	馬 郡	535,670	569,057	1,104,727	54,821	57,905	112,726	590,491	626,962	1,217,453
	馬 郡	341,719	372,018	713,737	49,862	54,052	103,914	391,581	426,070	817,651
埼 千 東 神 奈 新	玉 葉	1,311,896	1,360,602	2,672,498	95,933	101,578	197,511	1,407,829	1,462,180	2,870,009
	京 川	1,213,724	1,265,285	2,479,009	44,176	47,673	91,849	1,257,900	1,312,958	2,570,858
	新 潟	2,415,880	2,561,457	4,977,337	16,358	16,540	32,898	2,432,238	2,577,997	5,010,235
	新 潟	1,595,232	1,647,332	3,242,564	53,426	57,152	110,578	1,648,658	1,704,484	3,353,142
富 山 福 山 長	山 川	379,420	456,401	835,821	12,110	14,387	26,497	391,530	470,788	862,318
	井 梨	188,780	220,227	409,007	16,419	19,829	36,248	205,199	240,056	445,255
	野 長	171,872	199,295	371,167	23,967	28,349	52,316	195,839	227,644	423,483
	野 長	125,286	143,686	268,972	14,219	16,646	30,865	139,505	160,332	299,837
岐 静 愛 三 滋	阜 岡	125,128	135,910	261,038	20,058	20,964	41,022	145,186	156,874	302,060
	知 重	283,775	323,279	607,054	61,369	69,987	131,356	345,144	393,266	738,410
	賀 重	315,647	356,233	671,880	55,395	60,867	116,262	371,042	417,100	788,142
	賀 重	674,968	737,168	1,412,136	42,054	45,630	87,684	717,022	782,798	1,499,820
京 大 兵 奈 和 都 阪 庫 良 山	重 賀	1,283,451	1,364,912	2,648,363	67,418	71,228	138,646	1,350,869	1,436,140	2,787,009
	重 賀	265,493	292,715	558,208	34,975	38,507	73,482	300,468	331,222	631,690
	重 賀	236,011	262,422	498,433	13,698	15,162	28,860	249,709	277,584	527,293
	重 賀	439,001	522,261	961,262	20,924	24,261	45,185	459,925	546,522	1,006,447
鳥 島 岡 広 山	都 阪	1,572,670	1,724,778	3,297,448	31,252	35,876	67,128	1,603,922	1,760,654	3,364,576
	庫 良	950,020	1,096,446	2,046,466	42,200	46,777	88,977	992,220	1,143,223	2,135,443
	山 歌	186,313	222,978	409,291	46,344	55,713	102,057	232,657	278,691	511,348
	山 歌	141,268	167,005	308,273	31,515	36,866	68,381	172,783	203,871	376,654
徳 香 愛 高 福	取 根	71,727	82,397	154,124	20,508	23,660	44,168	92,235	106,057	198,292
	山 島	97,084	114,983	212,067	7,874	9,936	17,810	104,958	124,919	229,877
	山 島	358,007	402,974	760,981	20,575	24,078	44,653	378,582	427,052	805,634
	山 島	510,482	584,372	1,094,854	31,538	36,194	67,732	542,020	620,566	1,162,586
徳 香 愛 高 福	山 島	263,417	306,148	569,565	9,663	11,416	21,079	273,080	317,564	590,644
	島 川	115,417	134,377	249,794	37,213	43,146	80,359	152,630	177,523	330,153
	媛 知	157,174	179,370	336,544	28,001	31,681	59,682	185,175	211,051	396,226
	福 岡	252,979	297,285	550,264	22,429	25,782	48,211	275,408	323,067	598,475
佐 長 熊 大 宮	高 福	121,319	140,391	261,710	24,783	28,160	52,943	146,102	168,551	314,653
	賀 崎	839,880	981,674	1,821,554	123,866	139,773	263,639	963,746	1,121,447	2,085,193
	本 分	124,675	148,196	272,871	24,041	28,499	52,540	148,716	176,695	325,411
	崎 分	219,098	262,506	481,604	24,319	28,364	52,683	243,417	290,870	534,287
鹿 児 島 沖 縄	大 宮	263,760	317,239	580,999	58,454	68,726	127,180	322,214	385,965	708,179
	宮 崎	202,975	236,342	439,317	9,354	11,042	20,396	212,329	247,384	459,713
	宮 崎	182,594	216,118	398,712	32,045	36,927	68,972	214,639	253,045	467,684
	鹿 児 島	282,408	344,443	626,851	30,233	34,606	64,839	312,641	379,049	691,690
合 計	沖 縄	194,829	203,650	398,479	57,148	57,854	115,002	251,977	261,504	513,481
	合 計	21,460,388	23,804,984	45,265,372	1,927,277	2,161,058	4,088,335	23,387,665	25,966,042	49,353,707

## 2 有権者数，投票者数，棄権者数及び投票率に関する調（続）

## (7) 棄権者数（選挙区）（続）

イ 在外

都 府	道 県	市 区			町 村			合 計		
		男	女	計	男	女	計	男	女	計
北海道	北	618	976	1,594	330	378	708	948	1,354	2,302
	青森	110	240	350	34	54	88	144	294	438
	岩手	165	262	427	48	66	114	213	328	541
	宮城	331	493	824	80	103	183	411	596	1,007
	秋田	148	210	358	12	21	33	160	231	391
山形	山形	187	229	416	62	80	142	249	309	558
	福島	423	511	934	149	166	315	572	677	1,249
	茨城	622	692	1,314	42	60	102	664	752	1,416
	栃木	441	431	872	53	58	111	494	489	983
	群馬	375	443	818	78	121	199	453	564	1,017
埼玉県	埼玉	1,989	2,073	4,062	98	118	216	2,087	2,191	4,278
	千葉	2,475	2,385	4,860	38	56	94	2,513	2,441	4,954
	東京	8,967	9,883	18,850	32	39	71	8,999	9,922	18,921
	神奈川	4,603	4,637	9,240	115	165	280	4,718	4,802	9,520
	新潟	312	528	840	8	15	23	320	543	863
富山県	富山	237	215	452	10	24	34	247	239	486
	石川	147	240	387	20	20	40	167	260	427
	福井	104	145	249	15	15	30	119	160	279
	山梨	219	244	463	29	48	77	248	292	540
	長野	451	508	959	183	181	364	634	689	1,323
岐阜県	岐阜	337	411	748	46	59	105	383	470	853
	静岡	1,046	1,079	2,125	69	74	143	1,115	1,153	2,268
	愛知	2,101	1,838	3,939	89	101	190	2,190	1,939	4,129
	三重	399	379	778	58	66	124	457	445	902
	滋賀	322	301	623	22	19	41	344	320	664
京都府	京都	628	734	1,362	27	37	64	655	771	1,426
	大阪	1,808	2,249	4,057	38	49	87	1,846	2,298	4,144
	兵庫	1,179	1,496	2,675	38	52	90	1,217	1,548	2,765
	奈良	257	286	543	68	93	161	325	379	704
	和歌山	148	222	370	90	138	228	238	360	598
鳥取県	鳥取	55	103	158	41	54	95	96	157	253
	島根	79	156	235	27	37	64	106	193	299
	岡山	323	444	767	27	41	68	350	485	835
	広島	599	897	1,496	52	73	125	651	970	1,621
	山口	323	484	807	30	50	80	353	534	887
徳島県	徳島	101	142	243	27	44	71	128	186	314
	香川	167	212	379	40	54	94	207	266	473
	愛媛	262	345	607	63	67	130	325	412	737
	高知	123	218	341	168	185	353	291	403	694
	福岡	842	1,308	2,150	136	187	323	978	1,495	2,473
佐賀県	佐賀	161	246	407	65	73	138	226	319	545
	長崎	263	465	728	25	47	72	288	512	800
	熊本	511	720	1,231	223	242	465	734	962	1,696
	大分	137	249	386	18	16	34	155	265	420
	宮崎	158	273	431	37	39	76	195	312	507
鹿児島県	鹿児島	408	554	962	65	70	135	473	624	1,097
	沖縄	946	1,256	2,202	688	892	1,580	1,634	2,148	3,782
合 計	36,607	42,412	79,019	3,713	4,647	8,360	40,320	47,059	87,379	

## 2 有権者数, 投票者数, 棄権者数及び投票率に関する調 (続)

## (8) 投票率 (%) (選挙区)

ア 全体 (国内+在外)

都 府 道 県	市 区			町 村			合 計			
	男	女	計	男	女	計	男	女	計	
北海道	北 青	54.07	52.23	53.09	60.86	59.34	60.06	55.39	53.56	54.41
	森 手	47.72	44.77	46.14	47.80	45.51	46.60	47.74	44.94	46.25
	岩 城	58.76	56.62	57.63	58.13	56.29	57.17	58.61	56.54	57.53
	宮 田	51.49	49.58	50.50	53.11	50.70	51.88	51.79	49.78	50.75
	秋 田	57.26	54.61	55.84	60.86	58.08	59.38	57.62	54.95	56.19
山形県	山 形	61.36	57.38	59.26	68.54	64.23	66.30	62.91	58.82	60.76
	福 島	53.12	51.90	52.49	62.79	61.35	62.05	55.19	53.90	54.52
	茨 城	50.71	48.30	49.50	52.13	50.19	51.15	50.85	48.48	49.66
	栃 木	50.67	47.54	49.09	55.23	51.74	53.48	51.31	48.12	49.69
	群 馬	51.54	49.62	50.56	59.09	57.69	58.38	52.70	50.84	51.75
埼玉県	埼 玉	51.98	50.11	51.04	54.51	52.29	53.39	52.16	50.26	51.21
	千 葉	50.03	48.26	49.14	52.15	50.37	51.24	50.11	48.34	49.22
	東 京	54.07	52.96	53.51	54.56	53.54	54.05	54.08	52.96	53.51
	神 奈 川	55.14	53.71	54.42	56.45	55.24	55.83	55.19	53.76	54.47
	新 潟	57.95	53.40	55.58	64.34	60.47	62.34	58.18	53.65	55.82
富山県	富 山	51.70	48.47	50.01	54.45	50.98	52.62	51.93	48.69	50.23
	石 川	55.55	53.18	54.31	60.58	58.03	59.24	56.23	53.84	54.98
	福 井	53.63	51.12	52.32	65.02	62.13	63.52	55.12	52.55	53.78
	山 梨	56.33	55.48	55.89	61.09	60.84	60.96	57.05	56.28	56.65
	長 野	57.44	54.74	56.04	65.25	62.95	64.06	59.07	56.46	57.72
岐阜県	岐 阜	53.62	51.54	52.54	56.16	54.55	55.33	54.02	52.00	52.97
	静 岡	52.01	49.74	50.85	55.48	53.82	54.63	52.23	50.00	51.09
	愛 知	53.81	51.15	52.48	56.79	54.83	55.80	53.97	51.35	52.65
	三 重	57.92	56.67	57.27	61.80	61.27	61.53	58.41	57.26	57.82
	滋 賀	54.26	51.59	52.89	55.41	52.80	54.07	54.32	51.66	52.96
東京都	京 都	53.34	50.08	51.62	60.83	58.66	59.70	53.74	50.54	52.05
	大 阪	52.83	52.46	52.64	57.42	55.57	56.45	52.93	52.53	52.72
	兵 庫	53.58	51.87	52.68	60.11	59.46	59.77	53.90	52.24	53.02
	奈 良	56.12	53.58	54.77	59.80	57.12	58.38	56.91	54.33	55.54
	和 歌 山	53.16	51.53	52.29	64.17	63.76	63.95	55.65	54.32	54.94
鳥取県	鳥 取	56.55	55.36	55.92	67.12	66.29	66.68	59.44	58.37	58.88
	島 根	60.55	58.33	59.38	74.45	71.57	72.92	62.09	59.82	60.89
	岡 山	48.92	47.92	48.39	57.02	55.10	56.00	49.44	48.38	48.88
	広 島	50.89	48.61	49.70	55.45	53.24	54.30	51.18	48.90	49.99
	山 口	50.26	49.61	49.92	59.87	59.56	59.70	50.68	50.06	50.35
徳島県	徳 島	49.35	47.65	48.45	52.76	50.85	51.75	50.23	48.46	49.29
	香 川	52.36	50.75	51.52	55.65	54.51	55.05	52.89	51.36	52.08
	愛 媛	48.91	47.89	48.36	59.06	58.65	58.84	49.92	48.95	49.40
	高 知	47.60	48.09	47.86	57.75	58.16	57.97	49.65	50.10	49.89
	福 岡	49.58	48.81	49.17	50.93	50.40	50.65	49.76	49.01	49.36
佐賀県	佐 賀	52.34	50.98	51.61	57.57	55.88	56.67	53.27	51.85	52.51
	長 崎	54.28	53.42	53.81	56.40	55.76	56.05	54.50	53.66	54.04
	熊 本	51.95	50.41	51.12	58.03	56.15	57.03	53.18	51.54	52.30
	大 分	53.28	52.60	52.92	58.91	56.57	57.68	53.56	52.79	53.15
	宮 崎	49.08	48.07	48.54	56.60	55.68	56.12	50.37	49.34	49.82
鹿児島県	鹿 児 島	49.89	47.99	48.86	62.33	61.10	61.68	51.44	49.54	50.42
	沖 縄	52.74	53.76	53.27	53.74	54.20	53.97	52.97	53.86	53.43
合 計	53.06	51.34	52.17	57.88	56.27	57.04	53.50	51.79	52.61	

## 2 有権者数, 投票者数, 棄権者数及び投票率に関する調 (続)

## (8) 投票率 (%) (選挙区) (続)

イ 在外

都 府	道 県	市 区			町 村			合 計		
		男	女	計	男	女	計	男	女	計
北 海 道	青 森	23.51	17.43	19.90	9.09	8.92	9.00	19.04	15.22	16.84
		12.00	8.75	9.79	15.00	15.63	15.38	12.73	10.09	10.98
		17.50	12.96	14.77	22.58	9.59	15.56	18.70	12.30	14.94
		18.87	15.58	16.94	13.98	10.43	12.02	17.96	14.74	16.08
山 形	福 島	13.95	13.58	13.73	7.69	8.70	8.33	13.51	13.16	13.30
		15.77	13.58	14.58	7.46	10.11	8.97	13.84	12.71	13.22
		16.40	10.66	13.36	9.70	12.17	11.02	14.75	11.04	12.78
		27.93	19.44	23.69	23.64	18.92	20.93	27.67	19.40	23.50
埼 玉	千 葉	20.25	20.48	20.37	15.87	14.71	15.27	19.81	19.84	19.82
		18.30	16.26	17.21	21.21	9.70	14.59	18.82	14.93	16.71
		29.19	23.53	26.41	16.95	23.38	20.59	28.70	23.53	26.14
		29.20	22.72	26.16	29.63	20.00	24.19	29.21	22.66	26.13
富 山	石 川	33.76	26.56	30.17	11.11	15.22	13.41	33.70	26.53	30.12
		30.10	22.87	26.65	22.82	15.38	18.60	29.94	22.64	26.44
		21.80	15.65	18.05	33.33	21.05	25.81	22.14	15.81	18.28
		14.75	15.02	14.88	23.08	17.24	19.05	15.12	15.25	15.18
岐 阜	静 岡	15.03	12.41	13.42	9.09	16.67	13.04	14.36	12.75	13.39
		28.28	16.18	21.70	—	25.00	14.29	25.63	17.10	20.96
		17.98	13.48	15.66	34.09	12.73	22.22	20.26	13.35	16.67
		18.30	16.03	17.11	15.28	14.22	14.75	17.45	15.56	16.48
京 大	阪 庫	20.52	18.93	19.66	16.36	11.94	13.93	20.04	18.12	18.99
		21.82	17.19	19.54	11.54	15.91	13.86	21.26	17.11	19.20
		21.55	19.88	20.78	16.04	17.89	17.03	21.34	19.78	20.61
		16.00	17.79	16.88	7.94	15.38	12.06	15.06	17.44	16.25
京 大	兵 庫	25.98	21.82	24.02	18.52	20.83	19.61	25.54	21.76	23.77
		24.34	21.83	23.01	25.00	19.57	21.95	24.36	21.73	22.96
		28.62	22.48	25.34	17.39	16.95	17.14	28.42	22.36	25.19
		32.44	22.77	27.35	15.56	16.13	15.89	32.01	22.56	27.03
鳥 島	岡 山	25.07	25.13	25.10	16.05	16.22	16.15	23.35	23.12	23.23
		16.38	10.84	13.15	11.76	9.21	10.24	14.70	10.22	12.06
		20.29	20.16	20.20	16.33	19.40	18.10	18.64	19.90	19.43
		20.20	15.68	17.25	3.57	15.91	11.11	16.54	15.72	16.01
徳 香	愛 媛	20.64	17.47	18.84	12.90	10.87	11.69	20.09	16.95	18.30
		17.27	13.00	14.76	23.53	19.78	21.38	17.80	13.55	15.31
		19.85	13.73	16.29	14.29	10.71	12.09	19.41	13.45	15.92
		17.21	15.98	16.49	20.59	12.00	15.48	17.95	15.07	16.27
佐 長	熊 本	21.23	16.21	18.49	11.11	5.26	7.84	19.46	14.19	16.58
		16.83	12.88	14.63	7.35	5.63	6.47	15.14	11.78	13.29
		12.77	9.17	10.50	6.15	5.13	5.61	9.06	7.36	8.08
		19.43	16.63	17.75	13.92	10.95	12.23	18.70	15.96	17.07
鹿 児	島 縄	12.97	12.14	12.47	9.72	7.59	8.61	12.06	11.14	11.53
		18.83	14.21	15.94	16.67	—	6.49	18.64	13.07	15.16
		9.72	8.98	9.29	5.51	6.20	5.87	8.48	8.29	8.37
		22.60	16.44	18.74	14.29	—	8.11	21.72	15.61	17.97
合 計	計	15.96	13.33	14.31	9.76	13.33	11.63	14.85	13.33	13.92
		12.82	13.17	13.02	9.72	7.89	8.78	12.41	12.61	12.52
		4.73	5.92	5.41	3.64	3.46	3.54	4.28	4.91	4.64
		26.75	20.65	23.60	11.99	10.79	11.33	25.60	19.77	22.57



## 1 みんなの党

氏名	性別	住所	生年月日	職業	所属又は推薦の別	一のウェブサイト等のアドレス	新・前・元別
いしい 竜馬 (石井 竜馬)	男	大阪府寝屋川市黒原新町9-13-727	昭和44年5月13日 (44歳)	大学院客員教授	所属	<a href="http://ameblo.jp/ishii-ryoma/">http://ameblo.jp/ishii-ryoma/</a>	新
井上 よしゆき (井上 義行)	男	神奈川県小田原市栄町1丁目8番11号	昭和38年3月12日 (50歳)	政党支部長	所属	<a href="http://www.inoue-yoshiyuki.com/">http://www.inoue-yoshiyuki.com/</a>	新
梅沢 しげお (梅澤 重雄)	男	山梨県甲斐市宇津谷445番地	昭和27年10月10日 (60歳)	学校法人理事長	所属	<a href="http://www.umezawa-shigeo.jp/">http://www.umezawa-shigeo.jp/</a>	新
かわい 純一 (河合 純一)	男	静岡県浜松市西区舞阪町弁天島2669番地147 プライトタウン弁天島405	昭和50年4月19日 (38歳)	政党支部長	所属	<a href="http://your-kawai.net/wp/">http://your-kawai.net/wp/</a>	新
川田 龍平	男	京都府京都市左京区吉田河原町14番地 エルパークスクエア京都鴨川317	昭和51年1月12日 (37歳)	参議院議員	所属	<a href="http://ryuheikawada.jp/">http://ryuheikawada.jp/</a>	現
きくち ふみひろ (菊地 文博)	男	宮城県仙台市宮城野区原町2丁目3番25-906号	昭和35年4月9日 (53歳)	政党支部長	所属	<a href="http://homepage3.nifty.com/fumihiro/">http://homepage3.nifty.com/fumihiro/</a>	新
こさい たろう (小齋 太郎)	男	東京都港区赤坂9丁目6番11-502号	昭和45年1月16日 (43歳)	政策調査機関 客員研究員	所属	<a href="http://www.kosaioffice.com/">http://www.kosaioffice.com/</a>	新
菅原 なおとし (菅原 直敏)	男	神奈川県大和市西鶴間二丁目26番地7号コーポ西 鶴間742号	昭和53年4月12日 (35歳)	政党支部長	所属	<a href="http://nao.tv/">http://nao.tv/</a>	新
平 智之	男	東京都中央区八丁堀3丁目9番2-1001号	昭和34年7月10日 (54歳)	大学嘱託講師	所属	<a href="http://www.t-taira.net/">http://www.t-taira.net/</a>	新
富岡 ゆきお (富岡 由紀夫)	男	群馬県高崎市並榎町163番地 サーパス並榎107 号	昭和39年4月3日 (49歳)	政党支部長	所属	<a href="http://www.tomioka-yukio.net/">http://www.tomioka-yukio.net/</a>	元
ふなびき こうこ (船曳 鴻紅)	女	東京都品川区東五反田5丁目14番5号	昭和22年10月3日 (65歳)	会社社長	所属	<a href="http://cocodesign.jp/">http://cocodesign.jp/</a>	新
本田 あきこ (本田 顕子)	女	熊本県熊本市西区花園7丁目12番16号	昭和46年9月29日 (41歳)	薬剤師	所属	<a href="http://www.honda-akiko.com/">http://www.honda-akiko.com/</a>	新
山口 かずゆき (山口 和之)	男	福島県郡山市富田町字細田53番地3	昭和31年4月7日 (57歳)	理学療法士	所属	<a href="http://www.team-kazuyuki.com/">http://www.team-kazuyuki.com/</a>	新
山本 こうじ (山本 幸治)	男	千葉県我孫子市我孫子2丁目1番1322号	昭和46年12月4日 (41歳)	プロボウラー	所属	<a href="http://www.koji-yamamoto.jp/">http://www.koji-yamamoto.jp/</a>	新
渡辺 みちたろう (渡辺 美知太郎)	男	栃木県宇都宮市材木町5番5号802	昭和57年12月28日 (30歳)	秘書	所属	<a href="http://www.tochigi-minna.com/">http://www.tochigi-minna.com/</a>	新

## 2 民主党

氏名	性別	住所	生年月日	職業	所属又は推薦の別	一のウェブサイト等のアドレス	新・前・元別
あいはら くみこ (相原 久美子)	女	北海道札幌市西区西野1条4丁目1番20-304号	昭和22年3月14日 (66歳)	参議院議員	所属	<a href="http://www.aikumi.info/">http://www.aikumi.info/</a>	現
いがらし 文彦 (五十嵐 ふみひこ)	男	埼玉県入間市豊岡1丁目1番1号 1702	昭和23年11月2日 (64歳)	著述業	所属	<a href="http://www.garachan.com/">http://www.garachan.com/</a>	新
石井 一	男	兵庫県神戸市中央区山本通4丁目24番15号	昭和9年8月17日 (78歳)	参議院議員	所属	<a href="http://www.hajimeishii.net/">http://www.hajimeishii.net/</a>	現
石上 としお (石上 俊雄)	男	神奈川県横浜市港北区新吉田東二丁目11番15号	昭和37年1月18日 (51歳)	労組役員	所属	<a href="http://www.いしがみとしお.com/">http://www.いしがみとしお.com/</a>	新
いそざき 哲史 (磯崎 哲史)	男	神奈川県相模原市南区相模大野1丁目12番12号 ファインクレスト3-I	昭和44年4月7日 (44歳)	団体役員	所属	<a href="http://www.isozaakitetsuji.com/">http://www.isozaakitetsuji.com/</a>	新
大島 くすお (大島 九州男)	男	福岡県直方市知古2丁目5番38号	昭和36年6月11日 (52歳)	参議院議員	所属	<a href="http://www.kusuo-o.net/">http://www.kusuo-o.net/</a>	現
奥村 てんぞう (奥村 展三)	男	滋賀県湖南市三雲381番地	昭和19年8月10日 (68歳)	学校法人理事長	所属	<a href="http://www.okuten.com/">http://www.okuten.com/</a>	元
かの 道彦 (鹿野 道彦)	男	山形県山形市西田四丁目6番12号	昭和17年1月24日 (71歳)	政党役員	所属	<a href="http://www.kano.or.jp/">http://www.kano.or.jp/</a>	新

## に関する調（比例代表）

## 2 民主党（続）

氏名	性別	住 所	生年月日	職 業	所属又は推薦の別	一のウェブサイト等のアドレス	新・前・元別
神本 みえ子 (神本 美恵子)	女	福岡県春日市若葉台西3丁目112番地 ユーハイム春日コートサイド201号	昭和23年1月22日 (65歳)	参 議 院 議 員	所属	<a href="http://www.kamimoto-mieko.net/">http://www.kamimoto-mieko.net/</a>	現
かわい たかのり (川合 孝典)	男	東京都目黒区鷹番3丁目4番5号	昭和39年1月29日 (49歳)	参 議 院 議 員	所属	<a href="http://www.kawai-takanori.jp/">http://www.kawai-takanori.jp/</a>	現
ささき 隆博 (佐々木 隆博)	男	北海道士別市川西町12線西45番地	昭和24年3月10日 (64歳)	農 業	所属	<a href="http://www.stop-tpj.jp/">http://www.stop-tpj.jp/</a>	新
さだみつ 克之 (定光 克之)	男	広島県広島市安佐南区安東一丁目16番1号	昭和34年9月28日 (53歳)	労 組 役 員	所属	<a href="http://www.sadamitsu.co/">http://www.sadamitsu.co/</a>	新
たるい 良和 (樽井 良和)	男	東京都豊島区東池袋4丁目21番1-2309号	昭和42年8月8日 (45歳)	参 議 院 議 員	所属	<a href="http://www.taruiyoshikazu.com/">http://www.taruiyoshikazu.com/</a>	現
ツルネン マルテイ (弦念 丸呈)	男	神奈川県鎌倉市西鎌倉二丁目19番8号	昭和15年4月30日 (73歳)	参 議 院 議 員	所属	<a href="http://www.tsurunen.net/">http://www.tsurunen.net/</a>	現
とどろき 利治 (轟木 利治)	男	東京都千代田区麹町四丁目7番地 参議院麹町議員宿舍南棟234号	昭和35年2月10日 (53歳)	参 議 院 議 員	所属	<a href="http://www.todotoshi.com/">http://www.todotoshi.com/</a>	現
浜野 よしふみ (濱野 喜史)	男	東京都大田区東嶺町14番19号	昭和35年12月21日 (52歳)	団 体 役 員	所属	<a href="http://www.hamano-yoshifumi.com/">http://www.hamano-yoshifumi.com/</a>	新
円 より子 (山崎 順子)	女	東京都新宿区中里町6番地1 パークハイム神楽坂610	昭和22年2月10日 (66歳)	政 党 役 員	所属	<a href="http://www.madoka-yoriko.jp/">http://www.madoka-yoriko.jp/</a>	元
やなせ 進 (築瀬 進)	男	栃木県宇都宮市一条4丁目3番15号	昭和25年4月23日 (63歳)	弁 護 士	所属	<a href="http://www.s-yanase.com/">http://www.s-yanase.com/</a>	元
吉川 さおり (吉川 沙織)	女	東京都千代田区麹町四丁目7番地 参議院麹町議員宿舍東棟209号	昭和51年10月9日 (36歳)	参 議 院 議 員	所属	<a href="http://www.yoshikawaaoiri.com/">http://www.yoshikawaaoiri.com/</a>	現
吉田 公一	男	東京都練馬区真井2丁目16番31号	昭和15年10月31日 (72歳)	政 党 役 員	所属	<a href="http://www.yoshida-kouchi.jp/">http://www.yoshida-kouchi.jp/</a>	新

## 3 新党大地

氏名	性別	住 所	生年月日	職 業	所属又は推薦の別	一のウェブサイト等のアドレス	新・前・元別
松木 けんこう (松木 謙公)	男	北海道北見市美山町東2丁目73番地34	昭和34年2月22日 (54歳)	会 社 役 員	所属	<a href="http://kenko-matsuki.jp/">http://kenko-matsuki.jp/</a>	新
内山 あきら (内山 晃)	男	千葉県流山市西初石5丁目174番地の50	昭和29年3月3日 (59歳)	社 会 保 険 労 務 士	所属	<a href="http://www.uchiyama-akira.com/">http://www.uchiyama-akira.com/</a>	新
はぎはら 仁 (萩原 仁)	男	大阪府大阪市阿倍野区昭和町3丁目9番6号	昭和42年9月12日 (45歳)	客 員 准 教 授	所属	<a href="http://www.hitoshi-hagihara.jp/">http://www.hitoshi-hagihara.jp/</a>	新
橋本 べん (橋本 勉)	男	岐阜県揖斐郡揖斐川町三輪952番地	昭和28年8月21日 (59歳)	税 理 士	所属	<a href="http://hashimotoben.com/">http://hashimotoben.com/</a>	新
田宮 かいち (田宮 嘉一)	男	東京都北区王子5丁目10番5-1401号 朝日クレス・パリオ王子	昭和44年1月6日 (44歳)	会 社 役 員	所属	<a href="http://www.ktamiya.com/">http://www.ktamiya.com/</a>	新
前川 ひかる (前川 光)	男	千葉県流山市南流山1丁目20番地の4 エスポ ワール201	昭和23年9月12日 (64歳)	行 政 書 士	所属		新
ささ 節子 (笹 節子)	女	東京都杉並区上荻4丁目3番5号 パークハウス西荻窪ラフィナート305	昭和27年2月17日 (61歳)	無 職	所属		新
町川 じゅんこ (町川 順子)	女	北海道札幌市豊平区豊平2条1丁目1番39-1005号	昭和34年4月10日 (54歳)	政 党 職 員	所属	<a href="http://hanajunko.jp/">http://hanajunko.jp/</a>	新
鈴木 宗男	男	千葉県君津市鹿野山163番地	昭和14年7月29日 (73歳)	会 社 役 員	所属		新

## 3 名簿による届出

## 4 社会民主党

氏名	性別	住所	生年月日	職業	所属又は推薦の別	一のウェブサイト等のアドレス	新・前・元別
又市 征治	男	富山県富山市田中町三丁目4番26号	昭和19年7月18日 (69歳)	参議院議員	所属	<a href="http://www.s-mataichi.com/">http://www.s-mataichi.com/</a>	現
山シロ 博治 (山城 博治)	男	沖縄県沖縄市海邦2丁目18番27号B-36	昭和27年9月20日 (60歳)	団体役員	所属	<a href="http://yamashirohiroji.com/">http://yamashirohiroji.com/</a>	新
鴨 ももよ (鴨 桃代)	女	千葉県習志野市藤崎5丁目2番12号	昭和23年10月11日 (64歳)	団体役員	所属	<a href="http://www7.ocn.ne.jp/~kamo/">http://www7.ocn.ne.jp/~kamo/</a>	新
矢野 あつ子 (矢野 敦子)	女	東京都大田区西六郷一丁目二番14-206号	昭和43年2月4日 (45歳)	政党職員	所属		新

## 5 生活の党

氏名	性別	住所	生年月日	職業	所属又は推薦の別	一のウェブサイト等のアドレス	新・前・元別
広野 ただし (広野 允士)	男	富山県富山市八尾町宮腰775番地	昭和18年1月1日 (70歳)	参議院議員	所属	<a href="http://www.hirono-tadashi.com/">http://www.hirono-tadashi.com/</a>	現
藤原 よしのぶ (藤原 良信)	男	岩手県大船渡市日頃市町字郷道144番地2	昭和26年8月13日 (61歳)	参議院議員	所属	<a href="http://www.yoshinobu-fujiwara.com/">http://www.yoshinobu-fujiwara.com/</a>	現
はた ともこ	女	東京都千代田区麹町四丁目7番地 参議院麹町議員宿舎西棟102号	昭和41年8月26日 (46歳)	参議院議員	所属	<a href="http://www.hatatomoko.org/">http://www.hatatomoko.org/</a>	現
山岡 けんじ (山岡 賢次)	男	栃木県真岡市上高間木三丁目10番地18	昭和18年4月25日 (70歳)	政党役員	所属	<a href="http://www.yamaokakenji.gr.jp/">http://www.yamaokakenji.gr.jp/</a>	元
東 祥三	男	東京都江東区東砂8丁目6番2-110号	昭和26年5月1日 (62歳)	会社役員	所属	<a href="http://azuma-shozo.jp/">http://azuma-shozo.jp/</a>	新
みやけ 雪子 (森安 雪子)	女	東京都港区白金2丁目5番5-508号	昭和40年3月5日 (48歳)	政党役員	所属	<a href="http://www.miyake-yukiko.com/">http://www.miyake-yukiko.com/</a>	新

## 6 みどりの風

氏名	性別	住所	生年月日	職業	所属又は推薦の別	一のウェブサイト等のアドレス	新・前・元別
谷岡 くにこ (谷岡 郁子)	女	愛知県名古屋市中区大須2丁目26番28号 アイランド大須302号	昭和29年5月1日 (59歳)	参議院議員	所属	<a href="http://www.taniokachannel.com/">http://www.taniokachannel.com/</a>	現
山田 正彦	男	長崎県大村市富の原2丁目60番地5	昭和17年4月8日 (71歳)	弁護士	所属	<a href="http://yamabiko2000.com/">http://yamabiko2000.com/</a>	新
井戸川 かつたか (井戸川 克隆)	男	福島県双葉郡双葉町大字郡山字馬場116番地	昭和21年5月16日 (67歳)	無職	所属	<a href="http://www.idogawa-katsutaka.net/">http://www.idogawa-katsutaka.net/</a>	新

## 7 自由民主党

氏名	性別	住所	生年月日	職業	所属又は推薦の別	一のウェブサイト等のアドレス	新・前・元別
赤池 まさあき (赤池 誠章)	男	山梨県甲府市住吉1丁目2番7号	昭和36年7月19日 (52歳)	比例区支部長	所属	<a href="http://www.akaike.com/">http://www.akaike.com/</a>	新
あぜもと しょうご (畦元 将吾)	男	東京都港区赤坂9丁目7番7号 パーク・レジデンスイズ1212	昭和33年4月30日 (55歳)	比例区支部長	所属	<a href="http://www.azemoto.jp/">http://www.azemoto.jp/</a>	新
ありむら 治子 (有村 治子)	女	東京都千代田区麹町四丁目7番地 参議院麹町議員宿舎西棟505号	昭和45年9月21日 (42歳)	参議院議員	所属	<a href="http://www.arimura.tv/">http://www.arimura.tv/</a>	現



に関する調（比例代表）（続）

7 自由民主党（続）

氏名	性別	住所	生年月日	職業	所属又は推薦の別	一のウェブサイト等のアドレス	新・前・元別
石井 みどり	女	広島県広島市中区新天地5番12号 ピーターパンハウス	昭和24年6月23日 (64歳)	歯科医師	所属	<a href="http://www.ishii-midori.jp/">http://www.ishii-midori.jp/</a>	現
石田 まさひろ (石田 昌宏)	男	東京都大田区大森北三丁目36番14号	昭和42年5月20日 (46歳)	比例区支部長	所属	<a href="http://masahiro-ishida.com/">http://masahiro-ishida.com/</a>	新
伊藤 ようすけ (伊藤 洋介)	男	東京都世田谷区下馬4丁目10番15-205号	昭和38年8月27日 (49歳)	タレント	所属	<a href="http://itoyosuke.jp/">http://itoyosuke.jp/</a>	新
えとう せいいち (衛藤 晟一)	男	大分県大分市大字八幡1927番地の2 (ペイヒルビュー茶屋ヶ台602)	昭和22年10月1日 (65歳)	内閣総理大臣補佐官	所属	<a href="http://www.eto-seiichi.jp/">http://www.eto-seiichi.jp/</a>	現
大江 やすひろ (大江 康弘)	男	和歌山県和歌山市吹屋町3丁目45番地 フォーチュネイト吹屋301号室	昭和28年12月4日 (59歳)	比例区支部長	所属	<a href="http://www.oe-yasuhiro.com/">http://www.oe-yasuhiro.com/</a>	元
太田 ふさえ (齊藤 房江)	女	大阪府豊中市新千里南町3丁目8番12-805号	昭和26年6月26日 (62歳)	大学客員教授	所属	<a href="http://www.osaka-fus.com/">http://www.osaka-fus.com/</a>	新
金子 ぜんじろう (金子 善次郎)	男	埼玉県さいたま市浦和区岸町4丁目26番1-2901号	昭和18年9月24日 (69歳)	比例区支部長	所属	<a href="http://www.kanekozenjiro.com/">http://www.kanekozenjiro.com/</a>	新
北村 つねお (北村 経夫)	男	山口県熊毛郡田布施町大字波野803番地1	昭和30年1月5日 (58歳)	比例区支部長	所属	<a href="http://www.tsuneo-kitamura.jp/">http://www.tsuneo-kitamura.jp/</a>	新
木村 よしお (木村 義雄)	男	香川県さぬき市津田町津田1026番地	昭和23年4月15日 (65歳)	比例区支部長	所属	<a href="http://kimuyoshi.net/">http://kimuyoshi.net/</a>	新
きむら りゅうじ (木村 隆次)	男	青森県青森市浜館4丁目6番地15	昭和33年4月28日 (55歳)	比例区支部長	所属	<a href="http://ryuji-kimura.com/">http://ryuji-kimura.com/</a>	新
佐々木 洋平	男	岩手県一関市花泉町油島宇上柏木39番地	昭和17年3月2日 (71歳)	大日本猟友会会長	所属	<a href="https://www.facebook.com/youhei420302">https://www.facebook.com/youhei420302</a>	新
佐竹 まさあき (佐竹 雅昭)	男	京都府京都市中京区丸太町通油小路西入丸太町 27番地丸太町高陽院ハイツ1104号	昭和40年8月17日 (47歳)	比例区支部長	所属	<a href="http://teamsatake.com/">http://teamsatake.com/</a>	新
佐藤 のぶあき (佐藤 信秋)	男	東京都杉並区和泉2丁目33番13号	昭和22年11月8日 (65歳)	参議院議員	所属	<a href="http://www.sato-nobuaki.jp/">http://www.sato-nobuaki.jp/</a>	現
佐藤 まさひさ (佐藤 正久)	男	埼玉県さいたま市北区別所町105番地4 グラン・コート大宮別所805号	昭和35年10月23日 (52歳)	参議院議員	所属	<a href="http://hige-sato.jp/">http://hige-sato.jp/</a>	現
山東 昭子	女	東京都世田谷区駒沢4丁目25番8号	昭和17年5月11日 (71歳)	参議院議員	所属	<a href="http://akiko310.com/">http://akiko310.com/</a>	現
そのだ 修光 (園田 修光)	男	鹿児島県鹿児島市平川町5778番地	昭和32年3月13日 (56歳)	社会福祉法人 旭生会理事長	所属	<a href="http://sonodashuko.com/">http://sonodashuko.com/</a>	新
塚原 光男	男	東京都世田谷区北鳥山7丁目32番10号	昭和22年12月22日 (65歳)	会社社長	所属	<a href="http://www.getsumen.jp/">http://www.getsumen.jp/</a>	新
つげ 芳文 (柘植 芳文)	男	愛知県名古屋市中区四軒家二丁目560番地	昭和20年10月11日 (67歳)	比例区支部長	所属	<a href="http://www.tuge-yoshifumi.jp/">http://www.tuge-yoshifumi.jp/</a>	新
橋本 聖子 (石崎 聖子)	女	千葉県大網白里市北飯塚175番地16	昭和39年10月5日 (48歳)	参議院議員	所属	<a href="http://www.seiko-hashimoto.com/">http://www.seiko-hashimoto.com/</a>	現
羽生田 たかし (羽生田 俊)	男	群馬県前橋市千代田町二丁目10番13号	昭和23年3月28日 (65歳)	医師	所属	<a href="https://www.hanyuda-t.jp/">https://www.hanyuda-t.jp/</a>	新
丸山 和也	男	埼玉県三郷市早稲田1丁目25番地2	昭和21年1月23日 (67歳)	弁護士	所属	<a href="http://maruyama-kazuya.jp/">http://maruyama-kazuya.jp/</a>	現
宮本 しゅうじ (宮本 周司)	男	石川県能美市松が岡五丁目191番地	昭和46年3月27日 (42歳)	会社役員	所属	<a href="http://www.shuji-m.com/">http://www.shuji-m.com/</a>	新
山田 としお (山田 俊男)	男	千葉県流山市松ヶ丘6丁目394番地の37	昭和21年11月29日 (66歳)	参議院議員	所属	<a href="http://www.yamada-toshio.jp/">http://www.yamada-toshio.jp/</a>	現
米坂 ともあき (米坂 知昭)	男	千葉県松戸市中根450番地 永東方	昭和33年9月21日 (54歳)	桐蔭横浜大学 医用工学部教授	所属	<a href="http://www.yonesaka-tomoaki.jp/">http://www.yonesaka-tomoaki.jp/</a>	新
わかさ 勝 (若狭 勝)	男	東京都足立区綾瀬一丁目35番5-1205号	昭和31年12月6日 (56歳)	弁護士	所属	<a href="http://www.wakasamasaru.jp/">http://www.wakasamasaru.jp/</a>	新
わたなべ 美樹 (渡邊 美樹)	男	神奈川県横浜市神奈川区栄町10番地35 ザ・ヨコハマタワーズW4106号	昭和34年10月5日 (53歳)	比例区支部長	所属	<a href="http://www.watanabemiki.net/">http://www.watanabemiki.net/</a>	新

## 8 日本共産党

氏名	性別	住所	生年月日	職業	所属又は推薦の別	一のウェブサイト等のアドレス	新・前・元別
山下 よしき (山下 芳生)	男	大阪府大東市南津の辺町8番14号	昭和35年2月27日 (53歳)	参議院議員	所属	<a href="http://www.yamashita-yoshiki.jp/">http://www.yamashita-yoshiki.jp/</a>	現
小池 晃	男	東京都品川区大井3丁目9番9-802号	昭和35年6月9日 (53歳)	党副委員長	所属	<a href="http://www.a-koike.gr.jp/">http://www.a-koike.gr.jp/</a>	元
紙 智子 (内山 智子)	女	北海道札幌市白石区本通13丁目北2番8-301号	昭和30年1月13日 (58歳)	参議院議員	所属	<a href="http://www.kami-tomoko.jp/">http://www.kami-tomoko.jp/</a>	現
井上 さとし (井上 哲士)	男	京都府京都市左京区吉田本町24番地13	昭和33年5月5日 (55歳)	参議院議員	所属	<a href="http://www.inoue-satoshi.com/">http://www.inoue-satoshi.com/</a>	現
仁比 そうへい (仁比 聡平)	男	福岡県福津市光陽台1丁目18番地の2	昭和38年10月16日 (49歳)	弁護士	所属	<a href="http://nihi.nihinet.info/">http://nihi.nihinet.info/</a>	元
あさか 由香 (浅賀 由香)	女	神奈川県中郡二宮町二宮92番地 シーサイドヴィラ205号室	昭和55年3月23日 (33歳)	党神奈川県常任委員	所属	<a href="http://asakayuka.blog.fc2.com/">http://asakayuka.blog.fc2.com/</a>	新
池内 さおり (池内 沙織)	女	東京都北区豊島7丁目11番8号	昭和57年9月15日 (30歳)	党東京都委員	所属	<a href="http://saori-ikeuchi.com/">http://saori-ikeuchi.com/</a>	新
井沢 孝典	男	兵庫県加古川市神野町福留756番地の18	昭和25年11月1日 (62歳)	党兵庫県教育・福祉対策委員長	所属	<a href="http://kyoiku9rinsho.at.webry.info/">http://kyoiku9rinsho.at.webry.info/</a>	新
江上 ひろゆき (江上 博之)	男	愛知県名古屋市中川区石場町2丁目6番地	昭和30年2月6日 (58歳)	党愛知県常任委員	所属	<a href="http://egami-hiroyuki.jcpweb.net/">http://egami-hiroyuki.jcpweb.net/</a>	新
大西 オサム (大西 理)	男	広島県広島市西区大芝一丁目9番8-401号	昭和41年2月8日 (47歳)	党広島県常任委員	所属	<a href="http://d.hatena.ne.jp/jcposamu/">http://d.hatena.ne.jp/jcposamu/</a>	新
木村 けんじ (木村 賢治)	男	北海道空知郡南幌町北町2丁目1番4号	昭和26年3月31日 (62歳)	党北海道TPP阻止・くらし雇用対策本部長	所属	<a href="http://kenji-kimura.blogspot.jp/">http://kenji-kimura.blogspot.jp/</a>	新
こだか 洋 (小高 洋)	男	宮城県塩竈市杉の入一丁目15番3号 リヴ杉原 I 101号	昭和55年9月17日 (32歳)	党宮城県労働部員	所属	<a href="http://hiroshikodaka.blog.fc2.com/">http://hiroshikodaka.blog.fc2.com/</a>	新
たけだ 良介 (武田 良介)	男	長野県長野市安茂里小市1丁目13番15号 フレグランスみゆき201号	昭和54年8月13日 (33歳)	党長野県常任委員	所属	<a href="http://ryousuket.wordpress.com/">http://ryousuket.wordpress.com/</a>	新
辻 源巳	男	埼玉県新座市野火止一丁目16番1-205号	昭和46年9月22日 (41歳)	党埼玉県震災復興・原発ゼロ対策責任者	所属	<a href="http://tsujimotomi.blog.fc2.com/">http://tsujimotomi.blog.fc2.com/</a>	新
ニシヒラ 守伸 (西平 守伸)	男	沖縄県浦添市伊祖1丁目7番3号	昭和25年8月4日 (62歳)	党沖縄県委員	所属	<a href="http://ojcp.itigo.jp/hirei/">http://ojcp.itigo.jp/hirei/</a>	新
村上 信夫	男	高知県高知市朝倉南町8番55号 グランシティA102	昭和39年1月2日 (49歳)	党高知県常任委員	所属	<a href="http://goalkokkai.blog108.fc2.com/">http://goalkokkai.blog108.fc2.com/</a>	新
山本 陽子	女	大阪府大阪市平野区西脇4丁目4番21-404号	昭和28年12月30日 (59歳)	党大阪2区地区副委員長	所属	<a href="http://ameblo.jp/yamamotoyouko/">http://ameblo.jp/yamamotoyouko/</a>	新

## に関する調（比例代表）（続）

## 9 公明党

氏名	性別	住所	生年月日	職業	所属又は推薦の別	一のウェブサイト等のアドレス	新・前・元別
若松 かねしげ (若松 謙維)	男	福島県郡山市清水台2-6-18 グリーンウッド郡山601	昭和30年8月5日 (57歳)	政 党 役 員	所属	<a href="http://www.network-wakamatsu.com/">http://www.network-wakamatsu.com/</a>	新
平木 だいさく (平木 大作)	男	千葉県市川市市川南1-7-31 エクセレントシティ市川201号室	昭和49年10月16日 (38歳)	政 党 役 員	所属	<a href="http://hiraki.komeinet.com/">http://hiraki.komeinet.com/</a>	新
魚住 ゆういちろう (魚住 裕一郎)	男	愛知県名古屋市中村区名駅二丁目39番16号 ロイメント名駅805号	昭和27年8月1日 (60歳)	参 議 院 議 員	所属	<a href="http://www.uozumi.gr.jp/">http://www.uozumi.gr.jp/</a>	現
山本 かなえ (池田 香苗)	女	大阪府豊中市岡上の町2丁目3番4-302号	昭和46年5月14日 (42歳)	参 議 院 議 員	所属	<a href="http://yamamotokanae.blogspot.jp/">http://yamamotokanae.blogspot.jp/</a>	現
山本 ひろし (山本 博司)	男	香川県高松市浜ノ町7-25 サーバス浜の町ツインタワー304号	昭和29年12月9日 (58歳)	参 議 院 議 員	所属	<a href="http://www.yamamoto-hiroshi.net/">http://www.yamamoto-hiroshi.net/</a>	現
かわの 義博 (河野 義博)	男	福岡県福岡市早良区飯倉6-13-11	昭和52年12月1日 (35歳)	政 党 役 員	所属	<a href="http://kawano-yoshihiro.com/">http://kawano-yoshihiro.com/</a>	新
新妻 ひでき (新妻 秀規)	男	愛知県名古屋市中区花見通2丁目3番地の17	昭和45年7月22日 (43歳)	政 党 役 員	所属	<a href="http://www.niizuma-hideki.jp/">http://www.niizuma-hideki.jp/</a>	新
雨宮 秀樹	男	東京都杉並区和田3丁目1番22号	昭和47年7月5日 (41歳)	政 党 職 員	所属	<a href="https://www.komei.or.jp/">https://www.komei.or.jp/</a>	新
川島 信雄	男	東京都葛飾区東新小岩7丁目22番20-501号 ライオンズマンション新小岩第10	昭和34年3月14日 (54歳)	政 党 職 員	所属	<a href="https://www.komei.or.jp/">https://www.komei.or.jp/</a>	新
窪田 哲也	男	福岡県福岡市早良区百道1丁目20番12-501号	昭和40年11月2日 (47歳)	政 党 職 員	所属	<a href="https://www.komei.or.jp/">https://www.komei.or.jp/</a>	新
清水 定幸	男	東京都八王子市別所1丁目41番地1 ローレルスクエア南大沢6-2305	昭和46年5月18日 (42歳)	政 党 職 員	所属	<a href="https://www.komei.or.jp/">https://www.komei.or.jp/</a>	新
鈴木 充	男	千葉県市川市宮久保3丁目12番13号	昭和29年10月4日 (58歳)	政 党 職 員	所属	<a href="https://www.komei.or.jp/">https://www.komei.or.jp/</a>	新
深澤 淳	男	東京都北区浮間2丁目9番13号	昭和53年10月11日 (34歳)	政 党 職 員	所属	<a href="https://www.komei.or.jp/">https://www.komei.or.jp/</a>	新
松葉 玲	男	三重県四日市市天力須賀五丁目2番11-13号	昭和43年1月24日 (45歳)	政 党 職 員	所属	<a href="https://www.komei.or.jp/">https://www.komei.or.jp/</a>	新
宮地 広助	男	東京都杉並区高円寺北2丁目41番13号 アルプレオンネーロ201	昭和49年7月30日 (38歳)	政 党 職 員	所属	<a href="https://www.komei.or.jp/">https://www.komei.or.jp/</a>	新
四重田 雅俊	男	京都府京都市左京区修学院千万町5番地の69	昭和38年3月30日 (50歳)	政 党 職 員	所属	<a href="https://www.komei.or.jp/">https://www.komei.or.jp/</a>	新
鷺岡 秀明	男	大阪府池田市豊島北1丁目5番34-D号	昭和40年1月27日 (48歳)	政 党 職 員	所属	<a href="https://www.komei.or.jp/">https://www.komei.or.jp/</a>	新

## 3 名簿による届出

## 10 緑の党グリーンズジャパン

氏名	性別	住所	生年月日	職業	所属又は推薦の別	一のウェブサイト等のアドレス	新・前・元別
すぐる 奈緒 (須黒 奈緒)	女	東京都杉並区高円寺北1丁目27番8-403号 アソシエール中野壱番館	昭和54年4月28日 (34歳)	無職	所属	<a href="http://suguronao.jp/">http://suguronao.jp/</a>	新
長谷川 ういこ (朴 羽衣子)	女	京都府京都市下京区西七条南農田町六十三番地	昭和56年7月14日 (32歳)	無職	所属	<a href="http://www.hasegawauiko.com/">http://www.hasegawauiko.com/</a>	新
田口 まゆ	女	東京都日野市多摩平一丁目5番地5 レオパレス平成201	昭和48年11月5日 (39歳)	無職	所属	<a href="http://taguchimayu.jp/">http://taguchimayu.jp/</a>	新
大野 たくお (大野 拓夫)	男	神奈川県横浜市港北区大曽根台18-8	昭和43年8月11日 (44歳)	無職	所属	<a href="http://www.ohnotakuo.net/">http://www.ohnotakuo.net/</a>	新
しまざき なおみ (島崎 直美)	女	北海道札幌市南区藤野五条六丁目17番1号	昭和34年5月10日 (54歳)	無職	所属	<a href="http://shimazakinaomi.jp/">http://shimazakinaomi.jp/</a>	新
木村 ゆういち (木村 雄一)	男	佐賀県鳥栖市藤木町2456番地 サン・コーポラスつばさ鳥栖705	昭和35年3月18日 (53歳)	無職	所属	<a href="http://yuichi-greens.net/">http://yuichi-greens.net/</a>	新
尾形 けいこ (尾形 慶子)	女	Rua Professora Carolina Ribeiro221 apt. 82, Vila Mariana, São Paulo SP 04116-020 Brazil	昭和32年7月17日 (56歳)	無職	所属	<a href="http://ogatakeiko.jp/">http://ogatakeiko.jp/</a>	新
木田 せつこ (木田 節子)	女	福島県双葉郡富岡町大字本岡字王塚834番地17	昭和29年4月2日 (59歳)	無職	所属	<a href="http://kidasetsuko.jp/">http://kidasetsuko.jp/</a>	新
三宅 洋平	男	沖縄県国頭郡本部町石川174	昭和53年7月24日 (34歳)	音楽家	推薦	<a href="https://miyake-yohei.jp/">https://miyake-yohei.jp/</a>	新

## 11 日本維新の会

氏名	性別	住所	生年月日	職業	所属又は推薦の別	一のウェブサイト等のアドレス	新・前・元別
中山 恭子	女	東京都新宿区市谷加賀町2丁目4番11号 パークコート市谷加賀町402	昭和15年1月26日 (73歳)	参議院議員	所属	<a href="http://nakayamakyoko.net/">http://nakayamakyoko.net/</a>	現
むらい 邦彦 (室井 邦彦)	男	兵庫県尼崎市稲葉荘1丁目6番2号	昭和22年4月10日 (66歳)	比例区支部長	所属	<a href="http://www.muroikunihiko.gr.jp/">http://www.muroikunihiko.gr.jp/</a>	元
浅田 ますみ (浅田 眞澄美)	女	長崎県長崎市愛宕1丁目12番24号	昭和41年9月12日 (46歳)	比例区支部長	所属	<a href="http://www.asada-masumi.com/">http://www.asada-masumi.com/</a>	新
アントニオ 猪木 (猪木 寛至)	男	東京都港区西新橋3丁目20番1号 パークアクシス御成門1704	昭和18年2月20日 (70歳)	会社役員	所属	<a href="http://www.antonio-inoki.jp/">http://www.antonio-inoki.jp/</a>	元

## に関する調（比例代表）（続）

## 11 日本維新の会（続）

氏名	性別	住所	生年月日	職業	所属又は推薦の別	一のウェブサイト等のアドレス	新・前・元別
伊賀 やすお (伊賀 保夫)	男	東京都目黒区目黒2丁目4番28-1101号	昭和52年6月2日 (36歳)	比例区支部長	所属	<a href="http://www.iga-yasuo.com/">http://www.iga-yasuo.com/</a>	新
石井 よしあき (石井 義哲)	男	東京都北区豊島5丁目2番50-916号 コスモ王子ガーデンズ	昭和32年6月16日 (56歳)	無職	所属	<a href="http://yoshiaki-ishii.jp/">http://yoshiaki-ishii.jp/</a>	新
石川 てるひさ (石川 輝久)	男	神奈川県横浜市緑区三保町2068番地1 タウンコート201	昭和25年1月9日 (63歳)	比例区支部長	所属	<a href="http://www.t-ishikawa.com/">http://www.t-ishikawa.com/</a>	新
石原 結實	男	静岡県伊東市富戸1317番地の5009	昭和23年9月29日 (64歳)	医師	所属	<a href="http://www.ishihara-yumi.com/">http://www.ishihara-yumi.com/</a>	新
岩本 壮一郎	男	福岡県福岡市早良区百道浜3丁目9番33-1101号	昭和55年10月23日 (32歳)	会社役員	所属	<a href="http://iwamoto-soichiro.com/">http://iwamoto-soichiro.com/</a>	新
うえの 公成 (上野 公成)	男	群馬県高崎市田町141番地1 ラシーナ田町1001号	昭和14年7月23日 (73歳)	団体役員	所属	<a href="http://www.ueno-kohsei.com/">http://www.ueno-kohsei.com/</a>	元
遠藤 のぶひこ (遠藤 宣彦)	男	東京都世田谷区東玉川1丁目24番22号	昭和38年6月5日 (50歳)	比例区支部長	所属	<a href="http://www.endou-nobuhiko.com/">http://www.endou-nobuhiko.com/</a>	新
おくむら 慎太郎 (奥村 慎太郎)	男	長崎県雲仙市小浜町飛子1158番地	昭和29年10月13日 (58歳)	無職	所属	<a href="http://okshin.jp/">http://okshin.jp/</a>	新
片岡 伸子	女	東京都墨田区緑四丁目25番1-402号	昭和44年12月22日 (43歳)	無職	所属	<a href="http://kataokanobuko.jp/">http://kataokanobuko.jp/</a>	新
川口 ひろし (川口 浩)	男	東京都板橋区双葉町25番2-101号	昭和30年2月13日 (58歳)	歯科医師	所属	<a href="http://www.kawaguchi-hiroshi.com/">http://www.kawaguchi-hiroshi.com/</a>	新
ギマ 光男 (儀間 光男)	男	沖縄県浦添市内間4丁目8番16号	昭和18年7月24日 (69歳)	無職	所属	<a href="http://gimamitsuo.com/">http://gimamitsuo.com/</a>	新
くりはら 博久 (栗原 博久)	男	新潟県新潟市秋葉区出戸108番地	昭和22年3月23日 (66歳)	農林業	所属	<a href="http://kuriharahirohisa.com/">http://kuriharahirohisa.com/</a>	新
桜井 よう子 (櫻井 姚)	女	茨城県つくば市赤塚423番地	昭和17年2月1日 (71歳)	会社役員	所属	<a href="http://sakuraiyouko.jp/">http://sakuraiyouko.jp/</a>	新
せと 健一郎 (瀬戸 健一郎)	男	埼玉県草加市草加4丁目3番23-301号	昭和37年5月21日 (51歳)	比例区支部長	所属	<a href="http://setokenichiro.com/">http://setokenichiro.com/</a>	新
高田 きよこ (高田 貴代子)	女	兵庫県神戸市東灘区住吉山手4丁目16番12号	昭和12年12月21日 (75歳)	会社役員	所属	<a href="http://www.takatakiyoko.com/">http://www.takatakiyoko.com/</a>	新
竹内 栄一	男	神奈川県横浜市神奈川区六角橋六丁目24番7-304号	昭和28年7月31日 (59歳)	比例区支部長	所属	<a href="http://www.takeuchieiichi.jp/">http://www.takeuchieiichi.jp/</a>	新
土田 ひろかず (土田 博和)	男	静岡県御殿場市東田中1753番地の1	昭和24年10月31日 (63歳)	医師	所属	<a href="http://www.hirokazu-tsuchida.org/">http://www.hirokazu-tsuchida.org/</a>	元

## 3 名簿による届出に関する調（比例代表）（続）

## 11 日本維新の会（続）

氏名	性別	住所	生年月日	職業	所属又は推薦の別	一のウェブサイト等のアドレス	新・前・元別
富山 よしのぶ (富山 泰庸)	男	東京都北区上中里1丁目45番2号	昭和46年3月16日 (42歳)	会社役員	所属	<a href="http://y-tomiyama.net/">http://y-tomiyama.net/</a>	新
中野 正志	男	宮城県仙台市泉区南光台東1丁目2番26号 南光台ビル301	昭和23年2月29日 (65歳)	比例区支部長	所属	<a href="http://www.nakano-masashi.gr.jp/">http://www.nakano-masashi.gr.jp/</a>	新
にへい ふみたか (二瓶 文隆)	男	東京都中央区佃2丁目22番9号	昭和34年5月3日 (54歳)	税理士	所属	<a href="http://www.nihei.ne.jp/">http://www.nihei.ne.jp/</a>	新
藤巻 健史	男	東京都目黒区平町1丁目13番18号	昭和25年6月3日 (63歳)	経済評論家	所属	<a href="http://www.fujimaki-japan.com/">http://www.fujimaki-japan.com/</a>	新
松村 よしやす (松村 譲裕)	男	秋田県秋田市大町四丁目3番44号 パストラルハイム大町701号	昭和42年6月9日 (46歳)	会社役員	所属	<a href="http://y-matsumura.jp/">http://y-matsumura.jp/</a>	新
松本 こういち (松本 孝一)	男	神奈川県横浜市中区山田町8番地1 フローラ山田町第3 602号室	昭和35年5月26日 (53歳)	比例区支部長	所属	<a href="http://koichi-matsumoto.com/">http://koichi-matsumoto.com/</a>	新
宮崎 ケンジ (宮崎 健治)	男	大阪府大阪市東住吉区住道矢田8丁目18番7号	昭和41年11月8日 (46歳)	会社顧問	所属	<a href="http://miyazaki-kenji.jp/">http://miyazaki-kenji.jp/</a>	新
矢口 けんいち (矢口 健一)	男	茨城県つくば市竹園1丁目8番地2 212号	昭和47年2月5日 (41歳)	会社役員	所属	<a href="http://yaguchikenichi.jp/">http://yaguchikenichi.jp/</a>	新
山崎 たい (山崎 泰)	男	東京都新宿区下落合2丁目12番5号	昭和36年8月1日 (51歳)	税理士	所属	<a href="http://www.yama-tai.net/">http://www.yama-tai.net/</a>	新

## 12 幸福実現党

氏名	性別	住所	生年月日	職業	所属又は推薦の別	一のウェブサイト等のアドレス	新・前・元別
やない 筆勝 (矢内 孝昌)	男	埼玉県朝霞市溝沼2丁目7番14-3号	昭和36年9月21日 (51歳)	党首	所属	<a href="http://yanai-hissho.hr-party.jp/">http://yanai-hissho.hr-party.jp/</a>	新
トクマ (楢村 徳馬)	男	東京都練馬区石神井町6丁目6番4-202号	昭和41年11月11日 (46歳)	ミュージシャン	所属	<a href="http://tokma.jp/">http://tokma.jp/</a>	新
いざわ 一明 (井澤 一明)	男	千葉県松戸市中和倉369番地の26	昭和33年7月6日 (55歳)	一般財団法人代表	所属	<a href="http://ameblo.jp/kzizawa/">http://ameblo.jp/kzizawa/</a>	新



## 4 候補者の届出に

都 道 府 県	立候補届出期間中に届出をした候補者の数 (A)			左記の期間中に死亡し、辞退し又は却下された者の数 (B)								立候補届出締切日現在における候補者の数(A)-(B) (C)		
	自ら届出をした候補者の数	推薦届出による候補者の数	計	自ら届出をした候補者の数	死亡	辞 退	却 下	推薦届出による候補者の数	死亡	辞 退	却 下	自ら届出をした候補者の数	推薦届出による候補者の数	計
北海道	6	—	6	—	—	—	—	—	—	—	—	6	—	6
青森	6	—	6	—	—	—	—	—	—	—	—	6	—	6
岩手	6	—	6	—	—	—	—	—	—	—	—	6	—	6
宮城	5	—	5	—	—	—	—	—	—	—	—	5	—	5
秋田	4	—	4	—	—	—	—	—	—	—	—	4	—	4
山形	4	—	4	—	—	—	—	—	—	—	—	4	—	4
福島	6	—	6	—	—	—	—	—	—	—	—	6	—	6
茨城	6	—	6	—	—	—	—	—	—	—	—	6	—	6
栃木	5	—	5	—	—	—	—	—	—	—	—	5	—	5
群馬	4	—	4	—	—	—	—	—	—	—	—	4	—	4
埼玉県	8	—	8	—	—	—	—	—	—	—	—	8	—	8
千葉県	9	—	9	—	—	—	—	—	—	—	—	9	—	9
東京都	20	—	20	—	—	—	—	—	—	—	—	20	—	20
神奈川県	11	—	11	—	—	—	—	—	—	—	—	11	—	11
新潟県	8	—	8	—	—	—	—	—	—	—	—	8	—	8
富山県	4	—	4	—	—	—	—	—	—	—	—	4	—	4
石川県	3	2	5	—	—	—	—	—	—	—	—	3	2	5
福井県	4	—	4	—	—	—	—	—	—	—	—	4	—	4
山梨県	7	—	7	—	—	—	—	—	—	—	—	7	—	7
長野県	6	—	6	—	—	—	—	—	—	—	—	6	—	6
岐阜県	4	—	4	—	—	—	—	—	—	—	—	4	—	4
静岡県	6	—	6	—	—	—	—	—	—	—	—	6	—	6
愛知県	10	—	10	—	—	—	—	—	—	—	—	10	—	10
三重県	6	—	6	—	—	—	—	—	—	—	—	6	—	6
滋賀県	4	—	4	—	—	—	—	—	—	—	—	4	—	4
京都府	7	—	7	—	—	—	—	—	—	—	—	7	—	7
大阪府	11	—	11	—	—	—	—	—	—	—	—	11	—	11
兵庫県	7	—	7	—	—	—	—	—	—	—	—	7	—	7
奈良県	4	—	4	—	—	—	—	—	—	—	—	4	—	4
和歌山県	3	—	3	—	—	—	—	—	—	—	—	3	—	3
鳥取県	5	—	5	—	—	—	—	—	—	—	—	5	—	5
島根県	4	—	4	—	—	—	—	—	—	—	—	4	—	4
岡山県	4	—	4	—	—	—	—	—	—	—	—	4	—	4
広島県	6	—	6	—	—	—	—	—	—	—	—	6	—	6
山口県	3	—	3	—	—	—	—	—	—	—	—	3	—	3
徳島県	4	—	4	—	—	—	—	—	—	—	—	4	—	4
香川県	4	—	4	—	—	—	—	—	—	—	—	4	—	4
愛媛県	5	—	5	—	—	—	—	—	—	—	—	5	—	5
高知県	4	—	4	—	—	—	—	—	—	—	—	4	—	4
福岡県	6	—	6	—	—	—	—	—	—	—	—	6	—	6
佐賀県	4	—	4	—	—	—	—	—	—	—	—	4	—	4
長崎県	4	—	4	—	—	—	—	—	—	—	—	4	—	4
熊本県	4	—	4	—	—	—	—	—	—	—	—	4	—	4
熊本市	5	—	5	—	—	—	—	—	—	—	—	5	—	5
大分県	4	—	4	—	—	—	—	—	—	—	—	4	—	4
鹿児島県	5	—	5	—	—	—	—	—	—	—	—	5	—	5
沖縄県	4	—	4	—	—	—	—	—	—	—	—	4	—	4
合 計	269	2	271	—	—	—	—	—	—	—	—	269	2	271



## 関する調（選挙区）

立候補届出日経過後に死亡し、辞退し又は却下された者の数 (D)				補充立候補届出期間中に届出 をした候補者の数 (E)			差引合計 (C)-(D)+(E) (F)						
自ら届出 をした候 補者の数	死 亡	辞 退	却 下	推薦届出 による候 補者の数	死 亡	辞 退	却 下	自ら届出 をした候 補者の数	推薦届出 による候 補者の数	計	自ら届出 をした候 補者の数	推薦届出 による候 補者の数	計
—	—	—	—	—	—	—	—	—	—	—	6	—	6
—	—	—	—	—	—	—	—	—	—	—	6	—	6
—	—	—	—	—	—	—	—	—	—	—	6	—	6
—	—	—	—	—	—	—	—	—	—	—	5	—	5
—	—	—	—	—	—	—	—	—	—	—	4	—	4
—	—	—	—	—	—	—	—	—	—	—	4	—	4
—	—	—	—	—	—	—	—	—	—	—	6	—	6
—	—	—	—	—	—	—	—	—	—	—	6	—	6
—	—	—	—	—	—	—	—	—	—	—	5	—	5
—	—	—	—	—	—	—	—	—	—	—	4	—	4
—	—	—	—	—	—	—	—	—	—	—	8	—	8
—	—	—	—	—	—	—	—	—	—	—	9	—	9
—	—	—	—	—	—	—	—	—	—	—	20	—	20
—	—	—	—	—	—	—	—	—	—	—	11	—	11
—	—	—	—	—	—	—	—	—	—	—	8	—	8
—	—	—	—	—	—	—	—	—	—	—	4	—	4
—	—	—	—	—	—	—	—	—	—	—	3	2	5
—	—	—	—	—	—	—	—	—	—	—	4	—	4
—	—	—	—	—	—	—	—	—	—	—	7	—	7
—	—	—	—	—	—	—	—	—	—	—	6	—	6
—	—	—	—	—	—	—	—	—	—	—	4	—	4
—	—	—	—	—	—	—	—	—	—	—	6	—	6
—	—	—	—	—	—	—	—	—	—	—	10	—	10
—	—	—	—	—	—	—	—	—	—	—	6	—	6
—	—	—	—	—	—	—	—	—	—	—	4	—	4
—	—	—	—	—	—	—	—	—	—	—	7	—	7
—	—	—	—	—	—	—	—	—	—	—	11	—	11
—	—	—	—	—	—	—	—	—	—	—	7	—	7
—	—	—	—	—	—	—	—	—	—	—	4	—	4
—	—	—	—	—	—	—	—	—	—	—	3	—	3
—	—	—	—	—	—	—	—	—	—	—	5	—	5
—	—	—	—	—	—	—	—	—	—	—	4	—	4
—	—	—	—	—	—	—	—	—	—	—	4	—	4
—	—	—	—	—	—	—	—	—	—	—	6	—	6
—	—	—	—	—	—	—	—	—	—	—	4	—	4
—	—	—	—	—	—	—	—	—	—	—	4	—	4
—	—	—	—	—	—	—	—	—	—	—	4	—	4
—	—	—	—	—	—	—	—	—	—	—	5	—	5
—	—	—	—	—	—	—	—	—	—	—	4	—	4
—	—	—	—	—	—	—	—	—	—	—	4	—	4
—	—	—	—	—	—	—	—	—	—	—	5	—	5
—	—	—	—	—	—	—	—	—	—	—	4	—	4
—	—	—	—	—	—	—	—	—	—	—	5	—	5
—	—	—	—	—	—	—	—	—	—	—	4	—	4
—	—	—	—	—	—	—	—	—	—	—	269	2	271

## 5 党派別新現元別

都道府県	議員定数 選挙すべき	自由民主党				民主党				日本維新の会				公明党				
		新	現	元	計	新	現	元	計	新	現	元	計	新	現	元	計	
北海道	2	—	1	—	1	—	1	—	1	—	—	—	—	—	—	—	—	—
	1	1	—	—	1	—	—	—	—	—	—	—	—	—	—	—	—	—
	1	1	—	—	1	1	—	—	1	—	—	—	—	—	—	—	—	—
	2	—	1	—	1	—	1	—	1	—	—	—	—	—	—	—	—	—
青森県	1	1	—	—	1	—	1	—	1	—	—	—	—	—	—	—	—	—
	1	—	1	—	1	—	1	—	1	—	—	—	—	—	—	—	—	—
	2	1	—	—	1	—	1	—	1	1	—	—	1	—	—	—	—	—
	1	1	—	—	1	1	—	—	1	—	—	—	—	—	—	—	—	—
山形県	1	1	—	—	1	—	—	—	—	—	—	—	—	—	—	—	—	—
	1	—	1	—	1	—	1	—	1	—	—	—	—	—	—	—	—	—
	2	1	—	—	1	—	1	—	1	1	—	—	1	—	—	—	—	—
	1	1	—	—	1	—	1	—	1	—	—	—	—	—	—	—	—	—
福島県	1	—	1	—	1	1	—	—	1	—	—	—	—	—	—	—	—	—
	1	1	—	—	1	—	—	—	—	—	—	—	—	—	—	—	—	—
	1	1	—	—	1	—	—	—	1	—	—	—	—	—	—	—	—	—
	1	—	1	—	1	1	—	—	1	—	—	—	—	—	—	—	—	—
神奈川県	3	—	1	—	1	—	1	—	1	—	—	—	—	1	—	—	—	1
	3	1	1	—	2	—	1	—	1	1	—	—	1	—	—	—	—	—
	5	—	2	—	2	—	1	—	1	1	—	—	1	—	1	—	—	1
	4	1	—	—	1	—	1	—	1	—	1	—	1	1	—	—	—	1
	2	—	1	—	1	—	1	—	1	1	—	—	1	—	—	—	—	—
富山県	1	1	—	—	1	—	—	—	—	—	—	—	—	—	—	—	—	—
	1	1	—	—	1	—	1	—	1	—	—	—	—	—	—	—	—	—
	1	1	—	—	1	1	—	—	1	—	—	—	—	—	—	—	—	—
	1	1	—	—	1	—	—	—	—	—	—	—	—	—	—	—	—	—
	2	—	1	—	1	—	1	—	1	—	—	—	—	—	—	—	—	—
岐阜県	1	1	—	—	1	1	—	—	1	—	—	—	—	—	—	—	—	—
	2	—	1	—	1	—	1	—	1	1	—	—	1	—	—	—	—	—
	3	1	—	—	1	—	1	—	1	1	—	—	1	—	—	—	—	—
	1	1	—	—	1	—	1	—	1	1	—	—	1	—	—	—	—	—
	1	1	—	—	1	—	1	—	1	—	—	—	—	—	—	—	—	—
静岡県	2	—	1	—	1	1	—	—	1	1	—	—	1	—	—	—	—	—
	4	1	—	—	1	—	1	—	1	1	—	—	1	1	—	—	—	1
	2	—	1	—	1	—	1	—	1	1	—	—	1	—	—	—	—	—
	1	1	—	—	1	1	—	—	1	—	—	—	—	—	—	—	—	—
	1	—	1	—	1	—	—	—	—	—	—	—	—	—	—	—	—	—
愛知県	1	1	—	—	1	—	1	—	1	—	—	—	—	—	—	—	—	—
	1	1	—	—	1	—	—	—	—	—	—	—	—	—	—	—	—	—
	1	1	—	—	1	—	—	—	—	—	—	—	—	—	—	—	—	—
	1	1	—	—	1	—	1	—	1	—	—	—	—	—	—	—	—	—
	2	—	1	—	1	1	—	—	1	1	—	—	1	—	—	—	—	—
東京都	1	1	—	—	1	1	—	—	1	—	—	—	—	—	—	—	—	—
	1	1	—	—	1	—	1	—	1	—	—	—	—	—	—	—	—	—
	1	1	—	—	1	—	—	—	1	—	—	—	—	—	—	—	—	—
	1	1	—	—	1	—	—	—	1	—	—	—	—	—	—	—	—	—
	1	—	1	—	1	—	—	—	—	—	—	—	—	—	—	—	—	—
大阪府	1	1	—	—	1	—	1	—	1	—	—	—	—	—	—	—	—	—
	1	1	—	—	1	—	—	—	—	—	—	—	—	—	—	—	—	—
	1	1	—	—	1	—	—	—	1	—	—	—	—	—	—	—	—	—
	1	—	1	—	1	—	—	—	—	—	—	—	—	—	—	—	—	—
	1	1	—	—	1	1	—	—	1	—	—	—	—	—	—	—	—	—
兵庫県	1	—	1	—	1	1	—	—	1	1	—	—	1	—	—	—	—	—
	1	1	—	—	1	—	—	—	—	—	—	—	—	—	—	—	—	—
	1	1	—	—	1	—	—	—	—	—	—	—	—	—	—	—	—	—
	1	—	1	—	1	—	—	—	—	—	—	—	—	—	—	—	—	—
	1	1	—	—	1	1	—	—	1	—	—	—	—	—	—	—	—	—
奈良県	1	—	1	—	1	1	—	—	1	1	—	—	1	—	—	—	—	—
	1	1	—	—	1	—	—	—	—	—	—	—	—	—	—	—	—	—
選挙区計	73	30	19	—	49	11	24	—	35	13	1	—	14	3	1	—	4	
比例代表	48	19	9	1	29	8	9	3	20	25	1	4	30	14	3	—	17	
合計	121	49	28	1	78	19	33	3	55	38	2	4	44	17	4	—	21	

## 候補者数に関する調

みんなの党				生活の党				日本共産党				社会民主党			
新	現	元	計	新	現	元	計	新	現	元	計	新	現	元	計
1	-	-	1	-	-	-	-	1	-	-	1	-	-	-	-
1	-	-	1	-	1	-	1	1	-	-	1	-	-	-	-
-	-	-	-	1	-	-	1	1	-	-	1	-	-	-	-
1	-	-	1	-	-	-	-	1	-	-	1	-	-	-	-
-	-	-	-	-	-	-	-	1	-	-	1	-	-	-	-
-	-	-	-	-	-	-	-	1	-	-	1	-	-	-	-
1	-	-	1	-	-	-	-	1	-	-	1	1	-	-	1
1	-	-	1	-	-	-	-	1	-	-	1	-	-	-	-
1	-	-	1	-	-	-	-	1	-	-	1	-	-	-	-
-	-	-	-	-	-	-	-	1	-	-	1	-	-	-	-
-	1	-	1	-	-	-	-	1	-	-	1	1	-	-	1
1	-	-	1	1	-	-	1	1	-	-	1	-	-	-	-
1	-	-	1	-	-	-	-	1	-	-	1	-	-	-	-
1	-	-	1	-	-	-	-	-	-	1	1	1	-	-	1
-	-	-	-	-	1	-	1	1	-	-	1	1	-	-	1
-	-	-	-	-	-	-	-	1	-	-	1	-	-	-	-
-	-	-	-	-	-	-	-	1	-	-	1	-	-	-	-
-	-	-	-	-	-	-	-	1	-	-	1	-	-	-	-
-	1	-	1	-	-	-	-	1	-	-	1	-	-	-	-
1	-	-	1	-	-	-	-	1	-	-	1	-	-	-	-
1	-	-	1	-	-	-	-	1	-	-	1	-	-	-	-
-	-	-	-	-	-	-	-	1	-	-	1	-	-	-	-
-	-	-	-	-	-	-	-	1	-	-	1	-	-	-	-
1	-	-	1	-	-	-	-	1	-	-	1	-	-	-	-
1	-	-	1	-	-	-	-	1	-	-	1	-	-	-	-
-	-	-	-	-	-	-	-	1	-	-	1	-	-	-	-
-	-	-	-	-	-	-	-	1	-	-	1	-	-	-	-
1	-	-	1	-	-	-	-	1	-	-	1	-	-	-	-
1	-	-	1	-	-	-	-	1	-	-	1	-	-	-	-
-	-	-	-	-	-	-	-	1	-	-	1	-	-	-	-
-	-	-	-	-	-	-	-	1	-	-	1	-	-	-	-
-	-	-	-	-	-	-	-	1	-	-	1	-	-	-	-
-	-	-	-	-	-	-	-	1	-	-	1	-	-	-	-
1	-	-	1	-	-	-	-	1	-	-	1	-	-	-	-
1	-	-	1	-	-	-	-	1	-	-	1	-	-	-	-
-	-	-	-	-	-	-	-	1	-	-	1	-	-	-	-
-	-	-	-	-	-	-	-	1	-	-	1	-	-	-	-
1	-	-	1	-	-	-	-	1	-	-	1	-	-	-	-
-	-	-	-	-	-	-	-	1	-	-	1	-	-	-	-
17	2	-	19	2	3	-	5	45	-	1	46	5	-	-	5
13	1	1	15	2	3	1	6	12	3	2	17	3	1	-	4
30	3	1	34	4	6	1	11	57	3	3	63	8	1	-	9

## 5 党派別新現元別

都道府県	みどりの風				新党大地				緑の党 グリーンズジャパン				幸福実現党			
	新	現	元	計	新	現	元	計	新	現	元	計	新	現	元	計
北海道 青森 岩手 宮城 秋田	—	—	—	—	1	—	—	1	—	—	—	—	1	—	—	1
	—	—	—	—	—	—	—	—	—	—	—	—	1	—	—	1
	—	—	—	—	—	—	—	—	—	—	—	—	1	—	—	1
	—	—	—	—	—	—	—	—	—	—	—	—	1	—	—	1
山形 福島 茨城 栃木 群馬	—	1	—	1	—	—	—	—	—	—	—	—	1	—	—	1
	—	—	—	—	—	—	—	—	—	—	—	—	1	—	—	1
	—	—	—	—	—	—	—	—	—	—	—	—	1	—	—	1
	—	—	—	—	—	—	—	—	—	—	—	—	1	—	—	1
埼玉県 千葉県 東京都 神奈川県	—	—	—	—	—	—	—	—	—	—	—	—	1	—	—	1
	—	—	—	—	—	—	—	—	—	—	—	—	1	—	—	1
	1	—	—	1	—	—	—	—	—	—	—	—	1	—	—	1
	1	—	—	1	—	—	—	—	—	—	—	—	1	—	—	1
富山 石川 福井 山梨 長野	—	—	—	—	—	—	—	—	—	—	—	—	1	—	—	1
	—	—	—	—	—	—	—	—	—	—	—	—	1	—	—	1
	—	—	—	—	—	—	—	—	—	—	—	—	1	—	—	1
	—	—	—	—	—	—	—	—	—	—	—	—	1	—	—	1
岐阜 静岡県 愛知 三重 滋賀	—	—	—	—	—	—	—	—	—	—	—	—	1	—	—	1
	—	—	—	—	—	—	—	—	—	—	—	—	1	—	—	1
	—	1	—	1	—	—	—	—	—	—	—	—	1	—	—	1
	—	—	—	—	—	—	—	—	—	—	—	—	1	—	—	1
京都 大阪 兵庫県 奈良 和歌山	—	—	—	—	—	—	—	—	—	—	—	—	1	—	—	1
	—	—	—	—	1	—	—	1	—	—	—	—	1	—	—	1
	—	—	—	—	—	—	—	—	1	—	—	1	—	—	—	1
	—	—	—	—	—	—	—	—	—	—	—	—	1	—	—	1
鳥取 島根 岡山 広島 山口	—	—	—	—	—	—	—	—	—	—	—	—	1	—	—	1
	—	1	—	1	—	—	—	—	—	—	—	—	1	—	—	1
	—	—	—	—	—	—	—	—	—	—	—	—	1	—	—	1
	—	—	—	—	—	—	—	—	—	—	—	—	1	—	—	1
徳島 香川県 愛媛 高松 福岡	—	—	—	—	—	—	—	—	—	—	—	—	1	—	—	1
	—	—	—	—	—	—	—	—	—	—	—	—	1	—	—	1
	—	—	—	—	—	—	—	—	—	—	—	—	1	—	—	1
	—	—	—	—	—	—	—	—	—	—	—	—	1	—	—	1
佐賀 長門 熊本 宮崎 大分	—	—	—	—	—	—	—	—	—	—	—	—	1	—	—	1
	—	—	—	—	—	—	—	—	—	—	—	—	1	—	—	1
	—	—	—	—	—	—	—	—	—	—	—	—	1	—	—	1
	—	—	—	—	—	—	—	—	—	—	—	—	1	—	—	1
鹿児島 沖縄	—	—	—	—	—	—	—	—	—	—	—	—	1	—	—	1
	—	—	—	—	—	—	—	—	—	—	—	—	1	—	—	1
選挙区計	2	3	—	5	2	—	—	2	1	—	—	1	47	—	—	47
比例代表	2	1	—	3	9	—	—	9	9	—	—	9	3	—	—	3
合計	4	4	—	8	11	—	—	11	10	—	—	10	50	—	—	50

## 候補者数に関する調(続)

諸 派				無 所 属				合 計			
新	現	元	計	新	現	元	計	新	現	元	計
—	—	—	—	—	—	—	—	4	2	—	6
—	—	—	—	1	—	—	1	5	1	—	6
—	—	—	—	—	1	—	1	5	1	—	6
—	—	—	—	—	—	—	—	3	2	—	5
—	—	—	—	—	—	—	—	3	1	—	4
—	—	—	—	—	—	—	—	3	1	—	4
1	—	—	1	—	—	—	—	4	2	—	6
—	—	—	—	—	—	—	—	5	1	—	6
—	—	—	—	—	—	—	—	4	1	—	5
—	—	—	—	—	—	—	—	3	1	—	4
1	—	—	1	—	—	—	—	5	3	—	8
1	—	—	1	—	—	—	—	7	2	—	9
3	—	—	3	7	1	—	8	15	5	—	20
1	—	—	1	1	—	—	1	8	2	1	11
—	—	—	—	1	—	—	1	5	3	—	8
—	—	—	—	1	—	—	1	4	—	—	4
—	—	—	—	1	—	—	1	4	1	—	5
—	—	—	—	—	—	—	—	4	—	—	4
—	—	—	—	3	—	—	3	6	1	—	7
—	—	—	—	1	—	—	1	4	2	—	6
—	—	—	—	—	—	—	—	4	—	—	4
—	—	—	—	—	—	—	—	4	2	—	6
2	—	—	2	—	—	—	—	8	2	—	10
—	—	—	—	1	—	—	1	5	1	—	6
—	—	—	—	—	—	—	—	3	1	—	4
1	—	—	1	—	—	—	—	6	1	—	7
1	—	—	1	2	—	—	2	10	1	—	11
—	—	—	—	—	—	—	—	5	2	—	7
—	—	—	—	—	—	—	—	4	—	—	4
—	—	—	—	—	—	—	—	2	1	—	3
—	—	—	—	1	—	—	1	4	1	—	5
—	—	—	—	—	—	—	—	3	1	—	4
—	—	—	—	1	—	—	1	4	—	—	4
—	—	—	—	—	—	—	—	4	2	—	6
—	—	—	—	—	—	—	—	2	1	—	3
—	—	—	—	—	—	—	—	3	1	—	4
—	—	—	—	—	1	—	1	3	1	—	4
—	—	—	—	1	—	—	1	5	—	—	5
—	—	—	—	—	—	—	—	3	1	—	4
—	—	—	—	—	—	—	—	5	1	—	6
—	—	—	—	—	—	—	—	4	—	—	4
—	—	—	—	—	—	—	—	3	1	—	4
—	—	—	—	—	—	—	—	3	1	—	4
—	—	—	—	1	—	—	1	4	1	—	5
—	—	—	—	—	—	—	—	4	—	—	4
—	—	—	—	—	—	—	—	4	1	—	5
—	1	—	1	1	—	—	1	3	1	—	4
11	1	—	12	24	3	—	27	213	57	1	271
—	—	—	—	—	—	—	—	119	31	12	162
11	1	—	12	24	3	—	27	332	88	13	433

## 6 党派別男女別候補

都道府県	選挙区 議員定数	自由民主党			民主党			日本維新の会			公明党			
		男	女	計	男	女	計	男	女	計	男	女	計	
北海道	北青森	2	1	—	1	1	—	1	—	—	—	—	—	—
	道森	1	1	—	1	—	—	—	—	—	—	—	—	—
	手宮	1	1	—	1	—	1	1	—	—	—	—	—	—
	城田	2	1	—	1	—	1	1	—	—	—	—	—	—
山形県	山福	1	—	1	1	—	—	—	—	—	—	—	—	—
	形島	1	—	1	1	—	1	1	—	—	—	—	—	—
	茨城	2	1	—	1	1	—	1	1	—	1	—	—	—
	栃木	1	1	—	1	1	—	1	—	—	—	—	—	—
群馬県	山馬	1	1	—	1	—	1	1	—	—	—	—	—	—
	福茨	1	—	1	1	—	—	—	—	—	—	—	—	—
	栃木	2	1	—	1	1	—	1	1	—	1	—	—	—
	群馬	1	1	—	1	—	1	1	—	—	—	—	—	—
埼玉県	埼千	3	1	—	1	1	—	1	—	—	—	1	—	1
	葉京	3	2	—	2	1	—	1	1	—	1	—	—	—
	東神	5	1	1	2	1	—	1	1	—	1	1	—	1
	新川	4	1	—	1	—	1	1	1	—	1	—	1	1
東京都	千東	2	1	—	1	1	—	1	1	—	1	—	—	—
	山川	1	1	—	1	—	—	—	—	—	—	—	—	—
	福山	1	1	—	1	1	—	1	—	—	—	—	—	—
	山梨	1	1	—	1	—	—	—	—	—	—	—	—	—
岐阜県	山長	2	1	—	1	1	—	1	—	—	—	—	—	—
	阜岡	1	1	—	1	—	1	—	—	—	—	—	—	—
	静愛	2	1	—	1	1	—	1	1	—	1	—	—	—
	三重	3	1	—	1	1	—	1	1	—	1	—	—	—
滋賀県	知重	1	—	1	1	1	—	1	1	—	1	—	—	—
	賀重	1	1	—	1	1	—	1	—	—	—	—	—	—
	京大	2	1	—	1	1	—	1	1	—	1	—	—	—
	阪庫	4	1	—	1	1	—	1	1	—	1	1	—	1
京都府	兵奈	2	1	—	1	1	—	1	1	—	1	—	—	—
	和歌	1	1	—	1	1	—	1	—	—	—	—	—	—
	山良	1	1	—	1	1	—	1	—	—	—	—	—	—
	山和	1	1	—	1	—	—	—	—	—	—	—	—	—
鳥取県	取根	1	1	—	1	1	—	1	—	—	—	—	—	—
	島山	1	1	—	1	—	—	—	—	—	—	—	—	—
	岡山	1	1	—	1	—	—	—	—	—	—	—	—	—
	広島	2	1	—	1	1	—	1	—	1	1	—	—	—
徳島県	島川	1	1	—	1	1	—	1	—	—	—	—	—	—
	香媛	1	1	—	1	—	—	—	—	—	—	—	—	—
	愛知	1	1	—	1	1	—	1	—	—	—	—	—	—
	高岡	2	1	—	1	1	—	1	1	—	1	—	—	—
佐賀県	賀崎	1	1	—	1	1	—	1	—	—	—	—	—	—
	長本	1	1	—	1	1	—	1	—	—	—	—	—	—
	熊分	1	1	—	1	1	—	1	—	—	—	—	—	—
	大宮	1	1	—	1	1	—	1	—	—	—	—	—	—
鹿児島県	鹿児	1	1	—	1	1	—	1	—	1	1	—	—	—
	沖繩	1	1	—	1	—	—	—	—	—	—	—	—	—
選挙区計		73	45	4	49	29	6	35	12	2	14	3	1	4
比例代表		48	24	5	29	16	4	20	25	5	30	16	1	17
合計		121	69	9	78	45	10	55	37	7	44	19	2	21



## 6 党派別男女別候補

都道府県	みどりの風			新党大地			緑の党 グリーンズジャパン			幸福実現党			
	男	女	計	男	女	計	男	女	計	男	女	計	
北海道	北青森	—	—	—	1	—	1	—	—	—	1	—	1
	道森	—	—	—	—	—	—	—	—	—	1	—	1
	手岩	—	—	—	—	—	—	—	—	—	—	1	1
	宮城	—	—	—	—	—	—	—	—	—	—	1	1
山形県	山福	—	—	—	—	—	—	—	—	—	1	—	1
	茨城	—	1	1	—	—	—	—	—	—	1	—	1
	栃木	—	—	—	—	—	—	—	—	—	1	—	1
	群馬	—	—	—	—	—	—	—	—	—	1	—	1
埼玉県	埼千	—	—	—	—	—	—	—	—	—	—	1	1
	東	—	—	—	—	—	—	—	—	—	1	—	1
	神奈川	—	1	1	—	—	—	—	—	—	—	1	1
	新潟	1	—	1	—	—	—	—	—	—	1	—	1
富山県	富山	—	—	—	—	—	—	—	—	—	—	1	1
	石川	—	—	—	—	—	—	—	—	—	1	—	1
	福井	—	—	—	—	—	—	—	—	—	1	—	1
	山梨	—	—	—	—	—	—	—	—	—	1	—	1
岐阜県	岐静	—	—	—	—	—	—	—	—	—	1	—	1
	愛知	—	—	—	—	—	—	—	—	—	1	—	1
	三重	1	—	1	—	—	—	—	—	—	—	1	1
	滋賀	—	—	—	—	—	—	—	—	—	1	—	1
京都府	京大	—	—	—	—	—	—	—	—	—	1	—	1
	兵庫	—	—	—	—	—	—	—	—	—	1	—	1
	奈良	—	—	—	—	—	—	—	—	—	—	1	1
	和歌山	—	—	—	—	—	—	—	—	—	—	1	1
鳥取県	鳥島	—	—	—	—	—	—	—	—	—	—	1	1
	岡山	—	—	—	—	—	—	—	—	—	—	1	1
	広島	—	1	1	—	—	—	—	—	—	—	1	1
	山口	—	—	—	—	—	—	—	—	—	—	1	1
徳島県	徳香	—	—	—	—	—	—	—	—	—	—	1	1
	香愛	—	—	—	—	—	—	—	—	—	—	1	1
	高知	—	—	—	—	—	—	—	—	—	1	—	1
	福岡	—	—	—	—	—	—	—	—	—	—	1	1
佐賀県	佐長	—	—	—	—	—	—	—	—	—	1	—	1
	熊本	—	—	—	—	—	—	—	—	—	1	—	1
	大分	—	—	—	—	—	—	—	—	—	—	1	1
	宮崎	—	—	—	—	—	—	—	—	—	1	—	1
鹿児島県	鹿児	—	—	—	—	—	—	—	—	—	1	—	1
	沖繩	—	—	—	—	—	—	—	—	—	1	—	1
選挙区計	2	3	5	1	1	2	—	1	1	29	18	47	
比例代表	2	1	3	7	2	9	3	6	9	3	—	3	
合計	4	4	8	8	3	11	3	7	10	32	18	50	



## 者数に関する調(続)

諸 派			無 所 属			合 計		
男	女	計	男	女	計	男	女	計
—	—	—	—	—	—	6	—	6
—	—	—	1	—	1	5	1	6
—	—	—	1	—	1	4	2	6
—	—	—	—	—	—	2	3	5
—	—	—	—	—	—	4	—	4
—	—	—	—	—	—	2	2	4
1	—	1	—	—	—	2	4	6
—	—	—	—	—	—	4	2	6
—	—	—	—	—	—	4	1	5
—	—	—	—	—	—	2	2	4
1	—	1	—	—	—	6	2	8
1	—	1	—	—	—	8	1	9
3	—	3	6	2	8	14	6	20
1	—	1	1	—	1	7	4	11
—	—	—	—	1	1	6	2	8
—	—	—	1	—	1	3	1	4
—	—	—	1	—	1	5	—	5
—	—	—	—	—	—	4	—	4
—	—	—	3	—	3	6	1	7
—	—	—	—	1	1	3	3	6
—	—	—	—	—	—	3	1	4
—	—	—	—	—	—	5	1	6
2	—	2	—	—	—	7	3	10
—	—	—	1	—	1	5	1	6
—	—	—	—	—	—	4	—	4
1	—	1	—	—	—	5	2	7
1	—	1	2	—	2	10	1	11
—	—	—	—	—	—	4	3	7
—	—	—	—	—	—	3	1	4
—	—	—	—	—	—	2	1	3
—	—	—	1	—	1	4	1	5
—	—	—	—	—	—	2	2	4
—	—	—	1	—	1	2	2	4
—	—	—	—	—	—	4	2	6
—	—	—	—	—	—	1	2	3
—	—	—	—	—	—	2	2	4
—	—	—	—	1	1	2	2	4
—	—	—	1	—	1	4	1	5
—	—	—	—	—	—	3	1	4
—	—	—	—	—	—	5	1	6
—	—	—	—	—	—	4	—	4
—	—	—	—	—	—	4	—	4
—	—	—	—	—	—	4	—	4
—	—	—	1	—	1	4	1	5
—	—	—	—	—	—	4	—	4
—	—	—	—	—	—	4	1	5
—	1	1	—	1	1	2	2	4
11	1	12	21	6	27	200	71	271
—	—	—	—	—	—	128	34	162
11	1	12	21	6	27	328	105	433

7 職業別候補者数に関する調

都道府県	教育家	宗教家	商業	鉱工業	農林業	水産業	弁護士 (弁理士を含む)	会計士 (税理士を含む)	医師 (歯科医を含む)	薬剤師	著述業	出版業	記者	会社員 (重役を含む)	政党政役員	団体役員	参議院議員	その他の職業	無職	合計
北海道	-	-	-	-	-	-	-	-	-	-	-	-	-	-	3	1	2	-	-	6
北海	-	-	-	-	1	-	-	-	-	-	-	-	-	2	1	-	1	1	-	6
青森	-	-	-	-	-	-	-	-	-	-	-	-	-	1	3	-	1	-	1	6
岩手	-	-	-	-	-	-	-	-	-	-	-	-	-	-	1	-	1	2	1	5
宮城	-	1	-	-	1	-	-	-	-	-	-	-	-	-	-	1	1	-	-	4
秋田	-	-	-	-	-	-	-	-	-	-	-	-	-	-	2	-	1	-	-	4
山形	-	1	-	-	-	-	-	-	-	-	-	-	-	-	1	-	2	-	2	6
福島	-	-	-	-	-	-	-	-	-	-	-	-	-	1	1	2	1	1	1	6
茨城	-	-	-	-	-	-	-	-	-	-	-	-	-	-	3	1	1	-	-	5
栃木	-	-	-	-	-	-	-	-	-	-	-	-	-	1	2	-	-	1	-	4
群馬	-	-	-	-	-	-	1	-	1	-	-	-	-	1	1	1	2	1	-	8
埼玉	-	-	-	-	-	-	1	-	-	-	-	-	-	1	2	1	1	2	1	9
東京	-	-	-	-	-	-	-	-	-	-	-	-	-	4	2	3	4	5	2	20
神奈川	1	-	-	-	-	-	1	-	1	-	-	-	-	-	2	2	2	1	1	11
新潟	-	-	-	-	-	-	-	-	1	-	-	-	-	-	1	3	3	-	-	8
富山	-	-	-	-	-	-	-	-	-	-	-	-	-	-	1	-	-	1	2	4
石川	-	-	1	-	-	-	-	-	-	-	-	-	-	-	2	1	1	-	-	5
福井	-	-	-	-	-	1	-	-	-	-	-	-	-	-	1	-	-	1	1	4
山梨	2	1	-	-	-	-	-	-	-	-	-	-	-	-	1	-	1	-	2	7
長野	-	-	-	-	-	-	-	-	-	-	1	-	-	-	1	-	2	1	1	6
岐阜	-	-	-	-	-	-	-	-	-	-	-	-	-	-	1	2	-	1	-	4
静岡	-	-	-	-	-	-	-	-	-	-	-	-	-	1	1	-	2	2	-	6
愛知	-	-	-	-	-	-	1	-	1	-	-	-	-	-	2	-	2	4	-	10
三重	1	-	-	-	-	-	-	-	-	-	-	-	-	-	1	-	1	1	2	6
滋賀	1	-	-	-	-	-	-	-	-	-	-	-	-	-	1	1	1	-	-	4
京都	-	-	-	-	-	-	-	1	-	-	-	-	-	2	2	-	-	1	1	7
大阪	-	1	-	-	-	-	-	1	-	-	-	-	-	2	3	-	1	2	1	11
兵庫	-	-	-	-	-	-	-	-	-	-	-	-	-	1	1	1	2	1	1	7
奈良	-	1	-	-	-	-	-	-	-	-	-	-	-	-	3	-	-	-	-	4
和歌山	-	-	-	-	-	-	-	-	-	-	-	-	-	-	1	-	1	1	-	3
鳥取	-	-	-	-	-	-	-	-	-	-	-	-	-	1	3	-	1	-	-	5
島根	-	-	-	-	-	-	-	-	-	-	-	-	-	-	1	1	1	1	-	4
岡山	-	-	-	-	-	-	-	-	-	-	-	-	-	1	1	-	-	1	1	4
広島	-	-	-	-	-	-	-	-	-	-	-	-	-	-	3	1	1	-	1	6
山口	-	-	-	-	-	-	-	-	-	-	-	-	-	-	1	1	1	-	-	3
徳島	-	-	-	-	-	-	-	-	-	-	-	-	-	-	2	1	1	-	-	4
香川	-	1	-	-	-	-	-	-	-	-	-	-	-	-	2	-	1	-	-	4
愛媛	-	-	-	-	-	-	-	-	-	-	-	-	-	-	1	1	-	1	2	5
高知	-	-	-	-	-	-	-	-	-	-	-	-	-	1	1	2	-	-	-	4
福岡	-	-	-	-	-	-	-	-	-	-	-	-	-	-	4	-	1	-	1	6
佐賀	-	-	-	-	-	-	-	-	-	-	-	-	-	-	3	-	-	1	-	4
長崎	-	1	-	-	-	-	-	-	-	-	-	-	-	-	2	-	1	-	-	4
熊本	-	1	-	-	1	-	1	-	-	-	-	-	-	-	1	-	-	-	-	4
大宮	-	-	-	-	-	-	-	-	-	-	-	-	-	-	1	-	1	3	-	5
分崎	-	1	-	-	-	-	-	-	-	-	-	-	-	1	1	1	-	-	-	4
鹿児島	-	-	-	-	-	-	-	-	-	-	-	-	-	-	3	-	1	1	-	5
鹿儿	-	1	-	-	-	-	-	-	-	-	-	-	-	-	-	1	1	1	-	4
沖繩	-	-	-	-	-	-	-	-	-	-	-	-	-	-	-	-	-	-	-	-
選挙区計	5	10	1	-	3	1	5	2	4	-	1	-	-	21	77	29	48	39	25	271
比例代表	7	-	-	-	2	-	5	3	6	1	1	-	-	15	60	10	29	9	14	162
合計	12	10	1	-	5	1	10	5	10	1	2	-	-	36	137	39	77	48	39	433

## 8 年齢段階別候補者数に関する調

都府	道県	30歳以上 35歳未満	35歳以上 40歳未満	40歳以上 45歳未満	45歳以上 50歳未満	50歳以上 55歳未満	55歳以上 60歳未満	60歳以上 65歳未満	65歳以上 70歳未満	70歳以上	合計	最高年齢	最低年齢	平均年齢
北海道	道	—	2	1	1	1	—	—	—	1	6	74	35	48
	森	—	1	2	—	2	1	—	—	—	6	59	39	49
	手	—	—	1	1	2	2	—	—	—	6	59	41	51
	城	1	1	2	—	—	—	—	1	—	5	69	30	45
青森県	宮	1	1	1	—	—	—	—	—	—	4	62	34	44
	秋	—	—	—	—	—	—	—	—	—	—	—	—	—
	田	1	1	—	1	—	1	—	—	—	4	59	34	44
	形	—	1	—	3	—	—	1	—	1	6	80	36	54
山形県	福	—	—	—	1	2	1	2	—	—	6	63	49	55
	茨	1	—	—	1	1	1	—	—	1	5	70	32	51
	栃	—	1	—	—	1	1	—	1	—	4	65	35	52
	群	—	—	—	—	—	—	—	—	—	—	—	—	—
埼玉県	玉	—	1	—	2	3	1	—	1	—	8	65	38	51
	葉	1	2	—	1	1	3	1	—	—	9	60	33	49
	京	1	1	2	4	1	2	4	3	2	20	85	30	56
	奈	1	—	—	1	3	3	—	3	—	11	69	32	55
東京都	神	1	—	—	4	—	1	1	—	1	8	78	33	53
	新	—	—	—	—	—	—	—	—	—	—	—	—	—
	淵	—	—	—	—	1	2	1	—	—	4	60	50	57
	山	—	—	—	1	1	1	1	—	1	5	71	45	59
富山県	山	—	—	—	1	—	1	1	—	—	4	61	41	51
	福	—	—	1	1	—	1	1	—	—	4	61	41	51
	山	1	—	2	1	—	1	1	1	—	7	65	32	50
	長	1	—	1	2	1	—	1	—	—	6	64	33	48
岐阜県	阜	—	—	—	2	2	—	—	—	—	4	54	47	51
	岡	—	2	2	1	1	—	—	—	—	6	54	38	44
	知	—	1	3	1	2	—	3	—	—	10	64	39	50
	重	—	1	1	2	1	1	—	—	—	6	56	39	47
滋賀県	三	—	2	—	—	2	—	—	—	—	4	54	36	45
	滋	—	—	—	—	—	—	—	—	—	—	—	—	—
	賀	—	—	—	—	—	—	—	—	—	—	—	—	—
	—	—	—	—	—	—	—	—	—	—	—	—	—	—
京都府	都	2	—	—	2	2	—	1	—	—	7	64	33	48
	阪	1	4	—	2	2	—	1	1	—	11	68	32	46
	庫	2	2	—	1	—	1	—	—	1	7	72	30	45
	良	1	—	—	1	—	2	—	—	—	4	58	34	49
大阪府	和	—	—	—	—	2	—	1	—	—	3	61	50	55
	山	—	—	—	—	—	—	—	—	—	—	—	—	—
	歌	—	—	—	—	—	—	—	—	—	—	—	—	—
	—	—	—	—	—	—	—	—	—	—	—	—	—	—
鳥取県	取	—	1	—	1	—	1	2	—	—	5	64	37	53
	根	—	—	1	1	—	2	—	—	—	4	57	42	51
	山	—	—	1	1	1	—	—	1	—	4	67	43	52
	島	1	—	1	—	2	—	—	1	1	6	70	30	52
岡山県	山	—	—	—	—	2	—	1	—	—	3	61	50	55
	口	—	—	—	—	—	—	—	—	—	—	—	—	—
	—	—	—	—	—	—	—	—	—	—	—	—	—	—
	—	—	—	—	—	—	—	—	—	—	—	—	—	—
徳島県	島	1	—	1	1	—	1	—	—	—	4	55	31	44
	川	1	—	—	1	2	—	—	—	—	4	51	32	45
	媛	—	—	—	2	2	—	1	—	—	5	60	47	53
	知	1	1	—	—	2	—	—	—	—	4	54	33	44
高知県	高	—	—	—	1	3	2	—	—	—	6	57	49	54
	福	—	—	—	—	—	—	—	—	—	—	—	—	—
	岡	—	—	—	—	—	—	—	—	—	—	—	—	—
	—	—	—	—	—	—	—	—	—	—	—	—	—	—
佐賀県	賀	1	2	—	1	—	—	—	—	—	4	48	33	40
	崎	—	—	—	3	1	—	—	—	—	4	51	45	48
	本	—	—	—	1	1	—	2	—	—	4	63	48	56
	分	—	2	1	1	—	1	—	—	—	5	55	36	44
大分県	大	—	—	1	—	1	—	1	—	—	4	68	43	56
	宮	—	—	1	—	—	—	—	—	—	—	—	—	—
	崎	—	—	—	—	—	—	—	—	—	—	—	—	—
	—	—	—	—	—	—	—	—	—	—	—	—	—	—
鹿児島県	児	1	1	—	—	—	—	1	1	1	5	72	31	55
	島	—	—	—	2	—	—	—	2	—	4	67	45	57
沖縄県	繩	—	—	—	—	—	—	—	—	—	—	—	—	—
	—	—	—	—	—	—	—	—	—	—	—	—	—	—
選挙区計		22	31	25	53	51	33	29	17	10	271	85	30	50
比例代表		10	9	17	21	26	24	20	20	15	162	78	30	55
合計		32	40	42	74	77	57	49	37	25	433	85	30	53

(注) 平均年齢は、1 歳未満の端数を切り上げて示した。



をした党派別候補者数に関する調

みんなの党						生活の党						日本共産党						社会民主党					
候補者数					選挙者の運動総従数	候補者数					選挙者の運動総従数	候補者数					選挙者の運動総従数	候補者数					選挙者の運動総従数
0人	30人未満	30人以上	60人以上	合計		0人	30人未満	30人以上	60人以上	合計		0人	30人未満	30人以上	60人以上	合計		0人	30人未満	30人以上	60人以上	合計	
-	-	1	-	1	32	-	-	-	-	-	-	1	-	-	1	2	-	-	-	-	-	-	
-	1	-	-	1	12	-	1	-	-	1	15	1	-	-	1	-	-	-	-	-	-	-	
-	-	-	-	-	-	-	1	-	-	1	13	-	1	-	-	5	-	-	-	-	-	-	
-	1	-	-	1	14	-	-	-	-	-	-	1	-	-	1	6	-	-	-	-	-	-	
-	-	-	-	-	-	-	-	-	-	-	-	1	-	-	1	-	-	-	-	-	-	-	
-	-	-	-	-	-	-	-	-	-	-	-	1	-	-	1	19	-	-	-	-	-	-	
-	-	-	-	-	-	-	-	-	-	-	-	1	-	-	1	18	-	1	-	-	1	26	
-	1	-	-	1	5	-	-	-	-	-	1	-	-	-	1	-	-	-	-	-	-	-	
-	1	-	-	1	13	-	-	-	-	-	-	1	-	-	1	-	-	-	-	-	-	-	
-	-	-	-	-	-	-	-	-	-	-	-	1	-	-	1	2	-	-	-	-	-	-	
-	1	-	-	1	7	-	-	-	-	-	-	1	-	-	1	3	-	-	1	-	1	40	
-	1	-	-	1	11	1	-	-	-	1	-	-	1	-	1	6	-	-	-	-	-	-	
-	1	-	-	1	9	-	-	-	-	-	-	-	1	-	1	4	-	-	-	-	-	-	
-	-	-	1	1	96	-	-	-	-	-	-	-	1	-	1	7	-	1	-	-	1	17	
-	-	-	-	-	-	-	1	-	-	1	14	1	-	-	1	-	-	1	-	-	1	14	
-	-	-	-	-	-	-	-	-	-	-	-	1	-	-	1	-	-	-	-	-	-	-	
-	-	-	-	-	-	-	-	-	-	-	-	1	-	-	1	2	-	-	-	-	-	-	
-	-	-	-	-	-	-	-	-	-	-	-	1	-	-	1	-	-	-	-	-	-	-	
-	1	-	-	1	19	-	-	-	-	-	-	1	-	-	1	-	-	-	-	-	-	-	
-	-	1	-	1	34	-	-	-	-	-	-	1	-	-	1	8	-	-	-	-	-	-	
-	-	-	-	-	-	-	-	-	-	-	-	1	-	-	1	8	-	-	-	-	-	-	
-	1	-	-	1	6	-	-	-	-	-	-	1	-	-	1	2	-	-	-	-	-	-	
-	1	-	-	1	9	-	-	-	-	-	-	1	-	-	1	7	-	-	1	-	1	31	
-	-	-	-	-	-	-	-	-	-	-	-	1	-	-	1	-	-	-	-	-	-	-	
-	-	-	-	-	-	-	-	-	-	-	-	1	-	-	1	-	-	-	-	-	-	-	
-	1	-	-	1	5	-	-	-	-	-	-	1	-	-	1	11	-	-	-	-	-	-	
1	-	-	-	1	-	-	-	-	-	-	-	1	-	-	1	18	-	-	-	-	-	-	
-	1	-	-	1	7	-	-	-	-	-	-	1	-	-	1	11	-	-	-	-	-	-	
-	-	-	-	-	-	-	-	-	-	-	-	1	-	-	1	4	-	-	-	-	-	-	
-	-	-	-	-	-	-	-	-	-	-	-	1	-	-	1	-	-	-	-	-	-	-	
-	-	-	-	-	-	-	-	-	-	-	-	1	-	-	1	-	-	-	-	-	-	-	
-	-	-	-	-	-	-	-	-	-	-	-	1	-	-	1	-	-	-	-	-	-	-	
-	-	-	-	-	-	-	-	-	-	-	-	1	-	-	1	1	-	-	-	-	-	-	
-	-	-	-	-	-	-	1	-	-	1	24	1	-	-	1	-	-	-	-	-	-	-	
-	-	-	-	-	-	-	-	-	-	-	-	1	-	-	1	4	-	-	-	-	-	-	
-	-	-	-	-	-	-	-	-	-	-	-	1	-	-	1	3	-	-	-	-	-	-	
-	-	-	-	-	-	-	-	-	-	-	-	1	-	-	1	1	-	-	-	-	-	-	
-	1	-	-	1	23	-	-	-	-	-	-	1	-	-	1	-	-	-	-	-	-	-	
-	1	-	-	1	11	-	-	-	-	-	-	1	-	-	1	1	-	-	-	-	-	-	
-	-	-	-	-	-	-	-	-	-	-	-	1	-	-	1	3	-	-	-	-	-	-	
-	-	-	-	-	-	-	-	-	-	-	-	1	-	-	1	-	-	-	-	-	-	-	
-	-	-	-	-	-	-	-	-	-	-	-	1	-	-	1	7	-	-	-	-	-	-	
-	1	-	-	1	7	-	-	-	-	-	-	1	-	-	1	3	-	-	-	-	-	-	
-	-	-	-	-	-	-	-	-	-	-	-	1	-	-	1	2	-	-	-	-	-	-	
-	-	-	-	-	-	-	-	-	-	-	-	1	-	-	1	3	-	-	-	-	-	-	
1	15	2	1	19	320	1	4	-	-	5	66	17	29	-	-	46	171	-	3	2	-	5	128
3	10	1	1	15	225	1	5	-	-	6	85	-	17	-	-	17	101	1	3	-	-	4	61
4	25	3	2	34	545	2	9	-	-	11	151	17	46	-	-	63	272	1	6	2	-	9	189

9 報酬支給選挙運動従事者の届出

都道府県	みどりの風						新党大地						緑の党グリーンズジャパン						幸福実現党					
	候補者数					選挙運動の総従数	候補者数					選挙運動の総従数	候補者数					選挙運動の総従数						
	0人	30人未満	30人以上	60人以上	合計		0人	30人未満	30人以上	60人以上	合計		0人	30人未満	30人以上	60人以上	合計		0人	30人未満	30人以上	60人以上	合計	
北海道	-	-	-	-	-	-	-	1	-	-	1	14	-	-	-	-	-	-	1	-	-	-	1	-
青森	-	-	-	-	-	-	-	-	-	-	-	-	-	-	-	-	-	-	1	-	-	-	1	-
岩手	-	-	-	-	-	-	-	-	-	-	-	-	-	-	-	-	-	-	-	1	-	-	1	3
宮城	-	-	-	-	-	-	-	-	-	-	-	-	-	-	-	-	-	-	1	-	-	-	1	-
秋田	-	-	-	-	-	-	-	-	-	-	-	-	-	-	-	-	-	-	1	-	-	-	1	-
山形	-	-	1	-	1	33	-	-	-	-	-	-	-	-	-	-	-	-	1	-	-	-	1	-
福島	-	-	-	-	-	-	-	-	-	-	-	-	-	-	-	-	-	-	-	1	-	-	1	4
茨城	-	-	-	-	-	-	-	-	-	-	-	-	-	-	-	-	-	-	1	-	-	-	1	-
栃木	-	-	-	-	-	-	-	-	-	-	-	-	-	-	-	-	-	-	1	-	-	-	1	-
群馬	-	-	-	-	-	-	-	-	-	-	-	-	-	-	-	-	-	-	1	-	-	-	1	-
埼玉県	-	-	-	-	-	-	-	-	-	-	-	-	-	-	-	-	-	-	-	1	-	-	1	3
千葉県	-	-	-	-	-	-	-	-	-	-	-	-	-	-	-	-	-	-	1	-	-	-	1	-
東京都	-	1	-	-	1	5	-	-	-	-	-	-	-	-	-	-	-	-	1	-	-	-	1	-
神奈川県	-	-	1	-	1	47	-	-	-	-	-	-	-	-	-	-	-	-	1	-	-	-	1	-
新潟県	-	-	-	-	-	-	-	-	-	-	-	-	-	-	-	-	-	-	1	-	-	-	1	-
富山県	-	-	-	-	-	-	-	-	-	-	-	-	-	-	-	-	-	-	1	-	-	-	1	-
石川県	-	-	-	-	-	-	-	-	-	-	-	-	-	-	-	-	-	-	1	-	-	-	1	-
福井県	-	-	-	-	-	-	-	-	-	-	-	-	-	-	-	-	-	-	1	-	-	-	1	-
山梨県	-	-	-	-	-	-	-	-	-	-	-	-	-	-	-	-	-	-	1	-	-	-	1	-
岐阜県	-	-	-	-	-	-	-	-	-	-	-	-	-	-	-	-	-	-	-	1	-	-	1	1
静岡県	-	-	-	-	-	-	-	-	-	-	-	-	-	-	-	-	-	-	1	-	-	-	1	-
愛知県	-	-	1	-	1	44	-	-	-	-	-	-	-	-	-	-	-	-	1	-	-	-	1	-
滋賀県	-	-	-	-	-	-	-	-	-	-	-	-	-	-	-	-	-	-	1	-	-	-	1	-
京都府	-	-	-	-	-	-	-	-	-	-	-	-	-	-	-	-	-	-	1	-	-	-	1	-
大阪府	-	-	-	-	-	-	-	1	-	-	1	16	-	-	-	-	-	-	-	1	-	-	1	1
兵庫県	-	-	-	-	-	-	-	-	-	-	-	-	-	1	-	-	1	17	-	1	-	-	1	2
奈良県	-	-	-	-	-	-	-	-	-	-	-	-	-	-	-	-	-	-	1	-	-	-	1	-
和歌山県	-	-	-	-	-	-	-	-	-	-	-	-	-	-	-	-	-	-	1	-	-	-	1	-
鳥取県	-	-	-	-	-	-	-	-	-	-	-	-	-	-	-	-	-	-	1	-	-	-	1	-
島根県	-	1	-	-	1	22	-	-	-	-	-	-	-	-	-	-	-	-	1	-	-	-	1	-
岡山県	-	-	-	-	-	-	-	-	-	-	-	-	-	-	-	-	-	-	1	-	-	-	1	-
広島県	-	-	-	-	-	-	-	-	-	-	-	-	-	-	-	-	-	-	1	-	-	-	1	-
山口県	-	-	-	-	-	-	-	-	-	-	-	-	-	-	-	-	-	-	1	-	-	-	1	-
徳島県	-	-	-	-	-	-	-	-	-	-	-	-	-	-	-	-	-	-	1	-	-	-	1	-
香川県	-	-	-	-	-	-	-	-	-	-	-	-	-	-	-	-	-	-	-	1	-	-	1	1
愛媛県	-	-	-	-	-	-	-	-	-	-	-	-	-	-	-	-	-	-	1	-	-	-	1	-
高知県	-	-	-	-	-	-	-	-	-	-	-	-	-	-	-	-	-	-	1	-	-	-	1	-
福岡県	-	-	-	-	-	-	-	-	-	-	-	-	-	-	-	-	-	-	1	-	-	-	1	-
佐賀県	-	-	-	-	-	-	-	-	-	-	-	-	-	-	-	-	-	-	-	-	1	-	1	50
長門県	-	-	-	-	-	-	-	-	-	-	-	-	-	-	-	-	-	-	1	-	-	-	1	-
熊本県	-	-	-	-	-	-	-	-	-	-	-	-	-	-	-	-	-	-	1	-	-	-	1	-
大宮	-	-	-	-	-	-	-	-	-	-	-	-	-	-	-	-	-	-	-	1	-	-	1	-
鹿儿岛	-	-	-	-	-	-	-	-	-	-	-	-	-	-	-	-	-	-	-	1	-	-	1	7
沖縄県	-	-	-	-	-	-	-	-	-	-	-	-	-	-	-	-	-	-	1	-	-	-	1	-
選挙区計	-	2	3	-	5	151	-	2	-	-	2	30	-	1	-	-	1	17	37	9	1	-	47	78
比例代表	-	2	1	-	3	71	3	5	1	-	9	77	1	7	1	-	9	72	3	-	-	-	3	-
合計	-	4	4	-	8	222	3	7	1	-	11	107	1	8	1	-	10	89	40	9	1	-	50	78

## をした党派別候補者数に関する調

諸 派						無 所 属						合 計					
候 補 者 数					選 挙 者 運 動 総 徒 数	候 補 者 数					選 挙 者 運 動 総 徒 数	候 補 者 数					選 挙 者 運 動 総 徒 数
0 人	30 人 未 満	30 60 人 未 満	60 人 未 満	合 計		0 人	30 人 未 満	30 60 人 未 満	60 人 未 満	合 計		0 人	30 人 未 満	30 60 人 未 満	60 人 未 満	合 計	
-	-	-	-	-	-	-	-	-	-	-	-	1	4	1	-	6	91
-	-	-	-	-	-	-	-	1	-	1	30	2	3	1	-	6	69
-	-	-	-	-	-	-	1	-	-	1	9	-	6	-	-	6	61
-	-	-	-	-	-	-	-	-	-	-	-	1	2	2	-	5	96
-	-	-	-	-	-	-	-	-	-	-	-	2	1	1	-	4	43
-	-	-	-	-	-	-	-	-	-	-	-	1	1	2	-	4	89
1	-	-	-	1	-	-	-	-	-	-	-	1	4	1	-	6	107
-	-	-	-	-	-	-	-	-	-	-	-	2	4	-	-	6	40
-	-	-	-	-	-	-	-	-	-	-	-	2	3	-	-	5	41
-	-	-	-	-	-	-	-	-	-	-	-	1	3	-	-	4	27
1	-	-	-	1	-	-	-	-	-	-	-	1	6	1	-	8	80
1	-	-	-	1	-	-	-	-	-	-	-	3	3	3	-	9	175
3	-	-	-	3	-	5	3	-	-	8	5	11	9	-	-	20	53
1	-	-	-	1	-	1	-	-	-	1	-	3	6	1	1	11	220
-	-	-	-	-	-	1	-	-	-	1	-	3	5	-	-	8	87
-	-	-	-	-	-	1	-	-	-	1	-	3	-	1	-	4	41
-	-	-	-	-	-	1	-	-	-	1	-	2	3	-	-	5	22
-	-	-	-	-	-	-	-	-	-	-	-	2	2	-	-	4	21
-	-	-	-	-	-	1	2	-	-	3	23	3	4	-	-	7	65
-	-	-	-	-	-	-	1	-	-	1	28	1	3	2	-	6	132
-	-	-	-	-	-	-	-	-	-	-	-	-	3	1	-	4	62
-	-	-	-	-	-	-	-	-	-	-	-	1	4	-	1	6	95
1	1	-	-	2	1	-	-	-	-	-	-	2	6	2	-	10	158
-	-	-	-	-	-	1	-	-	-	1	-	3	3	-	-	6	44
-	-	-	-	-	-	-	-	-	-	-	-	2	2	-	-	4	44
1	-	-	-	1	-	-	-	-	-	-	-	2	5	-	-	7	46
1	-	-	-	1	-	2	-	-	-	2	-	4	7	-	-	11	76
-	-	-	-	-	-	-	-	-	-	-	-	-	6	1	-	7	113
-	-	-	-	-	-	-	-	-	-	-	-	1	3	-	-	4	42
-	-	-	-	-	-	-	-	-	-	-	-	2	1	-	-	3	9
-	-	-	-	-	-	1	-	-	-	1	-	3	-	-	2	5	214
-	-	-	-	-	-	-	-	-	-	-	-	2	2	-	-	4	49
-	-	-	-	-	-	-	1	-	-	1	21	1	3	-	-	4	38
-	-	-	-	-	-	-	-	-	-	-	-	2	3	1	-	6	77
-	-	-	-	-	-	-	-	-	-	-	-	1	2	-	-	3	19
-	-	-	-	-	-	-	-	-	-	-	-	1	2	1	-	4	55
-	-	-	-	-	-	-	1	-	-	1	7	-	4	-	-	4	26
-	-	-	-	-	-	1	-	-	-	1	-	3	2	-	-	5	36
-	-	-	-	-	-	-	-	-	-	-	-	2	2	-	-	4	9
-	-	-	-	-	-	-	-	-	-	-	-	1	4	1	-	6	90
-	-	-	-	-	-	-	-	-	-	-	-	-	3	1	-	4	108
-	-	-	-	-	-	-	-	-	-	-	-	2	-	2	-	4	83
-	-	-	-	-	-	-	-	-	-	-	-	1	2	1	-	4	67
-	-	-	-	-	-	-	1	-	-	1	20	1	3	1	-	5	60
-	-	-	-	-	-	-	-	-	-	-	-	-	3	1	-	4	70
-	-	-	-	-	-	-	-	-	-	-	-	-	3	2	-	5	122
-	1	-	-	1	13	-	1	-	-	1	7	1	3	-	-	4	43
10	2	-	-	12	14	15	11	1	-	27	150	83	153	31	4	271	3,415
-	-	-	-	-	-	-	-	-	-	-	-	27	117	16	2	162	2,291
10	2	-	-	12	14	15	11	1	-	27	150	110	270	47	6	433	5,706

## 10 党派別新現元別当選

都道府県	自由民主党				民主党				日本維新の会				公明党			
	新	現	元	計	新	現	元	計	新	現	元	計	新	現	元	計
北海道	—	1	—	1	—	1	—	1	—	—	—	—	—	—	—	—
北青森	1	—	—	1	—	—	—	—	—	—	—	—	—	—	—	—
岩手	—	—	—	—	—	—	—	—	—	—	—	—	—	—	—	—
宮城	—	1	—	1	—	—	—	—	—	—	—	—	—	—	—	—
秋田	1	—	—	1	—	—	—	—	—	—	—	—	—	—	—	—
山形	1	—	—	1	—	—	—	—	—	—	—	—	—	—	—	—
福島	—	1	—	1	—	—	—	—	—	—	—	—	—	—	—	—
茨城	1	—	—	1	—	1	—	1	—	—	—	—	—	—	—	—
栃木	1	—	—	1	—	—	—	—	—	—	—	—	—	—	—	—
群馬	—	1	—	1	—	—	—	—	—	—	—	—	—	—	—	—
埼玉県	—	1	—	1	—	—	—	—	—	—	—	—	1	—	—	1
千葉県	1	1	—	2	—	1	—	1	—	—	—	—	—	—	—	—
東京都	—	2	—	2	—	—	—	—	—	—	—	—	—	1	—	1
神奈川県	1	—	—	1	—	1	—	1	—	—	—	—	1	—	—	1
新潟	—	1	—	1	—	1	—	1	—	—	—	—	—	—	—	—
富山	1	—	—	1	—	—	—	—	—	—	—	—	—	—	—	—
石川	1	—	—	1	—	—	—	—	—	—	—	—	—	—	—	—
福井	1	—	—	1	—	—	—	—	—	—	—	—	—	—	—	—
山梨	1	—	—	1	—	—	—	—	—	—	—	—	—	—	—	—
長野	—	1	—	1	—	1	—	1	—	—	—	—	—	—	—	—
岐阜	1	—	—	1	—	—	—	—	—	—	—	—	—	—	—	—
静岡県	—	1	—	1	—	1	—	1	—	—	—	—	—	—	—	—
愛知県	1	—	—	1	—	1	—	1	—	—	—	—	—	—	—	—
三重	1	—	—	1	—	—	—	—	—	—	—	—	—	—	—	—
滋賀	1	—	—	1	—	—	—	—	—	—	—	—	—	—	—	—
京都府	—	1	—	1	—	—	—	—	—	—	—	—	—	—	—	—
大阪府	1	—	—	1	—	—	—	—	1	—	—	1	1	—	—	1
兵庫県	—	1	—	1	—	—	—	—	1	—	—	1	—	—	—	—
奈良	1	—	—	1	—	—	—	—	—	—	—	—	—	—	—	—
和歌山	—	1	—	1	—	—	—	—	—	—	—	—	—	—	—	—
鳥取	1	—	—	1	—	—	—	—	—	—	—	—	—	—	—	—
島根	1	—	—	1	—	—	—	—	—	—	—	—	—	—	—	—
岡山	1	—	—	1	—	—	—	—	—	—	—	—	—	—	—	—
広島	—	1	—	1	1	—	—	1	—	—	—	—	—	—	—	—
山口	—	1	—	1	—	—	—	—	—	—	—	—	—	—	—	—
徳島	1	—	—	1	—	—	—	—	—	—	—	—	—	—	—	—
香川県	1	—	—	1	—	—	—	—	—	—	—	—	—	—	—	—
愛媛	1	—	—	1	—	—	—	—	—	—	—	—	—	—	—	—
高松	1	—	—	1	—	—	—	—	—	—	—	—	—	—	—	—
福岡	—	1	—	1	1	—	—	1	—	—	—	—	—	—	—	—
佐賀	1	—	—	1	—	—	—	—	—	—	—	—	—	—	—	—
長門	1	—	—	1	—	—	—	—	—	—	—	—	—	—	—	—
熊本	1	—	—	1	—	—	—	—	—	—	—	—	—	—	—	—
大分	—	1	—	1	—	—	—	—	—	—	—	—	—	—	—	—
宮崎	1	—	—	1	—	—	—	—	—	—	—	—	—	—	—	—
鹿児島	—	1	—	1	—	—	—	—	—	—	—	—	—	—	—	—
沖縄	—	—	—	—	—	—	—	—	—	—	—	—	—	—	—	—
選挙区計	28	19	—	47	2	8	—	10	2	—	—	2	3	1	—	4
比例代表	9	9	—	18	3	4	—	7	3	1	2	6	4	3	—	7
合計	37	28	—	65	5	12	—	17	5	1	2	8	7	4	—	11



## 人数に関する調

みんなの党				生活の党				日本共産党				社会民主党			
新	現	元	計	新	現	元	計	新	現	元	計	新	現	元	計
-	-	-	-	-	-	-	-	-	-	-	-	-	-	-	-
-	-	-	-	-	-	-	-	-	-	-	-	-	-	-	-
-	-	-	-	-	-	-	-	-	-	-	-	-	-	-	-
1	-	-	1	-	-	-	-	-	-	-	-	-	-	-	-
-	-	-	-	-	-	-	-	-	-	-	-	-	-	-	-
-	-	-	-	-	-	-	-	-	-	-	-	-	-	-	-
-	-	-	-	-	-	-	-	-	-	-	-	-	-	-	-
-	-	-	-	-	-	-	-	-	-	-	-	-	-	-	-
-	1	-	1	-	-	-	-	-	-	-	-	-	-	-	-
-	-	-	-	-	-	-	-	-	-	-	-	-	-	-	-
1	-	-	1	-	-	-	-	1	-	-	1	-	-	-	-
-	-	-	-	-	-	-	-	-	-	-	-	-	-	-	-
-	-	-	-	-	-	-	-	-	-	-	-	-	-	-	-
-	-	-	-	-	-	-	-	-	-	-	-	-	-	-	-
-	-	-	-	-	-	-	-	-	-	-	-	-	-	-	-
1	-	-	1	-	-	-	-	-	-	-	-	-	-	-	-
-	-	-	-	-	-	-	-	-	-	-	-	-	-	-	-
-	-	-	-	-	-	-	-	1	-	-	1	-	-	-	-
-	-	-	-	-	-	-	-	1	-	-	1	-	-	-	-
-	-	-	-	-	-	-	-	-	-	-	-	-	-	-	-
-	-	-	-	-	-	-	-	-	-	-	-	-	-	-	-
-	-	-	-	-	-	-	-	-	-	-	-	-	-	-	-
-	-	-	-	-	-	-	-	-	-	-	-	-	-	-	-
-	-	-	-	-	-	-	-	-	-	-	-	-	-	-	-
-	-	-	-	-	-	-	-	-	-	-	-	-	-	-	-
-	-	-	-	-	-	-	-	-	-	-	-	-	-	-	-
-	-	-	-	-	-	-	-	-	-	-	-	-	-	-	-
-	-	-	-	-	-	-	-	-	-	-	-	-	-	-	-
-	-	-	-	-	-	-	-	-	-	-	-	-	-	-	-
-	-	-	-	-	-	-	-	-	-	-	-	-	-	-	-
-	-	-	-	-	-	-	-	-	-	-	-	-	-	-	-
-	-	-	-	-	-	-	-	-	-	-	-	-	-	-	-
3	1	-	4	-	-	-	-	3	-	-	3	-	-	-	-
3	1	-	4	-	-	-	-	-	3	2	5	-	1	-	1
6	2	-	8	-	-	-	-	3	3	2	8	-	1	-	1





## 11 党派別男女別当選

都 道 府 県	自 由 民 主 党			民 主 党			日 本 維 新 の 会			公 明 党		
	男	女	計	男	女	計	男	女	計	男	女	計
北 海 道	1	—	1	1	—	1	—	—	—	—	—	—
	1	—	1	—	—	—	—	—	—	—	—	—
	—	—	—	—	—	—	—	—	—	—	—	—
	1	—	1	—	—	—	—	—	—	—	—	—
青 森 県	1	—	1	—	—	—	—	—	—	—	—	—
	1	—	1	—	—	—	—	—	—	—	—	—
	1	—	1	—	—	—	—	—	—	—	—	—
	1	—	1	—	—	—	—	—	—	—	—	—
山 形 県	—	1	1	—	—	—	—	—	—	—	—	—
	—	1	1	—	—	—	—	—	—	—	—	—
	1	—	1	1	—	1	—	—	—	—	—	—
	1	—	1	—	—	—	—	—	—	—	—	—
山 福 茨 群 島	1	—	1	—	—	—	—	—	—	—	—	—
	1	—	1	—	—	—	—	—	—	—	—	—
	1	—	1	—	—	—	—	—	—	—	—	—
	1	—	1	—	—	—	—	—	—	—	—	—
埼 千 東 奈 新 潟	1	—	1	—	—	—	—	—	—	1	—	1
	2	—	2	1	—	1	—	—	—	—	—	—
	1	1	2	—	—	—	—	—	—	1	—	1
	1	—	1	—	1	1	—	—	—	—	1	1
富 石 福 山 長 野	1	—	1	—	—	—	—	—	—	—	—	—
	1	—	1	—	—	—	—	—	—	—	—	—
	1	—	1	—	—	—	—	—	—	—	—	—
	1	—	1	1	—	1	—	—	—	—	—	—
岐 静 愛 三 滋	1	—	1	—	—	—	—	—	—	—	—	—
	1	—	1	1	—	1	—	—	—	—	—	—
	1	—	1	1	—	1	—	—	—	—	—	—
	—	1	1	—	—	—	—	—	—	—	—	—
京 大 兵 奈 和 歌 山	1	—	1	—	—	—	—	—	—	—	—	—
	1	—	1	—	—	—	1	—	1	1	—	1
	1	—	1	—	—	—	1	—	1	—	—	—
	1	—	1	—	—	—	—	—	—	—	—	—
鳥 島 岡 広 山	1	—	1	—	—	—	—	—	—	—	—	—
	1	—	1	—	—	—	—	—	—	—	—	—
	1	—	1	—	—	—	—	—	—	—	—	—
	1	—	1	1	—	1	—	—	—	—	—	—
徳 香 愛 高 福 島	1	—	1	—	—	—	—	—	—	—	—	—
	1	—	1	—	—	—	—	—	—	—	—	—
	1	—	1	—	—	—	—	—	—	—	—	—
	1	—	1	—	—	—	—	—	—	—	—	—
佐 長 熊 大 宮	1	—	1	—	—	—	—	—	—	—	—	—
	1	—	1	—	—	—	—	—	—	—	—	—
	1	—	1	—	—	—	—	—	—	—	—	—
	1	—	1	—	—	—	—	—	—	—	—	—
鹿 児 島 沖 繩	1	—	1	—	—	—	—	—	—	—	—	—
	—	—	—	—	—	—	—	—	—	—	—	—
選挙区計	43	4	47	9	1	10	2	—	2	3	1	4
比例代表	13	5	18	4	3	7	5	1	6	6	1	7
合 計	56	9	65	13	4	17	7	1	8	9	2	11







## 12 職業別当選人数に関する調

都府	道	教	宗	商	鉱	農	水	弁	会	医	薬	著	出	記	会	政	団	参	そ	無	合
府	県	育	教	業	工	林	産	(弁 理士を 含む)	(税 理士を 含む)	(歯 科医を 含む)	師	述	版	者	(重 役を 含む)	党	体	議	の	職	計
		家	家	業	業	業	業	士	士	師	師	業	業	者	員	員	員	院	他	職	計
北海	道	—	—	—	—	—	—	—	—	—	—	—	—	—	—	—	—	2	—	—	2
青森	森	—	—	—	—	—	—	—	—	—	—	—	—	—	1	—	—	—	—	—	1
岩手	手	—	—	—	—	—	—	—	—	—	—	—	—	—	—	—	—	1	—	—	1
宮城	城	—	—	—	—	—	—	—	—	—	—	—	—	—	—	—	—	1	1	—	2
秋田	田	—	—	—	—	1	—	—	—	—	—	—	—	—	—	—	—	—	—	—	1
山福	形	—	—	—	—	—	—	—	—	—	—	—	—	—	—	1	—	—	—	—	1
福茨	島	—	—	—	—	—	—	—	—	—	—	—	—	—	—	—	—	1	—	—	1
茨栃	城	—	—	—	—	—	—	—	—	—	—	—	—	—	—	—	—	1	—	—	1
群馬	木	—	—	—	—	—	—	—	—	—	—	—	—	—	—	1	—	—	—	—	1
埼玉	玉	—	—	—	—	—	—	1	—	1	—	—	—	—	—	—	—	1	—	—	3
千京	葉	—	—	—	—	—	—	—	—	—	—	—	—	—	1	—	—	1	—	1	3
東奈	京	—	—	—	—	—	—	—	—	—	—	—	—	—	—	1	—	3	1	—	5
神新	川	1	—	—	—	—	—	1	—	1	—	—	—	—	—	—	—	1	—	—	4
新潟	潟	—	—	—	—	—	—	—	—	—	—	—	—	—	—	—	—	2	—	—	2
富山	山	—	—	—	—	—	—	—	—	—	—	—	—	—	—	—	—	—	—	1	1
石福	川	—	—	—	—	—	—	—	—	—	—	—	—	—	—	1	—	—	—	—	1
福山	井	—	—	—	—	—	—	—	—	—	—	—	—	—	—	—	—	—	—	1	1
山長	梨	1	—	—	—	—	—	—	—	—	—	—	—	—	—	—	—	—	—	—	1
	野	—	—	—	—	—	—	—	—	—	—	—	—	—	—	—	—	2	—	—	2
岐静	阜	—	—	—	—	—	—	—	—	—	—	—	—	—	—	—	1	—	—	—	1
愛知	岡	—	—	—	—	—	—	—	—	—	—	—	—	—	—	—	—	2	—	—	2
三重	知	—	—	—	—	—	—	—	—	1	—	—	—	—	—	1	—	1	—	—	3
滋賀	重	—	—	—	—	—	—	—	—	—	—	—	—	—	—	—	—	—	—	1	1
	賀	1	—	—	—	—	—	—	—	—	—	—	—	—	—	—	—	—	—	—	1
京大	都	—	—	—	—	—	—	—	1	—	—	—	—	—	—	1	—	—	—	—	2
兵奈	阪	—	—	—	—	—	—	—	1	—	—	—	—	—	—	2	—	—	1	—	4
和歌	庫	—	—	—	—	—	—	—	—	—	—	—	—	—	—	—	—	1	—	1	2
	良	—	—	—	—	—	—	—	—	—	—	—	—	—	—	1	—	—	—	—	1
	山	—	—	—	—	—	—	—	—	—	—	—	—	—	—	—	—	1	—	—	1
鳥島	取	—	—	—	—	—	—	—	—	—	—	—	—	—	—	1	—	—	—	—	1
島岡	根	—	—	—	—	—	—	—	—	—	—	—	—	—	—	—	—	—	1	—	1
岡広	山	—	—	—	—	—	—	—	—	—	—	—	—	—	—	—	—	—	—	1	1
山島	島	—	—	—	—	—	—	—	—	—	—	—	—	—	—	—	1	1	—	—	2
	口	—	—	—	—	—	—	—	—	—	—	—	—	—	—	—	—	1	—	—	1
徳香	島	—	—	—	—	—	—	—	—	—	—	—	—	—	—	1	—	—	—	—	1
香愛	川	—	—	—	—	—	—	—	—	—	—	—	—	—	—	1	—	—	—	—	1
高福	媛	—	—	—	—	—	—	—	—	—	—	—	—	—	—	—	—	—	—	1	1
	知	—	—	—	—	—	—	—	—	—	—	—	—	—	1	—	—	—	—	—	1
	岡	—	—	—	—	—	—	—	—	—	—	—	—	—	—	1	—	1	—	—	2
佐長	賀	—	—	—	—	—	—	—	—	—	—	—	—	—	—	1	—	—	—	—	1
熊大	崎	—	—	—	—	—	—	—	—	—	—	—	—	—	—	1	—	—	—	—	1
宮崎	本	—	—	—	—	1	—	—	—	—	—	—	—	—	—	—	—	—	—	—	1
	分	—	—	—	—	—	—	—	—	—	—	—	—	—	—	—	—	1	—	—	1
	崎	—	—	—	—	—	—	—	—	—	—	—	—	—	—	1	—	—	—	—	1
鹿兒	島	—	—	—	—	—	—	—	—	—	—	—	—	—	—	—	—	1	—	—	1
沖繩	繩	—	—	—	—	—	—	—	—	—	—	—	—	—	—	—	—	1	—	—	1
選挙区計		3	—	—	—	2	—	2	2	3	—	—	—	—	3	17	2	27	4	8	73
比例代表		1	—	—	—	—	—	2	—	3	—	—	—	—	2	14	3	20	2	1	48
合計		4	—	—	—	2	—	4	2	6	—	—	—	—	5	31	5	47	6	9	121



## 13 年齢段階別当選人数に関する調

都府	道県	30歳以上 35歳未満	35歳以上 40歳未満	40歳以上 45歳未満	45歳以上 50歳未満	50歳以上 55歳未満	55歳以上 60歳未満	60歳以上 65歳未満	65歳以上 70歳未満	70歳以上	合計	最高年齢	最低年齢	平均年齢
北海道	道	—	—	—	—	1	—	—	—	1	2	74	50	62
	青森	—	—	—	—	1	—	—	—	—	1	54	54	54
	岩手	—	—	—	—	—	1	—	—	—	1	59	59	59
	宮城	—	1	1	—	—	—	—	—	—	2	44	38	41
山形	秋田	1	—	—	—	—	—	—	—	—	1	34	34	34
	形	—	—	—	—	—	—	—	—	—	1	34	34	34
	福島	—	—	—	1	—	—	—	—	—	1	48	48	48
	茨城	—	—	—	—	1	—	1	—	—	2	63	50	57
山梨	栃木	—	—	—	—	—	1	—	—	—	1	55	55	55
	群馬	—	—	—	—	—	1	—	—	—	1	55	55	55
	馬	—	—	—	—	—	—	1	—	—	1	55	55	55
	群	—	—	—	—	—	—	—	—	—	1	55	55	55
埼玉県	玉	—	1	—	1	1	—	—	—	—	3	50	38	45
	葉	—	—	—	—	1	1	1	—	—	3	60	54	57
	京	1	1	1	—	—	—	2	—	—	5	61	30	47
	川	1	—	—	1	1	1	—	—	—	4	55	32	47
東京都	神	—	—	—	2	—	—	—	—	—	2	49	46	48
	新	—	—	—	—	—	—	—	—	—	—	—	—	—
	富	—	—	—	—	—	—	1	—	—	1	60	60	60
	石	—	—	—	—	—	—	1	—	—	1	59	59	59
福	山	—	—	1	—	—	—	—	—	—	1	41	41	41
	井	—	—	—	—	—	—	—	—	—	1	41	41	41
	梨	—	—	—	—	—	1	—	—	—	1	56	56	56
	野	—	—	—	1	—	—	1	—	—	2	64	45	55
岐阜	阜	—	—	—	—	1	—	—	—	—	1	54	54	54
	岡	—	—	—	1	1	—	—	—	—	2	54	46	50
	知	—	—	—	1	1	—	1	—	—	3	61	49	55
	重	—	1	—	—	—	—	—	—	—	1	39	39	39
滋	賀	—	1	—	—	—	—	—	—	—	1	36	36	36
	—	—	—	—	—	—	—	—	—	—	—	—	—	—
	—	—	—	—	—	—	—	—	—	—	—	—	—	—
	—	—	—	—	—	—	—	—	—	—	—	—	—	—
東京都	都	—	—	—	—	2	—	—	—	—	2	54	52	53
	阪	—	2	—	1	—	—	—	1	—	4	68	36	47
	庫	—	1	—	—	—	—	—	—	1	2	72	39	56
	良	—	—	—	1	—	—	—	—	—	1	47	47	47
山	歌	—	—	—	—	1	—	—	—	—	1	50	50	50
	—	—	—	—	—	—	—	—	—	—	—	—	—	—
	—	—	—	—	—	—	—	—	—	—	—	—	—	—
	—	—	—	—	—	—	—	—	—	—	—	—	—	—
鳥	取	—	1	—	—	—	—	—	—	—	1	37	37	37
	根	—	—	—	—	—	1	—	—	—	1	57	57	57
	山	—	—	—	—	—	—	—	1	—	1	67	67	67
	岡	—	—	—	—	—	—	—	—	—	—	—	—	—
鳥	島	—	—	1	—	—	—	—	—	1	2	70	40	55
	広	—	—	—	—	—	—	—	—	—	—	—	—	—
	山	—	—	—	—	1	—	—	—	—	1	52	52	52
	島	—	—	—	—	—	—	—	—	—	—	—	—	—
徳	島	—	—	—	1	—	—	—	—	—	1	46	46	46
	川	—	—	—	—	1	—	—	—	—	1	51	51	51
	媛	—	—	—	1	—	—	—	—	—	1	49	49	49
	知	—	1	—	—	—	—	—	—	—	1	38	38	38
高	岡	—	—	—	—	1	1	—	—	—	2	55	54	55
	—	—	—	—	—	—	—	—	—	—	—	—	—	—
	—	—	—	—	—	—	—	—	—	—	—	—	—	—
	—	—	—	—	—	—	—	—	—	—	—	—	—	—
佐	賀	1	—	—	—	—	—	—	—	—	1	33	33	33
	長	—	—	—	1	—	—	—	—	—	1	45	45	45
	熊	—	—	—	1	—	—	—	—	—	1	48	48	48
	大	—	—	—	—	—	1	—	—	—	1	55	55	55
宮	本	—	—	1	—	—	—	—	—	—	1	43	43	43
	分	—	—	—	—	—	—	—	—	—	—	—	—	—
	崎	—	—	—	—	—	—	—	—	—	—	—	—	—
	崎	—	—	—	—	—	—	—	—	—	—	—	—	—
鹿	児	—	—	—	—	—	—	—	—	1	1	72	72	72
	島	—	—	—	—	—	—	—	1	—	1	65	65	65
選挙区	計	5	10	5	14	15	10	7	3	4	73	74	30	50
	比例	1	4	5	3	9	6	4	13	3	48	73	30	56
合	計	6	14	10	17	24	16	11	16	7	121	74	30	53

(注) 平均年齢は、1 歳未満の端数を切り上げて示した。

## 14 党派別得票

## (1) 比例代表

都道府県	自由民主党	民主党	日本維新の会	公明党	みんなの党	生活の党
北海道	733,066.013	408,021.394	146,050.699	345,704.417	153,752.325	23,996.981
青森	212,353.561	56,368.155	34,149.928	65,501.595	41,369.888	23,167.145
岩手	196,201.091	83,953.195	32,187.479	53,051.255	33,766.177	102,112.066
宮城	313,028.920	134,289.974	107,038.290	118,491.599	111,424.952	23,042.636
秋田	198,317.992	81,244.805	61,977.855	54,729.790	22,574.097	10,274.818
山形	226,769.852	119,708.044	37,698.099	57,413.316	28,193.722	6,826.580
福島	305,097.768	169,606.850	59,297.168	107,715.691	58,762.919	13,842.963
茨城	445,077.438	145,157.816	119,070.620	179,255.778	125,602.124	19,672.273
栃木	257,987.474	123,004.082	50,994.928	97,560.729	182,519.793	14,854.325
群馬	356,608.143	96,203.443	84,150.837	103,113.748	66,528.311	12,582.311
埼玉	964,514.816	350,369.540	281,844.329	457,084.308	367,349.234	61,135.710
千葉	834,215.046	317,992.018	249,840.931	363,669.624	276,439.898	70,007.530
東京都	1,797,989.603	585,724.188	635,573.493	688,534.831	710,906.864	120,835.773
神奈川	1,346,664.712	481,168.840	410,505.832	444,670.392	570,169.076	63,016.635
新潟	409,001.583	174,264.364	106,823.770	94,639.644	66,785.305	45,182.916
富山	203,612.525	40,870.959	38,986.689	40,400.701	21,555.443	21,151.464
石川	245,792.291	79,407.724	40,996.398	46,480.839	29,352.167	5,825.503
福井	161,955.222	54,309.387	30,252.597	36,621.842	18,887.574	3,788.496
山梨	133,301.414	58,355.496	34,031.638	51,153.953	50,464.447	5,958.470
長野	299,664.059	177,917.159	78,613.427	113,329.019	100,168.298	13,480.108
岐阜	346,869.589	119,580.102	95,316.579	115,754.263	60,362.341	11,280.178
静岡	512,774.012	292,520.703	176,007.684	208,302.220	158,814.141	18,058.482
愛知	996,400.676	548,599.756	320,057.962	409,796.771	297,287.189	42,746.680
三重	282,098.755	194,999.488	100,480.724	114,819.824	49,154.213	8,582.905
滋賀	208,451.297	98,946.078	84,776.494	59,127.691	38,950.800	4,884.290
京都	324,921.939	129,957.177	166,379.854	132,466.341	77,416.239	8,826.651
大阪	896,679.679	270,518.635	1,053,036.557	667,150.870	201,360.553	28,803.862
兵庫	720,802.437	287,828.334	456,393.110	365,337.610	175,437.221	20,256.277
奈良	220,416.828	70,458.531	115,413.951	86,113.517	37,108.225	5,960.902
和歌山	184,860.982	33,713.371	61,069.098	80,504.154	21,027.247	3,323.427
鳥取	115,477.069	46,653.991	18,186.899	51,327.052	10,881.525	2,805.314
島根	157,895.896	47,968.490	26,361.867	49,949.531	13,086.617	2,530.306
岡山	284,616.590	100,310.073	80,516.828	144,708.986	42,353.243	7,432.272
広島	438,853.946	145,458.157	136,334.297	184,963.275	66,174.528	32,354.593
山口	281,110.162	66,101.386	41,662.700	95,525.619	27,535.668	4,898.452
徳島	111,547.332	49,483.264	36,191.997	56,009.599	15,589.828	3,113.418
香川	183,656.472	44,137.595	43,949.633	64,282.523	21,179.504	4,788.416
愛媛	232,283.207	57,207.428	55,041.934	104,142.137	49,559.642	6,807.857
高知	104,555.859	44,073.204	19,684.810	55,212.859	11,912.685	2,872.199
福岡	687,499.013	251,154.640	223,484.200	390,782.304	148,815.111	19,735.755
佐賀	150,681.506	52,296.331	30,933.008	50,850.828	17,309.258	3,284.577
長崎	222,481.223	91,599.257	83,432.810	91,450.183	28,689.498	5,151.163
熊本	313,397.934	114,971.117	61,416.466	128,063.594	47,347.322	7,462.010
大分	202,785.137	60,350.971	36,668.316	71,402.782	33,673.276	5,632.006
宮崎	180,700.351	55,365.173	44,364.973	85,425.231	17,449.018	3,395.808
鹿児島	317,063.105	85,593.114	78,763.778	94,508.861	26,060.790	6,622.989
沖縄	140,234.685	36,431.239	69,287.967	90,980.453	24,052.509	11,471.085
合計	18,460,335.204	7,134,215.038	6,355,299.503	7,568,082.149	4,755,160.805	943,836.577

## 数 に 関 する 調

日本共産党	社会民主党	みどりの風	新党大地	緑の党 グリーンズ ジャパン	幸福実現党	合 計
261,323.661	39,405.000	9,178.881	284,878.671	15,785.487	7,918.580	2,429,082.109
47,484.477	17,493.000	2,080.168	3,208.044	2,159.249	2,774.500	508,109.710
54,057.207	25,285.000	2,701.275	3,315.888	3,977.563	3,253.530	593,861.726
79,787.493	25,986.000	5,376.279	6,890.583	7,462.252	2,797.666	935,616.644
31,894.193	17,806.000	2,253.996	2,189.492	2,270.265	1,697.466	487,230.769
33,887.566	19,556.000	19,920.635	2,035.466	5,101.368	1,763.000	558,873.648
74,895.406	28,466.000	9,998.605	3,707.670	5,595.406	2,754.182	839,740.628
82,607.779	20,032.000	6,969.235	4,521.186	9,489.882	3,802.416	1,161,258.547
37,573.733	8,070.000	3,991.068	2,444.013	4,795.063	2,112.550	785,907.758
65,722.855	13,798.000	3,479.728	2,475.948	4,577.547	2,953.900	812,194.771
334,341.951	62,625.000	22,492.199	15,126.856	21,257.134	9,729.324	2,947,870.401
232,499.715	41,500.000	16,917.309	15,372.800	18,196.284	5,758.333	2,442,409.488
772,500.363	116,139.000	59,302.661	40,644.453	90,523.317	14,098.845	5,632,773.391
400,561.251	89,178.000	51,584.707	17,278.154	47,339.731	9,063.147	3,931,200.477
77,964.720	42,850.000	6,685.570	7,386.681	7,072.760	3,754.333	1,042,411.646
20,719.994	38,932.000	1,444.201	1,460.837	2,970.960	2,348.088	434,453.861
29,868.957	9,329.000	2,408.071	2,126.958	3,688.054	2,810.857	498,086.819
19,812.802	5,064.000	1,704.304	2,352.090	2,170.823	2,038.675	338,957.812
33,284.542	5,420.000	1,890.517	1,254.561	3,425.477	1,486.258	380,026.773
135,668.687	35,363.000	6,600.775	4,193.240	9,175.735	4,169.238	978,342.745
73,864.173	13,142.000	7,406.486	7,272.133	8,587.780	4,382.000	863,817.624
110,763.393	20,947.000	8,073.166	5,151.332	11,047.655	4,868.761	1,527,328.549
264,009.859	48,409.000	49,095.420	12,982.436	21,230.967	12,137.569	3,022,754.285
58,128.887	13,445.000	5,659.466	3,410.694	6,012.110	3,228.660	840,020.726
60,560.579	9,579.000	4,373.886	1,718.769	5,028.069	2,506.857	578,903.810
182,395.859	14,477.000	5,486.415	2,856.776	11,093.782	3,289.658	1,059,567.691
436,878.759	40,648.000	17,427.643	19,040.658	23,983.327	9,388.647	3,664,917.190
223,962.345	37,346.000	9,865.417	6,710.718	23,726.813	8,550.149	2,336,216.431
61,541.334	10,074.000	3,552.778	2,413.445	4,227.262	2,554.000	619,834.773
45,461.194	4,145.000	1,541.266	1,141.000	2,103.140	2,167.909	441,057.788
19,706.697	4,949.000	1,321.349	890.000	1,742.970	1,361.000	275,302.866
23,931.128	8,671.000	11,108.773	973.089	2,695.133	1,736.000	346,907.830
62,376.754	10,008.000	3,094.751	4,361.459	4,942.773	3,036.000	747,757.729
82,740.334	21,729.000	7,523.533	3,975.994	7,809.634	4,370.350	1,132,287.641
45,835.138	8,583.000	2,354.032	1,485.946	2,680.124	3,227.550	580,999.777
25,085.540	4,727.000	1,292.156	1,257.896	1,601.778	3,154.000	309,053.808
28,107.970	17,353.000	1,544.330	3,427.789	2,431.551	1,954.000	416,812.783
40,282.677	9,861.000	2,517.864	2,316.009	3,466.221	3,022.781	566,508.757
49,514.962	6,709.000	1,414.505	897.258	2,184.445	1,270.000	300,301.786
182,526.587	39,990.000	9,664.422	6,138.385	16,304.938	8,919.903	1,985,015.258
21,633.788	12,623.000	1,695.635	1,255.819	2,596.065	1,940.000	347,099.815
32,778.550	17,146.000	23,952.694	1,543.862	3,552.646	2,458.882	604,236.768
43,595.328	15,606.000	3,399.704	2,967.197	4,521.978	3,723.000	746,471.650
34,652.505	50,478.000	1,846.362	1,693.106	3,217.860	2,775.500	505,175.821
28,414.140	25,122.000	2,286.561	929.806	2,158.835	1,799.916	447,411.812
37,502.814	19,870.000	3,850.137	1,654.992	3,956.529	3,253.338	678,700.447
51,346.811	107,301.000	2,413.944	1,816.286	7,923.335	3,482.304	546,741.618
5,154,055.457	1,255,235.000	430,742.879	523,146.445	457,862.077	191,643.622	53,229,614.756

## 14 党派別得票

## (2) 選挙区

都道府県	自由民主党	民主党	日本維新の会	公明党	みんなの党	生活の党	日本共産党
北海道	903,693.000	583,995.000	—	—	261,802.000	—	272,102.000
青森	261,575.000	—	—	—	63,528.000	76,432.000	48,290.000
岩手	161,499.000	62,047.000	—	—	—	91,048.000	46,529.000
宮城	421,634.000	215,105.000	—	—	220,207.000	—	76,515.000
秋田	260,846.000	194,497.000	—	—	—	—	36,371.000
山形	272,779.000	—	—	—	—	—	33,718.000
福島	484,089.000	240,842.000	—	—	—	—	77,401.000
茨城	560,642.000	204,021.000	127,823.000	—	153,403.000	—	97,197.000
栃木	376,553.000	158,577.000	—	—	201,895.000	—	41,351.000
群馬	580,144.000	123,725.000	—	—	—	—	91,905.000
埼玉	1,000,725.000	389,625.000	—	599,755.000	485,559.000	—	353,594.000
千葉	1,099,512.000	388,529.000	186,259.000	—	285,007.000	148,240.000	232,477.000
東京都	1,677,048.000	552,714.570	413,637.000	797,811.000	320,287.000	—	703,901.000
神奈川	1,130,652.000	461,006.000	242,462.000	629,662.000	740,207.000	—	444,955.000
新潟	456,542.000	204,834.000	107,591.000	—	—	165,308.000	60,317.000
富山	328,638.000	—	—	—	—	—	51,569.000
石川	321,286.000	113,817.000	—	—	—	—	40,295.000
福井	237,732.000	56,409.000	—	—	—	—	35,600.000
山梨	142,529.000	—	—	—	58,750.000	—	36,082.000
長野	365,115.000	294,588.000	—	—	106,915.000	—	154,630.000
岐阜	500,580.000	218,074.000	—	—	—	—	115,503.000
静岡	634,789.000	458,095.000	119,109.000	—	187,055.000	—	115,411.000
愛知	1,056,145.000	741,598.000	263,918.000	—	347,411.000	—	271,278.000
三重	373,035.000	317,261.000	70,779.000	—	—	—	59,231.000
滋賀	305,872.000	167,399.000	—	—	—	—	86,587.000
京都	390,577.000	201,297.000	164,825.000	—	71,983.000	—	219,273.000
大阪	817,943.000	337,378.000	1,056,815.000	697,219.000	157,969.000	—	468,904.000
兵庫	868,069.000	343,551.000	598,630.000	—	174,132.000	—	220,577.000
奈良	354,658.000	139,680.000	—	—	—	—	91,704.000
和歌山	337,477.000	—	—	—	—	—	83,172.000
鳥取	160,783.000	82,717.000	—	—	—	—	19,600.000
島根	202,181.000	—	—	—	—	—	26,255.000
岡山	490,727.000	—	—	—	—	—	65,455.000
広島	521,794.000	194,358.000	173,266.000	—	—	137,327.000	86,145.000
山口	455,546.000	—	—	—	—	—	95,480.000
徳島	179,127.000	90,498.000	—	—	—	—	29,733.000
香川	233,270.000	—	—	—	—	—	34,602.000
愛媛	373,047.000	—	—	—	102,913.000	—	61,385.000
高知	159,709.000	65,236.000	—	—	—	—	72,939.000
福岡	958,042.000	348,250.000	222,180.000	—	176,396.000	—	207,101.000
佐賀	223,810.000	83,447.000	—	—	—	—	30,920.000
長崎	359,805.000	186,402.000	—	—	—	—	45,638.000
熊本	450,617.000	221,553.000	—	—	—	—	58,982.000
大分	250,915.000	—	—	—	44,542.000	—	55,249.000
宮崎	314,599.000	84,443.000	—	—	—	—	39,673.000
鹿児島	403,450.000	120,803.000	99,355.000	—	—	—	50,341.000
沖縄	261,392.000	—	—	—	—	—	—
合計	22,681,192.000	8,646,371.570	3,846,649.000	2,724,447.000	4,159,961.000	618,355.000	5,645,937.000

## 数 に 関 する 調 ( 続 )

社会民主党	みどりの風	新党大地	緑の党 グリーンズ ジャパン	幸福実現党	諸 派	無 所 属	合 計
—	—	352,434.000	—	23,194.000	—	—	2,397,220.000
—	—	—	—	6,659.000	—	53,062.000	509,546.000
—	—	—	—	8,322.000	—	243,368.000	612,813.000
—	—	—	—	9,662.000	—	—	943,123.000
—	—	—	—	6,736.000	—	—	498,450.000
—	252,040.000	—	—	7,193.000	—	—	565,730.000
35,801.000	—	—	—	9,860.000	7,425.000	—	855,418.000
—	—	—	—	14,586.000	—	—	1,157,672.000
—	—	—	—	4,371.000	—	—	782,747.000
—	—	—	—	11,200.000	—	—	806,974.000
65,749.000	—	—	—	22,345.000	21,358.000	—	2,938,710.000
—	—	—	—	9,227.000	39,147.000	—	2,388,398.000
—	70,571.000	—	—	20,137.000	95,326.376	986,373.000	5,637,805.946
76,792.000	119,633.000	—	—	10,006.000	41,359.000	30,403.000	3,927,137.000
46,101.000	—	—	—	5,188.000	—	15,612.000	1,061,493.000
—	—	—	—	18,797.000	—	27,509.000	426,513.000
—	—	—	—	9,935.000	—	10,114.000	495,447.000
—	—	—	—	7,020.000	—	—	336,761.000
—	—	—	—	3,220.000	—	141,489.000	382,070.000
—	—	—	—	7,537.000	—	51,621.000	980,406.000
—	—	—	—	17,893.000	—	—	852,050.000
—	—	—	—	13,692.000	—	—	1,528,151.000
47,104.000	62,985.000	—	—	30,199.000	163,315.000	—	2,983,953.000
—	—	—	—	8,233.000	—	14,858.000	843,397.000
—	—	—	—	12,731.000	—	—	572,589.000
—	—	—	—	6,119.000	2,906.000	—	1,056,980.000
—	—	56,573.000	—	14,178.000	20,155.000	38,599.000	3,665,733.000
—	—	—	58,032.000	34,827.000	—	—	2,297,818.000
—	—	—	—	18,907.000	—	—	604,949.000
—	—	—	—	16,187.000	—	—	436,836.000
—	—	—	—	6,782.000	—	6,158.000	276,040.000
—	115,043.000	—	—	6,054.000	—	—	349,533.000
—	—	—	—	12,517.000	—	180,864.000	749,563.000
—	—	—	—	14,621.000	—	—	1,127,511.000
—	—	—	—	22,986.000	—	—	574,012.000
—	—	—	—	12,037.000	—	—	311,395.000
—	—	—	—	5,932.000	—	142,407.000	416,211.000
—	—	—	—	14,147.000	—	8,612.000	560,104.000
—	—	—	—	4,268.000	—	—	302,152.000
—	—	—	—	34,090.000	—	—	1,946,059.000
—	—	—	—	8,067.000	—	—	346,244.000
—	—	—	—	15,586.000	—	—	607,431.000
—	—	—	—	12,944.000	—	—	744,096.000
—	—	—	—	14,265.000	—	137,049.000	502,020.000
—	—	—	—	15,144.000	—	—	453,859.000
—	—	—	—	9,629.000	—	—	683,578.000
—	—	—	—	9,462.000	294,420.000	10,505.000	575,779.000
271,547.000	620,272.000	409,007.000	58,032.000	606,692.000	685,411.376	2,098,603.000	53,072,476.946

## 15 落選人に

## (1) 比例代表

選挙すべき議員の数 (A)	名簿による立候補届出の数		選挙当日の名簿登載者数 (B)	競争率 $\frac{(B)}{(A)}$ 倍	落選人数	供託物の没収・返還状況							
	名簿届出政党等の数	名簿登載者数				返 還				没 収			
			全部返還			一部返還		一部没収		全部没収			
	名簿届出政党等の数	返還対象名簿登載者数	名簿届出政党等の数	返還対象名簿登載者数		名簿届出政党等の数	没収対象名簿登載者数	名簿届出政党等の数	没収対象名簿登載者数				
48	12	162	162	3.4	114	1	29	6	60	6	43	5	30

## 関する調

## (2) 選挙区

都道府県	選挙すべき議員の数 (A)	候補者数		競争率 $\frac{(B)}{(A)}$ 倍	落選人数 (C) + (D)	落選人数の内訳		
		立候補者総数	選挙当日の候補者数 (B)			法第95条第1項但書の法定得票数に達した者の数 (C)	法第95条第1項但書の法定得票数に達しない者の数 (D)	左記(D)欄の落選人のうち法第93条第1項の得票数に達しない者の数
北海道	2	6	6	3.0	4	3	1	1
青森	1	6	6	6.0	5	—	5	4
岩手	1	6	6	6.0	5	1	4	3
宮城	2	5	5	2.5	3	1	2	1
秋田	1	4	4	4.0	3	1	2	2
山形	1	4	4	4.0	3	1	2	2
福島	1	6	6	6.0	5	1	4	4
茨城	2	6	6	3.0	4	3	1	1
栃木	1	5	5	5.0	4	2	2	2
群馬	1	4	4	4.0	3	—	3	2
埼玉県	3	8	8	2.7	5	2	3	3
千葉県	3	9	9	3.0	6	4	2	2
東京都	5	20	20	4.0	15	4	11	11
神奈川県	4	11	11	2.8	7	2	5	5
新潟	2	8	8	4.0	6	2	4	4
富山	1	4	4	4.0	3	—	3	3
石川	1	5	5	5.0	4	1	3	3
福井	1	4	4	4.0	3	1	2	2
山梨	1	7	7	7.0	6	1	5	2
長野	2	6	6	3.0	4	2	2	2
岐阜	1	4	4	4.0	3	1	2	1
静岡県	2	6	6	3.0	4	1	3	1
愛知県	3	10	10	3.3	7	2	5	4
三重	1	6	6	6.0	5	1	4	4
滋賀	1	4	4	4.0	3	1	2	1
京都	2	7	7	3.5	5	2	3	2
大阪	4	11	11	2.8	7	2	5	5
兵庫県	2	7	7	3.5	5	2	3	2
奈良	1	4	4	4.0	3	1	2	1
和歌山	1	3	3	3.0	2	1	1	1
鳥取	1	5	5	5.0	4	1	3	3
島根	1	4	4	4.0	3	1	2	2
岡山	1	4	4	4.0	3	1	2	2
広島	2	6	6	3.0	4	2	2	1
山口	1	3	3	3.0	2	—	2	1
徳島	1	4	4	4.0	3	1	2	2
香川	1	4	4	4.0	3	1	2	2
愛媛	1	5	5	5.0	4	1	3	3
高知	1	4	4	4.0	3	2	1	1
福岡	2	6	6	3.0	4	3	1	1
佐賀	1	4	4	4.0	3	1	2	2
長崎	1	4	4	4.0	3	1	2	2
熊本	1	4	4	4.0	3	1	2	2
大分	1	5	5	5.0	4	1	3	3
宮崎	1	4	4	4.0	3	1	2	2
鹿児島	1	5	5	5.0	4	1	3	2
沖縄	1	4	4	4.0	3	1	2	2
合計	73	271	271	3.7	198	66	132	114

## 16 投票総数, 有効投票数及び

## (1) 比例代表

都 道 府 県	投票総数 (A)	有効投票数 (B)	無効投票数 (C)	無効投票率 $\frac{(C)}{(A)} \times 100$ %
北海道	2,502,058	2,429,100	72,958	2.92
青森	529,884	508,116	21,768	4.11
岩手	627,460	593,867	33,593	5.35
宮城	967,273	935,626	31,647	3.27
秋田	508,354	487,235	21,119	4.15
山形	577,770	558,881	18,889	3.27
福島	881,898	839,755	42,143	4.78
茨城	1,200,773	1,161,262	39,511	3.29
栃木	807,731	785,910	21,821	2.70
群馬	839,141	812,204	26,937	3.21
埼玉	3,012,215	2,947,873	64,342	2.14
千葉	2,491,605	2,442,411	49,194	1.97
東京都	5,766,099	5,632,774	133,325	2.31
神奈川県	4,011,483	3,931,201	80,282	2.00
新潟	1,089,584	1,042,413	47,171	4.33
富山	449,412	434,454	14,958	3.33
石川	517,143	498,089	19,054	3.68
福井	348,874	338,958	9,916	2.84
山梨	394,768	380,034	14,734	3.73
長野	1,008,002	978,345	29,657	2.94
岐阜	887,767	863,821	23,946	2.70
静岡県	1,566,440	1,527,332	39,108	2.50
愛知	3,099,776	3,022,755	77,021	2.48
三重	865,728	840,021	25,707	2.97
滋賀	593,523	578,905	14,618	2.46
京都	1,092,622	1,059,569	33,053	3.03
大阪	3,751,290	3,664,919	86,371	2.30
兵庫	2,410,178	2,336,218	73,960	3.07
奈良	638,763	619,837	18,926	2.96
和歌山	459,169	441,061	18,108	3.94
鳥取	283,858	275,312	8,546	3.01
島根	357,873	346,914	10,959	3.06
岡山	770,337	747,759	22,578	2.93
広島	1,162,059	1,132,289	29,770	2.56
山口	598,846	581,000	17,846	2.98
徳島	320,829	309,057	11,772	3.67
香川	430,685	416,813	13,872	3.22
愛媛	584,280	566,509	17,771	3.04
高知	313,245	300,305	12,940	4.13
福岡	2,032,454	1,985,024	47,430	2.33
佐賀	359,767	347,102	12,665	3.52
長崎	628,223	604,239	23,984	3.82
熊本	776,417	746,487	29,930	3.85
大分	521,488	505,178	16,310	3.13
宮崎	464,145	447,418	16,727	3.60
鹿児島	703,156	678,707	24,449	3.48
沖縄	588,611	546,764	41,847	7.11
合 計	54,793,056	53,229,823	1,563,233	2.85



## 無効投票数等に関する調

## (2) 選挙区

都道府県	投票総数 (A)	有効投票数 (B)	無効投票数 (C)	無効投票率 $\frac{(C)}{(A)} \times 100$ %
北海道	2,502,286	2,397,220	105,066	4.20
青森	529,924	509,546	20,378	3.85
岩手	627,542	612,813	14,729	2.35
宮城	967,378	943,123	24,255	2.51
秋田	508,402	498,450	9,952	1.96
山形	577,842	565,730	12,112	2.10
福島	881,952	855,418	26,534	3.01
茨城	1,200,787	1,157,672	43,115	3.59
栃木	807,708	782,747	24,961	3.09
群馬	839,203	806,974	32,229	3.84
埼玉	3,012,514	2,938,710	73,804	2.45
千葉	2,491,778	2,388,398	103,380	4.15
東京	5,766,973	5,637,806	129,167	2.24
神奈川	4,011,824	3,927,137	84,687	2.11
新潟	1,089,691	1,061,493	28,198	2.59
富山	449,450	426,513	22,937	5.10
石川	517,171	495,447	21,724	4.20
福井	348,897	336,761	12,136	3.48
山梨	394,788	382,070	12,718	3.22
長野	1,008,054	980,406	27,648	2.74
岐阜	887,766	852,050	35,716	4.02
静岡	1,566,602	1,528,151	38,451	2.45
愛知	3,099,498	2,983,953	115,545	3.73
三重	865,754	843,397	22,357	2.58
滋賀	593,540	572,589	20,951	3.53
京都	1,092,660	1,056,980	35,680	3.27
大阪	3,751,985	3,665,733	86,252	2.30
兵庫	2,410,199	2,297,818	112,381	4.66
奈良	638,793	604,949	33,844	5.30
和歌山	459,226	436,836	22,390	4.88
鳥取	283,894	276,040	7,854	2.77
島根	357,931	349,533	8,398	2.35
岡山	770,403	749,563	20,840	2.71
広島	1,162,085	1,127,511	34,574	2.98
山口	598,917	574,012	24,905	4.16
徳島	320,951	311,395	9,556	2.98
香川	430,696	416,211	14,485	3.36
愛媛	584,308	560,104	24,204	4.14
高知	313,261	302,152	11,109	3.55
福岡	2,032,426	1,946,059	86,367	4.25
佐賀	359,782	346,244	13,538	3.76
長崎	628,282	607,431	20,851	3.32
熊本	776,380	744,096	32,284	4.16
大分	521,488	502,020	19,468	3.73
宮崎	464,274	453,859	10,415	2.24
鹿児島	703,285	683,578	19,707	2.80
沖縄	589,048	575,779	13,269	2.25
合計	54,797,598	53,072,477	1,725,121	3.15

## 17 有 効 投 票

## (1) 比例代表

都 道 府 県	法第68条の 2第3項以 外の投票数  (A)	法第68条の2第5項によってあん分した投票数							いずれの名 簿登載者又 は政党等 にも属さ ない票 数  (C)	合 計  (A)+(B)+(C)
		あん分 した投票 数  (B)	左 記 の 内 訳							
			名簿登載者 の氏名を記 載したもの	名簿登載者 の氏を記載 したもの	名簿登載者 の名を記載 したもの	政党等の名 称を記載し たもの	政党等の略 称を記載し たもの	そ の 他		
北海道	2,421,170	7,913	—	3,310	30	—	3	4,570	17	2,429,100
青森	506,054	2,056	—	908	50	—	—	1,098	6	508,116
岩手	591,374	2,488	—	702	459	—	—	1,327	5	593,867
宮城	933,307	2,319	—	741	149	—	—	1,429	—	935,626
秋田	485,497	1,737	—	582	101	2	—	1,052	1	487,235
山形	550,092	8,784	—	326	88	—	—	8,370	5	558,881
福島	836,426	3,315	—	1,439	337	—	58	1,481	14	839,755
茨城	1,157,299	3,960	—	1,333	70	—	—	2,557	3	1,161,262
栃木	783,331	2,577	—	1,018	42	—	—	1,517	2	785,910
群馬	809,016	3,179	—	748	36	—	—	2,395	9	812,204
埼玉	2,940,886	6,985	1	885	54	13	37	5,995	2	2,947,873
千葉	2,436,071	6,339	36	1,438	62	—	—	4,803	1	2,442,411
東京都	5,610,015	22,759	—	1,577	704	—	—	20,478	—	5,632,774
神奈川県	3,912,612	18,589	—	1,443	110	—	—	17,036	—	3,931,201
新潟	1,038,184	4,228	—	1,712	75	—	—	2,441	1	1,042,413
富山	432,295	2,159	—	1,447	4	—	—	708	—	434,454
石川	495,404	2,683	—	1,724	8	—	—	951	2	498,089
福井	337,620	1,338	12	774	18	—	—	534	—	338,958
山梨	378,703	1,324	—	334	61	—	—	929	7	380,034
長野	976,010	2,333	—	377	102	—	53	1,801	2	978,345
岐阜	859,184	4,634	—	708	41	—	—	3,885	3	863,821
静岡県	1,522,047	5,282	—	1,086	68	—	—	4,128	3	1,527,332
愛知	3,001,171	21,584	—	1,342	152	—	—	20,090	—	3,022,755
三重	837,231	2,790	—	838	479	—	14	1,459	—	840,021
滋賀	576,130	2,774	—	869	20	—	—	1,885	1	578,905
京都	1,056,060	3,508	—	976	7	—	—	2,525	1	1,059,569
大阪	3,654,073	10,845	54	4,236	72	—	66	6,417	1	3,664,919
兵庫	2,329,436	6,782	—	2,721	1,255	—	—	2,806	—	2,336,218
奈良	617,398	2,437	12	1,021	12	—	—	1,392	2	619,837
和歌山	438,943	2,115	—	1,279	13	—	—	823	3	441,061
鳥取	273,973	1,330	—	523	10	—	—	797	9	275,312
島根	342,852	4,057	—	730	544	—	2,783	—	5	346,914
岡山	744,795	2,963	—	1,627	33	—	—	1,303	1	747,759
広島	1,127,896	4,393	16	2,367	102	—	96	1,812	—	1,132,289
山口	578,538	2,462	13	1,341	12	—	—	1,096	—	581,000
徳島	307,136	1,918	—	1,409	34	—	—	475	3	309,057
香川	413,521	3,292	—	2,390	25	—	—	877	—	416,813
愛媛	563,602	2,907	—	1,303	71	—	—	1,533	—	566,509
高知	298,719	1,583	—	772	40	—	771	—	3	300,305
福岡	1,979,207	5,809	—	2,073	60	—	—	3,676	8	1,985,024
佐賀	345,492	1,609	140	634	80	—	7	748	1	347,102
長崎	598,398	5,840	—	4,290	53	—	—	1,497	1	604,239
熊本	743,379	3,093	13	2,050	64	2	11	953	15	746,487
大分	503,501	1,675	71	530	12	—	32	1,030	2	505,178
宮崎	445,561	1,851	—	1,038	16	—	—	797	6	447,418
鹿児島	675,673	3,030	24	1,420	598	74	—	914	4	678,707
沖縄	542,312	4,430	109	1,817	502	—	321	1,681	22	546,764
合 計	53,007,594	222,058	501	64,208	6,935	91	4,252	146,071	171	53,229,823

## に 関 す る 調

## (2) 選挙区

都 道 府 県	法第68条の 2第1項以 外の投票数  (A)	法第68条の2第4項によってあん分した投票数				いずれの候 補者にも属 さない票数  (C)	合 計  (A)+(B)+(C)	
		あん分し た投票数  (B)	左 記 の 内 訳					
			氏名を記載 したもの	氏を記載 したもの	名を記載 したもの			そ の 他
北海道	2,397,220	—	—	—	—	—	2,397,220	
青森	509,546	—	—	—	—	—	509,546	
岩手	612,813	—	—	—	—	—	612,813	
宮城	943,123	—	—	—	—	—	943,123	
秋田	498,450	—	—	—	—	—	498,450	
山形	565,730	—	—	—	—	—	565,730	
福島	855,418	—	—	—	—	—	855,418	
茨城	1,157,672	—	—	—	—	—	1,157,672	
栃木	782,747	—	—	—	—	—	782,747	
群馬	806,974	—	—	—	—	—	806,974	
埼玉	2,938,710	—	—	—	—	—	2,938,710	
千葉	2,388,398	—	—	—	—	—	2,388,398	
東京都	5,636,924	882	—	882	—	—	5,637,806	
神奈川県	3,927,137	—	—	—	—	—	3,927,137	
新潟	1,061,493	—	—	—	—	—	1,061,493	
富山	426,513	—	—	—	—	—	426,513	
石川	495,447	—	—	—	—	—	495,447	
福井	336,761	—	—	—	—	—	336,761	
山梨	382,070	—	—	—	—	—	382,070	
長野	980,406	—	—	—	—	—	980,406	
岐阜	852,050	—	—	—	—	—	852,050	
静岡県	1,528,151	—	—	—	—	—	1,528,151	
愛知	2,983,953	—	—	—	—	—	2,983,953	
三重	843,397	—	—	—	—	—	843,397	
滋賀	572,589	—	—	—	—	—	572,589	
京都	1,056,980	—	—	—	—	—	1,056,980	
大阪	3,665,733	—	—	—	—	—	3,665,733	
兵庫県	2,297,818	—	—	—	—	—	2,297,818	
奈良	604,949	—	—	—	—	—	604,949	
和歌山	436,836	—	—	—	—	—	436,836	
鳥取	276,040	—	—	—	—	—	276,040	
島根	349,533	—	—	—	—	—	349,533	
岡山	749,563	—	—	—	—	—	749,563	
広島	1,127,511	—	—	—	—	—	1,127,511	
山口	574,012	—	—	—	—	—	574,012	
徳島	311,395	—	—	—	—	—	311,395	
香川	416,211	—	—	—	—	—	416,211	
愛媛	560,104	—	—	—	—	—	560,104	
高知	302,152	—	—	—	—	—	302,152	
福岡	1,946,059	—	—	—	—	—	1,946,059	
佐賀	346,244	—	—	—	—	—	346,244	
長崎	607,431	—	—	—	—	—	607,431	
熊本	744,096	—	—	—	—	—	744,096	
大分	502,020	—	—	—	—	—	502,020	
宮崎	453,859	—	—	—	—	—	453,859	
鹿児島	683,578	—	—	—	—	—	683,578	
沖縄	575,779	—	—	—	—	—	575,779	
合 計	53,071,595	882	—	882	—	—	53,072,477	

## (1) 比例代表

都 道 府 県	所 定 の 用 紙 を 用 い な い も の	参議院名簿登載者でない者、公職の候補者となることのできない参議院名簿登載者の氏名を記載したもの又は参議院名簿届出政党等以外の政党その他の政治団体の名称若しくは略称を記載したもの	参議院名簿の届出要件に該当していなかった政党その他の政治団体、参議院名簿の取下げの届出をした政党その他の政治団体又は参議院名簿を重ねて届け出ている政党その他の政治団体に係る参議院名簿登載者の氏名又はその名称若しくは略称を記載したもの	参議院名簿登載者の全員につき、抹消の事由が生じており又は除名、離党その他の事由により当該参議院名簿届出政党等に所属する者でなくなった旨の届出がされている場合の当該参議院名簿に係る政党その他の政治団体の名称又は略称を記載したもの	二以上の参議院名簿登載者の氏名又は二以上の参議院名簿届出政党等の名称若しくは略称を記載したもの	一人の参議院名簿登載者の氏名及び当該参議院名簿登載者に係る参議院名簿届出政党等以外の参議院名簿届出政党等の名称又は略称を記載したもの
北海道	—	17,779	—	—	384	1,373
青森	65	6,943	—	—	58	61
岩手	1	11,894	—	—	82	1,944
宮城	3	9,396	—	—	194	678
秋田	117	6,559	—	—	90	570
山形	—	4,454	—	—	78	164
福島	—	10,191	—	—	237	2,053
茨城	—	11,291	—	—	140	1,180
栃木	—	7,633	—	—	128	443
群馬	—	9,119	—	—	94	295
埼玉	2	14,894	—	—	642	2,744
千葉	—	14,080	—	—	389	363
東京都	2	37,212	—	—	289	700
神奈川県	1	16,255	141	—	335	2,237
新潟	2	12,682	—	—	256	3,687
富山	—	2,536	—	—	49	51
石川	—	5,807	—	—	52	47
福井	—	2,347	—	—	55	63
山梨	1	3,551	—	—	30	195
長野	—	6,262	—	—	64	1,496
岐阜	—	4,236	—	—	135	1,260
静岡県	—	9,474	—	—	338	466
愛知県	3	19,810	—	—	419	1,561
三重	1	7,237	—	—	132	266
滋賀	—	3,823	—	—	47	327
京都	—	10,641	—	—	146	38
大阪	36	23,966	—	—	483	1,123
兵庫県	2	16,710	—	—	304	1,498
奈良	—	5,353	297	42	51	81
和歌山	—	6,886	—	—	24	232
鳥取	—	3,096	—	—	27	47
島根	—	4,609	—	—	192	35
岡山	—	7,195	—	—	138	1,414
広島	37	10,114	—	—	238	317
山口	88	6,138	—	—	270	520
徳島	—	3,628	—	—	134	147
香川	—	4,133	—	—	73	52
愛媛	—	4,758	—	—	136	95
高知	4	5,513	—	—	85	64
福岡	5	14,754	—	—	209	1,011
佐賀	—	2,435	—	—	52	195
長崎	18	4,555	—	—	184	330
熊本	211	11,326	13	65	162	787
大分	99	5,246	—	—	136	512
宮崎	1	4,284	—	—	88	358
鹿児島	19	7,507	—	—	250	120
沖縄	—	11,421	—	—	99	271
合 計	718	429,733	451	107	8,198	33,471

## に 関 す る 調

被選挙権のない 参議院名簿登載 者の氏名を記載 したもの	参議院名簿登載者 の氏名又は参議院 名簿届出政党等の 名称及び略称のほ か、他事を記載し たもの	参議院名簿登載 者の氏名又は参 議院名簿届出政 党等の名称若し くは略称を自書 しないもの	参議院名簿登載 者の何人又は参 議院名簿届出政 党等のいずれを 記載したかを確 認し難いもの	白紙投票	単に雑事を記 載したもの	単に記号、符 号を記載した もの	合 計
—	1,004	1	3,020	34,501	9,895	5,001	72,958
—	240	—	855	8,130	3,580	1,836	21,768
—	831	—	1,194	11,125	4,672	1,850	33,593
—	302	—	1,354	12,531	4,332	2,857	31,647
—	162	—	1,299	6,780	3,216	2,326	21,119
—	396	—	1,077	8,122	2,710	1,888	18,889
—	662	—	1,393	14,363	9,318	3,926	42,143
—	723	—	1,933	14,614	6,422	3,208	39,511
—	494	1	975	7,528	2,865	1,754	21,821
—	581	—	1,002	9,652	4,288	1,906	26,937
—	1,447	75	1,802	29,642	8,780	4,314	64,342
—	470	10	2,397	21,666	6,030	3,789	49,194
—	1,829	8	3,747	63,318	16,289	9,931	133,325
—	1,674	10	1,732	41,200	9,792	6,905	80,282
—	783	3	1,764	16,905	6,946	4,143	47,171
—	320	—	567	7,532	2,534	1,369	14,958
—	183	—	479	7,925	2,904	1,657	19,054
—	90	—	574	4,334	1,538	915	9,916
—	314	—	836	4,879	3,262	1,666	14,734
—	595	17	2,542	11,637	4,806	2,238	29,657
—	433	27	1,348	11,121	3,155	2,231	23,946
—	494	—	1,983	16,604	5,698	4,051	39,108
—	1,130	6	2,771	35,684	9,676	5,961	77,021
—	299	—	1,626	10,054	3,442	2,650	25,707
—	276	—	640	5,485	2,602	1,418	14,618
—	689	—	1,126	14,191	3,829	2,393	33,053
—	1,725	81	2,784	37,632	11,530	7,011	86,371
—	1,122	—	4,253	34,402	8,887	6,782	73,960
73	666	3	523	7,551	2,626	1,660	18,926
—	377	—	482	5,766	2,695	1,646	18,108
—	235	—	249	3,119	1,062	711	8,546
—	92	—	394	3,470	1,346	821	10,959
—	720	—	1,002	7,535	2,766	1,808	22,578
—	1,058	—	1,204	10,543	3,800	2,459	29,770
—	612	—	603	5,658	2,196	1,761	17,846
—	222	44	511	4,207	2,083	796	11,772
—	276	—	276	6,115	1,626	1,321	13,872
—	159	—	1,218	7,069	2,531	1,805	17,771
—	144	—	385	4,444	1,225	1,076	12,940
—	764	—	1,874	18,986	6,139	3,688	47,430
—	233	—	1,567	5,445	1,640	1,098	12,665
—	246	—	3,146	10,409	3,382	1,714	23,984
2	502	137	1,346	9,454	3,928	1,997	29,930
—	190	5	927	6,016	1,743	1,436	16,310
—	548	—	1,537	5,854	2,843	1,214	16,727
106	1,206	145	2,296	7,582	3,236	1,982	24,449
—	1,427	67	2,662	16,531	4,443	4,926	41,847
181	28,945	640	69,275	647,311	214,308	129,895	1,563,233

## 18 無 効 投 票

## (2) 選挙区

都 道 府 県	所 定 の 用 紙 を 用 い な い も の	候 補 者 で な い 者 又 は 候 補 者 と な る こ と が で き な い 者 の 氏 名 を 記 載 し た も の	二 人 以 上 の 候 補 者 の 氏 名 を 記 載 し た も の	被 選 挙 権 の な い 候 補 者 の 氏 名 を 記 載 し た も の	候 補 者 の 氏 名 の ほ か、他 事 を 記 載 し た も の
北 海 道	—	15,634	172	—	1,190
青 森	84	3,566	19	—	183
岩 手	1	3,478	30	—	54
宮 城	3	4,493	57	—	341
秋 田	76	1,934	46	—	82
山 形	—	1,717	169	—	81
福 島	—	3,910	87	—	129
茨 城	—	9,344	222	—	567
栃 木	—	6,181	128	—	146
群 馬	1	4,878	11	—	354
埼 玉	—	6,665	341	68	393
千 葉	—	39,438	749	—	280
東 京	2	14,602	122	—	733
神 奈 川	—	7,164	275	—	421
新 潟	6	4,975	240	—	129
富 山	—	2,040	51	—	97
石 川	1	3,568	96	—	91
福 井	—	1,874	69	—	34
山 梨	1	2,069	26	—	216
長 野	—	4,159	58	—	233
岐 阜	—	6,283	91	—	198
静 岡	—	6,405	192	—	212
愛 知	2	24,205	295	—	298
三 重	1	3,859	89	—	173
滋 賀	—	2,662	25	—	62
京 都	—	8,197	85	—	635
大 阪	76	10,146	445	—	1,390
兵 庫	2	23,810	238	—	547
奈 良	1	5,919	216	—	494
和 歌 山	—	6,139	36	—	57
鳥 取	—	1,551	69	—	45
島 根	—	1,439	41	—	34
岡 山	—	4,416	63	—	91
広 島	7	8,117	104	—	117
山 口	85	3,892	68	—	361
徳 島	—	1,842	56	—	334
香 川	1	4,107	48	—	137
愛 媛	—	4,358	72	—	133
高 知	4	3,819	33	—	38
福 岡	4	27,647	322	—	946
佐 賀	—	1,886	61	—	105
長 崎	18	6,921	109	—	441
熊 本	—	11,604	224	2	132
大 分	—	5,275	94	—	221
宮 崎	1	1,463	53	—	97
鹿 児 島	19	5,762	79	20	394
沖 縄	—	2,968	233	—	137
合 計	396	336,381	6,409	90	13,583

## に 関 す る 調 (続)

候補者の氏名を 自書しないもの	候補者の何人を 記載したかを確 認し難いもの	白 紙 投 票	単に雑事を記載し たもの	単に記号, 符号を 記載したもの	合 計
—	749	52,829	26,835	7,657	105,066
—	305	7,763	7,004	1,454	20,378
—	836	6,453	2,878	999	14,729
78	425	10,620	6,344	1,894	24,255
1	261	4,020	2,510	1,022	9,952
—	342	5,789	2,712	1,302	12,112
—	1,406	10,007	8,171	2,824	26,534
—	977	18,208	10,378	3,419	43,115
29	197	9,437	6,681	2,162	24,961
—	307	14,346	9,531	2,801	32,229
168	523	40,351	19,581	5,714	73,804
—	1,991	45,634	9,201	6,087	103,380
4	2,137	71,824	29,488	10,255	129,167
32	807	43,094	26,273	6,621	84,687
1	291	13,184	7,095	2,277	28,198
—	358	12,776	5,375	2,240	22,937
—	353	10,060	5,695	1,860	21,724
—	156	5,484	3,102	1,417	12,136
—	238	4,881	4,156	1,131	12,718
1	1,118	12,832	6,807	2,440	27,648
77	532	17,277	7,882	3,376	35,716
—	510	17,775	8,907	4,450	38,451
3	2,079	51,854	29,032	7,777	115,545
—	707	8,877	6,687	1,964	22,357
47	234	9,706	5,703	2,512	20,951
1	330	14,634	9,365	2,433	35,680
258	1,411	42,837	22,247	7,442	86,252
—	3,822	46,026	30,148	7,788	112,381
26	258	15,453	7,943	3,534	33,844
1	164	8,186	5,706	2,101	22,390
—	164	3,277	1,988	760	7,854
12	67	3,742	1,968	1,095	8,398
—	296	8,826	5,056	2,092	20,840
—	346	15,632	7,357	2,894	34,574
—	141	11,014	6,150	3,194	24,905
—	108	3,927	2,442	847	9,556
—	105	5,693	3,006	1,388	14,485
—	618	10,164	6,093	2,766	24,204
—	123	4,485	1,661	946	11,109
—	853	34,629	16,563	5,403	86,367
—	297	6,124	3,832	1,233	13,538
1	248	8,470	3,156	1,487	20,851
3	409	11,847	5,377	2,686	32,284
17	586	7,494	3,976	1,805	19,468
—	182	4,726	2,827	1,066	10,415
83	651	6,420	4,634	1,645	19,707
5	385	5,500	2,474	1,567	13,269
848	29,403	784,187	411,997	141,827	1,725,121

19 仮 投 票

(1) 比例代表

都 道 府 県	総 数			受 理 ・ 不 受 理 に よ る 内 訳					
				受 理 し た も の			受 理 し な か っ た も の		
	市 区	町 村	計	市 区	町 村	計	市 区	町 村	計
北 海 道	7	—	7	6	—	6	1	—	1
青 森 手 城 田	1	—	1	1	—	1	—	—	—
岩 手 城 田	1	—	1	—	—	—	1	—	1
宮 城 田	2	—	2	2	—	2	—	—	—
秋 田	—	—	—	—	—	—	—	—	—
山 形 形 島	—	—	—	—	—	—	—	—	—
福 茨 城 木 馬	—	—	—	—	—	—	—	—	—
茨 城 木 馬	1	—	1	1	—	1	—	—	—
栃 木 馬	—	—	—	—	—	—	—	—	—
埼 玉 玉 葉	2	1	3	1	—	1	1	1	2
千 葉 京 川	1	—	1	—	—	—	1	—	1
東 京 川	1	—	1	1	—	1	—	—	—
神 奈 川 潟	4	—	4	1	—	1	3	—	3
新 潟	—	—	—	—	—	—	—	—	—
富 山 山 川	1	—	1	1	—	1	—	—	—
石 川 井 梨	—	—	—	—	—	—	—	—	—
福 井 梨	—	—	—	—	—	—	—	—	—
山 梨 野	—	1	1	—	—	—	—	1	1
岐 阜 阜 岡	—	—	—	—	—	—	—	—	—
静 岡 知 重	—	—	—	—	—	—	—	—	—
愛 知 重 賀	—	—	—	—	—	—	—	—	—
滋 賀	2	—	2	2	—	2	—	—	—
京 都 都 阪	—	—	—	—	—	—	—	—	—
大 阪 庫 良	4	1	5	2	—	2	2	1	3
兵 庫 良	—	—	—	—	—	—	—	—	—
奈 良 山	1	—	1	—	—	—	1	—	1
和 歌 山	—	—	—	—	—	—	—	—	—
鳥 取 取 根	—	—	—	—	—	—	—	—	—
島 岡 山 島	—	—	—	—	—	—	—	—	—
岡 山 島	3	—	3	2	—	2	1	—	1
広 島 口	1	—	1	1	—	1	—	—	—
山 口	6	—	6	6	—	6	—	—	—
徳 島 島 川	—	—	—	—	—	—	—	—	—
香 愛 媛 知	—	—	—	—	—	—	—	—	—
高 媛 知	1	—	1	1	—	1	—	—	—
福 岡	—	—	—	—	—	—	—	—	—
佐 賀 賀 崎	—	—	—	—	—	—	—	—	—
長 崎 本 分	11	2	13	11	1	12	—	1	1
熊 本 分	4	—	4	3	—	3	1	—	1
大 宮 崎	1	—	1	—	—	—	1	—	1
宮 崎	22	—	22	22	—	22	—	—	—
鹿 児 島 繩	—	—	—	—	—	—	—	—	—
沖 繩	2	—	2	2	—	2	—	—	—
合 計	80	5	85	67	1	68	13	4	17



## に 関 す る 調

## (2) 選挙区

都 道 府 県	総 数			受 理 ・ 不 受 理 に よ る 内 訳					
				受 理 し た も の			受 理 し な か っ た も の		
	市 区	町 村	計	市 区	町 村	計	市 区	町 村	計
北 海 道	7	—	7	6	—	6	1	—	1
	1	—	1	1	—	1	—	—	—
	1	—	1	—	—	—	1	—	1
	2	—	2	2	—	2	—	—	—
	—	—	—	—	—	—	—	—	—
山 形 県	—	—	—	—	—	—	—	—	—
	—	—	—	—	—	—	—	—	—
	1	—	1	1	—	1	—	—	—
山 形 県	—	—	—	—	—	—	—	—	—
	—	—	—	—	—	—	—	—	—
	—	—	—	—	—	—	—	—	—
埼 玉 県	2	1	3	1	—	1	1	1	2
	1	—	1	—	—	—	1	—	1
	1	—	1	1	—	1	—	—	—
	4	—	4	1	—	1	3	—	3
	—	—	—	—	—	—	—	—	—
富 石 県	1	—	1	1	—	1	—	—	—
	—	—	—	—	—	—	—	—	—
	—	—	—	—	—	—	—	—	—
	—	1	1	—	—	—	—	1	1
岐 静 愛 三 滋 県	—	—	—	—	—	—	—	—	—
	—	—	—	—	—	—	—	—	—
	—	—	—	—	—	—	—	—	—
	2	—	2	2	—	2	—	—	—
	—	—	—	—	—	—	—	—	—
京 大 兵 奈 和 歌 山 県	—	—	—	—	—	—	—	—	—
	4	1	5	2	—	2	2	1	3
	—	—	—	—	—	—	—	—	—
	1	—	1	—	—	—	1	—	1
鳥 島 岡 広 山 県	—	—	—	—	—	—	—	—	—
	—	—	—	—	—	—	—	—	—
	2	—	2	2	—	2	—	—	—
	1	—	1	1	—	1	—	—	—
徳 香 愛 高 福 岡 県	6	—	6	6	—	6	—	—	—
	—	—	—	—	—	—	—	—	—
	—	—	—	—	—	—	—	—	—
	1	—	1	1	—	1	—	—	—
佐 長 熊 大 宮 崎 県	—	—	—	—	—	—	—	—	—
	2	—	2	1	—	1	1	—	1
	11	2	13	11	1	12	—	1	1
	4	—	4	3	—	3	1	—	1
鹿 児 島 沖 縄 県	1	—	1	—	—	—	1	—	1
	22	—	22	22	—	22	—	—	—
	—	—	—	—	—	—	—	—	—
合 計	2	—	2	2	—	2	—	—	—
	80	5	85	67	1	68	13	4	17

## 20 点 字 投 票

(1) 比例代表

都 道 府 県	総 数			内 訳					
				有 効			無 効		
	市 区	町 村	計	市 区	町 村	計	市 区	町 村	計
北 海 道	359	11	370	355	11	366	4	—	4
青 森 県	36	3	39	36	3	39	—	—	—
岩 手 県	96	13	109	95	12	107	1	1	2
宮 城 県	129	14	143	129	14	143	—	—	—
秋 田 県	42	1	43	42	1	43	—	—	—
山 形 県	53	6	59	52	5	57	1	1	2
福 島 県	116	19	135	116	19	135	—	—	—
茨 城 県	106	7	113	106	7	113	—	—	—
栃 木 県	129	10	139	124	10	134	5	—	5
群 馬 県	110	24	134	108	24	132	2	—	2
埼 玉 県	287	26	313	287	26	313	—	—	—
千 葉 県	196	5	201	195	5	200	1	—	1
東 京 都	1,039	1	1,040	1,031	1	1,032	8	—	8
神 奈 川 県	386	11	397	371	11	382	15	—	15
新 潟 県	169	2	171	169	2	171	—	—	—
富 山 県	52	—	52	49	—	49	3	—	3
石 川 県	68	1	69	66	1	67	2	—	2
福 井 県	60	14	74	58	14	72	2	—	2
山 梨 県	46	5	51	42	5	47	4	—	4
長 野 県	127	27	154	127	27	154	—	—	—
岐 阜 県	112	14	126	111	13	124	1	1	2
静 岡 県	234	11	245	228	11	239	6	—	6
愛 知 県	376	9	385	368	9	377	8	—	8
三 重 県	111	4	115	111	3	114	—	1	1
滋 賀 県	79	4	83	79	4	83	—	—	—
京 都 府	242	6	248	237	6	243	5	—	5
大 阪 府	699	2	701	693	2	695	6	—	6
兵 庫 県	384	5	389	371	5	376	13	—	13
奈 良 県	62	21	83	61	21	82	1	—	1
和 歌 山 県	61	8	69	54	8	62	7	—	7
鳥 取 県	44	7	51	44	7	51	—	—	—
島 根 県	58	—	58	54	—	54	4	—	4
岡 山 県	106	—	106	104	—	104	2	—	2
広 島 県	198	4	202	192	4	196	6	—	6
山 口 県	137	5	142	132	5	137	5	—	5
徳 島 県	42	7	49	42	7	49	—	—	—
香 川 県	36	6	42	36	6	42	—	—	—
愛 媛 県	149	3	152	146	3	149	3	—	3
高 知 県	51	1	52	48	1	49	3	—	3
福 岡 県	369	28	397	356	24	380	13	4	17
佐 賀 県	57	5	62	56	5	61	1	—	1
長 崎 県	85	15	100	80	14	94	5	1	6
熊 本 県	127	10	137	113	10	123	14	—	14
大 分 県	101	1	102	97	1	98	4	—	4
宮 崎 県	106	14	120	105	14	119	1	—	1
鹿 児 島 県	101	2	103	98	2	100	3	—	3
沖 縄 県	66	17	83	59	17	76	7	—	7
合 計	7,799	409	8,208	7,633	400	8,033	166	9	175

## に 関 す る 調

## (2) 選挙区

都 道 府 県	総 数			内 訳					
				有 効			無 効		
	市 区	町 村	計	市 区	町 村	計	市 区	町 村	計
北海道	357	13	370	350	13	363	7	—	7
青森	36	3	39	34	3	37	2	—	2
岩手	96	13	109	93	12	105	3	1	4
宮城	130	15	145	130	15	145	—	—	—
秋田	42	1	43	42	1	43	—	—	—
山形	53	6	59	50	5	55	3	1	4
福島	116	19	135	116	19	135	—	—	—
茨城	106	7	113	103	7	110	3	—	3
栃木	129	10	139	126	9	135	3	1	4
群馬	110	24	134	108	24	132	2	—	2
埼玉県	287	27	314	286	26	312	1	1	2
千葉県	191	5	196	187	5	192	4	—	4
東京都	1,037	1	1,038	1,011	1	1,012	26	—	26
神奈川県	391	11	402	378	11	389	13	—	13
新潟	171	2	173	171	2	173	—	—	—
富山	52	—	52	51	—	51	1	—	1
石川	69	1	70	66	1	67	3	—	3
福井	61	14	75	60	14	74	1	—	1
山梨	48	5	53	45	5	50	3	—	3
長野	128	27	155	128	27	155	—	—	—
岐阜	112	16	128	109	13	122	3	3	6
静岡県	236	11	247	223	11	234	13	—	13
愛知	378	9	387	363	9	372	15	—	15
三重	111	4	115	111	4	115	—	—	—
滋賀	79	4	83	79	4	83	—	—	—
京都	241	6	247	231	6	237	10	—	10
大阪	741	2	743	738	2	740	3	—	3
兵庫県	387	5	392	364	4	368	23	1	24
奈良	62	21	83	62	21	83	—	—	—
和歌山	61	8	69	55	8	63	6	—	6
鳥取	44	7	51	44	7	51	—	—	—
島根	58	—	58	57	—	57	1	—	1
岡山	106	—	106	104	—	104	2	—	2
広島	199	4	203	192	4	196	7	—	7
山口	137	6	143	131	5	136	6	1	7
徳島	42	7	49	42	7	49	—	—	—
香川	36	7	43	36	7	43	—	—	—
愛媛	149	3	152	141	3	144	8	—	8
高知	51	1	52	49	1	50	2	—	2
福岡	370	24	394	330	21	351	40	3	43
佐賀	57	5	62	55	5	60	2	—	2
長崎	85	15	100	79	14	93	6	1	7
熊本	123	8	131	107	8	115	16	—	16
大分	105	1	106	101	1	102	4	—	4
宮崎	106	12	118	103	11	114	3	1	4
鹿児島	101	2	103	94	1	95	7	1	8
沖縄	71	18	89	68	18	86	3	—	3
合 計	7,858	410	8,268	7,603	395	7,998	255	15	270

21 代 理 投 票

(1) 比例代表

都道府県	選挙当日投票所における代理投票			期日前投票所における代理投票			不在者投票					
	市区	町村	計	市区	町村	計	選挙人が所在・居住する地の市区町村の選管委員長(名簿登録地以外の選管委員長)に対してなしたものの			病院の院長、老人ホームの長、原子爆弾被害者養護ホームの長、国立保養所の所長、身体障害者支援施設の長、保護施設の長又は労災リハビリテーション作業所の長に対してなしたものの		
							市区	町村	計	市区	町村	計
北海道	2,616	1,196	3,812	3,423	1,457	4,880	10	6	16	7,365	3,100	10,465
青森	474	187	661	612	239	851	1	0	1	265	80	345
岩手	341	182	523	648	164	812	3	0	3	464	113	577
宮城	693	128	821	859	177	1,036	0	0	0	94	70	164
秋田	351	110	461	574	123	697	0	0	0	707	173	880
山形	327	210	537	505	241	746	0	0	0	795	333	1,128
福島	422	157	579	928	321	1,249	0	0	0	1,491	574	2,065
茨城	613	43	656	1,333	203	1,536	0	0	0	214	18	232
栃木	528	102	630	889	178	1,067	0	0	0	578	197	775
群馬	431	94	525	736	167	903	0	0	0	583	167	750
埼玉	2,158	154	2,312	3,362	295	3,657	3	0	3	1,328	277	1,605
千葉	1,281	65	1,346	2,274	186	2,460	2	0	2	203	27	230
東京	4,116	63	4,179	5,193	125	5,318	12	22	34	4,641	285	4,926
神奈川	2,025	65	2,090	3,031	120	3,151	0	0	0	4	0	4
新潟	544	29	573	895	40	935	1	0	1	1,587	50	1,637
富山	206	14	220	388	26	414	0	0	0	250	26	276
石川	167	14	181	452	62	514	0	0	0	432	75	507
福井	155	24	179	301	51	352	0	0	0	291	71	362
山梨	255	59	314	628	113	741	0	0	0	422	42	464
長野	390	138	528	855	370	1,225	0	1	1	547	133	680
岐阜	397	64	461	1,145	134	1,279	0	0	0	299	10	309
静岡	961	58	1,019	1,394	169	1,563	0	0	0	393	90	483
愛知	1,301	68	1,369	2,664	153	2,817	不明	不明	不明	142	1	143
三重	410	52	462	703	161	864	不明	不明	不明	不明	不明	不明
滋賀	323	17	340	406	29	435	0	0	0	477	52	529
京都	817	53	870	1,048	98	1,146	0	0	0	19	4	23
大阪	3,680	43	3,723	6,343	186	6,529	2	0	2	5,650	137	5,787
兵庫	1,705	101	1,806	2,325	113	2,438	0	0	0	2,909	148	3,057
奈良	315	93	408	676	195	871	0	0	0	0	15	15
和歌山	311	85	396	524	224	748	0	0	0	465	15	480
鳥取	176	79	255	317	115	432	0	0	0	266	141	407
島根	183	38	221	454	128	582	0	0	0	912	62	974
岡山	419	36	455	1,117	155	1,272	1	3	4	1,450	163	1,613
広島	962	48	1,010	1,421	100	1,521	0	0	0	1,608	117	1,725
山口	333	16	349	795	52	847	0	7	7	1,256	67	1,323
徳島	142	86	228	361	119	480	0	0	0	110	8	118
香川	228	58	286	361	58	419	0	0	0	190	37	227
愛媛	435	79	514	1,195	145	1,340	0	1	1	1,298	152	1,450
高知	354	89	443	462	189	651	0	0	0	546	234	780
福岡	1,588	257	1,845	2,874	587	3,461	1	0	1	3,141	710	3,851
佐賀	222	142	364	426	131	557	0	0	0	511	116	627
長崎	522	101	623	870	84	954	0	0	0	2,644	146	2,790
熊本	467	170	637	1,102	297	1,399	0	0	0	1,973	289	2,262
大分	425	50	475	1,009	69	1,078	0	0	0	1,711	93	1,804
宮崎	404	109	513	588	191	779	0	0	0	644	151	795
鹿児島	700	266	966	1,229	516	1,745	3	39	42	1,547	609	2,156
沖縄	443	104	547	970	291	1,261	71	1	72	371	75	446
合計	36,316	5,396	41,712	60,665	9,347	70,012	110	80	190	52,793	9,453	62,246

(注) 「選挙人が所在・居住する地の市区町村の選管委員長(名簿登録地以外の選管委員長)に対してなしたもの」及び「病院の院長、老人ホームの長、原子爆弾被害者養護ホームの長、国立保養所の所長、身体障害者支援施設の長、保護施設の長又は労災リハビリテーション作業所の長に対してなしたもの」については、各選挙管理委員会において把握できた範囲の数値であり、実際の数値とは異なる可能性がある。

## に 関 す る 調

に お け る 代 理 投 票									合 計		
郵便等により投票を行ったもの (法第49条第3項に基づく代理記載)			そ の 他			計					
市 区	町 村	計	市 区	町 村	計	市 区	町 村	計	市 区	町 村	計
121	54	175	0	0	0	7,496	3,160	10,656	13,535	5,813	19,348
22	7	29	0	0	0	288	87	375	1,374	513	1,887
9	7	16	0	0	0	476	120	596	1,465	466	1,931
52	17	69	0	0	0	146	87	233	1,698	392	2,090
21	7	28	0	0	0	728	180	908	1,653	413	2,066
12	4	16	0	0	0	807	337	1,144	1,639	788	2,427
41	12	53	0	0	0	1,532	586	2,118	2,882	1,064	3,946
29	2	31	0	0	0	243	20	263	2,189	266	2,455
17	3	20	0	0	0	595	200	795	2,012	480	2,492
25	7	32	0	1	1	608	175	783	1,775	436	2,211
111	10	121	0	0	0	1,442	287	1,729	6,962	736	7,698
103	1	104	0	0	0	308	28	336	3,863	279	4,142
249	5	254	1	1	2	4,903	313	5,216	14,212	501	14,713
164	10	174	0	0	0	168	10	178	5,224	195	5,419
40	2	42	1	0	1	1,629	52	1,681	3,068	121	3,189
16	1	17	0	0	0	266	27	293	860	67	927
19	1	20	0	0	0	451	76	527	1,070	152	1,222
10	2	12	0	0	0	301	73	374	757	148	905
10	3	13	0	0	0	432	45	477	1,315	217	1,532
25	20	45	0	0	0	572	154	726	1,817	662	2,479
29	6	35	0	0	0	328	16	344	1,870	214	2,084
40	1	41	0	0	0	433	91	524	2,788	318	3,106
73	9	82	0	0	0	215	10	225	4,180	231	4,411
44	5	49	0	0	0	44	5	49	1,157	218	1,375
29	0	29	0	0	0	506	52	558	1,235	98	1,333
84	3	87	0	0	0	103	7	110	1,968	158	2,126
207	6	213	8	0	8	5,867	143	6,010	15,890	372	16,262
166	3	169	0	0	0	3,075	151	3,226	7,105	365	7,470
16	9	25	0	0	0	16	24	40	1,007	312	1,319
16	9	25	0	0	0	481	24	505	1,316	333	1,649
16	2	18	0	0	0	282	143	425	775	337	1,112
5	2	7	0	0	0	917	64	981	1,554	230	1,784
27	10	37	0	0	0	1,478	176	1,654	3,014	367	3,381
31	7	38	0	0	0	1,639	124	1,763	4,022	272	4,294
20	1	21	0	0	0	1,276	75	1,351	2,404	143	2,547
15	5	20	0	0	0	125	13	138	628	218	846
12	6	18	0	0	0	202	43	245	791	159	950
19	2	21	0	0	0	1,317	155	1,472	2,947	379	3,326
13	5	18	0	0	0	559	239	798	1,375	517	1,892
105	23	128	0	0	0	3,247	733	3,980	7,709	1,577	9,286
11	3	14	0	0	0	522	119	641	1,170	392	1,562
19	1	20	0	0	0	2,663	147	2,810	4,055	332	4,387
52	13	65	0	0	0	2,025	302	2,327	3,594	769	4,363
31	5	36	0	0	0	1,742	98	1,840	3,176	217	3,393
15	3	18	0	0	0	659	154	813	1,651	454	2,105
20	19	39	2	0	2	1,572	667	2,239	3,501	1,449	4,950
18	5	23	7	0	7	467	81	548	1,880	476	2,356
2,229	338	2,567	19	2	21	55,151	9,873	65,024	152,132	24,616	176,748

## 21 代 理 投 票

## (2) 選挙区

都道府県	選挙当日投票所における代理投票			期日前投票所における代理投票			不在者投票					
	市区	町村	計	市区	町村	計	選挙人が所在・居住する地の市区町村の選管委員長(名簿登録地以外の選管委員長)に対してなしたものの			病院の院長、老人ホームの長、原子爆弾被爆者養護ホームの長、国立保養所の所長、身体障害者支援施設の長、保護施設の長又は労災リハビリテーション作業所の長に対してなしたものの		
							市区	町村	計	市区	町村	計
北海道	2,560	1,177	3,737	3,377	1,447	4,824	10	6	16	7,375	3,105	10,480
青森	456	183	639	606	239	845	1	0	1	265	80	345
岩手	331	180	511	645	164	809	3	0	3	460	114	574
宮城	679	122	801	842	177	1,019	0	0	0	93	71	164
秋田	342	107	449	572	122	694	0	0	0	709	183	892
山形	319	206	525	507	236	743	0	0	0	796	380	1,176
福島	408	153	561	918	321	1,239	0	1	1	1,487	575	2,062
茨城	609	43	652	1,320	202	1,522	0	0	0	209	18	227
栃木	519	100	619	856	177	1,033	0	0	0	566	197	763
群馬	407	90	497	733	166	899	0	0	0	581	168	749
埼玉	2,143	146	2,289	3,363	295	3,658	2	0	2	1,328	277	1,605
千葉	1,251	64	1,315	2,227	188	2,415	2	0	2	200	27	227
東京	4,083	61	4,144	5,168	125	5,293	12	22	34	4,639	285	4,924
神奈川	1,982	64	2,046	3,026	119	3,145	0	0	0	4	0	4
新潟	504	26	530	866	39	905	1	0	1	1,590	50	1,640
富山	197	12	209	390	26	416	0	0	0	267	23	290
石川	158	14	172	452	62	514	0	0	0	433	74	507
福井	139	25	164	295	51	346	0	0	0	283	70	353
山梨	251	59	310	628	112	740	0	0	0	419	43	462
長野	380	136	516	851	366	1,217	0	1	1	543	133	676
岐阜	392	63	455	1,130	133	1,263	0	0	0	300	10	310
静岡	929	56	985	1,388	169	1,557	0	0	0	393	89	482
愛知	1,271	67	1,338	2,578	151	2,729	不明	不明	不明	143	1	144
三重	408	48	456	698	161	859	不明	不明	不明	不明	不明	不明
滋賀	310	18	328	403	30	433	0	0	0	476	52	528
京都	784	53	837	1,032	94	1,126	0	0	0	19	5	24
大阪	3,634	42	3,676	6,321	184	6,505	2	0	2	5,664	137	5,801
兵庫	1,659	100	1,759	2,302	112	2,414	0	0	0	2,910	147	3,057
奈良	320	92	412	675	191	866	0	0	0	0	14	14
和歌山	310	82	392	517	224	741	0	0	0	465	18	483
鳥取	171	72	243	312	110	422	0	0	0	271	143	414
島根	181	36	217	456	131	587	0	0	0	912	62	974
岡山	411	36	447	1,103	155	1,258	1	3	4	1,449	163	1,612
広島	939	49	988	1,408	100	1,508	0	0	0	1,608	117	1,725
山口	308	16	324	784	50	834	0	8	8	1,257	75	1,332
徳島	141	83	224	358	119	477	0	0	0	111	8	119
香川	227	58	285	359	57	416	0	0	0	190	37	227
愛媛	421	73	494	1,184	143	1,327	0	1	1	1,316	154	1,470
高知	342	89	431	459	188	647	0	0	0	534	233	767
福岡	1,532	259	1,791	2,832	578	3,410	1	0	1	3,131	717	3,848
佐賀	216	142	358	421	127	548	0	0	0	511	117	628
長崎	503	101	604	869	82	951	0	0	0	2,643	146	2,789
熊本	452	164	616	1,078	293	1,371	0	0	0	1,978	292	2,270
大分	418	50	468	1,003	68	1,071	0	0	0	1,718	93	1,811
宮崎	392	107	499	581	191	772	0	0	0	646	151	797
鹿児島	678	268	946	1,227	514	1,741	3	39	42	1,545	608	2,153
沖縄	427	101	528	966	288	1,254	71	1	72	378	74	452
合計	35,494	5,293	40,787	60,086	9,277	69,363	109	82	191	52,815	9,536	62,351

(注) 「選挙人が所在・居住する地の市区町村の選管委員長(名簿登録地以外の選管委員長)に対してなしたもの」及び「病院の院長、老人ホームの長、原子爆弾被爆者養護ホームの長、国立保養所の所長、身体障害者支援施設の長、保護施設の長又は労災リハビリテーション作業所の長に対してなしたもの」については、各選挙管理委員会において把握できた範囲の数値であり、実際の数値とは異なる可能性がある。

## に 関 する 調 査 (続)

に お け る 代 理 投 票									合 計		
郵便等により投票を行ったもの (法第49条第3項に基づく代理記載)			そ の 他			計					
市 区	町 村	計	市 区	町 村	計	市 区	町 村	計	市 区	町 村	計
121	54	175	0	0	0	7,506	3,165	10,671	13,443	5,789	19,232
22	7	29	0	0	0	288	87	375	1,350	509	1,859
9	7	16	0	0	0	472	121	593	1,448	465	1,913
52	17	69	0	0	0	145	88	233	1,666	387	2,053
21	7	28	0	0	0	730	190	920	1,644	419	2,063
17	4	21	0	0	0	813	384	1,197	1,639	826	2,465
41	12	53	0	0	0	1,528	588	2,116	2,854	1,062	3,916
29	2	31	0	0	0	238	20	258	2,167	265	2,432
17	3	20	0	0	0	583	200	783	1,958	477	2,435
25	7	32	0	1	1	606	176	782	1,746	432	2,178
111	10	121	0	0	0	1,441	287	1,728	6,947	728	7,675
103	1	104	0	0	0	305	28	333	3,783	280	4,063
249	5	254	0	1	1	4,900	313	5,213	14,151	499	14,650
164	10	174	0	0	0	168	10	178	5,176	193	5,369
40	2	42	1	0	1	1,632	52	1,684	3,002	117	3,119
16	1	17	0	0	0	283	24	307	870	62	932
19	1	20	0	0	0	452	75	527	1,062	151	1,213
10	2	12	0	0	0	293	72	365	727	148	875
10	3	13	0	0	0	429	46	475	1,308	217	1,525
25	20	45	0	0	0	568	154	722	1,799	656	2,455
29	6	35	0	0	0	329	16	345	1,851	212	2,063
39	1	40	0	0	0	432	90	522	2,749	315	3,064
73	9	82	0	0	0	216	10	226	4,065	228	4,293
44	5	49	0	0	0	44	5	49	1,150	214	1,364
29	0	29	0	0	0	505	52	557	1,218	100	1,318
84	3	87	0	0	0	103	8	111	1,919	155	2,074
207	6	213	8	0	8	5,881	143	6,024	15,836	369	16,205
167	3	170	0	0	0	3,077	150	3,227	7,038	362	7,400
16	9	25	0	0	0	16	23	39	1,011	306	1,317
16	9	25	0	0	0	481	27	508	1,308	333	1,641
16	2	18	0	0	0	287	145	432	770	327	1,097
4	2	6	0	0	0	916	64	980	1,553	231	1,784
26	10	36	0	0	0	1,476	176	1,652	2,990	367	3,357
31	7	38	0	0	0	1,639	124	1,763	3,986	273	4,259
20	1	21	0	0	0	1,277	84	1,361	2,369	150	2,519
14	5	19	0	0	0	125	13	138	624	215	839
12	6	18	0	0	0	202	43	245	788	158	946
19	2	21	0	0	0	1,335	157	1,492	2,940	373	3,313
13	5	18	0	0	0	547	238	785	1,348	515	1,863
106	22	128	0	0	0	3,238	739	3,977	7,602	1,576	9,178
11	3	14	0	0	0	522	120	642	1,159	389	1,548
19	1	20	0	0	0	2,662	147	2,809	4,034	330	4,364
51	13	64	0	0	0	2,029	305	2,334	3,559	762	4,321
31	5	36	0	0	0	1,749	98	1,847	3,170	216	3,386
15	3	18	0	0	0	661	154	815	1,634	452	2,086
20	19	39	0	0	0	1,568	666	2,234	3,473	1,448	4,921
18	5	23	7	0	7	474	80	554	1,867	469	2,336
2,231	337	2,568	16	2	18	55,171	9,957	65,128	150,751	24,527	175,278

## 22 期 日 前 投 票 及 び 不 在 者

## (1) 期日前投票 (比例代表)

都 道 府 県	法 第 48 条 の 2 第 1 項 第 1 号 該 当 者	法 第 48 条 の 2 第 1 項 第 2 号 該 当 者	法 第 48 条 の 2 第 1 項 第 3 号 該 当 者	法 第 48 条 の 2 第 1 項 第 4 号 該 当 者	法 第 48 条 の 2 第 1 項 第 5 号 該 当 者	合 計
北 海 道	288,280	265,304	18,387	16	2,631	574,618
青 森 県	64,389	50,961	3,438	55	279	119,122
岩 手 県	76,385	64,424	3,898	28	523	145,258
宮 城 県	125,784	106,951	6,671	210	1,086	240,702
秋 田 県	84,799	114,657	3,922	8	475	203,861
山 形 県	69,939	51,009	4,138	9	311	125,406
福 島 県	120,422	122,307	6,310	107	1,026	250,172
茨 城 県	129,095	174,868	6,902	66	827	311,758
栃 木 県	98,989	79,255	4,549	34	382	183,209
群 馬 県	115,197	74,055	6,621	—	727	196,600
埼 玉 県	277,220	353,983	16,920	16	2,864	651,003
千 葉 県	295,383	209,809	21,690	—	4,026	530,908
東 京 都	588,340	626,518	50,626	46	9,714	1,275,244
神 奈 川 県	371,680	467,913	29,100	—	4,791	873,484
新 潟 県	110,391	103,334	7,232	—	715	221,672
富 山 県	68,002	38,969	2,987	26	132	110,116
石 川 県	84,971	44,496	3,786	218	340	133,811
福 井 県	51,690	27,652	3,098	7	182	82,629
山 梨 県	54,489	45,016	3,580	11	299	103,395
長 野 県	143,778	96,203	8,915	8	833	249,737
岐 阜 県	121,850	100,733	5,506	8	535	228,632
静 岡 県	149,024	164,387	10,089	147	1,303	324,950
愛 知 県	397,179	330,800	24,607	11	3,386	755,983
三 重 県	115,462	67,331	4,689	55	643	188,180
滋 賀 県	78,431	31,681	3,285	—	642	114,039
京 都 府	150,074	74,925	8,362	—	884	234,245
大 阪 府	480,083	303,073	34,114	2	3,847	821,119
兵 庫 県	267,602	285,504	21,363	—	1,989	576,458
和 歌 山 県	82,698	48,487	5,063	2	768	137,018
鳥 取 県	66,997	51,758	3,621	11	378	122,765
島 根 県	41,217	18,528	2,419	5	133	62,302
岡 山 県	47,638	39,685	3,372	10	241	90,946
広 島 県	111,345	107,814	9,718	—	671	229,548
山 口 県	144,965	119,104	10,961	62	731	275,823
徳 島 県	78,718	62,917	5,522	5	473	147,635
香 川 県	39,766	34,460	3,148	27	143	77,544
愛 媛 県	57,801	44,656	3,489	—	329	106,275
高 知 県	82,740	75,184	8,074	11	341	166,350
福 岡 県	37,196	23,695	3,094	1	196	64,182
佐 賀 県	295,218	212,501	24,257	183	1,971	534,130
長 崎 県	49,113	33,230	4,501	17	396	87,257
熊 本 県	104,532	54,625	8,304	—	409	167,870
大 分 県	123,626	83,704	11,353	38	1,170	219,891
宮 崎 県	73,900	70,703	8,657	142	633	154,035
鹿 児 島 県	66,713	40,172	4,156	12	247	111,300
沖 縄 県	97,798	85,059	8,975	112	366	192,310
合 計	100,541	44,275	5,285	168	482	150,751
合 計	6,681,450	5,726,675	458,754	1,894	55,470	12,924,243



## 投票の事由に関する調

## (2) 期日前投票(選挙区)

都 道 府 県	法第48条の 2第1項第 1号該当者	法第48条の 2第1項第 2号該当者	法第48条の 2第1項第 3号該当者	法第48条の 2第1項第 4号該当者	法第48条の 2第1項第 5号該当者	合 計
北海道	288,249	265,296	18,365	16	2,633	574,559
青森	64,384	50,955	3,423	55	279	119,096
岩手	76,386	64,426	3,901	28	524	145,265
宮城	125,782	106,945	6,669	210	1,088	240,694
秋田	84,796	114,657	3,922	8	477	203,860
山形	69,944	51,015	4,138	9	311	125,417
福島	120,421	122,311	6,307	107	1,026	250,172
茨城	129,090	174,834	6,892	66	826	311,708
栃木	98,921	79,188	4,508	34	382	183,033
群馬	115,200	74,060	6,622	—	727	196,609
埼玉県	277,216	354,005	16,926	16	2,864	651,027
千葉県	295,356	209,781	21,660	—	4,026	530,823
東京都	601,279	637,971	50,907	8	9,975	1,300,140
神奈川県	371,724	467,936	29,077	—	4,791	873,528
新潟	110,395	103,346	7,215	—	717	221,673
富山	67,998	38,969	2,988	26	132	110,113
石川	84,971	44,498	3,787	218	340	133,814
福井	51,690	27,649	3,097	7	182	82,625
山梨	54,492	45,016	3,587	11	299	103,405
長野	143,777	96,201	8,916	8	833	249,735
岐阜	121,832	100,729	5,498	8	540	228,607
静岡県	149,024	164,389	10,087	147	1,303	324,950
愛知	396,963	330,618	24,539	11	3,382	755,513
三重	115,460	67,330	4,689	55	643	188,177
滋賀	78,430	31,680	3,285	—	642	114,037
京都	150,066	74,923	8,365	—	884	234,238
大阪	480,070	303,096	34,111	2	3,850	821,129
兵庫県	267,595	285,498	21,346	—	1,989	576,428
奈良	82,701	48,486	5,065	2	765	137,019
和歌山	67,000	51,760	3,619	11	378	122,768
鳥取	41,214	18,529	2,419	5	132	62,299
島根	47,639	39,685	3,372	10	241	90,947
岡山	111,346	107,816	9,712	—	670	229,544
広島	144,954	119,103	10,955	62	732	275,806
山口	78,723	62,911	5,526	5	473	147,638
徳島	39,767	34,467	3,147	27	143	77,551
香川	57,801	44,653	3,488	—	329	106,271
愛媛	82,734	75,179	8,072	11	341	166,337
高知	37,198	23,692	3,088	1	196	64,175
福岡	295,202	212,499	24,247	183	1,971	534,102
佐賀	49,114	33,233	4,499	17	396	87,259
長崎	104,529	54,633	8,308	—	409	167,879
熊本	123,575	83,667	11,329	38	1,170	219,779
大分	73,892	70,704	8,653	141	633	154,023
宮崎	66,707	40,172	4,146	13	247	111,285
鹿児島	97,807	85,061	8,972	113	368	192,321
沖縄	100,564	45,290	5,291	168	482	151,795
合 計	6,693,978	5,738,862	458,735	1,857	55,741	12,949,173

## 22 期 日 前 投 票 及 び 不 在 者

## (3) 不在者投票 (比例代表)

都 府 道 県	法第48条 の2第1 項第1号 該当者	法第48条 の2第1 項第2号 該当者	法第48条 の2第1 項第3号 該当者	法第48条 の2第1 項第4号 該当者	法第48条 の2第1 項第5号 該当者	法第49条 第2項該 当者	うち法第 49条第3 項該当者	法第49条 第4項該 当者	法第49条 第7項該 当者	法第49条 第8項該 当者	合 計
北 海 道	2,636	962	38,663	—	3,842	1,565	174	1	32	—	47,701
	青 森	872	99	6,109	9	299	371	29	69	—	7,828
	岩 手	439	197	5,294	—	479	183	16	—	—	6,592
	宮 城	674	255	4,295	—	827	420	70	1	—	6,472
	秋 田	239	53	3,775	1	254	326	30	—	—	4,648
山 形 県	234	60	4,679	—	251	176	21	1	—	—	5,401
	福 島	346	6,370	8,137	—	598	442	53	—	—	15,893
	茨 城	507	204	5,858	—	726	399	31	—	1	7,698
	栃 木	203	104	4,539	—	334	163	20	63	—	5,406
	群 馬	270	59	3,757	—	292	245	32	—	—	4,623
埼 玉 県	526	1,046	8,708	3	1,389	1,005	119	14	—	1	12,692
	千 葉	1,018	843	12,063	—	1,500	966	103	15	—	16,405
	東 京	2,487	1,309	27,690	—	5,012	4,337	257	14	2	40,854
	神 奈 川	3,328	928	16,831	—	3,012	2,109	174	95	2	26,305
	新 潟	416	204	7,149	—	392	546	42	—	—	8,707
富 山 県	188	20	3,612	—	56	159	17	—	—	—	4,035
	石 川	566	205	4,973	—	254	175	22	—	—	6,173
	福 井	181	46	2,209	1	136	131	12	—	—	2,705
	山 梨	104	46	1,884	1	167	128	14	—	—	2,330
	長 野	437	180	6,410	—	554	537	45	—	—	8,119
岐 阜 県	302	674	5,000	2	336	343	35	—	—	—	6,657
	静 岡	557	192	10,309	—	747	519	47	3	1	12,328
	愛 知	1,141	306	15,421	—	2,070	1,093	86	—	—	20,031
	三 重	554	134	6,654	—	393	434	44	—	—	8,169
	滋 賀	291	654	2,279	—	339	242	29	—	—	3,805
京 都 府	860	251	8,305	—	845	825	84	3	—	—	11,089
	大 阪	2,376	512	32,903	2	2,479	2,511	213	—	—	40,783
	兵 庫	1,451	448	21,009	—	1,485	1,356	169	—	1	25,751
	奈 良	344	216	3,978	3	310	360	19	—	—	5,211
	和 歌 山	263	188	4,952	3	259	400	25	—	—	6,065
鳥 取 県	230	91	2,720	1	171	129	20	—	—	—	3,342
	島 根	196	38	4,318	—	223	168	9	—	—	4,943
	岡 山	391	110	7,761	—	441	325	32	—	—	9,028
	広 島	1,443	343	11,057	—	869	480	40	1	34	14,227
	山 口	301	191	7,934	—	359	178	20	2	—	8,965
徳 島 県	169	153	4,504	4	136	193	23	—	—	—	5,159
	香 川	211	36	5,378	—	194	165	18	—	1	5,985
	愛 媛	333	61	6,540	—	345	230	21	—	—	7,509
	高 知	243	46	3,359	—	154	134	19	—	—	3,936
	福 岡	1,563	775	19,984	3	1,510	974	128	150	—	24,959
佐 賀 県	205	33	3,134	—	166	130	13	16	—	—	3,684
	長 崎	1,129	135	9,953	—	384	304	19	52	—	11,957
	熊 本	496	255	6,479	2	418	311	66	76	—	8,037
	大 分	333	83	6,119	1	346	269	36	35	—	7,186
	宮 崎	473	88	3,954	1	342	163	18	11	—	5,032
鹿 児 島 県	340	216	7,474	229	369	248	41	50	1	—	8,927
	沖 縄	529	243	2,108	4	400	124	21	—	—	3,408
合 計	32,395	19,662	400,221	270	36,464	26,991	2,576	675	74	8	516,760

## 投票の事由に関する調(続)

## (4) 不在者投票(選挙区)

都 府 道 県	法第48条 の2第1 項第1号 該当者	法第48条 の2第1 項第2号 該当者	法第48条 の2第1 項第3号 該当者	法第48条 の2第1 項第4号 該当者	法第48条 の2第1 項第5号 該当者	法第49条 第2項該 当者	うち法第 49条第3 項該当者	法第49条 第4項該 当者	法第49条 第7項該 当者	法第49条 第8項該 当者	合 計
北海道	2,631	961	38,675	—	3,838	1,562	174	1	32	—	47,700
青森	870	97	6,114	9	300	371	29	70	—	—	7,831
岩手	439	197	5,301	—	479	183	16	—	—	—	6,599
宮城	670	254	4,296	—	816	412	70	1	—	—	6,449
秋田	239	53	3,816	1	254	331	30	—	—	—	4,694
山形	236	60	4,684	—	251	177	21	1	—	—	5,409
福島	346	6,372	8,143	—	597	443	53	—	—	—	15,901
茨城	507	202	5,862	—	721	394	31	3	—	1	7,690
栃木	197	104	4,550	—	328	161	20	63	—	—	5,403
群馬	270	59	3,762	—	290	245	32	—	—	—	4,626
埼玉	525	1,048	8,722	3	1,390	1,006	118	14	—	1	12,709
千葉	1,018	842	12,060	—	1,497	959	103	15	—	—	16,391
東京都	2,481	1,313	27,672	—	5,008	4,339	257	14	2	3	40,832
神奈川	3,327	927	16,830	—	3,011	2,106	174	95	2	—	26,298
新潟	415	200	7,192	—	389	547	42	—	—	—	8,743
富山	187	20	3,647	—	56	157	17	—	—	—	4,067
石川	566	205	4,976	—	255	173	22	—	—	—	6,175
福井	181	46	2,213	1	136	131	12	—	—	1	2,709
山梨	104	44	1,884	1	167	128	14	—	—	—	2,328
長野	437	181	6,418	—	554	537	45	—	—	1	8,128
岐阜	302	674	5,020	2	335	340	35	—	—	—	6,673
静岡県	557	190	10,334	—	745	522	46	3	1	—	12,352
愛知	1,135	306	15,377	—	2,052	1,072	86	—	—	—	19,942
三重	553	134	6,651	—	392	434	44	—	—	—	8,164
滋賀	291	653	2,277	—	339	241	29	—	—	—	3,801
京都	858	251	8,298	—	841	822	84	3	—	—	11,073
大阪	2,375	511	32,885	2	2,478	2,513	213	—	—	—	40,764
兵庫	1,450	448	20,959	—	1,477	1,345	170	—	1	1	25,681
奈良	344	216	3,981	3	310	356	19	—	—	—	5,210
和歌山	263	188	4,986	3	258	399	25	—	—	—	6,097
鳥取	230	91	2,737	1	171	128	20	—	—	—	3,358
島根	195	38	4,354	—	223	166	8	—	—	—	4,976
岡山	391	110	7,777	—	441	324	31	—	—	—	9,043
広島	1,442	337	11,055	—	866	474	40	1	34	—	14,209
山口	301	191	7,970	—	359	179	20	2	—	—	9,002
徳島	169	151	4,553	—	140	192	22	—	—	—	5,205
香川	211	36	5,384	—	193	163	18	—	1	—	5,988
愛媛	333	61	6,576	—	345	230	21	—	—	—	7,545
高知	243	46	3,360	—	154	133	19	—	—	—	3,936
福岡	1,541	772	19,966	3	1,494	974	128	150	—	—	24,900
佐賀	205	32	3,137	—	166	130	13	16	—	—	3,686
長崎	1,129	135	9,968	—	384	302	19	52	—	—	11,970
熊本	493	254	6,499	2	417	310	65	76	—	—	8,051
大分	332	83	6,128	1	343	266	36	35	—	—	7,188
宮崎	482	88	3,957	1	340	162	18	11	—	—	5,041
鹿児島	340	216	7,483	231	366	248	41	50	1	—	8,935
沖縄	527	245	2,134	4	401	123	24	—	—	—	3,434
合 計	32,338	19,642	400,623	268	36,367	26,910	2,574	676	74	8	516,906

## 23 選挙人名簿登録証明書，郵便等投票

都道府県	発行件数								
	選挙人名簿登録証明書			郵便等投票証明書			うち公職選挙法施行令第59条の3の2に規定するもの		
	市区	町村	計	市区	町村	計	市区	町村	計
北海道	159	18	177	1,698	435	2,133	173	67	240
青森	194	13	207	514	124	638	59	31	90
岩手	59	16	75	300	75	375	19	16	35
宮城	205	92	297	473	139	612	73	17	90
秋田	6	1	7	495	51	546	31	9	40
山形	4	8	12	203	64	267	49	7	56
福島	162	—	162	477	139	616	56	13	69
茨城	36	1	37	623	59	682	43	5	48
栃木	9	—	9	256	28	284	23	3	26
群馬	1	1	2	297	65	362	34	21	55
埼玉県	42	—	42	1,180	101	1,281	130	22	152
千葉県	58	1	59	1,557	43	1,600	150	4	154
東京都	61	14	75	5,815	27	5,842	512	6	518
神奈川県	475	1	476	2,798	81	2,879	193	12	205
新潟	78	2	80	878	56	934	56	5	61
富山	5	2	7	245	8	253	28	1	29
石川	317	5	322	265	31	296	36	13	49
福井	2	11	13	197	6	203	14	1	15
山梨	—	—	—	194	21	215	25	2	27
長野	1	1	2	657	202	859	51	41	92
岐阜	3	—	3	515	67	582	59	15	74
静岡県	32	6	38	735	45	780	56	2	58
愛知県	37	—	37	1,504	100	1,604	117	13	130
三重	64	94	158	576	63	639	60	9	69
滋賀	—	1	1	355	1	356	37	1	38
京都	270	5	275	1,129	70	1,199	104	6	110
大阪	20	3	23	3,786	94	3,880	280	8	288
兵庫県	39	9	48	1,797	100	1,897	203	12	215
奈良	4	36	40	359	92	451	17	10	27
和歌山	2	—	2	442	185	627	22	18	40
鳥取	75	1	76	163	31	194	20	4	24
島根	103	3	106	265	34	299	13	11	24
岡山	31	1	32	525	15	540	38	—	38
広島	793	69	862	659	37	696	48	6	54
山口	106	—	106	255	20	275	25	3	28
徳島	17	4	21	252	79	331	24	11	35
香川	37	12	49	234	37	271	19	11	30
愛媛	58	47	105	420	54	474	28	4	32
高知	41	58	99	178	38	216	16	6	22
福岡	77	3	80	1,265	188	1,453	164	30	194
佐賀	28	7	35	188	21	209	12	6	18
長崎	674	333	1,007	463	41	504	30	5	35
熊本	236	13	249	370	48	418	71	21	92
大分	33	—	33	447	17	464	43	5	48
宮崎	497	3	500	214	18	232	39	6	45
鹿児島	78	12	90	299	72	371	59	26	85
沖縄	7	15	22	159	10	169	30	2	32
合計	5,236	922	6,158	36,676	3,332	40,008	3,389	547	3,936

(注) 発行件数は、選挙当日において有効期限内のものとした。



## 24 不在者投票用紙等の

## (1) 比例代表

ア 選挙人の属する市町村において不在者投票用紙等を交付したもの

都 道 府 県	投票用紙等の請求				交 付				
	直 接		郵便等	合 計	直 接	郵便等	計	交 付 拒 絶 し た も の	合 計
	本 人	代 理 人							
北海道	1,664	25,033	24,494	51,191	23,113	28,007	51,120	71	51,191
青森	558	4,526	2,952	8,036	2,574	5,462	8,036	—	8,036
岩手	718	4,440	1,983	7,141	4,333	2,808	7,141	—	7,141
宮城	481	452	5,927	6,860	801	6,059	6,860	—	6,860
秋田	44	2,499	2,293	4,836	2,405	2,412	4,817	19	4,836
山形	343	4,059	1,383	5,785	4,130	1,655	5,785	—	5,785
福島	104	4,563	13,033	17,700	4,133	13,567	17,700	—	17,700
茨城	711	4,885	2,478	8,074	3,504	4,570	8,074	—	8,074
栃木	179	2,103	3,231	5,513	2,716	2,797	5,513	—	5,513
群馬	443	1,834	2,734	5,011	1,587	3,415	5,002	9	5,011
埼玉	983	5,363	6,466	12,812	5,159	7,652	12,811	1	12,812
千葉	576	4,710	11,829	17,115	3,667	13,446	17,113	2	17,115
東京都	2,448	12,901	27,966	43,315	13,340	29,971	43,311	4	43,315
神奈川県	1,452	5,437	21,376	28,265	6,099	22,143	28,242	23	28,265
新潟	237	3,813	5,294	9,344	3,468	5,866	9,334	10	9,344
富山	413	1,570	2,118	4,101	1,020	3,081	4,101	—	4,101
石川	728	1,627	4,002	6,357	1,912	4,445	6,357	—	6,357
福井	161	1,541	1,135	2,837	1,275	1,561	2,836	1	2,837
山梨	113	1,027	1,352	2,492	1,092	1,400	2,492	—	2,492
長野	656	4,844	2,968	8,468	5,500	2,968	8,468	—	8,468
岐阜	846	2,606	3,642	7,094	4,292	2,799	7,091	3	7,094
静岡県	103	5,986	6,447	12,536	5,505	7,025	12,530	6	12,536
愛知	837	7,382	13,045	21,264	5,591	15,645	21,236	28	21,264
三重	158	5,518	2,932	8,608	4,792	3,816	8,608	—	8,608
滋賀	49	1,400	2,780	4,229	1,015	3,214	4,229	—	4,229
京都	61	2,421	9,688	12,170	1,726	10,444	12,170	—	12,170
大阪府	2,024	13,140	27,996	43,160	11,809	31,344	43,153	7	43,160
兵庫県	410	7,948	18,911	27,269	5,710	21,557	27,267	2	27,269
奈良	228	1,900	3,057	5,185	2,221	2,964	5,185	—	5,185
和歌山	391	2,917	3,006	6,314	2,849	3,465	6,314	—	6,314
鳥取	66	2,284	1,129	3,479	1,107	2,372	3,479	—	3,479
島根	160	4,253	796	5,209	3,866	1,340	5,206	3	5,209
岡山	200	3,538	5,668	9,406	2,630	6,776	9,406	—	9,406
広島	315	6,844	7,624	14,783	5,256	9,527	14,783	—	14,783
山口	157	5,109	4,331	9,597	5,332	4,257	9,589	8	9,597
徳島	35	2,547	2,716	5,298	1,035	4,263	5,298	—	5,298
香川	54	2,227	4,179	6,460	2,590	3,864	6,454	6	6,460
愛媛	225	5,838	1,864	7,927	5,628	2,294	7,922	5	7,927
高知	85	1,531	2,593	4,209	1,207	3,002	4,209	—	4,209
福岡	330	7,219	19,263	26,812	5,866	20,944	26,810	2	26,812
佐賀	149	2,318	1,380	3,847	2,119	1,728	3,847	—	3,847
長崎	838	7,571	4,384	12,793	8,507	4,286	12,793	—	12,793
熊本	280	3,911	3,209	7,400	3,137	4,258	7,395	5	7,400
大分	309	4,506	2,597	7,412	4,889	2,504	7,393	19	7,412
宮崎	141	2,166	2,530	4,837	2,138	2,699	4,837	—	4,837
鹿児島	476	6,925	2,120	9,521	7,096	2,423	9,519	2	9,521
沖縄	1,611	843	1,038	3,492	2,192	1,299	3,491	1	3,492
合 計	23,550	218,075	303,939	545,564	201,933	343,394	545,327	237	545,564

## 請求及び交付に関する調

## (1) 比例代表(続)

イ 指定市町村において他市町村の船員又は南極地域調査組織に属する選挙人に不在者投票用紙等を交付したもの

都 道 府 県	投票用紙等の請求				交 付				
	直 接		郵便等	合 計	直 接	郵便等	計	交 付 を拒 絶し たもの	合 計
	本 人	代 理 人							
北海道	4	15	—	19	19	—	19	—	19
青森	—	—	—	—	—	—	—	—	—
岩手	—	—	—	—	—	—	—	—	—
宮城	1	105	—	106	—	106	106	—	106
秋田	1	—	—	1	1	—	1	—	1
山形	2	—	—	2	2	—	2	—	2
福島	2	—	—	2	2	—	2	—	2
茨城	—	—	—	—	—	—	—	—	—
栃木	—	—	—	—	—	—	—	—	—
群馬	—	—	—	—	—	—	—	—	—
埼玉県	—	—	—	—	—	—	—	—	—
千葉県	2	81	—	83	83	—	83	—	83
東京都	—	15	—	15	15	—	15	—	15
神奈川県	14	—	—	14	14	—	14	—	14
新潟	1	—	—	1	1	—	1	—	1
富山	1	—	—	1	1	—	1	—	1
石川	1	—	—	1	1	—	1	—	1
福井	—	—	—	—	—	—	—	—	—
山梨	—	—	—	—	—	—	—	—	—
長野	—	—	—	—	—	—	—	—	—
岐阜	—	—	—	—	—	—	—	—	—
静岡県	—	135	17	152	135	17	152	—	152
愛知	1	—	—	1	1	—	1	—	1
三重	1	—	—	1	1	—	1	—	1
滋賀	—	—	—	—	—	—	—	—	—
京都	—	—	—	—	—	—	—	—	—
大阪府	3	—	—	3	3	—	3	—	3
兵庫県	3	—	—	3	3	—	3	—	3
奈良	—	—	—	—	—	—	—	—	—
和歌山	—	—	—	—	—	—	—	—	—
鳥取	1	—	—	1	1	—	1	—	1
島根	—	—	—	—	—	—	—	—	—
岡山	—	—	—	—	—	—	—	—	—
広島	1	—	—	1	1	—	1	—	1
山口	3	—	—	3	3	—	3	—	3
徳島	—	—	—	—	—	—	—	—	—
香川県	—	—	—	—	—	—	—	—	—
愛媛	1	55	—	56	1	55	56	—	56
高知	—	—	—	—	—	—	—	—	—
福岡	7	—	—	7	7	—	7	—	7
佐賀	—	—	—	—	—	—	—	—	—
長崎	6	37	—	43	43	—	43	—	43
熊本	1	—	—	1	1	—	1	—	1
大宮	—	—	—	—	—	—	—	—	—
分岐	—	—	—	—	—	—	—	—	—
鹿兒島	2	—	2	4	3	1	4	—	4
沖縄	12	—	—	12	12	—	12	—	12
合 計	71	443	19	533	354	179	533	—	533

## 24 不在者投票用紙等の

## (2) 選挙区

ア 選挙人の属する市町村において不在者投票用紙等を交付したもの

都 道 府 県	投票用紙等の請求				交 付				
	直 接		郵便等	合 計	直 接	郵便等	計	交 付 を し の 拒 絶 も の	合 計
	本 人	代 理 人							
北海道	1,648	25,181	24,383	51,212	23,124	28,016	51,140	72	51,212
青森	557	4,530	2,953	8,040	2,575	5,465	8,040	—	8,040
岩手	717	4,442	1,985	7,144	4,334	2,810	7,144	—	7,144
宮城	482	457	5,888	6,827	807	6,020	6,827	—	6,827
秋田	44	2,524	2,304	4,872	2,420	2,431	4,851	21	4,872
山形	343	4,063	1,382	5,788	4,135	1,653	5,788	—	5,788
福島	104	4,564	13,031	17,699	4,132	13,567	17,699	—	17,699
茨城	711	4,897	2,454	8,062	3,516	4,542	8,058	4	8,062
栃木	178	2,110	3,222	5,510	2,716	2,794	5,510	—	5,510
群馬	442	1,831	2,736	5,009	1,584	3,416	5,000	9	5,009
埼玉	983	5,369	6,468	12,820	5,166	7,653	12,819	1	12,820
千葉	576	4,706	11,822	17,104	3,663	13,439	17,102	2	17,104
東京都	2,445	12,905	27,955	43,305	13,338	29,963	43,301	4	43,305
神奈川県	1,479	5,435	21,370	28,284	6,438	21,823	28,261	23	28,284
新潟	237	3,826	5,302	9,365	3,484	5,873	9,357	8	9,365
富山	421	1,565	2,147	4,133	1,023	3,110	4,133	—	4,133
石川	730	1,627	4,009	6,366	1,913	4,453	6,366	—	6,366
福井	161	1,539	1,137	2,837	1,274	1,562	2,836	1	2,837
山梨	111	1,027	1,350	2,488	1,090	1,398	2,488	—	2,488
長野	656	4,850	2,971	8,477	5,506	2,971	8,477	—	8,477
岐阜	847	2,612	3,640	7,099	4,302	2,794	7,096	3	7,099
静岡県	103	6,003	6,452	12,558	5,521	7,031	12,552	6	12,558
愛知	837	7,375	12,989	21,201	5,650	15,523	21,173	28	21,201
三重	158	5,512	2,935	8,605	4,786	3,819	8,605	—	8,605
滋賀	49	1,401	2,777	4,227	1,016	3,211	4,227	—	4,227
京都	61	2,419	9,686	12,166	1,721	10,445	12,166	—	12,166
大阪府	2,025	13,135	27,977	43,137	11,799	31,331	43,130	7	43,137
兵庫県	410	7,944	18,854	27,208	5,698	21,508	27,206	2	27,208
奈良	228	1,903	3,054	5,185	2,225	2,960	5,185	—	5,185
和歌山	393	2,929	3,014	6,336	2,866	3,470	6,336	—	6,336
鳥取	66	2,290	1,132	3,488	1,103	2,385	3,488	—	3,488
島根	159	4,279	796	5,234	3,891	1,340	5,231	3	5,234
岡山	201	3,539	5,683	9,423	2,415	7,008	9,423	—	9,423
広島	315	6,834	7,616	14,765	5,281	9,484	14,765	—	14,765
山口	157	5,117	4,327	9,601	5,348	4,245	9,593	8	9,601
徳島	268	2,512	2,735	5,515	1,229	4,286	5,515	—	5,515
香川	54	2,229	4,179	6,462	2,592	3,864	6,456	6	6,462
愛媛	225	5,854	1,873	7,952	5,645	2,302	7,947	5	7,952
高知	85	1,558	2,564	4,207	1,206	3,001	4,207	—	4,207
福岡	329	7,212	19,212	26,753	5,863	20,888	26,751	2	26,753
佐賀	149	2,318	1,381	3,848	2,121	1,727	3,848	—	3,848
長崎	838	7,576	4,385	12,799	8,512	4,287	12,799	—	12,799
熊本	280	3,911	3,238	7,429	3,162	4,262	7,424	5	7,429
大分	308	4,505	2,598	7,411	4,887	2,505	7,392	19	7,411
宮崎	141	2,167	2,530	4,838	2,138	2,700	4,838	—	4,838
鹿児島	475	6,925	2,120	9,520	7,095	2,423	9,518	2	9,520
沖縄	1,546	845	1,037	3,428	2,128	1,300	3,428	—	3,428
合 計	23,732	218,352	303,653	545,737	202,438	343,058	545,496	241	545,737



## 請求及び交付に関する調 (続)

## (2) 選挙区 (続)

イ 指定市町村において他市町村の船員又は南極地域調査組織に属する選挙人に不在者投票用紙等を交付したもの

都 道 府 県	投票用紙等の請求				交 付				
	直 接		郵便等	合 計	直 接	郵便等	計	交 付 拒 絶 し た も の	合 計
	本 人	代 理 人							
北海道	4	15	—	19	19	—	19	—	19
青森	—	—	—	—	—	—	—	—	—
岩手	—	—	—	—	—	—	—	—	—
宮城	1	105	—	106	—	106	106	—	106
秋田	1	—	—	1	1	—	1	—	1
山形	2	—	—	2	2	—	2	—	2
福島	2	—	—	2	2	—	2	—	2
茨城	—	—	—	—	—	—	—	—	—
栃木	—	—	—	—	—	—	—	—	—
群馬	—	—	—	—	—	—	—	—	—
埼玉県	—	—	—	—	—	—	—	—	—
千葉県	2	81	—	83	83	—	83	—	83
東京都	—	15	—	15	15	—	15	—	15
神奈川県	14	—	—	14	14	—	14	—	14
新潟	1	—	—	1	1	—	1	—	1
富山	1	—	—	1	1	—	1	—	1
石川	1	—	—	1	1	—	1	—	1
福井	—	—	—	—	—	—	—	—	—
山梨	—	—	—	—	—	—	—	—	—
長野	—	—	—	—	—	—	—	—	—
岐阜	—	—	—	—	—	—	—	—	—
静岡県	—	135	17	152	135	17	152	—	152
愛知	1	—	—	1	1	—	1	—	1
三重	1	—	—	1	1	—	1	—	1
滋賀	—	—	—	—	—	—	—	—	—
京都	—	—	—	—	—	—	—	—	—
大阪	3	—	—	3	3	—	3	—	3
兵庫県	3	—	—	3	3	—	3	—	3
奈良	—	—	—	—	—	—	—	—	—
和歌山	—	—	—	—	—	—	—	—	—
鳥取	1	—	—	1	1	—	1	—	1
島根	—	—	—	—	—	—	—	—	—
岡山	—	—	—	—	—	—	—	—	—
広島	1	—	—	1	1	—	1	—	1
山口	3	—	—	3	3	—	3	—	3
徳島	—	—	—	—	—	—	—	—	—
香川	—	—	—	—	—	—	—	—	—
愛媛	1	55	—	56	1	55	56	—	56
高知	—	—	—	—	—	—	—	—	—
福岡	7	—	—	7	7	—	7	—	7
佐賀	—	—	—	—	—	—	—	—	—
長崎	6	37	—	43	43	—	43	—	43
熊本	1	—	—	1	1	—	1	—	1
大宮	—	—	—	—	—	—	—	—	—
分岐	—	—	—	—	—	—	—	—	—
鹿兒島	2	—	2	4	3	1	4	—	4
沖縄	12	—	—	12	12	—	12	—	12
合 計	71	443	19	533	354	179	533	—	533

## 25 船 員 の 不 在 者

## (1) 指定港における投票

都 道 府 県	投票用紙等の請求件数			投票用紙等の交付件数			投 票 者 数		
	比例代表	選挙区	計	比例代表	選挙区	計	比例代表	選挙区	計
北海道	4	4	8	4	4	8	1	1	2
青森	—	—	—	—	—	—	1	1	2
岩手	—	—	—	—	—	—	1	1	2
宮城	1	1	2	1	1	2	4	4	8
秋田	1	1	2	1	1	2	—	—	—
山形	2	2	4	2	2	4	1	1	2
福島	2	2	4	2	2	4	—	—	—
茨城	—	—	—	—	—	—	1	1	2
栃木	—	—	—	—	—	—	1	1	2
群馬	—	—	—	—	—	—	—	—	—
埼玉県	—	—	—	—	—	—	—	—	—
千葉県	2	2	4	2	2	4	1	1	2
東京都	—	—	—	—	—	—	4	4	8
神奈川県	14	14	28	14	14	28	3	3	6
新潟	1	1	2	1	1	2	—	—	—
富山	1	1	2	1	1	2	—	—	—
石川	1	1	2	1	1	2	1	1	2
福井	—	—	—	—	—	—	—	—	—
山梨	—	—	—	—	—	—	—	—	—
長野	—	—	—	—	—	—	—	—	—
岐阜	—	—	—	—	—	—	—	—	—
静岡県	—	—	—	—	—	—	2	2	4
愛知	1	1	2	1	1	2	—	—	—
三重	1	1	2	1	1	2	—	—	—
滋賀	—	—	—	—	—	—	1	1	2
京都	—	—	—	—	—	—	1	1	2
大阪府	3	3	6	3	3	6	1	1	2
兵庫県	3	3	6	3	3	6	1	1	2
奈良	—	—	—	—	—	—	1	1	2
和歌山	—	—	—	—	—	—	—	—	—
鳥取	1	1	2	1	1	2	1	1	2
島根	—	—	—	—	—	—	—	—	—
岡山	—	—	—	—	—	—	1	1	2
広島	1	1	2	1	1	2	1	1	2
山口	3	3	6	3	3	6	2	2	4
徳島	—	—	—	—	—	—	2	2	4
香川県	—	—	—	—	—	—	—	—	—
愛媛	1	1	2	1	1	2	3	3	6
高知	—	—	—	—	—	—	4	4	8
福岡	7	7	14	7	7	14	1	1	2
佐賀	—	—	—	—	—	—	—	—	—
長崎	6	6	12	6	6	12	8	8	16
熊本	1	1	2	1	1	2	13	13	26
大宮	—	—	—	—	—	—	1	1	2
分崎	—	—	—	—	—	—	3	3	6
鹿児島	2	2	4	2	2	4	3	3	6
沖縄	12	12	24	12	12	24	—	—	—
合 計	71	71	142	71	71	142	69	69	138

## 投票に関する調

## (2) 船舶内における投票

都 府 県	投票用紙等の請求件数			投票用紙等の交付件数			投票者数		
	比例代表	選挙区	計	比例代表	選挙区	計	比例代表	選挙区	計
北海道	21	21	42	21	21	42	22	22	44
青森	171	171	342	171	171	342	171	171	342
岩手	—	—	—	—	—	—	1	1	2
宮城	100	100	200	100	100	200	7	7	14
秋田	—	—	—	—	—	—	—	—	—
山形	—	—	—	—	—	—	—	—	—
福島	—	—	—	—	—	—	—	—	—
茨城	—	—	—	—	—	—	—	—	—
栃木	—	—	—	—	—	—	—	—	—
群馬	—	—	—	—	—	—	—	—	—
埼玉県	1	1	2	1	1	2	1	1	2
千葉県	97	97	194	97	97	194	16	16	32
東京都	8	8	16	8	8	16	8	8	16
神奈川県	342	342	684	342	342	684	341	341	682
新潟	—	—	—	—	—	—	—	—	—
富山	—	—	—	—	—	—	—	—	—
石川	—	—	—	—	—	—	—	—	—
福井	5	5	10	5	5	10	5	5	10
山梨	—	—	—	—	—	—	—	—	—
長野	—	—	—	—	—	—	—	—	—
岐阜	—	—	—	—	—	—	—	—	—
静岡県	—	—	—	—	—	—	1	1	2
愛知	—	—	—	—	—	—	—	—	—
三重	31	31	62	31	31	62	24	24	48
滋賀	—	—	—	—	—	—	—	—	—
京都府	269	269	538	269	269	538	269	269	538
大阪府	—	—	—	—	—	—	—	—	—
兵庫県	1	1	2	1	1	2	1	1	2
奈良	—	—	—	—	—	—	—	—	—
和歌山	—	—	—	—	—	—	—	—	—
鳥取	—	—	—	—	—	—	1	1	2
島根	—	—	—	—	—	—	—	—	—
岡山	—	—	—	—	—	—	1	1	2
広島	690	690	1,380	690	690	1,380	690	690	1,380
山口	2	2	4	2	2	4	2	2	4
徳島	—	—	—	—	—	—	—	—	—
香川県	—	—	—	—	—	—	—	—	—
愛媛	86	86	172	86	86	172	39	39	78
高知	15	15	30	15	15	30	21	21	42
福岡	—	—	—	—	—	—	3	3	6
佐賀	5	5	10	5	5	10	5	5	10
長崎	50	50	100	50	50	100	35	35	70
熊本	—	—	—	—	—	—	—	—	—
大宮	—	—	—	—	—	—	—	—	—
宮崎	209	209	418	209	209	418	206	216	422
鹿児島	28	28	56	28	28	56	29	29	58
沖縄	—	—	—	—	—	—	—	—	—
合計	2,131	2,131	4,262	2,131	2,131	4,262	1,899	1,909	3,808

## 25 船員の不在者投票に関する調 (続)

## (3) 洋上投票

都 道 府 県	投票送信用紙等の請求件数			投票送信用紙等の交付件数			投 票 者 数		
	比例代表	選挙区	計	比例代表	選挙区	計	比例代表	選挙区	計
北海道	32	32	64	32	32	64	32	32	64
青森	—	—	—	—	—	—	—	—	—
岩手	—	—	—	—	—	—	—	—	—
宮城	5	5	10	5	5	10	—	—	—
秋田	—	—	—	—	—	—	—	—	—
山形	—	—	—	—	—	—	—	—	—
福島	—	—	—	—	—	—	—	—	—
茨城	—	—	—	—	—	—	—	—	—
栃木	—	—	—	—	—	—	—	—	—
群馬	—	—	—	—	—	—	—	—	—
埼玉	—	—	—	—	—	—	—	—	—
千葉	—	—	—	—	—	—	—	—	—
東京都	7	7	14	7	7	14	2	2	4
神奈川県	—	—	—	—	—	—	2	2	4
新潟	—	—	—	—	—	—	—	—	—
富山	—	—	—	—	—	—	—	—	—
石川	—	—	—	—	—	—	—	—	—
福井	—	—	—	—	—	—	—	—	—
山梨	—	—	—	—	—	—	—	—	—
長野	—	—	—	—	—	—	—	—	—
岐阜	—	—	—	—	—	—	—	—	—
静岡県	—	—	—	—	—	—	1	1	2
愛知	—	—	—	—	—	—	—	—	—
三重	—	—	—	—	—	—	—	—	—
滋賀	—	—	—	—	—	—	—	—	—
京都	—	—	—	—	—	—	—	—	—
大阪	—	—	—	—	—	—	—	—	—
兵庫県	—	—	—	—	—	—	1	1	2
奈良	—	—	—	—	—	—	—	—	—
和歌山	—	—	—	—	—	—	—	—	—
鳥取	—	—	—	—	—	—	—	—	—
島根	—	—	—	—	—	—	—	—	—
岡山	—	—	—	—	—	—	—	—	—
広島	33	33	66	33	33	66	34	34	68
山口	—	—	—	—	—	—	—	—	—
徳島	—	—	—	—	—	—	—	—	—
香川	—	—	—	—	—	—	1	1	2
愛媛	—	—	—	—	—	—	—	—	—
高知	—	—	—	—	—	—	—	—	—
福岡	—	—	—	—	—	—	—	—	—
佐賀	—	—	—	—	—	—	—	—	—
長門	—	—	—	—	—	—	—	—	—
熊本	—	—	—	—	—	—	—	—	—
大分	—	—	—	—	—	—	—	—	—
宮崎	—	—	—	—	—	—	—	—	—
鹿児島	—	—	—	—	—	—	1	1	2
沖縄	—	—	—	—	—	—	—	—	—
合 計	77	77	154	77	77	154	74	74	148



## 26 南極地域調査組織に属する選挙人の不在者投票に関する調

都 府 道 県	投票送信用紙等の請求件数			投票送信用紙等の交付件数			投票者数		
	比例代表	選挙区	計	比例代表	選挙区	計	比例代表	選挙区	計
北海道	—	—	—	—	—	—	—	—	—
青森	—	—	—	—	—	—	—	—	—
岩手	—	—	—	—	—	—	—	—	—
宮城	—	1	1	—	—	—	—	—	—
秋田	—	—	—	—	—	—	—	—	—
山形	—	—	—	—	—	—	—	—	—
福島	—	—	—	—	—	—	—	—	—
茨城	—	—	—	—	—	—	1	1	2
栃木	—	—	—	—	—	—	—	—	—
群馬	—	—	—	—	—	—	—	—	—
埼玉県	—	—	—	—	—	—	1	1	2
千葉県	—	—	—	—	—	—	—	—	—
東京都	9	9	18	9	9	18	3	3	6
神奈川県	—	—	—	—	—	—	—	—	—
新潟	—	—	—	—	—	—	—	—	—
富山	—	—	—	—	—	—	—	—	—
石川	—	—	—	—	—	—	—	—	—
福井	—	—	—	—	—	—	1	1	2
山梨	—	—	—	—	—	—	—	—	—
長野	—	—	—	—	—	—	1	1	2
岐阜	—	—	—	—	—	—	—	—	—
静岡県	—	—	—	—	—	—	—	—	—
愛知	—	—	—	—	—	—	—	—	—
三重	—	—	—	—	—	—	—	—	—
滋賀	—	—	—	—	—	—	—	—	—
京都	—	—	—	—	—	—	—	—	—
大阪	—	—	—	—	—	—	—	—	—
兵庫県	—	—	—	—	—	—	1	1	2
奈良	—	—	—	—	—	—	—	—	—
和歌山	—	—	—	—	—	—	—	—	—
鳥取	—	—	—	—	—	—	—	—	—
島根	—	—	—	—	—	—	—	—	—
岡山	—	—	—	—	—	—	—	—	—
広島	—	—	—	—	—	—	—	—	—
山口	—	—	—	—	—	—	—	—	—
徳島	—	—	—	—	—	—	—	—	—
香川	—	—	—	—	—	—	—	—	—
愛媛	—	—	—	—	—	—	—	—	—
高知	—	—	—	—	—	—	—	—	—
福岡	—	—	—	—	—	—	—	—	—
佐賀	—	—	—	—	—	—	—	—	—
長門	—	—	—	—	—	—	—	—	—
熊本	—	—	—	—	—	—	—	—	—
大分	—	—	—	—	—	—	—	—	—
宮崎	—	—	—	—	—	—	—	—	—
鹿児島	—	—	—	—	—	—	—	—	—
鹿兒島	—	—	—	—	—	—	—	—	—
沖縄	—	—	—	—	—	—	—	—	—
合計	9	10	19	9	9	18	8	8	16

## 27 特定国外派遣組織に属する選挙人の不在者投票に関する調

都 道 府 県	投票用紙等 の請求件数			投票用紙等 の交付件数			投票者数			投票所を閉じる時刻以 降に送致を受けたもの		
	比例代表	選挙区	計	比例代表	選挙区	計	比例代表	選挙区	計	比例代表	選挙区	計
北海道	1	1	2	1	1	2	1	1	2	—	—	—
	69	69	138	69	69	138	69	70	139	—	—	—
	—	—	—	—	—	—	—	—	—	—	—	—
	1	2	3	1	1	2	1	1	2	—	—	—
青森県	10	10	20	—	—	—	—	—	—	—	—	—
	—	—	—	—	—	—	—	—	—	—	—	—
	3	3	6	3	3	6	3	3	6	—	—	—
	63	63	126	63	63	126	63	63	126	—	—	—
山形県	—	—	—	—	—	—	—	—	—	—	—	—
	1	1	2	1	1	2	1	1	2	—	—	—
	—	—	—	—	—	—	—	—	—	—	—	—
	—	—	—	—	—	—	—	—	—	—	—	—
福島県	3	3	6	3	3	6	3	3	6	—	—	—
	63	63	126	63	63	126	63	63	126	—	—	—
	—	—	—	—	—	—	—	—	—	—	—	—
	—	—	—	—	—	—	—	—	—	—	—	—
埼玉県	14	14	28	14	14	28	14	14	28	—	—	—
	16	16	32	16	16	32	15	15	30	1	1	2
	14	14	28	14	14	28	14	14	28	—	—	—
	95	95	190	95	95	190	95	95	190	—	—	—
千葉県	—	—	—	—	—	—	—	—	—	—	—	—
	—	—	—	—	—	—	—	—	—	—	—	—
	—	—	—	—	—	—	—	—	—	—	—	—
	—	—	—	—	—	—	—	—	—	—	—	—
東京都	—	—	—	—	—	—	—	—	—	—	—	—
	3	3	6	3	3	6	3	3	6	—	—	—
	—	—	—	—	—	—	—	—	—	—	—	—
	—	—	—	—	—	—	—	—	—	—	—	—
大阪府	—	—	—	—	—	—	—	—	—	—	—	—
	—	—	—	—	—	—	—	—	—	—	—	—
	—	—	—	—	—	—	—	—	—	—	—	—
	—	—	—	—	—	—	—	—	—	—	—	—
兵庫県	—	—	—	—	—	—	—	—	—	—	—	—
	—	—	—	—	—	—	—	—	—	—	—	—
	—	—	—	—	—	—	—	—	—	—	—	—
	—	—	—	—	—	—	—	—	—	—	—	—
奈良県	1	1	2	1	1	2	1	1	2	—	—	—
	2	2	4	2	2	4	2	2	4	—	—	—
	—	—	—	—	—	—	—	—	—	—	—	—
	—	—	—	—	—	—	—	—	—	—	—	—
徳島県	—	—	—	—	—	—	—	—	—	—	—	—
	—	—	—	—	—	—	—	—	—	—	—	—
	—	—	—	—	—	—	—	—	—	—	—	—
	—	—	—	—	—	—	—	—	—	—	—	—
高知県	151	151	302	151	151	302	150	150	300	1	1	2
	—	—	—	—	—	—	—	—	—	—	—	—
	—	—	—	—	—	—	—	—	—	—	—	—
	—	—	—	—	—	—	—	—	—	—	—	—
福岡県	16	16	32	16	16	32	16	16	32	—	—	—
	52	52	104	52	52	104	52	52	104	—	—	—
	77	77	154	76	76	152	76	76	152	—	—	—
	35	35	70	35	35	70	35	35	70	—	—	—
佐賀県	11	11	22	11	11	22	11	11	22	—	—	—
	—	—	—	—	—	—	—	—	—	—	—	—
	—	—	—	—	—	—	—	—	—	—	—	—
	—	—	—	—	—	—	—	—	—	—	—	—
鹿児島県	50	50	100	50	50	100	50	50	100	—	—	—
	—	—	—	—	—	—	—	—	—	—	—	—
合 計	688	689	1,377	677	677	1,354	675	676	1,351	2	2	4

## 28 在外投票における投票用

## (1) 比例代表

都道府県	投票用紙等の請求件数						投票用紙等の交付件数						
	郵便等 投票	国内に おける 投票	うち選 挙の 投票	うち期 日前 投票	うち不 在者 投票	計	郵便等 投票	国内に おける 投票	うち選 挙の 投票	うち期 日前 投票	うち不 在者 投票	計	
北海道	38	32	10	22	—	70	38 (—)	32 (—)	10	22	— (—)	70 (—)	
	11	4	—	1	3	15	11 (—)	4 (—)	—	1	3 (—)	15 (—)	
	6	4	—	3	1	10	6 (—)	4 (—)	—	3	1 (—)	10 (—)	
	18	9	1	5	3	27	18 (2)	9 (—)	1	5	3 (—)	27 (2)	
青森県	9	3	—	3	—	12	9 (—)	3 (—)	—	3	— (—)	12 (—)	
	12	5	—	5	—	17	12 (—)	5 (—)	—	5	— (—)	17 (—)	
	17	13	5	6	2	30	17 (—)	13 (—)	5	6	2 (—)	30 (—)	
	31	22	6	16	—	53	31 (—)	22 (—)	6	16	— (—)	53 (—)	
岩手県	29	27	7	19	1	56	28 (1)	27 (—)	7	19	1 (—)	55 (1)	
	23	14	2	12	—	37	23 (1)	14 (—)	2	12	— (—)	37 (1)	
	100	123	31	83	9	223	100 (3)	123 (—)	31	83	9 (—)	223 (3)	
	127	105	36	58	11	232	127 (5)	105 (—)	36	58	11 (—)	232 (5)	
宮城県	719	566	149	379	38	1,285	718 (15)	566 (—)	149	379	38 (—)	1,284 (15)	
	236	281	62	193	26	517	235 (11)	281 (—)	62	193	26 (—)	516 (11)	
	10	12	2	10	—	22	10 (—)	12 (—)	2	10	— (—)	22 (—)	
	9	7	1	6	—	16	9 (—)	7 (—)	1	6	— (—)	16 (—)	
秋田県	5	5	2	2	1	10	5 (—)	5 (—)	2	2	1 (—)	10 (—)	
	12	7	2	4	1	19	12 (—)	7 (—)	2	4	1 (—)	19 (—)	
	12	6	2	4	—	18	12 (—)	6 (—)	2	4	— (—)	18 (—)	
	22	24	3	19	2	46	22 (—)	24 (—)	3	19	2 (—)	46 (—)	
山形県	16	23	6	17	—	39	16 (—)	23 (—)	6	17	— (—)	39 (—)	
	39	42	9	27	6	81	39 (—)	42 (—)	9	27	6 (—)	81 (—)	
	106	89	18	67	4	195	105 (7)	89 (—)	18	67	4 (—)	194 (7)	
	16	17	6	10	1	33	16 (3)	17 (—)	6	10	1 (—)	33 (3)	
福島県	15	18	4	13	1	33	15 (—)	18 (—)	4	13	1 (—)	33 (—)	
	41	24	4	19	1	65	41 (2)	24 (—)	4	19	1 (—)	65 (2)	
	119	88	20	61	7	207	118 (6)	88 (—)	20	61	7 (—)	206 (6)	
	89	51	13	33	5	140	89 (4)	51 (—)	13	33	5 (—)	140 (4)	
茨城県	18	15	1	13	1	33	18 (—)	15 (—)	1	13	1 (—)	33 (—)	
	8	6	1	5	—	14	8 (—)	6 (—)	1	5	— (—)	14 (—)	
	4	5	2	2	1	9	4 (—)	5 (—)	2	2	1 (—)	9 (—)	
	12	—	—	—	—	12	12 (—)	— (—)	—	—	— (—)	12 (—)	
栃木県	17	14	3	10	1	31	17 (—)	14 (—)	3	10	1 (—)	31 (—)	
	36	12	3	9	—	48	36 (—)	12 (—)	3	9	— (—)	48 (—)	
	18	10	7	3	—	28	18 (3)	10 (—)	7	3	— (—)	28 (3)	
	4	4	1	2	1	8	4 (—)	4 (—)	1	2	1 (—)	8 (—)	
群馬県	7	9	7	2	—	16	7 (1)	9 (—)	7	2	— (—)	16 (1)	
	8	3	—	2	1	11	8 (1)	3 (—)	—	2	1 (—)	11 (1)	
	3	9	—	6	3	12	3 (—)	9 (—)	—	6	3 (—)	12 (—)	
	55	32	2	30	—	87	55 (—)	32 (—)	2	30	— (—)	87 (—)	
埼玉県	8	3	1	2	—	11	8 (—)	3 (—)	1	2	— (—)	11 (—)	
	11	3	—	3	—	14	11 (—)	3 (—)	—	3	— (—)	14 (—)	
	19	7	2	3	2	26	19 (—)	7 (—)	2	3	2 (—)	26 (—)	
	9	10	1	8	1	19	8 (1)	10 (—)	1	8	1 (—)	18 (1)	
千葉県	10	2	1	—	1	12	10 (3)	2 (—)	1	—	1 (—)	12 (3)	
	63	11	4	7	—	74	63 (—)	11 (—)	4	7	— (—)	74 (—)	
	14	3	—	3	—	17	14 (1)	3 (—)	—	3	— (—)	17 (1)	
	合 計	2,211	1,779	437	1,207	135	3,990	2,205 (70)	1,779 (—)	437 (—)	1,207 (—)	135 (—)	3,984 (70)

( ) 内は、投票用紙等交付後、公職選挙法施行令第65条の13第1項の規定により読み替えられた第64条第2項又は第65条の17第2項の規定



## 紙等の請求件数等に関する調

投票用紙等の交付拒絶件数						投票者数								指定在外選挙投票区の投票所を閉じる時刻以降に送致を受けたもの			
郵便等 投票	国内に おける 投票	うち選 当日 投票	うち期 日前 投票	うち不 在者 投票	計	在外公 館投票	郵便等 投票	国内に おける 投票	うち選 当日 投票	うち期 日前 投票	うち不 在者 投票	計	在外公 館投票	郵便等 投票	国内に おける 投票	計	
																	—
—	—	—	—	—	—	47	5	4	—	1	3	56	—	—	—	—	
—	—	—	—	—	—	90	3	4	—	3	1	97	—	1	—	1	
—	—	—	—	—	—	180	10	9	1	5	3	199	—	2	—	2	
—	—	—	—	—	—	59	3	3	—	3	—	65	—	—	—	—	
—	—	—	—	—	—	78	7	5	—	5	—	90	—	—	—	—	
—	—	—	—	—	—	167	9	14	5	7	2	190	—	1	—	1	
—	—	—	—	—	—	389	27	22	6	16	—	438	—	—	—	—	
1	—	—	—	—	1	196	24	27	7	19	1	247	—	—	—	—	
—	—	—	—	—	—	187	16	14	2	12	—	217	—	2	—	2	
—	—	—	—	—	—	1,345	64	123	31	83	9	1,532	6	—	—	6	
—	—	—	—	—	—	1,586	90	102	35	58	9	1,778	—	7	—	7	
1	—	—	—	—	1	7,294	363	564	155	373	36	8,221	4	26	—	30	
1	—	—	—	—	1	2,997	162	281	62	193	26	3,440	—	11	—	11	
—	—	—	—	—	—	185	6	13	2	11	—	204	—	1	—	1	
—	—	—	—	—	—	74	6	7	1	6	—	87	—	2	—	2	
—	—	—	—	—	—	64	3	4	2	1	1	71	—	—	—	—	
—	—	—	—	—	—	60	6	7	2	4	1	73	—	2	—	2	
—	—	—	—	—	—	98	9	6	2	4	—	113	—	1	—	1	
—	—	—	—	—	—	237	10	24	3	19	2	271	—	1	—	1	
—	—	—	—	—	—	179	6	24	6	18	—	209	—	—	—	—	
—	—	—	—	—	—	489	16	41	9	27	5	546	—	5	—	5	
1	—	—	—	—	1	926	65	105	20	81	4	1,096	24	5	—	29	
—	—	—	—	—	—	157	6	17	6	10	1	180	—	2	—	2	
—	—	—	—	—	—	184	10	18	4	13	1	212	—	2	—	2	
—	—	—	—	—	—	383	26	24	4	19	1	433	—	5	—	5	
1	—	—	—	—	1	1,246	81	87	20	61	6	1,414	4	5	—	9	
—	—	—	—	—	—	938	54	51	13	33	5	1,043	—	3	—	3	
—	—	—	—	—	—	186	13	16	1	14	1	215	—	2	—	2	
—	—	—	—	—	—	77	7	6	1	5	—	90	—	—	—	—	
—	—	—	—	—	—	53	5	5	2	2	1	63	—	—	—	—	
—	—	—	—	—	—	48	10	—	—	—	—	58	—	1	—	1	
—	—	—	—	—	—	164	14	13	3	10	—	191	—	1	—	1	
—	—	—	—	—	—	283	8	13	3	10	—	304	1	4	—	5	
—	—	—	—	—	—	169	8	10	7	3	—	187	—	—	—	—	
—	—	—	—	—	—	56	3	4	1	2	1	63	—	1	—	1	
—	—	—	—	—	—	82	6	9	7	2	—	97	—	—	—	—	
—	—	—	—	—	—	111	5	3	—	2	1	119	—	1	—	1	
—	—	—	—	—	—	61	—	9	—	6	3	70	—	—	—	—	
—	—	—	—	—	—	456	38	32	2	30	—	526	—	6	—	6	
—	—	—	—	—	—	64	6	4	1	3	—	74	—	—	—	—	
—	—	—	—	—	—	146	6	3	—	3	—	155	—	—	—	—	
—	—	—	—	—	—	151	11	7	2	3	2	169	2	4	—	6	
1	—	—	—	—	1	83	3	10	1	8	1	96	—	2	—	2	
—	—	—	—	—	—	77	6	4	3	—	1	87	—	1	—	1	
—	—	—	—	—	—	156	9	11	4	7	—	176	—	6	—	6	
—	—	—	—	—	—	179	11	6	—	6	—	196	1	—	—	1	
6	—	—	—	—	6	22,865	1,274	1,800	446	1,225	129	25,939	42	117	—	159	

により投票用紙等を返還した者の数

## 28 在外投票における投票用

## (2) 選挙区

都道府県	投票用紙等の請求件数						投票用紙等の交付件数						
	郵便等 投票	国内に おける 投票	うち選 挙当日 投票	うち期 日前 投票	うち不 在者 投票	計	郵便等 投票	国内に おける 投票	うち選 挙当日 投票	うち期 日前 投票	うち不 在者 投票	計	
北海道	36	32	10	22	—	68	36 (—)	32 (—)	10	22	— (—)	68 (—)	
	11	4	—	1	3	15	11 (—)	4 (—)	—	1	3 (—)	15 (—)	
	6	4	—	3	1	10	6 (—)	4 (—)	—	3	1 (—)	10 (—)	
	18	9	1	5	3	27	18 (2)	9 (—)	1	5	3 (—)	27 (2)	
青森県	10	3	—	3	—	13	10 (—)	3 (—)	—	3	— (—)	13 (—)	
	12	5	—	5	—	17	12 (—)	5 (—)	—	5	— (—)	17 (—)	
	18	13	5	6	2	31	18 (—)	13 (—)	5	6	2 (—)	31 (—)	
	31	22	6	16	—	53	31 (—)	22 (—)	6	16	— (—)	53 (—)	
岩手県	29	27	7	19	1	56	28 (1)	27 (—)	7	19	1 (—)	55 (1)	
	22	14	2	12	—	36	22 (1)	14 (—)	2	12	— (—)	36 (1)	
	100	123	31	83	9	223	100 (3)	123 (—)	31	83	9 (—)	223 (3)	
	123	104	35	58	11	227	123 (5)	104 (1)	35	58	11 (1)	227 (6)	
宮城県	715	566	149	379	38	1,281	714 (14)	566 (—)	149	379	38 (—)	1,280 (14)	
	232	281	62	193	26	513	231 (11)	281 (—)	62	193	26 (—)	512 (11)	
	10	12	2	10	—	22	10 (—)	12 (—)	2	10	— (—)	22 (—)	
	9	7	1	6	—	16	9 (—)	7 (—)	1	6	— (—)	16 (—)	
秋田県	5	5	2	2	1	10	5 (—)	5 (—)	2	2	1 (—)	10 (—)	
	13	7	2	4	1	20	13 (—)	7 (—)	2	4	1 (—)	20 (—)	
	11	6	2	4	—	17	11 (—)	6 (—)	2	4	— (—)	17 (—)	
	22	24	3	19	2	46	22 (—)	24 (—)	3	19	2 (—)	46 (—)	
山形県	14	23	6	17	—	37	14 (—)	23 (—)	6	17	— (—)	37 (—)	
	37	42	9	27	6	79	37 (—)	42 (—)	9	27	6 (—)	79 (—)	
	104	89	18	67	4	193	103 (7)	89 (—)	18	67	4 (—)	192 (7)	
	16	17	6	10	1	33	16 (3)	17 (—)	6	10	1 (—)	33 (3)	
福島県	15	18	4	13	1	33	15 (—)	18 (—)	4	13	1 (—)	33 (—)	
	40	24	4	19	1	64	40 (2)	24 (—)	4	19	1 (—)	64 (2)	
	117	88	20	61	7	205	116 (6)	88 (—)	20	61	7 (—)	204 (6)	
	86	51	13	33	5	137	86 (4)	51 (—)	13	33	5 (—)	137 (4)	
茨城県	18	15	1	13	1	33	18 (—)	15 (—)	1	13	1 (—)	33 (—)	
	8	5	1	4	—	13	8 (—)	5 (—)	1	4	— (—)	13 (—)	
	3	5	2	2	1	8	3 (—)	5 (—)	2	2	1 (—)	8 (—)	
	12	—	—	—	—	12	12 (—)	— (—)	—	—	— (—)	12 (—)	
栃木県	17	14	3	10	1	31	17 (—)	14 (—)	3	10	1 (—)	31 (—)	
	34	12	3	9	—	46	34 (—)	12 (—)	3	9	— (—)	46 (—)	
	17	10	7	3	—	27	17 (3)	10 (—)	7	3	— (—)	27 (3)	
	4	4	1	2	1	8	4 (—)	4 (—)	1	2	1 (—)	8 (—)	
群馬県	7	9	7	2	—	16	7 (1)	9 (—)	7	2	— (—)	16 (1)	
	8	3	—	2	1	11	8 (1)	3 (—)	—	2	1 (—)	11 (1)	
	1	9	—	6	3	10	1 (—)	9 (—)	—	6	3 (—)	10 (—)	
	55	34	4	30	—	89	55 (2)	34 (—)	4	30	— (—)	89 (2)	
埼玉県	8	3	1	2	—	11	8 (—)	3 (—)	1	2	— (—)	11 (—)	
	10	3	—	3	—	13	10 (—)	3 (—)	—	3	— (—)	13 (—)	
	17	7	2	3	2	24	17 (—)	7 (—)	2	3	2 (—)	24 (—)	
	9	10	1	8	1	19	8 (1)	10 (—)	1	8	1 (—)	18 (1)	
千葉県	10	2	1	—	1	12	10 (3)	2 (—)	1	—	1 (—)	12 (3)	
	64	11	4	7	—	75	64 (—)	11 (—)	4	7	— (—)	75 (—)	
	13	5	—	5	—	18	13 (1)	3 (—)	—	3	— (—)	16 (1)	
	合 計	2,177	1,781	438	1,208	135	3,958	2,171 (71)	1,779 (1)	438 (—)	1,206 (—)	135 (1)	3,950 (72)

( ) 内は、投票用紙等交付後、公職選挙法施行令第65条の13第1項の規定により読み替えられた第64条第2項又は第65条の17第2項の

## 紙等の請求件数等に関する調 (続)

投票用紙等の交付拒絶件数						投票者数							指定在外選挙投票区の投票所を閉じる時刻以降に送致を受けたもの				
郵便等 投票	国内に おける 投票	うち選 挙当日 の投票	うち期 日前投 票	うち不 在者投 票	計	在外公 館投票	郵便等 投票	国内に おける 投票	うち選 挙当日 の投票	うち期 日前投 票	うち不 在者投 票	計	在外公 館投票	郵便等 投票	国内に おける 不在者 投票	計	
																	—
—	—	—	—	—	—	46	4	4	—	1	3	54	—	—	—	—	
—	—	—	—	—	—	88	3	4	—	3	1	95	—	1	—	1	
—	—	—	—	—	—	175	9	9	1	5	3	193	—	1	—	1	
—	—	—	—	—	—	53	4	3	—	3	—	60	—	—	—	—	
—	—	—	—	—	—	73	7	5	—	5	—	85	1	—	—	1	
—	—	—	—	—	—	161	8	14	5	7	2	183	—	1	—	1	
—	—	—	—	—	—	386	27	22	6	16	—	435	—	—	—	—	
1	—	—	—	—	1	192	24	27	7	19	1	243	—	—	—	—	
—	—	—	—	—	—	176	14	14	2	12	—	204	—	2	—	2	
—	—	—	—	—	—	1,329	62	123	31	83	9	1,514	—	—	—	—	
—	—	—	—	—	—	1,566	84	102	35	58	9	1,752	—	7	—	7	
1	—	—	—	—	1	7,232	361	564	149	379	36	8,157	4	26	—	30	
1	—	—	—	—	1	2,978	162	281	62	193	26	3,421	—	11	—	11	
—	—	—	—	—	—	174	6	13	2	11	—	193	—	1	—	1	
—	—	—	—	—	—	75	5	7	1	6	—	87	—	2	—	2	
—	—	—	—	—	—	59	3	4	2	1	1	66	—	—	—	—	
—	—	—	—	—	—	60	7	7	2	4	1	74	—	2	—	2	
—	—	—	—	—	—	95	7	6	2	4	—	108	—	1	—	1	
—	—	—	—	—	—	228	9	24	3	19	2	261	—	1	—	1	
—	—	—	—	—	—	172	4	24	6	18	—	200	—	—	—	—	
—	—	—	—	—	—	484	14	41	9	27	5	539	—	5	—	5	
1	—	—	—	—	1	905	62	105	20	81	4	1,072	24	4	—	28	
—	—	—	—	—	—	152	6	17	6	10	1	175	—	2	—	2	
—	—	—	—	—	—	179	10	18	4	13	1	207	—	2	—	2	
—	—	—	—	—	—	376	25	24	4	19	1	425	—	5	—	5	
1	—	—	—	—	1	1,229	79	87	20	61	6	1,395	4	5	—	9	
—	—	—	—	—	—	921	52	51	13	33	5	1,024	—	4	—	4	
—	—	—	—	—	—	184	13	16	1	14	1	213	—	2	—	2	
—	—	—	—	—	—	72	5	5	1	4	—	82	—	—	—	—	
—	—	—	—	—	—	52	4	5	2	2	1	61	—	—	—	—	
—	—	—	—	—	—	47	10	—	—	—	—	57	—	1	—	1	
—	—	—	—	—	—	161	13	13	3	10	—	187	—	1	—	1	
—	—	—	—	—	—	274	6	13	3	10	—	293	1	4	—	5	
—	—	—	—	—	—	151	7	10	7	3	—	168	—	—	—	—	
—	—	—	—	—	—	54	3	4	1	2	1	61	—	1	—	1	
—	—	—	—	—	—	79	6	9	7	2	—	94	—	—	—	—	
—	—	—	—	—	—	106	4	3	—	2	1	113	—	1	—	1	
—	—	—	—	—	—	52	—	9	—	6	3	61	—	—	—	—	
—	—	—	—	—	—	441	36	32	2	30	—	509	—	6	—	6	
—	—	—	—	—	—	61	6	4	1	3	—	71	—	—	—	—	
—	—	—	—	—	—	134	6	3	—	3	—	143	—	—	—	—	
—	—	—	—	—	—	140	8	7	2	3	2	155	2	4	—	6	
1	—	—	—	—	1	79	3	10	1	8	1	92	—	2	—	2	
—	—	—	—	—	—	72	6	4	3	—	1	82	—	1	—	1	
—	—	—	—	—	—	133	13	11	4	7	—	157	—	6	—	6	
—	2	—	2	—	2	168	10	6	—	6	—	184	1	—	—	1	
6	2	—	2	—	8	22,439	1,233	1,799	440	1,230	129	25,471	37	116	—	153	

規定により投票用紙等を返還した者の数

## 29 不在者投票の受理,

## (1) 比例代表

都道府県	投票管理者において受理と決定し、かつ拒否の決定をしなかったもの			投票管理者において不受理又は拒否					
				開票管理者において受理と決定したもの			開票管理者において不受理と決定したもの		
	市区	町村	計	市区	町村	計	市区	町村	計
北海道	36,524	11,170	47,694	1	3	4	—	3	3
青森	6,470	1,355	7,825	—	2	2	—	1	1
岩手	5,133	1,436	6,569	2	19	21	2	—	2
宮城	5,428	1,041	6,469	—	3	3	—	—	—
秋田	4,043	600	4,643	1	—	1	4	—	4
山形	4,085	1,316	5,401	—	—	—	—	—	—
福島	9,640	6,247	15,887	—	1	1	3	2	5
茨城	7,062	633	7,695	—	—	—	3	—	3
栃木	4,575	828	5,403	—	—	—	—	3	3
群馬	3,810	811	4,621	—	—	—	2	—	2
埼玉	11,649	1,042	12,691	—	—	—	1	—	1
千葉	15,667	738	16,405	—	—	—	—	—	—
東京都	39,977	868	40,845	—	—	—	8	1	9
神奈川県	25,394	911	26,305	—	—	—	—	—	—
新潟	8,346	355	8,701	3	—	3	3	—	3
富山	3,687	348	4,035	—	—	—	—	—	—
石川	5,493	677	6,170	1	—	1	2	—	2
福井	2,260	439	2,699	5	—	5	1	—	1
山梨	2,026	302	2,328	—	2	2	—	—	—
長野	6,334	1,782	8,116	—	—	—	2	1	3
岐阜	5,824	830	6,654	—	—	—	3	—	3
静岡県	11,414	914	12,328	—	—	—	—	—	—
愛知	18,944	1,068	20,012	16	—	16	3	—	3
三重	7,004	1,149	8,153	10	3	13	3	—	3
滋賀	3,573	232	3,805	—	—	—	—	—	—
京都	10,481	606	11,087	—	—	—	—	2	2
大阪	39,794	962	40,756	—	—	—	27	—	27
兵庫県	24,349	1,402	25,751	—	—	—	—	—	—
奈良	3,972	1,237	5,209	—	—	—	2	—	2
和歌山	4,174	1,890	6,064	—	—	—	—	1	1
鳥取	2,308	1,032	3,340	—	1	1	1	—	1
島根	4,390	551	4,941	—	2	2	—	—	—
岡山	8,221	788	9,009	15	—	15	4	—	4
広島	13,353	874	14,227	—	—	—	—	—	—
山口	8,422	541	8,963	—	—	—	2	—	2
徳島	3,705	1,441	5,146	6	7	13	—	—	—
香川	5,214	768	5,982	1	—	1	—	2	2
愛媛	6,597	904	7,501	5	—	5	3	—	3
高知	2,995	932	3,927	2	1	3	4	2	6
福岡	21,448	3,494	24,942	2	4	6	8	3	11
佐賀	2,950	726	3,676	2	2	4	4	—	4
長崎	11,092	819	11,911	36	7	43	2	1	3
熊本	6,651	1,372	8,023	—	—	—	13	1	14
大宮	6,866	317	7,183	—	—	—	3	—	3
宮崎	4,192	838	5,030	1	—	1	1	—	1
鹿児島	7,259	1,659	8,918	2	2	4	2	3	5
沖縄	2,717	685	3,402	1	5	6	—	—	—
合計	455,512	60,930	516,442	112	64	176	116	26	142

## 不受理に関する調

と決定したものの			合 計		
計					
市 区	町 村	計	市 区	町 村	計
1	6	7	36,525	11,176	47,701
—	3	3	6,470	1,358	7,828
4	19	23	5,137	1,455	6,592
—	3	3	5,428	1,044	6,472
5	—	5	4,048	600	4,648
—	—	—	4,085	1,316	5,401
3	3	6	9,643	6,250	15,893
3	—	3	7,065	633	7,698
—	3	3	4,575	831	5,406
2	—	2	3,812	811	4,623
1	—	1	11,650	1,042	12,692
—	—	—	15,667	738	16,405
8	1	9	39,985	869	40,854
—	—	—	25,394	911	26,305
6	—	6	8,352	355	8,707
—	—	—	3,687	348	4,035
3	—	3	5,496	677	6,173
6	—	6	2,266	439	2,705
—	2	2	2,026	304	2,330
2	1	3	6,336	1,783	8,119
3	—	3	5,827	830	6,657
—	—	—	11,414	914	12,328
19	—	19	18,963	1,068	20,031
13	3	16	7,017	1,152	8,169
—	—	—	3,573	232	3,805
—	2	2	10,481	608	11,089
27	—	27	39,821	962	40,783
—	—	—	24,349	1,402	25,751
2	—	2	3,974	1,237	5,211
—	1	1	4,174	1,891	6,065
1	1	2	2,309	1,033	3,342
—	2	2	4,390	553	4,943
19	—	19	8,240	788	9,028
—	—	—	13,353	874	14,227
2	—	2	8,424	541	8,965
6	7	13	3,711	1,448	5,159
1	2	3	5,215	770	5,985
8	—	8	6,605	904	7,509
6	3	9	3,001	935	3,936
10	7	17	21,458	3,501	24,959
6	2	8	2,956	728	3,684
38	8	46	11,130	827	11,957
13	1	14	6,664	1,373	8,037
3	—	3	6,869	317	7,186
2	—	2	4,194	838	5,032
4	5	9	7,263	1,664	8,927
1	5	6	2,718	690	3,408
228	90	318	455,740	61,020	516,760

## 29 不在者投票の受理,

## (2) 選挙区

都道府県	投票管理者において受理と決定し、かつ拒否の決定をしなかったもの			投票管理者において不受理又は拒否					
				開票管理者において受理と決定したもの			開票管理者において不受理と決定したもの		
	市区	町村	計	市区	町村	計	市区	町村	計
北海道	36,509	11,184	47,693	1	3	4	—	3	3
青森	6,473	1,356	7,829	—	2	2	—	—	—
岩手	5,138	1,438	6,576	2	19	21	2	—	2
宮城	5,405	1,041	6,446	—	3	3	—	—	—
秋田	4,075	613	4,688	1	—	1	5	—	5
山形	4,094	1,315	5,409	—	—	—	—	—	—
福島	9,640	6,256	15,896	—	1	1	4	—	4
茨城	7,055	632	7,687	—	—	—	3	—	3
栃木	4,572	829	5,401	—	—	—	—	2	2
群馬	3,807	815	4,622	—	—	—	4	—	4
埼玉	11,661	1,047	12,708	—	—	—	1	—	1
千葉	15,652	739	16,391	—	—	—	—	—	—
東京都	39,954	869	40,823	—	—	—	8	1	9
神奈川県	25,388	910	26,298	—	—	—	—	—	—
新潟	8,378	357	8,735	2	—	2	6	—	6
富山	3,714	353	4,067	—	—	—	—	—	—
石川	5,497	676	6,173	1	—	1	1	—	1
福井	2,264	439	2,703	5	—	5	1	—	1
山梨	2,025	301	2,326	—	2	2	—	—	—
長野	6,338	1,787	8,125	—	—	—	2	1	3
岐阜	5,835	835	6,670	—	—	—	3	—	3
静岡県	11,434	918	12,352	—	—	—	—	—	—
愛知	18,856	1,069	19,925	14	—	14	3	—	3
三重	7,000	1,147	8,147	11	3	14	3	—	3
滋賀	3,569	232	3,801	—	—	—	—	—	—
京都	10,468	603	11,071	—	—	—	—	2	2
大阪	39,770	964	40,734	—	—	—	30	—	30
兵庫県	24,280	1,401	25,681	—	—	—	—	—	—
奈良	3,970	1,238	5,208	—	—	—	2	—	2
和歌山	4,196	1,900	6,096	—	—	—	—	1	1
鳥取	2,316	1,040	3,356	—	1	1	1	—	1
島根	4,421	552	4,973	—	2	2	1	—	1
岡山	8,236	788	9,024	16	—	16	3	—	3
広島	13,335	874	14,209	—	—	—	—	—	—
山口	8,459	542	9,001	—	—	—	1	—	1
徳島	3,733	1,461	5,194	5	6	11	—	—	—
香川	5,219	766	5,985	—	—	—	—	3	3
愛媛	6,631	906	7,537	5	—	5	3	—	3
高知	2,996	931	3,927	2	1	3	3	3	6
福岡	21,395	3,488	24,883	2	4	6	7	4	11
佐賀	2,950	727	3,677	3	2	5	4	—	4
長崎	11,106	818	11,924	36	7	43	2	1	3
熊本	6,658	1,376	8,034	—	—	—	16	1	17
大宮	6,869	316	7,185	—	—	—	3	—	3
分岐	4,201	838	5,039	1	—	1	1	—	1
鹿島	7,265	1,661	8,926	2	1	3	3	3	6
沖繩	2,735	693	3,428	1	5	6	—	—	—
合計	455,542	61,041	516,583	110	62	172	126	25	151

## 不受理に関する調 (続)

と決定したものの			合 計		
計					
市 区	町 村	計	市 区	町 村	計
1	6	7	36,510	11,190	47,700
—	2	2	6,473	1,358	7,831
4	19	23	5,142	1,457	6,599
—	3	3	5,405	1,044	6,449
6	—	6	4,081	613	4,694
—	—	—	4,094	1,315	5,409
4	1	5	9,644	6,257	15,901
3	—	3	7,058	632	7,690
—	2	2	4,572	831	5,403
4	—	4	3,811	815	4,626
1	—	1	11,662	1,047	12,709
—	—	—	15,652	739	16,391
8	1	9	39,962	870	40,832
—	—	—	25,388	910	26,298
8	—	8	8,386	357	8,743
—	—	—	3,714	353	4,067
2	—	2	5,499	676	6,175
6	—	6	2,270	439	2,709
—	2	2	2,025	303	2,328
2	1	3	6,340	1,788	8,128
3	—	3	5,838	835	6,673
—	—	—	11,434	918	12,352
17	—	17	18,873	1,069	19,942
14	3	17	7,014	1,150	8,164
—	—	—	3,569	232	3,801
—	2	2	10,468	605	11,073
30	—	30	39,800	964	40,764
—	—	—	24,280	1,401	25,681
2	—	2	3,972	1,238	5,210
—	1	1	4,196	1,901	6,097
1	1	2	2,317	1,041	3,358
1	2	3	4,422	554	4,976
19	—	19	8,255	788	9,043
—	—	—	13,335	874	14,209
1	—	1	8,460	542	9,002
5	6	11	3,738	1,467	5,205
—	3	3	5,219	769	5,988
8	—	8	6,639	906	7,545
5	4	9	3,001	935	3,936
9	8	17	21,404	3,496	24,900
7	2	9	2,957	729	3,686
38	8	46	11,144	826	11,970
16	1	17	6,674	1,377	8,051
3	—	3	6,872	316	7,188
2	—	2	4,203	838	5,041
5	4	9	7,270	1,665	8,935
1	5	6	2,736	698	3,434
236	87	323	455,778	61,128	516,906

## 30 在外投票の受理,

(1) 比例代表

都 道 府 県	投票管理者において受理と決定し、 かつ拒否の決定をしなかったもの			投票管理者において不受理又は拒否					
				開票管理者において 受理と決定したもの			開票管理者において 不受理と決定したもの		
	市 区	町 村	計	市 区	町 村	計	市 区	町 村	計
北海道	380	65	445	—	—	—	2	—	2
青森	38	17	55	—	—	—	—	—	—
岩手	74	20	94	—	—	—	—	—	—
宮城	166	27	193	—	—	—	—	—	—
秋田	56	6	62	—	—	—	—	—	—
山形	71	14	85	—	—	—	—	—	—
福島	139	39	178	—	—	—	—	—	—
茨城	389	27	416	—	—	—	—	—	—
栃木	201	20	221	—	—	—	—	—	—
群馬	164	37	201	—	—	—	2	—	2
埼玉県	1,368	49	1,417	—	—	—	1	—	1
千葉県	1,654	27	1,681	—	2	2	1	1	2
東京都	7,679	11	7,690	—	—	—	3	—	3
神奈川県	3,119	59	3,178	—	—	—	7	—	7
新潟	182	8	190	—	—	—	1	—	1
富山	72	7	79	—	—	—	1	—	1
石川	62	6	68	—	—	—	—	—	—
福井	63	4	67	—	—	—	—	—	—
山梨	84	23	107	—	—	—	—	—	—
長野	190	59	249	—	—	—	—	—	—
岐阜	163	18	181	—	—	—	4	—	4
静岡県	488	21	509	—	—	—	1	—	1
愛知県	957	36	993	—	—	—	2	—	2
三重	150	12	162	—	2	2	—	—	—
滋賀	182	10	192	—	—	—	3	—	3
京都	393	17	410	—	—	—	—	—	—
大阪府	1,315	16	1,331	—	—	—	2	—	2
兵庫県	976	19	995	—	—	—	2	—	2
奈良	169	30	199	—	—	—	1	—	1
和歌山	55	28	83	—	—	—	—	1	1
鳥取	38	21	59	—	—	—	—	—	—
島根	50	8	58	—	—	—	—	—	—
岡山	167	9	176	—	—	—	2	—	2
広島	256	35	291	—	—	—	—	—	—
山口	158	17	175	2	—	2	—	—	—
徳島	46	13	59	—	—	—	1	—	1
香川県	79	6	85	—	—	—	—	3	3
愛媛	105	12	117	—	—	—	—	—	—
高知	42	21	63	—	—	—	1	—	1
福岡	439	45	484	—	—	—	8	2	10
佐賀	55	14	69	—	—	—	1	—	1
長崎	147	4	151	—	1	1	—	—	—
熊本	133	31	164	—	—	—	—	—	—
大分	83	4	87	—	—	—	—	—	—
宮崎	74	8	82	—	—	—	2	—	2
鹿児島	152	12	164	—	—	—	1	—	1
沖縄	132	58	190	—	—	—	—	—	—
合 計	23,155	1,050	24,205	2	5	7	49	7	56



## 不受理に関する調

と決定したもの			期日前投票及び選挙当日 の投票所における投票			合 計		
計								
市区	町村	計	市区	町村	計	市区	町村	計
2	—	2	23	11	34	405	76	481
—	—	—	1	—	1	39	17	56
—	—	—	2	1	3	76	21	97
—	—	—	6	—	6	172	27	199
—	—	—	3	—	3	59	6	65
—	—	—	5	—	5	76	14	90
—	—	—	10	2	12	149	41	190
—	—	—	22	—	22	411	27	438
—	—	—	24	2	26	225	22	247
2	—	2	14	—	14	180	37	217
1	—	1	107	7	114	1,476	56	1,532
1	3	4	93	—	93	1,748	30	1,778
3	—	3	528	—	528	8,210	11	8,221
7	—	7	248	7	255	3,374	66	3,440
1	—	1	13	—	13	196	8	204
1	—	1	7	—	7	80	7	87
—	—	—	3	—	3	65	6	71
—	—	—	5	1	6	68	5	73
—	—	—	4	2	6	88	25	113
—	—	—	15	7	22	205	66	271
4	—	4	23	1	24	190	19	209
1	—	1	33	3	36	522	24	546
2	—	2	96	5	101	1,055	41	1,096
—	2	2	13	3	16	163	17	180
3	—	3	16	1	17	201	11	212
—	—	—	22	1	23	415	18	433
2	—	2	79	2	81	1,396	18	1,414
2	—	2	46	—	46	1,024	19	1,043
1	—	1	12	3	15	182	33	215
—	1	1	4	2	6	59	31	90
—	—	—	3	1	4	41	22	63
—	—	—	—	—	—	50	8	58
2	—	2	13	—	13	182	9	191
—	—	—	13	—	13	269	35	304
2	—	2	9	1	10	169	18	187
1	—	1	3	—	3	50	13	63
—	3	3	9	—	9	88	9	97
—	—	—	2	—	2	107	12	119
1	—	1	3	3	6	46	24	70
8	2	10	31	1	32	478	48	526
1	—	1	4	—	4	60	14	74
—	1	1	3	—	3	150	5	155
—	—	—	5	—	5	138	31	169
—	—	—	9	—	9	92	4	96
2	—	2	1	2	3	77	10	87
1	—	1	10	1	11	163	13	176
—	—	—	5	1	6	137	59	196
51	12	63	1,600	71	1,671	24,806	1,133	25,939

## 30 在外投票の受理,

## (2) 選挙区

都 府 道 県	投票管理者において受理と決定し、 かつ拒否の決定をしなかったもの			投票管理者において不受理又は拒否					
				開票管理者において 受理と決定したもの			開票管理者において 不受理と決定したもの		
	市 区	町 村	計	市 区	町 村	計	市 区	町 村	計
北海道	371	59	430	—	—	—	2	—	2
青森	37	16	53	—	—	—	—	—	—
岩手	72	20	92	—	—	—	—	—	—
宮城	162	25	187	—	—	—	—	—	—
秋田	54	3	57	—	—	—	—	—	—
山形	66	14	80	—	—	—	—	—	—
福島	134	37	171	—	—	—	—	—	—
茨城	386	27	413	—	—	—	—	—	—
栃木	199	18	217	—	—	—	—	—	—
群馬	154	34	188	—	—	—	2	—	2
埼玉県	1,350	49	1,399	—	—	—	1	—	1
千葉県	1,628	27	1,655	—	2	2	1	1	2
東京都	7,615	11	7,626	—	—	—	3	—	3
神奈川県	3,102	57	3,159	—	—	—	7	—	7
新潟	171	8	179	—	—	—	1	—	1
富山	71	8	79	—	—	—	1	—	1
石川	57	6	63	—	—	—	—	—	—
福井	64	4	68	—	—	—	—	—	—
山梨	82	20	102	—	—	—	—	—	—
長野	183	56	239	—	—	—	—	—	—
岐阜	157	16	173	—	—	—	3	—	3
静岡県	482	20	502	—	—	—	1	—	1
愛知県	935	34	969	—	—	—	2	—	2
三重	145	12	157	—	2	2	—	—	—
滋賀	178	9	187	—	—	—	3	—	3
京都	385	17	402	—	—	—	—	—	—
大阪府	1,296	16	1,312	—	—	—	2	—	2
兵庫県	959	17	976	—	—	—	2	—	2
奈良	169	28	197	—	—	—	1	—	1
和歌山	52	25	77	—	—	—	—	—	—
鳥取	37	20	57	—	—	—	—	—	—
島根	49	8	57	—	—	—	—	—	—
岡山	163	9	172	—	—	—	2	—	2
広島	246	34	280	—	—	—	—	—	—
山口	146	10	156	2	—	2	—	—	—
徳島	44	13	57	—	—	—	1	—	1
香川県	77	5	82	—	—	—	—	3	3
愛媛	102	9	111	—	—	—	—	—	—
高知県	36	18	54	—	—	—	1	—	1
福岡	425	42	467	—	—	—	8	2	10
佐賀	53	13	66	—	—	—	1	—	1
長崎	135	4	139	—	1	1	—	—	—
熊本	121	29	150	—	—	—	—	—	—
大分	80	3	83	—	—	—	—	—	—
宮崎	69	8	77	—	—	—	2	—	2
鹿児島	133	12	145	—	—	—	1	—	1
沖縄	121	57	178	—	—	—	—	—	—
合 計	22,753	987	23,740	2	5	7	48	6	54

## 不受理に関する調 (続)

と決定したもの			期日前投票及び選挙当日 の投票所における投票			合 計		
計								
市区	町村	計	市区	町村	計	市区	町村	計
2	—	2	23	11	34	396	70	466
—	—	—	1	—	1	38	16	54
—	—	—	2	1	3	74	21	95
—	—	—	6	—	6	168	25	193
—	—	—	3	—	3	57	3	60
—	—	—	5	—	5	71	14	85
—	—	—	10	2	12	144	39	183
—	—	—	22	—	22	408	27	435
—	—	—	24	2	26	223	20	243
2	—	2	14	—	14	170	34	204
1	—	1	107	7	114	1,458	56	1,514
1	3	4	93	—	93	1,722	30	1,752
3	—	3	528	—	528	8,146	11	8,157
7	—	7	248	7	255	3,357	64	3,421
1	—	1	13	—	13	185	8	193
1	—	1	7	—	7	79	8	87
—	—	—	3	—	3	60	6	66
—	—	—	5	1	6	69	5	74
—	—	—	4	2	6	86	22	108
—	—	—	15	7	22	198	63	261
3	—	3	23	1	24	183	17	200
1	—	1	33	3	36	516	23	539
2	—	2	96	5	101	1,033	39	1,072
—	2	2	13	3	16	158	17	175
3	—	3	16	1	17	197	10	207
—	—	—	22	1	23	407	18	425
2	—	2	79	2	81	1,377	18	1,395
2	—	2	46	—	46	1,007	17	1,024
1	—	1	12	3	15	182	31	213
—	—	—	4	1	5	56	26	82
—	—	—	3	1	4	40	21	61
—	—	—	—	—	—	49	8	57
2	—	2	13	—	13	178	9	187
—	—	—	13	—	13	259	34	293
2	—	2	9	1	10	157	11	168
1	—	1	3	—	3	48	13	61
—	3	3	9	—	9	86	8	94
—	—	—	2	—	2	104	9	113
1	—	1	3	3	6	40	21	61
8	2	10	31	1	32	464	45	509
1	—	1	4	—	4	58	13	71
—	1	1	3	—	3	138	5	143
—	—	—	5	—	5	126	29	155
—	—	—	9	—	9	89	3	92
2	—	2	1	2	3	72	10	82
1	—	1	10	1	11	144	13	157
—	—	—	5	1	6	126	58	184
50	11	61	1,600	70	1,670	24,403	1,068	25,471

## 31 不在者投票管理者別

都道府県	選挙人の属する市区町村の選管委員長に対してなしたもの		選挙人が所在・居住する地の市区町村の選管委員長に対してなしたもの		船長に対してなしたもの		病院の院長、老人ホームの長、原子爆弾被爆者養護ホームの長、国立保養所の所長、身体障害者支援施設の長、保護施設の長又は労災リハビリテーション作業所の長に対してなしたもの		刑事施設の長又は留置施設の留置業務管理者に対してなしたもの	
	比例代表	選挙区	比例代表	選挙区	比例代表	選挙区	比例代表	選挙区	比例代表	選挙区
北海道	327	347	6,841	6,814	54	54	38,783	38,792	125	125
青森	135	133	966	964	171	171	6,096	6,102	19	19
岩手	8	8	1,112	1,112	1	1	5,278	5,285	8	8
宮城	94	94	1,590	1,575	7	7	4,318	4,318	39	39
秋田	19	19	533	533	—	—	3,763	3,804	7	7
山形	127	129	443	443	—	—	4,648	4,653	6	6
福島	16	16	7,218	7,217	—	—	8,188	8,195	28	29
茨城	49	49	1,375	1,372	—	—	5,831	5,831	40	40
栃木	18	18	602	589	—	—	4,512	4,524	44	44
群馬	20	20	603	601	—	—	3,583	3,588	171	171
埼玉県	192	192	2,714	2,715	1	1	8,628	8,643	125	125
千葉県	201	201	2,768	2,763	16	16	12,326	12,324	111	111
東京都	119	119	9,039	9,035	10	10	27,029	27,009	294	294
神奈川県	69	69	7,061	7,058	343	343	16,473	16,472	138	138
新潟	24	24	937	929	—	—	7,176	7,219	23	23
富山	38	38	232	231	—	—	3,587	3,622	19	19
石川	6	6	891	892	—	—	5,082	5,085	19	19
福井	6	6	357	357	5	5	2,193	2,197	10	10
山梨	81	81	327	326	—	—	1,781	1,779	13	14
長野	27	27	1,135	1,135	—	—	6,390	6,399	26	26
岐阜	101	101	622	619	—	—	5,574	5,596	17	17
静岡県	53	53	1,417	1,414	2	2	10,299	10,323	33	33
愛知県	329	327	3,118	3,096	—	—	15,399	15,354	83	84
三重	65	65	963	961	24	24	6,658	6,655	24	24
滋賀	9	9	687	687	—	—	2,849	2,846	18	18
京都府	22	22	1,685	1,682	269	269	8,198	8,188	87	87
大阪府	84	84	5,364	5,360	—	—	32,626	32,609	185	185
兵庫県	193	193	3,269	3,261	2	2	20,830	20,779	94	94
奈良	12	12	713	713	—	—	4,111	4,114	12	12
和歌山	13	13	606	604	—	—	5,024	5,059	21	21
鳥取	4	4	407	407	1	1	2,790	2,807	10	10
島根	41	40	425	425	—	—	4,297	4,333	11	11
岡山	19	19	918	917	1	1	7,698	7,715	61	61
広島	36	36	1,867	1,857	724	724	11,057	11,055	61	61
山口	13	13	709	709	2	2	8,019	8,055	41	41
徳島	225	226	322	322	—	—	4,409	4,455	9	9
香川	5	5	441	439	1	1	5,326	5,333	45	45
愛媛	10	10	699	699	39	39	6,491	6,527	36	36
高知	3	3	413	413	21	21	3,334	3,335	30	30
福岡	67	67	3,249	3,208	3	3	20,353	20,335	154	154
佐賀	108	108	306	305	5	5	3,105	3,108	6	6
長崎	7	7	1,278	1,278	35	35	10,264	10,279	16	16
熊本	268	268	750	745	—	—	6,600	6,620	28	28
大宮	13	13	755	751	—	—	6,103	6,112	11	11
宮崎	8	8	675	673	206	216	3,948	3,950	18	18
鹿児島	439	438	703	703	29	29	7,437	7,446	21	21
沖縄	5	10	1,106	1,103	—	—	2,109	2,134	64	64
合計	3,728	3,750	80,211	80,012	1,972	1,982	400,573	400,963	2,461	2,464

## 不在者投票に関する調

少年院の長又は婦人補導院の長に対してなしたもの		特定国外派遣組織の長に対してなしたもの		南極地域調査組織の長に対してなしたもの		合 計		郵便等により投票を行ったもの	
比例代表	選挙区	比例代表	選挙区	比例代表	選挙区	比例代表	選挙区	比例代表	選挙区
5	5	1	1	—	—	46,136	46,138	1,565	1,562
1	1	69	70	—	—	7,457	7,460	371	371
2	2	—	—	—	—	6,409	6,416	183	183
3	3	1	1	—	—	6,052	6,037	420	412
—	—	—	—	—	—	4,322	4,363	326	331
—	—	1	1	—	—	5,225	5,232	176	177
1	1	—	—	—	—	15,451	15,458	442	443
—	—	3	3	1	1	7,299	7,296	399	394
4	4	63	63	—	—	5,243	5,242	163	161
1	1	—	—	—	—	4,378	4,381	245	245
12	12	14	14	1	1	11,687	11,703	1,005	1,006
2	2	15	15	—	—	15,439	15,432	966	959
9	9	14	14	3	3	36,517	36,493	4,337	4,339
17	17	95	95	—	—	24,196	24,192	2,109	2,106
1	1	—	—	—	—	8,161	8,196	546	547
—	—	—	—	—	—	3,876	3,910	159	157
—	—	—	—	—	—	5,998	6,002	175	173
2	2	—	—	1	1	2,574	2,578	131	131
—	—	—	—	—	—	2,202	2,200	128	128
3	3	—	—	1	1	7,582	7,591	537	537
—	—	—	—	—	—	6,314	6,333	343	340
2	2	3	3	—	—	11,809	11,830	519	522
9	9	—	—	—	—	18,938	18,870	1,093	1,072
1	1	—	—	—	—	7,735	7,730	434	434
—	—	—	—	—	—	3,563	3,560	242	241
—	—	3	3	—	—	10,264	10,251	825	822
13	13	—	—	—	—	38,272	38,251	2,511	2,513
6	6	—	—	1	1	24,395	24,336	1,356	1,345
3	3	—	—	—	—	4,851	4,854	360	356
1	1	—	—	—	—	5,665	5,698	400	399
1	1	—	—	—	—	3,213	3,230	129	128
1	1	—	—	—	—	4,775	4,810	168	166
6	6	—	—	—	—	8,703	8,719	325	324
1	1	1	1	—	—	13,747	13,735	480	474
1	1	2	2	—	—	8,787	8,823	178	179
1	1	—	—	—	—	4,966	5,013	193	192
2	2	—	—	—	—	5,820	5,825	165	163
4	4	—	—	—	—	7,279	7,315	230	230
1	1	—	—	—	—	3,802	3,803	134	133
9	9	150	150	—	—	23,985	23,926	974	974
8	8	16	16	—	—	3,554	3,556	130	130
1	1	52	52	—	—	11,653	11,668	304	302
4	4	76	76	—	—	7,726	7,741	311	310
—	—	35	35	—	—	6,917	6,922	269	266
3	3	11	11	—	—	4,869	4,879	163	162
—	—	50	50	—	—	8,679	8,687	248	248
—	—	—	—	—	—	3,284	3,311	124	123
141	141	675	676	8	8	489,769	489,996	26,991	26,910

## 32 不在者投票記載場所数に関する調

都道府県	市町村の選管委員長が管理する不在者投票記載場所の数			左記に使用した施設の内訳												
				支所・出張所			公民館その他の公共施設			役所・役場			その他			
	市区	町村	計	市区	町村	計	市区	町村	計	市区	町村	計	市区	町村	計	
北海道	北	80	177	257	31	25	56	13	30	43	36	120	156	—	2	2
	青森	16	31	47	3	1	4	—	5	5	11	25	36	2	—	2
	岩手	16	21	37	2	—	2	1	3	4	12	18	30	1	—	1
	宮城	41	24	65	19	1	20	6	1	7	16	22	38	—	—	—
山形県	秋田	54	12	66	22	—	22	9	4	13	20	7	27	3	1	4
	形	16	22	38	1	—	1	4	3	7	11	19	30	—	—	—
	福島	76	50	126	54	6	60	12	3	15	10	40	50	—	1	1
	茨城	86	12	98	26	—	26	11	—	11	42	12	54	7	—	7
栃木県	群馬	86	12	98	37	—	37	32	—	32	15	12	27	2	—	2
	馬	21	26	47	9	3	12	—	1	1	12	22	34	—	—	—
	埼玉	71	24	95	9	1	10	12	—	12	47	23	70	3	—	3
	千葉	97	17	114	12	—	12	38	—	38	44	17	61	3	—	3
東京都	東	250	16	266	109	3	112	83	1	84	48	12	60	10	—	10
	神奈川	109	14	123	22	—	22	37	4	41	45	10	55	5	—	5
	新潟	98	10	108	50	—	50	21	—	21	26	10	36	1	—	1
	富山	31	5	36	8	—	8	8	2	10	14	3	17	1	—	1
石川県	福井	29	10	39	14	—	14	5	—	5	9	9	18	1	1	2
	山梨	21	12	33	6	4	10	7	—	7	8	7	15	—	1	1
	長野	18	16	34	3	2	5	2	4	6	13	8	21	—	2	2
	岐阜	61	58	119	39	2	41	3	12	15	19	44	63	—	—	—
静岡県	静岡	100	31	131	56	10	66	24	2	26	20	18	38	—	1	1
	愛知	72	13	85	21	—	21	14	3	17	31	10	41	6	—	6
	三重	90	17	107	31	1	32	8	2	10	51	14	65	—	—	—
	滋賀	44	23	67	17	5	22	10	2	12	11	16	27	6	—	6
京都府	滋	40	6	46	22	—	22	1	—	1	17	6	23	—	—	—
	大阪	40	13	53	9	2	11	—	1	1	30	10	40	1	—	1
	兵庫	86	11	97	9	—	9	15	2	17	61	9	70	1	—	1
	奈良	104	18	122	55	5	60	10	1	11	35	12	47	4	—	4
和歌山県	和歌山	21	25	46	5	—	5	1	2	3	14	22	36	1	1	2
	鳥取	20	27	47	1	3	4	7	5	12	12	18	30	—	1	1
	島根	12	15	27	7	—	7	2	2	4	3	13	16	—	—	—
	岡山	34	15	49	19	2	21	6	3	9	9	10	19	—	—	—
広島県	山	50	13	63	28	1	29	6	1	7	15	11	26	1	—	1
	山口	96	18	114	72	9	81	2	—	2	20	9	29	2	—	2
	徳島	49	9	58	27	3	30	9	—	9	12	6	18	1	—	1
	香川	9	21	30	1	4	5	3	3	6	4	14	18	1	—	1
愛媛県	高	9	9	18	—	—	—	2	2	4	7	7	14	—	—	—
	高知	74	18	92	43	8	51	17	3	20	10	7	17	4	—	4
	福岡	33	26	59	5	3	8	17	5	22	11	17	28	—	1	1
	佐賀	67	32	99	25	—	25	2	6	8	40	26	66	—	—	—
長崎県	熊	20	10	30	8	—	8	3	2	5	9	8	17	—	—	—
	大	39	13	52	24	5	29	3	—	3	12	8	20	—	—	—
	宮崎	42	33	75	20	—	20	4	3	7	15	30	45	3	—	3
	鹿	24	4	28	10	—	10	1	—	1	13	4	17	—	—	—
鹿児島県	鹿	36	17	53	16	—	16	10	1	11	8	16	24	2	—	2
	児	31	27	58	11	1	12	3	3	6	17	23	40	—	—	—
	沖	15	30	45	2	—	2	—	6	6	11	23	34	2	1	3
	合	2,534	1,063	3,597	1,020	110	1,130	484	133	617	956	807	1,763	74	13	87

## 33 不在者投票の終了時刻に関する調

都道府県	不在者投票管理者等に対してする行為の終了時刻														
	午後8時			午後7時～7時59分			午後6時～6時59分			午後5時～5時59分			合計		
	市区	町村	計	市区	町村	計	市区	町村	計	市区	町村	計	市区	町村	計
北海道	北	44	144	188	—	—	—	—	—	—	—	—	44	144	188
	青森	10	30	40	—	—	—	—	—	—	—	—	10	30	40
	岩手	13	20	33	—	—	—	—	—	—	—	—	13	20	33
	宮城	17	22	39	—	—	—	—	—	—	—	—	17	22	39
	秋田	13	12	25	—	—	—	—	—	—	—	—	13	12	25
山形県	山形	13	22	35	—	—	—	—	—	—	—	—	13	22	35
	福島	13	46	59	—	—	—	—	—	—	—	—	13	46	59
	茨城	32	12	44	—	—	—	—	—	—	—	—	32	12	44
	栃木	14	12	26	—	—	—	—	—	—	—	—	14	12	26
	群馬	12	21	33	—	1	1	—	1	1	—	—	12	23	35
埼玉県	埼玉	49	23	72	—	—	—	—	—	—	—	—	49	23	72
	千葉	42	17	59	—	—	—	—	—	—	—	—	42	17	59
	東京	49	13	62	—	—	—	—	—	—	—	—	49	13	62
	神奈川	44	14	58	—	—	—	—	—	—	—	—	44	14	58
	新潟	27	10	37	—	—	—	—	—	—	—	—	27	10	37
富山県	富山	10	5	15	—	—	—	—	—	—	—	—	10	5	15
	石川	11	8	19	—	—	—	—	—	—	—	—	11	8	19
	福井	9	8	17	—	—	—	—	—	—	—	—	9	8	17
	山梨	13	14	27	—	—	—	—	—	—	—	—	13	14	27
	長野	19	57	76	—	—	—	—	—	—	1	1	19	58	77
岐阜県	岐阜	21	21	42	—	—	—	—	—	—	—	—	21	21	42
	静岡	31	12	43	—	—	—	—	—	—	—	—	31	12	43
	愛知	53	16	69	—	—	—	—	—	—	—	—	53	16	69
	三重	14	15	29	—	—	—	—	—	—	—	—	14	15	29
	滋賀	13	6	19	—	—	—	—	—	—	—	—	13	6	19
京都府	京都	25	11	36	—	—	—	—	—	—	—	—	25	11	36
	大阪	62	10	72	—	—	—	—	—	—	—	—	62	10	72
	兵庫	37	12	49	—	—	—	—	—	—	—	—	37	12	49
	奈良	12	27	39	—	—	—	—	—	—	—	—	12	27	39
	和歌山	9	20	29	—	—	—	—	1	1	—	—	9	21	30
鳥取県	鳥取	4	15	19	—	—	—	—	—	—	—	—	4	15	19
	島根	8	11	19	—	—	—	—	—	—	—	—	8	11	19
	岡山	18	12	30	—	—	—	—	—	—	—	—	18	12	30
	広島	21	9	30	—	—	—	—	—	—	—	—	21	9	30
	山口	13	6	19	—	—	—	—	—	—	—	—	13	6	19
徳島県	徳島	8	16	24	—	—	—	—	—	—	—	—	8	16	24
	香川	8	9	17	—	—	—	—	—	—	—	—	8	9	17
	愛媛	11	9	20	—	—	—	—	—	—	—	—	11	9	20
	高知	11	23	34	—	—	—	—	—	—	—	—	11	23	34
	福岡	40	32	72	—	—	—	—	—	—	—	—	40	32	72
佐賀県	佐賀	10	10	20	—	—	—	—	—	—	—	—	10	10	20
	長崎	13	8	21	—	—	—	—	—	—	—	—	13	8	21
	熊本	18	31	49	—	—	—	—	—	—	—	—	18	31	49
	大分	14	4	18	—	—	—	—	—	—	—	—	14	4	18
	宮崎	9	17	26	—	—	—	—	—	—	—	—	9	17	26
鹿児島県	鹿児島	19	24	43	—	—	—	—	—	—	—	—	19	24	43
	沖縄	10	29	39	—	—	—	—	1	1	1	—	11	30	41
合計	966	925	1,891	—	1	1	—	3	3	1	1	2	967	930	1,897

## 34 期 日 前 投 票 所 の 開

## (1) 期日前投票所を設けた期間

都 道 府 県	期 日 前 投 票 所														
	16 日 間			15 日 間			14 日 間			13 日 間			12 日 間		
	市区	町村	計	市区	町村	計	市区	町村	計	市区	町村	計	市区	町村	計
北海道	76	168	244	—	—	—	—	2	2	—	3	3	—	—	—
青森	23	37	60	—	—	—	—	—	—	—	—	—	—	—	—
岩手	33	22	55	—	—	—	—	—	—	—	—	—	—	—	—
宮城	54	24	78	—	—	—	—	—	—	—	—	—	—	—	—
秋田	68	14	82	—	—	—	—	—	—	—	—	—	—	—	—
山形	17	22	39	—	—	—	—	—	—	—	—	—	—	—	—
福島	61	53	114	—	—	—	—	—	—	—	—	—	—	—	—
茨城	95	12	107	—	—	—	—	—	—	—	—	—	—	—	—
栃木	34	13	47	—	—	—	—	—	—	—	—	—	—	—	—
群馬	26	26	52	—	—	—	—	—	—	—	—	—	—	—	—
埼玉	62	23	85	—	—	—	—	—	—	—	—	—	—	—	—
千葉	75	17	92	—	—	—	—	—	—	—	—	—	—	—	—
東京都	50	16	66	—	—	—	—	—	—	—	—	—	—	—	—
神奈川	65	14	79	—	—	—	—	—	—	—	—	—	1	—	1
新潟	78	13	91	—	—	—	—	—	—	—	—	—	—	—	—
富山	25	5	30	—	—	—	—	—	—	—	—	—	—	—	—
石川	19	12	31	—	—	—	—	—	—	—	—	—	—	—	—
福井	23	17	40	—	—	—	—	—	—	—	—	—	—	—	—
山梨	24	17	41	—	—	—	—	—	—	—	—	—	—	—	—
長野	31	59	90	—	—	—	—	—	—	—	—	—	—	—	—
岐阜	38	26	64	—	—	—	—	—	—	—	—	—	—	—	—
静岡	39	14	53	—	—	—	—	—	—	—	—	—	—	—	—
愛知	79	17	96	—	—	—	—	—	—	—	—	—	—	—	—
三重	30	22	52	—	—	—	—	—	—	—	—	—	—	—	—
滋賀	27	7	34	—	—	—	—	—	—	—	—	—	—	—	—
京都	40	15	55	—	—	—	—	—	—	—	—	—	—	—	—
大阪	80	11	91	—	—	—	—	—	—	—	—	—	1	—	1
兵庫県	75	15	90	—	—	—	—	—	—	—	—	—	—	—	—
奈良	19	27	46	—	—	—	—	—	—	—	—	—	—	—	—
和歌山	21	29	50	—	—	—	—	—	—	—	—	—	—	—	—
鳥取	13	20	33	—	—	—	—	—	—	—	—	—	—	—	—
島根	20	17	37	—	—	—	—	—	—	—	—	—	—	—	—
岡山	67	15	82	—	—	—	—	—	—	—	—	—	—	—	—
広島	43	13	56	—	—	—	—	—	—	—	—	—	—	—	—
山口	25	6	31	—	—	—	—	—	—	—	—	—	—	—	—
徳島	18	26	44	—	—	—	—	—	—	—	—	—	—	—	—
香川	17	11	28	—	—	—	—	—	—	—	—	—	—	—	—
愛媛	27	20	47	—	1	1	—	—	—	—	—	—	—	—	—
高知	18	29	47	—	—	—	—	—	—	—	—	—	—	—	—
福岡	71	32	103	—	—	—	—	—	—	—	—	—	—	—	—
佐賀	11	11	22	—	—	—	—	—	—	—	—	—	—	—	—
長崎	40	13	53	1	—	1	—	—	—	—	—	—	—	—	—
熊本	58	38	96	—	—	—	—	—	—	—	—	—	—	—	—
大分	33	4	37	—	—	—	—	—	—	—	—	—	—	—	—
宮崎	13	17	30	—	—	—	—	—	—	—	—	—	—	—	—
鹿児島	41	27	68	—	—	—	—	—	—	—	3	3	2	—	2
沖縄	10	29	39	1	1	2	—	—	—	—	—	—	—	—	—
合 計	1,912	1,095	3,007	2	2	4	—	2	2	—	6	6	4	—	4



## 閉時刻等に関する調

票 所 数														
11 日 間			10 日 間			9 日 間			8 日 間			7 日 間		
市区	町村	計	市区	町村	計	市区	町村	計	市区	町村	計	市区	町村	計
—	—	—	3	—	3	—	—	—	1	—	1	3	—	3
—	—	—	4	—	4	—	—	—	—	—	—	2	—	2
—	—	—	5	—	5	—	—	—	2	—	2	—	2	2
—	—	—	—	—	—	8	—	8	—	—	—	—	1	1
—	—	—	1	1	2	—	—	—	—	—	—	8	—	8
—	—	—	—	—	—	—	—	—	—	1	1	5	—	5
—	—	—	—	—	—	—	—	—	6	1	7	4	3	7
—	—	—	—	—	—	—	—	—	—	—	—	1	2	3
—	—	—	50	—	50	—	—	—	—	—	—	—	—	—
—	—	—	—	—	—	—	—	—	—	—	—	12	1	13
—	—	—	2	—	2	3	—	3	24	—	24	11	—	11
—	—	—	1	—	1	—	—	—	26	—	26	9	—	9
—	—	—	—	—	—	—	—	—	18	—	18	159	—	159
—	—	—	—	—	—	—	—	—	24	—	24	16	—	16
—	—	—	—	—	—	—	—	—	10	—	10	4	—	4
—	—	—	—	—	—	—	—	—	1	—	1	9	—	9
—	—	—	—	—	—	—	—	—	19	—	19	3	—	3
—	—	—	—	—	—	—	—	—	—	—	—	—	—	—
—	—	—	—	—	—	—	—	—	8	—	8	5	1	6
—	—	—	—	—	—	—	—	—	4	2	6	5	3	8
—	—	—	—	—	—	—	—	—	3	4	7	11	—	11
—	—	—	—	—	—	—	—	—	8	—	8	3	—	3
—	—	—	—	—	—	—	—	—	18	—	18	—	—	—
—	—	—	—	—	—	—	5	5	3	—	3	—	1	1
—	—	—	—	—	—	—	—	—	20	—	20	—	—	—
—	—	—	—	—	—	—	—	—	3	—	3	—	—	—
—	—	—	—	—	—	—	—	—	3	—	3	3	—	3
—	—	—	—	—	—	5	—	5	20	1	21	12	2	14
—	—	—	—	—	—	—	—	—	2	—	2	—	—	—
—	—	—	—	—	—	—	—	—	—	—	—	—	—	—
—	—	—	—	—	—	—	—	—	3	—	3	—	—	—
—	—	—	—	—	—	—	—	—	3	—	3	3	—	3
—	—	—	—	—	—	—	—	—	1	—	1	—	—	—
—	—	—	—	—	—	5	—	5	14	—	14	—	4	4
—	—	—	—	—	—	—	—	—	—	1	1	5	—	5
17	—	17	—	—	—	—	—	—	15	5	20	3	1	4
—	—	—	5	—	5	—	—	—	12	—	12	8	—	8
—	—	—	—	—	—	—	—	—	—	—	—	—	—	—
—	—	—	—	—	—	—	—	—	—	—	—	—	—	—
—	—	—	—	—	—	—	—	—	13	1	14	22	—	22
—	—	—	—	1	1	—	—	—	—	2	2	—	3	3
—	—	—	—	—	—	—	—	—	—	2	2	12	—	12
—	—	—	—	—	—	—	—	—	22	—	22	—	—	—
—	—	—	—	—	—	5	—	5	3	—	3	7	—	7
—	—	—	—	—	—	—	—	—	10	—	10	2	—	2
—	—	—	—	—	—	—	—	—	11	—	11	11	—	11
—	—	—	—	—	—	—	—	—	9	2	11	3	—	3
1	—	1	—	—	—	—	—	—	16	1	17	9	—	9
—	—	—	—	—	—	—	—	—	—	—	—	—	—	—
18	—	18	71	2	73	26	5	31	349	23	372	367	24	391

## 34 期 日 前 投 票 所 の 開

(1) 期日前投票所を設けた期間 (続)

都 道 府 県	期 日 前 投 票															
	6 日 間			5 日 間			4 日 間			3 日 間			2 日 間			
	市区	町村	計	市区	町村	計	市区	町村	計	市区	町村	計	市区	町村	計	
北海道	青森	3	3	6	3	1	4	—	3	3	7	1	8	—	—	—
	手宮	—	—	—	—	—	—	—	—	—	—	—	—	—	—	—
	岩城	1	—	1	4	—	4	—	7	7	—	—	—	—	—	—
	秋田	1	—	1	—	—	—	—	2	2	1	—	1	1	1	2
	田	5	—	5	—	—	—	—	2	2	4	—	4	—	—	—
山形	形	—	—	—	—	—	—	1	—	1	—	—	—	—	—	—
	福島	4	—	4	2	2	4	7	1	8	—	—	—	—	12	12
	茨城	2	—	2	—	—	—	2	—	2	2	—	2	—	—	—
	栃木	1	—	1	—	—	—	23	—	23	—	—	—	—	—	—
	群馬	17	—	17	—	—	—	—	—	—	—	—	—	—	—	—
埼玉県	玉	12	—	12	—	—	—	1	1	2	—	—	—	—	—	—
	葉	19	—	19	—	—	—	—	—	—	1	—	1	—	—	—
	京	2	—	2	11	—	11	5	2	7	16	—	16	3	—	3
	神奈川	7	—	7	—	—	—	—	1	1	3	—	3	—	—	—
	新	11	—	11	3	—	3	—	—	—	—	—	—	—	—	—
富山	山	1	—	1	—	—	—	—	—	—	2	—	2	—	—	—
	石川	—	2	2	—	—	—	—	—	—	—	—	—	—	2	2
	福井	—	—	—	—	—	—	—	—	—	—	—	—	—	—	—
	山梨	—	—	—	—	—	—	—	2	2	2	—	2	—	—	—
	長野	2	—	2	2	—	2	33	1	34	8	—	8	—	—	—
岐阜	阜	25	—	25	10	—	10	4	—	4	15	1	16	—	5	5
	静岡	4	—	4	7	—	7	5	—	5	5	3	8	1	—	1
	愛知	1	1	2	—	—	—	—	2	2	—	—	—	—	—	—
	三重	8	—	8	—	—	—	—	—	—	8	—	8	—	—	—
	滋賀	—	—	—	—	—	—	—	—	—	—	—	—	—	—	—
京都	都	—	—	—	—	—	—	—	—	—	4	—	4	—	—	—
	大阪	—	—	—	—	—	—	1	—	1	—	—	—	—	—	—
	兵庫	10	—	10	—	—	—	—	5	5	2	—	2	—	1	1
	奈良	1	—	1	—	—	—	—	—	—	—	—	—	—	—	—
	和歌山	—	—	—	—	—	—	—	—	—	—	—	—	—	—	—
鳥取	取	—	—	—	—	—	—	—	—	—	—	—	—	—	—	—
	島根	—	—	—	—	—	—	—	2	2	—	—	—	—	—	—
	岡山	4	—	4	—	3	3	—	—	—	3	—	3	—	—	—
	広島	22	2	24	—	—	—	—	—	—	—	—	—	3	—	3
	山口	17	—	17	19	—	19	16	2	18	10	4	14	—	—	—
徳島	島	4	—	4	—	—	—	—	—	—	—	—	—	—	—	—
	香川	1	—	1	—	—	—	—	—	—	2	—	2	—	—	—
	愛媛	—	3	3	—	1	1	4	—	4	2	1	3	—	—	—
	高知	18	2	20	—	—	—	—	—	—	—	—	—	4	1	5
	福岡	3	—	3	—	1	1	—	—	—	—	—	—	—	—	—
佐賀	賀	—	—	—	—	—	—	—	—	—	—	—	—	—	—	—
	長崎	—	—	—	10	—	10	32	—	32	2	—	2	2	—	2
	熊本	—	—	—	—	—	—	—	1	1	2	—	2	—	—	—
	大分	5	—	5	—	—	—	—	—	—	3	—	3	—	—	—
	宮崎	4	—	4	6	—	6	1	—	1	—	—	—	—	—	—
鹿児島	鹿	—	2	2	—	—	—	—	1	1	—	—	—	—	—	—
	沖	4	—	4	—	—	—	—	—	—	1	—	1	—	—	—
合 計	219	15	234	77	8	85	135	35	170	105	10	115	14	22	36	

## 閉時刻等に関する調(続)

所			数		
1 日 間			合 計		
市区	町村	計	市区	町村	計
6	1	7	102	182	284
3	—	3	32	37	69
—	—	—	45	31	76
15	6	21	80	34	114
—	1	1	86	18	104
7	1	8	30	24	54
—	28	28	84	100	184
—	—	—	102	14	116
3	—	3	111	13	124
—	—	—	55	27	82
1	—	1	116	24	140
—	—	—	131	17	148
1	—	1	265	18	283
—	—	—	116	15	131
—	—	—	106	13	119
—	—	—	38	5	43
1	—	1	42	16	58
—	—	—	23	17	40
—	—	—	39	20	59
—	4	4	85	69	154
6	—	6	112	36	148
14	—	14	86	17	103
—	—	—	98	20	118
7	—	7	56	28	84
—	—	—	47	7	54
—	—	—	47	15	62
1	1	2	89	12	101
7	—	7	131	24	155
—	—	—	22	27	49
—	5	5	21	34	55
—	—	—	14	20	34
18	29	47	57	52	109
—	—	—	79	19	98
—	1	1	103	22	125
17	23	40	129	35	164
—	—	—	22	26	48
—	—	—	20	11	31
23	1	24	91	28	119
—	—	—	40	38	78
2	—	2	88	35	123
4	—	4	37	11	48
5	—	5	107	13	120
1	—	1	73	39	112
—	—	—	63	4	67
2	4	6	38	23	61
—	—	—	69	34	103
—	4	4	16	34	50
144	109	253	3,443	1,358	4,801

## 34 期 日 前 投 票 所 の 開

## (2) 期 日 前 投 票 所 の 開 始 時 刻

都 道 府 県	期 日 前 投 票 所								
	午前8時30分			8時31分～9時30分			9時31分～10時30分		
	市 区	町 村	計	市 区	町 村	計	市 区	町 村	計
北 海 道	78	174	252	16	6	22	7	1	8
青 森 県	28	37	65	1	—	1	1	—	1
岩 手 県	43	30	73	1	1	2	1	—	1
宮 城 県	58	28	86	11	—	11	6	6	12
秋 田 県	82	18	100	2	—	2	2	—	2
山 形 県	21	23	44	2	1	3	3	—	3
福 島 県	78	59	137	5	10	15	1	15	16
茨 城 県	90	14	104	12	—	12	—	—	—
栃 木 県	111	13	124	—	—	—	—	—	—
群 馬 県	39	27	66	15	—	15	1	—	1
埼 玉 県	73	24	97	19	—	19	16	—	16
千 葉 県	105	17	122	14	—	14	12	—	12
東 京 都	245	18	263	11	—	11	9	—	9
神 奈 川 県	77	14	91	39	1	40	—	—	—
新 潟 県	106	13	119	—	—	—	—	—	—
富 山 県	36	5	41	1	—	1	1	—	1
石 川 県	30	16	46	11	—	11	—	—	—
福 井 県	23	17	40	—	—	—	—	—	—
山 梨 県	39	20	59	—	—	—	—	—	—
長 野 県	81	65	146	—	—	—	4	1	5
岐 阜 県	91	36	127	19	—	19	—	—	—
静 岡 県	62	17	79	9	—	9	12	—	12
愛 知 県	97	18	115	—	2	2	1	—	1
三 重 県	54	28	82	1	—	1	1	—	1
滋 賀 県	47	7	54	—	—	—	—	—	—
京 都 府	47	15	62	—	—	—	—	—	—
大 阪 府	85	11	96	2	1	3	2	—	2
兵 庫 県	99	24	123	24	—	24	7	—	7
奈 良 県	22	27	49	—	—	—	—	—	—
和 歌 山 県	19	31	50	2	1	3	—	—	—
鳥 取 県	13	20	33	—	—	—	1	—	1
島 根 県	38	23	61	8	10	18	1	—	1
岡 山 県	76	19	95	3	—	3	—	—	—
広 島 県	102	21	123	1	1	2	—	—	—
山 口 県	111	27	138	4	4	8	9	1	10
徳 島 県	18	26	44	4	—	4	—	—	—
香 川 県	19	11	30	—	—	—	1	—	1
愛 媛 県	74	27	101	11	—	11	6	1	7
高 知 県	40	36	76	—	2	2	—	—	—
福 岡 県	79	35	114	—	—	—	—	—	—
佐 賀 県	33	11	44	—	—	—	—	—	—
長 崎 県	60	13	73	44	—	44	1	—	1
熊 本 県	71	39	110	1	—	1	1	—	1
大 分 県	60	4	64	—	—	—	3	—	3
宮 崎 県	26	20	46	12	1	13	—	—	—
鹿 児 島 県	69	34	103	—	—	—	—	—	—
沖 縄 県	13	31	44	1	—	1	2	—	2
合 計	2,968	1,243	4,211	306	41	347	112	25	137

## 閉時刻等に関する調 (続)

所の開始時刻								
10時31分～11時30分			11時31分～			合計		
市区	町村	計	市区	町村	計	市区	町村	計
—	—	—	1	1	2	102	182	284
2	—	2	—	—	—	32	37	69
—	—	—	—	—	—	45	31	76
—	—	—	5	—	5	80	34	114
—	—	—	—	—	—	86	18	104
—	—	—	4	—	4	30	24	54
—	11	11	—	5	5	84	100	184
—	—	—	—	—	—	102	14	116
—	—	—	—	—	—	111	13	124
—	—	—	—	—	—	55	27	82
4	—	4	4	—	4	116	24	140
—	—	—	—	—	—	131	17	148
—	—	—	—	—	—	265	18	283
—	—	—	—	—	—	116	15	131
—	—	—	—	—	—	106	13	119
—	—	—	—	—	—	38	5	43
1	—	1	—	—	—	42	16	58
—	—	—	—	—	—	23	17	40
—	—	—	—	—	—	39	20	59
—	—	—	—	3	3	85	69	154
—	—	—	2	—	2	112	36	148
—	—	—	3	—	3	86	17	103
—	—	—	—	—	—	98	20	118
—	—	—	—	—	—	56	28	84
—	—	—	—	—	—	47	7	54
—	—	—	—	—	—	47	15	62
—	—	—	—	—	—	89	12	101
—	—	—	1	—	1	131	24	155
—	—	—	—	—	—	22	27	49
—	—	—	—	2	2	21	34	55
—	—	—	—	—	—	14	20	34
—	—	—	10	19	29	57	52	109
—	—	—	—	—	—	79	19	98
—	—	—	—	—	—	103	22	125
—	—	—	5	3	8	129	35	164
—	—	—	—	—	—	22	26	48
—	—	—	—	—	—	20	11	31
—	—	—	—	—	—	91	28	119
—	—	—	—	—	—	40	38	78
8	—	8	1	—	1	88	35	123
4	—	4	—	—	—	37	11	48
—	—	—	2	—	2	107	13	120
—	—	—	—	—	—	73	39	112
—	—	—	—	—	—	63	4	67
—	—	—	—	2	2	38	23	61
—	—	—	—	—	—	69	34	103
—	—	—	—	3	3	16	34	50
19	11	30	38	38	76	3,443	1,358	4,801

## 34 期 日 前 投 票 所 の 開

## (3) 期 日 前 投 票 所 の 閉 鎖 時 刻

都 道 府 県	期 日 前 投 票 所								
	午後8時00分			7時00分～7時59分			6時00分～6時59分		
	市 区	町 村	計	市 区	町 村	計	市 区	町 村	計
北 海 道	73	158	231	6	2	8	—	6	6
青 森 県	19	37	56	1	—	1	5	—	5
岩 手 県	41	23	64	1	1	2	—	5	5
宮 城 県	52	32	84	8	—	8	—	—	—
秋 田 県	48	17	65	10	—	10	14	—	14
山 形 県	18	23	41	5	—	5	—	—	—
福 島 県	50	53	103	17	15	32	9	9	18
茨 城 県	91	14	105	8	—	8	2	—	2
栃 木 県	50	13	63	—	—	—	—	—	—
群 馬 県	55	24	79	—	2	2	—	—	—
埼 玉 県	88	24	112	17	—	17	4	—	4
千 葉 県	108	17	125	4	—	4	8	—	8
東 京 都	260	15	275	2	—	2	1	1	2
神 奈 川 県	103	14	117	—	—	—	2	—	2
新 潟 県	82	13	95	7	—	7	9	—	9
富 山 県	29	5	34	—	—	—	7	—	7
石 川 県	17	12	29	4	4	8	9	—	9
福 井 県	23	17	40	—	—	—	—	—	—
山 梨 県	32	20	52	—	—	—	6	—	6
長 野 県	38	66	104	10	2	12	2	—	2
岐 阜 県	64	26	90	—	4	4	9	—	9
静 岡 県	61	13	74	—	—	—	6	—	6
愛 知 県	97	17	114	—	—	—	1	—	1
三 重 県	45	21	66	1	—	1	—	4	4
滋 賀 県	36	7	43	—	—	—	10	—	10
京 都 府	44	15	59	3	—	3	—	—	—
大 阪 府	85	11	96	2	—	2	—	—	—
兵 庫 県	95	22	117	1	—	1	8	—	8
奈 良 県	20	27	47	—	—	—	—	—	—
和 歌 山 県	18	25	43	1	—	1	2	4	6
鳥 取 県	14	20	34	—	—	—	—	—	—
島 根 県	36	15	51	—	4	4	4	12	16
岡 山 県	73	19	92	—	—	—	—	—	—
広 島 県	82	19	101	—	2	2	3	—	3
山 口 県	50	6	56	9	—	9	—	10	10
徳 島 県	18	23	41	—	3	3	4	—	4
香 川 県	20	11	31	—	—	—	—	—	—
愛 媛 県	54	25	79	6	—	6	2	1	3
高 知 県	12	26	38	—	2	2	2	8	10
福 岡 県	69	35	104	7	—	7	—	—	—
佐 賀 県	33	11	44	—	—	—	—	—	—
長 崎 県	57	12	69	20	—	20	—	—	—
熊 本 県	59	39	98	10	—	10	—	—	—
大 分 県	51	4	55	7	—	7	—	—	—
宮 崎 県	27	19	46	1	—	1	2	—	2
鹿 児 島 県	50	28	78	10	3	13	8	1	9
沖 縄 県	15	30	45	—	—	—	—	—	—
合 計	2,562	1,123	3,685	178	44	222	139	61	200

## 閉時刻等に関する調 (続)

所 の 閉 鎖 時 刻								
5時00分～5時59分			～4時59分			合 計		
市 区	町 村	計	市 区	町 村	計	市 区	町 村	計
22	14	36	1	2	3	102	182	284
4	—	4	3	—	3	32	37	69
3	2	5	—	—	—	45	31	76
5	—	5	15	2	17	80	34	114
14	1	15	—	—	—	86	18	104
1	—	1	6	1	7	30	24	54
8	4	12	—	19	19	84	100	184
1	—	1	—	—	—	102	14	116
61	—	61	—	—	—	111	13	124
—	1	1	—	—	—	55	27	82
7	—	7	—	—	—	116	24	140
11	—	11	—	—	—	131	17	148
2	2	4	—	—	—	265	18	283
11	—	11	—	1	1	116	15	131
8	—	8	—	—	—	106	13	119
2	—	2	—	—	—	38	5	43
11	—	11	1	—	1	42	16	58
—	—	—	—	—	—	23	17	40
1	—	1	—	—	—	39	20	59
35	—	35	—	1	1	85	69	154
30	6	36	9	—	9	112	36	148
5	4	9	14	—	14	86	17	103
—	1	1	—	2	2	98	20	118
8	3	11	2	—	2	56	28	84
1	—	1	—	—	—	47	7	54
—	—	—	—	—	—	47	15	62
2	—	2	—	1	1	89	12	101
27	2	29	—	—	—	131	24	155
2	—	2	—	—	—	22	27	49
—	3	3	—	2	2	21	34	55
—	—	—	—	—	—	14	20	34
2	2	4	15	19	34	57	52	109
6	—	6	—	—	—	79	19	98
18	—	18	—	1	1	103	22	125
53	11	64	17	8	25	129	35	164
—	—	—	—	—	—	22	26	48
—	—	—	—	—	—	20	11	31
5	1	6	24	1	25	91	28	119
26	2	28	—	—	—	40	38	78
10	—	10	2	—	2	88	35	123
—	—	—	4	—	4	37	11	48
23	—	23	7	1	8	107	13	120
3	—	3	1	—	1	73	39	112
5	—	5	—	—	—	63	4	67
7	2	9	1	2	3	38	23	61
1	2	3	—	—	—	69	34	103
1	1	2	—	3	3	16	34	50
442	64	506	122	66	188	3,443	1,358	4,801

## 35 指 定 投 票 区

都 道 府 県	市 区 町 村 数			開 票 区 数		
	市 区	町 村	計	市 区	町 村	計
北海道	44	144	188	44	144	188
青森	10	30	40	10	30	40
岩手	13	20	33	13	20	33
宮城	17	22	39	17	22	39
秋田	13	12	25	13	12	25
山形	13	22	35	13	22	35
福島	13	46	59	13	46	59
茨城	32	12	44	32	12	44
栃木	14	12	26	14	12	26
群馬	12	23	35	12	23	35
埼玉	49	23	72	50	23	73
千葉	42	17	59	42	17	59
東京都	49	13	62	49	13	62
神奈川県	44	14	58	44	14	58
新潟	27	10	37	27	10	37
富山	10	5	15	10	5	15
石川	11	8	19	11	8	19
福井	9	8	17	9	8	17
山梨	13	14	27	13	14	27
長野	19	58	77	19	58	77
岐阜	21	21	42	21	21	42
静岡県	31	12	43	31	12	43
愛知	53	16	69	53	16	69
三重	14	15	29	14	15	29
滋賀	13	6	19	13	6	19
京都	25	11	36	25	11	36
大阪	62	10	72	62	10	72
兵庫県	37	12	49	40	12	52
奈良	12	27	39	12	27	39
和歌山	9	21	30	9	21	30
鳥取	4	15	19	4	15	19
島根	8	11	19	8	11	19
岡山	18	12	30	18	12	30
広島	21	9	30	21	9	30
山口	13	6	19	13	6	19
徳島	8	16	24	8	16	24
香川	8	9	17	8	9	17
愛媛	11	9	20	11	9	20
高知	11	23	34	11	23	34
福岡	40	32	72	40	32	72
佐賀	10	10	20	10	10	20
長崎	13	8	21	13	8	21
熊本	18	31	49	18	31	49
大分	14	4	18	14	4	18
宮崎	9	17	26	9	17	26
鹿児島	19	24	43	21	24	45
沖縄	11	30	41	11	30	41
合 計	967	930	1,897	973	930	1,903

(注) 市区町村数において、指定都市については行政区数とした。



## 等に関する調

指 定 投 票 区 数			指 定 関 係 投 票 区 数			指 定 在 外 選 挙 投 票 区 数		
市 区	町 村	計	市 区	町 村	計	市 区	町 村	計
28	26	54	993	281	1,274	44	144	188
8	2	10	510	34	544	10	30	40
7	6	13	522	111	633	13	20	33
12	6	18	542	56	598	17	17	34
7	—	7	482	—	482	13	11	24
3	1	4	104	15	119	13	22	35
17	5	22	687	63	750	13	46	59
19	2	21	854	47	901	35	12	47
12	1	13	505	14	519	18	12	30
11	7	18	607	108	715	16	23	39
45	4	49	1,246	37	1,283	53	17	70
38	3	41	1,309	21	1,330	45	18	63
45	5	50	1,276	23	1,299	51	6	57
44	5	49	1,491	31	1,522	46	14	60
24	—	24	1,156	—	1,156	27	10	37
12	1	13	235	13	248	10	4	14
11	8	19	362	81	443	11	8	19
—	—	—	—	—	—	11	9	20
6	—	6	86	—	86	11	7	18
13	6	19	673	34	707	20	55	75
7	16	23	222	18	240	22	21	43
23	17	40	755	42	797	35	12	47
84	51	135	1,175	12	1,187	81	7	88
12	—	12	533	—	533	16	15	31
5	—	5	380	—	380	13	6	19
22	3	25	669	33	702	25	11	36
54	3	57	1,409	23	1,432	61	9	70
34	2	36	1,480	53	1,533	39	12	51
6	2	8	197	—	197	13	27	40
10	4	14	331	78	409	9	20	29
3	1	4	144	11	155	4	14	18
3	—	3	215	—	215	9	10	19
14	4	18	535	20	555	22	10	32
19	2	21	1,046	33	1,079	27	8	35
12	12	24	707	51	758	15	6	21
8	1	9	270	15	285	9	16	25
7	1	8	260	17	277	10	9	19
7	—	7	400	—	400	12	10	22
11	7	18	492	156	648	12	24	36
24	7	31	716	39	755	40	32	72
5	3	8	150	7	157	10	10	20
12	3	15	752	79	831	14	8	22
14	48	62	434	163	597	20	23	43
13	1	14	496	1	497	16	4	20
7	4	11	475	49	524	9	17	26
21	6	27	865	136	1,001	21	13	34
30	31	61	165	4	169	10	11	21
829	317	1,146	28,913	2,009	30,922	1,051	850	1,901

## 36 投票所に使用し

## (1) 期日前投票所

都道府県	市区町村数			期 日 前																	
				市区役所・町村役場			支所・出張所			学校・幼稚園											
	市区	町村	計	市区	町村	計	市区	町村	計	市区	町村	計									
北海道	44	144	188	33	(4)	122	(-)	155	(4)	39	(-)	26	(-)	65	(-)	-	(-)	-	(-)	-	(-)
青森	10	30	40	11	(-)	23	(-)	34	(-)	12	(-)	6	(-)	18	(-)	-	(-)	-	(-)	-	(-)
岩手	13	20	33	10	(-)	19	(-)	29	(-)	26	(1)	5	(-)	31	(1)	-	(-)	-	(-)	-	(-)
宮城	17	22	39	16	(2)	21	(-)	37	(2)	32	(-)	1	(-)	33	(-)	-	(-)	1	(-)	1	(-)
秋田	13	12	25	21	(-)	7	(-)	28	(-)	47	(-)	5	(-)	52	(-)	-	(-)	-	(-)	-	(-)
山形	13	22	35	11	(-)	18	(-)	29	(-)	6	(-)	1	(-)	7	(-)	-	(-)	-	(-)	-	(-)
福島	13	46	59	9	(-)	38	(-)	47	(-)	59	(1)	15	(-)	74	(1)	1	(-)	-	(-)	1	(-)
茨城	32	12	44	41	(-)	10	(-)	51	(-)	35	(1)	1	(-)	36	(1)	-	(-)	-	(-)	-	(-)
栃木	14	12	26	15	(-)	10	(-)	25	(-)	57	(-)	-	(-)	57	(-)	-	(-)	-	(-)	-	(-)
群馬	12	23	35	12	(-)	22	(-)	34	(-)	42	(-)	4	(-)	46	(-)	-	(-)	-	(-)	-	(-)
埼玉	49	23	72	48	(-)	22	(-)	70	(-)	31	(4)	1	(-)	32	(4)	-	(-)	-	(-)	-	(-)
千葉	42	17	59	41	(-)	17	(-)	58	(-)	36	(2)	-	(-)	36	(2)	-	(-)	-	(-)	-	(-)
東京	49	13	62	48	(5)	11	(-)	59	(5)	122	(30)	4	(-)	126	(30)	-	(-)	-	(-)	-	(-)
神奈川	44	14	58	42	(2)	11	(1)	53	(3)	26	(-)	1	(-)	27	(-)	-	(-)	-	(-)	-	(-)
新潟	27	10	37	26	(-)	10	(-)	36	(-)	62	(-)	3	(-)	65	(-)	-	(-)	-	(-)	-	(-)
富山	10	5	15	19	(-)	3	(-)	22	(-)	8	(-)	-	(-)	8	(-)	-	(-)	-	(-)	-	(-)
石川	11	8	19	10	(-)	12	(-)	22	(-)	24	(-)	1	(-)	25	(-)	-	(-)	-	(-)	-	(-)
福井	9	8	17	8	(-)	7	(-)	15	(-)	8	(-)	8	(-)	16	(-)	-	(-)	-	(-)	-	(-)
山梨	13	14	27	12	(-)	8	(2)	20	(2)	24	(-)	5	(-)	29	(-)	-	(-)	-	(-)	-	(-)
長野	19	58	77	17	(-)	44	(-)	61	(-)	55	(1)	4	(-)	59	(1)	-	(-)	-	(-)	-	(-)
岐阜	21	21	42	23	(-)	18	(-)	41	(-)	55	(-)	9	(-)	64	(-)	2	(-)	-	(-)	2	(-)
静岡	31	12	43	33	(-)	9	(-)	42	(-)	27	(-)	1	(-)	28	(-)	-	(-)	-	(-)	-	(-)
愛知	53	16	69	51	(2)	14	(-)	65	(2)	30	(1)	2	(-)	32	(1)	-	(-)	-	(-)	-	(-)
三重	14	15	29	17	(-)	14	(-)	31	(-)	18	(-)	5	(-)	23	(-)	-	(-)	-	(-)	-	(-)
滋賀	13	6	19	18	(-)	7	(-)	25	(-)	28	(-)	-	(-)	28	(-)	-	(-)	-	(-)	-	(-)
京都	25	11	36	30	(1)	10	(-)	40	(1)	15	(-)	4	(-)	19	(-)	-	(-)	-	(-)	-	(-)
大阪	62	10	72	61	(1)	9	(-)	70	(1)	11	(-)	-	(-)	11	(-)	-	(-)	-	(-)	-	(-)
兵庫	37	12	49	39	(1)	14	(-)	53	(1)	60	(2)	7	(1)	67	(3)	-	(-)	-	(-)	-	(-)
奈良	12	27	39	13	(1)	23	(3)	36	(4)	7	(-)	-	(-)	7	(-)	-	(-)	-	(-)	-	(-)
和歌山	9	21	30	7	(-)	18	(-)	25	(-)	6	(-)	7	(-)	13	(-)	-	(-)	-	(-)	-	(-)
鳥取	4	15	19	3	(-)	13	(-)	16	(-)	8	(-)	5	(-)	13	(-)	-	(-)	-	(-)	-	(-)
島根	8	11	19	12	(-)	12	(-)	24	(-)	18	(-)	6	(-)	24	(-)	-	(-)	-	(-)	-	(-)
岡山	18	12	30	15	(-)	11	(-)	26	(-)	55	(-)	5	(-)	60	(-)	-	(-)	-	(-)	-	(-)
広島	21	9	30	19	(-)	9	(-)	28	(-)	78	(1)	12	(-)	90	(1)	-	(-)	-	(-)	-	(-)
山口	13	6	19	12	(-)	5	(-)	17	(-)	76	(-)	13	(-)	89	(-)	-	(-)	-	(-)	-	(-)
徳島	8	16	24	5	(-)	19	(-)	24	(-)	7	(-)	6	(-)	13	(-)	-	(-)	-	(-)	-	(-)
香川	8	9	17	6	(-)	5	(-)	11	(-)	8	(-)	2	(-)	10	(-)	-	(-)	-	(-)	-	(-)
愛媛	11	9	20	9	(-)	6	(-)	15	(-)	42	(-)	14	(-)	56	(-)	1	(-)	-	(-)	1	(-)
高知	11	23	34	11	(-)	16	(-)	27	(-)	10	(-)	10	(-)	20	(-)	-	(-)	-	(-)	-	(-)
福岡	40	32	72	47	(1)	25	(1)	72	(2)	35	(-)	2	(-)	37	(-)	-	(-)	-	(-)	-	(-)
佐賀	10	10	20	9	(-)	7	(1)	16	(1)	16	(-)	1	(-)	17	(-)	-	(-)	-	(-)	-	(-)
長崎	13	8	21	11	(-)	7	(-)	18	(-)	65	(-)	5	(-)	70	(-)	-	(-)	-	(-)	-	(-)
熊本	18	31	49	17	(-)	31	(-)	48	(-)	46	(-)	5	(-)	51	(-)	-	(-)	-	(-)	-	(-)
大分	14	4	18	14	(-)	4	(-)	18	(-)	40	(-)	-	(-)	40	(-)	-	(-)	-	(-)	-	(-)
宮崎	9	17	26	7	(-)	16	(-)	23	(-)	16	(-)	2	(-)	18	(-)	-	(-)	-	(-)	-	(-)
鹿児島	19	24	43	17	(-)	19	(-)	36	(-)	44	(-)	7	(-)	51	(-)	-	(-)	-	(-)	-	(-)
沖縄	11	30	41	9	(-)	23	(-)	32	(-)	3	(-)	-	(-)	3	(-)	-	(-)	-	(-)	-	(-)
合 計	967	930	1,897	965	(20)	799	(8)	1,764	(28)	1,575	(44)	221	(1)	1,796	(45)	4	(-)	1	(-)	5	(-)

(注1) 市区町村数において、指定都市については行政区数とした。

(注2) 期日前投票所数の欄の( )内は、期日前投票所を設置した施設が、駅前や駅と一体となつたいわゆる駅ビル内にある施設、駅に隣接した施設など、駅周辺にある場合であり、内書である。

## た 施 設 に 関 する 調

投			票			所			数				
公 会 堂			公 民 館			体 育 館 ( 学 校 以 外 の も の )			集 会 施 設				
市 区	町 村	計	市 区	町 村	計	市 区	町 村	計	市 区	町 村	計		
10	(2)	- (-)	10	(2)	2 (-)	11 (-)	13 (-)	- (-)	- (-)	- (-)	7 (-)	13 (-)	20 (-)
-	(-)	- (-)	- (-)	- (-)	3 (-)	3 (-)	6 (-)	- (-)	- (-)	- (-)	4 (-)	2 (-)	6 (-)
-	(-)	- (-)	- (-)	- (-)	- (-)	- (-)	- (-)	- (-)	- (-)	- (-)	2 (-)	2 (-)	4 (-)
-	(-)	- (-)	- (-)	- (-)	6 (-)	1 (-)	7 (-)	1 (-)	- (-)	1 (-)	12 (-)	3 (-)	15 (-)
-	(-)	- (-)	- (-)	- (-)	2 (-)	2 (-)	4 (-)	- (-)	- (-)	- (-)	1 (-)	1 (-)	2 (-)
1	(-)	- (-)	1 (-)	- (-)	1 (-)	2 (-)	3 (-)	- (-)	- (-)	- (-)	7 (-)	- (-)	7 (-)
-	(-)	3 (-)	3 (-)	- (-)	8 (-)	3 (-)	11 (-)	- (-)	1 (-)	1 (-)	1 (-)	29 (-)	30 (-)
1	(-)	- (-)	1 (-)	- (-)	3 (-)	1 (-)	4 (-)	2 (-)	- (-)	2 (-)	3 (-)	- (-)	3 (-)
1	(-)	- (-)	1 (-)	- (-)	33 (-)	1 (-)	34 (-)	- (-)	- (-)	- (-)	1 (-)	- (-)	1 (-)
-	(-)	- (-)	- (-)	- (-)	1 (-)	- (-)	1 (-)	- (-)	- (-)	- (-)	- (-)	1 (-)	1 (-)
3	(-)	- (-)	3 (-)	- (-)	7 (-)	1 (-)	8 (-)	- (-)	- (-)	- (-)	6 (1)	- (-)	6 (1)
4	(1)	- (-)	4 (1)	- (-)	19 (-)	- (-)	19 (-)	- (-)	- (-)	- (-)	7 (-)	- (-)	7 (-)
8	(-)	1 (-)	9 (-)	- (-)	7 (2)	1 (-)	8 (2)	6 (-)	- (-)	6 (-)	40 (13)	- (-)	40 (13)
1	(-)	- (-)	1 (-)	- (-)	16 (1)	1 (-)	17 (1)	2 (-)	- (-)	2 (-)	4 (-)	- (-)	4 (-)
-	(-)	- (-)	- (-)	- (-)	- (-)	- (-)	- (-)	- (-)	- (-)	- (-)	12 (-)	- (-)	12 (-)
1	(-)	- (-)	1 (-)	- (-)	- (-)	- (-)	- (-)	1 (-)	- (-)	- (-)	- (-)	- (-)	- (-)
1	(-)	2 (-)	3 (-)	- (-)	1 (-)	1 (-)	2 (-)	- (-)	- (-)	- (-)	1 (-)	- (-)	1 (-)
-	(-)	- (-)	- (-)	- (-)	2 (-)	1 (-)	3 (-)	1 (-)	- (-)	1 (-)	- (-)	- (-)	- (-)
1	(-)	1 (-)	2 (-)	- (-)	1 (-)	1 (-)	2 (-)	- (-)	- (-)	- (-)	- (-)	- (-)	- (-)
1	(-)	- (-)	1 (-)	- (-)	5 (-)	5 (-)	10 (-)	- (-)	1 (-)	1 (-)	3 (-)	4 (-)	7 (-)
-	(-)	- (-)	- (-)	- (-)	8 (-)	4 (-)	12 (-)	- (-)	- (-)	- (-)	20 (-)	2 (-)	22 (-)
1	(-)	- (-)	1 (-)	- (-)	- (-)	2 (-)	2 (-)	1 (-)	- (-)	1 (-)	5 (-)	- (-)	5 (-)
-	(-)	1 (-)	1 (-)	- (-)	10 (-)	2 (-)	12 (-)	3 (-)	- (-)	3 (-)	- (-)	- (-)	- (-)
1	(-)	- (-)	1 (-)	- (-)	5 (-)	1 (-)	6 (-)	- (-)	1 (-)	1 (-)	3 (-)	- (-)	3 (-)
-	(-)	- (-)	- (-)	- (-)	- (-)	- (-)	- (-)	- (-)	- (-)	- (-)	- (-)	- (-)	- (-)
-	(-)	- (-)	- (-)	- (-)	- (-)	- (-)	- (-)	- (-)	- (-)	- (-)	1 (1)	1 (-)	2 (1)
2	(-)	- (-)	2 (-)	- (-)	1 (-)	1 (-)	2 (-)	1 (-)	- (-)	1 (-)	2 (-)	2 (-)	4 (-)
-	(-)	- (-)	- (-)	- (-)	9 (-)	1 (-)	10 (-)	- (-)	- (-)	- (-)	2 (-)	- (-)	2 (-)
-	(-)	1 (-)	1 (-)	- (-)	1 (1)	- (-)	1 (1)	- (-)	- (-)	- (-)	- (-)	- (-)	- (-)
1	(-)	- (-)	1 (-)	- (-)	2 (-)	1 (-)	3 (-)	- (-)	- (-)	- (-)	- (-)	2 (-)	2 (-)
-	(-)	- (-)	- (-)	- (-)	- (-)	- (-)	- (-)	- (-)	- (-)	- (-)	- (-)	1 (-)	1 (-)
1	(-)	- (-)	1 (-)	- (-)	2 (-)	1 (-)	3 (-)	1 (-)	- (-)	1 (-)	18 (-)	28 (-)	46 (-)
-	(-)	- (-)	- (-)	- (-)	3 (-)	2 (-)	5 (-)	- (-)	- (-)	- (-)	- (-)	1 (-)	1 (-)
1	(-)	- (-)	1 (-)	- (-)	1 (-)	- (-)	1 (-)	- (-)	- (-)	- (-)	1 (-)	- (-)	1 (-)
3	(-)	- (-)	3 (-)	- (-)	18 (-)	7 (-)	25 (-)	- (-)	- (-)	- (-)	9 (-)	7 (-)	16 (-)
-	(-)	- (-)	- (-)	- (-)	- (-)	- (-)	- (-)	- (-)	- (-)	- (-)	4 (-)	- (-)	4 (-)
-	(-)	- (-)	- (-)	- (-)	1 (-)	1 (-)	2 (-)	- (-)	- (-)	- (-)	2 (-)	- (-)	2 (-)
1	(-)	- (-)	1 (-)	- (-)	13 (-)	4 (-)	17 (-)	1 (-)	- (-)	1 (-)	15 (-)	- (-)	15 (-)
-	(-)	1 (-)	1 (-)	- (-)	1 (-)	1 (-)	2 (-)	- (-)	- (-)	- (-)	- (-)	3 (-)	3 (-)
-	(-)	1 (-)	1 (-)	- (-)	2 (-)	3 (-)	5 (-)	- (-)	- (-)	- (-)	1 (-)	1 (-)	2 (-)
1	(-)	- (-)	1 (-)	- (-)	5 (-)	1 (-)	6 (-)	- (-)	- (-)	- (-)	- (-)	1 (-)	1 (-)
1	(-)	1 (-)	2 (-)	- (-)	19 (-)	- (-)	19 (-)	- (-)	- (-)	- (-)	5 (-)	- (-)	5 (-)
1	(-)	- (-)	1 (-)	- (-)	3 (-)	- (-)	3 (-)	- (-)	- (-)	- (-)	1 (-)	1 (-)	2 (-)
1	(-)	- (-)	1 (-)	- (-)	1 (-)	- (-)	1 (-)	1 (-)	- (-)	1 (-)	1 (-)	- (-)	1 (-)
1	(-)	- (-)	1 (-)	- (-)	7 (-)	1 (-)	8 (-)	1 (-)	- (-)	1 (-)	4 (-)	4 (-)	8 (-)
1	(-)	1 (-)	2 (-)	- (-)	3 (-)	2 (-)	5 (-)	- (-)	1 (-)	1 (-)	- (-)	3 (-)	3 (-)
1	(-)	- (-)	1 (-)	- (-)	- (-)	3 (-)	3 (-)	- (-)	- (-)	- (-)	- (-)	2 (-)	2 (-)
51	(3)	13 (-)	64 (3)	232 (4)	73 (-)	305 (4)	22 (-)	4 (-)	26 (-)	205 (15)	114 (-)	319 (15)	

36 投票所に使用し

(1) 期日前投票所(続)

都道府県	期 日 前 投																				
	駅 構 内			左 記 以 外 の 公 共 施 設						そ の 他			う ち シ ョ ッ ピ ン グ セ ン タ ー 等								
	市 区	町 村	計	市 区	町 村	計	市 区	町 村	計	市 区	町 村	計									
北海道	-	-	-	9	(-)	9	(-)	18	(-)	2	(1)	1	(-)	3	(1)	1	(1)	-	(-)	1	(1)
青森	-	-	-	-	(-)	3	(-)	3	(-)	2	(1)	-	(-)	2	(1)	2	(1)	-	(-)	2	(1)
岩手	-	-	-	4	(1)	5	(-)	9	(1)	3	(-)	-	(-)	3	(-)	2	(-)	-	(-)	2	(-)
宮城	-	-	-	13	(6)	7	(-)	20	(6)	-	(-)	-	(-)	-	(-)	-	(-)	-	(-)	-	(-)
秋田	1	-	1	11	(-)	3	(-)	14	(-)	3	(-)	-	(-)	3	(-)	3	(-)	-	(-)	3	(-)
山形	-	-	-	4	(1)	2	(-)	6	(1)	-	(-)	1	(-)	1	(-)	-	(-)	-	(-)	-	(-)
福島	-	-	-	5	(-)	11	(-)	16	(-)	1	(-)	-	(-)	1	(-)	1	(-)	-	(-)	1	(-)
茨城	-	-	-	11	(2)	2	(-)	13	(2)	6	(5)	-	(-)	6	(5)	1	(-)	-	(-)	1	(-)
栃木	-	-	-	2	(-)	2	(-)	4	(-)	2	(-)	-	(-)	2	(-)	-	(-)	-	(-)	-	(-)
群馬	-	-	-	-	(-)	-	(-)	-	(-)	-	(-)	-	(-)	-	(-)	-	(-)	-	(-)	-	(-)
埼玉	1	-	1	20	(7)	-	(-)	20	(7)	-	(-)	-	(-)	-	(-)	-	(-)	-	(-)	-	(-)
千葉	-	-	-	20	(3)	-	(-)	20	(3)	4	(-)	-	(-)	4	(-)	4	(-)	-	(-)	4	(-)
東京	-	1	1	33	(7)	-	(-)	33	(7)	1	(1)	-	(-)	1	(1)	1	(1)	-	(-)	1	(1)
神奈川	2	-	2	22	(-)	2	(-)	24	(-)	1	(1)	-	(-)	1	(1)	1	(1)	-	(-)	1	(1)
新潟	-	-	-	3	(-)	-	(-)	3	(-)	3	(-)	-	(-)	3	(-)	1	(-)	-	(-)	1	(-)
富山	-	-	-	7	(-)	2	(-)	9	(-)	2	(-)	-	(-)	2	(-)	2	(-)	-	(-)	2	(-)
石川	-	-	-	4	(-)	-	(-)	4	(-)	1	(-)	-	(-)	1	(-)	-	(-)	-	(-)	-	(-)
福井	-	-	-	4	(-)	1	(-)	5	(-)	-	(-)	-	(-)	-	(-)	-	(-)	-	(-)	-	(-)
山梨	-	-	-	1	(-)	5	(1)	6	(1)	-	(-)	-	(-)	-	(-)	-	(-)	-	(-)	-	(-)
長野	1	-	1	3	(-)	11	(-)	14	(-)	-	(-)	-	(-)	-	(-)	-	(-)	-	(-)	-	(-)
岐阜	-	-	-	4	(-)	3	(-)	7	(-)	-	(-)	-	(-)	-	(-)	-	(-)	-	(-)	-	(-)
静岡	-	-	-	15	(-)	5	(-)	20	(-)	4	(-)	-	(-)	4	(-)	-	(-)	-	(-)	-	(-)
愛知	-	-	-	4	(-)	1	(-)	5	(-)	-	(-)	-	(-)	-	(-)	-	(-)	-	(-)	-	(-)
三重	-	-	-	10	(-)	7	(-)	17	(-)	2	(-)	-	(-)	2	(-)	-	(-)	-	(-)	-	(-)
滋賀	-	-	-	1	(-)	-	(-)	1	(-)	-	(-)	-	(-)	-	(-)	-	(-)	-	(-)	-	(-)
京都	-	-	-	-	(-)	-	(-)	-	(-)	1	(-)	-	(-)	1	(-)	-	(-)	-	(-)	-	(-)
大阪	-	-	-	11	(4)	-	(-)	11	(4)	-	(-)	-	(-)	-	(-)	-	(-)	-	(-)	-	(-)
兵庫	1	-	1	12	(4)	2	(-)	14	(4)	8	(6)	-	(-)	8	(6)	8	(6)	-	(-)	8	(6)
奈良	-	-	-	1	(1)	3	(-)	4	(1)	-	(-)	-	(-)	-	(-)	-	(-)	-	(-)	-	(-)
和歌山	-	-	-	5	(-)	4	(-)	9	(-)	-	(-)	2	(-)	2	(-)	-	(-)	-	(-)	-	(-)
鳥取	-	-	-	2	(-)	1	(-)	3	(-)	1	(-)	-	(-)	1	(-)	1	(-)	-	(-)	1	(-)
島根	-	-	-	4	(-)	2	(-)	6	(-)	1	(-)	3	(-)	4	(-)	1	(-)	-	(-)	1	(-)
岡山	-	-	-	6	(-)	-	(-)	6	(-)	-	(-)	-	(-)	-	(-)	-	(-)	-	(-)	-	(-)
広島	-	-	-	3	(-)	-	(-)	3	(-)	-	(-)	1	(-)	1	(-)	-	(-)	-	(-)	-	(-)
山口	-	-	-	11	(-)	3	(-)	14	(-)	-	(-)	-	(-)	-	(-)	-	(-)	-	(-)	-	(-)
徳島	-	-	-	6	(-)	1	(-)	7	(-)	-	(-)	-	(-)	-	(-)	-	(-)	-	(-)	-	(-)
香川	-	-	-	2	(-)	3	(-)	5	(-)	1	(1)	-	(-)	1	(1)	-	(-)	-	(-)	-	(-)
愛媛	-	-	-	6	(-)	4	(-)	10	(-)	3	(1)	-	(-)	3	(1)	3	(1)	-	(-)	3	(1)
高知	-	-	-	18	(-)	6	(-)	24	(-)	-	(-)	1	(-)	1	(-)	-	(-)	-	(-)	-	(-)
福岡	-	-	-	3	(-)	3	(-)	6	(-)	-	(-)	-	(-)	-	(-)	-	(-)	-	(-)	-	(-)
佐賀	-	-	-	2	(-)	1	(-)	3	(-)	4	(-)	-	(-)	4	(-)	-	(-)	-	(-)	-	(-)
長崎	-	-	-	4	(-)	-	(-)	4	(-)	2	(-)	-	(-)	2	(-)	1	(-)	-	(-)	1	(-)
熊本	-	-	-	4	(-)	2	(-)	6	(-)	1	(1)	-	(-)	1	(1)	1	(1)	-	(-)	1	(1)
大分	-	-	-	5	(-)	-	(-)	5	(-)	-	(-)	-	(-)	-	(-)	-	(-)	-	(-)	-	(-)
宮崎	-	-	-	2	(-)	-	(-)	2	(-)	-	(-)	-	(-)	-	(-)	-	(-)	-	(-)	-	(-)
鹿児島	-	-	-	4	(-)	1	(-)	5	(-)	-	(-)	-	(-)	-	(-)	-	(-)	-	(-)	-	(-)
沖縄	-	-	-	-	(-)	5	(-)	5	(-)	3	(1)	1	(-)	4	(1)	2	(1)	-	(-)	2	(1)
合 計	6	1	7	321	(36)	122	(1)	443	(37)	62	(19)	10	(-)	72	(19)	36	(13)	-	(-)	36	(13)

(注1) 市区町村数において、指定都市については行政区数とした。

(注2) 期日前投票所数の欄の( )内は、期日前投票所を設置した施設が、駅前や駅と一体となつたいわゆる駅ビル内にある施設、駅に隣接した施設など、駅周辺にある場合であり、内書である。

## た 施 設 に 関 す る 調 ( 続 )

票 所 数						借 上 料 を 要 し た 数								
計						市 区	町 村	計						
う	ち	商	店	街	計									
市 区	町 村	計	市 区	町 村	計	市 区	町 村	計						
-	(-)	-	(-)	-	(-)	102	(7)	182	(-)	284	(7)	19	-	19
-	(-)	-	(-)	-	(-)	32	(1)	37	(-)	69	(1)	4	-	4
-	(-)	-	(-)	-	(-)	45	(2)	31	(-)	76	(2)	-	-	-
-	(-)	-	(-)	-	(-)	80	(8)	34	(-)	114	(8)	6	1	7
-	(-)	-	(-)	-	(-)	86	(-)	18	(-)	104	(-)	-	-	-
-	(-)	-	(-)	-	(-)	30	(1)	24	(-)	54	(1)	5	1	6
-	(-)	-	(-)	-	(-)	84	(1)	100	(-)	184	(1)	1	7	8
-	(-)	-	(-)	-	(-)	102	(8)	14	(-)	116	(8)	6	-	6
-	(-)	-	(-)	-	(-)	111	(-)	13	(-)	124	(-)	7	-	7
-	(-)	-	(-)	-	(-)	55	(-)	27	(-)	82	(-)	-	3	3
-	(-)	-	(-)	-	(-)	116	(12)	24	(-)	140	(12)	7	-	7
-	(-)	-	(-)	-	(-)	131	(6)	17	(-)	148	(6)	5	-	5
-	(-)	-	(-)	-	(-)	265	(58)	18	(-)	283	(58)	9	-	9
-	(-)	-	(-)	-	(-)	116	(4)	15	(1)	131	(5)	13	-	13
-	(-)	-	(-)	-	(-)	106	(-)	13	(-)	119	(-)	3	-	3
-	(-)	-	(-)	-	(-)	38	(-)	5	(-)	43	(-)	2	1	3
-	(-)	-	(-)	-	(-)	42	(-)	16	(-)	58	(-)	3	-	3
-	(-)	-	(-)	-	(-)	23	(-)	17	(-)	40	(-)	1	1	2
-	(-)	-	(-)	-	(-)	39	(-)	20	(3)	59	(3)	-	-	-
-	(-)	-	(-)	-	(-)	85	(1)	69	(-)	154	(1)	1	-	1
-	(-)	-	(-)	-	(-)	112	(-)	36	(-)	148	(-)	3	-	3
-	(-)	-	(-)	-	(-)	86	(-)	17	(-)	103	(-)	4	-	4
-	(-)	-	(-)	-	(-)	98	(3)	20	(-)	118	(3)	13	-	13
-	(-)	-	(-)	-	(-)	56	(-)	28	(-)	84	(-)	6	-	6
-	(-)	-	(-)	-	(-)	47	(-)	7	(-)	54	(-)	-	-	-
-	(-)	-	(-)	-	(-)	47	(2)	15	(-)	62	(2)	-	-	-
-	(-)	-	(-)	-	(-)	89	(5)	12	(-)	101	(5)	4	-	4
-	(-)	-	(-)	-	(-)	131	(13)	24	(1)	155	(14)	13	1	14
-	(-)	-	(-)	-	(-)	22	(3)	27	(3)	49	(6)	-	-	-
-	(-)	-	(-)	-	(-)	21	(-)	34	(-)	55	(-)	3	-	3
-	(-)	-	(-)	-	(-)	14	(-)	20	(-)	34	(-)	1	1	2
-	(-)	-	(-)	-	(-)	57	(-)	52	(-)	109	(-)	19	25	44
-	(-)	-	(-)	-	(-)	79	(-)	19	(-)	98	(-)	1	-	1
-	(-)	-	(-)	-	(-)	103	(1)	22	(-)	125	(1)	-	-	-
-	(-)	-	(-)	-	(-)	129	(-)	35	(-)	164	(-)	8	8	16
-	(-)	-	(-)	-	(-)	22	(-)	26	(-)	48	(-)	1	-	1
-	(-)	-	(-)	-	(-)	20	(1)	11	(-)	31	(1)	-	1	1
-	(-)	-	(-)	-	(-)	91	(1)	28	(-)	119	(1)	13	-	13
-	(-)	-	(-)	-	(-)	40	(-)	38	(-)	78	(-)	-	-	-
-	(-)	-	(-)	-	(-)	88	(1)	35	(1)	123	(2)	-	-	-
-	(-)	-	(-)	-	(-)	37	(-)	11	(1)	48	(1)	-	-	-
-	(-)	-	(-)	-	(-)	107	(-)	13	(-)	120	(-)	3	1	4
-	(-)	-	(-)	-	(-)	73	(1)	39	(-)	112	(1)	4	-	4
-	(-)	-	(-)	-	(-)	63	(-)	4	(-)	67	(-)	3	-	3
-	(-)	-	(-)	-	(-)	38	(-)	23	(-)	61	(-)	3	-	3
-	(-)	-	(-)	-	(-)	69	(-)	34	(-)	103	(-)	1	3	4
-	(-)	-	(-)	-	(-)	16	(1)	34	(-)	50	(1)	1	2	3
-	(-)	-	(-)	-	(-)	3,443	(141)	1,358	(10)	4,801	(151)	196	56	252

36 投票所に使用し

(2) 投票所

都道府県	市区町村数			投 票																	
				市区役所・町村役場			支所・出張所			学校・幼稚園											
	市区	町村	計	市区	町村	計	市区	町村	計	市区	町村	計									
北海道	44	144	188	24	(5)	32	(-)	56	(5)	20	(-)	25	(-)	45	(-)	634	(12)	67	(-)	701	(12)
青森	10	30	40	7	(-)	8	(-)	15	(-)	8	(-)	5	(-)	13	(-)	122	(-)	16	(-)	138	(-)
岩手	13	20	33	7	(-)	7	(-)	14	(-)	14	(1)	2	(-)	16	(1)	102	(-)	30	(-)	132	(-)
宮城	17	22	39	8	(2)	4	(-)	12	(2)	15	(-)	7	(-)	22	(-)	169	(-)	24	(-)	193	(-)
秋田	13	12	25	10	(-)	4	(-)	14	(-)	10	(-)	1	(-)	11	(-)	83	(-)	6	(-)	89	(-)
山形	13	22	35	4	(-)	5	(-)	9	(-)	6	(-)	4	(-)	10	(-)	100	(-)	25	(-)	125	(-)
福島	13	46	59	6	(-)	11	(-)	17	(-)	34	(-)	17	(-)	51	(-)	159	(-)	19	(-)	178	(-)
茨城	32	12	44	23	(-)	3	(-)	26	(-)	15	(1)	2	(-)	17	(1)	259	(-)	18	(-)	277	(-)
栃木	14	12	26	10	(-)	7	(-)	17	(-)	27	(-)	-	(-)	27	(-)	228	(-)	38	(-)	266	(-)
群馬	12	23	35	4	(-)	10	(-)	14	(-)	22	(-)	4	(-)	26	(-)	183	(-)	21	(-)	204	(-)
埼玉	49	23	72	31	(-)	8	(-)	39	(-)	18	(-)	1	(-)	19	(-)	637	(-)	48	(-)	685	(-)
千葉	42	17	59	17	(-)	6	(-)	23	(-)	25	(-)	-	(-)	25	(-)	722	(-)	27	(-)	749	(-)
東京	49	13	62	25	(2)	4	(-)	29	(2)	63	(8)	3	(-)	66	(8)	1,271	(53)	2	(-)	1,273	(53)
神奈川	44	14	58	24	(1)	6	(-)	30	(1)	13	(-)	2	(-)	15	(-)	841	(1)	16	(-)	857	(1)
新潟	27	10	37	14	(-)	4	(-)	18	(-)	22	(-)	2	(-)	24	(-)	334	(-)	16	(-)	350	(-)
富山	10	5	15	6	(-)	1	(-)	7	(-)	3	(-)	-	(-)	3	(-)	95	(-)	8	(-)	103	(-)
石川	11	8	19	4	(-)	2	(-)	6	(-)	5	(-)	1	(-)	6	(-)	110	(-)	23	(-)	133	(-)
福井	9	8	17	4	(-)	4	(-)	8	(-)	1	(-)	3	(-)	4	(-)	79	(-)	31	(-)	110	(-)
山梨	13	14	27	5	(-)	3	(-)	8	(-)	11	(-)	2	(-)	13	(-)	108	(-)	5	(-)	113	(-)
長野	19	58	77	10	(-)	13	(1)	23	(1)	35	(-)	6	(-)	41	(-)	100	(-)	17	(-)	117	(-)
岐阜	21	21	42	11	(-)	5	(-)	16	(-)	24	(-)	5	(-)	29	(-)	119	(-)	19	(-)	138	(-)
静岡	31	12	43	23	(-)	6	(-)	29	(-)	29	(-)	3	(-)	32	(-)	359	(-)	24	(-)	383	(-)
愛知	53	16	69	22	(-)	3	(-)	25	(-)	14	(-)	-	(-)	14	(-)	680	(-)	31	(-)	711	(-)
三重	14	15	29	5	(-)	2	(-)	7	(-)	19	(-)	2	(-)	21	(-)	191	(-)	24	(-)	215	(-)
滋賀	13	6	19	8	(-)	-	(-)	8	(-)	27	(-)	-	(-)	27	(-)	80	(-)	3	(-)	83	(-)
京都	25	11	36	10	(1)	3	(-)	13	(1)	11	(-)	1	(-)	12	(-)	312	(-)	9	(1)	321	(1)
大阪	62	10	72	17	(-)	2	(-)	19	(-)	9	(-)	1	(-)	10	(-)	938	(-)	16	(-)	954	(-)
兵庫	37	12	49	22	(-)	4	(-)	26	(-)	22	(-)	9	(-)	31	(-)	523	(-)	30	(-)	553	(-)
奈良	12	27	39	2	(-)	3	(-)	5	(-)	1	(-)	4	(1)	5	(1)	100	(-)	25	(-)	125	(-)
和歌山	9	21	30	3	(-)	7	(-)	10	(-)	9	(-)	8	(-)	17	(-)	100	(-)	21	(-)	121	(-)
鳥取	4	15	19	1	(-)	2	(-)	3	(-)	2	(-)	3	(-)	5	(-)	44	(-)	17	(-)	61	(-)
島根	8	11	19	3	(-)	3	(-)	6	(-)	6	(-)	3	(-)	9	(-)	52	(-)	10	(-)	62	(-)
岡山	18	12	30	5	(-)	-	(-)	5	(-)	15	(-)	1	(-)	16	(-)	222	(-)	8	(-)	230	(-)
広島	21	9	30	11	(-)	2	(-)	13	(-)	32	(1)	3	(-)	35	(1)	324	(-)	14	(-)	338	(-)
山口	13	6	19	10	(-)	-	(-)	10	(-)	57	(-)	8	(-)	65	(-)	161	(-)	-	(-)	161	(-)
徳島	8	16	24	2	(-)	7	(-)	9	(-)	2	(-)	6	(-)	8	(-)	116	(-)	35	(-)	151	(-)
香川	8	9	17	1	(-)	7	(-)	8	(-)	4	(-)	2	(-)	6	(-)	106	(-)	9	(-)	115	(-)
愛媛	11	9	20	3	(-)	4	(-)	7	(-)	14	(-)	6	(-)	20	(-)	146	(-)	27	(-)	173	(-)
高知	11	23	34	5	(-)	7	(-)	12	(-)	7	(-)	8	(-)	15	(-)	82	(-)	28	(-)	110	(-)
福岡	40	32	72	13	(-)	5	(-)	18	(-)	7	(-)	7	(-)	14	(-)	558	(-)	70	(-)	628	(-)
佐賀	10	10	20	5	(-)	8	(-)	13	(-)	7	(-)	-	(-)	7	(-)	76	(-)	18	(-)	94	(-)
長崎	13	8	21	8	(1)	1	(-)	9	(1)	24	(-)	1	(-)	25	(-)	114	(-)	7	(-)	121	(-)
熊本	18	31	49	9	(-)	11	(-)	20	(-)	17	(-)	5	(-)	22	(-)	167	(-)	50	(-)	217	(-)
大分	14	4	18	6	(-)	2	(-)	8	(-)	11	(-)	-	(-)	11	(-)	171	(-)	12	(-)	183	(-)
宮崎	9	17	26	5	(-)	4	(-)	9	(-)	13	(-)	3	(-)	16	(-)	73	(-)	13	(-)	86	(-)
鹿児島	19	24	43	4	(-)	5	(-)	9	(-)	5	(-)	6	(-)	11	(-)	232	(-)	54	(-)	286	(-)
沖縄	11	30	41	5	(-)	9	(-)	14	(-)	9	(-)	-	(-)	9	(-)	133	(-)	30	(-)	163	(-)
合 計	967	930	1,897	462	(12)	254	(1)	716	(13)	764	(11)	182	(1)	946	(12)	12,515	(66)	1,061	(1)	13,576	(67)

(注1) 市区町村数において、指定都市については行政区数とした。

(注2) 投票所数の欄の( )内は、投票所を設置した施設が、駅前や駅と一体となったいわゆる駅ビル内にある施設、駅に隣接した施設など、駅周辺にある場合であり、内書である。

## た施設に関する調(続)

所 数																							
公 会 堂			公 民 館			体 育 館 ( 学 校 以 外 の も の )			集 会 施 設														
市 区	町 村	計	市 区	町 村	計	市 区	町 村	計	市 区	町 村	計												
8	(2)	6	(-)	14	(2)	29	(1)	131	(-)	160	(1)	26	(-)	33	(-)	59	(-)	467	(1)	829	(-)	1,296	(1)
2	(-)	-	(-)	2	(-)	100	(-)	57	(-)	157	(-)	4	(-)	1	(-)	5	(-)	244	(-)	250	(-)	494	(-)
1	(-)	-	(-)	1	(-)	88	(-)	68	(-)	156	(-)	20	(-)	11	(-)	31	(-)	256	(-)	157	(-)	413	(-)
6	(-)	4	(-)	10	(-)	92	(-)	38	(-)	130	(-)	8	(-)	7	(-)	15	(-)	304	(-)	107	(-)	411	(-)
4	(-)	1	(-)	5	(-)	112	(-)	21	(-)	133	(-)	20	(-)	1	(-)	21	(-)	325	(-)	62	(-)	387	(-)
6	(-)	-	(-)	6	(-)	137	(-)	126	(-)	263	(-)	6	(-)	5	(-)	11	(-)	183	(-)	73	(-)	256	(-)
2	(-)	3	(-)	5	(-)	144	(-)	65	(-)	209	(-)	18	(-)	11	(-)	29	(-)	330	(-)	352	(-)	682	(-)
17	(-)	2	(-)	19	(-)	146	(-)	33	(-)	179	(-)	15	(-)	2	(-)	17	(-)	575	(1)	103	(3)	678	(4)
5	(-)	1	(-)	6	(-)	82	(-)	17	(-)	99	(-)	12	(-)	7	(-)	19	(-)	229	(-)	82	(-)	311	(-)
11	(-)	7	(-)	18	(-)	58	(-)	28	(-)	86	(-)	7	(-)	9	(-)	16	(-)	282	(-)	144	(-)	426	(-)
38	(-)	21	(-)	59	(-)	237	(-)	30	(-)	267	(-)	14	(-)	6	(-)	20	(-)	270	(-)	89	(-)	359	(-)
24	(-)	1	(-)	25	(-)	107	(1)	11	(-)	118	(1)	21	(-)	5	(-)	26	(-)	258	(-)	50	(-)	308	(-)
11	(3)	-	(-)	11	(3)	33	(3)	11	(-)	44	(3)	29	(1)	2	(-)	31	(1)	126	(14)	23	(-)	149	(14)
9	(-)	2	(-)	11	(-)	139	(1)	13	(1)	152	(2)	10	(-)	5	(-)	15	(-)	256	(1)	50	(-)	306	(1)
2	(-)	5	(-)	7	(-)	92	(-)	6	(-)	98	(-)	50	(-)	4	(-)	54	(-)	293	(-)	40	(-)	333	(-)
3	(-)	-	(-)	3	(-)	79	(-)	24	(-)	103	(-)	25	(-)	2	(-)	27	(-)	36	(-)	14	(-)	50	(-)
2	(-)	1	(-)	3	(-)	79	(-)	27	(-)	106	(-)	8	(-)	5	(-)	13	(-)	104	(-)	37	(-)	141	(-)
3	(-)	2	(-)	5	(-)	78	(-)	13	(-)	91	(-)	8	(-)	1	(-)	9	(-)	57	(-)	41	(-)	98	(-)
36	(-)	13	(-)	49	(-)	81	(-)	56	(-)	137	(-)	11	(-)	1	(-)	12	(-)	92	(-)	25	(-)	117	(-)
4	(-)	45	(-)	49	(-)	198	(-)	222	(4)	420	(4)	21	(-)	15	(-)	36	(-)	356	(-)	212	(13)	568	(13)
4	(-)	-	(-)	4	(-)	154	(-)	54	(-)	208	(-)	25	(-)	7	(-)	32	(-)	229	(-)	43	(-)	272	(-)
36	(-)	4	(-)	40	(-)	76	(-)	20	(-)	96	(-)	20	(-)	4	(-)	24	(-)	252	(-)	33	(-)	285	(-)
56	(-)	10	(-)	66	(-)	166	(-)	21	(-)	187	(-)	12	(-)	3	(-)	15	(-)	265	(-)	58	(-)	323	(-)
23	(1)	2	(-)	25	(1)	98	(-)	49	(3)	147	(3)	4	(-)	4	(-)	8	(-)	219	(-)	63	(-)	282	(-)
13	(-)	-	(-)	13	(-)	53	(-)	6	(-)	59	(-)	6	(-)	-	(-)	6	(-)	405	(-)	56	(-)	461	(-)
30	(-)	5	(-)	35	(-)	103	(-)	44	(-)	147	(-)	4	(-)	1	(-)	5	(-)	224	(1)	34	(1)	258	(2)
20	(-)	2	(-)	22	(-)	72	(-)	8	(-)	80	(-)	12	(-)	3	(-)	15	(-)	371	(-)	35	(-)	406	(-)
61	(-)	2	(-)	63	(-)	110	(-)	32	(-)	142	(-)	13	(-)	8	(-)	21	(-)	430	(-)	70	(-)	500	(-)
7	(-)	18	(-)	25	(-)	135	(1)	97	(5)	232	(6)	8	(1)	14	(-)	22	(1)	101	(-)	64	(-)	165	(-)
-	(-)	1	(-)	1	(-)	42	(-)	44	(-)	86	(-)	5	(-)	2	(-)	7	(-)	209	(-)	237	(-)	446	(-)
-	(-)	3	(-)	3	(-)	53	(-)	40	(-)	93	(-)	10	(-)	11	(-)	21	(-)	48	(-)	84	(-)	132	(-)
5	(-)	22	(-)	27	(-)	127	(-)	37	(-)	164	(-)	9	(-)	-	(-)	9	(-)	107	(1)	117	(-)	224	(1)
43	(-)	17	(2)	60	(2)	154	(-)	38	(-)	192	(-)	8	(-)	1	(-)	9	(-)	84	(-)	32	(-)	116	(-)
10	(-)	3	(-)	13	(-)	85	(-)	10	(-)	95	(-)	7	(-)	1	(-)	8	(-)	380	(-)	59	(-)	439	(-)
55	(-)	-	(-)	55	(-)	112	(-)	26	(-)	138	(-)	8	(-)	1	(-)	9	(-)	128	(-)	34	(-)	162	(-)
5	(-)	5	(-)	10	(-)	42	(-)	48	(-)	90	(-)	10	(-)	4	(-)	14	(-)	68	(-)	47	(-)	115	(-)
1	(-)	1	(-)	2	(-)	40	(-)	26	(-)	66	(-)	10	(-)	1	(-)	11	(-)	80	(-)	64	(-)	144	(-)
12	(-)	1	(-)	13	(-)	111	(-)	46	(-)	157	(-)	10	(-)	4	(-)	14	(-)	173	(-)	86	(-)	259	(-)
57	(-)	26	(-)	83	(-)	118	(-)	28	(-)	146	(-)	5	(-)	9	(-)	14	(-)	167	(-)	167	(-)	334	(-)
15	(-)	1	(-)	16	(-)	145	(1)	25	(-)	170	(1)	16	(-)	21	(-)	37	(-)	158	(-)	33	(-)	191	(-)
2	(-)	-	(-)	2	(-)	54	(-)	20	(1)	74	(1)	14	(-)	2	(-)	16	(-)	101	(-)	6	(-)	107	(-)
3	(-)	3	(-)	6	(-)	116	(-)	22	(-)	138	(-)	12	(-)	5	(-)	17	(-)	193	(-)	51	(-)	244	(-)
13	(-)	3	(-)	16	(-)	100	(-)	90	(-)	190	(-)	24	(-)	11	(-)	35	(-)	157	(-)	156	(-)	313	(-)
3	(-)	-	(-)	3	(-)	121	(-)	7	(-)	128	(-)	23	(-)	1	(-)	24	(-)	171	(-)	16	(-)	187	(-)
-	(-)	1	(-)	1	(-)	58	(1)	56	(-)	114	(1)	18	(-)	14	(-)	32	(-)	243	(-)	103	(-)	346	(-)
9	(-)	1	(-)	10	(-)	165	(-)	114	(-)	279	(-)	22	(-)	15	(-)	37	(-)	287	(-)	107	(-)	394	(-)
1	(-)	-	(-)	1	(-)	21	(-)	33	(-)	54	(-)	-	(-)	2	(-)	2	(-)	7	(-)	18	(-)	25	(-)
678	(6)	245	(2)	923	(8)	4,742	(9)	2,038	(14)	6,780	(23)	648	(2)	282	(-)	930	(2)	10,300	(19)	4,613	(17)	14,913	(36)

## 36 投票所に使用し

## (2) 投票所(続)

都道府県	投 票																				
	駅 構 内			左 記 以 外 の 公 共 施 設						そ の 他											
	市 区	町 村	計	市 区	町 村	計	市 区	町 村	計	う ち シ ョ ッ ピ ン グ セ ン タ ー 等											
									市 区	町 村	計										
北海道	-	-	-	168	(2)	157	(-)	325	(2)	35	(1)	55	(-)	90	(1)	-	(-)	-	(-)	-	(-)
青森	-	-	-	92	(-)	64	(-)	156	(-)	12	(-)	12	(-)	24	(-)	-	(-)	-	(-)	-	(-)
岩手	-	-	-	151	(1)	46	(-)	197	(1)	132	(-)	29	(-)	161	(-)	-	(-)	-	(-)	-	(-)
宮城	-	-	-	79	(-)	46	(-)	125	(-)	35	(-)	12	(-)	47	(-)	-	(-)	-	(-)	-	(-)
秋田	-	-	-	117	(-)	31	(-)	148	(-)	47	(-)	7	(-)	54	(-)	-	(-)	-	(-)	-	(-)
山形	-	-	-	82	(1)	37	(-)	119	(1)	8	(-)	18	(-)	26	(-)	-	(-)	1	(-)	1	(-)
福島	-	-	-	83	(-)	43	(-)	126	(-)	5	(-)	12	(-)	17	(-)	-	(-)	-	(-)	-	(-)
茨城	-	-	-	144	(1)	16	(-)	160	(1)	73	(1)	4	(-)	77	(1)	-	(-)	-	(-)	-	(-)
栃木	-	-	-	87	(1)	13	(-)	100	(1)	46	(-)	11	(-)	57	(-)	-	(-)	-	(-)	-	(-)
群馬	-	-	-	61	(-)	26	(-)	87	(-)	53	(-)	13	(-)	66	(-)	-	(-)	-	(-)	-	(-)
埼玉	-	-	-	189	(2)	32	(-)	221	(2)	88	(-)	11	(-)	99	(-)	-	(-)	-	(-)	-	(-)
千葉	-	-	-	131	(1)	17	(-)	148	(1)	106	(-)	10	(-)	116	(-)	-	(-)	-	(-)	-	(-)
東京	-	-	-	158	(11)	20	(-)	178	(11)	88	(4)	-	(-)	88	(4)	1	(1)	-	(-)	1	(1)
神奈川	-	-	-	162	(1)	31	(-)	193	(1)	81	(-)	1	(-)	82	(-)	-	(-)	-	(-)	-	(-)
新潟	-	-	-	251	(-)	15	(-)	266	(-)	334	(1)	12	(-)	346	(1)	1	(1)	-	(-)	1	(1)
富山	-	-	-	84	(-)	2	(-)	86	(-)	26	(-)	1	(-)	27	(-)	-	(-)	1	(-)	1	(-)
石川	-	-	-	62	(-)	18	(-)	80	(-)	28	(-)	-	(-)	28	(-)	-	(-)	-	(-)	-	(-)
福井	-	-	-	46	(-)	19	(-)	65	(-)	16	(-)	7	(-)	23	(-)	-	(-)	-	(-)	-	(-)
山梨	-	-	-	42	(-)	23	(-)	65	(-)	21	(-)	-	(-)	21	(-)	-	(-)	-	(-)	-	(-)
長野	-	-	-	81	(-)	44	(1)	125	(1)	115	(-)	4	(-)	119	(-)	-	(-)	-	(-)	-	(-)
岐阜	-	-	-	68	(-)	31	(-)	99	(-)	55	(-)	3	(-)	58	(-)	-	(-)	-	(-)	-	(-)
静岡	-	-	-	154	(-)	20	(-)	174	(-)	99	(-)	3	(-)	102	(-)	-	(-)	-	(-)	-	(-)
愛知	-	-	-	226	(1)	42	(-)	268	(1)	126	(-)	1	(-)	127	(-)	-	(-)	-	(-)	-	(-)
三重	-	-	-	92	(-)	47	(-)	139	(-)	32	(-)	2	(-)	34	(-)	-	(-)	-	(-)	-	(-)
滋賀	-	-	-	79	(1)	27	(-)	106	(1)	165	(-)	-	(-)	165	(-)	-	(-)	-	(-)	-	(-)
京都	1	-	1	76	(-)	26	(-)	102	(-)	101	(-)	6	(-)	107	(-)	-	(-)	-	(-)	-	(-)
大阪	-	-	-	122	(1)	13	(-)	135	(1)	142	(1)	1	(-)	143	(1)	1	(1)	-	(-)	1	(1)
兵庫	-	-	-	291	(2)	35	(-)	326	(2)	262	(2)	23	(-)	285	(2)	6	(2)	-	(-)	6	(2)
奈良	-	-	-	42	(-)	76	(1)	118	(1)	45	(1)	13	(1)	58	(2)	-	(-)	-	(-)	-	(-)
和歌山	-	-	-	52	(-)	48	(-)	100	(-)	44	(-)	13	(-)	57	(-)	-	(-)	-	(-)	-	(-)
鳥取	-	-	-	24	(-)	27	(-)	51	(-)	-	(-)	11	(-)	11	(-)	-	(-)	-	(-)	-	(-)
島根	-	1	1	93	(-)	17	(-)	110	(-)	46	(-)	13	(-)	59	(-)	-	(-)	-	(-)	-	(-)
岡山	1	-	1	78	(-)	9	(-)	87	(-)	72	(-)	2	(-)	74	(-)	-	(-)	1	(-)	1	(-)
広島	-	-	-	139	(1)	41	(-)	180	(1)	146	(-)	-	(-)	146	(-)	-	(-)	-	(-)	-	(-)
山口	-	-	-	138	(-)	17	(-)	155	(-)	100	(-)	10	(-)	110	(-)	-	(-)	-	(-)	-	(-)
徳島	-	-	-	54	(-)	32	(-)	86	(-)	23	(-)	2	(-)	25	(-)	1	(-)	-	(-)	1	(-)
香川	-	-	-	46	(-)	41	(-)	87	(-)	15	(-)	3	(-)	18	(-)	-	(-)	-	(-)	-	(-)
愛媛	-	-	-	62	(-)	13	(-)	75	(-)	14	(-)	-	(-)	14	(-)	-	(-)	-	(-)	-	(-)
高知	-	-	-	72	(-)	72	(-)	144	(-)	50	(-)	20	(-)	70	(-)	-	(-)	-	(-)	-	(-)
福岡	-	-	-	79	(1)	29	(2)	108	(3)	21	(-)	1	(-)	22	(-)	-	(-)	-	(-)	-	(-)
佐賀	-	-	-	13	(-)	12	(-)	25	(-)	7	(-)	5	(-)	12	(-)	-	(-)	-	(-)	-	(-)
長崎	-	1	1	57	(-)	20	(-)	77	(-)	278	(-)	6	(-)	284	(-)	1	(-)	-	(-)	1	(-)
熊本	-	-	-	131	(-)	58	(-)	189	(-)	25	(-)	10	(-)	35	(-)	-	(-)	-	(-)	-	(-)
大分	-	-	-	46	(-)	3	(-)	49	(-)	7	(-)	6	(-)	13	(-)	-	(-)	-	(-)	-	(-)
宮崎	-	-	-	34	(-)	24	(-)	58	(-)	98	(-)	1	(-)	99	(-)	-	(-)	-	(-)	-	(-)
鹿児島	-	-	-	122	(-)	15	(-)	137	(-)	81	(-)	2	(-)	83	(-)	1	(-)	-	(-)	1	(-)
沖縄	-	-	-	10	(-)	9	(-)	19	(-)	36	(-)	-	(-)	36	(-)	-	(-)	-	(-)	-	(-)
合 計	2	2	4	4,670	(28)	1,504	(4)	6,174	(32)	3,439	(11)	376	(1)	3,815	(12)	12	(5)	3	(-)	15	(5)

(注1) 市区町村数において、指定都市については行政区数とした。

(注2) 投票所数の欄の( )内は、投票所を設置した施設が、駅前や駅と一体となつたいわゆる駅ビル内にある施設、駅に隣接した施設など、駅周辺にある場合であり、内書である。



## た 施 設 に 関 す る 調 ( 続 )

所						数						借 上 料 を 要 し た 数		
う ち 商 店 街						計						投 票 所 数		
市 区	町 村	計	市 区	町 村	計	市 区	町 村	計	市 区	町 村	計	市 区	町 村	計
-	(-)	-	(-)	-	(-)	1,411	(24)	1,335	(-)	2,746	(24)	222	70	292
-	(-)	-	(-)	-	(-)	591	(-)	413	(-)	1,004	(-)	275	72	347
-	(-)	-	(-)	-	(-)	771	(2)	350	(-)	1,121	(2)	284	90	374
-	(-)	-	(-)	-	(-)	716	(2)	249	(-)	965	(2)	263	60	323
-	(-)	-	(-)	-	(-)	728	(-)	134	(-)	862	(-)	318	36	354
-	(-)	-	(-)	-	(-)	532	(1)	293	(-)	825	(1)	192	108	300
-	(-)	-	(-)	-	(-)	781	(-)	533	(-)	1,314	(-)	283	145	428
-	(-)	-	(-)	-	(-)	1,267	(4)	183	(3)	1,450	(7)	499	75	574
-	(-)	-	(-)	-	(-)	726	(1)	176	(-)	902	(1)	228	66	294
1	(-)	-	(-)	1	(-)	681	(-)	262	(-)	943	(-)	312	112	424
-	(-)	-	(-)	-	(-)	1,522	(2)	246	(-)	1,768	(2)	168	50	218
-	(-)	-	(-)	-	(-)	1,411	(2)	127	(-)	1,538	(2)	275	37	312
1	(-)	-	(-)	1	(-)	1,804	(99)	65	(-)	1,869	(99)	117	11	128
-	(-)	-	(-)	-	(-)	1,535	(5)	126	(1)	1,661	(6)	352	29	381
-	(-)	-	(-)	-	(-)	1,392	(1)	104	(-)	1,496	(1)	546	16	562
-	(-)	-	(-)	-	(-)	357	(-)	52	(-)	409	(-)	73	15	88
-	(-)	-	(-)	-	(-)	402	(-)	114	(-)	516	(-)	136	37	173
-	(-)	-	(-)	-	(-)	292	(-)	121	(-)	413	(-)	73	30	103
-	(-)	-	(-)	-	(-)	407	(-)	128	(-)	535	(-)	64	32	96
-	(-)	-	(-)	-	(-)	920	(-)	578	(19)	1,498	(19)	566	342	908
-	(-)	-	(-)	-	(-)	689	(-)	167	(-)	856	(-)	229	28	257
-	(-)	-	(-)	-	(-)	1,048	(-)	117	(-)	1,165	(-)	366	38	404
-	(-)	-	(-)	-	(-)	1,567	(1)	169	(-)	1,736	(1)	415	52	467
-	(-)	-	(-)	-	(-)	683	(1)	195	(3)	878	(4)	199	66	265
-	(-)	-	(-)	-	(-)	836	(1)	92	(-)	928	(1)	578	67	645
-	(-)	-	(-)	-	(-)	872	(2)	129	(2)	1,001	(4)	370	67	437
-	(-)	-	(-)	-	(-)	1,703	(2)	81	(-)	1,784	(2)	483	18	501
-	(-)	-	(-)	-	(-)	1,734	(4)	213	(-)	1,947	(4)	784	98	882
-	(-)	-	(-)	-	(-)	441	(3)	314	(8)	755	(11)	180	149	329
-	(-)	-	(-)	-	(-)	464	(-)	381	(-)	845	(-)	207	137	344
-	(-)	-	(-)	-	(-)	182	(-)	198	(-)	380	(-)	33	71	104
-	(-)	-	(-)	-	(-)	448	(1)	223	(-)	671	(1)	176	120	296
-	(-)	-	(-)	-	(-)	682	(-)	108	(2)	790	(2)	181	24	205
-	(-)	-	(-)	-	(-)	1,134	(2)	133	(-)	1,267	(2)	442	51	493
-	(-)	-	(-)	-	(-)	769	(-)	96	(-)	865	(-)	256	45	301
-	(-)	-	(-)	-	(-)	322	(-)	186	(-)	508	(-)	33	50	83
-	(-)	-	(-)	-	(-)	303	(-)	154	(-)	457	(-)	72	68	140
-	(-)	-	(-)	-	(-)	545	(-)	187	(-)	732	(-)	108	8	116
-	(-)	1	(-)	1	(-)	563	(-)	365	(-)	928	(-)	306	104	410
-	(-)	-	(-)	-	(-)	1,012	(2)	192	(2)	1,204	(4)	165	22	187
-	(-)	-	(-)	-	(-)	279	(-)	71	(1)	350	(1)	84	27	111
-	(-)	-	(-)	-	(-)	805	(1)	117	(-)	922	(1)	432	71	503
-	(-)	-	(-)	-	(-)	643	(-)	394	(-)	1,037	(-)	242	164	406
-	(-)	-	(-)	-	(-)	559	(-)	47	(-)	606	(-)	134	10	144
-	(-)	-	(-)	-	(-)	542	(1)	219	(-)	761	(1)	356	105	461
-	(-)	-	(-)	-	(-)	927	(-)	319	(-)	1,246	(-)	315	91	406
36	(-)	-	(-)	36	(-)	222	(-)	101	(-)	323	(-)	44	24	68
38	(-)	1	(-)	39	(-)	38,220	(164)	10,557	(41)	48,777	(205)	12,436	3,208	15,644

## 37 投票所施設における身

## (1) 期日前投票所

都道府県	入 口 に 段 差					
	簡 易 ス ロ ー プ 設 置			人 的 介 助		
	市 区	町 村	計	市 区	町 村	計
北海道	4	10	14	1	24	25
青森	2	5	7	3	4	7
岩手	2	6	8	2	27	29
宮城	6	3	9	3	2	5
秋田	6	1	7	2	—	2
山形	3	2	5	5	1	6
福島	12	13	25	4	8	12
茨城	9	2	11	5	2	7
栃木	5	2	7	4	—	4
群馬	5	6	11	—	1	1
埼玉県	18	1	19	2	—	2
千葉県	5	6	11	3	2	5
東京都	11	—	11	6	2	8
神奈川県	8	—	8	4	—	4
新潟	3	—	3	3	1	4
富山	—	1	1	—	—	—
石川	3	—	3	—	1	1
福井	—	2	2	—	—	—
山梨	2	2	4	1	2	3
長野	1	10	11	—	5	5
岐阜	5	2	7	6	8	14
静岡県	2	1	3	11	—	11
愛知県	1	1	2	—	1	1
三重	5	1	6	3	2	5
滋賀	—	—	—	6	—	6
京都	—	2	2	—	—	—
大阪	4	—	4	—	2	2
兵庫県	2	—	2	—	3	3
奈良	2	2	4	1	3	4
和歌山	—	5	5	—	3	3
鳥取	—	—	—	—	—	—
島根	3	1	4	13	11	24
岡山	4	—	4	—	1	1
広島	4	—	4	1	—	1
山口	1	3	4	15	10	25
徳島	2	3	5	2	—	2
香川県	4	2	6	—	—	—
愛媛	9	1	10	13	2	15
高知	4	1	5	2	2	4
福岡	—	2	2	14	—	14
佐賀	—	3	3	—	—	—
長崎	7	—	7	13	—	13
熊本	2	3	5	—	1	1
大宮	—	1	1	—	—	—
宮崎	2	4	6	2	3	5
鹿児島	5	6	11	8	10	18
沖縄	1	3	4	1	9	10
合 計	174	119	293	159	153	312

# 体 障 害 者 等 対 策 に 関 す る 調

の あ る も の								
そ の 他			措 置 な し			計		
市 区	町 村	計	市 区	町 村	計	市 区	町 村	計
1	2	3	—	—	—	6	36	42
—	—	—	—	—	—	5	9	14
2	—	2	—	—	—	6	33	39
1	—	1	—	1	1	10	6	16
—	—	—	—	—	—	8	1	9
—	—	—	—	—	—	8	3	11
—	2	2	—	—	—	16	23	39
—	—	—	—	—	—	14	4	18
—	—	—	—	—	—	9	2	11
—	—	—	—	—	—	5	7	12
—	—	—	—	—	—	20	1	21
5	1	6	—	—	—	13	9	22
2	—	2	4	—	4	23	2	25
—	—	—	2	—	2	14	—	14
—	—	—	—	—	—	6	1	7
—	—	—	—	—	—	—	1	1
—	—	—	—	—	—	3	1	4
—	—	—	—	—	—	—	2	2
—	—	—	—	—	—	3	4	7
—	—	—	—	—	—	1	15	16
1	—	1	—	—	—	12	10	22
1	—	1	1	—	1	15	1	16
—	—	—	—	—	—	1	2	3
1	1	2	—	—	—	9	4	13
—	—	—	—	—	—	6	—	6
—	—	—	—	—	—	—	2	2
—	—	—	—	—	—	4	2	6
—	—	—	—	—	—	2	3	5
—	—	—	—	—	—	3	5	8
—	—	—	—	—	—	—	8	8
—	—	—	—	—	—	—	—	—
—	—	—	—	—	—	16	12	28
—	1	1	—	—	—	4	2	6
2	—	2	—	—	—	7	—	7
—	—	—	—	—	—	16	13	29
—	—	—	—	—	—	4	3	7
—	—	—	—	—	—	4	2	6
—	—	—	—	—	—	22	3	25
—	—	—	—	—	—	6	3	9
3	—	3	—	—	—	17	2	19
—	1	1	—	1	1	—	5	5
—	—	—	—	—	—	20	—	20
—	—	—	—	—	—	2	4	6
—	—	—	—	—	—	—	1	1
—	—	—	—	—	—	4	7	11
—	2	2	—	—	—	13	18	31
—	—	—	—	—	—	2	12	14
19	10	29	7	2	9	359	284	643

## 37 投票所施設における身

## (1) 期日前投票所 (続)

都道府県	入 口 と 同 一 フ ロ ア								
	昇 降 機 あ り			人 的 介 助			そ の 他		
	市 区	町 村	計	市 区	町 村	計	市 区	町 村	計
北海道	24	17	41	—	5	5	—	—	—
	11	6	17	—	—	—	—	—	—
	9	9	18	—	1	1	—	—	—
	19	1	20	—	2	2	—	—	—
青森県	9	2	11	—	—	—	—	1	1
	6	1	7	—	—	—	—	—	—
	7	8	15	1	1	2	—	—	—
	8	—	8	—	—	—	—	—	—
山形県	3	—	3	—	—	—	—	—	—
	2	1	3	—	—	—	—	—	—
	36	7	43	1	—	1	—	—	—
	42	4	46	—	1	1	—	1	1
福島県	131	2	133	18	2	20	—	—	—
	42	7	49	1	—	1	—	—	—
	31	4	35	1	1	2	—	—	—
	8	1	9	—	—	—	—	—	—
茨城県	5	1	6	1	—	1	—	—	—
	6	4	10	1	—	1	—	—	—
	4	—	4	—	1	1	—	—	—
	19	14	33	—	1	1	—	—	—
栃木県	12	7	19	—	1	1	—	—	—
	17	6	23	—	—	—	—	—	—
	40	4	44	—	—	—	—	—	—
	14	5	19	2	—	2	—	—	—
群馬県	8	1	9	—	—	—	—	—	—
	17	1	18	—	—	—	—	—	—
	39	4	43	—	—	—	—	—	—
	44	4	48	2	—	2	—	—	—
埼玉県	10	6	16	—	—	—	—	—	—
	6	1	7	—	—	—	—	—	—
	3	3	6	—	—	—	—	—	—
	4	3	7	—	1	1	—	—	—
千葉県	15	2	17	1	—	1	—	—	—
	12	3	15	—	—	—	—	—	—
	10	—	10	—	—	—	—	—	—
	4	7	11	—	—	—	—	—	—
東京都	7	3	10	—	—	—	—	—	—
	14	2	16	2	—	2	—	—	—
	10	1	11	1	1	2	—	—	—
	26	13	39	—	1	1	—	—	—
神奈川県	4	2	6	—	—	—	—	—	—
	14	3	17	4	—	4	—	—	—
	9	5	14	—	—	—	—	1	1
	10	2	12	1	—	1	—	—	—
新潟県	2	1	3	—	1	1	—	—	—
	12	1	13	1	2	3	—	—	—
	5	5	10	1	—	1	—	1	1
	7	3	10	—	—	—	—	—	—
静岡県	4	2	6	—	—	—	—	—	—
	14	2	16	2	—	2	—	—	—
	10	1	11	1	1	2	—	—	—
	26	13	39	—	1	1	—	—	—
愛知県	4	2	6	—	—	—	—	—	—
	14	3	17	4	—	4	—	—	—
	9	5	14	—	—	—	—	1	1
	10	2	12	1	—	1	—	—	—
岐阜県	2	1	3	—	1	1	—	—	—
	12	1	13	1	2	3	—	—	—
	5	5	10	1	—	1	—	1	1
	7	3	10	—	—	—	—	—	—
富山県	4	2	6	—	—	—	—	—	—
	14	3	17	4	—	4	—	—	—
	9	5	14	—	—	—	—	1	1
	10	2	12	1	—	1	—	—	—
石川県	2	1	3	—	1	1	—	—	—
	12	1	13	1	2	3	—	—	—
	5	5	10	1	—	1	—	1	1
	7	3	10	—	—	—	—	—	—
福井県	4	2	6	—	—	—	—	—	—
	14	3	17	4	—	4	—	—	—
	9	5	14	—	—	—	—	1	1
	10	2	12	1	—	1	—	—	—
山梨県	2	1	3	—	1	1	—	—	—
	12	1	13	1	2	3	—	—	—
	5	5	10	1	—	1	—	1	1
	7	3	10	—	—	—	—	—	—
長野県	4	2	6	—	—	—	—	—	—
	14	3	17	4	—	4	—	—	—
	9	5	14	—	—	—	—	1	1
	10	2	12	1	—	1	—	—	—
岐阜県	2	1	3	—	1	1	—	—	—
	12	1	13	1	2	3	—	—	—
	5	5	10	1	—	1	—	1	1
	7	3	10	—	—	—	—	—	—
静岡県	4	2	6	—	—	—	—	—	—
	14	3	17	4	—	4	—	—	—
	9	5	14	—	—	—	—	1	1
	10	2	12	1	—	1	—	—	—
愛知県	2	1	3	—	1	1	—	—	—
	12	1	13	1	2	3	—	—	—
	5	5	10	1	—	1	—	1	1
	7	3	10	—	—	—	—	—	—
富山県	4	2	6	—	—	—	—	—	—
	14	3	17	4	—	4	—	—	—
	9	5	14	—	—	—	—	1	1
	10	2	12	1	—	1	—	—	—
石川県	2	1	3	—	1	1	—	—	—
	12	1	13	1	2	3	—	—	—
	5	5	10	1	—	1	—	1	1
	7	3	10	—	—	—	—	—	—
福井県	4	2	6	—	—	—	—	—	—
	14	3	17	4	—	4	—	—	—
	9	5	14	—	—	—	—	1	1
	10	2	12	1	—	1	—	—	—
山梨県	2	1	3	—	1	1	—	—	—
	12	1	13	1	2	3	—	—	—
	5	5	10	1	—	1	—	1	1
	7	3	10	—	—	—	—	—	—
長野県	4	2	6	—	—	—	—	—	—
	14	3	17	4	—	4	—	—	—
	9	5	14	—	—	—	—	1	1
	10	2	12	1	—	1	—	—	—
岐阜県	2	1	3	—	1	1	—	—	—
	12	1	13	1	2	3	—	—	—
	5	5	10	1	—	1	—	1	1
	7	3	10	—	—	—	—	—	—
静岡県	4	2	6	—	—	—	—	—	—
	14	3	17	4	—	4	—	—	—
	9	5	14	—	—	—	—	1	1
	10	2	12	1	—	1	—	—	—
愛知県	2	1	3	—	1	1	—	—	—
	12	1	13	1	2	3	—	—	—
	5	5	10	1	—	1	—	1	1
	7	3	10	—	—	—	—	—	—
富山県	4	2	6	—	—	—	—	—	—
	14	3	17	4	—	4	—	—	—
	9	5	14	—	—	—	—	1	1
	10	2	12	1	—	1	—	—	—
石川県	2	1	3	—	1	1	—	—	—
	12	1	13	1	2	3	—	—	—
	5	5	10	1	—	1	—	1	1
	7	3	10	—	—	—	—	—	—
福井県	4	2	6	—	—	—	—	—	—
	14	3	17	4	—	4	—	—	—
	9	5	14	—	—	—	—	1	1
	10	2	12	1	—	1	—	—	—
山梨県	2	1	3	—	1	1	—	—	—
	12	1	13	1	2	3	—	—	—
	5	5	10	1	—	1	—	1	1
	7	3	10	—	—	—	—	—	—
長野県	4	2	6	—	—	—	—	—	—
	14	3	17	4	—	4	—	—	—
	9	5	14	—	—	—	—	1	1
	10	2	12	1	—	1	—	—	—
岐阜県	2	1	3	—	1	1	—	—	—
	12	1	13	1	2	3	—	—	—
	5	5	10	1	—	1	—	1	1
	7	3	10	—	—	—	—	—	—
静岡県	4	2	6	—	—	—	—	—	—
	14	3	17	4	—	4	—	—	—
	9	5	14	—	—	—	—	1	1
	10	2	12	1	—	1	—	—	—
愛知県	2	1	3	—	1	1	—	—	—
	12	1	13	1	2	3	—	—	—
	5	5	10	1	—	1	—	1	1
	7	3	10	—	—	—	—	—	—
富山県	4	2	6	—	—	—	—	—	—
	14	3	17	4	—	4	—	—	—
	9	5	14	—	—	—	—	1	1
	10	2	12	1	—	1	—	—	—
石川県	2	1	3	—	1	1	—	—	—
	12	1	13	1	2	3	—	—	—
	5	5	10	1	—	1	—	1	

体 障 害 者 等 対 策 に 関 す る 調 査 ( 続 )

に な い も の						合 計		
措 置 な し			計					
市 区	町 村	計	市 区	町 村	計	市 区	町 村	計
—	—	—	24	22	46	30	58	88
—	—	—	11	6	17	16	15	31
—	—	—	9	10	19	15	43	58
—	—	—	19	3	22	29	9	38
—	—	—	9	3	12	17	4	21
—	—	—	6	1	7	14	4	18
—	—	—	8	9	17	24	32	56
—	—	—	8	—	8	22	4	26
—	—	—	3	—	3	12	2	14
—	—	—	2	1	3	7	8	15
—	—	—	37	7	44	57	8	65
—	—	—	42	6	48	55	15	70
—	—	—	149	4	153	172	6	178
5	—	5	48	7	55	62	7	69
—	—	—	32	5	37	38	6	44
—	—	—	8	1	9	8	2	10
—	—	—	6	1	7	9	2	11
—	—	—	7	4	11	7	6	13
—	—	—	4	1	5	7	5	12
—	—	—	19	15	34	20	30	50
—	—	—	12	8	20	24	18	42
—	—	—	17	6	23	32	7	39
—	—	—	40	4	44	41	6	47
—	—	—	16	5	21	25	9	34
—	—	—	8	1	9	14	1	15
—	—	—	17	1	18	17	3	20
—	—	—	39	4	43	43	6	49
—	—	—	46	4	50	48	7	55
—	—	—	10	6	16	13	11	24
—	—	—	6	1	7	6	9	15
—	—	—	3	3	6	3	3	6
—	—	—	4	4	8	20	16	36
—	—	—	16	2	18	20	4	24
—	—	—	12	3	15	19	3	22
—	—	—	10	—	10	26	13	39
—	—	—	4	7	11	8	10	18
—	—	—	7	3	10	11	5	16
—	—	—	16	2	18	38	5	43
—	—	—	11	2	13	17	5	22
—	—	—	26	14	40	43	16	59
—	—	—	4	2	6	4	7	11
—	—	—	18	3	21	38	3	41
—	—	—	9	6	15	11	10	21
—	—	—	11	2	13	11	3	14
—	—	—	2	2	4	6	9	15
—	—	—	13	3	16	26	21	47
—	—	—	6	6	12	8	18	26
5	—	5	834	210	1,044	1,193	494	1,687

## 37 投票所施設における身

## (2) 投票所

都道府県	入 口 に 段 差					
	簡 易 ス ロ ー プ 設 置			人 的 介 助		
	市 区	町 村	計	市 区	町 村	計
北海道	555	185	740	161	502	663
青森	107	32	139	351	238	589
岩手	147	35	182	339	182	521
宮城	122	23	145	295	104	399
秋田	126	7	133	288	36	324
山形	66	20	86	221	166	387
福島	163	58	221	305	246	551
茨城	220	29	249	508	91	599
栃木	196	41	237	261	93	354
群馬	171	74	245	178	99	277
埼玉	664	86	750	82	31	113
千葉	566	28	594	230	52	282
東京都	1,028	4	1,032	131	17	148
神奈川県	582	27	609	174	24	198
新潟	266	23	289	561	59	620
富山	73	6	79	76	14	90
石川	85	9	94	36	38	74
福井	77	12	89	71	66	137
山梨	137	18	155	78	44	122
長野	128	80	208	175	229	404
岐阜	205	41	246	155	44	199
静岡県	305	18	323	234	38	272
愛知	604	34	638	204	56	260
三重	169	39	208	174	59	233
滋賀	67	12	79	151	22	173
京都	231	28	259	158	23	181
大阪	622	22	644	79	5	84
兵庫県	283	32	315	231	60	291
奈良	110	58	168	114	136	250
和歌山	92	46	138	138	167	305
鳥取	44	34	78	30	45	75
島根	58	5	63	113	83	196
岡山	206	16	222	90	18	108
広島	332	11	343	245	19	264
山口	105	7	112	205	39	244
徳島	49	47	96	120	37	157
香川	74	15	89	81	32	113
愛媛	132	13	145	169	91	260
高知	104	63	167	160	120	280
福岡	237	51	288	245	38	283
佐賀	67	21	88	56	9	65
長崎	172	15	187	242	61	303
熊本	148	85	233	175	93	268
大分	57	4	61	236	21	257
宮崎	88	36	124	160	114	274
鹿児島	136	64	200	326	178	504
沖縄	29	9	38	15	21	36
合 計	10,205	1,623	11,828	8,827	3,960	12,787

体 障 害 者 等 対 策 に 関 す る 調 査 ( 続 )

の あ る も の								
そ の 他			措 置 な し			計		
市 区	町 村	計	市 区	町 村	計	市 区	町 村	計
—	1	1	—	—	—	716	688	1,404
—	—	—	—	—	—	458	270	728
14	—	14	3	—	3	503	217	720
7	2	9	—	—	—	424	129	553
—	15	15	22	—	22	436	58	494
1	1	2	—	—	—	288	187	475
1	—	1	—	—	—	469	304	773
7	—	7	—	—	—	735	120	855
—	3	3	—	—	—	457	137	594
—	—	—	—	—	—	349	173	522
10	—	10	—	—	—	756	117	873
33	9	42	—	—	—	829	89	918
7	—	7	—	—	—	1,166	21	1,187
34	1	35	—	—	—	790	52	842
—	—	—	1	—	1	828	82	910
—	—	—	—	—	—	149	20	169
—	—	—	—	—	—	121	47	168
1	—	1	3	—	3	152	78	230
—	—	—	—	—	—	215	62	277
—	—	—	—	—	—	303	309	612
1	1	2	—	—	—	361	86	447
31	—	31	—	—	—	570	56	626
3	—	3	—	—	—	811	90	901
2	3	5	—	5	5	345	106	451
1	—	1	—	—	—	219	34	253
—	—	—	—	—	—	389	51	440
1	—	1	—	—	—	702	27	729
17	1	18	—	—	—	531	93	624
—	7	7	—	—	—	224	201	425
—	5	5	—	—	—	230	218	448
—	—	—	—	—	—	74	79	153
2	—	2	—	—	—	173	88	261
1	4	5	—	—	—	297	38	335
1	—	1	—	—	—	578	30	608
10	—	10	—	—	—	320	46	366
—	—	—	—	—	—	169	84	253
—	—	—	—	—	—	155	47	202
—	—	—	—	—	—	301	104	405
10	6	16	—	—	—	274	189	463
30	—	30	8	—	8	520	89	609
—	—	—	—	—	—	123	30	153
10	—	10	—	—	—	424	76	500
9	—	9	—	—	—	332	178	510
14	—	14	—	—	—	307	25	332
6	—	6	—	—	—	254	150	404
1	4	5	—	—	—	463	246	709
—	—	—	—	—	—	44	30	74
265	63	328	37	5	42	19,334	5,651	24,985

## 37 投票所施設における身

## (2) 投票所(続)

都道府県	入 口 と 同 一 フ ロ ア								
	昇 降 機 あ り			人 的 介 助			そ の 他		
	市 区	町 村	計	市 区	町 村	計	市 区	町 村	計
北海道	8	3	11	1	2	3	—	—	—
	2	1	3	2	—	2	—	—	—
	1	—	1	1	1	2	—	—	—
	2	1	3	2	1	3	—	—	—
青森県	1	—	1	1	—	1	—	—	—
	2	1	3	2	1	3	—	—	—
	1	—	1	1	—	1	—	—	—
	1	—	1	1	—	1	—	—	—
山形県	6	1	7	2	—	2	—	1	1
	1	3	4	2	—	2	—	—	—
	3	—	3	—	—	—	—	—	—
	5	—	5	—	—	—	—	—	—
福島県	3	1	4	—	1	1	—	—	—
	13	—	13	1	1	2	—	—	—
	19	—	19	3	—	3	1	—	1
	63	—	63	—	—	—	1	—	1
神奈川県	61	5	66	11	—	11	—	—	—
	8	3	11	59	1	60	—	—	—
	1	2	3	1	—	1	—	—	—
	2	—	2	1	—	1	—	—	—
富山県	—	—	—	—	1	1	—	—	—
	—	—	—	—	2	2	—	—	—
	—	—	—	2	2	4	—	—	—
	7	2	9	3	9	12	—	—	—
岐阜県	3	—	3	—	—	—	—	—	—
	23	2	25	10	2	12	—	—	—
	28	—	28	1	—	1	—	—	—
	9	—	9	4	4	8	—	—	—
静岡県	10	—	10	—	—	—	—	—	—
	8	—	8	1	1	2	—	—	—
	28	—	28	2	—	2	—	—	—
	29	1	30	7	2	9	1	—	1
兵庫県	8	1	9	2	2	4	—	1	1
	—	—	—	2	1	3	—	—	—
	1	—	1	—	—	—	—	—	—
	4	1	5	—	—	—	—	—	—
岡山県	9	—	9	—	—	—	—	—	—
	14	2	16	4	—	4	—	—	—
	6	—	6	1	5	6	—	—	—
	2	—	2	1	2	3	—	6	6
徳島県	4	—	4	—	1	1	—	—	—
	7	1	8	5	7	12	—	—	—
	4	—	4	—	1	1	—	1	1
	19	—	19	7	—	7	—	—	—
香川県	1	—	1	—	—	—	—	—	—
	21	3	24	9	2	11	—	—	—
	4	1	5	—	10	10	—	—	—
	3	1	4	1	—	1	1	—	1
高知県	14	—	14	—	1	1	—	—	—
	10	—	10	1	1	2	1	—	1
	4	—	4	—	—	—	—	—	—
	—	—	—	—	—	—	—	—	—
合計	479	35	514	150	61	211	5	9	14



体 障 害 者 等 対 策 に 関 す る 調 査 ( 続 )

に な い も の						合 計		
措 置 な し			計					
市 区	町 村	計	市 区	町 村	計	市 区	町 村	計
—	—	—	9	5	14	725	693	1,418
—	—	—	4	1	5	462	271	733
—	—	—	2	1	3	505	218	723
—	—	—	4	2	6	428	131	559
—	—	—	2	—	2	438	58	496
—	—	—	8	2	10	296	189	485
—	—	—	3	3	6	472	307	779
—	—	—	3	—	3	738	120	858
—	—	—	5	—	5	462	137	599
—	—	—	3	2	5	352	175	527
—	—	—	14	1	15	770	118	888
—	—	—	23	—	23	852	89	941
—	—	—	64	—	64	1,230	21	1,251
—	—	—	72	5	77	862	57	919
—	—	—	67	4	71	895	86	981
—	—	—	2	2	4	151	22	173
—	—	—	3	—	3	124	47	171
—	—	—	—	1	1	152	79	231
—	—	—	2	2	4	217	64	281
—	—	—	10	11	21	313	320	633
—	—	—	3	—	3	364	86	450
—	—	—	33	4	37	603	60	663
—	—	—	29	—	29	840	90	930
—	—	—	13	4	17	358	110	468
—	—	—	10	—	10	229	34	263
—	—	—	9	1	10	398	52	450
—	—	—	30	—	30	732	27	759
—	—	—	37	3	40	568	96	664
—	—	—	10	4	14	234	205	439
—	—	—	2	1	3	232	219	451
—	—	—	1	—	1	75	79	154
—	—	—	4	1	5	177	89	266
—	—	—	9	—	9	306	38	344
—	—	—	18	2	20	596	32	628
—	—	—	7	5	12	327	51	378
—	—	—	3	8	11	172	92	264
—	—	—	4	1	5	159	48	207
—	—	—	12	8	20	313	112	425
—	—	—	4	2	6	278	191	469
—	—	—	26	—	26	546	89	635
—	—	—	1	—	1	124	30	154
—	—	—	30	5	35	454	81	535
—	—	—	4	11	15	336	189	525
—	—	—	5	1	6	312	26	338
—	—	—	14	1	15	268	151	419
—	—	—	12	1	13	475	247	722
—	—	—	4	—	4	48	30	78
—	—	—	634	105	739	19,968	5,756	25,724

## 38 繰上投票の期日別投票区数に関する調

都 道 府 県	7 月 18 日	7 月 19 日	7 月 20 日	合 計	繰 上 投 票 を 市 町 村 票 た 数
北 海 道	—	4	—	4	1
青 森 県	—	—	—	—	—
岩 手 県	—	—	—	—	—
宮 城 県	—	—	—	—	—
秋 田 県	—	—	—	—	—
山 形 県	—	1	—	1	1
福 島 県	—	—	1	1	1
茨 城 県	—	—	—	—	—
栃 木 県	—	—	—	—	—
群 馬 県	—	—	—	—	—
埼 玉 県	—	—	—	—	—
千 葉 県	—	—	—	—	—
東 京 都	—	—	1	1	1
神 奈 川 県	—	—	—	—	—
新 潟 県	—	—	—	—	—
富 山 県	—	—	—	—	—
石 川 県	—	—	—	—	—
福 井 県	—	—	—	—	—
山 梨 県	—	—	—	—	—
長 野 県	—	—	—	—	—
岐 阜 県	—	—	—	—	—
静 岡 県	—	—	1	1	1
愛 知 県	—	—	—	—	—
三 重 県	—	—	—	—	—
滋 賀 県	—	—	—	—	—
京 都 府	—	—	—	—	—
大 阪 府	—	—	—	—	—
兵 庫 県	—	—	—	—	—
奈 良 県	—	—	—	—	—
和 歌 山 県	—	—	—	—	—
鳥 取 県	—	—	—	—	—
島 根 県	—	—	—	—	—
岡 山 県	—	—	—	—	—
広 島 県	—	—	11	11	6
山 口 県	—	—	—	—	—
徳 島 県	—	—	1	1	1
香 川 県	—	—	—	—	—
愛 媛 県	—	—	—	—	—
高 知 県	—	—	—	—	—
福 岡 県	—	4	—	4	3
佐 賀 県	—	—	—	—	—
長 崎 県	—	—	30	30	5
熊 本 県	—	—	—	—	—
大 分 県	—	—	—	—	—
宮 崎 県	—	—	—	—	—
鹿 児 島 県	13	—	6	19	5
沖 縄 県	—	—	8	8	1
合 計	13	9	59	81	26

## 39 投票所開閉時刻の繰上げ，繰下げに関する調

都道府県	開始時刻の繰上げの みを行った投票所数			開始時刻の繰下げの みを行った投票所数			開始時刻を繰上げ，閉鎖 時刻も繰上げた投票所数			開始時刻を繰下げ，閉鎖 時刻を繰上げた投票所数		
	市区	町村	計	市区	町村	計	市区	町村	計	市区	町村	計
北海道	北青森	—	—	—	—	—	—	—	—	—	37	37
	岩手	—	—	—	—	—	—	—	—	—	—	—
	宮城	—	—	—	—	—	—	—	—	—	—	—
	秋田	—	—	—	—	—	—	—	—	1	—	1
山形県	山形	—	—	—	—	—	—	—	—	—	—	—
	福島	—	—	—	—	—	—	—	—	—	4	4
	茨城	—	—	—	—	—	—	—	—	—	—	—
	栃木	—	—	—	—	—	—	—	—	—	—	—
埼玉県	埼玉	—	—	—	—	—	—	—	—	—	—	—
	千葉	—	—	—	—	—	—	—	—	—	—	—
	東京	—	—	—	—	—	—	—	—	—	—	—
	神奈川	—	—	—	—	—	—	—	—	—	—	—
富山県	富山	—	—	—	—	—	—	—	—	—	—	—
	石川	—	—	—	—	—	—	—	—	—	—	—
	福井	—	—	—	—	—	—	—	—	—	—	—
	山梨	—	—	—	—	—	—	—	—	1	—	1
岐阜県	岐阜	—	—	—	—	—	—	—	—	—	—	—
	静岡	—	—	—	—	—	—	—	—	1	3	4
	愛知	—	—	—	—	—	—	—	—	—	—	—
	滋賀	—	—	—	—	—	1	—	1	—	—	—
東京都	都大	—	—	—	—	—	—	—	—	—	—	—
	阪	—	—	—	—	—	—	—	—	—	—	—
	庫	—	—	—	—	—	—	—	—	—	—	—
	良	—	—	—	—	—	—	—	—	—	—	—
鳥取県	鳥取	—	—	—	—	—	—	—	—	—	—	—
	島根	—	—	—	—	—	—	—	—	—	—	—
	岡山	—	—	—	—	—	—	—	—	2	—	2
	広島	—	—	—	—	—	2	—	2	4	—	4
徳島県	徳島	—	—	—	—	—	—	—	—	—	—	—
	香川	—	—	—	—	—	—	—	—	—	8	8
	愛媛	—	—	—	—	—	8	—	8	—	—	—
	高知	—	—	—	—	—	—	—	—	—	—	—
福岡県	福岡	—	—	—	—	—	1	1	2	—	—	—
	佐賀	—	—	—	—	—	—	—	—	—	—	—
	長門	—	—	—	—	—	—	—	—	1	—	1
	熊本	—	—	—	—	—	—	—	—	—	—	—
鹿児島県	鹿児島	—	—	—	—	—	—	—	—	—	—	—
	鹿	—	—	—	—	—	—	—	—	2	—	—
	沖	—	—	—	—	—	—	—	—	—	5	—
	島	—	—	—	—	—	—	—	—	—	—	7
合 計	—	—	—	—	—	27	4	31	13	60	73	

## 39 投票所開閉時刻の繰上げ，繰下げに関する調 (続)

都 道 府 県	閉鎖時刻の繰上げの みを行った投票所数			合 計			投 票 所 総 数		
	市 区	町 村	計	市 区	町 村	計	市 区	町 村	計
北海道	200	875	1,075	200	912	1,112	1,411	1,335	2,746
青森	33	31	64	33	31	64	591	413	1,004
岩手	631	307	938	631	307	938	771	350	1,121
宮城	327	162	489	327	162	489	716	249	965
秋田	612	134	746	613	134	747	728	134	862
山形	59	49	108	59	49	108	532	293	825
福島	781	529	1,310	781	533	1,314	781	533	1,314
茨城	922	150	1,072	922	150	1,072	1,267	183	1,450
栃木	60	—	60	60	—	60	726	176	902
群馬	681	253	934	681	253	934	681	262	943
埼玉県	17	21	38	17	21	38	1,522	246	1,768
千葉県	—	—	—	—	—	—	1,411	127	1,538
東京都	—	17	17	—	17	17	1,804	65	1,869
神奈川県	—	—	—	—	—	—	1,535	126	1,661
新潟	548	76	624	548	76	624	1,392	104	1,496
富山	37	6	43	37	6	43	357	52	409
石川	93	23	116	93	23	116	402	114	516
福井	33	31	64	33	31	64	292	121	413
山梨	21	27	48	21	27	48	407	128	535
長野	128	188	316	129	188	317	920	578	1,498
岐阜	229	24	253	229	24	253	689	167	856
静岡県	101	62	163	102	65	167	1,048	117	1,165
愛知	2	11	13	2	11	13	1,567	169	1,736
三重	368	163	531	369	163	532	683	195	878
滋賀	29	3	32	30	3	33	836	92	928
京都	83	16	99	83	16	99	872	129	1,001
大阪府	—	—	—	—	—	—	1,703	81	1,784
兵庫県	58	4	62	58	4	62	1,734	213	1,947
奈良	14	115	129	14	115	129	441	314	755
和歌山	266	329	595	266	329	595	464	381	845
鳥取	44	96	140	44	96	140	182	198	380
島根	356	223	579	356	223	579	448	223	671
岡山	430	107	537	432	107	539	682	108	790
広島	351	111	462	357	111	468	1,134	133	1,267
山口	303	72	375	304	73	377	769	96	865
徳島	73	51	124	73	59	132	322	186	508
香川	15	56	71	29	61	90	303	154	457
愛媛	195	85	280	203	85	288	545	187	732
高知	474	358	832	474	358	832	563	365	928
福岡	26	29	55	27	30	57	1,012	192	1,204
佐賀	66	19	85	66	19	85	279	71	350
長崎	425	73	498	426	73	499	805	117	922
熊本	350	347	697	350	347	697	643	394	1,037
大分	397	34	431	397	34	431	559	47	606
宮崎	323	219	542	323	219	542	542	219	761
鹿児島	820	319	1,139	820	319	1,139	927	319	1,246
沖縄	44	23	67	46	28	74	222	101	323
合 計	11,025	5,828	16,853	11,065	5,892	16,957	38,220	10,557	48,777

## 40 投票箱の送致に関する調

都 道 府 県	投票の当日投票箱を開票 所に送致した投票所数			投票の翌日投票箱を開票 所に送致した投票所数			投票の翌々日以降に投票 箱を開票所に送致した投 票所数			合 計		
	市 区	町 村	計	市 区	町 村	計	市 区	町 村	計	市 区	町 村	計
北海道	1,411	1,331	2,742	—	4	4	—	—	—	1,411	1,335	2,746
青森	591	413	1,004	—	—	—	—	—	—	591	413	1,004
岩手	771	350	1,121	—	—	—	—	—	—	771	350	1,121
宮城	716	249	965	—	—	—	—	—	—	716	249	965
秋田	728	134	862	—	—	—	—	—	—	728	134	862
山形	531	293	824	—	—	—	1	—	1	532	293	825
福島	781	533	1,314	—	—	—	—	—	—	781	533	1,314
茨城	1,267	183	1,450	—	—	—	—	—	—	1,267	183	1,450
栃木	726	176	902	—	—	—	—	—	—	726	176	902
群馬	681	262	943	—	—	—	—	—	—	681	262	943
埼玉	1,522	246	1,768	—	—	—	—	—	—	1,522	246	1,768
千葉	1,411	127	1,538	—	—	—	—	—	—	1,411	127	1,538
東京都	1,804	64	1,868	—	1	1	—	—	—	1,804	65	1,869
神奈川県	1,535	126	1,661	—	—	—	—	—	—	1,535	126	1,661
新潟	1,392	104	1,496	—	—	—	—	—	—	1,392	104	1,496
富山	357	52	409	—	—	—	—	—	—	357	52	409
石川	402	114	516	—	—	—	—	—	—	402	114	516
福井	292	121	413	—	—	—	—	—	—	292	121	413
山梨	407	128	535	—	—	—	—	—	—	407	128	535
長野	920	578	1,498	—	—	—	—	—	—	920	578	1,498
岐阜	689	167	856	—	—	—	—	—	—	689	167	856
静岡県	1,048	117	1,165	—	—	—	—	—	—	1,048	117	1,165
愛知	1,567	169	1,736	—	—	—	—	—	—	1,567	169	1,736
三重	683	195	878	—	—	—	—	—	—	683	195	878
滋賀	836	92	928	—	—	—	—	—	—	836	92	928
京都	872	129	1,001	—	—	—	—	—	—	872	129	1,001
大阪府	1,703	81	1,784	—	—	—	—	—	—	1,703	81	1,784
兵庫県	1,734	213	1,947	—	—	—	—	—	—	1,734	213	1,947
奈良	441	314	755	—	—	—	—	—	—	441	314	755
和歌山	464	381	845	—	—	—	—	—	—	464	381	845
鳥取	182	198	380	—	—	—	—	—	—	182	198	380
島根	448	223	671	—	—	—	—	—	—	448	223	671
岡山	682	108	790	—	—	—	—	—	—	682	108	790
広島	1,134	133	1,267	—	—	—	—	—	—	1,134	133	1,267
山口	761	94	855	8	2	10	—	—	—	769	96	865
徳島	321	186	507	1	—	1	—	—	—	322	186	508
香川県	303	154	457	—	—	—	—	—	—	303	154	457
愛媛	545	187	732	—	—	—	—	—	—	545	187	732
高知	563	365	928	—	—	—	—	—	—	563	365	928
福岡	1,009	191	1,200	—	—	—	3	1	4	1,012	192	1,204
佐賀	279	71	350	—	—	—	—	—	—	279	71	350
長崎	780	117	897	25	—	25	—	—	—	805	117	922
熊本	643	394	1,037	—	—	—	—	—	—	643	394	1,037
大分	559	47	606	—	—	—	—	—	—	559	47	606
宮崎	542	219	761	—	—	—	—	—	—	542	219	761
鹿児島	927	304	1,231	—	14	14	—	1	1	927	319	1,246
沖縄	222	93	315	—	8	8	—	—	—	222	101	323
合 計	38,182	10,526	48,708	34	29	63	4	2	6	38,220	10,557	48,777

## 41 開 票 区

都 道 府 県	開 票 区 数 (A + B + C)			市区町村を一開票区としたもの (A)			市 区 町 村 の		
	市 区	町 村	計	市 区	町 村	計	二	三	四
							開票区 に分け たもの	開票区 に分け たもの	開票区 に分け たもの
北海道	44	144	188	44	144	188	—	—	—
青森	10	30	40	10	30	40	—	—	—
岩手	13	20	33	13	20	33	—	—	—
宮城	17	22	39	17	22	39	—	—	—
秋田	13	12	25	13	12	25	—	—	—
山形	13	22	35	13	22	35	—	—	—
福島	13	46	59	13	46	59	—	—	—
茨城	32	12	44	32	12	44	—	—	—
栃木	14	12	26	14	12	26	—	—	—
群馬	12	23	35	12	23	35	—	—	—
埼玉県	50	23	73	48	23	71	2	—	—
千葉県	42	17	59	42	17	59	—	—	—
東京都	49	13	62	49	13	62	—	—	—
神奈川県	44	14	58	44	14	58	—	—	—
新潟	27	10	37	27	10	37	—	—	—
富山	10	5	15	10	5	15	—	—	—
石川	11	8	19	11	8	19	—	—	—
福井	9	8	17	9	8	17	—	—	—
山梨	13	14	27	13	14	27	—	—	—
長野	19	58	77	19	58	77	—	—	—
岐阜	21	21	42	21	21	42	—	—	—
静岡県	31	12	43	31	12	43	—	—	—
愛知県	53	16	69	53	16	69	—	—	—
三重	14	15	29	14	15	29	—	—	—
滋賀	13	6	19	13	6	19	—	—	—
京都	25	11	36	25	11	36	—	—	—
大阪	62	10	72	62	10	72	—	—	—
兵庫県	40	12	52	36	12	48	—	—	4
奈良	12	27	39	12	27	39	—	—	—
和歌山	9	21	30	9	21	30	—	—	—
鳥取	4	15	19	4	15	19	—	—	—
島根	8	11	19	8	11	19	—	—	—
岡山	18	12	30	18	12	30	—	—	—
広島	21	9	30	21	9	30	—	—	—
山口	13	6	19	13	6	19	—	—	—
徳島	8	16	24	8	16	24	—	—	—
香川県	8	9	17	8	9	17	—	—	—
愛媛	11	9	20	11	9	20	—	—	—
高知県	11	23	34	11	23	34	—	—	—
福岡	40	32	72	40	32	72	—	—	—
佐賀	10	10	20	10	10	20	—	—	—
長崎	13	8	21	13	8	21	—	—	—
熊本	18	31	49	18	31	49	—	—	—
大宮	14	4	18	14	4	18	—	—	—
分崎	9	17	26	9	17	26	—	—	—
鹿児島	21	24	45	18	24	42	—	3	—
沖縄	11	30	41	11	30	41	—	—	—
合 計	973	930	1,903	964	930	1,894	2	3	4



## 42 開 票 所 に 使 用 し

都 道 府 県	市 区 町 村 数			開								
				市 区 役 所 ・ 町 村 役 場			支 所 ・ 出 張 所			学 校 ・ 幼 稚 園		
	市 区	町 村	計	市 区	町 村	計	市 区	町 村	計	市 区	町 村	計
北 海 道	44	144	188	1	28	29	—	—	—	—	1	1
青 森 県	10	30	40	—	3	3	—	—	—	—	1	1
岩 手 県	13	20	33	—	2	2	—	—	—	1	1	2
宮 城 県	17	22	39	—	3	3	—	—	—	1	—	1
秋 田 県	13	12	25	1	3	4	—	—	—	—	—	—
山 形 県	13	22	35	—	7	7	—	—	—	1	2	3
福 島 県	13	46	59	—	6	6	—	5	5	1	3	4
茨 城 県	32	12	44	3	2	5	1	—	1	4	1	5
栃 木 県	14	12	26	—	2	2	—	—	—	—	2	2
群 馬 県	12	23	35	—	17	17	—	—	—	4	—	4
埼 玉 県	49	23	72	2	12	14	—	—	—	8	—	8
千 葉 県	42	17	59	2	5	7	—	—	—	11	2	13
東 京 都	49	13	62	2	6	8	—	—	—	2	—	2
神 奈 川 県	44	14	58	1	3	4	—	—	—	5	1	6
新 潟 県	27	10	37	—	5	5	—	—	—	—	—	—
富 山 県	10	5	15	1	2	3	—	—	—	1	—	1
石 川 県	11	8	19	2	5	7	—	—	—	—	—	—
福 井 県	9	8	17	1	1	2	—	—	—	—	—	—
山 梨 県	13	14	27	1	5	6	—	—	—	4	—	4
長 野 県	19	58	77	3	25	28	—	—	—	2	—	2
岐 阜 県	21	21	42	5	4	9	—	—	—	1	—	1
静 岡 県	31	12	43	1	3	4	—	—	—	4	1	5
愛 知 県	53	16	69	21	9	30	—	—	—	3	—	3
三 重 県	14	15	29	—	4	4	—	—	—	2	1	3
滋 賀 県	13	6	19	1	1	2	—	—	—	1	—	1
京 都 府	25	11	36	4	2	6	—	—	—	4	—	4
大 阪 府	62	10	72	6	3	9	—	—	—	9	1	10
兵 庫 県	37	12	49	—	2	2	—	—	—	9	—	9
奈 良 県	12	27	39	—	6	6	—	—	—	2	—	2
和 歌 山 県	9	21	30	—	2	2	—	—	—	3	1	4
鳥 取 県	4	15	19	—	1	1	—	—	—	—	1	1
島 根 県	8	11	19	—	4	4	—	—	—	—	1	1
岡 山 県	18	12	30	—	3	3	—	—	—	1	1	2
広 島 県	21	9	30	—	1	1	—	—	—	9	—	9
山 口 県	13	6	19	—	1	1	—	—	—	1	—	1
徳 島 県	8	16	24	—	7	7	—	—	—	—	—	—
香 川 県	8	9	17	—	1	1	—	—	—	—	1	1
愛 媛 県	11	9	20	4	2	6	—	—	—	—	—	—
高 知 県	11	23	34	4	9	13	—	—	—	1	—	1
福 岡 県	40	32	72	1	5	6	—	—	—	7	1	8
佐 賀 県	10	10	20	—	1	1	—	—	—	1	—	1
長 崎 県	13	8	21	1	—	1	—	—	—	—	—	—
熊 本 県	18	31	49	1	8	9	—	—	—	2	1	3
大 分 県	14	4	18	—	2	2	—	—	—	1	1	2
宮 崎 県	9	17	26	—	4	4	—	—	—	—	—	—
鹿 児 島 県	19	24	43	—	4	4	—	—	—	2	—	2
沖 縄 県	11	30	41	—	8	8	—	—	—	—	—	—
合 計	967	930	1,897	69	239	308	1	5	6	108	25	133

(注) 市区町村数において、指定都市については行政区数とした。



## た 施 設 に 関 す る 調

票			所						数		
公 会 堂			公 民 館			体 育 館 (学校以外のもの)			集 会 施 設		
市 区	町 村	計	市 区	町 村	計	市 区	町 村	計	市 区	町 村	計
1	3	4	5	32	37	34	24	58	1	25	26
—	2	2	—	9	9	9	6	15	—	3	3
1	1	2	—	3	3	8	10	18	—	1	1
—	1	1	1	4	5	12	8	20	—	2	2
—	—	—	1	3	4	10	2	12	1	3	4
2	—	2	—	4	4	9	3	12	—	1	1
—	—	—	—	10	10	11	9	20	—	3	3
—	—	—	3	5	8	17	2	19	1	—	1
—	—	—	1	2	3	12	4	16	—	—	—
—	—	—	—	4	4	8	1	9	—	1	1
—	—	—	1	3	4	38	2	40	—	2	2
—	—	—	1	5	6	25	4	29	—	—	—
—	1	1	—	1	1	41	1	42	—	1	1
—	1	1	—	5	5	34	3	37	—	—	—
1	—	1	—	2	2	22	—	22	1	1	2
—	—	—	—	—	—	7	1	8	—	1	1
1	—	1	1	—	1	7	—	7	—	—	—
2	2	4	—	2	2	5	1	6	—	—	—
1	1	2	—	3	3	6	—	6	—	—	—
—	3	3	—	12	12	12	1	13	—	5	5
1	—	1	1	13	14	8	1	9	—	1	1
—	—	—	1	1	2	19	5	24	—	—	—
3	—	3	3	4	7	23	1	24	—	1	1
1	—	1	—	1	1	8	6	14	—	—	—
2	1	3	—	2	2	6	—	6	—	—	—
2	1	3	—	1	1	10	2	12	—	2	2
18	1	19	—	1	1	29	3	32	—	1	1
2	2	4	3	2	5	19	2	21	—	1	1
—	1	1	—	5	5	10	5	15	—	1	1
1	3	4	1	5	6	2	4	6	1	2	3
1	—	1	—	2	2	2	3	5	—	2	2
1	1	2	—	—	—	3	1	4	—	1	1
—	—	—	1	3	4	9	1	10	—	3	3
1	2	3	2	1	3	8	2	10	—	—	—
—	—	—	—	1	1	11	2	13	—	—	—
1	1	2	—	4	4	5	—	5	—	—	—
1	—	1	—	1	1	7	—	7	—	2	2
1	—	1	1	1	2	4	2	6	—	—	—
1	2	3	2	1	3	2	1	3	—	1	1
3	6	9	—	6	6	25	8	33	—	1	1
2	1	3	1	2	3	6	2	8	—	—	—
1	2	3	—	2	2	7	2	9	3	—	3
—	—	—	—	5	5	12	7	19	1	4	5
2	—	2	2	—	2	7	1	8	—	—	—
—	1	1	—	1	1	9	6	15	—	—	—
3	—	3	3	13	16	9	4	13	—	—	—
1	2	3	3	4	7	6	—	6	—	6	6
58	42	100	38	191	229	593	153	746	9	78	87

## 42 開票所に使用した施設に関する調(続)

都道府県	開票所数						計			借上料を要した開票所数		
	左記以外の公共施設			その他								
	市区	町村	計	市区	町村	計	市区	町村	計	市区	町村	計
北海道	1	29	30	1	2	3	44	144	188	28	4	32
青森	1	6	7	—	—	—	10	30	40	3	—	3
岩手	2	2	4	1	—	1	13	20	33	4	—	4
宮城	2	4	6	1	—	1	17	22	39	7	—	7
秋田	—	1	1	—	—	—	13	12	25	1	—	1
山形	1	5	6	—	—	—	13	22	35	2	—	2
福島	1	10	11	—	—	—	13	46	59	1	—	1
茨城	2	2	4	1	—	1	32	12	44	2	—	2
栃木	1	2	3	—	—	—	14	12	26	2	—	2
群馬	—	—	—	—	—	—	12	23	35	—	—	—
埼玉県	1	2	3	—	2	2	50	23	73	7	—	7
千葉県	3	1	4	—	—	—	42	17	59	4	—	4
東京都	3	3	6	1	—	1	49	13	62	13	1	14
神奈川県	4	1	5	—	—	—	44	14	58	25	—	25
新潟	2	2	4	1	—	1	27	10	37	4	—	4
富山	1	1	2	—	—	—	10	5	15	5	1	6
石川	—	3	3	—	—	—	11	8	19	4	—	4
福井	1	2	3	—	—	—	9	8	17	1	—	1
山梨	1	5	6	—	—	—	13	14	27	1	—	1
長野	1	12	13	1	—	1	19	58	77	3	1	4
岐阜	4	2	6	1	—	1	21	21	42	3	1	4
静岡県	5	1	6	1	1	2	31	12	43	14	—	14
愛知	—	1	1	—	—	—	53	16	69	12	—	12
三重	3	3	6	—	—	—	14	15	29	7	1	8
滋賀	3	2	5	—	—	—	13	6	19	7	1	8
京都	1	2	3	4	1	5	25	11	36	13	1	14
大阪	—	—	—	—	—	—	62	10	72	9	—	9
兵庫県	6	3	9	1	—	1	40	12	52	16	2	18
奈良	—	8	8	—	1	1	12	27	39	1	5	6
和歌山	—	4	4	1	—	1	9	21	30	4	—	4
鳥取	1	6	7	—	—	—	4	15	19	2	1	3
島根	3	3	6	1	—	1	8	11	19	7	—	7
岡山	7	1	8	—	—	—	18	12	30	6	1	7
広島	1	3	4	—	—	—	21	9	30	2	—	2
山口	1	1	2	—	1	1	13	6	19	3	1	4
徳島	2	4	6	—	—	—	8	16	24	2	—	2
香川	—	4	4	—	—	—	8	9	17	5	1	6
愛媛	1	4	5	—	—	—	11	9	20	3	—	3
高知	—	9	9	1	—	1	11	23	34	2	—	2
福岡	3	5	8	1	—	1	40	32	72	4	—	4
佐賀	—	4	4	—	—	—	10	10	20	3	4	7
長崎	1	2	3	—	—	—	13	8	21	5	1	6
熊本	2	5	7	—	1	1	18	31	49	10	2	12
大宮	2	—	2	—	—	—	14	4	18	4	—	4
分崎	—	5	5	—	—	—	9	17	26	3	3	6
鹿兒島	4	3	7	—	—	—	21	24	45	8	1	9
沖縄	1	9	10	—	1	1	11	30	41	—	2	2
合計	79	187	266	18	10	28	973	930	1,903	272	35	307



## 43 立 会 人 に

都 道 府 県	期 日 前 投 票 立 会 人 数									
	比 例 代 表					選 挙 区			合 計	
	市 区	町 村	計	市 区	町 村	計				
北海道	( 872) —	( 2,211) —	( 3,083) —	872	2,325	3,197	( 3,083)	3,197		
青森	( 225) —	( 275) —	( 500) —	256	388	644	( 500)	644		
岩手	( 587) —	( 287) —	( 874) —	674	319	993	( 874)	993		
宮城	( 1,621) —	( 483) —	( 2,104) —	1,621	483	2,104	( 2,104)	2,104		
秋田	( 1,145) —	( 203) —	( 1,348) —	1,145	203	1,348	( 1,348)	1,348		
山形	( 450) —	( 359) —	( 809) —	450	359	809	( 809)	809		
福島	( 962) —	( 1,116) —	( 2,078) —	962	1,116	2,078	( 2,078)	2,078		
茨城	( 2,072) —	( 306) —	( 2,378) —	2,072	306	2,378	( 2,378)	2,378		
栃木	( 1,177) —	( 317) —	( 1,494) —	1,177	317	1,494	( 1,494)	1,494		
群馬	( 1,081) —	( 529) —	( 1,610) —	1,081	529	1,610	( 1,610)	1,610		
埼玉県	( 2,979) —	( 587) —	( 3,566) —	2,979	587	3,566	( 3,566)	3,566		
千葉県	( 1,661) —	( 308) —	( 1,969) —	1,661	308	1,969	( 1,969)	1,969		
東京都	( 4,252) 132	( 267) —	( 4,519) 132	4,472	269	4,741	( 4,519)	4,873		
神奈川県	( 2,321) —	( 383) —	( 2,704) —	2,324	383	2,707	( 2,704)	2,707		
新潟	( 1,540) —	( 304) —	( 1,844) —	1,540	304	1,844	( 1,844)	1,844		
富山	( 715) —	( 134) —	( 849) —	715	134	849	( 849)	849		
石川	( 517) —	( 359) —	( 876) —	517	359	876	( 876)	876		
福井	( 438) —	( 282) —	( 720) —	438	282	720	( 720)	720		
山梨	( 764) —	( 341) 86	( 1,105) 86	764	341	1,105	( 1,105)	1,191		
長野	( 983) —	( 1,245) —	( 2,228) —	983	1,245	2,228	( 2,228)	2,228		
岐阜	( 1,134) —	( 561) —	( 1,695) —	1,134	561	1,695	( 1,695)	1,695		
静岡県	( 1,704) —	( 363) —	( 2,067) —	1,704	363	2,067	( 2,067)	2,067		
愛知	( 2,871) —	( 467) —	( 3,338) —	2,871	467	3,338	( 3,338)	3,338		
三重	( 829) —	( 435) —	( 1,264) —	829	435	1,264	( 1,264)	1,264		
滋賀	( 652) —	( 90) —	( 742) —	652	90	742	( 742)	742		
京都	( 754) —	( 269) —	( 1,023) —	754	269	1,023	( 1,023)	1,023		
大阪	( 1,979) —	( 228) —	( 2,207) —	1,979	228	2,207	( 2,207)	2,207		
兵庫県	( 1,820) 40	( 476) —	( 2,296) 40	1,877	508	2,385	( 2,296)	2,425		
奈良	( 315) 52	( 464) 142	( 779) 194	364	478	842	( 779)	1,036		
和歌山	( 434) —	( 442) —	( 876) —	434	442	876	( 876)	876		
鳥取	( 225) —	( 489) —	( 714) —	225	497	722	( 714)	722		
島根	( 280) —	( 232) —	( 512) —	280	232	512	( 512)	512		
岡山	( 1,248) —	( 311) —	( 1,559) —	1,248	311	1,559	( 1,559)	1,559		
広島	( 1,484) —	( 258) —	( 1,742) —	1,484	258	1,742	( 1,742)	1,742		
山口	( 1,032) —	( 139) —	( 1,171) —	1,032	139	1,171	( 1,171)	1,171		
徳島	( 260) —	( 435) —	( 695) —	260	435	695	( 695)	695		
香川	( 193) —	( 143) —	( 336) —	193	143	336	( 336)	336		
愛媛	( 1,024) —	( 232) —	( 1,256) —	1,024	232	1,256	( 1,256)	1,256		
高知	( 190) —	( 323) —	( 513) —	190	323	513	( 513)	513		
福岡	( 1,445) —	( 499) —	( 1,944) —	1,445	499	1,944	( 1,944)	1,944		
佐賀	( 698) —	( 282) —	( 980) —	698	282	980	( 980)	980		
長崎	( 938) —	( 178) —	( 1,116) —	938	178	1,116	( 1,116)	1,116		
熊本	( 1,442) —	( 901) —	( 2,343) —	1,442	901	2,343	( 2,343)	2,343		
大分	( 725) 18	( 101) —	( 826) 18	725	101	826	( 826)	844		
宮崎	( 432) —	( 264) —	( 696) —	432	264	696	( 696)	696		
鹿児島	( 888) —	( 508) —	( 1,396) —	888	508	1,396	( 1,396)	1,396		
沖縄	( 193) —	( 259) —	( 452) —	193	259	452	( 452)	452		
合 計	(51,551) 242	(19,645) 228	(71,196) 470	51,998	19,960	71,958	(71,196)	72,428		

(注) 投票立会人数の欄の ( ) 内の数値は、同一人を比例代表と選挙区の投票立会人としたものの数である。

## 関 する 調

投 票 立 会 人 数										
比 例 代 表					選 挙 区					合 計
市 区	町 村	計			市 区	町 村	計			
( 2,985)	—	( 2,908)	23	( 5,893)	23	2,985	3,056	6,041	( 5,893)	6,064
( 1,492)	—	( 813)	—	( 2,305)	—	1,630	1,161	2,791	( 2,305)	2,791
( 1,615)	—	( 874)	—	( 2,489)	—	1,950	874	2,824	( 2,489)	2,824
( 1,702)	—	( 663)	—	( 2,365)	—	1,702	663	2,365	( 2,365)	2,365
( 1,660)	—	( 349)	—	( 2,009)	—	1,660	349	2,009	( 2,009)	2,009
( 1,067)	—	( 629)	—	( 1,696)	—	1,067	629	1,696	( 1,696)	1,696
( 1,616)	—	( 1,260)	—	( 2,876)	—	1,616	1,260	2,876	( 2,876)	2,876
( 2,547)	—	( 373)	—	( 2,920)	—	2,547	373	2,920	( 2,920)	2,920
( 1,764)	—	( 527)	—	( 2,291)	—	1,764	527	2,291	( 2,291)	2,291
( 1,372)	—	( 579)	—	( 1,951)	—	1,372	579	1,951	( 1,951)	1,951
( 5,174)	—	( 801)	—	( 5,975)	—	5,174	801	5,975	( 5,975)	5,975
( 3,315)	—	( 271)	—	( 3,586)	—	3,315	271	3,586	( 3,586)	3,586
( 5,010)	138	( 141)	—	( 5,151)	138	5,218	147	5,365	( 5,151)	5,503
( 3,257)	—	( 299)	—	( 3,556)	—	3,257	299	3,556	( 3,556)	3,556
( 2,809)	—	( 254)	—	( 3,063)	—	2,809	254	3,063	( 3,063)	3,063
( 766)	—	( 116)	—	( 882)	—	766	116	882	( 882)	882
( 942)	—	( 277)	—	( 1,219)	—	942	277	1,219	( 1,219)	1,219
( 639)	—	( 281)	—	( 920)	—	639	281	920	( 920)	920
( 1,106)	—	( 376)	119	( 1,482)	119	1,106	376	1,482	( 1,482)	1,601
( 2,283)	—	( 1,591)	—	( 3,874)	—	2,283	1,591	3,874	( 3,874)	3,874
( 1,768)	—	( 387)	—	( 2,155)	—	1,768	387	2,155	( 2,155)	2,155
( 3,710)	—	( 392)	—	( 4,102)	—	3,710	392	4,102	( 4,102)	4,102
( 4,683)	—	( 468)	—	( 5,151)	—	4,683	468	5,151	( 5,151)	5,151
( 1,694)	—	( 430)	—	( 2,124)	—	1,694	430	2,124	( 2,124)	2,124
( 2,087)	—	( 217)	—	( 2,304)	—	2,087	217	2,304	( 2,304)	2,304
( 1,883)	—	( 295)	—	( 2,178)	—	1,883	295	2,178	( 2,178)	2,178
( 4,625)	1	( 219)	—	( 4,844)	1	4,625	219	4,844	( 4,844)	4,845
( 4,041)	44	( 475)	—	( 4,516)	44	4,122	514	4,636	( 4,516)	4,680
( 1,191)	517	( 819)	179	( 2,010)	696	1,261	891	2,152	( 2,010)	2,848
( 1,023)	—	( 801)	—	( 1,824)	—	1,023	801	1,824	( 1,824)	1,824
( 450)	—	( 449)	—	( 899)	—	450	449	899	( 899)	899
( 909)	—	( 472)	—	( 1,381)	—	909	472	1,381	( 1,381)	1,381
( 1,819)	—	( 309)	—	( 2,128)	—	1,819	309	2,128	( 2,128)	2,128
( 2,511)	—	( 267)	—	( 2,778)	—	2,511	267	2,778	( 2,778)	2,778
( 1,645)	—	( 214)	—	( 1,859)	—	1,645	214	1,859	( 1,859)	1,859
( 887)	—	( 424)	—	( 1,311)	—	887	424	1,311	( 1,311)	1,311
( 768)	—	( 390)	—	( 1,158)	—	768	390	1,158	( 1,158)	1,158
( 1,205)	—	( 375)	—	( 1,580)	—	1,205	375	1,580	( 1,580)	1,580
( 1,526)	—	( 962)	—	( 2,488)	—	1,526	962	2,488	( 2,488)	2,488
( 3,027)	—	( 502)	—	( 3,529)	—	3,027	502	3,529	( 3,529)	3,529
( 622)	—	( 189)	—	( 811)	—	622	189	811	( 811)	811
( 1,557)	—	( 293)	—	( 1,850)	—	1,655	293	1,948	( 1,850)	1,948
( 1,312)	—	( 794)	—	( 2,106)	—	1,312	794	2,106	( 2,106)	2,106
( 1,419)	56	( 121)	—	( 1,540)	56	1,419	121	1,540	( 1,540)	1,596
( 1,108)	—	( 439)	—	( 1,547)	—	1,108	439	1,547	( 1,547)	1,547
( 1,854)	—	( 706)	—	( 2,560)	—	1,854	706	2,560	( 2,560)	2,560
( 444)	—	( 219)	—	( 663)	—	444	219	663	( 663)	663
(92,889)	756	(25,010)	321	(117,899)	1,077	93,819	25,623	119,442	(117,899)	120,519

## 43 立会人に関する調(続)

都道府県	開 票 立 会 人 数						合 計	選挙立会 人 数	選挙分会 立会人数
	比 例 代 表			選 挙 区					
	市 区	町 村	計	市 区	町 村	計			
北海道	203	543	746	160	460	620	1,366	3	3
青森	44	114	158	32	94	126	284	3	3
岩手	75	98	173	69	97	166	339	3	3
宮城	62	78	140	57	77	134	274	3	3
秋田	57	47	104	39	36	75	179	3	3
山形	58	86	144	41	67	108	252	4	3
福島	63	173	236	54	156	210	446	4	4
茨城	172	54	226	118	36	154	380	3	3
栃木	63	42	105	60	39	99	204	3	3
群馬	60	79	139	42	70	112	251	3	3
埼玉県	266	89	355	271	96	367	722	3	3
千葉県	223	58	281	198	60	258	539	3	3
東京都	317	41	358	422	52	474	832	3	3
神奈川県	274	69	343	252	64	316	659	5	3
新潟	186	47	233	171	41	212	445	3	3
富山	49	21	70	30	15	45	115	3	3
石川	65	34	99	43	28	71	170	3	3
福井	35	25	60	32	26	58	118	3	3
山梨	60	45	105	43	42	85	190	3	4
長野	110	213	323	78	186	264	587	3	3
岐阜	77	66	143	72	62	134	277	3	3
静岡県	147	47	194	108	38	146	340	3	3
愛知	276	70	346	223	60	283	629	3	3
三重	70	63	133	49	46	95	228	3	3
滋賀	54	24	78	41	18	59	137	3	3
京都	146	47	193	111	39	150	343	3	3
大阪	409	52	461	357	51	408	869	3	3
兵庫県	205	52	257	171	42	213	470	4	3
奈良	54	101	155	43	83	126	281	3	3
和歌山	36	67	103	27	63	90	193	3	3
鳥取	23	58	81	16	52	68	149	4	4
島根	33	36	69	27	33	60	129	4	3
岡山	79	45	124	64	38	102	226	3	3
広島	90	33	123	101	32	133	256	3	3
山口	62	18	80	39	18	57	137	3	3
徳島	32	59	91	30	50	80	171	3	3
香川	47	48	95	30	29	59	154	3	3
愛媛	54	35	89	33	27	60	149	4	3
高知	47	77	124	36	69	105	229	3	3
福岡	208	113	321	151	119	270	591	6	6
佐賀	54	42	96	41	34	75	171	3	3
長崎	57	24	81	43	24	67	148	3	3
熊本	82	98	180	57	93	150	330	3	3
大分	82	16	98	54	12	66	164	3	3
宮崎	41	57	98	30	51	81	179	3	3
鹿児島	77	77	154	69	74	143	297	3	3
沖縄	50	99	149	34	97	131	280	3	3
合 計	5,034	3,480	8,514	4,269	3,096	7,365	15,879	152	147



## 44 投票立会人の交

## (1) 期日前投票所

都道府県	期日前投票所数			左記のうち時間単位の交替制を採用した期日前投票所数			投票立会人数		
	市区	町村	計	市区	町村	計	市区	町村	計
北海道	102	182	284	18	65	83	872	2,325	3,197
青森	32	37	69	4	3	7	256	388	644
岩手	45	31	76	8	3	11	674	319	993
宮城	80	34	114	13	5	18	1,621	483	2,104
秋田	86	18	104	6	6	12	1,145	203	1,348
山形	30	24	54	1	—	1	450	359	809
福島	84	100	184	—	—	—	962	1,116	2,078
茨城	102	14	116	9	2	11	2,072	306	2,378
栃木	111	13	124	3	—	3	1,177	317	1,494
群馬	55	27	82	11	5	16	1,081	529	1,610
埼玉	116	24	140	48	11	59	2,979	587	3,566
千葉	131	17	148	54	9	63	1,661	308	1,969
東京都	265	18	283	113	1	114	4,604	269	4,873
神奈川県	116	15	131	31	2	33	2,324	383	2,707
新潟	106	13	119	24	4	28	1,540	304	1,844
富山	38	5	43	6	—	6	715	134	849
石川	42	16	58	6	6	12	517	359	876
福井	23	17	40	3	3	6	438	282	720
山梨	39	20	59	8	2	10	764	427	1,191
長野	85	69	154	18	20	38	983	1,245	2,228
岐阜	112	36	148	11	16	27	1,134	561	1,695
静岡県	86	17	103	42	6	48	1,704	363	2,067
愛知	98	20	118	38	8	46	2,871	467	3,338
三重	56	28	84	7	3	10	829	435	1,264
滋賀	47	7	54	9	—	9	652	90	742
京都	47	15	62	45	15	60	754	269	1,023
大阪	89	12	101	38	7	45	1,979	228	2,207
兵庫県	131	24	155	30	6	36	1,917	508	2,425
奈良	22	27	49	7	8	15	416	620	1,036
和歌山	21	34	55	4	4	8	434	442	876
鳥取	14	20	34	2	3	5	225	497	722
島根	57	52	109	2	—	2	280	232	512
岡山	79	19	98	11	1	12	1,248	311	1,559
広島	103	22	125	25	2	27	1,484	258	1,742
山口	129	35	164	5	2	7	1,032	139	1,171
徳島	22	26	48	—	1	1	260	435	695
香川	20	11	31	1	3	4	193	143	336
愛媛	91	28	119	20	15	35	1,024	232	1,256
高知	40	38	78	23	37	60	190	323	513
福岡	88	35	123	11	4	15	1,445	499	1,944
佐賀	37	11	48	3	1	4	698	282	980
長崎	107	13	120	—	9	9	938	178	1,116
熊本	73	39	112	1	2	3	1,442	901	2,343
大分	63	4	67	12	—	12	743	101	844
宮崎	38	23	61	3	3	6	432	264	696
鹿児島	69	34	103	20	9	29	888	508	1,396
沖縄	16	34	50	1	4	5	193	259	452
合計	3,443	1,358	4,801	755	316	1,071	52,240	20,188	72,428



## 替 制 に 関 す る 調

左記のうち交替の対象となつた立会人の数			うち時間単位の交替		
市 区	町 村	計	市 区	町 村	計
476	1,502	1,978	102	722	824
86	42	128	58	5	63
219	32	251	91	19	110
377	82	459	377	71	448
72	55	127	53	19	72
78	100	178	2	—	2
93	72	165	—	—	—
545	117	662	443	34	477
368	61	429	17	—	17
146	128	274	102	55	157
1,654	281	1,935	1,408	260	1,668
770	203	973	249	61	310
2,182	34	2,216	1,067	34	1,101
413	92	505	320	74	394
452	116	568	223	107	330
210	19	229	140	—	140
70	133	203	14	133	147
245	53	298	180	19	199
359	61	420	189	3	192
367	677	1,044	367	530	897
399	278	677	189	141	330
1,704	363	2,067	1,394	187	1,581
2,006	266	2,272	1,013	179	1,192
281	121	402	212	107	319
652	90	742	107	—	107
750	269	1,019	21	—	21
1,328	163	1,491	842	93	935
504	172	676	311	164	475
88	118	206	43	65	108
114	144	258	47	24	71
16	135	151	16	98	114
258	207	465	16	—	16
128	46	174	116	46	162
632	42	674	155	—	155
207	20	227	80	—	80
54	146	200	—	15	15
192	143	335	31	42	73
302	110	412	217	—	217
151	314	465	—	84	84
665	217	882	356	147	503
77	14	91	77	—	77
39	74	113	—	7	7
28	39	67	1	39	40
170	5	175	146	—	146
430	257	687	63	26	89
127	162	289	—	—	—
24	25	49	—	10	10
20,508	7,800	28,308	10,855	3,620	14,475

## 44 投票立会人の交

## (2) 投票所

都道府県	投票所数			左記のうち交替制を採用した投票所数			投票立会人数		
	市区	町村	計	市区	町村	計	市区	町村	計
北海道	1,411	1,335	2,746	107	93	200	2,985	3,079	6,064
青森	591	413	1,004	116	—	116	1,630	1,161	2,791
岩手	771	350	1,121	90	20	110	1,950	874	2,824
宮城	716	249	965	121	11	132	1,702	663	2,365
秋田	728	134	862	41	14	55	1,660	349	2,009
山形	532	293	825	2	—	2	1,067	629	1,696
福島	781	533	1,314	7	4	11	1,616	1,260	2,876
茨城	1,267	183	1,450	—	—	—	2,547	373	2,920
栃木	726	176	902	39	—	39	1,764	527	2,291
群馬	681	262	943	7	9	16	1,372	579	1,951
埼玉	1,522	246	1,768	800	75	875	5,174	801	5,975
千葉	1,411	127	1,538	283	8	291	3,315	271	3,586
東京都	1,804	65	1,869	371	7	378	5,356	147	5,503
神奈川	1,535	126	1,661	95	—	95	3,257	299	3,556
新潟	1,392	104	1,496	22	5	27	2,809	254	3,063
富山	357	52	409	24	—	24	766	116	882
石川	402	114	516	78	31	109	942	277	1,219
福井	292	121	413	17	15	32	639	281	920
山梨	407	128	535	68	9	77	1,106	495	1,601
長野	920	578	1,498	279	58	337	2,283	1,591	3,874
岐阜	689	167	856	207	26	233	1,768	387	2,155
静岡県	1,048	117	1,165	729	47	776	3,710	392	4,102
愛知	1,567	169	1,736	749	41	790	4,683	468	5,151
三重	683	195	878	168	4	172	1,694	430	2,124
滋賀	836	92	928	233	18	251	2,087	217	2,304
京都	872	129	1,001	23	5	28	1,883	295	2,178
大阪	1,703	81	1,784	646	23	669	4,626	219	4,845
兵庫	1,734	213	1,947	363	36	399	4,166	514	4,680
奈良	441	314	755	127	72	199	1,778	1,070	2,848
和歌山	464	381	845	58	—	58	1,023	801	1,824
鳥取	182	198	380	35	19	54	450	449	899
島根	448	223	671	5	—	5	909	472	1,381
岡山	682	108	790	37	—	37	1,819	309	2,128
広島	1,134	133	1,267	106	—	106	2,511	267	2,778
山口	769	96	865	54	2	56	1,645	214	1,859
徳島	322	186	508	1	25	26	887	424	1,311
香川	303	154	457	69	23	92	768	390	1,158
愛媛	545	187	732	58	—	58	1,205	375	1,580
高知	563	365	928	77	—	77	1,526	962	2,488
福岡	1,012	192	1,204	504	32	536	3,027	502	3,529
佐賀	279	71	350	29	8	37	622	189	811
長崎	805	117	922	2	6	8	1,655	293	1,948
熊本	643	394	1,037	13	2	15	1,312	794	2,106
大分	559	47	606	121	—	121	1,475	121	1,596
宮崎	542	219	761	17	—	17	1,108	439	1,547
鹿児島	927	319	1,246	—	—	—	1,854	706	2,560
沖縄	222	101	323	—	2	2	444	219	663
合計	38,220	10,557	48,777	6,998	750	7,748	94,575	25,944	120,519

## 替 制 に 関 す る 調 ( 続 )

左記のうち交替をした立会人数		
市 区	町 村	計
202	286	488
454	—	454
360	—	360
407	44	451
164	78	242
6	—	6
28	12	40
16	—	16
114	—	114
20	26	46
2,985	308	3,293
741	2	743
1,243	28	1,271
268	—	268
139	36	175
104	—	104
281	87	368
35	55	90
266	25	291
824	193	1,017
746	80	826
2,857	224	3,081
2,942	186	3,128
621	5	626
738	66	804
52	20	72
2,229	84	2,313
1,302	117	1,419
472	298	770
199	—	199
98	24	122
13	—	13
103	—	103
367	—	367
210	30	240
4	14	18
256	92	348
216	—	216
297	—	297
2,007	136	2,143
73	48	121
4	10	14
48	2	50
462	—	462
44	—	44
—	—	—
—	9	9
25,017	2,625	27,642

45 指定病院等の不在者投票

都道府県	市区町村数	外部立会人の選定及び選任手続き			外部立会人名簿の 名簿登載者数	指定病院等の数															
		ア	イ	ウ		病院 (介護老人保健施設含む)			老人ホーム			身体障害者支援施設			その他			計			
						私立	公立	計	私立	公立	計	私立	公立	計	私立	公立	計	私立	公立	計	
北海道	北青森	188	40	8	140	415	593	120	713	525	84	609	47	3	50	12	-	12	1,177	207	1,384
	青森	40	10	-	30	158	112	37	149	125	6	131	13	-	13	3	-	3	253	43	296
	岩手	33	16	-	17	116	110	36	146	126	6	132	12	-	12	-	2	2	248	44	292
	宮城	39	12	2	25	54	95	37	132	142	3	145	10	-	10	6	1	7	253	41	294
山形	秋田	25	8	-	17	96	93	20	113	113	33	146	9	1	10	2	4	6	217	58	275
	形島	35	32	-	3	124	82	26	108	123	15	138	6	3	9	2	1	3	213	45	258
	福島	59	14	-	45	243	191	11	202	178	3	181	10	-	10	6	-	6	385	14	399
	茨城	44	25	1	18	90	200	13	213	259	7	266	19	1	20	4	-	4	482	21	503
千葉県	栃木	26	26	-	-	100	146	8	154	154	2	156	8	1	9	1	-	1	309	11	320
	群馬	35	30	-	5	224	125	24	149	138	4	142	9	1	10	2	1	3	274	30	304
	玉葉	72	7	-	65	19	266	25	291	277	21	298	12	2	14	2	-	2	557	48	605
	千葉	59	45	1	13	717	312	41	353	387	22	409	17	1	18	3	-	3	719	64	783
東京都	京京	62	10	-	52	159	612	42	654	613	60	673	16	2	18	7	-	7	1,248	104	1,352
	神奈川	58	47	-	11	1,073	447	39	486	657	16	673	17	5	22	9	13	22	1,130	73	1,203
	新潟	37	21	-	16	113	195	32	227	248	19	267	19	-	19	5	-	5	467	51	518
富山県	山川	15	9	-	6	152	104	20	124	72	7	79	6	2	8	1	-	1	183	29	212
	福井	19	19	-	-	266	93	25	118	108	1	109	8	-	8	1	-	1	210	26	236
	山梨	17	17	-	-	200	42	14	56	83	4	87	8	2	10	10	2	12	143	22	165
	長野	27	21	-	6	156	56	22	78	70	10	80	4	4	8	-	-	-	130	36	166
岐阜県	長野	77	40	-	37	190	136	41	177	136	46	182	15	2	17	5	2	7	292	91	383
	岐阜	42	14	1	27	117	121	29	150	137	24	161	4	4	8	-	1	1	262	58	320
	静岡	43	5	2	36	78	235	33	268	253	14	267	23	2	25	4	4	8	515	53	568
	愛知	69	56	1	12	302	406	42	448	347	20	367	20	2	22	2	2	4	775	66	841
東京都	三重	29	19	-	10	205	116	28	144	149	17	166	10	1	11	1	-	1	276	46	322
	滋賀	19	12	-	7	85	59	17	76	90	1	91	7	1	8	-	-	-	156	19	175
	京都	36	19	-	17	338	136	24	160	244	9	253	11	2	13	58	2	60	449	37	486
	大阪	72	30	-	42	275	639	42	681	745	13	758	23	4	27	9	6	15	1,416	65	1,481
兵庫県	兵庫	49	13	2	34	471	404	63	467	494	20	514	28	5	33	5	3	8	931	91	1,022
	奈良	39	13	-	26	48	54	13	67	119	7	126	7	1	8	44	8	52	224	29	253
	和歌山	30	13	-	17	118	100	19	119	92	21	113	7	-	7	2	-	2	201	40	241
	鳥取	19	19	-	-	15	57	13	70	58	2	60	5	-	5	2	-	2	122	15	137
徳島県	島根	19	11	-	8	-	58	18	76	109	8	117	9	-	9	-	-	-	176	26	202
	岡山	30	4	-	26	4	173	30	203	170	19	189	12	-	12	1	28	29	356	77	433
	広島	30	30	-	-	309	267	33	300	267	7	274	17	3	20	3	4	7	554	47	601
	山口	19	7	1	11	98	155	24	179	140	8	148	11	2	13	14	2	16	320	36	356
徳島県	島川	24	20	1	3	223	137	13	150	74	11	85	6	-	6	2	1	3	219	25	244
	愛媛	17	17	-	-	65	83	20	103	95	3	98	6	2	8	1	-	1	185	25	210
	高知	20	18	-	2	515	133	23	156	123	29	152	11	-	11	3	1	4	270	53	323
	福岡	34	30	-	4	306	112	11	123	63	25	88	7	-	7	1	1	2	183	37	220
佐賀県	福岡	72	58	-	14	947	477	27	504	355	11	366	29	1	30	4	12	16	865	51	916
	佐賀	20	15	-	5	201	87	13	100	60	6	66	6	-	6	1	1	2	154	20	174
	長崎	21	12	-	9	17	157	24	181	180	4	184	9	-	9	2	-	2	348	28	376
	熊本	49	-	-	49	-	159	29	188	159	15	174	18	-	18	31	4	35	367	48	415
鹿儿岛	大分	18	15	-	3	240	162	15	177	132	7	139	13	-	13	2	1	3	309	23	332
	宮崎	26	25	-	1	332	122	21	143	106	12	118	9	-	9	1	-	1	238	33	271
鹿儿岛	鹿儿島	43	41	-	2	354	170	19	189	140	15	155	16	1	17	5	3	8	331	38	369
	沖縄	41	2	-	39	3	54	11	65	45	4	49	10	1	11	23	20	43	132	36	168
合計		1,897	967	20	910	10,331	8,843	1,287	10,130	9,480	701	10,181	599	62	661	302	130	432	19,224	2,180	21,404

(注1) 「外部立会人の選定及び選任手続き」は、以下の中から該当するものを選択している。  
 ア 市区町村の選挙管理委員会と指定病院等の不在者投票管理者が連絡・調整を行った上で、不在者投票管理者が外部立会人を選任する方法  
 イ 外部立会人の職務を積極的に公務と位置づけるという観点から、現行の当日投票又は期日前投票の投票立会人等への報酬支給条例等と同様に、所要の条例等を整備した上で、市区町村の選挙管理委員会が名簿の中から指定病院等ごとに個別に外部立会人を任命し、特別職の地方公務員と位置づけた上で、指定病院等の不在者投票管理者が当該外部立会人を立ち会わせる方法  
 ウ 外部立会人という方法を採用していない

## の外部立会人等に関する調

外部立会人を採用した指定病院等の数																							
病院 (介護老人保健施設含む)					老人ホーム					身体障害者支援施設			その他										
私立	公立	計	私立	公立	計	私立	公立	計	私立	公立	計	私立	公立	計									
58	(6)	13	(4)	71	(10)	86	(20)	6	(3)	92	(23)	5	(-)	(-)	(-)	5	(-)	2	(-)	(-)	(-)	2	(-)
5	(-)	5	(-)	10	(-)	10	(-)	(-)	(-)	10	(-)	(-)	(-)	(-)	(-)	(-)	(-)	(-)	(-)	(-)	(-)	(-)	(-)
8	(4)	3	(1)	11	(5)	17	(8)	1	(-)	18	(8)	2	(-)	(-)	(-)	2	(-)	(-)	(-)	(-)	(-)	(-)	(-)
1	(1)	(-)	(-)	1	(1)	3	(2)	(-)	(-)	3	(2)	(-)	(-)	(-)	(-)	(-)	(-)	(-)	(-)	(-)	(-)	(-)	(-)
2	(2)	2	(2)	4	(4)	29	(29)	4	(3)	33	(32)	4	(4)	(-)	(-)	4	(4)	(-)	(-)	(-)	(-)	(-)	(-)
25	(11)	10	(6)	35	(17)	62	(27)	8	(7)	70	(34)	1	(1)	2	(-)	3	(1)	1	(-)	(-)	(-)	1	(-)
1	(-)	1	(-)	2	(-)	5	(-)	(-)	(-)	5	(-)	(-)	(-)	(-)	(-)	(-)	(-)	(-)	(-)	(-)	(-)	(-)	(-)
24	(13)	16	(8)	40	(21)	52	(29)	2	(-)	54	(29)	4	(1)	1	(1)	5	(2)	1	(1)	(-)	(-)	1	(1)
(-)	(-)	(-)	(-)	(-)	(-)	3	(1)	(-)	(-)	3	(1)	(-)	(-)	(-)	(-)	(-)	(-)	(-)	(-)	(-)	(-)	(-)	(-)
8	(4)	(-)	(-)	8	(4)	19	(9)	(-)	(-)	19	(9)	(-)	(-)	(-)	(-)	(-)	(-)	(-)	(-)	(-)	(-)	(-)	(-)
5	(1)	3	(2)	8	(3)	12	(4)	1	(1)	13	(5)	(-)	(-)	(-)	(-)	(-)	(-)	(-)	(-)	(-)	(-)	(-)	(-)
16	(10)	4	(2)	20	(12)	28	(15)	3	(2)	31	(17)	4	(1)	(-)	(-)	4	(1)	(-)	(-)	(-)	(-)	(-)	(-)
1	(-)	1	(-)	2	(-)	10	(1)	2	(-)	12	(1)	(-)	(-)	(-)	(-)	(-)	(-)	(-)	(-)	(-)	(-)	(-)	(-)
27	(3)	7	(1)	34	(4)	100	(14)	5	(-)	105	(14)	6	(-)	1	(-)	7	(-)	1	(-)	1	(-)	2	(-)
9	(6)	2	(1)	11	(7)	29	(24)	1	(1)	30	(25)	2	(2)	(-)	(-)	2	(2)	1	(-)	(-)	(-)	1	(-)
1	(-)	1	(-)	2	(-)	4	(1)	3	(3)	7	(4)	(-)	(-)	2	(2)	2	(2)	(-)	(-)	(-)	(-)	(-)	(-)
31	(7)	13	(3)	44	(10)	63	(16)	1	(1)	64	(17)	5	(-)	(-)	(-)	5	(-)	1	(-)	(-)	(-)	1	(-)
3	(2)	2	(1)	5	(3)	8	(4)	1	(1)	9	(5)	7	(2)	1	(-)	8	(2)	2	(1)	(-)	(-)	2	(1)
30	(9)	17	(7)	47	(16)	35	(11)	7	(4)	42	(15)	2	(-)	2	(1)	4	(1)	(-)	(-)	(-)	(-)	(-)	(-)
37	(5)	16	(-)	53	(5)	51	(6)	19	(3)	70	(9)	6	(-)	1	(-)	7	(-)	4	(1)	(-)	(-)	4	(1)
19	(6)	5	(3)	24	(9)	34	(13)	8	(4)	42	(17)	2	(1)	(-)	(-)	2	(1)	(-)	(-)	1	(-)	1	(-)
4	(-)	(-)	(-)	4	(-)	8	(1)	(-)	(-)	8	(1)	(-)	(-)	(-)	(-)	(-)	(-)	(-)	(-)	(-)	(-)	(-)	(-)
7	(7)	(-)	(-)	7	(7)	28	(17)	1	(1)	29	(18)	1	(1)	1	(1)	2	(2)	(-)	(-)	(-)	(-)	(-)	(-)
25	(1)	11	(2)	36	(3)	48	(1)	11	(7)	59	(8)	2	(-)	(-)	(-)	2	(-)	(-)	(-)	(-)	(-)	(-)	(-)
9	(9)	3	(-)	12	(9)	13	(11)	(-)	(-)	13	(11)	3	(1)	1	(1)	4	(2)	(-)	(-)	(-)	(-)	(-)	(-)
7	(1)	2	(1)	9	(2)	20	(14)	(-)	(-)	20	(14)	1	(1)	(-)	(-)	1	(1)	2	(-)	(-)	(-)	2	(-)
25	(12)	5	(-)	30	(12)	59	(17)	2	(-)	61	(17)	2	(-)	(-)	(-)	2	(-)	1	(1)	(-)	(-)	1	(1)
15	(5)	7	(2)	22	(7)	27	(5)	1	(1)	28	(6)	2	(-)	(-)	(-)	2	(-)	1	(-)	(-)	(-)	1	(-)
6	(5)	3	(1)	9	(6)	24	(17)	1	(1)	25	(18)	(-)	(-)	1	(1)	1	(1)	7	(5)	1	(1)	8	(6)
3	(3)	2	(2)	5	(5)	2	(2)	3	(3)	5	(5)	(-)	(-)	(-)	(-)	(-)	(-)	(-)	(-)	(-)	(-)	(-)	(-)
31	(18)	4	(2)	35	(20)	39	(18)	1	(1)	40	(19)	3	(-)	(-)	(-)	3	(-)	2	(2)	(-)	(-)	2	(2)
4	(4)	5	(4)	9	(8)	23	(20)	4	(3)	27	(23)	2	(1)	(-)	(-)	2	(1)	(-)	(-)	(-)	(-)	(-)	(-)
6	(6)	(-)	(-)	6	(6)	8	(7)	2	(2)	10	(9)	1	(1)	(-)	(-)	1	(1)	(-)	(-)	(-)	(-)	(-)	(-)
22	(1)	7	(-)	29	(1)	35	(4)	2	(1)	37	(5)	6	(1)	3	(-)	9	(1)	1	(-)	3	(-)	4	(-)
13	(2)	(-)	(-)	13	(2)	25	(4)	1	(-)	26	(4)	1	(1)	(-)	(-)	1	(1)	(-)	(-)	(-)	(-)	(-)	(-)
16	(4)	4	(1)	20	(5)	15	(5)	(-)	(-)	15	(5)	3	(-)	(-)	(-)	3	(-)	(-)	(-)	(-)	(-)	(-)	(-)
10	(1)	2	(-)	12	(1)	10	(3)	2	(1)	12	(4)	1	(-)	1	(-)	2	(-)	(-)	(-)	(-)	(-)	(-)	(-)
3	(-)	4	(1)	7	(1)	28	(10)	3	(2)	31	(12)	3	(-)	(-)	(-)	3	(-)	1	(-)	(-)	(-)	1	(-)
38	(12)	5	(3)	43	(15)	30	(9)	6	(4)	36	(13)	6	(4)	(-)	(-)	6	(4)	(-)	(-)	(-)	(-)	(-)	(-)
50	(20)	7	(1)	57	(21)	80	(26)	2	(1)	82	(27)	8	(4)	1	(-)	9	(4)	(-)	(-)	(-)	(-)	(-)	(-)
31	(3)	5	(-)	36	(3)	28	(5)	2	(-)	30	(5)	4	(-)	(-)	(-)	4	(-)	1	(-)	(-)	(-)	1	(-)
3	(2)	5	(5)	8	(7)	9	(9)	(-)	(-)	9	(9)	2	(-)	(-)	(-)	2	(-)	(-)	(-)	(-)	(-)	(-)	(-)
(-)	(-)	(-)	(-)	(-)	(-)	(-)	(-)	(-)	(-)	(-)	(-)	(-)	(-)	(-)	(-)	(-)	(-)	(-)	(-)	(-)	(-)	(-)	(-)
51	(7)	4	(1)	55	(8)	55	(11)	4	(2)	59	(13)	4	(-)	(-)	(-)	4	(-)	1	(-)	(-)	(-)	1	(-)
24	(3)	5	(2)	29	(5)	50	(16)	3	(1)	53	(17)	6	(1)	(-)	(-)	6	(1)	1	(-)	(-)	(-)	1	(-)
116	(26)	9	(5)	125	(31)	94	(32)	12	(11)	106	(43)	12	(4)	(-)	(1)	12	(5)	7	(6)	1	(1)	8	(7)
(-)	(-)	(-)	(-)	(-)	(-)	1	(-)	2	(-)	3	(-)	(-)	(-)	(-)	(-)	(-)	(-)	(-)	(-)	(-)	(-)	(-)	(-)
830	(242)	220	(74)	1,050	(316)	1,419	(498)	137	(75)	1,556	(573)	123	(32)	18	(8)	141	(40)	38	(17)	7	(2)	45	(19)

(注2) 「外部立会人を採用した指定病院等の数」の( )内は、外部立会人に市区町村の選挙管理委員会の職員等を採用した施設数を内書きしたものである。

(注3) 「外部立会人を採用せず市区町村選管職員等の派遣による確認を行った指定病院等の数」は、外部立会人を立ち会わずに、公職選挙法第49条第9項における「その他の方法」として、不在者投票が行われる時間中に、市区町村の選挙管理委員会の職員の派遣を求め、不在者投票が公正かつ適正に行われていることの確認を受けた施設数を記入している。

(注4) 「指定病院等」とは、公職選挙法施行令第55条第2項及び第4項第2号に規定する施設をいう。

## 45 指定病院等の不在者投票の外部立会人等に関する調 (続)

都 道 府 県	外部立会人を採用した 指定病院等の数						外部立会人を採 用せず市区町村 選管職員等の派 遣による確認を 行った指定病院 等の数
	計						
	私立		公立		計		
北 海 道	151	(26)	19	(7)	170	(33)	254
青 森 県	15	(-)	5	(-)	20	(-)	6
岩 手 県	27	(12)	4	(1)	31	(13)	9
宮 城 県	4	(3)	-	(-)	4	(3)	6
秋 田 県	35	(35)	6	(5)	41	(40)	62
山 形 県	89	(39)	20	(13)	109	(52)	4
福 島 県	6	(-)	1	(-)	7	(-)	14
茨 城 県	81	(44)	19	(9)	100	(53)	24
栃 木 県	3	(1)	-	(-)	3	(1)	-
群 馬 県	27	(13)	-	(-)	27	(13)	1
埼 玉 県	17	(5)	4	(3)	21	(8)	61
千 葉 県	48	(26)	7	(4)	55	(30)	16
東 京 都	11	(1)	3	(-)	14	(1)	46
神 奈 川 県	134	(17)	14	(1)	148	(18)	16
新 潟 県	41	(32)	3	(2)	44	(34)	-
富 山 県	5	(1)	6	(5)	11	(6)	19
石 川 県	100	(23)	14	(4)	114	(27)	-
福 井 県	20	(9)	4	(2)	24	(11)	1
山 梨 県	67	(20)	26	(12)	93	(32)	1
長 野 県	98	(12)	36	(3)	134	(15)	29
岐 阜 県	55	(20)	14	(7)	69	(27)	32
静 岡 県	12	(1)	-	(-)	12	(1)	13
愛 知 県	36	(25)	2	(2)	38	(27)	13
三 重 県	75	(2)	22	(9)	97	(11)	15
滋 賀 県	25	(21)	4	(1)	29	(22)	4
京 都 府	30	(16)	2	(1)	32	(17)	10
大 阪 府	87	(30)	7	(-)	94	(30)	136
兵 庫 県	45	(10)	8	(3)	53	(13)	59
奈 良 県	37	(27)	6	(4)	43	(31)	31
和 歌 山 県	5	(5)	5	(5)	10	(10)	16
鳥 取 県	75	(38)	5	(3)	80	(41)	1
島 根 県	29	(25)	9	(7)	38	(32)	20
岡 山 県	15	(14)	2	(2)	17	(16)	35
広 島 県	64	(6)	15	(1)	79	(7)	4
山 口 県	39	(7)	1	(-)	40	(7)	4
徳 島 県	34	(9)	4	(1)	38	(10)	3
香 川 県	21	(4)	5	(1)	26	(5)	3
愛 媛 県	35	(10)	7	(3)	42	(13)	7
高 知 県	74	(25)	11	(7)	85	(32)	-
福 岡 県	138	(50)	10	(2)	148	(52)	6
佐 賀 県	64	(8)	7	(-)	71	(8)	11
長 崎 県	14	(11)	5	(5)	19	(16)	5
熊 本 県	-	(-)	-	(-)	-	(-)	45
大 分 県	111	(18)	8	(3)	119	(21)	-
宮 崎 県	81	(20)	8	(3)	89	(23)	-
鹿 児 島 県	229	(68)	22	(18)	251	(86)	34
沖 縄 県	1	(-)	2	(-)	3	(-)	2
合 計	2,410	(789)	382	(159)	2,792	(948)	1,078

## 46 投票管理者に関する調

## (1) 期日前投票所

都 道 府 県	投 票 管 理 者			職 務 代 理 者			臨時に職務を管掌した者			合 計		
	市 区	町 村	計	市 区	町 村	計	市 区	町 村	計	市 区	町 村	計
北海道	380	580	960	3	11	14	—	17	17	383	608	991
青森	115	161	276	1	2	3	—	2	2	116	165	281
岩手	330	184	514	—	—	—	—	—	—	330	184	514
宮城	473	236	709	—	2	2	—	—	—	473	238	711
秋田	592	64	656	—	2	2	—	—	—	592	66	658
山形	201	131	332	—	—	—	—	—	—	201	131	332
福島	377	486	863	—	—	—	—	—	—	377	486	863
茨城	857	114	971	1	1	2	—	—	—	858	115	973
栃木	506	149	655	—	—	—	—	—	—	506	149	655
群馬	468	209	677	—	17	17	—	—	—	468	226	694
埼玉県	1,069	219	1,288	—	2	2	—	—	—	1,069	221	1,290
千葉県	738	106	844	—	—	—	—	—	—	738	106	844
東京都	1,860	73	1,933	1	—	1	—	1	1	1,861	74	1,935
神奈川県	1,007	179	1,186	—	—	—	—	—	—	1,007	179	1,186
新潟	716	78	794	—	1	1	—	2	2	716	81	797
富山	362	72	434	1	—	1	—	—	—	363	72	435
石川	346	132	478	—	—	—	—	—	—	346	132	478
福井	153	89	242	1	—	1	—	—	—	154	89	243
山梨	197	114	311	—	—	—	—	—	—	197	114	311
長野	349	393	742	—	—	—	—	—	—	349	393	742
岐阜	536	177	713	1	—	1	—	—	—	537	177	714
静岡県	676	213	889	—	—	—	—	—	—	676	213	889
愛知県	1,112	187	1,299	—	—	—	—	—	—	1,112	187	1,299
三重	367	144	511	—	—	—	—	—	—	367	144	511
滋賀	306	42	348	—	—	—	—	—	—	306	42	348
京都	343	82	425	—	—	—	—	—	—	343	82	425
大阪	723	113	836	30	1	31	—	—	—	753	114	867
兵庫県	880	202	1,082	—	—	—	—	—	—	880	202	1,082
奈良	130	171	301	45	55	100	—	—	—	175	226	401
和歌山	161	209	370	—	1	1	—	—	—	161	210	371
鳥取	190	189	379	—	—	—	—	—	—	190	189	379
島根	169	101	270	1	—	1	—	—	—	170	101	271
岡山	513	153	666	—	—	—	—	—	—	513	153	666
広島	667	121	788	—	—	—	—	—	—	667	121	788
山口	450	68	518	63	44	107	—	—	—	513	112	625
徳島	113	175	288	—	—	—	—	—	—	113	175	288
香川	93	46	139	—	—	—	—	—	—	93	46	139
愛媛	417	137	554	—	—	—	—	—	—	417	137	554
高知	112	164	276	1	3	4	—	—	—	113	167	280
福岡	704	187	891	2	2	4	1	—	1	707	189	896
佐賀	282	70	352	—	—	—	—	—	—	282	70	352
長崎	447	111	558	—	—	—	—	—	—	447	111	558
熊本	687	357	1,044	—	25	25	—	—	—	687	382	1,069
大分	282	52	334	5	2	7	—	—	—	287	54	341
宮崎	178	130	308	—	—	—	—	—	—	178	130	308
鹿児島	381	158	539	—	1	1	—	—	—	381	159	540
沖縄	104	85	189	—	1	1	—	—	—	104	86	190
合 計	22,119	7,613	29,732	156	173	329	1	22	23	22,276	7,808	30,084

## 46 投票管理者に関する調 (続)

## (2) 投票所

都 道 府 県	投 票 管 理 者			職 務 代 理 者			臨時に職務を管掌した者			合 計		
	市 区	町 村	計	市 区	町 村	計	市 区	町 村	計	市 区	町 村	計
北海道	1,411	1,335	2,746	—	3	3	—	—	—	1,411	1,338	2,749
青森	591	413	1,004	—	—	—	—	—	—	591	413	1,004
岩手	771	350	1,121	—	—	—	—	—	—	771	350	1,121
宮城	716	249	965	—	—	—	—	—	—	716	249	965
秋田	728	133	861	—	1	1	—	—	—	728	134	862
山形	532	292	824	1	1	2	—	—	—	533	293	826
福島	781	527	1,308	—	—	—	—	—	—	781	527	1,308
茨城	1,265	183	1,448	2	—	2	—	—	—	1,267	183	1,450
栃木	726	176	902	—	—	—	—	—	—	726	176	902
群馬	681	262	943	—	—	—	—	—	—	681	262	943
埼玉県	1,521	246	1,767	1	—	1	—	—	—	1,522	246	1,768
千葉県	1,409	127	1,536	2	—	2	—	—	—	1,411	127	1,538
東京都	1,798	65	1,863	8	—	8	—	—	—	1,806	65	1,871
神奈川県	1,535	126	1,661	—	—	—	—	—	—	1,535	126	1,661
新潟	1,392	104	1,496	—	—	—	—	—	—	1,392	104	1,496
富山	357	52	409	—	—	—	—	—	—	357	52	409
石川	402	114	516	—	—	—	—	—	—	402	114	516
福井	292	121	413	—	—	—	—	—	—	292	121	413
山梨	407	128	535	—	—	—	—	—	—	407	128	535
長野	920	578	1,498	—	—	—	—	—	—	920	578	1,498
岐阜	689	167	856	1	—	1	—	—	—	690	167	857
静岡県	1,048	117	1,165	—	—	—	—	—	—	1,048	117	1,165
愛知県	1,567	169	1,736	—	—	—	—	—	—	1,567	169	1,736
三重	683	187	870	—	—	—	—	—	—	683	187	870
滋賀	836	91	927	—	1	1	—	—	—	836	92	928
京都	872	129	1,001	—	—	—	—	—	—	872	129	1,001
大阪	1,703	81	1,784	—	—	—	—	—	—	1,703	81	1,784
兵庫	1,734	224	1,958	—	—	—	—	—	—	1,734	224	1,958
奈良	441	314	755	—	—	—	—	—	—	441	314	755
和歌山	464	381	845	—	—	—	—	—	—	464	381	845
鳥取	182	198	380	—	1	1	—	—	—	182	199	381
島根	448	223	671	—	—	—	—	—	—	448	223	671
岡山	682	108	790	—	—	—	—	—	—	682	108	790
広島	1,134	133	1,267	—	—	—	—	—	—	1,134	133	1,267
山口	769	96	865	157	59	216	—	—	—	926	155	1,081
徳島	322	186	508	—	—	—	—	—	—	322	186	508
香川	303	154	457	—	—	—	—	—	—	303	154	457
愛媛	544	187	731	1	—	1	—	—	—	545	187	732
高知	563	364	927	—	1	1	—	—	—	563	365	928
福岡	1,012	192	1,204	—	—	—	—	—	—	1,012	192	1,204
佐賀	279	71	350	—	—	—	—	—	—	279	71	350
長崎	805	117	922	—	—	—	—	—	—	805	117	922
熊本	643	411	1,054	—	—	—	—	—	—	643	411	1,054
大分	559	47	606	—	10	10	—	—	—	559	57	616
宮崎	542	219	761	—	—	—	—	—	—	542	219	761
鹿児島	983	319	1,302	—	—	—	—	—	—	983	319	1,302
沖縄	222	100	322	—	—	—	—	—	—	222	100	322
合 計	38,264	10,566	48,830	173	77	250	—	—	—	38,437	10,643	49,080



## 47 開票管理者に関する調

都道府県	開票管理者			職務代理者			臨時に職務を管掌した者			合計		
	市区	町村	計	市区	町村	計	市区	町村	計	市区	町村	計
北海道	44	144	188	—	5	5	—	—	—	44	149	193
青森	9	30	39	1	—	1	1	—	1	11	30	41
岩手	13	20	33	—	—	—	—	—	—	13	20	33
宮城	17	22	39	—	—	—	—	—	—	17	22	39
秋田	12	12	24	1	—	1	—	—	—	13	12	25
山形	13	22	35	—	—	—	—	—	—	13	22	35
福島	13	46	59	—	—	—	—	—	—	13	46	59
茨城	32	12	44	1	—	1	1	—	1	34	12	46
栃木	14	12	26	—	—	—	—	—	—	14	12	26
群馬	12	23	35	—	—	—	—	—	—	12	23	35
埼玉県	50	24	74	—	—	—	—	—	—	50	24	74
千葉県	42	17	59	1	1	2	—	—	—	43	18	61
東京都	49	13	62	6	3	9	—	—	—	55	16	71
神奈川県	44	14	58	—	—	—	—	—	—	44	14	58
新潟	27	10	37	—	—	—	—	—	—	27	10	37
富山	10	5	15	—	—	—	—	—	—	10	5	15
石川	11	8	19	—	—	—	—	—	—	11	8	19
福井	9	8	17	—	—	—	—	—	—	9	8	17
山梨	13	14	27	—	—	—	—	—	—	13	14	27
長野	19	58	77	—	—	—	—	—	—	19	58	77
岐阜	21	21	42	—	—	—	—	—	—	21	21	42
静岡県	31	12	43	—	—	—	—	—	—	31	12	43
愛知県	53	16	69	—	—	—	—	—	—	53	16	69
三重	14	15	29	—	2	2	—	—	—	14	17	31
滋賀	13	6	19	—	—	—	—	—	—	13	6	19
京都	25	11	36	—	—	—	—	—	—	25	11	36
大阪	62	10	72	1	—	1	—	—	—	63	10	73
兵庫県	40	12	52	—	—	—	—	—	—	40	12	52
奈良	12	26	38	5	8	13	—	—	—	17	34	51
和歌山	9	21	30	—	—	—	—	—	—	9	21	30
鳥取	4	15	19	3	12	15	—	—	—	7	27	34
島根	8	11	19	—	—	—	—	—	—	8	11	19
岡山	18	12	30	—	—	—	—	—	—	18	12	30
広島	21	9	30	—	—	—	—	—	—	21	9	30
山口	13	6	19	1	2	3	—	—	—	14	8	22
徳島	8	16	24	—	—	—	—	—	—	8	16	24
香川	8	9	17	—	—	—	—	—	—	8	9	17
愛媛	11	9	20	—	—	—	—	—	—	11	9	20
高知	11	23	34	—	—	—	—	—	—	11	23	34
福岡	40	32	72	—	—	—	—	—	—	40	32	72
佐賀	10	10	20	—	—	—	—	—	—	10	10	20
長崎	13	8	21	—	—	—	—	—	—	13	8	21
熊本	18	31	49	—	—	—	—	—	—	18	31	49
大分	14	4	18	—	1	1	—	—	—	14	5	19
宮崎	9	17	26	—	—	—	—	—	—	9	17	26
鹿児島	21	24	45	—	—	—	—	—	—	21	24	45
沖縄	11	30	41	—	—	—	—	—	—	11	30	41
合計	971	930	1,901	20	34	54	2	—	2	993	964	1,957

## 48 投票所事務従事者に関する調

## (1) 期日前投票所

都 道 府 県	市区町村選管の書記			市区町村の職員			そ の 他			合 計		
	市 区	町 村	計	市 区	町 村	計	市 区	町 村	計	市 区	町 村	計
北海道	218	793	1,011	541	635	1,176	603	147	750	1,362	1,575	2,937
青森	45	163	208	186	402	588	142	45	187	373	610	983
岩手	388	202	590	1,145	248	1,393	119	56	175	1,652	506	2,158
宮城	1,407	450	1,857	1,342	475	1,817	1,251	37	1,288	4,000	962	4,962
秋田	653	44	697	1,275	253	1,528	318	14	332	2,246	311	2,557
山形	175	137	312	489	184	673	126	45	171	790	366	1,156
福島	688	539	1,227	208	767	975	170	156	326	1,066	1,462	2,528
茨城	748	166	914	3,631	460	4,091	433	95	528	4,812	721	5,533
栃木	568	54	622	1,918	601	2,519	75	22	97	2,561	677	3,238
群馬	282	176	458	2,300	752	3,052	238	30	268	2,820	958	3,778
埼玉県	692	215	907	3,097	852	3,949	3,693	119	3,812	7,482	1,186	8,668
千葉県	492	83	575	2,680	611	3,291	820	5	825	3,992	699	4,691
東京都	351	107	458	5,416	219	5,635	8,322	154	8,476	14,089	480	14,569
神奈川県	93	95	188	2,608	378	2,986	3,071	220	3,291	5,772	693	6,465
新潟	433	47	480	1,422	92	1,514	156	10	166	2,011	149	2,160
富山	75	151	226	1,418	161	1,579	196	2	198	1,689	314	2,003
石川	79	70	149	877	571	1,448	421	19	440	1,377	660	2,037
福井	50	41	91	581	378	959	29	4	33	660	423	1,083
山梨	764	42	806	484	357	841	36	32	68	1,284	431	1,715
長野	188	181	369	727	835	1,562	591	77	668	1,506	1,093	2,599
岐阜	222	56	278	1,292	723	2,015	417	97	514	1,931	876	2,807
静岡県	489	122	611	1,489	501	1,990	1,972	198	2,170	3,950	821	4,771
愛知県	438	109	547	4,294	494	4,788	3,103	271	3,374	7,835	874	8,709
三重	228	70	298	1,219	449	1,668	567	48	615	2,014	567	2,581
滋賀	94	66	160	702	113	815	450	12	462	1,246	191	1,437
京都	531	36	567	932	96	1,028	372	40	412	1,835	172	2,007
大阪	273	42	315	3,658	69	3,727	1,421	113	1,534	5,352	224	5,576
兵庫	306	52	358	2,664	907	3,571	2,130	188	2,318	5,100	1,147	6,247
奈良	98	140	238	404	319	723	96	156	252	598	615	1,213
和歌山	309	667	976	769	214	983	425	111	536	1,503	992	2,495
鳥取	386	117	503	136	350	486	740	19	759	1,262	486	1,748
島根	216	28	244	458	162	620	119	20	139	793	210	1,003
岡山	331	51	382	1,193	370	1,563	367	5	372	1,891	426	2,317
広島	454	62	516	2,253	154	2,407	731	50	781	3,438	266	3,704
山口	65	29	94	809	171	980	288	77	365	1,162	277	1,439
徳島	42	157	199	419	300	719	69	40	109	530	497	1,027
香川	123	91	214	102	81	183	82	39	121	307	211	518
愛媛	951	222	1,173	982	302	1,284	652	16	668	2,585	540	3,125
高知	49	120	169	329	127	456	6	12	18	384	259	643
福岡	259	155	414	1,252	425	1,677	796	162	958	2,307	742	3,049
佐賀	124	22	146	779	252	1,031	94	17	111	997	291	1,288
長崎	126	47	173	532	168	700	339	15	354	997	230	1,227
熊本	211	369	580	1,748	703	2,451	632	73	705	2,591	1,145	3,736
大分	1,087	127	1,214	610	184	794	1,838	52	1,890	3,535	363	3,898
宮崎	62	71	133	190	284	474	146	35	181	398	390	788
鹿児島	147	147	294	2,134	535	2,669	246	187	433	2,527	869	3,396
沖縄	44	77	121	8	101	109	544	211	755	596	389	985
合 計	16,054	7,008	23,062	63,702	17,785	81,487	39,452	3,553	43,005	119,208	28,346	147,554

## 48 投票所事務従事者に関する調 (続)

## (2) 投票所

都 府 県	市区町村選管の書記			市区町村の職員			そ の 他			合 計		
	市 区	町 村	計	市 区	町 村	計	市 区	町 村	計	市 区	町 村	計
北海道	338	363	701	7,365	5,664	13,029	2,996	141	3,137	10,699	6,168	16,867
青森	1	65	66	2,908	1,837	4,745	557	139	696	3,466	2,041	5,507
岩手	111	52	163	3,109	1,217	4,326	258	112	370	3,478	1,381	4,859
宮城	200	54	254	3,549	1,451	5,000	867	20	887	4,616	1,525	6,141
秋田	58	24	82	3,628	563	4,191	76	20	96	3,762	607	4,369
山形	4	31	35	2,622	1,262	3,884	274	27	301	2,900	1,320	4,220
福島	444	787	1,231	3,994	1,493	5,487	273	122	395	4,711	2,402	7,113
茨城	66	9	75	6,562	1,017	7,579	347	19	366	6,975	1,045	8,020
栃木	25	8	33	3,790	1,000	4,790	362	—	362	4,177	1,008	5,185
群馬	38	36	74	4,688	1,342	6,030	39	12	51	4,765	1,390	6,155
埼玉県	60	41	101	8,502	1,570	10,072	2,478	8	2,486	11,040	1,619	12,659
千葉県	586	60	646	8,653	867	9,520	2,271	20	2,291	11,510	947	12,457
東京都	—	27	27	14,251	412	14,663	2,833	19	2,852	17,084	458	17,542
神奈川県	81	27	108	6,684	645	7,329	8,376	121	8,497	15,141	793	15,934
新潟	186	8	194	6,839	401	7,240	83	—	83	7,108	409	7,517
富山	36	2	38	2,269	357	2,626	28	—	28	2,333	359	2,692
石川	189	127	316	2,319	570	2,889	106	34	140	2,614	731	3,345
福井	—	1	1	1,673	656	2,329	318	8	326	1,991	665	2,656
山梨	107	14	121	2,091	639	2,730	13	—	13	2,211	653	2,864
長野	290	87	377	4,230	2,526	6,756	251	50	301	4,771	2,663	7,434
岐阜	55	7	62	4,158	1,217	5,375	385	1	386	4,598	1,225	5,823
静岡県	104	7	111	6,000	665	6,665	1,547	—	1,547	7,651	672	8,323
愛知県	19	2	21	8,337	771	9,108	5,276	242	5,518	13,632	1,015	14,647
三重	67	108	175	3,281	779	4,060	388	54	442	3,736	941	4,677
滋賀	11	54	65	3,520	345	3,865	848	1	849	4,379	400	4,779
京都	432	11	443	2,999	590	3,589	2,694	13	2,707	6,125	614	6,739
大阪	56	3	59	9,837	449	10,286	5,437	54	5,491	15,330	506	15,836
兵庫	26	3	29	10,519	1,041	11,560	3,011	66	3,077	13,556	1,110	14,666
奈良	—	—	—	2,457	1,191	3,648	261	201	462	2,718	1,392	4,110
和歌山	126	646	772	2,309	792	3,101	280	29	309	2,715	1,467	4,182
鳥取	—	65	65	1,104	590	1,694	19	10	29	1,123	665	1,788
島根	58	8	66	1,848	517	2,365	133	46	179	2,039	571	2,610
岡山	48	8	56	4,064	564	4,628	182	7	189	4,294	579	4,873
広島	42	11	53	5,736	613	6,349	1,590	50	1,640	7,368	674	8,042
山口	49	2	51	3,442	343	3,785	676	7	683	4,167	352	4,519
徳島	17	24	41	1,651	976	2,627	352	27	379	2,020	1,027	3,047
香川	18	86	104	1,832	568	2,400	149	4	153	1,999	658	2,657
愛媛	52	103	155	3,241	836	4,077	129	—	129	3,422	939	4,361
高知	24	53	77	1,526	921	2,447	790	166	956	2,340	1,140	3,480
福岡	38	65	103	6,027	1,770	7,797	3,891	138	4,029	9,956	1,973	11,929
佐賀	7	—	7	1,817	543	2,360	80	—	80	1,904	543	2,447
長崎	8	4	12	3,411	510	3,921	1,151	1	1,152	4,570	515	5,085
熊本	27	56	83	3,259	1,923	5,182	233	34	267	3,519	2,013	5,532
大分	—	2	2	3,268	313	3,581	472	—	472	3,740	315	4,055
宮崎	3	8	11	2,185	903	3,088	650	31	681	2,838	942	3,780
鹿児島	5	124	129	4,985	1,347	6,332	683	237	920	5,673	1,708	7,381
沖縄	6	34	40	1,632	869	2,501	555	114	669	2,193	1,017	3,210
合 計	4,118	3,317	7,435	204,171	47,435	251,606	54,668	2,405	57,073	262,957	53,157	316,114

## 49 開票所事務従事者に関する調

都 道 府 県	市区町村選管の書記			市区町村の職員			そ の 他			合 計		
	市 区	町 村	計	市 区	町 村	計	市 区	町 村	計	市 区	町 村	計
北海道	399	1,080	1,479	5,967	5,689	11,656	2,464	42	2,506	8,830	6,811	15,641
青森	47	196	243	1,540	1,342	2,882	23	18	41	1,610	1,556	3,166
岩手	290	210	500	1,934	999	2,933	2	27	29	2,226	1,236	3,462
宮城	285	195	480	1,858	1,156	3,014	719	1	720	2,862	1,352	4,214
秋田	86	65	151	1,919	514	2,433	35	12	47	2,040	591	2,631
山形	113	170	283	2,100	1,052	3,152	24	2	26	2,237	1,224	3,461
福島	372	752	1,124	2,412	1,610	4,022	133	31	164	2,917	2,393	5,310
茨城	542	102	644	4,554	765	5,319	39	6	45	5,135	873	6,008
栃木	151	109	260	3,139	924	4,063	11	4	15	3,301	1,037	4,338
群馬	93	149	242	2,013	1,297	3,310	1	5	6	2,107	1,451	3,558
埼玉県	387	161	548	6,932	1,100	8,032	1,069	4	1,073	8,388	1,265	9,653
千葉	737	130	867	7,262	798	8,060	338	1	339	8,337	929	9,266
東京都	356	33	389	9,634	271	9,905	1,300	12	1,312	11,290	316	11,606
神奈川県	346	97	443	11,152	798	11,950	1,686	2	1,688	13,184	897	14,081
新潟	522	58	580	3,554	350	3,904	233	2	235	4,309	410	4,719
富山	128	32	160	1,552	319	1,871	12	—	12	1,692	351	2,043
石川	130	87	217	1,350	311	1,661	21	1	22	1,501	399	1,900
福井	67	56	123	1,658	501	2,159	2	—	2	1,727	557	2,284
山梨	214	43	257	1,296	496	1,792	9	—	9	1,519	539	2,058
長野	398	244	642	3,298	2,668	5,966	21	30	51	3,717	2,942	6,659
岐阜	236	87	323	3,247	1,212	4,459	10	—	10	3,493	1,299	4,792
静岡県	676	54	730	6,345	858	7,203	70	2	72	7,091	914	8,005
愛知県	319	56	375	9,039	856	9,895	755	18	773	10,113	930	11,043
三重	140	159	299	2,139	656	2,795	206	19	225	2,485	834	3,319
滋賀	126	57	183	1,904	275	2,179	13	—	13	2,043	332	2,375
京都	885	43	928	2,112	460	2,572	1,131	28	1,159	4,128	531	4,659
大阪	393	46	439	10,921	414	11,335	1,065	3	1,068	12,379	463	12,842
兵庫	269	60	329	7,872	732	8,604	974	5	979	9,115	797	9,912
奈良	114	151	265	2,069	1,169	3,238	70	8	78	2,253	1,328	3,581
和歌山	181	625	806	1,150	665	1,815	6	2	8	1,337	1,292	2,629
鳥取	18	155	173	504	496	1,000	—	—	—	522	651	1,173
島根	144	70	214	1,279	495	1,774	54	4	58	1,477	569	2,046
岡山	232	47	279	2,561	436	2,997	43	—	43	2,836	483	3,319
広島	301	55	356	3,603	437	4,040	37	4	41	3,941	496	4,437
山口	72	29	101	2,255	253	2,508	44	3	47	2,371	285	2,656
徳島	90	76	166	1,005	673	1,678	12	1	13	1,107	750	1,857
香川	60	114	174	1,144	423	1,567	19	—	19	1,223	537	1,760
愛媛	109	145	254	1,584	331	1,915	91	—	91	1,784	476	2,260
高知	84	161	245	889	636	1,525	153	30	183	1,126	827	1,953
福岡	292	171	463	6,242	1,471	7,713	527	38	565	7,061	1,680	8,741
佐賀	77	36	113	1,224	538	1,762	18	1	19	1,319	575	1,894
長崎	128	33	161	2,013	345	2,358	187	3	190	2,328	381	2,709
熊本	155	151	306	2,394	1,304	3,698	57	7	64	2,606	1,462	4,068
大分	93	25	118	1,953	208	2,161	73	—	73	2,119	233	2,352
宮崎	81	83	164	1,471	787	2,258	97	16	113	1,649	886	2,535
鹿児島	116	149	265	2,374	844	3,218	68	27	95	2,558	1,020	3,578
沖縄	39	43	82	1,636	853	2,489	575	119	694	2,250	1,015	3,265
合 計	11,093	6,850	17,943	156,053	40,787	196,840	14,497	538	15,035	181,643	48,175	229,818



## 50 選挙長及び選挙会事務従事者に関する調

## (1) 選挙長及び選挙分会長

都道府県	都道府県の選挙管理委員会の委員長		同左記の委員		書記長		その他		合計	
	比例代表	選挙区	比例代表	選挙区	比例代表	選挙区	比例代表	選挙区	比例代表	選挙区
北海道	1	1	—	—	—	—	—	—	1	1
青森	—	1	1	—	—	—	—	—	1	1
岩手	—	1	1	—	—	—	—	—	1	1
宮城	—	1	1	—	—	—	—	—	1	1
秋田	—	1	1	—	—	—	—	—	1	1
山形	—	1	1	—	—	—	—	—	1	1
福島	—	1	1	—	—	—	—	—	1	1
茨城	—	1	1	—	—	—	—	—	1	1
栃木	1	1	—	—	—	—	—	—	1	1
群馬	—	1	1	—	—	—	—	—	1	1
埼玉	—	1	1	—	—	—	—	—	1	1
千葉	—	1	1	—	—	—	—	—	1	1
東京都	1	1	—	—	—	—	—	—	1	1
神奈川県	—	1	1	—	—	—	—	—	1	1
新潟	—	1	1	—	—	—	—	—	1	1
富山	—	1	1	—	—	—	—	—	1	1
石川	—	—	1	1	—	—	—	—	1	1
福井	1	1	—	—	—	—	—	—	1	1
山梨	—	1	1	—	—	—	—	—	1	1
長野	—	1	1	—	—	—	—	—	1	1
岐阜	—	1	1	—	—	—	—	—	1	1
静岡県	—	1	1	—	—	—	—	—	1	1
愛知	1	1	—	—	—	—	—	—	1	1
三重	—	1	1	—	—	—	—	—	1	1
滋賀	1	1	—	—	—	—	—	—	1	1
京都	—	1	1	—	—	—	—	—	1	1
大阪府	1	1	—	—	—	—	—	—	1	1
兵庫県	1	1	—	—	—	—	—	—	1	1
奈良	1	1	—	—	—	—	—	—	1	1
和歌山	—	—	1	1	—	—	—	—	1	1
鳥取	1	1	—	—	—	—	—	—	1	1
島根	—	1	1	—	—	—	—	—	1	1
岡山	—	1	1	—	—	—	—	—	1	1
広島	—	1	1	—	—	—	—	—	1	1
山口	—	1	1	—	—	—	—	—	1	1
徳島	—	—	—	—	1	1	—	—	1	1
香川県	—	1	1	—	—	—	—	—	1	1
愛媛	1	1	—	—	—	—	—	—	1	1
高知	1	1	—	—	—	—	—	—	1	1
福岡	1	1	—	—	—	—	—	—	1	1
佐賀	—	1	1	—	—	—	—	—	1	1
長門	—	—	—	—	1	1	—	—	1	1
熊本	—	1	1	—	—	—	—	—	1	1
大分	—	1	1	—	—	—	—	—	1	1
宮崎	—	1	1	—	—	—	—	—	1	1
鹿児島	—	1	1	—	—	—	—	—	1	1
沖縄	1	1	—	—	—	—	—	—	1	1
合計	14	43	31	2	2	2	—	—	47	47

## 50 選挙長及び選挙会事務従事者に関する調 (続)

## (2) 選挙会及び選挙分会の事務従事者

都 道 府 県	都道府県の選挙管理委 員会の書記長及び書記		都 道 府 県 の 職 員		そ の 他		合 計	
	比例代表	選 挙 区	比例代表	選 挙 区	比例代表	選 挙 区	比例代表	選 挙 区
北 海 道	7	7	—	—	2	2	9	9
青 森 県	3	3	—	—	—	—	3	3
岩 手 県	6	6	—	—	—	—	6	6
宮 城 県	2	2	—	—	—	—	2	2
秋 田 県	9	9	—	—	—	—	9	9
山 形 県	6	6	—	—	—	—	6	6
福 島 県	3	3	—	—	—	—	3	3
茨 城 県	3	3	—	—	—	—	3	3
栃 木 県	6	6	—	—	—	—	6	6
群 馬 県	9	9	—	—	—	—	9	9
埼 玉 県	1	1	—	—	—	—	1	1
千 葉 県	4	4	—	—	—	—	4	4
東 京 都	1	1	5	5	—	—	6	6
神 奈 川 県	3	3	—	—	—	—	3	3
新 潟 県	2	2	—	—	—	—	2	2
富 石 県	2	2	—	—	—	—	2	2
福 井 県	5	5	—	—	—	—	5	5
山 梨 県	5	5	—	—	—	—	5	5
山 梨 県	7	7	—	—	—	—	7	7
長 野 県	3	4	—	—	—	—	3	4
岐 阜 県	6	6	—	—	—	—	6	6
静 岡 県	4	4	—	—	—	—	4	4
愛 知 県	5	5	—	—	—	—	5	5
三 重 県	4	4	—	—	—	—	4	4
滋 賀 県	8	10	—	—	—	—	8	10
京 都 府	2	2	—	—	—	—	2	2
大 阪 府	6	6	—	—	—	—	6	6
兵 庫 県	3	3	—	—	—	—	3	3
奈 良 県	1	1	—	—	—	—	1	1
和 歌 山 県	6	6	—	—	—	—	6	6
鳥 取 県	4	3	—	—	—	—	4	3
島 根 県	5	5	—	—	—	—	5	5
岡 山 県	4	4	—	—	—	—	4	4
広 島 県	3	3	—	—	—	—	3	3
山 口 県	2	2	—	—	—	—	2	2
徳 島 県	6	6	—	—	—	—	6	6
香 川 県	5	5	—	—	—	—	5	5
愛 媛 県	5	5	—	—	—	—	5	5
高 知 県	6	6	—	—	—	—	6	6
福 岡 県	6	6	—	—	—	—	6	6
佐 賀 県	3	3	—	—	—	—	3	3
長 崎 県	2	2	—	—	—	—	2	2
熊 本 県	6	6	—	—	—	—	6	6
大 分 県	6	6	—	—	—	—	6	6
宮 崎 県	5	5	—	—	—	—	5	5
鹿 児 島 県	5	5	—	—	—	—	5	5
沖 縄 県	3	3	—	—	—	—	3	3
合 計	208	210	5	5	2	2	215	217

## 51 投票記載所等の氏名

都道府県	選挙管理委員会 の 事務 所 の 数			掲 示 総 数					
	市区 不在	町村 委員 投票 所	計	比 例 代 表			選 挙 区		
				市区	町村	計	市区	町村	計
北海道	80	177	257	268	404	672	258	391	649
青森	16	31	47	36	87	123	33	81	114
岩手	16	21	37	36	47	83	35	47	82
宮城	41	24	65	38	69	107	33	69	102
秋田	54	12	66	211	216	427	191	31	222
山形	16	22	38	30	55	85	30	52	82
福島	76	50	126	260	120	380	261	124	385
茨城	86	12	98	193	29	222	189	29	218
栃木	86	12	98	225	35	260	231	35	266
群馬	21	26	47	13	59	72	13	60	73
埼玉県	71	24	95	196	47	243	188	49	237
千葉県	97	17	114	662	48	710	648	49	697
東京都	250	16	266	1,096	33	1,129	1,092	40	1,132
神奈川県	109	14	123	107	25	132	103	24	127
新潟	98	10	108	135	21	156	133	22	155
富山	31	5	36	89	8	97	89	8	97
石川	29	10	39	33	10	43	33	10	43
福井	21	12	33	21	18	39	20	18	38
山梨	18	16	34	28	19	47	26	19	45
長野	61	58	119	174	109	283	176	105	281
岐阜	100	31	131	302	57	359	292	56	348
静岡県	72	13	85	195	29	224	182	29	211
愛知県	90	17	107	206	38	244	204	36	240
三重	44	23	67	158	66	224	151	61	212
滋賀	40	6	46	58	13	71	53	13	66
京都	40	13	53	81	24	105	84	24	108
大阪	86	11	97	256	39	295	249	37	286
兵庫県	104	18	122	303	42	345	300	42	342
奈良	21	25	46	35	40	75	28	42	70
和歌山	20	27	47	93	54	147	88	54	142
鳥取	12	15	27	65	46	111	55	43	98
島根	34	15	49	37	26	63	37	25	62
岡山	50	13	63	198	27	225	199	24	223
広島	96	18	114	360	49	409	351	49	400
山口	49	9	58	74	13	87	72	13	85
徳島	9	21	30	9	56	65	9	43	52
香川	9	9	18	6	10	16	6	2	8
愛媛	74	18	92	195	32	227	197	29	226
高知	33	26	59	200	81	281	201	80	281
福岡	67	32	99	117	116	233	108	110	218
佐賀	20	10	30	22	29	51	22	29	51
長崎	39	13	52	49	21	70	48	21	69
熊本	42	33	75	88	32	120	88	43	131
大分	24	4	28	265	7	272	246	7	253
宮崎	36	17	53	153	28	181	153	28	181
鹿児島	31	27	58	31	47	78	32	46	78
沖縄	15	30	45	54	68	122	53	57	110
合 計	2,534	1,063	3,597	7,461	2,549	10,010	7,290	2,306	9,596



# 調 査 関 係 示 掲 等

期 日 前 投 票 所 数			掲 示 総 数					
			比 例 代 表			選 挙 区		
市区	町村	計	市区	町村	計	市区	町村	計
102	182	284	638	605	1,243	612	650	1,262
32	37	69	164	151	315	137	137	274
45	31	76	107	62	169	135	117	252
80	34	114	332	137	469	304	136	440
86	18	104	415	265	680	377	78	455
30	24	54	134	103	237	131	98	229
84	100	184	462	400	862	434	401	835
102	14	116	392	51	443	378	51	429
111	13	124	461	77	538	469	77	546
55	27	82	314	122	436	308	119	427
116	24	140	767	104	871	766	96	862
131	17	148	787	68	855	758	69	827
265	18	283	1,718	44	1,762	1,811	62	1,873
116	15	131	716	75	791	728	73	801
106	13	119	569	69	638	551	68	619
38	5	43	184	19	203	182	19	201
42	16	58	177	49	226	177	49	226
23	17	40	71	42	113	109	42	151
39	20	59	147	52	199	148	52	200
85	69	154	386	270	656	295	287	582
112	36	148	555	146	701	532	137	669
86	17	103	383	68	451	386	73	459
98	20	118	867	94	961	859	90	949
56	28	84	335	118	453	328	110	438
47	7	54	233	22	255	214	24	238
47	15	62	197	39	236	199	39	238
89	12	101	671	51	722	636	49	685
131	24	155	623	81	704	607	81	688
22	27	49	53	54	107	46	56	102
21	34	55	150	93	243	147	93	240
14	20	34	104	100	204	91	92	183
57	52	109	234	128	362	235	124	359
79	19	98	392	75	467	363	74	437
103	22	125	534	95	629	525	95	620
129	35	164	474	83	557	468	83	551
22	26	48	64	84	148	64	70	134
20	11	31	120	63	183	72	40	112
91	28	119	495	101	596	485	97	582
40	38	78	227	131	358	228	131	359
88	35	123	534	212	746	532	205	737
37	11	48	185	63	248	183	63	246
107	13	120	376	48	424	384	44	428
73	39	112	172	46	218	177	78	255
63	4	67	289	14	303	281	14	295
38	23	61	244	67	311	242	54	296
69	34	103	298	103	401	268	131	399
16	34	50	92	114	206	85	105	190
3,443	1,358	4,801	17,842	5,058	22,900	17,447	4,933	22,380

## 51 投票記載所等の氏名等の掲示に関する調 (続)

都 道 府 県	投 票 所 数			掲 示 総 数					
				比 例 代 表			選 挙 区		
	市区	町村	計	市区	町村	計	市区	町村	計
北海道	1,411	1,335	2,746	11,966	6,321	18,287	11,347	6,256	17,603
青森	591	413	1,004	2,660	1,781	4,441	2,237	1,584	3,821
岩手	771	350	1,121	1,845	731	2,576	2,584	1,001	3,585
宮城	716	249	965	4,280	1,372	5,652	4,313	1,388	5,701
秋田	728	134	862	4,792	889	5,681	4,312	666	4,978
山形	532	293	825	3,704	1,367	5,071	3,498	1,325	4,823
福島	781	533	1,314	5,297	2,550	7,847	5,345	2,610	7,955
茨城	1,267	183	1,450	5,434	697	6,131	5,281	630	5,911
栃木	726	176	902	4,268	1,008	5,276	4,265	1,024	5,289
群馬	681	262	943	4,414	959	5,373	4,371	944	5,315
埼玉	1,522	246	1,768	10,966	1,371	12,337	10,973	1,317	12,290
千葉	1,411	127	1,538	10,409	678	11,087	10,301	680	10,981
東京	1,804	65	1,869	17,269	227	17,496	16,598	242	16,840
神奈川	1,535	126	1,661	11,731	804	12,535	11,603	806	12,409
新潟	1,392	104	1,496	10,473	560	11,033	10,228	575	10,803
富山	357	52	409	2,930	373	3,303	2,912	360	3,272
石川	402	114	516	1,208	275	1,483	1,208	275	1,483
福井	292	121	413	1,099	394	1,493	1,069	394	1,463
山梨	407	128	535	1,900	369	2,269	1,889	373	2,262
長野	920	578	1,498	5,197	2,062	7,259	5,749	2,062	7,811
岐阜	689	167	856	4,806	795	5,601	4,880	775	5,655
静岡	1,048	117	1,165	7,107	578	7,685	6,900	568	7,468
愛知	1,567	169	1,736	14,539	774	15,313	14,686	730	15,416
三重	683	195	878	4,462	850	5,312	4,391	821	5,212
滋賀	836	92	928	3,947	358	4,305	3,683	390	4,073
京都	872	129	1,001	3,509	300	3,809	3,419	252	3,671
大阪	1,703	81	1,784	14,067	438	14,505	13,556	414	13,970
兵庫	1,734	213	1,947	9,603	657	10,260	9,265	657	9,922
奈良	441	314	755	1,579	595	2,174	916	566	1,482
和歌山	464	381	845	2,792	1,137	3,929	2,786	1,137	3,923
鳥取	182	198	380	2,104	1,553	3,657	1,934	1,502	3,436
島根	448	223	671	2,798	876	3,674	2,800	848	3,648
岡山	682	108	790	4,407	484	4,891	4,264	483	4,747
広島	1,134	133	1,267	6,335	719	7,054	6,545	731	7,276
山口	769	96	865	3,964	279	4,243	3,849	279	4,128
徳島	322	186	508	1,246	768	2,014	1,312	676	1,988
香川	303	154	457	2,350	868	3,218	337	476	813
愛媛	545	187	732	4,716	956	5,672	4,282	921	5,203
高知	563	365	928	3,432	1,863	5,295	3,446	1,888	5,334
福岡	1,012	192	1,204	8,904	1,428	10,332	8,722	1,398	10,120
佐賀	279	71	350	2,143	565	2,708	2,120	565	2,685
長崎	805	117	922	4,610	581	5,191	4,285	773	5,058
熊本	643	394	1,037	1,890	442	2,332	1,858	583	2,441
大分	559	47	606	3,124	241	3,365	2,963	241	3,204
宮崎	542	219	761	3,379	789	4,168	3,604	739	4,343
鹿児島	927	319	1,246	4,677	1,060	5,737	4,403	1,173	5,576
沖縄	222	101	323	1,477	378	1,855	1,422	358	1,780
合 計	38,220	10,557	48,777	249,809	45,120	294,929	242,711	44,456	287,167



## 52 ポ ス タ ー 掲 示

## (1) 投票区の有権者数及び面積による区分

都 道 府 県	1								千							
	2 km <sup>2</sup> 未 満				2 km <sup>2</sup> ~ 4 km <sup>2</sup> 未 満				2 km <sup>2</sup> 未 満				2 km <sup>2</sup> ~ 4 km <sup>2</sup> 未 満			
	投 票 所 数				掲 示 場 設 置 数				投 票 所 数				掲 示 場 設 置 数			
	市 区	町	村	計	市 区	町	村	計	市 区	町	村	計	市 区	町	村	計
北 海 道	55	88	—	143	200	337	—	537	44	50	2	96	161	189	7	357
青 森 県	103	50	5	158	504	234	25	763	52	62	5	119	312	364	27	703
岩 手 県	34	15	10	59	151	57	47	255	58	26	3	87	259	199	15	473
宮 城 県	33	21	—	54	97	78	—	175	64	24	—	88	223	106	—	329
秋 田 県	82	14	1	97	338	65	10	413	112	18	4	134	576	95	27	698
山 形 県	38	26	—	64	106	123	—	229	48	45	2	95	199	223	12	434
福 島 県	49	42	18	109	160	122	60	342	78	61	19	158	345	191	93	629
茨 城 県	91	8	—	99	428	35	—	463	187	28	—	215	999	165	—	1,164
栃 木 県	22	7	—	29	102	34	—	136	49	26	—	75	253	133	—	386
群 馬 県	44	15	2	61	226	79	12	317	38	18	5	61	223	114	27	364
埼 玉 県	26	14	2	42	130	74	10	214	30	20	—	50	179	118	—	297
千 葉 県	23	14	—	37	114	72	—	186	46	13	—	59	255	73	—	328
東 京 都	13	1	1	15	60	4	3	67	9	2	—	11	48	8	—	56
神 奈 川 県	12	21	—	33	52	95	—	147	12	8	—	20	64	50	—	114
新 潟 県	101	3	—	104	398	14	—	412	185	6	1	192	916	34	7	957
富 山 県	7	3	—	10	27	13	—	40	15	4	—	19	52	19	—	71
石 川 県	11	3	—	14	34	11	—	45	17	9	—	26	77	44	—	121
福 井 県	7	10	—	17	27	45	—	72	13	12	—	25	70	68	—	138
山 梨 県	49	11	1	61	222	47	6	275	29	13	—	42	141	64	—	205
長 野 県	136	64	28	228	620	310	125	1,055	105	53	43	201	528	308	212	1,048
岐 阜 県	17	3	—	20	58	15	—	73	18	10	—	28	89	52	—	141
静 岡 県	37	13	—	50	148	49	—	197	26	8	—	34	116	26	—	142
愛 知 県	28	7	1	36	125	34	5	164	10	9	—	19	50	30	—	80
三 重 県	61	23	—	84	192	89	—	281	57	35	—	92	206	148	—	354
滋 賀 県	181	33	—	214	726	159	—	885	135	15	—	150	586	85	—	671
京 都 府	52	18	1	71	219	94	5	318	86	24	—	110	329	135	—	464
大 阪 府	59	11	—	70	274	55	—	329	18	4	—	22	99	18	—	117
兵 庫 県	79	10	—	89	385	50	—	435	84	13	—	97	457	66	—	523
奈 良 県	61	58	3	122	268	243	9	520	40	34	15	89	181	138	43	362
和 歌 山 県	91	76	—	167	402	347	—	749	42	67	—	109	187	337	—	524
鳥 取 県	5	17	—	22	19	88	—	107	11	23	—	34	37	107	—	144
島 根 県	18	38	4	60	74	162	14	250	22	16	1	39	102	54	3	159
岡 山 県	32	4	—	36	133	15	—	148	32	2	—	34	153	5	—	158
広 島 県	76	5	—	81	315	17	—	332	87	12	—	99	391	72	—	463
山 口 県	40	26	—	66	154	86	—	240	68	27	—	95	283	120	—	403
徳 島 県	30	23	1	54	113	70	5	188	34	17	—	51	126	63	—	189
香 川 県	44	50	—	94	173	188	—	361	26	28	—	54	122	124	—	246
愛 媛 県	54	39	—	93	145	106	—	251	57	32	—	89	177	123	—	300
高 知 県	134	46	2	182	543	210	9	762	94	49	6	149	437	228	25	690
福 岡 県	26	6	—	32	120	29	—	149	10	5	—	15	59	28	—	87
佐 賀 県	19	6	—	25	53	32	—	85	23	8	—	31	98	47	—	145
長 崎 県	84	26	—	110	350	116	—	466	125	31	—	156	640	171	—	811
熊 本 県	41	36	18	95	160	126	97	383	54	49	1	104	203	211	5	419
大 分 県	35	—	—	35	128	—	—	128	37	3	1	41	133	12	6	151
宮 崎 県	18	5	—	23	56	18	—	74	55	20	1	76	204	105	5	314
鹿 児 島 県	46	28	2	76	143	122	4	269	113	30	7	150	418	122	22	562
沖 縄 県	12	1	3	16	38	5	12	55	7	2	4	13	33	11	30	74
合 計	2,316	1,038	103	3,457	9,510	4,374	458	14,342	2,562	1,071	120	3,753	11,796	5,203	566	17,565

## 場に関する調

人				未				満							
4 km <sup>2</sup> ~				8 km <sup>2</sup> 未 満				8 km <sup>2</sup> 以 上							
投 票 所 数				掲 示 場 設 置 数				投 票 所 数				掲 示 場 設 置 数			
市 区	町	村	計	市 区	町	村	計	市 区	町	村	計	市 区	町	村	計
67	98	3	168	252	387	17	656	284	745	40	1,069	1,065	2,947	201	4,213
65	61	15	141	262	239	8	509	83	90	37	210	541	684	269	1,494
142	46	9	197	712	279	57	1,048	263	137	13	413	1,591	869	88	2,548
97	30	3	130	356	145	18	519	99	40	2	141	418	179	15	612
126	25	2	153	699	143	12	854	137	23	1	161	862	162	2	1,026
75	51	3	129	325	269	18	612	99	89	14	202	451	486	91	1,028
108	87	9	204	513	354	42	909	150	137	23	310	788	512	115	1,415
124	25	—	149	720	145	—	865	55	23	1	79	303	125	7	435
92	26	—	118	546	178	—	724	96	30	—	126	556	219	—	775
27	21	15	63	179	133	105	417	54	52	35	141	380	393	267	1,040
7	18	2	27	41	107	14	162	18	16	3	37	120	104	24	248
58	15	—	73	374	105	—	479	26	6	—	32	191	47	—	238
6	10	5	21	30	36	17	83	3	10	10	23	16	37	45	98
16	3	—	19	78	19	—	97	4	2	1	7	22	11	3	36
232	9	2	243	1,340	59	11	1,410	252	48	10	310	1,701	360	73	2,134
20	4	—	24	94	29	—	123	49	11	—	60	232	56	—	288
66	19	—	85	387	111	—	498	72	35	—	107	456	234	—	690
40	30	—	70	188	180	—	368	52	38	—	90	284	204	—	488
34	14	3	51	203	76	15	294	65	30	8	103	399	150	56	605
86	54	48	188	496	344	272	1,112	123	66	100	289	746	459	651	1,856
44	11	—	55	213	52	—	265	187	36	8	231	981	196	48	1,225
46	13	—	59	210	49	—	259	92	21	—	113	465	132	—	597
27	17	4	48	147	90	15	252	54	16	8	78	363	94	46	503
59	31	—	90	231	146	—	377	86	39	—	125	381	211	—	592
67	15	—	82	310	95	—	405	84	8	—	92	399	55	—	454
105	22	2	129	461	142	14	617	132	24	4	160	697	182	32	911
18	6	1	25	93	35	12	140	11	4	1	16	67	20	—	87
123	35	—	158	733	209	—	942	154	74	—	228	1,048	504	—	1,552
30	12	21	63	156	48	49	253	39	2	73	114	247	16	304	567
42	78	1	121	207	411	6	624	58	98	3	159	298	608	11	917
16	42	—	58	72	261	—	333	37	69	—	106	223	425	—	648
65	54	1	120	329	214	4	547	143	102	—	245	820	593	—	1,413
61	15	—	76	327	67	—	394	132	49	1	182	891	312	8	1,211
128	18	—	146	673	94	—	767	210	54	—	264	1,283	359	—	1,642
88	9	—	97	401	51	—	452	184	6	—	190	1,083	17	—	1,100
40	24	—	64	165	94	—	259	54	63	3	120	226	314	19	559
25	15	—	40	124	79	—	203	12	15	—	27	87	109	—	196
66	23	—	89	242	96	—	338	86	66	—	152	368	342	—	710
88	69	12	169	407	364	70	841	115	146	16	277	568	898	86	1,552
15	6	—	21	70	38	—	108	37	17	5	59	217	104	39	360
29	4	—	33	147	25	—	172	32	2	—	34	200	14	—	214
137	20	—	157	774	126	—	900	113	3	—	116	696	24	—	720
72	72	7	151	298	365	27	690	81	74	24	179	372	426	124	922
53	6	—	59	230	20	—	250	159	17	—	176	937	94	—	1,031
86	30	4	120	401	140	16	557	142	56	28	226	583	305	118	1,006
210	68	9	287	960	339	61	1,360	184	134	2	320	997	749	10	1,756
5	3	1	9	26	11	2	39	10	1	9	20	45	3	54	102
3,233	1,364	182	4,779	16,202	6,999	882	24,083	4,612	2,824	483	7,919	25,664	15,344	2,806	43,814

## 52 ポ ス タ ー 掲 示

(1) 投票区の有権者数及び面積による区分(続)

都 道 府 県	1 千 人 以 上 5 千																
	4 km <sup>2</sup> 未 満								4 km <sup>2</sup> ~ 8 km <sup>2</sup> 未 満								
	投 票 所 数				掲 示 場 設 置 数				投 票 所 数				掲 示 場 設 置 数				
	市 区	町	村	計	市 区	町	村	計	市 区	町	村	計	市 区	町	村	計	
北 海 道	579	92	—	671	3,571	574	—	4,145	51	26	—	77	342	186	—	528	
	青 森	206	29	3	238	1,504	216	28	1,748	31	27	1	59	422	414	105	941
	岩 手	142	15	5	162	934	129	22	1,085	55	20	12	87	400	203	42	645
	宮 城	208	57	—	265	1,129	362	—	1,491	62	26	1	89	360	200	9	569
秋 田	146	19	—	165	1,071	119	—	1,190	51	6	4	61	446	42	24	512	
山 形 県	163	23	—	186	1,178	171	—	1,349	46	10	—	56	392	91	—	483	
	福 島	211	29	6	246	1,371	221	40	1,632	53	13	5	71	373	107	34	514
	茨 城	507	41	15	563	3,485	287	105	3,877	205	23	4	232	1,587	178	31	1,796
	栃 木	266	33	—	299	1,900	233	—	2,133	106	23	—	129	878	184	—	1,062
群 馬	421	63	2	486	2,993	461	14	3,468	65	13	3	81	530	110	24	664	
埼 玉 県	1,024	124	—	1,148	7,171	869	—	8,040	76	34	—	110	606	267	—	873	
	千 葉	711	29	—	740	4,990	205	—	5,195	125	21	2	148	1,000	167	18	1,185
	東 京	556	16	1	573	3,879	113	4	3,996	12	3	1	16	85	23	2	110
	神 奈 川	841	70	—	911	5,887	529	—	6,416	32	17	—	49	267	131	—	398
新 潟	327	7	2	336	2,639	56	14	2,709	147	7	2	156	1,322	69	16	1,407	
富 山 県	130	5	1	136	711	35	7	753	79	17	—	96	545	144	—	689	
	石 川	117	17	—	134	771	121	—	892	58	9	—	67	437	69	—	506
	福 井	101	9	—	110	801	77	—	878	32	8	—	40	270	85	—	355
	山 梨	123	13	2	138	863	94	18	975	74	9	—	83	551	88	—	639
長 野	286	38	10	334	2,181	315	78	2,574	85	31	10	126	724	289	94	1,107	
岐 阜 県	193	35	—	228	1,324	242	—	1,566	75	22	—	97	574	176	—	750	
	静 岡	534	34	—	568	3,662	244	—	3,906	105	11	—	116	798	91	—	889
	愛 知	980	81	—	1,061	6,849	567	—	7,416	86	14	—	100	683	112	—	795
	三 重	254	34	—	288	1,394	237	—	1,631	62	11	—	73	427	103	—	530
滋 賀	312	15	—	327	2,128	104	—	2,232	33	5	—	38	272	52	—	324	
京 都 府	314	24	—	338	2,339	175	—	2,514	32	5	—	37	296	43	—	339	
	大 阪	1,050	40	1	1,091	7,387	300	7	7,694	19	6	—	25	151	51	—	202
	兵 庫	921	45	—	966	6,515	333	—	6,848	87	12	—	99	735	99	—	834
	奈 良	197	83	4	284	1,352	580	26	1,958	39	1	1	41	289	7	10	306
和 歌 山	191	40	—	231	1,329	337	—	1,666	20	9	—	29	179	106	—	285	
鳥 取 県	62	14	—	76	407	96	—	503	23	17	1	41	187	156	8	351	
	島 根	93	2	—	95	562	20	—	582	47	1	—	48	356	14	—	370
	岡 山	172	4	—	176	1,164	33	—	1,197	91	6	—	97	712	48	—	760
	広 島	400	20	—	420	2,836	140	—	2,976	80	4	—	84	631	35	—	666
山 口	247	13	—	260	1,737	77	—	1,814	60	9	—	69	514	77	—	591	
徳 島 県	87	35	—	122	496	200	—	696	36	8	—	44	234	62	—	296	
	香 川	93	33	—	126	674	234	—	908	45	6	—	51	386	66	—	452
	愛 媛	135	14	—	149	900	99	—	999	45	4	—	49	337	33	—	370
	高 知	96	7	—	103	703	68	—	771	12	4	1	17	97	38	8	143
福 岡	527	67	—	594	3,709	478	—	4,187	91	35	—	126	744	291	—	1,035	
佐 賀 県	57	20	—	77	398	135	—	533	55	12	—	67	421	97	—	518	
	長 崎	214	17	—	231	1,408	121	—	1,529	65	9	—	74	519	83	—	602
	熊 本	224	40	10	274	1,427	241	46	1,714	74	21	—	95	535	173	—	708
	大 分	105	6	1	112	674	49	7	730	38	7	—	45	288	62	—	350
宮 崎	146	26	—	172	805	185	—	990	51	21	—	72	321	159	—	480	
鹿 児 島 県	179	1	1	181	998	11	10	1,019	90	17	—	107	604	160	—	764	
	沖 縄	97	12	6	115	701	91	43	835	13	3	12	28	107	25	95	227
合 計	14,945	1,491	70	16,506	102,907	10,584	469	113,960	2,919	623	60	3,602	22,934	5,466	520	28,920	

## 場に関する調(続)

人 未 満								5 千 人 以 上 1 万 人 未 満							
8 km <sup>2</sup> 以 上				4 km <sup>2</sup> 未 満											
投 票 所 数				掲 示 場 設 置 数				投 票 所 数				掲 示 場 設 置 数			
市 区	町	村	計	市 区	町	村	計	市 区	町	村	計	市 区	町	村	計
97	167	20	284	644	1,498	123	2,265	205	—	—	205	1,519	—	—	1,519
33	23	5	61	330	239	45	614	15	—	—	15	146	—	—	146
69	23	10	102	610	218	69	897	8	—	1	9	66	—	8	74
64	40	—	104	477	331	—	808	74	3	—	77	586	24	—	610
57	12	5	74	545	110	28	683	12	—	—	12	87	—	—	87
52	26	4	82	500	279	49	828	9	—	—	9	68	—	—	68
84	34	11	129	720	353	86	1,159	28	4	1	33	212	12	—	224
65	12	2	79	570	108	17	695	21	1	—	22	168	7	—	175
57	31	—	88	514	284	—	798	30	—	—	30	251	—	—	251
20	12	6	38	185	109	68	362	10	—	—	10	80	—	—	80
21	13	—	34	190	117	—	307	281	—	—	281	2,194	—	—	2,194
116	26	—	142	1,059	237	—	1,296	277	—	—	277	2,245	—	—	2,245
19	1	4	24	128	7	26	161	1,014	—	—	1,014	8,102	—	—	8,102
11	2	1	14	100	20	11	131	576	1	—	577	4,624	8	—	4,632
98	4	3	105	1,062	46	32	1,140	36	—	—	36	338	—	—	338
29	5	—	34	230	43	—	273	17	—	—	17	105	—	—	105
21	20	—	41	199	191	—	390	25	1	—	26	197	10	—	207
37	14	—	51	369	145	—	514	6	—	—	6	51	—	—	51
32	6	4	42	295	68	35	398	1	1	—	2	8	3	—	11
61	16	17	94	566	166	189	921	25	—	—	25	209	—	—	209
72	17	—	89	613	154	—	767	14	6	—	20	117	42	—	159
93	15	—	108	795	137	—	932	83	2	—	85	670	18	—	688
65	6	1	72	577	59	9	645	285	4	—	289	2,276	32	—	2,308
56	8	—	64	452	76	—	528	30	1	—	31	213	9	—	222
8	1	—	9	74	10	—	84	14	—	—	14	106	—	—	106
24	4	—	28	232	37	—	269	111	1	—	112	967	8	—	975
4	5	1	10	32	45	12	89	494	1	—	495	4,008	11	—	4,019
110	23	—	133	1,089	271	—	1,360	162	1	—	163	1,321	7	—	1,328
6	1	1	8	55	5	5	65	27	5	—	32	216	29	—	245
10	9	—	19	100	106	—	206	9	—	—	9	60	—	—	60
17	15	—	32	164	188	—	352	9	—	—	9	74	—	—	74
54	4	—	58	475	53	—	528	6	—	—	6	36	—	—	36
96	25	1	122	842	225	9	1,076	39	—	—	39	311	—	—	311
59	16	—	75	493	168	—	661	77	3	—	80	622	24	—	646
63	6	—	69	592	62	—	654	9	—	—	9	94	—	—	94
25	11	—	36	200	63	—	263	11	1	—	12	80	10	—	90
18	7	—	25	167	68	—	235	22	—	—	22	183	—	—	183
57	6	—	63	475	55	—	530	26	—	—	26	228	—	—	228
5	7	—	12	41	104	—	145	16	—	—	16	140	—	—	140
77	25	1	103	742	231	10	983	188	13	—	201	1,525	111	—	1,636
43	19	—	62	385	179	—	564	11	—	—	11	89	—	—	89
52	9	—	61	483	100	—	583	12	2	—	14	92	17	—	109
49	26	6	81	410	250	37	697	38	3	—	41	285	28	—	313
89	6	—	95	810	53	—	863	28	—	—	28	234	—	—	234
26	27	—	53	221	206	—	427	14	—	—	14	101	—	—	101
65	20	—	85	529	208	—	737	36	—	—	36	222	—	—	222
14	10	13	37	122	85	126	333	57	2	—	59	480	17	—	497
2,300	815	116	3,231	20,463	7,767	986	29,216	4,498	56	2	4,556	36,006	427	8	36,441

## 52 ポ ス タ ー 掲 示

(1) 投票区の有権者数及び面積による区分 (続)

都 道 府 県	5 千 人 以 上 1 万 人 未 満								1 万							
	4 km <sup>2</sup> 以 上								4 km <sup>2</sup> 未 満							
	投 票 所 数				掲 示 場 設 置 数				投 票 所 数				掲 示 場 設 置 数			
	市 区	町	村	計	市 区	町	村	計	市 区	町	村	計	市 区	町	村	計
北 海 道	29	4	—	33	246	48	—	294	—	—	—	—	—	—	—	—
青 森 県	3	—	—	3	37	—	—	37	—	—	—	—	—	—	—	—
岩 手 県	—	2	3	5	—	23	27	50	—	—	—	—	—	—	—	—
宮 城 県	5	2	—	7	40	17	—	57	8	—	—	8	72	—	—	72
秋 田 県	5	—	—	5	38	—	—	38	—	—	—	—	—	—	—	—
山 形 県	2	—	—	2	16	—	—	16	—	—	—	—	—	—	—	—
福 島 県	18	14	8	40	166	55	66	287	—	—	—	—	—	—	—	—
茨 城 県	12	—	—	12	114	—	—	114	—	—	—	—	—	—	—	—
栃 木 県	7	—	—	7	63	—	—	63	1	—	—	1	9	—	—	9
群 馬 県	2	—	—	2	18	—	—	18	—	—	—	—	—	—	—	—
埼 玉 県	37	—	—	37	313	—	—	313	2	—	—	2	18	—	—	18
千 葉 県	23	—	1	24	226	—	9	235	6	—	—	6	52	—	—	52
京 都 府	94	—	—	94	759	—	—	759	71	—	—	71	639	—	—	639
神 奈 川 県	4	—	—	4	42	—	—	42	27	—	—	27	243	—	—	243
新 潟 県	10	—	—	10	98	—	—	98	3	—	—	3	28	—	—	28
富 山 県	11	2	—	13	86	18	—	104	—	—	—	—	—	—	—	—
石 川 県	12	1	—	13	112	9	—	121	2	—	—	2	18	—	—	18
福 井 県	3	—	—	3	31	—	—	31	—	—	—	—	—	—	—	—
山 梨 県	—	13	—	13	—	93	—	93	—	—	—	—	—	—	—	—
長 野 県	13	—	—	13	126	—	—	126	—	—	—	—	—	—	—	—
岐 阜 県	14	19	—	33	130	130	—	260	—	—	—	—	—	—	—	—
静 岡 県	32	—	—	32	298	—	—	298	—	—	—	—	—	—	—	—
愛 知 県	29	1	—	30	259	9	—	268	2	—	—	2	18	—	—	18
三 重 県	18	13	—	31	146	65	—	211	—	—	—	—	—	—	—	—
滋 賀 県	2	—	—	2	15	—	—	15	—	—	—	—	—	—	—	—
京 都 府	13	—	—	13	147	—	—	147	2	—	—	2	20	—	—	20
大 阪 府	5	—	—	5	44	—	—	44	25	—	—	25	225	—	—	225
兵 庫 県	11	—	—	11	101	—	—	101	1	—	—	1	9	—	—	9
奈 良 県	—	—	—	—	—	—	—	—	—	—	—	—	—	—	—	—
和 歌 山 県	1	—	—	1	8	—	—	8	—	—	—	—	—	—	—	—
鳥 取 県	2	—	—	2	17	—	—	17	—	—	—	—	—	—	—	—
島 根 県	—	—	—	—	—	—	—	—	—	—	—	—	—	—	—	—
岡 山 県	16	1	—	17	144	9	—	153	7	—	—	7	63	—	—	63
広 島 県	15	1	—	16	146	9	—	155	1	—	—	1	10	—	—	10
山 口 県	10	—	—	10	116	—	—	116	—	—	—	—	—	—	—	—
徳 島 県	5	—	—	5	40	—	—	40	—	—	—	—	—	—	—	—
香 川 県	16	—	—	16	144	—	—	144	1	—	—	1	9	—	—	9
愛 媛 県	13	3	—	16	128	34	—	162	6	—	—	6	59	—	—	59
高 知 県	3	—	—	3	29	—	—	29	—	—	—	—	—	—	—	—
福 岡 県	39	9	—	48	364	89	—	453	2	2	—	4	24	18	—	42
佐 賀 県	9	—	—	9	85	—	—	85	—	—	—	—	—	—	—	—
長 崎 県	3	—	—	3	28	—	—	28	—	—	—	—	—	—	—	—
熊 本 県	8	—	7	15	63	—	43	106	1	—	—	1	9	—	—	9
大 分 県	15	—	—	15	132	—	—	132	—	—	—	—	—	—	—	—
宮 崎 県	4	1	—	5	32	9	—	41	—	—	—	—	—	—	—	—
鹿 児 島 県	3	—	—	3	27	—	—	27	—	—	—	—	—	—	—	—
沖 縄 県	7	10	6	23	69	95	49	213	—	1	—	1	—	9	—	9
合 計	583	96	25	704	5,243	712	194	6,149	168	3	—	171	1,525	27	—	1,552



## 場に関する調(続)

人 以 上								合 計							
4 km <sup>2</sup> 以 上															
投 票 所 数				掲 示 場 設 置 数				投 票 所 数				掲 示 場 設 置 数			
市 区	町	村	計	市 区	町	村	計	市 区	町	村	計	市 区	町	村	計
—	—	—	—	—	—	—	—	1,411	1,270	65	2,746	8,000	6,166	348	14,514
—	—	—	—	—	—	—	—	591	342	71	1,004	4,058	2,390	507	6,955
—	—	—	—	—	—	—	—	771	284	66	1,121	4,723	1,977	375	7,075
2	—	—	2	20	—	—	20	716	243	6	965	3,778	1,442	42	5,262
—	—	—	—	—	—	—	—	728	117	17	862	4,662	736	103	5,501
—	—	—	—	—	—	—	—	532	270	23	825	3,235	1,642	170	5,047
2	12	—	14	7	20	—	27	781	433	100	1,314	4,655	1,947	536	7,138
—	—	—	—	—	—	—	—	1,267	161	22	1,450	8,374	1,050	160	9,584
—	—	—	—	—	—	—	—	726	176	—	902	5,072	1,265	—	6,337
—	—	—	—	—	—	—	—	681	194	68	943	4,814	1,399	517	6,730
—	—	—	—	—	—	—	—	1,522	239	7	1,768	10,962	1,656	48	12,666
—	—	—	—	—	—	—	—	1,411	124	3	1,538	10,506	906	27	11,439
7	—	—	7	63	—	—	63	1,804	43	22	1,869	13,809	228	97	14,134
—	—	—	—	—	—	—	—	1,535	124	2	1,661	11,379	863	14	12,256
1	—	—	1	10	—	—	10	1,392	84	20	1,496	9,852	638	153	10,643
—	—	—	—	—	—	—	—	357	51	1	409	2,082	357	7	2,446
1	—	—	1	10	—	—	10	402	114	—	516	2,698	800	—	3,498
1	—	—	1	12	—	—	12	292	121	—	413	2,103	804	—	2,907
—	—	—	—	—	—	—	—	407	110	18	535	2,682	683	130	3,495
—	—	—	—	—	—	—	—	920	322	256	1,498	6,196	2,191	1,621	10,008
55	—	—	55	447	—	—	447	689	159	8	856	4,546	1,059	48	5,653
—	—	—	—	—	—	—	—	1,048	117	—	1,165	7,162	746	—	7,908
1	—	—	1	10	—	—	10	1,567	155	14	1,736	11,357	1,027	75	12,459
—	—	—	—	—	—	—	—	683	195	—	878	3,642	1,084	—	4,726
—	—	—	—	—	—	—	—	836	92	—	928	4,616	560	—	5,176
1	—	—	1	13	—	—	13	872	122	7	1,001	5,720	816	51	6,587
—	—	—	—	—	—	—	—	1,703	77	4	1,784	12,380	535	31	12,946
2	—	—	2	20	—	—	20	1,734	213	—	1,947	12,413	1,539	—	13,952
2	—	—	2	20	—	—	20	441	196	118	755	2,784	1,066	446	4,296
—	—	—	—	—	—	—	—	464	377	4	845	2,770	2,252	17	5,039
—	—	—	—	—	—	—	—	182	197	1	380	1,200	1,321	8	2,529
—	—	—	—	—	—	—	—	448	217	6	671	2,754	1,110	21	3,885
4	—	—	4	40	—	—	40	682	106	2	790	4,780	714	17	5,511
1	—	—	1	10	—	—	10	1,134	133	—	1,267	7,410	918	—	8,328
—	—	—	—	—	—	—	—	769	96	—	865	4,974	490	—	5,464
—	—	—	—	—	—	—	—	322	182	4	508	1,680	876	24	2,580
1	—	—	1	10	—	—	10	303	154	—	457	2,079	868	—	2,947
—	—	—	—	—	—	—	—	545	187	—	732	3,059	888	—	3,947
—	—	—	—	—	—	—	—	563	328	37	928	2,965	1,910	198	5,073
—	1	—	1	—	8	—	8	1,012	186	6	1,204	7,574	1,425	49	9,048
1	—	—	1	9	—	—	9	279	71	—	350	1,885	529	—	2,414
—	—	—	—	—	—	—	—	805	117	—	922	4,990	758	—	5,748
1	—	—	1	8	—	—	8	643	321	73	1,037	3,770	1,820	379	5,969
—	—	—	—	—	—	—	—	559	45	2	606	3,566	290	13	3,869
—	—	—	—	—	—	—	—	542	186	33	761	2,724	1,127	139	3,990
1	—	—	1	6	—	—	6	927	298	21	1,246	4,904	1,711	107	6,722
—	2	—	2	—	20	—	20	222	47	54	323	1,621	372	411	2,404
84	15	—	99	715	48	—	763	38,220	9,396	1,161	48,777	252,965	56,951	6,889	316,805

## 52 ポスター掲示

## (2) 形態による区分

都道府県	恒久的掲示場											
	既設のものを再使用した掲示場				レンタル資材を使用した掲示場				新設した掲示場			
	市区	町	村	計	市区	町	村	計	市区	町	村	計
北海道	—	—	—	—	282	510	89	881	—	52	—	52
青森	—	—	—	—	880	803	90	1,773	630	—	89	719
岩手	—	—	—	—	365	212	—	577	—	—	—	—
宮城	—	—	—	—	—	52	42	94	—	75	—	75
秋田	—	—	—	—	298	—	9	307	—	79	—	79
山形	—	—	—	—	—	110	—	110	—	—	—	—
福島	—	—	7	7	—	—	—	—	—	—	—	—
茨城	—	—	—	—	—	—	—	—	—	—	—	—
栃木	—	—	—	—	371	124	—	495	—	—	—	—
群馬	—	—	—	—	499	—	—	499	—	—	—	—
埼玉県	—	—	—	—	133	43	48	224	505	126	—	631
千葉県	—	—	—	—	—	80	—	80	—	—	—	—
東京都	—	—	—	—	398	—	35	433	214	—	—	214
神奈川県	—	—	—	—	—	—	—	—	—	—	—	—
新潟	—	—	—	—	3,347	57	—	3,404	—	—	—	—
富山	—	—	—	—	408	252	—	660	—	—	—	—
石川	—	—	—	—	999	521	—	1,520	—	—	—	—
福井	—	—	—	—	488	496	—	984	—	—	—	—
山梨	—	114	—	114	1,609	51	—	1,660	—	90	—	90
長野	—	105	11	116	1,438	353	209	2,000	—	50	—	50
岐阜	—	—	—	—	4,254	1,034	48	5,336	—	—	—	—
静岡県	—	—	—	—	1,985	452	—	2,437	—	—	—	—
愛知	—	—	—	—	3,960	679	75	4,714	77	—	—	77
三重	—	92	—	92	3,098	830	—	3,928	—	—	—	—
滋賀	—	—	—	—	875	310	—	1,185	—	—	—	—
京都	—	—	—	—	—	—	—	—	—	—	—	—
大阪	—	—	—	—	—	—	—	—	—	—	—	—
兵庫県	—	—	—	—	—	352	—	352	—	—	—	—
奈良	—	—	—	—	—	—	—	—	—	—	—	—
和歌山	—	78	—	78	—	—	—	—	—	—	—	—
鳥取	—	—	—	—	—	—	—	—	—	—	—	—
島根	—	—	—	—	275	160	—	435	—	—	—	—
岡山	—	—	—	—	246	236	—	482	—	—	—	—
広島	—	—	—	—	—	—	—	—	—	—	—	—
山口	—	—	—	—	401	254	—	655	585	—	—	585
徳島	—	—	—	—	1,096	239	24	1,359	—	—	—	—
香川	—	—	—	—	—	—	—	—	—	—	—	—
愛媛	—	—	—	—	—	—	—	—	—	—	—	—
高知	—	—	—	—	948	246	—	1,194	—	—	—	—
高松	85	73	—	158	834	655	—	1,489	—	—	—	—
佐賀	—	—	—	—	720	319	—	1,039	443	—	—	443
長崎	—	—	—	—	1,344	207	—	1,551	—	—	—	—
熊本	22	—	—	22	1,049	287	91	1,427	—	—	—	—
大分	—	50	—	50	1,324	143	—	1,467	198	—	—	198
宮崎	208	—	85	293	—	231	—	231	—	—	—	—
鹿児島	1,434	714	39	2,187	1,285	165	—	1,450	—	1	—	1
沖縄	—	—	16	16	1,621	171	105	1,897	—	—	—	—
合計	1,749	1,226	158	3,133	36,830	10,634	865	48,329	2,652	473	89	3,214

## 場に関する調(続)

木造掲示場								合計			
既設のものを再使用した掲示場				新設した掲示場							
市区	町	村	計	市区	町	村	計	市区	町	村	計
—	99	—	99	7,718	5,505	259	13,482	8,000	6,166	348	14,514
—	—	—	—	2,548	1,587	328	4,463	4,058	2,390	507	6,955
—	—	—	—	4,358	1,765	375	6,498	4,723	1,977	375	7,075
150	81	—	231	3,628	1,234	—	4,862	3,778	1,442	42	5,262
—	37	—	37	4,364	620	94	5,078	4,662	736	103	5,501
228	—	—	228	3,007	1,532	170	4,709	3,235	1,642	170	5,047
—	—	—	—	4,655	1,947	529	7,131	4,655	1,947	536	7,138
—	—	—	—	8,374	1,050	160	9,584	8,374	1,050	160	9,584
—	—	—	—	4,701	1,141	—	5,842	5,072	1,265	—	6,337
—	85	123	208	4,315	1,314	394	6,023	4,814	1,399	517	6,730
868	63	—	931	9,456	1,424	—	10,880	10,962	1,656	48	12,666
259	23	—	282	10,247	803	27	11,077	10,506	906	27	11,439
153	51	15	219	13,044	177	47	13,268	13,809	228	97	14,134
—	—	—	—	11,379	863	14	12,256	11,379	863	14	12,256
—	—	—	—	6,505	581	153	7,239	9,852	638	153	10,643
—	—	—	—	1,674	105	7	1,786	2,082	357	7	2,446
—	37	—	37	1,699	242	—	1,941	2,698	800	—	3,498
—	—	—	—	1,615	308	—	1,923	2,103	804	—	2,907
406	—	—	406	667	428	130	1,225	2,682	683	130	3,495
—	56	—	56	4,758	1,627	1,401	7,786	6,196	2,191	1,621	10,008
292	25	—	317	—	—	—	—	4,546	1,059	48	5,653
177	—	—	177	5,000	294	—	5,294	7,162	746	—	7,908
—	—	—	—	7,320	348	—	7,668	11,357	1,027	75	12,459
137	90	—	227	407	72	—	479	3,642	1,084	—	4,726
—	—	—	—	3,741	250	—	3,991	4,616	560	—	5,176
—	—	—	—	5,720	816	51	6,587	5,720	816	51	6,587
—	—	—	—	12,380	535	31	12,946	12,380	535	31	12,946
—	—	—	—	12,413	1,187	—	13,600	12,413	1,539	—	13,952
183	29	—	212	2,601	1,037	446	4,084	2,784	1,066	446	4,296
—	22	17	39	2,770	2,152	—	4,922	2,770	2,252	17	5,039
215	89	—	304	985	1,232	8	2,225	1,200	1,321	8	2,529
—	—	—	—	2,479	950	21	3,450	2,754	1,110	21	3,885
—	—	9	9	4,534	478	8	5,020	4,780	714	17	5,511
—	—	—	—	7,410	918	—	8,328	7,410	918	—	8,328
—	—	—	—	3,988	236	—	4,224	4,974	490	—	5,464
—	—	—	—	584	637	—	1,221	1,680	876	24	2,580
—	—	—	—	2,079	868	—	2,947	2,079	868	—	2,947
—	—	—	—	3,059	888	—	3,947	3,059	888	—	3,947
—	—	—	—	2,017	1,664	198	3,879	2,965	1,910	198	5,073
—	18	—	18	6,655	679	49	7,383	7,574	1,425	49	9,048
—	—	—	—	722	210	—	932	1,885	529	—	2,414
203	—	—	203	3,443	551	—	3,994	4,990	758	—	5,748
—	—	45	45	2,699	1,533	243	4,475	3,770	1,820	379	5,969
246	—	—	246	1,798	97	13	1,908	3,566	290	13	3,869
—	174	—	174	2,516	722	54	3,292	2,724	1,127	139	3,990
15	68	20	103	2,170	763	48	2,981	4,904	1,711	107	6,722
—	—	8	8	—	201	282	483	1,621	372	411	2,404
3,532	1,047	237	4,816	208,202	43,571	5,540	257,313	252,965	56,951	6,889	316,805

## 53 個人演説会の

都道府県	法第161条第1項第1号の学校及び公民館の数						法第161条第1項第2号の公会堂の数			法第161条第1項		
	学 校			公 民 館			公 会 堂			社 寺		
	市 区	町 村	計	市 区	町 村	計	市 区	町 村	計	市 区	町 村	計
北海道	1,706	863	2,569	109	205	314	65	13	78	1	—	1
青森	445	116	561	137	46	183	11	8	19	—	—	—
岩手	579	206	785	149	94	243	20	3	23	—	—	—
宮城	530	173	703	149	56	205	13	4	17	—	—	—
秋田	334	27	361	145	51	196	13	—	13	—	—	—
山形	394	114	508	217	252	469	18	5	23	—	—	—
福島	623	229	852	269	108	377	11	5	16	—	—	—
茨城	827	89	916	247	24	271	33	3	36	—	—	—
栃木	510	96	606	136	15	151	34	5	39	—	—	—
群馬	651	158	809	164	40	204	42	18	60	—	—	—
埼玉	1,477	126	1,603	365	53	418	104	11	115	—	—	—
千葉	1,782	95	1,877	269	14	283	80	5	85	—	—	—
東京都	2,195	35	2,230	96	13	109	199	5	204	—	—	—
神奈川県	2,027	83	2,110	141	18	159	49	5	54	—	—	—
新潟	1,024	46	1,070	296	20	316	19	—	19	—	—	—
富山	403	37	440	206	39	245	10	1	11	—	—	—
石川	312	63	375	175	51	226	16	2	18	—	—	—
福井	358	70	428	153	31	184	23	11	34	—	—	—
山梨	302	60	362	95	67	162	40	8	48	—	—	—
長野	562	173	735	392	151	543	45	14	59	—	—	—
岐阜	635	138	773	212	79	291	16	6	22	—	—	—
静岡県	1,217	67	1,284	102	4	106	75	15	90	—	—	—
愛知	1,991	99	2,090	349	60	409	162	11	173	—	—	—
三重	654	84	738	221	59	280	77	2	79	—	—	—
滋賀	538	42	580	119	13	132	31	4	35	—	—	—
京都	770	61	831	152	38	190	173	14	187	—	—	—
大阪	2,499	63	2,562	200	9	209	141	5	146	—	—	—
兵庫県	1,515	58	1,573	250	27	277	207	—	207	—	—	—
奈良	362	98	460	213	139	352	27	39	66	—	—	—
和歌山	242	170	412	45	73	118	11	5	16	—	—	—
鳥取	189	72	261	115	57	172	10	3	13	—	—	—
島根	366	82	448	204	72	276	15	2	17	—	—	—
岡山	868	79	947	356	47	403	53	3	56	—	—	—
広島	1,074	85	1,159	277	20	297	34	9	43	3	—	3
山口	636	39	675	179	37	216	21	—	21	—	—	—
徳島	256	78	334	164	64	228	40	4	44	—	—	—
香川	250	53	303	79	41	120	10	2	12	—	—	—
愛媛	452	95	547	592	121	713	33	13	46	—	—	—
高知	321	149	470	135	40	175	28	11	39	—	—	—
福岡	1,615	264	1,879	303	58	361	34	20	54	—	—	—
佐賀	245	54	299	107	12	119	27	3	30	—	—	—
長崎	688	59	747	152	20	172	22	5	27	—	—	—
熊本	567	88	655	97	37	134	29	6	35	—	—	—
大分	364	19	383	185	12	197	26	2	28	—	—	—
宮崎	415	98	513	69	27	96	21	9	30	—	—	—
鹿児島	754	170	924	183	65	248	30	6	36	—	—	—
沖縄	278	73	351	93	71	164	33	7	40	—	—	—
合 計	36,802	5,296	42,098	9,063	2,650	11,713	2,231	332	2,563	4	—	4

## 施設数に関する調

第3号の市区町村の選挙管理委員会の指定した施設の数												合 計		
農業協同組合			商工会議所			そ の 他			計					
市区	町村	計	市区	町村	計	市区	町村	計	市区	町村	計	市区	町村	計
—	—	—	—	1	1	886	1,229	2,115	887	1,230	2,117	2,767	2,311	5,078
—	—	—	—	—	—	69	84	153	69	84	153	662	254	916
—	—	—	—	—	—	570	108	678	570	108	678	1,318	411	1,729
—	—	—	—	—	—	742	210	952	742	210	952	1,434	443	1,877
—	—	—	—	—	—	230	22	252	230	22	252	722	100	822
1	—	1	—	—	—	194	73	267	195	73	268	824	444	1,268
—	—	—	—	1	1	287	123	410	287	124	411	1,190	466	1,656
—	—	—	—	—	—	99	12	111	99	12	111	1,206	128	1,334
—	—	—	—	—	—	114	28	142	114	28	142	794	144	938
—	—	—	—	—	—	113	28	141	113	28	141	970	244	1,214
—	—	—	1	—	1	343	39	382	344	39	383	2,290	229	2,519
—	—	—	—	—	—	168	6	174	168	6	174	2,299	120	2,419
—	—	—	—	—	—	744	13	757	744	13	757	3,234	66	3,300
—	—	—	—	—	—	508	92	600	508	92	600	2,725	198	2,923
—	—	—	—	—	—	730	49	779	730	49	779	2,069	115	2,184
—	—	—	—	—	—	275	21	296	275	21	296	894	98	992
—	—	—	1	—	1	300	106	406	301	106	407	804	222	1,026
—	—	—	—	1	1	171	49	220	171	50	221	705	162	867
—	—	—	—	—	—	20	7	27	20	7	27	457	142	599
—	3	3	—	1	1	163	83	246	163	87	250	1,162	425	1,587
—	—	—	—	1	1	284	49	333	284	50	334	1,147	273	1,420
—	—	—	—	—	—	297	16	313	297	16	313	1,691	102	1,793
—	—	—	—	—	—	783	130	913	783	130	913	3,285	300	3,585
—	—	—	—	—	—	245	49	294	245	49	294	1,197	194	1,391
—	—	—	—	—	—	244	25	269	244	25	269	932	84	1,016
—	—	—	1	—	1	312	53	365	313	53	366	1,408	166	1,574
—	—	—	—	—	—	517	44	561	517	44	561	3,357	121	3,478
—	—	—	—	—	—	680	55	735	680	55	735	2,652	140	2,792
—	—	—	—	—	—	193	113	306	193	113	306	795	389	1,184
—	—	—	—	—	—	343	208	551	343	208	551	641	456	1,097
—	1	1	—	—	—	192	108	300	192	109	301	506	241	747
—	—	—	—	—	—	106	27	133	106	27	133	691	183	874
—	—	—	1	—	1	137	25	162	138	25	163	1,415	154	1,569
—	—	—	—	—	—	1,060	170	1,230	1,063	170	1,233	2,448	284	2,732
—	—	—	2	—	2	241	44	285	243	44	287	1,079	120	1,199
—	—	—	—	—	—	198	135	333	198	135	333	658	281	939
—	—	—	—	—	—	197	80	277	197	80	277	536	176	712
1	—	1	—	—	—	88	17	105	89	17	106	1,166	246	1,412
—	—	—	—	—	—	136	71	207	136	71	207	620	271	891
—	—	—	—	—	—	751	165	916	751	165	916	2,703	507	3,210
—	—	—	—	—	—	88	52	140	88	52	140	467	121	588
—	—	—	—	—	—	200	44	244	200	44	244	1,062	128	1,190
—	—	—	—	—	—	272	71	343	272	71	343	965	202	1,167
—	—	—	—	—	—	26	—	26	26	—	26	601	33	634
—	—	—	—	—	—	210	162	372	210	162	372	715	296	1,011
—	—	—	—	—	—	226	50	276	226	50	276	1,193	291	1,484
—	—	—	—	—	—	12	4	16	12	4	16	416	155	571
2	4	6	6	5	11	14,764	4,349	19,113	14,776	4,358	19,134	62,872	12,636	75,508

## 54 個人演説会の施設

## (1) 比例代表

都道府県	法第161条第1項第1号の学校及び公民館						法第161条第1項第2号の公会堂					
	公費負担			候補者負担			公費負担			候補者負担		
	市区	町村	計	市区	町村	計	市区	町村	計	市区	町村	計
北海道	1	2	3	—	—	—	2	—	2	—	—	—
青森	—	1	1	—	—	—	—	—	—	—	—	—
岩手	3	1	4	—	—	—	1	—	1	—	—	—
宮城	—	—	—	—	—	—	3	—	3	—	—	—
秋田	1	—	1	—	—	—	2	—	2	—	—	—
山形	—	1	1	—	—	—	—	—	—	—	—	—
福島	—	—	—	—	—	—	—	—	—	—	—	—
茨城	—	1	1	—	—	—	—	—	—	—	—	—
栃木	—	—	—	—	—	—	—	—	—	—	—	—
群馬	—	—	—	—	—	—	3	—	3	—	—	—
埼玉	—	—	—	—	—	—	—	—	—	—	—	—
千葉	—	—	—	—	—	—	1	—	1	—	—	—
東京都	1	—	1	—	—	—	5	—	5	—	—	—
神奈川県	—	—	—	—	—	—	2	—	2	—	—	—
新潟	—	—	—	—	—	—	1	—	1	—	—	—
富山	5	—	5	—	—	—	—	—	—	—	—	—
石川	1	—	1	—	—	—	—	—	—	—	—	—
福井	—	—	—	—	—	—	1	—	1	—	—	—
山梨	—	2	2	—	—	—	4	—	4	—	—	—
長野	—	—	—	—	—	—	—	—	—	—	—	—
岐阜	—	3	3	—	—	—	1	—	1	—	—	—
静岡県	—	1	1	—	—	—	4	—	4	—	—	—
愛知	1	1	2	—	—	—	3	—	3	—	—	—
三重	—	—	—	—	—	—	—	—	—	—	—	—
滋賀	1	—	1	—	—	—	4	—	4	—	—	—
京都	23	4	27	—	—	—	3	1	4	—	—	—
大阪	24	—	24	—	—	—	11	—	11	—	—	—
兵庫県	2	—	2	—	—	—	7	—	7	—	—	—
奈良	—	1	1	—	—	—	1	1	2	—	—	—
和歌山	—	—	—	—	—	—	—	—	—	—	—	—
鳥取	—	—	—	—	—	—	—	—	—	—	—	—
島根	—	—	—	—	—	—	1	—	1	—	—	—
岡山	2	—	2	—	—	—	5	—	5	—	—	—
広島	2	—	2	—	—	—	4	2	6	—	—	—
山口	—	—	—	—	—	—	1	—	1	—	—	—
徳島	—	—	—	—	—	—	—	—	—	—	—	—
香川	2	—	2	—	—	—	1	—	1	—	—	—
愛媛	—	—	—	—	—	—	1	—	1	—	—	—
高知	—	—	—	—	—	—	—	—	—	—	—	—
福岡	2	—	2	—	—	—	2	—	2	—	—	—
佐賀	—	—	—	—	—	—	2	—	2	—	—	—
長崎	—	1	1	—	—	—	4	—	4	—	—	—
熊本	1	—	1	—	—	—	1	—	1	—	—	—
大宮	1	—	1	—	—	—	3	—	3	—	—	—
分崎	—	—	—	—	—	—	—	2	2	—	—	—
鹿兒島	4	—	4	—	—	—	5	—	5	—	—	—
沖縄	—	2	2	—	—	—	1	1	2	—	—	—
合計	77	21	98	—	—	—	90	7	97	—	—	—

## 使用度数に関する調

法第161条第1項第3号の市区町村の選挙管理委員会の指定した施設						合 計					
公 費 負 担			候 補 者 負 担			公 費 負 担			候 補 者 負 担		
市 区	町 村	計	市 区	町 村	計	市 区	町 村	計	市 区	町 村	計
4	1	5	—	—	—	7	3	10	—	—	—
—	1	1	—	—	—	—	2	2	—	—	—
3	1	4	—	—	—	7	2	9	—	—	—
4	—	4	—	—	—	7	—	7	—	—	—
1	—	1	—	—	—	4	—	4	—	—	—
2	—	2	—	—	—	2	1	3	—	—	—
2	—	2	—	—	—	2	—	2	—	—	—
—	—	—	—	—	—	—	1	1	—	—	—
—	—	—	—	1	1	—	—	—	—	1	1
1	—	1	—	—	—	4	—	4	—	—	—
—	—	—	—	—	—	—	—	—	—	—	—
2	—	2	—	—	—	3	—	3	—	—	—
—	—	—	—	—	—	6	—	6	—	—	—
1	2	3	—	1	1	3	2	5	—	1	1
2	—	2	—	—	—	3	—	3	—	—	—
8	—	8	—	—	—	13	—	13	—	—	—
1	2	3	—	1	1	2	2	4	—	1	1
—	—	—	—	—	—	1	—	1	—	—	—
—	—	—	—	—	—	4	2	6	—	—	—
—	—	—	—	—	—	—	—	—	—	—	—
1	1	2	—	—	—	2	4	6	—	—	—
3	1	4	—	—	—	7	2	9	—	—	—
6	1	7	—	—	—	10	2	12	—	—	—
—	—	—	—	—	—	—	—	—	—	—	—
1	—	1	—	—	—	6	—	6	—	—	—
3	5	8	—	—	—	29	10	39	—	—	—
6	2	8	1	—	1	41	2	43	1	—	1
10	—	10	—	—	—	19	—	19	—	—	—
1	—	1	—	—	—	2	2	4	—	—	—
—	1	1	—	—	—	—	1	1	—	—	—
1	1	2	—	—	—	1	1	2	—	—	—
—	—	—	—	—	—	1	—	1	—	—	—
1	1	2	1	—	1	8	1	9	1	—	1
5	—	5	—	—	—	11	2	13	—	—	—
5	—	5	—	—	—	6	—	6	—	—	—
—	—	—	—	—	—	—	—	—	—	—	—
5	2	7	—	—	—	8	2	10	—	—	—
1	—	1	—	—	—	2	—	2	—	—	—
—	—	—	—	—	—	—	—	—	—	—	—
1	1	2	—	—	—	5	1	6	—	—	—
1	—	1	—	—	—	3	—	3	—	—	—
3	—	3	—	—	—	7	1	8	—	—	—
1	—	1	—	—	—	3	—	3	—	—	—
—	—	—	—	—	—	4	—	4	—	—	—
—	—	—	—	—	—	—	2	2	—	—	—
—	1	1	—	—	—	9	1	10	—	—	—
1	1	2	—	—	—	2	4	6	—	—	—
87	25	112	2	3	5	254	53	307	2	3	5

## 54 個人演説会の施設

## (2) 選挙区

都道府県	法第161条第1項第1号の学校及び公民館						法第161条第1項第2号の公会堂					
	公費負担			候補者負担			公費負担			候補者負担		
	市区	町村	計	市区	町村	計	市区	町村	計	市区	町村	計
北海道	—	—	—	—	—	—	4	—	4	—	—	—
青森	8	3	11	—	—	—	—	—	—	—	—	—
岩手	7	3	10	—	—	—	1	—	1	—	—	—
宮城	13	4	17	1	—	1	2	1	3	—	—	—
秋田	2	—	2	—	—	—	5	—	5	—	—	—
山形	7	12	19	—	—	—	8	—	8	1	—	1
福島	5	3	8	—	—	—	2	1	3	—	—	—
茨城	—	—	—	—	—	—	3	—	3	1	—	1
栃木	8	—	8	—	—	—	9	—	9	—	—	—
群馬	1	—	1	—	—	—	4	1	5	—	—	—
埼玉県	1	1	2	—	—	—	8	—	8	—	—	—
千葉県	7	—	7	—	—	—	7	—	7	—	—	—
東京都	11	—	11	—	—	—	15	—	15	—	—	—
神奈川県	4	—	4	—	—	—	—	—	—	—	—	—
新潟	7	—	7	—	—	—	1	—	1	—	—	—
富山	18	1	19	—	—	—	4	2	6	—	—	—
石川	24	1	25	—	—	—	3	—	3	—	—	—
福井	9	2	11	—	—	—	3	4	7	—	—	—
山梨	6	—	6	—	—	—	3	1	4	2	1	3
長野	11	1	12	—	—	—	7	1	8	1	—	1
岐阜	14	5	19	—	—	—	7	1	8	—	—	—
静岡県	—	—	—	—	—	—	2	—	2	—	—	—
愛知	18	2	20	—	—	—	15	—	15	—	—	—
三重	26	4	30	—	—	—	12	1	13	—	—	—
滋賀	27	2	29	3	—	3	5	—	5	—	—	—
京都	51	—	51	—	—	—	15	—	15	—	—	—
大阪	49	—	49	—	—	—	47	1	48	—	—	—
兵庫県	18	1	19	—	—	—	16	—	16	—	—	—
奈良	12	4	16	—	—	—	12	9	21	—	—	—
和歌山	6	—	6	—	—	—	2	—	2	—	—	—
鳥取	13	2	15	—	—	—	7	1	8	1	—	1
島根	—	—	—	—	—	—	3	—	3	—	—	—
岡山	3	1	4	—	—	—	3	—	3	—	—	—
広島	5	—	5	—	—	—	12	1	13	—	—	—
山口	3	—	3	—	—	—	2	—	2	—	—	—
徳島	3	4	7	1	—	1	1	1	2	—	—	—
香川	9	5	14	—	—	—	5	—	5	—	—	—
愛媛	3	—	3	—	—	—	3	—	3	—	—	—
高知	3	—	3	—	—	—	3	1	4	—	—	—
福岡	16	—	16	1	—	1	4	5	9	—	—	—
佐賀	6	4	10	—	—	—	11	—	11	—	—	—
長崎	11	2	13	—	—	—	8	2	10	1	—	1
熊本	1	—	1	—	1	1	7	—	7	—	—	—
大宮	10	1	11	—	—	—	10	1	11	—	—	—
鹿児島	—	—	—	—	—	—	6	—	6	—	—	—
沖縄	4	—	4	—	—	—	5	—	5	—	—	—
	—	4	4	—	—	—	3	1	4	—	—	—
合計	460	72	532	6	1	7	315	36	351	7	1	8



## 使用度数に関する調(続)

法第161条第1項第3号の市区町村の選挙管理委員会の指定した施設						合 計					
公 費 負 担			候 補 者 負 担			公 費 負 担			候 補 者 負 担		
市 区	町 村	計	市 区	町 村	計	市 区	町 村	計	市 区	町 村	計
5	1	6	—	—	—	9	1	10	—	—	—
1	2	3	—	—	—	9	5	14	—	—	—
20	2	22	—	—	—	28	5	33	—	—	—
15	1	16	1	—	1	30	6	36	2	—	2
4	—	4	—	—	—	11	—	11	—	—	—
23	9	32	—	—	—	38	21	59	1	—	1
14	2	16	—	—	—	21	6	27	—	—	—
1	—	1	—	—	—	4	—	4	1	—	1
8	—	8	—	—	—	25	—	25	—	—	—
5	1	6	—	—	—	10	2	12	—	—	—
4	—	4	—	—	—	13	1	14	—	—	—
3	—	3	—	—	—	17	—	17	—	—	—
13	—	13	1	—	1	39	—	39	1	—	1
1	—	1	—	—	—	5	—	5	—	—	—
33	1	34	—	—	—	41	1	42	—	—	—
27	5	32	—	—	—	49	8	57	—	—	—
16	8	24	—	—	—	43	9	52	—	—	—
6	2	8	1	—	1	18	8	26	1	—	1
3	—	3	—	—	—	12	1	13	2	1	3
7	1	8	1	—	1	25	3	28	2	—	2
27	1	28	—	—	—	48	7	55	—	—	—
5	—	5	—	—	—	7	—	7	—	—	—
54	—	54	—	—	—	87	2	89	—	—	—
11	2	13	—	—	—	49	7	56	—	—	—
25	6	31	1	—	1	57	8	65	4	—	4
27	3	30	—	—	—	93	3	96	—	—	—
25	4	29	—	—	—	121	5	126	—	—	—
32	5	37	1	—	1	66	6	72	1	—	1
11	5	16	—	—	—	35	18	53	—	—	—
8	3	11	—	—	—	16	3	19	—	—	—
5	13	18	—	—	—	25	16	41	1	—	1
3	—	3	—	—	—	6	—	6	—	—	—
17	1	18	—	—	—	23	2	25	—	—	—
13	—	13	1	—	1	30	1	31	1	—	1
2	—	2	—	—	—	7	—	7	—	—	—
18	4	22	1	—	1	22	9	31	2	—	2
28	7	35	—	—	—	42	12	54	—	—	—
2	1	3	—	—	—	8	1	9	—	—	—
8	5	13	—	—	—	14	6	20	—	—	—
8	—	8	—	—	—	28	5	33	1	—	1
5	2	7	—	—	—	22	6	28	—	—	—
8	1	9	1	—	1	27	5	32	2	—	2
7	1	8	—	1	1	15	1	16	—	2	2
5	—	5	—	—	—	25	2	27	—	—	—
1	1	2	—	—	—	7	1	8	—	—	—
—	1	1	—	—	—	9	1	10	—	—	—
1	—	1	—	—	—	4	5	9	—	—	—
565	101	666	9	1	10	1,340	209	1,549	22	3	25

(1) 比例代表

都 道 府 県	印刷部数	配布すべき世帯数	印刷から配布までの所要日数			印刷所名	公報1部当りの印刷代(用紙代を含む)	公報の規格	公報の頁数
			印刷に要した日数	各世帯に配布を完了するまでに要した日数	計				
北海道	2,811,500	2,664,197	1	9	10	①㈱トッパンメディアアプリンティング北海道 ②㈱毎日新聞北海道センター ③㈱道新総合印刷	10.81	ブランケット版	8
青森	森手	624,300	581,948	3	8	11 ㈱東日オフセット	7.20	ブランケット版	8
	岩手	548,000	511,227	1	8	9 岩手日報社	2.66	ブランケット版	8
	宮城	1,033,000	964,932	1	8	9 河北新報印刷(株)	11.34	ブランケット版	8
	秋田	432,000	425,095	1	11	12 ㈱秋田魁新報印刷	26.25	新聞見開き大	8
山形	形島	432,000	417,967	1	11	12 ㈱山形新聞社	10.71	ブランケット版	8
	福島	849,000	755,285	1	11	12 ㈱福島民報印刷センター	23.98	ブランケット版	8
	茨城	1,230,000	1,166,957	1	1	2 ㈱茨城新聞社	19.49	ブランケット版	8
	栃木	802,000	775,498	2	7	9 ㈱下野新聞印刷センター	6.16	ブランケット版	8
群馬	馬	803,190	776,470	1	11	12 ㈱上毛新聞社	4.59	ブランケット版	8
	埼玉	3,012,800	2,958,926	3	6	9 ㈱きかんし 埼玉メディアセンター	0.50	ブランケット版	8
千葉県	千葉	2,523,000	2,149,086	5	7	12 ㈱千葉日報社	4.33	ブランケット版	8
	京	7,183,415	6,687,764	3	7	10 読売プリントメディア	24.18	ブランケット版	8
	神奈川	4,146,400	3,903,274	4	8	12 ㈱神奈川新聞社	10.92	ブランケット版	8
	新潟	869,000	870,467	2	8	10 ㈱新潟日報事業社	9.51	ブランケット版	8
富山	山	494,000	396,574	3	2	5 北日本印刷(株)	7.67	ブランケット版	8
	福井	496,000	460,435	3	10	13 ㈱ショセキ	14.07	ブランケット版	8
	山梨	308,800	277,866	3	9	12 ㈱福井新聞社	22.68	ブランケット版	8
	長野	359,000	341,644	3	9	12 ㈱サンニチ印刷	22.05	ブランケット版	8
	長野	860,700	839,237	2	10	12 ㈱長野日報社	9.15	ブランケット版	8
岐阜	岐阜	809,500	775,302	2	8	10 ㈱岐阜新聞情報センター	6.54	ブランケット版	8
	静岡	1,519,400	1,465,942	1	11	12 ㈱静岡新聞社	16.80	ブランケット版	8
	愛知	3,200,000	2,990,344	4	7	11 ㈱中日新聞社	5.09	ブランケット版	8
	三重	841,000	742,370	2	9	11 ㈱朝日プリンテック	4.88	ブランケット版	8
滋賀	滋賀	614,500	533,204	2	10	12 滋賀高速印刷(株)	19.76	ブランケット版	8
	京都	1,261,000	1,141,157	3	8	11 ㈱京都新聞社	16.09	ブランケット版	8
大阪	大阪	4,545,300	4,084,980	4	10	14 ㈱高速オフセット	4.24	ブランケット版	8
	兵庫	2,579,100	2,406,954	2	10	12 ㈱神戸新聞総合印刷	17.88	ブランケット版	8
	奈良	627,300	526,576	2	10	12 ㈱天理時報社	8.40	ブランケット版	8
	和歌山	465,000	431,696	1	9	10 ㈱第一製版印刷	9.90	ブランケット版	8
鳥取	鳥取	262,700	237,988	1	9	10 ㈱新日本海新聞社	18.06	ブランケット版	8
	島根	308,200	282,302	1	9	10 ㈱山陰中央新報	24.00	ブランケット版	8
	岡山	912,000	802,682	2	11	13 山陽印刷(株)	14.62	ブランケット版	8
	広島	1,106,300	1,217,226	2	3	5 中国印刷(株)	21.25	ブランケット版	8
山口	山口	679,300	652,648	2	10	12 ㈱みなと山口合同新聞社	17.32	ブランケット版	8
	徳島	352,000	324,384	2	10	12 徳島新聞社	19.08	ブランケット版	8
香川	香川	438,500	404,181	3	8	11 ㈱四国新聞社	22.96	ブランケット版	8
	愛媛	679,500	639,104	1	9	10 愛媛新聞印刷センター	20.16	ブランケット版	8
	高知	375,100	346,448	1	11	12 ㈱高知新聞総合印刷	17.54	ブランケット版	8
	福岡	2,386,700	2,213,134	2	9	11 ㈱西日本新聞印刷	17.37	ブランケット版	8
佐賀	佐賀	354,000	316,571	3	9	12 ㈱佐賀新聞社	21.39	ブランケット版	8
	長崎	600,000	585,105	4	10	14 ㈱長崎新聞社	34.02	ブランケット版	8
	熊本	765,700	744,403	2	8	10 熊本日日新聞社	27.30	ブランケット版	8
	大分	545,700	516,654	2	10	12 ㈱大分合同新聞社	32.12	ブランケット版	7
	宮崎	500,000	489,167	2	11	13 ㈱宮崎日日新聞社	24.15	ブランケット版	8
鹿児島	鹿児島	815,600	800,106	3	10	13 ㈱南日本新聞開発センター	26.46	ブランケット版	8
	沖縄	604,000	586,366	7	10	17 ㈱池宮商会	11.54	ブランケット版	8
合計(平均)	57,965,505	54,181,843	(2.28)	(8.73)	(11.00)		(15.47)		

## に 関 する 調

## (2) 選挙区

都 道 府 県	候補者数	掲載候補者申請数	印刷部数	配布すべき世帯数	印刷から配布までの所要日数			印刷所名	公報1部当りの印刷代(用紙代を含む)	公報の規格	公報の頁数
					印刷に要した日数	各世帯に配布を完了するまでに要した日数	計				
北海道	6	6	2,811,500	2,664,197	1	9	10	①㈱トッパンメディアプリンティング北海道 ②㈱毎日新聞北海道センター ③㈱道新総合印刷	2.70	ブランケット版	2
青森	6	6	624,300	581,948	3	8	11	㈱東日オフセット	1.80	ブランケット版	2
岩手	6	6	548,000	511,227	1	8	9	岩手日報社	2.66	ブランケット版	8
宮城	5	5	1,033,000	964,932	5	8	13	㈱ソノベ	3.75	ブランケット版	2
秋田	4	4	432,000	425,095	1	11	12	㈱秋田魁新報印刷	10.50	ブランケット版	2
山形	4	4	432,000	417,967	4	11	15	㈱山形新聞社	10.71	ブランケット版	2
福島	6	6	849,000	755,285	3	11	14	㈱日進堂印刷所	2.00	ブランケット版	2
茨城	6	6	1,230,000	1,166,957	2	1	3	㈱茨城新聞社	6.20	ブランケット版	2
栃木	5	5	802,000	775,498	2	7	9	㈱下野新聞印刷センター	1.54	ブランケット版	2
群馬	4	4	803,190	776,470	1	11	12	㈱上毛新聞社	1.15	ブランケット版	2
埼玉	8	8	3,012,800	2,958,926	3	6	9	㈱きかんし 埼玉メディアセンター	0.50	ブランケット版	4
千葉	9	9	2,523,000	2,149,086	8	7	15	㈱千葉日报社	4.33	ブランケット版	4
東京	20	20	7,183,415	6,687,764	3	7	10	読売プリントメディア	13.32	ブランケット版	6
神奈川	11	11	4,146,400	3,903,274	8	8	16	㈱神奈川新聞社	5.46	ブランケット版	4
新潟	8	8	869,000	870,467	2	8	10	㈱新潟日報事業社	4.76	ブランケット版	4
富山	4	4	494,000	396,574	4	5	9	㈱チューエツ	4.31	タブロイド版	2
石川	5	5	496,000	460,435	6	10	16	㈱ショセキ	7.14	タブロイド版	8
福井	4	4	308,800	277,866	5	9	14	昭和美術印刷㈱	2.68	ブランケット版	2
山梨	7	7	359,000	341,644	5	9	14	㈱サンニチ印刷	4.75	ブランケット版	4
長野	6	6	860,700	839,237	3	10	13	富士印刷㈱	2.94	ブランケット版	2
岐阜	4	4	809,500	775,302	3	8	11	㈱岐阜新聞情報センター	1.63	ブランケット版	2
静岡	6	6	1,519,400	1,465,942	1	11	12	㈱静岡新聞社	4.20	ブランケット版	2
愛知	10	10	3,191,700	2,990,344	2	12	14	㈱中日新聞社	2.57	ブランケット版	4
三重	6	6	841,000	742,370	2	9	11	㈱朝日プリンテック	2.37	タブロイド版	8
滋賀	4	4	614,500	533,204	2	10	12	滋賀高速印刷㈱	4.40	ブランケット版	2
京都	7	7	1,261,000	1,141,157	6	8	14	㈱京都新聞社	4.02	ブランケット版	2
大阪	11	11	4,545,300	4,084,980	3	10	13	㈱朝日プリンテック	1.98	ブランケット版	4
兵庫	7	7	2,579,100	2,406,954	2	13	15	㈱神戸新聞総合印刷	8.50	ブランケット版	4
奈良	4	4	627,300	526,576	2	10	12	㈱天理時報社	8.40	ブランケット版	2
和歌山	3	3	465,000	431,696	1	12	13	㈱第一製版印刷	3.13	ブランケット版	2
鳥取	5	5	262,700	237,988	1	9	10	日ノ丸印刷㈱	9.20	ブランケット版	2
島根	4	4	308,200	282,302	1	9	10	㈱山陰中央新報	6.00	ブランケット版	2
岡山	4	4	912,000	802,682	2	11	13	山陽印刷㈱	3.65	ブランケット版	2
広島	6	6	1,106,300	1,217,226	2	3	5	中国印刷㈱	5.30	ブランケット版	2
山口	3	3	679,300	652,648	2	10	12	大村印刷㈱	3.75	ブランケット版	2
徳島	4	4	352,000	324,384	3	10	13	㈱松下印刷	8.53	ブランケット版	2
香川	4	4	438,500	404,181	2	12	14	小松印刷㈱	1.42	タブロイド版	2
愛媛	5	5	679,500	639,104	2	11	13	セキ㈱	5.24	タブロイド版	4
高知	4	4	375,100	346,448	1	11	12	㈱高知新聞総合印刷	5.88	タブロイド版	2
福岡	6	6	2,386,700	2,213,134	2	9	11	㈱西日本新聞印刷	3.57	タブロイド版	4
佐賀	4	4	354,000	316,571	6	9	15	㈱佐賀新聞社	11.85	ブランケット版	2
長崎	4	4	600,000	585,105	4	10	14	㈱長崎新聞社	8.51	ブランケット版	2
熊本	4	4	765,700	744,403	2	8	10	熊本日日新聞社	10.70	ブランケット版	2
大分	5	5	545,700	516,654	2	10	12	㈱大分合同新聞社	9.18	ブランケット版	2
宮崎	4	4	500,000	489,167	2	11	13	㈱宮崎日日新聞社	7.35	ブランケット版	2
鹿児島	5	5	815,600	800,106	6	10	16	㈱南日本情報処理センター	10.08	ブランケット版	2
沖縄	4	4	604,000	586,366	7	11	18	㈱近代美術	3.22	ブランケット版	2
合計(平均)	271	271	57,957,205	54,181,843	(3.00)	(9.17)	(12.17)		(5.27)		

## 56 選挙公報の新聞

都道府県	市区町村名	配布すべき世帯数	新聞折込みの部数	公報1部当りの手数料 (円)	
				比例代表	選挙区
北海道	小樽市	66,350	46,300	円銭 14.80	円銭 4.80
	小樽市	61,149	1,891	18.40	4.60
	三笠市	5,409	4,670	16.00	4.00
	白老町	9,636	8,300	14.21	3.55
	浦河町	6,893	6,130	12.60	3.15
	鷹栖町	3,090	2,100	22.40	5.60
	釧路町	7,979	4,460	10.08	2.52
青森県	大間町	2,585	2,740	13.00	13.00
岩手県	山田町	6,723	—	—	—
宮城県	—	—	—	—	—
秋田県	大潟市	31,112	27,929	12.42	12.42
	仙上市	13,249	14,200	10.50	10.50
山形県	—	—	—	—	—
福島県	福島市	117,204	101,200	16.80	4.20
	津島市	50,378	42,150	16.80	5.04
	郡山市	132,426	101,350	16.00	4.00
	いわき市	139,408	110,300	15.75	4.20
	本宮市	9,929	9,350	16.49	4.20
茨城県	水戸市	117,718	112,050	15.35	4.49
	日立市	81,867	71,100	14.40	4.22
	土浦市	61,164	48,800	14.33	4.20
	古河市	56,543	53,000	14.28	4.19
	石岡市	30,052	31,300	14.21	4.17
	結城市	18,419	—	—	—
	龍ヶ崎	31,138	28,930	14.33	4.20
	下妻市	15,354	14,600	14.82	4.35
	常陸太田市	21,454	22,500	15.00	4.40
	高萩市	12,701	10,100	15.00	4.40
	北茨城	17,733	14,950	15.00	4.40
	笠取市	29,394	27,500	13.83	4.06
	牛久市	44,814	39,485	8.00	2.00
	つくば市	33,157	28,980	13.75	4.00
	つくば市	86,737	—	—	—
	ひたちなか市	64,689	53,550	14.25	4.18
	鹿嶋市	27,450	21,950	16.80	4.20
	潮来市	10,868	10,075	15.00	4.40
	守谷市	24,124	18,525	15.75	4.62
	常陸大宮市	17,460	15,800	15.75	4.62
	坂東市	18,338	18,500	14.78	4.33
	稲敷市	15,952	14,900	15.00	4.40
	かすみがうら市	16,655	16,350	15.00	4.40
	桜川市	15,163	16,000	13.80	4.05
	神栖市	37,590	28,700	15.00	8.50
	行方市	11,727	12,200	15.75	4.62
	鉾田市	17,668	16,700	4.62	15.75
	つくばみらい市	17,260	13,700	15.75	4.62
	小美玉市	20,010	17,250	13.80	4.05
	茨城町	12,611	11,800	14.07	4.13
	城里町	7,650	6,160	15.00	4.40
	東海村	15,270	14,000	15.75	4.62
	大子町	7,625	7,000	15.00	4.40
大浦村	6,750	5,700	15.00	4.40	
阿見町	18,755	15,800	14.70	4.31	
阿見町	8,618	8,500	15.00	4.40	
利根町	6,834	6,750	20.37	20.37	



## 56 選挙公報の新聞

都道府県	市区町村名	配布すべき世帯数	新聞折込みの部数	公報1部当りの手数料 (円)		
				比例代表	選挙区	
栃木県	宇都宮市	217,046	175,000	円銭 17.59	円銭 4.40	
	足利市	62,763	60,250	14.98	3.74	
	栃木市	53,496	4,805	14.73	3.68	
	佐野市	48,290	46,550	15.78	3.95	
	鹿沼市	37,129	35,750	14.67	3.67	
	日光市	36,161	31,970	14.66	3.67	
	小山市	62,643	52,550	14.86	3.72	
	真岡市	27,638	25,950	14.64	3.66	
	大田原市	26,889	23,300	16.16	4.04	
	矢板市	12,895	12,000	16.18	4.04	
	那須塩原市	45,631	34,700	17.85	4.62	
	那須谷山田市	16,194	12,000	16.98	4.38	
	那須野市	10,451	10,000	16.18	4.04	
	下野市	22,025	19,100	14.88	3.72	
	上三川町	10,772	9,350	14.72	3.68	
	益子町	8,535	6,200	14.67	3.67	
	茂木町	5,097	4,990	16.92	4.23	
	市貝町	4,188	3,310	14.61	3.65	
	芳賀町	5,213	4,420	14.67	3.67	
	壬生町	14,804	13,150	13.95	3.49	
	野木町	9,733	9,750	13.83	4.61	
	岩舟町	6,334	6,650	14.91	3.73	
	塩谷町	4,012	3,600	16.18	4.04	
	高根沢町	11,478	9,540	15.95	3.99	
	那珂川町	6,117	6,700	16.18	4.04	
	群馬県	前橋市	138,741	128,000	15.69	4.90
		高崎市	154,136	137,700	17.68	4.42
		桐生市	49,317	42,430	22.06	22.06
		伊勢崎市	79,419	65,240	16.73	4.18
太田市		82,864	77,970	16.81	4.20	
沼田市		20,157	20,200	16.80	4.20	
館林市		31,053	28,350	16.00	5.00	
渋川市		31,433	30,000	16.84	4.21	
安中市		24,140	22,100	17.20	4.30	
みどり市		19,326	17,300	20.97	20.97	
明和町		3,725	2,950	21.00	21.00	
邑楽町		9,570	10,600	16.80	5.26	
埼玉県		川越市	143,513	120,100	12.00	7.70
		熊谷市	82,176	77,700	12.00	7.70
	川口市	246,315	196,000	12.00	7.70	
	行田市	33,128	33,500	12.00	7.70	
	秩父市	26,172	26,200	12.00	7.70	
	飯能市	33,209	30,000	12.00	7.70	
	加須市	39,850	39,850	12.00	7.70	
	本庄市	31,225	25,360	12.65	8.10	
	東松山市	35,865	32,500	12.00	7.70	
	春日部市	99,708	87,000	12.00	7.70	
	狭山市	65,541	55,500	12.60	8.09	
	羽生市	21,977	21,700	12.00	7.70	
	鴻巣市	45,896	45,420	12.00	7.70	
	深谷市	56,146	53,300	12.00	7.70	
	上尾市	94,096	81,450	12.00	7.70	
	越谷市	139,823	104,500	6.98	10.80	
	戸田市	57,938	—	—	—	
	入間市	60,296	51,500	12.00	7.70	
	朝霞市	58,263	48,700	7.70	12.00	
	志木市	30,662	27,500	12.00	7.70	
	和光市	36,437	—	—	—	
	桶川市	30,309	26,910	12.00	7.70	
	久喜市	60,856	60,600	12.60	8.09	
北本市	28,100	28,250	12.00	7.70		



## 56 選挙公報の新聞

都道府県	市区町村名	配布すべき世帯数	新聞折込みの部数	公報1部当りの手数料 (円)	
				比例代表	選挙区
				円銭	円銭
	八潮市	35,004	27,000	12.00	7.70
	富士見市	46,458	36,500	12.00	7.70
	三郷市	55,566	40,000	12.60	8.09
	蓮田市	25,727	23,500	12.00	7.70
	坂戸市	41,838	37,000	12.60	8.09
	幸手市	21,432	18,900	12.00	7.70
	鶴ヶ島市	38,354	26,000	12.00	7.70
	日高市	22,632	18,500	7.70	12.00
	吉川市	26,444	17,700	12.00	7.70
	ふじみ野市	46,564	—	—	—
	白岡市	19,048	18,550	12.00	7.70
	伊奈町	16,747	13,100	12.00	7.70
	毛呂山町	15,707	13,000	12.00	7.70
	越生町	4,844	3,400	4.50	4.50
	滑川町	6,445	5,600	12.60	8.09
	嵐山町	7,247	6,970	12.00	7.70
	小川町	12,894	13,100	12.00	7.70
	小川島町	7,668	5,300	8.08	12.60
	吉見町	7,520	7,150	12.60	8.09
	鳩山町	5,940	6,600	12.00	7.70
	ときがわ町	4,674	4,630	12.60	8.08
	横瀬町	3,400	3,400	10.34	10.34
	長瀬町	2,856	3,900	12.00	7.70
	小鹿野町	4,886	5,000	12.60	8.09
	美里町	3,503	—	—	—
	神川町	4,965	4,010	13.00	8.00
	上里町	11,621	8,000	12.00	7.70
	寄居町	14,120	13,900	12.60	8.09
	宮代町	13,434	13,150	12.00	7.70
	杉戸町	17,978	16,250	12.00	7.70
	松伏町	11,438	10,700	12.00	7.70
千葉県	千葉市中央区	95,852	85,580	12.35	7.98
	千葉市花見川区	77,269	70,692	12.35	7.98
	千葉市稲毛区	69,281	53,680	12.35	7.98
	千葉市若葉区	63,100	56,694	12.35	7.98
	千葉市緑区	46,625	41,830	12.35	7.98
	千葉市美浜区	63,375	54,811	12.35	7.98
	銚子市	26,835	25,695	13.23	8.56
	市川市	158,296	157,200	5.53	5.53
	船橋市	200,384	196,200	14.18	9.14
	館山市	20,385	18,900	13.65	8.82
	木更津市	55,558	40,700	13.00	8.40
	松戸市	219,897	169,195	13.00	8.40
	野田市	51,173	50,000	13.00	8.40
	茂原市	38,438	35,420	12.28	7.94
	成田市	54,729	43,440	11.83	7.64
	佐倉市	59,295	57,675	12.00	7.75
	東金市	20,100	20,100	17.64	8.82
	旭市	20,765	20,570	12.35	7.98
	習志野市	59,700	57,150	12.09	7.81
	柏市	138,597	134,668	13.65	8.82
	勝浦市	9,339	8,350	14.23	7.12
	市原市	101,150	101,150	12.35	7.97
	流山市	56,620	55,088	12.60	8.40
	八千代市	62,171	60,112	11.83	7.65
	我孫子市	48,529	46,040	13.00	8.40
	鴨川市	14,636	13,650	13.00	8.40
	鎌ヶ谷市	33,250	33,250	13.65	8.82
	君津市	31,266	30,200	13.65	8.82
	富津市	16,922	16,250	13.00	8.40
	浦安市	53,224	52,420	11.81	7.65
	袖ヶ浦市	19,945	17,800	11.23	11.23



## 折込等に関する調(続)

新聞折込みに準ず る方法による部数	左記の方法による公報1部当りの手数料 (円)	
	比 例 代 表	選 挙 区
	円 銭	円 銭
—	—	—
—	—	—
—	—	—
—	—	—
—	—	—
—	—	—
—	—	—
—	—	—
48,605	5.50	5.50
1,200	—	—
—	—	—
2,000	—	—
—	—	—
—	—	—
—	—	—
—	—	—
—	—	—
—	—	—
—	—	—
—	—	—
—	—	—
—	—	—
—	—	—
3,503	—	—
—	—	—
—	—	—
—	—	—
—	—	—
—	—	—
—	—	—
—	—	—
—	—	—
—	—	—
420	27.00	27.00
308	27.00	27.00
320	27.00	27.00
306	27.00	27.00
170	27.00	27.00
189	27.00	27.00
—	—	—
—	—	—
4,184	22.40	11.20
—	—	—
—	—	—
3,967	10.00	10.00
—	—	—
—	—	—
—	—	—
—	—	—
—	—	—
—	—	—
2,550	10.50	10.50
—	—	—
—	—	—
—	—	—
1,532	61.00	61.00
2,059	10.00	10.00
2,489	—	115.00
—	—	—
—	—	—
—	—	—
—	—	—
—	—	—
804	6.00	60.00
—	—	—

## 56 選挙公報の新聞

都道府県	市区町村名	配布すべき世帯数	新聞折込みの部数	公報1部当りの手数料 (円)		
				比例代表	選挙区	
東京都	八印街市	24,000	21,850	円銭	円銭	
	白西市	27,641	26,190	12.70	8.19	
	白井市	17,236	16,710	13.00	8.40	
	富里市	18,125	18,005	13.00	8.40	
	南房総市	17,121	16,400	11.60	7.48	
	匝瑳市	15,450	15,020	13.00	8.40	
	香山取市	30,122	29,701	12.35	7.98	
	山武市	21,951	21,140	12.29	7.94	
	いすみ市	16,525	13,645	13.00	8.40	
	大網白里市	16,500	16,235	12.97	8.38	
	酒々井町	8,057	7,390	12.20	8.14	
	栄町	9,515	9,355	12.29	7.94	
	多古町	4,413	4,400	26.00	13.00	
	九十九里町	5,670	5,670	13.00	8.40	
	芝山町	4,350	4,350	12.35	7.98	
	横芝光町	8,658	8,650	12.96	8.37	
	長生村	5,165	5,165	12.35	7.98	
	白子町	4,170	4,170	12.35	7.98	
	長柄町	2,400	2,400	12.09	7.82	
	大多喜町	3,774	3,770	12.96	8.37	
	御鋸宿町	3,350	3,350	12.97	8.38	
	鋸南町	3,600	3,600	12.35	7.98	
				13.00	8.40	
	東京都	千代田区	27,347	-	-	-
		中央区	72,778	66,600	14.24	10.27
		港区	121,113	101,050	11.13	11.03
		新宿区	200,040	125,000	11.80	11.08
		台東区	99,859	72,000	11.04	11.04
		大田区	355,021	210,500	11.00	10.00
		豊島区	166,214	-	-	-
		青梅市	60,706	442,050	9.88	9.88
		府中市	116,346	68,020	12.28	11.54
		町田市	184,583	-	-	-
		小金井市	55,867	-	-	-
		小奥多摩町	2,796	2,500	15.40	12.20
		新島村	1,374	-	-	-
	神奈川県	相模原市	309,275	226,685	10.71	4.30
		横須賀市	165,029	130,700	11.90	7.14
		平塚市	105,324	90,750	20.71	11.02
		藤沢市	177,260	134,650	20.71	11.02
		小田原市	78,998	70,000	14.15	8.97
		茅ヶ崎市	95,642	78,500	20.71	11.02
		三浦市	17,830	20,000	14.00	8.40
		秦野市	70,529	58,250	20.71	11.02
		厚木市	94,289	70,200	21.75	11.57
		大和市	99,694	70,750	20.71	11.02
伊勢原市		41,908	34,200	20.71	11.02	
伊座間市		55,302	43,600	20.71	11.02	
南足柄市		16,119	15,300	20.71	11.02	
南葉山町		12,666	13,050	22.82	12.52	
寒川町		18,457	14,450	20.71	11.02	
大磯町		12,626	12,900	20.71	11.02	
大開成町		6,003	4,300	26.25	12.60	
湯河原町		11,034	10,200	20.71	11.02	
愛川町		16,266	12,400	13.65	8.82	
清川村	1,175	1,100	20.71	11.02		
21.74	11.57					
新潟県	新潟市	286,000	258,730	28.11	28.11	
	長岡市	85,370	170,740	12.60	12.60	
	新潟市	29,130	29,130	19.00	9.50	

## 折込等に関する調(続)

新聞折込みに準ず る方法による部数	左記の方法による公報1部当りの手数料 (円)	
	比 例 代 表	選 挙 区
	円錢	円錢
—	—	—
1,451	57.50	57.50
526	20.00	20.00
—	—	—
—	—	—
—	—	—
—	—	—
811	37.50	37.50
—	—	—
—	—	—
—	—	—
—	—	—
—	—	—
—	—	—
—	—	—
—	—	—
—	—	—
—	—	—
—	—	—
13	13.00	8.40
27,220	120.51	120.51
—	—	—
—	—	—
14,094	17.60	17.60
—	—	—
66	58(選挙区と合算)	58(比例と合算)
170,373	17.00	17.00
4,056	20.00	20.00
7,257	20.00	20.00
192,952	18.90	18.90
60,345	17.49	17.49
—	—	—
1,445	12.97	12.97
33,099	6.70	6.70
—	—	—
—	—	—
—	—	—
—	—	—
—	—	—
—	—	—
1,420	27.26	13.63
—	—	—
—	—	—
—	—	—
2,300	16.00	10.50
—	—	—
—	—	—
—	—	—
—	—	—
—	—	—
—	—	—
—	—	—
114	27.37	27.37
16,571	70.95	70.95
—	—	—
8,620	13.30	26.60

## 56 選挙公報の新聞

都道府県	市区町村名	配布すべき世帯数	新聞折込みの部数	公報1部当りの手数料 (円)		
				比例代表	選挙区	
富山県	富山市	164,705	168,775	23.55	3.14	
	高岡市	64,262	76,755	22.76	3.09	
	魚津市	16,130	18,130	23.06	3.11	
	氷見市	17,387	19,630	22.70	3.08	
	滑川市	11,815	12,100	23.69	3.15	
	黒部市	14,799	15,890	23.24	3.12	
	砺波市	16,250	18,866	22.70	3.08	
	小矢部市	9,801	11,518	21.62	2.94	
	南砺市	17,321	19,861	23.14	3.11	
	射水市	32,516	33,550	24.00	3.10	
	舟橋村	958	—	—	—	
	上町	7,739	8,530	22.42	2.99	
	立山町	9,132	9,075	24.27	3.19	
	石川県	—	—	—	—	
福井県	—	—	—	—		
山梨県	甲府市	86,164	77,600	18.00	9.00	
	富士吉田市	18,791	16,200	18.90	9.45	
	都留市	12,267	11,400	18.90	9.45	
	山梨市	14,507	14,500	18.90	9.45	
	大月市	10,633	11,400	18.90	9.45	
	韮崎市	12,181	10,350	18.00	9.00	
	南アルプス市	25,886	20,700	18.00	9.00	
	北杜市	20,619	—	—	—	
	甲斐市	29,238	23,550	18.00	9.00	
	笛吹市	27,723	22,600	18.00	9.00	
	甲州市	13,134	11,650	18.00	9.00	
	中央市	11,704	9,300	18.90	9.45	
	忍野村	3,270	1,800	18.00	4.60	
	山中湖村	2,160	1,800	18.90	9.45	
	富士河口湖町	9,500	6,500	14.28	4.83	
	長野県	長野市	155,987	129,505	24.54	6.83
		松本市	101,660	86,050	27.93	7.01
上田市		63,720	44,190	11.00	11.00	
飯田市		39,236	34,900	24.00	5.30	
大町市		11,504	13,600	29.98	7.71	
茅野市		21,730	5,820	24.00	8.00	
塩尻市		25,306	20,760	25.52	6.43	
千曲市		22,758	19,390	24.35	8.25	
安曇野市		37,244	31,720	28.47	7.21	
御代田町		6,461	4,610	19.00	6.00	
軽井沢町		9,132	6,050	19.00	6.00	
箕輪町		8,804	—	—	—	
松川町		4,326	4,100	24.00	5.30	
高森町		4,253	4,040	25.20	5.56	
池田町		3,879	3,230	6.30	12.60	
松川村		3,593	3,000	24.00	6.00	
飯綱町		4,142	3,750	24.00	8.00	
岐阜県		大垣市	60,387	53,900	17.33	4.83
	多治見市	44,576	38,250	16.40	4.60	
	関市	33,038	30,550	16.50	4.60	
	中津川市	29,139	25,500	16.40	4.60	
	恵那市	19,171	17,350	17.22	4.83	
	美濃加茂市	18,598	16,050	11.08	11.08	
	各務原市	54,341	52,750	16.50	4.60	
	可児市	36,662	30,550	17.22	4.83	
	養老町	9,964	10,050	16.50	4.60	
	坂祝町	2,799	2,280	4.60	4.60	



## 56 選挙公報の新聞

都道府県	市区町村名	配布すべき世帯数	新聞折込みの部数	公報1部当りの手数料 (円)	
				比例代表	選挙区
静岡県	静岡市葵区	109,109	93,690	10.36	10.36
	静岡市駿河区	88,858	72,810	11.40	11.40
	静岡市清水区	93,863	81,950	11.97	11.97
	浜松市中区	102,305	80,950	6.26	25.03
	浜松市東区	49,477	36,550	6.26	25.03
	浜松市南区	41,205	32,250	6.26	25.03
	浜松市西区	39,460	30,850	6.26	25.03
	浜松市北区	33,936	27,250	6.26	25.03
	浜松市浜北区	32,097	23,150	6.26	25.03
	浜松市天竜区	12,876	8,500	6.26	25.03
	沼津市	88,191	74,000	22.84	5.71
	熱海市	21,304	15,000	26.25	26.25
	三島市	46,421	29,077	21.00	5.25
	富士宮市	51,658	40,020	16.80	4.20
	伊東市	34,894	31,000	26.25	26.25
	島田市	36,037	30,550	19.20	4.80
	富田市	97,425	77,510	20.14	5.04
	磐田市	60,294	47,490	20.00	5.00
	焼津市	52,132	40,680	20.83	5.21
	掛川市	39,951	31,170	21.86	5.47
	袋井市	29,903	21,910	21.00	5.25
	下田市	11,378	14,050	21.00	5.25
	伊豆市	13,390	11,600	10.50	10.50
	御前崎市	11,481	10,050	26.83	26.83
	菊川市	15,205	12,150	21.00	5.25
	伊豆の国市	20,353	15,590	21.00	5.25
	伊豆原市	15,692	12,875	21.00	5.25
	東伊豆町	6,268	5,850	17.00	17.00
	河津町	3,322	2,700	21.00	5.25
	南伊豆町	3,970	4,300	25.64	25.64
	函南町	15,420	10,653	21.00	5.25
	長泉町	17,145	10,513	21.00	5.25
吉田町	9,911	7,900	21.00	5.25	
愛知県	岡崎市	149,573	109,700	17.00	8.50
	一宮市	140,392	92,321	16.50	8.50
	春日井市	123,958	100,250	16.50	8.50
	津島市	25,076	16,350	16.50	8.50
	江南市	38,370	24,280	17.00	9.00
	高浜市	16,659	8,800	17.33	8.93
	愛西市	23,107	17,350	17.00	9.00
	弥富市	15,517	11,500	17.33	8.93
	あま市	33,613	22,000	16.50	8.50
	三重県	津市	117,629	106,200	14.70
松阪市		63,900	58,450	14.00	8.80
桑名市		55,565	50,200	14.00	8.80
鈴鹿市		78,205	68,000	14.70	9.24
名張市		32,163	34,150	11.83	6.91
亀山市		19,301	17,000	14.00	8.80
鳥羽市		8,481	6,500	11.97	11.97
いなべ市		15,997	13,600	14.00	8.80
志摩市		18,350	18,350	22.70	14.18
木曾岬町		2,350	1,700	16.50	8.50
東員町		8,450	8,450	14.70	9.24
菰野町		14,482	—	—	—
川越町		5,589	—	—	—
明和町		8,311	8,200	14.00	8.80
玉城町		5,344	5,344	14.00	8.80
度会町		2,450	2,450	22.80	22.80
南伊勢町		6,352	5,900	22.80	22.80

## 折込等に関する調(続)

新聞折込みに準ず る方法による部数	左記の方法による公報1部当りの手数料 (円)	
	比 例 代 表	選 挙 区
	円錢	円錢
2,215	11.43	11.43
—	—	—
—	—	—
601	70.00	70.00
271	70.00	70.00
186	70.00	70.00
172	70.00	70.00
168	70.00	70.00
164	70.00	70.00
2,153	79.45	79.45
—	—	—
—	—	—
—	—	—
8,780	16.80	4.20
—	—	—
—	—	—
—	—	—
12,804	0.18	0.72
—	—	—
—	—	—
—	—	—
—	—	—
—	—	—
—	—	—
400	96.00	24.00
—	—	—
—	—	—
—	—	—
—	—	—
—	—	—
—	—	—
—	—	—
48,071	23.00	16.00
—	—	—
8,265	22.00	15.00
14,920	23.00	16.00
7,900	27.83	19.43
5,757	22.00	15.00
4,245	23.10	15.75
12,400	22.00	15.00
—	—	—
—	—	—
—	—	—
—	—	—
—	—	—
—	—	—
—	—	—
—	—	—
—	—	—
650	22.00	11.50
—	—	—
14,482	52.50	52.50
5,589	52.50	52.50
—	—	—
—	—	—
—	—	—
—	—	—

## 56 選挙公報の新聞

都道府県	市区町村名	配布すべき世帯数	新聞折込みの部数	公報1部当りの手数料 (円)	
				比例代表	選挙区
滋賀県	—	—	—	円銭	円銭
京都府	舞鶴市	35,196	38,800	10.15	10.15
	宮津市	8,748	9,500	10.06	10.06
	亀岡市	37,501	33,300	13.65	13.65
	城陽市	30,244	30,070	8.10	8.10
	与謝野町	9,124	10,170	9.23	9.23
大阪府	—	—	—	—	—
兵庫県	姫路市	222,887	206,000	13.80	6.85
	明石市	128,012	110,100	12.29	7.14
	洲本市	19,990	20,400	12.79	6.39
	相生市	13,071	12,300	14.00	7.00
	加古川市	109,669	99,400	14.39	7.19
	たつの市	29,394	29,200	14.65	7.30
	赤穂市	20,003	19,050	14.00	7.00
	三木市	31,945	27,640	12.60	7.35
	丹波市	24,774	24,650	11.55	7.35
	南あわじ市	18,809	18,350	12.18	6.09
	淡路市	19,715	16,800	14.70	7.35
	稲美町	11,770	11,350	14.00	7.00
奈良県	五條市	13,460	13,460	12.60	4.41
和歌山県	和歌山市	166,923	148,500	11.25	3.84
	海南市	22,553	20,100	12.00	4.10
	橋本市	26,459	22,350	12.00	4.10
	有田市	11,757	10,600	12.00	4.10
	御坊市	10,616	10,000	14.00	4.10
	紀の川市	25,651	22,350	4.02	4.02
	岩出市	21,245	17,350	14.49	5.04
	湯浅町	5,692	4,600	11.10	4.10
	広川町	2,599	2,500	14.00	4.10
鳥取県	—	—	—	—	—
島根県	出雲市	59,197	57,579	21.00	5.71
	出雲町	4,888	4,350	21.00	4.20
岡山県	津山市	44,138	36,440	10.27	10.27
	笠岡市	22,370	19,800	16.39	4.10
	総社市	24,485	20,990	10.31	10.31
	高梁市	14,776	12,282	9.70	9.70
	新見市	12,871	11,650	10.39	10.39
	備前市	15,716	14,300	13.87	6.94
	赤磐市	17,357	14,700	15.40	4.00
	真庭市	17,605	17,090	16.41	4.44
	美作市	12,653	11,000	10.37	10.37
	浅口市	13,866	12,250	9.70	9.70
	和气町	6,185	5,150	9.70	9.70
	鏡野町	5,669	4,850	10.43	10.43
	美咲町	6,310	5,480	10.57	10.57
広島県	広島市中区	68,683	56,750	19.25	5.28
	広島市東区	55,018	41,370	19.28	5.32
	広島市南区	66,382	48,890	13.28	5.31
	広島市西区	61,687	59,730	19.30	5.34
	広島市安佐南区	97,822	70,930	19.33	5.36
	広島市安佐北区	63,695	48,860	19.33	5.36
	広島市安芸区	34,046	25,520	19.33	5.37
	広島市佐伯区	57,428	45,050	19.30	5.34



## 折込等に関する調(続)

新聞折込みに準ず る方法による部数	左記の方法による公報1部当りの手数料 (円)	
	比 例 代 表	選 挙 区
	円 銭	円 銭
—	—	—
—	—	—
—	—	—
—	—	—
—	—	—
—	—	—
6,000	—	—
3,653	42.00	37.38
—	—	—
—	—	—
10,350	—	—
—	—	—
—	—	—
2,502	80.00	80.00
—	—	—
260	10.00	10.00
—	—	—
—	—	—
—	—	—
—	—	—
—	—	—
—	—	—
—	—	—
—	—	—
—	—	—
—	—	—
—	—	—
—	—	—
—	—	—
—	—	—
3,809	19.55	19.55
—	—	—
—	—	—
35	112.00	28.00
—	—	—
—	—	—
—	—	—
—	—	—
103	70.00	70.00
—	—	—
—	—	—
4	39.00	39.00
819	72.00	18.00
—	—	—
1,905	35.57	8.89
2,060	90.14	24.86
2,321	14.29	14.29
1,957	26.79	26.79
2,600	20.76	20.76
2,349	22.49	22.49
271	63.22	63.22
33	140.00	140.00

## 56 選挙公報の新聞

都道府県	市区町村名	配布すべき世帯数	新聞折込みの部数	公報1部当りの手数料 (円)	
				比例代表	選挙区
				円銭	円銭
	呉市	109,534	81,180	18.90	4.94
	竹原市	12,707	10,530	18.94	4.95
	三原市	42,852	36,940	11.94	11.94
	尾道市	63,065	56,630	19.14	4.78
	福山市	197,942	173,977	18.02	4.73
	府中市	16,670	16,670	15.00	15.00
	三次市	23,508	8,410	15.69	8.20
	庄原市	15,801	—	—	—
	大竹市	12,618	10,520	22.70	22.70
	東広島市	74,255	54,630	11.94	11.94
	廿日市	48,252	29,145	18.16	4.54
	安芸高田市	9,710	9,630	183.52	49.04
	江田島市	12,740	8,340	18.00	4.70
	府中町	22,698	—	—	—
	海田町	8,192	8,190	11.35	11.35
	熊野町	10,532	8,100	22.70	22.70
	坂町	5,725	—	—	—
	安芸太田町	3,346	—	—	—
	北広島町	8,122	—	—	—
	大崎上島町	3,864	—	—	—
	大世羅町	6,248	—	—	—
	神石高原町	4,084	—	—	—
山口県	下関市	126,744	21,200	13.00	4.20
	宇部市	82,297	62,000	15.00	4.20
	山口市	83,690	73,075	19.00	4.20
	防府市	54,182	—	—	—
	岩国市	66,315	53,000	14.02	4.42
	美祇市	11,517	10,310	8.75	4.10
	周南市	67,098	13,680	20.00	4.20
	山陽小野田市	27,665	22,990	15.75	4.41
	阿武町	1,569	1,100	16.00	4.20
徳島県	徳島市	113,592	—	—	—
	鳴門市	26,137	—	—	—
	小松島市	17,117	—	—	—
	阿南市	29,892	—	—	—
	吉野川市	16,760	—	—	—
	阿波市	14,674	—	—	—
	佐那河内村	949	—	—	—
	松茂町	6,488	—	—	—
	藍住町	12,969	—	—	—
香川県	高松市	171,685	171,685	15.31	3.07
愛媛県	今治市	73,854	63,690	13.83	5.15
	宇和島市	37,024	30,220	13.75	5.09
	八幡浜市	16,840	15,230	13.10	4.85
	新居浜市	56,687	46,240	13.09	4.85
	西条市	48,785	41,480	13.10	4.85
	大洲市	20,215	14,250	13.75	5.09
	伊予市	15,635	12,230	13.76	5.09
	四国中央市	37,864	34,730	13.50	5.00
	西予市	18,517	14,810	13.09	4.85
	東温市	14,282	11,190	13.76	5.09
	松前町	12,969	10,220	13.10	4.85
	砥部町	9,080	7,050	13.74	5.09
	鬼北町	5,116	3,600	13.09	4.85
	愛南町	10,795	7,590	13.09	4.85
高知県	—	—	—	—	—



## 56 選挙公報の新聞

都道府県	市区町村名	配布すべき世帯数	新聞折込みの部数	公報1部当りの手数料 (円)	
				比例代表	選挙区
福岡県	久留米市	126,560	—	円錢	円錢
佐賀県	—	—	—	—	—
長崎県	長崎市	190,439	150,670	15.40	4.20
	佐世保市	105,620	86,563	16.17	4.41
	島原市	19,181	—	—	—
	大村市	38,921	—	—	—
	長与町	16,507	13,500	16.17	4.41
熊本県	熊本市	323,067	198,980	7.88	7.88
	八代市	52,867	36,700	12.60	3.15
	人吉市	14,182	—	—	—
	水俣市	12,209	—	—	—
	阿蘇市	11,219	6,900	10.00	5.00
	長洲町	6,624	—	—	—
	高森町	2,808	—	—	—
	南阿蘇村	4,818	—	—	—
	益城町	12,820	—	—	—
大分県	別府市	58,959	—	—	—
	佐伯市	33,339	—	—	—
	臼杵市	10,036	10,036	7.50	7.50
宮崎県	宮崎市	175,125	130,733	12.00	12.00
	都城市	77,319	51,320	11.60	11.60
	延岡市	53,245	55,131	11.49	11.49
	小林市	22,041	13,065	12.45	12.45
	日向市	28,253	16,225	13.46	13.46
	西都賀市	12,200	9,740	13.15	13.15
	三股町	10,752	6,440	11.75	11.75
	新富町	6,480	5,055	13.85	13.85
川南町	6,599	4,340	11.85	11.85	
鹿児島県	鹿児島市	284,094	—	—	—
	薩摩川内市	45,926	—	—	—
	奄美市	23,617	—	—	—
	伊佐市	14,173	—	—	—
	伊屋久島町	6,407	—	—	—
沖縄県	—	—	—	—	—

## 折込等に関する調(続)

新聞折込みに準ず る方法による部数	左記の方法による公報1部当りの手数料 (円)	
	比 例 代 表	選 挙 区
	円錢	円錢
105,525	30.42	30.42
—	—	—
—	—	—
—	—	—
18,619	26.75	26.75
30,213	1.39	1.39
—	—	—
—	—	—
—	—	—
14,182	9.87	9.87
10,672	10.00	10.00
—	—	—
6,624	15.00	15.00
2,808	22.50	22.50
4,818	52.67	52.67
12,820	—	—
62,839	7.88	7.88
33,339	30.00	30.00
—	—	—
—	—	—
—	—	—
—	—	—
—	—	—
—	—	—
—	—	—
—	—	—
—	—	—
278,117	18.90	18.90
45,926	56.60	16.26
23,617	11.12	11.12
11,576	3.24	3.24
6,205	15.00	15.00
—	—	—

## 57 新聞広告に関する調

## (1) 比例代表

新聞名	広告延回数	広告掲載単位	広告料金(1単位当たり料金)
朝日新聞	14	412	1,489,800
毎日新聞	7	80	1,015,200
読売新聞	16	472	1,556,650
日本経済新聞	3	48	760,000
産経新聞	3	12	517,000
北海道新聞	2	8	427,500
中日新聞	3	16	856,320
西日本新聞	2	8	278,400
合計	50	1,056	1,490,880,960

備考1. 広告掲載単位は、新聞広告の寸法が横9.6 cm縦1段組の寸法を1単位として計上した。

2. 広告料金には消費税を含まない。

3. 公営で行われなかったもの(得票率1%未満の政党等分)は含まない。

4. 中日新聞には、東京新聞及び北陸中日新聞が含まれる。



## 57 新聞広告に

## (2) 選挙区

都道府県	新聞名	広告をした候補者数	広告延回数	広告料金 (1人1回分) (円)	都道府県	新聞名	広告をした候補者数	広告延回数	広告料金 (1人1回分) (円)
北海道	朝日新聞	3	3	220,605	栃木県	産経新聞	2	2	51,324
	北海道新聞	6	19	897,750		下野新聞	5	13	302,400
	読売新聞	5	6	218,599		毎日新聞	2	2	53,298
	十勝毎日新聞	2	2	239,400		朝日新聞	2	2	74,203
青森県	東奥日報	6	19	463,680	読売新聞	5	7	128,352	
	陸奥新報	4	4	197,568	産経新聞	1	1	47,376	
	デーリー東北	6	6	210,000	群馬県	朝日新聞	3	3	88,242
	読売新聞	1	1	40,110		毎日新聞	1	1	61,194
岩手県	岩手日報	6	25	463,680		読売新聞	4	5	148,407
	読売新聞	2	2	56,154		東京新聞	1	1	44,352
	岩手日日	1	1	121,086	上毛新聞	4	10	296,100	
	盛岡タイムス	1	1	84,000	埼玉県	読売新聞	8	18	356,979
	朝日新聞	1	1	38,104		朝日新聞	8	13	260,715
宮城県	河北新報	5	24	564,480		日本経済新聞	1	1	136,206
	産経新聞	1	1	27,636		毎日新聞	4	4	450,072
秋田県	秋田魁新報	4	18	463,680		埼玉新聞	2	2	241,920
	北羽新報	1	1	96,768	産経新聞	1	1	78,960	
	北鹿新聞	1	1	73,500	東京新聞	1	1	86,688	
山形県	山形新聞	4	17	434,280	千葉県	朝日新聞	7	11	254,698
	朝日新聞	1	1	44,121		毎日新聞	3	3	110,544
	毎日新聞	1	1	32,570		読売新聞	9	24	302,830
	読売新聞	1	1	48,132		日本経済新聞	1	1	153,972
福島県	福島民報	6	13	443,520		産経新聞	2	3	86,856
	福島民友	6	13	434,280	東京新聞	1	1	84,672	
	読売新聞	1	1	62,170	千葉日報	2	2	137,088	
	朝日新聞	2	2	68,187	東京都	毎日新聞	10	13	874,482
	いわき民報	1	1	67,200		日本経済新聞	6	6	1,263,360
茨城県	茨城新聞	5	6	129,948		東京新聞	4	5	560,448
	朝日新聞	5	6	98,269		朝日新聞	17	30	1,604,400
	毎日新聞	4	4	67,116		読売新聞	19	41	2,198,028
	読売新聞	6	12	186,511	産経新聞	4	5	550,746	
				神奈川県	朝日新聞	9	14	417,144	



## 関する調(続)

## (2) 選挙区(続)

都道府県	新聞名	広告をした候補者数	広告延回数	広告料金(1人1回分)	都道府県	新聞名	広告をした候補者数	広告延回数	広告料金(1人1回分)	
新潟県	毎日新聞	3	3	177,660	静岡県	読売新聞	1	1	58,159	
	読売新聞	11	25	401,100		中日新聞	3	8	278,208	
	神奈川新聞	8	10	236,880		岐阜新聞	4	8	322,245	
	産経新聞	1	1	106,596		毎日新聞	1	1	57,246	
	日本経済新聞	1	1	225,036		静岡新聞	6	21	504,000	
	東京新聞	1	1	124,992		中日新聞	5	8	204,926	
	朝日新聞	1	1	66,181		伊豆新聞	1	1	105,000	
富山県	毎日新聞	1	1	51,324	愛知県	中日新聞	10	39	1,304,352	
	新潟日報	8	32	524,160		朝日新聞	4	4	300,825	
	三條新聞	3	3	126,945		読売新聞	4	4	200,550	
	柏崎新聞	1	1	52,500		毎日新聞	2	2	183,582	
	上越タイムス	1	1	36,750		東愛知新聞	1	1	60,480	
	長岡新聞	1	1	15,750		三重県	中日新聞	6	18	302,400
	北日本新聞	4	11	463,680			朝日新聞	5	5	138,379
富山新聞	4	4	252,000	読売新聞	3		3	100,275		
読売新聞	4	5	202,555	毎日新聞	3		3	111,333		
石川県	北國新聞	5	19	524,160	伊勢新聞		1	1	161,280	
	北陸中日新聞	4	5	252,000	滋賀県		朝日新聞	3	3	86,236
	読売新聞	1	1	202,555			毎日新聞	3	3	66,918
福井県	福井新聞	4	16	414,540		読売新聞	4	5	96,264	
	日刊県民福井	3	3	161,280		産経新聞	1	1	51,324	
	朝日新聞	1	1	54,148	中日新聞	3	3	96,768		
山梨県	山梨日日新聞	7	25	312,480	京都新聞	4	5	77,717		
	山梨新報	3	3	85,050	京都府	京都新聞	7	21	572,460	
	朝日新聞	4	4	34,093		朝日新聞	5	5	210,577	
	読売新聞	3	3	46,126		毎日新聞	1	1	148,839	
長野県	信濃毎日新聞	6	24	493,500		読売新聞	6	6	156,429	
	市民タイムス	2	2	201,600	日本経済新聞	1	1	663,264		
	中日新聞	3	3	110,880	産経新聞	1	1	65,142		
	読売新聞	1	1	76,209	大阪府	朝日新聞	11	15	661,815	
岐阜県	朝日新聞	2	2	74,203		産経新聞	7	8	505,344	
	日本経済新聞	4	4	663,264						

## 57 新聞広告に

## (2) 選挙区 (続)

都 道 府 県	新聞名	広告をした候補者数	広告延回数	広告料金 (1人1回分)	都 道 府 県	新聞名	広告をした候補者数	広告延回数	広告料金 (1人1回分)	
兵庫県	毎日新聞	10	11	505,344	山口県	朝日新聞	3	3	164,451	
	読売新聞	11	17	691,897		朝日新聞	3	4	252,693	
	朝日新聞	7	8	401,100		毎日新聞	3	3	206,283	
	毎日新聞	3	3	296,494		読売新聞	3	3	264,726	
	読売新聞	7	9	375,028		中国新聞	3	3	110,880	
	産経新聞	1	1	217,140		山口新聞	2	2	110,880	
	神戸新聞	7	14	504,000		徳島県	徳島新聞	4	20	393,120
奈良県	朝日新聞	4	5	106,960	香川県		朝日新聞	2	2	86,236
	奈良新聞	3	3	105,600			読売新聞	2	2	76,209
	産経新聞	3	3	71,440			四国新聞	4	16	383,040
	読売新聞	4	4	91,680	愛媛県		愛媛新聞	5	17	463,680
	毎日新聞	4	5	83,660		朝日新聞	3	3	88,242	
和歌山県	朝日新聞	3	3	100,275		毎日新聞	1	1	69,484	
	読売新聞	3	5	100,275		読売新聞	3	3	86,236	
	毎日新聞	2	2	80,539		産経新聞	1	1	41,454	
	産経新聞	3	3	59,220	高知県	高知新聞	4	20	438,900	
	紀伊民報	2	2	25,618		福岡県	毎日新聞	6	6	252,672
鳥取県	朝日新聞	1	1	64,176			読売新聞	6	8	487,336
	毎日新聞	1	1	48,757			朝日新聞	4	5	421,155
	読売新聞	1	1	74,203	西日本新聞		6	11	584,640	
	日本海新聞	5	22	312,480	佐賀県	朝日新聞	1	1	62,170	
島根県	山陰中央新報	4	13	322,560		毎日新聞	2	2	49,350	
	朝日新聞	2	2	112,308		読売新聞	4	4	84,231	
	読売新聞	4	4	126,346		西日本新聞	4	4	110,880	
	毎日新聞	1	1	90,804	佐賀新聞	4	9	372,960		
岡山県	山陽新聞	4	13	454,020	長崎県	朝日新聞	1	1	140,385	
	読売新聞	3	4	88,242		読売新聞	3	3	128,352	
	朝日新聞	2	2	88,242		毎日新聞	1	1	100,674	
	毎日新聞	1	1	70,077		西日本新聞	3	5	584,640	
広島県	中国新聞	6	23	665,280	長崎新聞	4	10	443,520		
	読売新聞	4	4	160,440						

## 関する調(続)

## (2) 選挙区(続)

都道府県	新聞名	広告をした候補者数	広告延回数	広告料金 (1人1回分)	都道府県	新聞名	広告をした候補者数	広告延回数	広告料金 (1人1回分)
熊本県	熊本日日新聞	4	16	463,680					
	朝日新聞	1	1	94,258					
	読売新聞	2	2	100,275					
	西日本新聞	1	1	84,672					
大分県	大分合同新聞	5	15	429,660					
	朝日新聞	3	3	94,258					
	毎日新聞	1	1	67,116					
	西日本新聞	2	2	74,592					
	読売新聞	4	4	96,264					
宮崎県	朝日新聞	2	2	78,214					
	毎日新聞	2	2	54,285					
	読売新聞	2	2	68,187					
	宮崎日日新聞	4	11	403,200					
	夕刊デイリー新聞	3	3	105,000					
鹿児島県	南日本新聞	5	25	546,840					
沖縄県	沖縄タイムス	4	9	383,040					
	琉球新報	4	11	379,050					



## 始時刻別放送回数（番組）に関する調

## (2) 基幹放送事業者の放送設備によるもの

都府	道県	午前										午後										計	
		4時	5	6	7	8	9	10	11	0	1	2	3	4	5	6	7	8	9	10	11		
北海道	道森	-	6	-	-	-	-	-	-	-	-	-	-	-	-	-	-	-	-	-	-	6	
	岩手	-	-	-	-	-	-	-	-	-	-	-	2	1	-	-	-	-	-	-	-	3	
	宮城	-	-	-	-	-	-	1	-	-	-	-	2	-	-	-	-	-	-	-	-	3	
	秋田	-	1	-	-	-	-	1	-	-	-	1	-	-	-	-	-	-	-	-	-	3	
山形	形島	-	-	-	-	-	-	1	-	-	-	2	-	-	-	-	-	-	-	-	-	3	
	福島	-	-	-	-	-	-	1	-	-	-	1	-	1	-	-	-	-	-	-	-	3	
	茨城	1	-	-	-	-	-	-	-	-	-	-	-	-	-	-	-	-	-	-	-	1	
	栃木	-	-	-	-	-	-	-	-	-	-	-	-	-	-	-	1	2	-	-	-	3	
群馬	玉葉	-	-	-	-	-	-	-	-	-	-	-	-	-	-	3	-	-	-	-	-	3	
	千葉	-	-	-	-	-	-	-	-	-	-	-	-	-	-	3	-	-	-	-	-	3	
	東京	-	-	-	-	-	-	-	-	-	-	-	-	-	-	2	-	-	-	-	-	2	
	神奈川	-	-	-	-	-	-	-	-	-	-	-	-	-	-	2	1	2	1	-	-	6	
新潟	新潟	-	-	-	-	-	2	1	-	-	-	-	1	-	-	-	-	-	-	-	-	4	
	富山	山川	-	-	-	-	-	-	1	1	-	-	1	-	-	-	-	-	-	-	-	3	
		井野	-	-	-	-	-	-	1	-	-	-	1	-	-	-	-	-	-	-	-	-	3
		山梨	-	-	-	-	-	-	-	-	-	-	1	2	-	-	-	-	-	-	-	-	3
長野		-	-	-	-	-	-	3	-	-	-	-	-	-	1	-	-	-	-	-	-	3	
岐阜	阜岡	-	-	-	-	-	-	-	-	-	-	-	-	-	-	1	-	2	-	-	-	3	
	愛知	-	-	-	-	-	-	2	-	-	-	1	-	-	-	-	-	-	-	-	-	3	
	三重	1	7	-	-	-	-	-	-	-	-	-	-	-	-	-	-	-	-	-	-	8	
	滋賀	-	-	-	-	-	-	-	-	-	-	-	-	-	-	-	1	-	-	-	1	3	
京都	都阪	-	-	-	-	-	-	-	-	1	-	-	-	-	-	-	-	1	-	1	-	3	
	兵庫	4	3	-	-	-	-	-	-	-	-	-	-	-	-	-	-	-	-	-	-	7	
	奈良	-	-	-	-	-	-	-	-	-	-	1	-	1	-	-	-	-	-	-	-	3	
	和歌山	-	-	-	-	-	-	-	-	-	-	-	-	-	-	1	1	-	1	-	-	3	
鳥取	取根	-	-	-	-	-	1	1	-	-	-	1	-	-	-	-	-	-	-	-	-	3	
	岡山	-	-	-	-	-	-	1	-	-	-	2	-	-	-	-	-	-	-	-	-	3	
	広島	-	2	-	-	-	-	-	-	-	-	1	-	-	-	-	-	-	-	-	-	3	
	山口	-	-	-	-	-	1	-	-	-	-	1	-	1	-	-	-	-	-	-	-	3	
徳島	島川	-	-	-	-	-	-	2	-	-	-	-	1	-	-	-	-	-	-	-	-	3	
	香愛	-	-	-	-	-	-	2	-	-	-	1	-	-	-	-	-	-	-	-	-	3	
	高知	-	-	-	-	-	-	-	-	-	-	3	-	-	-	-	-	-	-	-	-	3	
	福岡	-	-	-	-	-	1	-	1	-	-	1	1	-	-	-	-	-	-	-	-	3	
佐賀	賀崎	-	2	-	-	-	1	-	2	-	-	-	-	-	-	-	-	-	-	-	-	5	
	長崎	-	-	-	-	-	-	1	-	-	-	2	-	-	-	-	-	-	-	-	-	3	
	熊本	-	-	-	-	-	-	-	-	-	1	1	1	-	-	-	-	-	-	-	-	3	
	大宮	-	-	-	-	-	-	2	-	-	-	1	-	-	-	-	-	-	-	-	-	3	
鹿児	本分	-	-	-	-	-	-	1	-	-	1	-	-	1	-	-	-	-	-	-	-	3	
	分崎	-	-	-	-	-	-	-	-	-	-	1	2	-	-	-	-	-	-	-	-	3	
	鹿島	-	-	-	-	-	-	2	-	-	1	-	-	-	-	-	-	-	-	-	-	3	
	沖縄	-	1	-	-	-	-	1	-	-	-	-	-	1	-	-	-	-	-	-	-	3	
合計	6	22	-	-	-	6	26	6	3	2	8	27	10	2	6	15	8	6	3	-	156		

## 59 放送会社別放送候補者数

## (1) テレビ

都道府県	テ		レ				ビ		放送回数
	実施放送局	申込者数 (人)	録画者数(人)						
			自社録画	他社録画					
北海道	N H K	6 (6)	6 (6)	—			12		
	北海道テレビ放送(株)	6 (6)	6 (6)	—			6		
	北海道放送(株)	6 (6)	6 (6)	—			6		
	北海道文化放送(株)	6 (6)	6 (6)	—			6		
青森県	N H K	6 (6)	6 (6)	—			12		
	青森放送(株)	6 (6)	6 (6)	—			6		
	青森朝日放送(株)	6 (6)	6 (6)	—			6		
	株青森テレビ	6 (6)	6 (6)	—			6		
岩手県	N H K	6 (6)	6 (6)	—			12		
	株アイビーシー岩手放送	6 (6)	6 (6)	—			6		
	株岩手朝日テレビ	6 (6)	6 (6)	—			6		
	株岩手めんこいテレビ	6 (6)	6 (6)	—			6		
宮城県	N H K	5 (—)	5 (—)	—			10		
	東北放送(株)	5 (—)	5 (—)	—			5		
	株東日本放送	5 (—)	5 (—)	—			10		
秋田県	N H K	4 (4)	4 (4)	—			8		
	株秋田放送(株)	4 (4)	4 (4)	—			4		
	株秋田テレビ	4 (4)	4 (4)	—			4		
	株秋田朝日放送(株)	4 (4)	4 (4)	—			4		
山形県	N H K	4 (4)	4 (4)	—			8		
	株さくらんぼテレビジョン	4 (4)	4 (4)	—			4		
	株山形放送(株)	4 (4)	4 (4)	—			4		
	株山形テレビ	4 (4)	4 (4)	—			4		
福島県	N H K	6 (6)	6 (6)	—			12		
	株福島テレビ(株)	6 (6)	6 (6)	—			6		
	株福島中央テレビ	6 (6)	6 (6)	—			6		
	株テレビユー福島	6 (6)	6 (6)	—			6		
茨城県	N H K	6 (6)	6 (6)	—			12		
	株テレビ朝日	6 (6)	— (—)	6			6		
栃木県	N H K	5 (5)	5 (5)	—			10		
	株とちぎテレビ	5 (5)	5 (5)	—			15		
群馬県	N H K	4 (4)	4 (4)	—			8		
	株群馬テレビ(株)	4 (4)	4 (4)	—			12		
埼玉県	N H K	8 (8)	8 (8)	—			16		
	株テレビ埼玉	8 (8)	8 (8)	—			24		
千葉県	N H K	9 (9)	9 (9)	—			18		
	株千葉テレビ放送(株)	9 (9)	9 (9)	—			27		
東京都	N H K	20 (15)	20 (12)	—			40		
	東京メトロポリタンテレビジョン(株)	20 (15)	20 (9)	—			20		
神奈川県	N H K	11 (10)	11 (9)	—			22		
	株テレビ神奈川	11 (8)	11 (8)	—			33		
新潟県	N H K	8 (8)	8 (8)	—			16		

(注) 申込者数、録画者数、録音者数の欄の( )は、公示日前に申込み、録画、録音をした候補者の数であり、内書である。

## 及び放送回数に関する調

## (1) テレビ(続)

都道府県	テレビ					放送回数	
	実施放送局	申込者数 (人)		録画者数(人)			
				自社録画	他社録画		
富山県	(株)新潟放送	8	(8)	8	(8)	—	8
	(株)新潟総合テレビ	8	(8)	8	(8)	—	8
	(株)新潟テレビ二十一	8	(8)	8	(8)	—	8
	N H K	4	(4)	4	(4)	—	8
	(株)チューリップテレビ	4	(4)	4	(4)	—	4
	北日本放送(株)	4	(4)	4	(4)	—	4
石川県	富山テレビ放送(株)	4	(4)	4	(4)	—	4
	N H K	5	(5)	5	(5)	—	10
	北陸放送(株)	5	(5)	5	(5)	—	5
	石川テレビ放送(株)	5	(5)	5	(5)	—	5
福井県	(株)テレビ金沢	5	(5)	5	(5)	—	5
	N H K	4	(4)	4	(4)	—	8
	福井放送(株)	4	(4)	4	(4)	—	4
山梨県	福井テレビジョン放送(株)	4	(4)	4	(4)	—	8
	N H K	7	(6)	7	(6)	—	14
	(株)山梨放送	7	(6)	7	(6)	—	7
長野県	(株)テレビ山梨	7	(6)	7	(6)	—	14
	N H K	6	(6)	6	(6)	—	12
	信越放送(株)	6	(6)	6	(6)	—	6
	(株)テレビ信州	6	(6)	6	(6)	—	6
岐阜県	長野朝日放送(株)	6	(6)	6	(6)	—	6
	N H K	4	(4)	4	(4)	—	8
	(株)岐阜放送	4	(4)	4	(4)	—	12
静岡県	N H K	6	(6)	6	(6)	—	12
	静岡放送(株)	6	(6)	6	(6)	—	6
	(株)テレビ静岡	6	(6)	—	(—)	6	6
	(株)静岡朝日テレビ	6	(6)	—	(—)	6	6
愛知県	N H K	10	(10)	10	(10)	—	20
	名古屋テレビ放送(株)	10	(10)	10	(10)	—	10
	東海テレビ放送(株)	10	(9)	—	(—)	10	10
	中部日本放送(株)	10	(9)	—	(—)	10	10
三重県	N H K	6	(5)	6	(5)	—	12
	三重テレビ放送(株)	6	(5)	6	(5)	—	18
滋賀県	N H K	4	(4)	4	(4)	—	8
	びわ湖放送(株)	4	(4)	4	(4)	—	12
京都府	N H K	7	(7)	7	(7)	—	14
	(株)京都放送	7	(7)	7	(7)	—	21
大阪府	N H K	11	(11)	11	(11)	—	22
	テレビ大阪(株)	11	(11)	11	(11)	—	22
	朝日放送(株)	11	(11)	—	(—)	11	11
兵庫県	N H K	7	(7)	7	(7)	—	14
	(株)サンテレビジョン	7	(7)	7	(7)	—	21

## 59 放送会社別放送候補者数

## (1) テレビ(続)

都道府県	テレビ				
	実施放送局	申込者数 (人)	録画者数(人)		放送回数
			自社録画	他社録画	
奈良県	N H K	4 (4)	4 (4)	—	8
	奈良テレビ放送(株)	4 (4)	4 (4)	—	12
和歌山県	N H K	3 (3)	3 (3)	—	6
	和歌山テレビ放送(株)	3 (3)	3 (3)	—	9
鳥取県	N H K	5 (5)	5 (5)	—	10
	山陰放送(株)	5 (5)	5 (5)	—	5
	山陰中央テレビジョン放送(株)	5 (5)	5 (5)	—	5
	日本海テレビジョン放送(株)	5 (5)	5 (5)	—	5
島根県	N H K	4 (4)	4 (4)	—	8
	山陰放送(株)	4 (4)	4 (4)	—	4
	山陰中央テレビ放送(株)	4 (4)	4 (4)	—	4
	日本海テレビジョン放送(株)	4 (4)	4 (4)	—	4
岡山県	N H K	5 (5)	5 (5)	—	8
	岡山放送(株)	5 (5)	5 (5)	—	4
	山陽放送(株)	5 (5)	5 (5)	—	4
	テレビせとうち(株)	5 (5)	5 (5)	—	4
広島県	N H K	6 (6)	6 (6)	—	12
	テレビ新広島(株)	6 (6)	6 (6)	—	6
	広島テレビ放送(株)	6 (6)	6 (6)	—	6
	広島ホームテレビ(株)	6 (6)	6 (6)	—	6
山口県	N H K	3 (3)	3 (3)	—	6
	山口放送(株)	3 (3)	3 (3)	—	3
	テレビ山口(株)	3 (3)	3 (3)	—	3
	山口朝日放送(株)	3 (3)	3 (3)	—	3
徳島県	N H K	4 (4)	4 (4)	—	8
	四国放送(株)	4 (4)	4 (4)	—	12
香川県	N H K	4 (4)	4 (4)	—	8
	瀬戸内海放送(株)	4 (4)	4 (4)	—	8
	西日本放送(株)	4 (4)	4 (4)	—	4
愛媛県	N H K	5 (5)	5 (5)	—	10
	南海放送(株)	5 (5)	5 (5)	—	5
	テレビ愛媛(株)	5 (5)	5 (5)	—	5
	あいテレビ(株)	5 (5)	5 (5)	—	5
高知県	N H K	4 (4)	4 (4)	—	8
	高知放送(株)	4 (4)	4 (4)	—	4
	テレビ高知(株)	4 (4)	4 (4)	—	4
	高知さんさんテレビ(株)	4 (4)	4 (4)	—	4
福岡県	N H K	6 (6)	6 (6)	—	12
	テレビ西日本(株)	6 (6)	6 (6)	—	12
	RKB毎日放送(株)	6 (—)	— (—)	6	6
佐賀県	N H K	4 (4)	4 (4)	—	8
	サガテレビ(株)	4 (4)	4 (4)	—	12
長崎県	N H K	4 (4)	4 (4)	—	8
	テレビ長崎(株)	4 (4)	4 (4)	—	4

(注) 申込者数、録画者数、録音者数の欄の( )は、公示日前に申込み、録画、録音をした候補者の数であり、内書である。



## 及び放送回数に関する調(続)

## (1) テレビ(続)

都道府県	テレビ						
	実施放送局	申込者数 (人)		録画者数(人)		放送回数	
				自社録画	他社録画		
熊本県	(株)長崎国際テレビ	4	(4)	4	(4)	—	4
	長崎文化放送(株)	4	(4)	4	(4)	—	4
	N H K	4	(4)	4	(4)	—	8
	(株)熊本放送	4	(4)	4	(4)	—	4
	(株)テレビ熊本	4	(4)	4	(4)	—	4
大分県	(株)熊本県民テレビ	4	(4)	4	(4)	—	4
	N H K	5	(5)	5	(5)	—	10
	(株)大分放送	5	(5)	5	(5)	—	5
	(株)テレビ大分	5	(5)	5	(5)	—	5
宮崎県	大分朝日放送(株)	5	(5)	5	(5)	—	5
	N H K	4	(4)	4	(4)	—	8
	(株)宮崎放送	4	(4)	4	(4)	—	8
鹿児島県	(株)テレビ宮崎	4	(4)	4	(4)	—	4
	N H K	5	(5)	5	(5)	—	10
	(株)南日本放送	5	(5)	5	(5)	—	5
	(株)鹿児島読売テレビ	5	(5)	5	(5)	—	5
沖縄県	(株)鹿児島放送	5	(5)	5	(5)	—	5
	N H K	4	(4)	4	(4)	—	8
	(株)琉球放送	4	(4)	4	(4)	—	4
	(株)琉球朝日放送	4	(4)	4	(4)	—	4
合計	(株)沖縄テレビ放送	3	(3)	3	(3)	—	3
	N H K 一般放送事業者	272 562	(259) (533)	272 507	(255) (480)	— 55	542 760

## 59 放送会社別放送候補者数

## (2) ラジオ

都道府県	ラ		ジ		オ		放送回数
	実施放送局	申込者数 (人)	録音者数(人)		その他		
			ラジオ放送用として 特に録音したもの				
北海道	N	6	(6)	—	(—)	6	12
	北海道放送(株)	6	(6)	—	(—)	6	6
青森県	N	6	(6)	—	(—)	6	12
	青森放送(株)	6	(6)	—	(—)	6	6
岩手県	N	6	(6)	—	(—)	6	12
	アイビーシー岩手放送(株)	6	(6)	—	(—)	6	6
宮城県	N	5	(—)	5	(—)	—	10
	東北放送(株)	5	(—)	5	(—)	—	5
秋田県	N	4	(4)	—	(—)	4	8
	秋田放送(株)	4	(4)	—	(—)	4	4
山形県	N	4	(4)	—	(—)	4	8
	山形放送(株)	4	(4)	4	(4)	—	4
福島県	N	6	(6)	6	(6)	—	12
	ラジオ福島(株)	6	(6)	6	(6)	—	6
茨城県	N	6	(6)	6	(6)	—	12
	茨城放送(株)	6	(6)	6	(6)	—	18
栃木県	N	5	(5)	—	(—)	5	10
	栃木放送(株)	5	(5)	5	(5)	—	5
群馬県	N	4	(4)	—	(—)	4	8
	文化放送(株)	4	(4)	4	(4)	—	4
埼玉県	N	8	(8)	—	(—)	8	16
	TBSラジオ&コミュニケーションズ(株)	8	(8)	—	(—)	8	8
千葉県	N	9	(9)	9	(9)	—	18
	ニッポン放送(株)	9	(9)	9	(9)	—	9
東京都	N	20	(15)	—	(—)	20	40
	TBSラジオ&コミュニケーションズ(株)	20	(15)	20	(9)	—	60
神奈川県	N	11	(10)	—	(—)	11	22
	オール・エフ・ラジオ日本(株)	11	(—)	11	(—)	—	11
新潟県	N	8	(8)	—	(—)	8	16
	新潟放送(株)	8	(8)	—	(—)	8	8
富山県	N	4	(4)	—	(—)	4	8
	日本放送(株)	4	(4)	—	(—)	4	4
石川県	N	5	(5)	—	(—)	5	10
	北陸放送(株)	5	(5)	—	(—)	5	5
福井県	N	4	(4)	—	(—)	4	8
	福井放送(株)	4	(4)	—	(—)	4	4
山梨県	N	7	(6)	7	(6)	—	14
	山梨放送(株)	7	(6)	7	(6)	—	7

(注) 申込者数、録画者数、録音者数の欄の( )は、公示日前に申込み、録画、録音をした候補者の数であり、内書である。

## 及び放送回数に関する調(続)

## (2) ラジオ(続)

都道府県	ラ ジ オ										
	実施放送局				申込者数 (人)		録音者数(人)				放送回数
							ラジオ放送用として 特に録音したもの		その他		
長野県	N		H	K	6	(6)	6	(6)			12
	信越放送(株)				6	(6)	6	(6)	—	—	6
岐阜県	N		H	K	4	(4)	—	(—)			8
	岐阜放送(株)				4	(4)	—	(—)	4	4	4
静岡県	N		H	K	6	(6)	—	(—)			12
	静岡放送(株)				6	(6)	—	(—)	6	6	6
愛知県	N		H	K	10	(10)	—	(—)			20
	CBCラジオ(株)				10	(9)	—	(—)	10	10	10
三重県	N		H	K	6	(5)	—	(—)			12
	東海ラジオ放送(株)				6	(5)	—	(—)	6	6	6
滋賀県	N		H	K	4	(4)	—	(—)			8
	京都放送(株)				4	(4)	4	(4)	—	—	4
京都府	N		H	K	7	(7)	—	(—)			14
	京都放送(株)				7	(7)	—	(—)	7	7	7
大阪府	N		H	K	11	(11)	—	(—)			22
	毎日放送(株)				11	(11)	—	(—)	11	11	11
兵庫県	N		H	K	7	(7)	—	(—)			14
	ラジオ関西(株)				7	(7)	7	(7)	—	—	7
奈良県	N		H	K	4	(4)	—	(—)			8
	大阪放送(株)				4	(4)	—	(—)	4	4	4
和歌山県	N		H	K	3	(3)	—	(—)			6
	和歌山放送(株)				3	(3)	3	(3)	—	—	3
鳥取県	N		H	K	5	(5)	—	(—)			10
	山陰放送(株)				5	(5)	—	(—)	5	5	5
島根県	N		H	K	4	(4)	4	(4)			8
	山陰放送(株)				4	(4)	4	(4)	—	—	4
岡山県	N		H	K	5	(5)	—	(—)			8
	山陽放送(株)				5	(5)	—	(—)	5	5	4
広島県	N		H	K	6	(6)	—	(—)			12
	中国放送(株)				6	(6)	6	(6)	—	—	6
山口県	N		H	K	3	(3)	3	(3)			6
	山口放送(株)				3	(3)	3	(3)	—	—	3
徳島県	N		H	K	4	(4)	—	(—)			8
	四国放送(株)				4	(4)	—	(—)	4	4	4
香川県	N		H	K	4	(4)	—	(—)			8
	日本放送(株)				4	(4)	—	(—)	4	4	4
愛媛県	N		H	K	5	(5)	—	(—)			10
	南海放送(株)				5	(5)	—	(—)	5	5	5

## 59 放送会社別放送候補者数及び放送回数に関する調 (続)

## (2) ラジオ (続)

都 道 府 県	ラ		ジ		オ		放 送 回 数	
	実 施 放 送 局		申 込 者 数 (人)		録 音 者 数 (人)			
					ラ ジ オ 放 送 用 と し て 特 に 録 音 し た も の	そ の 他		
高知県	N	H	4	(4)	—	(—)	4	8
	(株) 高知放送	K	4	(4)	—	(—)	4	4
福岡県	N	H	6	(—)	—	(—)	6	12
	R K B 毎日放送	(株) K	6	(—)	—	(—)	6	6
佐賀県	N	H	4	(4)	—	(—)	4	8
	長崎放送	(株) K	4	(4)	4	(4)	—	4
長崎県	N	H	4	(4)	4	(4)	—	8
	長崎放送	(株) K	4	(4)	4	(4)	—	4
熊本県	N	H	4	(4)	—	(—)	4	8
	(株) 熊本放送	K	4	(4)	—	(—)	4	4
大分県	N	H	5	(5)	—	(—)	5	10
	(株) 大分放送	K	5	(5)	—	(—)	5	5
宮崎県	N	H	4	(4)	—	(—)	4	8
	(株) 宮崎放送	K	4	(4)	—	(—)	4	4
鹿児島県	N	H	5	(5)	—	(—)	5	10
	(株) 南日本放送	K	5	(5)	—	(—)	5	5
沖縄県	N	H	4	(4)	4	(4)	—	8
	(株) ラジオ沖縄	K	3	(3)	3	(3)	—	3
合 計	N	H	272	(253)	54	(48)	218	542
	一 般 放 送 事 業 者	K	271	(241)	121	(93)	150	322

(注) 申込者数、録画者数、録音者数の欄の( )は、公示日前に申込み、録画、録音をした候補者の数であり、内書である。

## 60 選挙運動用自動車の使用の公営に関する調

都道府県	一般運送契約によるもの(ア)					(ア)以外の契約によるもの		
	契約をした候補者数 (人)	延べ使用(従事)日数 (日)	契約金額の総額(円)	限度額の総額(円)	請求額の総額(円)	自動車の借入れ		
						契約をした候補者数 (人)	延べ使用(従事)日数 (日)	契約金額の総額(円)
北海道	—	—	—	—	—	5	85	1,210,400
青森	—	—	—	—	—	2	34	520,200
岩手	—	—	—	—	—	3	51	780,300
宮城	—	—	—	—	—	4	68	1,407,025
秋田	—	—	—	—	—	2	34	446,250
山形	2	34	2,193,000	2,193,000	2,193,000	—	—	—
福島	1	17	1,096,500	1,096,500	1,096,500	1	17	260,100
茨城	—	—	—	—	—	5	85	1,125,400
栃木	—	—	—	—	—	3	51	697,000
群馬	—	—	—	—	—	1	17	260,100
埼玉県	—	—	—	—	—	5	85	1,121,915
千葉県	—	—	—	—	—	7	119	1,730,600
東京都	—	—	—	—	—	9	153	1,853,669
神奈川県	—	—	—	—	—	5	85	1,241,595
新潟	—	—	—	—	—	4	68	1,028,500
富山	1	17	1,096,500	1,096,500	1,096,500	—	—	—
石川	—	—	—	—	—	2	34	441,320
福井	—	—	—	—	—	2	34	427,050
山梨	—	—	—	—	—	4	68	914,175
長野	—	—	—	—	—	3	51	690,200
岐阜	—	—	—	—	—	1	17	170,000
静岡県	—	—	—	—	—	4	68	847,280
愛知県	—	—	—	—	—	6	102	1,373,719
三重	—	—	—	—	—	2	34	515,100
滋賀	—	—	—	—	—	2	34	472,311
京都府	—	—	—	—	—	5	85	1,300,500
大阪府	1	2	129,000	129,000	129,000	6	100	1,468,775
兵庫県	—	—	—	—	—	5	85	941,780
奈良	—	—	—	—	—	3	51	690,200
和歌山	—	—	—	—	—	1	17	160,650
鳥取	1	17	1,360,000	1,096,500	1,096,500	1	17	260,100
島根	—	—	—	—	—	1	17	158,865
岡山	—	—	—	—	—	2	34	520,200
広島	1	17	1,096,500	1,096,500	1,096,500	4	68	950,300
山口	—	—	—	—	—	2	34	464,100
徳島	—	—	—	—	—	1	17	260,100
香川県	—	—	—	—	—	2	34	515,100
愛媛	—	—	—	—	—	2	34	515,100
高知県	—	—	—	—	—	3	51	667,199
福岡	—	—	—	—	—	5	85	1,222,300
佐賀	—	—	—	—	—	2	34	419,050
長崎	—	—	—	—	—	2	29	443,700
熊本	—	—	—	—	—	2	34	520,200
大宮	—	—	—	—	—	2	34	420,750
分崎	—	—	—	—	—	2	34	520,200
鹿児島	—	—	—	—	—	3	51	780,300
沖縄	—	—	—	—	—	2	34	450,500
選挙区計	7	104	6,971,500	6,708,000	6,708,000	140	2,373	33,184,178
比例代表	3	68	4,574,037	4,386,000	4,375,290	79	2,386	28,398,726
合計	10	172	11,545,537	11,094,000	11,083,290	219	4,759	61,582,904

## 60 選挙運動用自動車

都道府県	(7) 以外の契約							
	自動車の借入れ		燃料の供給				運転	
	限度額の 総額(円)	請求額の 総額(円)	契約をした 候補者数 (人)	契約金額の 総額(円)	限度額の 総額(円)	請求額の 総額(円)	契約をした 候補者数 (人)	延べ使用 (従事)日数 (日)
北海道	1,300,500	1,210,400	5	732,700	624,750	481,340	5	85
青森	520,200	520,200	2	249,900	249,900	12,899	2	34
岩手	780,300	780,300	2	249,870	249,900	115,323	3	51
宮城	1,040,400	790,449	2	249,900	249,900	197,576	4	68
秋田	520,200	446,250	2	255,260	249,900	120,493	2	34
山形	—	—	—	—	—	—	—	—
福島	260,100	260,100	1	82,360	124,950	82,360	1	17
茨城	1,300,500	1,125,400	5	346,751	624,750	346,751	4	68
栃木	780,300	697,000	3	255,864	374,850	255,864	2	34
群馬	260,100	260,100	2	248,615	249,900	142,164	2	34
埼玉	1,300,500	1,121,915	3	228,677	374,850	228,677	4	68
千葉	1,820,700	1,730,600	4	498,762	499,800	479,712	7	119
東京都	2,340,900	1,776,993	3	232,569	374,850	232,569	9	136
神奈川県	1,300,500	1,195,695	3	365,750	374,850	193,558	4	68
新潟	1,040,400	1,028,500	3	271,209	374,850	271,209	4	68
富山	—	—	—	—	—	—	—	—
石川	520,200	429,420	2	238,000	249,900	143,822	2	34
福井	520,200	427,050	2	157,217	249,900	157,217	2	34
山梨	1,040,400	914,175	4	316,556	499,800	316,556	4	68
長野	780,300	690,200	4	236,037	499,800	236,037	4	68
岐阜	260,100	170,000	3	299,580	374,850	178,367	2	34
静岡県	1,040,400	847,280	4	272,153	499,800	272,153	5	85
愛知	1,560,600	1,373,719	5	352,382	624,750	352,382	6	81
三重	520,200	515,100	2	177,050	249,900	177,050	2	34
滋賀	520,200	472,311	3	244,951	374,850	190,589	2	34
京都	1,300,500	1,300,500	5	670,026	624,750	365,519	4	68
大阪	1,530,000	1,439,675	3	218,595	360,150	203,465	4	66
兵庫	1,300,500	941,780	5	416,721	624,750	416,721	5	78
奈良	780,300	690,200	1	95,400	124,950	66,507	3	51
和歌山	260,100	132,300	2	80,623	249,900	80,623	1	17
鳥取	260,100	260,100	1	119,760	124,950	119,760	1	17
島根	260,100	158,865	2	67,989	249,900	67,989	2	33
岡山	520,200	520,200	1	124,950	124,950	66,487	1	17
広島	1,040,400	950,300	3	200,431	374,850	200,431	4	63
山口	520,200	464,100	2	258,240	249,900	133,330	2	34
徳島	260,100	260,100	2	181,352	249,900	181,352	2	34
香川	520,200	515,100	2	225,583	249,900	225,583	2	34
愛媛	520,200	515,100	2	111,905	249,900	111,905	2	31
高知	780,300	667,199	2	236,000	249,900	83,426	3	51
福岡	1,300,500	1,210,400	5	532,688	624,750	532,688	5	85
佐賀	520,200	419,050	2	159,495	249,900	159,495	2	34
長崎	443,700	443,700	2	147,046	249,900	147,046	2	34
熊本	520,200	520,200	2	130,080	249,900	130,080	2	34
大分	520,200	420,750	2	111,036	249,900	111,036	2	34
宮崎	520,200	520,200	2	171,897	249,900	171,897	2	34
鹿児島	780,300	780,300	3	372,048	374,850	217,375	3	51
沖縄	520,200	450,500	2	111,178	249,900	111,178	2	34
選挙区計	36,306,900	32,363,776	122	11,305,156	15,229,200	9,088,561	138	2,290
比例代表	36,505,800	27,808,301	57	7,852,224	11,070,951	7,824,394	62	1,883
合計	72,812,700	60,172,077	179	19,157,380	26,300,151	16,912,955	200	4,173

## 使用の公営に関する調(続)

に よ る も の			計			合 計		
手 の 雇 用			計			合 計		
契約金額の 総額(円)	限度額の 総額(円)	請求額の 総額(円)	契約金額の 総額(円)	限度額の 総額(円)	請求額の 総額(円)	契約金額の 総額(円)	限度額の 総額(円)	請求額の 総額(円)
986,000	1,062,500	986,000	2,929,100	2,987,750	2,677,740	2,929,100	2,987,750	2,677,740
425,000	425,000	425,000	1,195,100	1,195,100	958,099	1,195,100	1,195,100	958,099
427,500	427,500	427,500	1,457,670	1,457,700	1,323,123	1,457,670	1,457,700	1,323,123
926,500	850,000	841,500	2,583,425	2,140,300	1,829,525	2,583,425	2,140,300	1,829,525
425,000	425,000	425,000	1,126,510	1,195,100	991,743	1,126,510	1,195,100	991,743
—	—	—	—	—	—	2,193,000	2,193,000	2,193,000
212,500	212,500	212,500	554,960	597,550	554,960	1,651,460	1,694,050	1,651,460
807,500	850,000	807,500	2,279,651	2,775,250	2,279,651	2,279,651	2,775,250	2,279,651
425,000	425,000	425,000	1,377,864	1,580,150	1,377,864	1,377,864	1,580,150	1,377,864
467,500	425,000	425,000	976,215	935,000	827,264	976,215	935,000	827,264
850,000	850,000	807,500	2,200,592	2,525,350	2,158,092	2,200,592	2,525,350	2,158,092
1,487,500	1,487,500	1,487,500	3,716,862	3,808,000	3,697,812	3,716,862	3,808,000	3,697,812
1,657,500	1,700,000	1,657,500	3,743,738	4,415,750	3,667,062	3,743,738	4,415,750	3,667,062
2,267,500	850,000	850,000	3,874,845	2,525,350	2,239,253	3,874,845	2,525,350	2,239,253
850,000	850,000	850,000	2,149,709	2,265,250	2,149,709	2,149,709	2,265,250	2,149,709
—	—	—	—	—	—	1,096,500	1,096,500	1,096,500
433,500	425,000	425,000	1,112,820	1,195,100	998,242	1,112,820	1,195,100	998,242
425,000	425,000	425,000	1,009,267	1,195,100	1,009,267	1,009,267	1,195,100	1,009,267
850,000	850,000	850,000	2,080,731	2,390,200	2,080,731	2,080,731	2,390,200	2,080,731
807,500	850,000	807,500	1,733,737	2,130,100	1,733,737	1,733,737	2,130,100	1,733,737
416,500	425,000	416,500	886,080	1,059,950	764,867	886,080	1,059,950	764,867
1,020,000	1,062,500	1,020,000	2,139,433	2,602,700	2,139,433	2,139,433	2,602,700	2,139,433
1,006,250	1,012,500	1,006,250	2,732,351	3,197,850	2,732,351	2,732,351	3,197,850	2,732,351
416,500	425,000	416,500	1,108,650	1,195,100	1,108,650	1,108,650	1,195,100	1,108,650
297,500	425,000	297,500	1,014,762	1,320,050	960,400	1,014,762	1,320,050	960,400
850,000	850,000	850,000	2,820,526	2,775,250	2,516,019	2,820,526	2,775,250	2,516,019
825,000	825,000	825,000	2,512,370	2,715,150	2,468,140	2,641,370	2,844,150	2,597,140
932,500	975,000	932,500	2,291,001	2,900,250	2,291,001	2,291,001	2,900,250	2,291,001
629,000	637,500	629,000	1,414,600	1,542,750	1,385,707	1,414,600	1,542,750	1,385,707
212,500	212,500	212,500	453,773	722,500	425,423	453,773	722,500	425,423
255,000	212,500	212,500	634,860	597,550	592,360	1,994,860	1,694,050	1,688,860
412,500	412,500	412,500	639,354	922,500	639,354	639,354	922,500	639,354
212,500	212,500	212,500	857,650	857,650	799,187	857,650	857,650	799,187
754,500	787,500	754,500	1,905,231	2,202,750	1,905,231	3,001,731	3,299,250	3,001,731
425,000	425,000	425,000	1,147,340	1,195,100	1,022,430	1,147,340	1,195,100	1,022,430
425,000	425,000	425,000	866,452	935,000	866,452	866,452	935,000	866,452
425,000	425,000	425,000	1,165,683	1,195,100	1,165,683	1,165,683	1,195,100	1,165,683
387,500	387,500	387,500	1,014,505	1,157,600	1,014,505	1,014,505	1,157,600	1,014,505
722,500	637,500	637,500	1,625,699	1,667,700	1,388,125	1,625,699	1,667,700	1,388,125
1,020,000	1,062,500	1,020,000	2,774,988	2,987,750	2,763,088	2,774,988	2,987,750	2,763,088
416,500	425,000	416,500	995,045	1,195,100	995,045	995,045	1,195,100	995,045
425,000	425,000	425,000	1,015,746	1,118,600	1,015,746	1,015,746	1,118,600	1,015,746
425,000	425,000	425,000	1,075,280	1,195,100	1,075,280	1,075,280	1,195,100	1,075,280
425,000	425,000	425,000	956,786	1,195,100	956,786	956,786	1,195,100	956,786
425,000	425,000	425,000	1,117,097	1,195,100	1,117,097	1,117,097	1,195,100	1,117,097
637,500	637,500	637,500	1,789,848	1,792,650	1,635,175	1,789,848	1,792,650	1,635,175
416,500	425,000	416,500	978,178	1,195,100	978,178	978,178	1,195,100	978,178
29,546,750	28,415,000	27,823,250	74,036,084	79,951,100	69,275,587	81,007,584	86,659,100	75,983,587
23,053,500	23,537,500	22,813,500	59,304,450	71,114,251	58,446,195	63,878,487	75,500,251	62,821,485
52,600,250	51,952,500	50,636,750	133,340,534	151,065,351	127,721,782	144,886,071	162,159,351	138,805,072

## 61 選挙運動用通常葉書の

都 道 府 県	3 万 5 千 枚 以 下						3 万 5 千 枚		
	作成した候補者数(人)	作成枚数(枚)	契約金額の総額(円)	限度額の総額(円)	請求額の総額(円)	平均単価(円)	作成した候補者数(人)	作成枚数(枚)	契約金額の総額(円)
北海道	—	—	—	—	—	—	5	323,150	1,794,608
青森	—	—	—	—	—	—	2	85,000	622,200
岩手	—	—	—	—	—	—	3	127,500	933,300
宮城	—	—	—	—	—	—	4	190,000	1,376,300
秋田	—	—	—	—	—	—	2	80,000	635,200
山形	—	—	—	—	—	—	2	80,000	590,000
福島	—	—	—	—	—	—	2	90,000	687,600
茨城	—	—	—	—	—	—	5	250,000	1,679,500
栃木	—	—	—	—	—	—	3	135,000	966,600
群馬	—	—	—	—	—	—	2	90,000	642,600
埼玉県	—	—	—	—	—	—	5	382,000	3,061,998
千葉県	—	—	—	—	—	—	7	480,500	3,272,695
東京都	—	—	—	—	—	—	9	1,111,500	6,923,920
神奈川県	—	—	—	—	—	—	6	467,500	3,088,075
新潟	—	—	—	—	—	—	4	193,000	1,401,280
富山	—	—	—	—	—	—	1	40,000	295,200
石川	—	—	—	—	—	—	2	85,000	673,200
福井	—	—	—	—	—	—	2	80,000	589,200
山梨	—	—	—	—	—	—	4	181,000	1,317,330
長野	—	—	—	—	—	—	3	139,500	961,110
岐阜	—	—	—	—	—	—	3	244,200	1,093,068
静岡県	—	—	—	—	—	—	5	262,500	1,878,975
愛知県	—	—	—	—	—	—	6	600,000	3,194,100
三重	—	—	—	—	—	—	2	105,000	746,100
滋賀	—	—	—	—	—	—	3	170,500	1,150,405
京都府	—	—	—	—	—	—	5	254,600	2,086,335
大阪府	—	—	—	—	—	—	6	508,000	3,216,400
兵庫県	—	—	—	—	—	—	5	339,375	2,008,085
奈良	—	—	—	—	—	—	3	131,900	912,660
和歌山	—	—	—	—	—	—	2	80,000	529,200
鳥取	—	—	—	—	—	—	2	75,000	558,000
島根	—	—	—	—	—	—	2	77,500	509,250
岡山	—	—	—	—	—	—	2	175,000	1,229,000
広島	—	—	—	—	—	—	5	277,500	2,017,400
山口	—	—	—	—	—	—	2	86,290	538,808
徳島	—	—	—	—	—	—	2	120,000	539,850
香川県	—	—	—	—	—	—	2	85,000	673,200
愛媛	—	—	—	—	—	—	2	85,000	622,200
高知	—	—	—	—	—	—	3	120,000	1,144,650
福岡	—	—	—	—	—	—	5	300,000	1,993,800
佐賀	—	—	—	—	—	—	2	80,000	579,600
長崎	—	—	—	—	—	—	2	85,000	617,100
熊本	—	—	—	—	—	—	2	90,000	655,200
大宮	—	—	—	—	—	—	2	85,000	582,600
宮崎	—	—	—	—	—	—	2	80,000	523,200
鹿児島	—	—	—	—	—	—	3	135,000	981,900
沖縄	—	—	—	—	—	—	2	85,000	617,100
選挙区計	—	—	—	—	—	0.00	155	9,348,015	62,710,102
比例代表	—	—	—	—	—	0.00	85	14,196,929	82,970,822
合計	—	—	—	—	—	0.00	240	23,544,944	145,680,924



## 作成の公営に関する調

を超えるもの			計					
限度額の 総額(円)	請求額の 総額(円)	平均単価(円)	作成した候 補者数(人)	作成枚数(枚)	契約金額の 総額(円)	限度額の 総額(円)	請求額の 総額(円)	平均単価(円)
2,206,250	1,725,500	5.56	5	323,150	1,794,608	2,206,250	1,725,500	5.56
622,200	622,200	7.32	2	85,000	622,200	622,200	622,200	7.32
933,300	933,300	7.32	3	127,500	933,300	933,300	933,300	7.32
1,375,600	1,373,700	7.25	4	190,000	1,376,300	1,375,600	1,373,700	7.25
590,400	590,400	7.94	2	80,000	635,200	590,400	590,400	7.94
590,400	590,000	7.38	2	80,000	590,000	590,400	590,000	7.38
655,200	655,200	7.64	2	90,000	687,600	655,200	655,200	7.64
1,800,000	1,617,500	6.72	5	250,000	1,679,500	1,800,000	1,617,500	6.72
982,800	966,600	7.16	3	135,000	966,600	982,800	966,600	7.16
655,200	642,600	7.14	2	90,000	642,600	655,200	642,600	7.14
2,446,500	2,446,500	8.02	5	382,000	3,061,998	2,446,500	2,446,500	8.02
3,198,650	3,108,370	6.82	7	480,500	3,272,695	3,198,650	3,108,370	6.82
7,624,890	5,187,960	6.23	9	1,111,500	6,923,920	7,624,890	5,187,960	6.23
3,231,750	3,073,650	6.61	6	467,500	3,088,075	3,231,750	3,073,650	6.61
1,375,600	1,375,600	7.26	4	193,000	1,401,280	1,375,600	1,375,600	7.26
295,200	295,200	7.38	1	40,000	295,200	295,200	295,200	7.38
590,400	590,400	7.92	2	85,000	673,200	590,400	590,400	7.92
590,400	589,200	7.37	2	80,000	589,200	590,400	589,200	7.37
1,180,800	1,162,800	7.28	4	181,000	1,317,330	1,180,800	1,162,800	7.28
982,800	933,300	6.89	3	139,500	961,110	982,800	933,300	6.89
982,800	686,025	4.48	3	244,200	1,093,068	982,800	686,025	4.48
1,879,500	1,848,000	7.16	5	262,500	1,878,975	1,879,500	1,848,000	7.16
2,910,600	2,601,900	5.33	6	600,000	3,194,100	2,910,600	2,601,900	5.33
655,200	639,900	7.11	2	105,000	746,100	655,200	639,900	7.11
933,300	798,405	6.75	3	170,500	1,150,405	933,300	798,405	6.75
1,719,500	1,708,100	8.20	5	254,600	2,086,335	1,719,500	1,708,100	8.20
3,326,400	3,009,600	6.34	6	508,000	3,216,400	3,326,400	3,009,600	6.34
2,206,250	1,847,781	5.92	5	339,375	2,008,085	2,206,250	1,847,781	5.92
933,300	882,300	6.92	3	131,900	912,660	933,300	882,300	6.92
590,400	529,200	6.62	2	80,000	529,200	590,400	529,200	6.62
558,000	558,000	7.44	2	75,000	558,000	558,000	558,000	7.44
558,000	475,875	6.58	2	77,500	509,250	558,000	475,875	6.58
655,200	634,950	7.03	2	175,000	1,229,000	655,200	634,950	7.03
1,800,000	1,780,000	7.27	5	277,500	2,017,400	1,800,000	1,780,000	7.27
622,200	532,100	6.25	2	86,290	538,808	622,200	532,100	6.25
590,400	417,525	4.50	2	120,000	539,850	590,400	417,525	4.50
590,400	590,400	7.92	2	85,000	673,200	590,400	590,400	7.92
622,200	622,200	7.32	2	85,000	622,200	622,200	622,200	7.32
885,600	860,400	9.54	3	120,000	1,144,650	885,600	860,400	9.54
2,124,000	1,993,800	6.65	5	300,000	1,993,800	2,124,000	1,993,800	6.65
590,400	579,600	7.25	2	80,000	579,600	590,400	579,600	7.25
622,200	617,100	7.26	2	85,000	617,100	622,200	617,100	7.26
655,200	655,200	7.28	2	90,000	655,200	655,200	655,200	7.28
590,400	454,800	6.86	2	85,000	582,600	590,400	454,800	6.86
590,400	523,200	6.54	2	80,000	523,200	590,400	523,200	6.54
982,800	981,900	7.28	3	135,000	981,900	982,800	981,900	7.28
622,200	617,100	7.26	2	85,000	617,100	622,200	617,100	7.26
61,725,190	55,925,341	6.71	155	9,348,015	62,710,102	61,725,190	55,925,341	6.71
85,757,810	72,975,917	5.85	85	14,196,929	82,970,822	85,757,810	72,975,917	5.85
147,483,000	128,901,258	6.19	240	23,544,944	145,680,924	147,483,000	128,901,258	6.19

## 62 選挙運動用ビラの作成の公営に関する調

都 府 道 県	1種類のみ作成した		2種類を作成した		契約金額の総額 (円)	限度額の総額 (円)	請求額の総額 (円)	平均単価 (円)
	候補者	枚数	候補者	枚数				
	(人)	(枚)	(人)	(枚)				
北海道	4	1,065,400	1	265,000	6,240,226	7,075,500	6,165,076	4.70
	2	290,000	—	—	1,658,800	1,658,800	1,658,800	5.72
	2	290,000	1	145,000	2,488,200	2,488,200	2,488,200	5.72
	2	205,000	2	350,000	3,151,125	3,906,000	3,148,500	5.68
青森	2	260,000	—	—	1,497,600	1,513,200	1,482,000	5.76
	1	130,000	1	130,000	1,511,900	1,513,200	1,511,900	5.82
	2	320,000	—	—	1,856,000	1,798,400	1,798,400	5.80
	2	290,000	3	587,000	5,389,475	4,756,200	4,448,300	6.15
岩手	2	320,000	1	160,000	2,678,400	2,707,200	2,678,400	5.58
	1	160,000	1	160,000	1,798,400	1,804,800	1,798,400	5.62
	2	600,000	3	930,000	7,113,780	7,837,600	6,845,780	4.65
	4	1,150,000	3	900,000	10,724,500	10,427,200	9,349,900	5.24
宮城	8	2,396,000	1	300,000	17,941,860	14,261,840	12,715,850	6.66
	3	902,000	3	900,000	9,206,620	9,522,000	9,198,000	5.11
	3	535,000	1	180,000	4,069,000	3,906,000	3,906,000	5.70
	—	—	1	130,000	756,600	756,600	756,600	5.82
秋田	2	270,000	—	—	1,638,600	1,513,200	1,513,200	6.07
	2	260,000	—	—	1,436,500	1,513,200	1,436,500	5.53
	3	395,000	1	130,000	3,150,000	3,026,400	3,026,400	6.00
	3	482,000	1	160,000	3,337,400	3,609,600	3,329,600	5.20
山形	3	420,000	—	—	1,704,400	2,413,800	1,704,400	4.06
	3	495,000	2	410,000	4,842,550	5,029,950	4,842,550	5.36
	5	1,500,000	1	300,000	8,685,000	9,642,500	8,262,500	4.83
	2	330,000	—	—	1,848,000	1,804,800	1,792,000	5.60
福島	1	148,000	2	291,000	2,180,830	2,488,200	2,138,750	4.97
	5	880,000	—	—	5,339,338	4,882,500	4,688,513	6.07
	6	1,817,000	—	—	10,385,850	9,522,000	8,925,000	5.72
	4	1,060,500	1	265,000	5,889,520	7,075,500	5,755,800	4.45
茨城	2	297,500	1	145,000	2,159,850	2,488,200	2,131,500	4.89
	2	190,000	—	—	886,200	1,170,600	886,200	4.67
	1	115,000	1	115,000	1,366,200	1,366,200	1,366,200	5.94
	1	115,000	1	115,000	1,256,850	1,366,200	1,256,850	5.47
栃木	1	60,000	1	160,000	1,315,800	1,316,400	1,315,800	5.99
	5	800,000	—	—	4,427,600	4,414,299	4,374,300	5.54
	2	185,000	—	—	1,047,800	1,121,400	1,047,800	5.67
	2	260,000	—	—	1,056,900	1,513,200	1,056,900	4.07
群馬	1	135,000	1	130,000	1,607,100	1,513,200	1,513,200	6.07
	2	290,000	—	—	1,658,800	1,658,800	1,658,800	5.72
	2	260,000	1	130,000	2,518,000	2,341,200	2,155,300	6.46
	3	750,000	2	500,000	5,470,000	6,712,500	5,470,000	4.38
埼玉県	1	130,000	1	130,000	1,533,800	1,536,400	1,533,800	5.90
	2	290,000	—	—	1,550,050	1,658,800	1,550,050	5.35
	2	320,000	—	—	1,804,800	1,804,800	1,804,800	5.64
	2	260,000	—	—	1,511,900	1,513,200	1,511,900	5.82
千葉県	2	260,000	—	—	1,796,100	1,513,200	1,513,200	6.91
	2	320,000	1	160,000	2,707,200	2,707,200	2,707,200	5.64
	2	290,000	—	—	1,658,800	1,658,800	1,658,800	5.72
	116	22,298,400	40	8,278,000	165,854,224	167,828,989	153,877,919	5.43
比例代表	32	6,508,600	45	11,215,200	104,487,660	110,440,949	90,577,205	5.90
合計	148	28,807,000	85	19,493,200	270,341,884	278,269,938	244,455,124	5.60

## 63 選挙事務所の立札及び看板の類の作成の公営に関する調

都道府県	作成した候補者数 (人)	作成数	契約金額の総額 (円)	限度額の総額 (円)	請求額の総額 (円)	平均単価 (円)	選挙事務所の数 (箇所)
北海道	5	42	3,570,427	2,242,296	2,051,601	85,011	17
青森	2	6	320,328	320,328	320,328	53,388	2
岩手	3	18	960,984	960,984	960,984	53,388	6
宮城	4	11	581,492	587,268	581,492	52,863	4
秋田	2	6	362,700	320,328	265,776	60,450	2
山形	2	5	317,664	320,328	266,940	63,533	2
福島	2	12	650,328	640,656	640,656	54,194	4
茨城	5	20	895,566	1,067,760	895,566	44,779	5
栃木	3	9	479,328	480,492	479,328	53,259	3
群馬	2	9	460,164	480,492	460,164	51,130	3
埼玉県	5	25	1,176,630	1,334,700	1,108,794	47,066	9
千葉県	7	32	1,694,946	1,708,416	1,694,946	52,968	11
東京都	9	45	4,088,472	2,402,460	2,395,356	90,855	19
神奈川県	6	31	1,915,860	1,655,028	1,649,412	61,802	8
新潟	4	36	2,020,434	1,921,968	1,921,968	56,124	12
富山	1	3	160,164	160,164	160,164	53,388	1
石川	2	6	505,500	320,328	319,164	84,250	2
福井	2	6	314,514	320,328	314,514	52,419	2
山梨	4	12	693,078	640,656	632,742	57,757	4
長野	4	31	1,442,984	1,921,968	1,442,984	46,548	11
岐阜	3	14	564,900	747,432	564,900	40,350	6
静岡県	5	28	1,263,778	1,494,864	1,263,778	45,135	10
愛知県	6	22	1,140,028	1,174,536	1,117,492	51,820	10
三重	2	6	315,000	320,328	315,000	52,500	2
滋賀	3	9	513,660	480,492	421,824	57,074	3
京都府	5	22	1,107,354	1,174,536	1,062,768	50,335	8
大阪府	6	37	1,991,914	1,975,356	1,960,216	53,836	17
兵庫県	4	36	1,656,792	1,921,968	1,656,792	46,022	12
奈良	3	8	408,546	427,104	408,546	51,069	3
和歌山	2	6	314,064	320,328	314,064	52,344	2
鳥取	2	6	320,328	320,328	320,328	53,388	2
島根	2	6	405,300	320,328	320,328	67,550	2
岡山	2	6	320,064	320,328	320,064	53,344	2
広島	5	22	1,295,532	1,174,536	1,174,536	58,888	9
山口	2	6	211,200	320,328	211,200	35,200	2
徳島	2	6	502,464	320,328	320,328	83,744	2
香川県	2	6	322,137	320,328	320,328	53,690	2
愛媛	2	6	286,164	320,328	286,164	47,694	2
高知	3	9	379,164	480,492	379,164	42,130	3
福岡	5	31	1,395,269	1,655,028	1,395,269	45,009	14
佐賀	2	6	317,964	320,328	317,964	52,994	2
長崎	2	18	952,992	960,984	952,992	52,944	6
熊本	2	8	447,378	427,104	427,104	55,923	3
大分	2	6	320,328	320,328	320,328	53,388	2
宮崎	2	5	274,000	320,328	266,164	54,800	2
鹿児島	3	12	639,492	640,656	639,492	53,291	4
沖縄	2	11	580,242	960,984	580,242	52,750	4
選挙区計	155	723	40,857,617	39,346,956	36,200,254	56,512	263
比例代表	68	188	11,212,608	9,930,168	9,420,336	59,642	89
合計	223	911	52,070,225	49,277,124	45,620,590	57,158	352

## 64 選挙運動用自動車等に取り付ける立札及び看板の類の作成の公営に関する調

都道府県	作成した候補者数 (人)	作成数	契約金額の総額 (円)	限度額の総額 (円)	請求額の総額 (円)	平均単価 (円)
北海道	5	20	1,546,297	1,010,960	999,801	77,315
青森	2	8	404,384	404,384	404,384	50,548
岩手	3	12	606,576	606,576	606,576	50,548
宮城	4	16	826,192	808,768	720,576	51,637
秋田	2	8	541,250	404,384	402,192	67,657
山形	2	8	569,692	404,384	404,384	71,212
福島	2	8	410,192	404,384	404,384	51,274
茨城	5	20	838,034	1,010,960	822,284	41,902
栃木	3	11	552,342	556,028	552,342	50,213
群馬	2	8	402,192	404,384	402,192	50,274
埼玉県	5	20	942,576	1,010,960	934,768	47,129
千葉県	7	28	1,414,752	1,415,344	1,414,752	50,527
東京都	9	36	1,824,118	1,819,728	1,766,502	50,670
神奈川県	6	24	1,237,176	1,213,152	1,199,368	51,549
新潟	4	16	808,768	808,768	808,768	50,548
富山	1	4	202,192	202,192	202,192	50,548
石川	2	8	412,000	404,384	404,192	51,500
福井	2	8	391,192	404,384	391,192	48,899
山梨	4	16	855,792	808,768	807,984	53,487
長野	4	16	764,384	808,768	764,384	47,774
岐阜	3	12	425,250	606,576	425,250	35,438
静岡県	5	20	864,474	1,010,960	864,474	43,224
愛知県	6	23	1,056,500	1,162,604	1,054,992	45,935
三重	2	8	397,000	404,384	397,000	49,625
滋賀	3	12	598,815	606,576	461,084	49,902
京都府	5	20	1,078,828	1,010,960	1,010,960	53,942
大阪府	6	24	1,238,076	1,213,152	1,170,960	51,587
兵庫県	5	20	817,992	1,010,960	817,992	40,900
奈良	3	12	597,792	606,576	597,792	49,816
和歌山	2	7	297,392	353,836	297,392	42,485
鳥取	2	8	404,384	404,384	404,384	50,548
島根	2	8	353,220	404,384	315,592	44,153
岡山	2	8	404,192	404,384	404,192	50,524
広島	5	20	836,376	1,010,960	832,768	41,819
山口	2	8	182,480	404,384	182,480	22,810
徳島	2	8	370,192	404,384	370,192	46,274
香川県	2	8	454,192	404,384	404,384	56,774
愛媛	2	8	401,692	404,384	401,692	50,212
高知	3	12	541,800	606,576	437,192	45,150
福岡	5	20	866,318	1,010,960	866,318	43,316
佐賀	2	8	389,392	404,384	389,392	48,674
長崎	2	8	402,192	404,384	402,192	50,274
熊本	2	8	452,192	404,384	404,384	56,524
大分	2	8	404,384	404,384	404,384	50,548
宮崎	2	8	401,400	404,384	401,400	50,175
鹿児島	3	12	604,384	606,576	604,384	50,366
沖縄	2	6	275,272	303,288	275,272	45,879
選挙区計	156	619	30,666,282	31,289,212	29,011,715	49,542
比例代表	83	627	30,773,582	31,693,596	29,785,558	49,081
合計	239	1,246	61,439,864	62,982,808	58,797,273	49,310

## 65 選挙運動用ポスターの作成の公営に関する調

都 道 府 県	作 成 し た 候 補 者 数 (人)	契 約 金 額 の 総 額 (円)	限 度 額 の 総 額 (円)	請 求 額 の 総 額 (円)	平 均 単 価 (円)
北海道	5	8,584,980	7,515,820	7,166,380	75
青森	2	2,921,100	2,921,100	2,921,100	105
岩手	3	4,414,800	4,414,800	4,414,800	104
宮城	4	4,933,120	4,987,432	4,933,120	130
秋田	2	2,520,252	2,772,504	2,520,252	126
山形	2	2,719,929	2,725,380	2,719,929	135
福島	2	2,969,614	2,940,856	2,940,856	104
茨城	5	6,156,067	6,146,112	5,745,892	85
栃木	3	3,938,976	3,994,324	3,938,976	112
群馬	2	2,893,900	2,907,360	2,893,900	108
埼玉県	5	11,030,416	7,079,240	7,056,656	105
千葉県	7	11,829,050	10,791,750	10,791,750	83
東京都	9	22,088,698	14,207,292	13,544,600	99
神奈川県	6	10,263,638	9,868,320	9,782,528	75
新潟	4	6,274,462	5,811,078	5,811,078	83
富山	1	1,223,000	1,223,000	1,223,000	250
石川	2	2,603,268	2,560,536	2,560,536	187
福井	2	1,799,000	2,488,392	1,799,000	212
山梨	4	5,369,940	5,116,680	5,081,910	194
長野	4	5,974,200	6,565,248	5,953,608	82
岐阜	3	1,968,330	2,669,100	1,968,330	91
静岡県	5	5,907,591	6,195,072	5,423,841	92
愛知県	6	8,914,271	8,411,228	8,374,445	76
三重	2	2,738,732	2,684,368	2,674,916	145
滋賀	3	3,339,450	3,425,664	3,333,114	129
京都府	5	6,501,165	6,036,690	6,036,690	119
大阪府	6	13,397,504	10,712,940	10,687,048	83
兵庫県	5	10,510,306	8,005,668	7,955,668	87
奈良	3	2,565,894	3,377,220	2,565,894	117
和歌山	2	1,748,880	1,830,600	1,748,880	129
鳥取	2	2,448,072	2,448,072	2,448,072	242
島根	2	2,049,180	2,037,400	2,029,260	168
岡山	2	2,168,772	2,207,772	2,168,772	124
広島	5	6,322,200	6,440,808	6,242,208	91
山口	2	1,611,334	1,785,747	1,585,734	113
徳島	2	1,690,080	2,456,160	1,690,080	185
香川県	2	2,572,528	2,499,056	2,499,056	217
愛媛	2	1,937,588	1,941,555	1,937,588	165
高知	3	2,884,800	4,078,692	2,878,000	126
福岡	5	6,371,532	5,976,204	5,409,552	102
佐賀	2	2,205,344	2,433,312	2,205,344	250
長崎	2	2,706,417	2,805,024	2,706,417	120
熊本	2	2,496,400	2,352,684	2,292,994	121
大分	2	2,100,000	2,100,000	2,100,000	168
宮崎	2	2,617,440	2,617,440	2,617,440	164
鹿児島	3	4,355,856	4,355,856	4,355,856	108
沖縄	2	2,338,500	2,432,848	2,338,500	252
選挙区計	156	226,976,576	211,354,404	202,073,570	—
比例代表	80	204,573,043	177,163,000	165,583,100	—
合 計	236	431,549,619	388,517,404	367,656,670	—

## 66 個人演説会場の立札及び看板の類の作成の公営に関する調

都道府県	作成した候補者数 (人)	作成数	契約金額の総額 (円)	限度額の総額 (円)	請求額の総額 (円)	平均単価 (円)
北海道	4	20	637,350	772,420	637,350	31,868
青森	2	10	386,210	386,210	386,210	38,621
岩手	3	15	480,710	579,315	480,710	32,048
宮城	3	15	569,960	579,315	569,960	37,998
秋田	2	10	227,250	386,210	227,250	22,725
山形	2	10	534,355	386,210	386,210	53,436
福島	2	10	393,105	386,210	386,210	39,311
茨城	3	15	492,355	579,315	492,355	32,824
栃木	3	15	576,210	579,315	576,210	38,414
群馬	2	10	368,105	386,210	368,105	36,811
埼玉	4	15	476,968	579,315	474,410	31,798
千葉	7	35	1,344,525	1,351,735	1,344,525	38,415
東京都	6	30	1,412,155	1,158,630	989,865	47,072
神奈川県	5	24	855,725	926,904	855,725	35,656
新潟	4	20	695,960	772,420	694,815	34,798
富山	1	5	193,105	193,105	193,105	38,621
石川	2	10	392,500	386,210	386,105	39,250
福井	2	6	204,063	231,726	204,063	34,011
山梨	4	20	764,210	772,420	764,210	38,211
長野	4	18	550,210	772,420	550,210	30,568
岐阜	3	11	236,040	424,831	236,040	21,459
静岡県	5	22	735,500	849,662	735,500	33,432
愛知	5	21	417,669	811,041	417,669	19,889
三重	2	10	375,750	386,210	375,750	37,575
滋賀	3	13	549,150	502,073	500,068	42,243
京都	4	17	567,905	656,557	567,905	33,407
大阪	6	28	1,041,790	1,081,388	1,041,790	37,207
兵庫	4	20	626,105	772,420	626,105	31,306
奈良	3	15	400,480	579,315	400,480	26,699
和歌山	2	8	238,105	308,968	238,105	29,764
鳥取	2	10	386,210	386,210	386,210	38,621
島根	2	10	273,000	386,210	266,605	27,300
岡山	2	10	386,105	386,210	386,105	38,611
広島	4	19	726,915	733,799	726,915	38,259
山口	2	10	193,850	386,210	166,092	19,385
徳島	2	8	256,105	386,210	256,105	32,014
香川	2	10	403,105	386,210	386,210	40,311
愛媛	2	7	242,455	270,347	242,455	34,637
高知	2	10	238,750	386,210	238,750	23,875
福岡	5	22	592,830	849,662	592,830	26,947
佐賀	2	9	344,984	386,210	344,984	38,332
長崎	2	10	383,105	386,210	383,105	38,311
熊本	2	10	324,355	386,210	324,355	32,436
大分	2	10	386,210	386,210	386,210	38,621
宮崎	2	10	382,500	386,210	382,500	38,250
鹿児島	3	15	576,210	579,315	576,210	38,414
沖縄	2	8	303,355	386,210	303,355	37,920
合計	142	666	23,143,569	25,991,933	22,456,011	34,631



## 67 入 場 券 発 行

都 道 府 県	入 場 券 を 発 行 し て い る 団 体 数							入 場 券 を 発		
	特 別 区	指 定 都 市	人 口 30 万 以 上 の 人 市	人 口 10 万 以 上 30 万 未 満 の 人 市	人 口 10 万 未 満 の 人 市	町 村	計	特 別 区	指 定 都 市	人 口 30 万 以 上 の 人 市
北海道	—	1	1	7	26	144	179	—	—	—
青森	—	—	1	2	7	30	40	—	—	—
岩手	—	—	—	4	9	20	33	—	—	—
宮城	—	1	—	2	10	22	35	—	—	—
秋田	—	—	1	—	12	12	25	—	—	—
山形	—	—	—	3	10	22	35	—	—	—
福島	—	—	2	2	9	46	59	—	—	—
茨城	—	—	—	8	24	12	44	—	—	—
栃木	—	—	1	6	7	12	26	—	—	—
群馬	—	—	2	3	7	23	35	—	—	—
埼玉県	—	1	4	17	18	23	63	—	—	—
千葉県	—	1	4	11	21	17	54	—	—	—
東京都	23	—	2	15	9	13	62	—	—	—
神奈川県	—	3	2	10	4	14	33	—	—	—
新潟	—	1	—	4	15	10	30	—	—	—
富山	—	—	1	1	8	5	15	—	—	—
石川	—	—	1	2	8	8	19	—	—	—
福井	—	—	—	1	8	8	17	—	—	—
山梨	—	—	—	1	12	14	27	—	—	—
長野	—	—	1	3	15	58	77	—	—	—
岐阜	—	—	1	3	17	21	42	—	—	—
静岡県	—	2	—	9	12	12	35	—	—	—
愛知県	—	1	5	9	23	16	54	—	—	—
三重	—	—	1	5	8	15	29	—	—	—
滋賀	—	—	1	4	8	6	19	—	—	—
京都府	—	1	—	1	13	11	26	—	—	—
大阪府	—	2	5	15	11	10	43	—	—	—
兵庫県	—	1	3	6	19	12	41	—	—	—
奈良	—	—	1	2	9	27	39	—	—	—
和歌山	—	—	1	—	8	21	30	—	—	—
鳥取	—	—	—	2	2	15	19	—	—	—
島根	—	—	—	2	6	11	19	—	—	—
岡山	—	1	1	1	12	12	27	—	—	—
広島	—	1	1	5	7	9	23	—	—	—
山口	—	—	—	6	7	6	19	—	—	—
徳島	—	—	—	1	7	16	24	—	—	—
香川	—	—	1	1	6	9	17	—	—	—
愛媛	—	—	1	3	7	9	20	—	—	—
高知	—	—	1	—	10	22	33	—	—	—
福岡	—	2	1	4	21	32	60	—	—	—
佐賀	—	—	—	2	8	10	20	—	—	—
長崎	—	—	1	2	10	8	21	—	—	—
熊本	—	1	—	1	12	31	45	—	—	—
大分	—	—	1	1	12	4	18	—	—	—
宮崎	—	—	1	2	6	17	26	—	—	—
鹿児島	—	—	1	2	16	24	43	—	—	—
沖縄	—	—	1	3	7	30	41	—	—	—
合 計	23	20	52	194	523	929	1,741	—	—	—



## 状 況 に 関 す る 調

行 し て い な い 団 体 数				合 計							
人 口 10 万 人 以 上 の 未 満 市	人 口 10 万 人 以 下 の 未 満 市	町 村	計	特 別 区	指 定 都 市	人 口 30 万 人 以 上 の 未 満 市	人 口 10 万 人 以 上 の 未 満 市	人 口 10 万 人 以 下 の 未 満 市	町 村	計	
—	—	—	—	—	1	1	7	26	144	179	
—	—	—	—	—	—	1	2	7	30	40	
—	—	—	—	—	—	—	4	9	20	33	
—	—	—	—	—	1	—	2	10	22	35	
—	—	—	—	—	—	1	—	12	12	25	
—	—	—	—	—	—	—	3	10	22	35	
—	—	—	—	—	—	2	2	9	46	59	
—	—	—	—	—	—	—	8	24	12	44	
—	—	—	—	—	—	1	6	7	12	26	
—	—	—	—	—	—	2	3	7	23	35	
—	—	—	—	—	1	4	17	18	23	63	
—	—	—	—	—	1	4	11	21	17	54	
—	—	—	—	23	—	2	15	9	13	62	
—	—	—	—	—	3	2	10	4	14	33	
—	—	—	—	—	1	—	4	15	10	30	
—	—	—	—	—	—	1	1	8	5	15	
—	—	—	—	—	—	1	2	8	8	19	
—	—	—	—	—	—	—	1	8	8	17	
—	—	—	—	—	—	—	1	12	14	27	
—	—	—	—	—	—	1	3	15	58	77	
—	—	—	—	—	—	1	3	17	21	42	
—	—	—	—	—	2	—	9	12	12	35	
—	—	—	—	—	1	5	9	23	16	54	
—	—	—	—	—	—	1	5	8	15	29	
—	—	—	—	—	—	1	4	8	6	19	
—	—	—	—	—	1	—	1	13	11	26	
—	—	—	—	—	2	5	15	11	10	43	
—	—	—	—	—	1	3	6	19	12	41	
—	—	—	—	—	—	1	2	9	27	39	
—	—	—	—	—	—	1	—	8	21	30	
—	—	—	—	—	—	—	2	2	15	19	
—	—	—	—	—	—	—	2	6	11	19	
—	—	—	—	—	1	1	1	12	12	27	
—	—	—	—	—	1	1	5	7	9	23	
—	—	—	—	—	—	—	6	7	6	19	
—	—	—	—	—	—	—	1	7	16	24	
—	—	—	—	—	—	1	1	6	9	17	
—	—	—	—	—	—	1	3	7	9	20	
—	—	1	1	—	—	1	—	10	23	34	
—	—	—	—	—	2	1	4	21	32	60	
—	—	—	—	—	—	—	2	8	10	20	
—	—	—	—	—	—	1	2	10	8	21	
—	—	—	—	—	1	—	1	12	31	45	
—	—	—	—	—	—	1	1	12	4	18	
—	—	—	—	—	—	1	2	6	17	26	
—	—	—	—	—	—	1	2	16	24	43	
—	—	—	—	—	—	1	3	7	30	41	
—	—	1	1	23	20	52	194	523	930	1,742	

## 68 候補者別選挙運動

(1) 比例代表 (選挙運動法定費用額 52,000,000円)

名簿届出 政党等名	候補者氏名	収入の部			選挙			
		寄付	その他の収入	計	人件費	家屋費		
						選挙事務所費	集合会場費	計
みんなの党	石井 竜馬	2,860,934	5,474,351	8,335,285	—	18,544	44,745	63,289
	井上 義行	365,000	5,000,000	5,365,000	1,600,150	750,588	50,000	800,588
	梅澤 重雄	2,340,000	20,000,000	22,340,000	2,747,075	253,220	70,943	324,163
	河合 純一	6,000,000	—	6,000,000	341,250	118,804	140,140	258,944
	川田 龍平	315,550	12,000,000	12,315,550	1,287,181	198,080	12,000	210,080
	菊地 文博	1,960,000	6,001,693	7,961,693	1,292,500	—	111,296	111,296
	小齋 太郎	4,584,381	—	4,584,381	—	525,000	—	525,000
	菅原 直敏	5,630,000	954,000	6,584,000	300,000	—	53,300	53,300
	平智之	9,600,000	—	9,600,000	648,500	100,000	148,600	248,600
	富岡 由紀夫	5,540,000	1,534,971	7,074,971	1,669,200	130,000	—	130,000
	船曳 鴻紅	15,530,089	—	15,530,089	1,210,500	8,208,108	—	8,208,108
	本田 顕子	1,550,000	147	1,550,147	675,000	10,000	4,950	14,950
	山口 和之治	226,100	10,000,000	10,226,100	621,860	306,470	350,465	656,935
	山本 幸治	3,230,000	—	3,230,000	2,235,000	230,000	30,000	260,000
渡辺 美知太郎	4,260,000	—	4,260,000	1,025,000	1,000,000	—	1,000,000	
民主党	相原 久美子	26,140,040	—	26,140,040	1,640,000	2,472,249	487,880	2,960,129
	五十嵐 ふみひこ	9,179,402	—	9,179,402	30,417	—	20,000	20,000
	石井 一	8,127,361	—	8,127,361	2,887,600	95,346	1,371,690	1,467,036
	石上 俊雄	21,850,000	—	21,850,000	124,000	176,163	94,710	270,873
	磯崎 哲史	30,236,691	—	30,236,691	—	472,941	5,121,397	5,594,338
	大島 九州男	5,000,000	—	5,000,000	510,000	150,000	214,655	364,655
	奥村 展三	12,751,710	—	12,751,710	1,260,000	1,458,625	—	1,458,625
	鹿野 道彦	15,000,000	—	15,000,000	3,064,450	1,224,962	206,037	1,430,999
	神本 美恵子	5,000,000	11,000,000	16,000,000	170,000	1,354,231	214,914	1,569,145
	川合 孝典	18,200,000	—	18,200,000	1,360,000	500,000	434,018	934,018
	佐々木 隆博	20,380,000	—	20,380,000	4,830,000	250,000	74,015	324,015
	定光 克和	25,160,000	—	25,160,000	—	3,135,258	1,995,174	5,130,432
	樽井 良之	5,803,000	—	5,803,000	800,000	306,800	—	306,800
	弦念 丸呈	8,196,392	3,000,000	11,196,392	4,064,722	585,686	—	585,686
	轟木 利治	18,000,000	—	18,000,000	195,000	40,000	132,720	172,720
	濱野 喜史	18,000,000	—	18,000,000	30,000	615,410	1,478,997	2,094,407
	山崎 順	3,720,000	2,550,000	6,270,000	300,000	1,421,872	36,750	1,458,622
	築瀬 進	18,155,000	—	18,155,000	4,293,000	1,390,750	33,540	1,424,290
吉川 沙織	10,110,000	3,000,000	13,110,000	125,240	529,200	271,810	801,010	
吉田 公一	2,580,000	2,600,000	5,180,000	1,211,000	983,220	3,600	986,820	
新党大地	内山 晃子	5,430,000	2,295,863	7,725,863	2,592,000	96,775	—	96,775
	笹 節	—	—	—	—	—	—	—
	鈴木 宗男	—	—	—	—	—	—	—
	田宮 嘉一	510,000	415,304	925,304	510,000	—	—	—
	萩原 仁	2,233,891	—	2,233,891	170,000	64,435	110,650	175,085
	橋本 勉	2,000,000	5,000,000	7,000,000	2,667,000	213,757	1,110	214,867
	前川 光	—	—	—	—	—	—	—
町川 順子	3,200,000	—	3,200,000	985,000	176,269	3,220	179,489	
松木 謙公	22,500,000	—	22,500,000	5,721,000	1,277,153	43,250	1,320,403	
社会民主党	鴨 桃代	20,593,981	500,000	21,093,981	1,355,760	1,847,339	160,290	2,007,629
	又市 征治	7,305,000	1,000,000	8,305,000	3,020,000	1,159,000	281,713	1,440,713
	矢野 敦子	530,000	—	530,000	—	30,000	—	30,000
	山城 博治	4,388,000	640,850	5,028,850	3,018,000	315,000	29,800	344,800
生活の党	東 祥三	9,190,000	—	9,190,000	2,175,000	1,039,650	—	1,039,650
	はた もこ	5,000,000	5,000,000	10,000,000	—	—	—	—
	広野 允士	5,000,000	5,000,000	10,000,000	915,000	1,275,000	137,920	1,412,920
	藤原 良信	8,232,458	—	8,232,458	1,380,000	73,174	—	73,174
	森安 雪子	7,382,240	—	7,382,240	1,160,000	115,160	10,500	125,660
山岡 賢次	5,990,852	—	5,990,852	—	20,000	—	20,000	

(注) 結果調作成時までに各候補者の出納責任者から提出があったもの

## 費用に関する調

(単位：円)

運 動 費 用 支 出 額 内 訳								
通 信 費	交 通 費	印 刷 費	広 告 費	文 具 費	食 糧 費	休 泊 費	雑 費	合 計
411,380	1,056,120	5,129,083	1,324,853	52,718	50,130	126,720	120,992	8,335,285
107,465	160,000	5,005,000	1,567,459	—	187,642	39,825	691,571	10,159,700
1,409,238	—	3,925,500	1,586,006	293,078	501,400	—	27,835	10,814,295
633,589	275,266	6,277,519	1,051,384	47,389	54,461	35,960	257,931	9,233,693
405,246	616,116	3,123,750	2,411,534	91,055	363,606	76,515	398,012	8,983,095
—	8,060	4,800,500	1,151,832	180,252	5,086	7,000	405,167	7,961,693
—	—	2,794,575	1,264,806	—	—	—	—	4,584,381
490,666	109,131	3,580,500	1,825,836	29,611	2,516	—	191,713	6,583,273
36,610	245,808	5,055,819	2,541,577	119,845	112,846	5,000	195,945	9,210,550
60,000	—	4,325,128	487,095	30,000	167,538	—	206,010	7,074,971
219,373	90,291	960,124	4,269,419	293,849	149,679	20,600	108,146	15,530,089
102,565	28,690	2,570,200	879,900	1,655	141,661	18,350	132,710	4,565,681
800,397	304,395	2,976,750	1,467,885	63,305	144,668	254,925	77,149	7,368,269
3,200	19,950	4,796,500	564,548	21,327	78,998	70,242	11,593	8,061,358
1,008,000	—	3,792,500	2,404,548	—	54,634	—	840	9,285,522
1,671,985	1,973,452	10,065,400	9,303,196	21,193	447,348	1,411,460	1,957,537	31,451,700
1,700,610	7,000	6,256,625	844,641	150,373	110,758	—	58,978	9,179,402
325,161	1,066,235	4,797,700	1,437,575	51,332	676,253	603,165	177,552	13,489,609
6,592,552	362,710	9,689,400	2,626,752	200,993	119,077	473,236	5,659,021	26,118,614
801,026	974,299	5,862,000	7,959,926	1,477,165	175,599	596,100	4,840,563	28,281,016
—	—	4,694,250	564,548	—	—	81,370	—	6,214,823
677,942	381,564	4,796,500	2,195,049	963,367	599,334	87,360	331,969	12,751,710
1,029,241	226,940	5,562,830	2,877,070	156,300	454,519	216,049	1,484,816	16,503,214
2,325,288	174,043	7,050,115	865,320	42,970	213,506	186,230	2,694,666	15,291,283
279,700	330,475	10,395,419	915,464	14,665	—	155,450	2,937,051	17,322,242
580,250	1,395,109	4,798,700	2,524,140	439,106	790,667	1,998,327	2,643,451	20,323,765
4,031,734	221,460	6,426,000	1,814,971	66,937	—	311,972	1,180,521	19,184,027
11,091	238,650	33,520	191,719	—	84,140	671,212	2,103,194	4,440,326
284,761	1,315,162	5,262,750	1,983,861	768,234	496,134	899,743	117,717	15,778,770
1,611,396	1,066,699	9,036,240	879,144	1,553	207,565	894,007	8,089,492	22,153,816
285,682	1,550,198	7,687,418	2,588,195	11,625	133,639	217,240	5,660,396	20,258,800
1,632,101	1,070,763	—	613,418	62,903	636,447	383,860	82,559	6,240,673
351,911	653,440	2,655,000	1,494,922	283,842	270,769	151,230	948,351	12,526,755
449,168	195,714	4,937,848	1,318,215	2,046	234,938	152,480	228,771	8,445,430
466,023	600	1,425,430	579,375	281,500	40,921	28,200	62,469	5,082,338
84,170	190,813	1,668,345	2,435,155	113,258	278,167	18,100	99,425	7,576,208
—	—	—	—	—	—	—	—	—
—	—	—	—	—	—	—	—	—
—	—	88,400	119,163	—	7,925	—	199,816	925,304
92,620	57,964	786,975	294,630	83,798	1,380	—	7,488	1,669,940
133,242	258,966	574,878	2,180,430	18,816	385,626	106,500	264,420	6,804,745
—	—	—	—	—	—	—	—	—
269,837	141,660	—	298,205	226,849	115,334	280,075	388,711	2,885,160
434,011	812,730	3,733,800	1,752,972	4,642	946,209	2,221,491	5,253,826	22,201,084
2,300,745	695,854	9,082,410	1,272,775	96,002	543,850	262,095	257,918	17,875,038
169,443	157,406	4,800,500	1,530,532	16,270	401,890	199,082	1,894,823	13,630,659
—	—	500,000	—	—	—	—	—	530,000
64,442	—	5,479,500	259,555	7,875	100,950	98,784	1,007,419	10,381,325
660,679	223,502	2,122,870	1,152,942	251,720	1,289,500	43,680	74,143	9,033,686
—	—	6,412,500	803,932	—	—	—	—	7,216,432
158,574	40,950	204,350	1,956,151	—	139,799	—	31,995	4,859,739
21,796	—	4,354,565	1,215,548	—	18,680	337,980	830,715	8,232,458
554,646	493,536	1,241,520	2,395,533	74,377	45,484	50,650	26,946	6,168,352
39,020	82,270	4,372,575	1,290,988	10,000	175,999	—	—	5,990,852

## 68 候補者別選挙運動

(1) 比例代表 (選挙運動法定費用額 52,000,000円) (続)

名簿届出 政党等名	候補者氏名	収入の部			選挙			
		寄付	その他の収入	計	人件費	家屋費		
						選挙事務所費	集会会場費	計
みどりの風	井戸川 克隆	3,500,000	20,000	3,520,000	1,056,000	-	-	-
	谷岡 郁子	-	5,000,000	5,000,000	1,288,750	-	107,625	107,625
	山田 正彦	1,020,000	14,000,000	15,020,000	997,300	251,067	499,718	750,785
自由民主党	赤池 誠章	8,300,000	-	8,300,000	1,490,000	437,700	258,425	696,125
	畦元 将吾	9,471,000	-	9,471,000	595,000	300,000	2,132,597	2,432,597
	有村 治子	11,747,382	-	11,747,382	1,509,310	247,550	697,085	944,635
	石井 みどり	3,378,000	-	3,378,000	738,040	47,000	109,200	156,200
	石崎 聖子	16,000,000	6,000,000	22,000,000	2,793,500	3,215,151	472,460	3,687,611
	石田 昌宏	3,321,000	5,000,000	8,321,000	1,080,000	91,000	-	91,000
	伊藤 洋介	5,000,000	2,066,945	7,066,945	92,080	542,850	178,900	721,750
	衛藤 晟	21,005,246	-	21,005,246	790,000	2,525,149	1,930,639	4,455,788
	大江 康弘	5,269,612	700,000	5,969,612	2,932,500	274,755	328,245	603,000
	金子 善次郎	2,057,665	4,700,000	6,757,665	2,272,900	793,873	-	793,873
	北村 経夫	15,000,000	-	15,000,000	2,050,850	293,569	1,194,330	1,487,899
	木村 義雄	13,491,995	-	13,491,995	5,273,800	801,018	1,361,395	2,162,413
	木村 隆次	12,000,000	2,000,000	14,000,000	5,355,000	-	44,000	44,000
	齊藤 房江	14,730,028	-	14,730,028	2,132,000	2,816,567	83,500	2,900,067
	佐々木 洋平	12,000,000	-	12,000,000	2,996,550	1,374,962	332,000	1,706,962
	佐竹 雅昭	770,000	30,000,000	30,770,000	3,072,000	6,846,587	46,200	6,892,787
	佐藤 信秋	25,000,000	-	25,000,000	690,000	1,138,000	8,964,295	10,102,295
	佐藤 正久	21,826,177	5,000,000	26,826,177	1,853,800	1,619,584	569,094	2,188,678
	山東 昭子	11,763,936	7,844,245	19,608,181	3,972,000	5,005,215	97,969	5,103,184
	園田 修光	5,000,000	-	5,000,000	1,282,600	240,000	193,795	433,795
	塚原 光男	11,521,500	-	11,521,500	1,723,705	158,025	-	158,025
	柘植 芳文	21,568,530	-	21,568,530	-	3,838,245	6,053,036	9,891,281
	羽生 田俊	12,000,000	-	12,000,000	5,240,000	589,025	154,732	743,757
	丸山 和也	11,677,109	-	11,677,109	602,725	4,036,002	70,000	4,106,002
	宮本 周司	10,710,300	-	10,710,300	4,605,750	286,435	122,750	409,185
	山田 俊男	27,569,771	-	27,569,771	2,965,000	4,919,196	1,917,261	6,836,457
	米坂 知昭	10,300,000	-	10,300,000	1,190,000	2,214,659	704,180	2,918,839
	若狭 勝	11,201,473	920,808	12,122,281	3,485,000	1,143,827	46,200	1,190,027
	渡邊 美樹	170,000	18,300,000	18,470,000	3,471,956	419,705	213,270	632,975
日本共産党	浅賀 由香	851,528	-	851,528	520,000	170,000	-	170,000
	池内 沙織	812,655	-	812,655	500,000	100,000	-	100,000
	井沢 孝典	1,107,152	-	1,107,152	160,000	85,000	5,000	90,000
	井上 哲士	1,098,946	-	1,098,946	338,025	380,000	-	380,000
	内山 智子	1,739,212	-	1,739,212	555,600	80,000	-	80,000
	江上 博之	1,252,675	-	1,252,675	113,985	210,000	2,200	212,200
	大西 理	1,370,178	-	1,370,178	410,000	65,000	-	65,000
	木村 賢治	1,457,026	-	1,457,026	392,000	80,000	-	80,000
	小池 晃	1,217,115	-	1,217,115	580,000	221,000	-	221,000
	小高 洋	1,327,875	-	1,327,875	240,000	255,000	-	255,000
	武田 良介	1,307,817	-	1,307,817	246,500	34,000	-	34,000
	辻 源巳	1,117,975	-	1,117,975	340,000	40,000	-	40,000
	西平 守伸	1,911,645	-	1,911,645	385,000	136,000	-	136,000
	仁比 聡平	1,136,331	-	1,136,331	375,000	357,000	-	357,000
	村上 信夫	509,624	-	509,624	320,000	70,000	-	70,000
	山下 芳生	819,969	-	819,969	352,800	80,000	-	80,000
	山本 陽子	699,968	-	699,968	544,000	20,000	-	20,000
公明党	雨宮 秀樹	2,315,323	-	2,315,323	-	90,000	-	90,000
	池田 香苗	18,191,044	-	18,191,044	1,485,000	2,992,336	2,315,670	5,308,006
	魚住 裕一郎	15,085,951	-	15,085,951	1,601,500	927,175	456,155	1,383,330
	川島 信雄	7,995,080	-	7,995,080	1,500,000	90,000	-	90,000
	河野 義博	3,857,092	-	3,857,092	960,000	376,900	-	376,900
	窪田 哲也	12,354,859	-	12,354,859	420,000	90,000	-	90,000

(注) 結果調作成時までに各候補者の出納責任者から提出があったもの

## 費用に関する調 (続)

(単位：円)

運 動 費 用 支 出 額 内 訳								
通 信 費	交 通 費	印 刷 費	広 告 費	文 具 費	食 糧 費	休 泊 費	雑 費	合 計
114,990	513,481	—	46,255	—	182,142	482,687	70,395	2,465,950
28,390	364,889	—	—	6,492	—	136,000	72,300	2,004,446
2,894,615	897,017	6,129,687	1,589,564	107,192	162,430	454,420	51,207	14,034,217
876,504	145,860	5,567,860	3,334,125	8,141	363,114	175,567	216,261	12,873,557
70,620	126,070	4,682,500	1,875,611	20,000	48,194	152,050	216,258	10,218,900
1,204,047	612,203	8,213,730	1,789,649	43,856	697,397	1,154,888	506,519	16,676,234
30,200	16,200	4,115,800	942,664	12,000	295,088	432,100	483,823	7,222,115
227,964	1,909,234	7,626,800	6,246,469	42,124	829,704	2,116,895	949,577	26,429,878
360	296,255	2,493,300	404,384	3,885	—	1,258,454	17,790	5,645,428
45,539	407,310	695,520	4,281,245	64,109	123,600	217,343	418,449	7,066,945
1,959,974	131,550	9,437,870	3,165,700	5,560	293,831	380,175	582,755	21,203,203
118,200	557,789	4,625,500	1,205,895	278,045	412,278	189,500	225,405	11,148,112
183,725	151,496	4,515,455	939,566	49,090	315,270	111,550	1,350,899	10,683,824
306,256	1,281,555	4,814,500	1,682,121	198,450	553,403	1,543,494	273,317	14,191,845
574,970	283,744	8,524,680	1,572,989	4,477	270,862	59,180	127,903	18,855,018
297,270	248,378	4,799,000	564,548	11,445	78,043	269,250	111,543	11,778,477
2,588,969	2,856,882	6,372,315	1,555,726	409,833	446,896	436,070	184,806	19,883,564
162,820	92,500	4,610,000	559,000	127,528	256,553	603,422	154,404	11,269,739
3,078,421	1,446,289	4,396,200	2,402,040	272,955	265,324	1,986,425	908,993	24,721,434
2,824,633	3,511,469	5,385,700	2,186,510	15,568	62,002	360,415	246,311	25,384,903
3,408,452	3,334,912	9,170,353	4,316,148	28,388	1,856,449	2,154,061	1,081,210	29,392,451
2,149,986	522,314	7,987,300	2,880,496	321,933	210,950	1,302,862	489,099	24,940,124
—	16,320	6,000,000	2,060,537	37,565	152,425	—	3,150	9,986,392
294,903	115,833	711,771	2,169,615	397,660	445,500	—	1,302,622	7,319,634
857,718	179,745	2,916,900	1,387,957	2,389	60,371	189,720	16,030	15,502,111
28,500	72,180	4,922,000	1,169,348	212,424	447,953	772,942	3,289,328	16,898,432
48,710	31,420	5,110,000	1,001,459	9,464	80,727	309,830	376,772	11,677,109
456,369	1,870,600	5,102,450	1,403,684	115,220	821,296	337,145	783,773	15,905,472
7,133,377	3,882,000	4,800,500	2,628,428	108,255	—	4,351,860	228,942	32,934,819
115,624	332,690	3,999,010	2,362,250	107,115	103,647	797,180	475,512	12,401,867
1,467,426	566,030	4,995,790	3,501,532	42,864	752,405	1,122,300	130,067	17,253,441
2,029,243	1,670,959	9,153,365	4,964,748	160,540	310,144	896,265	383,296	23,673,491
—	—	505,450	434,700	1,097	35,515	—	5,866	1,672,628
50,000	29,450	505,450	200,000	—	19,634	—	26,021	1,430,555
—	3,940	734,529	106,000	—	8,371	—	4,312	1,107,152
40,000	10,500	3,206,936	328,839	25,000	5,679	—	19,517	4,354,496
55,095	68,440	2,458,668	361,416	55,462	46,649	519,955	121,957	4,323,242
40,400	12,340	734,529	94,343	25,000	—	—	19,878	1,252,675
57,000	2,630	734,529	33,000	36,490	13,533	—	17,996	1,370,178
50,412	13,730	505,450	583,570	39,771	14,073	468,895	108,625	2,256,526
34,000	1,490	2,668,047	508,200	35,890	61,801	55,160	20,047	4,185,635
—	15,990	505,450	268,130	5,168	15,722	—	22,415	1,327,875
17,000	11,820	734,529	190,300	210	20,520	—	52,938	1,307,817
15,000	—	505,450	125,550	5,000	17,295	—	69,680	1,117,975
—	12,710	1,208,031	142,184	—	16,228	—	11,492	1,911,645
68,000	40,450	2,503,017	292,320	20,170	31,338	—	45,246	3,732,541
25,000	—	734,529	172,070	10,147	18,369	—	13,479	1,363,594
50,000	19,880	3,145,526	320,000	20,000	4,943	—	15,420	4,008,569
30,000	37,200	734,529	200,000	10,000	1,139	—	5,000	1,581,868
—	398,711	2,196,127	1,559,147	—	176,641	215,205	208,434	4,844,265
141,524	8,800	5,035,391	6,838,290	75,867	260,060	—	3,250,290	22,403,228
568,556	271,970	4,584,017	1,733,782	—	50,276	135,320	8,997,895	19,326,646
—	303,051	3,379,805	5,087,281	—	53,519	853,601	420	11,267,677
50,000	—	4,682,500	2,880,934	50,000	—	—	103,800	9,104,134
—	38,150	2,786,406	626,640	—	—	—	8,142,934	12,104,130

68 候補者別選挙運動

(1) 比例代表 (選挙運動法定費用額 52,000,000円) (続)

名簿届出 政党等名	候補者氏名	収入の部			選挙			
		寄付	その他の収入	計	人件費	家屋費		
						選挙事務所費	集会会場費	計
	清水定幸	3,834,050	—	3,834,050	—	90,000	—	90,000
	鈴木充規	287,538	—	287,538	—	90,000	—	90,000
	新妻秀大	7,513,211	—	7,513,211	1,008,850	280,000	15,000	295,000
	平木大作	16,257,768	—	16,257,768	2,949,000	342,000	—	342,000
	深澤淳	6,052,592	—	6,052,592	420,000	155,000	—	155,000
	松葉玲	90,000	—	90,000	—	90,000	—	90,000
	宮地広助	90,000	—	90,000	—	90,000	—	90,000
	山本博司	4,162,936	—	4,162,936	150,000	838,250	1,733,851	2,572,101
	四重田雅俊	90,000	—	90,000	—	90,000	—	90,000
	若松謙維	11,098,657	—	11,098,657	537,000	313,800	5,739,469	6,053,269
	鷲岡秀明	90,000	—	90,000	—	90,000	—	90,000
緑の党グリーンズジャパン	大野拓夫	2,556,054	—	2,556,054	185,000	51,097	—	51,097
	尾形慶子	1,686,331	—	1,686,331	436,400	189,000	—	189,000
	木田節子	3,994,300	20,000	4,014,300	880,000	54,000	12,040	66,040
	木村雄一	1,012,000	—	1,012,000	—	51,000	1,200	52,200
	島崎直美	1,005,980	1,870,000	2,875,980	1,056,000	185,175	—	185,175
	須黒奈緒	1,671,642	1,500,000	3,171,642	270,000	100,000	—	100,000
	田口まゆ	565,845	—	565,845	170,000	204,512	—	204,512
	朴羽衣子	3,590,000	—	3,590,000	—	200,000	24,600	224,600
	三宅洋平	13,050,000	—	13,050,000	—	340,000	—	340,000
日本維新の会	浅田眞澄	3,906,000	11,000,000	14,906,000	2,943,220	—	121,283	121,283
	伊賀保夫	2,000,000	5,500,000	7,500,000	2,062,000	945,609	—	945,609
	石井義哲	2,500,000	1,898,392	4,398,392	—	172,742	—	172,742
	石川輝久	750,000	—	750,000	255,000	100,000	—	100,000
	石原結實	21,687,888	—	21,687,888	3,175,000	740,000	901,950	1,641,950
	猪木寛至	2,966,800	3,395,168	6,361,968	1,020,000	2,470,650	—	2,470,650
	岩本壮一郎	2,442,600	5,798,429	8,241,029	1,442,600	580,250	5,860	586,110
	上野公成	17,600,000	—	17,600,000	4,080,000	1,550,600	357,075	1,907,675
	遠藤宣彦	27,000	3,600,000	3,627,000	400,000	20,500	—	20,500
	奥村慎太郎	1,900,000	5,000,000	6,900,000	2,588,540	2,125,761	95,884	2,221,645
	片岡伸子	1,500,000	5,954,126	7,454,126	862,000	1,223,880	18,800	1,242,680
	川口浩	2,000,000	10,000,000	12,000,000	418,000	630,950	—	630,950
	儀間光男	13,100,000	4,722,795	17,822,795	2,803,000	853,651	1,926,040	2,779,691
	栗原博久	340,000	5,000,000	5,340,000	116,000	340,000	—	340,000
	櫻井姚	—	10,000,000	10,000,000	1,985,000	—	40,000	40,000
	瀬戸健一郎	1,392,000	7,000,000	8,392,000	1,255,700	301,012	—	301,012
	高田貴代	—	30,000,000	30,000,000	2,998,750	721,420	—	721,420
	竹内栄一	1,260,000	2,000,000	3,260,000	1,130,000	53,000	—	53,000
	土田博和	140,000	20,000,000	20,140,000	1,223,000	293,772	129,553	423,325
	富山泰庸	1,612,312	3,000,000	4,612,312	1,530,000	82,312	—	82,312
	中野正志	3,305,988	—	3,305,988	1,280,000	1,542,708	10,000	1,552,708
	中山恭子	2,951,762	—	2,951,762	1,122,500	145,596	60,000	205,596
	中二瓶文隆	—	300,000	300,000	214,375	—	—	—
	藤巻健史	1,620,000	8,253,221	9,873,221	2,035,000	303,891	—	303,891
	松村讓裕	1,380,000	9,377,738	10,757,738	3,351,000	85,000	—	85,000
	松本孝一	418,780	7,000,000	7,418,780	1,269,700	140,893	—	140,893
	宮崎健治	3,860,000	2,200,000	6,060,000	1,300,000	584,973	147,240	732,213
	室井邦彦	2,000,000	8,000,000	10,000,000	1,192,800	545,286	—	545,286
	矢口健一	—	12,000,000	12,000,000	1,025,000	2,497,695	29,600	2,527,295
	山崎泰	1,744,000	12,068,005	13,812,005	3,204,485	922,931	1,693,545	2,616,476
幸福実現党	井澤一明	5,699,500	1,000	5,700,500	—	40,000	—	40,000
	相杜徳馬	4,500,000	—	4,500,000	—	—	—	—
	矢内孝昌	3,219,500	100	3,219,600	—	40,000	—	40,000

(注) 結果調作成時までに各候補者の出納責任者から提出があったもの

## 費用に関する調 (続)

(単位：円)

運 動 費 用 支 出 額 内 訳								
通 信 費	交 通 費	印 刷 費	広 告 費	文 具 費	食 糧 費	休 泊 費	雑 費	合 計
—	—	2,179,900	3,946,034	—	—	—	—	6,215,934
—	—	3,360,188	390,000	—	—	—	—	3,840,188
162,686	62,320	3,608,010	2,475,595	—	5,585	—	2,178,488	9,796,534
1,441,317	590,514	8,354,926	6,277,007	—	282,423	938,480	53,341	21,229,008
10,500	—	3,392,500	1,984,592	40,000	—	—	50,000	6,052,592
—	—	—	—	—	—	—	—	90,000
—	—	—	—	—	—	—	—	90,000
163,481	2,594	4,778,188	1,655,815	—	8,127	—	110,280	9,440,586
—	—	—	—	—	—	—	—	90,000
—	514,794	3,417,870	3,166,118	—	253,124	586,880	280,395	14,809,450
—	—	—	—	—	—	—	—	90,000
24,345	10,000	772,950	—	—	4,119	—	176,140	1,223,651
13,750	117,938	123,400	537,861	34,248	82,945	34,200	87,612	1,657,354
402,005	49,360	1,426,950	474,107	6,284	15,178	488,103	2,826	3,810,853
5,800	25,450	190,285	105,216	—	51,536	81,110	1,936	513,533
68,540	205,151	350,900	456,500	33,305	125,900	116,039	26,000	2,623,510
13,110	128,950	966,818	1,081,185	2,139	—	—	609,440	3,171,642
71,024	—	54,950	33,439	3,526	—	7,900	20,494	565,845
168,328	12,280	1,907,350	989,300	13,545	36,120	12,000	170,315	3,533,838
350	1,202,017	3,956,528	5,850,484	37,163	14,242	816,255	789,839	13,006,878
1,492,117	388,637	895,755	1,391,185	292,471	364,047	95,950	603,113	8,587,778
—	—	3,305,190	510,825	—	—	—	—	6,823,624
260,760	172,515	1,460,000	—	2,956	19,221	39,860	3,730,338	5,858,392
—	14,380	3,025,000	260,000	27,977	21,586	—	—	3,703,943
2,108,364	419,215	8,027,442	3,697,587	683,151	376,055	532,400	942,111	21,603,275
409,602	211,530	3,047,100	2,078,192	61,663	—	293,720	370,620	9,963,077
—	94,850	1,769,250	1,197,800	59,070	249,000	181,400	2,660,949	8,241,029
518,383	761,560	5,961,480	2,649,305	2,574,564	645,568	93,490	3,783,794	22,975,819
11,100	77,350	1,607,655	1,451,522	700	—	—	5,408	3,574,235
21,540	198,840	4,800,500	2,087,529	12,235	104,152	98,300	23,356	12,156,637
134,703	45,650	3,501,750	1,464,634	156,359	—	—	46,350	7,454,126
55,210	—	4,932,500	363,300	171,823	—	—	31,500	6,603,283
2,032,091	1,268,627	3,104,375	1,266,884	340,079	764,716	99,950	3,298,042	17,757,455
—	—	—	—	—	—	—	—	456,000
—	7,900	4,714,500	1,570,980	16,415	166,850	—	—	8,501,645
—	2,450	4,797,700	68,250	94,310	424,351	—	1,200	6,944,973
11,260	776,835	4,800,500	3,532,508	7,996	186,702	8,700	6,184,988	19,229,659
34,480	1,000	—	100,000	86,960	35,027	—	33,000	1,473,467
91,594	81,840	8,154,000	2,819,356	1,995	459,285	—	59,739	13,314,134
180,610	873,250	787,500	208,795	—	355,803	—	318,449	4,336,719
—	—	4,800,500	1,246,160	158,760	—	52,260	—	9,090,388
290,664	328,735	4,796,500	564,548	2,919	279,500	103,982	617,866	8,312,810
—	13,880	—	—	—	3,439	—	840	232,534
21,055	221,040	3,457,650	5,925,725	5,209	71,059	350,934	14,294	12,405,857
—	49,500	5,468,750	1,350,369	—	159,320	284,604	9,195	10,757,738
80,340	60,615	3,250,611	2,326,657	5,404	29,548	—	55,570	7,219,338
388,972	3,780	—	3,188,752	39,979	—	11,300	3,677	5,668,673
814,800	463,577	5,887,330	3,012,146	326,902	223,430	118,560	477,317	13,062,148
65,934	11,190	5,138,874	2,716,972	225,992	2,778	54,000	14,355	11,782,390
540,857	632,927	4,010,567	1,820,908	56,398	209,880	320,599	366,879	13,779,976
10,740	54,740	5,023,998	206,313	—	—	65,500	32,349	5,433,640
22,903	168,808	3,591,473	64,000	—	13,424	164,520	132,211	4,157,339
9,500	61,650	2,168,125	197,250	—	—	99,780	815	2,577,120

## 68 候補者別選挙運動

## (2) 選挙区

選挙区	選挙運動 法定費用額	候補者氏名	収入の部			選挙				
			寄付	その他の収入	計	人件費	家屋費			
							選挙事務所費	集会会場費	計	
北海道	72,500,000	川勝也	13,722,500	2,000,000	15,722,500	2,959,920	998,125	170,155	1,168,280	
		小森山	9,025,884	—	9,025,884	—	326,872	—	326,872	
		伊達忠	14,027,800	—	14,027,800	4,112,000	1,048,701	94,600	1,143,301	
		森住英	2,762,352	—	2,762,352	680,000	135,000	—	135,000	
		安住太	4,991,995	—	4,991,995	1,968,000	427,194	61,550	488,744	
		浅野太	3,500,000	—	3,500,000	1,296,000	667,750	—	667,750	
		計	48,030,531	2,000,000	50,030,531	11,015,920	3,603,642	326,305	3,929,947	
青森県	38,625,100	石田昭	7,710,000	—	7,710,000	36,000	409,969	—	409,969	
		仲里弘	7,300,000	—	7,300,000	3,652,630	894,160	—	894,160	
		滝沢求	6,000,000	5,000,000	11,000,000	1,690,000	2,908,061	—	2,908,061	
		山幸司	6,730,000	31,185	6,761,185	2,504,900	285,583	50,185	335,768	
		工藤信	1,000,000	12,000,000	13,000,000	5,110,600	500,000	3,000	503,000	
		吉保洋	1,605,123	—	1,605,123	—	67,000	—	67,000	
		計	30,345,123	17,031,185	47,376,308	12,994,130	5,064,773	53,185	5,117,958	
岩手県	37,916,300	平野達	9,121,767	—	9,121,767	2,422,400	569,043	670,971	1,240,014	
		菊池幸	3,515,235	—	3,515,235	425,000	425,000	—	425,000	
		田中真	15,170,000	—	15,170,000	1,753,500	1,055,705	334,778	1,390,483	
		高橋敬	7,000,000	777	7,000,777	100,000	615,431	—	615,431	
		吉田晴	12,050,000	400,000	12,450,000	2,119,700	1,217,522	50,888	1,268,410	
		関根敏	12,894,302	3,000,000	15,894,302	3,907,990	1,504,290	204,555	1,708,845	
		計	59,751,304	3,400,777	63,152,081	10,728,590	5,386,991	1,261,192	6,648,183	
宮城県	42,838,300	皐智子	7,596,000	—	7,596,000	36,000	—	—	—	
		愛知治	13,500,000	—	13,500,000	4,611,650	1,741,300	328,235	2,069,535	
		岩淵彩	2,036,000	—	2,036,000	466,000	100,000	—	100,000	
		和岡政	5,000,000	2,490,348	7,490,348	1,228,800	1,805,801	—	1,805,801	
		崎トミ	12,725,721	—	12,725,721	3,104,950	367,500	522,733	890,233	
			計	40,857,721	2,490,348	43,348,069	9,447,400	4,014,601	850,968	4,865,569
秋田県	35,549,100	中泉松	10,450,000	—	10,450,000	4,080,500	1,042,430	62,250	1,104,680	
		佐竹良	1,949,035	—	1,949,035	40,000	120,000	—	120,000	
		西野晃	8,810,000	—	8,810,000	386,069	1,443,241	—	1,443,241	
		松浦大	13,175,000	—	13,175,000	3,175,299	1,780,810	31,000	1,811,810	
			計	34,384,035	—	34,384,035	7,681,868	4,386,481	93,250	4,479,731
山形県	36,150,000	亀瑞穂	15,000,000	—	15,000,000	3,516,000	3,661,900	1,151,969	4,813,869	
		太田俊	2,211,400	1,050	2,212,450	774,450	136,000	15,200	151,200	
		城取良	9,652,837	—	9,652,837	—	971,412	—	971,412	
		舟山康	2,393,000	9,000,000	11,393,000	1,935,750	3,204,432	594,248	3,798,680	
			計	29,257,237	9,001,050	38,258,287	6,226,200	7,973,744	1,761,417	9,735,161
福島県	44,856,200	酒井秀	7,500,000	—	7,500,000	405,000	409,629	—	409,629	
		金子恵	5,641,334	5,700,000	11,341,334	3,869,200	3,182,135	435,254	3,617,389	
		遠藤陽	8,000,000	—	8,000,000	2,650,000	220,000	8,860	228,860	
		杉内一	—	2,393,922	2,393,922	455,000	—	—	—	
		三好雅	16,778,807	5,000,000	21,778,807	1,510,000	6,006,827	560,986	6,567,813	
		岩淵友	4,340,699	—	4,340,699	1,400,000	420,000	—	420,000	
	計	42,260,840	13,093,922	55,354,762	10,289,200	10,238,591	1,005,100	11,243,691		
茨城県	48,040,700	石井章	2,000,000	4,680,000	6,680,000	1,365,000	1,591,000	—	1,591,000	
		石原順	15,510,000	10,000	15,520,000	926,660	423,620	—	423,620	
		中村幸	8,931,893	—	8,931,893	—	546,674	—	546,674	
		小林恭	998,200	5,000	1,003,200	350,000	126,000	—	126,000	
		藤田幸	7,315,000	3,740,000	11,055,000	1,049,000	2,310,222	281,695	2,591,917	
		上月良	9,625,000	2,500,000	12,125,000	3,377,900	797,133	1,224,510	2,021,643	
	計	44,380,093	10,935,000	55,315,093	7,068,560	5,794,649	1,506,205	7,300,854		

(注) 結果調作成時までに各都道府県から報告があったもの



## 費用に関する調 (続)

(単位：円)

運 動 費 用 支 出 額 内 訳								
通 信 費	交 通 費	印 刷 費	広 告 費	文 具 費	食 糧 費	休 泊 費	雑 費	合 計
71,161	981,209	3,182,260	5,687,959	31,790	478,161	2,080,800	2,459,795	19,101,335
343,800	56,826	2,711,100	847,454	420	—	120,100	140,842	4,547,414
442,305	1,354,586	4,571,500	1,622,250	6,494	753,256	3,251,875	1,380,781	18,638,348
28,036	27,475	1,815,139	1,512,909	12,000	230,338	491,250	39,316	4,971,463
113,957	282,969	3,157,789	1,782,600	28,111	322,713	441,319	228,893	8,815,095
—	24,630	3,716,170	716,139	103,395	125,834	499,355	243,831	7,393,104
999,259	2,727,695	19,153,958	12,169,311	182,210	1,910,302	6,884,699	4,493,458	63,466,759
38,296	116,213	1,740,950	1,195,593	5,130	—	38,700	61,538	3,642,389
11,050	170,312	800,000	1,034,779	105,485	272,717	179,045	156,095	7,276,273
107,887	13,930	2,601,050	1,686,311	27,263	362,514	463,600	332,850	10,193,466
11,160	538,561	2,715,250	1,791,381	25,419	737,514	746,745	154,832	9,561,530
284,540	232,073	2,316,150	1,208,708	73,350	250,031	407,740	147,517	10,533,709
40,000	—	1,318,695	149,400	15,000	5,028	—	10,000	1,605,123
492,933	1,071,089	11,492,095	7,066,172	251,647	1,627,804	1,835,830	862,832	42,812,490
393,854	621,082	2,940,328	2,623,923	238,282	909,863	710,350	250,791	12,350,887
40,000	21,270	1,470,975	573,740	20,000	95,100	360,885	83,265	3,515,235
59,180	1,045,438	2,612,100	1,872,919	38,383	217,116	741,740	762,227	10,493,086
202,473	6,820	593,565	509,544	78,347	6,460	112,700	312,839	2,538,179
171,829	696,347	2,612,100	1,297,806	58,146	1,184,542	663,082	2,378,038	12,450,000
747,812	791,180	7,511,447	2,529,242	119,180	567,015	850,880	488,436	19,222,027
1,615,148	3,182,137	17,740,515	9,407,174	552,338	2,980,096	3,439,637	4,275,596	60,569,414
1,045	—	1,863,727	1,601,760	—	—	—	78,049	3,580,581
365,579	819,192	2,688,400	581,711	410,283	769,014	755,422	3,386,734	16,457,520
2,770	20,300	1,393,000	245,000	25,540	318,365	322,143	57,596	2,950,714
1,485,537	178,920	2,903,808	1,209,620	57,741	107,766	31,250	1,658,632	10,667,875
112,613	1,591,500	2,726,325	3,257,748	208,343	562,662	354,120	3,148,733	15,957,227
1,967,544	2,609,912	11,575,260	6,895,839	701,907	1,757,807	1,462,935	8,329,744	49,613,917
81,942	346,325	2,438,052	1,806,462	50,923	463,201	1,161,763	956,306	12,490,154
26,654	—	909,825	581,596	—	72,865	198,095	—	1,949,035
183,517	63,154	1,580,355	1,110,357	12,090	3,107	198,890	292,067	5,272,847
403,451	—	2,215,000	2,651,724	121,696	539,506	474,240	1,083,953	12,476,679
695,564	409,479	7,143,232	6,150,139	184,709	1,078,679	2,032,988	2,332,326	32,188,715
1,695,613	712,697	2,647,090	2,887,865	95,798	544,597	620,000	227,193	17,760,722
—	—	763,000	259,200	—	97,888	97,850	—	2,143,588
10,588	2,370	1,933,125	619,486	—	3,706	110,760	30,290	3,681,737
8,820	21,590	2,407,339	3,392,534	20,039	307,541	106,655	1,487,297	13,486,245
1,715,021	736,657	7,750,554	7,159,085	115,837	953,732	935,265	1,744,780	37,072,292
34,164	26,419	1,779,012	532,248	4,308	5,058	43,872	79,917	3,319,627
308,292	16,150	2,994,330	1,740,414	50,826	227,697	634,469	1,002,900	14,461,667
143,957	200,025	1,811,250	856,410	24,354	261,513	644,913	30,213	6,851,495
—	23,950	1,253,660	494,550	—	—	166,362	400	2,393,922
188,620	676,990	2,774,721	2,958,965	159,165	757,336	1,292,613	1,216,928	18,103,151
—	24,170	1,231,850	608,849	—	—	216,235	414,256	4,315,360
675,033	967,704	11,844,823	7,191,436	238,653	1,251,604	2,998,464	2,744,614	49,445,222
95,405	271,999	3,304,592	843,435	—	51,927	—	64,120	7,587,478
18,410	795,174	2,917,000	4,560,170	22,026	187,544	628,520	169,498	10,648,622
2,090	145,849	3,633,790	547,454	1,032	—	162,360	59,528	5,098,777
400	11,250	1,435,310	107,000	10,414	12,942	5,400	14,557	2,073,273
520,955	450,025	3,229,620	3,298,341	196,374	885,985	292,415	1,423,097	13,937,729
2,300	5,750	3,663,490	1,273,730	11,675	107,974	598,290	173,594	11,236,346
639,560	1,680,047	18,183,802	10,630,130	241,521	1,246,372	1,686,985	1,904,394	50,582,225

## 68 候補者別選挙運動

## (2) 選挙区(続)

選挙区	選挙運動 法定費用額	候補者氏名	収入の部			選挙			
			寄付	その他の収入	計	人件費	家屋費		
							選挙事務所費	集会会場費	計
栃木県	44,964,200	谷博之	15,950,000	2,000,000	17,950,000	1,301,967	2,344,699	124,320	2,469,019
		池一徳	1,406,124	—	1,406,124	—	173,860	—	173,860
		小沖智	3,190,000	—	3,190,000	1,655,000	1,000,000	—	1,000,000
		杉浦満	8,104,000	100	8,104,100	1,104,000	673,333	—	673,333
		高橋克法	15,000,000	—	15,000,000	2,175,000	4,062,106	475,561	4,537,667
		計	43,650,124	2,000,100	45,650,224	6,235,967	8,253,998	599,881	8,853,879
群馬県	44,907,300	加賀谷富士子	6,050,000	—	6,050,000	1,046,300	1,183,435	176,971	1,360,406
		山本一太	1,770,000	5,000,000	6,770,000	1,583,100	2,137,082	176,948	2,314,030
		安永	8,011,167	—	8,011,167	943,840	982,914	—	982,914
		店橋世津子	1,902,594	—	1,902,594	30,000	425,000	—	425,000
			17,733,761	5,000,000	22,733,761	3,603,240	4,728,431	353,919	5,082,350
埼玉県	59,250,000	古川俊治	37,980,000	—	37,980,000	2,270,000	4,335,811	—	4,335,811
		矢倉克邦	11,814,516	4,140,800	15,955,316	765,000	4,108,908	—	4,108,908
		山崎邦夫	5,000,000	1,269,175	6,269,175	2,528,000	816,425	277,950	1,094,375
		川上康正	430,000	4,180,817	4,610,817	1,465,000	180,000	—	180,000
		山根隆治	8,180,000	10,000	8,190,000	580,000	1,911,120	283,250	2,194,370
		谷井美照	8,150,000	—	8,150,000	—	270,463	—	270,463
		宮永藤	—	—	—	—	—	—	—
		伊藤	1,355,779	—	1,355,779	570,000	170,000	—	170,000
			計	72,910,295	9,600,792	82,511,087	8,178,000	11,792,727	561,200
千葉県	57,640,900	石井準一	5,545,000	5,000,000	10,545,000	2,125,000	255,000	903,910	1,158,910
		長浜博	5,699,745	—	5,699,745	2,288,000	758,313	—	758,313
		豊田俊郎	10,702,000	3,000,000	13,702,000	6,075,000	1,627,437	454,650	2,082,087
		寺尾賢	1,493,475	—	1,493,475	760,000	440,300	—	440,300
		太田和	5,170,000	—	5,170,000	545,340	170,000	—	170,000
		松島弘典	8,591,000	—	8,591,000	—	1,129,460	—	1,129,460
		寺田昌弘	—	3,854,558	3,854,558	1,509,140	745,490	—	745,490
		寺崎昌毅	2,805,000	3,000,000	5,805,000	935,000	1,595,059	—	1,595,059
		渡辺裕一	3,744,000	—	3,744,000	260,000	—	—	—
			計	43,750,220	14,854,558	58,604,778	14,497,480	6,721,059	1,358,560
東京都	59,250,000	大河原雅子	13,422,000	—	13,422,000	510,000	695,440	36,700	732,140
		松根広子	6,456,314	1,000	6,457,314	—	49,332	—	49,332
		中松義安	—	423,821	423,821	—	—	—	—
		丸山子	1,503,500	—	1,503,500	—	1,190,080	—	1,190,080
		山口那津男	8,290,908	4,140,800	12,431,708	—	1,756,746	—	1,756,746
		武見敬	16,249,450	—	16,249,450	1,269,450	1,902,701	2,565,937	4,468,638
		小倉三淳	—	11,041,700	11,041,700	2,049,230	2,976,890	—	2,976,890
		大塚珠代	30,000,000	—	30,000,000	1,570,000	10,369,524	2,768,828	13,138,352
		吉良佳子	1,915,837	—	1,915,837	1,160,000	352,500	—	352,500
		又光	942,803	—	942,803	—	—	—	—
		桐島象太郎	11,234,200	—	11,234,200	1,785,000	506,538	—	506,538
		戸並木誠	—	—	—	—	—	—	—
		鈴木寛	15,000,000	—	15,000,000	2,323,827	2,418,638	58,800	2,477,438
		鈴木信	871,965	—	871,965	—	85,000	—	85,000
		森純	—	6,300	6,300	—	—	—	—
		犬丸勝子	—	660,920	660,920	—	—	—	—
		山中太郎	10,505,000	—	10,505,000	917,800	2,040,000	—	2,040,000
	計	116,391,977	16,274,541	132,666,518	11,585,307	24,343,389	5,430,265	29,773,654	

(注) 結果調作成時までに各都道府県から報告があったもの

## 費用に関する調 (続)

(単位：円)

運 動 費 用 支 出 額 内 訳								
通 信 費	交 通 費	印 刷 費	広 告 費	文 具 費	食 糧 費	休 泊 費	雑 費	合 計
1,214,654	100,615	2,320,000	822,250	1,160,894	195,590	—	632,941	10,217,930
30,000	—	1,010,150	79,000	44,512	24,652	23,000	10,974	1,396,148
—	—	2,662,162	555,461	—	60,456	—	—	5,933,079
75,496	52,702	902,895	316,575	10,474	2,520	34,280	164,895	3,337,170
205,063	36,100	5,760,476	977,400	19,530	261,776	77,100	1,463,054	15,513,166
1,525,213	189,417	12,655,683	2,750,686	1,235,410	544,994	134,380	2,271,864	36,397,493
157,470	163,350	2,651,220	1,926,920	1,474,839	331,544	19,750	239,710	9,371,509
222,501	—	3,666,953	700,706	375,954	261,037	183,550	267,470	9,575,301
34,097	38,473	2,249,756	335,352	3,274	—	—	156,126	4,743,832
51,000	6,640	894,090	365,400	12,325	103,139	15,000	—	1,902,594
465,068	208,463	9,462,019	3,328,378	1,866,392	695,720	218,300	663,306	25,593,236
65,039	1,072,250	4,620,300	1,372,687	12,554	412,992	34,275	259,311	14,455,219
22,128	16,170	8,233,090	2,870,434	28,824	455,429	415,640	2,534,551	19,450,174
20,839	490,579	3,965,416	1,411,792	26,308	372,219	308,890	240,945	10,459,363
—	—	2,178,750	480,081	—	256,997	43,510	6,479	4,610,817
201,458	197,504	6,189,760	565,492	22,373	312,414	524,100	1,190,016	11,977,487
1,280	49,125	3,633,596	196,710	714	506	19,580	216,987	4,388,961
—	—	—	—	—	—	—	—	—
50,000	—	2,467,638	753,900	20,000	26,071	18,900	—	4,076,509
360,744	1,825,628	31,288,550	7,651,096	110,773	1,836,628	1,364,895	4,448,289	69,418,530
110,173	—	4,109,700	2,089,616	155,547	70,261	422,700	8,437	10,250,344
69,055	242,432	5,287,100	1,105,861	—	105,884	195,460	25,665	10,077,770
108,958	151,850	3,497,745	3,210,044	29,164	436,555	230,300	81,179	15,902,882
75,000	—	2,969,675	767,600	7,000	21,788	70,925	3,737	5,116,025
26,915	64,843	3,878,400	1,508,785	108,825	170,805	298,850	—	6,772,763
47,170	44,942	2,217,768	1,679,730	17,201	9,341	—	252,891	5,398,503
86,475	42,213	4,076,000	1,077,692	11,485	327,053	254,190	5,862	8,135,600
194,587	217,421	4,166,400	2,059,607	136,576	—	326,670	—	9,631,320
—	73,992	—	17,325	—	—	—	55,940	407,257
718,333	837,693	30,202,788	13,516,260	465,798	1,141,687	1,799,095	433,711	71,692,464
472,235	182,160	7,224,803	7,039,736	5,282	281,842	372,720	835,166	17,656,084
7,642	56,960	1,483,650	267,270	336	4,748	—	203,098	2,073,036
—	—	207,046	—	—	202,681	—	14,094	423,821
—	—	—	243,420	—	—	—	—	1,433,500
24,153	74,560	7,422,870	5,368,209	3,607	208,761	—	86,027	14,944,933
—	187,860	9,031,620	5,420,393	27,904	306,840	—	70,470	20,783,175
60,996	573,780	—	7,047,838	1,931	365,660	95,280	867,334	14,038,939
1,532,109	2,530,713	8,636,801	3,040,030	696,903	546,570	2,242,480	331,102	34,265,060
21,560	9,840	2,410,190	1,115,600	30,000	23,283	—	13,654	5,136,627
5,640	—	841,260	76,720	6,482	6,651	—	6,050	942,803
256,049	986,386	4,475,790	6,063,483	171,160	185,474	51,200	325,289	14,806,369
—	—	—	—	—	—	—	—	—
202,470	1,229,720	4,230,970	1,467,807	217,067	191,508	111,980	865,721	13,318,508
—	—	344,000	91,510	—	—	—	351,455	871,965
—	—	—	—	—	—	6,300	—	6,300
—	—	150,420	152,920	—	—	357,580	—	660,920
1,527,175	345,250	4,624,388	3,442,025	122,430	712,553	1,150,630	166,384	15,048,635
—	—	—	—	—	—	—	—	—
4,110,029	6,177,229	51,083,808	40,836,961	1,283,102	3,036,571	4,388,170	4,135,844	156,410,675

## 68 候補者別選挙運動

## (2) 選挙区(続)

選挙区	選挙運動 法定費用額	候補者氏名	収入の部			選挙			
			寄付	その他の収入	計	人件費	家屋費		
							選挙事務所費	集会会場費	計
神奈川県	59,250,000	佐々木 さやか	13,176,173	4,140,800	17,316,973	510,000	2,270,982	—	2,270,982
		畑下 君正	1,080,766	—	1,080,766	350,000	381,000	2,400	383,400
		島村 順大	—	951,326	951,326	—	—	—	—
		露木 順一	800,000	10,000,000	10,800,000	1,186,000	1,141,208	46,200	1,187,408
		水戸 将史	15,068,532	4,205,500	19,274,032	3,310,000	2,858,803	44,800	2,903,603
		木村 榮子	6,635,000	—	6,635,000	465,000	983,827	—	983,827
		松沢 成文	14,785,000	300,000	15,085,000	1,525,000	600,000	—	600,000
		及川 弘恵	21,114,084	9,000,000	30,114,084	2,313,866	4,615,612	—	4,615,612
		溝口 幸久	7,360,000	5,000,000	12,360,000	1,750,500	400,412	—	400,412
		計	6,792,000	1,000	6,793,000	—	159,000	—	159,000
			1,128,510	—	1,128,510	430,000	51,000	—	51,000
			87,940,065	33,598,626	121,538,691	11,840,366	13,461,844	93,400	13,555,244
		新潟県	43,249,600	森山 裕子	378,500	5,000,000	5,378,500	877,500	296,362
風間 隆直	3,081,000			8,000,000	11,081,000	1,551,175	5,071,771	—	5,071,771
渡辺 英一	5,074,000			5,000,000	10,074,000	940,000	894,983	246,780	1,141,763
塚田 一郎	4,850,000			1,000,000	5,850,000	1,815,000	150,000	—	150,000
西澤 博明	23,360,000			—	23,360,000	5,578,500	3,520,473	424,805	3,945,278
生越 寛博	2,755,745			—	2,755,745	—	100,000	—	100,000
安久 美与子	4,921,870			—	4,921,870	—	30,000	—	30,000
計	5,617,500			356,329	5,973,829	1,330,998	—	—	—
	50,038,615			19,356,329	69,394,944	12,093,173	10,063,589	883,097	10,946,686
富山県	35,391,400			吉田 かをる	7,000,000	—	7,000,000	—	1,031,675
		西江 嘉晃	15,000	2,800,000	2,815,000	—	—	38	38
		高橋 渡茂	2,990,273	—	2,990,273	340,000	360,000	58,000	418,000
		堂故 計	19,316,070	—	19,316,070	10,965,000	2,227,260	936,201	3,163,461
			29,321,343	2,800,000	32,121,343	11,305,000	3,618,935	1,021,659	4,640,594
石川県	36,015,000	川保 夫典	11,550,000	—	11,550,000	2,310,600	2,270,950	1,712,638	3,983,588
		田元 智路	2,402,500	—	2,402,500	209,000	478,986	—	478,986
		宮田 修	7,308,000	—	7,308,000	62,600	98,000	—	98,000
		山崎 計	5,419,325	5,000,000	10,419,325	1,290,000	402,904	155,365	558,269
			26,679,825	5,000,000	31,679,825	3,872,200	3,250,840	1,868,003	5,118,843
福井県	32,183,100	藤野 利和	8,000,000	—	8,000,000	758,600	882,351	—	882,351
		滝波 宏文	8,000,000	—	8,000,000	1,409,000	1,268,084	541,139	1,809,223
		山田 和雄	830,000	—	830,000	—	50,000	1,500	51,500
		白川 康之	7,580,960	—	7,580,960	645,024	80,196	—	80,196
		計	24,410,960	—	24,410,960	2,812,624	2,280,631	542,639	2,823,270
山梨県	32,824,200	鈴木 晴信	10,030,000	—	10,030,000	1,580,600	3,332,250	23,250	3,355,500
		青木 屋宏	4,054,000	—	4,054,000	1,294,400	682,520	—	682,520
		森林 祥三	14,012,000	172,150	14,184,150	2,643,000	3,249,096	391,112	3,640,208
		坂口 岳洋	—	3,390,000	3,390,000	—	—	—	—
		遠藤 丈太郎	17,500,000	—	17,500,000	2,045,000	4,247,500	126,230	4,373,730
		計	7,460,000	1,000	7,461,000	—	150,000	—	150,000
			1,743,990	—	1,743,990	—	74,000	—	74,000
長野県	41,287,400	吉田 博美	10,000,000	—	10,000,000	3,543,651	590,967	—	590,967
		羽田 雄一	6,780,000	—	6,780,000	1,684,000	2,518,634	114,450	2,633,084
		唐澤 千晶	3,006,512	—	3,006,512	1,615,000	125,725	—	125,725
		神津 ゆかり	4,500,000	—	4,500,000	670,000	150,000	—	150,000
		味岡 淳二	7,010,000	—	7,010,000	100,000	685,000	2,000	687,000
		角 恵子	10,005,000	—	10,005,000	1,193,400	285,017	—	285,017
		計	41,301,512	—	41,301,512	8,806,051	4,355,343	116,450	4,471,793

(注) 結果調作成時までに各都道府県から報告があったもの

## 費用に関する調 (続)

(単位：円)

運 動 費 用 支 出 額 内 訳								
通 信 費	交 通 費	印 刷 費	広 告 費	文 具 費	食 糧 費	休 泊 費	雑 費	合 計
88,362	237,063	6,575,964	11,618,118	14,846	77,209	—	76,145	21,468,689
11,300	90,791	3,781,583	705,600	1,600	27,286	—	66,389	5,417,949
—	40,032	784,830	44,362	46,856	15,150	—	20,096	951,326
151,164	2,405,368	3,890,489	2,526,877	7,388	647,475	283,946	126,645	12,412,760
1,028,253	994,638	3,710,950	1,859,564	570,981	459,500	170,950	4,265,593	19,274,032
112,604	179,615	3,816,953	4,333,936	59,682	66,177	—	58,471	10,076,265
153,680	26,204	3,838,870	2,135,750	35,702	245,711	62,480	23,960	8,647,357
451,423	824,929	5,796,825	11,078,677	375,120	185,538	434,660	190,907	26,267,557
386,703	1,392,655	3,830,768	2,476,277	52,637	314,713	309,458	549,286	11,463,409
40,510	172,732	1,635,375	1,312,512	7,601	5,642	—	418,408	3,751,780
—	—	290,000	142,915	91,177	—	—	61,070	1,066,162
2,423,999	6,364,027	37,952,607	38,234,588	1,263,590	2,044,401	1,261,494	5,856,970	120,797,286
—	112,567	2,636,893	2,093,462	790,651	105,868	29,200	330,153	7,484,168
366,944	158,920	2,980,708	1,620,073	19,917	279,428	—	43,889	12,092,825
1,460,934	32,440	3,188,480	2,092,374	18,704	446,130	110,465	251,187	9,682,477
24,840	111,759	2,334,400	718,000	1,533	245,808	258,060	424	5,659,824
689,858	1,449,260	3,425,000	2,052,547	89,706	299,878	972,475	74,877	18,577,379
99,967	61,490	1,759,899	297,830	44,688	36,605	301,030	54,236	2,755,745
2,230	19,110	2,296,662	1,047,583	386	—	—	367,393	3,763,364
58,647	148,020	3,197,700	950,763	61,310	—	108,715	117,676	5,973,829
2,703,420	2,093,566	21,819,742	10,872,632	1,026,895	1,413,717	1,779,945	1,239,835	65,989,611
41,990	—	1,784,895	165,900	5,489	—	—	105,445	3,162,814
15,950	92,137	1,000,000	81,480	8,770	—	—	1,547,513	2,745,888
39,150	2,500	1,057,100	665,342	6,597	264,502	46,420	150,662	2,990,273
954,740	—	2,274,800	1,670,174	340,842	565,304	152,433	2,059,577	22,146,331
1,051,830	94,637	6,116,795	2,582,896	361,698	829,806	198,853	3,863,197	31,045,306
581,755	1,850	2,332,068	1,579,800	20,272	940,497	170,610	1,142,382	13,063,422
17,734	1,150	888,600	263,150	—	60,339	53,600	40,000	2,012,559
1,000	—	872,655	862,785	—	—	—	32,181	1,929,221
169,421	377,814	2,583,000	2,359,562	280,452	583,212	89,890	2,164,239	10,455,859
—	—	—	—	—	—	—	—	—
769,910	380,814	6,676,323	5,065,297	300,724	1,584,048	314,100	3,378,802	27,461,061
96,443	46,654	2,026,500	1,834,339	5,513	406,991	179,480	318,621	6,555,492
125,394	636,037	1,798,200	2,341,197	451,573	580,580	140,875	113,553	9,405,632
—	—	518,700	151,200	—	64,196	33,800	840	820,236
143,909	31,660	996,450	1,077,615	1,901	2,730	5,900	50,347	3,035,732
365,746	714,351	5,339,850	5,404,351	458,987	1,054,497	360,055	483,361	19,817,092
277,389	19,898	3,850,200	1,623,810	297,107	118,475	393,610	366,948	11,883,537
18,616	—	2,330,970	1,098,813	5,224	252,631	—	120,978	5,804,152
848,617	651,864	4,768,120	2,137,637	286,633	680,450	168,660	1,237,822	17,063,011
—	—	325,025	64,759	—	—	—	—	389,784
508,048	542,989	3,134,800	1,219,033	66,401	622,043	—	2,500,715	15,012,759
570	18,450	1,988,450	1,154,811	1,428	2,924	—	11,534	3,328,167
25,000	—	1,321,300	263,340	8,000	34,970	—	17,380	1,743,990
1,678,240	1,233,201	17,718,865	7,562,203	664,793	1,711,493	562,270	4,255,377	55,225,400
1,253,289	506,514	3,356,775	1,511,947	150,600	365,018	514,110	1,016,891	12,809,762
434,324	9,900	2,851,296	1,382,447	1,489	163,297	565,445	13,907	9,739,189
15,060	92,594	2,442,210	1,052,250	7,272	126,539	314,740	73,222	5,864,612
1,600	—	1,822,275	1,160,926	2,696	181,577	104,100	119,922	4,213,096
63,202	2,910	118,125	656,337	3,623	1,910	—	74,214	1,707,321
6,070	300,010	2,260,850	6,507,414	38,476	428,850	254,710	158,906	11,433,703
1,773,545	911,928	12,851,531	12,271,321	204,156	1,267,191	1,753,105	1,457,062	45,767,683

## 68 候補者別選挙運動

## (2) 選挙区(続)

選挙区	選挙運動 法定費用額	候補者氏名	収入の部			選挙			
			寄付	その他の収入	計	人件費	家屋費		
							選挙事務所費	集会会場費	計
岐阜県	45,621,700	吉田里江	18,183,000	66,600	18,249,600	1,346,000	3,900,545	124,545	4,025,090
		大加納泰利	10,500,000	—	10,500,000	2,032,000	3,905,527	416,085	4,321,612
		鈴木正典	7,402,450	—	7,402,450	—	1,237,074	—	1,237,074
			1,437,000	—	1,437,000	565,000	131,459	—	131,459
		計	37,522,450	66,600	37,589,050	3,943,000	9,174,605	540,630	9,715,235
静岡県	54,531,200	森大介	705,846	—	705,846	140,000	170,000	—	170,000
		望月飛竜	7,000,000	—	7,000,000	680,000	144,148	—	144,148
		牧野京夫	12,680,000	—	12,680,000	1,853,000	3,411,056	854,525	4,265,581
		榛葉賀津也	10,989,305	—	10,989,305	1,145,500	943,305	627,613	1,570,918
		中野雄太子	7,697,500	—	7,697,500	160,000	118,000	—	118,000
		鈴木唯記	6,000,000	—	6,000,000	725,000	349,785	6,720	356,505
		計	45,072,651	—	45,072,651	4,703,500	5,136,294	1,488,858	6,625,152
愛知県	59,250,000	本村伸子	2,781,306	—	2,781,306	280,240	1,095,000	106,760	1,201,760
		宇田幸生	260,000	2,500,000	2,760,000	428,845	231,540	30,000	261,540
		中根裕美	8,500,000	—	8,500,000	—	428,248	—	428,248
		伊藤善規	8,074,500	—	8,074,500	25,400	60,322	—	60,322
		齋藤善道	6,000,000	700,000	6,700,000	—	1,291,080	5,250	1,296,330
		酒井庸代	1,910,000	50,000,000	51,910,000	995,600	11,821,104	594,997	12,416,101
		身玉山宗三	2,937,000	2,000,000	4,937,000	2,916,000	17,000	—	17,000
		平山誠一郎	990,000	9,800,000	10,790,000	1,832,450	1,142,570	—	1,142,570
		近藤浩平	7,215,000	3,000,000	10,215,000	1,530,000	138,075	1,300	139,375
		大塚耕平	18,057,353	—	18,057,353	2,349,000	6,609,498	680,114	7,289,612
		計	56,725,159	68,000,000	124,725,159	10,357,535	22,834,437	1,418,421	24,252,858
三重県	43,280,700	高橋千秋	10,226,016	—	10,226,016	1,290,000	1,648,500	448,730	2,097,230
		小川俊浩	9,075,810	—	9,075,810	—	58,986	—	58,986
		深尾浩紹	628,000	10,000,000	10,628,000	765,000	1,034,209	73,500	1,107,709
		中川民英	1,953,450	—	1,953,450	—	102,000	—	102,000
		大津伸太郎	—	1,050,000	1,050,000	—	—	—	—
吉川有美	7,419,524	—	7,419,524	1,065,000	1,043,199	421,753	1,464,952		
計	29,302,800	11,050,000	40,352,800	3,120,000	3,886,894	943,983	4,830,877		
滋賀県	38,304,900	二之湯武史	8,778,758	—	8,778,758	1,669,780	3,380,755	116,790	3,497,545
		坪田五久	3,030,733	—	3,030,733	—	70,000	97,800	167,800
		徳永久志	10,225,000	300,000	10,525,000	1,050,000	1,160,046	179,625	1,339,671
		荒川雅司	7,770,336	—	7,770,336	—	776,785	3,000	779,785
		計	29,804,827	300,000	30,104,827	2,719,780	5,387,586	397,215	5,784,801
京都府	44,739,300	新藤伸夫	—	1,040,003	1,040,003	55,000	—	—	—
		山内成圭	2,085,000	50,000	2,135,000	383,000	424,950	—	424,950
		北木神子	16,152,500	1,000	16,153,500	1,133,000	5,696,682	682,713	6,379,395
		西田陽子	7,273,000	—	7,273,000	1,998,590	1,247,135	5,250	1,252,385
		曾我昌司	15,250,000	20,000	15,270,000	5,170,150	1,834,878	1,381,968	3,216,846
		倉林周作	7,611,602	—	7,611,602	40,000	207,575	7,605	215,180
		計	4,395,600	12,000	4,407,600	986,600	464,100	238,550	702,650
	52,767,702	1,123,003	53,890,705	9,766,340	9,875,320	2,316,086	12,191,406		

(注) 結果調作成時までに各都道府県から報告があったもの

## 費用に関する調 (続)

(単位：円)

運 動 費 用 支 出 額 内 訳								
通 信 費	交 通 費	印 刷 費	広 告 費	文 具 費	食 糧 費	休 泊 費	雑 費	合 計
286,813	6,200	1,696,800	1,792,361	18,500	669,680	111,870	2,359,626	12,312,940
197,600	341,953	2,286,664	1,492,076	36,099	475,616	311,060	91,340	11,586,020
47,152	—	1,467,800	988,176	880	15,862	34,800	166,338	3,958,082
50,422	—	1,143,240	716,170	1,602	22,502	235,590	35,564	2,901,549
581,987	348,153	6,594,504	4,988,783	57,081	1,183,660	693,320	2,652,868	30,758,591
70,000	—	1,748,500	313,768	—	17,343	210,503	—	2,670,114
—	365,824	2,853,994	2,418,940	—	147,352	14,400	80,922	6,705,580
330,006	35,600	3,352,125	648,297	699,752	364,879	1,082,282	377,027	13,008,549
565,143	40,410	2,650,933	2,018,980	11,046	362,278	110,880	28,425	8,504,513
148,860	38,996	1,824,113	315,840	1,264	13,236	3,500	94,296	2,718,105
138,580	333,727	2,487,825	4,390,293	17,830	81,098	11,600	156,630	8,699,088
1,252,589	814,557	14,917,490	10,106,118	729,892	986,186	1,433,165	737,300	42,305,949
100,000	16,180	3,383,625	1,133,423	41,000	1,800	7,740	41,177	6,206,945
360,773	46,670	3,444,000	1,120,815	—	143,262	—	136,520	5,942,425
46,928	301,457	2,739,799	1,403,185	17,896	1,640	198,520	39,798	5,177,471
6,093	89,210	1,702,050	442,714	—	92,743	23,190	55,860	2,497,582
654,106	1,390,468	4,962,290	1,053,100	83,564	18,789	697,080	426,500	10,582,227
1,265,564	2,179,449	14,121,850	9,761,121	403,131	483,108	42,200	1,764,137	43,432,261
10,000	36,828	1,006,090	558,127	—	—	28,465	42,620	4,615,130
249,074	242,290	3,736,000	1,603,402	113,289	125,893	743,850	671,873	10,460,691
19,200	128,100	2,917,268	1,715,341	69,476	199,097	—	2,144,865	8,862,722
8,790	2,065,129	3,931,200	2,938,703	45,420	221,286	170,686	758,496	19,778,322
2,720,528	6,495,781	41,944,172	21,729,931	773,776	1,287,618	1,911,731	6,081,846	117,555,776
167,917	519,393	2,782,800	883,347	20,339	225,819	1,291,150	599,241	9,877,236
—	22,336	329,400	4,881,028	38,189	—	6,000	53,841	5,389,780
4,364	185,419	1,963,200	1,179,910	19,123	120,220	235,890	567,681	6,148,516
34,000	—	1,365,300	168,150	5,000	58,505	204,501	10,550	1,948,006
—	—	519,750	—	24,456	—	60,550	107,290	712,046
576,467	78,340	2,550,032	4,196,083	117,941	305,737	103,050	62,704	10,520,306
782,748	805,488	9,510,482	11,308,518	225,048	710,281	1,901,141	1,401,307	34,595,890
271,189	850,975	2,312,205	2,562,971	131,841	280,141	48,260	18,108	11,643,015
80,000	3,450	1,484,280	807,461	40,000	279,912	111,820	56,010	3,030,733
877,309	406,094	2,874,200	3,320,477	9,784	443,691	—	1,511,921	11,833,147
378,710	40,382	1,844,850	1,006,988	24,491	8,117	—	243,753	4,327,076
1,607,208	1,300,901	8,515,535	7,697,897	206,116	1,011,861	160,080	1,829,792	30,833,971
—	—	—	982,750	—	—	—	2,253	1,040,003
65,719	169,790	2,936,638	322,542	15,633	6,419	—	3,422	4,328,113
55,418	203,158	3,729,000	2,287,884	259,591	821,748	114,640	465,232	15,449,066
35,960	251,217	2,961,260	1,839,609	46,348	72,506	—	176,233	8,634,108
462,900	2,619,333	2,340,078	2,561,676	562,962	164,952	486,110	475,187	18,060,194
330,476	15,350	2,105,250	965,653	57,148	17,222	56,800	266,134	4,069,213
25,500	5,920	2,322,050	2,915,685	64,283	131,320	52,780	83,486	7,290,274
975,973	3,264,768	16,394,276	11,875,799	1,005,965	1,214,167	710,330	1,471,947	58,870,971

## 68 候補者別選挙運動

## (2) 選挙区(続)

選挙区	選挙運動 法定費用額	候補者氏名	収入の部			選挙			
			寄付	その他の収入	計	人件費	家屋費		
							選挙事務所費	集会会場費	計
大阪府	59,250,000	東藤 利 徹	7,000,000	140,000	7,140,000	1,642,500	1,058,957	21,550	1,080,507
		島 悦 久	85,000	4,390,727	4,475,727	—	85,000	—	85,000
		森 悦 宏	9,010,000	—	9,010,000	100,000	75,474	—	75,474
		梅 村 聡	33,090,000	7,500,000	40,590,000	1,020,000	8,267,643	901,030	9,168,673
		長 嶺 忠	—	55,625	55,625	—	—	—	—
		杉 久 武	18,000,000	4,140,800	22,140,800	750,000	9,282,910	637,302	9,920,212
		中 村 勝	—	200,000	200,000	—	—	—	—
		辰 巳 孝 太	5,658,000	—	5,658,000	404,800	964,424	50,150	1,014,574
		安 座 間 肇	7,570,000	—	7,570,000	570,000	—	—	—
		吉 羽 美 卓	8,000,000	120,000	8,120,000	660,000	129,295	—	129,295
		柳 本 卓 治	18,780,000	—	18,780,000	2,995,600	1,329,885	1,292,818	2,622,703
		計	107,193,000	16,547,152	123,740,152	8,142,900	21,193,588	2,902,850	24,096,438
兵庫県	59,250,000	湊 侑 子	8,345,700	—	8,345,700	10,000	193,420	5,416	198,836
		水 貴 弘	20,000	5,635,965	5,655,965	255,000	456,383	—	456,383
		清 泰 弘	11,440,000	—	11,440,000	1,215,000	593,553	129,980	723,533
		松 本 な み	1,924,000	302,226	2,226,226	150,000	147,000	—	147,000
		下 村 英 子	9,053,444	—	9,053,444	1,253,985	115,500	—	115,500
		金 田 峰 生	3,011,521	—	3,011,521	952,000	294,000	122,315	416,315
		鴻 池 祥 肇	15,170,000	—	15,170,000	2,650,500	4,613,659	175,117	4,788,776
		計	48,964,665	5,938,191	54,902,856	6,486,485	6,413,515	432,828	6,846,343
奈良県	38,683,800	田 中 孝 子	7,254,509	700,000	7,954,509	30,000	408,389	—	408,389
		大 西 孝 和	21,050,000	—	21,050,000	1,189,500	3,271,471	17,615	3,289,086
		谷 川 和 彦	3,612,000	—	3,612,000	195,200	561,000	43,588	604,588
		堀 井 巖	11,123,491	5,824,225	16,947,716	1,340,000	9,050,298	95,450	9,145,748
			43,040,000	6,524,225	49,564,225	2,754,700	13,291,158	156,653	13,447,811
和歌山	34,621,400	久 保 美 也 子	7,210,000	—	7,210,000	14,080	235,620	—	235,620
		原 矢 寸 久	854,046	—	854,046	—	248,224	—	248,224
		世 耕 弘 成	5,451,807	—	5,451,807	987,000	2,317,010	15,260	2,332,270
			13,515,853	—	13,515,853	1,001,080	2,800,854	15,260	2,816,114
鳥取県	29,984,500	舞 立 昇 治	5,000,000	7,400,000	12,400,000	3,108,398	522,736	136,992	659,728
		川 上 義 博	6,015,528	—	6,015,528	1,223,040	518,750	113,450	632,200
		岩 永 尚 之	2,114,947	—	2,114,947	170,000	126,666	—	126,666
		吉 岡 由 里 子	4,784,842	—	4,784,842	—	54,842	12,680	67,522
		井 上 洋	—	1,208,595	1,208,595	—	—	—	—
			17,915,317	8,608,595	26,523,912	4,501,438	1,222,994	263,122	1,486,116
島根県	31,357,300	亀 井 亜 紀 子	—	11,500,000	11,500,000	1,616,500	1,583,575	215,500	1,799,075
		向 瀬 慎 一	1,271,360	—	1,271,360	230,000	50,000	—	50,000
		池 田 慎 節 子	7,610,100	—	7,610,100	—	240,950	—	240,950
		島 田 三 郎	10,000,000	—	10,000,000	2,372,500	1,239,831	2,830	1,242,661
			18,881,460	11,500,000	30,381,460	4,219,000	3,114,356	218,330	3,332,686
岡山県	44,236,000	安 原 園 枝	8,110,681	—	8,110,681	—	795,900	2,415	798,315
		石 井 正 弘 志	12,000,000	5,000,000	17,000,000	2,015,000	3,810,692	781,235	4,591,927
		高 井 崇 志	7,670,000	—	7,670,000	745,000	1,305,935	1,556,965	2,862,900
		垣 内 京 美	1,872,100	—	1,872,100	170,000	10,000	—	10,000
			29,652,781	5,000,000	34,652,781	2,930,000	5,922,527	2,340,615	8,263,142

(注) 結果調作成時までに各都道府県から報告があったもの



## 費用に関する調 (続)

(単位：円)

運 動 費 用 支 出 額 内 訳								
通 信 費	交 通 費	印 刷 費	広 告 費	文 具 費	食 糧 費	休 泊 費	雑 費	合 計
65,265	114,230	3,927,948	2,541,755	145,825	181,152	—	80,085	9,779,267
83,370	151,517	2,939,615	1,139,430	2,965	—	8,800	65,030	4,475,727
4,418	22,350	4,012,648	1,295,395	—	—	—	74,308	5,584,593
1,396,949	5,912,659	5,068,725	2,919,952	652,262	1,980,362	974,165	8,391,613	37,485,360
—	—	—	55,625	—	—	—	—	55,625
192,068	88,750	6,680,550	5,414,864	390,520	542,320	—	2,542,483	26,521,767
—	—	168,000	—	—	—	—	—	168,000
—	—	4,476,625	2,038,385	—	11,394	—	3,123	7,948,901
—	1,405,030	3,977,131	4,778,887	—	44,459	—	—	10,775,507
180	574,883	1,890,890	1,036,300	54,859	84,266	54,706	80,609	4,565,988
274,407	227,700	5,618,392	1,981,229	—	411,110	—	1,084,107	15,215,248
2,016,657	8,497,119	38,760,524	23,201,822	1,246,431	3,255,063	1,037,671	12,321,358	122,575,983
8,820	72,650	2,511,650	1,590,773	—	—	—	247,245	4,639,974
99,840	175,900	3,429,896	906,600	33,064	146,204	29,000	4,381,178	9,913,065
25,080	342,270	7,927,495	4,197,260	6,143	309,253	112,400	362,564	15,220,998
1,060	372,700	1,530,664	11,655	1,680	6,370	—	5,097	2,226,226
3,690	553,626	2,777,267	6,132,128	474,815	289,434	281,150	8,430	11,890,025
34,000	9,370	2,693,465	1,255,192	10,660	2,704	12,900	52,555	5,439,161
633,729	83,230	3,698,014	3,695,685	103,955	550,675	849,450	251,636	17,305,650
806,219	1,609,746	24,568,451	17,789,293	630,317	1,304,640	1,284,900	5,308,705	66,635,099
48,825	15,664	1,430,675	1,122,192	19,878	—	—	159,779	3,235,402
189,375	817,786	3,031,351	1,786,680	8,833	389,830	—	858,527	11,560,968
1,500	63,635	1,216,284	502,073	—	86,122	—	41,771	2,711,173
266,310	7,580	2,994,138	2,123,966	22,291	367,677	—	348,066	16,615,776
506,010	904,665	8,672,448	5,534,911	51,002	843,629	—	1,408,143	34,123,319
130,853	5,507	1,055,055	456,677	2,185	—	49,000	456,244	2,405,221
35,027	51,834	1,523,760	294,100	8,454	197,509	250,625	62,373	2,671,906
239,863	14,650	1,640,520	1,249,711	103,254	236,631	410,570	433,319	7,647,788
405,743	71,991	4,219,335	2,000,488	113,893	434,140	710,195	951,936	12,724,915
1,480,499	70,030	2,343,636	1,311,253	232,553	652,537	74,380	2,463,928	12,396,942
51,184	379,714	3,489,310	986,327	289,596	960,739	123,077	358,438	8,493,625
25,474	—	899,900	812,426	—	—	37,900	42,581	2,114,947
1,470	—	3,041,385	821,400	18,471	—	32,000	64,698	4,046,946
—	—	265,545	—	—	—	—	943,050	1,208,595
1,558,627	449,744	10,039,776	3,931,406	540,620	1,613,276	267,357	3,872,695	28,261,055
623,640	656,790	2,329,552	1,272,293	65,521	437,969	1,450,027	3,678,464	13,929,831
10,000	—	758,520	107,100	—	83,500	19,850	12,390	1,271,360
—	75,174	2,401,488	1,237,077	16,819	587	36,715	118,822	4,127,632
202,184	890,444	1,636,320	1,863,807	12,273	615,424	1,051,762	1,660,029	11,547,404
835,824	1,622,408	7,125,880	4,480,277	94,613	1,137,480	2,558,354	5,469,705	30,876,227
266,888	40,045	1,400,700	1,979,396	7,264	23,467	22,200	319,526	4,857,801
1,063,413	914,062	4,327,417	4,223,363	38,177	368,350	223,200	1,062,425	18,827,334
89,040	195,611	3,372,672	2,820,809	171,989	131,172	64,125	372,490	10,825,808
57,957	21,700	—	757,050	—	246,019	194,705	359,723	1,817,154
1,477,298	1,171,418	9,100,789	9,780,618	217,430	769,008	504,230	2,114,164	36,328,097

## 68 候補者別選挙運動

## (2) 選挙区(続)

選挙区	選挙運動 法定費用額	候補者氏名	収入の部			選挙			
			寄付	その他の収入	計	人件費	家屋費		
							選挙事務所費	集会会場費	計
広島県	47,033,600	森本真治	6,000,000	—	6,000,000	682,700	548,577	1,149,277	1,697,854
		溝手川顕正	17,000,000	—	17,000,000	3,416,000	1,995,462	126,125	2,121,587
		皆川惠史	266,353	—	266,353	—	60,000	—	60,000
		日高順子	8,235,000	—	8,235,000	25,000	881,250	—	881,250
		灰田香奈	—	2,999,489	2,999,489	516,500	300,000	—	300,000
		佐藤公治	16,138,028	—	16,138,028	3,836,775	2,191,579	11,290	2,202,869
		計	47,639,381	2,999,489	50,638,870	8,476,975	5,976,868	1,286,692	7,263,560
山口県	39,272,800	藤井直子	1,020,000	—	1,020,000	510,000	100,000	6,700	106,700
		林芳正	27,000,000	—	27,000,000	10,400,431	3,945,525	1,049,834	4,995,359
		河井美和	6,889,870	—	6,889,870	5,000	906,775	35,840	942,615
		計	34,909,870	—	34,909,870	10,915,431	4,952,300	1,092,374	6,044,674
徳島県	32,197,900	三木亨	5,254,176	—	5,254,176	3,234,500	623,550	325,950	949,500
		上村恭子	1,833,610	—	1,833,610	501,000	180,600	—	180,600
		中谷智司	10,624,081	—	10,624,081	2,250,000	2,829,818	1,072,033	3,901,851
		小松由佳	7,750,000	—	7,750,000	349,620	90,000	—	90,000
		計	25,461,867	—	25,461,867	6,335,120	3,723,968	1,397,983	5,121,951
香川県	34,484,000	三宅伸吾	15,000,000	3,000,000	18,000,000	2,526,226	1,355,000	272,035	1,627,035
		中西恵子	7,327,000	—	7,327,000	—	127,000	149,100	276,100
		植松美健	5,662,189	—	5,662,189	1,530,000	670,250	171,900	842,150
		田辺健一	2,273,251	—	2,273,251	—	300,000	—	300,000
		計	30,262,440	3,000,000	33,262,440	4,056,226	2,452,250	593,035	3,045,285
愛媛県	39,174,200	植木正勝	3,815,510	—	3,815,510	—	240,000	—	240,000
		岡佳代子	12,300,000	300,000	12,600,000	570,000	264,000	5,630	269,630
		藤田浩二	8,290,000	—	8,290,000	208,065	235,600	—	235,600
		森原巧	5,500,000	1,000,000	6,500,000	2,110,000	553,340	194,040	747,380
		郡昭浩	—	30,000	30,000	—	—	—	—
		計	29,905,510	1,330,000	31,235,510	2,888,065	1,292,940	199,670	1,492,610
高知県	31,927,900	山本百合子	1,109,846	—	1,109,846	—	170,790	53,000	223,790
		橋詰二毅	6,613,000	—	6,613,000	285,000	205,452	—	205,452
		高野光二	6,594,113	12,353	6,606,466	1,145,000	134,987	739,503	874,490
		武内則男	5,131,994	—	5,131,994	1,066,800	131,994	560,400	692,394
		計	19,448,953	12,353	19,461,306	2,496,800	643,223	1,352,903	1,996,126
福岡県	59,250,000	真島省三	1,386,750	—	1,386,750	150,000	660,000	—	660,000
		野田国義	5,394,795	—	5,394,795	1,275,000	514,989	264,845	779,834
		松山政司	15,000,000	—	15,000,000	800,290	2,787,535	3,900,717	6,688,252
		古賀輝生	15,500,000	5,371,400	20,871,400	1,840,300	643,350	—	643,350
		吉富和枝	9,866,343	—	9,866,343	—	148,500	—	148,500
		吉田俊之	930,000	12,674,255	13,604,255	5,495,940	2,561,750	64,035	2,625,785
		計	48,077,888	18,045,655	66,123,543	9,561,530	7,316,124	4,229,597	11,545,721
佐賀県	32,653,100	中山島徹	7,100,000	1,200	7,101,200	—	499,010	—	499,010
		山下雄一	10,742,600	—	10,742,600	1,908,650	1,834,418	1,405,810	3,240,228
		青木一功	8,000,000	—	8,000,000	1,376,250	3,059,275	144,750	3,204,025
		上村泰稔	1,953,827	—	1,953,827	335,000	200,000	5,000	205,000
		計	27,796,427	1,200	27,797,627	3,619,900	5,592,703	1,555,560	7,148,263
長崎県	38,945,300	山田聖人	7,294,000	10,000	7,304,000	60,000	84,000	—	84,000
		原口敏彦	5,129,502	—	5,129,502	—	149,000	17,550	166,550
		古賀友一郎	1,256,000	—	1,256,000	4,391,500	2,125,692	308,912	2,434,604
		大久保潔重	13,000,000	2,000,000	15,000,000	5,555,000	2,694,365	222,830	2,917,195
		計	26,679,502	2,010,000	28,689,502	10,006,500	5,053,057	549,292	5,602,349

(注) 結果調作成時までに各都道府県から報告があったもの

## 費用に関する調 (続)

(単位：円)

運 動 費 用 支 出 額 内 訳								
通 信 費	交 通 費	印 刷 費	広 告 費	文 具 費	食 糧 費	休 泊 費	雑 費	合 計
12,484	6,350	3,519,804	1,997,176	14,795	562,528	315,320	230,677	9,039,688
714,507	1,088,749	3,425,575	1,905,789	50,566	481,221	360,888	596,802	14,161,684
40,000	10,760	1,336,200	173,887	12,000	11,026	37,430	34,026	1,715,329
71,956	23,202	1,841,361	840,287	1,328	—	—	329,470	4,013,854
93,180	—	3,058,181	2,216,845	2,835	49,813	—	271,604	6,508,958
1,636,487	869,596	3,271,295	2,370,425	479,012	571,085	944,015	3,191,894	19,373,453
2,568,614	1,998,657	16,452,416	9,504,409	560,536	1,675,673	1,657,653	4,654,473	54,812,966
—	19,680	1,015,842	358,897	554	110,478	390,440	19,272	2,531,863
579,128	864,899	2,716,959	1,871,656	223,074	131,572	1,472,000	335,100	23,590,178
48,222	25,930	2,303,425	337,365	3,400	456	18,760	768,974	4,454,147
627,350	910,509	6,036,226	2,567,918	227,028	242,506	1,881,200	1,123,346	30,576,188
—	—	2,279,880	1,178,487	—	150,000	—	297,150	8,089,517
—	—	605,640	390,000	—	89,423	48,000	18,947	1,833,610
802,536	442,491	1,393,770	1,567,698	232,658	301,500	26,250	131,331	11,050,085
800	—	530,150	2,392,685	6,592	—	36,000	12,011	3,417,858
803,336	442,491	4,809,440	5,528,870	239,250	540,923	110,250	459,439	24,391,070
362,553	752,789	2,551,500	5,565,441	48,266	943,609	—	1,333,727	15,711,146
2,485	102,675	1,157,875	740,302	10,540	—	—	46,057	2,336,034
240,023	337,629	2,873,914	1,207,711	35,086	625,150	171,000	656,315	8,518,978
—	16,980	896,700	869,463	—	40,108	—	—	2,123,251
605,061	1,210,073	7,479,989	8,382,917	93,892	1,608,867	171,000	2,036,099	28,689,409
—	6,070	494,760	80,750	—	—	49,340	—	870,920
—	26,431	1,791,088	2,621,115	10,963	58,450	24,600	728,323	6,100,600
1,550	52,076	1,149,160	1,093,050	2,438	4,478	—	148,797	2,895,214
26,996	86,022	2,427,500	1,065,761	66,600	330,127	289,900	114,331	7,264,617
—	—	23,984	782	—	—	—	—	24,766
28,546	170,599	5,886,492	4,861,458	80,001	393,055	363,840	991,451	17,156,117
30,000	5,700	1,496,000	631,367	33,271	235,982	80,200	30,036	2,766,346
60,662	12,540	1,363,705	965,500	9,847	—	—	215,954	3,118,660
79,584	44,320	1,645,350	3,227,951	38,958	658,144	331,350	984,875	9,030,022
10,510	8,300	2,532,300	1,296,776	99,558	571,342	534,915	422,447	7,235,342
180,756	70,860	7,037,355	6,121,594	181,634	1,465,468	946,465	1,653,312	22,150,370
141,510	16,500	2,518,780	438,700	—	38,311	378,520	14,957	4,357,278
203,972	282,293	2,032,800	1,948,415	9,255	201,340	615,840	219,508	7,568,257
1,129,447	479,557	3,346,695	1,109,939	475,042	369,608	—	191,658	14,590,488
87,163	147,660	3,315,840	1,323,930	—	30,660	428,555	4,583,467	12,400,925
24,494	74,608	1,515,727	2,027,756	15,992	8,993	—	39,268	3,855,338
494,372	881,882	3,341,652	3,975,244	340,917	370,694	—	295,210	17,821,696
2,080,958	1,882,500	16,071,494	10,823,984	841,206	1,019,606	1,422,915	5,344,068	60,593,982
60,662	29,078	1,069,468	621,810	20,258	21,996	—	201,861	2,524,143
147,294	1,305,117	2,836,869	2,188,985	252,850	634,028	265,000	734,823	13,513,844
476,707	556,303	2,083,000	1,144,126	52,358	354,381	—	425,504	9,672,654
—	314,504	487,200	273,426	14,959	150,249	105,400	68,089	1,953,827
684,663	2,205,002	6,476,537	4,228,347	340,425	1,160,654	370,400	1,430,277	27,664,468
509,457	85,305	737,730	794,296	13,980	—	73,030	838,749	3,196,547
54,960	34,330	1,113,300	361,239	157,366	144,711	88,330	8,716	2,129,502
64,229	749,529	2,604,748	1,694,700	17,206	484,674	605,315	2,159,905	15,206,410
293,654	273,060	2,452,500	2,830,824	150,620	384,816	560,000	836,430	16,254,099
922,300	1,142,224	6,908,278	5,681,059	339,172	1,014,201	1,326,675	3,843,800	36,786,558

## 68 候補者別選挙運動

## (2) 選挙区(続)

選挙区	選挙運動 法定費用額	候補者氏名	収入の部			選挙			
			寄付	その他の収入	計	人件費	家屋費		
							選挙事務所費	集会会場費	計
熊本県	43,095,700	守田隆志	7,471,258	—	7,471,258	16,000	73,350	—	73,350
		松野信成	5,000,000	—	5,000,000	1,693,000	570,000	71,300	641,300
		馬場成志	10,000,000	—	10,000,000	1,322,000	5,419,856	180,891	5,600,747
		山本信裕	1,659,700	—	1,659,700	765,000	524,700	—	524,700
		計	24,130,958	0	24,130,958	3,796,000	6,587,906	252,191	6,840,097
大分県	36,540,000	上山敦子	7,000,000	1,000	7,001,000	—	500,000	—	500,000
		山崎陽輔	1,366,313	20,000	1,386,313	221,000	170,000	—	170,000
		磯浦英樹	10,000,000	250,000	10,250,000	2,442,300	815,451	1,223,250	2,038,701
		後藤慎太郎	10,000,000	—	10,000,000	910,000	998,481	2,000	1,000,481
		計	34,366,313	2,271,000	36,637,313	2,730,000	2,244,910	—	2,244,910
宮崎県	35,844,100	河野一郎	7,291,000	1,000	7,292,000	477,500	81,000	—	81,000
		休誠一郎	13,165,113	—	13,165,113	2,489,900	1,552,388	320,250	1,872,638
		来住一人	2,200,000	—	2,200,000	340,000	242,000	—	242,000
		長峯誠	5,063,214	—	5,063,214	2,385,500	778,000	624,660	1,402,660
		計	27,719,327	1,000	27,720,327	5,692,900	2,653,388	944,910	3,598,298
鹿児島	41,889,800	野口寛	1,959,049	—	1,959,049	329,000	170,000	—	170,000
		皆吉稲生	11,500,000	100,000	11,600,000	3,989,150	360,000	119,715	479,715
		尾辻秀久	10,500,000	5,000,000	15,500,000	2,587,000	1,713,500	734,095	2,447,595
		岩重仁子	1,770,000	6,527,117	8,297,117	2,677,750	260,250	3,000	263,250
		松澤力	6,611,100	830,000	7,441,100	75,000	42,000	9,100	51,100
計	32,340,149	12,457,117	44,797,266	9,657,900	2,545,750	865,910	3,411,660		
沖縄県	38,085,000	金城竜一郎	10,036,000	—	10,036,000	—	841,944	11,100	853,044
		新島メリ晃	—	5,000,000	5,000,000	575,000	330,529	4,410	334,939
		安里政慶	22,968,432	—	22,968,432	4,436,400	2,678,840	—	2,678,840
		糸数計	320,000	2,629,066	2,949,066	1,913,000	296,791	—	296,791
		計	33,324,432	7,629,066	40,953,498	6,924,400	4,148,104	15,510	4,163,614

(注) 結果調作成時までに各都道府県から報告があったもの

## 費用に関する調 (続)

(単位：円)

運 動 費 用 支 出 額 内 訳								
通 信 費	交 通 費	印 刷 費	広 告 費	文 具 費	食 糧 費	休 泊 費	雑 費	合 計
2,540	10,800	1,130,325	425,541	44,014	—	—	313,895	2,016,465
99,096	5,480	2,280,000	1,635,046	16,045	368,736	459,000	201,355	7,399,058
248,399	—	2,676,400	1,902,408	423,176	95,860	85,760	23,100	12,377,850
—	4,050	—	220,000	—	69,888	46,755	22,513	1,652,906
350,035	20,330	6,086,725	4,182,995	483,235	534,484	591,515	560,863	23,446,279
2,760	88,723	788,600	1,859,639	4,252	3,408	9,200	81,928	3,338,510
60,000	—	717,780	43,100	2,000	58,073	29,360	85,000	1,386,313
166,634	869,454	2,519,300	3,371,340	18,732	616,030	323,074	457,592	12,823,157
71,310	32,997	2,721,490	2,273,280	—	11,522	—	36,572	7,057,652
246,639	206,280	2,008,200	1,015,461	93,952	297,295	427,500	464,751	9,734,988
547,343	1,197,454	8,755,370	8,562,820	118,936	986,328	789,134	1,125,843	34,340,620
2,410	30,740	1,056,300	958,650	4,315	64,521	91,200	517,430	3,284,066
124,610	116,660	2,700,620	1,185,600	183,952	508,392	185,205	1,710,960	11,078,537
—	13,000	845,175	367,570	—	100,889	189,780	38,782	2,137,196
7,545	106,869	2,365,060	806,800	44,327	128,956	143,600	528,417	7,919,734
134,565	267,269	6,967,155	3,318,620	232,594	802,758	609,785	2,795,589	24,419,533
54,683	—	1,111,094	116,000	—	69,752	53,300	55,220	1,959,049
27,978	609,679	2,694,102	3,815,977	9,357	643,328	421,245	1,988,235	14,678,766
336,110	1,115,994	3,663,840	1,875,494	44,023	303,662	193,610	351,001	12,918,329
2,000	—	2,681,952	5,723,566	14,696	—	134,710	36,606	11,534,530
4,030	78,108	3,112,436	109,725	3,937	—	31,900	511,520	3,977,756
424,801	1,803,781	13,263,424	11,640,762	72,013	1,016,742	834,765	2,942,582	45,068,430
5,525	110,000	2,307,800	1,540,500	42,966	77,494	314,100	292,029	5,543,458
6,350	—	445,000	120,000	11,292	17,721	—	23,397	1,533,699
165,881	1,539,414	7,063,837	4,462,705	126,340	629,441	25,200	1,840,394	22,968,452
288,930	33,362	2,279,000	344,080	154,584	199,399	2,000	—	5,511,146
466,686	1,682,776	12,095,637	6,467,285	335,182	924,055	341,300	2,155,820	35,556,755



# 席配分に関する調

生活の党	日本共産党	社会民主党	みどりの風	新党大地	緑の党 グリーン ジャパン	幸福実現党		
順位	順位	順位	順位	順位	順位	順位		
943,836.577	7	5,154,055.457	38	1,255,235.000	430,742.879	523,146.445	457,862.077	191,643.622
471,918.289	16	2,577,027.729		627,617.500	215,371.440	261,573.223	228,931.039	95,821.811
314,612.192	26	1,718,018.486		418,411.667	143,580.960	174,382.148	152,620.692	63,881.207
235,959.144	35	1,288,513.864		313,808.750		130,786.611	114,465.519	
188,767.315	46	1,030,811.091				104,629.289	91,572.415	
157,306.096		859,009.243				87,191.074	76,310.346	
		736,293.637				74,735.206	65,408.868	
		644,256.932				65,393.306	57,232.760	
		572,672.829				58,127.383	50,873.564	
		515,405.546						
		468,550.496						
		429,504.621						
		396,465.804						
		368,146.818						
		343,603.697						
		322,128.466						
		303,179.733						

## 70 比例代表党派別名簿登載者別

政党等の名称		自由民主党				政党等の名称		民主党			
得票総数(a)+(b)		18,460,335.204		得票率 34.68		得票総数(a)+(b)		7,134,215.038		得票率 13.40	
政党等の得票総数(a)		14,080,143.000				政党等の得票総数(a)		4,827,158.000			
名簿登載者の得票総数(b)		4,380,192.204				名簿登載者の得票総数(b)		2,307,057.038			
名簿登載者数		29				名簿登載者数		20			
当選人数		18		男 13 女 5		当選人数		7		男 4 女 3	
得票順位	当落	名簿登載者名		得票数		得票順位	当落	名簿登載者名		得票数	
1	当	つげ	芳文	429,002.906		1	当	いそぎ	哲史	271,553	
2	当	山田	としお	338,485.641		2	当	浜野	よしふみ	235,917.899	
3	当	佐藤	まさひさ	326,541.343		3	当	あいはら	くみこ	235,636	
4	当	石井	みどり	294,079.739		4	当	大島	くすお	191,167	
5	当	橋本	聖子	279,953.190		5	当	神本	みえ子	176,290	
6	当	羽生	たかし	249,818		6	当	吉川	さおり	167,437.432	
7	当	佐藤	のぶあき	215,506.522		7	当	石上	としお	152,121.783	
8	当	赤池	まさあき	208,319.530		8	当	かわい	たかのり	138,830.531	
9	当	山東	昭子	205,779.472		9	当	石井	一	123,355.118	
10	当	えとう	せいいち	204,404		10	当	さだみつ	克之	120,782	
11	当	石田	まさひろ	201,109		11	当	とどろき	利治	103,996	
12	当	ありむら	治子	191,342		12	当	ツルネン	マルティ	82,858	
13	当	宮本	しゅうじ	178,480		13	当	かの	道彦	82,404	
14	当	丸山	和也	153,303		14	当	やなせ	進	53,940	
15	当	北村	つねお	142,613		15	当	円	より子	49,008.634	
16	当	わたなべ	美樹	104,175.628		16	当	いがらし	文彦	29,077	
17	当	木村	よしお	98,979.184		17	当	吉田	公一	27,890.809	
18	当	太田	ふさえ	77,173		18	当	奥村	てんぞう	27,284.303	
19	当	わか	さ勝	76,829		19	当	ささき	隆博	24,329.529	
20	当	そだ	修光	65,840		20	当	たるい	良和	13,178	
21	当	大江	やすひろ	59,376							
22	当	佐々木	洋平	56,082.962							
23	当	きむら	りゅうじ	47,627.116							
24	当	伊藤	ようすけ	37,423.866							
25	当	金子	ぜんじろう	34,866							
26	当	塚原	光男	28,902.911							
27	当	あぜもと	しょうご	28,519							
28	当	佐竹	まさあき	27,582.194							
29	当	米坂	ともあき	18,078							



## 得票数，当選人数に関する調

政党等の名称		日本維新の会				政党等の名称		公明党							
得票総数(a)+(b)		6,355,299.503		得票率		11.94		得票総数(a)+(b)		7,568,082.149		得票率		14.22	
政党等の得票総数(a)		5,191,563.306				政党等の得票総数(a)		3,333,142.000							
名簿登載者の得票総数(b)		1,163,736.197				名簿登載者の得票総数(b)		4,234,940.149							
名簿登載者数		30				名簿登載者数		17							
当選人数		6		男		5		当選人数		7		男		6	
				女		1						女		1	
得票順位	当落	名簿登載者名		得票数		得票順位	当落	名簿登載者名		得票数					
1	当	アントニオ	猪木	356,605		1	当	山本	かなえ	996,959.690					
2	当	中山	恭子	306,341		2	当	平木	だいさく	770,682					
3	当	ギマ	光男	40,484.066		3	当	かわの	義博	703,637					
4	当	藤巻	健史	33,237		4	当	山本	ひろし	592,815.950					
5	当	中野	正志	32,926		5	当	若松	かねしげ	577,951					
6	当	むろい	邦彦	32,107		6	当	魚住	ゆういちろう	540,817					
7		土田	ひろかず	28,616		7	当	新妻	ひでき	26,044.410					
8		おくむら	慎太郎	27,954.554		8		川島	信雄	7,737.940					
9		桜井	よう子	27,757.216		9		鈴木	充幸	4,695.331					
10		石井	よしあき	25,986.231		10		清水	定幸	2,626					
11		浅田	ますみ	22,406		11		松葉	玲	2,332.259					
12		うえの	公成	21,457		12		宮地	広助	2,327					
13		石原	結實	19,097		13		雨宮	秀樹	1,831.569					
14		松村	よしやす	18,888		14		鷲岡	秀明	1,682					
15		山崎	たい	18,130.935		15		深澤	淳	1,119					
16		片岡	伸子	16,329		16		窪田	哲也	1,051					
17		川口	ひろし	16,079.702		17		四重田	雅俊	631					
18		宮崎	ケンジ	15,464.075											
19		くりはら	博久	14,274											
20		せと	健一郎	12,768											
21		矢口	けんいち	11,327											
22		富山	よしのぶ	10,186.114											
23		石川	てるひさ	10,147											
24		伊賀	やすお	9,269.133											
25		にへい	ふみたか	7,637											
26		岩本	壮一郎	7,167											
27		遠藤	のぶひこ	7,061											
28		松本	こういち	6,122.171											
29		竹内	栄一	4,991											
30		高田	きよこ	2,921											

## 70 比例代表党派別名簿登載者別

政党等の名称		みんなの党				政党等の名称		生活の党							
得票総数(a)+(b)		4,755,160.805		得票率		8.93		得票総数(a)+(b)		943,836.577		得票率		1.77	
政党等の得票総数(a)		4,221,422.000				政党等の得票総数(a)		723,987.000							
名簿登載者の得票総数(b)		533,738.805				名簿登載者の得票総数(b)		219,849.577							
名簿登載者数		15				名簿登載者数		6							
当選人数		4				当選人数		0							
		男		4				男		0					
		女		0				女		0					
得票順位	当落	名簿登載者名				得票数	得票順位	当落	名簿登載者名				得票数		
1	当	川 田 龍 平				117,389	1		山 岡 け ん じ				56,372.620		
2	当	山 口 か ず ゆ き				75,000	2		み や け 雪 子				38,766.890		
3	当	渡 辺 み ち た ろ う				50,253.413	3		広 野 た だ し				35,554		
4	当	井 上 よ し ゆ き				47,756.805	4		藤 原 よ し の ぶ				34,568.833		
5		か わ い 純 一				39,425.249	5		東 祥 三				33,146		
6		山 本 こ う じ				37,718.087	6		は た と も こ				21,441.234		
7		い し い 竜 馬				35,364.782									
8		本 田 あ き こ				32,330.469									
9		梅 沢 し げ お				23,035									
10		菅 原 なおとし				21,135									
11		き く ち ふ み ひ ろ				12,676									
12		平 智 之				11,927									
13		富 岡 ゆ き お				11,305									
14		こ さ い た ろ う				10,527									
15		ふ な び き こ う こ				7,896									

## 得票数，当選人数に関する調（続）

政党等の名称		日本共産党				政党等の名称		社会民主党							
得票総数(a)+(b)		5,154,055.457		得票率		9.68		得票総数(a)+(b)		1,255,235.000		得票率		2.36	
政党等の得票総数(a)		4,647,765.693				政党等の得票総数(a)		938,227.000							
名簿登載者の得票総数(b)		506,289.764				名簿登載者の得票総数(b)		317,008.000							
名簿登載者数		17				名簿登載者数		4							
当選人数		5		男		4		当選人数		1		男		1	
				女		1						女		0	
得票順位	当落	名簿登載者名				得票数		得票順位	当落	名簿登載者名				得票数	
1	当	小池 晃				134,325.222		1	当	又 市 征 治				156,155	
2	当	山下 よ し き				129,149		2		山 シ ロ 博 治				112,641	
3	当	紙 智 子				68,729.911		3		矢 野 あ つ 子				26,278	
4	当	井 上 さ と し				50,874.765		4		鴨 も も よ				21,934	
5	当	仁 比 そうへい				39,768									
6		山 本 陽 子				36,580.595									
7		あ さ か 由 香				8,429									
8		木 村 け ん じ				6,595.040									
9		池 内 さ お り				6,387.512									
10		村 上 信 夫				4,545.057									
11		辻 源 巳				4,231									
12		大 西 オ サ ム				4,087									
13		こ だ か 洋				3,359.573									
14		ニシヒラ 守 伸				2,875									
15		た け だ 良 介				2,395									
16		江 上 ひろゆき				2,144									
17		井 沢 孝 典				1,814.089									

## 70 比例代表党派別名簿登載者別

政党等の名称		みどりの風				政党等の名称		新党大地			
得票総数(a)+(b)		430,742.879		得票率	0.81	得票総数(a)+(b)		523,146.445		得票率	0.98
政党等の得票総数(a)		319,700.769				政党等の得票総数(a)		398,848.000			
名簿登載者の得票総数(b)		111,042.110				名簿登載者の得票総数(b)		124,298.445			
名簿登載者数		3				名簿登載者数		9			
当選人数		0		男	0	当選人数		0		男	0
				女	0					女	0
得票順位	当落	名簿登載者名		得票数		得票順位	当落	名簿登載者名		得票数	
1		谷岡 くにこ		51,367		1		鈴木 宗男		62,902.333	
2		山田 正彦		44,231.110		2		松木 けんこう		38,721	
3		井戸川 かつたか		15,444		3		内山 あきら		6,828.266	
						4		橋本 べん		3,643.417	
						5		町川 じゅんこ		3,313.385	
						6		はぎはら 仁		2,934	
						7		ささ 節子		2,647.044	
						8		前川 ひかる		1,834	
						9		田宮 かいち		1,475	

## 得票数，当選人数に関する調（続）

政党等の名称		緑の党グリーンズジャパン				政党等の名称		幸福実現党							
得票総数(a)+(b)		457,862.077		得票率		0.86		得票総数(a)+(b)		191,643.622		得票率		0.36	
政党等の得票総数(a)		242,460.295				政党等の得票総数(a)		153,296.000							
名簿登載者の得票総数(b)		215,401.782				名簿登載者の得票総数(b)		38,347.622							
名簿登載者数		9				名簿登載者数		3							
当選人数		0		男		0		当選人数		0		男		0	
				女		0						女		0	
得票順位	当落	名簿登載者名				得票数		得票順位	当落	名簿登載者名				得票数	
1		三宅洋平				176,970.480		1		やない筆勝				17,010	
2		すぐろ奈緒				9,109		2		トクマ				16,797	
3		長谷川ういこ				7,431		3		いざわ一明				4,540.622	
4		木田せつこ				5,219.945									
5		大野たくお				4,577									
6		木村ゆういち				4,549.357									
7		田口まゆ				3,308									
8		しまぎなおみ				2,223									
9		尾形けいこ				2,014									

## 70 比例代表党派別名簿登載者別得票数, 当選人数に関する調 (続)

政党等の名称		合計	
得票総数(a)+(b)	53,229,614.756	得票率	100.00
政党等の得票総数(a)	39,077,713.063		
名簿登載者の得票総数(b)	14,151,901.693		
名簿登載者数	162		
当選人数	48	男	37
		女	11
得票順位	当落	名簿登載者名	得票数



## 71 比例代表都道府県別党派別

政党等の名称 得票順位 名簿登載者名 当落	自由民主党			
	1	2	3	4
	つげ 芳文	山田 としお	佐藤 まさひさ	石井 みどり
	当	当	当	当
北海道	24,320.770	9,633.449	19,868.013	12,117.546
青森県	2,713.351	1,930.716	4,451.357	2,954.797
岩手県	4,153.404	4,471.725	1,886.740	3,214.589
宮城県	4,892.295	8,240.716	8,412.700	4,262.199
秋田県	3,807.250	5,765.035	1,878.714	2,321.450
山形県	3,658.400	4,838.874	3,411.467	4,717.743
福島県	7,860.794	6,765.023	22,349.317	4,175.578
茨城県	15,072.483	7,670.899	8,015.017	7,979.125
栃木県	5,703.230	3,827.224	3,153.060	3,861.219
群馬県	6,486.091	9,812.720	3,314.464	4,862.002
埼玉県	16,583.531	7,796.005	23,048.929	12,497.405
千葉県	22,459.712	9,462.229	15,637.654	13,014.382
東京都	12,249	8,690.196	37,714.336	28,457.878
神奈川県	12,546.458	10,369.763	24,717.768	20,793.471
新潟県	15,947.350	15,913.260	3,398.784	5,428.599
富山県	2,828	24,117.906	3,035.352	2,561.325
石川県	5,931	7,130.762	2,448.626	2,274.583
福井県	3,889.094	4,798.616	1,376.680	1,585.927
山梨県	5,001.422	1,564.183	1,077.012	1,751.902
長野県	14,653.376	8,516.864	2,244.301	5,776.691
岐阜県	20,673.222	8,105.331	3,341.744	7,756.209
静岡県	13,464.854	12,917.661	7,707.690	7,925.152
愛知県	22,951.900	17,863.039	11,563.902	22,065.862
三重県	8,756.388	3,645.637	2,872.548	5,171.445
滋賀県	3,240.757	4,310.339	2,101.507	2,712.133
京都府	4,480.254	2,926.092	10,598.326	4,989.312
大阪府	12,221.918	4,648.871	16,235.624	14,035.358
兵庫県	11,228.810	6,809.225	10,595.841	12,327.857
奈良県	3,918.564	4,555.144	3,459.189	3,151.003
和歌山県	6,409.701	5,211.441	1,192.485	3,009.123
鳥取県	3,088.745	3,066.654	2,039.468	1,287.784
島根県	4,375.471	8,541.873	1,282.544	1,975.106
岡山県	7,922.620	3,168.452	2,945.746	5,561.570
広島県	12,712.859	8,914.883	5,660.201	10,322.880
山口県	8,795.654	3,687.458	3,525.545	3,360.162
徳島県	7,405.407	3,234.914	1,617.009	2,075.176
香川県	8,389.574	1,816.079	2,238.344	2,153.387
愛媛県	8,719.354	5,806.342	2,152.566	5,167.438
高知県	5,772.509	4,454.574	1,187.377	2,176.561
福岡県	13,003.474	12,918.020	13,151.052	9,749.608
佐賀県	3,818.571	6,922.126	2,988.042	2,448.920
長崎県	8,134.538	4,752.985	4,405.153	3,381.716
熊本県	16,968.735	12,866.527	7,159.213	4,123.372
大分県	5,403.769	2,022.353	2,220.332	2,768.363
宮崎県	4,478.520	7,898.686	3,032.338	2,433.472
鹿児島県	10,089.502	11,001.989	7,443.405	3,079.893
沖縄県	1,820.225	5,102.781	2,383.861	4,262.466
合計	429,002.906	338,485.641	326,541.343	294,079.739



## 名簿登載者別得票数に関する調 (続)

自由民主党			
5	6	7	8
橋本 聖子	羽生田 たかし	佐藤 のぶあき	赤池 まさあき
当	当	当	当
78,437.755	5,222	7,280.916	6,331.206
3,265.941	3,187	4,229.616	1,752.346
2,658.988	2,721	2,026.247	1,113.758
4,016.596	2,991	7,192.270	2,926.340
2,353.946	1,300	3,054.270	1,038.324
2,297.994	1,215	7,315.509	2,074.102
2,074.129	2,184	5,608.639	1,790.424
3,655.658	2,089	5,026.943	4,453.478
2,322.873	3,689	6,454.919	2,223.818
2,065.982	43,163	4,237.512	1,849.609
7,502.907	8,235	5,137.021	10,956.865
8,311.798	4,384	4,527.320	9,307.101
27,775.864	14,840	8,169.627	24,088.922
18,019.937	8,184	4,734.209	16,939.442
2,812.612	1,815	31,597.182	2,117.668
4,048.944	1,185	3,767.637	1,888.932
4,668.880	3,130	4,857.356	1,222.854
2,114.760	2,986	1,882.305	1,202.943
1,715.914	942	2,465.972	15,577.940
3,731.959	3,195	3,583.681	2,952.769
5,684.123	6,819	6,954.231	3,903.638
7,346.877	3,871	3,205.288	6,534.669
11,524.469	9,822	9,482.061	16,867.581
2,933.674	2,523	5,254.434	3,360.758
1,476.701	1,626	1,280.485	1,507.793
2,815.891	2,642	2,135.652	3,362.845
11,653.086	9,314	2,967.342	12,496.260
8,746.649	6,874	3,685.135	10,184.816
1,976.923	2,435	986.796	1,987.903
979	1,407	677.503	743.724
700	1,494	1,423.520	993.957
1,615.909	1,583	2,976.445	910.616
3,899.221	2,835	1,171.240	1,672
8,173.827	4,736	3,831.772	4,051.383
2,004.969	3,573	2,512.443	1,514
665.995	1,635	2,128.975	1,207
1,402.880	1,051	2,791.644	1,781.964
2,396.926	4,049	3,420.419	1,864.811
1,022.991	2,160	3,231.604	871.570
6,739.435	29,880	7,205.897	7,970.042
1,192.936	3,383	2,629.944	1,394.159
1,571.697	6,558	1,921.828	1,904.669
2,528.264	8,318	6,875.740	1,727.345
1,009.807	2,251	1,813.653	1,261.840
1,103.946	3,380	3,524.643	1,309
2,540.707	5,161	6,637.559	2,357.270
2,392.850	3,781	1,631.118	2,769.076
279,953.190	249,818	215,506.522	208,319.530

## 71 比例代表都道府県別党派別

政党等の名称 得票順位	自由民主党			
	9	10	11	12
名簿登載者名	山 東 昭 子	え と う せいいち	石 田 まさひろ	ありむら 治 子
当 落	当	当	当	当
北海道	4,390	5,498	5,445	5,937
青森県	2,351.587	2,778	2,170	12,731
岩手県	1,130	1,699	2,565	2,922
宮城県	3,651.964	2,830	2,435	5,409
秋田県	1,046.631	2,002	3,313	3,457
山形県	2,720.957	1,173	1,951	2,136
福島県	2,795.793	2,163	7,163	1,577
茨城県	8,165.961	3,212	5,853	5,383
栃木県	2,485.753	1,587	5,784	6,234
群馬県	2,013.846	714	4,036	2,822
埼玉県	12,762	3,798	5,552	7,584
千葉県	8,153.931	8,235	5,181	8,080
東京都	34,388.942	13,805	7,247	12,910
神奈川県	19,164	8,265	5,064	8,299
新潟県	3,110.876	1,348	4,440	4,027
富山県	1,713	1,759	3,495	2,901
石川県	1,107	736	4,057	4,495
福井県	1,266	557	3,644	3,832
山梨県	681.637	891	3,358	847
長野県	2,307.896	1,619	5,445	1,761
岐阜県	4,548.901	1,929	5,856	3,289
静岡県	5,597.314	1,857	4,504	4,965
愛知県	13,305.958	3,382	8,888	5,694
三重県	2,507.261	2,462	3,569	2,839
滋賀県	1,305	803	1,468	21,129
京都府	3,602	2,051	1,960	4,202
大阪府	12,611	5,646	5,728	5,250
兵庫県	9,759.921	4,200	5,651	3,720
奈良県	2,083	992	2,777	1,666
和歌山県	1,052	1,038	1,701	1,561
鳥取県	895	1,608	1,222	1,010
島根県	949.756	1,049	2,557	1,945
岡山県	1,978.964	1,617	8,260	1,454
広島県	5,340.979	4,180	5,082	2,645
山口県	2,490	3,604	3,477	2,564
徳島県	636	839	2,072	2,592
香川県	1,213	574	4,663	548
愛媛県	2,479.960	1,617	5,241	4,075
高知県	655	904	1,055	806
福岡県	7,114.883	17,560	7,355	3,124
佐賀県	1,252.914	2,986	2,063	1,499
長崎県	1,948	4,253	6,395	1,331
熊本県	1,853.345	5,279	9,316	3,827
大分県	659	61,079	3,508	411
宮崎県	951.933	4,047	2,307	2,048
鹿児島県	1,677	3,300	3,695	2,008
沖縄県	1,903.609	879	2,541	1,796
合計	205,779.472	204,404	201,109	191,342

## 名簿登載者別得票数に関する調 (続)

自由民主党			
13	14	15	16
宮本 しゅうじ	丸山 和也	北村 つねお	わたなべ 美樹
当	当	当	当
4,285	3,165	3,426	2,373.696
806	1,271	949	776.680
1,062	871	724	1,020.001
2,444	2,367	1,417	1,316.876
1,603	743	557	677.480
1,875	1,262	694	894.388
2,714	1,095	1,544	1,125.699
5,213	3,898	1,612	1,646.595
2,924	1,248	1,177	1,369.905
2,234	1,397	1,821	969.682
4,557	7,577	4,506	5,827.119
4,232	6,174	4,571	5,464.043
3,257	30,820	11,413	22,622.805
2,232	16,591	7,787	13,593.574
5,797	1,288	1,728	1,190.783
3,539	1,243	907	987.689
54,236	874	885	528.025
3,309	766	575	501.432
2,026	351	391	406.107
2,532	1,315	2,945	929.710
4,753	1,907	1,798	1,629.208
2,504	3,313	1,844	2,029.095
6,101	7,715	6,019	5,154.654
2,664	1,731	1,470	1,536.346
3,175	1,100	1,088	644
1,397	2,278	1,526	1,394.448
1,587	9,462	6,438	5,290.308
4,662	15,804	5,696	3,434.624
1,501	1,364	1,334	886.731
1,879	534	1,408	370.197
1,633	462	792	402.185
3,328	422	1,003	282.119
2,266	1,675	3,488	741.621
3,807	3,557	7,405	1,877.672
1,076	1,372	29,770	827.102
1,576	662	950	344.038
1,390	927	409	602.661
1,830	1,594	2,730	725.981
1,484	421	983	312.926
3,265	5,833	7,635	4,209.333
1,431	735	1,149	810.367
1,696	1,288	1,921	1,136.916
4,962	1,044	1,838	967.673
798	597	1,394	531
1,976	911	1,504	697.942
3,242	1,497	642	1,513.140
1,620	782	750	1,601.052
178,480	153,303	142,613	104,175.628

## 71 比例代表都道府県別党派別

政党等の名称 得票順位	自由民主党			
	17	18	19	20
名簿登載者名	木村 よしお	太田 ふさえ	わかさ 勝	そのだ 修光
当落	当	当		
北海道	1,976.351	1,314	1,799	763
青森県	1,717.033	362	542	171
岩手県	435.984	221	402	60
宮城県	606.980	599	753	213
秋田県	535.474	395	409	47
山形県	1,006.916	838	464	497
福島県	775.867	809	496	60
茨城県	1,442.320	1,075	2,626	239
栃木県	441.214	291	809	121
群馬県	539.735	441	679	102
埼玉県	2,095.578	1,678	4,181	655
千葉県	1,753.531	3,319	4,066	903
東京都	6,850.958	6,266	25,266	1,387
神奈川県	4,740.610	4,143	8,189	1,203
新潟県	535.680	484	590	199
富山県	420.125	454	505	58
石川県	396.021	409	371	61
福井県	1,033.068	376	348	45
山梨県	176.467	91	205	130
長野県	1,127.540	724	854	79
岐阜県	1,072.726	973	937	984
静岡県	1,644.891	1,230	1,696	558
愛知県	4,121.184	7,986	2,958	577
三重県	694.746	635	728	179
滋賀県	419.024	751	436	110
京都府	1,013.389	1,506	998	310
大阪府	4,407.951	23,107	2,736	1,066
兵庫県	3,354.258	4,535	1,749	683
奈良県	1,253.306	1,417	544	95
和歌山県	533.278	893	229	54
鳥取県	168.283	231	273	32
島根県	383.309	231	361	76
岡山県	771.017	1,806	622	535
広島県	1,147.913	1,255	1,370	271
山口県	1,057.259	536	505	89
徳島県	544.990	241	227	42
香川県	38,575.513	453	328	61
愛媛県	762.647	465	412	308
高知県	319.571	109	352	71
福岡県	3,110.404	1,793	2,113	970
佐賀県	502.612	301	381	155
長崎県	629.390	237	469	241
熊本県	685.567	271	445	558
大分県	422.392	694	233	63
宮崎県	557.687	237	545	440
鹿児島県	1,570.834	325	649	49,250
沖縄県	647.591	666	979	1,069
合計	98,979.184	77,173	76,829	65,840

## 名簿登載者別得票数に関する調 (続)

自由民主党			
21	22	23	24
大江 やすひろ	佐々木 洋平	きむら りゅうじ	伊藤 ようすけ
963	2,423.064	1,391.149	1,371
370	610.276	10,364.216	279
181	10,548.932	1,179.489	253
561	1,596.364	1,718.966	768
142	485.356	983.395	228
417	869.813	922.950	563
275	948.529	1,164.807	373
549	924.507	613.932	790
186	859.254	504.824	252
167	1,234.085	405.026	308
1,084	1,749.631	2,301.705	1,977
1,191	1,403.293	2,124.159	1,627
3,443	3,262.788	3,213.476	8,356
2,112	3,631.009	1,782.927	3,507
169	619.628	473.832	402
200	407.623	227.925	232
182	311.137	239.902	154
117	329.231	232.124	158
291	674.314	149.488	88
156	767.095	549.949	412
498	595.820	377.081	638
688	1,933.244	2,071.707	773
2,103	1,793.785	1,388.893	3,495
484	1,250.077	414.208	679
228	290.914	320.439	249
441	831.252	339.458	539.866
2,529	1,301.798	1,719.822	1,719
1,615	1,660.962	1,116.491	1,513
367	477.467	250.706	306
29,452	526.038	227.220	107
236	241.391	161.040	102
130	470.256	167.113	150
243	776.674	1,224.794	256
596	1,213.324	1,597.646	627
255	779.356	424.214	389
216	398.938	658.890	82
500	367.977	870.414	147
719	1,026.689	381.887	350
1,130	882.335	87.414	91
1,489	1,860.610	959.304	1,402
237	361.002	150.078	191
639	546.056	327.823	255
300	497.980	346.523	182
190	378.849	164.621	315
292	869.196	380.988	183
298	746.989	547.095	367
745	348.054	407.006	218
59,376	56,082.962	47,627.116	37,423.866

## 71 比例代表都道府県別党派別

政党等の名称	自由民主党			
得票順位	25	26	27	28
名簿登載者名	金子 ぜんじろう	塚原 光男	あぜもと しょうご	佐竹 まさあき
当落				
北海道	453	737.309	1,195	652.789
青森県	131	121	307	201.645
岩手県	137	94	196	145.234
宮城県	306	832	319	445.654
秋田県	99	107	316	885.667
山形県	1,848	435.862	248	207.877
福島県	666	162.600	264	203.569
茨城県	901	855	485	730.520
栃木県	181	303	305	256.181
群馬県	302	296	275	269.389
埼玉県	10,222	1,364	1,628	1,713.120
千葉県	1,596	1,396	871	1,304.893
東京都	3,112	6,922.743	2,498	5,205.068
神奈川県	1,639	2,808	1,347	2,846.544
新潟県	186	496	329	214.329
富山県	318	204	251	188.067
石川県	335	136	316	175.145
福井県	359	772.986	331	107.056
山梨県	60	176	130	90.056
長野県	240	356	330	235.228
岐阜県	665	382	1,308	302.355
静岡県	1,069	614.250	531	499.320
愛知県	795	1,776	2,263	1,283.388
三重県	175	284	489	398.233
滋賀県	124	130	257	242.205
京都府	240	293	500	1,259.154
大阪府	884	1,293.607	1,252	2,598.734
兵庫県	755	821.666	1,149	839.182
奈良県	128	194	334	206.096
和歌山県	127	122	257	168.272
鳥取県	144	58	196	63.042
島根県	208	122	176	86.379
岡山県	104	170.671	517	183
広島県	562	378	2,179	423.607
山口県	121	162	393	207
徳島県	187	67	136	86
香川県	94	103	273	128.035
愛媛県	120	174	406	203.187
高知県	54	55	136	101.427
福岡県	775	1,155	928	1,038.951
佐賀県	730	163	239	98.835
長崎県	1,444	1,066.124	360	167.328
熊本県	331	250	403	152.650
大分県	67	115	335	134.158
宮崎県	64	104	377	98
鹿児島県	1,554	169	933	302.722
沖縄県	254	105.093	251	232.903
合計	34,866	28,902.911	28,519	27,582.194

## 名簿登載者別得票数に関する調 (続)

自由民主党			
29 米坂ともあき	小計 (名簿登載者の得票総数) (a)	政党等の得票総数(b)	得票総数(a+b)
710	213,480.013	519,586	733,066.013
92	63,586.561	148,767	212,353.561
193	48,286.091	147,915	196,201.091
136	73,659.920	239,369	313,028.920
192	39,742.992	158,575	198,317.992
101	50,654.852	176,115	226,769.852
280	79,463.768	225,634	305,097.768
522	100,699.438	344,378	445,077.438
168	58,722.474	199,265	257,987.474
195	97,012.143	259,596	356,608.143
994	175,563.816	788,951	964,514.816
1,066	159,816.046	674,399	834,215.046
3,630	377,862.603	1,420,127	1,797,989.603
1,649	236,898.712	1,109,766	1,346,664.712
211	106,869.583	302,132	409,001.583
107	63,550.525	140,062	203,612.525
249	101,917.291	143,875	245,792.291
59	38,554.222	123,401	161,955.222
172	41,481.414	91,820	133,301.414
309	69,649.059	230,015	299,664.059
185	97,865.589	249,004	346,869.589
173	103,068.012	409,706	512,774.012
746	209,686.676	786,714	996,400.676
198	59,904.755	222,194	282,098.755
153	52,678.297	155,773	208,451.297
221	60,852.939	264,069	324,921.939
473	180,672.679	716,007	896,679.679
342	143,513.437	577,289	720,802.437
126	40,772.828	179,644	220,416.828
188	62,056.982	122,804	184,860.982
49	24,073.069	91,404	115,477.069
109	37,466.896	120,429	157,895.896
469	58,334.590	226,282	284,616.590
563	104,481.946	334,372	438,853.946
228	79,299.162	201,811	281,110.162
118	32,645.332	78,902	111,547.332
146	73,998.472	109,658	183,656.472
159	59,357.207	172,926	232,283.207
23	30,909.859	73,646	104,555.859
968	175,276.013	512,223	687,499.013
135	40,348.506	110,333	150,681.506
378	59,359.223	163,122	222,481.223
279	94,355.934	219,042	313,397.934
157	90,997.137	111,788	202,785.137
83	45,834.351	134,866	180,700.351
180	122,778.105	194,285	317,063.105
194	42,132.685	98,102	140,234.685
18,078	4,380,192.204	14,080,143	18,460,335.204

## 71 比例代表都道府県別党派別名簿登載者別得票数に関する調（続）

政党等の名称	自由民主党
得票順位	得票率
名簿登載者名	
当落	
北海道	3.97
青森県	1.15
岩手県	1.06
宮城県	1.70
秋田県	1.07
山形県	1.23
福島県	1.65
茨城県	2.41
栃木県	1.40
群馬県	1.93
埼玉県	5.22
千葉県	4.52
東京都	9.74
神奈川県	7.29
新潟県	2.22
富山県	1.10
石川県	1.33
福井県	0.88
山梨県	0.72
長野県	1.62
岐阜県	1.88
静岡県	2.78
愛知県	5.40
三重県	1.53
滋賀県	1.13
京都府	1.76
大阪府	4.86
兵庫県	3.90
奈良県	1.19
和歌山県	1.00
鳥取県	0.63
島根県	0.86
岡山県	1.54
広島県	2.38
山口県	1.52
徳島県	0.60
香川県	0.99
愛媛県	1.26
高知県	0.57
福岡県	3.72
佐賀県	0.82
長崎県	1.21
熊本県	1.70
大分県	1.10
宮崎県	0.98
鹿児島県	1.72
沖縄県	0.76
合計	100.00





## 71 比例代表都道府県別党派別

政党等の名称 得票順位 名簿登載者名 当落	民主党			
	1 いそざき 哲史 当	2 浜野 よしふみ 当	3 あいはら くみこ 当	4 大島 くすお 当
北海道	3,994	8,418.228	33,611	7,964
青森県	569	4,436.645	844	2,623
岩手県	2,058	2,824.586	932	1,937
宮城県	3,296	8,405.698	2,134	2,329
秋田県	1,371	2,467.743	663	2,187
山形県	1,173	2,460.595	465	1,737
福島県	3,153	5,489.190	4,934	6,232
茨城県	2,151	5,031.514	2,096	5,309
栃木県	14,636	3,083.767	3,423	3,078
群馬県	7,353	3,937.906	4,930	2,751
埼玉県	14,002	6,791.466	5,683	11,638
千葉県	3,492	7,972.286	5,209	10,510
東京都	8,712	10,570	10,684	14,192
神奈川県	32,890	5,784.540	10,282	10,983
新潟県	2,154	5,188.640	1,448	5,666
富山県	1,603	5,480	676	2,615
石川県	1,112	3,271	3,468	2,749
福井県	1,451	6,211.905	2,750	4,184
山梨県	648	1,953.572	2,305	3,123
長野県	2,873	4,662.619	2,135	4,164
岐阜県	3,095	5,026.767	5,309	2,661
静岡県	24,443	7,305.131	4,200	8,587
愛知県	76,470	10,223.090	9,813	9,963
三重県	8,841	4,149.610	11,544	3,802
滋賀県	2,031	3,796.241	2,447	856
京都府	2,429	5,112.745	4,012	1,837
大阪府	3,230	14,784.080	14,016	4,297
兵庫県	2,322	18,161.186	7,709	4,437
奈良県	666	3,536.435	2,318	641
和歌山県	336	4,398.298	1,458	657
鳥取県	393	1,264.254	3,655	1,014
島根県	881	3,419.527	7,100	1,696
岡山県	2,757	3,752.379	2,674	1,460
広島県	7,032	4,777.140	9,792	3,550
山口県	1,974	3,500.345	3,750	5,538
徳島県	366	2,728.590	2,237	392
香川県	455	4,259.425	627	845
愛媛県	425	2,915.640	1,404	2,440
高知県	208	2,358.484	2,632	1,411
福岡県	11,702	7,466.523	18,495	13,748
佐賀県	1,366	3,214.428	848	2,105
長崎県	896	2,477.460	5,120	1,881
熊本県	3,699	2,192.263	6,815	4,202
大分県	3,052	2,436.229	527	1,954
宮崎県	1,651	1,438.475	611	1,643
鹿児島県	1,501	3,533.495	6,751	2,821
沖縄県	641	3,247.759	1,100	758
合計	271,553	235,917.899	235,636	191,167

## 名簿登載者別得票数に関する調

民主党			
5	6	7	8
神本みえ子	吉川さおり	石上としお	かわいたかのり
当	当	当	
13,963	8,466	2,020.023	3,813.265
261	2,151.833	1,020.822	2,085.384
3,382	1,892.546	1,980.830	1,516.536
173	3,977.895	1,992.194	2,685.692
240	2,420.982	539.399	1,170.452
1,528	1,561	1,463.839	1,543.676
358	2,776.909	3,320.243	3,397.089
2,912	3,149.925	8,090.840	3,109.416
119	2,428.947	3,498.164	1,473.434
994	2,369.977	3,294.412	1,551.736
998	7,303.820	6,087.277	6,527.299
7,905	7,884	4,326.151	5,642.037
2,489	11,844.333	14,357.497	11,062.752
11,195	7,975.969	21,606	7,049.209
4,083	3,099.981	2,704.877	3,862.213
780	1,650	1,171	1,684.270
5,420	4,112.977	1,891.370	1,756.598
2,542	1,858	1,773	2,067.812
7,073	2,017.932	1,389.990	748.983
255	3,763	3,557.734	1,803.455
374	3,277.967	2,038.278	2,956.130
15,226	4,572.932	6,768.324	5,823.716
12,653	7,163.818	6,134.512	7,447.776
16,053	4,140.978	7,959.454	3,024.213
2,078	1,683.920	1,898.422	3,108.121
578	2,742	2,142	2,552.768
5,965	7,061.905	5,895.674	7,121.040
15,629	6,161.930	8,593.454	5,232.815
1,435	2,242	1,435.511	1,303.465
295	1,662.983	1,002	971.806
763	1,193.967	557.043	551.790
144	1,507	655.031	806.634
4,724	2,145.917	875	3,551.326
3,520	3,770	1,947.122	2,993.772
345	1,916.978	777.213	2,932.515
231	2,413.978	424	1,043.517
253	1,470	794	1,354.695
169	2,589.941	1,389.557	4,813.231
1,009	1,071	293.089	1,009.881
10,797	7,735.935	4,742.935	3,781.185
822	1,245	698.177	809.293
827	2,713.975	1,329.487	1,115.628
1,917	4,310.990	2,098.323	1,397.986
9,056	2,453	4,412.599	1,501.491
551	2,082.989	270.064	4,559.435
4,072	3,674	646.153	1,626.209
134	1,726.303	258.699	888.785
176,290	167,437.432	152,121.783	138,830.531

## 71 比例代表都道府県別党派別

政党等の名称 得票順位	民主党			
	9	10	11	12
名簿登載者名	石 井 一	さだみつ 克 之	とどろき 利 治	ツルネン マルティ
当 落				
北海道	3,342.261	11,180	1,806	1,634
青森県	1,109.103	1,807	444	318
岩手県	645.688	2,111	659	357
宮城県	1,819.243	2,002	967	1,038
秋田県	551.411	2,084	1,028	218
山形県	253.241	1,875	761	312
福島県	2,019.102	1,717	1,942	938
茨城県	1,745.356	2,558	2,760	1,021
栃木県	607.549	2,037	1,069	473
群馬県	810.845	2,516	1,745	741
埼玉県	3,221.813	5,262	2,657	4,451
千葉県	5,717.076	4,707	4,020	4,335
東京都	7,187.917	6,487	3,231	12,118
神奈川県	4,890.319	3,806	5,054	24,119
新潟県	1,334.602	5,077	2,947	693
富山県	826.947	813	1,708	204
石川県	1,843.357	1,494	1,526	411
福井県	459.457	769	221	268
山梨県	583.941	956	351	505
長野県	2,605.633	3,347	2,063	846
岐阜県	1,695.982	2,541	1,968	2,441
静岡県	4,470.245	2,925	5,004	3,274
愛知県	9,148.063	3,519	11,440	8,769
三重県	1,989.190	1,931	1,753	1,108
滋賀県	726.056	809	1,176	341
京都府	3,019.049	1,873	867	1,003
大阪府	8,883.789	3,780	3,846	2,324
兵庫県	23,869.189	2,371	8,953	1,834
奈良県	2,579.650	1,142	297	307
和歌山県	657.041	1,201	2,098	152
鳥取県	1,363.330	1,147	368	439
島根県	757.892	2,221	903	134
岡山県	3,187.133	2,406	3,592	539
広島県	2,629.019	2,705	6,189	761
山口県	1,451.456	1,308	1,877	402
徳島県	848.326	1,260	185	192
香川県	2,134.029	1,033	694	306
愛媛県	1,860.166	1,917	1,460	305
高知県	1,210.088	969	100	167
福岡県	2,407.434	3,886	3,185	1,159
佐賀県	663.582	996	871	184
長崎県	1,203.678	2,861	5,540	286
熊本県	1,261.188	3,427	870	319
大分県	713.237	2,486	2,119	281
宮崎県	698.596	2,129	1,261	175
鹿児島県	1,262.939	2,926	387	337
沖縄県	1,089.910	2,408	34	319
合 計	123,355.118	120,782	103,996	82,858

## 名簿登載者別得票数に関する調 (続)

民主党			
13	14	15	16
かの道彦	やなせ進	円より子	いがらし文彦
489	1,659	1,981.457	1,311
542	296	344.200	146
221	193	428.912	112
1,943	439	1,185.426	351
319	250	409.333	140
60,839	191	126	162
2,360	483	892	677
527	1,038	611	456
142	31,153	232	218
133	424	397.576	322
1,783	2,042	2,268.069	11,049
1,087	1,142	2,900.780	972
2,243	2,944	11,592.709	2,910
1,187	1,461	4,601.227	1,322
313	470	763.727	666
67	144	242.949	126
118	287	397.739	197
173	161	142.814	158
60	283	253	93
2,298	307	991.973	334
198	319	942.336	256
786	622	1,385.973	794
707	1,282	2,520	1,437
391	327	660.014	337
58	142	236	118
176	302	956.666	405
444	774	2,780.127	717
380	786	1,773	588
110	164	403	136
31	55	112.291	26
45	85	185	26
33	301	196	46
107	204	398	126
128	256	517.938	275
191	215	371	200
40	135	161	61
60	134	483	52
56	150	335.500	125
44	86	128	67
578	607	1,345.224	406
95	188	191	71
125	191	482.424	288
145	361	590	147
138	214	241	117
226	168	232	125
158	396	390.250	291
110	109	229	118
82,404	53,940	49,008.634	29,077

## 71 比例代表都道府県別党派別

政党等の名称 得票順位	民主党			
	17	18	19	20
名簿登載者名 当落	吉田 公一	奥村 てんぞう	ささき 隆博	たるい 良和
北海道	817	129.330	20,414.830	352
青森県	218.843	245.605	73.720	70
岩手県	493	32.875	61.222	67
宮城県	454	47.757	111.069	169
秋田県	416.850	12.999	64.636	46
山形県	157	62.600	15.093	41
福島県	932	59.833	74.484	137
茨城県	419.398	39.890	79.477	236
栃木県	399	28.483	32.738	133
群馬県	371.810	29.666	49.515	154
埼玉県	1,306.815	167.138	167.843	908
千葉県	639.827	204.563	221.298	738
東京都	5,930.666	399.121	421.193	3,399
神奈川県	1,092	276.371	306.205	1,224
新潟県	380.777	338.374	83.173	149
富山県	436	31.419	16.374	63
石川県	255	93.827	109.856	92
福井県	170	53.636	79.763	66
山梨県	193	35.737	24.341	52
長野県	1,143	99.848	151.897	125
岐阜県	757	64.469	63.173	120
静岡県	700.826	153.825	125.731	320
愛知県	1,673.897	483.405	288.195	635
三重県	616	228.687	66.342	168
滋賀県	148.285	21,062.749	11.284	96
京都府	497	557.210	66.739	295
大阪府	1,054.875	572.755	134.390	1,043
兵庫県	791.615	277.127	127.018	476
奈良県	252	162.943	18.527	165
和歌山県	50	31.593	6.359	55
鳥取県	100	27	16.607	26
島根県	105	22.666	57.740	32
岡山県	117	35	37.318	456
広島県	235	47.502	51.664	154
山口県	322	47.247	42.632	78
徳島県	189	20	18.853	37
香川県	129	21.429	283.017	53
愛媛県	165	26.545	27.848	72
高知県	115	40	16.662	49
福岡県	1,574.885	139.145	90.374	261
佐賀県	207.857	23	16.994	33
長崎県	586	587.666	37.939	50
熊本県	259	43.137	35.230	72
大分県	200	44.147	30.268	57
宮崎県	207	77.920	29.694	37
鹿児島県	344	79.064	41.004	73
沖縄県	267.583	19	29.200	44
合計	27,890.809	27,284.303	24,329.529	13,178

## 名簿登載者別得票数に関する調 (続)

民主党			
小計 (名簿登載者の得票総数) (a)	政党等の得票総数 (b)	得票総数 (a+b)	得票率
127,365.394	280,656	408,021.394	5.72
19,606.155	36,762	56,368.155	0.79
21,905.195	62,048	83,953.195	1.18
35,519.974	98,770	134,289.974	1.88
16,599.805	64,645	81,244.805	1.14
76,727.044	42,981	119,708.044	1.68
41,891.850	127,715	169,606.850	2.38
43,340.816	101,817	145,157.816	2.03
68,265.082	54,739	123,004.082	1.72
34,876.443	61,327	96,203.443	1.35
94,314.540	256,055	350,369.540	4.91
79,625.018	238,367	317,992.018	4.46
142,775.188	442,949	585,724.188	8.21
157,104.840	324,064	481,168.840	6.74
41,422.364	132,842	174,264.364	2.44
20,337.959	20,533	40,870.959	0.57
30,605.724	48,802	79,407.724	1.11
25,559.387	28,750	54,309.387	0.76
22,649.496	35,706	58,355.496	0.82
37,526.159	140,391	177,917.159	2.49
36,104.102	83,476	119,580.102	1.68
97,487.703	195,033	292,520.703	4.10
181,770.756	366,829	548,599.756	7.69
69,089.488	125,910	194,999.488	2.73
42,823.078	56,123	98,946.078	1.39
31,423.177	98,534	129,957.177	1.82
88,724.635	181,794	270,518.635	3.79
110,472.334	177,356	287,828.334	4.03
19,314.531	51,144	70,458.531	0.99
15,256.371	18,457	33,713.371	0.47
13,219.991	33,434	46,653.991	0.65
21,018.490	26,950	47,968.490	0.67
33,144.073	67,166	100,310.073	1.41
51,331.157	94,127	145,458.157	2.04
27,239.386	38,862	66,101.386	0.93
12,983.264	36,500	49,483.264	0.69
15,440.595	28,697	44,137.595	0.62
22,646.428	34,561	57,207.428	0.80
12,984.204	31,089	44,073.204	0.62
94,107.640	157,047	251,154.640	3.52
14,648.331	37,648	52,296.331	0.73
28,599.257	63,000	91,599.257	1.28
34,162.117	80,809	114,971.117	1.61
32,032.971	28,318	60,350.971	0.85
18,173.173	37,192	55,365.173	0.78
31,310.114	54,283	85,593.114	1.20
13,531.239	22,900	36,431.239	0.51
2,307,057.038	4,827,158	7,134,215.038	100.00

## 71 比例代表都道府県別党派別

政党等の名称 得票順位	日本維新の会			
	1	2	3	4
名簿登載者名	アントニオ 猪 木	中 山 恭 子	ギ マ 光 男	藤 卷 健 史
当 落	当	当	当	当
北海道	11,611	6,733	193,690	471
青森県	3,073	1,650	51	68
岩手県	2,774	995	52	74
宮城県	8,584	4,261	130	224
秋田県	3,051	1,653	69	64
山形県	3,299	1,215	80,137	77
福島県	4,346	1,614	49,400	181
茨城県	6,338	3,814	166	297
栃木県	4,814	2,252	72	183
群馬県	5,030	10,134	67	179
埼玉県	16,640	10,361	279	1,199
千葉県	14,479	11,481	295	1,466
東京都	41,659	36,629	788,255	7,426
神奈川県	23,240	18,613	461	2,787
新潟県	5,206	3,112	61	187
富山県	3,194	1,816	42	215
石川県	2,821	1,713	48	343
福井県	2,157	1,399	37,013	99
山梨県	2,001	941	38	56
長野県	4,994	2,567	68	178
岐阜県	6,304	4,228	139	278
静岡県	11,024	5,678	142,750	389
愛知県	22,446	10,168	483	1,087
三重県	8,495	5,255	175	300
滋賀県	4,026	3,345	99	572
京都府	6,964	6,852	133	1,066
大阪府	44,453	64,831	1,038,392	5,844
兵庫県	18,287	19,389	487,333	3,661
奈良県	4,188	5,217	75	633
和歌山県	2,056	1,800	21	180
鳥取県	1,264	553	21	43
島根県	1,750	1,071	29	80
岡山県	4,231	5,376	62,328	342
広島県	6,076	4,790	179	510
山口県	2,492	1,534	111	264
徳島県	1,982	1,510	35	162
香川県	3,256	2,931	60	172
愛媛県	3,085	2,374	46	271
高知県	1,161	828	20	37
福岡県	12,423	8,465	305	728
佐賀県	1,953	1,038	37	56
長崎県	3,462	1,866	82,875	105
熊本県	3,442	2,109	67	119
大分県	3,109	1,327	67	98
宮崎県	1,739	16,119	33	151
鹿児島県	3,981	3,446	195	131
沖縄県	3,645	1,288	33,292,893	184
合 計	356,605	306,341	40,484,066	33,237



## 名簿登載者別得票数に関する調 (続)

日本維新の会			
5	6	7	8
中野正志	むろい邦彦	土田ひろかず	おくむら慎太郎
当	当		
208	316	201	82.668
534	44	34	16.392
189	35	45	15.125
26,320	234	96	89.241
194	100	66	27.999
120	52	63	28.400
167	2,185	40	20.166
123	160	201	64.108
53	107	46	61.516
59	100	88	11.333
211	532	232	218.861
222	394	227	198.432
718	1,093	790	549.874
366	752	761	389.625
65	157	56	28.623
65	272	43	16.579
46	161	219	16.171
19	549	31	15.363
12	52	1,774	9.262
71	129	106	36.151
105	210	140	56.529
294	366	19,967	111.173
217	624	367	305.584
142	311	132	98.305
79	423	91	107.235
89	941	171	119.785
1,109	4,561	1,158	889.228
269	11,907	357	344.867
67	881	194	79.054
27	122	57	28.405
7	114	80	13
11	156	14	10.333
20	313	45	31
125	435	80	76.496
14	294	45	38.750
19	204	17	14
26	387	25	28.569
25	455	37	26.454
13	35	8	9
132	804	160	632.853
13	137	27	124
94	135	72	22,315.322
50	188	34	390.861
26	127	46	86.850
31	100	35	27.078
70	365	101	62.934
90	88	37	31
32,926	32,107	28,616	27,954.554

## 71 比例代表都道府県別党派別

政党等の名称 得票順位	日本維新の会			
	9	10	11	12
名簿登載者名 当落	桜井 よう子	石井 よしあき	浅田 ますみ	うえの 公成
北海道	422	566.755	216	185
青森県	85	185.970	31	76
岩手県	143.638	73.687	84	31
宮城県	533	665.778	135	166
秋田県	104.357	154.344	30	134
山形県	109	119.624	36	52
福島県	206.555	238.148	52	109
茨城県	10,593.928	888.491	94	198
栃木県	570	201.611	71	173
群馬県	111.250	182.060	51	8,692
埼玉県	456	1,206.689	218	586
千葉県	856.312	1,373.591	326	466
東京都	1,768.231	2,988.471	888	1,255
神奈川県	1,216	1,632.670	512	557
新潟県	232	180.206	35	84
富山県	104	178.785	38	49
石川県	105	194.968	42	63
福井県	52	123.036	31	32
山梨県	90	87.218	25	38
長野県	208.250	167.506	89	66
岐阜県	312.142	413.649	124	121
静岡県	491	569.935	204	218
愛知県	695.266	1,084.377	359	466
三重県	376	494.871	161	190
滋賀県	188.229	201.738	81	513
京都府	367.511	505.287	198	150
大阪府	2,751	3,827.134	2,399	3,811
兵庫県	1,254	1,597.406	533	545
奈良県	232	377.897	133	78
和歌山県	63	142.085	26	51
鳥取県	33	45.888	12	36
島根県	71	112.506	29	51
岡山県	124	561.374	52	71
広島県	288	334.323	166	181
山口県	99	189.911	33	57
徳島県	90	66.168	469	35
香川県	115	143.376	49	126
愛媛県	162	135.942	53	322
高知県	65	63.755	27	29
福岡県	516.200	1,306.240	585	295
佐賀県	358.928	158.342	119	20
長崎県	134	275.681	12,902	95
熊本県	409	257.871	384	628
大分県	151	214.996	123	115
宮崎県	77	251.663	36	39
鹿児島県	264	1,074.945	80	139
沖縄県	103.419	169.263	65	63
合計	27,757.216	25,986.231	22,406	21,457

## 名簿登載者別得票数に関する調 (続)

日本維新の会			
13	14	15	16
石原 結 實	松 村 よしやす	山 崎 た い	片 岡 伸 子
347	134	354.539	123
57	72	170.800	29
69	58	77.087	22
244	133	286.573	96
83	15,374	145.666	24
107	103	98	25
174	61	138	35
344	42	261	89
215	27	522	43
200	31	244.423	38
815	153	776.929	202
879	129	658.219	231
3,561	553	3,742.285	774
1,480	390	1,060.770	432
125	25	185	41
91	19	86.047	44
104	22	119.259	82
61	12	135.185	37
205	19	148	9
200	45	242	49
305	56	284.660	131
767	78	803	140
777	123	743	389
315	57	552.984	139
153	31	141	243
303	49	367.333	462
2,012	420	1,909.868	9,720
956	127	890	1,259
195	75	183	293
92	19	109.708	135
35	5	51	14
58	13	64	31
142	21	204	94
276	26	287	119
87	19	140	51
48	29	60	26
118	11	72	51
157	20	300.500	51
61	10	57	13
714	99	520.775	300
171	40	78	19
1,184	30	267.575	40
125	35	133	41
138	9	76	43
60	6	50	27
414	59	227.750	47
73	19	106	26
19,097	18,888	18,130.935	16,329

## 71 比例代表都道府県別党派別

政党等の名称 得票順位	日本維新の会			
	17	18	19	20
名簿登載者名 当落	川口ひろし	宮崎ケンジ	くりはら博久	せと健一郎
北海道	350.390	92.062	85	206
青森県	76.708	12.002	27	36
岩手県	73.808	11.177	17	35
宮城県	564.735	61.212	242	82
秋田県	705.341	24.199	51	28
山形県	115.601	19.104	52	38
福島県	93.873	20.010	75	52
茨城県	1,184.961	41.200	45	145
栃木県	151.773	16.028	84	102
群馬県	111.450	78.133	73	92
埼玉県	329.280	99.078	146	7,815
千葉県	454.267	130.088	140	307
東京都	1,508.909	362.027	301	698
神奈川県	708.676	245.091	214	323
新潟県	114.386	37	10,922	40
富山県	78.125	40.153	41	22
石川県	114	40	30	28
福井県	36	27	13	19
山梨県	112.087	14.071	27	26
長野県	140.546	37.117	38	77
岐阜県	252.515	58.152	57	54
静岡県	517.205	94	128	193
愛知県	760.728	192.640	117	184
三重県	610.943	87.121	76	68
滋賀県	191	69	49	58
京都府	309	357.805	65	82
大阪府	2,590.024	11,328.062	393	564
兵庫県	835.343	802	192	500
奈良県	161	330	75	50
和歌山県	55.400	92.500	17	39
鳥取県	59.011	14	7	15
島根県	66.028	15	13	13
岡山県	164.026	36.100	29	58
広島県	217.025	46.120	64	82
山口県	44.003	24.036	16	41
徳島県	51.029	19	8	24
香川県	109.037	30.142	19	76
愛媛県	172.117	34	27	50
高知県	58.055	16	22	32
福岡県	440.590	141.519	83	99
佐賀県	63.471	17.125	13	7
長崎県	407.800	46.200	53	41
熊本県	95.428	35	19	42
大分県	165.408	18.062	28	38
宮崎県	59.232	33	8	62
鹿児島県	435.507	62.142	56	70
沖縄県	163.861	58.597	17	55
合計	16,079.702	15,464.075	14,274	12,768

## 名簿登載者別得票数に関する調 (続)

日本維新の会			
21	22	23	24
矢口 けんいち	富山 よしのぶ	石川 てるひさ	伊賀 やすお
180	205.595	328	112
53	33.900	29	103
47	169.957	36	86
161	312.751	342	127
109	22.802	117	19
78	37.233	65	82
69	40.016	74	69
3,210	62.333	144	66
100	59	121	29
124	90	72	90
896	301.308	254	242
410	253.850	254	278
668	1,432.108	732	2,264
527	568	2,061	493
54	34.333	65	51
51	519	43	48
37	64	92	33
34	16	33	13
70	22	59	31
131	112.857	73	118
158	109.932	148	107
140	109.448	305	129
372	557.265	494	378
213	213.500	378	188
72	288.578	65	52
276	400	158	109.133
1,228	2,465.724	1,711	1,179
436	553.777	617	1,996
173	151	92	109
36	26	29	24
17	33	18	8
23	27	59	22
61	32	120	61
94	126.333	95	70
29	20	32	11
56	81.800	31	19
95	61.509	81	40
78	121.921	55	49
62	6	10	12
209	248.909	211	152
67	21	44	24
72	13.357	69	51
81	25	45	15
47	28	123	25
20	17	27	19
118	35.500	67	29
85	55.518	69	37
11,327	10,186.114	10,147	9,269.133

## 71 比例代表都道府県別党派別

政党等の名称 得票順位	日本維新の会			
	25	26	27	28
名簿登載者名 当落	にへいふみたか	岩本壮一郎	遠藤のぶひこ	松本こういち
北海道	189	160	59	159
青森県	76	13	65	78.156
岩手県	42	17	14	22
宮城県	120	90	58	94
秋田県	57	16	203	162.147
山形県	56	29	48	25
福島県	1,049	38	83	173
茨城県	168	48	36	67.599
栃木県	54	34	21	46
群馬県	85	21	18	37.188
埼玉県	455	162	107	230.184
千葉県	523	173	213	154.172
東京都	1,384	568	670	688.333
神奈川県	409	289	308	1,006
新潟県	66	51	24	61.222
富山県	37	26	18	22
石川県	26	24	15	22
福井県	18	13	3	27
山梨県	22	12	66	18
長野県	76	50	51	42
岐阜県	59	66	48	47
静岡県	158	94	92	128.173
愛知県	207	239	181	174.102
三重県	76	66	42	109
滋賀県	56	44	57	41.714
京都府	89	156	53	107
大阪府	1,029	941	2,309	809.125
兵庫県	232	297	162	500.384
奈良県	41	63	49	199
和歌山県	112	26	14	13
鳥取県	6	12	5	16
島根県	8	17	13	11
岡山県	71	43	1,470	73
広島県	108	72	36	83
山口県	47	29	12	18
徳島県	28	17	10	25
香川県	38	23	12	32
愛媛県	42	34	17	28
高知県	10	13	4	5
福岡県	79	2,565	293	276.114
佐賀県	19	206	6	29.142
長崎県	37	63	24	51
熊本県	31	43	11	74
大分県	24	43	23	38
宮崎県	41	22	7	18
鹿児島県	38	116	18	38
沖縄県	39	23	13	43.416
合計	7,637	7,167	7,061	6,122.171

## 名簿登載者別得票数に関する調 (続)

日本維新の会			
29 竹内 栄一	30 高田 きよこ	小計 (名簿登載者の得票総数) (a)	政党等の得票総数 (b)
215	101	24,606.699	121,444
32	12	6,823.928	27,326
10	19	5,337.479	26,850
85	37	44,574.290	62,464
32	16	22,836.855	39,141
18	12	6,259.099	31,439
13	13	11,478.168	47,819
164	75	29,130.620	89,940
30	33	10,291.928	40,703
56	25	26,190.837	57,960
98	63	45,284.329	236,560
99	104	37,174.931	212,666
300	310	117,069.493	518,504
1,924	168	63,893.832	346,612
30	19	21,348.770	85,475
41	21	7,280.689	31,706
20	21	6,665.398	34,331
18	16	5,075.597	25,177
14	4	6,001.638	28,030
59	31	10,252.427	68,361
57	44	14,473.579	80,843
119	137	43,586.684	132,421
117	94	44,401.962	275,656
61	67	19,449.724	81,031
50	38	11,425.494	73,351
105	67	21,071.854	145,308
476	475	178,231.557	874,805
177	499	69,663.110	386,730
36	59	14,488.951	100,925
18	16	5,447.098	55,622
8	5	2,549.899	15,637
16	8	3,861.867	22,500
30	28	13,965.828	66,551
47	36	15,125.297	121,209
22	16	5,829.700	35,833
10	10	5,155.997	31,036
12	15	8,214.633	35,735
20	17	8,265.934	46,776
64	10	2,760.810	16,924
95	65	32,944.200	190,540
9	5	4,880.008	26,053
43	24	44,055.810	39,377
36	18	8,983.160	52,433.306
13	12	6,382.316	30,286
15	13	19,142.973	25,222
61	27	11,828.778	66,935
16	16	39,971.967	29,316
4,991	2,921	1,163,736.197	5,191,563.306

## 71 比例代表都道府県別党派別名簿登載者別得票数に関する調（続）

政党等の名称	日本維新の会	
得票順位	得票総数 (a+b)	得票率
名簿登載者名		
当落		
北海道	146,050.699	2.30
青森県	34,149.928	0.54
岩手県	32,187.479	0.51
宮城県	107,038.290	1.68
秋田県	61,977.855	0.98
山形県	37,698.099	0.59
福島県	59,297.168	0.93
茨城県	119,070.620	1.87
栃木県	50,994.928	0.80
群馬県	84,150.837	1.32
埼玉県	281,844.329	4.43
千葉県	249,840.931	3.93
東京都	635,573.493	10.00
神奈川県	410,505.832	6.46
新潟県	106,823.770	1.68
富山県	38,986.689	0.61
石川県	40,996.398	0.65
福井県	30,252.597	0.48
山梨県	34,031.638	0.54
長野県	78,613.427	1.24
岐阜県	95,316.579	1.50
静岡県	176,007.684	2.77
愛知県	320,057.962	5.04
三重県	100,480.724	1.58
滋賀県	84,776.494	1.33
京都府	166,379.854	2.62
大阪府	1,053,036.557	16.57
兵庫県	456,393.110	7.18
奈良県	115,413.951	1.82
和歌山県	61,069.098	0.96
鳥取県	18,186.899	0.29
島根県	26,361.867	0.41
岡山県	80,516.828	1.27
広島県	136,334.297	2.15
山口県	41,662.700	0.66
徳島県	36,191.997	0.57
香川県	43,949.633	0.69
愛媛県	55,041.934	0.87
高知県	19,684.810	0.31
福岡県	223,484.200	3.52
佐賀県	30,933.008	0.49
長崎県	83,432.810	1.31
熊本県	61,416.466	0.97
大分県	36,668.316	0.58
宮崎県	44,364.973	0.70
鹿児島県	78,763.778	1.24
沖縄県	69,287.967	1.09
合計	6,355,299.503	100.00





## 71 比例代表都道府県別党派別

政党等の名称 得票順位 名簿登載者名 当落	公明党			
	1 山本 かなえ 当	2 平木 だいさく 当	3 かわの 義博 当	4 山本 ひろし 当
北海道	1,622.562	1,436	717	1,756.180
青森県	233.786	493	119	367.676
岩手県	287.002	515	95	491.804
宮城県	466.036	710	167	439.629
秋田県	148.104	422	93	215.422
山形県	247.467	458	78	229.313
福島県	719.281	1,425	186	836.699
茨城県	587.245	111,224	356	698.998
栃木県	315.505	61,016	200	509.950
群馬県	316.573	62,855	183	741.822
埼玉県	3,459.627	27,888	1,717	3,583.471
千葉県	1,859.569	238,496	1,217	1,985.433
東京都	8,908.461	70,825	3,946	8,654.418
神奈川県	5,736.476	30,778	2,795	3,490.580
新潟県	388.531	53,629	135	421.692
富山県	389.810	305	69	306.676
石川県	805.663	255	178	253.915
福井県	21,941.016	167	74	209.076
山梨県	291.332	29,716	102	512.228
長野県	490.629	66,062	130	405.143
岐阜県	917.586	370	309	715.901
静岡県	1,160.173	1,279	551	1,367.209
愛知県	3,170.137	1,742	1,719	3,106.461
三重県	1,658.128	368	309	716.852
滋賀県	38,326.013	191	263	475.155
京都府	87,029.442	297	404	899.572
大阪府	425,982.037	2,117	2,164	8,531.596
兵庫県	258,722.752	730	1,280	3,305.227
奈良県	56,721.409	178	287	687.595
和歌山県	58,382.504	91	128	283.650
鳥取県	601.698	139	110	32,012.354
島根県	635.879	105	124	28,585.652
岡山県	1,529.705	296	390	97,943.739
広島県	1,739.785	483	862	120,533.258
山口県	643.691	191	946	66,693.847
徳島県	963.613	108	216	37,472.880
香川県	878.747	158	179	48,321.452
愛媛県	1,281.218	236	391	73,417.623
高知県	503.791	64	111	34,271.068
福岡県	1,842.737	907	274,853	2,791.075
佐賀県	435.619	214	31,378	438.903
長崎県	809.214	287	57,415	758.632
熊本県	896.784	295	83,744	893.894
大分県	573.803	183	49,842	507.897
宮崎県	699.547	284	55,224	563.439
鹿児島県	988.785	365	62,429	675.632
沖縄県	650.218	329	65,452	735.262
合計	996,959.690	770,682	703,637	592,815.950

## 名簿登載者別得票数に関する調 (続)

公明党			
5	6	7	8
若松 かねしげ	魚住 ゆういちろう	新妻 ひでき	川島 信雄
当	当	当	
225,471	613	155,538	215
40,409	134	18	35
29,922	133	32,666	48
76,270	245	43,500	60
34,035	134	8	17
34,033	103	13	22
66,893	187	80,500	105
1,518	233	53	46
1,026	156	32,500	46
583	151	21	92
12,508	1,349	541,733	444
3,405	928	221,263	231
12,868	4,217	1,133,701	926
7,660	2,582	337	305
706	426	26,749	57,900
358	25,914	9	22
278	26,529	16	26
256	265	12	8
594	229	26	50,875
827	507	47	43
1,105	65,011	796	69
2,542	129,783	158	181
4,282	208,239	21,142,925	217
838	66,501	213,666	60
300	328	14	39
545	363	64	52
7,386	1,330	293,905	369
1,863	669	134	121
324	318	21	25
109	179	9	10
286	70	7,375	37
154	95	10	34
384	151	28,500	51
678	218	31	57
224	86	26	23
187	104	7	8
287	66	13	10
478	169	16	32
137	93	7	10
2,303	478	70,666	1,443,777
325	118	12	348
746	296	15	482
430	336	10	406,388
234	123	12,571	155
719	210	14	87
603	272	28	279
862	176	61,652	332
577,951	540,817	26,044,410	7,737,940

## 71 比例代表都道府県別党派別

政党等の名称 得票順位 名簿登載者名 当落	公明党			
	9	10	11	12
	鈴木 充	清水 定幸	松葉 玲	宮地 広助
北海道	238.676	77	193	122
青森県	23.076	10	29.057	9
岩手県	53.450	8	19	22
宮城県	83.768	13	53.166	54
秋田県	44.590	9	44.674	14
山形県	42.536	5	27	13
福島県	152.594	33	51.117	40
茨城県	82.297	25	34.238	67
栃木県	62.098	13	18.176	28
群馬県	30.338	13	12.015	33
埼玉県	461.211	179	148	213
千葉県	166.609	80	89.015	79
東京都	887.940	293	312.013	221
神奈川県	440.318	92	229.018	89
新潟県	23.507	23	10.016	28
富山県	12.215	7	10	12
石川県	12.261	16	5	14
福井県	11.693	1	7.057	6
山梨県	36.518	25	10	25
長野県	34.247	30	21	33
岐阜県	131.718	34	24.058	43
静岡県	269.838	84	71	72
愛知県	311.118	91	127.062	143
三重県	66.845	24	178	30
滋賀県	24.523	18	15	13
京都府	32.327	19	22	20
大阪府	403.205	248	191.033	159
兵庫県	90.614	696	63.017	88
奈良県	17.513	15	11	36
和歌山県	10	1	5	7
鳥取県	13	8	8	6
島根県	7	9	9	10
岡山県	31.529	13	18.013	24
広島県	46.232	17	29	70
山口県	11.081	13	3	11
徳島県	9.106	10	3	5
香川県	20.324	5	1	12
愛媛県	29.296	18	12	8
高知県	13	10	5	14
福岡県	78.716	65	85	141
佐賀県	11.306	9	7	32
長崎県	23.292	159	11.045	56
熊本県	19.528	12	24	20
大分県	19.083	14	15	23
宮崎県	42.245	21	19	19
鹿児島県	30.344	12	23.100	91
沖縄県	32.606	49	30.369	52
合計	4,695.331	2,626	2,332.259	2,327

## 名簿登載者別得票数に関する調 (続)

公明党			
13	14	15	16
雨宮 秀樹	鷺岡 秀明	深澤 淳	窪田 哲也
80.461	106	53	42
13	13	14	6
10.333	19	11	3
17.500	23	22	12
12	18	6	7
13	14	13	7
37.500	32	19	14
22	28	23	16
16.500	21	7	10
11	15	12	12
167.266	105	104	93
79.735	48	46	39
393.298	221	185	148
126	85	88	58
21.249	38	14	18
10	8	7	7
9	4	6	7
6	5	4	1
33	7	7	19
29	41	14	15
31	38	35	33
89	74	50	63
125.068	108	84	97
23.333	26	47	11
21	9	4	8
19	18	11	4
121.094	168	64	63
37	69	28	30
15	8	3	6
3	41	1	3
7.625	6	5	2
5	3	3	1
39.500	10	6	5
25	24	14	14
4	9	5	8
4	5	2	2
6	7	6	7
11	12	5	22
2	0	3	9
42.333	75	37	40
9	4	4	7
22	21	8	18
7	9	8	9
11.428	16	5	8
9	12	3	3
14	20	11	15
20.346	39	12	29
1,831.569	1,682	1,119	1,051

## 71 比例代表都道府県別党派別

政党等の名称	公明党			
得票順位	17	小計 (名簿登載者の得票総数) (a)	政党等の得票総数 (b)	得票総数 (a+b)
名簿登載者名	四重田 雅俊			
当落				
北海道	24	232,922.417	112,782	345,704.417
青森県	3	41,929.595	23,572	65,501.595
岩手県	5	31,675.255	21,376	53,051.255
宮城県	8	78,687.599	39,804	118,491.599
秋田県	6	35,233.790	19,496	54,729.790
山形県	6	35,324.316	22,089	57,413.316
福島県	7	70,818.691	36,897	107,715.691
茨城県	10	115,023.778	64,232	179,255.778
栃木県	9	63,486.729	34,074	97,560.729
群馬県	10	65,091.748	38,022	103,113.748
埼玉県	45	53,006.308	404,078	457,084.308
千葉県	22	248,992.624	114,677	363,669.624
東京都	69	114,208.831	574,326	688,534.831
神奈川県	49	54,940.392	389,730	444,670.392
新潟県	6	55,972.644	38,667	94,639.644
富山県	6	27,452.701	12,948	40,400.701
石川県	6	28,420.839	18,060	46,480.839
福井県	2	22,975.842	13,646	36,621.842
山梨県	5	31,688.953	19,465	51,153.953
長野県	10	68,739.019	44,590	113,329.019
岐阜県	8	69,671.263	46,083	115,754.263
静岡県	17	137,811.220	70,491	208,302.220
愛知県	46	244,750.771	165,046	409,796.771
三重県	11	71,081.824	43,738	114,819.824
滋賀県	7	40,055.691	19,072	59,127.691
京都府	35	89,834.341	42,632	132,466.341
大阪府	53	449,643.870	217,507	667,150.870
兵庫県	24	267,950.610	97,387	365,337.610
奈良県	7	58,680.517	27,433	86,113.517
和歌山県	4	59,267.154	21,237	80,504.154
鳥取県	3	33,322.052	18,005	51,327.052
島根県	3	29,793.531	20,156	49,949.531
岡山県	11	100,931.986	43,777	144,708.986
広島県	15	124,856.275	60,107	184,963.275
山口県	5	68,902.619	26,623	95,525.619
徳島県	3	39,109.599	16,900	56,009.599
香川県	0	49,977.523	14,305	64,282.523
愛媛県	5	76,143.137	27,999	104,142.137
高知県	4	35,256.859	19,956	55,212.859
福岡県	27	285,280.304	105,502	390,782.304
佐賀県	1	33,353.828	17,497	50,850.828
長崎県	6	61,133.183	30,317	91,450.183
熊本県	4	87,124.594	40,939	128,063.594
大分県	4	51,746.782	19,656	71,402.782
宮崎県	3	57,932.231	27,493	85,425.231
鹿児島県	7	65,863.861	28,645	94,508.861
沖縄県	10	68,872.453	22,108	90,980.453
合計	631	4,234,940.149	3,333,142	7,568,082.149

## 名簿登載者別得票数に関する調（続）

公明党	
得票率	
4.57	
0.87	
0.70	
1.57	
0.72	
0.76	
1.42	
2.37	
1.29	
1.36	
6.04	
4.81	
9.10	
5.88	
1.25	
0.53	
0.61	
0.48	
0.68	
1.50	
1.53	
2.75	
5.41	
1.52	
0.78	
1.75	
8.82	
4.83	
1.14	
1.06	
0.68	
0.66	
1.91	
2.44	
1.26	
0.74	
0.85	
1.38	
0.73	
5.16	
0.67	
1.21	
1.69	
0.94	
1.13	
1.25	
1.20	
100.00	

## 71 比例代表都道府県別党派別

政党等の名称 得票順位	みんなの党			
	1	2	3	4
名簿登載者名	川田 龍平	山口 かずゆき	渡辺 みちたろう	井上 よしゆき
当落	当	当	当	当
北海道	3,087	2,590	702.272	668.762
青森県	541	328	216.305	138.217
岩手県	525	770	103.986	97.986
宮城県	2,210	819	520.105	459.519
秋田県	462	473	85.510	78.800
山形県	468	690	141.600	113.209
福島県	1,005	3,660	275.288	296.304
茨城県	2,205	1,914	824.378	601.193
栃木県	1,777	1,035	25,420.070	589.008
群馬県	878	1,378	308.308	127.089
埼玉県	6,565	4,514	1,693.836	1,251.906
千葉県	6,860	2,712	1,455.929	1,396.290
東京都	40,802	5,798	5,555.153	3,435.014
神奈川県	12,688	2,143	2,360.380	27,643.156
新潟県	1,190	2,066	286.196	254.480
富山県	811	303	143.300	109.633
石川県	637	791	133.965	100.375
福井県	247	1,597	109.480	77.361
山梨県	483	1,179	161.886	288.797
長野県	3,097	1,526	323.281	411.171
岐阜県	976	1,285	392.769	289.989
静岡県	1,851	1,291	494.878	816.220
愛知県	4,968	2,367	1,746.296	1,343.814
三重県	816	1,454	411.636	365.876
滋賀県	751	662	201.991	192.447
京都府	1,522	495	307.532	458.219
大阪府	4,734	2,739	1,214.641	1,129.182
兵庫県	3,606	2,028	977.343	1,119.124
奈良県	682	536	149.257	163.391
和歌山県	306	1,595	90.796	76.048
鳥取県	153	773	35.809	38.687
島根県	176	440	57.877	54.225
岡山県	802	2,688	163.370	176.676
広島県	1,196	1,832	357.309	238.565
山口県	541	1,856	128.886	94.542
徳島県	440	1,047	83.957	64.824
香川県	421	745	116.332	88.098
愛媛県	891	1,080	230.009	665.616
高知県	218	391	41.070	52.503
福岡県	2,488	3,656	942.613	807.609
佐賀県	268	952	134.621	101.415
長崎県	776	1,623	232.070	467.858
熊本県	462	1,990	119.313	125.913
大分県	586	1,326	210.989	326.057
宮崎県	280	553	148.049	130.396
鹿児島県	510	1,891	179.843	96.864
沖縄県	431	1,419	262.929	134.377
合計	117,389	75,000	50,253.413	47,756.805



## 名簿登載者別得票数に関する調 (続)

みんなの党			
5	6	7	8
かわい 純一	山本 こうじ	いしい 竜馬	本田 あきこ
435.711	669.820	1,049.760	601
82.601	308.022	273.333	153.410
90.443	155.640	178.122	81
311.296	538.542	789.455	344.035
57.536	172.950	148.935	63.366
55.321	143.716	186.834	82.042
163.894	595.963	571.265	365.205
333.570	586.047	996.899	508.037
215.557	575.833	802.080	592.245
90.261	361.350	173.151	137.152
685.685	1,115.410	1,771.397	1,144
598.954	5,397.590	1,653.067	1,062.068
2,288.201	5,038.242	3,886.197	2,891.057
1,346.752	1,676.897	2,170.891	2,069
159.769	486.969	302.768	325.123
58.721	131.003	179.786	70
65.367	192.631	165.829	127
59.179	202.866	184.688	52
102.012	238.215	261.176	110.361
205.510	318.576	574.657	306.103
152.862	328.688	572.936	232.097
26,993.253	942.742	821.368	665.680
934.202	1,559.348	2,212.492	1,733.037
186.732	665.389	634.846	319.734
241.853	286.139	284.370	163
152.223	419.521	1,983.744	312
599.929	1,230.504	5,460.297	929
457.674	4,408.733	1,873.269	990.078
100.464	191.177	258.936	150
41.190	106.257	103.956	49
20.206	105.922	41.901	23
22.360	200.149	71.765	45.241
91.644	425.889	255.629	82.035
243.218	2,128.279	440.137	240.020
53.474	489.064	129.702	90
19.478	181.364	125.205	36
77.300	379.029	232.745	59
200.757	1,930.603	627.618	338.039
18.116	356.640	149.356	36
511.779	773.720	942.274	1,760.116
68.697	137.293	163.147	78.085
165.361	398.523	571.686	303
84.998	274.769	150.678	11,891.651
131.501	243.697	321.032	304
125.657	95.969	151.881	91.066
128.781	126.618	158.684	171
195.200	425.779	304.838	154.386
39,425.249	37,718.087	35,364.782	32,330.469

## 71 比例代表都道府県別党派別

政党等の名称 得票順位	みんなの党			
	9	10	11	12
名簿登載者名 当落	梅 沢 し げ お	菅 原 なおとし	き く ち ふみひろ	平 智 之
北海道	1,259	99	169	152
青森県	52	13	84	33
岩手県	40	78	161	54
宮城県	129	143	7,340	199
秋田県	59	17	29	13
山形県	35	21	99	21
福島県	116	63	143	76
茨城県	287	75	97	282
栃木県	164	51	148	257
群馬県	181	15	36	81
埼玉県	742	301	310	304
千葉県	640	192	244	385
東京都	1,762	1,001	1,039	1,392
神奈川県	1,444	17,482	391	594
新潟県	113	68	76	122
富山県	156	132	34	44
石川県	1,867	54	30	38
福井県	53	22	23	45
山梨県	9,745	36	44	45
長野県	434	81	50	105
岐阜県	165	36	65	54
静岡県	408	79	154	113
愛知県	396	203	412	345
三重県	84	160	118	105
滋賀県	98	27	39	357
京都府	160	30	57	4,754
大阪府	782	109	303	617
兵庫県	539	110	204	440
奈良県	102	23	29	125
和歌山県	35	8	19	33
鳥取県	30	8	4	14
島根県	12	2	15	10
岡山県	73	52	32	78
広島県	94	38	66	97
山口県	30	10	14	29
徳島県	26	7	22	18
香川県	27	6	17	37
愛媛県	81	43	165	81
高知県	22	9	7	12
福岡県	183	75	120	126
佐賀県	30	14	20	20
長崎県	95	31	78	38
熊本県	65	28	40	28
大分県	70	23	51	52
宮崎県	16	13	19	19
鹿児島県	54	19	18	25
沖縄県	80	28	41	58
合計	23,035	21,135	12,676	11,927

## 名簿登載者別得票数に関する調 (続)

みんなの党				小計 (名簿登載者の得票総数) (a)
13 富岡 ゆきお	14 こさい たろう	15 ふなびき こうこ		
56	380	252		12,171.325
19	58	38		2,337.888
60	38	28		2,461.177
363	169	77		14,411.952
24	24	53		1,761.097
12	39	40		2,147.722
60	138	95		7,623.919
157	230	107		9,204.124
652	197	95		32,570.793
5,534	44	56		9,400.311
1,522	555	416		22,891.234
318	434	353		23,701.898
1,007	4,199	2,882		82,975.864
404	710	769		73,892.076
25	183	55		5,713.305
18	59	38		2,287.443
24	24	137		4,387.167
7	49	119		2,847.574
24	64	36		12,818.447
62	157	75		7,726.298
20	96	127		4,793.341
59	198	121		35,008.141
134	466	411		19,231.189
36	225	84		5,666.213
16	89	38		3,446.800
32	77	102		10,862.239
111	356	282		20,596.553
82	267	241		17,343.221
18	29	38		2,595.225
9	22	14		2,508.247
7	4	19		1,277.525
3	13	16		1,138.617
21	68	54		5,063.243
32	118	110		7,230.528
11	26	24		3,526.668
3	17	13		2,103.828
7	22	45		2,279.504
42	117	49		6,541.642
8	27	22		1,369.685
74	174	128		12,762.111
13	29	60		2,089.258
153	69	60		5,061.498
10	57	37		15,364.322
11	91	22		3,769.276
13	33	15		1,704.018
23	35	15		3,451.790
9	51	28		3,622.509
11,305	10,527	7,896		533,738.805

## 71 比例代表都道府県別党派別名簿登載者別得票数に関する調（続）

政党等の名称 得票順位 名簿登載者名 当落	みんなの党		
	政党等の得票総数(b)	得票総数(a+b)	得票率
北海道	141,581	153,752.325	3.23
青森県	39,032	41,369.888	0.87
岩手県	31,305	33,766.177	0.71
宮城県	97,013	111,424.952	2.34
秋田県	20,813	22,574.097	0.47
山形県	26,046	28,193.722	0.59
福島県	51,139	58,762.919	1.24
茨城県	116,398	125,602.124	2.64
栃木県	149,949	182,519.793	3.84
群馬県	57,128	66,528.311	1.40
埼玉県	344,458	367,349.234	7.73
千葉県	252,738	276,439.898	5.81
東京都	627,931	710,906.864	14.95
神奈川県	496,277	570,169.076	11.99
新潟県	61,072	66,785.305	1.40
富山県	19,268	21,555.443	0.45
石川県	24,965	29,352.167	0.62
福井県	16,040	18,887.574	0.40
山梨県	37,646	50,464.447	1.06
長野県	92,442	100,168.298	2.11
岐阜県	55,569	60,362.341	1.27
静岡県	123,806	158,814.141	3.34
愛知県	278,056	297,287.189	6.25
三重県	43,488	49,154.213	1.03
滋賀県	35,504	38,950.800	0.82
京都府	66,554	77,416.239	1.63
大阪府	180,764	201,360.553	4.23
兵庫県	158,094	175,437.221	3.69
奈良県	34,513	37,108.225	0.78
和歌山県	18,519	21,027.247	0.44
鳥取県	9,604	10,881.525	0.23
島根県	11,948	13,086.617	0.28
岡山県	37,290	42,353.243	0.89
広島県	58,944	66,174.528	1.39
山口県	24,009	27,535.668	0.58
徳島県	13,486	15,589.828	0.33
香川県	18,900	21,179.504	0.45
愛媛県	43,018	49,559.642	1.04
高知県	10,543	11,912.685	0.25
福岡県	136,053	148,815.111	3.13
佐賀県	15,220	17,309.258	0.36
長崎県	23,628	28,689.498	0.60
熊本県	31,983	47,347.322	1.00
大分県	29,904	33,673.276	0.71
宮崎県	15,745	17,449.018	0.37
鹿児島県	22,609	26,060.790	0.55
沖縄県	20,430	24,052.509	0.51
合計	4,221,422	4,755,160.805	100.00



## 71 比例代表都道府県別党派別

政党等の名称 得票順位	生活の党			
	1	2	3	4
名簿登載者名 当落	山岡 けんじ	みやけ 雪子	広野 ただし	藤原 よしのぶ
北海道	4,351.814	874.650	328	146.404
青森県	1,698.416	274.629	316	153.100
岩手県	3,236.832	839.243	1,057	28,936.031
宮城県	1,979.480	707.791	531	613.245
秋田県	1,718.668	464.864	116	122.196
山形県	612.511	299.251	171	71.766
福島県	1,601.769	355.935	204	67.983
茨城県	1,861.583	793.024	336	121.666
栃木県	7,045.895	305.430	125	39
群馬県	2,091.835	2,114.476	142	28
埼玉県	5,077.740	2,790.132	1,100	550.690
千葉県	3,209.683	3,921.528	1,656	401.150
東京都	5,635.871	6,735.012	2,155	845.890
神奈川県	3,301.716	3,120.334	1,209	415
新潟県	1,195	753.566	518	73.666
富山県	72.769	155.695	16,758	19
石川県	196	233.503	202	12
福井県	170.857	168.639	91	16
山梨県	601.928	200.542	69	35
長野県	725.609	532.357	235	92.142
岐阜県	402.243	467.070	500	95.065
静岡県	829	888.933	451	143.549
愛知県	1,109.697	1,679.105	1,177	225.733
三重県	262.606	437.799	277	57.500
滋賀県	161	293.871	209	23.419
京都府	267.838	548.813	223	32
大阪府	1,201.492	1,714.095	752	215.275
兵庫県	879	1,075.055	486	115.222
奈良県	127	329.402	129	32
和歌山県	73.500	99.927	33	32
鳥取県	100	102.314	29	8
島根県	81	109.306	36	17
岡山県	457.700	341.572	155	60
広島県	649.324	595.613	542	87.666
山口県	325.837	234.615	130	37
徳島県	99	141.218	85	14.200
香川県	169.404	368.522	284	44.490
愛媛県	263	393.094	178	71.076
高知県	83	101.199	65	16
福岡県	716.160	986.505	489	117.090
佐賀県	153.800	158.291	77	11
長崎県	192.300	261.221	178	39.642
熊本県	233	260.010	192	136
大分県	223.750	253.256	198	18
宮崎県	80	85.808	65	35
鹿児島県	317.285	573.204	242	34.500
沖縄県	528.708	626.471	1,053	90.477
合計	56,372.620	38,766.890	35,554	34,568.833

## 名簿登載者別得票数に関する調 (続)

生活の党			
5	6	小計 (名簿登載者の得票総数) (a)	政党等の得票総数 (b)
東 祥 三	は た と も こ		
923	824.113	7,447.981	16,549
309	393	3,144.145	20,023
734	733.960	35,537.066	66,575
954	491.120	5,276.636	17,766
204	216.090	2,841.818	7,433
142	114.052	1,410.580	5,416
575	213.276	3,017.963	10,825
776	390	4,278.273	15,394
177	155	7,847.325	7,007
243	161	4,780.311	7,802
1,985	1,110.148	12,613.710	48,522
2,364	1,306.169	12,858.530	57,149
10,932	2,687	28,990.773	91,845
2,223	1,447.585	11,716.635	51,300
428	472.684	3,440.916	41,742
33	83	17,121.464	4,030
159	103	905.503	4,920
111	69	626.496	3,162
122	88	1,116.470	4,842
355	325	2,265.108	11,215
278	354.800	2,097.178	9,183
651	426	3,389.482	14,669
1,404	1,001.145	6,596.680	36,150
246	234	1,514.905	7,068
135	214	1,036.290	3,848
317	232	1,620.651	7,206
1,714	901	6,497.862	22,306
746	556	3,857.277	16,399
190	158.500	965.902	4,995
100	56	394.427	2,929
68	39	346.314	2,459
46	58	347.306	2,183
171	523	1,708.272	5,724
454	2,917.990	5,246.593	27,108
130	151	1,008.452	3,890
95	69	503.418	2,610
146	186	1,198.416	3,590
171	180.687	1,256.857	5,551
72	72	409.199	2,463
788	453	3,549.755	16,186
96	60.486	556.577	2,728
523	91	1,285.163	3,866
179	141	1,141.010	6,321
171	151	1,015.006	4,617
110	105	480.808	2,915
199	219	1,584.989	5,038
197	507.429	3,003.085	8,468
33,146	21,441.234	219,849.577	723,987

## 71 比例代表都道府県別党派別名簿登載者別得票数に関する調（続）

政党等の名称	生活の党	
得票順位	得票総数(a+b)	得票率
名簿登載者名 当落		
北海道	23,996.981	2.54
青森県	23,167.145	2.45
岩手県	102,112.066	10.82
宮城県	23,042.636	2.44
秋田県	10,274.818	1.09
山形県	6,826.580	0.72
福島県	13,842.963	1.47
茨城県	19,672.273	2.08
栃木県	14,854.325	1.57
群馬県	12,582.311	1.33
埼玉県	61,135.710	6.48
千葉県	70,007.530	7.42
東京都	120,835.773	12.80
神奈川県	63,016.635	6.68
新潟県	45,182.916	4.79
富山県	21,151.464	2.24
石川県	5,825.503	0.62
福井県	3,788.496	0.40
山梨県	5,958.470	0.63
長野県	13,480.108	1.43
岐阜県	11,280.178	1.20
静岡県	18,058.482	1.91
愛知県	42,746.680	4.53
三重県	8,582.905	0.91
滋賀県	4,884.290	0.52
京都府	8,826.651	0.94
大阪府	28,803.862	3.05
兵庫県	20,256.277	2.15
奈良県	5,960.902	0.63
和歌山県	3,323.427	0.35
鳥取県	2,805.314	0.30
島根県	2,530.306	0.27
岡山県	7,432.272	0.79
広島県	32,354.593	3.43
山口県	4,898.452	0.52
徳島県	3,113.418	0.33
香川県	4,788.416	0.51
愛媛県	6,807.857	0.72
高知県	2,872.199	0.30
福岡県	19,735.755	2.09
佐賀県	3,284.577	0.35
長崎県	5,151.163	0.55
熊本県	7,462.010	0.79
大分県	5,632.006	0.60
宮崎県	3,395.808	0.36
鹿児島県	6,622.989	0.70
沖縄県	11,471.085	1.22
合計	943,836.577	100.00





## 71 比例代表都道府県別党派別

政党等の名称 得票順位 名簿登載者名 当落	日本共産党			
	1	2	3	4
	小池 晃	山下 よしき	紙 智子	井上 さとし
	当	当	当	当
北海道	2,615	3,758	29,794.594	625.227
青森県	659.876	1,721	1,844	164.778
岩手県	629	761	2,769.036	146.008
宮城県	1,305.833	1,268	2,968.830	248.475
秋田県	339.320	305	1,710.864	47.197
山形県	383	756	1,551.947	143.788
福島県	911.738	1,159	2,598.448	225.692
茨城県	1,228.978	1,082	1,812	212.800
栃木県	942.823	504	1,245	99.986
群馬県	843.852	578	2,262	147.910
埼玉県	6,043	4,959	10,162.851	1,117.086
千葉県	10,441.954	3,636	711.629	1,153.687
東京都	57,054.950	9,346	2,360.722	2,020.963
神奈川県	16,116.954	4,426	1,045.007	1,183.820
新潟県	902.050	847	158.426	2,217.503
富山県	371	414	68	960.362
石川県	495	441	81.891	1,038.619
福井県	228.800	333	34.583	738.635
山梨県	1,375	451	53	147.194
長野県	1,891.972	1,786	277	4,094.820
岐阜県	1,011.823	2,025	161.700	2,534.001
静岡県	1,700	1,880	239	2,756.767
愛知県	3,579.875	5,151	767.853	7,026.163
三重県	824	1,655	158.771	1,998.112
滋賀県	582	2,925	128	258.548
京都府	1,737	2,114	370	11,185.763
大阪府	5,755.900	38,698	1,125.066	2,967.784
兵庫県	4,164.982	12,528	681	1,496.848
奈良県	780	2,815	164.613	494.605
和歌山県	265	2,279	65	105.951
鳥取県	173	297	22	96.311
島根県	231	317	25	65.770
岡山県	695.710	815	93.045	241.319
広島県	1,125	1,807	159.009	408.428
山口県	476	867	70	161.454
徳島県	299	449	28	91.173
香川県	413	937	45	101.897
愛媛県	450	966	73.312	204.374
高知県	286.750	837	82	161.493
福岡県	2,288	4,242	324.436	831.368
佐賀県	213.935	1,245	44.513	75.581
長崎県	455.893	1,016	79.200	138.134
熊本県	259	561	55	67.084
大分県	539	1,816	58	215.933
宮崎県	264	456	48	90.602
鹿児島県	577.850	776	80	153.133
沖縄県	397.404	1,144	72.565	211.619
合計	134,325.222	129,149	68,729.911	50,874.765

## 名簿登載者別得票数に関する調 (続)

日本共産党			
5	6	7	8
仁比 とうへい	山本 陽子	あさか 由香	木村 けんじ
当			
107	1,094.702	314	344.492
29	400.266	133	202.382
25	301.737	69	74.162
41	544.162	166	107.911
10	144.517	24	18.469
19	348.544	54	62.958
24	766.826	124	116.051
49	551.658	97	115.586
26	208.716	59	51.521
38	492.391	91	66.465
188	1,530.594	618	287.051
202	1,023.966	353	284.050
714	3,726.461	1,021	667.261
294	1,827.198	822	320.262
26	372.401	75	84.589
9	158.325	35	14.355
14	231.761	38	46.495
14	218.994	29	18.467
30	237.779	52	54.339
60	786.467	166	103.273
47	745.062	140	135.495
77	778.406	117	132.721
203	2,258.155	572	476.423
47	626.224	101	120.959
33	423.421	64	37.377
110	1,478.875	178	172.881
362	4,866.506	998	697.917
207	2,915.752	619	413.307
64	629.754	72	73.299
23	282.123	26	31.014
720	127.968	16	15.386
914	138.235	17	32.119
2,683	371.555	76	80.021
2,747	659.548	162	150.695
2,018	481.331	56	68.881
1,044	187.037	24	24.305
1,231	227.670	39	142.398
1,089	312.352	45	71.341
2,104	385.352	85	44.360
11,603	1,346.337	328	265.871
1,070	189.444	39	39.001
1,500	390.571	50	72.389
2,115	313.626	26	32.870
1,579	415.061	56	73.908
1,466	177.775	27	26.658
1,396	326.496	29	65.861
1,397	558.494	127	57.444
39,768	36,580.595	8,429	6,595.040

## 71 比例代表都道府県別党派別

政党等の名称 得票順位	日本共産党			
	9	10	11	12
名簿登載者名 当落	池内 さおり	村上 信夫	辻 源 巳	大西 才 サム
北海道	232	222	107	149
青森県	51.166	51	21	30
岩手県	49.452	51	20	28
宮城県	84.102	76	19	30
秋田県	14.016	32	14	11
山形県	50	45	20	31
福島県	71.089	55	54	33
茨城県	99.073	54	46	28
栃木県	42.051	21	35	20
群馬県	58.022	35	33	21
埼玉県	400.178	214	222	150
千葉県	251	179	168	121
東京都	1,597.665	493	133	295
神奈川県	399.030	212	61	106
新潟県	38.018	55.100	141	47
富山県	26	22	11	10
石川県	40.022	26	18	35
福井県	24	12	22	12
山梨県	45.065	19.125	48	20
長野県	154	75	85	53
岐阜県	82.032	78	83	103
静岡県	84.066	89	74	56
愛知県	340.178	247	148	228
三重県	66.021	72	83	89
滋賀県	56.078	40	23	37
京都府	174	120	49	100
大阪府	536.094	532	266	574
兵庫県	421.069	334	1,054	364
奈良県	44	33	34	348
和歌山県	17.016	24	17	37
鳥取県	17.032	11	22	13
島根県	19	15	18	29
岡山県	61.082	55	46	43
広島県	83	133	125	281
山口県	37.021	54	63	43
徳島県	18.021	46	30	14
香川県	18	32	81	51
愛媛県	82.058	71	41	48
高知県	101	94	42	45
福岡県	148.063	188.221	145	143
佐賀県	19	46	15	15
長崎県	39.024	52	52	32
熊本県	23.009	63.611	157	15
大分県	50	67	40	47
宮崎県	17.010	19	57	15
鹿児島県	30	34	168	27
沖縄県	78.689	46	20	60
合計	6,387.512	4,545.057	4,231	4,087

## 名簿登載者別得票数に関する調 (続)

日本共産党			
13	14	15	16
こ だ か 洋	ニシヒラ 守 伸	た け だ 良 介	江 上 ひろゆき
180.220	63	95	58
114.500	40	44	24
36.327	14	27	22
121.847	25	45	26
20.272	11	18	5
27.329	10	26	22
74.744	19	47	37
39.101	23	29	22
27.186	15	16	17
60.115	27	24	15
204.519	87	91	97
135.763	73	87	110
276.163	126	164	177
165.106	71	82	86
60.967	38	62	22
12.041	9	12	9
16	6	24	4
7	8	8	7
40.301	16	15	17
53.367	18	364	29
49.060	18	29	38
71.197	36	42	31
204.784	109	95	595
63.422	42	37	34
20	11	12	12
45	49	26	25
294.136	203	204	135
236.058	113	145	112
26	13	13	17
15	16	12	12
13	8	8	6
14.004	12	15	8
26.003	21	20	22
60.004	27	44	28
44.001	19	18	14
11.004	5	3	5
28.005	7	14	4
30.021	15	15	11
21.007	17	7	17
190.198	131	233	99
27.314	20	16	16
39.222	23	20	24
22.435	10	9	18
45.103	21	34	29
8.012	10	6	5
37.813	17	26	9
44.902	1,203	12	12
3,359.573	2,875	2,395	2,144

## 71 比例代表都道府県別党派別

政党等の名称	日本共産党			
得票順位	17	小計 (名簿登載者の得票総数) (a)	政党等の得票総数 (b)	得票総数 (a+b)
名簿登載者名	井 沢 孝 典			
当 落				
北海道	50.426	39,809.661	221,514	261,323.661
青森県	19.509	5,549.477	41,935	47,484.477
岩手県	11.485	5,034.207	49,023	54,057.207
宮城県	14.333	7,091.493	72,696	79,787.493
秋田県	4.538	2,729.193	29,165	31,894.193
山形県	9	3,559.566	30,328	33,887.566
福島県	17.818	6,334.406	68,561	74,895.406
茨城県	22.583	5,511.779	77,096	82,607.779
栃木県	11.450	3,341.733	34,232	37,573.733
群馬県	13.100	4,805.855	60,917	65,722.855
埼玉県	102.672	26,473.951	307,868	334,341.951
千葉県	67.666	18,998.715	213,501	232,499.715
東京都	178.178	80,351.363	692,149	772,500.363
神奈川県	81.874	27,299.251	373,262	400,561.251
新潟県	25.666	5,172.720	72,792	77,964.720
富山県	8.911	2,149.994	18,570	20,719.994
石川県	15.169	2,570.957	27,298	29,868.957
福井県	6.323	1,721.802	18,091	19,812.802
山梨県	14.739	2,635.542	30,649	33,284.542
長野県	51.788	10,048.687	125,620	135,668.687
岐阜県	31	7,311.173	66,553	73,864.173
静岡県	34.236	8,198.393	102,565	110,763.393
愛知県	71.428	22,072.859	241,937	264,009.859
三重県	25.378	6,042.887	52,086	58,128.887
滋賀県	9.155	4,671.579	55,889	60,560.579
京都府	40.340	17,974.859	164,421	182,395.859
大阪府	143.356	58,358.759	378,520	436,878.759
兵庫県	422.329	26,227.345	197,735	223,962.345
奈良県	27.063	5,648.334	55,893	61,541.334
和歌山県	6.090	3,233.194	42,228	45,461.194
鳥取県	4	1,569.697	18,137	19,706.697
島根県	8	1,878.128	22,053	23,931.128
岡山県	17.019	5,366.754	57,010	62,376.754
広島県	25.650	8,025.334	74,715	82,740.334
山口県	12.450	4,503.138	41,332	45,835.138
徳島県	2	2,280.540	22,805	25,085.540
香川県	7	3,378.970	24,729	28,107.970
愛媛県	21.219	3,545.677	36,737	40,282.677
高知県	7	4,336.962	45,178	49,514.962
福岡県	127.093	22,633.587	159,893	182,526.587
佐賀県	4	3,094.788	18,539	21,633.788
長崎県	6.117	3,989.550	28,789	32,778.550
熊本県	3	3,750.635	39,844.693	43,595.328
大分県	7.500	5,093.505	29,559	34,652.505
宮崎県	5.083	2,698.140	25,716	28,414.140
鹿児島県	8.661	3,761.814	33,741	37,502.814
沖縄県	10.694	5,452.811	45,894	51,346.811
合計	1,814.089	506,289.764	4,647,765.693	5,154,055.457

## 名簿登載者別得票数に関する調（続）

日本共産党	
得票率	
5.07	
0.92	
1.05	
1.55	
0.62	
0.66	
1.45	
1.60	
0.73	
1.28	
6.49	
4.51	
14.99	
7.77	
1.51	
0.40	
0.58	
0.38	
0.65	
2.63	
1.43	
2.15	
5.12	
1.13	
1.18	
3.54	
8.48	
4.35	
1.19	
0.88	
0.38	
0.46	
1.21	
1.61	
0.89	
0.49	
0.55	
0.78	
0.96	
3.54	
0.42	
0.64	
0.85	
0.67	
0.55	
0.73	
1.00	
100.00	

## 71 比例代表都道府県別党派別

政党等の名称 得票順位 名簿登載者名 当落	社会民主党			
	1 又 市 征 治	2 山 シ ロ 博 治	3 矢 野 あ つ 子	4 鴨 も も よ
北海道	2,804	572	1,282	424
青森県	6,046	89	336	52
岩手県	7,234	85	313	173
宮城県	6,343	433	439	191
秋田県	5,511	117	288	161
山形県	6,858	105	233	76
福島県	4,929	141	587	199
茨城県	1,304	346	610	757
栃木県	305	203	200	351
群馬県	430	319	185	535
埼玉県	1,805	1,438	1,294	1,323
千葉県	1,358	1,565	726	4,071
東京都	4,407	5,806	2,201	4,783
神奈川県	2,677	2,614	2,442	1,689
新潟県	7,584	119	324	177
富山県	28,861	70	108	46
石川県	1,904	148	104	89
福井県	1,119	37	70	25
山梨県	138	98	82	306
長野県	7,536	285	778	211
岐阜県	679	138	520	174
静岡県	1,336	679	497	1,012
愛知県	1,377	728	1,443	515
三重県	790	219	918	233
滋賀県	425	390	467	129
京都府	612	676	291	226
大阪府	1,662	2,895	1,422	676
兵庫県	1,962	1,712	1,942	996
奈良県	296	935	268	125
和歌山県	84	94	51	32
鳥取県	192	253	69	71
島根県	1,388	159	263	41
岡山県	265	280	160	128
広島県	1,699	1,020	382	259
山口県	656	467	140	65
徳島県	1,000	105	254	80
香川県	7,584	77	176	137
愛媛県	1,049	104	211	200
高知県	775	82	185	69
福岡県	1,231	4,854	729	519
佐賀県	2,904	1,128	195	54
長崎県	2,348	2,185	538	99
熊本県	307	3,174	241	93
大分県	15,557	2,924	993	106
宮崎県	7,729	246	210	63
鹿児島県	2,343	4,729	312	82
沖縄県	752	67,798	799	111
合計	156,155	112,641	26,278	21,934



## 名簿登載者別得票数に関する調 (続)

社会民主党			
小計 (名簿登載者の得票総数) (a)	政党等の得票総数 (b)	得票総数 (a+b)	得票率
5,082	34,323	39,405	3.14
6,523	10,970	17,493	1.39
7,805	17,480	25,285	2.01
7,406	18,580	25,986	2.07
6,077	11,729	17,806	1.42
7,272	12,284	19,556	1.56
5,856	22,610	28,466	2.27
3,017	17,015	20,032	1.60
1,059	7,011	8,070	0.64
1,469	12,329	13,798	1.10
5,860	56,765	62,625	4.99
7,720	33,780	41,500	3.31
17,197	98,942	116,139	9.25
9,422	79,756	89,178	7.10
8,204	34,646	42,850	3.41
29,085	9,847	38,932	3.10
2,245	7,084	9,329	0.74
1,251	3,813	5,064	0.40
624	4,796	5,420	0.43
8,810	26,553	35,363	2.82
1,511	11,631	13,142	1.05
3,524	17,423	20,947	1.67
4,063	44,346	48,409	3.86
2,160	11,285	13,445	1.07
1,411	8,168	9,579	0.76
1,805	12,672	14,477	1.15
6,655	33,993	40,648	3.24
6,612	30,734	37,346	2.98
1,624	8,450	10,074	0.80
261	3,884	4,145	0.33
585	4,364	4,949	0.39
1,851	6,820	8,671	0.69
833	9,175	10,008	0.80
3,360	18,369	21,729	1.73
1,328	7,255	8,583	0.68
1,439	3,288	4,727	0.38
7,974	9,379	17,353	1.38
1,564	8,297	9,861	0.79
1,111	5,598	6,709	0.53
7,333	32,657	39,990	3.19
4,281	8,342	12,623	1.01
5,170	11,976	17,146	1.37
3,815	11,791	15,606	1.24
19,580	30,898	50,478	4.02
8,248	16,874	25,122	2.00
7,466	12,404	19,870	1.58
69,460	37,841	107,301	8.55
317,008	938,227	1,255,235	100.00

## 71 比例代表都道府県別党派別

政党等の名称 得票順位 名簿登載者名 当落	みどりの風			小計 (名簿登載者の得票総数) (a)
	1 谷岡くにこ	2 山田正彦	3 井戸川 かつたか	
北海道	1,135	867.454	268	2,270.454
青森県	231	358.440	58	647.440
岩手県	252	247.419	90	589.419
宮城県	733	503.046	296	1,532.046
秋田県	176	279.542	46	501.542
山形県	1,079	677.134	133	1,889.134
福島県	569	281.696	4,333	5,183.696
茨城県	1,001	747.217	312	2,060.217
栃木県	776	304.590	164	1,244.590
群馬県	350	258.841	108	716.841
埼玉県	2,315	798.671	1,161	4,274.671
千葉県	1,980	942.575	557	3,479.575
東京都	7,144	2,358.270	2,078	11,580.270
神奈川県	4,332	1,488.199	1,722	7,542.199
新潟県	532	933.820	111	1,576.820
富山県	242	184.080	84	510.080
石川県	290	160.848	93	543.848
福井県	193	145.450	37	375.450
山梨県	194	92.812	94	380.812
長野県	686	503.365	141	1,330.365
岐阜県	1,361	444.361	135	1,940.361
静岡県	1,191	568.976	220	1,979.976
愛知県	10,410	1,142.391	487	12,039.391
三重県	1,205	231.890	135	1,571.890
滋賀県	473	169.225	100	742.225
京都府	777	253.883	188	1,218.883
大阪府	3,076	833.406	475	4,384.406
兵庫県	1,810	489.277	469	2,768.277
奈良県	602	223.323	104	929.323
和歌山県	146	133.537	38	317.537
鳥取県	124	143.291	27	294.291
島根県	396	196.081	42	634.081
岡山県	306	228.529	88	622.529
広島県	746	697.972	118	1,561.972
山口県	243	178.311	72	493.311
徳島県	152	100.070	50	302.070
香川県	273	181.912	44	498.912
愛媛県	366	176.082	69	611.082
高知県	175	175.313	30	380.313
福岡県	1,361	1,411.977	241	3,013.977
佐賀県	135	435.676	24	594.676
長崎県	280	20,549.505	53	20,882.505
熊本県	250	829.099	67	1,146.099
大分県	209	256.031	67	532.031
宮崎県	165	972.227	53	1,190.227
鹿児島県	575	731.816	100	1,406.816
沖縄県	350	343.480	62	755.480
合計	51,367	44,231.110	15,444	111,042.110

## 名簿登載者別得票数に関する調 (続)

みどりの風		
政党等の得票総数 (b)	得票総数 (a+b)	得票率
6,908.427	9,178.881	2.13
1,432.728	2,080.168	0.48
2,111.856	2,701.275	0.63
3,844.233	5,376.279	1.25
1,752.454	2,253.996	0.52
18,031.501	19,920.635	4.62
4,814.909	9,998.605	2.32
4,909.018	6,969.235	1.62
2,746.478	3,991.068	0.93
2,762.887	3,479.728	0.81
18,217.528	22,492.199	5.22
13,437.734	16,917.309	3.93
47,722.391	59,302.661	13.77
44,042.508	51,584.707	11.98
5,108.750	6,685.570	1.55
934.121	1,444.201	0.34
1,864.223	2,408.071	0.56
1,328.854	1,704.304	0.40
1,509.705	1,890.517	0.44
5,270.410	6,600.775	1.53
5,466.125	7,406.486	1.72
6,093.190	8,073.166	1.87
37,056.029	49,095.420	11.40
4,087.576	5,659.466	1.31
3,631.661	4,373.886	1.02
4,267.532	5,486.415	1.27
13,043.237	17,427.643	4.05
7,097.140	9,865.417	2.29
2,623.455	3,552.778	0.82
1,223.729	1,541.266	0.36
1,027.058	1,321.349	0.31
10,474.692	11,108.773	2.58
2,472.222	3,094.751	0.72
5,961.561	7,523.533	1.75
1,860.721	2,354.032	0.55
990.086	1,292.156	0.30
1,045.418	1,544.330	0.36
1,906.782	2,517.864	0.58
1,034.192	1,414.505	0.33
6,650.445	9,664.422	2.24
1,100.959	1,695.635	0.39
3,070.189	23,952.694	5.56
2,253.605	3,399.704	0.79
1,314.331	1,846.362	0.43
1,096.334	2,286.561	0.53
2,443.321	3,850.137	0.89
1,658.464	2,413.944	0.56
319,700.769	430,742.879	100.00

## 71 比例代表都道府県別党派別

政党等の名称 得票順位	新党大地			
	1	2	3	4
名簿登載者名 当落	鈴木 宗 男	松 木 けんこう	内 山 あ き ら	橋 本 べ ん
北海道	20,004.285	25,690	473.287	222.176
青森県	509.923	252	43.066	10.055
岩手県	610.545	189	21	5.010
宮城県	1,595.224	463	96.048	23.395
秋田県	414.405	233	36.036	6.051
山形県	392.461	86	25	9.005
福島県	783.393	332	81.415	21.862
茨城県	852.696	223	105.776	19.334
栃木県	575.893	153	41	15.120
群馬県	428.659	198	28.130	3.017
埼玉県	2,419.774	689	238	24.082
千葉県	2,277.381	573	2,903.227	27.192
東京都	7,706.027	2,088	538.309	71.117
神奈川県	2,356.669	780	189.430	30.055
新潟県	1,265.483	666	409.819	65.372
富山県	329.784	58	11	6.053
石川県	437.735	115	48.107	10.116
福井県	355.303	278	79.558	151.229
山梨県	203.479	66	27	11.082
長野県	685.750	204	67.027	10.037
岐阜県	968.260	200	63.617	2,455.856
静岡県	1,307.138	264	76	18.116
愛知県	2,454.863	740	130.062	80.511
三重県	859.149	573	60.228	23.317
滋賀県	340.474	67	20	16.295
京都府	545.672	158	72	12.104
大阪府	2,641.774	545	92.999	40.885
兵庫県	1,417.381	353	62	30.337
奈良県	411.483	125	43.886	15.076
和歌山県	190	28	19	1
鳥取県	133	30	8	1
島根県	157	62	14	2.089
岡山県	963.463	407	211.230	66.766
広島県	954.767	155	21	16.166
山口県	295.918	58	31	4.028
徳島県	212.892	49	7	2.004
香川県	384.673	114	20	8.116
愛媛県	486.701	134	33	8.070
高知県	154	40	15.250	2.008
福岡県	1,228.278	371	89.561	47.546
佐賀県	247.692	114	41.064	3.063
長崎県	347.705	97	50.860	8.297
熊本県	522.468	416	112	14.729
大分県	341.916	98	10	8.190
宮崎県	214.754	32	17	2.052
鹿児島県	420.653	84	31.050	7.289
沖縄県	495.390	71	14.224	7.147
合計	62,902.333	38,721	6,828.266	3,643.417

## 名簿登載者別得票数に関する調 (続)

新党大地			
5	6	7	8
町 川 じゅんこ	はぎはら 仁	さ さ 節 子	前 川 ひ か る
1,072	218	573.923	428
14	17	34	10
9	9	11.333	17
42	31	126.916	44
13	9	22	13
6	3	22	6
28	26	50	31
35	10	41.380	14
17	13	21	22
2	7	4.142	6
42	49	64	62
35	46	32	45
136	110	258	144
60	55	91	59
59.272	69	250.735	105
8	1	4	13
12	3	22	16
19	19	67	60
11	13	23	17
18.026	22	35.400	12
17	22	45.400	33
22.026	57	33.052	27
44	44	103	61
30	24	55	39
4	25	11	15
15	57	29	24
123	1,311	153	98
40	109	54	43
20	100	19	66
8	192	11	15
2	12	1	1
2	5	3	5
59	72	97	55
20.061	15	10	18
7	8	12	13
15	10	7	9
972	5	12	7
37	5	13.238	5
30	2	9	10
42	41	60	34
9	11	11	11
14	21	23	31
20	16	54	38
90	8	15	10
6	7	18	0
8	10	15	11
19	15	19.525	31
3,313.385	2,934	2,647.044	1,834

## 71 比例代表都道府県別党派別

政党等の名称 得票順位 名簿登載者名 当落	新党大地			
	9 田宮かいち	小計 (名簿登載者の得票総数) (a)	政党等の得票総数 (b)	得票総数 (a+b)
北海道	152	48,833.671	236,045	284,878.671
青森県	10	900.044	2,308	3,208.044
岩手県	8	879.888	2,436	3,315.888
宮城県	40	2,461.583	4,429	6,890.583
秋田県	37	783.492	1,406	2,189.492
山形県	12	561.466	1,474	2,035.466
福島県	18	1,371.670	2,336	3,707.670
茨城県	20	1,321.186	3,200	4,521.186
栃木県	22	880.013	1,564	2,444.013
群馬県	9	685.948	1,790	2,475.948
埼玉県	87	3,674.856	11,452	15,126.856
千葉県	56	5,994.800	9,378	15,372.800
東京都	346	11,397.453	29,247	40,644.453
神奈川県	119	3,740.154	13,538	17,278.154
新潟県	63	2,953.681	4,433	7,386.681
富山県	5	435.837	1,025	1,460.837
石川県	7	670.958	1,456	2,126.958
福井県	14	1,043.090	1,309	2,352.090
山梨県	6	377.561	877	1,254.561
長野県	25	1,079.240	3,114	4,193.240
岐阜県	24	3,829.133	3,443	7,272.133
静岡県	24	1,828.332	3,323	5,151.332
愛知県	44	3,701.436	9,281	12,982.436
三重県	13	1,676.694	1,734	3,410.694
滋賀県	28	526.769	1,192	1,718.769
京都府	27	939.776	1,917	2,856.776
大阪府	76	5,081.658	13,959	19,040.658
兵庫県	25	2,133.718	4,577	6,710.718
奈良県	21	821.445	1,592	2,413.445
和歌山県	8	472	669	1,141
鳥取県	3	191	699	890
島根県	3	253.089	720	973.089
岡山県	29	1,960.459	2,401	4,361.459
広島県	12	1,221.994	2,754	3,975.994
山口県	6	434.946	1,051	1,485.946
徳島県	3	314.896	943	1,257.896
香川県	8	1,530.789	1,897	3,427.789
愛媛県	4	726.009	1,590	2,316.009
高知県	3	265.258	632	897.258
福岡県	24	1,937.385	4,201	6,138.385
佐賀県	3	450.819	805	1,255.819
長崎県	7	599.862	944	1,543.862
熊本県	13	1,206.197	1,761	2,967.197
大分県	7	588.106	1,105	1,693.106
宮崎県	0	296.806	633	929.806
鹿児島県	2	588.992	1,066	1,654.992
沖縄県	2	674.286	1,142	1,816.286
合計	1,475	124,298.445	398,848	523,146.445

## 名簿登載者別得票数に関する調 (続)

新党大地
得票率
54.45
0.61
0.63
1.32
0.42
0.39
0.71
0.86
0.47
0.47
2.89
2.94
7.77
3.30
1.41
0.28
0.41
0.45
0.24
0.80
1.39
0.98
2.48
0.65
0.33
0.55
3.64
1.28
0.46
0.22
0.17
0.19
0.83
0.76
0.28
0.24
0.66
0.44
0.17
1.17
0.24
0.30
0.57
0.32
0.18
0.32
0.35
100.00

## 71 比例代表都道府県別党派別

政党等の名称 得票順位	緑の党グリーンズジャパン			
	1	2	3	4
名簿登載者名	三宅 洋平	すぐる 奈緒	長谷川 ういこ	木田 せつこ
当落				
北海道	6,449.345	187	141	123.076
青森県	784.367	29	19	27
岩手県	1,426.565	61	53	81.666
宮城県	3,589.753	74	47	86.083
秋田県	759.130	62	19	37
山形県	1,390.832	104	34	53
福島県	1,508.036	120	63	614
茨城県	2,316.960	190	144	750.616
栃木県	1,795.568	792	58	42
群馬県	2,207.904	71	33	32.857
埼玉県	7,392.350	466	189	330
千葉県	6,344.841	422	169	133
東京都	41,952.968	2,266	603	606
神奈川県	18,239.395	632	400	300
新潟県	2,358.618	100	43	105.264
富山県	1,148.299	181	103	37
石川県	1,336.491	56	78	43
福井県	783.359	34	36	24
山梨県	1,371.788	55	26	37
長野県	3,669.641	133	73	76.600
岐阜県	2,879.915	297	154	116.600
静岡県	4,830.056	159	212	256.947
愛知県	8,332.875	251	205	151
三重県	2,016.768	106	90	64
滋賀県	1,500.920	51	284	28
京都府	4,077.178	96	1,531	37
大阪府	8,966.684	402	751	194
兵庫県	5,330.931	379	524	160
奈良県	1,174.592	68	210	32
和歌山県	805.671	36	48	16
鳥取県	704.683	14	66	7
島根県	697.692	32	30	12
岡山県	2,199.422	41	230	33
広島県	3,438.373	135	92	36
山口県	1,048.382	34	57	18
徳島県	538.976	52	33	26
香川県	941.464	40	42	13
愛媛県	823.354	47	103	56.761
高知県	908.799	15	43	16
福岡県	5,968.476	231	127	110
佐賀県	718.704	120	55	25
長崎県	1,435.768	76	42	20
熊本県	2,052.769	40	34	43
大分県	1,082.612	160	73	83
宮崎県	1,041.188	20	7	12
鹿児島県	1,647.774	62	18	25
沖縄県	4,980.244	110	39	89.475
合計	176,970.480	9,109	7,431	5,219.945



## 名簿登載者別得票数に関する調 (続)

緑の党グリーンズジャパン			
5	6	7	8
大野 たくお	木村 ゆういち	田口 まゆ	しまぎき なおみ
72	114.066	75	379
13	65.882	9	6
16	24.332	30	14
30	62.416	55	21
36	38.768	53	19
30	41.536	39	17
48	113.461	49	30
710	538.306	199	261
24	36.495	42	21
12	27.786	17	5
76	93.784	123	82
89	101.443	96	74
286	249.349	343	219
804	229.336	212	164
22	38.878	30	25
82	24.661	82	26
20	24.563	20	16
14	13.464	15	7
23	20.689	16	19
29	51.494	83	27
753	68.265	170	45
109	86.652	76	39
389	91.092	130	83
64	48.342	43	26
7	27.149	24	6
40	40.604	41	32
97	131.643	179	110
63	111.882	186	133
47	28.670	38	15
21	15.469	17	8
5	7.287	7	5
18	12.441	16	3
16	30.351	30	15
47	57.261	75	24
5	30.742	94	11
21	40.802	17	8
27	41.087	11	7
28	81.106	23	8
11	26.646	10	4
78	874.643	96	46
45	318.361	60	22
49	90.878	79	8
31	66.009	27	7
67	150.248	153	55
18	26.647	14	6
28	53.755	27	13
57	80.616	77	52
4,577	4,549.357	3,308	2,223

## 71 比例代表都道府県別党派別

政党等の名称	緑の党グリーンズジャパン			
	9	小計 (名簿登載者の得票総数) (a)	政党等の得票総数 (b)	得票総数 (a+b)
得票順位 名簿登載者名 当落	尾形けいこ			
北海道	42	7,582.487	8,203	15,785.487
青森県	7	960.249	1,199	2,159.249
岩手県	23	1,729.563	2,248	3,977.563
宮城県	22	3,987.252	3,475	7,462.252
秋田県	11	1,034.898	1,235.367	2,270.265
山形県	25	1,734.368	3,367	5,101.368
福島県	22	2,567.497	3,027.909	5,595.406
茨城県	81	5,190.882	4,299	9,489.882
栃木県	10	2,821.063	1,974	4,795.063
群馬県	8	2,414.547	2,163	4,577.547
埼玉県	49	8,801.134	12,456	21,257.134
千葉県	40	7,469.284	10,727	18,196.284
東京都	155	46,680.317	43,843	90,523.317
神奈川県	85	21,065.731	26,274	47,339.731
新潟県	13	2,735.760	4,337	7,072.760
富山県	16	1,699.960	1,271	2,970.960
石川県	12	1,606.054	2,082	3,688.054
福井県	7	933.823	1,237	2,170.823
山梨県	12	1,580.477	1,845	3,425.477
長野県	33	4,175.735	5,000	9,175.735
岐阜県	92	4,575.780	4,012	8,587.780
静岡県	36	5,804.655	5,243	11,047.655
愛知県	279	9,911.967	11,319	21,230.967
三重県	228	2,686.110	3,326	6,012.110
滋賀県	15	1,943.069	3,085	5,028.069
京都府	20	5,914.782	5,179	11,093.782
大阪府	81	10,912.327	13,071	23,983.327
兵庫県	80	6,967.813	16,759	23,726.813
奈良県	12	1,625.262	2,602	4,227.262
和歌山県	3	970.140	1,133	2,103.140
鳥取県	2	817.970	925	1,742.970
島根県	4	825.133	1,870	2,695.133
岡山県	12	2,606.773	2,336	4,942.773
広島県	28	3,932.634	3,877	7,809.634
山口県	5	1,303.124	1,377	2,680.124
徳島県	9	745.778	856	1,601.778
香川県	11	1,133.551	1,298	2,431.551
愛媛県	5	1,175.221	2,291	3,466.221
高知県	1	1,035.445	1,149	2,184.445
福岡県	52	7,583.119	8,721.819	16,304.938
佐賀県	15	1,379.065	1,217	2,596.065
長崎県	17	1,817.646	1,735	3,552.646
熊本県	11	2,311.778	2,210.200	4,521.978
大分県	14	1,837.860	1,380	3,217.860
宮崎県	3	1,147.835	1,011	2,158.835
鹿児島県	9	1,883.529	2,073	3,956.529
沖縄県	297	5,782.335	2,141	7,923.335
合計	2,014	215,401.782	242,460.295	457,862.077

## 名簿登載者別得票数に関する調 (続)

緑の党グリーンズジャパン	
得票率	
3.45	
0.47	
0.87	
1.63	
0.50	
1.11	
1.22	
2.07	
1.05	
1.00	
4.64	
3.97	
19.77	
10.34	
1.54	
0.65	
0.81	
0.47	
0.75	
2.00	
1.88	
2.41	
4.64	
1.31	
1.10	
2.42	
5.24	
5.18	
0.92	
0.46	
0.38	
0.59	
1.08	
1.71	
0.59	
0.35	
0.53	
0.76	
0.48	
3.56	
0.57	
0.78	
0.99	
0.70	
0.47	
0.86	
1.73	
100.00	

## 71 比例代表都道府県別党派別

政党等の名称 得票順位	幸福実現党			小計 (名簿登載者の得票総数) (a)
	1 やない筆勝	2 トクマ	3 いざわ一明	
名簿登載者名 当落				
北海道	712	704	193.580	1,609.580
青森県	131	282	66.500	479.500
岩手県	136	342	98.530	576.530
宮城県	234	381	88.666	703.666
秋田県	73	182	22.466	277.466
山形県	99	167	50	316
福島県	123	322	95.182	540.182
茨城県	298	470	110.416	878.416
栃木県	275	167	50.550	492.550
群馬県	251	160	42.900	453.900
埼玉県	843	784	237.324	1,864.324
千葉県	604	454	138.333	1,196.333
東京都	2,023	1,862	326.845	4,211.845
神奈川県	903	817	230.147	1,950.147
新潟県	456	236	75.333	767.333
富山県	150	144	55.088	349.088
石川県	159	141	33.857	333.857
福井県	137	157	52.675	346.675
山梨県	90	119	41.258	250.258
長野県	440	533	152.238	1,125.238
岐阜県	265	415	111	791
静岡県	440	526	191.761	1,157.761
愛知県	1,026	1,393	321.569	2,740.569
三重県	241	346	70.660	657.660
滋賀県	241	151	50.857	442.857
京都府	423	259	74.658	756.658
大阪府	974	824	200.647	1,998.647
兵庫県	670	720	240.149	1,630.149
奈良県	193	154	27	374
和歌山県	84	87	24.909	195.909
鳥取県	150	66	21	237
島根県	103	112	36	251
岡山県	256	170	48	474
広島県	395	325	94.350	814.350
山口県	240	182	58.550	480.550
徳島県	169	138	46	353
香川県	210	140	39	389
愛媛県	236	275	90.781	601.781
高知県	128	43	18	189
福岡県	864	467	152.903	1,483.903
佐賀県	161	155	43	359
長崎県	240	177	72.882	489.882
熊本県	150	117	28	295
大分県	205	266	66.500	537.500
宮崎県	145	101	49.916	295.916
鹿児島県	285	267	134.338	686.338
沖縄県	379	497	66.304	942.304
合計	17,010	16,797	4,540.622	38,347.622

## 名簿登載者別得票数に関する調 (続)

幸福実現党		
政党等の得票総数 (b)	得票総数 (a+b)	得票率
6,309	7,918.580	4.13
2,295	2,774.500	1.45
2,677	3,253.530	1.70
2,094	2,797.666	1.46
1,420	1,697.466	0.89
1,447	1,763	0.92
2,214	2,754.182	1.44
2,924	3,802.416	1.98
1,620	2,112.550	1.10
2,500	2,953.900	1.54
7,865	9,729.324	5.08
4,562	5,758.333	3.00
9,887	14,098.845	7.36
7,113	9,063.147	4.73
2,987	3,754.333	1.96
1,999	2,348.088	1.23
2,477	2,810.857	1.47
1,692	2,038.675	1.06
1,236	1,486.258	0.78
3,044	4,169.238	2.18
3,591	4,382	2.29
3,711	4,868.761	2.54
9,397	12,137.569	6.33
2,571	3,228.660	1.68
2,064	2,506.857	1.31
2,533	3,289.658	1.72
7,390	9,388.647	4.90
6,920	8,550.149	4.46
2,180	2,554	1.33
1,972	2,167.909	1.13
1,124	1,361	0.71
1,485	1,736	0.91
2,562	3,036	1.58
3,556	4,370.350	2.28
2,747	3,227.550	1.68
2,801	3,154	1.65
1,565	1,954	1.02
2,421	3,022.781	1.58
1,081	1,270	0.66
7,436	8,919.903	4.65
1,581	1,940	1.01
1,969	2,458.882	1.28
3,428	3,723	1.94
2,238	2,775.500	1.45
1,504	1,799.916	0.94
2,567	3,253.338	1.70
2,540	3,482.304	1.82
153,296	191,643.622	100.00

## 72 選挙区候補者別

都道府県	法定得票数	供託物没収点	当落の別	氏名	得票数	党派	新現元	性別	年齢	職業				
北海道	199,768.333	149,826.250	○	小川 勝也	583,995	民主党	現	男	50	参議院議員				
				森山 よしのり (森山 佳則)	23,194	幸福実現党	新	男	46	団体職員				
				だて 忠一 (伊達 忠一)	903,693	自由民主党	現	男	74	参議院議員				
				森 つねと (森 英士)	272,102	日本共産党	新	男	35	政党役員				
				安住 たかのぶ (安住 太伸)	261,802	みんなの党	新	男	43	みんなの党参議院北海道第2支部支部長				
				あさの 貴博 (浅野 貴博)	352,434	新党大地	新	男	35	政党役員				
青森県	84,924.333	63,693.250	○	石田 昭弘	6,659	幸福実現党	新	男女	54	団体職員				
				はたの 里奈 (仲 里奈)	63,528	みんなの党	新	男女	40	会社役員				
				滝沢 もとめ (滝沢 求)	261,575	自由民主党	新	男	54	会社役員				
				平山 幸司	76,432	生活の党	現	男	43	旅行会社顧問				
				くどう 信 (工藤 信)	53,062	無所属	新	男	59	農				
				吉 俣 洋	48,290	日本共産党	新	男	39	政党役員				
岩手県	102,135.500	76,601.625	○	平野 たつお (平野 達男)	243,368	無所属	現	男	59	参議院議員				
				菊池 ゆきお (菊池 幸夫)	46,529	日本共産党	新	男	54	政党役員				
				田中 しんいち (田中 真一)	161,499	自由民主党	新	男	46	政党役員				
				高橋 けい子 (高橋 敬子)	8,322	幸福実現党	新	女	51	無職				
				吉田 はるみ (吉田 晴美)	62,047	民主党	新	女	41	政党役員				
				せきね 敏伸 (関根 敏伸)	91,048	生活の党	新	男	57	会社役員				
				宮城県	78,593.583	58,945.187	○	さいかちのりこ (皂 智子)	9,662	幸福実現党	新	女	41	無職
								愛知 治郎	421,634	自由民主党	現	男	44	参議院議員
いわぶち 彩子 (岩渕 彩子)	76,515	日本共産党	新					女	30	政党職員				
和田 政宗	220,207	みんなの党	新					男	38	アナウンサー				
岡崎 トミ子 (岡崎 トミ子)	215,105	民主党	現					女	69	政党役員				
秋田県	83,075.000	62,306.250	○	なかいずみ 松司 (中泉 松司)	260,846	自由民主党	新	男	34	農				
				佐竹 良夫	36,371	日本共産党	新	男	62	団体職員				
				西野 あきら (西野 晃)	6,736	幸福実現党	新	男	36	宗教法人職員				
				松浦 ダイゴ (松浦 大悟)	194,497	民主党	現	男	43	参議院議員				

## 得票数に関する調

都道府県	法定得票数	供託物没収点	当落の別	氏名	得票数	党派	新現元	性別	年齢	職業
山形県	94,288.333	70,716.250	○	大沼みずほ (亀瑞穂)	272,779	自由民主党	新	女	34	選挙区支部長
				太田としお (太田俊男)	33,718	日本共産党	新	男	59	政党役員
				しろとり良太 (城取良太)	7,193	幸福実現党	新	男	36	宗教法人幸福の科学職員
				舟山やすえ (舟山康江)	252,040	みどりの風	現	女	47	参議院議員
福島県	142,569.666	106,927.250	○	酒井秀光	9,860	幸福実現党	新	男	45	無職
				かねこ恵美 (金子恵美)	240,842	民主党	新	女	48	参議院議員
				えんどう陽子 (遠藤陽子)	35,801	社会民主党	新	女	63	無職
				杉内一成	7,425	財政再建党	新	男	80	株式会社新エネルギー開発・福島代表取締役
				森まさこ (三好雅子)	484,089	自由民主党	現	女	48	参議院議員
				いわぶち友 (岩淵友)	77,401	日本共産党	新	女	36	政党役員
茨城県	96,472.666	72,354.500	○	石井あきら (石井章)	127,823	日本維新の会	新	男	56	社会福祉法人顧問
				石原じゅん子 (石原順子)	153,403	みんなの党	新	女	52	ワイン醸造家
				中村こうき (中村幸樹)	14,586	幸福実現党	新	男	49	幸福の科学練馬西支部支
				小林きょう子 (小林恭子)	97,197	日本共産党	新	女	62	政党役員
				ふじた幸久 (藤田幸久)	204,021	民主党	現	男	63	参議院議員
				上月りょうすけ (上月良祐)	560,642	自由民主党	新	男	50	無職
栃木県	130,457.833	97,843.375	○	谷ひろゆき (谷博之)	158,577	民主党	現	男	70	参議院議員
				小池一徳	41,351	日本共産党	新	男	52	政党役員
				沖ともみ (沖智美)	201,895	みんなの党	新	女	32	団体職員
				杉浦みつはる (杉浦満春)	4,371	幸福実現党	新	男	45	政党役員
				たかはし克法 (高橋克法)	376,553	自由民主党	新	男	55	自由民主党栃木県参議院選挙区第二支部長
群馬県	134,495.666	100,871.750	○	かがや富士子 (加賀谷富士子)	123,725	民主党	新	女	35	会社員
				山本一太 安永あきら (安永陽)	580,144 11,200	自由民主党 幸福実現党	現 新	男 男	55 65	政党支部長 NPO法人理事長
				たなはしせつ子 (店橋世津子)	91,905	日本共産党	新	女	51	政党役員

72 選挙区候補者別

都道府県	法定得票数	供託物没収点	当落の別	氏名	得票数	党派	新現元	性別	年齢	職業				
埼玉県	163,261.666	122,446.250	○ ○ ○	古川 俊治	1,000,725	自由民主党	現	男	50	医師				
				矢倉 かつお (矢倉 克夫)	599,755	公明党	新	男	38	参議院議員				
				こうだ 邦子 (山崎 邦子)	485,559	みんなの党	現	女	47	参議院議員				
				川上 やすまさ (川上 康正)	65,749	社会民主党	新	男	48	団体役員				
				山根 りゅうじ (山根 隆治)	389,625	民主党	現	男	65	参議院議員				
				谷井 みほ (谷井 美穂)	22,345	幸福実現党	新	女	50	ピアノ教室経営				
				みやなが 照彦 (宮永 照彦)	21,358	埼玉の未来を創る会	新	男	56	会社役員				
				伊藤 岳	353,594	日本共産党	新	男	53	日本共産党県民運動委員長				
				千葉県	132,688.777	99,516.583	○ ○ ○	石井 準一	680,706	自由民主党	現	男	55	会社役員
								長浜 ひろゆき (長浜 博行)	388,529	民主党	現	男	54	参議院議員
豊田 としろう (豊田 俊郎)	418,806	自由民主党	新					男	60	無職				
寺尾 さとし (寺尾 賢)	232,477	日本共産党	新					男	37	団体役員				
太田 かずみ (太田 和美)	148,240	生活の党	新					女	33	政党役員				
松島 ひろのり (松島 弘典)	9,227	幸福実現党	新					男	56	団体職員				
寺田 まさひろ (寺田 昌弘)	285,007	みんなの党	新					男	45	弁護士				
花崎 ひろき (花崎 広毅)	186,259	日本維新の会	新					男	36	政党役員				
渡辺 ゆういち (渡辺 裕一)	39,147	維新政党・新風	新					男	58	土木会社代表				
東京都	187,926.866	140,945.150	○ ○ ○ ○ ○ ○ ○ ○ ○ ○					大河原 まさこ (大河原 雅子)	236,953	無所属	現	女	60	参議院議員
				積 量子 (松根 広子)	20,137	幸福実現党	新	女	43	政治団体役員				
				中松 義郎	48,362	無所属	新	男	85	国際創造学者				
				松本 みのる (松本 實)	6,123	無所属	新	男	66	会社役員				
				まるこ 安子 (丸子 安子)	70,571	みどりの風	新	女	45	ファッションデザイナー				
				山口 なつお (山口 那津男)	797,811	公明党	現	男	61	政党役員				
				たけみ 敬三 (武見 敬三)	612,388	自由民主党	現	男	61	参議院議員				
				小倉 淳	413,637	日本維新の会	新	男	55	アナウンサー				
				丸川 珠代 (大塚 珠代)	1,064,660	自由民主党	現	女	42	参議院議員				
				吉良 よし子 (吉良 佳子)	703,901	日本共産党	新	女	30	政党役員				
マタヨシ 光雄 (又吉 光雄)	5,633	世界経済共同体党	新	男	69	政治団体代表								
桐島 ローランド (桐島 象太郎)	320,287	みんなの党	新	男	45	写真家								
マック 赤坂 (戸並 誠)	12,228	スマイル党	新	男	64	財団法人会長								
すずき かん (鈴木 寛)	552,714.570	民主党	現	男	49	参議院議員								
鈴木 信行	77,465.376	維新政党・新風	新	男	47	会社役員								
森 純子	6,432	無所属	新	男	65	無職								
犬丸 勝子	12,683	無所属	新	女	58	会社代表								
山本 太郎	666,684	無所属	新	男	38	会社代表								
村高 志	6,033	無所属	新	男	53	会社代表								
西野 貞吉	3,103	無所属	新	男	77	無職								





## 72 選挙区候補者別

都道府県	法定得票数	供託物没収点	当落の別	氏名	得票数	党派	新現元	性別	年齢	職業				
山梨県	63,678.333	47,758.750	○	米長 はるのぶ (鈴木 晴信)	58,750	みんなの党	現	男	47	参議院議員				
				青木 しげき (青木 茂樹)	61,834	無所属	新	男	44	駒澤大学教授				
				森屋 ひろし (森屋 宏)	142,529	自由民主党	新	男	56	幼稚園園長				
				林 祥 三	3,969	無所属	新	男	65	無職				
				坂口 たけひろ (坂口 岳洋)	75,686	無所属	新	男	42	無職				
				田辺 丈太郎 (田邊 丈太郎)	3,220	幸福実現党	新	男	32	宗教学者幸福の科学 山梨中央支部支部長				
				えんどう 昭子 (遠藤 昭子)	36,082	日本共産党	新	女	61	政 党 役 員				
				長野県	81,700.500	61,275.375	○	吉田 ひろみ (吉田 博美)	365,115	自由民主党	現	男	64	国会議員
								羽田 雄一郎	294,588	民主党	現	男	45	国会議員
唐沢 ちあき (唐澤 千晶)	154,630	日本共産党	新					女	43	政 党 役 員				
神津 ゆかり	51,621	無所属	新					女	46	フリーライター				
味岡 じゅんじ (味岡 淳二)	7,537	幸福実現党	新					男	54	ビジネスコンサルタント				
すみ けい子 (角 恵子)	106,915	みんなの党	新					女	33	無職				
岐阜県	142,008.333	106,506.250	○					吉田 りえ (吉田 里江)	218,074	民主党	新	女	47	団体役員
								大野 泰正	500,580	自由民主党	新	男	54	団体役員
								加納 有輝彦 (加納 利行)	17,893	幸福実現党	新	男	52	団体職員
				鈴木 まさのり (鈴木 正典)	115,503	日本共産党	新	男	49	政 党 役 員				
				静岡県	127,345.916	95,509.437	○	もり 大介 (森 大介)	115,411	日本共産党	新	男	44	政 党 役 員
望月 ひりゅう (望月 飛竜)	119,109	日本維新の会	新					男	43	会社役員				
牧野 たかお (牧野 京夫)	634,789	自由民主党	現					男	54	参議院議員				
しんば 賀津也 (榛葉 賀津也)	458,095	民主党	現					男	46	参議院議員				
中野 ゆうた (中野 雄太)	13,692	幸福実現党	新					男	39	団体職員				
鈴木 ゆきこ (鈴木 唯記子)	187,055	みんなの党	新					女	38	歯科技工士				
愛知県	165,775.166	124,331.375	○					もとむら 伸子 (本村 伸子)	271,278	日本共産党	新	女	40	政 党 役 員
								うだ こうせい (宇田 幸生)	152,038	減税日本	新	男	40	弁 護 士
								中根 ひろみ (中根 裕美)	30,199	幸福実現党	新	女	39	保 育 士
				伊藤 よしき (伊藤 善規)	47,104	社会民主党	新	男	64	木 工 職 人				
				薬師寺 みちよ (齋藤 道代)	347,411	みんなの党	新	女	49	医 師				
				酒井 やすゆき (酒井 庸行)	1,056,145	自由民主党	新	男	61	自由民主党 愛知県参議院 選挙区第五支部支部長				
				みたま山宗三郎 (身玉山宗三郎)	11,277	みたまやま政 策研究会	新	男	40	行 政 書 士				
				平山 まこと (平山 誠)	62,985	みどりの風	現	男	61	参議院議員				
				近藤 ひろし (近藤 浩)	263,918	日本維新の会	新	男	52	介 護 施 設 役 員				
				大塚 耕平	741,598	民主党	現	男	53	参議院議員				

## 得票数に関する調 (続)

都道府県	法定得票数	供託物没収点	当落の別	氏名	得票数	党派	新現元	性別	年齢	職業
三重県	140,566.166	105,424.625	○	高橋千秋	317,261	民主党	現	男	56	参議院議員
				小川俊介	8,233	幸福実現党	新	男	41	幸福の科学職員
				深尾ひろつぐ (深尾浩紹)	70,779	日本維新の会	新	男	50	ビジネス・ブレークスルー 大学大学院教授
				中川たみひで (中川民英)	59,231	日本共産党	新	男	45	政党役員
				大津しんたろう (大津伸太郎)	14,858	無所属	新	男	48	無職
滋賀県	95,431.500	71,573.625	○	吉川ゆうみ (吉川有美)	373,035	自由民主党	新	女	39	無職
				二ノ湯たけし (二之湯武史)	305,872	自由民主党	新	男	36	塾・予備校経営
				坪田いくお (坪田五久男)	86,587	日本共産党	新	男	54	政党役員
				とくなが久志 (徳永久志)	167,399	民主党	現	男	50	参議院議員
				荒川まさし (荒川雅司)	12,731	幸福実現党	新	男	38	団体職員
京都府	88,081.666	66,061.250	○	しんどう伸夫 (新藤伸夫)	2,906	打出党	新	男	64	会社役員
				山内せいすけ (山内成介)	164,825	日本維新の会	新	男	47	無職
				北神けいろう (北神圭朗)	201,297	民主党	新	男	46	政党役員
				木下陽子	71,983	みんなの党	新	女	33	会社役員
				西田昌司	390,577	自由民主党	現	男	54	税理士
大阪府	152,738.875	114,554.156	○	そが周作 (曾我周作)	6,119	幸福実現党	新	男	34	団体職員
				倉林明子	219,273	日本共産党	新	女	52	政党役員
				東とおる (東徹)	1,056,815	日本維新の会	新	男	46	社会福祉士
				藤島利久	20,928	無所属	新	男	51	インターネットTV局運営
				森よしひろ (森悦宏)	14,178	幸福実現党	新	男	46	宗教法人幸福の科学職員
兵庫県	191,484.833	143,613.625	○	梅村さとし (梅村聡)	337,378	民主党	現	男	38	参議院議員
				長嶺忠 (杉久武)	17,671	無所属	新	男	52	無職
				杉ひさたけ (杉久武)	697,219	公明党	新	男	37	公認会計士
				中村勝	20,155	二十一世紀 日本維新会	新	男	62	会社役員
				たつみコータロー (辰巳孝太郎)	468,904	日本共産党	新	男	36	政党役員
兵庫県	191,484.833	143,613.625	○	あざまはじめ (安座間肇)	157,969	みんなの党	新	男	35	会社員
				よしばみか (吉羽美華)	56,573	新党大地	新	女	32	政党役員
				柳本卓治	817,943	自由民主党	新	男	68	政党役員
				みなと侑子 (湊侑子)	34,827	幸福実現党	新	女	30	幸福実現党兵庫県本部 参議院選挙区代表
				清水貴之	598,630	日本維新の会	新	男	39	無職
兵庫県	191,484.833	143,613.625	○	つじ泰弘 (辻泰弘)	343,551	民主党	現	男	57	参議院議員
				松本なみほ	58,032	緑の党グリーン ンズジャパン	新	女	39	環境コンサルタント
				下村えりこ (下村英里子)	174,132	みんなの党	新	女	30	有限会社順洋会むさし野 取締役社長
				金田峰生	220,577	日本共産党	新	男	47	日本共産党国会議員団 兵庫事務所長
				鴻池よしただ (鴻池祥肇)	868,069	自由民主党	現	男	72	参議院議員

## 72 選挙区候補者別

都道府県	法定得票数	供託物没収点	当落の別	氏名	得票数	党派	新現元	性別	年齢	職業
奈良県	100,824.833	75,618.625	○	田中 たかこ (田中 孝子)	18,907	幸福実現党	新	女	58	宗教法人幸福の科学 生駒支部長
				大西 たかのり (大西 孝典)	139,680	民主党	新	男	57	政党役員
				谷川 かずひろ (谷川 和広)	91,704	日本共産党	新	男	34	政党役員
				堀井 いわお (堀井 巖)	354,658	自由民主党	新	男	47	自由民主党奈良県参議院 選挙区第一支部支部長
和歌山県	72,806.000	54,604.500	○	久保 みやこ (久保 美也子)	16,187	幸福実現党	新	女	52	団体職員
				原 やすひさ (原 矢寸久)	83,172	日本共産党	新	男	61	政党役員
				せこう 弘成 (世耕 弘成)	337,477	自由民主党	現	男	50	参議院議員
鳥取県	46,006.666	34,505.000	○	まいたち 昇治 (舞立 昇治)	160,783	自由民主党	新	男	37	自由民主党鳥取県参議院 選挙区第一支部支部長
				川上 義博	82,717	民主党	現	男	62	参議院議員
				岩永 なおゆき (岩永 尚之)	19,600	日本共産党	新	男	56	日本共産党鳥取県委員 会書記長
				吉岡 ゆりこ (吉岡 由里子)	6,782	幸福実現党	新	女	46	政党役員
				井上 洋	6,158	無所属	新	男	64	貿易事務所代表
島根県	58,255.500	43,691.625	○	亀井 あきこ (亀井 亜紀子)	115,043	みどりの風	現	女	48	参議院議員
				むこせ 慎一 (向瀬 慎一)	26,255	日本共産党	新	男	42	政党役員
				池田 せつこ (池田 節子)	6,054	幸福実現党	新	女	57	団体職員
				島田 三郎	202,181	自由民主党	新	男	57	社会福祉法人理事長
				岡山県	124,927.166	93,695.375	○	安原 そのえ (安原 園枝)	12,517	幸福実現党
広島県	93,959.250	70,469.437	○	石井 まさひろ (石井 正弘)	490,727	自由民主党	新	男	67	無職
				高井 たかし (高井 崇志)	180,864	無所属	新	男	43	IT関係会社社員
				かきうち 京美 (垣内 京美)	65,455	日本共産党	新	女	46	政党役員
				もりもと 真治 (森本 真治)	194,358	民主党	新	男	40	団体役員
				みぞて 顕正 (溝手 顕正)	521,794	自由民主党	現	男	70	参議院議員
山口県	95,668.666	71,751.500	○	皆川 けいし (皆川 恵史)	86,145	日本共産党	新	男	69	無職
				日高 じゅんこ (日高 順子)	14,621	幸福実現党	新	女	50	幸福実現党広島県本部 副代表
				はいおか 香奈 (灰岡 香奈)	173,266	日本維新の会	新	女	30	参議院広島県選挙区第 一支部支部長
				さとう こうじ (佐藤 公治)	137,327	生活の党	現	男	53	政党役員
				ふじい 直子 (藤井 直子)	95,480	日本共産党	新	女	61	政党役員
山口県	95,668.666	71,751.500	○	林 よしまさ (林 芳正)	455,546	自由民主党	現	男	52	参議院議員
				かわい 美和子 (河井 美和子)	22,986	幸福実現党	新	女	50	団体職員

## 得票数に関する調 (続)

都道府県	法定得票数	供託物没収点	当落の別	氏名	得票数	党派	新現元	性別	年齢	職業
徳島県	51,899.166	38,924.375	○	三木とおる (三木亨)	179,127	自由民主党	新	男	46	自由民主党徳島県参議院選挙区第一支部長 日本共産党徳島県委員会医療福祉対策部長 会医療福祉対策部長 参議院議員 幸福実現党徳島県本部 参議院選挙区代表
				上村きょう子 (上村恭子)	29,733	日本共産党	新	女	55	
				中谷智司	90,498	民主党	現	男	44	
				小松ゆか (小松由佳)	12,037	幸福実現党	新	女	31	
香川県	69,368.500	52,026.375	○	三宅しんご (三宅伸吾)	233,270	自由民主党	新	男	51	政党役員
				中西りえ (中西利恵)	5,932	幸福実現党	新	女	50	宗教法人幸福の科学 職 参議院議員
				うえまつ 恵美子 (植松 恵美子)	142,407	無所属	現	女	45	
				たなべ 健一 (田辺 健一)	34,602	日本共産党	新	男	32	日本共産党香川県委員会 会常任委員県青年学生 対策 部長
愛媛県	93,350.666	70,013.000	○	植木 正勝	61,385	日本共産党	新	男	60	政党役員
				藤岡 かよこ (藤岡 佳代子)	102,913	みんなの党	新	女	47	フリーアナウンサー
				森田 こうじ (森田 浩二)	14,147	幸福実現党	新	男	53	団体職員
				井原 たくみ (井原 巧)	373,047	自由民主党	新	男	49	無職
高知県	50,358.666	37,769.000	○	コオリ 昭浩 (郡 昭浩)	8,612	無所属	新	男	52	無職
				浜川 ゆりこ (山本 百合子)	72,939	日本共産党	新	女	33	団体役員
				橋詰 つよし (橋詰 毅)	4,268	幸福実現党	新	男	50	団体職員
				高野 光二郎 武内 のりお (武内 則男)	159,709 65,236	自由民主党 民主党	新 現	男 男	38 54	会社役員 政党役員
福岡県	162,171.583	121,628.687	○	まじま 省三 (真島 省三)	207,101	日本共産党	新	男	50	政党役員
				野田 くによし (野田 国義)	348,250	民主党	新	男	55	政党役員
				松山 まさじ (松山 政司)	958,042	自由民主党	現	男	54	参議院議員
				古賀 てるお (古賀 輝生)	176,396	みんなの党	新	男	49	政党支部長
				よしとみ 和枝 (吉富 和枝)	34,090	幸福実現党	新	女	54	無職
				吉田 としゆき (吉田 俊之)	222,180	日本維新の会	新	男	57	日本維新の会参議院福岡 県選挙区第1支部支部長
				佐賀県	57,707.333	43,280.500	○	中島とおる (中島 徹)	8,067	幸福実現党
山下 雄平	223,810	自由民主党	新					男	33	自由民主党佐賀県参議院 選挙区第二支部支部長
青木 かずのり (青木 一功)	83,447	民主党	新					男	37	民主党佐賀県総支部連 合会 副代表
				かみむら 泰稔 (上村 泰稔)	30,920	日本共産党	新	男	48	政党役員

## 72 選挙区候補者別得票数に関する調 (続)

都道府県	法定得票数	供託物没収点	当落の別	氏名	得票数	党派	新現元	性別	年齢	職業
長崎県	101,238.500	75,928.875	○	山田 きよと (山田 聖人)	15,586	幸福実現党	新	男	47	幸福の科学 長崎中央支部長 日本共産党長崎県委員 会書記長 自由民主党長崎県参議院 選挙区第二支部支部長 参議院議員
				原口 敏彦	45,638	日本共産党	新	男	51	
				古賀 友一郎	359,805	自由民主党	新	男	45	
				大久保 ゆきしげ (大久保 潔重)	186,402	民主党	現	男	47	
熊本県	124,016.000	93,012.000	○	守田 たかし (守田 隆志)	12,944	幸福実現党	新	男	63	宗教法人幸福の科学 職 員 弁 護 士 農 業
				松野 信夫	221,553	民主党	現	男	62	
				馬場 せいし (馬場 成志)	450,617	自由民主党	新	男	48	
				山本 のぶひろ (山本 伸裕)	58,982	日本共産党	新	男	50	
大分県	83,670.000	62,752.500	○	上田 あつこ (上田 敦子)	14,265	幸福実現党	新	女	46	宗教法人幸福の科学東 九州本部巡回支部長 政 党 職 員
				山下 かい (山下 魁)	55,249	日本共産党	新	男	36	
				いそぎき 陽輔 (磯崎 陽輔)	250,915	自由民主党	現	男	55	
				浦野 英樹 ごとう 慎太郎 (後藤 慎太郎)	44,542 137,049	みんなの党 無所属	新 新	男 男	44 38	
宮崎県	75,643.166	56,732.375	○	こうの 一郎 (河野 一郎)	15,144	幸福実現党	新	男	53	宗教法人幸福の科学日 向支部支部長 有限会社D&A コンサルティング社長 団体役員 政 党 役 員
				どうきゅう 誠一郎 (道休 誠一郎)	84,443	民主党	新	男	60	
				来住 一人 ながみね 誠 (長峯 誠)	39,673 314,599	日本共産党 自由民主党	新 新	男 男	68 43	
				野口 ひろし (野口 寛)	50,341	日本共産党	新	男	67	
鹿児島県	113,929.666	85,447.250	○	みなよし 稲生 (皆吉 稲生)	120,803	民主党	新	男	63	政 党 役 員 参議院議員 政 党 支 部 代 表 者
				おつじ 秀久 (尾辻 秀久)	403,450	自由民主党	現	男	72	
				いわしげ 仁子 (岩重 仁子)	99,355	日本維新の会	新	女	39	
				まつざわ いさお (松澤 力)	9,629	幸福実現党	新	男	31	
沖縄県	95,963.166	71,972.375	○	金城 タツロー (金城 竜郎)	9,462	幸福実現党	新	男	49	幸福の科学職員 任意団体国際ガイドクラ ブ沖縄代表 社会福祉法人沖縄偕生 会理事 理事長 参議院議員
				新島 メリー	10,505	無所属	新	女	67	
				あさと 政晃 (安里 政晃)	261,392	自由民主党	新	男	45	
				糸数 けいこ (糸数 慶子)	294,420	沖縄社会大衆 党	現	女	65	



## 73 政党その他の政治団体の

## (1) 確認書を交付した政治団体に関する調

政治団体名	代表者氏名	事務所所在地	所属候補者数	確認書等交付枚数						同左 交付 年月日
				確認書	自動車表示板		政談演説会 開催届出書		ポスター 証紙	
				枚数	枚数	番号	枚数	番号	枚数	
みんなの党	渡辺喜美	東京都千代田区平河町二丁目六番一号平河町ビル九階	34	1	10	1~10	300	1,001~1,300	90,000	平成25年 7月4日
民主党	海江田万里	東京都千代田区永田町一丁目十一番一号三宅坂ビル	55	1	15	1~15	300	2,001~2,300	115,000	平成25年 7月4日
社会民主党	福島瑞穂	東京都千代田区永田町二丁目四番三号永田町ビル七階	9	1	6	1~6	300	3,001~3,300	70,000	平成25年 7月4日
生活の党	小沢一郎	東京都千代田区永田町二丁目十二番八号永田町SRビル三階	11	1	6	1~6	300	4,001~4,300	70,000	平成25年 7月4日
みどりの風	谷岡郁子	東京都品川区上大崎三丁目三番九号七七一	8	1	6	1~6	300	5,001~5,300	70,000	平成25年 7月4日
自由民主党	安倍晋三	東京都千代田区永田町一丁目十一番二十三号	78	1	19	1~19	300	6,001~6,300	135,000	平成25年 7月4日
日本共産党	志位和夫	東京都渋谷区千駄ヶ谷四丁目二六番七号	63	1	16	1~16	300	7,001~7,300	120,000	平成25年 7月4日
幸福実現党	矢内筆勝	東京都港区赤坂二丁目十番八号	50	1	14	1~14	300	8,001~8,300	110,000	平成25年 7月4日
公明党	山口那津男	東京都新宿区南元町十七番地	21	1	8	1~8	300	9,001~9,300	80,000	平成25年 7月4日
新党大地	鈴木宗男	東京都千代田区永田町二丁目九番六号十全ビル二〇六	11	1	6	1~6	300	10,001~10,300	70,000	平成25年 7月4日
日本維新の会	石原慎太郎	大阪府大阪市中央区島之内一丁目十七番十六号三栄長堀ビル二階	44	1	12	1~12	300	11,001~11,300	100,000	平成25年 7月4日
緑の党 グリーンズ ジャパン	須黒奈緒	東京都杉並区高円寺南四丁目七番一号藤和シティコープ春木屋ビル二〇二	10	1	6	1~6	300	12,001~12,300	70,000	平成25年 7月4日



## 政治活動に関する調

## (2) 確認書を交付した推薦団体に関する調

都 道 府 県	推 薦 団 体 名	代 表 者 氏 名	団 体 の 事 務 所 所 在 地	推 薦 候 補 者 数	ポ ス タ ー 検 印 数 ( 証 紙 数 )	確 認 書 交 付 年 月 日
愛知県	減税日本	河村たかし	愛知県名古屋市中区古出来2-5-11	1	—	平成25年7月4日
京都府	打出党	新藤 伸夫	京都市東山区今熊野南日吉町11-19 フィールドボーン第100室	1	—	平成25年7月4日

## 73 政党その他の政治団体の

## (3) 届出機関紙等に関する調

政治団体名	機関紙誌名	編集人	発行人	発行部数	発行回数	届出年月日	
みんなの党	新聞紙	みんなのかわら版	外崎 亘	田鍋秀幸	3千部	月1回	平成25年7月4日
	雑誌	—	—	—	—	—	—
民主党	新聞紙	民主	仙波春生	逸見 音	7万3千部	月2回	平成25年7月4日
	雑誌	—	—	—	—	—	—
社会民主党	新聞紙	社会新報	吉川 元	吉川 元	8万部	週1回	平成25年7月4日
	雑誌	月刊社会民主	矢島 傑	吉川 元	1万部	月1回	平成25年7月4日
生活の党	新聞紙	生活の党	鈴木賢一	鈴木賢一	1万部	月1回	平成25年7月4日
	雑誌	—	—	—	—	—	—
みどりの風	新聞紙	みどりの風	山崎 誠	山崎 誠	3万部	月1回	平成25年7月4日
	雑誌	—	—	—	—	—	—
自由民主党	新聞紙	自由民主	及川 博	久米 晃	68万部	週1回	平成25年7月4日
	雑誌	りぶる	久米 晃	久米 晃	18万部	月1回	平成25年7月4日
日本共産党	新聞紙	しんぶん赤旗	高橋 敬	高橋 敬	130万部	日刊	平成25年7月4日
	雑誌	前衛	菅原克尚	菅原克尚	4万部	月1回	平成25年7月4日
幸福実現党	新聞紙	幸福実現NEWS	黒川白雲	江夏正敏	250万部	月1回	平成25年7月4日
	雑誌	—	—	—	—	—	—
公明党	新聞紙	公明新聞	新井秀男	新井秀男	80万部	日刊	平成25年7月4日
	雑誌	公明グラフ	錦郡 修	新井秀男	35万部	季刊 (年4回)	平成25年7月4日
日本維新の会	新聞紙	日本維新	三田勝久	三田勝久	3万部	月1回	平成25年7月4日
	雑誌	—	—	—	—	—	—

(注) 順序は確認順による。

(平成25年7月4日現在)

## 政治活動に関する調 (続)

## (4) 政談演説会の開催回数に関する調

都 道 府 県	自由民主党	民 主 党	日本維新の会	公 明 党	みんなの党	生活の党	日本共産党
北海道	—	—	—	—	—	—	—
青森	1	—	—	—	—	—	—
岩手	2	1	—	—	—	—	—
宮城	—	—	—	—	—	—	—
秋田	—	3	—	1	1	—	—
山形	2	—	—	—	—	—	—
福島	—	—	—	—	—	—	—
茨城	1	—	—	—	—	—	—
栃木	—	—	—	—	—	—	—
群馬	—	—	—	—	—	—	—
埼玉県	—	—	—	—	—	—	—
千葉県	—	1	—	—	—	—	—
東京都	—	—	—	—	—	—	—
神奈川県	—	1	—	—	—	—	—
新潟県	—	—	—	—	—	—	—
富山県	—	—	—	2	—	—	—
石川県	—	—	—	—	—	—	—
福井県	2	—	—	—	—	—	—
山梨県	—	—	—	—	—	—	—
長野県	—	—	—	—	—	—	1
岐阜県	—	—	—	—	—	—	—
静岡県	—	—	—	—	—	—	—
愛知県	3	3	1	—	—	—	—
三重県	3	2	—	—	—	—	—
滋賀県	1	1	1	—	—	—	—
京都府	6	1	—	—	—	—	1
大阪府	1	—	2	—	—	—	13
兵庫県	1	—	—	5	—	—	—
奈良県	—	—	—	—	—	1	—
和歌山県	—	—	—	—	—	—	—
鳥取県	—	1	—	—	—	—	—
島根県	—	—	—	—	—	—	—
岡山県	—	—	—	—	—	—	—
広島県	—	—	—	—	—	—	—
徳島県	—	—	—	—	—	—	—
香川県	—	—	—	—	—	—	—
愛媛県	—	—	—	—	—	—	—
高知県	—	—	—	—	—	—	—
福岡県	2	—	—	—	—	1	—
佐賀県	—	—	—	—	—	—	—
長門県	—	—	—	—	—	—	—
熊本県	—	—	—	—	—	—	—
大分県	2	3	—	—	—	—	—
宮崎県	—	—	—	—	—	—	—
鹿児島県	1	—	—	—	—	—	—
沖縄県	—	—	—	3	—	—	—
合 計	28	17	4	11	1	2	15

## 73 政党その他の政治団体の政治活動に関する調 (続)

## (4) 政談演説会の開催回数に関する調(続)

都 府	道 県	社会民主党	みどりの風	新党大地	緑の党グ リーンス ジャパン	幸福実現党	計
北	海	—	—	—	—	—	—
青	森	—	—	—	—	—	1
岩	手	—	—	—	—	—	3
宮	城	—	—	—	—	—	—
秋	田	—	—	—	—	—	5
山	形	—	—	—	—	—	2
福	島	—	—	—	—	—	—
茨	城	—	—	—	—	—	1
栃	木	—	—	—	—	—	—
群	馬	—	—	—	—	—	—
埼	玉	—	—	—	—	—	—
千	葉	1	—	—	—	—	2
東	京	1	—	—	—	—	1
神	奈	—	—	—	—	—	1
新	潟	—	—	—	—	—	—
富	山	—	—	—	—	—	2
石	川	—	—	—	—	—	—
福	井	—	—	—	—	—	2
山	梨	1	—	—	—	—	1
長	野	3	—	—	—	—	4
岐	阜	—	—	—	—	—	—
静	岡	—	—	—	—	—	—
愛	知	—	—	—	—	—	7
三	重	—	—	—	—	—	5
滋	賀	—	—	—	—	—	3
京	都	—	—	—	—	—	8
大	阪	—	—	—	—	—	16
兵	庫	—	—	—	—	—	6
奈	良	—	—	—	—	—	1
和	山	—	—	—	—	—	—
鳥	取	—	—	—	—	—	1
島	根	—	—	—	—	—	—
岡	山	—	—	—	—	—	—
広	島	—	—	—	—	—	—
山	口	—	—	—	—	—	—
徳	島	1	—	—	—	—	1
香	川	—	—	—	—	—	—
愛	媛	—	—	—	—	—	—
高	知	—	—	—	—	2	2
福	岡	—	—	—	—	—	3
佐	賀	3	—	—	—	—	3
長	崎	—	—	—	—	—	—
熊	本	—	—	—	—	—	—
大	分	—	—	—	—	—	5
宮	崎	—	—	—	—	—	—
鹿	児	—	—	—	—	—	1
沖	島	—	—	—	—	—	3
	縄	—	—	—	—	—	—
合	計	10	—	—	—	2	90

## 74 選挙犯罪に関する調

(期日後90日現在)  
警察庁調

罪種	検挙件数・人員	検 挙	
		件 数	人 員
買 収		61	85
自 由 妨 害		19	19
戸 別 訪 問		1	1
文 書 違 反		14	15
投 票 干 渉		10	14
詐 偽 投 票		16	19
投 票 偽 造		3	8
公 務 員 の 地 位 利 用		—	—
そ の 他		9	9
合 計		133	170

75 電子機器の使用状況に関する調

都道府県	市区町村数	電子機器等の種類							
		投票所入場券への バーコード利用		うち期日前投票に ついてのみ導入		うち当日投票に ついてのみ導入		うち期日前投票・当日投票の 両方について導入	
		採用団体数 (比率)	うち試行中 (比率)	採用団体数 (比率)	うち試行中 (比率)	採用団体数 (比率)	うち試行中 (比率)	採用団体数 (比率)	うち試行中 (比率)
北海道	188	103 (54.79)	6 (3.19)	86 (45.74)	3 (1.60)	2 (1.06)	- (-)	15 (7.98)	3 (1.60)
青森	40	11 (27.50)	- (-)	10 (25.00)	- (-)	- (-)	- (-)	1 (2.50)	- (-)
岩手	33	28 (84.85)	- (-)	9 (27.27)	- (-)	- (-)	- (-)	19 (57.58)	- (-)
宮城	39	22 (56.41)	- (-)	15 (38.46)	- (-)	1 (2.56)	- (-)	6 (15.38)	- (-)
秋田	25	18 (72.00)	- (-)	13 (52.00)	- (-)	1 (4.00)	- (-)	4 (16.00)	- (-)
山形	35	24 (68.57)	- (-)	18 (51.43)	- (-)	- (-)	- (-)	6 (17.14)	- (-)
福島	59	37 (62.71)	1 (1.69)	21 (35.59)	1 (1.69)	- (-)	- (-)	16 (27.12)	- (-)
茨城	44	37 (84.09)	- (-)	21 (47.73)	- (-)	- (-)	- (-)	16 (36.36)	- (-)
栃木	26	24 (92.31)	- (-)	19 (73.08)	- (-)	- (-)	- (-)	5 (19.23)	- (-)
群馬	35	22 (62.86)	- (-)	18 (51.43)	- (-)	- (-)	- (-)	4 (11.43)	- (-)
埼玉県	72	69 (95.83)	1 (1.39)	34 (47.22)	- (-)	- (-)	- (-)	35 (48.61)	1 (1.39)
千葉県	59	52 (88.14)	- (-)	35 (59.32)	- (-)	- (-)	- (-)	17 (28.81)	- (-)
東京都	62	55 (88.71)	- (-)	8 (12.90)	- (-)	1 (1.61)	- (-)	46 (74.19)	- (-)
神奈川県	58	50 (86.21)	- (-)	18 (31.03)	- (-)	- (-)	- (-)	32 (55.17)	- (-)
新潟	37	33 (89.19)	- (-)	16 (43.24)	- (-)	- (-)	- (-)	17 (45.95)	- (-)
富山	15	11 (73.33)	- (-)	9 (60.00)	- (-)	- (-)	- (-)	2 (13.33)	- (-)
石川	19	13 (68.42)	- (-)	12 (63.16)	- (-)	- (-)	- (-)	1 (5.26)	- (-)
福井	17	13 (76.47)	- (-)	12 (70.59)	- (-)	- (-)	- (-)	1 (5.88)	- (-)
山梨	27	20 (74.07)	1 (3.70)	13 (48.15)	- (-)	- (-)	- (-)	7 (25.93)	1 (3.70)
長野	77	57 (74.03)	1 (1.30)	38 (49.35)	1 (1.30)	- (-)	- (-)	19 (24.68)	- (-)
岐阜	42	18 (42.86)	- (-)	17 (40.48)	- (-)	- (-)	- (-)	1 (2.38)	- (-)
静岡県	43	40 (93.02)	1 (2.33)	21 (48.84)	- (-)	1 (2.33)	1 (2.33)	18 (41.86)	- (-)
愛知	69	61 (88.41)	- (-)	45 (65.22)	- (-)	- (-)	- (-)	16 (23.19)	- (-)
三重	29	26 (89.66)	- (-)	19 (65.52)	- (-)	- (-)	- (-)	7 (24.14)	- (-)
滋賀	19	17 (89.47)	1 (5.26)	14 (73.68)	1 (5.26)	- (-)	- (-)	3 (15.79)	- (-)
京都	36	22 (61.11)	1 (2.78)	9 (25.00)	- (-)	- (-)	- (-)	13 (36.11)	1 (2.78)
大阪	72	63 (87.50)	- (-)	33 (45.83)	- (-)	- (-)	- (-)	30 (41.67)	- (-)
兵庫県	49	47 (95.92)	3 (6.12)	37 (75.51)	1 (2.04)	- (-)	- (-)	10 (20.41)	2 (4.08)
奈良	39	13 (33.33)	1 (2.56)	12 (30.77)	1 (2.56)	1 (2.56)	- (-)	- (-)	- (-)
和歌山	30	19 (63.33)	- (-)	17 (56.67)	- (-)	- (-)	- (-)	2 (6.67)	- (-)
鳥取	19	15 (78.95)	- (-)	15 (78.95)	- (-)	- (-)	- (-)	- (-)	- (-)
島根	19	12 (63.16)	- (-)	12 (63.16)	- (-)	- (-)	- (-)	- (-)	- (-)
岡山	30	27 (90.00)	- (-)	27 (90.00)	- (-)	- (-)	- (-)	- (-)	- (-)
広島	30	26 (86.67)	- (-)	14 (46.67)	- (-)	- (-)	- (-)	12 (40.00)	- (-)
山口	19	12 (63.16)	- (-)	7 (36.84)	- (-)	- (-)	- (-)	5 (26.32)	- (-)
徳島	24	13 (54.17)	- (-)	11 (45.83)	- (-)	- (-)	- (-)	2 (8.33)	- (-)
香川	17	16 (94.12)	- (-)	6 (35.29)	- (-)	- (-)	- (-)	10 (58.82)	- (-)
愛媛	20	18 (90.00)	- (-)	12 (60.00)	- (-)	- (-)	- (-)	6 (30.00)	- (-)
高知	34	13 (38.24)	- (-)	11 (32.35)	- (-)	- (-)	- (-)	2 (5.88)	- (-)
福岡	72	68 (94.44)	- (-)	34 (47.22)	- (-)	- (-)	- (-)	34 (47.22)	- (-)
佐賀	20	16 (80.00)	- (-)	12 (60.00)	- (-)	- (-)	- (-)	4 (20.00)	- (-)
長崎	21	15 (71.43)	- (-)	9 (42.86)	- (-)	1 (4.76)	- (-)	5 (23.81)	- (-)
熊本	49	37 (75.51)	1 (2.04)	30 (61.22)	1 (2.04)	- (-)	- (-)	7 (14.29)	- (-)
大分	18	13 (72.22)	2 (11.11)	8 (44.44)	1 (5.56)	1 (5.56)	1 (5.56)	5 (27.78)	- (-)
宮崎	26	16 (61.54)	- (-)	14 (53.85)	- (-)	- (-)	- (-)	2 (7.69)	- (-)
鹿児島	43	19 (44.19)	- (-)	11 (25.58)	- (-)	- (-)	- (-)	8 (18.60)	- (-)
沖縄	41	23 (56.10)	- (-)	19 (46.34)	- (-)	- (-)	- (-)	4 (9.76)	- (-)
合計	1,897	1,384 (72.96%)	20 (1.05%)	901 (47.50%)	10 (0.53%)	9 (0.47%)	2 (0.11%)	475 (25.04%)	8 (0.42%)



## 75 電子機器の使用

都道府県	電 子 機 器							
	自書式投票用紙読取集計機		投票集計システム		開票集計システム		候補者管理システム	
	採用団体数 (比率)	うち試行中 (比率)	採用団体数 (比率)	うち試行中 (比率)	採用団体数 (比率)	うち試行中 (比率)	採用団体数 (比率)	うち試行中 (比率)
北海道	85 (45.21)	1 (0.53)	20 (10.64)	- (-)	54 (28.72)	1 (0.53)	1 (0.53)	- (-)
青森	9 (22.50)	- (-)	- (-)	- (-)	6 (15.00)	- (-)	- (-)	- (-)
岩手	18 (54.55)	- (-)	9 (27.27)	- (-)	13 (39.39)	- (-)	- (-)	- (-)
宮城	22 (56.41)	- (-)	6 (15.38)	- (-)	5 (12.82)	1 (2.56)	2 (5.13)	- (-)
秋田	13 (52.00)	- (-)	3 (12.00)	- (-)	5 (20.00)	- (-)	- (-)	- (-)
山形	14 (40.00)	- (-)	5 (14.29)	- (-)	9 (25.71)	- (-)	- (-)	- (-)
福島	19 (32.20)	- (-)	13 (22.03)	1 (1.69)	9 (15.25)	- (-)	- (-)	- (-)
茨城	40 (90.91)	- (-)	16 (36.36)	- (-)	34 (77.27)	- (-)	- (-)	- (-)
栃木	16 (61.54)	- (-)	8 (30.77)	2 (7.69)	16 (61.54)	1 (3.85)	1 (3.85)	- (-)
群馬	17 (48.57)	- (-)	10 (28.57)	- (-)	22 (62.86)	- (-)	- (-)	- (-)
埼玉	54 (75.00)	- (-)	29 (40.28)	- (-)	58 (80.56)	- (-)	3 (4.17)	- (-)
千葉	38 (64.41)	- (-)	9 (15.25)	- (-)	30 (50.85)	- (-)	3 (5.08)	- (-)
東京都	51 (82.26)	- (-)	40 (64.52)	- (-)	46 (74.19)	- (-)	7 (11.29)	- (-)
神奈川県	22 (37.93)	- (-)	16 (27.59)	- (-)	49 (84.48)	- (-)	- (-)	- (-)
新潟	21 (56.76)	- (-)	13 (35.14)	- (-)	29 (78.38)	- (-)	1 (2.70)	- (-)
富山	6 (40.00)	- (-)	- (-)	- (-)	- (-)	- (-)	- (-)	- (-)
石川	16 (84.21)	- (-)	2 (10.53)	- (-)	7 (36.84)	- (-)	1 (5.26)	- (-)
福井	7 (41.18)	- (-)	- (-)	- (-)	6 (35.29)	- (-)	1 (5.88)	- (-)
山梨	21 (77.78)	- (-)	5 (18.52)	- (-)	11 (40.74)	- (-)	3 (11.11)	- (-)
長野	21 (27.27)	1 (1.30)	15 (19.48)	- (-)	23 (29.87)	- (-)	2 (2.60)	- (-)
岐阜	24 (57.14)	- (-)	4 (9.52)	- (-)	18 (42.86)	1 (2.38)	1 (2.38)	- (-)
静岡県	28 (65.12)	- (-)	16 (37.21)	- (-)	26 (60.47)	- (-)	- (-)	- (-)
愛知	46 (66.67)	2 (2.90)	14 (20.29)	- (-)	35 (50.72)	1 (1.45)	3 (4.35)	- (-)
三重	24 (82.76)	- (-)	8 (27.59)	- (-)	21 (72.41)	1 (3.45)	- (-)	- (-)
滋賀	15 (78.95)	- (-)	6 (31.58)	- (-)	4 (21.05)	- (-)	- (-)	- (-)
京都	14 (38.89)	- (-)	3 (8.33)	- (-)	5 (13.89)	- (-)	- (-)	- (-)
大阪	26 (36.11)	- (-)	43 (59.32)	- (-)	53 (73.61)	1 (1.39)	26 (36.11)	- (-)
兵庫県	35 (71.43)	- (-)	9 (18.37)	1 (2.04)	26 (53.06)	- (-)	- (-)	- (-)
奈良	20 (51.28)	- (-)	5 (12.82)	- (-)	3 (7.69)	1 (2.56)	1 (2.56)	- (-)
和歌山	12 (40.00)	- (-)	- (-)	- (-)	5 (16.67)	- (-)	- (-)	- (-)
鳥取	7 (36.84)	- (-)	3 (15.79)	- (-)	3 (15.79)	- (-)	- (-)	- (-)
島根	11 (57.89)	1 (5.26)	1 (5.26)	- (-)	- (-)	- (-)	- (-)	- (-)
岡山	19 (63.33)	- (-)	8 (26.67)	- (-)	18 (60.00)	- (-)	- (-)	- (-)
広島	25 (83.33)	- (-)	1 (3.33)	- (-)	9 (30.00)	- (-)	- (-)	- (-)
山口	14 (73.68)	- (-)	4 (21.05)	- (-)	14 (73.68)	1 (5.26)	- (-)	- (-)
徳島	13 (54.17)	- (-)	2 (8.33)	- (-)	13 (54.17)	2 (8.33)	- (-)	- (-)
香川	12 (70.59)	1 (5.88)	6 (35.29)	- (-)	1 (5.88)	1 (5.88)	- (-)	- (-)
愛媛	19 (95.00)	- (-)	2 (10.00)	- (-)	7 (35.00)	- (-)	1 (5.00)	- (-)
高知	20 (58.82)	- (-)	5 (14.71)	- (-)	10 (29.41)	- (-)	- (-)	- (-)
福岡	39 (54.17)	- (-)	28 (38.89)	- (-)	41 (56.94)	1 (1.39)	2 (2.78)	- (-)
佐賀	15 (75.00)	- (-)	3 (15.00)	- (-)	6 (30.00)	- (-)	- (-)	- (-)
長崎	12 (57.14)	1 (4.76)	5 (23.81)	- (-)	8 (38.10)	- (-)	- (-)	- (-)
熊本	24 (48.98)	- (-)	15 (30.61)	- (-)	37 (75.51)	- (-)	1 (2.04)	- (-)
大分	14 (77.78)	1 (5.56)	4 (22.22)	- (-)	10 (55.56)	1 (5.56)	- (-)	- (-)
宮崎	9 (34.62)	- (-)	2 (7.69)	1 (3.85)	5 (19.23)	- (-)	- (-)	- (-)
鹿児島	16 (37.21)	- (-)	7 (16.28)	- (-)	20 (46.51)	- (-)	- (-)	- (-)
沖縄	8 (19.51)	- (-)	4 (9.76)	- (-)	15 (36.59)	1 (2.44)	4 (9.76)	- (-)
合計	1,031 (54.35%)	8 (0.42%)	427 (22.51%)	5 (0.26%)	845 (44.54%)	15 (0.79%)	64 (3.37%)	- (0.00%)



## 状況に関する調(続)

等 の 種 類							
投票用紙自動交付機		投票用紙計数機		投票用紙票束機		合計	
採用団体数 (比率)	うち試行中 (比率)	採用団体数 (比率)	うち試行中 (比率)	採用団体数 (比率)	うち試行中 (比率)	採用団体数	うち試行中
73 ( 38.83 )	— ( — )	176 ( 93.62 )	1 ( 0.53 )	8 ( 4.26 )	— ( — )	520	9
13 ( 32.50 )	— ( — )	36 ( 90.00 )	— ( — )	10 ( 25.00 )	— ( — )	85	—
8 ( 24.24 )	— ( — )	33 ( 100.00 )	— ( — )	3 ( 9.09 )	— ( — )	112	—
10 ( 25.64 )	— ( — )	39 ( 100.00 )	— ( — )	1 ( 2.56 )	— ( — )	107	1
6 ( 24.00 )	— ( — )	24 ( 96.00 )	1 ( 4.00 )	2 ( 8.00 )	— ( — )	71	1
19 ( 54.29 )	— ( — )	35 ( 100.00 )	— ( — )	6 ( 17.14 )	— ( — )	112	—
14 ( 23.73 )	3 ( 5.08 )	50 ( 84.75 )	— ( — )	2 ( 3.39 )	— ( — )	144	5
25 ( 56.82 )	— ( — )	53 ( 120.45 )	— ( — )	10 ( 22.73 )	— ( — )	215	—
18 ( 69.23 )	1 ( 3.85 )	26 ( 100.00 )	— ( — )	9 ( 34.62 )	— ( — )	118	4
16 ( 45.71 )	1 ( 2.86 )	34 ( 97.14 )	— ( — )	2 ( 5.71 )	— ( — )	123	1
65 ( 90.28 )	1 ( 1.39 )	77 ( 106.94 )	1 ( 1.39 )	4 ( 5.56 )	— ( — )	359	3
46 ( 77.97 )	— ( — )	59 ( 100.00 )	— ( — )	2 ( 3.39 )	— ( — )	239	—
52 ( 83.87 )	2 ( 3.23 )	58 ( 93.55 )	1 ( 1.61 )	4 ( 6.45 )	— ( — )	313	3
33 ( 56.90 )	— ( — )	58 ( 100.00 )	— ( — )	— ( — )	— ( — )	228	—
29 ( 78.38 )	— ( — )	36 ( 97.30 )	— ( — )	5 ( 13.51 )	— ( — )	167	—
15 ( 100.00 )	— ( — )	15 ( 100.00 )	— ( — )	2 ( 13.33 )	— ( — )	49	—
14 ( 73.68 )	— ( — )	19 ( 100.00 )	— ( — )	1 ( 5.26 )	— ( — )	73	—
11 ( 64.71 )	— ( — )	17 ( 100.00 )	— ( — )	2 ( 11.76 )	— ( — )	57	—
20 ( 74.07 )	— ( — )	22 ( 81.48 )	— ( — )	2 ( 7.41 )	— ( — )	104	1
35 ( 45.45 )	— ( — )	65 ( 84.42 )	1 ( 1.30 )	5 ( 6.49 )	— ( — )	223	3
29 ( 69.05 )	— ( — )	40 ( 95.24 )	— ( — )	1 ( 2.38 )	— ( — )	135	1
28 ( 65.12 )	2 ( 4.65 )	43 ( 100.00 )	— ( — )	— ( — )	— ( — )	181	3
61 ( 88.41 )	— ( — )	68 ( 98.55 )	— ( — )	10 ( 14.49 )	— ( — )	298	3
22 ( 75.86 )	2 ( 6.90 )	29 ( 100.00 )	— ( — )	5 ( 17.24 )	— ( — )	135	3
12 ( 63.16 )	— ( — )	19 ( 100.00 )	— ( — )	8 ( 42.11 )	— ( — )	81	1
27 ( 75.00 )	— ( — )	36 ( 100.00 )	— ( — )	5 ( 13.89 )	— ( — )	112	1
69 ( 95.83 )	— ( — )	72 ( 100.00 )	— ( — )	29 ( 40.28 )	— ( — )	381	1
35 ( 71.43 )	2 ( 4.08 )	48 ( 97.96 )	— ( — )	13 ( 26.53 )	— ( — )	213	6
14 ( 35.90 )	— ( — )	32 ( 82.05 )	— ( — )	7 ( 17.95 )	— ( — )	95	2
12 ( 40.00 )	— ( — )	29 ( 96.67 )	— ( — )	8 ( 26.67 )	— ( — )	85	—
11 ( 57.89 )	— ( — )	19 ( 100.00 )	— ( — )	1 ( 5.26 )	— ( — )	59	—
9 ( 47.37 )	— ( — )	17 ( 89.47 )	— ( — )	1 ( 5.26 )	— ( — )	51	1
18 ( 60.00 )	— ( — )	29 ( 96.67 )	— ( — )	5 ( 16.67 )	— ( — )	124	—
28 ( 93.33 )	1 ( 3.33 )	30 ( 100.00 )	— ( — )	7 ( 23.33 )	— ( — )	126	1
15 ( 78.95 )	— ( — )	18 ( 94.74 )	— ( — )	1 ( 5.26 )	— ( — )	78	1
16 ( 66.67 )	— ( — )	24 ( 100.00 )	— ( — )	— ( — )	— ( — )	81	2
9 ( 52.94 )	— ( — )	17 ( 100.00 )	— ( — )	6 ( 35.29 )	— ( — )	67	2
13 ( 65.00 )	— ( — )	20 ( 100.00 )	— ( — )	1 ( 5.00 )	— ( — )	81	—
21 ( 61.76 )	1 ( 2.94 )	33 ( 97.06 )	— ( — )	6 ( 17.65 )	— ( — )	108	1
61 ( 84.72 )	— ( — )	68 ( 94.44 )	— ( — )	— ( — )	— ( — )	307	1
12 ( 60.00 )	— ( — )	20 ( 100.00 )	— ( — )	1 ( 5.00 )	— ( — )	73	—
12 ( 57.14 )	— ( — )	19 ( 90.48 )	— ( — )	1 ( 4.76 )	— ( — )	72	1
24 ( 48.98 )	1 ( 2.04 )	46 ( 93.88 )	— ( — )	5 ( 10.20 )	— ( — )	189	2
14 ( 77.78 )	1 ( 5.56 )	16 ( 88.89 )	1 ( 5.56 )	3 ( 16.67 )	— ( — )	74	6
19 ( 73.08 )	— ( — )	26 ( 100.00 )	— ( — )	6 ( 23.08 )	— ( — )	83	1
21 ( 48.84 )	— ( — )	34 ( 79.07 )	1 ( 2.33 )	4 ( 9.30 )	— ( — )	121	1
25 ( 60.98 )	— ( — )	30 ( 73.17 )	— ( — )	6 ( 14.63 )	— ( — )	115	1
1,159 ( 61.10% )	18 ( 0.95% )	1,814 ( 95.62% )	7 ( 0.37% )	220 ( 11.60% )	— ( 0.00% )	6,944	73



# 第三編 選挙執行経費予算額



### 第三編 選挙執行経費予算額

#### 1 選挙執行経費及び臨時啓発費

今回の通常選挙の執行に要する経費は、49,892,506千円であり、これに臨時啓発費458,440千円を加えると50,350,946千円となる。

(執行経費予算内訳)

(単位：千円)

通常選挙		臨時啓発費		合計
区分	金額	区分	金額	
一般経費	35,161,866	国	196,738	
公営費	14,730,640	地方公共団体委託費	261,702	
計	49,892,506	計	458,440	50,350,946

#### 2 選挙経費の推移

(単位：千円)

区分	第12回 (昭55.6)	第13回 (昭58.6)	第14回 (昭61.7)	第15回 (平元.7)	第16回 (平4.7)	第17回 (平7.7)
一般経費	14,300,259	17,395,502	19,733,059	22,396,590	27,254,706	34,171,851
公営費	6,205,634	7,526,479	8,841,710	11,410,655	16,438,521	21,175,337
計	20,505,893	24,921,981	28,574,769	33,807,245	43,693,227	55,347,188

区分	第18回 (平10.7)	第19回 (平13.7)	第20回 (平16.7)	第21回 (平19.7)	第22回 (平22.7)	第23回 (平25.7)
一般経費	39,501,900	44,482,433	46,405,731	43,577,257	34,879,556	35,161,866
公営費	15,767,161	17,956,042	16,349,766	13,450,580	13,309,637	14,730,640
計	55,269,061	62,438,475	62,755,497	57,027,837	48,189,193	49,892,506

### 3 候補者1人当たり及び議員1人当たりの選挙経費

候補者及び議員1人当たりの選挙経費は次のとおりである。

(単位：千円)

区 分		前回 (平22.7)			今回 (平25.7)		
			うち 比例代表	うち 選挙区		うち 比例代表	うち 選挙区
総額	候補者1人当たり	127,823			115,225		
	議員1人当たり	398,258			412,335		
公営 部分	候補者1人当たり	35,304	27,392	41,075	34,020	30,766	35,965
	議員1人当たり	109,997	90,734	122,663	121,741	103,834	133,515

(注) 公営部分とは、無料乗車券、無料葉書、選挙公報、候補者氏名等掲示、ポスター掲示場、個人演説会施設公営、新聞広告、政見放送、自動車使用公営、通常葉書作成公営、ビラ作成公営、選挙事務所立札看板作成公営、自動車船舶立札看板作成公営、ポスター作成公営、演説会場立札看板作成公営に係る経費をいう。

### 4 臨時啓発費

今回の選挙について、きれいな選挙の推進と投票参加の呼びかけ、特に若年層への啓発を重点に各種の啓発事業を実施し、投票率の向上に努めるための経費として、総額458,440千円が計上されたが、この内訳は、都道府県分委託費116,639千円、市区町村分委託費145,063千円等となっている。

(単位：千円)

区 分	第14回 (S61.7)	第15回 (平元.7)	第16回 (平4.7)	第17回 (平7.7)	第18回 (平10.7)	第19回 (平13.7)	第20回 (平16.7)	第21回 (平19.7)	第22回 (平22.7)	第23回 (平25.7)
予算額	570,274	588,334	586,284	627,608	801,018	1,051,886	1,125,830	986,149	459,010	458,440

# 付 録





## 第一 第23回参議院議員通常選挙主要日程

日付	曜日	期日前後	総務省	都道府県	市区町村
4/10	水	102	○中央選挙管理会（通常選挙 第1回）		
18	木	94	○名称保護事前審査（～4/28）		
29	月	83	○名称保護受付（4/29～5/5）		
5/27	月	55	○選管委員長書記長会議・担当係長会議		
28	火	54	○名簿届出予定政党等・名簿登載予定者事前説明会	○市区町村説明会 ○立候補予定者事前説明会	
6/ 3	月	48		○投票用紙等の印刷 ○公営物資等の発注	○ポスター掲示場発注
5	水	46			○在外投票用紙発送開始
6	木	45	○中央選挙管理会（通常選挙 第2回） ○明るい参議院議員通常選挙推進大会（明推協）		
11	火	40	○事前審査（公示日前日まで）	○政見放送打合せ	
12	水	39	○公示日受付リハーサル①（部内①）		
13	木	38		○報道関係打合せ	
17	月	34		○選挙啓発	○選挙啓発
18	火	33	○投・開票速報事務担当者会議		
19	水	32	○公示日受付リハーサル②（部内②）		
20	木	31	○投・開票速報リハーサル①	○投・開票速報リハーサル①	○投・開票速報リハーサル①
21	金	30	○公示日速報リハーサル①	○公示日速報リハーサル①	
24	月	27	○公示日受付リハーサル③（全体①）		
26	水	25	<b>国会閉会日</b>		
27	木	24	○公示日速報リハーサル②	○公示日速報リハーサル②	
28	金	23	○公示日・選挙期日閣議決定、期日の通知		
7/ 1	月	20	○選挙人名簿登録基準日の告示 ○在外選挙人名簿縦覧期間の告示		
2	火	19			○投票所入場券作成発送開始
3	水	18	○公示日受付リハーサル④（全体②） ○受付会場設営完了	○立候補受付会場設営完了	○不在者投票用紙等の発送開始 ○ポスター掲示場の設置完了 ○選挙人名簿登録基準日・登録日
4	木	17	<b>公示日</b> ○参議院名簿届出受付、政治団体確認申請及び機関紙誌届出受付開始 ○選挙長選任告示 ○選挙運動費用支出制限額告示 ○政見放送日時を定めるくじを行う日時及び場所の告示 ○政見放送申込期限 ○政見放送の日時を定めるくじの施行 ○総務大臣・中央選挙管理会委員長談話発表 ○選挙をきれいにする国民運動推進本部声明 ○選挙立会人届出受付開始 ○選挙事務所設置（異動）届受付開始 ○名簿登載者各種届出受付開始	○立候補受付 ○選挙長及び選挙分会長選任告示 ○選挙運動費用支出制限額告示 ○政見放送日時を定めるくじを行う日時及び場所の告示 ○政見放送申込期限 ○政見放送日時を定めるくじの施行 ○参議院名簿届出政党等の名称等の掲示のくじの施行 ○選挙事務所設置（異動）届受付開始 ○選挙運動の期日前に掲示されたポスターの撤去	○選挙人名簿縦覧 ○在外選挙人名簿縦覧 ○選挙事務所設置（異動）届受付開始 ○候補者の氏名等の掲示のくじの施行 ○選挙運動の期日前に掲示されたポスターの撤去 ○公営施設使用の演説会の開始開催申出受理開始 ○指定投票区の指定・告示
5	金	16	○選挙公報掲載申請期限・原稿印刷	○選挙公報掲載申請期限 ○選挙公報の掲載順序を定めるくじの施行	○期日前投票及び不在者投票開始 ○期日前投票所及び不在者投票記載場所における氏名等掲示開始
6	土	15			○公営施設使用の演説会の開始
8	月	13	○中央選挙管理会（通常選挙 第3回） ○選挙公報印刷原稿の配布	○選挙公報印刷・送付開始（選挙区）	
9	火	12		○選挙公報印刷・送付開始（比例代表）	
10	水	11	○参議院名簿届出政党等の告示 ○選挙公報印刷原稿送付期限		
11	木	10	○選挙会の場所及び日時の告示 ○選挙立会人が10人を超える場合のくじの場所及び日時の告示 ○投・開票速報リハーサル②	○投・開票速報リハーサル②	○投・開票速報リハーサル②
17	水	4			○郵便等による不在者投票用紙の請求期限
18	木	3	○投・開票速報リハーサル③ ○選挙立会人選任届出最終日	○投・開票速報リハーサル③ ○補充立候補届出受付最終日 ○選挙立会人・選挙分会立会人選任届出最終日	○投・開票速報リハーサル③ ○開票立会人選任届出最終日
19	金	2	○選挙立会人が10人を超える場合のくじの施行 ○選挙立会人が3人に達しない場合の補充選任	○選挙立会人・選挙分会立会人が10人を超える場合のくじの施行 ○選挙立会人・選挙分会立会人が3人に達しない場合の補充選任	○開票立会人が10人を超える場合のくじの施行 ○開票立会人が3人に達しない場合の補充選任
20	土	1	○総務大臣談話発表 ○投・開票速報体制設営完了	○投・開票速報体制設営完了	○投票所・開票所の設営完了
21	日	0	<b>投・開票日</b> ○総務大臣・中央選挙管理会委員長談話発表 ○投・開票結果のとりまとめ	○投票状況集計・報告 ○開票状況集計・報告	○投票状況集計・報告 ○開票状況集計・報告
22	月	1	○投・開票結果のとりまとめ ○閣議報告資料作成	○開票状況集計・報告	○開票状況集計・報告
23	火	2	○閣議	○選挙会及び選挙分会	
25	木	4		○選挙分会録提出期限	
26	金	5	○選挙会 ○中央選挙管理会（通常選挙 第4回） ○当選人決定の告示 ○当選証書付与		
28	日	7	<b>任期満了日</b>		
31	水	10	○奏上		
8/ 5	月	15	○選挙運動費用収支報告書提出期限	○選挙運動費用収支報告書提出期限	

(注) 上記のうち、総務省に関するものは実績であるが、都道府県及び市区町村に関するものは、規定等に基づくものであり、必ずしも実績とは一致しない。

## 第二 開票結果の速報

選挙人に、開票の状況を速報することにより、選挙に対する関心の高揚を図り、併せて選挙報道の一元化に寄与するために、今回の通常選挙（比例代表）においても、次のとおり第23回参議院比例代表選出議員選挙開票速報基本要綱及び参議院議員通常選挙開票速報事務委託要綱を定め、報道機関との協議の下に速報実施本部を設置し、統一報道を行った。

また、各都道府県においても報道機関とその細目の協議が行われ、開票速報の円滑化が図られた。

なお、中央選管と各都道府県選管との間を結ぶ投・開票速報オンラインシステムは、平成7年から使用しており、その後、平成13年の非拘束名簿式比例代表制導入の際には、市区町村の開票所まで拡張するなど制度の改正に併せて随時改修を行っている。

### 第23回参議院比例代表選出議員選挙開票速報基本要綱

#### 1 参議院比例代表選出議員選挙開票速報実施本部の設置

- (1) 参議院比例代表選出議員選挙開票速報を実施するため、参議院比例代表選出議員選挙開票速報実施本部（以下「本部」という。）を設置する。
- (2) 本部は、本部長及び本部員若干名をもって組織する。
- (3) 本部長は、中央選挙管理委員会委員長をもってこれに充て、本部員は報道機関の代表者並びに総務省大臣官房長及び選挙部長をもってこれに充てる。

#### 2 本部の事務

- (1) 本部の事務は、総務省選挙部において行う。
- (2) 本部は、都道府県選挙管理委員会がオンラインにより報告する参議院名簿届出政党等別得票数及び参議院名簿登載者別得票数を集計の上、概ね投票日当日の午後11時20分から開票終了までの間1時間ごとに開票状況を発表する。  
また、開票終了の報告があった都道府県については、その旨を表示することとし、すべての都道府県から開票終了の報告があった場合には開票結果を発表する。

なお、中間開票状況については、発表後報告数値に修正が生じた場合は個別の修正発表を行わず、次の発表時にその修正したものを反映させて発表することとし、開票結果については、個別に修正発表を行う。ただし、中間開票状況についても、得票数が既発表より減少する場合は、修正箇所を別途発表する。

#### 3 都道府県選挙管理委員会の事務

都道府県選挙管理委員会は、市区町村選挙管理委員会から報告される参議院名簿届出政党等別得票数及び参議院名簿登載者別得票数を集計の上、投票日当日の午後11時から開票終了までの間1時間ごとに本部に速報することとし、開票が終了した場合は直ちにその旨を本部に報告する。

なお、報告後修正が生じた場合は、速やかに修正箇所を本部に報告することとする。

#### 4 市区町村選挙管理委員会の事務

市区町村選挙管理委員会は、開票終了後、直ちに参議院名簿届出政党等別得票数及び参議院名簿登載者別得票数を都道府県選挙管理委員会に速報する。

なお、報告後修正が生じた場合は、速やかに修正箇所を都道府県選挙管理委員会に報告することとする。

#### 5 速報の統一

都道府県選挙管理委員会は、参議院名簿届出政党等別得票数及び参議院名簿登載者別得票数の速報を本部に対して行うものとする。

なお、都道府県選挙管理委員会は、本部に対する報告を行った後、これを発表することは差し支えない。

また、市区町村選挙管理委員会においては、当該都道府県選挙管理委員会へ開票結果（確定）の報告を行い、その点検を受けた後にその内容を発表することは差し支えない。

#### 6 速報の方法

開票速報の方法及びその細部については、別途「参議院比例代表選出議員選挙開票速報実施計画」及び「同実施要領」に定めるところによる。

### 第23回参議院議員通常選挙開票速報事務委託要綱

（速報事務の委託）

第1条 国は、第23回参議院議員通常選挙において、別に定める第23回参議院比例代表選出議員選挙開票速報基本要綱に基づいて実施する開票速報に要する事務の一部を都道府県選挙管理委員会及び市区町村選挙管理委員会（特別区の選挙管理委員会を含む。以下同じ。）に委託する。

（委託費の交付）

第2条 国は、都道府県に対し、当該都道府県選挙管理委員会及び当該都道府県の区域内にある市区町村選挙管理委員会が前条の規定に基づき委託を受けた開票速報事務を執行するために必要となる経費（以下「開票速報事務委託費」という。）を交付する。

2 都道府県は、当該都道府県の区域内にある市区町村（特別区を含む。以下同じ。）に対し、前項の規定に基づき国から交付を受けた委託費のうち当該市区町村選挙管理委員会において要する経費を交付する。

(委託費の交付申請)

第3条 都道府県知事は、開票速報事務委託費の交付を受けようとするときは、別記第1号様式による開票速報事務委託費交付申請書に係る予算書及び実施計画書を添えて総務大臣に申請しなければならない。

(委託費の精算)

第4条 都道府県知事は、選挙終了後速やかに委託費に関する精算を行い、別途通知する日までに別記第2号様式による開票速報事務委託費精算結果報告書を総務大臣に提出しなければならない。

2 都道府県知事は、前項の規定に基づく精算の結果、国から交付を受けた委託費に剰余を生じたときは、速やかに当該剰余額を国庫に返納しなければならない。

(委託費の目的外使用の禁止)

第5条 都道府県知事及び市町村長（特別区の長を含む。以下同じ。）は、開票速報事務委託費を国から委託を受けた開票速報以外の事務に使用してはならない。

2 総務大臣は、都道府県知事又は市町村長が、交付を受けた委託費を目的外に使用したと認めたときは、当該委託費の一部又は全部を返還させることができる。

(会計帳簿等の保存)

第6条 都道府県知事及び市町村長は、交付を受けた開票速報事務委託費の用途を明らかにするため、その収入及び支出の明細を記載した会計帳簿を備えるとともに、当該支出を証する領収書その他の書類を整備保管しておかなければならない。

### 第三 選挙啓発の事業要綱

#### 第23回参議院議員通常選挙啓発推進事業要綱

##### 第1 趣旨

明るい選挙を実現するためには、すべての国民が選挙の意義を自覚し、選挙のルールを守り、すすんで投票に参加することが必要である。

このため、今回の参議院議員通常選挙においては、きれいな選挙の推進と投票参加の呼びかけ、特に若年層への啓発を重点に各種の啓発事業を実施し、投票率の向上に努めることとする。

##### 第2 重点事項

###### 1 きれいな選挙の推進

国政における参議院の役割に対する認識を一層深め、政党等や候補者の主義・主張を十分見極めて、自覚ある投票をするように呼びかけること。

選挙のルールを周知徹底させ、買収・供応等の悪質な選挙違反を一掃し、選挙人が自由な意思で投票をすることができるようにすること。

###### 2 投票参加の推進

選挙は、主権者たる国民が国政に参加する最も重要で基本的な手段であり、投票することが主権者たる国民の権利であるとともに、民主政治の健全な発展に不可欠であることを周知徹底すること。

また、第46回衆議院議員総選挙において、投票率が戦後最低であったことから、特に若年層の選挙に対する意識の高揚に努めるとともに、選挙区選挙と比例代表選挙の投票方法の違い、特に比例代表選挙が候補者名又は政党名を記入する非拘束名簿式となっていること、期日前投票制度、不在者投票制度など、投票に必要な情報の周知徹底を図ること。

##### 第3 実施事項

選挙期日、投票方法等の周知を図るとともに、きれいな選挙の推進及び投票参加を呼びかける事業として、

###### 1 国（総務省、内閣府及び外務省）が行う事業

- (1) 新聞（衛星版を含む）への広告の掲載
- (2) 広報誌（紙）・広報番組等による広報
- (3) 都道府県及び市区町村を通じたポスターの掲出
- (4) 選挙関連情報のホームページへの掲載

- (5) インターネットを活用した広告
- (6) 点字パンフレットの配布
- (7) 電光掲示板による掲示
- (8) 海外の現地日系紙への広告の掲載
- (9) 海外の現地テレビ及びラジオ放送への広告
- (10) 民間団体等の協力・参加の呼びかけ

等の事業を総務省、内閣府及び外務省が協力して実施するほか、選挙終了後、啓発事業の推進に功績のあった民間団体、個人及び選挙管理委員会を表彰する。

## 2 都道府県及び市区町村が行う事業

- (1) 街頭宣伝活動、パレード等による広報
  - (2) チラシ等の啓発資材の配布
  - (3) 広報車による巡回広報
  - (4) 広告塔、横断幕等の掲出
  - (5) 広報誌（紙）・広報番組等による広報
  - (6) バス等の交通機関への広告の掲出
  - (7) 選挙関連情報のホームページへの掲載
  - (8) インターネットを活用した広告
  - (9) 地域の民間団体等による協力・参加の呼びかけ
- 等の地域の実情に即した事業を実施する。



## 第四 選挙啓発の概要

行政刷新会議による事業仕分けを踏まえ、単なる選挙期日の周知や投票参加の呼びかけではなく、選挙に必要な情報を選挙人に周知するということを主とし、併せて選挙期日の周知や投票参加の呼びかけを行うこととした。

具体的には、選挙区選挙と比例代表選挙の投票方法の違い、特に比例代表選挙が候補者名又は政党名を記入する非拘束名簿式となっていること、期日前投票制度、不在者投票制度など、投票に必要な情報の周知徹底を図った。

主な事業の概要は次のとおりである。

### 一 総務省

#### 1 選挙をきれいにする国民運動推進本部

「選挙をきれいにする国民運動推進本部」は、昭和49年度末に「選挙の明正に関する決議（衆議院）」及び「同政府声明」を受けて設置され、きれいな選挙を実現するための運動を強力に展開するとともに、公職選挙法等の改正内容の周知徹底に努めてきた。今回の選挙に当たり、本部声明を7月4日に発表した。

#### 2 啓発の内容

今回の参議院議員通常選挙はインターネットを使った選挙運動が解禁となって初めての国政選挙であり、選挙に関わるメディア環境も大きく変化していると捉え、参議院議員通常選挙の啓発においては、従来から行っている、ポスター、新聞広告、インターネットの特設サイト及びバナー広告など各種媒体に加え、初めてSNS（ソーシャル・ネットワーキング・サービス）を活用した啓発計画を策定することにより、選挙期日の周知と投票参加の呼びかけに加え、期日前投票等の投票方法など選挙人に必要な情報の周知を行うことにした。

国政選挙の投票率については、依然として20代と30代前半の投票率は低い水準となっている。

そこで総務省では、若年層に広く普及されているLINEやFacebookなどのSNSを使って、若年層へわかりやすく投票方法等の説明を行い、効果的な選挙啓発に努めるとともに、SNSの特性である情報の拡散を図った。

また、各種媒体の素材については関係機関へ積極的に提供するなど、関係機関と緊密な連携を図りながら投票率の向上に努めた。

ポスターや新聞広告、バナー広告等には、インターネットにおけるグッドデザインの代名詞である「いいね！」をモチーフに使い、インターネットと選挙が密接に関わり合う時代が到来したことを感じさせるとともに、あらゆる世代の有権者にとって投票に行くことをポジティブなものと感じてもらい、投票行動を喚起した。

また、東日本大震災の影響で別の市町村に避難をされている方などへは不在者投票を活用してもらうこととし、平成24年12月の衆議院議員総選挙に引き続き、ポス

ターでの呼びかけに加え、特設サイトで住所地や避難先の市区町村の選挙管理委員会の連絡先を掲載した。

### 3 媒体戦略

#### ① 新聞広告

全国の世帯カバー率が80%以上になるよう選定した中央5紙、ブロック3紙、地方42紙において、記事下半5段広告を1回実施した。

#### ② 特設ホームページその他インターネットの活用

パソコン用、スマートフォン用及びフューチャーフォン用の3種類の通常選挙特設ホームページを設けるとともに、バナー広告、モバイルバナー広告など、インターネットを選挙啓発に積極的に活用した。

また、今回初めてSNS、検索連動広告、リターゲティング広告を活用した。インターネットは若年層の生活に欠かせない媒体となっていることもあり、特に若年層に対して効果的な手段となることが期待された。

特設ホームページでは、投票方法、候補者等情報などの基本情報に加え、選挙に関するQ&Aなどのコンテンツを用意し、さらに、インターネットメディアやモバイルメディアを通じ、特設ホームページへの誘因を図ったところ、選挙期間中に約73万件のアクセスがあった。

バナー広告については、パソコン、スマートフォン及びフューチャーフォンの到達効率の高い検索系サイト等に掲出した。

#### ③ ポスター

各都道府県・市区町村選挙管理委員会等から要望があった約26万枚を作成・送付した。様々な掲示場所に対応できるよう、サイズはB0、B1、B2及びA2の4種類を作成した。

また、ポスターの掲出については、各選挙管理委員会に、自治会や町内会、商店街などと協力して多くの有権者の目に触れる場所への掲示をお願いした。

#### ④ 交通広告

中吊り広告や額面広告をJR東日本及び東京メトロの電車内において掲出した。

#### ⑤ フィラーフィルム及びフィラーテープ

政見放送に空き時間が発生した場合に使用する放送素材を作成し、関係する放送局へ配布した。

なお、第46回衆議院議員総選挙に引き続きフィラーフィルムのナレーションを要約し、フィラーフィルムに字幕を挿入した。



⑥ 点字パンフレット

投票方法（点字投票、代理投票等）の周知のための点字パンフレットを作成し、各都道府県・市区町村選挙管理委員会に配布した。

⑦ 船舶ファクシミリ

洋上投票を行う有権者のために必要な情報を配信したものであり、遠洋漁業船に対して実施した。

⑧ その他の啓発

百貨店、スーパー等における店内放送や駅構内、車内放送による案内放送等について、関係団体に積極的な投票参加の呼びかけ等を依頼した。

#### 4 表彰の実施

選挙事務の管理執行や明るい選挙の推進に尽力した選挙管理委員会委員76名、有権者に対する投票参加の呼びかけなどに多大な貢献をなした民間団体23団体及び民間個人35名、合計134団体・名の表彰を行った。

## 二 明るい選挙推進協会

### 1 Voters

通常選挙の特集を組んで、135,000部発行した。

### 2 ホームページ

選挙関連情報を協会ホームページへ掲載した。

### 3 意識調査の実施

通常選挙執行後、全国の満20歳以上の男女から、層化二段無作為法により抽出した3,000人を対象として、意識調査を実施した。

## 第23回参議院議員通常選挙啓発事業全体計画

内容	公示日前		公示日							投票日							内容・数量	実施主体	
	公示日							投票日											
	木	金	土	日	月	火	水	木	金	土	日	月	火	水	木	金			土
新聞(記事下広告)	○	○	○	○	○	○	○	○	○	○	○	○	○	○	○	○	○	中央5紙・プロック3紙・地方42紙 半5段	総務省
ポスター																	都道府県、市区町村選管等(B0・B1・B2・A2)	総務省	
ホームページ	○	○	○	○	○	○	○	○	○	○	○	○	○	○	○	○	参院特設ホームページ(PC・スマホ・携帯) ※公示日前は投票方法、制度解説のみ掲載	総務省	
																	総務省ホームページ	総務省	
インターネット																	総務省・都道府県ホームページ(選挙公報掲載)	総務省・地方団体	
																	ポータルサイト(Yahoo等)	総務省	
																	スマートフォンサイト(Yahoo等)	総務省	
																	モバイルサイト(Yahoo等)	総務省	
																	検索エンジン(Yahoo、Google)から選挙に関するキーワードを検索した際、特設サイトURLが上位に表示されるよう設定	総務省	
検索運動広告(新規)	○	○	○	○	○	○	○	○	○	○	○	○	○	○	○	○	特設サイトに訪れたことのあるユーザーに再度広告表示	総務省	
リターゲティング広告(新規)																	LINE、Facebook公式アカウント	総務省	
SNS(新規)	○	○	○	○	○	○	○	○	○	○	○	○	○	○	○	○	車内顔面広告(JR東日本)	総務省	
交通広告(新規)																	政見放送空き時間利用(テレビ) 120秒、60秒、30秒、テロップ	総務省	
フィラーフィルム																	政見放送空き時間利用(ラジオ) 60秒、30秒	総務省	
フィラーテープ																	都道府県、市区町村選管	総務省	
点字パンフレット																	都道府県、市区町村選管	総務省	
音声CD																	都道府県、市区町村選管	総務省	
船舶ファクシミリ																	船舶向けファクシミリ放送	総務省	
総務省庁舎広告																	電光掲示板他	総務省	
総務省広報誌																	「総務省」	総務省	
地方公共団体実施事業																	新聞、交通広告、ポスター、チラシ、懸垂幕、看板、街頭啓発、広報誌等	地方団体	
民間が行う事業																	鉄道会社、百貨店等に対し、投票参加の呼びかけ等を依頼	民間	

※ この他に、内閣府による政府広報、外務省において在外選挙に係る啓発を実施

## 第五 通常選挙における年齢別投票状況

### ○概況

この調査は、全国48,777投票区の中から標準的な投票率を示す投票区を各都道府県の市区町村から188投票区(47都道府県×4投票区)を抽出し、その年齢別投票率(選挙区)の平均的傾向を求めたものである。

この調査結果を全体的にみると、全体投票率は52.61%(男53.50%、女51.79%)で、有権者の年齢5歳ごとに階段区分した年齢階層別の投票率は、20~24歳では31.18%で最も低く、70~74歳の70.94%が最も高い。

また、男女別投票率では、50~54歳以下の年齢層では女性が高く、55~59歳以上の年齢層では男性が高くなっている。

次に団体区分別にみると、区部51.90%、市部52.68%、町部55.96%、村部60.67%となっている。

なお、本調査における最高・最低投票率は、最高が70~74歳の村部の男子で76.11%、また、最低は20~24歳の市部の男子で27.66%となっている。

(注) 本調査結果は、投票状況の傾向を年齢別にみるための抽出によるものであって、今回の選挙結果の最終投票率とは必ずしも一致しないものである。この点に留意の上、以下の各表を参照されたい。

### ○市区町村別投票状況

区分	投票区数	有権者数(人)			投票者数(人)			投票率(%)			前回(H22)投票率(%)		
		男	女	計	男	女	計	男	女	計	男	女	計
区	16	33,158	35,673	68,831	17,408	18,313	35,721	52.50	51.34	51.90	57.46	55.65	56.51
市	78	85,770	95,480	181,250	45,959	49,518	95,477	53.58	51.86	52.68	59.70	58.50	59.07
町	60	46,645	50,652	97,297	26,593	27,852	54,445	57.01	54.99	55.96	63.00	61.95	62.45
村	34	17,745	18,839	36,584	10,855	11,342	22,197	61.17	60.20	60.67	65.33	64.87	65.09
合計	188	183,318	200,644	383,962	100,815	107,025	207,840	54.99	53.34	54.13	60.57	59.33	59.93
全国総計	48,777	50,294,250	53,858,340	104,152,590	26,906,629	27,892,298	54,798,927	53.50	51.79	52.61	58.38	57.49	57.92

### ○年齢階層別投票率

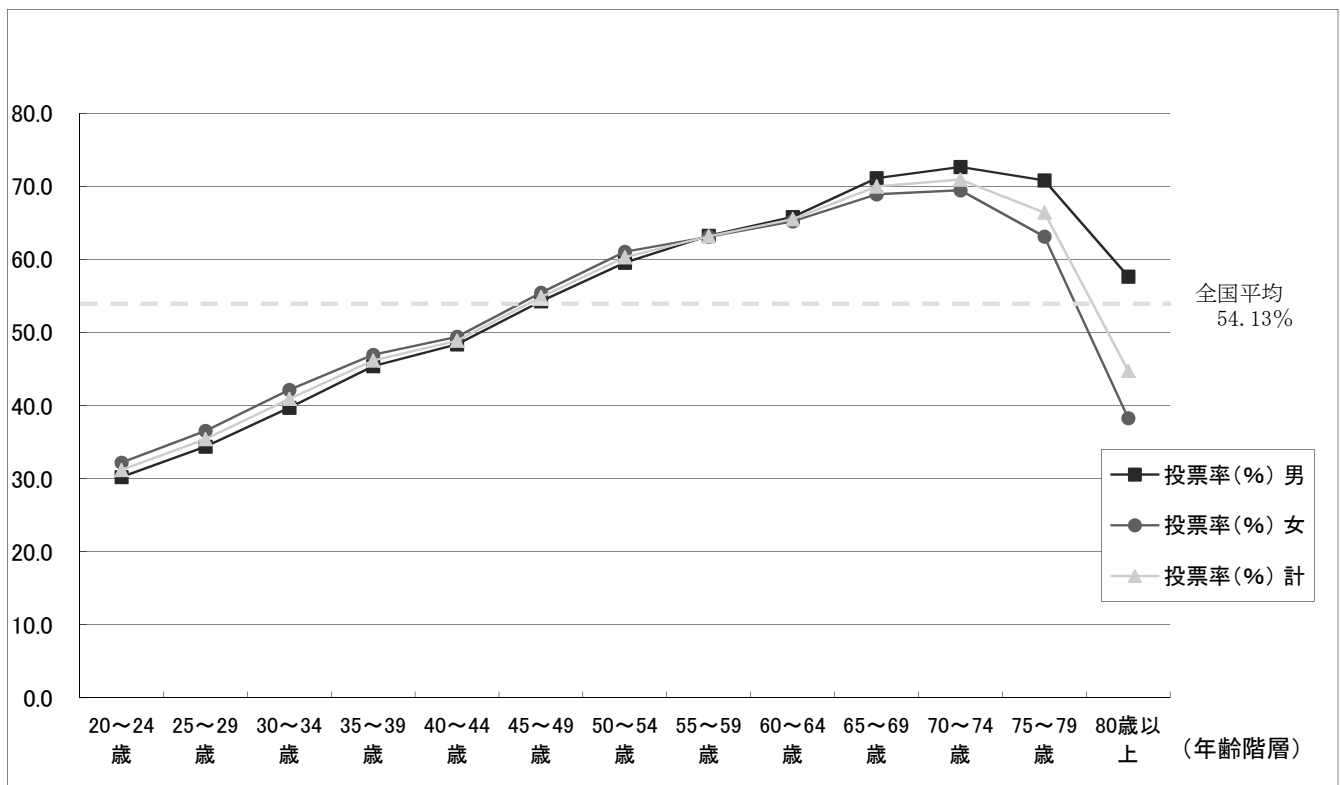

第23回 参議院議員通常選挙年齢別投票者数調

抽出投票区数 188

年齢 (歳)	有権者数 (人)			投票者数 (人)			投票率 (%)			前回(H22)投票率 (%)		
	男	女	計	男	女	計	男	女	計	男	女	計
20	2,200	2,290	4,490	666	743	1,409	30.27	32.45	31.38	34.52	37.20	35.86
21	2,285	2,234	4,519	641	702	1,343	28.05	31.42	29.72	29.65	33.70	31.63
22	2,346	2,067	4,413	704	654	1,358	30.01	31.64	30.77	32.80	33.50	33.15
23	2,349	2,159	4,508	744	706	1,450	31.67	32.70	32.17	30.90	35.53	33.17
24	2,477	2,213	4,690	769	724	1,493	31.05	32.72	31.83	32.03	37.41	34.68
25	2,454	2,222	4,676	808	744	1,552	32.93	33.48	33.19	34.86	37.17	36.01
26	2,500	2,261	4,761	834	822	1,656	33.36	36.36	34.78	33.85	38.97	36.38
27	2,548	2,338	4,886	879	843	1,722	34.50	36.06	35.24	36.28	41.41	38.80
28	2,653	2,380	5,033	913	861	1,774	34.41	36.18	35.25	37.45	41.96	39.65
29	2,580	2,403	4,983	945	970	1,915	36.63	40.37	38.43	40.35	42.83	41.58
30	2,619	2,560	5,179	996	1,061	2,057	38.03	41.45	39.72	41.59	45.39	43.46
31	2,755	2,636	5,391	1,065	1,129	2,194	38.66	42.83	40.70	42.31	46.73	44.48
32	2,566	2,575	5,141	1,023	1,081	2,104	39.87	41.98	40.93	43.54	48.06	45.82
33	2,789	2,834	5,623	1,155	1,177	2,332	41.41	41.53	41.47	46.80	49.35	48.07
34	2,963	2,828	5,791	1,198	1,216	2,414	40.43	43.00	41.69	45.85	48.99	47.39
35	2,943	2,940	5,883	1,251	1,327	2,578	42.51	45.14	43.82	47.74	51.54	49.63
36	3,058	2,973	6,031	1,391	1,414	2,805	45.49	47.56	46.51	49.09	50.87	49.97
37	3,233	3,202	6,435	1,466	1,461	2,927	45.34	45.63	45.49	49.60	52.95	51.27
38	3,424	3,398	6,822	1,595	1,612	3,207	46.58	47.44	47.01	51.02	52.97	51.98
39	3,525	3,477	7,002	1,647	1,694	3,341	46.72	48.72	47.71	52.97	53.45	53.20
40	3,564	3,512	7,076	1,662	1,682	3,344	46.63	47.89	47.26	53.18	55.31	54.23
41	3,581	3,291	6,872	1,705	1,600	3,305	47.61	48.62	48.09	53.34	57.24	55.27
42	3,391	3,342	6,733	1,654	1,636	3,290	48.78	48.95	48.86	55.22	56.99	56.11
43	3,292	3,283	6,575	1,581	1,644	3,225	48.03	50.08	49.05	57.02	57.01	57.01
44	3,253	3,242	6,495	1,663	1,676	3,339	51.12	51.70	51.41	57.30	59.99	58.66
45	3,202	3,168	6,370	1,623	1,688	3,311	50.69	53.28	51.98	58.86	59.70	59.28
46	3,020	2,923	5,943	1,603	1,578	3,181	53.08	53.99	53.53	60.06	61.73	60.91
47	2,560	2,501	5,061	1,374	1,397	2,771	53.67	55.86	54.75	60.50	63.34	61.90
48	3,008	2,962	5,970	1,676	1,728	3,404	55.72	58.34	57.02	62.82	62.82	62.82
49	2,869	2,905	5,774	1,681	1,625	3,306	58.59	55.94	57.26	61.97	65.39	63.66
50	2,897	2,819	5,716	1,685	1,676	3,361	58.16	59.45	58.80	63.26	65.56	64.40
51	2,859	2,783	5,642	1,711	1,656	3,367	59.85	59.50	59.68	63.42	65.67	64.57
52	2,700	2,827	5,527	1,622	1,746	3,368	60.07	61.76	60.94	65.87	65.96	65.92
53	2,812	2,767	5,579	1,681	1,713	3,394	59.78	61.91	60.84	66.02	67.86	66.94
54	2,971	2,993	5,964	1,783	1,871	3,654	60.01	62.51	61.27	67.27	67.58	67.43
55	2,952	2,785	5,737	1,821	1,725	3,546	61.69	61.94	61.81	67.85	68.34	68.10
56	2,813	2,825	5,638	1,779	1,792	3,571	63.24	63.43	63.34	67.60	69.82	68.67
57	2,915	3,077	5,992	1,854	1,939	3,793	63.60	63.02	63.30	68.99	70.78	69.89
58	3,051	3,037	6,088	1,949	1,958	3,907	63.88	64.47	64.18	70.16	70.66	70.41
59	2,995	3,003	5,998	1,912	1,881	3,793	63.84	62.64	63.24	70.24	70.41	70.32
60	3,272	3,304	6,576	2,119	2,143	4,262	64.76	64.86	64.81	72.01	71.67	71.84
61	3,354	3,395	6,749	2,156	2,220	4,376	64.28	65.39	64.84	72.36	72.83	72.60
62	3,523	3,785	7,308	2,323	2,485	4,808	65.94	65.65	65.79	74.94	72.70	73.80
63	3,834	3,959	7,793	2,522	2,562	5,084	65.78	64.71	65.24	76.76	75.10	75.91
64	3,991	4,215	8,206	2,710	2,759	5,469	67.90	65.46	66.65	75.41	76.58	76.00
65	4,008	4,135	8,143	2,884	2,798	5,682	71.96	67.67	69.78	79.09	76.17	77.54
66	3,457	3,758	7,215	2,439	2,587	5,026	70.55	68.84	69.66	79.21	77.96	78.56
67	2,077	2,224	4,301	1,458	1,578	3,036	70.20	70.95	70.59	81.01	77.40	79.10
68	2,458	2,662	5,120	1,741	1,841	3,582	70.83	69.16	69.96	81.63	76.65	79.02
69	2,878	3,315	6,193	2,061	2,288	4,349	71.61	69.02	70.22	79.91	76.14	77.91
70	2,646	3,156	5,802	1,921	2,207	4,128	72.60	69.93	71.15	80.25	76.37	78.21
71	2,836	3,250	6,086	2,068	2,265	4,333	72.92	69.69	71.20	79.49	74.91	77.03
72	2,514	3,029	5,543	1,831	2,103	3,934	72.83	69.43	70.97	80.14	73.33	76.52
73	2,364	2,727	5,091	1,706	1,882	3,588	72.17	69.01	70.48	79.77	75.16	77.25
74	2,015	2,406	4,421	1,467	1,664	3,131	72.80	69.16	70.82	78.59	72.57	75.28
75	2,202	2,847	5,049	1,581	1,859	3,440	71.80	65.30	68.13	77.25	69.69	73.08
76	2,164	2,832	4,996	1,570	1,826	3,396	72.55	64.48	67.97	78.33	70.91	74.16
77	2,151	2,940	5,091	1,494	1,883	3,377	69.46	64.05	66.33	76.13	66.80	70.87
78	1,994	2,697	4,691	1,424	1,668	3,092	71.41	61.85	65.91	73.56	65.37	68.83
79	1,877	2,573	4,450	1,289	1,533	2,822	68.67	59.58	63.42	73.88	62.08	66.96
80歳以上	12,731	25,400	38,131	7,342	9,722	17,064	57.67	38.28	44.75	62.86	42.51	49.34
計	183,318	200,644	383,962	100,815	107,025	207,840	54.99	53.34	54.13	60.57	59.33	59.93
全国総数	50,294,250	53,858,340	104,152,590	26,906,629	27,892,298	54,798,927	53.50	51.79	52.61	58.38	57.49	57.92

※全国総数は平成25年7月26日現在値

## 第23回 参議院議員通常選挙年齢別投票者数調

## 1. 全国

抽出投票区数 188

年齢階層別	有権者数 (人)			投票者数 (人)			投票率 (%)			前回(H22)投票率 (%)		
	男	女	計	男	女	計	男	女	計	男	女	計
20～24歳	11,657	10,963	22,620	3,524	3,529	7,053	30.23	32.19	31.18	31.94	35.47	33.68
25～29歳	12,735	11,604	24,339	4,379	4,240	8,619	34.39	36.54	35.41	36.57	40.47	38.49
30～34歳	13,692	13,433	27,125	5,437	5,664	11,101	39.71	42.16	40.93	44.12	47.78	45.93
35～39歳	16,183	15,990	32,173	7,350	7,508	14,858	45.42	46.95	46.18	50.10	52.35	51.21
40～44歳	17,081	16,670	33,751	8,265	8,238	16,503	48.39	49.42	48.90	55.09	57.22	56.15
45～49歳	14,659	14,459	29,118	7,957	8,016	15,973	54.28	55.44	54.86	60.80	62.54	61.67
50～54歳	14,239	14,189	28,428	8,482	8,662	17,144	59.57	61.05	60.31	65.16	66.52	65.84
55～59歳	14,726	14,727	29,453	9,315	9,295	18,610	63.26	63.12	63.19	69.03	70.04	69.54
60～64歳	17,974	18,658	36,632	11,830	12,169	23,999	65.82	65.22	65.51	74.18	73.48	73.82
65～69歳	14,878	16,094	30,972	10,583	11,092	21,675	71.13	68.92	69.98	80.19	76.89	78.45
70～74歳	12,375	14,568	26,943	8,993	10,121	19,114	72.67	69.47	70.94	79.66	74.44	76.85
75～79歳	10,388	13,889	24,277	7,358	8,769	16,127	70.83	63.14	66.43	75.96	67.04	70.89
80歳以上	12,731	25,400	38,131	7,342	9,722	17,064	57.67	38.28	44.75	62.86	42.51	49.34
計	183,318	200,644	383,962	100,815	107,025	207,840	54.99	53.34	54.13	60.57	59.33	59.93

## 2. 区部

抽出投票区数 16

年齢階層別	有権者数 (人)			投票者数 (人)			投票率 (%)			前回(H22)投票率 (%)		
	男	女	計	男	女	計	男	女	計	男	女	計
20～24歳	2,544	2,017	4,561	870	633	1,503	34.20	31.38	32.95	34.19	34.33	34.26
25～29歳	2,993	2,507	5,500	1,023	880	1,903	34.18	35.10	34.60	37.54	35.87	36.71
30～34歳	2,878	2,960	5,838	1,163	1,205	2,368	40.41	40.71	40.56	43.75	44.41	44.09
35～39歳	3,248	3,370	6,618	1,495	1,584	3,079	46.03	47.00	46.52	49.21	49.36	49.29
40～44歳	3,440	3,462	6,902	1,609	1,651	3,260	46.77	47.69	47.23	53.26	53.99	53.62
45～49歳	2,811	2,827	5,638	1,444	1,453	2,897	51.37	51.40	51.38	57.08	59.14	58.08
50～54歳	2,551	2,371	4,922	1,427	1,377	2,804	55.94	58.08	56.97	62.33	61.73	62.03
55～59歳	2,260	2,277	4,537	1,371	1,415	2,786	60.66	62.14	61.41	65.87	66.96	66.43
60～64歳	2,724	2,933	5,657	1,740	1,878	3,618	63.88	64.03	63.96	71.38	71.31	71.34
65～69歳	2,438	2,712	5,150	1,737	1,865	3,602	71.25	68.77	69.94	77.98	74.69	76.22
70～74歳	1,926	2,411	4,337	1,377	1,594	2,971	71.50	66.11	68.50	78.56	70.37	74.08
75～79歳	1,665	2,189	3,854	1,181	1,322	2,503	70.93	60.39	64.95	76.61	64.54	69.47
80歳以上	1,680	3,637	5,317	971	1,456	2,427	57.80	40.03	45.65	63.43	42.66	49.65
計	33,158	35,673	68,831	17,408	18,313	35,721	52.50	51.34	51.90	57.46	55.65	56.51

## 3. 市部

抽出投票区数 78

年齢階層別	有権者数 (人)			投票者数 (人)			投票率 (%)			前回(H22)投票率 (%)		
	男	女	計	男	女	計	男	女	計	男	女	計
20～24歳	5,109	5,075	10,184	1,413	1,571	2,984	27.66	30.96	29.30	29.25	33.76	31.48
25～29歳	5,606	5,382	10,988	1,867	1,907	3,774	33.30	35.43	34.35	34.00	39.17	36.56
30～34歳	6,389	6,186	12,575	2,424	2,508	4,932	37.94	40.54	39.22	42.72	47.03	44.84
35～39歳	7,606	7,482	15,088	3,313	3,322	6,635	43.56	44.40	43.98	49.19	52.30	50.72
40～44歳	8,001	7,825	15,826	3,778	3,746	7,524	47.22	47.87	47.54	54.33	55.96	55.15
45～49歳	6,851	6,759	13,610	3,601	3,620	7,221	52.56	53.56	53.06	59.92	60.86	60.39
50～54歳	6,595	6,770	13,365	3,740	3,967	7,707	56.71	58.60	57.67	64.44	65.17	64.81
55～59歳	6,786	6,946	13,732	4,165	4,215	8,380	61.38	60.68	61.03	68.05	69.05	68.55
60～64歳	8,499	8,927	17,426	5,434	5,652	11,086	63.94	63.31	63.62	73.66	72.26	72.95
65～69歳	7,036	7,869	14,905	4,892	5,281	10,173	69.53	67.11	68.25	79.71	76.11	77.81
70～74歳	6,019	7,228	13,247	4,269	4,941	9,210	70.93	68.36	69.53	78.92	73.91	76.22
75～79歳	5,003	6,835	11,838	3,464	4,268	7,732	69.24	62.44	65.32	75.20	66.02	70.02
80歳以上	6,270	12,196	18,466	3,599	4,520	8,119	57.40	37.06	43.97	62.98	41.98	49.01
計	85,770	95,480	181,250	45,959	49,518	95,477	53.58	51.86	52.68	59.70	58.50	59.07

## 4. 町部

抽出投票区数 60

年齢階層別	有権者数 (人)			投票者数 (人)			投票率 (%)			前回(H22)投票率 (%)		
	男	女	計	男	女	計	男	女	計	男	女	計
20～24歳	3,000	2,906	5,906	876	961	1,837	29.20	33.07	31.10	34.05	38.13	36.08
25～29歳	3,073	2,759	5,832	1,073	1,027	2,100	34.92	37.22	36.01	38.38	44.92	41.60
30～34歳	3,240	3,160	6,400	1,313	1,409	2,722	40.52	44.59	42.53	45.10	49.91	47.46
35～39歳	3,851	3,738	7,589	1,764	1,819	3,583	45.81	48.66	47.21	51.34	53.60	52.44
40～44歳	4,164	4,019	8,183	2,082	2,044	4,126	50.00	50.86	50.42	57.07	59.89	58.47
45～49歳	3,709	3,625	7,334	2,119	2,121	4,240	57.13	58.51	57.81	63.66	66.34	64.97
50～54歳	3,655	3,691	7,346	2,335	2,373	4,708	63.89	64.29	64.09	67.48	69.73	68.61
55～59歳	3,972	3,920	7,892	2,636	2,521	5,157	66.36	64.31	65.34	70.86	71.81	71.33
60～64歳	4,788	4,882	9,670	3,241	3,259	6,500	67.69	66.76	67.22	75.92	75.85	75.89
65～69歳	3,876	4,040	7,916	2,808	2,863	5,671	72.45	70.87	71.64	82.42	79.47	80.88
70～74歳	3,279	3,661	6,940	2,471	2,635	5,106	75.36	71.97	73.57	81.50	76.86	79.03
75～79歳	2,689	3,466	6,155	1,942	2,214	4,156	72.22	63.88	67.52	75.96	69.70	72.45
80歳以上	3,349	6,785	10,134	1,933	2,606	4,539	57.72	38.41	44.79	62.59	42.74	49.52
計	46,645	50,652	97,297	26,593	27,852	54,445	57.01	54.99	55.96	63.00	61.95	62.45

## 5. 村部

抽出投票区数 34

年 齡 階層別	有権者数 (人)			投票者数 (人)			投票率 (%)			前回(H22)投票率 (%)		
	男	女	計	男	女	計	男	女	計	男	女	計
20～24歳	1,004	965	1,969	365	364	729	36.35	37.72	37.02	37.04	41.33	39.11
25～29歳	1,063	956	2,019	416	426	842	39.13	44.56	41.70	45.13	49.44	47.20
30～34歳	1,185	1,127	2,312	537	542	1,079	45.32	48.09	46.67	51.28	56.91	53.96
35～39歳	1,478	1,400	2,878	778	783	1,561	52.64	55.93	54.24	55.05	58.65	56.80
40～44歳	1,476	1,364	2,840	796	797	1,593	53.93	58.43	56.09	59.65	68.16	63.74
45～49歳	1,288	1,248	2,536	793	822	1,615	61.57	65.87	63.68	67.81	71.03	69.44
50～54歳	1,438	1,357	2,795	980	945	1,925	68.15	69.64	68.87	67.90	75.29	71.35
55～59歳	1,708	1,584	3,292	1,143	1,144	2,287	66.92	72.22	69.47	73.84	75.79	74.77
60～64歳	1,963	1,916	3,879	1,415	1,380	2,795	72.08	72.03	72.05	76.98	77.84	77.40
65～69歳	1,528	1,473	3,001	1,146	1,083	2,229	75.00	73.52	74.28	80.07	77.87	78.92
70～74歳	1,151	1,268	2,419	876	951	1,827	76.11	75.00	75.53	80.26	78.04	79.08
75～79歳	1,031	1,399	2,430	771	965	1,736	74.78	68.98	71.44	79.20	69.21	73.54
80歳以上	1,432	2,782	4,214	839	1,140	1,979	58.59	40.98	46.96	62.18	44.30	50.07
計	17,745	18,839	36,584	10,855	11,342	22,197	61.17	60.20	60.67	65.33	64.87	65.09

## 第六 第23回参议院議員通常選挙（選挙区）の投票状況について（概要）

本件は、選挙区選出議員選挙における時間ごとの投票状況等について調査し、取りまとめたものである（平成25年11月13日時点の速報値に基づく）。

### 1 投票所における時間別投票状況

#### (1) 18時まで及び18時以降の投票状況

18時まで及び18時以降の投票状況を全投票区について調査したところ、

- ① 全国で5,991,682人が18時以降に投票している。18時以降の投票者数の当日投票者数に占める割合は、全体で14.50%であり、内訳は市区が14.97%、人口1万人以上の町村が11.17%、人口1万人未満の町村が6.33%、町村計で10.02%であった。
- ② 18時以降の投票者数の当日投票者数に占める割合を都道府県別にみると、割合の高かったのは兵庫県21.02%、沖縄県20.97%、大阪府18.86%の順であり、低かったのは福島県2.46%、茨城県5.45%、岩手県5.85%の順であった。

#### (2) 1時間ごとの投票状況

1時間ごとの投票状況を抽出した市区町村の全投票区について調査したところ、大都市（特別区及び人口50万人以上の市）及び中都市（人口10万人以上50万人未満の市）については10時から11時の間が、小都市（人口10万人未満の市）及び町村については9時から10時の間が、最も投票者数の多い時間帯であった。

### 2 期日前投票及び不在者投票の時間別投票状況

#### (1) 期日前投票者数及び不在者投票者数

今回の総選挙の期日前投票者数は12,949,995人、不在者投票者数は516,882人であった。

期日前投票者数と不在者投票者数とを合わせた数は13,466,877人で、前回（平成22年通常選挙）と比較すると1.06倍となっている。

都道府県別にその増加倍率を見ると、その値が高かったのは沖縄県1.31倍、岩手県1.20倍、宮城県1.19倍の順であった。

また、投票者総数に占める割合は、期日前投票者数23.63%、不在者投票者数0.94%であった。

期日前投票者数と不在者投票者数とを合わせた数の投票者総数に占める割合は24.58%（前回21.07%）であり、都道府県別にみると、高かったのは秋田県41.02%、岡山県30.97%、大分県30.91%であり、低かったのは滋賀県19.85%、新潟県21.14%、静岡県21.53%の順で



あった。

## (2) 17時まで及び17時以降の期日前投票状況

期日前投票者数12,949,995人のうち、全国で2,849,728人が17時以降の時間に投票を行った。

17時以降の期日前投票者数の占める割合は、全体で22.01%であり、内訳は市区が21.66%、町村が24.75%であった。また、都道府県別の割合を見ると、高かったのは山梨県26.58%、沖縄県26.19%、福井県24.67%、低かったのは石川県15.69%、高知県17.58%、山口県18.72%であった。

### 資料1 投票所における時間別投票状況

#### (1) 18時まで及び18時以降の投票状況

区 分	投 票 者 数 ( 人 )				計
	投票開始～ 18:00	18:00～20:00	18:00 ～19:00	19:00 ～20:00	
市 区	31,807,368	5,600,829	3,057,004	2,543,825	37,408,197
人口1万人以上の町村	2,642,659	332,249	207,980	124,269	2,974,908
人口1万人未満の町村	866,624	58,604	39,384	19,220	925,228
町 村 計	3,509,283	390,853	247,364	143,489	3,900,136
市 区 町 村 計	35,316,651	5,991,682	3,304,368	2,687,314	41,308,333

区 分	構 成 比 ( % )				計
	投票開始～ 18:00	18:00～20:00	18:00 ～19:00	19:00 ～20:00	
市 区	85.03	14.97	8.17	6.80	100.00
人口1万人以上の町村	88.83	11.17	6.99	4.18	100.00
人口1万人未満の町村	93.67	6.33	4.26	2.08	100.00
町 村 計	89.98	10.02	6.34	3.68	100.00
市 区 町 村 計	85.50	14.50	8.00	6.51	100.00

- (注) 1 この表は、選挙区選出議員選挙に係る投票状況を全選挙区について調査集計したものである。  
2 構成比は、各時間帯ごとに端数処理をしているため、合計が100とならない場合がある。

## 投票所における時間別投票状況

都道府県別

都道府県名	投票者数 (人)				計
	投票開始～ 18:00	18:00～20:00		計	
		18:00 ～19:00	19:00 ～20:00		
北海道	1,672,610	207,072	121,075	85,997	1,879,682
青森県	353,215	49,106	31,765	17,341	402,321
岩手県	447,766	27,827	21,295	6,532	475,593
宮城県	644,377	75,678	49,517	26,161	720,055
秋田県	280,429	19,379	16,640	2,739	299,808
山形県	392,182	54,764	31,632	23,132	446,946
福島県	600,566	15,158	15,158	0	615,724
茨城県	832,942	48,049	32,754	15,295	880,991
栃木県	533,601	85,463	51,326	34,137	619,064
群馬県	582,486	55,302	55,242	60	637,788
埼玉県	1,999,947	347,484	190,031	157,453	2,347,431
千葉県	1,582,148	360,815	171,573	189,242	1,942,963
東京都	3,639,645	778,706	406,477	372,229	4,418,351
神奈川県	2,589,891	519,070	270,695	248,375	3,108,961
新潟県	756,124	102,984	62,131	40,853	859,108
富山県	285,401	49,798	28,993	20,805	335,199
石川県	328,672	48,457	28,790	19,667	377,129
福井県	230,745	32,759	21,008	11,751	263,504
山梨県	242,748	46,208	28,555	17,653	288,956
長野県	639,546	110,418	69,053	41,365	749,964
岐阜県	541,253	111,073	64,384	46,689	652,326
静岡県	1,049,779	179,036	104,938	74,098	1,228,815
愛知県	1,996,884	326,217	178,444	147,773	2,323,101
三重県	590,068	79,200	51,804	27,396	669,268
滋賀県	401,704	73,829	42,143	31,686	475,533
京都府	702,174	144,807	74,369	70,438	846,981
大阪府	2,344,012	544,893	264,630	280,263	2,888,905
兵庫県	1,427,342	379,947	158,200	221,747	1,807,289
奈良県	433,821	62,561	36,223	26,338	496,382
和歌山県	287,183	43,103	25,170	17,933	330,286
鳥取県	193,998	24,190	14,739	9,451	218,188
島根県	245,884	16,068	12,227	3,841	261,952
岡山県	479,621	52,096	29,131	22,965	531,717
広島県	739,918	131,895	68,353	63,542	871,813
山口県	386,930	55,194	34,032	21,162	442,124
徳島県	203,244	34,907	20,573	14,334	238,151
香川県	278,335	40,026	23,347	16,679	318,361
愛媛県	358,898	51,431	29,932	21,499	410,329
高知県	224,870	20,235	13,142	7,093	245,105
福岡県	1,232,976	240,023	137,147	102,876	1,472,999
佐賀県	235,481	33,294	19,616	13,678	268,775
長崎県	405,339	42,991	24,240	18,751	448,330
熊本県	483,626	64,800	43,113	21,687	548,426
大分県	321,361	38,855	26,922	11,933	360,216
宮崎県	318,763	29,111	19,248	9,863	347,874
鹿児島県	455,434	46,469	33,684	12,785	501,903
沖縄県	342,712	90,934	50,907	40,027	433,646
合計	35,316,651	5,991,682	3,304,368	2,687,314	41,308,333

## 投票所における時間別投票状況

都道府県別

都道府県名	構 成 比 ( % )				計	18:00～ 20:00の割 合の順位
	投票開始～ 18:00	18:00～20:00	18:00	19:00		
			～19:00	～20:00		
北海道	88.98	11.02	6.44	4.58	100.00	34
青森県	87.79	12.21	7.90	4.31	100.00	29
岩手県	94.15	5.85	4.48	1.37	100.00	45
宮城県	89.49	10.51	6.88	3.63	100.00	36
秋田県	93.54	6.46	5.55	0.91	100.00	43
山形県	87.75	12.25	7.08	5.18	100.00	28
福島県	97.54	2.46	2.46	0.00	100.00	47
茨城県	94.55	5.45	3.72	1.74	100.00	46
栃木県	86.19	13.81	8.29	5.51	100.00	19
群馬県	91.33	8.67	8.66	0.01	100.00	40
埼玉県	85.20	14.80	8.10	6.71	100.00	14
千葉県	81.43	18.57	8.83	9.74	100.00	4
東京都	82.38	17.62	9.20	8.42	100.00	5
神奈川県	83.30	16.70	8.71	7.99	100.00	8
新潟県	88.01	11.99	7.23	4.76	100.00	30
富山県	85.14	14.86	8.65	6.21	100.00	13
石川県	87.15	12.85	7.63	5.21	100.00	21
福井県	87.57	12.43	7.97	4.46	100.00	26
山梨県	84.01	15.99	9.88	6.11	100.00	10
長野県	85.28	14.72	9.21	5.52	100.00	15
岐阜県	82.97	17.03	9.87	7.16	100.00	7
静岡県	85.43	14.57	8.54	6.03	100.00	17
愛知県	85.96	14.04	7.68	6.36	100.00	18
三重県	88.17	11.83	7.74	4.09	100.00	31
滋賀県	84.47	15.53	8.86	6.66	100.00	11
京都府	82.90	17.10	8.78	8.32	100.00	6
大阪府	81.14	18.86	9.16	9.70	100.00	3
兵庫県	78.98	21.02	8.75	12.27	100.00	1
奈良県	87.40	12.60	7.30	5.31	100.00	22
和歌山県	86.95	13.05	7.62	5.43	100.00	20
鳥取県	88.91	11.09	6.76	4.33	100.00	33
島根県	93.87	6.13	4.67	1.47	100.00	44
岡山県	90.20	9.80	5.48	4.32	100.00	37
広島県	84.87	15.13	7.84	7.29	100.00	12
山口県	87.52	12.48	7.70	4.79	100.00	25
徳島県	85.34	14.66	8.64	6.02	100.00	16
香川県	87.43	12.57	7.33	5.24	100.00	23
愛媛県	87.47	12.53	7.29	5.24	100.00	24
高知県	91.74	8.26	5.36	2.89	100.00	42
福岡県	83.71	16.29	9.31	6.98	100.00	9
佐賀県	87.61	12.39	7.30	5.09	100.00	27
長崎県	90.41	9.59	5.41	4.18	100.00	38
熊本県	88.18	11.82	7.86	3.95	100.00	32
大分県	89.21	10.79	7.47	3.31	100.00	35
宮崎県	91.63	8.37	5.53	2.84	100.00	41
鹿児島県	90.74	9.26	6.71	2.55	100.00	39
沖縄県	79.03	20.97	11.74	9.23	100.00	2
合計	85.50	14.50	8.00	6.51	100.00	—

## (2) 1時間ごとの投票状況(抽出調査)

区 分	投 票					
	投票開始 ～8:00	8:00 ～9:00	9:00 ～10:00	10:00 ～11:00	11:00 ～12:00	12:00 ～13:00
大 都 市	614,786	794,973	1,241,116	1,523,779	1,303,756	939,149
中 都 市	407,200	508,786	682,952	748,532	551,812	398,664
小 都 市	142,465	171,070	215,820	213,531	158,685	95,345
人口1万人以上の町村	55,905	71,312	84,133	80,120	59,768	36,077
人口1万人未満の町村	23,375	25,630	27,186	22,467	15,482	9,679

区 分	構					
	投票開始 ～8:00	8:00 ～9:00	9:00 ～10:00	10:00 ～11:00	11:00 ～12:00	12:00 ～13:00
大 都 市	4.76	6.15	9.61	11.80	10.09	7.27
中 都 市	6.65	8.31	11.15	12.22	9.01	6.51
小 都 市	8.23	9.89	12.47	12.34	9.17	5.51
人口1万人以上の町村	8.37	10.67	12.59	11.99	8.95	5.40
人口1万人未満の町村	12.07	13.23	14.03	11.60	7.99	5.00

区 分	投 票 状 況 の					
	投票開始 ～8:00	8:00 ～9:00	9:00 ～10:00	10:00 ～11:00	11:00 ～12:00	12:00 ～13:00
大 都 市	13	10	3	1	2	7
中 都 市	8	4	2	1	3	9
小 都 市	5	3	1	2	4	11
人口1万人以上の町村	5	3	1	2	4	12
人口1万人未満の町村	3	2	1	4	5	11

- (注) 1 この表は、選挙区選出議員選挙に係る投票状況を3により抽出した市区町村の全投票区  
 2 団体区分のうち、大都市は特別区及び人口50万人以上の市、中都市は人口10万人以  
 3 抽出団体数は、「特別区及び人口50万人以上の市」にあつては全団体、その他の団体  
 (該当する団体数が2団体に満たない場合は当該団体数)とした。  
 4 構成比は、各時間帯ごとに端数処理をしているため、合計が100とならない場合があ

者 数 (人)							
13:00 ～14:00	14:00 ～15:00	15:00 ～16:00	16:00 ～17:00	17:00 ～18:00	18:00 ～19:00	19:00 ～20:00	計
799,695	779,373	768,826	891,543	1,069,386	1,113,897	1,076,275	12,916,555
342,732	361,146	341,568	429,262	472,928	497,692	381,427	6,124,701
96,645	98,848	93,531	114,051	128,320	116,693	85,335	1,730,339
37,451	39,080	36,598	43,090	50,527	45,500	28,516	668,077
11,039	10,516	10,073	11,329	12,241	9,587	5,112	193,716

成 比 (%)							
13:00 ～14:00	14:00 ～15:00	15:00 ～16:00	16:00 ～17:00	17:00 ～18:00	18:00 ～19:00	19:00 ～20:00	計
6.19	6.03	5.95	6.90	8.28	8.62	8.33	100.00
5.60	5.90	5.58	7.01	7.72	8.13	6.23	100.00
5.59	5.71	5.41	6.59	7.42	6.74	4.93	100.00
5.61	5.85	5.48	6.45	7.56	6.81	4.27	100.00
5.70	5.43	5.20	5.85	6.32	4.95	2.64	100.00

占 め る 位 置 (番目)						
13:00 ～14:00	14:00 ～15:00	15:00 ～16:00	16:00 ～17:00	17:00 ～18:00	18:00 ～19:00	19:00 ～20:00
9	11	12	8	6	4	5
12	11	13	7	6	5	10
10	9	12	8		7	13
10	9	11	8	6	7	13
8	9	10	7	6	12	13

について調査集計したものである。

上50万人未満の市、小都市は人口10万人未満の市である。

区分にあつては、各都道府県において平均的な投票率を示すと思われる2団体

る。

## 資料2 期日前投票及び不在者投票の時間別投票状況（選挙区）

## (1) 期日前投票者数及び不在者投票者数

区 分	投票者総数	期日前投票者数	不在者投票者数	計	前回比較（倍） （期日前＋不在者）
		（下段：投票者総数に対する割合（%））			
第 2 3 回 選挙区	54,798,883	12,949,995	516,882	13,466,877	1.06
		23.63	0.94	24.58	
第 2 2 回 選挙区	60,255,670	12,085,775	611,208	12,696,983	—
		20.06	1.01	21.07	

## 都道府県別期日前投票者数及び不在者投票者数の前回との比較

都 道 府 県 名	第 2 3 回通常選挙			第 2 2 回通常選挙	前回比較（倍） （期日前＋不在者）	倍率による順位
	期日前投票者数	不在者投票者数	計	期日前＋不在者投票者数		
北海道	574,559	47,687	622,246	618,376	1.01	35
青森県	119,732	7,830	127,562	125,147	1.02	33
岩手県	145,265	6,599	151,864	126,658	1.20	2
宮城県	240,694	6,449	247,143	208,225	1.19	3
秋田県	203,860	4,694	208,554	206,460	1.01	34
山形県	125,417	5,409	130,826	113,837	1.15	7
福島県	250,172	15,901	266,073	227,953	1.17	5
茨城県	311,708	7,690	319,398	296,275	1.08	17
栃木県	183,033	5,403	188,436	174,462	1.08	16
群馬県	196,609	4,626	201,235	196,183	1.03	29
埼玉県	651,027	12,709	663,736	625,456	1.06	21
千葉県	530,823	16,391	547,214	520,677	1.05	24
東京都	1,300,321	40,833	1,341,154	1,278,589	1.05	25
神奈川県	873,528	26,298	899,826	797,959	1.13	8
新潟県	221,673	8,743	230,416	204,649	1.13	9
富山県	110,113	4,067	114,180	122,502	0.93	47
石川県	133,814	6,175	139,989	131,975	1.06	22
福井県	82,625	2,709	85,334	87,217	0.98	39
山梨県	103,405	2,328	105,733	101,825	1.04	27
長野県	249,735	8,128	257,863	262,023	0.98	37
岐阜県	228,607	6,673	235,280	198,597	1.18	4
静岡県	324,951	12,352	337,303	324,632	1.04	26
愛知県	755,513	19,942	775,455	699,031	1.11	10
三重県	188,177	8,164	196,341	169,877	1.16	6
滋賀県	114,037	3,801	117,838	113,852	1.04	28
京都府	234,238	11,073	245,311	229,422	1.07	19
大阪府	821,129	40,764	861,893	805,564	1.07	18
兵庫県	576,428	25,674	602,102	543,449	1.11	11
奈良県	137,019	5,210	142,229	130,688	1.09	14
和歌山県	122,768	6,097	128,865	117,920	1.09	13
鳥取県	62,299	3,357	65,656	61,697	1.06	20
島根県	90,947	4,976	95,923	88,329	1.09	15
岡山県	229,544	9,043	238,587	233,923	1.02	32
広島県	275,806	14,209	290,015	262,064	1.11	12
山口県	147,638	9,002	156,640	164,092	0.95	42
徳島県	77,551	5,205	82,756	86,266	0.96	41
香川県	106,271	5,987	112,258	106,761	1.05	23
愛媛県	166,337	7,545	173,882	184,278	0.94	44
高知県	64,175	3,936	68,111	72,373	0.94	45
福岡県	534,102	24,900	559,002	563,396	0.99	36
佐賀県	87,262	3,686	90,948	96,904	0.94	46
長崎県	167,879	11,970	179,849	189,830	0.95	43
熊本県	219,779	8,050	227,829	232,443	0.98	38
大分県	154,024	7,187	161,211	166,643	0.97	40
宮崎県	111,285	5,041	116,326	113,968	1.02	31
鹿児島県	192,321	8,935	201,256	196,294	1.03	30
沖縄県	151,795	3,434	155,229	118,242	1.31	1
合 計	12,949,995	516,882	13,466,877	12,696,983	1.06	

(注) 在外選挙人の国内における期日前投票者及び不在者投票者を含む。

## 都道府県別 期日前投票者数及び不在者投票者数の投票者数に占める割合

(単位：人、%)

都道府県名	投票者数	期日前投票者数	不在者投票者数	計		前回の割合 B	比較 A-B
		(下段：投票者数に占める割合)		A			
北海道	2,502,360	574,559	47,687	622,246		21.70	3.17
		22.96	1.91	24.87			
青森県	529,933	119,732	7,830	127,562		19.79	4.28
		22.59	1.48	24.07			
岩手県	627,548	145,265	6,599	151,864		18.92	5.28
		23.15	1.05	24.20			
宮城県	967,382	240,694	6,449	247,143		20.46	5.09
		24.88	0.67	25.55			
秋田県	508,419	203,860	4,694	208,554		34.23	6.79
		40.10	0.92	41.02			
山形県	577,852	125,417	5,409	130,826		18.42	4.22
		21.70	0.94	22.64			
福島県	881,966	250,172	15,901	266,073		22.29	7.88
		28.37	1.80	30.17			
茨城県	1,200,802	311,708	7,690	319,398		22.16	4.44
		25.96	0.64	26.60			
栃木県	807,716	183,033	5,403	188,436		18.91	4.42
		22.66	0.67	23.33			
群馬県	839,213	196,609	4,626	201,235		20.58	3.40
		23.43	0.55	23.98			
埼玉県	3,012,558	651,027	12,709	663,736		19.27	2.77
		21.61	0.42	22.03			
千葉県	2,491,826	530,823	16,391	547,214		18.82	3.14
		21.30	0.66	21.96			
東京都	5,767,098	1,300,321	40,832	1,341,154		20.51	2.75
		22.55	0.71	23.26			
神奈川県	4,011,927	873,528	26,298	899,826		19.69	2.74
		21.77	0.66	22.43			
新潟県	1,089,704	221,673	8,743	230,416		17.04	4.10
		20.34	0.80	21.14			
富山県	449,459	110,113	4,067	114,180		20.91	4.50
		24.50	0.90	25.40			
石川県	517,180	133,814	6,175	139,989		23.35	3.72
		25.87	1.19	27.07			
福井県	348,905	82,625	2,709	85,334		20.45	4.01
		23.68	0.78	24.46			
山梨県	394,791	103,405	2,328	105,733		22.65	4.14
		26.19	0.59	26.78			
長野県	1,008,064	249,735	8,128	257,863		23.02	2.56
		24.77	0.81	25.58			
岐阜県	887,782	228,607	6,673	235,280		19.69	6.81
		25.75	0.75	26.50			
静岡県	1,566,616	324,951	12,352	337,303		18.39	3.14
		20.74	0.79	21.53			
愛知県	3,099,523	755,513	19,942	775,455		20.87	4.15
		24.38	0.64	25.02			
三重県	865,767	188,177	8,164	196,341		18.56	4.11
		21.74	0.94	22.68			
滋賀県	593,560	114,037	3,801	117,838		16.92	2.93
		19.21	0.64	19.85			
京都府	1,092,693	234,238	11,073	245,311		20.35	2.10
		21.44	1.01	22.45			
大阪府	3,752,106	821,129	40,764	861,893		20.17	2.80
		21.88	1.09	22.97			
兵庫県	2,410,364	576,428	25,674	602,102		21.99	2.99
		23.91	1.07	24.98			
奈良県	638,808	137,019	5,210	142,229		19.16	3.11
		21.45	0.82	22.26			
和歌山県	459,228	122,768	6,097	128,865		23.41	4.66
		26.73	1.33	28.06			
鳥取県	283,900	62,299	3,357	65,656		19.31	3.82
		21.94	1.18	23.13			
島根県	357,932	90,947	4,976	95,923		20.74	6.05
		25.41	1.39	26.80			
岡山県	770,478	229,544	9,043	238,587		26.03	4.94
		29.79	1.17	30.97			
広島県	1,162,108	275,806	14,209	290,015		21.05	3.90
		23.73	1.22	24.96			
山口県	598,922	147,638	9,002	156,640		21.92	4.23
		24.65	1.50	26.15			
徳島県	320,964	77,551	5,205	82,756		22.48	3.30
		24.16	1.62	25.78			
香川県	430,704	106,271	5,987	112,258		22.30	3.77
		24.67	1.39	26.06			
愛媛県	584,321	166,337	7,545	173,882		26.73	3.03
		28.47	1.29	29.76			
高知県	313,268	64,175	3,936	68,111		19.30	2.44
		20.49	1.26	21.74			
福岡県	2,032,478	534,102	24,900	559,002		24.54	2.96
		26.28	1.23	27.50			
佐賀県	359,790	87,262	3,686	90,948		22.33	2.95
		24.25	1.02	25.28			
長崎県	628,319	167,879	11,970	179,849		26.30	2.32
		26.72	1.91	28.62			
熊本県	776,404	219,779	8,050	227,829		25.23	4.12
		28.31	1.04	29.34			
大分県	521,509	154,024	7,187	161,211		26.72	4.19
		29.53	1.38	30.91			
宮崎県	464,278	111,285	5,041	116,326		21.50	3.56
		23.97	1.09	25.06			
鹿児島県	703,305	192,321	8,935	201,256		24.02	4.60
		27.35	1.27	28.62			
沖縄県	589,053	151,795	3,434	155,229		21.00	5.36
		25.77	0.58	26.35			
合計	54,798,883	12,949,995	516,882	13,466,877		21.07	3.50
		23.63	0.94	24.58			

## (2) 17時まで及び17時以降の投票状況

区 分	期 日 前 投 票 者 数					計	不 在 者 投票者数	合 計
	8:30~17:00	17:00~20:00						
		17:00 ~18:00	18:00 ~19:00	19:00 ~20:00				
市 区	8,996,805	2,486,775	861,214	890,175	735,386	11,483,580	455,772	11,939,352
人口1万人以上の町村	812,780	257,973	87,543	95,111	75,319	1,070,753	41,765	1,112,518
人口1万人未満の町村	290,682	104,980	38,083	39,289	27,608	395,662	19,345	415,007
町 村 計	1,103,462	362,953	125,626	134,400	102,927	1,466,415	61,110	1,527,525
市 区 町 村 計	10,100,267	2,849,728	986,840	1,024,575	838,313	12,949,995	516,882	13,466,877

区 分	期 日 前 投 票 者 数 の 構 成 比 ( % )					計
	8:30~17:00	17:00~20:00				
		17:00 ~18:00	18:00 ~19:00	19:00 ~20:00		
市 区	78.34	21.66	7.50	7.75	6.40	100.00
人口1万人以上の町村	75.91	24.09	8.18	8.88	7.03	100.00
人口1万人未満の町村	73.47	26.53	9.63	9.93	6.98	100.00
町 村 計	75.25	24.75	8.57	9.17	7.02	100.00
市 区 町 村 計	77.99	22.01	7.62	7.91	6.47	100.00

- (注) 1 この表は、選挙区選出議員選挙に係る投票状況を全選挙区について調査集計したものである。  
2 構成比は、各時間帯ごとに端数処理をしているため、合計が100とならない場合がある。



## 17時まで及び17時以降の投票状況

都道府県別

都道府県名	期日前投票者数					計	不在者 投票者数	合計
	8:30~17:00	17:00~20:00			計			
		17:00 ~18:00	18:00 ~19:00	19:00 ~20:00				
北海道	438,669	135,890	48,555	50,892	36,443	574,559	47,687	622,246
青森県	94,542	25,190	10,120	9,437	5,633	119,732	7,830	127,562
岩手県	112,583	32,682	11,922	12,378	8,382	145,265	6,599	151,864
宮城県	191,605	49,089	17,909	18,225	12,955	240,694	6,449	247,143
秋田県	164,300	39,560	15,138	15,532	8,890	203,860	4,694	208,554
山形県	97,273	28,144	9,979	10,222	7,943	125,417	5,409	130,826
福島県	200,763	49,409	20,585	18,152	10,672	250,172	15,901	266,073
茨城県	238,074	73,634	26,401	26,989	20,244	311,708	7,690	319,398
栃木県	141,955	41,078	13,928	15,120	12,030	183,033	5,403	188,436
群馬県	151,168	45,441	16,374	16,659	12,408	196,609	4,626	201,235
埼玉県	513,935	137,092	48,556	50,198	38,338	651,027	12,709	663,736
千葉県	417,761	113,062	39,851	39,763	33,448	530,823	16,391	547,214
東京都	980,740	319,581	106,340	112,614	100,627	1,300,321	40,833	1,341,154
神奈川県	684,832	188,696	64,692	66,351	57,653	873,528	26,298	899,826
新潟県	176,457	45,216	16,441	16,715	12,060	221,673	8,743	230,416
富山県	88,594	21,519	8,038	7,627	5,854	110,113	4,067	114,180
石川県	112,820	20,994	8,190	7,473	5,331	133,814	6,175	139,989
福井県	62,240	20,385	6,877	7,503	6,005	82,625	2,709	85,334
山梨県	75,920	27,485	9,257	9,959	8,269	103,405	2,328	105,733
長野県	193,366	56,369	19,630	20,943	15,796	249,735	8,128	257,863
岐阜県	175,546	53,061	17,473	18,537	17,051	228,607	6,673	235,280
静岡県	249,198	75,753	24,813	26,872	24,068	324,951	12,352	337,303
愛知県	579,013	176,500	57,661	62,334	56,505	755,513	19,942	775,455
三重県	142,245	45,932	14,776	16,367	14,789	188,177	8,164	196,341
滋賀県	89,203	24,834	8,741	8,599	7,494	114,037	3,801	117,838
京都府	183,749	50,489	16,655	17,750	16,084	234,238	11,073	245,311
大阪府	641,222	179,907	60,120	63,847	55,940	821,129	40,764	861,893
兵庫県	457,216	119,212	41,728	41,451	36,033	576,428	25,674	602,102
奈良県	106,714	30,305	9,896	10,704	9,705	137,019	5,210	142,229
和歌山県	92,733	30,035	10,726	10,261	9,048	122,768	6,097	128,865
鳥取県	48,569	13,730	4,734	4,924	4,072	62,299	3,357	65,656
島根県	72,417	18,530	7,207	6,624	4,699	90,947	4,976	95,923
岡山県	182,164	47,380	16,157	17,063	14,160	229,544	9,043	238,587
広島県	222,941	52,865	18,560	19,292	15,013	275,806	14,209	290,015
山口県	120,005	27,633	9,993	10,153	7,487	147,638	9,002	156,640
徳島県	60,434	17,117	6,109	5,900	5,108	77,551	5,205	82,756
香川県	83,653	22,618	7,566	8,029	7,023	106,271	5,987	112,258
愛媛県	130,714	35,623	12,371	13,169	10,083	166,337	7,545	173,882
高知県	52,890	11,285	4,300	4,105	2,880	64,175	3,936	68,111
福岡県	427,844	106,258	35,442	38,467	32,349	534,102	24,900	559,002
佐賀県	67,891	19,371	6,268	7,033	6,070	87,262	3,686	90,948
長崎県	135,105	32,774	11,909	12,357	8,508	167,879	11,970	179,849
熊本県	171,772	48,007	16,431	17,644	13,932	219,779	8,050	227,829
大分県	120,176	33,848	11,895	12,453	9,500	154,024	7,187	161,211
宮崎県	86,806	24,479	8,414	8,975	7,090	111,285	5,041	116,326
鹿児島県	150,415	41,906	15,401	15,132	11,373	192,321	8,935	201,256
沖縄県	112,035	39,760	12,711	13,781	13,268	151,795	3,434	155,229
合計	10,100,267	2,849,728	986,840	1,024,575	838,313	12,949,995	516,882	13,466,877

## 17時まで及び17時以降の投票状況

都道府県別

都道府県名	期日前投票者数の構成比 (%)					計	17:00~20:00 の割合の順位
	8:30~17:00	17:00~20:00			計		
		17:00 ~18:00	18:00 ~19:00	19:00 ~20:00			
北海道	76.35	23.65	8.45	8.86	6.34	100.00	7
青森県	78.96	21.04	8.45	7.88	4.70	100.00	33
岩手県	77.50	22.50	8.21	8.52	5.77	100.00	14
宮城県	79.61	20.39	7.44	7.57	5.38	100.00	37
秋田県	80.59	19.41	7.43	7.62	4.36	100.00	43
山形県	77.56	22.44	7.96	8.15	6.33	100.00	16
福島県	80.25	19.75	8.23	7.26	4.27	100.00	40
茨城県	76.38	23.62	8.47	8.66	6.49	100.00	8
栃木県	77.56	22.44	7.61	8.26	6.57	100.00	15
群馬県	76.89	23.11	8.33	8.47	6.31	100.00	12
埼玉県	78.94	21.06	7.46	7.71	5.89	100.00	32
千葉県	78.70	21.30	7.51	7.49	6.30	100.00	30
東京都	75.42	24.58	8.18	8.66	7.74	100.00	4
神奈川県	78.40	21.60	7.41	7.60	6.60	100.00	27
新潟県	79.60	20.40	7.42	7.54	5.44	100.00	36
富山県	80.46	19.54	7.30	6.93	5.32	100.00	41
石川県	84.31	15.69	6.12	5.58	3.98	100.00	47
福井県	75.33	24.67	8.32	9.08	7.27	100.00	3
山梨県	73.42	26.58	8.95	9.63	8.00	100.00	1
長野県	77.43	22.57	7.86	8.39	6.33	100.00	13
岐阜県	76.79	23.21	7.64	8.11	7.46	100.00	11
静岡県	76.69	23.31	7.64	8.27	7.41	100.00	10
愛知県	76.64	23.36	7.63	8.25	7.48	100.00	9
三重県	75.59	24.41	7.85	8.70	7.86	100.00	6
滋賀県	78.22	21.78	7.67	7.54	6.57	100.00	26
京都府	78.45	21.55	7.11	7.58	6.87	100.00	28
大阪府	78.09	21.91	7.32	7.78	6.81	100.00	23
兵庫県	79.32	20.68	7.24	7.19	6.25	100.00	34
奈良県	77.88	22.12	7.22	7.81	7.08	100.00	18
和歌山県	75.54	24.46	8.74	8.36	7.37	100.00	5
鳥取県	77.96	22.04	7.60	7.90	6.54	100.00	20
島根県	79.63	20.37	7.92	7.28	5.17	100.00	38
岡山県	79.36	20.64	7.04	7.43	6.17	100.00	35
広島県	80.83	19.17	6.73	6.99	5.44	100.00	44
山口県	81.28	18.72	6.77	6.88	5.07	100.00	45
徳島県	77.93	22.07	7.88	7.61	6.59	100.00	19
香川県	78.72	21.28	7.12	7.56	6.61	100.00	31
愛媛県	78.58	21.42	7.44	7.92	6.06	100.00	29
高知県	82.42	17.58	6.70	6.40	4.49	100.00	46
福岡県	80.11	19.89	6.64	7.20	6.06	100.00	39
佐賀県	77.80	22.20	7.18	8.06	6.96	100.00	17
長崎県	80.48	19.52	7.09	7.36	5.07	100.00	42
熊本県	78.16	21.84	7.48	8.03	6.34	100.00	24
大分県	78.02	21.98	7.72	8.09	6.17	100.00	22
宮崎県	78.00	22.00	7.56	8.06	6.37	100.00	21
鹿児島県	78.21	21.79	8.01	7.87	5.91	100.00	25
沖縄県	73.81	26.19	8.37	9.08	8.74	100.00	2
合計	77.99	22.01	7.62	7.91	6.47	100.00	—