

第555号

# 犯罪統計資料

平成28年1～6月分

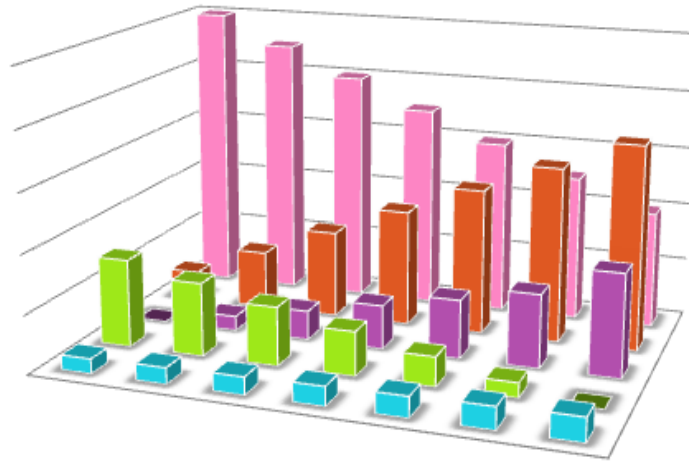

警察庁刑事局捜査支援分析管理官

ホームページ掲載URL <http://www.npa.go.jp/toukei/index.htm>

## 凡 例

1 本統計資料における用語の意義は、次のとおりである。

(1) 包括罪種

刑法犯のうち、被害法益、犯罪態様等の観点から類似性の強い罪種を包括した分類名称をいう。

(2) 重要犯罪・重要窃盗犯

治安情勢を観察する場合に、その指標となる以下に掲げる犯罪をいう。

重要犯罪とは、殺人、強盗、放火、強姦、略取誘拐・人身売買及び強制わいせつをいう。

重要窃盗犯とは、侵入盗、自動車盗、ひったくり及びすりをいう。

(3) 犯罪少年

特に断りのない限り、犯行時及び処理時の年齢がともに14歳以上20歳未満の少年をいう。

(4) 来日外国人

我が国にいる外国人のうち、いわゆる定着居住者（永住権を有する者等）、在日米軍関係者及び在留資格不明の者以外の者をいう。

(5) 街頭

道路上、駐車（輪）場、都市公園、空き地、公共交通機関等（地下鉄内、新幹線内、その他の列車内、駅、その他の鉄道施設、航空機内、空港、船舶内、海港、バス内）、その他の交通機関（タクシー内、その他の自動車内）及びその他の街頭（地下街地下通路、高速道路）を発生場所とするものをいう。

2 本統計資料の数値は暫定値であり、平成29年2月1日に確定する。

## 目 次

刑法犯総数・包括罪種・重要犯罪・重要窃盗犯 認知・検挙状況 (図表) .....	1
第1表 刑法犯罪種別認知・検挙件数・検挙人員対前年比較 .....	9
第2表 窃盗手口別認知・検挙件数・検挙人員対前年比較 .....	10
第3表 刑法犯総数 都道府県別 認知・検挙件数・検挙人員対前年比較 .....	11
第4表 窃盗犯総数 都道府県別 認知・検挙件数・検挙人員対前年比較 .....	12
第5表 重要犯罪・重要窃盗犯 認知・検挙件数・検挙人員対前年比較 .....	13
第6表 重要犯罪・重要窃盗犯 都道府県別認知・検挙件数・検挙人員対前年比較 .....	14
第7表 重要犯罪・重要窃盗犯・詐欺 被害者の年齢・性別 認知件数 .....	29
第8表 重要犯罪・重要窃盗犯・詐欺 犯行時年齢・性別 検挙人員 .....	31
第9表 街頭犯罪等 都道府県別 対前年比較 .....	33
第10表 刑法犯 都道府県別 身柄措置別 検挙人員 対前年比較 .....	38
第11表 特別法犯主要法令別送致件数・人員対前年比較 .....	39
第12表 来日外国人による 重要犯罪・重要窃盗犯 国籍別 検挙人員対前年比較 .....	40
第13表 来日外国人による都道府県別 刑法犯・特別法犯 検挙件数・検挙人員 対前年比較 .....	42
第14表 暴力団犯罪 (刑法犯) 罪種別検挙件数・人員対前年比較 .....	44
第15表 暴力団犯罪 (特別法犯) 主要法令別検挙件数・人員対前年比較 .....	45

# 刑法犯総数

【各年1-6月】

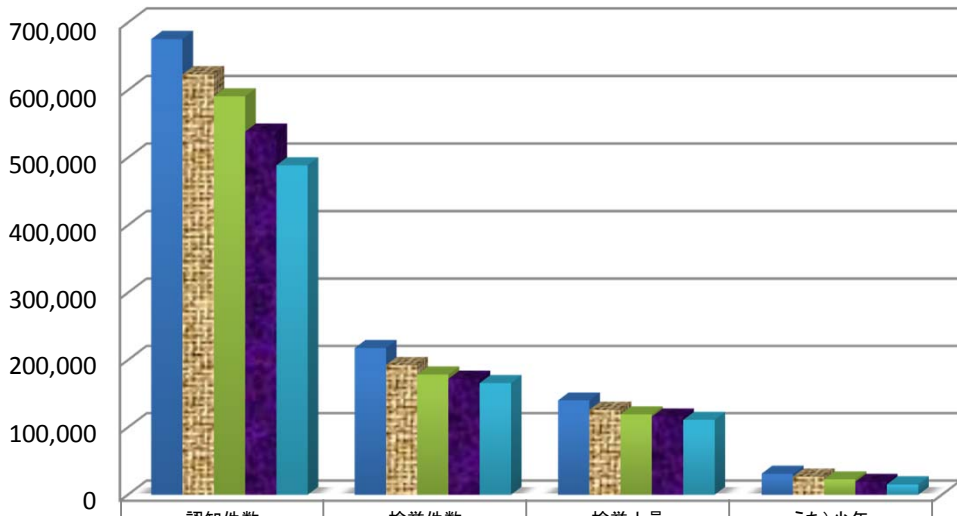

	認知件数	検挙件数	検挙人員	うち)少年
平成24年	675,722	217,843	139,982	31,165
平成25年	623,598	192,664	126,084	26,936
平成26年	591,126	178,487	119,482	23,010
平成27年	538,778	172,171	116,043	19,348
平成28年	488,900	165,779	111,152	15,489

# 凶悪犯

【各年1-6月】

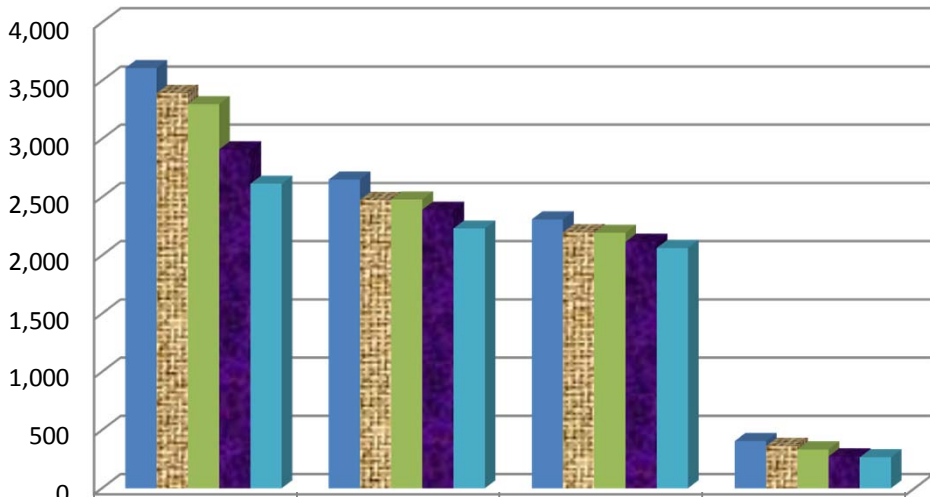

	認知件数	検挙件数	検挙人員	うち)少年
平成24年	3,609	2,650	2,309	406
平成25年	3,394	2,475	2,198	363
平成26年	3,298	2,480	2,195	333
平成27年	2,910	2,392	2,116	274
平成28年	2,615	2,231	2,063	266

# 粗 暴 犯

【各年1-6月】

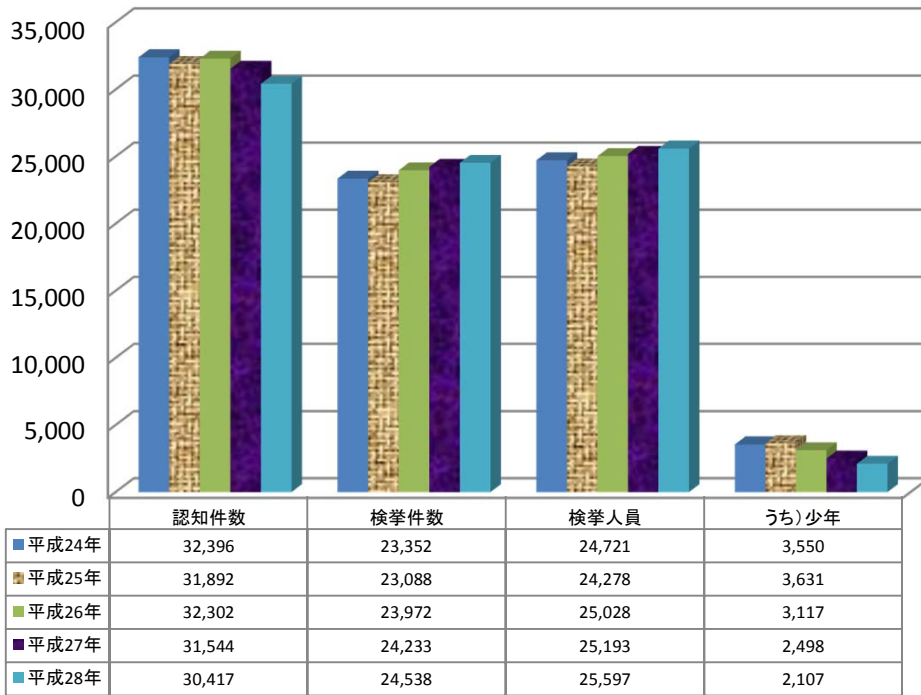

# 窃 盗 犯

【各年1-6月】

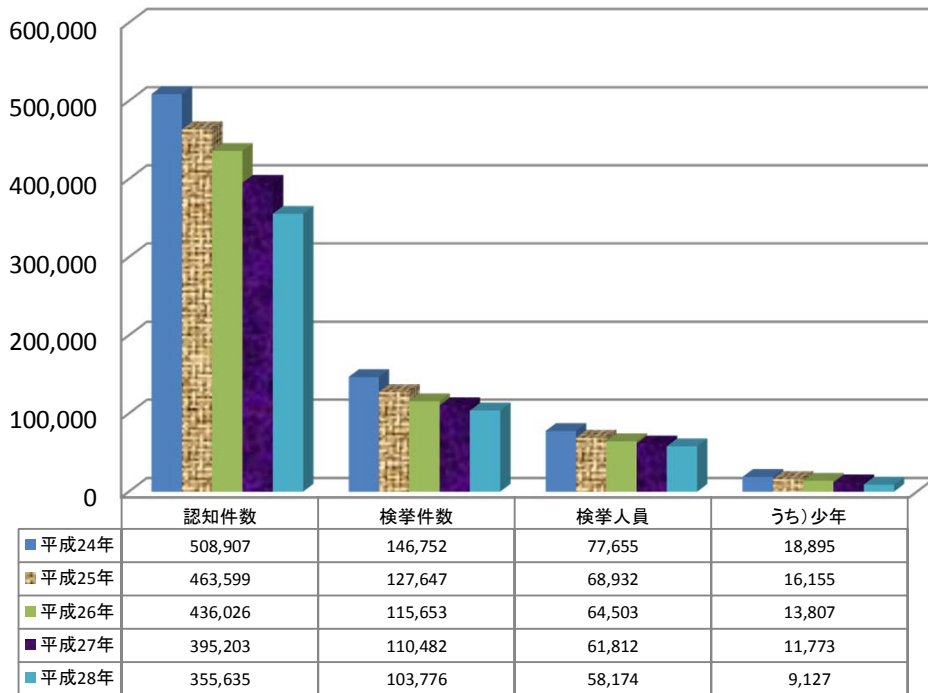

# 知 能 犯

【各年1-6月】

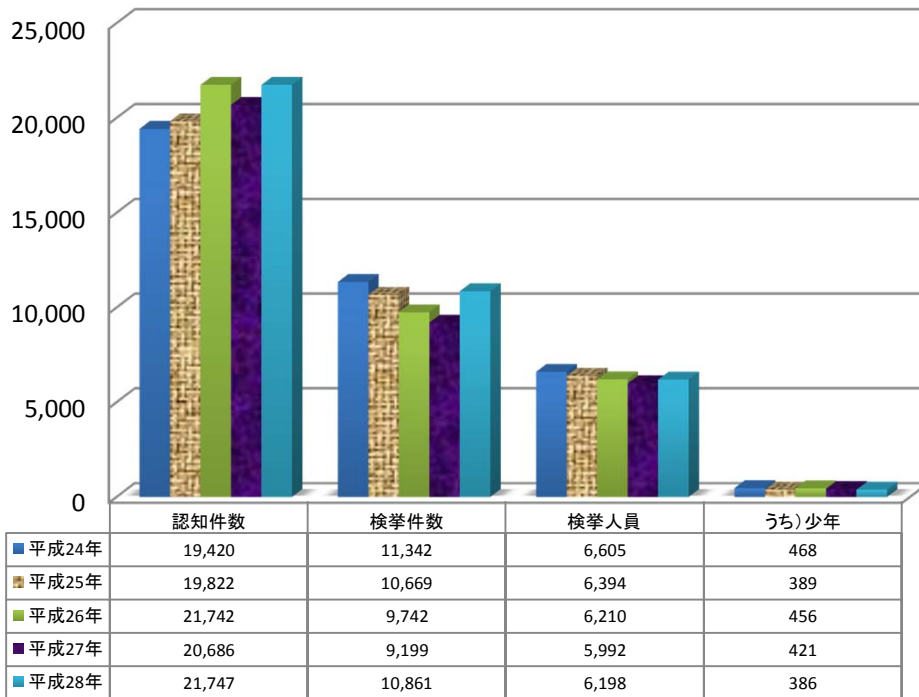

# 風 俗 犯

【各年1-6月】

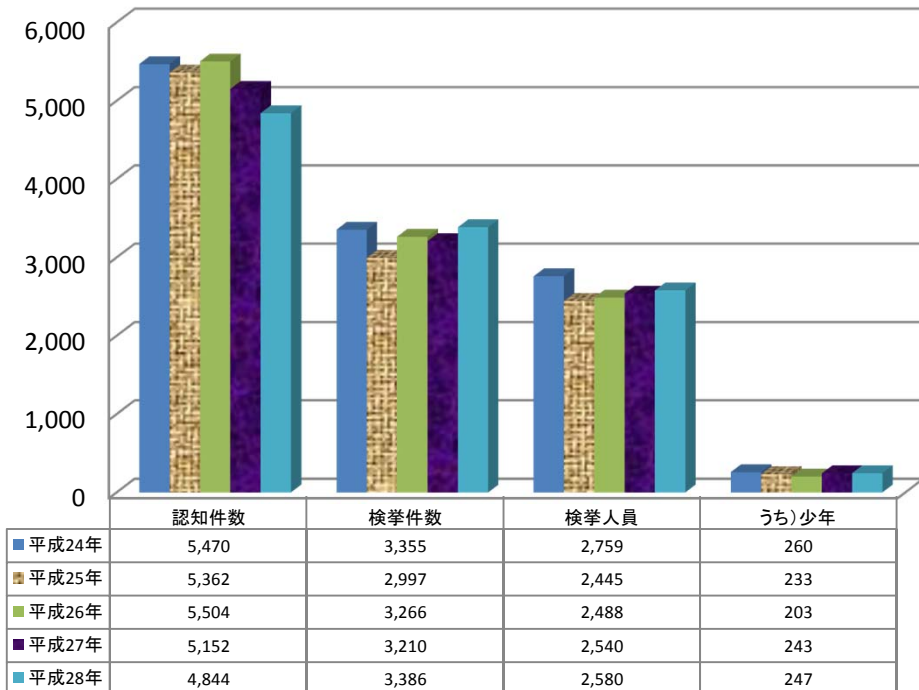

# 重要犯罪

【各年1-6月】

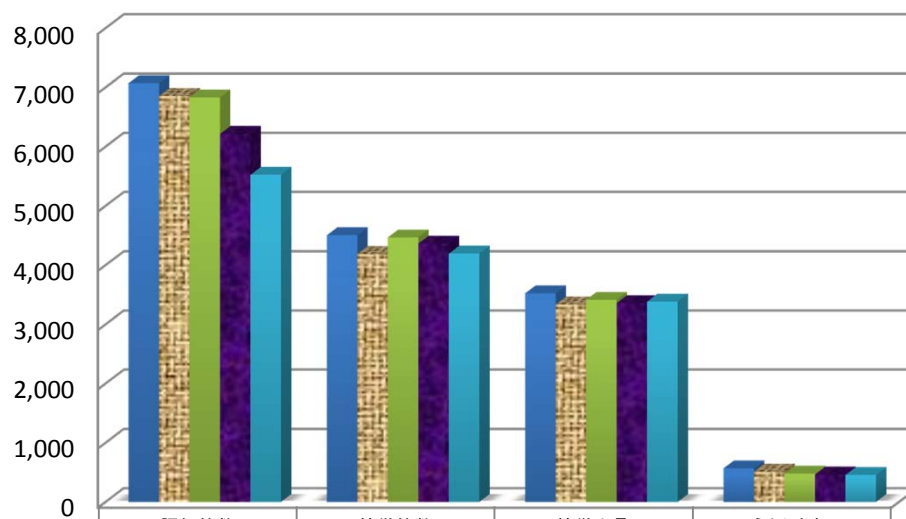

	認知件数	検挙件数	検挙人員	うち)少年
■平成24年	7,070	4,504	3,524	566
■平成25年	6,853	4,188	3,335	509
■平成26年	6,831	4,468	3,414	478
■平成27年	6,214	4,364	3,358	462
■平成28年	5,524	4,194	3,385	457

# 重要窃盗犯

【各年1-6月】

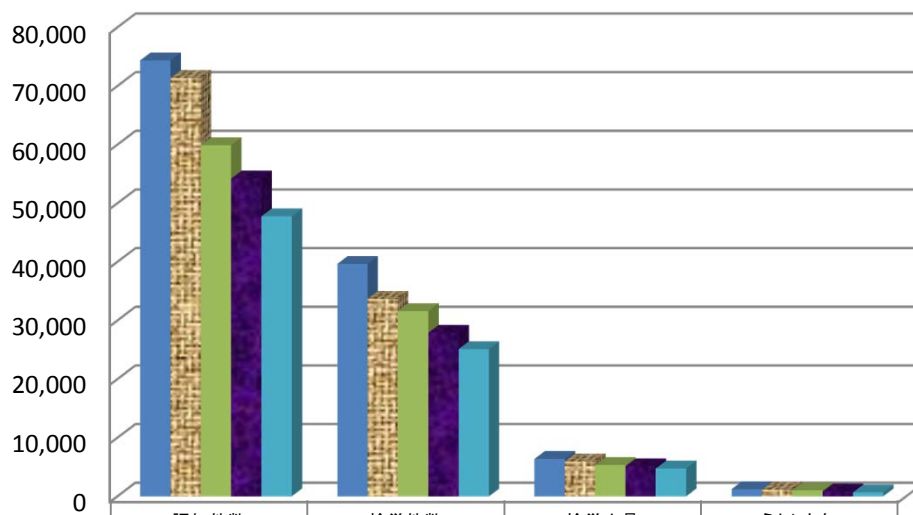

	認知件数	検挙件数	検挙人員	うち)少年
■平成24年	74,360	39,658	6,390	1,237
■平成25年	71,363	33,718	5,967	1,134
■平成26年	59,887	31,624	5,324	1,007
■平成27年	54,206	27,922	5,119	825
■平成28年	47,778	25,105	4,749	676

## 重要犯罪認知件数 【各年1-6月】

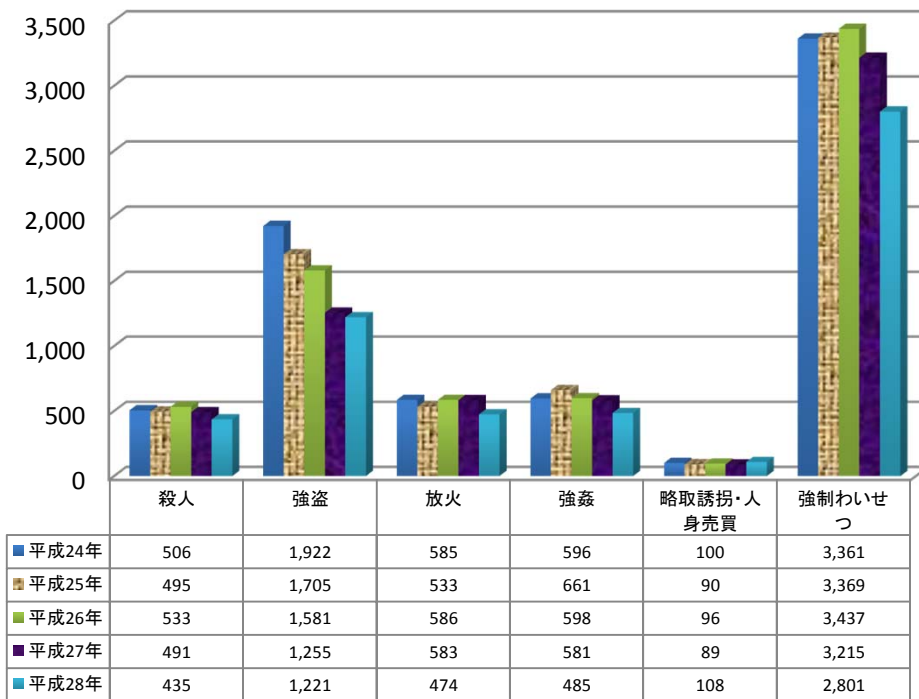

## 重要犯罪検挙件数 【各年1-6月】

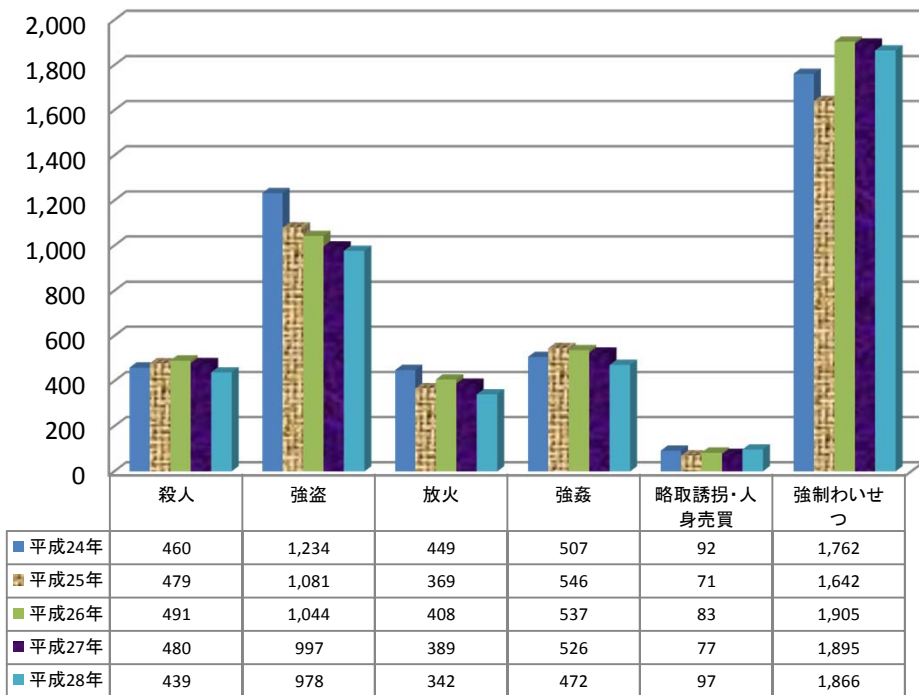



## 重要犯罪検挙人員

【各年1-6月】

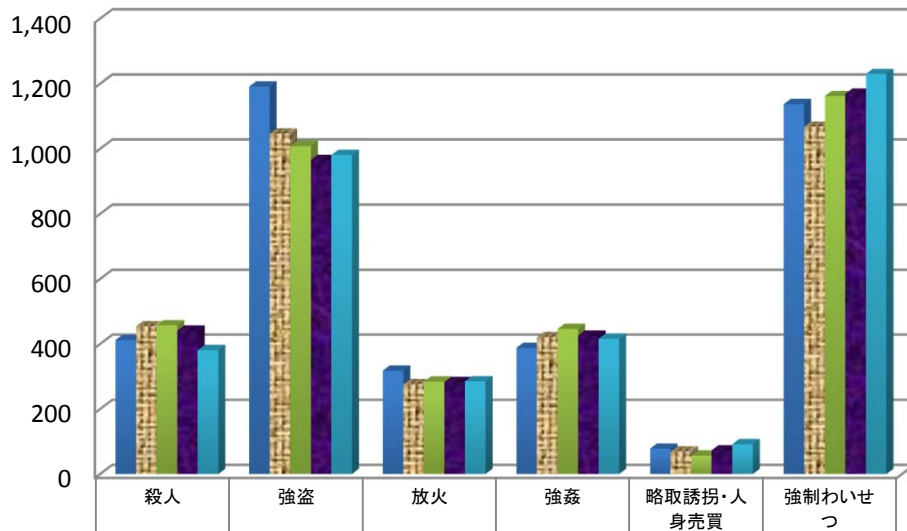

■ 平成24年	412	1,191	318	388	78	1,137
■ 平成25年	454	1,047	276	421	69	1,068
■ 平成26年	457	1,008	284	446	57	1,162
■ 平成27年	441	966	283	426	73	1,169
■ 平成28年	381	981	285	416	92	1,230

## 重要犯罪検挙人員(少年)

【各年1-6月】

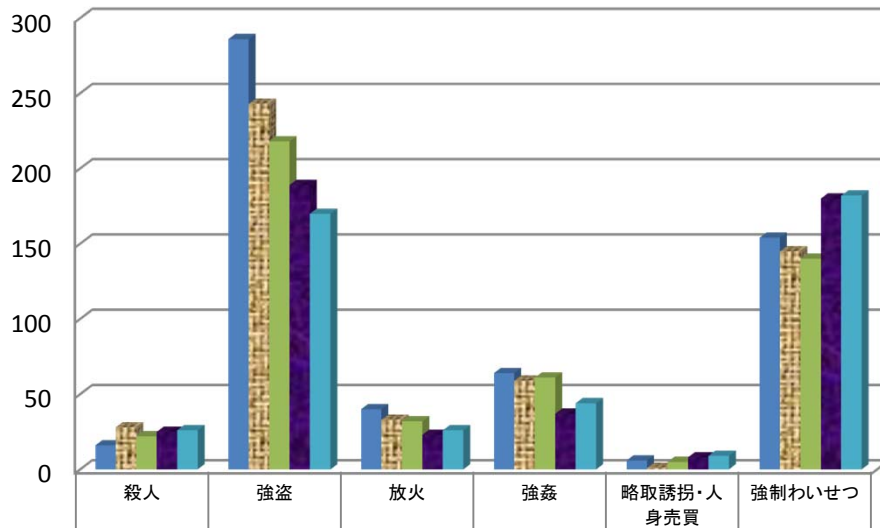

■ 平成24年	16	286	40	64	6	154
■ 平成25年	28	243	33	59	1	145
■ 平成26年	22	218	32	61	5	140
■ 平成27年	25	189	23	37	8	180
■ 平成28年	26	170	26	44	9	182

## 重要窃盗犯認知件数

【各年1-6月】

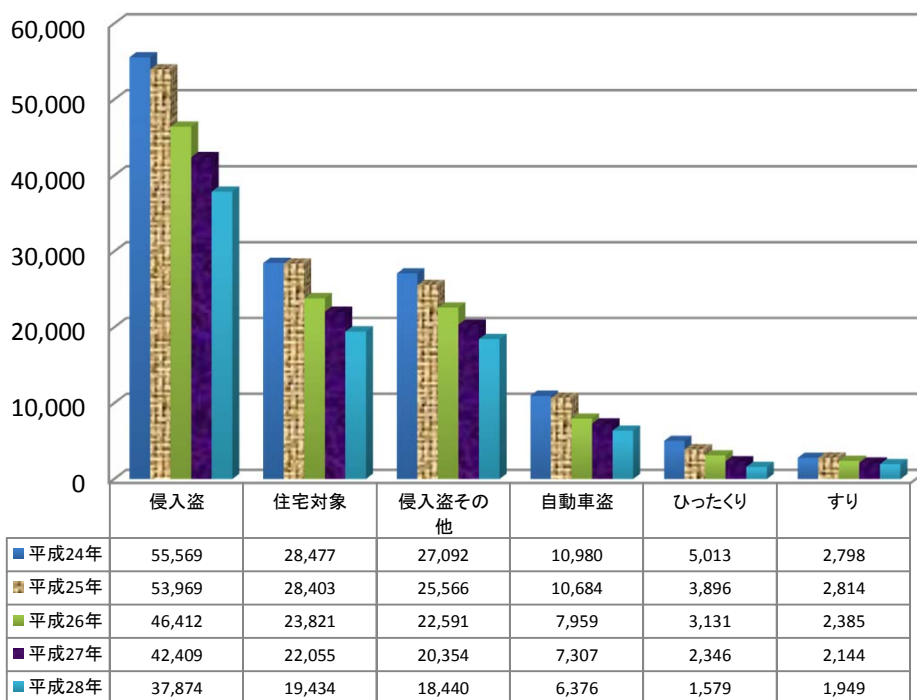

## 重要窃盗犯検挙件数

【各年1-6月】

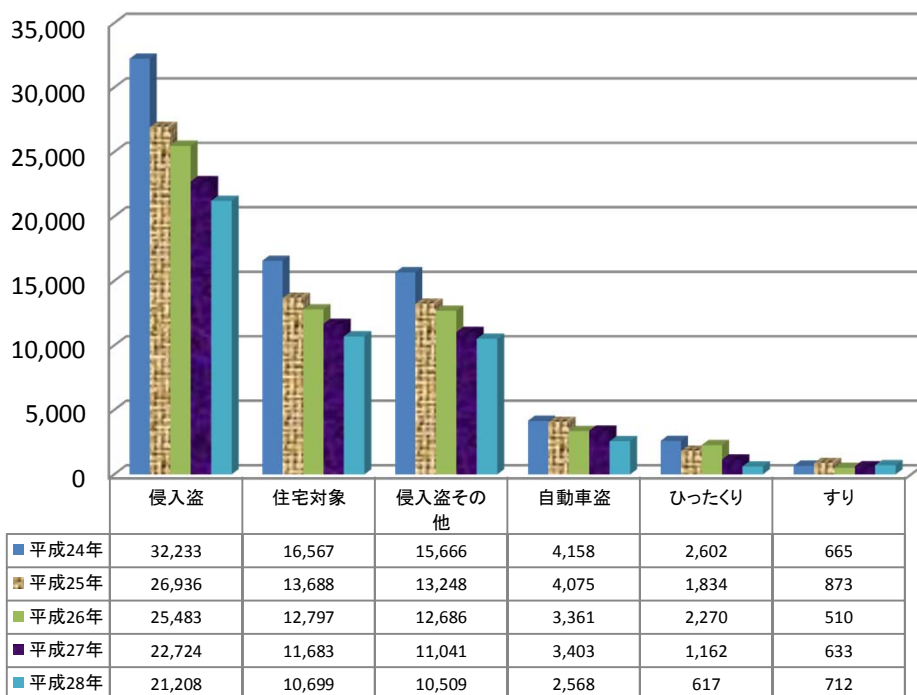

## 重要窃盗犯検挙人員

【各年1-6月】

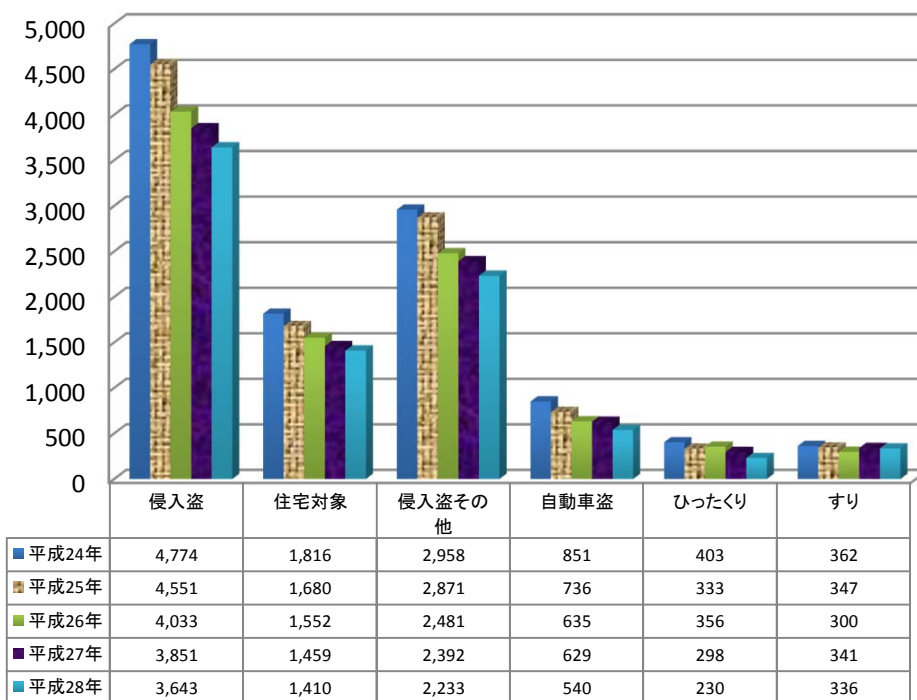

## 重要窃盗犯検挙人員(少年)

【各年1-6月】

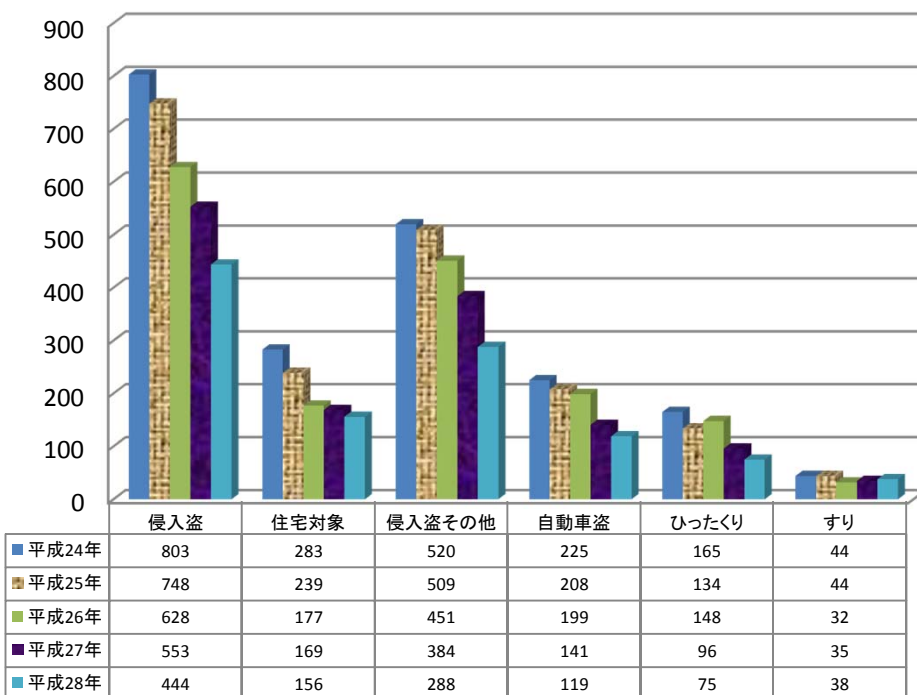

第1表

刑法犯 罪種別 認知・検挙件数・検挙人員 対前年比較

暫定値  
平成29年2月1日確定

罪種	認知件数				検挙件数				検挙率			検挙人員				うち)少年			
	平成28年		平成27年		平成28年		平成27年		平成28年	平成27年	増減ポイント	平成28年		平成27年		平成28年	平成27年	増減	
	1月～6月	1月～6月	件数	増減率	1月～6月	1月～6月	件数	増減率	1月～6月	1月～6月		人員	増減率	1月～6月	1月～6月	人員	増減率		
刑法犯総数	488,900	538,778	-49,878	-9.3	165,779	172,171	-6,392	-3.7	33.9	32.0	1.9	111,152	116,043	-4,891	-4.2	15,489	19,348	-3,859	-19.9
凶悪犯	2,615	2,910	-295	-10.1	2,231	2,392	-161	-6.7	85.3	82.2	3.1	2,063	2,116	-53	-2.5	266	274	-8	-2.9
殺人	435	491	-56	-11.4	439	480	-41	-8.5	100.9	97.8	3.1	381	441	-60	-13.6	26	25	1	4.0
強盗	1,221	1,255	-34	-2.7	978	997	-19	-1.9	80.1	79.4	0.7	981	966	15	1.6	170	189	-19	-10.1
放火	474	583	-109	-18.7	342	389	-47	-12.1	72.2	66.7	5.5	285	283	2	0.7	26	23	3	13.0
強姦	485	581	-96	-16.5	472	526	-54	-10.3	97.3	90.5	6.8	416	426	-10	-2.3	44	37	7	18.9
粗暴犯	30,417	31,544	-1,127	-3.6	24,538	24,233	305	1.3	80.7	76.8	3.9	25,597	25,193	404	1.6	2,107	2,498	-391	-15.7
凶器準備集合	1	5	-4	-80.0	-	2	-2	-100.0	-	40.0	-40.0	5	13	-8	-61.5	5	10	-5	-50.0
暴行	15,610	16,032	-422	-2.6	12,525	12,212	313	2.6	80.2	76.2	4.0	12,665	12,256	409	3.3	537	593	-56	-9.4
傷害	11,841	12,308	-467	-3.8	9,606	9,476	130	1.4	81.1	77.0	4.1	10,662	10,519	143	1.4	1,258	1,509	-251	-16.6
うち)傷害致死	39	43	-4	-9.3	36	43	-7	-16.3	92.3	100.0	-7.7	45	48	-3	-6.3	3	1	2	200.0
脅迫	1,826	1,891	-65	-3.4	1,524	1,553	-29	-1.9	83.5	82.1	1.4	1,343	1,337	6	0.4	92	91	1	1.1
恐喝	1,139	1,308	-169	-12.9	883	990	-107	-10.8	77.5	75.7	1.8	922	1,068	-146	-13.7	215	295	-80	-27.1
窃盗犯	355,635	395,203	-39,568	-10.0	103,776	110,482	-6,706	-6.1	29.2	28.0	1.2	58,174	61,812	-3,638	-5.9	9,127	11,773	-2,646	-22.5
侵入盗	37,874	42,409	-4,535	-10.7	21,208	22,724	-1,516	-6.7	56.0	53.6	2.4	3,643	3,851	-208	-5.4	444	553	-109	-19.7
乗り物盗	129,209	145,238	-16,029	-11.0	10,714	11,732	-1,018	-8.7	8.3	8.1	0.2	5,614	6,263	-649	-10.4	2,730	3,347	-617	-18.4
非侵入盗	188,552	207,556	-19,004	-9.2	71,854	76,026	-4,172	-5.5	38.1	36.6	1.5	48,917	51,698	-2,781	-5.4	5,953	7,873	-1,920	-24.4
知能犯	21,747	20,686	1,061	5.1	10,861	9,199	1,662	18.1	49.9	44.5	5.4	6,198	5,992	206	3.4	386	421	-35	-8.3
詐欺	19,375	18,759	616	3.3	9,086	7,786	1,300	16.7	46.9	41.5	5.4	4,949	4,907	42	0.9	314	369	-55	-14.9
横領	765	741	24	3.2	586	532	54	10.2	76.6	71.8	4.8	508	466	42	9.0	16	11	5	45.5
偽造	1,558	1,144	414	36.2	1,155	833	322	38.7	74.1	72.8	1.3	685	555	130	23.4	56	41	15	36.6
うち)通貨偽造	275	267	8	3.0	69	81	-12	-14.8	25.1	30.3	-5.2	16	12	4	33.3	1	1	-	-
うち)文書偽造	933	766	167	21.8	804	672	132	19.6	86.2	87.7	-1.5	642	518	124	23.9	51	33	18	54.5
うち)支払用カード偽造	290	62	228	367.7	230	46	184	400.0	79.3	74.2	5.1	12	8	4	50.0	3	1	2	200.0
うち)有価証券偽造	15	29	-14	-48.3	7	14	-7	-50.0	46.7	48.3	-1.6	5	7	-2	-28.6	-	-	-	-
汚職	25	30	-5	-16.7	24	30	-6	-20.0	96.0	100.0	-4.0	35	40	-5	-12.5	-	-	-	-
うち)賄賂	15	20	-5	-25.0	13	16	-3	-18.8	86.7	80.0	6.7	24	27	-3	-11.1	-	-	-	-
あつせん利得処罰法	-	-	-	-	-	-	-	-	-	-	-	-	-	-	-	-	-	-	-
背任	24	12	12	100.0	10	18	-8	-44.4	41.7	150.0	-108.3	21	24	-3	-12.5	-	-	-	-
風俗犯	4,844	5,152	-308	-6.0	3,386	3,210	176	5.5	69.9	62.3	7.6	2,580	2,540	40	1.6	247	243	4	1.6
賭博	217	91	126	138.5	243	76	167	219.7	112.0	83.5	28.5	318	344	-26	-7.6	1	5	-4	-80.0
わいせつ	4,627	5,061	-434	-8.6	3,143	3,134	9	0.3	67.9	61.9	6.0	2,262	2,196	66	3.0	246	238	8	3.4
うち)強制わいせつ	2,801	3,215	-414	-12.9	1,866	1,895	-29	-1.5	66.6	58.9	7.7	1,230	1,169	61	5.2	182	180	2	1.1
うち)公然わいせつ	1,339	1,351	-12	-0.9	828	778	50	6.4	61.8	57.6	4.2	700	648	52	8.0	41	34	7	20.6
その他の刑法犯	73,642	83,283	-9,641	-11.6	20,987	22,655	-1,668	-7.4	28.5	27.2	1.3	16,540	18,390	-1,850	-10.1	3,356	4,139	-783	-18.9
うち)占有離脱物横領	10,819	12,820	-2,001	-15.6	8,905	10,612	-1,707	-16.1	82.3	82.8	-0.5	8,524	10,236	-1,712	-16.7	1,904	2,557	-653	-25.5
うち)公務執行妨害	1,186	1,332	-146	-11.0	1,135	1,256	-121	-9.6	95.7	94.3	1.4	933	1,041	-108	-10.4	78	96	-18	-18.8
うち)住居侵入	7,784	8,445	-661	-7.8	3,588	3,360	228	6.8	46.1	39.8	6.3	2,080	2,061	19	0.9	580	655	-75	-11.5
うち)逮捕監禁	141	164	-23	-14.0	141	147	-6	-4.1	100.0	89.6	10.4	173	194	-21	-10.8	18	15	3	20.0
うち)略取誘拐・人身売買	108	89	19	21.3	97	77	20	26.0	89.8	86.5	3.3	92	73	19	26.0	9	8	1	12.5
うち)盗品	717	775	-58	-7.5	667	707	-40	-5.7	93.0	91.2	1.8	593	646	-53	-8.2	272	295	-23	-7.8
うち)器物損壊等	50,148	56,918	-6,770	-11.9	4,854	5,006	-152	-3.0	9.7	8.8	0.9	2,709	2,720	-11	-0.4	335	377	-42	-11.1

第2表

## 窃盗 手口別 認知・検挙件数・検挙人員 対前年比較

暫 定 値  
平成29年2月1日確定

罪 種	認知件数				検挙件数				検挙率			検挙人員				うち)少年			
	平成28年	平成27年	増減		平成28年	平成27年	増減		平成28年	平成27年	増減ポイント	平成28年	平成27年	増減		平成28年	平成27年	増減	
	1月～6月	1月～6月	件数	増減率	1月～6月	1月～6月	件数	増減率	1月～6月	1月～6月		人員	増減率	1月～6月	1月～6月	人員	増減率		
窃 盗 総 数	355,635	395,203	-39,568	-10.0	103,776	110,482	-6,706	-6.1	29.2	28.0	1.2	58,174	61,812	-3,638	-5.9	9,127	11,773	-2,646	-22.5
侵 入 盗	37,874	42,409	-4,535	-10.7	21,208	22,724	-1,516	-6.7	56.0	53.6	2.4	3,643	3,851	-208	-5.4	444	553	-109	-19.7
空 巣 盗	13,622	15,247	-1,625	-10.7	7,105	7,833	-728	-9.3	52.2	51.4	0.8	1,004	1,037	-33	-3.2	94	116	-22	-19.0
忍 込 み 盗	4,825	5,685	-860	-15.1	3,076	3,323	-247	-7.4	63.8	58.5	5.3	262	227	35	15.4	41	35	6	17.1
居 空 き り 盗	987	1,123	-136	-12.1	518	527	-9	-1.7	52.5	46.9	5.6	144	195	-51	-26.2	21	18	3	16.7
A T M 破 り 盗	3	7	-4	-57.1	2	-	2	-	66.7	-	66.7	-	2	-2	-100.0	-	-	-	-
金 庫 破 り 盗	852	992	-140	-14.1	534	493	41	8.3	62.7	49.7	13.0	132	135	-3	-2.2	13	16	-3	-18.8
旅 館 荒 し し 盗	162	154	8	5.2	78	84	-6	-7.1	48.1	54.5	-6.4	33	38	-5	-13.2	5	3	2	66.7
官 公 署 荒 し し 盗	94	103	-9	-8.7	73	88	-15	-17.0	77.7	85.4	-7.7	27	16	11	68.8	12	2	10	500.0
学 校 荒 し し 盗	481	467	14	3.0	346	323	23	7.1	71.9	69.2	2.7	102	116	-14	-12.1	31	60	-29	-48.3
病 院 荒 し し 盗	380	480	-100	-20.8	238	266	-28	-10.5	62.6	55.4	7.2	35	44	-9	-20.5	2	2	-	-
給 油 所 荒 し し 盗	79	156	-77	-49.4	53	52	1	1.9	67.1	33.3	33.8	8	7	1	14.3	-	2	-2	-100.0
事 務 所 荒 し し 盗	3,597	4,215	-618	-14.7	2,006	2,174	-168	-7.7	55.8	51.6	4.2	327	363	-36	-9.9	27	41	-14	-34.1
出 店 荒 し し 盗	4,984	5,808	-824	-14.2	2,873	3,582	-709	-19.8	57.6	61.7	-4.1	476	565	-89	-15.8	81	130	-49	-37.7
工 場 荒 し し 盗	370	403	-33	-8.2	143	150	-7	-4.7	38.6	37.2	1.4	54	73	-19	-26.0	4	3	1	33.3
更 衣 室 荒 し し 盗	392	469	-77	-16.4	181	251	-70	-27.9	46.2	53.5	-7.3	86	85	1	1.2	19	21	-2	-9.5
倉 庫 荒 し し 盗	3,294	3,040	254	8.4	1,796	1,400	396	28.3	54.5	46.1	8.4	424	416	8	1.9	47	54	-7	-13.0
そ の 他	3,752	4,060	-308	-7.6	2,186	2,178	8	0.4	58.3	53.6	4.7	529	532	-3	-0.6	47	50	-3	-6.0
乗 り 物 盗	129,209	145,238	-16,029	-11.0	10,714	11,732	-1,018	-8.7	8.3	8.1	0.2	5,614	6,263	-649	-10.4	2,730	3,347	-617	-18.4
自 動 車 盗	6,376	7,307	-931	-12.7	2,568	3,403	-835	-24.5	40.3	46.6	-6.3	540	629	-89	-14.1	119	141	-22	-15.6
オ ー ト バ イ 盗	12,781	18,277	-5,496	-30.1	1,936	2,012	-76	-3.8	15.1	11.0	4.1	1,192	1,395	-203	-14.6	1,101	1,299	-198	-15.2
自 転 車 盗	110,552	119,654	-9,002	-8.0	6,210	6,317	-107	-1.7	5.6	5.3	0.3	3,882	4,239	-357	-8.4	1,510	1,907	-397	-20.8
非 侵 入 盗	188,552	207,556	-19,004	-9.2	71,854	76,026	-4,172	-5.5	38.1	36.6	1.5	48,917	51,698	-2,781	-5.4	5,953	7,873	-1,920	-24.4
職 権 盗	70	93	-23	-24.7	9	85	-76	-89.4	12.9	91.4	-78.5	-	2	-2	-100.0	-	-	-	-
慶 吊 盗	3	15	-12	-80.0	1	1	-	-	33.3	6.7	27	-	-	-	-	-	-	-	-
追 出 し 盗	25	54	-29	-53.7	25	16	9	56.3	100.0	29.6	70.4	10	10	-	-	8	6	2	33.3
買 物 盗	438	503	-65	-12.9	142	223	-81	-36.3	32.4	44.3	-11.9	105	134	-29	-21.6	25	31	-6	-19.4
訪 問 盗	559	518	41	7.9	237	204	33	16.2	42.4	39.4	3.0	120	116	4	3.4	23	19	4	21.1
払 出 盗	922	680	242	35.6	737	607	130	21.4	79.9	89.3	-9.4	156	126	30	23.8	24	11	13	118.2
A T M ね ら い	13	13	-	-	5	3	2	66.7	38.5	23.1	15.4	4	-	4	-	-	-	-	-
窓 口 ね ら い	2	9	-7	-77.8	1	4	-3	-75.0	50.0	44.4	5.6	-	4	-4	-100.0	-	-	-	-
途 中 ね ら い	16	14	2	14.3	8	2	6	300.0	50.0	14.3	35.7	2	2	-	-	-	-	-	-
室 内 ね ら い	503	600	-97	-16.2	71	87	-16	-18.4	14.1	14.5	-0.4	12	8	4	50.0	4	1	3	300.0
客 室 ね ら い	151	185	-34	-18.4	46	46	-	-	30.5	24.9	5.6	36	33	3	9.1	3	3	-	-
病 室 ね ら い	519	586	-67	-11.4	108	274	-166	-60.6	20.8	46.8	-26.0	16	25	-9	-36.0	-	-	-	-
ひ っ た く り	1,579	2,346	-767	-32.7	617	1,162	-545	-46.9	39.1	49.5	-10.4	230	298	-68	-22.8	75	96	-21	-21.9
す 引 き	1,949	2,144	-195	-9.1	712	633	79	12.5	36.5	29.5	7.0	336	341	-5	-1.5	38	35	3	8.6
置 引 き	16,581	18,165	-1,584	-8.7	4,142	3,907	235	6.0	25.0	21.5	3.5	3,130	2,961	169	5.7	239	265	-26	-9.8
仮 睡 者 ね ら い	1,917	2,102	-185	-8.8	213	163	50	30.7	11.1	7.8	3.3	41	37	4	10.8	2	9	-7	-77.8
車 上 ね ら い	29,939	32,900	-2,961	-9.0	5,385	5,962	-577	-9.7	18.0	18.1	-0.1	716	711	5	0.7	107	118	-11	-9.3
部 品 ね ら い	14,776	16,707	-1,931	-11.6	2,015	2,167	-152	-7.0	13.6	13.0	0.6	331	391	-60	-15.3	191	218	-27	-12.4
脱 衣 場 ね ら い	1,542	1,760	-218	-12.4	218	170	48	28.2	14.1	9.7	4.4	69	62	7	11.3	10	10	-	-
自動販売機ねらい	5,519	7,283	-1,764	-24.2	1,442	2,697	-1,255	-46.5	26.1	37.0	-10.9	362	528	-166	-31.4	289	443	-154	-34.8
色 情 ね ら い	4,904	5,011	-107	-2.1	2,105	1,881	224	11.9	42.9	37.5	5.4	336	294	42	14.3	24	22	2	9.1
工 事 場 ね ら い	3,399	4,567	-1,168	-25.6	749	698	51	7.3	22.0	15.3	6.7	85	115	-30	-26.1	7	10	-3	-30.0
万 引 き	57,937	59,373	-1,436	-2.4	40,231	42,088	-1,857	-4.4	69.4	70.9	-1.5	36,046	38,509	-2,463	-6.4	4,330	6,006	-1,676	-27.9
職 場 ね ら い	5,308	5,342	-34	-0.6	1,550	1,307	243	18.6	29.2	24.5	4.7	1,040	976	64	6.6	162	135	27	20.0
同 居 ね ら い	339	357	-18	-5.0	134	123	11	8.9	39.5	34.5	5.0	94	92	2	2.2	10	12	-2	-16.7
さい 銭 ね ら い	1,805	1,737	68	3.9	822	833	-11	-1.3	45.5	48.0	-2.5	254	265	-11	-4.2	14	22	-8	-36.4
そ の 他	37,837	44,492	-6,655	-15.0	10,129	10,683	-554	-5.2	26.8	24.0	2.8	5,386	5,658	-272	-4.8	368	404	-36	-8.9

第3表

## 刑法犯総数 都道府県別 認知・検挙件数・検挙人員 対前年比較

暫定値  
平成29年2月1日確定

区分 都道府県	刑法犯総数													検挙率		
	認知件数				検挙件数				検挙人員				平成28年 1月～6月	平成27年 1月～6月	増減	
	平成28年 1月～6月	平成27年 1月～6月	増減 件数	増減 %	平成28年 1月～6月	平成27年 1月～6月	増減 件数	増減 %	平成28年 1月～6月	平成27年 1月～6月	増減 人員	増減 %				
総数	488,900	538,778	-49,878	-9.3	165,779	172,171	-6,392	-3.7	111,152	116,043	-4,891	-4.2	33.9	32.0	1.9	
北海道	15,342	16,997	-1,655	-9.7	6,192	5,492	700	12.7	3,761	3,721	40	1.1	40.4	32.3	8.1	
札幌	10,964	11,690	-726	-6.2	4,347	3,406	941	27.6	2,408	2,248	160	7.1	39.6	29.1	10.5	
函館	1,043	1,201	-158	-13.2	364	547	-183	-33.5	284	312	-28	-9.0	34.9	45.5	-10.6	
旭川	1,481	1,769	-288	-16.3	674	671	3	0.4	481	520	-39	-7.5	45.5	37.9	7.6	
釧路	1,389	1,813	-424	-23.4	574	634	-60	-9.5	395	472	-77	-16.3	41.3	35.0	6.3	
北見	465	524	-59	-11.3	233	234	-1	-0.4	193	169	24	14.2	50.1	44.7	5.4	
東北管区	22,129	23,545	-1,416	-6.0	9,800	9,248	552	6.0	5,821	5,988	-167	-2.8	44.3	39.3	5.0	
青森	2,388	2,475	-87	-3.5	1,118	1,031	87	8.4	788	779	9	1.2	46.8	41.7	5.1	
岩手	2,112	2,408	-296	-12.3	1,018	1,105	-87	-7.9	657	635	22	3.5	48.2	45.9	2.3	
宮城	8,313	8,639	-326	-3.8	3,037	2,844	193	6.8	1,626	1,716	-90	-5.2	36.5	32.9	3.6	
秋田	1,529	1,538	-9	-0.6	1,096	912	184	20.2	697	686	11	1.6	71.7	59.3	12.4	
山形	2,270	2,355	-85	-3.6	1,411	1,448	-37	-2.6	920	895	25	2.8	62.2	61.5	0.7	
福島	5,517	6,130	-613	-10.0	2,120	1,908	212	11.1	1,133	1,277	-144	-11.3	38.4	31.1	7.3	
東京	65,807	71,862	-6,055	-8.4	20,144	21,571	-1,427	-6.6	15,380	15,829	-449	-2.8	30.6	30.0	0.6	
関東管区	144,165	152,779	-8,614	-5.6	50,012	51,667	-1,655	-3.2	32,334	33,648	-1,314	-3.9	34.7	33.8	0.9	
茨城	13,347	14,091	-744	-5.3	4,556	3,945	611	15.5	2,429	2,422	7	0.3	34.1	28.0	6.1	
栃木	6,622	7,328	-706	-9.6	2,541	2,908	-367	-12.6	1,378	1,674	-296	-17.7	38.4	39.7	-1.3	
群馬	7,276	8,117	-841	-10.4	3,813	3,865	-52	-1.3	2,145	2,228	-83	-3.7	52.4	47.6	4.8	
埼玉	34,892	34,951	-59	-0.2	8,446	8,334	112	1.3	6,229	6,145	84	1.4	24.2	23.8	0.4	
千葉	28,267	30,833	-2,566	-8.3	7,947	9,090	-1,143	-12.6	4,966	4,816	150	3.1	28.1	29.5	-1.4	
神奈川	28,617	30,100	-1,483	-4.9	11,922	12,937	-1,015	-7.8	8,549	9,218	-669	-7.3	41.7	43.0	-1.3	
新潟	6,699	6,877	-178	-2.6	2,908	2,668	240	9.0	1,821	1,981	-160	-8.1	43.4	38.8	4.6	
山梨	2,599	3,243	-644	-19.9	1,098	847	251	29.6	547	578	-31	-5.4	42.2	26.1	16.1	
長野	5,173	5,832	-659	-11.3	1,893	2,199	-306	-13.9	1,223	1,434	-211	-14.7	36.6	37.7	-1.1	
静岡	10,673	11,407	-734	-6.4	4,888	4,874	14	0.3	3,047	3,152	-105	-3.3	45.8	42.7	3.1	
中部管区	55,669	63,010	-7,341	-11.7	18,021	19,848	-1,827	-9.2	11,706	12,473	-767	-6.1	32.4	31.5	0.9	
富山	2,571	2,976	-405	-13.6	1,052	993	59	5.9	775	708	67	9.5	40.9	33.4	7.5	
石川	3,063	3,713	-650	-17.5	1,234	1,549	-315	-20.3	800	792	8	1.0	40.3	41.7	-1.4	
福井	1,637	1,817	-180	-9.9	790	820	-30	-3.7	526	662	-136	-20.5	48.3	45.1	3.2	
岐阜	7,842	9,200	-1,358	-14.8	2,174	3,208	-1,034	-32.2	1,360	1,468	-108	-7.4	27.7	34.9	-7.2	
愛知	34,042	37,725	-3,683	-9.8	10,631	10,581	50	0.5	7,261	7,600	-339	-4.5	31.2	28.0	3.2	
三重	6,514	7,579	-1,065	-14.1	2,140	2,697	-557	-20.7	984	1,243	-259	-20.8	32.9	35.6	-2.7	
近畿管区	109,033	120,700	-11,667	-9.7	27,698	27,496	202	0.7	19,736	20,447	-711	-3.5	25.4	22.8	2.6	
滋賀	4,850	5,724	-874	-15.3	1,640	2,257	-617	-27.3	1,117	1,147	-30	-2.6	33.8	39.4	-5.6	
京都	10,202	11,934	-1,732	-14.5	3,006	2,901	105	3.6	2,185	2,206	-21	-1.0	29.5	24.3	5.2	
大阪	60,365	65,352	-4,987	-7.6	10,497	10,954	-457	-4.2	8,193	8,734	-541	-6.2	17.4	16.8	0.6	
兵庫	26,018	29,079	-3,061	-10.5	8,832	7,763	1,069	13.8	6,027	6,025	2	0.0	33.9	26.7	7.2	
奈良	4,535	4,856	-321	-6.6	2,438	1,940	498	25.7	1,214	1,196	18	1.5	53.8	40.0	13.8	
和歌山	3,063	3,755	-692	-18.4	1,285	1,681	-396	-23.6	1,000	1,139	-139	-12.2	42.0	44.8	-2.8	
中国管区	20,717	23,799	-3,082	-13.0	9,112	10,373	-1,261	-12.2	6,211	6,964	-753	-10.8	44.0	43.6	0.4	
鳥取	1,405	1,728	-323	-18.7	809	907	-98	-10.8	434	476	-42	-8.8	57.6	52.5	5.1	
島根	1,488	1,663	-175	-10.5	866	915	-49	-5.4	411	428	-17	-4.0	58.2	55.0	3.2	
岡山	6,423	7,259	-836	-11.5	2,669	2,714	-45	-1.7	1,901	1,925	-24	-1.2	41.6	37.4	4.2	
広島	8,129	9,397	-1,268	-13.5	3,150	3,997	-847	-21.2	2,402	3,022	-620	-20.5	38.8	42.5	-3.7	
山口	3,272	3,752	-480	-12.8	1,618	1,840	-222	-12.1	1,063	1,113	-50	-4.5	49.4	49.0	0.4	
四国管区	12,144	14,483	-2,339	-16.1	5,557	6,099	-542	-8.9	3,375	3,623	-248	-6.8	45.8	42.1	3.7	
徳島	1,983	2,179	-196	-9.0	957	970	-13	-1.3	595	583	12	2.1	48.3	44.5	3.8	
香川	2,946	3,644	-698	-19.2	1,362	1,589	-227	-14.3	900	1,064	-164	-15.4	46.2	43.6	2.6	
愛媛	4,857	5,798	-941	-16.2	2,183	2,556	-373	-14.6	1,344	1,407	-63	-4.5	44.9	44.1	0.8	
高知	2,358	2,862	-504	-17.6	1,055	984	71	7.2	536	569	-33	-5.8	44.7	34.4	10.3	
九州管区	43,894	51,603	-7,709	-14.9	19,243	20,377	-1,134	-5.6	12,828	13,350	-522	-3.9	43.8	39.5	4.3	
福岡	22,876	27,352	-4,476	-16.4	8,840	9,792	-952	-9.7	5,359	5,490	-131	-2.4	38.6	35.8	2.8	
佐賀	2,431	2,688	-257	-9.6	1,313	1,337	-24	-1.8	786	827	-41	-5.0	54.0	49.7	4.3	
長崎	2,318	2,528	-210	-8.3	1,337	1,325	12	0.9	892	1,010	-118	-11.7	57.7	52.4	5.3	
熊本	4,060	4,978	-918	-18.4	2,005	2,150	-145	-6.7	1,396	1,531	-135	-8.8	49.4	43.2	6.2	
大分	1,975	2,398	-423	-17.6	1,050	1,003	47	4.7	750	789	-39	-4.9	53.2	41.8	11.4	
宮崎	2,659	3,242	-583	-18.0	1,196	1,238	-42	-3.4	802	900	-98	-10.9	45.0	38.2	6.8	
鹿児島	3,483	3,666	-183	-5.0	1,481	1,435	46	3.2	1,177	1,208	-31	-2.6	42.5	39.1	3.4	
沖縄	4,092	4,751	-659	-13.9	2,021	2,097	-76	-3.6	1,666	1,595	71	4.5	49.4	44.1	5.3	

第4表

窃盗犯総数 都道府県別 認知・検挙件数・検挙人員 対前年比較

暫定値  
平成29年2月1日確定

区分	窃盗犯総数														
	認知件数				検挙件数				検挙人員				検挙率		
	平成28年	平成27年	増減		平成28年	平成27年	増減		平成28年	平成27年	増減		平成28年	平成27年	増減
	1月～6月	1月～6月	件数	%	1月～6月	1月～6月	件数	%	1月～6月	1月～6月	人員	%	1月～6月	1月～6月	
都道府県															
総数	355,635	395,203	-39,568	-10.0	103,776	110,482	-6,706	-6.1	58,174	61,812	-3,638	-5.9	29.2	28.0	1.2
北海道	10,269	11,290	-1,021	-9.0	4,029	3,460	569	16.4	1,978	2,015	-37	-1.8	39.2	30.6	8.6
札幌	7,591	7,880	-289	-3.7	3,002	2,193	809	36.9	1,344	1,229	115	9.4	39.5	27.8	11.7
函館	654	784	-130	-16.6	203	356	-153	-43.0	141	179	-38	-21.2	31.0	45.4	-14.4
旭川	927	1,157	-230	-19.9	387	421	-34	-8.1	232	283	-51	-18.0	41.7	36.4	5.3
釧路	844	1,137	-293	-25.8	313	339	-26	-7.7	177	225	-48	-21.3	37.1	29.8	7.3
北見	253	332	-79	-23.8	124	151	-27	-17.9	84	99	-15	-15.2	49.0	45.5	3.5
東北管区	15,556	16,406	-850	-5.2	6,454	6,101	353	5.8	3,295	3,434	-139	-4.0	41.5	37.2	4.3
青森	1,567	1,564	3	0.2	647	635	12	1.9	463	449	14	3.1	41.3	40.6	0.7
岩手	1,438	1,677	-239	-14.3	686	798	-112	-14.0	411	423	-12	-2.8	47.7	47.6	0.1
宮城	6,039	6,197	-158	-2.5	2,037	1,875	162	8.6	906	955	-49	-5.1	33.7	30.3	3.4
秋田	1,136	1,047	89	8.5	784	579	205	35.4	460	405	55	13.6	69.0	55.3	13.7
山形	1,493	1,595	-102	-6.4	836	934	-98	-10.5	400	428	-28	-6.5	56.0	58.6	-2.6
福島	3,883	4,326	-443	-10.2	1,464	1,280	184	14.4	655	774	-119	-15.4	37.7	29.6	8.1
東京	47,444	52,029	-4,585	-8.8	10,388	11,591	-1,203	-10.4	6,777	6,842	-65	-1.0	21.9	22.3	-0.4
関東管区	106,759	114,345	-7,586	-6.6	32,516	34,311	-1,795	-5.2	17,174	18,320	-1,146	-6.3	30.5	30.0	0.5
茨城	10,143	10,739	-596	-5.5	3,219	2,678	541	20.2	1,212	1,254	-42	-3.3	31.7	24.9	6.8
栃木	4,753	5,363	-610	-11.4	1,685	2,000	-315	-15.8	713	885	-172	-19.4	35.5	37.3	-1.8
群馬	4,874	5,817	-943	-16.2	2,371	2,560	-189	-7.4	957	1,070	-113	-10.6	48.6	44.0	4.6
埼玉	26,442	26,653	-211	-0.8	5,026	4,999	27	0.5	3,203	3,197	6	0.2	19.0	18.8	0.2
千葉	21,310	23,245	-1,935	-8.3	5,383	6,607	-1,224	-18.5	2,842	2,803	39	1.4	25.3	28.4	-3.1
神奈川	21,367	22,938	-1,571	-6.8	7,479	8,343	-864	-10.4	4,528	5,003	-475	-9.5	35.0	36.4	-1.4
新潟	4,669	4,672	-3	-0.1	1,920	1,709	211	12.3	994	1,154	-160	-13.9	41.1	36.6	4.5
山梨	2,086	2,642	-556	-21.0	863	617	246	39.9	342	388	-46	-11.9	41.4	23.4	18.0
長野	3,723	4,187	-464	-11.1	1,326	1,550	-224	-14.5	736	868	-132	-15.2	35.6	37.0	-1.4
静岡	7,392	8,089	-697	-8.6	3,244	3,248	-4	-0.1	1,647	1,698	-51	-3.0	43.9	40.2	3.7
中部管区	39,236	45,629	-6,393	-14.0	12,075	13,520	-1,445	-10.7	6,473	6,992	-519	-7.4	30.8	29.6	1.2
富山	1,749	2,097	-348	-16.6	677	674	3	0.4	416	426	-10	-2.3	38.7	32.1	6.6
石川	2,316	2,903	-587	-20.2	841	1,177	-336	-28.5	474	484	-10	-2.1	36.3	40.5	-4.2
福井	1,111	1,250	-139	-11.1	489	507	-18	-3.6	270	279	-9	-28.8	44.0	40.6	3.4
岐阜	5,512	6,669	-1,157	-17.3	1,384	2,372	-988	-41.7	705	762	-57	-7.5	25.1	35.6	-10.5
愛知	23,720	27,022	-3,302	-12.2	7,125	6,792	333	4.9	3,971	4,147	-176	-4.2	30.0	25.1	4.9
三重	4,828	5,688	-860	-15.1	1,559	1,998	-439	-22.0	637	794	-157	-19.8	32.3	35.1	-2.8
近畿管区	81,884	90,157	-8,273	-9.2	16,058	16,053	5	0.0	9,713	10,014	-301	-3.0	19.6	17.8	1.8
滋賀	3,425	4,208	-783	-18.6	1,152	1,666	-514	-30.9	715	733	-18	-2.5	33.6	39.6	-6.0
京都	7,518	8,726	-1,208	-13.8	1,803	1,659	144	8.7	1,085	1,114	-29	-2.6	24.0	19.0	5.0
大阪	47,398	50,768	-3,370	-6.6	5,598	5,792	-194	-3.3	3,802	3,980	-178	-4.5	11.8	11.4	0.4
兵庫	18,279	20,406	-2,127	-10.4	5,020	4,468	552	12.4	2,854	2,885	-31	-1.1	27.5	21.9	5.6
奈良	3,180	3,508	-328	-9.4	1,681	1,386	295	21.3	720	738	-18	-2.4	52.9	39.5	13.4
和歌山	2,084	2,541	-457	-18.0	804	1,082	-278	-25.7	537	564	-27	-4.8	38.6	42.6	-4.0
中国管区	14,435	16,520	-2,085	-12.6	5,704	6,727	-1,023	-15.2	3,552	4,009	-457	-11.4	39.5	40.7	-1.2
鳥取	1,130	1,350	-220	-16.3	617	716	-99	-13.8	305	343	-38	-11.1	54.6	53.0	1.6
島根	1,078	1,215	-137	-11.3	557	692	-135	-19.5	262	263	-1	-0.4	51.7	57.0	-5.3
岡山	4,611	5,242	-631	-12.0	1,550	1,649	-99	-6.0	978	1,039	-61	-5.9	33.6	31.5	2.1
広島	5,448	6,369	-921	-14.5	1,905	2,497	-592	-23.7	1,345	1,715	-370	-21.6	35.0	39.2	-4.2
山口	2,168	2,344	-176	-7.5	1,075	1,173	-98	-8.4	662	649	13	2.0	49.6	50.0	-0.4
四国管区	8,723	10,640	-1,917	-18.0	3,912	4,558	-646	-14.2	2,063	2,297	-234	-10.2	44.8	42.8	2.0
徳島	1,372	1,505	-133	-8.8	657	739	-82	-11.1	384	373	11	2.9	47.9	49.1	-1.2
香川	2,031	2,549	-518	-20.3	864	1,055	-191	-18.1	511	636	-125	-19.7	42.5	41.4	1.1
愛媛	3,511	4,378	-867	-19.8	1,600	2,035	-435	-21.4	810	938	-128	-13.6	45.6	46.5	-0.9
高知	1,809	2,208	-399	-18.1	791	729	62	8.5	358	350	8	2.3	43.7	33.0	10.7
九州管区	31,329	38,187	-6,858	-18.0	12,640	14,161	-1,521	-10.7	7,149	7,889	-740	-9.4	40.3	37.1	3.2
福岡	16,285	20,342	-4,057	-19.9	5,750	6,890	-1,140	-16.5	2,705	2,972	-267	-9.0	35.3	33.9	1.4
佐賀	1,807	1,977	-170	-8.6	959	987	-28	-2.8	465	529	-64	-12.1	53.1	49.9	3.2
長崎	1,569	1,716	-147	-8.6	923	918	5	0.5	537	677	-140	-20.7	58.8	53.5	5.3
熊本	2,911	3,649	-738	-20.2	1,331	1,469	-138	-9.4	834	923	-89	-9.6	45.7	40.3	5.4
大分	1,414	1,779	-365	-20.5	727	699	28	4.0	472	523	-51	-9.8	51.4	39.3	12.1
宮崎	1,910	2,438	-528	-21.7	723	817	-94	-11.5	416	495	-79	-16.0	37.9	33.5	4.4
鹿児島	2,550	2,800	-250	-8.9	985	1,016	-31	-3.1	734	788	-54	-6.9	38.6	36.3	2.3
沖縄	2,883	3,486	-603	-17.3	1,242	1,365	-123	-9.0	986	982	4	0.4	43.1	39.2	3.9

第5表

重要犯罪・重要窃盗犯 認知・検挙件数・検挙人員対前年比較

暫 定 値  
平成29年2月1日確定

罪名(手口)	認知件数				検挙件数				検挙率		
	平成28年 1月～6月	平成27年 1月～6月	増減		平成28年 1月～6月	平成27年 1月～6月	増減		平成28年 1月～6月	平成27年 1月～6月	増減 (ポイント)
			件数	増減率			件数	増減率			
重要犯罪	5,524	6,214	-690	-11.1	4,194	4,364	-170	-3.9	75.9	70.2	5.7
殺人	435	491	-56	-11.4	439	480	-41	-8.5	100.9	97.8	3.1
強盗	1,221	1,255	-34	-2.7	978	997	-19	-1.9	80.1	79.4	0.7
放火	474	583	-109	-18.7	342	389	-47	-12.1	72.2	66.7	5.5
強姦	485	581	-96	-16.5	472	526	-54	-10.3	97.3	90.5	6.8
略取誘拐・人身売買	108	89	19	21.3	97	77	20	26.0	89.8	86.5	3.3
強制わいせつ	2,801	3,215	-414	-12.9	1,866	1,895	-29	-1.5	66.6	58.9	7.7
重要窃盗犯	47,778	54,206	-6,428	-11.9	25,105	27,922	-2,817	-10.1	52.5	51.5	1.0
侵入盗	37,874	42,409	-4,535	-10.7	21,208	22,724	-1,516	-6.7	56.0	53.6	2.4
住宅対象	19,434	22,055	-2,621	-11.9	10,699	11,683	-984	-8.4	55.1	53.0	2.1
その他	18,440	20,354	-1,914	-9.4	10,509	11,041	-532	-4.8	57.0	54.2	2.8
自動車盗	6,376	7,307	-931	-12.7	2,568	3,403	-835	-24.5	40.3	46.6	-6.3
ひったくり	1,579	2,346	-767	-32.7	617	1,162	-545	-46.9	39.1	49.5	-10.4
すり	1,949	2,144	-195	-9.1	712	633	79	12.5	36.5	29.5	7.0

罪名(手口)	検挙人員											
	総数				成人				少年			
	平成28年 1月～6月	平成27年 1月～6月	増減		平成28年 1月～6月	平成27年 1月～6月	増減		平成28年 1月～6月	平成27年 1月～6月	増減	
人員			増減率	人員			増減率	人員			増減率	
重要犯罪	3,385	3,358	27	0.8	2,928	2,896	32	1.1	457	462	-5	-1.1
殺人	381	441	-60	-13.6	355	416	-61	-14.7	26	25	1	4.0
強盗	981	966	15	1.6	811	777	34	4.4	170	189	-19	-10.1
放火	285	283	2	0.7	259	260	-1	-0.4	26	23	3	13.0
強姦	416	426	-10	-2.3	372	389	-17	-4.4	44	37	7	18.9
略取誘拐・人身売買	92	73	19	26.0	83	65	18	27.7	9	8	1	12.5
強制わいせつ	1,230	1,169	61	5.2	1,048	989	59	6.0	182	180	2	1.1
重要窃盗犯	4,749	5,119	-370	-7.2	4,073	4,294	-221	-5.1	676	825	-149	-18.1
侵入盗	3,643	3,851	-208	-5.4	3,199	3,298	-99	-3.0	444	553	-109	-19.7
住宅対象	1,410	1,459	-49	-3.4	1,254	1,290	-36	-2.8	156	169	-13	-7.7
その他	2,233	2,392	-159	-6.6	1,945	2,008	-63	-3.1	288	384	-96	-25.0
自動車盗	540	629	-89	-14.1	421	488	-67	-13.7	119	141	-22	-15.6
ひったくり	230	298	-68	-22.8	155	202	-47	-23.3	75	96	-21	-21.9
すり	336	341	-5	-1.5	298	306	-8	-2.6	38	35	3	8.6

注 侵入盗の「住宅対象」とは、空き巣、忍込み及び居空きをいう。



第6表

## 重要犯罪・重要窃盗犯 都道府県別 認知・検挙件数・検挙人員 対前年比較

暫定値  
平成29年2月1日確定

都道府県		重要犯罪総数														
		認知件数				検挙件数				検挙人員				検挙率		
		平成28年 1月～6月	平成27年 1月～6月	増減		平成28年 1月～6月	平成27年 1月～6月	増減		平成28年 1月～6月	平成27年 1月～6月	増減		平成28年 1月～6月	平成27年 1月～6月	増減
				件数	%			件数	%			人員	%			
総	数	5,524	6,214	-690	-11.1	4,194	4,364	-170	-3.9	3,385	3,358	27	0.8	75.9	70.2	5.7
北海道	計	182	244	-62	-25.4	158	154	4	2.6	116	124	-8	-6.5	86.8	63.1	23.7
	札幌	125	171	-46	-26.9	110	95	15	15.8	80	71	9	12.7	88.0	55.6	32.4
	函館	17	28	-11	-39.3	15	14	1	7.1	10	15	-5	-33.3	88.2	50.0	38.2
	旭川	18	10	8	80.0	17	14	3	21.4	11	10	1	10.0	94.4	140.0	-45.6
	釧路	17	29	-12	-41.4	14	25	-11	-44.0	13	21	-8	-38.1	82.4	86.2	-3.8
	北見	5	6	-1	-16.7	2	6	-4	-66.7	2	7	-5	-71.4	40.0	100.0	-60.0
東北	計	247	300	-53	-17.7	187	252	-65	-25.8	133	146	-13	-8.9	75.7	84.0	-8.3
	青森	31	32	-1	-3.1	24	28	-4	-14.3	15	18	-3	-16.7	77.4	87.5	-10.1
	岩手	34	27	7	25.9	26	25	1	4.0	20	14	6	42.9	76.5	92.6	-16.1
	宮城	91	137	-46	-33.6	64	114	-50	-43.9	43	56	-13	-23.2	70.3	83.2	-12.9
	秋田	15	22	-7	-31.8	13	20	-7	-35.0	12	15	-3	-20.0	86.7	90.9	-4.2
	山形	28	23	5	21.7	24	13	11	84.6	12	6	6	100.0	85.7	56.5	29.2
	福島	48	59	-11	-18.6	36	52	-16	-30.8	31	37	-6	-16.2	75.0	88.1	-13.1
東京	計	1,610	1,621	-11	-0.7	1,144	1,304	-160	-12.3	896	921	-25	-2.7	71.1	80.4	-9.3
	茨城	123	132	-9	-6.8	95	98	-3	-3.1	82	78	4	5.1	77.2	74.2	3.0
関東	栃木	53	45	8	17.8	37	37	-	-	34	37	-3	-8.1	69.8	82.2	-12.4
	群馬	58	60	-2	-3.3	45	56	-11	-19.6	47	51	-4	-7.8	77.6	93.3	-15.7
	埼玉	365	389	-24	-6.2	260	295	-35	-11.9	236	239	-3	-1.3	71.2	75.8	-4.6
	千葉	352	274	78	28.5	213	228	-15	-6.6	143	127	16	12.6	60.5	83.2	-22.7
	神奈川	383	415	-32	-7.7	316	388	-72	-18.6	205	223	-18	-8.1	82.5	93.5	-11.0
	新潟	67	61	6	9.8	43	53	-10	-18.9	33	46	-13	-28.3	64.2	86.9	-22.7
	山梨	19	32	-13	-40.6	13	18	-5	-27.8	9	12	-3	-25.0	68.4	56.3	12.1
	長野	57	68	-11	-16.2	42	41	1	2.4	32	33	-1	-3.0	73.7	60.3	13.4
	静岡	133	145	-12	-8.3	80	90	-10	-11.1	75	75	-	-	60.2	62.1	-1.9
	中部	計	514	570	-56	-9.8	374	399	-25	-6.3	338	326	12	3.7	72.8	70.0
中部	富山	10	13	-3	-23.1	10	11	-1	-9.1	13	11	2	18.2	100.0	84.6	15.4
	石川	28	44	-16	-36.4	22	29	-7	-24.1	19	23	-4	-17.4	78.6	65.9	12.7
	福井	22	28	-6	-21.4	19	25	-6	-24.0	14	21	-7	-33.3	86.4	89.3	-2.9
	岐阜	57	87	-30	-34.5	46	54	-8	-14.8	30	40	-10	-25.0	80.7	62.1	18.6
	愛知	344	350	-6	-1.7	232	245	-13	-5.3	229	196	33	16.8	67.4	70.0	-2.6
	三重	53	48	5	10.4	45	35	10	28.6	33	35	-2	-5.7	84.9	72.9	12.0
近畿	計	1,349	1,628	-279	-17.1	879	758	121	16.0	705	629	76	12.1	65.2	46.6	18.6
	滋賀	63	65	-2	-3.1	37	34	3	8.8	25	20	5	25.0	58.7	52.3	6.4
	京都	113	132	-19	-14.4	92	87	5	5.7	84	63	21	33.3	81.4	65.9	15.5
	大阪	801	992	-191	-19.3	433	360	73	20.3	334	312	22	7.1	54.1	36.3	17.8
	兵庫	297	348	-51	-14.7	252	210	42	20.0	205	181	24	13.3	84.8	60.3	24.5
	奈良	48	59	-11	-18.6	32	36	-4	-11.1	30	29	1	3.4	66.7	61.0	5.7
中国	和歌山	27	32	-5	-15.6	33	31	2	6.5	27	24	3	12.5	122.2	96.9	25.3
	計	215	265	-50	-18.9	187	217	-30	-13.8	146	186	-40	-21.5	87.0	81.9	5.1
	鳥取	17	19	-2	-10.5	14	15	-1	-6.7	9	12	-3	-25.0	82.4	78.9	3.5
	島根	12	18	-6	-33.3	9	8	1	12.5	5	7	-2	-28.6	75.0	44.4	30.6
	岡山	58	57	1	1.8	57	52	5	9.6	41	50	-9	-18.0	98.3	91.2	7.1
四国	広島	94	129	-35	-27.1	80	104	-24	-23.1	74	90	-16	-17.8	85.1	80.6	4.5
	山口	34	42	-8	-19.0	27	38	-11	-28.9	17	27	-10	-37.0	79.4	90.5	-11.1
	計	127	145	-18	-12.4	122	117	5	4.3	95	105	-10	-9.5	96.1	80.7	15.4
	徳島	19	21	-2	-9.5	19	16	3	18.8	11	18	-7	-38.9	100.0	76.2	23.8
	香川	41	51	-10	-19.6	39	43	-4	-9.3	40	35	5	14.3	95.1	84.3	10.8
九州	愛媛	41	56	-15	-26.8	37	43	-6	-14.0	25	41	-16	-39.0	90.2	76.8	13.4
	高知	26	17	9	52.9	27	15	12	80.0	19	11	8	72.7	103.8	88.2	15.6
	計	527	645	-118	-18.3	458	519	-61	-11.8	356	361	-5	-1.4	86.9	80.5	6.4
	福岡	277	383	-106	-27.7	242	295	-53	-18.0	163	179	-16	-8.9	87.4	77.0	10.4
	佐賀	25	31	-6	-19.4	22	28	-6	-21.4	20	18	2	11.1	88.0	90.3	-2.3
	長崎	28	29	-1	-3.4	23	26	-3	-11.5	15	14	1	7.1	82.1	89.7	-7.6
	熊本	53	46	7	15.2	47	40	7	17.5	50	38	12	31.6	88.7	87.0	1.7
	大分	17	26	-9	-34.6	16	23	-7	-30.4	12	20	-8	-40.0	94.1	88.5	5.6
宮崎	42	40	2	5.0	23	24	-1	-4.2	22	19	3	15.8	54.8	60.0	-5.2	
九州	鹿児島	43	37	6	16.2	40	31	9	29.0	36	30	6	20.0	93.0	83.8	9.2
	沖縄	42	53	-11	-20.8	45	52	-7	-13.5	38	43	-5	-11.6	107.1	98.1	9.0

第6表

## 重要犯罪・重要窃盗犯 都道府県別 認知・検挙件数・検挙人員 対前年比較

暫定値  
平成29年2月1日確定

都道府県		殺人														
		認知件数				検挙件数				検挙人員				検挙率		
		平成28年 1月～6月	平成27年 1月～6月	増減		平成28年 1月～6月	平成27年 1月～6月	増減		平成28年 1月～6月	平成27年 1月～6月	増減		平成28年 1月～6月	平成27年 1月～6月	増減
				件数	%			件数	%			人員	%			
総	数	435	491	-56	-11.4	439	480	-41	-8.5	381	441	-60	-13.6	100.9	97.8	3.1
	計	14	17	-3	-17.6	12	18	-6	-33.3	11	15	-4	-26.7	85.7	105.9	-20.2
北海道	札幌	9	10	-1	-10.0	9	11	-2	-18.2	9	9	-	-	100.0	110.0	-10.0
	函館	1	2	-1	-50.0	1	2	-1	-50.0	1	1	-	-	100.0	100.0	-
	旭川	1	-	1	-	1	-	1	-	-	-	-	-	100.0	-	100.0
	釧路	3	4	-1	-25.0	1	4	-3	-75.0	1	4	-3	-75.0	33.3	100.0	-66.7
	北見	-	1	-1	-100.0	-	1	-1	-100.0	-	1	-1	-100.0	-	100.0	-100.0
		計	27	22	5	22.7	29	20	9	45.0	24	16	8	50.0	107.4	90.9
東北	青森	2	2	-	-	3	2	1	50.0	2	1	1	100.0	150.0	100.0	50.0
	岩手	5	5	-	-	4	4	-	-	5	5	-	-	80.0	80.0	-
	宮城	9	4	5	125.0	10	4	6	150.0	9	3	6	200.0	111.1	100.0	11.1
	秋田	2	5	-3	-60.0	3	3	-	-	4	3	1	33.3	150.0	60.0	90.0
	山形	4	2	2	100.0	5	2	3	150.0	1	-	1	-	125.0	100.0	25.0
	福島	5	4	1	25.0	4	5	-1	-20.0	3	4	-1	-25.0	80.0	125.0	-45.0
東	京	38	62	-24	-38.7	36	69	-33	-47.8	32	61	-29	-47.5	94.7	111.3	-16.6
	計	136	137	-1	-0.7	141	139	2	1.4	116	139	-23	-16.5	103.7	101.5	2.2
関東	茨城	10	16	-6	-37.5	10	11	-1	-9.1	9	9	-	-	100.0	68.8	31.2
	栃木	8	4	4	100.0	9	4	5	125.0	7	4	3	75.0	112.5	100.0	12.5
	群馬	6	8	-2	-25.0	7	11	-4	-36.4	7	14	-7	-50.0	116.7	137.5	-20.8
	埼玉	28	27	1	3.7	30	28	2	7.1	26	28	-2	-7.1	107.1	103.7	3.4
	千葉	21	22	-1	-4.5	22	26	-4	-15.4	20	24	-4	-16.7	104.8	118.2	-13.4
	神奈川	30	28	2	7.1	31	29	2	6.9	24	27	-3	-11.1	103.3	103.6	-0.3
	新潟	7	7	-	-	6	7	-1	-14.3	6	6	-	-	85.7	100.0	-14.3
	山梨	4	2	2	100.0	5	2	3	150.0	4	2	2	100.0	125.0	100.0	25.0
	長野	9	6	3	50.0	7	5	2	40.0	7	3	4	133.3	77.8	83.3	-5.5
	静岡	13	17	-4	-23.5	14	16	-2	-12.5	6	22	-16	-72.7	107.7	94.1	13.6
中部	計	39	46	-7	-15.2	35	48	-13	-27.1	36	45	-9	-20.0	89.7	104.3	-14.6
	富山	-	-	-	-	-	1	-1	-100.0	-	1	-1	-100.0	-	-	-
	石川	-	6	-6	-100.0	-	6	-6	-100.0	1	9	-8	-88.9	-	100.0	-100.0
	福井	-	8	-8	-100.0	-	8	-8	-100.0	-	8	-8	-100.0	-	100.0	-100.0
	岐阜	6	9	-3	-33.3	7	10	-3	-30.0	6	8	-2	-25.0	116.7	111.1	5.6
	愛知	29	19	10	52.6	25	21	4	19.0	26	17	9	52.9	86.2	110.5	-24.3
	三重	4	4	-	-	3	2	1	50.0	3	2	1	50.0	75.0	50.0	25.0
近畿	計	87	102	-15	-14.7	92	79	13	16.5	82	75	7	9.3	105.7	77.5	28.2
	滋賀	5	4	1	25.0	3	2	1	50.0	2	2	-	-	60.0	50.0	10.0
	京都	3	8	-5	-62.5	5	7	-2	-28.6	5	7	-2	-28.6	166.7	87.5	79.2
	大阪	48	56	-8	-14.3	47	39	8	20.5	42	37	5	13.5	97.9	69.6	28.3
	兵庫	23	19	4	21.1	28	15	13	86.7	24	15	9	60.0	121.7	78.9	42.8
	奈良	4	8	-4	-50.0	4	9	-5	-55.6	4	7	-3	-42.9	100.0	112.5	-12.5
和歌山	4	7	-3	-42.9	5	7	-2	-28.6	5	7	-2	-28.6	125.0	100.0	25.0	
中国	計	21	31	-10	-32.3	24	33	-9	-27.3	17	23	-6	-26.1	114.3	106.5	7.8
	鳥取	2	5	-3	-60.0	2	5	-3	-60.0	2	1	1	100.0	100.0	100.0	-
	島根	-	3	-3	-100.0	-	3	-3	-100.0	-	3	-3	-100.0	-	100.0	-100.0
	岡山	11	6	5	83.3	11	6	5	83.3	10	7	3	42.9	100.0	100.0	-
	広島	6	10	-4	-40.0	9	14	-5	-35.7	4	11	-7	-63.6	150.0	140.0	10.0
山口	2	7	-5	-71.4	2	5	-3	-60.0	1	1	-	-	100.0	71.4	28.6	
四国	計	15	17	-2	-11.8	11	19	-8	-42.1	11	18	-7	-38.9	73.3	111.8	-38.5
	徳島	2	3	-1	-33.3	2	3	-1	-33.3	2	3	-1	-33.3	100.0	100.0	-
	香川	4	5	-1	-20.0	2	6	-4	-66.7	3	4	-1	-25.0	50.0	120.0	-70.0
	愛媛	5	7	-2	-28.6	5	8	-3	-37.5	5	9	-4	-44.4	100.0	114.3	-14.3
	高知	4	2	2	100.0	2	2	-	-	1	2	-1	-50.0	50.0	100.0	-50.0
九州	計	58	57	1	1.8	59	55	4	7.3	52	49	3	6.1	101.7	96.5	5.2
	福岡	30	27	3	11.1	28	24	4	16.7	23	25	-2	-8.0	93.3	88.9	4.4
	佐賀	1	3	-2	-66.7	1	3	-2	-66.7	1	2	-1	-50.0	100.0	100.0	-
	長崎	2	2	-	-	2	2	-	-	1	-	1	-	100.0	100.0	-
	熊本	5	5	-	-	6	5	1	20.0	7	5	2	40.0	120.0	100.0	20.0
	大分	2	3	-1	-33.3	2	3	-1	-33.3	1	2	-1	-50.0	100.0	100.0	-
	宮崎	1	2	-1	-50.0	1	3	-2	-66.7	1	3	-2	-66.7	100.0	150.0	-50.0
	鹿児島	6	2	4	200.0	9	2	7	350.0	9	3	6	200.0	150.0	100.0	50.0
沖縄	11	13	-2	-15.4	10	13	-3	-23.1	9	9	-	-	90.9	100.0	-9.1	

第6表

## 重要犯罪・重要窃盗犯 都道府県別 認知・検挙件数・検挙人員 対前年比較

暫定値  
平成29年2月1日確定

都道府県	種別	強盗														
		認知件数				検挙件数				検挙人員				検挙率		
		平成28年 1月～6月	平成27年 1月～6月	増減		平成28年 1月～6月	平成27年 1月～6月	増減		平成28年 1月～6月	平成27年 1月～6月	増減		平成28年 1月～6月	平成27年 1月～6月	増減
				件数	%			件数	%			人員	%			
総	数	1,221	1,255	-34	-2.7	978	997	-19	-1.9	981	966	15	1.6	80.1	79.4	0.7
計		37	40	-3	-7.5	34	36	-2	-5.6	31	38	-7	-18.4	91.9	90.0	1.9
北海道	札幌	26	29	-3	-10.3	24	24	-	-	21	24	-3	-12.5	92.3	82.8	9.5
	函館	3	6	-3	-50.0	4	3	1	33.3	4	3	1	33.3	133.3	50.0	83.3
	旭川	4	1	3	300.0	4	2	2	100.0	3	2	1	50.0	100.0	200.0	-100.0
	釧路	3	2	1	50.0	2	4	-2	-50.0	3	5	-2	-40.0	66.7	200.0	-133.3
	北見	1	2	-1	-50.0	-	3	-3	-100.0	-	4	-4	-100.0	-	150.0	-150.0
	計	35	19	16	84.2	22	20	2	10.0	21	20	1	5.0	62.9	105.3	-42.4
東北	青森	4	2	2	100.0	3	1	2	200.0	1	2	-1	-50.0	75.0	50.0	25.0
	岩手	2	2	-	-	1	2	-1	-50.0	1	2	-1	-50.0	50.0	100.0	-50.0
	宮城	19	6	13	216.7	11	8	3	37.5	5	10	-5	-50.0	57.9	133.3	-75.4
	秋田	2	3	-1	-33.3	-	2	-2	-100.0	-	-	-	-	-	66.7	-66.7
	山形	-	3	-3	-100.0	-	3	-3	-100.0	-	-	-	-	-	100.0	-100.0
	福島	8	3	5	166.7	7	4	3	75.0	14	6	8	133.3	87.5	133.3	-45.8
	計	203	205	-2	-1.0	195	196	-1	-0.5	199	202	-3	-1.5	96.1	95.6	0.5
関東	茨城	35	43	-8	-18.6	30	27	3	11.1	29	29	-	-	85.7	62.8	22.9
	栃木	9	11	-2	-18.2	7	10	-3	-30.0	7	13	-6	-46.2	77.8	90.9	-13.1
	群馬	18	17	1	5.9	10	15	-5	-33.3	14	14	-	-	55.6	88.2	-32.6
	埼玉	95	110	-15	-13.6	76	87	-11	-12.6	90	87	3	3.4	80.0	79.1	0.9
	千葉	75	68	7	10.3	56	70	-14	-20.0	35	33	2	6.1	74.7	102.9	-28.2
	神奈川	100	82	18	22.0	80	66	14	21.2	62	63	-1	-1.6	80.0	80.5	-0.5
	新潟	2	8	-6	-75.0	3	12	-9	-75.0	4	8	-4	-50.0	150.0	150.0	-
	山梨	5	5	-	-	1	4	-3	-75.0	2	3	-1	-33.3	20.0	80.0	-60.0
	長野	9	10	-1	-10.0	7	10	-3	-30.0	8	13	-5	-38.5	77.8	100.0	-22.2
	静岡	24	33	-9	-27.3	18	23	-5	-21.7	21	17	4	23.5	75.0	69.7	5.3
	計	115	131	-16	-12.2	101	86	15	17.4	124	89	35	39.3	87.8	65.6	22.2
中部	富山	3	3	-	-	3	3	-	-	5	5	-	-	100.0	100.0	-
	石川	5	4	1	25.0	4	3	1	33.3	2	2	-	-	80.0	75.0	5.0
	福井	3	2	1	50.0	3	2	1	50.0	3	3	-	-	100.0	100.0	-
	岐阜	11	18	-7	-38.9	7	8	-1	-12.5	7	10	-3	-30.0	63.6	44.4	19.2
	愛知	79	96	-17	-17.7	71	62	9	14.5	94	57	37	64.9	89.9	64.6	25.3
	三重	14	8	6	75.0	13	8	5	62.5	13	12	1	8.3	92.9	100.0	-7.1
	計	331	328	3	0.9	226	189	37	19.6	206	193	13	6.7	68.3	57.6	10.7
近畿	滋賀	8	7	1	14.3	2	6	-4	-66.7	7	8	-1	-12.5	25.0	85.7	-60.7
	京都	22	23	-1	-4.3	19	13	6	46.2	16	22	-6	-27.3	86.4	56.5	29.9
	大阪	204	203	1	0.5	116	100	16	16.0	96	94	2	2.1	56.9	49.3	7.6
	兵庫	84	80	4	5.0	73	61	12	19.7	72	63	9	14.3	86.9	76.3	10.6
	奈良	7	13	-6	-46.2	9	8	1	12.5	8	5	3	60.0	128.6	61.5	67.1
	和歌山	6	2	4	200.0	7	1	6	600.0	7	1	6	600.0	116.7	50.0	66.7
計	33	39	-6	-15.4	31	35	-4	-11.4	33	42	-9	-21.4	93.9	89.7	4.2	
中国	鳥取	1	2	-1	-50.0	1	1	-	-	1	3	-2	-66.7	100.0	50.0	50.0
	島根	4	-	4	-	4	-	4	-	3	-	3	-	100.0	-	100.0
	岡山	7	7	-	-	7	7	-	-	6	6	-	-	100.0	100.0	-
	広島	16	22	-6	-27.3	14	19	-5	-26.3	21	24	-3	-12.5	87.5	86.4	1.1
	山口	5	8	-3	-37.5	5	8	-3	-37.5	2	9	-7	-77.8	100.0	100.0	-
計	12	24	-12	-50.0	12	20	-8	-40.0	17	15	2	13.3	100.0	83.3	16.7	
四国	徳島	2	-	2	-	1	-	1	-	1	-	1	-	50.0	-	50.0
	香川	3	8	-5	-62.5	4	6	-2	-33.3	8	7	1	14.3	133.3	75.0	58.3
	愛媛	4	10	-6	-60.0	4	9	-5	-55.6	4	5	-1	-20.0	100.0	90.0	10.0
	高知	3	6	-3	-50.0	3	5	-2	-40.0	4	3	1	33.3	100.0	83.3	16.7
	計	83	82	1	1.2	69	91	-22	-24.2	78	87	-9	-10.3	83.1	111.0	-27.9
九州	福岡	40	48	-8	-16.7	33	52	-19	-36.5	42	47	-5	-10.6	82.5	108.3	-25.8
	佐賀	6	4	2	50.0	6	5	1	20.0	8	6	2	33.3	100.0	125.0	-25.0
	長崎	2	-	2	-	3	-	3	-	1	1	-	-	150.0	-	150.0
	熊本	10	5	5	100.0	8	6	2	33.3	9	7	2	28.6	80.0	120.0	-40.0
	大分	3	5	-2	-40.0	3	7	-4	-57.1	3	5	-2	-40.0	100.0	140.0	-40.0
	宮崎	4	1	3	300.0	3	1	2	200.0	3	2	1	50.0	75.0	100.0	-25.0
	鹿児島	8	4	4	100.0	6	6	-	-	6	4	2	50.0	75.0	150.0	-75.0
	沖縄	10	15	-5	-33.3	7	14	-7	-50.0	6	15	-9	-60.0	70.0	93.3	-23.3

第6表

## 重要犯罪・重要窃盗犯 都道府県別 認知・検挙件数・検挙人員 対前年比較

暫定値  
平成29年2月1日確定

都道府県		強盗(侵入強盗)															
		認知件数				検挙件数				検挙人員				検挙率			
		平成28年 1月～6月	平成27年 1月～6月	増減		平成28年 1月～6月	平成27年 1月～6月	増減		平成28年 1月～6月	平成27年 1月～6月	増減		平成28年 1月～6月	平成27年 1月～6月	増減	
				件数	%			件数	%			人員	%				
総	数	443	426	17	4.0	318	363	-45	-12.4	285	317	-32	-10.1	71.8	85.2	-13.4	
計		20	18	2	11.1	15	13	2	15.4	13	11	2	18.2	75.0	72.2	2.8	
北海道	札幌	14	13	1	7.7	9	9	-	-	6	7	-1	-14.3	64.3	69.2	-4.9	
	函館	2	4	-2	-50.0	3	2	1	50.0	4	2	2	100.0	150.0	50.0	100.0	
	旭川	2	-	2	-	2	-	2	-	2	-	2	-	100.0	-	100.0	
	釧路	1	1	-	-	1	2	-1	-50.0	1	2	-1	-50.0	100.0	200.0	-100.0	
	北見	1	-	1	-	-	-	-	-	-	-	-	-	-	-	-	
	計	22	6	16	266.7	15	6	9	150.0	7	5	2	40.0	68.2	100.0	-31.8	
東北	青森	3	1	2	200.0	3	1	2	200.0	1	2	-1	-50.0	100.0	100.0	-	
	岩手	1	2	-1	-50.0	1	1	-	-	1	1	-	-	100.0	50.0	50.0	
	宮城	11	-	11	-	7	-	7	-	3	-	3	-	63.6	-	63.6	
	秋田	2	2	-	-	-	2	-2	-100.0	-	-	-	-	-	100.0	-100.0	
	山形	-	-	-	-	-	-	-	-	-	-	-	-	-	-	-	
	福島	5	1	4	400.0	4	2	2	100.0	2	2	-	-	80.0	200.0	-120.0	
	計	22	6	16	266.7	15	6	9	150.0	7	5	2	40.0	68.2	100.0	-31.8	
関東	茨城	23	22	1	4.5	18	14	4	28.6	13	12	1	8.3	78.3	63.6	14.7	
	栃木	3	4	-1	-25.0	4	4	-	-	5	9	-4	-44.4	133.3	100.0	33.3	
	群馬	10	11	-1	-9.1	4	9	-5	-55.6	4	8	-4	-50.0	40.0	81.8	-41.8	
	埼玉	28	28	-	-	22	20	2	10.0	24	17	7	41.2	78.6	71.4	7.2	
	千葉	26	19	7	36.8	15	34	-19	-55.9	10	8	2	25.0	57.7	178.9	-121.2	
	神奈川	34	33	1	3.0	25	29	-4	-13.8	19	24	-5	-20.8	73.5	87.9	-14.4	
	新潟	1	4	-3	-75.0	1	7	-6	-85.7	1	4	-3	-75.0	100.0	175.0	-75.0	
	山梨	3	1	2	200.0	-	1	-1	-100.0	1	-	1	-	-	100.0	-100.0	
	長野	4	4	-	-	2	4	-2	-50.0	3	7	-4	-57.1	50.0	100.0	-50.0	
	静岡	8	18	-10	-55.6	4	11	-7	-63.6	4	8	-4	-50.0	50.0	61.1	-11.1	
	計	140	144	-4	-2.8	95	133	-38	-28.6	84	97	-13	-13.4	67.9	92.4	-24.5	
	中部	富山	1	2	-1	-50.0	1	2	-1	-50.0	1	4	-3	-75.0	100.0	100.0	-
		石川	3	2	1	50.0	2	1	1	100.0	1	1	-	-	66.7	50.0	16.7
		福井	-	1	-1	-100.0	-	1	-1	-100.0	-	2	-2	-100.0	-	100.0	-100.0
岐阜		7	8	-1	-12.5	4	2	2	100.0	4	5	-1	-20.0	57.1	25.0	32.1	
愛知		35	38	-3	-7.9	26	24	2	8.3	31	22	9	40.9	74.3	63.2	11.1	
三重		6	5	1	20.0	4	3	1	33.3	6	4	2	50.0	66.7	60.0	6.7	
計		52	56	-4	-7.1	37	33	4	12.1	43	38	5	13.2	71.2	58.9	12.3	
近畿	滋賀	4	3	1	33.3	-	4	-4	-100.0	2	3	-1	-33.3	-	133.3	-133.3	
	京都	10	9	1	11.1	5	3	2	66.7	4	4	-	-	50.0	33.3	16.7	
	大阪	68	64	4	6.3	46	36	10	27.8	44	33	11	33.3	67.6	56.3	11.3	
	兵庫	31	14	17	121.4	23	22	1	4.5	20	17	3	17.6	74.2	157.1	-82.9	
	奈良	3	9	-6	-66.7	4	5	-1	-20.0	3	4	-1	-25.0	133.3	55.6	77.7	
	和歌山	4	-	4	-	5	-	5	-	5	-	5	-	125.0	-	125.0	
	計	120	99	21	21.2	83	70	13	18.6	78	61	17	27.9	69.2	70.7	-1.5	
中国	鳥取	1	-	1	-	1	-	1	-	1	-	1	-	100.0	-	100.0	
	島根	3	-	3	-	4	-	4	-	3	-	3	-	133.3	-	133.3	
	岡山	1	3	-2	-66.7	1	4	-3	-75.0	-	4	-4	-100.0	100.0	133.3	-33.3	
	広島	5	7	-2	-28.6	4	5	-1	-20.0	7	7	-	-	80.0	71.4	8.6	
	山口	4	7	-3	-42.9	3	6	-3	-50.0	2	7	-5	-71.4	75.0	85.7	-10.7	
四国	計	6	11	-5	-45.5	5	9	-4	-44.4	5	5	-	-	83.3	81.8	1.5	
	徳島	-	-	-	-	-	-	-	-	-	-	-	-	-	-	-	
	香川	1	4	-3	-75.0	1	3	-2	-66.7	1	4	-3	-75.0	100.0	75.0	25.0	
	愛媛	3	5	-2	-40.0	3	5	-2	-40.0	3	1	2	200.0	100.0	100.0	-	
	高知	2	2	-	-	1	1	-	-	1	-	1	-	50.0	50.0	-	
九州	計	34	39	-5	-12.8	24	44	-20	-45.5	19	40	-21	-52.5	70.6	112.8	-42.2	
	福岡	15	20	-5	-25.0	11	25	-14	-56.0	10	22	-12	-54.5	73.3	125.0	-51.7	
	佐賀	2	2	-	-	2	1	1	100.0	1	1	-	-	100.0	50.0	50.0	
	長崎	1	-	1	-	2	-	2	-	-	-	-	-	200.0	-	200.0	
	熊本	4	2	2	100.0	2	3	-1	-33.3	2	2	-	-	50.0	150.0	-100.0	
	大分	1	3	-2	-66.7	1	3	-2	-66.7	1	3	-2	-66.7	100.0	100.0	-	
	宮崎	2	1	1	100.0	1	1	-	-	1	2	-1	-50.0	50.0	100.0	-50.0	
	鹿児島	4	3	1	33.3	3	4	-1	-25.0	3	2	1	50.0	75.0	133.3	-58.3	
	沖縄	5	8	-3	-37.5	2	7	-5	-71.4	1	8	-7	-87.5	40.0	87.5	-47.5	

第6表

## 重要犯罪・重要窃盗犯 都道府県別 認知・検挙件数・検挙人員 対前年比較

暫定値  
平成29年2月1日確定

都道府県		放火												検挙率		
		認知件数				検挙件数				検挙人員				平成28年 1月～6月	平成27年 1月～6月	増減
		平成28年 1月～6月	平成27年 1月～6月	増減		平成28年 1月～6月	平成27年 1月～6月	増減		平成28年 1月～6月	平成27年 1月～6月	増減				
				件数	%			件数	%			人員	%			
総	数	474	583	-109	-18.7	342	389	-47	-12.1	285	283	2	0.7	72.2	66.7	5.5
北海道	計	17	17	-	-	14	13	1	7.7	10	11	-1	-9.1	82.4	76.5	5.9
	札幌	8	10	-2	-20.0	7	6	1	16.7	5	6	-1	-16.7	87.5	60.0	27.5
	函館	5	1	4	400.0	3	1	2	200.0	2	1	1	100.0	60.0	100.0	-40.0
	旭川	2	1	1	100.0	2	1	1	100.0	1	1	-	-	100.0	100.0	-
	釧路	2	3	-1	-33.3	2	3	-1	-33.3	2	1	1	100.0	100.0	100.0	-
	北見	-	2	-2	-100.0	-	2	-2	-100.0	-	2	-2	-100.0	-	100.0	-100.0
東北	計	30	33	-3	-9.1	21	29	-8	-27.6	17	20	-3	-15.0	70.0	87.9	-17.9
	青森	2	6	-4	-66.7	2	6	-4	-66.7	4	5	-1	-20.0	100.0	100.0	-
	岩手	8	2	6	300.0	4	1	3	300.0	2	2	-	-	50.0	50.0	-
	宮城	8	13	-5	-38.5	6	10	-4	-40.0	6	4	2	50.0	75.0	76.9	-1.9
	秋田	1	3	-2	-66.7	-	4	-4	-100.0	-	3	-3	-100.0	-	133.3	-133.3
	山形	4	4	-	-	3	2	1	50.0	1	1	-	-	75.0	50.0	25.0
	福島	7	5	2	40.0	6	6	-	-	4	5	-1	-20.0	85.7	120.0	-34.3
東	京	45	46	-1	-2.2	32	29	3	10.3	26	26	-	-	71.1	63.0	8.1
関東	計	103	149	-46	-30.9	58	113	-55	-48.7	58	81	-23	-28.4	56.3	75.8	-19.5
	茨城	6	12	-6	-50.0	4	14	-10	-71.4	4	7	-3	-42.9	66.7	116.7	-50.0
	栃木	5	7	-2	-28.6	4	5	-1	-20.0	5	2	3	150.0	80.0	71.4	8.6
	群馬	4	8	-4	-50.0	4	9	-5	-55.6	3	6	-3	-50.0	100.0	112.5	-12.5
	埼玉	21	20	1	5.0	11	18	-7	-38.9	8	11	-3	-27.3	52.4	90.0	-37.6
	千葉	27	23	4	17.4	14	12	2	16.7	10	14	-4	-28.6	51.9	52.2	-0.3
	神奈川	5	19	-14	-73.7	7	18	-11	-61.1	10	15	-5	-33.3	140.0	94.7	45.3
	新潟	13	17	-4	-23.5	8	15	-7	-46.7	5	14	-9	-64.3	61.5	88.2	-26.7
	山梨	-	10	-10	-100.0	1	5	-4	-80.0	1	1	-	-	-	50.0	-50.0
	長野	8	9	-1	-11.1	3	11	-8	-72.7	-	6	-6	-100.0	37.5	122.2	-84.7
	静岡	14	24	-10	-41.7	2	6	-4	-66.7	12	5	7	140.0	14.3	25.0	-10.7
中部	計	47	54	-7	-13.0	36	43	-7	-16.3	29	35	-6	-17.1	76.6	79.6	-3.0
	富山	-	3	-3	-100.0	-	4	-4	-100.0	-	3	-3	-100.0	-	133.3	-133.3
	石川	2	6	-4	-66.7	1	5	-4	-80.0	1	3	-2	-66.7	50.0	83.3	-33.3
	福井	3	2	1	50.0	3	2	1	50.0	1	2	-1	-50.0	100.0	100.0	-
	岐阜	10	11	-1	-9.1	5	9	-4	-44.4	4	7	-3	-42.9	50.0	81.8	-31.8
	愛知	31	27	4	14.8	26	17	9	52.9	22	15	7	46.7	83.9	63.0	20.9
	三重	1	5	-4	-80.0	1	6	-5	-83.3	1	5	-4	-80.0	100.0	120.0	-20.0
近畿	計	140	159	-19	-11.9	90	78	12	15.4	69	44	25	56.8	64.3	49.1	15.2
	滋賀	6	15	-9	-60.0	3	13	-10	-76.9	2	1	1	100.0	50.0	86.7	-36.7
	京都	14	12	2	16.7	11	13	-2	-15.4	9	5	4	80.0	78.6	108.3	-29.7
	大阪	97	113	-16	-14.2	53	39	14	35.9	39	29	10	34.5	54.6	34.5	20.1
	兵庫	13	11	2	18.2	14	6	8	133.3	10	3	7	233.3	107.7	54.5	53.2
	奈良	5	5	-	-	4	4	-	-	5	3	2	66.7	80.0	80.0	-
中国	和歌山	5	3	2	66.7	5	3	2	66.7	4	3	1	33.3	100.0	100.0	-
	計	17	19	-2	-10.5	20	22	-2	-9.1	15	15	-	-	117.6	115.8	1.8
	鳥取	1	2	-1	-50.0	1	2	-1	-50.0	1	1	-	-	100.0	100.0	-
	島根	1	-	1	-	3	1	2	200.0	1	1	-	-	300.0	-	300.0
	岡山	4	4	-	-	4	4	-	-	2	3	-1	-33.3	100.0	100.0	-
四国	広島	7	11	-4	-36.4	7	14	-7	-50.0	8	9	-1	-11.1	100.0	127.3	-27.3
	山口	4	2	2	100.0	5	1	4	400.0	3	1	2	200.0	125.0	50.0	75.0
	計	20	22	-2	-9.1	22	16	6	37.5	16	17	-1	-5.9	110.0	72.7	37.3
	徳島	2	5	-3	-60.0	2	4	-2	-50.0	-	4	-4	-100.0	100.0	80.0	20.0
	香川	5	9	-4	-44.4	4	7	-3	-42.9	4	7	-3	-42.9	80.0	77.8	2.2
九州	愛媛	8	6	2	33.3	9	4	5	125.0	6	4	2	50.0	112.5	66.7	45.8
	高知	5	2	3	150.0	7	1	6	600.0	6	2	4	200.0	140.0	50.0	90.0
	計	55	84	-29	-34.5	49	46	3	6.5	45	34	11	32.4	89.1	54.8	34.3
	福岡	20	45	-25	-55.6	17	18	-1	-5.6	13	11	2	18.2	85.0	40.0	45.0
	佐賀	4	7	-3	-42.9	3	6	-3	-50.0	4	4	-	-	75.0	85.7	-10.7
	長崎	6	3	3	100.0	3	3	-	-	2	-	2	-	50.0	100.0	-50.0
	熊本	7	8	-1	-12.5	5	4	1	25.0	5	4	1	25.0	71.4	50.0	21.4
	大分	1	3	-2	-66.7	1	2	-1	-50.0	1	1	-	-	100.0	66.7	33.3
	宮崎	6	3	3	100.0	6	2	4	200.0	8	2	6	300.0	100.0	66.7	33.3
鹿児島	8	9	-1	-11.1	9	6	3	50.0	7	7	-	-	112.5	66.7	45.8	
沖縄	3	6	-3	-50.0	5	5	-	-	5	5	-	-	166.7	83.3	83.4	

第6表

## 重要犯罪・重要窃盗犯 都道府県別 認知・検挙件数・検挙人員 対前年比較

暫定値  
平成29年2月1日確定

都道府県		強姦															
		認知件数				検挙件数				検挙人員				検挙率			
		平成28年 1月～6月	平成27年 1月～6月	増減		平成28年 1月～6月	平成27年 1月～6月	増減		平成28年 1月～6月	平成27年 1月～6月	増減		平成28年 1月～6月	平成27年 1月～6月	増減	
				件数	%			件数	%			人員	%				
総	数	485	581	-96	-16.5	472	526	-54	-10.3	416	426	-10	-2.3	97.3	90.5	6.8	
	計	15	19	-4	-21.1	18	22	-4	-18.2	15	14	1	7.1	120.0	115.8	4.2	
北海道	札幌	9	10	-1	-10.0	12	13	-1	-7.7	9	7	2	28.6	133.3	130.0	3.3	
	函館	-	3	-3	-100.0	1	1	-	-	1	1	-	-	-	33.3	-33.3	
	旭川	3	1	2	200.0	2	3	-1	-33.3	1	2	-1	-50.0	66.7	300.0	-233.3	
	釧路	2	5	-3	-60.0	3	5	-2	-40.0	4	4	-	-	150.0	100.0	50.0	
	北見	1	-	1	-	-	-	-	-	-	-	-	-	-	-	-	
東北	計	23	30	-7	-23.3	21	31	-10	-32.3	15	18	-3	-16.7	91.3	103.3	-12.0	
	青森	3	8	-5	-62.5	2	8	-6	-75.0	3	4	-1	-25.0	66.7	100.0	-33.3	
	岩手	-	1	-1	-100.0	-	2	-2	-100.0	1	1	-	-	-	200.0	-200.0	
	宮城	11	12	-1	-8.3	9	9	-	-	4	6	-2	-33.3	81.8	75.0	6.8	
	秋田	3	2	1	50.0	5	1	4	400.0	4	1	3	300.0	166.7	50.0	116.7	
	山形	3	1	2	200.0	2	-	2	-	2	-	2	-	66.7	-	66.7	
	福島	3	6	-3	-50.0	3	11	-8	-72.7	1	6	-5	-83.3	100.0	183.3	-83.3	
関東	東京	66	90	-24	-26.7	77	80	-3	-3.8	83	68	15	22.1	116.7	88.9	27.8	
	計	134	138	-4	-2.9	125	136	-11	-8.1	106	92	14	15.2	93.3	98.6	-5.3	
	茨城	11	9	2	22.2	13	9	4	44.4	11	7	4	57.1	118.2	100.0	18.2	
	栃木	7	8	-1	-12.5	5	9	-4	-44.4	5	9	-4	-44.4	71.4	112.5	-41.1	
	群馬	5	3	2	66.7	5	3	2	66.7	5	2	3	150.0	100.0	100.0		
	埼玉	24	33	-9	-27.3	22	30	-8	-26.7	20	21	-1	-4.8	91.7	90.9	0.8	
	千葉	22	23	-1	-4.3	18	29	-11	-37.9	20	16	4	25.0	81.8	126.1	-44.3	
	神奈川	26	44	-18	-40.9	35	42	-7	-16.7	24	26	-2	-7.7	134.6	95.5	39.1	
	新潟	9	3	6	200.0	5	3	2	66.7	3	3	-	-	55.6	100.0	-44.4	
	山梨	-	3	-3	-100.0	-	3	-3	-100.0	-	2	-2	-100.0	-	100.0	-100.0	
	長野	11	5	6	120.0	12	1	11	1,100.0	10	1	9	900.0	109.1	20.0	89.1	
	静岡	19	7	12	171.4	10	7	3	42.9	8	5	3	60.0	52.6	100.0	-47.4	
	中部	計	53	54	-1	-1.9	44	60	-16	-26.7	31	58	-27	-46.6	83.0	111.1	-28.1
		富山	3	2	1	50.0	2	2	-	-	1	2	-1	-50.0	66.7	100.0	-33.3
		石川	2	3	-1	-33.3	2	3	-1	-33.3	3	3	-	-	100.0	100.0	-
福井		5	3	2	66.7	4	3	1	33.3	2	3	-1	-33.3	80.0	100.0	-20.0	
岐阜		7	9	-2	-22.2	6	6	-	-	2	4	-2	-50.0	85.7	66.7	19.0	
愛知		29	32	-3	-9.4	25	39	-14	-35.9	18	43	-25	-58.1	86.2	121.9	-35.7	
三重		7	5	2	40.0	5	7	-2	-28.6	5	3	2	66.7	71.4	140.0	-68.6	
近畿	計	91	124	-33	-26.6	85	77	8	10.4	90	75	15	20.0	93.4	62.1	31.3	
	滋賀	3	5	-2	-40.0	1	4	-3	-75.0	-	3	-3	-100.0	33.3	80.0	-46.7	
	京都	9	13	-4	-30.8	14	5	9	180.0	19	7	12	171.4	155.6	38.5	117.1	
	大阪	46	68	-22	-32.4	42	38	4	10.5	43	38	5	13.2	91.3	55.9	35.4	
	兵庫	30	35	-5	-14.3	22	26	-4	-15.4	23	26	-3	-11.5	73.3	74.3	-1.0	
	奈良	-	1	-1	-100.0	-	1	-1	-100.0	-	-	-	-	-	100.0	-100.0	
中国	和歌山	3	2	1	50.0	6	3	3	100.0	5	1	4	400.0	200.0	150.0	50.0	
	計	32	35	-3	-8.6	32	38	-6	-15.8	24	28	-4	-14.3	100.0	108.6	-8.6	
	鳥取	2	-	2	-	1	1	-	-	-	1	-1	-100.0	50.0	-	50.0	
	島根	-	1	-1	-100.0	-	2	-2	-100.0	-	1	-1	-100.0	-	200.0	-200.0	
	岡山	12	9	3	33.3	12	11	1	9.1	7	7	-	-	100.0	122.2	-22.2	
四国	広島	10	15	-5	-33.3	13	15	-2	-13.3	12	13	-1	-7.7	130.0	100.0	30.0	
	山口	8	10	-2	-20.0	6	9	-3	-33.3	5	6	-1	-16.7	75.0	90.0	-15.0	
	計	19	18	1	5.6	19	14	5	35.7	13	18	-5	-27.8	100.0	77.8	22.2	
	徳島	2	2	-	-	2	2	-	-	2	7	-5	-71.4	100.0	100.0	-	
九州	香川	10	7	3	42.9	8	6	2	33.3	7	5	2	40.0	80.0	85.7	-5.7	
	愛媛	3	7	-4	-57.1	3	6	-3	-50.0	2	5	-3	-60.0	100.0	85.7	14.3	
	高知	4	2	2	100.0	6	-	6	-	2	1	1	100.0	150.0	-	150.0	
	計	52	73	-21	-28.8	51	68	-17	-25.0	39	55	-16	-29.1	98.1	93.2	4.9	
	福岡	26	48	-22	-45.8	21	44	-23	-52.3	14	32	-18	-56.3	80.8	91.7	-10.9	
	佐賀	3	5	-2	-40.0	3	3	-	-	1	1	-	-	100.0	60.0	40.0	
	長崎	1	5	-4	-80.0	3	4	-1	-25.0	2	3	-1	-33.3	300.0	80.0	220.0	
	熊本	5	6	-1	-16.7	4	7	-3	-42.9	4	9	-5	-55.6	80.0	116.7	-36.7	
九州	大分	3	-	3	-	2	-	2	-	1	1	-	-	66.7	-	66.7	
	宮崎	4	2	2	100.0	4	5	-1	-20.0	4	3	1	33.3	100.0	250.0	-150.0	
	鹿児島	1	5	-4	-80.0	4	3	1	33.3	5	5	-	-	400.0	60.0	340.0	
沖縄	9	2	7	350.0	10	2	8	400.0	8	1	7	700.0	111.1	100.0	11.1		

第6表

## 重要犯罪・重要窃盗犯 都道府県別 認知・検挙件数・検挙人員 対前年比較

暫定値  
平成29年2月1日確定

都道府県		略取誘拐・人身売買														
		認知件数				検挙件数				検挙人員				検挙率		
		平成28年 1月～6月	平成27年 1月～6月	増減		平成28年 1月～6月	平成27年 1月～6月	増減		平成28年 1月～6月	平成27年 1月～6月	増減		平成28年 1月～6月	平成27年 1月～6月	増減
				件数	%			件数	%			人員	%			
総	数	108	89	19	21.3	97	77	20	26.0	92	73	19	26.0	89.8	86.5	3.3
北海道	計	2	6	-4	-66.7	2	4	-2	-50.0	1	-	1	-	100.0	66.7	33.3
	札幌	2	6	-4	-66.7	2	4	-2	-50.0	1	-	1	-	100.0	66.7	33.3
	函館	-	-	-	-	-	-	-	-	-	-	-	-	-	-	-
	旭川	-	-	-	-	-	-	-	-	-	-	-	-	-	-	-
	釧路	-	-	-	-	-	-	-	-	-	-	-	-	-	-	-
	北見	-	-	-	-	-	-	-	-	-	-	-	-	-	-	-
東北	計	7	3	4	133.3	5	3	2	66.7	2	3	-1	-33.3	71.4	100.0	-28.6
	青森	3	2	1	50.0	3	1	2	200.0	1	1	-	-	100.0	50.0	50.0
	岩手	3	-	3	-	2	-	2	-	1	-	1	-	66.7	-	66.7
	宮城	-	-	-	-	-	1	-1	-100.0	-	1	-1	-100.0	-	-	-
	秋田	-	-	-	-	-	-	-	-	-	-	-	-	-	-	-
	山形	1	1	-	-	-	1	-1	-100.0	-	1	-1	-100.0	-	100.0	-100.0
	福島	-	-	-	-	-	-	-	-	-	-	-	-	-	-	-
東	京	17	9	8	88.9	15	9	6	66.7	13	13	-	-	88.2	100.0	-11.8
関東	計	28	24	4	16.7	24	21	3	14.3	23	24	-1	-4.2	85.7	87.5	-1.8
	茨城	1	2	-1	-50.0	2	1	1	100.0	5	-	5	-	200.0	50.0	150.0
	栃木	-	-	-	-	-	-	-	-	-	-	-	-	-	-	-
	群馬	1	3	-2	-66.7	1	2	-1	-50.0	1	1	-	-	100.0	66.7	33.3
	埼玉	13	7	6	85.7	13	5	8	160.0	11	12	-1	-8.3	100.0	71.4	28.6
	千葉	4	7	-3	-42.9	4	7	-3	-42.9	2	6	-4	-66.7	100.0	100.0	-
	神奈川	4	3	1	33.3	1	4	-3	-75.0	1	3	-2	-66.7	25.0	133.3	-108.3
	新潟	1	-	1	-	1	-	1	-	2	-	2	-	100.0	-	100.0
	山梨	-	-	-	-	-	-	-	-	-	-	-	-	-	-	-
	長野	-	1	-1	-100.0	-	1	-1	-100.0	-	1	-1	-100.0	-	100.0	-100.0
	静岡	4	1	3	300.0	2	1	1	100.0	1	1	-	-	50.0	100.0	-50.0
中部	計	10	6	4	66.7	9	4	5	125.0	10	2	8	400.0	90.0	66.7	23.3
富山	1	-	1	-	1	-	1	-	2	-	2	-	100.0	-	100.0	
石川	1	-	1	-	1	-	1	-	-	-	-	-	100.0	-	100.0	
福井	1	2	-1	-50.0	1	2	-1	-50.0	1	1	-	-	100.0	100.0	-	
岐阜	-	2	-2	-100.0	-	1	-1	-100.0	-	1	-1	-100.0	-	50.0	-50.0	
愛知	6	2	4	200.0	5	1	4	400.0	6	-	6	-	83.3	50.0	33.3	
三重	1	-	1	-	1	-	1	-	1	-	1	-	100.0	-	100.0	
近畿	計	18	20	-2	-10.0	17	15	2	13.3	16	11	5	45.5	94.4	75.0	19.4
滋賀	-	-	-	-	-	-	-	-	-	-	-	-	-	-	-	
京都	1	1	-	-	2	-	2	-	1	-	1	-	200.0	-	200.0	
大阪	12	13	-1	-7.7	9	9	-	-	8	10	-2	-20.0	75.0	69.2	5.8	
兵庫	4	5	-1	-20.0	5	5	-	-	5	-	5	-	125.0	100.0	25.0	
奈良	1	1	-	-	1	1	-	-	2	1	1	100.0	100.0	100.0	-	
和歌山	-	-	-	-	-	-	-	-	-	-	-	-	-	-	-	
中国	計	11	8	3	37.5	10	8	2	25.0	5	10	-5	-50.0	90.9	100.0	-9.1
鳥取	-	-	-	-	-	-	-	-	-	-	1	-1	-100.0	-	-	
島根	1	-	1	-	-	-	-	-	-	-	-	-	-	-	-	
岡山	6	4	2	50.0	6	4	2	50.0	3	8	-5	-62.5	100.0	100.0	-	
広島	3	3	-	-	3	3	-	-	2	1	1	100.0	100.0	100.0	-	
山口	1	1	-	-	1	1	-	-	-	-	-	-	100.0	100.0	-	
四国	計	4	5	-1	-20.0	4	4	-	-	7	6	1	16.7	100.0	80.0	20.0
徳島	-	1	-1	-100.0	-	1	-1	-100.0	-	-	-	-	-	100.0	-100.0	
香川	2	2	-	-	2	1	1	100.0	5	-	5	-	100.0	50.0	50.0	
愛媛	-	2	-2	-100.0	-	2	-2	-100.0	-	6	-6	-100.0	-	100.0	-100.0	
高知	2	-	2	-	2	-	2	-	2	-	2	-	100.0	-	100.0	
九州	計	11	8	3	37.5	11	9	2	22.2	15	4	11	275.0	100.0	112.5	-12.5
福岡	7	5	2	40.0	5	7	-2	-28.6	7	2	5	250.0	71.4	140.0	-68.6	
佐賀	-	-	-	-	-	-	-	-	-	-	-	-	-	-	-	
長崎	-	-	-	-	-	-	-	-	-	-	-	-	-	-	-	
熊本	2	-	2	-	3	-	3	-	5	-	5	-	150.0	-	150.0	
大分	-	1	-1	-100.0	-	1	-1	-100.0	-	1	-1	-100.0	-	100.0	-100.0	
宮崎	1	1	-	-	1	1	-	-	1	1	-	-	100.0	100.0	-	
鹿児島	1	-	1	-	1	-	1	-	1	-	1	-	100.0	-	100.0	
沖縄	-	1	-1	-100.0	1	-	1	-	1	-	1	-	-	-	-	

第6表

## 重要犯罪・重要窃盗犯 都道府県別 認知・検挙件数・検挙人員 対前年比較

暫定値  
平成29年2月1日確定

都道府県	強制わいせつ	認知件数															
		認知件数				検挙件数				検挙人員				検挙率			
		平成28年		平成27年		増減		平成28年		平成27年		増減		平成28年		平成27年	増減
		1月～6月	1月～6月	件数	%	1月～6月	1月～6月	件数	%	1月～6月	1月～6月	人員	%	1月～6月	1月～6月	増減	
総	計	2,801	3,215	-414	-12.9	1,866	1,895	-29	-1.5	1,230	1,169	61	5.2	66.6	58.9	7.7	
北海道	札幌	97	145	-48	-33.1	78	61	17	27.9	48	46	2	4.3	80.4	42.1	38.3	
	函館	8	16	-8	-50.0	6	7	-1	-14.3	2	9	-7	-77.8	75.0	43.8	31.2	
	旭川	8	7	1	14.3	8	8	-	-	6	5	1	20.0	100.0	114.3	-14.3	
	釧路	7	15	-8	-53.3	6	9	-3	-33.3	3	7	-4	-57.1	85.7	60.0	25.7	
	北見	3	1	2	200.0	2	-	2	-	2	-	2	-	66.7	-	66.7	
	計	125	193	-68	-35.2	89	149	-60	-40.3	54	69	-15	-21.7	71.2	77.2	-6.0	
東北	青森	17	12	5	41.7	11	10	1	10.0	4	5	-1	-20.0	64.7	83.3	-18.6	
	岩手	16	17	-1	-5.9	15	16	-1	-6.3	10	4	6	150.0	93.8	94.1	-0.3	
	宮城	44	102	-58	-56.9	28	82	-54	-65.9	19	32	-13	-40.6	63.6	80.4	-16.8	
	秋田	7	9	-2	-22.2	5	10	-5	-50.0	4	8	-4	-50.0	71.4	111.1	-39.7	
	山形	16	12	4	33.3	14	5	9	180.0	8	4	4	100.0	87.5	41.7	45.8	
	福島	25	41	-16	-39.0	16	26	-10	-38.5	9	16	-7	-43.8	64.0	63.4	0.6	
東	計	384	384	-	-	330	261	69	26.4	247	190	57	30.0	85.9	68.0	17.9	
関東	茨城	60	50	10	20.0	36	36	-	-	24	26	-2	-7.7	60.0	72.0	-12.0	
	栃木	24	15	9	60.0	12	9	3	33.3	10	9	1	11.1	50.0	60.0	-10.0	
	群馬	24	21	3	14.3	18	16	2	12.5	17	14	3	21.4	75.0	76.2	-1.2	
	埼玉	184	192	-8	-4.2	108	127	-19	-15.0	81	80	1	1.3	58.7	66.1	-7.4	
	千葉	203	131	72	55.0	99	84	15	17.9	56	34	22	64.7	48.8	64.1	-15.3	
	神奈川	218	239	-21	-8.8	162	229	-67	-29.3	84	89	-5	-5.6	74.3	95.8	-21.5	
	新潟	35	26	9	34.6	20	16	4	25.0	13	15	-2	-13.3	57.1	61.5	-4.4	
	山梨	10	12	-2	-16.7	6	4	2	50.0	2	4	-2	-50.0	60.0	33.3	26.7	
	長野	20	37	-17	-45.9	13	13	-	-	7	9	-2	-22.2	65.0	35.1	29.9	
	静岡	59	63	-4	-6.3	34	37	-3	-8.1	27	25	2	8.0	57.6	58.7	-1.1	
中部	計	250	279	-29	-10.4	149	158	-9	-5.7	108	97	11	11.3	59.6	56.6	3.0	
近畿	富山	3	5	-2	-40.0	4	1	3	300.0	5	-	5	-	133.3	20.0	113.3	
	石川	18	25	-7	-28.0	14	12	2	16.7	12	6	6	100.0	77.8	48.0	29.8	
	福井	10	11	-1	-9.1	8	8	-	-	7	4	3	75.0	80.0	72.7	7.3	
	岐阜	23	38	-15	-39.5	21	20	1	5.0	11	10	1	10.0	91.3	52.6	38.7	
	愛知	170	174	-4	-2.3	80	105	-25	-23.8	63	64	-1	-1.6	47.1	60.3	-13.2	
	三重	26	26	-	-	22	12	10	83.3	10	13	-3	-23.1	84.6	46.2	38.4	
近畿	計	682	895	-213	-23.8	369	320	49	15.3	242	231	11	4.8	54.1	35.8	18.3	
中国	滋賀	41	34	7	20.6	28	9	19	211.1	14	6	8	133.3	68.3	26.5	41.8	
	京都	64	75	-11	-14.7	41	49	-8	-16.3	34	22	12	54.5	64.1	65.3	-1.2	
	大阪	394	539	-145	-26.9	166	135	31	23.0	106	104	2	1.9	42.1	25.0	17.1	
	兵庫	143	198	-55	-27.8	110	97	13	13.4	71	74	-3	-4.1	76.9	49.0	27.9	
	奈良	31	31	-	-	14	13	1	7.7	11	13	-2	-15.4	45.2	41.9	3.3	
	和歌山	9	18	-9	-50.0	10	17	-7	-41.2	6	12	-6	-50.0	111.1	94.4	16.7	
中国	計	101	133	-32	-24.1	70	81	-11	-13.6	52	68	-16	-23.5	69.3	60.9	8.4	
四国	鳥取	11	10	1	10.0	9	6	3	50.0	5	5	-	-	81.8	60.0	21.8	
	島根	6	14	-8	-57.1	2	2	-	-	1	2	-1	-50.0	33.3	14.3	19.0	
	岡山	18	27	-9	-33.3	17	20	-3	-15.0	13	19	-6	-31.6	94.4	74.1	20.3	
	広島	52	68	-16	-23.5	34	39	-5	-12.8	27	32	-5	-15.6	65.4	57.4	8.0	
	山口	14	14	-	-	8	14	-6	-42.9	6	10	-4	-40.0	57.1	100.0	-42.9	
	四国	計	57	59	-2	-3.4	54	44	10	22.7	31	31	-	-	94.7	74.6	20.1
九州	徳島	11	10	1	10.0	12	6	6	100.0	6	4	2	50.0	109.1	60.0	49.1	
	香川	17	20	-3	-15.0	19	17	2	11.8	13	12	1	8.3	111.8	85.0	26.8	
	愛媛	21	24	-3	-12.5	16	14	2	14.3	8	12	-4	-33.3	76.2	58.3	17.9	
	高知	8	5	3	60.0	7	7	-	-	4	3	1	33.3	87.5	140.0	-52.5	
	九州	計	268	341	-73	-21.4	219	250	-31	-12.4	127	132	-5	-3.8	81.7	73.3	8.4
	福岡	154	210	-56	-26.7	138	150	-12	-8.0	64	62	2	3.2	89.6	71.4	18.2	
	佐賀	11	12	-1	-8.3	9	11	-2	-18.2	6	5	1	20.0	81.8	91.7	-9.9	
	長崎	17	19	-2	-10.5	12	17	-5	-29.4	9	10	-1	-10.0	70.6	89.5	-18.9	
	熊本	24	22	2	9.1	21	18	3	16.7	20	13	7	53.8	87.5	81.8	5.7	
	大分	8	14	-6	-42.9	8	10	-2	-20.0	6	10	-4	-40.0	100.0	71.4	28.6	
宮崎	26	31	-5	-16.1	8	12	-4	-33.3	5	8	-3	-37.5	30.8	38.7	-7.9		
鹿児島	19	17	2	11.8	11	14	-3	-21.4	8	11	-3	-27.3	57.9	82.4	-24.5		
沖縄	9	16	-7	-43.8	12	18	-6	-33.3	9	13	-4	-30.8	133.3	112.5	20.8		



第6表

## 重要犯罪・重要窃盗犯 都道府県別 認知・検挙件数・検挙人員 対前年比較

暫定値  
平成29年2月1日確定

都道府県	種別	重要窃盗犯総数														
		認知件数				検挙件数				検挙人員				検挙率		
		平成28年 1月～6月	平成27年 1月～6月	増減		平成28年 1月～6月	平成27年 1月～6月	増減		平成28年 1月～6月	平成27年 1月～6月	増減		平成28年 1月～6月	平成27年 1月～6月	増減
				件数	%			件数	%			人員	%			
総	数	47,778	54,206	-6,428	-11.9	25,105	27,922	-2,817	-10.1	4,749	5,119	-370	-7.2	52.5	51.5	1.0
北海道	計	1,867	1,891	-24	-1.3	1,382	908	474	52.2	179	208	-29	-13.9	74.0	48.0	26.0
	札幌	1,419	1,289	130	10.1	1,112	610	502	82.3	126	125	1	0.8	78.4	47.3	31.1
	函館	133	165	-32	-19.4	45	80	-35	-43.8	16	19	-3	-15.8	33.8	48.5	-14.7
	旭川	145	191	-46	-24.1	116	84	32	38.1	14	23	-9	-39.1	80.0	44.0	36.0
	釧路	139	184	-45	-24.5	88	87	1	1.1	16	26	-10	-38.5	63.3	47.3	16.0
	北見	31	62	-31	-50.0	21	47	-26	-55.3	7	15	-8	-53.3	67.7	75.8	-8.1
東北	計	2,839	2,664	175	6.6	1,801	1,369	432	31.6	277	285	-8	-2.8	63.4	51.4	12.0
	青森	217	233	-16	-6.9	107	185	-78	-42.2	49	46	3	6.5	49.3	79.4	-30.1
	岩手	194	293	-99	-33.8	130	221	-91	-41.2	39	45	-6	-13.3	67.0	75.4	-8.4
	宮城	1,053	993	60	6.0	598	333	265	79.6	85	96	-11	-11.5	56.8	33.5	23.3
	秋田	265	115	150	130.4	198	63	135	214.3	34	21	13	61.9	74.7	54.8	19.9
	山形	243	201	42	20.9	217	249	-32	-12.9	27	18	9	50.0	89.3	123.9	-34.6
福島	867	829	38	4.6	551	318	233	73.3	43	59	-16	-27.1	63.6	38.4	25.2	
関東	東京	4,031	4,938	-907	-18.4	2,790	3,985	-1,195	-30.0	585	657	-72	-11.0	69.2	80.7	-11.5
	計	16,812	17,942	-1,130	-6.3	7,790	8,880	-1,090	-12.3	1,127	1,127	-	-	46.3	49.5	-3.2
	茨城	3,044	3,147	-103	-3.3	1,438	871	567	65.1	88	100	-12	-12.0	47.2	27.7	19.5
	栃木	1,021	1,128	-107	-9.5	368	459	-91	-19.8	49	51	-2	-3.9	36.0	40.7	-4.7
	群馬	802	971	-169	-17.4	506	564	-58	-10.3	100	90	10	11.1	63.1	58.1	5.0
	埼玉	2,987	3,217	-230	-7.1	1,278	1,392	-114	-8.2	275	266	9	3.4	42.8	43.3	-0.5
	千葉	3,676	3,818	-142	-3.7	1,354	2,528	-1,174	-46.4	147	175	-28	-16.0	36.8	66.2	-29.4
	神奈川	2,602	2,873	-271	-9.4	1,499	1,872	-373	-19.9	237	233	4	1.7	57.6	65.2	-7.6
	新潟	829	562	267	47.5	324	179	145	81.0	69	59	10	16.9	39.1	31.9	7.2
	山梨	344	491	-147	-29.9	211	150	61	40.7	26	21	5	23.8	61.3	30.5	30.8
	長野	591	617	-26	-4.2	208	207	1	0.5	42	51	-9	-17.6	35.2	33.5	1.7
	静岡	916	1,118	-202	-18.1	604	658	-54	-8.2	94	81	13	16.0	65.9	58.9	7.0
	計	7,011	8,896	-1,885	-21.2	2,960	3,303	-343	-10.4	492	522	-30	-5.7	42.2	37.1	5.1
	富山	271	283	-12	-4.2	95	126	-31	-24.6	24	27	-3	-11.1	35.1	44.5	-9.4
石川	386	533	-147	-27.6	195	298	-103	-34.6	71	61	10	16.4	50.5	55.9	-5.4	
福井	155	216	-61	-28.2	77	90	-13	-14.4	21	35	-14	-40.0	49.7	41.7	8.0	
岐阜	874	1,278	-404	-31.6	205	694	-489	-70.5	61	68	-7	-10.3	23.5	54.3	-30.8	
愛知	4,424	5,549	-1,125	-20.3	1,824	1,282	542	42.3	253	258	-5	-1.9	41.2	23.1	18.1	
三重	901	1,037	-136	-13.1	564	813	-249	-30.6	62	73	-11	-15.1	62.6	78.4	-15.8	
計	7,991	9,191	-1,200	-13.1	3,557	3,267	290	8.9	938	991	-53	-5.3	44.5	35.5	9.0	
滋賀	388	519	-131	-25.2	309	353	-44	-12.5	65	87	-22	-25.3	79.6	68.0	11.6	
京都	647	754	-107	-14.2	480	288	192	66.7	103	117	-14	-12.0	74.2	38.2	36.0	
大阪	4,262	4,746	-484	-10.2	1,011	1,037	-26	-2.5	408	373	35	9.4	23.7	21.8	1.9	
兵庫	1,961	2,255	-294	-13.0	1,348	1,070	278	26.0	266	257	9	3.5	68.7	47.5	21.2	
奈良	388	448	-60	-13.4	211	220	-9	-4.1	32	59	-27	-45.8	54.4	49.1	5.3	
和歌山	345	469	-124	-26.4	198	299	-101	-33.8	64	98	-34	-34.7	57.4	63.8	-6.4	
計	1,559	1,918	-359	-18.7	1,003	1,143	-140	-12.2	261	301	-40	-13.3	64.3	59.6	4.7	
鳥取	107	109	-2	-1.8	86	54	32	59.3	16	24	-8	-33.3	80.4	49.5	30.9	
島根	157	172	-15	-8.7	96	163	-67	-41.1	22	24	-2	-8.3	61.1	94.8	-33.7	
岡山	471	743	-272	-36.6	281	366	-85	-23.2	80	83	-3	-3.6	59.7	49.3	10.4	
広島	581	628	-47	-7.5	319	424	-105	-24.8	77	107	-30	-28.0	54.9	67.5	-12.6	
山口	243	266	-23	-8.6	221	136	85	62.5	66	63	3	4.8	90.9	51.1	39.8	
計	1,176	1,565	-389	-24.9	834	1,233	-399	-32.4	226	273	-47	-17.2	70.9	78.8	-7.9	
徳島	218	185	33	17.8	123	182	-59	-32.4	17	25	-8	-32.0	56.4	98.4	-42.0	
香川	233	342	-109	-31.9	175	164	11	6.7	33	48	-15	-31.3	75.1	48.0	27.1	
愛媛	458	702	-244	-34.8	369	613	-244	-39.8	139	162	-23	-14.2	80.6	87.3	-6.7	
高知	267	336	-69	-20.5	167	274	-107	-39.1	37	38	-1	-2.6	62.5	81.5	-19.0	
計	4,492	5,201	-709	-13.6	2,988	3,834	-846	-22.1	664	755	-91	-12.1	66.5	73.7	-7.2	
福岡	2,404	3,113	-709	-22.8	1,855	2,541	-686	-27.0	264	297	-33	-11.1	77.2	81.6	-4.4	
佐賀	222	202	20	9.9	103	199	-96	-48.2	31	37	-6	-16.2	46.4	98.5	-52.1	
長崎	227	190	37	19.5	90	108	-18	-16.7	20	30	-10	-33.3	39.6	56.8	-17.2	
熊本	414	451	-37	-8.2	277	348	-71	-20.4	64	82	-18	-22.0	66.9	77.2	-10.3	
大分	183	198	-15	-7.6	170	125	45	36.0	53	74	-21	-28.4	92.9	63.1	29.8	
宮崎	270	291	-21	-7.2	162	208	-46	-22.1	29	34	-5	-14.7	60.0	71.5	-11.5	
鹿児島	365	391	-26	-6.6	173	115	58	50.4	81	67	14	20.9	47.4	29.4	18.0	
沖縄	407	365	42	11.5	158	190	-32	-16.8	122	134	-12	-9.0	38.8	52.1	-13.3	

第6表

## 重要犯罪・重要窃盗犯 都道府県別 認知・検挙件数・検挙人員 対前年比較

暫定値  
平成29年2月1日確定

都道府県		侵入盗												検挙率			
		認知件数				検挙件数				検挙人員				平成28年 1月～6月	平成27年 1月～6月	増減	
		平成28年 1月～6月	平成27年 1月～6月	増減		平成28年 1月～6月	平成27年 1月～6月	増減		平成28年 1月～6月	平成27年 1月～6月	増減					
				件数	%			件数	%			人員	%				
総	数	37,874	42,409	-4,535	-10.7	21,208	22,724	-1,516	-6.7	3,643	3,851	-208	-5.4	56.0	53.6	2.4	
北海道	計	1,713	1,722	-9	-0.5	1,313	817	496	60.7	143	156	-13	-8.3	76.6	47.4	29.2	
	札幌	1,297	1,157	140	12.1	1,066	529	537	101.5	99	80	19	23.8	82.2	45.7	36.5	
	函館	123	158	-35	-22.2	41	77	-36	-46.8	13	18	-5	-27.8	33.3	48.7	-15.4	
	旭川	132	180	-48	-26.7	102	80	22	27.5	10	19	-9	-47.4	77.3	44.4	32.9	
	釧路	134	169	-35	-20.7	88	87	1	1.1	16	26	-10	-38.5	65.7	51.5	14.2	
	北見	27	58	-31	-53.4	16	44	-28	-63.6	5	13	-8	-61.5	59.3	75.9	-16.6	
東北	計	2,572	2,419	153	6.3	1,704	1,232	472	38.3	242	227	15	6.6	66.3	50.9	15.4	
	青森	185	212	-27	-12.7	90	171	-81	-47.4	43	38	5	13.2	48.6	80.7	-32.1	
	岩手	182	282	-100	-35.5	125	209	-84	-40.2	36	39	-3	-7.7	68.7	74.1	-5.4	
	宮城	987	930	57	6.1	568	290	278	95.9	72	73	-1	-1.4	57.5	31.2	26.3	
	秋田	258	102	156	152.9	194	57	137	240.4	30	15	15	100.0	75.2	55.9	19.3	
	山形	228	195	33	16.9	209	247	-38	-15.4	23	16	7	43.8	91.7	126.7	-35.0	
	福島	732	698	34	4.9	518	258	260	100.8	38	46	-8	-17.4	70.8	37.0	33.8	
関東	東京	2,718	3,452	-734	-21.3	2,302	3,195	-893	-27.9	439	489	-50	-10.2	84.7	92.6	-7.9	
	計	12,669	13,730	-1,061	-7.7	6,112	6,349	-237	-3.7	805	818	-13	-1.6	48.2	46.2	2.0	
	茨城	2,064	2,089	-25	-1.2	1,012	721	291	40.4	46	68	-22	-32.4	49.0	34.5	14.5	
	栃木	812	762	50	6.6	291	387	-96	-24.8	36	36	-	-	35.8	50.8	-15.0	
	群馬	688	820	-132	-16.1	467	511	-44	-8.6	91	62	29	46.8	67.9	62.3	5.6	
	埼玉	2,246	2,557	-311	-12.2	977	1,237	-260	-21.0	182	199	-17	-8.5	43.5	48.4	-4.9	
	千葉	2,583	2,874	-291	-10.1	960	1,256	-296	-23.6	106	120	-14	-11.7	37.2	43.7	-6.5	
	神奈川	1,923	2,082	-159	-7.6	1,176	1,381	-205	-14.8	157	161	-4	-2.5	61.2	66.3	-5.1	
	新潟	755	502	253	50.4	307	151	156	103.3	56	48	8	16.7	40.7	30.1	10.6	
	山梨	305	451	-146	-32.4	189	143	46	32.2	20	20	-	-	62.0	31.7	30.3	
	長野	536	562	-26	-4.6	191	192	-1	-0.5	35	42	-7	-16.7	35.6	34.2	1.4	
	静岡	757	1,031	-274	-26.6	542	370	172	46.5	76	62	14	22.6	71.6	35.9	35.7	
	計	5,755	6,930	-1,175	-17.0	2,503	3,009	-506	-16.8	394	407	-13	-3.2	43.5	43.4	0.1	
	中部	富山	259	259	-	-	73	117	-44	-37.6	17	21	-4	-19.0	28.2	45.2	-17.0
		石川	344	487	-143	-29.4	173	282	-109	-38.7	58	51	7	13.7	50.3	57.9	-7.6
福井		136	200	-64	-32.0	58	85	-27	-31.8	12	32	-20	-62.5	42.6	42.5	0.1	
岐阜		779	1,097	-318	-29.0	184	641	-457	-71.3	48	45	3	6.7	23.6	58.4	-34.8	
愛知		3,517	4,007	-490	-12.2	1,471	1,108	363	32.8	209	195	14	7.2	41.8	27.7	14.1	
三重		720	880	-160	-18.2	544	776	-232	-29.9	50	63	-13	-20.6	75.6	88.2	-12.6	
近畿	計	5,816	6,359	-543	-8.5	2,906	2,414	492	20.4	886	713	-173	-19.7	50.0	38.0	12.0	
	滋賀	331	410	-79	-19.3	277	250	27	10.8	49	55	-6	-10.9	83.7	61.0	22.7	
	京都	510	528	-18	-3.4	360	174	186	106.9	77	85	-8	-9.4	70.6	33.0	37.6	
	大阪	2,743	2,872	-129	-4.5	751	694	57	8.2	285	262	23	8.8	27.4	24.2	3.2	
	兵庫	1,599	1,788	-189	-10.6	1,170	888	282	31.8	200	176	24	13.6	73.2	49.7	23.5	
	奈良	337	343	-6	-1.7	190	156	34	21.8	25	47	-22	-46.8	56.4	45.5	10.9	
	和歌山	296	418	-122	-29.2	158	252	-94	-37.3	50	88	-38	-43.2	53.4	60.3	-6.9	
中国	計	1,439	1,707	-268	-15.7	933	1,048	-115	-11.0	229	253	-24	-9.5	64.8	61.4	3.4	
	鳥取	102	106	-4	-3.8	84	48	36	75.0	14	22	-8	-36.4	82.4	45.3	37.1	
	島根	152	163	-11	-6.7	91	159	-68	-42.8	19	23	-4	-17.4	59.9	97.5	-37.6	
	岡山	427	645	-218	-33.8	255	327	-72	-22.0	72	69	3	4.3	59.7	50.7	9.0	
	広島	526	551	-25	-4.5	294	395	-101	-25.6	68	89	-21	-23.6	55.9	71.7	-15.8	
山口	232	242	-10	-4.1	209	119	90	75.6	56	50	6	12.0	90.1	49.2	40.9		
四国	計	1,074	1,427	-353	-24.7	730	1,173	-443	-37.8	191	227	-36	-15.9	68.0	82.2	-14.2	
	徳島	208	168	40	23.8	122	175	-53	-30.3	16	21	-5	-23.8	58.7	104.2	-45.5	
	香川	213	298	-85	-28.5	121	148	-27	-18.2	25	38	-13	-34.2	56.8	49.7	7.1	
	愛媛	407	640	-233	-36.4	329	582	-253	-43.5	117	134	-17	-12.7	80.8	90.9	-10.1	
	高知	246	321	-75	-23.4	158	268	-110	-41.0	33	34	-1	-2.9	64.2	83.5	-19.3	
九州	計	4,118	4,663	-545	-11.7	2,705	3,487	-782	-22.4	514	561	-47	-8.4	65.7	74.8	-9.1	
	福岡	2,203	2,769	-566	-20.4	1,692	2,316	-624	-26.9	222	221	1	0.5	76.8	83.6	-6.8	
	佐賀	203	189	14	7.4	95	193	-98	-50.8	27	31	-4	-12.9	46.8	102.1	-55.3	
	長崎	210	177	33	18.6	78	100	-22	-22.0	17	23	-6	-26.1	37.1	56.5	-19.4	
	熊本	386	409	-23	-5.6	259	314	-55	-17.5	52	57	-5	-8.8	67.1	76.8	-9.7	
	大分	167	175	-8	-4.6	159	113	46	40.7	40	58	-18	-31.0	95.2	64.6	30.6	
	宮崎	253	276	-23	-8.3	150	204	-54	-26.5	21	32	-11	-34.4	59.3	73.9	-14.6	
	鹿児島	344	367	-23	-6.3	152	97	55	56.7	60	52	8	15.4	44.2	26.4	17.8	
沖縄	352	301	51	16.9	120	150	-30	-20.0	75	87	-12	-13.8	34.1	49.8	-15.7		

第6表

## 重要犯罪・重要窃盗犯 都道府県別 認知・検挙件数・検挙人員 対前年比較

暫定値  
平成29年2月1日確定

都道府県	種別	侵入盗(住宅対象)														
		認知件数				検挙件数				検挙人員				検挙率		
		平成28年 1月～6月	平成27年 1月～6月	増減		平成28年 1月～6月	平成27年 1月～6月	増減		平成28年 1月～6月	平成27年 1月～6月	増減		平成28年 1月～6月	平成27年 1月～6月	増減
				件数	%			件数	%			人員	%			
総	数	19,434	22,055	-2,621	-11.9	10,699	11,683	-984	-8.4	1,410	1,459	-49	-3.4	55.1	53.0	2.1
計		798	587	211	35.9	619	212	407	192.0	53	45	8	17.8	77.6	36.1	41.5
北海道	札幌	607	352	255	72.4	490	106	384	362.3	33	20	13	65.0	80.7	30.1	50.6
	函館	66	97	-31	-32.0	14	42	-28	-66.7	5	9	-4	-44.4	21.2	43.3	-22.1
	旭川	46	66	-20	-30.3	54	25	29	116.0	5	8	-3	-37.5	117.4	37.9	79.5
	釧路	67	41	26	63.4	50	9	41	455.6	7	3	4	133.3	74.6	22.0	52.6
	北見	12	31	-19	-61.3	11	30	-19	-63.3	3	5	-2	-40.0	91.7	96.8	-5.1
	計	1,107	1,116	-9	-0.8	671	569	102	17.9	78	82	-4	-4.9	60.6	51.0	9.6
東北	青森	53	74	-21	-28.4	13	100	-87	-87.0	10	15	-5	-33.3	24.5	135.1	-110.6
	岩手	74	79	-5	-6.3	35	68	-33	-48.5	10	16	-6	-37.5	47.3	86.1	-38.8
	宮城	484	533	-49	-9.2	253	129	124	96.1	27	24	3	12.5	52.3	24.2	28.1
	秋田	69	23	46	200.0	31	12	19	158.3	5	5	-	-	44.9	52.2	-7.3
	山形	90	113	-23	-20.4	76	115	-39	-33.9	4	3	1	33.3	84.4	101.8	-17.4
	福島	337	294	43	14.6	263	145	118	81.4	22	19	3	15.8	78.0	49.3	28.7
東	京	1,376	1,764	-388	-22.0	1,173	1,766	-593	-33.6	184	218	-34	-15.6	85.2	100.1	-14.9
計	6,722	7,497	-775	-10.3	3,229	3,780	-551	-14.6	309	340	-31	-9.1	48.0	50.4	-2.4	
関東	茨城	955	1,200	-245	-20.4	354	445	-91	-20.4	16	27	-11	-40.7	37.1	37.1	-
	栃木	476	361	115	31.9	173	199	-26	-13.1	19	16	3	18.8	36.3	55.1	-18.8
	群馬	341	408	-67	-16.4	201	253	-52	-20.6	30	25	5	20.0	58.9	62.0	-3.1
	埼玉	1,259	1,412	-153	-10.8	466	828	-362	-43.7	75	97	-22	-22.7	37.0	58.6	-21.6
	千葉	1,521	1,740	-219	-12.6	585	909	-324	-35.6	38	46	-8	-17.4	38.5	52.2	-13.7
	神奈川	1,017	1,084	-67	-6.2	753	727	26	3.6	60	69	-9	-13.0	74.0	67.1	6.9
	新潟	427	263	164	62.4	201	81	120	148.1	19	21	-2	-9.5	47.1	30.8	16.3
	山梨	172	247	-75	-30.4	80	116	-36	-31.0	13	9	4	44.4	46.5	47.0	-0.5
	長野	193	219	-26	-11.9	77	77	-	-	11	13	-2	-15.4	39.9	35.2	4.7
	静岡	361	563	-202	-35.9	339	145	194	133.8	28	17	11	64.7	93.9	25.8	68.1
計	3,339	3,925	-586	-14.9	1,279	1,413	-134	-9.5	151	143	8	5.6	38.3	36.0	2.3	
中部	富山	133	118	15	12.7	11	80	-69	-86.3	5	10	-5	-50.0	8.3	67.8	-59.5
	石川	205	203	2	1.0	81	103	-22	-21.4	15	7	8	114.3	39.5	50.7	-11.2
	福井	82	77	5	6.5	32	34	-2	-5.9	5	11	-6	-54.5	39.0	44.2	-5.2
	岐阜	422	697	-275	-39.5	128	354	-226	-63.8	23	14	9	64.3	30.3	50.8	-20.5
	愛知	2,081	2,398	-317	-13.2	657	535	122	22.8	84	81	3	3.7	31.6	22.3	9.3
	三重	416	432	-16	-3.7	370	307	63	20.5	19	20	-1	-5.0	88.9	71.1	17.8
計	2,853	3,139	-286	-9.1	1,635	1,045	590	56.5	274	252	22	8.7	57.3	33.3	24.0	
近畿	滋賀	156	228	-72	-31.6	151	66	85	128.8	20	20	-	-	96.8	28.9	67.9
	京都	302	296	6	2.0	258	73	185	253.4	34	30	4	13.3	85.4	24.7	60.7
	大阪	1,222	1,421	-199	-14.0	372	358	14	3.9	102	88	14	15.9	30.4	25.2	5.2
	兵庫	827	875	-48	-5.5	670	407	263	64.6	85	72	13	18.1	81.0	46.5	34.5
	奈良	181	162	19	11.7	107	58	49	84.5	11	18	-7	-38.9	59.1	35.8	23.3
	和歌山	165	157	8	5.1	77	83	-6	-7.2	22	24	-2	-8.3	46.7	52.9	-6.2
計	710	849	-139	-16.4	521	400	121	30.3	87	78	9	11.5	73.4	47.1	26.3	
中国	鳥取	55	39	16	41.0	57	13	44	338.5	4	4	-	-	103.6	33.3	70.3
	島根	65	41	24	58.5	29	27	2	7.4	5	7	-2	-28.6	44.6	65.9	-21.3
	岡山	205	353	-148	-41.9	108	192	-84	-43.8	22	23	-1	-4.3	52.7	54.4	-1.7
	広島	278	296	-18	-6.1	217	122	95	77.9	37	30	7	23.3	78.1	41.2	36.9
	山口	107	120	-13	-10.8	110	46	64	139.1	19	14	5	35.7	102.8	38.3	64.5
計	435	651	-216	-33.2	243	555	-312	-56.2	62	76	-14	-18.4	55.9	85.3	-29.4	
四国	徳島	80	66	14	21.2	22	79	-57	-72.2	8	5	3	60.0	27.5	119.7	-92.2
	香川	102	187	-85	-45.5	50	107	-57	-53.3	11	14	-3	-21.4	49.0	57.2	-8.2
	愛媛	181	268	-87	-32.5	143	236	-93	-39.4	42	51	-9	-17.6	79.0	88.1	-9.1
	高知	72	130	-58	-44.6	28	133	-105	-78.9	1	6	-5	-83.3	38.9	102.3	-63.4
	計	2,094	2,527	-433	-17.1	1,329	1,943	-614	-31.6	212	225	-13	-5.8	63.5	76.9	-13.4
九州	福岡	1,199	1,581	-382	-24.2	784	1,369	-585	-42.7	92	99	-7	-7.1	65.4	86.6	-21.2
	佐賀	111	70	41	58.6	71	83	-12	-14.5	18	12	6	50.0	64.0	118.6	-54.6
	長崎	74	85	-11	-12.9	33	44	-11	-25.0	7	7	-	-	44.6	51.8	-7.2
	熊本	216	234	-18	-7.7	176	154	22	14.3	19	24	-5	-20.8	81.5	65.8	15.7
	大分	78	93	-15	-16.1	71	49	22	44.9	17	22	-5	-22.7	91.0	52.7	38.3
	宮崎	115	132	-17	-12.9	62	142	-80	-56.3	8	12	-4	-33.3	53.9	107.6	-53.7
	鹿児島	165	183	-18	-9.8	81	33	48	145.5	25	21	4	19.0	49.1	18.0	31.1
沖縄	136	149	-13	-8.7	51	69	-18	-26.1	26	28	-2	-7.1	37.5	46.3	-8.8	

第6表

## 重要犯罪・重要窃盗犯 都道府県別 認知・検挙件数・検挙人員 対前年比較

暫定値  
平成29年2月1日確定

都道府県		侵入盗(その他)												検挙率		
		認知件数				検挙件数				検挙人員				平成28年 1月～6月	平成27年 1月～6月	増減
		平成28年 1月～6月	平成27年 1月～6月	増減		平成28年 1月～6月	平成27年 1月～6月	増減		平成28年 1月～6月	平成27年 1月～6月	増減				
				件数	%			件数	%			人員	%			
総	数	18,440	20,354	-1,914	-9.4	10,509	11,041	-532	-4.8	2,233	2,392	-159	-6.6	57.0	54.2	2.8
北海道	計	915	1,135	-220	-19.4	694	605	89	14.7	90	111	-21	-18.9	75.8	53.3	22.5
	札幌	690	805	-115	-14.3	576	423	153	36.2	66	60	6	10.0	83.5	52.5	31.0
	函館	57	61	-4	-6.6	27	35	-8	-22.9	8	9	-1	-11.1	47.4	57.4	-10.0
	旭川	86	114	-28	-24.6	48	55	-7	-12.7	5	11	-6	-54.5	55.8	48.2	7.6
	釧路	67	128	-61	-47.7	38	78	-40	-51.3	9	23	-14	-60.9	56.7	60.9	-4.2
	北見	15	27	-12	-44.4	5	14	-9	-64.3	2	8	-6	-75.0	33.3	51.9	-18.6
東北	計	1,465	1,303	162	12.4	1,033	663	370	55.8	164	145	19	13.1	70.5	50.9	19.6
	青森	132	138	-6	-4.3	77	71	6	8.5	33	23	10	43.5	58.3	51.4	6.9
	岩手	108	203	-95	-46.8	90	141	-51	-36.2	26	23	3	13.0	83.3	69.5	13.8
	宮城	503	397	106	26.7	315	161	154	95.7	45	49	-4	-8.2	62.6	40.6	22.0
	秋田	189	79	110	139.2	163	45	118	262.2	25	10	15	150.0	86.2	57.0	29.2
	山形	138	82	56	68.3	133	132	1	0.8	19	13	6	46.2	96.4	161.0	-64.6
東	福島	395	404	-9	-2.2	255	113	142	125.7	16	27	-11	-40.7	64.6	28.0	36.6
	計	1,342	1,688	-346	-20.5	1,129	1,429	-300	-21.0	255	271	-16	-5.9	84.1	84.7	-0.6
関東	計	5,947	6,233	-286	-4.6	2,883	2,569	314	12.2	496	478	18	3.8	48.5	41.2	7.3
	茨城	1,109	889	220	24.7	658	276	382	138.4	30	41	-11	-26.8	59.3	31.0	28.3
	栃木	336	401	-65	-16.2	118	188	-70	-37.2	17	20	-3	-15.0	35.1	46.9	-11.8
	群馬	347	412	-65	-15.8	266	258	8	3.1	61	37	24	64.9	76.7	62.6	14.1
	埼玉	987	1,145	-158	-13.8	511	409	102	24.9	107	102	5	4.9	51.8	35.7	16.1
	千葉	1,062	1,134	-72	-6.3	375	347	28	8.1	68	74	-6	-8.1	35.3	30.6	4.7
	神奈川	906	998	-92	-9.2	423	654	-231	-35.3	97	92	5	5.4	46.7	65.5	-18.8
	新潟	328	239	89	37.2	106	70	36	51.4	37	27	10	37.0	32.3	29.3	3.0
	山梨	133	204	-71	-34.8	109	27	82	303.7	7	11	-4	-36.4	82.0	13.2	68.8
	長野	343	343	-	-	114	115	-1	-0.9	24	29	-5	-17.2	33.2	33.5	-0.3
	静岡	396	468	-72	-15.4	203	225	-22	-9.8	48	45	3	6.7	51.3	48.1	3.2
中部	計	2,416	3,005	-589	-19.6	1,224	1,596	-372	-23.3	243	264	-21	-8.0	50.7	53.1	-2.4
	富山	126	141	-15	-10.6	62	37	25	67.6	12	11	1	9.1	49.2	26.2	23.0
	石川	139	284	-145	-51.1	92	179	-87	-48.6	43	44	-1	-2.3	66.2	63.0	3.2
	福井	54	123	-69	-56.1	26	51	-25	-49.0	7	21	-14	-66.7	48.1	41.5	6.6
	岐阜	357	400	-43	-10.8	56	287	-231	-80.5	25	31	-6	-19.4	15.7	71.8	-56.1
	愛知	1,436	1,609	-173	-10.8	814	573	241	42.1	125	114	11	9.6	56.7	35.6	21.1
近畿	三重	304	448	-144	-32.1	174	469	-295	-62.9	31	43	-12	-27.9	57.2	104.7	-47.5
	計	2,963	3,220	-257	-8.0	1,271	1,369	-98	-7.2	412	461	-49	-10.6	42.9	42.5	0.4
	滋賀	175	182	-7	-3.8	126	184	-58	-31.5	29	35	-6	-17.1	72.0	101.1	-29.1
	京都	208	232	-24	-10.3	102	101	1	1.0	43	55	-12	-21.8	49.0	43.5	5.5
	大阪	1,521	1,451	70	4.8	379	336	43	12.8	183	174	9	5.2	24.9	23.2	1.7
	兵庫	772	913	-141	-15.4	500	481	19	4.0	115	104	11	10.6	64.8	52.7	12.1
中国	奈良	156	181	-25	-13.8	83	98	-15	-15.3	14	29	-15	-51.7	53.2	54.1	-0.9
	和歌山	131	261	-130	-49.8	81	169	-88	-52.1	28	64	-36	-56.3	61.8	64.8	-3.0
	計	729	858	-129	-15.0	412	648	-236	-36.4	142	175	-33	-18.9	56.5	75.5	-19.0
	鳥取	47	67	-20	-29.9	27	35	-8	-22.9	10	18	-8	-44.4	57.4	52.2	5.2
	島根	87	122	-35	-28.7	62	132	-70	-53.0	14	16	-2	-12.5	71.3	108.2	-36.9
四国	岡山	222	292	-70	-24.0	147	135	12	8.9	50	46	4	8.7	66.2	46.2	20.0
	広島	248	255	-7	-2.7	77	273	-196	-71.8	31	59	-28	-47.5	31.0	107.1	-76.1
	山口	125	122	3	2.5	99	73	26	35.6	37	36	1	2.8	79.2	59.8	19.4
	計	639	776	-137	-17.7	487	618	-131	-21.2	129	151	-22	-14.6	76.2	79.6	-3.4
	徳島	128	102	26	25.5	100	96	4	4.2	8	16	-8	-50.0	78.1	94.1	-16.0
九州	香川	111	111	-	-	71	41	30	73.2	14	24	-10	-41.7	64.0	36.9	27.1
	愛媛	226	372	-146	-39.2	186	346	-160	-46.2	75	83	-8	-9.6	82.3	93.0	-10.7
	高知	174	191	-17	-8.9	130	135	-5	-3.7	32	28	4	14.3	74.7	70.7	4.0
	計	2,024	2,136	-112	-5.2	1,376	1,544	-168	-10.9	302	336	-34	-10.1	68.0	72.3	-4.3
	福岡	1,004	1,188	-184	-15.5	908	947	-39	-4.1	130	122	8	6.6	90.4	79.7	10.7
	佐賀	92	119	-27	-22.7	24	110	-86	-78.2	9	19	-10	-52.6	26.1	92.4	-66.3
	長崎	136	92	44	47.8	45	56	-11	-19.6	10	16	-6	-37.5	33.1	60.9	-27.8
	熊本	170	175	-5	-2.9	83	160	-77	-48.1	33	33	-	-	48.8	91.4	-42.6
	大分	89	82	7	8.5	88	64	24	37.5	23	36	-13	-36.1	98.9	78.0	20.9
宮崎	138	144	-6	-4.2	88	62	26	41.9	13	20	-7	-35.0	63.8	43.1	20.7	
鹿児島	179	184	-5	-2.7	71	64	7	10.9	35	31	4	12.9	39.7	34.8	4.9	
沖縄	216	152	64	42.1	69	81	-12	-14.8	49	59	-10	-16.9	31.9	53.3	-21.4	

第6表

## 重要犯罪・重要窃盗犯 都道府県別 認知・検挙件数・検挙人員 対前年比較

暫定値  
平成29年2月1日確定

都道府県	種別	自動車盗														
		認知件数				検挙件数				検挙人員				検挙率		
		平成28年 1月～6月	平成27年 1月～6月	増減		平成28年 1月～6月	平成27年 1月～6月	増減		平成28年 1月～6月	平成27年 1月～6月	増減		平成28年 1月～6月	平成27年 1月～6月	増減
				件数	%			件数	%			人員	%			
総	数	6,376	7,307	-931	-12.7	2,568	3,403	-835	-24.5	540	629	-89	-14.1	40.3	46.6	-6.3
計		106	128	-22	-17.2	37	64	-27	-42.2	20	27	-7	-25.9	34.9	50.0	-15.1
北海道	札幌	83	99	-16	-16.2	24	56	-32	-57.1	15	24	-9	-37.5	28.9	56.6	-27.7
	函館	9	4	5	125.0	3	2	1	50.0	2	-	2	-	33.3	50.0	-16.7
	旭川	7	9	-2	-22.2	5	3	2	66.7	1	2	-1	-50.0	71.4	33.3	38.1
	釧路	3	12	-9	-75.0	-	-	-	-	-	-	-	-	-	-	-
	北見	4	4	-	-	5	3	2	66.7	2	1	1	100.0	125.0	75.0	50.0
東北	計	219	205	14	6.8	74	116	-42	-36.2	24	48	-24	-50.0	33.8	56.6	-22.8
	青森	24	19	5	26.3	16	12	4	33.3	5	6	-1	-16.7	66.7	63.2	3.5
	岩手	7	9	-2	-22.2	1	8	-7	-87.5	1	4	-3	-75.0	14.3	88.9	-74.6
	宮城	39	44	-5	-11.4	16	32	-16	-50.0	8	19	-11	-57.9	41.0	72.7	-31.7
	秋田	4	6	-2	-33.3	2	4	-2	-50.0	1	4	-3	-75.0	50.0	66.7	-16.7
	山形	13	5	8	160.0	7	2	5	250.0	4	2	2	100.0	53.8	40.0	13.8
	福島	132	122	10	8.2	32	58	-26	-44.8	5	13	-8	-61.5	24.2	47.5	-23.3
関東	東京	173	208	-35	-16.8	144	244	-100	-41.0	26	24	2	8.3	83.2	117.3	-34.1
	計	3,303	3,271	32	1.0	1,297	2,063	-766	-37.1	176	186	-10	-5.4	39.3	63.1	-23.8
	茨城	952	1,019	-67	-6.6	418	143	275	192.3	37	32	5	15.6	43.9	14.0	29.9
	栃木	200	356	-156	-43.8	71	68	3	4.4	10	13	-3	-23.1	35.5	19.1	16.4
	群馬	101	135	-34	-25.2	38	47	-9	-19.1	8	24	-16	-66.7	37.6	34.8	2.8
	埼玉	538	443	95	21.4	211	73	138	189.0	45	30	15	50.0	39.2	16.5	22.7
	千葉	857	675	182	27.0	310	1,117	-807	-72.2	21	31	-10	-32.3	36.2	165.5	-129.3
	神奈川	373	456	-83	-18.2	166	297	-131	-44.1	23	22	1	4.5	44.5	65.1	-20.6
	新潟	68	47	21	44.7	14	18	-4	-22.2	12	8	4	50.0	20.6	38.3	-17.7
	山梨	36	38	-2	-5.3	21	6	15	250.0	4	1	3	300.0	58.3	15.8	42.5
	長野	47	35	12	34.3	16	14	2	14.3	5	8	-3	-37.5	34.0	40.0	-6.0
	静岡	131	67	64	95.5	32	280	-248	-88.6	11	17	-6	-35.3	24.4	417.9	-393.5
	中部	計	975	1,635	-660	-40.4	407	222	185	83.3	70	86	-16	-18.6	41.7	13.6
富山		7	16	-9	-56.3	17	7	10	142.9	5	5	-	-	242.9	43.8	199.1
石川		24	32	-8	-25.0	12	7	5	71.4	5	2	3	150.0	50.0	21.9	28.1
福井		13	15	-2	-13.3	15	5	10	200.0	8	3	5	166.7	115.4	33.3	82.1
岐阜		81	157	-76	-48.4	17	47	-30	-63.8	12	21	-9	-42.9	21.0	29.9	-8.9
愛知		680	1,277	-597	-46.8	330	126	204	161.9	30	47	-17	-36.2	48.5	9.9	38.6
三重		170	138	32	23.2	16	30	-14	-46.7	10	8	2	25.0	9.4	21.7	-12.3
近畿	計	1,268	1,437	-169	-11.8	381	401	-20	-5.0	107	111	-4	-3.6	30.0	27.9	2.1
	滋賀	51	88	-37	-42.0	28	95	-67	-70.5	12	27	-15	-55.6	54.9	108.0	-53.1
	京都	81	132	-51	-38.6	102	63	39	61.9	16	14	2	14.3	125.9	47.7	78.2
	大阪	852	914	-62	-6.8	114	107	7	6.5	36	33	3	9.1	13.4	11.7	1.7
	兵庫	204	201	3	1.5	88	53	35	66.0	28	24	4	16.7	43.1	26.4	16.7
	奈良	40	64	-24	-37.5	18	48	-30	-62.5	6	8	-2	-25.0	45.0	75.0	-30.0
	和歌山	40	38	2	5.3	31	35	-4	-11.4	9	5	4	80.0	77.5	92.1	-14.6
中国	計	67	113	-46	-40.7	52	59	-7	-11.9	18	25	-7	-28.0	77.6	52.2	25.4
	鳥取	3	2	1	50.0	1	6	-5	-83.3	1	2	-1	-50.0	33.3	300.0	-266.7
	島根	1	9	-8	-88.9	2	4	-2	-50.0	-	1	-1	-100.0	200.0	44.4	155.6
	岡山	29	53	-24	-45.3	23	25	-2	-8.0	5	9	-4	-44.4	79.3	47.2	32.1
	広島	25	34	-9	-26.5	15	15	-	-	3	8	-5	-62.5	60.0	44.1	15.9
四国	山口	9	15	-6	-40.0	11	9	2	22.2	9	5	4	80.0	122.2	60.0	62.2
	計	39	64	-25	-39.1	27	39	-12	-30.8	16	29	-13	-44.8	69.2	60.9	8.3
	徳島	5	12	-7	-58.3	1	6	-5	-83.3	1	3	-2	-66.7	20.0	50.0	-30.0
	香川	7	22	-15	-68.2	4	11	-7	-63.6	2	8	-6	-75.0	57.1	50.0	7.1
	愛媛	19	22	-3	-13.6	19	18	1	5.6	11	16	-5	-31.3	100.0	81.8	18.2
高知	8	8	-	-	3	4	-1	-25.0	2	2	-	-	37.5	50.0	-12.5	
九州	計	226	246	-20	-8.1	149	195	-46	-23.6	83	93	-10	-10.8	65.9	79.3	-13.4
	福岡	109	123	-14	-11.4	75	119	-44	-37.0	24	30	-6	-20.0	68.8	96.7	-27.9
	佐賀	15	11	4	36.4	6	5	1	20.0	4	5	-1	-20.0	40.0	45.5	-5.5
	長崎	16	8	8	100.0	12	6	6	100.0	3	4	-1	-25.0	75.0	75.0	-
	熊本	19	20	-1	-5.0	13	19	-6	-31.6	7	11	-4	-36.4	68.4	95.0	-26.6
	大分	10	16	-6	-37.5	7	10	-3	-30.0	7	10	-3	-30.0	70.0	62.5	7.5
	宮崎	11	11	-	-	5	3	2	66.7	4	-	4	-	45.5	27.3	18.2
	鹿児島	13	19	-6	-31.6	11	10	1	10.0	9	8	1	12.5	84.6	52.6	32.0
沖縄	33	38	-5	-13.2	20	23	-3	-13.0	25	25	-	-	60.6	60.5	0.1	

第6表

重要犯罪・重要窃盗犯 都道府県別 認知・検挙件数・検挙人員 対前年比較

暫定値  
平成29年2月1日確定

都道府県		ひったくり														
		認知件数				検挙件数				検挙人員				検挙率		
		平成28年 1月～6月	平成27年 1月～6月	増減		平成28年 1月～6月	平成27年 1月～6月	増減		平成28年 1月～6月	平成27年 1月～6月	増減		平成28年 1月～6月	平成27年 1月～6月	増減
				件数	%			件数	%			人員	%			
北海道	総計	1,579	2,346	-767	-32.7	617	1,162	-545	-46.9	230	298	-68	-22.8	39.1	49.5	-10.4
北海道	札幌	13	20	-7	-35.0	7	7	-	-	8	9	-1	-11.1	53.8	35.0	18.8
	函館	1	2	-1	-50.0	1	1	-	-	1	1	-	-	100.0	50.0	50.0
	旭川	1	1	-	-	1	-	1	-	-	-	-	-	100.0	-	100.0
	釧路	1	2	-1	-50.0	-	-	-	-	-	-	-	-	-	-	-
	北見	-	-	-	-	-	-	-	-	-	-	-	-	-	-	-
	計	16	23	-7	-30.4	2	14	-12	-85.7	2	6	-4	-66.7	12.5	60.9	-48.4
東北	青森	4	-	4	-	-	-	-	-	-	-	-	-	-	-	-
	岩手	1	1	-	-	-	3	-3	-100.0	-	1	-1	-100.0	-	300.0	-300.0
	宮城	8	13	-5	-38.5	1	9	-8	-88.9	1	3	-2	-66.7	12.5	69.2	-56.7
	秋田	-	3	-3	-100.0	-	2	-2	-100.0	1	2	-1	-50.0	-	66.7	-66.7
	山形	1	-	1	-	-	-	-	-	-	-	-	-	-	-	-
	福島	2	6	-4	-66.7	1	-	1	-	-	-	-	-	50.0	-	50.0
	計	181	311	-130	-41.8	134	363	-229	-63.1	42	59	-17	-28.8	74.0	116.7	-42.7
関東	茨城	18	27	-9	-33.3	6	7	-1	-14.3	3	-	3	-	33.3	25.9	7.4
	栃木	6	4	2	50.0	4	-	4	-	3	-	3	-	66.7	-	66.7
	群馬	9	10	-1	-10.0	-	4	-4	-100.0	-	2	-2	-100.0	-	40.0	-40.0
	埼玉	132	146	-14	-9.6	50	45	5	11.1	21	19	2	10.5	37.9	30.8	7.1
	千葉	152	141	11	7.8	41	70	-29	-41.4	5	8	-3	-37.5	27.0	49.6	-22.6
	神奈川	237	264	-27	-10.2	102	163	-61	-37.4	34	23	11	47.8	43.0	61.7	-18.7
	新潟	2	1	1	100.0	-	1	-1	-100.0	-	-	-	-	-	100.0	-100.0
	山梨	2	1	1	100.0	-	1	-1	-100.0	-	-	-	-	-	100.0	-100.0
	長野	3	4	-1	-25.0	-	-	-	-	-	-	-	-	-	-	-
	静岡	19	9	10	111.1	21	3	18	600.0	3	1	2	200.0	110.5	33.3	77.2
	計	175	207	-32	-15.5	21	18	3	16.7	11	8	3	37.5	12.0	8.7	3.3
中部	富山	1	1	-	-	2	-	2	-	-	-	-	-	200.0	-	200.0
	石川	3	3	-	-	2	2	-	-	2	2	-	-	66.7	66.7	-
	福井	2	-	2	-	1	-	1	-	1	-	1	-	50.0	-	50.0
	岐阜	7	12	-5	-41.7	2	2	-	-	-	-	-	-	28.6	16.7	11.9
	愛知	154	178	-24	-13.5	11	8	3	37.5	7	4	3	75.0	7.1	4.5	2.6
	三重	8	13	-5	-38.5	3	6	-3	-50.0	1	2	-1	-50.0	37.5	46.2	-8.7
計	487	865	-378	-43.7	159	337	-178	-52.8	68	90	-22	-24.4	32.6	39.0	-6.4	
近畿	滋賀	4	14	-10	-71.4	2	7	-5	-71.4	3	3	-	-	50.0	50.0	-
	京都	41	76	-35	-46.1	8	46	-38	-82.6	5	13	-8	-61.5	19.5	60.5	-41.0
	大阪	338	538	-200	-37.2	89	176	-87	-49.4	40	44	-4	-9.1	26.3	32.7	-6.4
	兵庫	94	198	-104	-52.5	55	89	-34	-38.2	17	25	-8	-32.0	58.5	44.9	13.6
	奈良	6	33	-27	-81.8	-	16	-16	-100.0	1	4	-3	-75.0	-	48.5	-48.5
	和歌山	4	6	-2	-33.3	5	3	2	66.7	2	1	1	100.0	125.0	50.0	75.0
計	26	69	-43	-62.3	3	24	-21	-87.5	2	14	-12	-85.7	11.5	34.8	-23.3	
中国	鳥取	1	1	-	-	-	-	-	-	-	-	-	-	-	-	-
	島根	-	-	-	-	-	-	-	-	-	-	-	-	-	-	-
	岡山	8	34	-26	-76.5	-	11	-11	-100.0	-	4	-4	-100.0	-	32.4	-32.4
	広島	16	25	-9	-36.0	3	5	-2	-40.0	2	4	-2	-50.0	18.8	20.0	-1.2
	山口	1	9	-8	-88.9	-	8	-8	-100.0	-	6	-6	-100.0	-	88.9	-88.9
計	20	49	-29	-59.2	12	10	2	20.0	8	9	-1	-11.1	60.0	20.4	39.6	
四国	徳島	3	3	-	-	-	-	-	-	-	-	-	-	-	-	-
	香川	4	19	-15	-78.9	2	5	-3	-60.0	5	2	3	150.0	50.0	26.3	23.7
	愛媛	4	23	-19	-82.6	5	4	1	25.0	1	5	-4	-80.0	125.0	17.4	107.6
	高知	9	4	5	125.0	5	1	4	400.0	2	2	-	-	55.6	25.0	30.6
	計	81	195	-114	-58.5	55	95	-40	-42.1	20	50	-30	-60.0	67.9	48.7	19.2
九州	福岡	52	163	-111	-68.1	36	81	-45	-55.6	1	28	-27	-96.4	69.2	49.7	19.5
	佐賀	3	2	1	50.0	1	1	-	-	-	1	-1	-100.0	33.3	50.0	-16.7
	長崎	1	2	-1	-50.0	-	-	-	-	-	-	-	-	-	-	-
	熊本	4	7	-3	-42.9	1	1	-	-	-	3	-3	-100.0	25.0	14.3	10.7
	大分	4	5	-1	-20.0	3	2	1	50.0	5	6	-1	-16.7	75.0	40.0	35.0
	宮崎	5	4	1	25.0	6	1	5	500.0	3	2	1	50.0	120.0	25.0	95.0
	鹿児島	4	-	4	-	4	5	-1	-20.0	4	3	1	33.3	100.0	-	100.0
	沖縄	8	12	-4	-33.3	4	4	-	-	7	7	-	-	50.0	33.3	16.7

第6表

## 重要犯罪・重要窃盗犯 都道府県別 認知・検挙件数・検挙人員 対前年比較

暫定値  
平成29年2月1日確定

都道府県	数	予り															
		認知件数				検挙件数				検挙人員				検挙率			
		平成28年		平成27年		平成28年		平成27年		平成28年		平成27年		平成28年	平成27年	増減	
		1月～6月	1月～6月	件数	%	1月～6月	1月～6月	件数	%	1月～6月	1月～6月	人員	%	1月～6月	1月～6月		
総計	1,949	2,144	-195	-9.1	712	633	79	12.5	336	341	-5	-1.5	36.5	29.5	7.0		
北海道	計	35	21	14	66.7	25	20	5	25.0	8	16	-8	-50.0	71.4	95.2	-23.8	
	札幌	29	18	11	61.1	17	19	-2	-10.5	5	13	-8	-61.5	58.6	105.6	-47.0	
	函館	-	1	-1	-100.0	-	-	-	-	-	-	-	-	-	-	-	
	旭川	5	1	4	400.0	8	1	7	700.0	3	2	1	50.0	160.0	100.0	60.0	
	釧路	1	1	-	-	-	-	-	-	-	-	-	-	-	-	-	
	北見	-	-	-	-	-	-	-	-	-	1	-1	-100.0	-	-	-	
東北	計	32	17	15	88.2	21	7	14	200.0	9	4	5	125.0	65.6	41.2	24.4	
	青森	4	2	2	100.0	1	2	-1	-50.0	1	2	-1	-50.0	25.0	100.0	-75.0	
	岩手	4	1	3	300.0	4	1	3	300.0	2	1	1	100.0	100.0	100.0	-	
	宮城	19	6	13	216.7	13	2	11	550.0	4	1	3	300.0	68.4	33.3	35.1	
	秋田	3	4	-1	-25.0	2	-	2	-	2	-	2	-	66.7	-	66.7	
	山形	1	1	-	-	1	-	1	-	-	-	-	-	100.0	-	100.0	
	福島	1	3	-2	-66.7	-	2	-2	-100.0	-	-	-	-	-	66.7	-66.7	
関東	計	260	334	-74	-22.2	157	174	-17	-9.8	77	70	7	10.0	60.4	52.1	8.3	
	茨城	10	12	-2	-16.7	2	-	2	-	2	-	2	-	20.0	-	20.0	
	栃木	3	6	-3	-50.0	2	4	-2	-50.0	-	2	-2	-100.0	66.7	66.7	-	
	群馬	4	6	-2	-33.3	1	2	-1	-50.0	1	2	-1	-50.0	25.0	33.3	-8.3	
	埼玉	71	71	-	-	40	37	3	8.1	27	18	9	50.0	56.3	52.1	4.2	
	千葉	84	128	-44	-34.4	43	85	-42	-49.4	15	16	-1	-6.3	51.2	66.4	-15.2	
	神奈川	69	71	-2	-2.8	55	31	24	77.4	23	27	-4	-14.8	79.7	43.7	36.0	
	新潟	4	12	-8	-66.7	3	9	-6	-66.7	1	3	-2	-66.7	75.0	75.0	-	
	山梨	1	1	-	-	1	-	1	-	2	-	2	-	100.0	-	100.0	
	長野	5	16	-11	-68.8	1	1	-	-	2	1	1	100.0	20.0	6.3	13.7	
	静岡	9	11	-2	-18.2	9	5	4	80.0	4	1	3	300.0	100.0	45.5	54.5	
	中部	計	106	124	-18	-14.5	29	54	-25	-46.3	17	21	-4	-19.0	27.4	43.5	-16.1
		富山	4	7	-3	-42.9	3	2	1	50.0	2	1	1	100.0	75.0	28.6	46.4
		石川	15	11	4	36.4	8	7	1	14.3	6	6	-	-	53.3	63.6	-10.3
福井		4	1	3	300.0	3	-	3	-	-	-	-	-	75.0	-	75.0	
岐阜		7	12	-5	-41.7	2	4	-2	-50.0	1	2	-1	-50.0	28.6	33.3	-4.7	
愛知		73	87	-14	-16.1	12	40	-28	-70.0	7	12	-5	-41.7	16.4	46.0	-29.6	
三重		3	6	-3	-50.0	1	1	-	-	1	-	1	-	33.3	16.7	16.6	
近畿	計	420	530	-110	-20.8	111	115	-4	-3.5	77	77	-	-	26.4	21.7	4.7	
	滋賀	2	7	-5	-71.4	2	1	1	100.0	1	2	-1	-50.0	100.0	14.3	85.7	
	京都	15	18	-3	-16.7	10	5	5	100.0	5	5	-	-	66.7	27.8	38.9	
	大阪	329	422	-93	-22.0	57	60	-3	-5.0	47	34	13	38.2	17.3	14.2	3.1	
	兵庫	64	68	-4	-5.9	35	40	-5	-12.5	21	32	-11	-34.4	54.7	58.8	-4.1	
	奈良	5	8	-3	-37.5	3	-	3	-	-	-	-	-	60.0	-	60.0	
中国	計	27	29	-2	-6.9	15	12	3	25.0	12	9	3	33.3	55.6	41.4	14.2	
	鳥取	1	-	1	-	1	-	1	-	1	-	1	-	100.0	-	100.0	
	島根	4	-	4	-	3	-	3	-	3	-	3	-	75.0	-	75.0	
	岡山	7	11	-4	-36.4	3	3	-	-	3	1	2	200.0	42.9	27.3	15.6	
	広島	14	18	-4	-22.2	7	9	-2	-22.2	4	6	-2	-33.3	50.0	50.0	-	
四国	計	43	25	18	72.0	65	11	54	490.9	11	8	3	37.5	151.2	44.0	107.2	
	徳島	2	2	-	-	-	1	-1	-100.0	-	1	-1	-100.0	-	50.0	-50.0	
	香川	9	3	6	200.0	48	-	48	-	1	-	1	-	533.3	-	533.3	
	愛媛	28	17	11	64.7	16	9	7	77.8	10	7	3	42.9	57.1	52.9	4.2	
	高知	4	3	1	33.3	1	1	-	-	-	-	-	-	25.0	33.3	-8.3	
九州	計	67	97	-30	-30.9	79	57	22	38.6	47	51	-4	-7.8	117.9	58.8	59.1	
	福岡	40	58	-18	-31.0	52	25	27	108.0	17	18	-1	-5.6	130.0	43.1	86.9	
	佐賀	1	-	1	-	1	-	1	-	-	-	-	-	100.0	-	100.0	
	長崎	-	3	-3	-100.0	-	2	-2	-100.0	-	3	-3	-100.0	-	66.7	-66.7	
	熊本	5	15	-10	-66.7	4	14	-10	-71.4	5	11	-6	-54.5	80.0	93.3	-13.3	
	大分	2	2	-	-	1	-	1	-	1	-	1	-	50.0	-	50.0	
	宮崎	1	-	1	-	1	-	1	-	1	-	1	-	100.0	-	100.0	
	鹿児島	4	5	-1	-20.0	6	3	3	100.0	8	4	4	100.0	150.0	60.0	90.0	
沖縄	14	14	-	-	14	13	1	7.7	15	15	-	-	100.0	92.9	7.1		

第7表 重要犯罪及び詐欺 被害者の年齢・性別 認知件数

暫定値  
平成29年2月1日確定

性別	年齢別	重要犯罪																								詐欺		
		計			殺人			強盗			放火			強姦			略取誘拐・人身売買			強制わいせつ			平成28年	平成27年	増減			
		平成28年 1月～6月	平成27年 1月～6月	増減	平成28年 1月～6月	平成27年 1月～6月	増減	平成28年 1月～6月	平成27年 1月～6月	増減	平成28年 1月～6月	平成27年 1月～6月	増減	平成28年 1月～6月	平成27年 1月～6月	増減	平成28年 1月～6月	平成27年 1月～6月	増減	平成28年 1月～6月	平成27年 1月～6月	増減	平成28年 1月～6月	平成27年 1月～6月	増減			
総数	計	5,524	6,214	-690	435	491	-56	1,221	1,255	-34	474	583	-109	485	581	-96	108	89	19	2,801	3,215	-414	19,375	18,759	616			
	0～12歳	531	559	-28	40	49	-9	2	-	2	-	-	-	47	37	10	55	37	18	387	436	-49	5	3	2			
	13～19歳	1,189	1,392	-203	19	14	5	64	97	-33	1	5	-4	139	162	-23	37	29	8	929	1,085	-156	303	289	14			
	20～29歳	1,577	1,881	-304	54	47	7	264	295	-31	10	24	-14	205	278	-73	12	12	-	1,032	1,225	-193	1,560	1,436	124			
	30～39歳	613	618	-5	53	56	-3	184	187	-3	28	23	5	64	64	-	3	7	-4	281	281	-	1,745	1,650	95			
	40～49歳	435	510	-75	65	80	-15	186	196	-10	54	71	-17	15	25	-10	-	3	-3	115	135	-20	1,939	1,784	155			
	50～59歳	355	352	3	53	60	-7	171	161	10	76	87	-11	12	7	5	1	-	1	42	37	5	1,544	1,320	224			
	60～64歳	151	188	-37	28	41	-13	73	74	-1	43	62	-19	1	2	-1	-	-	-	6	9	-3	683	700	-17			
	65～69歳	154	154	-	33	36	-3	61	66	-5	57	46	11	-	2	-2	-	-	-	3	4	-1	1,090	957	133			
	70～79歳	175	207	-32	47	57	-10	67	58	9	55	87	-32	1	2	-1	-	1	-1	5	2	3	3,076	3,205	-129			
80歳以上	111	122	-11	40	43	-3	28	27	1	41	49	-8	1	2	-1	-	-	-	1	1	-	1,920	2,206	-286				
年齢不詳	1	-	1	-	-	-	-	-	-	-	-	-	1	-	-	-	-	-	-	-	-	-	-	-	-			
法人・団体、被害者なし	232	231	1	3	8	-5	121	94	27	108	129	-21	-	-	-	-	-	-	-	-	-	-	5,510	5,209	301			
うち)男	計	1,332	1,400	-68	250	288	-38	694	685	9	271	325	-54	-	-	-	23	25	-2	94	77	17	6,514	5,964	550			
	0～12歳	88	76	12	23	24	-1	-	-	-	-	-	-	-	-	-	14	15	-1	51	37	14	4	3	1			
	13～19歳	77	90	-13	14	8	6	32	48	-16	1	4	-3	-	-	-	5	5	-	25	25	-	145	137	8			
	20～29歳	200	221	-21	28	30	-2	149	161	-12	7	16	-9	-	-	-	2	2	-	14	12	2	858	776	82			
	30～39歳	203	185	18	39	40	-1	140	127	13	21	15	6	-	-	-	2	1	1	1	2	-1	1,083	979	104			
	40～49歳	206	230	-24	41	52	-11	122	126	-4	41	51	-10	-	-	-	-	1	-1	2	-	2	1,203	1,101	102			
	50～59歳	207	215	-8	34	39	-5	117	102	15	55	73	-18	-	-	-	-	-	-	1	1	-	1,008	864	144			
	60～64歳	100	117	-17	13	25	-12	50	45	5	37	47	-10	-	-	-	-	-	-	-	-	-	376	386	-10			
	65～69歳	105	100	5	25	25	-	36	43	-7	44	32	12	-	-	-	-	-	-	-	-	-	488	391	97			
	70～79歳	101	120	-19	24	32	-8	40	27	13	37	60	-23	-	-	-	-	1	-1	-	-	-	834	808	26			
80歳以上	45	46	-1	9	13	-4	8	6	2	28	27	1	-	-	-	-	-	-	-	-	-	515	519	-4				
うち)女	計	3,959	4,583	-624	182	195	-13	406	476	-70	94	129	-35	485	581	-96	85	64	21	2,707	3,138	-431	7,351	7,586	-235			
	0～12歳	443	483	-40	17	25	-8	2	-	2	-	-	-	47	37	10	41	22	19	336	399	-63	1	-	1			
	13～19歳	1,112	1,302	-190	5	6	-1	32	49	-17	-	1	-1	139	162	-23	32	24	8	904	1,060	-156	158	152	6			
	20～29歳	1,377	1,660	-283	26	17	9	115	134	-19	3	8	-5	205	278	-73	10	10	-	1,018	1,213	-195	702	660	42			
	30～39歳	410	433	-23	14	16	-2	44	60	-16	7	8	-1	64	64	-	1	6	-5	280	279	1	662	671	-9			
	40～49歳	229	280	-51	24	28	-4	64	70	-6	13	20	-7	15	25	-10	-	2	-2	113	135	-22	736	683	53			
	50～59歳	148	137	11	19	21	-2	54	59	-5	21	14	7	12	7	5	1	-	1	41	36	5	536	456	80			
	60～64歳	51	71	-20	15	16	-1	23	29	-6	6	15	-9	1	2	-1	-	-	-	6	9	-3	307	314	-7			
	65～69歳	49	54	-5	8	11	-3	25	23	2	13	14	-1	-	2	-2	-	-	-	3	4	-1	602	566	36			
	70～79歳	74	87	-13	23	25	-2	27	31	-4	18	27	-9	1	2	-1	-	-	-	5	2	3	2,242	2,397	-155			
80歳以上	66	76	-10	31	30	1	20	21	-1	13	22	-9	1	2	-1	-	-	-	1	1	-	1,405	1,687	-282				

注 一つの事件で数人の被害者がいる場合は、主たる被害者について計上してある。



第7表 重要窃盗犯 被害者の年齢・性別 認知件数

暫定値  
平成29年2月1日確定

性別 年齢別		重要窃盗犯																				
		計			侵入盗			住宅対象			その他			自動車盗			ひったくり			すり		
		平成28年 1月～6月	平成27年 1月～6月	増減	平成28年 1月～6月	平成27年 1月～6月	増減	平成28年 1月～6月	平成27年 1月～6月	増減	平成28年 1月～6月	平成27年 1月～6月	増減	平成28年 1月～6月	平成27年 1月～6月	増減	平成28年 1月～6月	平成27年 1月～6月	増減	平成28年 1月～6月	平成27年 1月～6月	増減
総数	計	47,778	54,206	-6,428	37,874	42,409	-4,535	19,434	22,055	-2,621	18,440	20,354	-1,914	6,376	7,307	-931	1,579	2,346	-767	1,949	2,144	-195
	0～12歳	6	16	-10	2	5	-3	1	2	-1	1	3	-2	-	-	-	2	8	-6	2	3	-1
	13～19歳	676	783	-107	359	354	5	235	240	-5	124	114	10	32	47	-15	90	139	-49	195	243	-48
	20～29歳	4,332	5,149	-817	2,724	3,232	-508	2,308	2,757	-449	416	475	-59	578	703	-125	357	491	-134	673	723	-50
	30～39歳	5,121	6,254	-1,133	3,768	4,584	-816	2,556	3,187	-631	1,212	1,397	-185	824	1,027	-203	182	294	-112	347	349	-2
	40～49歳	6,627	7,180	-553	4,974	5,385	-411	3,079	3,404	-325	1,895	1,981	-86	1,202	1,222	-20	202	314	-112	249	259	-10
	50～59歳	6,213	6,942	-729	4,983	5,551	-568	3,130	3,502	-372	1,853	2,049	-196	864	957	-93	187	248	-61	179	186	-7
	60～64歳	3,404	3,901	-497	2,844	3,237	-393	1,702	2,048	-346	1,142	1,189	-47	402	448	-46	94	139	-45	64	77	-13
	65～69歳	4,112	4,151	-39	3,444	3,323	121	2,123	2,097	26	1,321	1,226	95	440	528	-88	130	174	-44	98	126	-28
	70～79歳	4,659	5,303	-644	3,924	4,345	-421	2,677	3,013	-336	1,247	1,332	-85	424	495	-71	211	349	-138	100	114	-14
80歳以上	2,433	2,688	-255	2,181	2,349	-168	1,623	1,805	-182	558	544	14	86	90	-4	124	189	-65	42	60	-18	
法人・団体、被害者なし	10,195	11,839	-1,644	8,671	10,044	-1,373	-	-	-	8,671	10,044	-1,373	1,524	1,790	-266	-	1	-1	-	4	-4	
うち)男	計	26,842	30,101	-3,259	21,472	23,946	-2,474	13,846	15,945	-2,099	7,626	8,001	-375	4,351	4,993	-642	249	325	-76	770	837	-67
	0～12歳	2	8	-6	-	1	-1	-	1	-1	-	-	-	-	-	-	1	5	-4	1	2	-1
	13～19歳	282	304	-22	179	177	2	121	130	-9	58	47	11	27	42	-15	17	18	-1	59	67	-8
	20～29歳	2,419	2,946	-527	1,623	1,979	-356	1,333	1,653	-320	290	326	-36	513	630	-117	58	67	-9	225	270	-45
	30～39歳	3,932	4,757	-825	3,026	3,655	-629	2,004	2,469	-465	1,022	1,186	-164	734	919	-185	27	50	-23	145	133	12
	40～49歳	5,236	5,624	-388	4,003	4,314	-311	2,413	2,687	-274	1,590	1,627	-37	1,073	1,106	-33	33	68	-35	127	136	-9
	50～59歳	4,801	5,438	-637	3,907	4,443	-536	2,441	2,817	-376	1,466	1,626	-160	766	874	-108	34	25	9	94	96	-2
	60～64歳	2,666	2,995	-329	2,246	2,540	-294	1,352	1,625	-273	894	915	-21	365	403	-38	23	17	6	32	35	-3
	65～69歳	3,062	3,122	-60	2,604	2,578	26	1,571	1,631	-60	1,033	947	86	405	488	-83	16	17	-1	37	39	-2
	70～79歳	3,142	3,560	-418	2,687	3,033	-346	1,766	2,029	-263	921	1,004	-83	388	452	-64	28	38	-10	39	37	2
80歳以上	1,300	1,347	-47	1,197	1,226	-29	845	903	-58	352	323	29	80	79	1	12	20	-8	11	22	-11	
うち)女	計	10,741	12,266	-1,525	7,731	8,419	-688	5,588	6,110	-522	2,143	2,309	-166	501	524	-23	1,330	2,020	-690	1,179	1,303	-124
	0～12歳	4	8	-4	2	4	-2	1	1	-	1	3	-2	-	-	-	1	3	-2	1	1	-
	13～19歳	394	479	-85	180	177	3	114	110	4	66	67	-1	5	5	-	73	121	-48	136	176	-40
	20～29歳	1,913	2,203	-290	1,101	1,253	-152	975	1,104	-129	126	149	-23	65	73	-8	299	424	-125	448	453	-5
	30～39歳	1,189	1,497	-308	742	929	-187	552	718	-166	190	211	-21	90	108	-18	155	244	-89	202	216	-14
	40～49歳	1,391	1,556	-165	971	1,071	-100	666	717	-51	305	354	-49	129	116	13	169	246	-77	122	123	-1
	50～59歳	1,412	1,504	-92	1,076	1,108	-32	689	685	4	387	423	-36	98	83	15	153	223	-70	85	90	-5
	60～64歳	738	906	-168	598	697	-99	350	423	-73	248	274	-26	37	45	-8	71	122	-51	32	42	-10
	65～69歳	1,050	1,029	21	840	745	95	552	466	86	288	279	9	35	40	-5	114	157	-43	61	87	-26
	70～79歳	1,517	1,743	-226	1,237	1,312	-75	911	984	-73	326	328	-2	36	43	-7	183	311	-128	61	77	-16
80歳以上	1,133	1,341	-208	984	1,123	-139	778	902	-124	206	221	-15	6	11	-5	112	169	-57	31	38	-7	

注 一つの事件で数人の被害者がいる場合は、主たる被害者について計上してある。

第8表 重要犯罪及び詐欺 犯行時年齢・性別 検挙人員

暫定値  
平成29年2月1日確定

性別	年齢別	重要犯罪																					詐欺		
		計			殺人			強盗			放火			強姦			略取誘拐・人身売買			強制わいせつ			詐欺		
		平成28年 1月～6月	平成27年 1月～6月	増減	平成28年 1月～6月	平成27年 1月～6月	増減	平成28年 1月～6月	平成27年 1月～6月	増減	平成28年 1月～6月	平成27年 1月～6月	増減	平成28年 1月～6月	平成27年 1月～6月	増減	平成28年 1月～6月	平成27年 1月～6月	増減	平成28年 1月～6月	平成27年 1月～6月	増減	平成28年 1月～6月	平成27年 1月～6月	増減
総数	計	3,385	3,358	27	381	441	-60	981	966	15	285	283	2	416	426	-10	92	73	19	1,230	1,169	61	4,949	4,907	42
	14～19歳	470	480	-10	26	25	1	174	195	-21	26	23	3	47	44	3	9	9	-	188	184	4	339	393	-54
	20～29歳	844	857	-13	66	69	-3	265	285	-20	51	53	-2	126	159	-33	22	22	-	314	269	45	1,300	1,239	61
	30～39歳	693	737	-44	76	100	-24	177	180	-3	40	41	-1	107	109	-2	28	21	7	265	286	-21	991	974	17
	40～49歳	568	541	27	72	87	-15	145	141	4	54	56	-2	88	62	26	11	14	-3	198	181	17	935	983	-48
	50～59歳	342	327	15	36	55	-19	102	80	22	54	45	9	25	32	-7	11	5	6	114	110	4	700	649	51
	60～64歳	139	138	1	18	28	-10	44	33	11	18	21	-3	9	5	4	6	1	5	44	50	-6	252	267	-15
	65～69歳	155	119	36	35	26	9	38	26	12	17	20	-3	10	6	4	3	1	2	52	40	12	212	197	15
	70～79歳	122	122	-	33	40	-7	25	20	5	17	17	-	2	8	-6	1	-	1	44	37	7	191	181	10
80歳以上	52	37	15	19	11	8	11	6	5	8	7	1	2	1	1	1	-	1	11	12	-1	29	24	5	
男	計	3,122	3,088	34	266	328	-62	915	901	14	220	207	13	413	425	-12	83	60	23	1,225	1,167	58	4,209	4,168	41
	14～19歳	453	457	-4	20	22	-2	167	184	-17	22	19	3	47	43	4	9	5	4	188	184	4	300	333	-33
	20～29歳	792	805	-13	42	50	-8	251	268	-17	39	43	-4	125	159	-34	21	18	3	314	267	47	1,125	1,080	45
	30～39歳	640	679	-39	51	68	-17	166	167	-1	30	30	-	105	109	-4	26	19	7	262	286	-24	850	860	-10
	40～49歳	505	476	29	44	62	-18	127	127	-	40	32	8	88	62	26	10	12	-2	196	181	15	780	808	-28
	50～59歳	306	301	5	23	43	-20	94	76	18	42	36	6	25	32	-7	8	4	4	114	110	4	588	547	41
	60～64歳	133	127	6	16	23	-7	43	33	10	16	15	1	9	5	4	5	1	4	44	50	-6	220	231	-11
	65～69歳	139	105	34	26	22	4	36	22	14	13	14	-1	10	6	4	2	1	1	52	40	12	173	151	22
	70～79歳	106	106	-	25	31	-6	22	18	4	12	12	-	2	8	-6	1	-	1	44	37	7	153	140	13
80歳以上	48	32	16	19	7	12	9	6	3	6	6	-	2	1	1	1	-	1	11	12	-1	20	18	2	
女	計	263	270	-7	115	113	2	66	65	1	65	76	-11	3	1	2	9	13	-4	5	2	3	740	739	1
	14～19歳	17	23	-6	6	3	3	7	11	-4	4	4	-	-	1	-1	-	4	-4	-	-	-	39	60	-21
	20～29歳	52	52	-	24	19	5	14	17	-3	12	10	2	1	-	1	1	4	-3	-	2	-2	175	159	16
	30～39歳	53	58	-5	25	32	-7	11	13	-2	10	11	-1	2	-	2	2	2	-	3	-	3	141	114	27
	40～49歳	63	65	-2	28	25	3	18	14	4	14	24	-10	-	-	-	1	2	-1	2	-	2	155	175	-20
	50～59歳	36	26	10	13	12	1	8	4	4	12	9	3	-	-	-	3	1	2	-	-	-	112	102	10
	60～64歳	6	11	-5	2	5	-3	1	-	1	2	6	-4	-	-	-	1	-	1	-	-	-	32	36	-4
	65～69歳	16	14	2	9	4	5	2	4	-2	4	6	-2	-	-	-	1	-	1	-	-	-	39	46	-7
	70～79歳	16	16	-	8	9	-1	3	2	1	5	5	-	-	-	-	-	-	-	-	-	-	38	41	-3
80歳以上	4	5	-1	-	4	-4	2	-	2	2	1	1	-	-	-	-	-	-	-	-	-	9	6	3	

第8表

重要窃盗犯 犯行時年齢・性別 検挙人員

暫定値  
平成29年2月1日確定

性別	年齢別	重要窃盗犯																				
		計			侵入盗			住宅対象			その他			自動車盗			ひったくり			すり		
		平成28年 1月～6月	平成27年 1月～6月	増減	平成28年 1月～6月	平成27年 1月～6月	増減	平成28年 1月～6月	平成27年 1月～6月	増減	平成28年 1月～6月	平成27年 1月～6月	増減	平成28年 1月～6月	平成27年 1月～6月	増減	平成28年 1月～6月	平成27年 1月～6月	増減	平成28年 1月～6月	平成27年 1月～6月	増減
総数	計	4,749	5,119	-370	3,643	3,851	-208	1,410	1,459	-49	2,233	2,392	-159	540	629	-89	230	298	-68	336	341	-5
	14～19歳	705	877	-172	468	593	-125	166	187	-21	302	406	-104	122	147	-25	77	101	-24	38	36	2
	20～29歳	1,322	1,427	-105	1,058	1,076	-18	437	418	19	621	658	-37	93	139	-46	81	98	-17	90	114	-24
	30～39歳	903	942	-39	718	718	-	283	265	18	435	453	-18	102	131	-29	28	45	-17	55	48	7
	40～49歳	771	810	-39	600	630	-30	227	267	-40	373	363	10	95	99	-4	22	34	-12	54	47	7
	50～59歳	496	521	-25	384	398	-14	145	149	-4	239	249	-10	72	72	-	12	13	-1	28	38	-10
	60～64歳	196	202	-6	164	166	-2	64	75	-11	100	91	9	16	16	-	4	2	2	12	18	-6
	65～69歳	169	170	-1	122	139	-17	44	54	-10	78	85	-7	21	13	8	4	3	1	22	15	7
	70～79歳	161	144	17	117	111	6	43	37	6	74	74	-	13	11	2	2	1	1	29	21	8
80歳以上	26	26	-	12	20	-8	1	7	-6	11	13	-2	6	1	5	-	1	-1	8	4	4	
男	計	4,415	4,701	-286	3,402	3,555	-153	1,291	1,325	-34	2,111	2,230	-119	523	598	-75	222	279	-57	268	269	-1
	14～19歳	677	818	-141	448	557	-109	159	177	-18	289	380	-91	121	141	-20	74	92	-18	34	28	6
	20～29歳	1,243	1,328	-85	1,001	1,001	-	407	388	19	594	613	-19	89	134	-45	80	96	-16	73	97	-24
	30～39歳	834	866	-32	661	660	1	252	235	17	409	425	-16	99	123	-24	26	44	-18	48	39	9
	40～49歳	695	733	-38	544	579	-35	201	243	-42	343	336	7	89	92	-3	22	30	-8	40	32	8
	50～59歳	459	480	-21	356	367	-11	130	134	-4	226	233	-7	71	68	3	11	12	-1	21	33	-12
	60～64歳	189	179	10	159	146	13	63	62	1	96	84	12	15	16	-1	3	1	2	12	16	-4
	65～69歳	155	150	5	114	127	-13	41	47	-6	73	80	-7	20	12	8	4	2	2	17	9	8
	70～79歳	140	123	17	107	98	9	37	32	5	70	66	4	13	11	2	2	1	1	18	13	5
80歳以上	23	24	-1	12	20	-8	1	7	-6	11	13	-2	6	1	5	-	1	-1	5	2	3	
女	計	334	418	-84	241	296	-55	119	134	-15	122	162	-40	17	31	-14	8	19	-11	68	72	-4
	14～19歳	28	59	-31	20	36	-16	7	10	-3	13	26	-13	1	6	-5	3	9	-6	4	8	-4
	20～29歳	79	99	-20	57	75	-18	30	30	-	27	45	-18	4	5	-1	1	2	-1	17	17	-
	30～39歳	69	76	-7	57	58	-1	31	30	1	26	28	-2	3	8	-5	2	1	1	7	9	-2
	40～49歳	76	77	-1	56	51	5	26	24	2	30	27	3	6	7	-1	-	4	-4	14	15	-1
	50～59歳	37	41	-4	28	31	-3	15	15	-	13	16	-3	1	4	-3	1	1	-	7	5	2
	60～64歳	7	23	-16	5	20	-15	1	13	-12	4	7	-3	1	-	1	1	1	-	-	2	-2
	65～69歳	14	20	-6	8	12	-4	3	7	-4	5	5	-	1	1	-	-	1	-1	5	6	-1
	70～79歳	21	21	-	10	13	-3	6	5	1	4	8	-4	-	-	-	-	-	-	11	8	3
80歳以上	3	2	1	-	-	-	-	-	-	-	-	-	-	-	-	-	-	-	-	3	2	1

第9表 街頭犯罪等 都道府県別 対前年比較  
 (1) 主要な街頭犯罪 都道府県別 認知・検挙件数・検挙人員 対前年比較

暫定値  
 平成29年2月1日確定

都道府県	主な街頭犯罪総数														
	認知件数				検挙件数				検挙人員				検挙率		
	平成28年	平成27年	増減		平成28年	平成27年	増減		平成28年	平成27年	増減		平成28年	平成27年	増減
	1月～6月	1月～6月	件数	%	1月～6月	1月～6月	件数	%	1月～6月	1月～6月	人員	%	1月～6月	1月～6月	
総数	173,368	195,177	-21,809	-11.2	17,191	19,356	-2,165	-11.2	6,710	7,480	-770	-10.3	9.9	9.9	-
北海道	4,004	4,209	-205	-4.9	368	328	40	12.2	89	119	-30	-25.2	9.2	7.8	1.4
札幌	3,110	3,022	88	2.9	300	252	48	19.0	69	83	-14	-16.9	9.6	8.3	1.3
函館	238	238	-	-	11	14	-3	-21.4	3	11	-8	-72.7	4.6	5.9	-1.3
旭川	281	402	-121	-30.1	34	21	13	61.9	8	10	-2	-20.0	12.1	5.2	6.9
釧路	311	458	-147	-32.1	19	29	-10	-34.5	8	9	-1	-11.1	6.1	6.3	-0.2
北見	64	89	-25	-28.1	4	12	-8	-66.7	1	6	-5	-83.3	6.3	13.5	-7.2
東北管区	5,230	5,831	-601	-10.3	580	611	-31	-5.1	169	232	-63	-27.2	11.1	10.5	0.6
青森	566	593	-27	-4.6	80	44	36	81.8	21	24	-3	-12.5	14.1	7.4	6.7
岩手	495	574	-79	-13.8	83	55	28	50.9	28	27	1	3.7	16.8	9.6	7.2
宮城	2,324	2,430	-106	-4.4	222	285	-63	-22.1	50	87	-37	-42.5	9.6	11.7	-2.1
秋田	213	300	-87	-29.0	43	70	-27	-38.6	18	32	-14	-43.8	20.2	23.3	-3.1
山形	441	553	-112	-20.3	73	60	13	21.7	25	19	6	31.6	16.6	10.8	5.8
福島	1,191	1,381	-190	-13.8	79	97	-18	-18.6	27	43	-16	-37.2	6.6	7.0	-0.4
東京	26,319	28,693	-2,374	-8.3	1,883	1,788	95	5.3	1,052	1,081	-29	-2.7	7.2	6.2	1.0
関東管区	50,657	55,037	-4,380	-8.0	5,498	5,575	-77	-1.4	1,711	1,849	-138	-7.5	10.9	10.1	0.8
茨城	3,637	3,962	-325	-8.2	407	378	29	7.7	97	123	-26	-21.1	11.2	9.5	1.7
栃木	1,686	1,922	-236	-12.3	249	332	-83	-25.0	54	69	-15	-21.7	14.8	17.3	-2.5
群馬	1,659	2,081	-422	-20.3	424	251	173	68.9	57	71	-14	-19.7	25.6	12.1	13.5
埼玉	15,068	14,850	218	1.5	811	644	167	25.9	423	378	45	11.9	5.4	4.3	1.1
千葉	10,698	11,814	-1,116	-9.4	732	993	-261	-26.3	225	236	-11	-4.7	6.8	8.4	-1.6
神奈川	11,330	12,482	-1,152	-9.2	1,698	1,882	-184	-9.8	592	655	-63	-9.6	15.0	15.1	-0.1
新潟	1,423	1,649	-226	-13.7	185	145	40	27.6	40	41	-1	-2.4	13.0	8.8	4.2
山梨	909	1,271	-362	-28.5	172	79	93	117.7	31	46	-15	-32.6	18.9	6.2	12.7
長野	1,190	1,407	-217	-15.4	187	149	38	25.5	56	57	-1	-1.8	15.7	10.6	5.1
静岡	3,057	3,599	-542	-15.1	633	722	-89	-12.3	136	173	-37	-21.4	20.7	20.1	0.6
中部管区	16,988	20,400	-3,412	-16.7	2,145	2,718	-573	-21.1	676	780	-104	-13.3	12.6	13.3	-0.7
富山	607	874	-267	-30.5	111	98	13	13.3	34	31	3	9.7	18.3	11.2	7.1
石川	956	1,180	-224	-19.0	146	118	28	23.7	29	21	8	38.1	15.3	10.0	5.3
福井	399	444	-45	-10.1	98	70	28	40.0	13	40	-27	-67.5	24.6	15.8	8.8
岐阜	2,138	2,741	-603	-22.0	298	454	-156	-34.4	58	61	-3	-4.9	13.9	16.6	-2.7
愛知	10,832	12,643	-1,811	-14.3	1,285	1,632	-347	-21.3	483	539	-56	-10.4	11.9	12.9	-1.0
三重	2,056	2,518	-462	-18.3	207	346	-139	-40.2	59	88	-29	-33.0	10.1	13.7	-3.6
近畿管区	46,493	50,907	-4,414	-8.7	3,275	4,048	-773	-19.1	1,560	1,809	-249	-13.8	7.0	8.0	-1.0
滋賀	1,633	2,055	-422	-20.5	145	566	-421	-74.4	83	68	15	22.1	8.9	27.5	-18.6
京都	4,262	4,971	-709	-14.3	303	376	-73	-19.4	163	178	-15	-8.4	7.1	7.6	-0.5
大阪	28,882	30,257	-1,375	-4.5	1,555	1,761	-206	-11.7	851	1,024	-173	-16.9	5.4	5.8	-0.4
兵庫	9,562	11,029	-1,467	-13.3	868	782	86	11.0	353	372	-19	-5.1	9.1	7.1	2.0
奈良	1,361	1,571	-210	-13.4	324	375	-51	-13.6	72	111	-39	-35.1	23.8	23.9	-0.1
和歌山	793	1,024	-231	-22.6	80	188	-108	-57.4	38	56	-18	-32.1	10.1	18.4	-8.3
中国管区	6,263	7,342	-1,079	-14.7	626	1,135	-509	-44.8	311	407	-96	-23.6	10.0	15.5	-5.5
鳥取	491	585	-94	-16.1	151	147	4	2.7	32	33	-1	-3.0	30.8	25.1	5.7
島根	305	378	-73	-19.3	34	44	-10	-22.7	14	18	-4	-22.2	11.1	11.6	-0.5
岡山	2,227	2,371	-144	-6.1	190	220	-30	-13.6	97	127	-30	-23.6	8.5	9.3	-0.8
広島	2,434	3,069	-635	-20.7	172	334	-162	-48.5	118	181	-63	-34.8	7.1	10.9	-3.8
山口	806	939	-133	-14.2	79	390	-311	-79.7	50	48	2	4.2	9.8	41.5	-31.7
四国管区	3,422	4,408	-986	-22.4	605	541	64	11.8	194	209	-15	-7.2	17.7	12.3	5.4
徳島	514	658	-144	-21.9	101	113	-12	-10.6	42	39	3	7.7	19.6	17.2	2.4
香川	812	1,019	-207	-20.3	88	105	-17	-16.2	53	55	-2	-3.6	10.8	10.3	0.5
愛媛	1,274	1,680	-406	-24.2	214	217	-3	-1.4	65	69	-4	-5.8	16.8	12.9	3.9
高知	822	1,051	-229	-21.8	202	106	96	90.6	34	46	-12	-26.1	24.6	10.1	14.5
九州管区	13,992	18,350	-4,358	-23.7	2,211	2,612	-401	-15.4	948	994	-46	-4.6	15.8	14.2	1.6
福岡	8,130	10,617	-2,487	-23.4	1,018	1,449	-431	-29.7	439	443	-4	-0.9	12.5	13.6	-1.1
佐賀	710	835	-125	-15.0	249	180	69	38.3	59	51	8	15.7	35.1	21.6	13.5
長崎	387	469	-82	-17.5	169	110	59	53.6	26	69	-43	-62.3	43.7	23.5	20.2
熊本	1,077	1,466	-389	-26.5	141	183	-42	-23.0	95	93	2	2.2	13.1	12.5	0.6
大分	662	818	-156	-19.1	156	105	51	48.6	59	57	2	3.5	23.6	12.8	10.8
宮崎	849	1,255	-406	-32.4	93	125	-32	-25.6	32	72	-40	-55.6	11.0	10.0	1.0
鹿児島	966	1,179	-213	-18.1	117	141	-24	-17.0	48	71	-23	-32.4	12.1	12.0	0.1
沖縄	1,211	1,711	-500	-29.2	268	319	-51	-16.0	190	138	52	37.7	22.1	18.6	3.5

注) 主な街頭犯罪総数は、路上強盗、部品ねらい、車上ねらい、自動販売機ねらい、オートバイ盗、自転車盗を合計した数である。

第9表 街頭犯罪等 都道府県別 対前年比較  
 (2) 街頭における粗暴犯・強制わいせつ 都道府県別 認知件数 対前年比較

暫定値  
 平成29年2月1日確定

都道府県	暴行								傷害							
	認知件数(総数)				うち)街頭における犯罪				認知件数(総数)				うち)街頭における犯罪			
	平成28年	平成27年	増減		平成28年	平成27年	増減		平成28年	平成27年	増減		平成28年	平成27年	増減	
	1月~6月	1月~6月	件数	%	1月~6月	1月~6月	件数	%	1月~6月	1月~6月	件数	%	1月~6月	1月~6月	件数	%
総数	15,610	16,032	-422	-2.6	7,152	7,563	-411	-5.4	11,841	12,308	-467	-3.8	4,663	5,058	-395	-7.8
北海道	630	550	80	14.5	210	204	6	2.9	395	408	-13	-3.2	112	123	-11	-8.9
札幌	366	332	34	10.2	139	153	-14	-9.2	256	272	-16	-5.9	81	87	-6	-6.9
函館	46	37	9	24.3	19	11	8	72.7	31	27	4	14.8	9	7	2	28.6
旭川	113	74	39	52.7	29	19	10	52.6	44	50	-6	-12.0	9	16	-7	-43.8
釧路	73	86	-13	-15.1	17	18	-1	-5.6	43	44	-1	-2.3	12	10	2	20.0
北見	32	21	11	52.4	6	3	3	100.0	21	15	6	40.0	1	3	-2	-66.7
東北管区	824	863	-39	-4.5	286	300	-14	-4.7	571	618	-47	-7.6	169	202	-33	-16.3
青森	109	129	-20	-15.5	56	48	8	16.7	62	64	-2	-3.1	17	26	-9	-34.6
岩手	46	55	-9	-16.4	14	29	-15	-51.7	76	57	19	33.3	18	17	1	5.9
宮城	228	203	25	12.3	90	77	13	16.9	165	200	-35	-17.5	52	74	-22	-29.7
秋田	74	102	-28	-27.5	32	34	-2	-5.9	47	51	-4	-7.8	15	19	-4	-21.1
山形	240	209	31	14.8	44	35	9	25.7	75	85	-10	-11.8	20	18	2	11.1
福島	127	165	-38	-23.0	50	77	-27	-35.1	146	161	-15	-9.3	47	48	-1	-2.1
東京	2,309	2,431	-122	-5.0	1,461	1,491	-30	-2.0	1,476	1,524	-48	-3.1	688	753	-65	-8.6
関東管区	5,179	5,167	12	0.2	2,301	2,386	-85	-3.6	3,469	3,487	-18	-0.5	1,335	1,425	-90	-6.3
茨城	540	524	16	3.1	149	149	-	-	234	274	-40	-14.6	64	100	-36	-36.0
栃木	215	219	-4	-1.8	90	91	-1	-1.1	161	152	9	5.9	54	42	12	28.6
群馬	472	496	-24	-4.8	121	133	-12	-9.0	214	213	1	0.5	63	53	10	18.9
埼玉	947	945	2	0.2	497	537	-40	-7.4	715	731	-16	-2.2	281	333	-52	-15.6
千葉	633	678	-45	-6.6	358	379	-21	-5.5	680	683	-3	-0.4	267	289	-22	-7.6
神奈川	1,245	1,290	-45	-3.5	738	744	-6	-0.8	801	781	20	2.6	369	373	-4	-1.1
新潟	318	366	-48	-13.1	98	107	-9	-8.4	128	128	-	-	40	44	-4	-9.1
山梨	43	60	-17	-28.3	18	27	-9	-33.3	63	62	1	1.6	25	32	-7	-21.9
長野	172	179	-7	-3.9	71	69	2	2.9	94	94	-	-	34	39	-5	-12.8
静岡	594	410	184	44.9	161	150	11	7.3	379	369	10	2.7	138	120	18	15.0
中部管区	1,539	1,565	-26	-1.7	613	630	-17	-2.7	1,168	1,155	13	1.1	409	435	-26	-6.0
富山	85	84	1	1.2	35	37	-2	-5.4	67	61	6	9.8	26	18	8	44.4
石川	107	116	-9	-7.8	32	39	-7	-17.9	48	74	-26	-35.1	17	27	-10	-37.0
福井	64	82	-18	-22.0	22	26	-4	-15.4	59	51	8	15.7	21	19	2	10.5
岐阜	297	332	-35	-10.5	97	90	7	7.8	130	138	-8	-5.8	38	54	-16	-29.6
愛知	911	856	55	6.4	390	394	-4	-1.0	751	715	36	5.0	265	275	-10	-3.6
三重	75	95	-20	-21.1	37	44	-7	-15.9	113	116	-3	-2.6	42	42	-	-
近畿管区	2,489	2,842	-353	-12.4	1,278	1,497	-219	-14.6	2,562	2,874	-312	-10.9	1,158	1,306	-148	-11.3
滋賀	103	115	-12	-10.4	44	62	-18	-29.0	90	107	-17	-15.9	37	38	-1	-2.6
京都	299	272	27	9.9	150	143	7	4.9	236	281	-45	-16.0	93	131	-38	-29.0
大阪	856	1,024	-168	-16.4	514	596	-82	-13.8	1,377	1,548	-171	-11.0	679	749	-70	-9.3
兵庫	971	1,099	-128	-11.6	470	562	-92	-16.4	656	730	-74	-10.1	274	315	-41	-13.0
奈良	91	102	-11	-10.8	39	57	-18	-31.6	106	118	-12	-10.2	36	51	-15	-29.4
和歌山	169	230	-61	-26.5	61	77	-16	-20.8	97	90	7	7.8	39	22	17	77.3
中国管区	707	749	-42	-5.6	285	290	-5	-1.7	554	572	-18	-3.1	191	210	-19	-9.0
鳥取	23	29	-6	-20.7	12	11	1	9.1	25	24	1	4.2	5	5	-	-
島根	24	20	4	20.0	9	8	1	12.5	32	26	6	23.1	9	7	2	28.6
岡山	246	257	-11	-4.3	92	75	17	22.7	197	180	17	9.4	59	48	11	22.9
広島	292	313	-21	-6.7	123	138	-15	-10.9	214	233	-19	-8.2	83	94	-11	-11.7
山口	122	130	-8	-6.2	49	58	-9	-15.5	86	109	-23	-21.1	35	56	-21	-37.5
四国管区	335	283	52	18.4	133	115	18	15.7	307	332	-25	-7.5	111	119	-8	-6.7
徳島	35	26	9	34.6	19	10	9	90.0	58	59	-1	-1.7	19	25	-6	-24.0
香川	70	82	-12	-14.6	34	28	6	21.4	93	103	-10	-9.7	34	27	7	25.9
愛媛	186	135	51	37.8	61	56	5	8.9	109	119	-10	-8.4	40	44	-4	-9.1
高知	44	40	4	10.0	19	21	-2	-9.5	47	51	-4	-7.8	18	23	-5	-21.7
九州管区	1,598	1,582	16	1.0	585	650	-65	-10.0	1,339	1,338	1	0.1	490	485	5	1.0
福岡	778	724	54	7.5	303	322	-19	-5.9	551	537	14	2.6	204	202	2	1.0
佐賀	64	62	2	3.2	18	18	-	-	66	87	-21	-24.1	20	33	-13	-39.4
長崎	130	123	7	5.7	56	61	-5	-8.2	75	82	-7	-8.5	30	33	-3	-9.1
熊本	187	244	-57	-23.4	49	87	-38	-43.7	149	149	-	-	41	53	-12	-22.6
大分	57	50	7	14.0	23	24	-1	-4.2	65	66	-1	-1.5	27	17	10	58.8
宮崎	104	108	-4	-3.7	39	40	-1	-2.5	97	112	-15	-13.4	40	46	-6	-13.0
鹿児島	128	130	-2	-1.5	34	48	-14	-29.2	101	91	10	11.0	32	43	-11	-25.6
沖縄	150	141	9	6.4	63	50	13	26.0	235	214	21	9.8	96	58	38	65.5

注「街頭」の認知件数は、道路上、駐車(輪)場、都市公園、空き地、公共交通機関等(地下鉄内、新幹線内、その他の列車内、駅、その他の鉄道施設、航空機内、空港、船舶内、海港、バス内)、その他の交通機関(タクシー内、その他の自動車内)及びその他の街頭(地下街地下通路、高速道路)を発生場所とするものとした。

第9表 街頭犯罪等 都道府県別 対前年比較  
 (2) 街頭における粗暴犯・強制わいせつ 都道府県別 認知件数 対前年比較

暫定値  
 平成29年2月1日確定

都道府県	恐喝								強制わいせつ									
	認知件数(総数)				うち)街頭における犯罪				認知件数(総数)				うち)街頭における犯罪					
	平成28年		平成27年		増減		平成28年		平成27年		増減		平成28年		平成27年		増減	
	1月～6月	1月～6月	件数	%	1月～6月	1月～6月	件数	%	1月～6月	1月～6月	件数	%	1月～6月	1月～6月	件数	%		
総数	1,139	1,308	-169	-12.9	510	615	-105	-17.1	2,801	3,215	-414	-12.9	1,631	1,922	-291	-15.1		
北海道	25	27	-2	-7.4	4	13	-9	-69.2	97	145	-48	-33.1	53	78	-25	-32.1		
札幌	13	17	-4	-23.5	2	8	-6	-75.0	71	106	-35	-33.0	39	56	-17	-30.4		
函館	1	2	-1	-50.0	1	1	-	-	8	16	-8	-50.0	5	11	-6	-54.5		
旭川	3	4	-1	-25.0	-	3	-3	-100.0	8	7	1	14.3	4	2	2	100.0		
釧路	7	3	4	133.3	1	1	-	-	7	15	-8	-53.3	3	8	-5	-62.5		
北見	1	1	-	-	-	-	-	-	3	1	2	200.0	2	1	1	100.0		
東北管区	66	46	20	43.5	22	23	-1	-4.3	125	193	-68	-35.2	66	111	-45	-40.5		
青森	3	3	-	-	2	3	-1	-33.3	17	12	5	41.7	11	6	5	83.3		
岩手	8	4	4	100.0	4	1	3	300.0	16	17	-1	-5.9	7	14	-7	-50.0		
宮城	21	16	5	31.3	2	7	-5	-71.4	44	102	-58	-56.9	24	63	-39	-61.9		
秋田	7	5	2	40.0	3	2	1	50.0	7	9	-2	-22.2	3	2	1	50.0		
山形	6	4	2	50.0	2	3	-1	-33.3	16	12	4	33.3	8	3	5	166.7		
福島	21	14	7	50.0	9	7	2	28.6	25	41	-16	-39.0	13	23	-10	-43.5		
東京	147	202	-55	-27.2	67	82	-15	-18.3	384	384	-	-	215	208	7	3.4		
関東管区	306	344	-38	-11.0	145	159	-14	-8.8	837	786	51	6.5	493	472	21	4.4		
茨城	39	32	7	21.9	29	19	10	52.6	60	50	10	20.0	41	26	15	57.7		
栃木	5	12	-7	-58.3	2	3	-1	-33.3	24	15	9	60.0	8	4	4	100.0		
群馬	23	13	10	76.9	11	7	4	57.1	24	21	3	14.3	9	7	2	28.6		
埼玉	49	65	-16	-24.6	17	31	-14	-45.2	184	192	-8	-4.2	108	132	-24	-18.2		
千葉	66	63	3	4.8	38	32	6	18.8	203	131	72	55.0	136	67	69	103.0		
神奈川	66	81	-15	-18.5	30	33	-3	-9.1	218	239	-21	-8.8	126	150	-24	-16.0		
新潟	16	22	-6	-27.3	8	6	2	33.3	35	26	9	34.6	19	13	6	46.2		
山梨	-	3	-3	-100.0	-	2	-2	-100.0	10	12	-2	-16.7	4	8	-4	-50.0		
長野	5	10	-5	-50.0	1	6	-5	-83.3	20	37	-17	-45.9	10	27	-17	-63.0		
静岡	37	43	-6	-14.0	9	20	-11	-55.0	59	63	-4	-6.3	32	38	-6	-15.8		
中部管区	177	162	15	9.3	90	80	10	12.5	250	279	-29	-10.4	142	165	-23	-13.9		
富山	2	5	-3	-60.0	1	1	-	-	3	5	-2	-40.0	1	1	-	-		
石川	10	3	7	233.3	6	2	4	200.0	18	25	-7	-28.0	14	15	-1	-6.7		
福井	7	2	5	250.0	5	1	4	400.0	10	11	-1	-9.1	6	7	-1	-14.3		
岐阜	21	22	-1	-4.5	12	13	-1	-7.7	23	38	-15	-39.5	15	24	-9	-37.5		
愛知	127	118	9	7.6	62	56	6	10.7	170	174	-4	-2.3	91	106	-15	-14.2		
三重	10	12	-2	-16.7	4	7	-3	-42.9	26	26	-	-	15	12	3	25.0		
近畿管区	196	287	-91	-31.7	103	155	-52	-33.5	682	895	-213	-23.8	427	586	-159	-27.1		
滋賀	17	8	9	112.5	9	4	5	125.0	41	34	7	20.6	26	29	-3	-10.3		
京都	13	28	-15	-53.6	9	14	-5	-35.7	64	75	-11	-14.7	33	47	-14	-29.8		
大阪	104	167	-63	-37.7	59	89	-30	-33.7	394	539	-145	-26.9	263	344	-81	-23.5		
兵庫	49	68	-19	-27.9	22	38	-16	-42.1	143	198	-55	-27.8	82	133	-51	-38.3		
奈良	7	13	-6	-46.2	2	7	-5	-71.4	31	31	-	-	19	22	-3	-13.6		
和歌山	6	3	3	100.0	2	3	-1	-33.3	9	18	-9	-50.0	4	11	-7	-63.6		
中国管区	50	69	-19	-27.5	10	24	-14	-58.3	101	133	-32	-24.1	43	75	-32	-42.7		
鳥取	5	2	3	150.0	2	1	1	100.0	11	10	1	10.0	2	7	-5	-71.4		
島根	1	1	-	-	-	-	-	-	6	14	-8	-57.1	3	12	-9	-75.0		
岡山	16	32	-16	-50.0	3	10	-7	-70.0	18	27	-9	-33.3	6	13	-7	-53.8		
広島	16	20	-4	-20.0	4	6	-2	-33.3	52	68	-16	-23.5	28	41	-13	-31.7		
山口	12	14	-2	-14.3	1	7	-6	-85.7	14	14	-	-	4	2	2	100.0		
四国管区	36	55	-19	-34.5	16	24	-8	-33.3	57	59	-2	-3.4	29	41	-12	-29.3		
徳島	5	8	-3	-37.5	2	3	-1	-33.3	11	10	1	10.0	5	6	-1	-16.7		
香川	9	15	-6	-40.0	5	4	1	25.0	17	20	-3	-15.0	8	17	-9	-52.9		
愛媛	19	23	-4	-17.4	9	12	-3	-25.0	21	24	-3	-12.5	12	17	-5	-29.4		
高知	3	9	-6	-66.7	-	5	-5	-100.0	8	5	3	60.0	4	1	3	300.0		
九州管区	136	116	20	17.2	53	55	-2	-3.6	268	341	-73	-21.4	163	186	-23	-12.4		
福岡	60	70	-10	-14.3	24	35	-11	-31.4	154	210	-56	-26.7	107	120	-13	-10.8		
佐賀	7	7	-	-	3	3	-	-	11	12	-1	-8.3	3	5	-2	-40.0		
長崎	6	2	4	200.0	3	2	1	50.0	17	19	-2	-10.5	9	12	-3	-25.0		
熊本	13	8	5	62.5	3	1	2	200.0	24	22	2	9.1	8	11	-3	-27.3		
大分	6	4	2	50.0	1	3	-2	-66.7	8	14	-6	-42.9	3	5	-2	-40.0		
宮崎	7	6	1	16.7	3	2	1	50.0	26	31	-5	-16.1	17	18	-1	-5.6		
鹿児島	10	8	2	25.0	6	4	2	50.0	19	17	2	11.8	12	8	4	50.0		
沖縄	27	11	16	145.5	10	5	5	100.0	9	16	-7	-43.8	4	7	-3	-42.9		

注「街頭」の認知件数は、道路上、駐車(輪)場、都市公園、空き地、公共交通機関等(地下鉄内、新幹線内、その他の列車内、駅、その他の鉄道施設、航空機内、空港、船舶内、海港、バス内)、その他の交通機関(タクシー内、その他の自動車内)及びその他の街頭(地下街地下通路、高速道路)を発生場所とするものとした。

第9表 街頭犯罪等 都道府県別 対前年比較  
 (3) 器物損壊、住居侵入 都道府県別 認知・検挙件数・検挙人員 対前年比較

暫 定 値  
 平成29年2月1日確定

都道府県	器物損壊等														
	認知件数				検挙件数				検挙人員				検挙率		
	平成28年	平成27年	増減		平成28年	平成27年	増減		平成28年	平成27年	増減		平成28年	平成27年	増減
	1月～6月	1月～6月	件数	%	1月～6月	1月～6月	件数	%	1月～6月	1月～6月	人員	%	1月～6月	1月～6月	
総 数	50,148	56,918	-6,770	-11.9	4,854	5,006	-152	-3.0	2,709	2,720	-11	-0.4	9.7	8.8	0.9
北 海 道	2,022	2,395	-373	-15.6	184	167	17	10.2	93	68	25	36.8	9.1	7.0	2.1
札 幌	1,289	1,575	-286	-18.2	115	91	24	26.4	59	35	24	68.6	8.9	5.8	3.1
函 館	174	175	-1	-0.6	9	27	-18	-66.7	6	5	1	20.0	5.2	15.4	-10.2
旭 川	229	269	-40	-14.9	20	15	5	33.3	7	7	-	-	8.7	5.6	3.1
釧 路	234	291	-57	-19.6	27	28	-1	-3.6	13	18	-5	-27.8	11.5	9.6	1.9
北 見	96	85	11	12.9	13	6	7	116.7	8	3	5	166.7	13.5	7.1	6.4
東北管区	2,519	2,897	-378	-13.0	259	259	-	-	122	139	-17	-12.2	10.3	8.9	1.4
青 森	305	384	-79	-20.6	40	30	10	33.3	16	10	6	60.0	13.1	7.8	5.3
岩 手	262	325	-63	-19.4	33	36	-3	-8.3	10	11	-1	-9.1	12.6	11.1	1.5
宮 城	919	1,026	-107	-10.4	87	81	6	7.4	53	61	-8	-13.1	9.5	7.9	1.6
秋 田	87	117	-30	-25.6	18	15	3	20.0	9	11	-2	-18.2	20.7	12.8	7.9
山 形	211	206	5	2.4	39	36	3	8.3	15	16	-1	-6.3	18.5	17.5	1.0
福 島	735	839	-104	-12.4	42	61	-19	-31.1	19	30	-11	-36.7	5.7	7.3	-1.6
東 京	6,475	7,358	-883	-12.0	526	593	-67	-11.3	327	348	-21	-6.0	8.1	8.1	-
関東管区	13,037	13,939	-902	-6.5	1,386	1,453	-67	-4.6	788	809	-21	-2.6	10.6	10.4	0.2
茨 城	1,176	1,326	-150	-11.3	105	101	4	4.0	46	63	-17	-27.0	8.9	7.6	1.3
栃 木	686	696	-10	-1.4	99	93	6	6.5	42	48	-6	-12.5	14.4	13.4	1.0
群 馬	841	782	59	7.5	81	58	23	39.7	47	41	6	14.6	9.6	7.4	2.2
埼 玉	3,529	3,624	-95	-2.6	266	304	-38	-12.5	191	172	19	11.0	7.5	8.4	-0.9
千 葉	2,537	2,898	-361	-12.5	236	221	15	6.8	118	115	3	2.6	9.3	7.6	1.7
神 奈 川	1,548	1,509	39	2.6	289	269	20	7.4	194	209	-15	-7.2	18.7	17.8	0.9
新 潟	808	948	-140	-14.8	100	137	-37	-27.0	56	57	-1	-1.8	12.4	14.5	-2.1
山 梨	205	230	-25	-10.9	14	12	2	16.7	8	6	2	33.3	6.8	5.2	1.6
長 野	579	701	-122	-17.4	49	66	-17	-25.8	24	19	5	26.3	8.5	9.4	-0.9
静 岡	1,128	1,225	-97	-7.9	147	192	-45	-23.4	62	79	-17	-21.5	13.0	15.7	-2.7
中部管区	7,350	8,376	-1,026	-12.2	459	565	-106	-18.8	221	271	-50	-18.5	6.2	6.7	-0.5
富 山	300	412	-112	-27.2	40	31	9	29.0	23	16	7	43.8	13.3	7.5	5.8
石 川	206	262	-56	-21.4	30	24	6	25.0	13	18	-5	-27.8	14.6	9.2	5.4
福 井	208	214	-6	-2.8	23	28	-5	-17.9	7	15	-8	-53.3	11.1	13.1	-2.0
岐 阜	1,129	1,181	-52	-4.4	53	56	-3	-5.4	18	27	-9	-33.3	4.7	4.7	-
愛 知	4,719	5,350	-631	-11.8	249	371	-122	-32.9	140	167	-27	-16.2	5.3	6.9	-1.6
三 重	788	957	-169	-17.7	64	55	9	16.4	20	28	-8	-28.6	8.1	5.7	2.4
近畿管区	10,699	12,735	-2,036	-16.0	1,020	1,023	-3	-0.3	594	578	16	2.8	9.5	8.0	1.5
滋 賀	627	648	-21	-3.2	54	70	-16	-22.9	19	30	-11	-36.7	8.6	10.8	-2.2
京 都	1,181	1,558	-377	-24.2	132	184	-52	-28.3	85	99	-14	-14.1	11.2	11.8	-0.6
大 阪	4,459	5,316	-857	-16.1	325	370	-45	-12.2	216	230	-14	-6.1	7.3	7.0	0.3
兵 庫	3,435	4,025	-590	-14.7	370	276	94	34.1	219	148	71	48.0	10.8	6.9	3.9
奈 良	610	653	-43	-6.6	94	45	49	108.9	31	25	6	24.0	15.4	6.9	8.5
和 歌 山	387	535	-148	-27.7	45	78	-33	-42.3	24	46	-22	-47.8	11.6	14.6	-3.0
中国管区	2,407	2,863	-456	-15.9	365	361	4	1.1	186	203	-17	-8.4	15.2	12.6	2.6
鳥 取	84	157	-73	-46.5	24	16	8	50.0	10	7	3	42.9	28.6	10.2	18.4
島 根	156	194	-38	-19.6	19	25	-6	-24.0	7	12	-5	-41.7	12.2	12.9	-0.7
岡 山	625	720	-95	-13.2	139	118	21	17.8	54	68	-14	-20.6	22.2	16.4	5.8
広 島	1,070	1,183	-113	-9.6	147	128	19	14.8	95	88	7	8.0	13.7	10.8	2.9
山 口	472	609	-137	-22.5	36	74	-38	-51.4	20	28	-8	-28.6	7.6	12.2	-4.6
四国管区	1,384	1,712	-328	-19.2	132	132	-	-	61	64	-3	-4.7	9.5	7.7	1.8
徳 島	259	296	-37	-12.5	20	20	-	-	5	5	-	-	7.7	6.8	0.9
香 川	300	398	-98	-24.6	41	40	1	2.5	25	21	4	19.0	13.7	10.1	3.6
愛 媛	564	685	-121	-17.7	42	47	-5	-10.6	23	25	-2	-8.0	7.4	6.9	0.5
高 知	261	333	-72	-21.6	29	25	4	16.0	8	13	-5	-38.5	11.1	7.5	3.6
九州管区	4,255	4,643	-388	-8.4	523	453	70	15.5	317	240	77	32.1	12.3	9.8	2.5
福 岡	2,299	2,445	-146	-6.0	172	159	13	8.2	123	93	30	32.3	7.5	6.5	1.0
佐 賀	250	275	-25	-9.1	24	18	6	33.3	11	7	4	57.1	9.6	6.5	3.1
長 崎	195	254	-59	-23.2	33	45	-12	-26.7	18	19	-1	-5.3	16.9	17.7	-0.8
熊 本	356	445	-89	-20.0	85	62	23	37.1	32	22	10	45.5	23.9	13.9	10.0
大 分	215	238	-23	-9.7	35	27	8	29.6	16	10	6	60.0	16.3	11.3	5.0
宮 崎	232	246	-14	-5.7	54	25	29	116.0	25	20	5	25.0	23.3	10.2	13.1
鹿 児 島	386	354	32	9.0	42	43	-1	-2.3	28	17	11	64.7	10.9	12.1	-1.2
沖 縄	322	386	-64	-16.6	78	74	4	5.4	64	52	12	23.1	24.2	19.2	5.0

第9表 街頭犯罪等 都道府県別 対前年比較  
 (3) 器物損壊、住居侵入 都道府県別 認知・検挙件数・検挙人員 対前年比較

暫定値  
 平成29年2月1日確定

都道府県	住居侵入														
	認知件数				検挙件数				検挙人員				検挙率		
	平成28年	平成27年	増減		平成28年	平成27年	増減		平成28年	平成27年	増減		平成28年	平成27年	増減
	1月～6月	1月～6月	件数	%	1月～6月	1月～6月	件数	%	1月～6月	1月～6月	人員	%	1月～6月	1月～6月	
総数	7,784	8,445	-661	-7.8	3,588	3,360	228	6.8	2,080	2,061	19	0.9	46.1	39.8	6.3
北海道	481	433	48	11.1	237	140	97	69.3	84	73	11	15.1	49.3	32.3	17.0
札幌	363	303	60	19.8	183	89	94	105.6	48	40	8	20.0	50.4	29.4	21.0
函館	32	32	-	-	12	12	-	-	9	7	2	28.6	37.5	37.5	-
旭川	27	38	-11	-28.9	17	11	6	54.5	11	11	-	-	63.0	28.9	34.1
釧路	40	45	-5	-11.1	15	24	-9	-37.5	10	14	-4	-28.6	37.5	53.3	-15.8
北見	19	15	4	26.7	10	4	6	150.0	6	1	5	500.0	52.6	26.7	25.9
東北管区	422	490	-68	-13.9	229	222	7	3.2	94	104	-10	-9.6	54.3	45.3	9.0
青森	30	52	-22	-42.3	15	52	-37	-71.2	6	14	-8	-57.1	50.0	100.0	-50.0
岩手	46	43	3	7.0	30	17	13	76.5	10	7	3	42.9	65.2	39.5	25.7
宮城	148	193	-45	-23.3	55	50	5	10.0	35	30	5	16.7	37.2	25.9	11.3
秋田	27	25	2	8.0	17	16	1	6.3	11	12	-1	-8.3	63.0	64.0	-1.0
山形	40	26	14	53.8	20	25	-5	-20.0	9	8	1	12.5	50.0	96.2	-46.2
福島	131	151	-20	-13.2	92	62	30	48.4	23	33	-10	-30.3	70.2	41.1	29.1
東京	516	562	-46	-8.2	344	417	-73	-17.5	284	243	41	16.9	66.7	74.2	-7.5
関東管区	2,673	2,787	-114	-4.1	1,094	998	96	9.6	627	612	15	2.5	40.9	35.8	5.1
茨城	341	285	56	19.6	87	62	25	40.3	57	33	24	72.7	25.5	21.8	3.7
栃木	203	201	2	1.0	57	65	-8	-12.3	40	38	2	5.3	28.1	32.3	-4.2
群馬	130	149	-19	-12.8	58	61	-3	-4.9	23	26	-3	-11.5	44.6	40.9	3.7
埼玉	359	416	-57	-13.7	210	189	21	11.1	142	154	-12	-7.8	58.5	45.4	13.1
千葉	590	757	-167	-22.1	171	143	28	19.6	86	79	7	8.9	29.0	18.9	10.1
神奈川	563	443	120	27.1	262	289	-27	-9.3	186	159	27	17.0	46.5	65.2	-18.7
新潟	146	110	36	32.7	73	42	31	73.8	27	32	-5	-15.6	50.0	38.2	11.8
山梨	41	53	-12	-22.6	16	18	-2	-11.1	7	2	5	250.0	39.0	34.0	5.0
長野	95	76	19	25.0	40	31	9	29.0	17	19	-2	-10.5	42.1	40.8	1.3
静岡	205	297	-92	-31.0	120	98	22	22.4	42	70	-28	-40.0	58.5	33.0	25.5
中部管区	935	1,046	-111	-10.6	322	334	-12	-3.6	183	234	-51	-21.8	34.4	31.9	2.5
富山	39	38	1	2.6	5	16	-11	-68.8	4	9	-5	-55.6	12.8	42.1	-29.3
石川	42	24	18	75.0	17	7	10	142.9	13	5	8	160.0	40.5	29.2	11.3
福井	41	44	-3	-6.8	12	19	-7	-36.8	10	20	-10	-50.0	29.3	43.2	-13.9
岐阜	148	198	-50	-25.3	44	68	-24	-35.3	21	19	2	10.5	29.7	34.3	-4.6
愛知	494	563	-69	-12.3	172	183	-11	-6.0	124	152	-28	-18.4	34.8	32.5	2.3
三重	171	179	-8	-4.5	72	41	31	75.6	11	29	-18	-62.1	42.1	22.9	19.2
近畿管区	1,345	1,537	-192	-12.5	561	439	122	27.8	368	321	47	14.6	41.7	28.6	13.1
滋賀	94	101	-7	-6.9	53	37	16	43.2	20	15	5	33.3	56.4	36.6	19.8
京都	130	81	49	60.5	67	43	24	58.8	66	35	31	88.6	51.5	53.1	-1.6
大阪	746	952	-206	-21.6	188	165	23	13.9	114	126	-12	-9.5	25.2	17.3	7.9
兵庫	280	304	-24	-7.9	203	146	57	39.0	124	115	9	7.8	72.5	48.0	24.5
奈良	54	50	4	8.0	32	35	-3	-8.6	29	21	8	38.1	59.3	70.0	-10.7
和歌山	41	49	-8	-16.3	18	13	5	38.5	15	9	6	66.7	43.9	26.5	17.4
中国管区	401	470	-69	-14.7	220	229	-9	-3.9	120	143	-23	-16.1	54.9	48.7	6.2
鳥取	14	18	-4	-22.2	16	12	4	33.3	4	4	-	-	114.3	66.7	47.6
島根	24	25	-1	-4.0	23	14	9	64.3	8	11	-3	-27.3	95.8	56.0	39.8
岡山	131	159	-28	-17.6	65	69	-4	-5.8	39	43	-4	-9.3	49.6	43.4	6.2
広島	164	158	6	3.8	76	91	-15	-16.5	45	59	-14	-23.7	46.3	57.6	-11.3
山口	68	110	-42	-38.2	40	43	-3	-7.0	24	26	-2	-7.7	58.8	39.1	19.7
四国管区	149	185	-36	-19.5	78	81	-3	-3.7	44	45	-1	-2.2	52.3	43.8	8.5
徳島	29	37	-8	-21.6	17	8	9	112.5	5	5	-	-	58.6	21.6	37.0
香川	60	73	-13	-17.8	27	38	-11	-28.9	18	9	9	100.0	45.0	52.1	-7.1
愛媛	38	44	-6	-13.6	15	18	-3	-16.7	7	12	-5	-41.7	39.5	40.9	-1.4
高知	22	31	-9	-29.0	19	17	2	11.8	14	19	-5	-26.3	86.4	54.8	31.6
九州管区	862	935	-73	-7.8	503	500	3	0.6	276	286	-10	-3.5	58.4	53.5	4.9
福岡	438	525	-87	-16.6	258	281	-23	-8.2	125	131	-6	-4.6	58.9	53.5	5.4
佐賀	34	37	-3	-8.1	27	33	-6	-18.2	16	25	-9	-36.0	79.4	89.2	-9.8
長崎	74	52	22	42.3	28	27	1	3.7	17	9	8	88.9	37.8	51.9	-14.1
熊本	76	85	-9	-10.6	48	53	-5	-9.4	28	26	2	7.7	63.2	62.4	0.8
大分	38	48	-10	-20.8	37	14	23	164.3	7	17	-10	-58.8	97.4	29.2	68.2
宮崎	64	63	1	1.6	31	32	-1	-3.1	31	18	13	72.2	48.4	50.8	-2.4
鹿児島	57	45	12	26.7	25	17	8	47.1	12	10	2	20.0	43.9	37.8	6.1
沖縄	81	80	1	1.3	49	43	6	14.0	40	50	-10	-20.0	60.5	53.8	6.7



第10表

刑法犯 都道府県別 身柄措置別 検挙人員 対前年比較

暫定値  
平成29年2月1日確定

都道府県	刑法犯総数																				
	総数				現行犯逮捕				緊急逮捕				通常逮捕				身柄不拘束				
	平成28年	平成27年	増減		平成28年	平成27年	増減		平成28年	平成27年	増減		平成28年	平成27年	増減		平成28年	平成27年	増減		
	1月～6月	1月～6月	人員	増減率	1月～6月	1月～6月	人員	増減率	1月～6月	1月～6月	人員	増減率	1月～6月	1月～6月	人員	増減率	1月～6月	1月～6月	人員	増減率	
総計	111,152	116,043	-4,891	-4.2	15,821	15,729	92	0.6	1,895	1,936	-41	-2.1	19,505	20,016	-511	-2.6	73,931	78,362	-4,431	-5.7	
北海道	計	3,761	3,721	40	1.1	545	583	-38	-6.5	77	78	-1	-1.3	652	579	73	12.6	2,487	2,481	6	0.2
	札幌	2,408	2,248	160	7.1	347	366	-19	-5.2	59	44	15	34.1	394	343	51	14.9	1,608	1,495	113	7.6
	函館	284	312	-28	-9.0	37	41	-4	-9.8	2	11	-9	-81.8	52	56	-4	-7.1	193	204	-11	-5.4
	旭川	481	520	-39	-7.5	66	63	3	4.8	6	13	-7	-53.8	73	63	10	15.9	336	381	-45	-11.8
	釧路	395	472	-77	-16.3	74	90	-16	-17.8	8	8	-	-	92	86	6	7.0	221	288	-67	-23.3
	北見	193	169	24	14.2	21	23	-2	-8.7	2	2	-	-	41	31	10	32.3	129	113	16	14.2
	計	5,821	5,988	-167	-2.8	680	716	-36	-5.0	163	178	-15	-8.4	994	999	-5	-0.5	3,984	4,095	-111	-2.7
東北	計	788	779	9	1.2	56	49	7	14.3	33	25	8	32.0	88	75	13	17.3	611	630	-19	-3.0
	青森	657	635	22	3.5	94	90	4	4.4	29	30	-1	-3.3	123	124	-1	-0.8	411	391	20	5.1
	宮城	1,626	1,716	-90	-5.2	243	277	-34	-12.3	67	93	-26	-28.0	327	316	11	3.5	989	1,030	-41	-4.0
	秋田	697	686	11	1.6	35	37	-2	-5.4	7	11	-4	-36.4	109	101	8	7.9	546	537	9	1.7
	山形	920	895	25	2.8	62	75	-13	-17.3	8	5	3	60.0	121	113	8	7.1	729	702	27	3.8
	福島	1,133	1,277	-144	-11.3	190	188	2	1.1	19	14	5	35.7	226	270	-44	-16.3	698	805	-107	-13.3
東	計	15,380	15,829	-449	-2.8	3,054	3,207	-153	-4.8	41	42	-1	-2.4	3,271	3,362	-91	-2.7	9,014	9,218	-204	-2.2
	茨城	32,334	33,648	-1,314	-3.9	4,009	3,927	82	2.1	503	538	-35	-6.5	4,965	4,885	80	1.6	22,857	24,298	-1,441	-5.9
	栃木	2,429	2,422	7	0.3	262	246	16	6.5	34	44	-10	-22.7	411	368	43	11.7	1,722	1,764	-42	-2.4
	群馬	1,378	1,674	-296	-17.7	164	172	-8	-4.7	48	56	-8	-14.3	237	259	-22	-8.5	929	1,187	-258	-21.7
	埼玉	2,145	2,228	-83	-3.7	284	230	54	23.5	39	40	-1	-2.5	431	458	-27	-5.9	1,391	1,500	-109	-7.3
	千葉	6,229	6,145	84	1.4	957	912	45	4.9	81	84	-3	-3.6	1,153	1,086	67	6.2	4,038	4,063	-25	-0.6
	神奈川	4,966	4,816	150	3.1	790	712	78	11.0	49	42	7	16.7	762	660	102	15.5	3,365	3,402	-37	-1.1
	新潟	8,549	9,218	-669	-7.3	826	829	-3	-0.4	116	102	14	13.7	977	1,014	-37	-3.6	6,630	7,273	-643	-8.8
	山梨	1,821	1,981	-160	-8.1	189	191	-2	-1.0	16	33	-17	-51.5	300	261	39	14.9	1,316	1,496	-180	-12.0
	長野	547	578	-31	-5.4	69	80	-11	-13.8	9	5	4	80.0	84	84	-	-	385	409	-24	-5.9
	静岡	1,223	1,434	-211	-14.7	92	116	-24	-20.7	30	42	-12	-28.6	175	179	-4	-2.2	926	1,097	-171	-15.6
	計	3,047	3,152	-105	-3.3	376	439	-63	-14.4	81	90	-9	-10.0	435	516	-81	-15.7	2,155	2,107	48	2.3
中部	計	11,706	12,473	-767	-6.1	1,555	1,450	105	7.2	326	272	54	19.9	2,197	2,240	-43	-1.9	7,628	8,511	-883	-10.4
	富山	775	708	67	9.5	62	66	-4	-6.1	20	35	-15	-42.9	102	61	41	67.2	591	546	45	8.2
	石川	800	792	8	1.0	115	97	18	18.6	10	11	-1	-9.1	171	155	16	10.3	504	529	-25	-4.7
	福井	526	662	-136	-20.5	82	125	-43	-34.4	8	4	4	100.0	102	123	-21	-17.1	334	410	-76	-18.5
	岐阜	1,360	1,468	-108	-7.4	109	107	2	1.9	25	29	-4	-13.8	217	249	-32	-12.9	1,009	1,083	-74	-6.8
	愛知	7,261	7,600	-339	-4.5	1,079	907	172	19.0	242	180	62	34.4	1,424	1,411	13	0.9	4,516	5,102	-586	-11.5
	三重	984	1,243	-259	-20.8	108	148	-40	-27.0	21	13	8	61.5	181	241	-60	-24.9	674	841	-167	-19.9
	計	19,736	20,447	-711	-3.5	2,837	2,780	57	2.1	317	325	-8	-2.5	3,725	3,978	-253	-6.4	12,857	13,364	-507	-3.8
近畿	計	1,117	1,147	-30	-2.6	92	129	-37	-28.7	19	40	-21	-52.5	207	213	-6	-2.8	799	765	34	4.4
	京都	2,185	2,206	-21	-1.0	401	378	23	6.1	74	60	14	23.3	472	500	-28	-5.6	1,238	1,268	-30	-2.4
	大阪	8,193	8,734	-541	-6.2	1,027	1,035	-8	-0.8	112	127	-15	-11.8	1,483	1,626	-143	-8.8	5,571	5,946	-375	-6.3
	兵庫	6,027	6,025	2	0.0	990	894	96	10.7	55	33	22	66.7	1,119	1,153	-34	-2.9	3,863	3,945	-82	-2.1
	奈良	1,214	1,196	18	1.5	172	177	-5	-2.8	35	34	1	2.9	294	295	-1	-0.3	713	690	23	3.3
	和歌山	1,000	1,139	-139	-12.2	155	167	-12	-7.2	22	31	-9	-29.0	150	191	-41	-21.5	673	750	-77	-10.3
	計	6,211	6,964	-753	-10.8	1,122	1,163	-41	-3.5	61	90	-29	-32.2	1,118	1,211	-93	-7.7	3,910	4,500	-590	-13.1
中国	計	434	476	-42	-8.8	29	38	-9	-23.7	2	3	-1	-33.3	57	61	-4	-6.6	346	374	-28	-7.5
	鳥取	411	428	-17	-4.0	21	34	-13	-38.2	7	13	-6	-46.2	93	85	8	9.4	290	296	-6	-2.0
	岡山	1,901	1,925	-24	-1.2	373	331	42	12.7	24	35	-11	-31.4	309	299	10	3.3	1,195	1,260	-65	-5.2
	広島	2,402	3,022	-620	-20.5	560	621	-61	-9.8	16	28	-12	-42.9	474	581	-107	-18.4	1,352	1,792	-440	-24.6
	山口	1,063	1,113	-50	-4.5	139	139	-	-	12	11	1	9.1	185	185	-	-	727	778	-51	-6.6
	計	3,375	3,623	-248	-6.8	365	368	-3	-0.8	50	39	11	28.2	642	689	-47	-6.8	2,318	2,527	-209	-8.3
四国	計	595	583	12	2.1	32	40	-8	-20.0	14	9	5	55.6	94	83	11	13.3	455	451	4	0.9
	徳島	900	1,064	-164	-15.4	85	91	-6	-6.6	14	8	6	75.0	222	230	-8	-3.5	579	735	-156	-21.2
	愛媛	1,344	1,407	-63	-4.5	159	134	25	18.7	14	15	-1	-6.7	225	255	-30	-11.8	946	1,003	-57	-5.7
	高知	536	569	-33	-5.8	89	103	-14	-13.6	8	7	1	14.3	101	121	-20	-16.5	338	338	-	-
	計	12,828	13,350	-522	-3.9	1,654	1,535	119	7.8	357	374	-17	-4.5	1,941	2,073	-132	-6.4	8,876	9,368	-492	-5.3
九州	計	5,359	5,490	-131	-2.4	712	657	55	8.4	166	192	-26	-13.5	814	769	45	5.9	3,667	3,872	-205	-5.3
	福岡	786	827	-41	-5.0	92	62	30	48.4	29	28	1	3.6	132	137	-5	-3.6	533	600	-67	-11.2
	長崎	892	1,010	-118	-11.7	98	77	21	27.3	37	36	1	2.8	93	115	-22	-19.1	664	782	-118	-15.1
	熊本	1,396	1,531	-135	-8.8	122	140	-18	-12.9	2	8	-6	-75.0	208	263	-55	-20.9	1,064	1,120	-56	-5.0
	大分	750	789	-39	-4.9	38	55	-17	-30.9	11	15	-4	-26.7	97	130	-33	-25.4	604	589	15	2.5
	宮崎	802	900	-98	-10.9	84	101	-17	-16.8	10	5	5	100.0	193	234	-41	-17.5	515	560	-45	-8.0
	鹿児島	1,177	1,208	-31	-2.6	130	123	7	5.7	9	13	-4	-30.8	186	211	-25	-11.8				

第11表

## 特別法犯 主要法令別 送致件数・人員 対前年比較

暫定値  
平成29年2月1日確定

法令別	送致件数				送致人員			
	平成28年 1月～6月	平成27年 1月～6月	増減		平成28年 1月～6月	平成27年 1月～6月	増減	
			件数	増減率			人員	増減率
特別法犯総数注)	34,994	34,554	440	1.3	30,020	30,436	-416	-1.4
公職選挙法	27	247	-220	-89.1	23	402	-379	-94.3
外国人登録法	-	1	-1	-100.0	-	-	-	-
入管法	1,729	1,660	69	4.2	1,386	1,385	1	0.1
軽犯罪法	4,633	4,566	67	1.5	4,787	4,811	-24	-0.5
迷惑防止条例	4,469	4,232	237	5.6	4,075	3,891	184	4.7
ストーカー規制法	390	315	75	23.8	312	237	75	31.6
D V 法	63	45	18	40.0	55	35	20	57.1
競馬法	15	-	15	-	14	-	14	-
風営適正化法	1,000	1,087	-87	-8.0	1,068	1,197	-129	-10.8
売春防止法	288	441	-153	-34.7	197	266	-69	-25.9
児童福祉法	153	175	-22	-12.6	156	185	-29	-15.7
児童買春・児童ポルノ法	1,420	1,191	229	19.2	1,079	971	108	11.1
青少年保護育成条例	1,150	1,159	-9	-0.8	1,035	1,069	-34	-3.2
出資法	69	62	7	11.3	63	56	7	12.5
貸金業法	56	73	-17	-23.3	59	70	-11	-15.7
犯罪収益移転防止法	862	615	247	40.2	640	474	166	35.0
宅地建物取引業法	14	16	-2	-12.5	20	18	2	11.1
関税法	36	17	19	111.8	41	8	33	412.5
外為法	2	2	-	-	3	4	-1	-25.0
著作権法	300	345	-45	-13.0	132	151	-19	-12.6
商標法	334	350	-16	-4.6	163	223	-60	-26.9
不正アクセス禁止法	285	116	169	145.7	63	56	7	12.5
不正競争防止法	28	56	-28	-50.0	24	48	-24	-50.0
銃刀法	2,474	2,404	70	2.9	2,122	2,037	85	4.2
火薬類取締法	69	62	7	11.3	44	40	4	10.0
麻薬等取締法	370	325	45	13.8	192	187	5	2.7
あへん法	7	3	4	133.3	4	3	1	33.3
大麻取締法	1,570	1,225	345	28.2	1,156	929	227	24.4
覚せい剤取締法	6,901	7,222	-321	-4.4	4,753	4,941	-188	-3.8
医薬品医療機器等法	473	630	-157	-24.9	287	458	-171	-37.3
毒物及び劇物取締法	158	150	8	5.3	126	132	-6	-4.5
廃棄物処理法	2,775	2,609	166	6.4	3,157	3,024	133	4.4
労働基準法	29	39	-10	-25.6	46	58	-12	-20.7
その他	2,845	3,114	-269	-8.6	2,738	3,070	-332	-10.8

注) 自動車の運転により人を死傷させる行為等の処罰に関する法律及び交通法令違反を除く。

第12表

## 来日外国人による 重要犯罪・重要窃盗犯 国籍別 検挙人員 対前年比較

暫 定 値  
平成29年2月1日確定

	総数		重要犯罪													
			計		殺人		強盗		放火		強姦		略取誘拐・人身売買		強制わいせつ	
	平成28年 1月～6月	平成27年 1月～6月	平成28年 1月～6月	平成27年 1月～6月	平成28年 1月～6月	平成27年 1月～6月	平成28年 1月～6月	平成27年 1月～6月	平成28年 1月～6月	平成27年 1月～6月	平成28年 1月～6月	平成27年 1月～6月	平成28年 1月～6月	平成27年 1月～6月	平成28年 1月～6月	平成27年 1月～6月
総数	234	225	125	124	11	19	45	45	-	3	21	20	5	3	43	34
アジア州	165	182	84	102	10	15	26	38	-	2	12	15	4	3	32	29
韓国・朝鮮	13	19	3	6	2	4	-	-	-	-	-	-	-	-	1	2
中国	41	52	18	25	4	4	8	9	-	1	1	3	-	3	5	5
イラン	-	6	-	6	-	1	-	-	-	-	-	2	-	-	-	3
インド	4	2	4	2	-	-	-	-	-	-	-	-	-	-	4	2
インドネシア	3	2	1	2	-	-	-	-	-	-	-	2	-	-	1	-
スリランカ	14	15	9	4	-	-	-	-	-	-	2	-	2	-	5	4
タイ	2	5	1	2	-	-	1	1	-	-	-	-	-	-	-	1
パキスタン	8	4	4	3	-	-	-	-	-	-	2	1	-	-	2	2
バングラデシュ	-	3	-	2	-	-	-	-	-	-	-	-	-	-	-	2
フィリピン	19	11	6	8	-	3	1	4	-	1	1	-	2	-	2	-
ベトナム	35	45	25	27	4	1	15	21	-	-	2	3	-	-	4	2
マレーシア	-	1	-	1	-	-	-	-	-	-	-	-	-	-	-	1
その他	26	17	13	14	-	2	1	3	-	-	4	4	-	-	8	5
ヨーロッパ州	9	5	5	5	-	2	3	2	-	-	1	-	-	-	1	1
イギリス	2	-	1	-	-	-	1	-	-	-	-	-	-	-	-	-
イタリア	-	1	-	1	-	-	-	-	-	-	-	-	-	-	-	1
ドイツ	-	-	-	-	-	-	-	-	-	-	-	-	-	-	-	-
フランス	-	-	-	-	-	-	-	-	-	-	-	-	-	-	-	-
ロシア	3	4	2	4	-	2	1	2	-	-	-	-	-	-	1	-
その他	4	-	2	-	-	-	1	-	-	-	1	-	-	-	-	-
南北アメリカ州	42	35	26	14	1	2	16	5	-	1	5	4	-	-	4	2
アメリカ	6	3	3	2	-	-	1	-	-	-	1	2	-	-	1	-
カナダ	-	1	-	1	-	-	-	-	-	-	-	-	-	-	-	1
ブラジル	24	24	16	9	-	1	12	5	-	1	3	2	-	-	1	-
その他	12	7	7	2	1	1	3	-	-	-	1	-	-	-	2	1
アフリカ州	17	3	9	3	-	-	-	-	-	-	3	1	1	-	5	2
オセアニア州	1	-	1	-	-	-	-	-	-	-	-	-	-	-	1	-
無国籍	-	-	-	-	-	-	-	-	-	-	-	-	-	-	-	-
国籍不明	-	-	-	-	-	-	-	-	-	-	-	-	-	-	-	-

注) 「中国」は、台湾、香港等を含む。

第12表

## 来日外国人による 重要犯罪・重要窃盗犯 国籍別 検挙人員 対前年比較

暫 定 値  
平成29年2月1日確定

	重要窃盗犯									
	計		侵入盗		自動車盗		ひったくり		すり	
	平成28年 1月～6月	平成27年 1月～6月	平成28年 1月～6月	平成27年 1月～6月	平成28年 1月～6月	平成27年 1月～6月	平成28年 1月～6月	平成27年 1月～6月	平成28年 1月～6月	平成27年 1月～6月
総 数	109	101	73	57	20	36	2	1	14	7
ア ジ ア 州	81	80	55	45	14	28	2	-	10	7
韓 国 ・ 朝 鮮	10	13	9	13	-	-	-	-	1	-
中 国	23	27	19	21	1	2	-	-	3	4
イ ラ ン	-	-	-	-	-	-	-	-	-	-
イ ン ド	-	-	-	-	-	-	-	-	-	-
インドネシア	2	-	2	-	-	-	-	-	-	-
スリランカ	5	11	-	1	5	10	-	-	-	-
タ イ	1	3	1	3	-	-	-	-	-	-
パキスタン	4	1	1	-	3	-	-	-	-	1
バングラデシュ	-	1	-	1	-	-	-	-	-	-
フィリピン	13	3	10	3	-	-	1	-	2	-
ベトナム	10	18	7	2	1	15	1	-	1	1
マレーシア	-	-	-	-	-	-	-	-	-	-
そ の 他	13	3	6	1	4	1	-	-	3	1
ヨーロッパ州	4	-	1	-	2	-	-	-	1	-
イギリス	1	-	1	-	-	-	-	-	-	-
イタリア	-	-	-	-	-	-	-	-	-	-
ドイツ	-	-	-	-	-	-	-	-	-	-
フランス	-	-	-	-	-	-	-	-	-	-
ロシア	1	-	-	-	1	-	-	-	-	-
そ の 他	2	-	-	-	1	-	-	-	1	-
南北アメリカ州	16	21	14	12	1	8	-	1	1	-
アメリカ	3	1	2	-	-	1	-	-	1	-
カナダ	-	-	-	-	-	-	-	-	-	-
ブラジル	8	15	7	8	1	7	-	-	-	-
そ の 他	5	5	5	4	-	-	-	1	-	-
アフリカ州	8	-	3	-	3	-	-	-	2	-
オセアニア州	-	-	-	-	-	-	-	-	-	-
無 国 籍	-	-	-	-	-	-	-	-	-	-
国 籍 不 明	-	-	-	-	-	-	-	-	-	-

第13表

## 来日外国人による 刑法犯・特別法犯 検挙件数・検挙人員 対前年比較

暫定値  
平成29年2月1日確定

	刑法犯・特別法犯総検挙件数				刑法犯・特別法犯総検挙人員				刑法犯								
	平成28年		平成27年		平成28年		平成27年		検挙件数				検挙人員				
	1月～6月	1月～6月	件数	増減率	1月～6月	1月～6月	人員	増減率	1月～6月	1月～6月	件数	増減率	1月～6月	1月～6月	人員	増減率	
総数	6,776	6,578	198	3.0	4,825	4,844	-19	-0.4	4,410	4,269	141	3.3	2,971	2,957	14	0.5	
北海道	計	28	50	-22	-44.0	25	43	-18	-41.9	15	18	-3	-16.7	15	17	-2	-11.8
	札幌	18	33	-15	-45.5	16	27	-11	-40.7	9	8	1	12.5	9	9	-	-
	函館	3	-	3	-	2	-	2	-	2	-	2	-	2	-	2	-
	旭川	3	13	-10	-76.9	3	13	-10	-76.9	3	7	-4	-57.1	3	6	-3	-50.0
	釧路	4	3	1	33.3	4	3	1	33.3	1	2	-1	-50.0	1	2	-1	-50.0
	北見	-	1	-1	-100.0	-	-	-	-	-	1	-1	-100.0	-	-	-	-
東北	計	145	85	60	70.6	65	47	18	38.3	93	46	47	102.2	33	25	8	32.0
	青森	46	3	43	1,433.3	13	1	12	1,200.0	33	1	32	3,200.0	4	1	3	300.0
	岩手	18	4	14	350.0	2	5	-3	-60.0	4	2	2	100.0	1	3	-2	-66.7
	宮城	28	19	9	47.4	21	18	3	16.7	13	12	1	8.3	9	10	-1	-10.0
	秋田	7	6	1	16.7	8	4	4	100.0	4	3	1	33.3	5	3	2	66.7
	山形	8	43	-35	-81.4	7	7	-	-	6	25	-19	-76.0	6	3	3	100.0
	福島	38	10	28	280.0	14	12	2	16.7	33	3	30	1,000.0	8	5	3	60.0
関東	計	2,489	2,522	-33	-1.3	1,694	1,676	18	1.1	1,500	1,600	-100	-6.3	964	962	2	0.2
	茨城	204	155	49	31.6	152	138	14	10.1	102	67	35	52.2	83	58	25	43.1
	栃木	141	112	29	25.9	63	107	-44	-41.1	113	69	44	63.8	37	67	-30	-44.8
	群馬	215	239	-24	-10.0	129	144	-15	-10.4	149	183	-34	-18.6	81	108	-27	-25.0
	埼玉	423	412	11	2.7	334	308	26	8.4	229	254	-25	-9.8	201	208	-7	-3.4
	千葉	418	265	153	57.7	265	235	30	12.8	273	146	127	87.0	150	137	13	9.5
	神奈川	796	685	111	16.2	509	479	30	6.3	430	325	105	32.3	238	192	46	24.0
	新潟	80	83	-3	-3.6	47	44	3	6.8	67	70	-3	-4.3	42	37	5	13.5
	山梨	14	20	-6	-30.0	14	17	-3	-17.6	10	13	-3	-23.1	11	13	-2	-15.4
	長野	79	93	-14	-15.1	62	51	11	21.6	48	63	-15	-23.8	36	30	6	20.0
	静岡	119	458	-339	-74.0	119	153	-34	-22.2	79	410	-331	-80.7	85	112	-27	-24.1
	計	849	976	-127	-13.0	648	732	-84	-11.5	573	662	-89	-13.4	436	463	-27	-5.8
	中部	富山	55	16	39	243.8	29	17	12	70.6	47	13	34	261.5	24	14	10
石川		21	89	-68	-76.4	9	15	-6	-40.0	17	84	-67	-79.8	4	7	-3	-42.9
福井		9	17	-8	-47.1	8	20	-12	-60.0	9	13	-4	-30.8	8	16	-8	-50.0
岐阜		115	134	-19	-14.2	83	99	-16	-16.2	82	92	-10	-10.9	62	68	-6	-8.8
愛知		568	586	-18	-3.1	490	521	-31	-6.0	356	343	13	3.8	319	311	8	2.6
三重	81	134	-53	-39.6	29	60	-31	-51.7	62	117	-55	-47.0	19	47	-28	-59.6	
近畿	計	767	692	75	10.8	516	518	-2	-0.4	544	469	75	16.0	317	300	17	5.7
	滋賀	36	74	-38	-51.4	29	37	-8	-21.6	24	67	-43	-64.2	22	31	-9	-29.0
	京都	83	65	18	27.7	52	49	3	6.1	61	46	15	32.6	30	26	4	15.4
	大阪	350	293	57	19.5	269	294	-25	-8.5	217	147	70	47.6	136	145	-9	-6.2
	兵庫	174	223	-49	-22.0	132	102	30	29.4	132	192	-60	-31.3	103	79	24	30.4
	奈良	114	18	96	533.3	24	21	3	14.3	102	9	93	1,033.3	18	14	4	28.6
	和歌山	10	19	-9	-47.4	10	15	-5	-33.3	8	8	-	-	8	5	3	60.0
中国	計	188	152	36	23.7	104	116	-12	-10.3	147	133	14	10.5	82	97	-15	-15.5
	鳥取	4	13	-9	-69.2	3	4	-1	-25.0	1	12	-11	-91.7	1	3	-2	-66.7
	島根	9	6	3	50.0	6	4	2	50.0	5	4	1	25.0	5	4	1	25.0
	岡山	38	54	-16	-29.6	26	39	-13	-33.3	32	51	-19	-37.3	21	34	-13	-38.2
	広島	69	53	16	30.2	47	56	-9	-16.1	49	43	6	14.0	36	45	-9	-20.0
	山口	68	26	42	161.5	22	13	9	69.2	60	23	37	160.9	19	11	8	72.7
四国	計	112	134	-22	-16.4	50	47	3	6.4	96	118	-22	-18.6	35	38	-3	-7.9
	徳島	5	56	-51	-91.1	6	6	-	-	4	53	-49	-92.5	5	6	-1	-16.7
	香川	32	40	-8	-20.0	22	14	8	57.1	21	34	-13	-38.2	12	11	1	9.1
	愛媛	74	23	51	221.7	21	21	-	-	70	18	52	288.9	17	16	1	6.3
	高知	1	15	-14	-93.3	1	6	-5	-83.3	1	13	-12	-92.3	1	5	-4	-80.0
九州	計	356	215	141	65.6	220	186	34	18.3	290	169	121	71.6	167	151	16	10.6
	福岡	159	127	32	25.2	136	114	22	19.3	126	95	31	32.6	109	89	20	22.5
	佐賀	6	17	-11	-64.7	9	15	-6	-40.0	5	15	-10	-66.7	8	14	-6	-42.9
	長崎	74	18	56	311.1	10	13	-3	-23.1	68	15	53	353.3	7	12	-5	-41.7
	熊本	64	15	49	326.7	22	7	15	214.3	50	15	35	233.3	15	7	8	114.3
	大分	4	9	-5	-55.6	4	11	-7	-63.6	3	9	-6	-66.7	3	11	-8	-72.7
	宮崎	5	3	2	66.7	3	3	-	-	5	3	2	66.7	3	3	-	-
	鹿児島	8	3	5	166.7	8	4	4	100.0	8	3	5	166.7	8	4	4	100.0
沖縄	36	23	13	56.5	28	19	9	47.4	25	14	11	78.6	14	11	3	27.3	

第13表

来日外国人による 刑法犯・特別法犯 検挙件数・検挙人員 対前年比較

暫定値  
平成29年2月1日確定

	特別法犯								
	検挙件数				検挙人員				
	平成28年 1月～6月	平成27年 1月～6月	増減		平成28年 1月～6月	平成27年 1月～6月	増減		
		件数	増減率			人員	増減率		
総数	2,366	2,309	57	2.5	1,854	1,887	-33	-1.7	
北海道	計	13	32	-19	-59.4	10	26	-16	-61.5
	札幌	9	25	-16	-64.0	7	18	-11	-61.1
	函館	1	-	1	-	-	-	-	-
	旭川	-	6	-6	-100.0	-	7	-7	-100.0
	釧路	3	1	2	200.0	3	1	2	200.0
	北見	-	-	-	-	-	-	-	-
東北	計	52	39	13	33.3	32	22	10	45.5
	青森	13	2	11	550.0	9	-	9	-
	岩手	14	2	12	600.0	1	2	-1	-50.0
	宮城	15	7	8	114.3	12	8	4	50.0
	秋田	3	3	-	-	3	1	2	200.0
	山形	2	18	-16	-88.9	1	4	-3	-75.0
	福島	5	7	-2	-28.6	6	7	-1	-14.3
関東	計	690	698	-8	-1.1	581	575	6	1.0
	茨城	102	88	14	15.9	69	80	-11	-13.8
	栃木	28	43	-15	-34.9	26	40	-14	-35.0
	群馬	66	56	10	17.9	48	36	12	33.3
	埼玉	194	158	36	22.8	133	100	33	33.0
	千葉	145	119	26	21.8	115	98	17	17.3
	神奈川	366	360	6	1.7	271	287	-16	-5.6
	新潟	13	13	-	-	5	7	-2	-28.6
	山梨	4	7	-3	-42.9	3	4	-1	-25.0
	長野	31	30	1	3.3	26	21	5	23.8
	静岡	40	48	-8	-16.7	34	41	-7	-17.1
中部	計	276	314	-38	-12.1	212	269	-57	-21.2
	富山	8	3	5	166.7	5	3	2	66.7
	石川	4	5	-1	-20.0	5	8	-3	-37.5
	福井	-	4	-4	-100.0	-	4	-4	-100.0
	岐阜	33	42	-9	-21.4	21	31	-10	-32.3
	愛知	212	243	-31	-12.8	171	210	-39	-18.6
	三重	19	17	2	11.8	10	13	-3	-23.1
近畿	計	223	223	-	-	199	218	-19	-8.7
	滋賀	12	7	5	71.4	7	6	1	16.7
	京都	22	19	3	15.8	22	23	-1	-4.3
	大阪	133	146	-13	-8.9	133	149	-16	-10.7
	兵庫	42	31	11	35.5	29	23	6	26.1
	奈良	12	9	3	33.3	6	7	-1	-14.3
	和歌山	2	11	-9	-81.8	2	10	-8	-80.0
中国	計	41	19	22	115.8	22	19	3	15.8
	鳥取	3	1	2	200.0	2	1	1	100.0
	島根	4	2	2	100.0	1	-	1	-
	岡山	6	3	3	100.0	5	5	-	-
	広島	20	10	10	100.0	11	11	-	-
	山口	8	3	5	166.7	3	2	1	50.0
四国	計	16	16	-	-	15	9	6	66.7
	徳島	1	3	-2	-66.7	1	-	1	-
	香川	11	6	5	83.3	10	3	7	233.3
	愛媛	4	5	-1	-20.0	4	5	-1	-20.0
	高知	-	2	-2	-100.0	-	1	-1	-100.0
九州	計	66	46	20	43.5	53	35	18	51.4
	福岡	33	32	1	3.1	27	25	2	8.0
	佐賀	1	2	-1	-50.0	1	1	-	-
	長崎	6	3	3	100.0	3	1	2	200.0
	熊本	14	-	14	-	7	-	7	-
	大分	1	-	1	-	1	-	1	-
	宮崎	-	-	-	-	-	-	-	-
	鹿児島	-	-	-	-	-	-	-	-
	沖縄	11	9	2	22.2	14	8	6	75.0

注 1 自動車の運転により人を死傷させる行為等の処罰に関する法律及び交通法令違反を除く。  
 2 「検挙件数」「検挙人員」は、それぞれ送致件数、送致人員である。

第14表 暴力団犯罪(刑法犯)罪種別 検挙件数・人員 対前年比較

暫 定 値  
平成29年2月1日確定

	検挙件数				検挙人員			
	平成28年 1月～6月	平成27年 1月～6月	増減		平成28年 1月～6月	平成27年 1月～6月	増減	
			件数	増減率			人員	増減率
刑 法 犯 計	12,167	11,905	262	2.2	5,759	5,919	-160	-2.7
殺 人	26	37	-11	-29.7	27	47	-20	-42.6
強 盗	110	130	-20	-15.4	157	140	17	12.1
放 火	13	37	-24	-64.9	14	23	-9	-39.1
強 姦	29	20	9	45.0	30	15	15	100.0
凶器準備集合	-	1	-1	-100.0	4	11	-7	-63.6
暴 行	653	605	48	7.9	643	549	94	17.1
傷 害	1,033	1,118	-85	-7.6	1,176	1,232	-56	-4.5
脅 迫	260	309	-49	-15.9	259	288	-29	-10.1
恐 喝	382	466	-84	-18.0	434	525	-91	-17.3
窃 盗	6,559	6,509	50	0.8	951	991	-40	-4.0
詐 欺	1,507	1,368	139	10.2	941	1,047	-106	-10.1
賭 博	183	38	145	381.6	178	159	19	11.9
わいせつ物頒布等	13	24	-11	-45.8	26	36	-10	-27.8
公務執行妨害	172	194	-22	-11.3	127	151	-24	-15.9
犯人蔵匿	17	10	7	70.0	20	16	4	25.0
証人威迫	2	2	-	-	6	-	6	-
逮捕監禁	49	41	8	19.5	69	61	8	13.1
信用毀損・威力業務妨害	16	10	6	60.0	40	7	33	471.4
器物損壊等	307	270	37	13.7	208	174	34	19.5
暴力行為	5	9	-4	-44.4	7	11	-4	-36.4
そ の 他	831	707	124	17.5	442	436	6	1.4
総数注)	17,318	17,932	-614	-3.4	9,426	10,334	-908	-8.8

注 第14表の刑法犯計と第15表の特別法犯計の合計数である。

第15表

## 暴力団犯罪(特別法犯)主要法令別 検挙件数・人員 対前年比較

暫 定 値  
平成29年2月1日確定

罪 種	検挙件数				検挙人員			
	平成28年 1月～6月	平成27年 1月～6月	増減		平成28年 1月～6月	平成27年 1月～6月	増減	
			件数	増減率			人員	増減率
特 別 法 犯 計	5,151	6,027	-876	-14.5	3,667	4,415	-748	-16.9
軽 犯 罪 法	56	61	-5	-8.2	44	52	-8	-15.4
酩 酊 者 規 制 法	6	3	3	100.0	6	3	3	100.0
迷 惑 防 止 条 例	265	227	38	16.7	267	230	37	16.1
暴力団員不当行為防止法	6	3	3	100.0	3	-	3	-
暴力団排除条例	2	6	-4	-66.7	5	10	-5	-50.0
自 転 車 競 技 法	4	5	-1	-20.0	8	8	-	-
競 馬 法	2	-	2	-	1	-	1	-
モーターボート競走法	-	2	-2	-100.0	-	4	-4	-100.0
小型自動車競走法	-	-	-	-	-	-	-	-
風 営 適 正 化 法	131	204	-73	-35.8	157	305	-148	-48.5
売 春 防 止 法	40	100	-60	-60.0	40	64	-24	-37.5
児 童 福 祉 法	22	33	-11	-33.3	22	49	-27	-55.1
青少年保護育成条例	23	26	-3	-11.5	18	17	1	5.9
出 資 法	16	12	4	33.3	9	17	-8	-47.1
貸 金 業 法	13	24	-11	-45.8	13	18	-5	-27.8
宅 地 建 物 取 引 業 法	1	2	-1	-50.0	-	2	-2	-100.0
銃 刀 法	107	129	-22	-17.1	82	88	-6	-6.8
火 薬 類 取 締 法	-	1	-1	-100.0	-	-	-	-
麻 薬 等 取 締 法	91	85	6	7.1	30	37	-7	-18.9
あ へ ん 法	-	-	-	-	-	-	-	-
大 麻 取 締 法	454	378	76	20.1	297	259	38	14.7
覚 せ い 剤 取 締 法	3,431	4,106	-675	-16.4	2,293	2,744	-451	-16.4
毒 物 及 び 劇 物 取 締 法	30	21	9	42.9	24	16	8	50.0
労 働 基 準 法	3	14	-11	-78.6	3	24	-21	-87.5
職 業 安 定 法	7	11	-4	-36.4	7	13	-6	-46.2
そ の 他	441	574	-133	-23.2	338	455	-117	-25.7

注 1 自動車の運転により人を死傷させる行為等の処罰に関する法律及び交通法令違反を除く。

2 「検挙件数」、「検挙人員」は、それぞれ送致件数、送致人員である。