學統調
JI-5

內閣統計局編纂

大正二年

日本帝國人口動態統計

大正六年刊行

CABINET IMPÉRIAL.

BUREAU DE LA STATISTIQUE GÉNÉRALE.

MOUVEMENT DE LA POPULATION

DE

L'EMPIRE DU JAPON

pendant l'an II de Taisho—1913.

TOKIO.

6e ANNÉE DE TAISHO.

1917.

統函一一號

保存書

內閣統計局之印

358101
5
2

厚生省大臣官房統計調查部藏書
昭和
27. 3. 28
62

正誤 ERRATA.

頁 Pages.	表 Tab.	欄 Col.	行 Ligne.	誤 Au lieu de:	正 Lire:
24	第六表 (東京府) Tab. VI. (Tokio-fu)	3	9	67	57
114	第十九表 (山形縣) Tab. XIX. (Yamagata-ken)	11	9	674	647
132	第二十一表 Tab. XXI.	5	4	633	533
147	第二十四表 Tab. XXIV.	43	1	44	46
156	第二十六表 Tab. XXVI.	11	53	5	4
2*	第一 No. 1.	2	12	1.17	1.70
„	同 id.	3	24	13.5	135.3
„	同 id.	„	31	160.1	160.9
3*	同 id.	4	7	116.9	115.4
„	同 id.	8	45	17.63	17.59
„	同 id.	9	50	107.7	108.6
4*	第二 No. 2.	1	39	5.61	5.64
„	同 id.	„	40	5.82	5.85
„	同 id.	„	42	5.75	5.77
„	同 id.	„	63	8.67	8.69
„	同 id.	„	66	5.98	5.09
„	同 id.	3	26	206.7	113.7
„	同 id.	„	71	159.5	159.4
„	同 id.	„	72	159.4	162.9
5*	同 id.	„	25	104.1	104.7
5*	第二 No. 2.	4	28	125.7	135.7
„	同 id.	„	29	123.3	133.3
11*	婚姻ノ部第五 Mariages. No. 5.	1	21	816.4	865.8
„	同 id.	2	„	68.7	27.2
„	同 id.	3	„	111.1	104.4
„	同 id.	4	„	3.8	2.6
13*	離婚ノ部第一 Divorces. No. 1.	1	12	1.17	1.70
„	離婚ノ部第二 Divorces. No. 2.	2	24	13.5	135.3
„	同 id.	„	31	160.1	160.9
15*	離婚ノ部第五 Divorces. No. 5.	3	3	237.7	237.9
19*	出生ノ部第四 Naissances. No. 4.	15	7	116.9	115.4
20*	出生ノ部第五 Naissances. No. 5.	10	27	1,077.7	1,077.6
24*	死亡ノ部第一 Décès. No. 1.	3	45	17.63	17.59
„	死亡ノ部第二 Décès. No. 2.	4	50	107.7	108.6
51*	離婚ノ部第二 Divorces No. 2.	2	26	206.7	113.7
53*	離婚ノ部第五 Divorces. No. 5.	4	1	25.2	51.2
57*	出生ノ部第四 Naissances. No. 4.	12	25	104.1	104.7
„	同 id.	15	28	125.7	135.7
„	同 id.	„	29	123.3	133.3

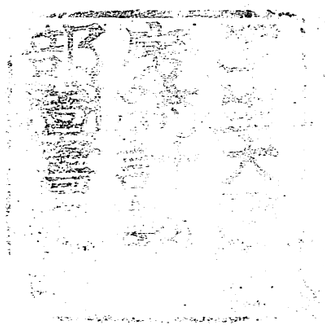

緒言

本邦人口動態統計ハ明治三十一年マテハ地方分査ノ形式ニ據リテ調製セラレシカ明治三十二年以降ハ學術上最善ナリト認メラレタル單位原則ノ方法ヲ採用シ中央集査ノ下ニ之ヲ製表スルコト、爲レリ是レ實ニ本邦人口動態統計ニ一新紀元ヲ劃シタルモノト謂フヘシ

本書載スル所ノ人口動態統計ハ婚姻、離婚、生產、死產、死亡竝ニ就籍、除籍及棄兒ノ數ニシテ之カ編成ハ先ツ本籍地及現在地ニ依リテ分チタル人口動態ノ總覽ヲ揭ケ次ニ府縣北海道ノ現在地ニ依リテ分チタル婚姻、離婚、生產、死產、死亡竝ニ同本籍地ニ依リテ分チタル就籍、除籍及棄兒ノ數ヲ揭ケ更ニ人口五萬以上ヲ有スル市及區ノ婚姻、離婚、生產、死產、死亡ノ數ヲ再揭セリ而シテ婚姻及離婚ハ其ノ種類、月、夫妻相互ノ年齡、離婚者ノ同棲期間等ニ依リテ分チ、生產及死產ハ其ノ體性及嫡庶、私ノ身分、月、死產兒ノ懷孕月數等ニ依リテ分チ、死亡ハ其ノ體性及年齡、配偶上ノ關係及幼者ニ在リテハ嫡庶、私ノ身分、月、死亡原因等ニ依リテ分チ表章シタリ、又此ノ實數表ノ外重要ナル事項ニ就テハ比例數ヲ算出シ比例表ヲ編シテ揭載セリ惟フニ人口動態統計ノ示ス所ノ事實ハ直接又ハ間接ニ人口ノ增減變化ノ原因ト爲ルヘキモノニシテ而シテ之カ觀察推究ノ結果ハ以テ人類ニ對スル社會的及自然的作用ノ歸趨ヲ闡明セシムルモノタリ、故ニ其ノ表章ノ的確ナランコトヲ要スルト共ニ表章事項ハ須ラク時代ノ進運ニ伴ハサルヘカラス、本書載スル所ニ尙幾多ノ增補ヲ要スルモノアリ又剖析シテ細別スヘキモノアリ若クハ更ニ聯結ヲ密

ニスヘキモノアルヘシト雖之ヲ他日ノ大成ニ期シ本書ノ表章事項及其ノ編成方法ハ一ニ前年ノ例ニ依レリ

歐米文明國ノ統計書ニハ其ノ内容ノ梗概ヲ記述シ巻頭ニ掲ケテ覽者ノ活用ニ便スルヲ常トス、然ルニ本邦ノ諸統計書ハ從來殆ト此ノ事ナク單ニ數字表ヲ掲クルニ止メタリ我人口動態統計モ亦然リ、是レ本邦ノ諸統計カ實社會ト乖離スルモノアルノ一原因ニシテ寔ニ局ニ當ル者ノ遺憾トスル所ナリキ、仍テ本年ハ本書ノ内容ニ就テ主任統計官ヲシテ其ノ梗概ヲ記述セシメ之ヲ人口動態統計略説ト名ケ巻頭ニ掲ケタリ匆卒ノ起草ニシテ推敲ノ時ナク不完全ノ點素ヨリ尠ナカラスト雖庶幾クハ以テ活用ノ一助ト爲スニ足ラン乎

大正五年十一月

内閣統計局長 牛塚虎太郎識

PRÉFACE.

Jusqu'en 1898, la statistique du mouvement de la population de l'Empire du Japon avait été dressée séparément pour chaque district, mais à partir de 1899, le système suivi, reconnu pour être scientifiquement le meilleur, est celui des fiches individuelles au moyen desquelles sont dressés les tableaux de cette statistique par la centralisation des renseignements recueillis pour chaque district. Le fait que nous ayons adopté ce système est, en effet, une grande innovation dans nos travaux de cette statistique.

La statistique du mouvement de la population indiquée dans ce volume se rapporte aux chiffres des mariages, des divorces, des naissances vivantes, des mort-nés, des décès, des inscriptions et radiations aux registres de la population, ainsi que des enfants trouvés. On y publie, en premier lieu, les renseignements généraux sur le mouvement de la population d'après le domicile légal ou réel et puis, d'abord, les données sur les mariages, les divorces, les naissances vivantes, les mort-nés et les décès d'après le domicile réel dans les districts (*fu* et *ken*) ou dans le Hokkaido, ensuite, celles sur les inscriptions et radiations aux registres de la population et les enfants trouvés d'après le domicile légal dans les districts (*fu* et *ken*) et dans le Hokkaido, enfin, celles sur les mariages, les divorces, les naissances vivantes, les mort-nés et les décès dans les grandes cités (*shi* et *ku*) de plus de 50,000 habitants dont les chiffres sont ceux reproduits des renseignements généraux. Les mariages et les divorces sont classés par catégories, mois, âge respectif de chacun des époux, durée du mariage dissous, etc.; les naissances vivantes et les mort-nés, par sexe, filiation, mois, durée de la gestation, etc.; les décès, par sexe, âge, état civil, et, pour les enfants, par filiation, mois, cause, etc. En plus de ces tableaux sur les chiffres absolus, d'autres tableaux établissent, dans ce volume, les proportions des faits essentiels. La statistique du mouvement de la population devant traduire les faits qui constituent les causes directes ou indirectes de l'oscillation de la population, et les résultats de cette statistique devant mettre en lumière l'influence que le fonctionnement social ou naturel exerce sur l'humanité, le dépouillement de ces renseignements doit donc être bien précis et les matériaux qui servent à la constitution des tableaux doivent aller parallèlement avec les progrès de l'époque. Quelques uns des tableaux du présent ouvrage sont encore très incomplets, soit qu'il y ait lieu de suppléer des données, soit d'analyser davantage les renseignements obtenus, soit de plus resserrer les relations de chaque donnée. Mais, remettant à plus tard les travaux de perfectionnement, le présent volume, tant pour les matières traitées que pour le procédé général de rédaction, suit, à peu de chose près, le plan et les méthodes de l'édition précédente.

Dans les ouvrages statistiques des pays civilisés, la description sommaire des matières contenues est insérée généralement au commencement du volume, de façon à faciliter aux

lecteurs la consultation de l'ouvrage. Chez nous, au contraire, dans les publications de cette sorte, ne figuraient que les tableaux statistiques. De même dans notre statistique du mouvement de la population. Cela rendait le maniement de nos diverses statistiques trop ardu et nos Autorités compétentes le regrettaient infiniment. C'est pourquoi cette année-ci, nous avons confié au Statisticien compétent la rédaction des descriptions brèves des matières contenues dans ce volume et nous avons obtenu ce que nous publions au commencement de cet ouvrage sous le titre de "Exposé général de la statistique du mouvement de la population".* Cet exposé ayant été rédigé en très peu de temps, il renferme sans doute de nombreux défauts, mais nous osons croire qu'il rendra, néanmoins, quelques services à nos lecteurs.

Tokio, le novembre de la 5e année de Taisho (1916.)

TORATARO USHIZUKA,
Directeur du Bureau de la Statistique Générale,
au Cabinet Impérial.

* Pas de traduction française.

大正二年

帝國人口動態統計略說

緒言

明治三十二年以降本邦ノ人口動態統計ハ單位原則ノ方法ニ據リ中央集査ノ形式ヲ以テ製表セラルヽコトヽ爲レリ。今其ノ大略ヲ述フレハ、豫メ內閣統計局ヨリ統計小票用紙各種ヲ市町村ニ配付シ置キ、婚姻、離婚、出生及死亡アリテ届出タルトキ及死產アリテ埋火葬認許證下付ヲ願出タルトキ、調査ヲ要スル事項ヲ當該小票用紙ニ記入シ、之ヲ三ケ月毎ニ取纏メ郡及道府縣ヲ經テ內閣統計局ニ送致ス。內閣統計局ハ收受セル小票ノ枚數及記載ヲ檢査シ、全ク誤謬ナキニ至リタルトキ、此ノ小票ヲ用ヰテ婚姻、離婚、出生及死亡ハ先ツ本籍地ニ依リテ總表ノミヲ調製シ、次テ小票ヲ各事件ノ發生セル現在地ニ組替ヘ、而シテ後各種動態ノ細目ニ分チ乃至之ヲ相互ニ聯結シテ製表スルナリ。此ノ略說ニ於テ特ニ示サヽルヽ諸數ハ總テ現在地ニ分チタル數ナリ。

又明治三十一年內閣訓令第一號ニ依リ從來ハ就籍數及除籍數ヲ年々徵集シタルモ、現行戶籍法實施ト共ニ之ヲ廢止セルモ、本年及次年ハ尙其ノ徵集事實アリ。本年ハ之ヲ本籍地別ニ揭載セリ。

第一 婚姻

其一 婚姻總數

大正二年中ノ本籍婚姻總數ハ 432,782 件ニシテ之ヲ前年ニ比スレハ 790 件ヲ增シタリ。此ノ總數中 1,495 件ハ朝鮮、臺灣、樺太及外國ニ於テ行ハレタル婚姻ナルカ故ニ之ヲ控除スレハ內地ニ於ケル婚姻總數ハ 431,287 件ト爲リ、之ヲ前年ニ比スレハ865件ノ增ナリ。此ノ內地ノ婚姻總數ヲ年末乙種現住人口ニ比スルニ其ノ千ニ對スル婚姻率ハ8.15‰ニ當リ、之ヲ前年ノ同一比例ニ比スレハ 0.10‰ ノ減ナリ

本邦ノ婚姻率ヲ近キ十五年間ニ見ルニ、年々多少ノ起伏アレトモ明治三十二年ヨリ同四十一年ニ至ル十年間ハ概シテ上昇シ、四十一年ニ於テ最高 9.4‰ニ達シタリ。卽此ノ十年ヲ二分シ各五年ノ平均ヲ算出スルニ、前五年ハ 7.86‰ニシテ後五年ハ 8.28‰ナリ。明治四十二年以後ハ漸次低下シ、卽四十二年ハ8.8‰四十三年ハ8.74‰四十四年ハ 8.42‰ 四十五年大正元年ハ 8.25‰ 而シテ本年ハ 8.15‰ナリ。併ナカラ此ノ五年ヲ平均スレハ 8.47‰ト爲リ寧ロ前五年ノ平均ヨリモ高シ。故ニ曰ク本邦ノ婚姻率ハ概シテ上昇シタレトモ、近キ五年ニ於テハ漸次下降セリ。卽明治三十二年ヨリ同三十六年ニ至ル五年平均ト次ノ三十七年ヨリ四十一年ニ至ル五年平均トノ差ハ0.56‰ノ上昇ナレトモ、三十七年ヨリ四十一年ニ至ル五年平均ニ對スル四十二年ヨリ大正二年ニ至ル五年平均ノ差ハ0.19‰ノ上昇ニ過キス。知ラス今後ノ婚姻率ハ此ノ下降ノ狀態ヲ繼續スルカ、將何等カノ變化ヲ見ルカ注意スヘキ所ナリトス。

大正二年ノ婚姻率ヲ地方別ニ見ルニ、靑森縣ノ9.82‰最高ク宮城縣ノ9.36‰之ニ次キ、富山縣及靜岡縣ノ共ニ9.09‰新潟縣ノ9.05‰岩手縣ノ8.96‰石川縣ノ8.94‰埼玉縣ノ8.92‰等其ノ高キモノニ屬ス。又低キモノヲ擧クレハ大阪府ノ6.55‰最低ク、長崎縣ノ7.12‰之ニ次キ、宮崎縣ノ 7.33‰京都府ノ7.37‰鹿兒島縣ノ7.46‰神奈川縣及兵庫縣ノ共ニ7.52‰東京府及沖繩縣ノ共ニ7.59‰等其ノ低キモノニ屬セリ。而シテ此ノ高低ノ狀ハ殆ト年々相似タリ。然レハ本邦ノ婚姻率ハ北ニ高ク南ニ低ク、而シテ又大都會ヲ包有スル地ニ低キモノヽ如シ、其ノ原因果シテ何ソ。

其二 都鄙別婚姻數

大正二年中ノ六十九市區ニ於ケル婚姻總數ハ 54,554 件ニシテ、此ノ中五萬以上ノ人口ヲ有スル二十九市區ノ合計ハ43,797件ナリ。故ニ市區ヲ除キタル町村ノ婚姻總數ハ 376,733 件ニシテ人口五萬以下ノ市町村ノ合計ハ 387,490件ナリ。之ヲ各年末乙種現住人口ニ比例スレハ人口五萬以上ノ二十九市區合計ハ 6.58‰ 人口五萬以下ノ四十ノ市區合計ハ7.05‰六十九市區ノ合計ハ6.68‰ 人口五萬以下ノ市町村ノ合計ハ 8.39‰ 町村ノ合計ハ 8.43‰ナリ。卽町村最高ク、小都會之ニ次テ高ク、中都會以上ノ地最低シ。又之ヲ前年ノ同一比例ニ比スルニ人口五萬以上ノ市區合計ハ 0.42‰ 人口五萬以下ノ市區合計ハ0.21‰市區合計ハ0.38‰人口五萬以下ノ市町村合計ハ0.05‰町村合計ハ0.04‰ノ減ニシテ何レモ減率シタレトモ殊ニ大中都會ニ於テ減率ノ著シキヲ見タリ。

各市區ニ於ケル婚姻率ヲ見ルニ新潟市ノ10.60‰富山市ノ10.30‰靜岡市ノ9.57‰最高ク此ノ三市ヲ包有スル新潟縣ノ 9.05‰富山縣ノ 9.09‰靜岡縣ノ9.09‰ヨリモ高シ。

而シテ新潟縣及富山縣ノ他ノ市ヲ見ルニ長岡市ハ9.41%高田市ハ8.24%高岡市ハ9.86%ニシテ唯高田市ノミ縣全體ヨリ低キノミ。然レハ此ノ二縣ニ於テハ町村ヨリモ寧ロ市ニ於テ婚姻率高キモノアリ、靜岡縣ハ濱松市ノ7.46%ナルニ依リテ見レハ駿河地方ニノミ限リテ町村ヨリ市ニ高キモノアルカ兎ニ角一奇觀ト謂フヘシ。此ノ三縣以外ノ裏率地ニ於テハ青森縣ノ弘前市ハ8.58%青森市ハ7.00%宮城縣ノ仙臺市ハ7.70%岩手縣ノ盛岡市ハ8.11%石川縣ノ金澤市ハ8.63%ニシテ甚低率ナリトハ言フ能ハサレトモ、市ノ率皆縣全體ノ率ヨリモ低ク、都會ハ町村ヨリモ婚姻率低シテフ原則ニ適セリ。其ノ他最大ノ都會ナル東京市ハ7.06%大阪市ハ6.74%ニシテ人口五萬以上ノ市區ノ合計ヨリモ寧ロ高率ナルモ注目スヘキ事實ニシテ、門司市カ4.15%テフ最低ナル丸龜市ノ4.18%那覇區ノ4.58%佐世保市ノ4.72%等各市區ニ特殊ノ事情アリテ低率ナルモノナルヘキモ、是亦決シテ等閑ニ見ルヘカラサル事實ナリ。

其三　種類別婚姻數

大正二年中ノ婚姻ヲ種類ニ依リテ分テハ普通婚姻391,514件入夫婚姻12,373件壻養子婚姻27,400件ナリ。之ヲ前年ニ比スレハ普通婚姻542件及壻養子婚姻469件ヲ增シ、入夫婚姻146件ヲ減セリ。之ヲ總數ニ對スル分節比例ト爲セハ、普通婚姻90.78%入夫婚姻2.87%壻養子婚姻6.35%ナリ。之ヲ前年ノ同一比例ニ比スルニ、普通婚姻ニ於テハ0.05%入夫婚姻ニ於テハ0.04%減少シ、其ノ減シタル總量0.09%ハ壻養子婚姻ニ於テ增加セリ。斯ク壻養子婚姻ノ增加セルハ一ノ變調ト見ルヘク、概シテ入夫婚姻モ壻養子婚姻モ減少スルヲ常トシ、明治三十七年始メテ此ノ調査アリテヨリ本年マテノ十ケ年間ヲ二分シテ各五年ノ平均ヲ求ムレハ前平均ハ普通婚姻90.15%入夫婚姻3.10%壻養子婚姻6.75%ナルニ後平均ハ普通婚姻90.68%入夫婚姻2.94%壻養子婚姻6.38%ナリ。壻養子婚姻ハ明治四十年ニ於テ一般婚姻率ノ大ニ上昇セントスル前ニ突然上昇シタルコトアリシカ、本年ノ僅ニモセヨ上昇シタルハ果シテ何ノ兆カ。

入夫婚姻ノ多少ヲ地方別ニ見ルニ德島縣ノ4.87%最高ク、山梨縣ノ4.61%之ニ次ケリ、其ノ他新潟縣及千葉縣ノ共ニ3.87%滋賀縣ノ3.85%福井縣ノ3.81%等其ノ多キモノニ屬シ、是等ノ諸縣ハ既往ノ各年ニ於テモ高率ナル地方ニシテ、何故ニ高率ナルヤ今其ノ原因ヲ詳ニセス。又壻養子婚姻ノ多少ヲ地方別ニ見ルニ岩手縣ノ11.88%秋田縣ノ11.75%宮城縣ノ11.61%茨城縣ノ11.09%青森縣ノ10.81%千葉縣ノ10.41%山形縣ノ10.27%等概シテ東北諸縣ニ高ク、又低キヲ擧クレハ沖繩縣ノ0.87%ヲ最低トシ、鹿兒島縣ノ1.95%之ニ次キ、熊本縣ノ3.29%滋賀縣ノ3.35%佐賀縣ノ3.77%石川縣ノ3.89%長崎縣ノ3.94%等其ノ低キモノニ屬シ、滋賀石川二縣ノ如キ異例ハアレトモ、是ハ又主トシテ西南地方ニ於テ低キモノ多キカ如シ。

婚姻ノ種類別ヲ人口五萬以上ノ市區ニ就テ見ルニ、其ノ二十九市區合計ハ總數ニ對スル普通婚姻92.16%入夫婚姻3.88%壻養子婚姻4.46%ニ當リ、入夫婚姻ハ寧ロ全國總數ヨリ高クシテ壻養子婚姻ハ入夫婚姻ノ高キ割合ヨリ强ク低ク、其過低ナルタケ普通婚姻ノ比例ヲ高メタリ。而シテ之ヲ前年ノ同一比例ニ比スルニ、普通婚姻ハ0.04%高キノミニシテ殆ト等位ナレトモ、入夫婚姻ハ0.16%低ク、壻養子婚姻ハ0.12%高シ。而シテ之ヲ各市區ニ就テ見ルニ入夫婚姻ノ最高キハ德島市ノ6.26%新潟市ノ6.15%ニシテ之ニ次クハ岡山市ノ5.95%門司市ノ5.34%ナリ。又其ノ低キモノヲ擧クレハ呉市ノ1.11%佐世保市ノ1.26%福岡市ノ1.30%小樽區ノ1.41%等ナリ。又壻養子婚姻ヲ各市ニ就テ見ルニ新潟市ノ12.59%群ヲ拔テ高ク、之ニ次クモノハ德島市ノ8.61%ナリ、其ノ他函館區ノ7.81%靜岡市ノ7.69%横須賀市ノ6.88%仙臺市ノ6.05%等其ノ高キモノニ屬シ、又其ノ低キモノヲ擧クレハ堺市ノ0.74%最低ク、福井市ノ1.37%福岡市ノ1.67%鹿兒島市ノ1.90%等其ノ低キモノニ屬セリ。

其四　月別婚姻數

月別ノ婚姻數ハ市町村カ婚姻届ヲ受付タル月ニ依リテ分チタル婚姻數ナリ。夫故ニ實際ノ婚姻シタル時ト届出ノ時ト一致セサレハセサル程、此ノ數ノ示ス所ハ事實ト遠カルナリ。今全國ノ總數ヲ一年平均一日ノ婚姻千ニ付各月平均一日ノ婚姻比例ト爲シテ見ルニ、三月最高ク1,436、二月之ニ次キ1,227、十二月1,169、四月1,140一月1,035、之ヲ一年ノ平均ヨリ高キ月ト爲シ、卽届出ノ受付ヲ通シテ見タル多婚ノ月ナリ。又最低キハ六月ノ702、八月ノ750、七月ノ773、ニシテ是ヲ少婚ノ月トシ、十一月ノ893、十月ノ933、九月ノ969、五月ノ988等亦稍少婚ノ月ニ屬ス。故ニ婚姻ハ初春及冬季ニ行ハルヽコト多ク、夏季ニハ少ナキモノヽ如シ。而シテ之ヲ地方別ニ見ルニ、最高ノ三月ナルコトハ全國ヲ通シテ異ナルナキモ、第二位ノ二月ナラスシテ四月ナルアリ、或ハ一月ナルアリ、又最低ノ月ノ六月ナラスシテ八月ナルアリ、七月ナルアリ、又九月、十月、十一月若クハ五月カ一年ノ平均以下ニアラスシテ平均以上ナルアリ、仔細ニ觀察スレハ自ラ其ノ地方ニ於ケル習慣ヲ窺フニ足ルヘシ。人口五萬以上ノ市區ニ就テ之ヲ見ルニ大體ニ於テ全國ニ酷似スレトモ、五月カ平均以上ニシテ一月カ平均以下ト爲リ、寧ロ六月ヨリモ低ク、而シテ最低ハ六月ニアラスシテ八月ナルヲ異ナリトス。

其五　婚姻者ノ年齡別

大正二年中ニ婚姻セル夫ノ年齡ヲ見ルニ、二十四歳以上二十五歳ナル者最多ク46,709人ニシテ、之ニ次クハ二十五歳以上二十六歳ノ37,289人、二十三歳以上二十四歳ノ36,132人、二十六歳以上二十七歳ノ34,311人、二十七歳以上二十八歳ノ27,703人、二十八歳以上二十九歳ノ24,700人、二十二歳以上二十三歳ノ24,133人、二十九歳以上三十歳ノ20,738人等ヲ次第シテ多キモノトス。故ニ之ヲ五歳階級ト爲セハ二十五歳以上三十歳最多ク144,741人ニシテ、二十歳以上二十五歳之ニ次キ135,060人ナリ。此ノ事實ヲ前年ニ比スルニ二十四歳以上二十五歳ノ最多ナルハ本年ト同一ナレトモ、本年ハ第三位ナル二十三歳以上二十四歳第二位ニ居リ、本年ハ第七位ニ下レル二十二歳以上二十三歳ハ第三位ニ居リ、本年ハ第二位ニ上レル二十五歳以上二十六歳ハ第四位ニ居リ、是以上ハ年齡ノ長スルニ次第シテ低位ト爲レリ。故ニ前年ト本年トノ間ニ於テ夫ノ年齡ノ晩婚的傾向ヲ帶ヒタルコト歴然タリ。尙之ヲ明ニセンカ爲ニ總數ニ對スル年齡階級別百分比例ヲ算出スルニ二十歳未滿ハ4.65%二十歳以上二十五歳ハ31.82%二十五歳以上三十歳ハ33.56%三十歳以上三十五歳ハ14.74%三十五歳以上四十歳ハ7.20%四十歳以上ハ8.53%ナリ。之ヲ前年ニ比スルニ二十歳以上二十五歳ハ0.06%ヲ減シ、二十五歳以上三十歳ハ0.38%ヲ增シタリ。又之ヲ十年前ナル明治三十六年ニ比スルニ、二十歳以上二十五歳ハ3.54%ヲ減シ、二十五歳以上三十歳ハ0.89%ヲ增シタリ。然レハ三十歳以上者カ減シテ三十歳以下ノ者ヲ增シタルコトモアレトモ、夫ヨリハ二十五歳以下者カ減シテ二十五歳以上者ヲ增シタルコト强ク、殊ニ本年ハ其ノ關係著明ナリ。

又妻ノ年齡ヲ見ルニ、二十歳以上二十一歳最多ク47,619人ヲ占メ、十九歳以上二十歳ハ42,866人二十一歳以上二十二歳ハ42,056人、十八歳以上十九歳ハ35,268人、二十二歳以上二十三歳ハ34,276人、二十三歳以上二十四歳ハ30,664人、二十四歳以上二十五歳ハ25,976人十七歳以上十八歳ハ25,038人ナリ。而シテ之ヲ五歳階級別ト爲セハ二十歳以上二十五歳最多ク180,591人十五歳以上二十歳之ニ次キ121,341人ナリ。而シテ此ノ年齡別ヲ前年ニ比スルニ、大體ニ於テ同一ナレトモ、本年ハ十八歳以上十九歳ハ第四位ニシテ二十二歳以上二十三歳ハ第五位ナルニ、前年ハ却テ其ノ反對ニ二十二歳以上二十三歳第四位ニシテ、十八歳以上十九歳第五位ニ居リ、又二十四歳以上二十五歳ハ本年ハ第七位ナルモ前年ハ第八位、十七歳以上十八歳ハ前年ハ第七位ナルニ本年ハ第八位ト爲レル等小異アリタリ。妻ヲ年齡階級別百分比例ト爲セハ二十歳未滿ハ28.17%二十歳以上二十五歳ハ41.87%二十五歳以上三十歳ハ15.99%三十歳以上三十五歳ハ7.12%、三十五歳以上四十歳ハ3.52%四十歳以上ハ3.33%ナリ。之ヲ前年ニ比スルニ二十歳未滿ハ28.15%ニシテ本年ト略等位ナリ、二十歳以上二十五歳ハ41.67%ニシテ本年ヨリ0.20%低ク、二十五歳以上三十歳ハ本年ヨリ0.22%高シ。又之ヲ十年前ナル明治三十六年ニ比スルニ、二十歳未滿ハ30.85%ニシテ本年ヨリ2.68%高ク、二十歳以上二十五歳ハ42.04%ニシテ本年ヨリ0.17%高ク、二十五歳以上三十歳ハ16.52%ニシテ是亦本年ヨリ0.58%高シ、斯ノ如クニシテ幾多ノ破格アレトモ大體ニ早婚ナルモノ減シ晩婚ナルモノ增加スル傾向アルカ如シ。

婚姻年齡ヲ地方別ニ見ルニ、夫ニ於テ二十五歳未滿ノ早婚者最多キハ青森縣ノ58.87%岩手縣ノ53.44%沖繩縣ノ51.76%ニシテ、其ノ他秋田縣ノ48.57%福島縣ノ47.44%鳥取縣ノ47.19%高知縣ノ46.78%千葉縣ノ46.70%靜岡縣ノ46.60%茨城縣ノ45.29%山形縣ノ43.77%宮城縣ノ43.30%栃木縣ノ43.02%新潟縣ノ42.12%群馬縣ノ41.88%埼玉縣ノ41.68%等其ノ多キモノナリ。是等ノ地方ハ男ノ早婚多キモノトス。又其ノ最少キ地方ヲ擧クレハ、東京府ノ21.16%大阪府ノ23.01%ニシテ、其ノ他滋賀縣ノ25.10%京都府ノ25.93%神奈川縣ノ26.54%和歌山縣ノ28.40%山口縣ノ28.74%岐阜縣ノ29.20%兵庫縣ノ29.31%山梨縣ノ29.61%等皆其ノ少キモノニ屬セリ。由是觀之男ノ早婚多キ地方ハ主トシテ東北及關東地方ニシテ、又男ノ早婚少キハ大都會ヲ包有スル地方及主トシテ近畿地方ナルカ如シ。然ラハ女ニ於テハ如何、其ノ總婚姻者中二十歳未滿者ノ多少ヲ見ルニ最多キハ青森縣ノ55.95%秋田縣ノ51.09%岩手縣ノ49.88%富山縣ノ49.02%ニシテ其ノ他北海道ノ39.80%石川縣ノ37.92%高知縣ノ37.55%福井縣ノ36.76%靜岡縣ノ36.72%宮城縣ノ35.82%廣島縣ノ35.57%等其ノ多キモノナリ。又其ノ少キモノヲ擧クレハ山梨縣ノ13.32%神奈川縣ノ15.04%東京府ノ16.20%其ノ最ナルモノニシテ、其ノ他群馬縣ノ16.54%長野縣ノ17.71%埼玉縣ノ17.96%大阪府ノ18.07%滋賀縣ノ18.56%鹿兒島縣ノ20.50%奈良縣ノ20.82%京都府ノ22.14%栃木縣ノ22.57%佐賀縣ノ22.86%等皆少キモノニ屬セリ。之ニ由テ見レハ男ノ早婚多キ地方ト女ノ早婚多キ地方トハ大體ニ相似テ而シテ必スシモ一致セス、卽男ノ早婚地方トシテノ東北ハ女ニ於テモ早婚多キ地方ナレトモ、男ノ早婚多キ地方ナリシ關東ハ寧ロ女ノ早婚少キ地方ナリ。又北陸地方ハ男ニ於テハ必スシモ早婚多シト言フ能ハサリシカ、女ニ於テハ明ニ早婚多キ地方ナリ。斯

ノ如キハ要スルニ各地方ノ地方的事情ヲ說明スルモノニシテ、卽夫妻共ニ早婚多キ地方ハ靑森、岩手、秋田、高知、靜岡、山形、宮城、福島、鳥取、千葉ノ十縣ニシテ之ト反對ニ夫妻共ニ早婚少キ地方ハ東京、大阪、神奈川、山梨、滋賀、長崎、佐賀、熊本、三重、京都、和歌山、長野ノ十二府縣ナリ。石川、山口ノ二縣ハ夫早婚少クシテ妻早婚多キ地方、群馬、埼玉、茨城、栃木、鹿兒島、沖繩ノ六縣ハ夫ノ早婚多クシテ妻ノ早婚少キ地方、其ノ他ノ地方ハ早婚ノ割合カ夫妻何レカ中等位ニ居ルモノニシテ其ノ夫ノ早婚比例中等位ナルモノヽ中、北海道及福井、富山、愛媛、岡山、廣島、香川ノ六縣ハ妻ノ早婚多シ。又妻ノ早婚比例中等位ナルモノヽ中、新潟、德島、宮崎ノ三縣ハ夫ノ早婚多ク、岐阜、兵庫、大分、愛知、福岡ノ五縣ハ夫ノ早婚少シ、而シテ夫妻共ニ中等位ナルハ島根縣一アルノミ。斯カル差違ハ各地方ノ社會的事情ニ依ルモノニシテ、例ヘハ大都會ヲ包有スル地ニ於テハ概シテ早婚ナルモノ夫妻共ニ少ナク、邊陬ニシテ文化ノ程度比較的低シト思ハルヽ地ニハ夫妻共ニ早婚ナルモノ多ク、又壻養子婚姻ノ多キ地ニ於テハ夫妻共ニ早婚ナルモノ多キカ、又ハ夫ノ早婚ナルモノ多ク、又女ノ職業多シト思ハルヽ地ニ於テハ妻ノ早婚者少キカ又ハ夫妻共ニ早婚者少キモノ多シ。而シテ此ノ早婚晩婚ノ關係ハ纏テ婚姻率ノ高低ニ及ホシ、概シテ早婚者多キ地ニ於テハ婚姻率高ク、早婚者少キ地ニ於テ婚姻率低キヲ常トス。但其ニハ幾多ノ破格アリテ而シテ其ノ破格ノ由テ來ル原因ヲ討究スレハ自ラ其ノ地方ニ於ケル社會事情ヲ闡明スルニ至ルナリ。本年ノ事實果シテ如何。試ニ之ヲ見レハ多婚地方ノ中靑森、岩手、靜岡、秋田、山形、福島、宮城ノ七縣ハ夫妻共ニ早婚者多ク、新潟、埼玉、栃木、群馬ノ四縣ハ夫ノ早婚者ノミ多ク妻ハ中等位ナルカ又ハ寧ロ晩婚者多シ、又石川、富山、福井、廣島、山口ノ五縣ハ妻ノミ早婚者多ク、夫ハ中等位ナルカ若クハ晩婚者多シ。而シテ山梨、滋賀、熊本ノ三縣ハ夫妻共ニ早婚者少クシテ晩婚者多キ地タリ。又一方ニ早婚者多クシテ他方ニ晩婚者多キモノヲ再逃スレハ石川、山口二縣ハ夫ニノミ晩婚者多ク、埼玉、群馬、栃木三縣ハ妻ニノミ晩婚者多シ。又少婚地方ニ於テハ東京、大阪、神奈川、長崎、京都、和歌山ノ六府縣ハ夫妻共ニ晩婚者多ク、兵庫、愛知、福岡ノ三縣ハ夫ニノミ晩婚者多クシテ、妻ハ其關係中等位ニ在リ。奈良、鹿兒島、沖繩ノ三縣ハ妻ノミ晩婚者多クシテ、夫ハ寧ロ早婚者多シ。而シテ千葉、鳥取ノ二縣ハ夫妻共ニ早婚者多キニモ拘ハラス婚姻率低ク、前ニ擧ケタル沖繩、鹿兒島二縣及德島、宮崎二縣ハ妻ハ晩婚者多キカ又ハ中等位ニ在リテ、夫ノミハ早婚者多ク、岡山、香川ノ二縣及北海道ハ夫ハ中等位ニ在リテ妻ハ早婚多キ地ナリ。又婚姻率中等位ナル地方ノ中高知縣ハ夫妻共ニ早婚者多ク茨城縣ハ夫ノミ早婚多クシテ妻ハ寧ロ晩婚多キ地方ニシテ愛媛縣ハ妻ノミ早婚者稍多クシテ夫ハ中等位ニ在リ、三重、長野、佐賀ノ三縣ハ夫妻共ニ晩婚者多ク、岐阜、大分二縣ハ夫ノミ晩婚者多クシテ妻ハ中等位ニ在リ。島根縣ハ夫妻共ニ早婚晩婚ノ關係中等位ニ在リ。以上ノ事實ヲ其ノ一々ニ就テ解說センコトハ頗ル興味アル事業ニシテ而シテ又甚困難ナル事業タリ。仍テ今ハ唯此ノ事實ヲ呈露スルニ止メテ之ヲ剖析シ解說スルコトハ他日ノ研鑽ニ讓ラント欲ス。

又上記ノ婚姻年齡百分比例ヲ人口五萬以上ノ市區ノ合計ニ就テ見ルニ、夫ニ於テハ二十歲未滿ハ0.85％ニシテ全國ヨリ3.80％低ク、二十歲以上二十五歲ハ17.99％ニシテ全國ヨリ13.33％低ク、二十五歲以上三十歲ハ35.89％ニシテ全國ヨリ2.33％高ク、三十歲以上三十五歲ハ20.40％ニシテ全國ヨリ5.66％高ク、三十五歲以上四十歲ハ11.24％ニシテ全國ヨリ4.04％高ク、四十歲以上ハ13.63％ニシテ全國ヨリ5.10％高シ卽知ル二十五歲ヲ分界線ト爲シ其ノ以下ハ全國高ク市區低ク、二十五歲以上ハ總テニ於テ市區高シ。又妻ニ於テハ二十歲未滿ハ18.97％ニシテ全國ヨリ9.20％低ク、二十歲以上二十五歲ハ39.13％ニシテ全國ヨリ2.74％低ク、二十五歲以上三十歲ハ19.93％ニシテ全國ヨリ3.94％高ク、三十歲以上三十五歲ハ10.65％ニシテ全國ヨリ3.53％高ク、三十五歲以上四十歲ハ5.81％ニシテ全國ヨリ2.29％高ク、四十歲以上ハ5.52％ニシテ、全國ヨリ2.18％高シ。卽是亦二十五歲ヲ分界線ト爲シ早婚ナル者ハ全國ニ多クシテ市區少ナク、二十五歲以上ノ晩婚者ハ市區ニ多シ、故ニ市區ハ夫妻ヲ通シテ晩婚者多ク、其ノ二十五歲テフ分界線ノ妻ニ取リテハ高キニ失スルナランモ、此ノ分界線ヨリ高低ノ差ハ夫ニ大ニシテ妻ニ小ナリ。

夫妻相互ノ年齡ヲ結合シテ全國ト人口五萬以上ノ市區トヲ比較スルニ、二十歲未滿ノ夫ニ對シ二十歲未滿ノ妻全國ハ72.59％市區ハ70.33％、二十歲以上二十五歲ノ妻全國ハ25.50％市區ハ27.01％、二十歲以上二十五歲ノ夫ニ對シテハ、二十歲未滿ノ妻全國ハ45.75％市區ハ41.39％、二十歲以上二十五歲ノ妻全國ハ47.55％市區ハ50.51％、二十五歲以上三十歲ノ夫ニ對シ二十歲未滿ノ妻全國ハ25.56％市區ハ23.77％二十歲以上二十五歲ノ妻全國ハ53.28％市區ハ53.58％、二十五歲以上三十歲ノ妻全國ハ17.24％市區ハ17.79％、三十歲以上三十五歲ノ夫ニ對シテハ二十五歲未滿ノ妻全國ハ50.29％市區ハ48.82％、二十五歲以上三十歲ノ妻全國ハ31.81％市區ハ32.21％、三十歲以上三十五歲ノ妻全國ハ13.61％市區ハ14.35％ニ當リ、又十五歲以上二十歲未滿ノ妻ニ對シテハ、二十歲未滿ノ夫全國ハ11.98％市區ハ3.17％、二十歲以上二十五歲ノ夫全國ハ50.86％市區ハ39.24％二十五歲以上三十歲ノ夫全國ハ30.47％市區ハ44.95％、二十歲以上二十五歲ノ妻ニ對シテハ二十五歲未滿ノ夫全國ハ38.39％市區ハ23.82％、二十五歲以上三十歲ノ夫全國ハ42.70％市區ハ49.15％三十歲以上三十五歲ノ夫全國14.03％市區ハ20.14％、二十五歲以上三十歲ノ妻ニ對シテハ二十五歲未滿ノ夫全國ハ11.91％市區ハ6.20％二十五歲以上三十歲ノ夫全國ハ36.20％市區ハ32.03％、三十歲以上三十五歲ノ夫全國ハ29.33％市區ハ32.96％ニ當レリ、之ニ由テ觀レハ市區ハ全國ヨリモ夫妻ノ年齡ノ相接近スルコト強キモノヽ如シ。

其六　婚姻者ノ配偶上ノ身分別

大正二年中ニ婚姻セル夫ヲ配偶上ノ身分ニ依リテ分テハ、初婚者360,292人前配偶者ニ死別シタル鰥身者32,944人前配偶者ト離別シタル鰥身者35,362人身分不詳者2,689人ナリ。之ヲ總數ニ對スル百分比例ト爲セハ初婚者83.54％死別者7.64％離別者8.20％身分不詳者0.62％ナリ。故ニ再婚者ハ15.84％ヲ占ム、此ノ再婚者ノ比例ヲ前年ニ比スルニ0.14％ノ減ニシテ略等位ニ在リト謂フヘク、又十年前ナル明治三十六年ニ比スルニ1.79％ヲ減シタリ。而シテ此ノ大減ハ主トシテ離別者ノ再婚ノ減少ニ在リ、然レハ此ノ減少ハ善良ナル世態ノ反映ナルカ、若クハ近年離婚率ノ減少スルト同一ノ事情ノ影響ニ據ルモノニアラサルカ尙攻フヘシ。又妻ヲ配偶上ノ身分ニ依リテ分テハ初婚者383,052人前配偶者ニ死別シタル鰥身者11,907人前配偶者ニ離別シタル鰥身者33,932人身分不詳者2,396人ナリ。之ヲ總數ニ對スル百分比例ト爲セハ、初婚者88.81％死別者2.76％離別者7.87％身分不詳者0.56％ニ當リ、男ニ比シテ初婚者5.27％高ク、再婚者5.21％低シ。而シテ其ノ再婚者ノ低キハ主トシテ死別者ニ在リテ、其ノ率男ヨリモ低キコト4.68％ナリ。女ノ死別鰥身者ハ男ノ其ヨリモ緣遠キカ爲カ、將又ノ死別鰥身者ハ男ノ其ヨリモ高年ナル者多キニアラサルカ。本邦人ノ女ノ少壯ニシテ死スル者男ヨリ多キニ想到スレハ男ノ死別鰥身者ニ少壯者多キハ當然ノ事實ニシテ、其ノ反對ナル現象カ女ニ證メラルヽヤ否ヤハ尙攻究ヲ要スル問題ナリ。女ノ再婚者ノ比例數ヲ前年ニ比スルニ0.13％ノ減ニシテ夫ニ於ケルト略同シ。而シテ之ヲ明治三十六年ニ比スルニ1.68％ノ減ニシテ、其ノ主トシテ離別者ノ減ナルコト夫ニ於ケルト同樣ナリ。

婚姻者ノ配偶上ノ身分關係ヲ人口五萬以上ノ市區ノ合計ニ就テ見ルニ、大體ニ於テ全國ト一致シ、唯夫妻共ニ身分不詳僅ニ高キヲ異ナリトス。卽夫ニ於テハ初婚者82.53％ニシテ全國ヨリ1.01％低ク、死別者8.30％ニシテ全國ヨリ0.66％高ク、離別者7.51％ニシテ全國ヨリ0.69％低ク、身分不詳ハ1.66％ニシテ全國ヨリ1.04％高シ。又妻ニ於テハ初婚者ハ88.59％ニシテ全國ヨリ0.22％低ク、死別者ハ2.82％ニシテ全國ヨリ0.06％高ク、離別者ハ7.75％ニシテ全國ヨリ0.12％低ク、身分不詳者ハ0.84％ニシテ全國ヨリ0.28％高シ。故ニ全國ト都會トノ身分別百分比例ノ相異ハ夫ニ於テ大ニシテ妻ニ於テ小ナリ。而シテ夫妻共ニ初婚者ハ全國ヨリ少ナク、再婚者ノ全體トシテハ殆ト一致スレトモ、之ヲ分別スレハ死別者ノ再婚ハ都會ニ多ク、離別者ノ再婚ハ全國ニ多シ。身分不詳者ハ夫妻共ニ都會ニ多ク、恰モ初婚者ノ都會ニ少キ其ヲ塡補スルニ適當ナルタケ身分不詳者多シ。要スルニ身分不詳者ノ都會ニ多キハ都會ノ事情ヲ表明シタルモノトモ云フヘク、死別者ノ再婚多キモ亦然リ。而シテ離別者ノ再婚少キ所以ノモノハ都會ノ離婚數ノ少キニ依ル影響ナルコトヲ思ハサルヘカラス。

再婚者ヲ地方別ニ見ルニ、其ノ高低甚不同ナリ。殊ニ夫ニ於テ最高最低ノ差大ナリトス。卽死別ノ再婚者ノ夫ハ富山縣ノ10.18％ヲ最高トシ、最低ナル沖繩縣ノ4.74％トノ間ニハ5.44ノ差アリ。妻ハ夫ノ如ク大差ナキモ是亦富山縣ノ3.85％ヲ最高トシ、最低ナル鹿兒島縣ノ1.31％トノ間ニハ2.54ノ差アリ。此ノ比例數ヲ夫妻相互ニ結合シ見ルニ、夫ノ死別再婚者多キ地方ニハ妻ノ同再婚者モ多ク、妻ノ同再婚者少ナキ地方ニハ夫ノ同再婚者モ亦少ナク略相一致ス。試ニ各順位ヲ造リ見ルニ富山、石川、新潟、靑森、大分ノ五縣ハ夫妻共ニ此ノ比例最高キ地方、東京府及熊本、岩手ノ二縣ハ夫ノ比例最高ク妻ノ比例稍高キ地方、福岡、佐賀、長崎、廣島、山形ノ五縣ハ妻ノ比例最高ク夫ノ比例稍高キ地方、山口、德島、福島ノ三縣ハ夫妻共ニ稍高キ地方ナリ。又愛知、香川、奈良、鳥取、宮崎、鹿兒島、沖繩ノ七縣ハ夫妻共ニ此ノ比例最低キ地方、北海道、兵庫縣ハ夫ノ比例最低ク妻ノ比例稍低ク、栃木、茨城二縣ハ妻ノ比例最低ク夫ノ比例稍低ク、長野、山梨二縣ハ夫妻共ニ稍低シ。此ノ場合ニ最著シキ異例ハ埼玉縣ノ夫ノ比例最高クシテ妻ノ比例稍低キト、宮城、島根二縣ノ妻ノ比例稍高クシテ夫ノ比例稍低キトニシテ、斯ノ如キハ其ノ地方々々ニ於ケル特殊ノ事情ノ働キニ依ルモノナルヘシト認メラル。又離別ノ再婚者ニ於テハ最高最低ノ懸隔死別ノ再婚者ヨリモ大ニシテ、而モ死別ノ再婚者ハ夫ノ比例ト妻ノ比例トノ間ニ格段ノ差アリシカ、是ハ夫妻ノ間ニ殆ト差ナシ。卽夫妻共ニ最高ハ秋田縣ニシテ最低ハ鹿兒島縣ナルカ、夫ノ最高ハ12.96％最低ハ4.70％其ノ間ノ差ハ8.26ナルニ、妻ハ最高12.71％最低4.28％ニシテ其ノ間ノ差ハ8.43ニ當レリ。而シ此ノ比例ノ夫妻兩者

ヲ結合スルニ、是亦夫ノ比例高キ地方ハ妻ノ比例モ高ク、妻ノ比例低キ地方ハ夫ノ比例亦低キコト死別ノ再婚者ト同斷ニシテ、而モ其ノ關係彼ヨリモ强シ。卽秋田、新潟、岩手、靜岡、廣島、青森、山形、愛媛ノ八縣ハ夫妻共ニ其ノ比例最高ニシテ、島根縣ハ妻ノ比例最高ニシテ夫ノ比例稍高ク、沖繩、宮城二縣ハ夫ノ比例最高ク妻ノ比例稍高ク、福島、福井、山口、高知、千葉、石川ノ六縣ハ夫妻共ニ稍高シ。又鹿兒島、滋賀、兵庫、德島、和歌山、奈良ノ六縣及北海道ハ夫妻共ニ此ノ比例最低ク、大阪府及岡山縣ハ夫ノ比例最低ク妻ノ比例稍低ク、宮崎茨城二縣ハ妻ノ比例最低ク夫ノ比例稍低ク、福岡、佐賀、神奈川ノ三縣及京都府ハ夫妻共ニ稍低シ。此ノ場合ニ最著シキ異例ハ鳥取、三重ノ兩縣共ニ夫ノ比例ハ恰モ中等位ニ在ルニモ拘ハラス鳥取縣ハ妻ノ比例最高ニシテ三重縣ハ妻ノ比例最低ナルコトナリ。以上ノ事實ニ依ルニ再婚者ノ高低ハ甚錯綜シテ其ノ地方的分野ヲ別チ難シト雖、離別ノ再婚者ニ於テハ其ノ比例高キモノハ夫妻共ニ東北地方ニ多ク、其ノ比例低キモノハ西南地方ニ多キカ如ク、死別ノ再婚者ハ左マテ判然タラサレトモ比例高キハ西南、東北殆ト相半ハシ比例低キハ概シテ西南ニ多キモノヽ如シ、然レハ再婚ノ全體ヨリ言ヘハ東北地方ニ其ノ多キ傾向アリ、西南地方ニ其ノ低キ事實アリトモ言ハンカ。而シテ其ノ何故ニ西南ニ少ナク東北ニ多キカハ更ニ之ヲ他ノ事實ト綜合シテ觀察シタル場合ニ於テ始メテ探リ得ヘキノミ。

死別ノ獨身者ト離別ノ獨身者トハ自ラ其ノ成因ヲ異ニスルカ故ニ、之カ再婚スルコトノ多少ハ何等相關聯スル所ナキカ如クナレトモ、兩者ヲ聯結シテ地方別ニ見ルニ、夫ニ於テモ多少ノ關係アルヲ見、妻ニ於テハ著明ナル相聯ノ關係ヲ認ム。卽夫ニ於テハ新潟、青森、岩手、福島、山口ノ五縣ニ於テ兩種再婚ノ高キ比例一致シ、鹿兒島、兵庫、奈良、茨城、京都、長野ノ一府五縣及北海道ニ於テ兩種再婚ノ低キ比例一致セリ。併シナカラ多數ノ不一致ナルモノアリテ兩現象ノ相聯關係ハ甚强キモノニアラス、然ルニ妻ニ於テハ新潟、青森、山形、廣島、宮城、福島、山口ノ七縣ニ於テ高キ比例一致シ、鹿兒島、滋賀、奈良、茨城、宮崎、神奈川、埼玉ノ七縣ニ於テ低キ比例ノ一致スルモノアリ。其ノ一致數ハ夫ト大差アケレトモ、夫ニハ死別ノ再婚多クシテ離別ノ再婚少キ東京、大阪、富山、福岡、佐賀、德島ノ二府四縣ト離別ノ再婚多クシテ死別ノ再婚少キ沖繩、靜岡、宮城、島根、山梨、高知ノ六縣アリ、其ノ他稍弱キ不一致ノ地方多キモ、妻ニハ死別ノ再婚多クシテ離別ノ再婚少キモノ長崎、福岡、佐賀、德島ノ四縣アレトモ、其ノ反對ナル離別ノ再婚多クシテ死別ノ再婚少キモノハ唯沖繩、鳥取ノ二縣アルニ過キス。其ノ他不一致ノ地方比較的少キニ依リテ妻ハ夫ヨリモ此ノ兩者ノ相聯的ナル關係强シ。而シテ其ノ何故ニ强キカハ是亦他ノ事實ト結合シテ觀察スルニアラサレハ判知シ能ハサル所ナリ。

次ニ婚姻年齡ト此ノ配偶上ノ身分トヲ聯結シ見ルニ、初婚者ハ夫妻共ニ總婚姻者ニ於ケルト大差ナク、再婚者中死別ノ再婚者ハ夫ニ於テハ三十五歳以上四十歳者最高ク、總數ニ對スル21.09％ニ當リ、三十歳以上三十五歳者之ニ次キ20.09％、四十歳以上四十五歳者15.69％、四十五歳以上五十歳者12.49％、二十五歳以上三十歳者10.92％等ト次第ス。然ルニ妻ハ其ノ最高點夫ヨリ一階級下リテ三十歳以上三十五歳者ニ在リテ22.90％ニ當リ、之ニ次クハ二十五歳以上三十歳者ニシテ22.04％、次ハ三十五歳以上四十歳者ノ15.87％、二十歳以上二十五歳者ノ10.97％四十歳以上四十五歳者ノ10.53％ナリ。卽妻ハ夫ヨリ各一階級下リテ高キト、其第四位第五位ノ夫ト顚倒セルトニ依リテ夫ヨリ年若キ者ノ再婚多キヲ知ルヘシ。而シテ又離別ノ再婚者ニモ是ト同一ノ關係アレトモ、妻ノ夫ヨリモ若キ程度ハ大ナラス、卽夫ハ二十歳以上二十五歳ノ24.92％ヲ最高トシ、妻モ亦此ノ年齡級ヲ最高トシ25.55％ニシテ寧ロ夫ヨリモ高シ、併シナカラ夫ノ第二位ハ二十五歳以上三十歳者ノ24.10％ニシテ第一位ヨリ僅ニ下リタルニ過キサルニ、妻ハ同ク此ノ年齡ヲ第二位トスレトモ第一位ヨリ大ニ下リテ20.93％ナリ。夫ノ第三位ハ三十五歳以上四十歳者ノ16.67％ナルニ、妻ハ此ノ年齡級ヲ第四位トシ13.77％、妻ノ第三位ハ二十歳以上二十五歳者ニシテ第二位ヨリ僅ニ下レル20.82％ナルニ、夫ハ此ノ年齡級ヲ第四位トシ10.66％ナリ。故ニ離別ノ再婚者ハ妻概シテ夫ヨリモ若年ナレトモ、死別ノ再婚者ノ如ク大差アルモノニアラス。

配偶上ノ身分ト年齡トノ關係ヲ年齡ヨリ見ルニ、夫ニ於テハ四十歳ニ至ルマテ總テ初婚者多キヲ占ムルモ、四十歳以上ハ再婚者多ク、四十五歳以上ハ死別ノ再婚者ノミニテ既ニ初婚者ヨリ多キニ至ル。妻ハ初婚者ノ多キ年齡夫ト同一ナレトモ、再婚者カ初婚者ヲ超過スルハ死別ノ再婚者ノ多キニ因ルニアラスシテ、離別ノ再婚者ノ多キカ爲ナリ。卽四十五歳以上ニシテ初婚者ト離別ノ再婚者トハ略等位ト爲リ、五十歳以上ニ至レハ是ノミニテ初婚者ヲ超過スルナリ。

其七　婚姻ノ綜合的觀察

以上大正二年ノ婚姻ニ就テ大略ヲ記述セリ、又其ノ記述中二三綜合的觀察ヲ試ミタルモノナキニアラサレトモ、尙其ノ洩レタル二三ヲ茲ニ拾收シテ此ノ章ヲ終ラントス。

婚姻ノ種類別ニ就テ入夫婚姻ト壻養子婚姻トカ東北地方ニ多クシテ西南地方ニ少シトハ既ニ述ヘタル所ナリ。而シテ此ノ二者ヲ合セタル壻取婚姻ノ多少ト婚姻率トカ如何ノ關係アルヤヲ見ルニ、概シテ壻取婚姻ノ多キ地方ニ於テハ婚姻率高ク、其ノ少キ地方ニ於テハ壻姻率低キコト多シ。卽岩手、秋田、青森、宮城、靜岡ノ五縣ハ婚姻率最高ノ地方ニシテ壻取婚姻最多ノ地方ナリ。山形、福島二縣ハ婚姻率ハ稍高ク壻取婚姻最多ク、新潟縣ハ婚姻率最高ク壻取婚姻稍多ク、山梨、栃木ノ二縣ハ婚姻率モ稍高ク壻取婚姻モ稍多シ、以上十地方ハ兩現象ノ多キニ依リテ一致セルモノナリ。又沖繩、鹿兒島、長崎、宮崎ノ四縣ハ婚姻率最低ク壻取婚姻最少ク、大阪、東京ノ二府ハ婚姻率最低ク壻取婚姻稍少ク、福岡縣ハ婚姻率稍低ク壻取婚姻最少ク、和歌山、香川、愛知三縣及北海道ハ婚姻率モ稍低ク壻取婚姻モ稍少シ、是等ノ十一地方ハ兩者ノ少キニ依リテ一致セルモノナリ。惟フニ婚姻率ト壻取婚姻比例トハ因果ノ關係深シ、殊ニ壻取婚姻カ男ノ婚姻年齡ニ强キ影響アルニ由リテ其ノ關係ハ益々深キニ至ルナリ。其故ニ上記ノ如ク多キニ依リテ及少キニ依リテ兩者ノ一致スル府縣ノ多カルヘキハ寧ロ當然ナリ。然レハ其ノ不一致ナルモノコソ却テ注意シテ見ルヘキ價値ノ大ナルモノアリ、卽千葉、德島、鳥取、岡山、京都ノ五府縣ハ壻取婚姻多キニモ拘ハラス婚姻率低ク、石川、富山、滋賀、廣島、熊本ノ五縣ハ壻取婚姻少キニモ拘ハラス婚姻率高シ。是等ノ各地方ニ何故ニ斯カル現象ヲ見ルカ、其ハ一々ニ特殊ノ事情アルコト勿論ニシテ、例ヘハ石川、富山二縣ノ如キハ平常出稼人多キ地方ナルカ故ニ、夫ハ寧ロ早婚ナル者少ク妻ニハ早婚多シ、其ノ夫ノ早婚少キハ嬾テ壻取婚姻少キ影響ニシテ妻ノ早婚多キヲ又婚姻率ヲ高ムル原因ト爲ナリ。而シテ壻取婚姻ノ少キ根本原因ハ恐ラク土地ノ分配狀態ニモ所帶構成上ノ習慣ニモ基ヘク、夫ノ東北地方ノ土地分配ノ大ナルト反對ナルモノアルナラン。殊ニ獨立シテ活計シ能ハサル底ノ男ハ遠ク出稼ノ途ヲ取ル者多キカ故ニ從テ壻養子タル者少キナリ、福井縣モ亦略之ニ同シケレトモ、唯石川、富山二縣ノ如ク壻取婚姻甚少ナカラス、婚姻率亦甚高カラサルノミ。此ノ福井縣ヲ介シテ其ノ一連續ノ地方ナル京都府ノ丹波、丹後、兵庫縣ノ但馬、丹波及鳥取、島根二縣ノ如キハ壻取婚姻ノ多キコト東北地方ニ次クモノアリテ、而モ婚姻率ハ低シ、是ハ壻取婚姻ノ多カルヘキ事情ヲ東北地方ト同クスルモノアルカ爲カ、將北陸地方ト反スルモノアルカ爲カ、二者其ノ一ニ居ルヘク、而シテ婚姻率高カラサルハ近畿地方及中國一部ノ共通原因ニ由ルモノナラン。殊ニ奇ナルハ是等ノ地方ト陰陽ノ關係アル廣島、岡山ノ二縣カ相隣接シテ諸般ノ關係相似タルモノアルヘクシテ而シテ此ノ二者ノ正反對ナルコトナリ。或ハ曰ク廣島縣ト岡山縣トハ宗教分布上ノ關係相反スルモノアリ、而シテ廣島縣ハ石川、富山ノ二縣ト宗教上ノ關係酷似スルモノアルハ、嬾テ此ノ原因ノ一タルニアラサルカト、夫レ或ハ然ラン。而シテ岡山縣ト同一狀態ニ在ル千葉縣ハ其ノ宗教關係岡山縣ニ酷似スルモノアルニ鑑ミレハ、此ノ說又決シテ棄ツヘキニアラサルヘシ。要スルニ壻取婚姻ノ多少ハ其ノ地方ニ於ケル土地分配ノ狀況ニ應シ、又所帶構成上ノ習慣ニ依リ、將宗教上ノ關係等ニ基キ、複雜ニ働ク原因ニ由リテ婚姻率ト追隨シ、若クハ相反スル形勢ヲ呈スルナリ。而シテ是等ノ關係ハ又婚姻者ノ早婚晩婚ト相聯的ノ關係ヲ有ツコト甚大ナルヲ見ルナリ。

壻取婚姻ノ多少ト夫ノ早婚者ノ多少トヲ比較スルニ、兩者ノ一致スルモノ多ク、唯高知、沖繩、宮崎、鹿兒島ノ四縣ニ於テハ夫ノ早婚者多キニモ拘ハラス壻取婚姻甚少ク、大分、長野、山梨、京都ノ一府三縣ニハ壻取婚姻稍多キニモ拘ハラス夫ノ早婚者少キヲ强キ異例ト爲スノミ。而シテ其ノ他ハ大體ニ一致シ、壻取婚姻ノ多キ地方ニ於テハ夫ノ早婚者多キヲ見ル。惟フニ年少者ハ他ト同化シ易キヲ常トス、故ニ壻取婚姻ヲシテ圓滿ナル結果ヲ得セシメント欲セハ、年少ノ壻ヲ選フコト蓋自然ノ勢ニシテ、常識ヲ以テ判スルモ斯クアルヘシト思ハルヽナリ。然ルニ壻取婚姻ノ多少ト妻ノ早婚者ノ多少トヲ比較スルニ、是ハ又夫ノ如ク强キ一致ヲ見ス。富山、石川、香川、高知、廣島、愛媛ノ六縣及北海道ハ妻ノ早婚者多キニモ拘ハラス壻取婚姻多カラス、茨城、栃木、山梨、長野ノ四縣及京都府ハ妻ノ早婚者少クシテ壻取婚姻多シ。加之幾多中間ノ不一致地方アルニ依リテ、其ノ相聯的關係ハ夫ノ早婚者ノ多キカ如ク强キモノニアラサルヲ認ム。然レハ壻取婚姻ハ夫ノ早婚ヲコソ要スレ、妻ノ早婚ナルコトヲ要セサルモノヽ如ク、而シテ茲ニ壻取婚姻比例ト婚姻率トノ高低ニ於テ一致ヲ闕クモノヲ生スル原因ノ伏藏スルモノアルカ如シ。

次ニ壻取婚姻ト再婚トノ關係ヲ見ルニ、離別ノ再婚者ハ夫妻共ニ甚强カラサレトモ相聯的關係ヲ有シ、死別ノ再婚ハ散漫ニシテ殆ト關係ナキモノヽ如シ。離別ノ再婚者ノ多少ト壻取婚姻ノ多少トヲ比スルニ、岩手、秋田、青森、宮城、山形、靜岡、福島、千葉、新潟、島根ノ十縣ハ夫妻共ニ壻取婚姻モ離婚ノ再婚者モ多キ地方ニシテ、夫ニハ更ニ山梨縣ヲ之ニ加フヘク、妻ニハ鳥取、大分二縣ヲ之ニ加フヘシ。又鹿兒島、宮崎、福岡、佐賀、滋賀、大阪、和歌山ノ七府縣及北海道ハ夫妻共ニ壻取婚姻モ離別ノ再婚者モ少キ地方ニシテ、夫ニハ尙之ニ富山、愛知、東京ノ三府縣ヲ加フヘク、妻ニハ長崎、香川ノ二縣ヲ加フヘシ。斯

ク兩現象ノ一致スルニ反シ、廣島、愛媛、沖繩、高知、石川ノ五縣ハ夫妻共ニ堉取婚姻少キニモ拘ハラス離別ノ再婚者多ク、德島、茨城、岡山、京都ノ四府縣ハ夫妻共ニ長野縣ハ夫ノミ堉取婚姻多キニモ拘ハラス離別ノ再婚者少ク、卽兩者ノ不一致ヲ示スナリ。惟フニ堉取婚姻ノ多少ハ離婚ノ多少ヲ來タスヘキ因ヲ爲ス。而シテ離婚ノ多少ハ難テ離別ノ再婚者ト爲リテ現ハルヽナリ。堉取婚姻ノ多キ地ハ多婚ノ地方ナルコトハ前ニ述ヘタリ。又多婚ノ地方ハ早婚者多キ地方ナルコトモ既ニ述ヘタリ。殊ニ堉取婚姻ノ多キ地方ニハ夫ノ早婚者多シ。然レハ多婚ノ地方ニハ輕卒ノ婚姻少ナカラシテ、自ラ離婚ヲ多カラシムルノ因ヲ爲スコト勿論ナレトモ、殊ニ堉取婚姻多キ地ニ於テ一般ニ言フ輕卒ノ婚姻以外ニ離婚ヲ多カラシムルノ因ヲ生シ、其ノ結果トシテ離別ノ再婚者ノ多キヲ來タスニ至ルナリ。若夫反對ノ現象アル地ニ於テ玆ニ特殊ノ原因アルコトヲ思ハサルヘカラス。而シテ死別ノ再婚者ノ多少ト堉取婚姻トノ間ニ何等相聯的關係ヲ認メサルハ、素ヨリ其ノ所ニシテ、多ク說明ヲ要セサルヘシ。

併シナカラ死別ノ再婚者ノ多少ト婚姻率ノ高低トハ相聯ノ關係強シ。其ハ婚姻率ノ高キ地ニハ死別ノ獨身者ノ再婚スル者モ多カルヘク、而シテ死別ノ獨身者ノ再婚スル者多キホトノ地ハ一般ニ婚姻率ノ高キ地ナルカ爲ナルヘシ。卽富山、新潟、石川、青森、岩手、山形、福島、廣島、山口ノ九縣ハ婚姻率高クシテ夫妻共ニ死別ノ再婚者多ク、其ノ他ノ婚姻率高キ地ニシテ埼玉、福井ノ二縣ハ夫ノミ宮城、秋田ノ二縣ハ妻ノミ死別ノ再婚者多シ。是等ハ共ニ多キニ依リテ一致セルモノナリ。又沖繩、鹿兒島、宮崎、鳥取、奈良、兵庫、香川、愛知ノ八縣及北海道ハ婚姻率低キ地ニシテ夫妻共ニ死別ノ再婚者少ナク、其ノ他ノ婚姻率低キ地ニシテ京都府、岡山縣ハ夫ノミ神奈川縣ハ妻ノミ死別ノ再婚者少ナシ。是等ハ共ニ少キニ依リテ一致セルモノナリ。而シテ斯ク一致セル地方ヨリハ尠ナケレトモ不一致ノ地方亦アリ、卽東京、長崎、福岡、德島ノ四府縣ハ婚姻率低キニモ拘ハラス夫妻共ニ死別ノ再婚者多ク、其ノ他婚姻率低キ地方中大阪府ハ夫ノミ死別ノ再婚者多シ。又山梨、栃木ノ二縣ハ婚姻率高クシテ夫妻共ニ死別ノ再婚者少ク、其ノ他婚姻率高キ地方中宮城、靜岡二縣ハ夫ノミ、埼玉、群馬、滋賀ノ三縣ハ妻ノミ死別ノ再婚者少シ、惟フニ大都會ヲ包有スル地ニ於テハ一般ニ婚姻率低キニモ拘ハラス死別ノ再婚者多キノ事情存スヘク、又特殊ノ工業等存スル地ニ於テハ死別ノ獨身者ノ再婚ヲ求メサル者多キコトモアルヘシ、例ヘハ埼玉、群馬、山梨、栃木等諸縣ニ於テハ製絲又ハ織物等ノ工業盛ンニシテ女ノ職業多キカ爲、從テ女ノ獨身生活ニ便宜アリ、死別ノ獨身者カ再婚ヲ求メサルカ如キ是ナリ。斯カル特殊ノ事情ナキ地ニ於テハ死別ノ再婚ハ婚姻率ト因果關係ヲ有シテ追隨スルヲ常トスルナリ。

離別ノ再婚ハ更ニ一層婚姻率ト相聯的關係ヲ保チテ追隨ス。卽秋田、新潟、岩手、青森、靜岡、宮城、山形、石川、福島、福井、山口ノ十一縣ハ婚姻率高クシテ夫妻共ニ離別ノ再婚者多ク、群馬、山梨ノ二縣ハ婚姻率高クシテ夫ノミ離別ノ再婚者多シ。又鹿兒島、大阪、岡山、兵庫、宮崎、神奈川、京都、德島、和歌山、奈良ノ十府縣及北海道ハ婚姻率低クシテ夫妻共ニ離別ノ再婚者少ク、東京府及愛知縣ハ夫ノミ離別ノ再婚者少ク、長崎、香川二縣ハ妻ノミ同再婚者少シ。以上ハ其ノ多キニ依リテ一致セルモノト少キニ依リテ一致セルモノトアリ。而シテ不一致ノ著シキモノヲ擧クレハ沖繩、千葉ノ二縣ハ夫妻共ニ離別ノ再婚者多ク、鳥取縣ハ妻ノミ同再婚者多クシテ共ニ婚姻率低ク、滋賀縣ハ夫妻共ニ、富山縣ハ夫ノミ埼玉縣ハ妻ノミ離別ノ再婚者少クシテ、皆共ニ婚姻率高シ。卽知ル兩者ノ一致セルハ多ク、不一致ナルハ少ク、原則トシテ婚姻率高キ地ニ於テハ早婚多ク、從テ輕卒ノ婚姻多キカ爲ニ離婚モ亦多キヲ免レス、其ノ結果トシテ離別ノ獨身者ノ再婚ヲ求ムル者モ亦多カルヘキハ當然ノ現象ナリト言フヘク、寧ロ其ノ然ラサル不一致ナル地ニ於テ地方的ノ事情アルヲ思ハサルヘカラサルナリ。

最後ニ再婚ト早婚ノ多少トノ關係ヲ見ルニ、死別ノ再婚ハ夫ニ於テハ早婚ノ多少ト殆ト關聯スル所ナキモノノ如キモ、妻ニ於テハ稍強キ相聯的關係ヲ有シ、又離別ノ再婚ハ夫妻共ニ相聯的關係アレトモ、夫ハ弱クシテ妻ハ強シ。死別ノ再婚者ハ夫ニ多クシテ妻ニ少キハ上述セル所、而シテ其ノ多キ夫ハ早婚トノ關係ナク否寧ロ反相聯的ノ傾向アリテ、少キ妻ニ早婚トノ相聯的關係アリトスレハ稍奇異ノ感ナキ能ハサレトモ、而モ仔細ニ考フレハ何等ノ奇モ無クシテ當然ノ事實ナルコトヲ知ラル。卽死別ノ再婚者ハ之ヲ初婚者ニ比シテ年長者多キコト夫妻共ニ同シク、殊ニ夫ニ於テ年長者多シ、其ノ年長者多キ死別ノ再婚者多キコトハ早婚者多キコトヽ相反スヘキハ固ヨリ當然ナリ。然ルニ其反相聯的關係ノ强カラサル所以ノモノハ、死別ノ再婚者ノ數ハ少ク、早婚ヲ代表スル初婚者ノ數ハ多キカ爲ニ之ヲ動カス力弱キニ由ルナリ、然ラハ妻ニ於テ相聯的關係アルハ何故カト言フニ、妻ノ死別ノ再婚者ハ夫ノ少キヨリ又更ニ少ク、而シテ妻ハ夫ヨリモ年齡ノ關係概シテ若ク初婚者ニ近キカ故ニ全體ヲ動カスノ力乏シクシテ、殆ト影響ヲ與フルニ足ラス、而シテ其ノ婚姻率トノ相聯的關係カ早婚者多キコトヽ同因ニ出ツルニ由リテ此ノ現象ヲ呈シタルナリ。卽地方ニ就テ之ヲ見ルニ妻ノ死別ノ再婚者多クシテ婚姻率高キ地方ノ中富山、石川、青森、岩手、秋田、山形、宮城、福島、廣島、山口ノ十縣ハ又早婚者多キ地ニシテ、妻ノ死別ノ再婚者少クシテ婚姻率低キ地ノ中鹿兒島、奈良、神奈川、沖繩ノ四縣ハ又早婚者少キ地ニ屬シ、其ノ他ノ婚姻率高キ地方ニシテ妻ノ死別ノ再婚者少キ埼玉、群馬、栃木、長野、山梨等ノ諸縣ハ女ニ特別ノ職業存スルモノアリテ、早婚少ク晩婚多キ地ナリ。故ニ此ノ現象ハ毫モ怪ムヘキモノニアラサリシナリ。

又離別ノ再婚者ト早婚トノ關係ハ、早婚者多キ地ニ於テハ輕卒ノ婚姻少ナカラサルニ依リテ離婚モ亦多キヲ免カレス、從テ離別ノ再婚者ノ多キコトヽ早婚者多キコトヽ相聯的關係ヲ保ツモノト看做スヘシ。而シテ其ノ相聯的關係カ婚姻率ニ對スルヨリモ弱キ所以ノモノハ、離別ノ再婚者ハ早婚多キコトヲ代表スル初婚者ニ比シテ稍年長ナル者多キニ由ルナリ。之ヲ地方別ニ見ルニ秋田、岩手、青森、靜岡、宮城、高知、福島、千葉、山形ノ九縣ハ早婚者多クシテ離別ノ再婚者多キコト夫妻共ニ同シク、其ノ他沖繩、新潟、群馬三縣ハ夫ノミ此ノ關係アリ、廣島、愛媛、山口、鳥取、福井、石川ノ六縣ハ妻ノミ此ノ關係アリ。又大阪、神奈川、京都、滋賀、和歌山、佐賀ノ六府縣ハ早婚者少クシテ離別ノ再婚者少キコト夫妻共ニ同ク、長野、福岡、愛知、東京、兵庫ノ五府縣ハ夫ニノミ此ノ關係アリ、埼玉、茨城、三重、奈良、長崎、鹿兒島ノ六縣ハ妻ニノミ此ノ關係アルヲ見ル。

第二　離　婚

其一　離婚總數

大正二年中ノ本籍離婚總數ハ 59,830 件ニシテ、之ヲ前年ニ比スレハ412件ヲ增シタリ。此ノ總數中294件ハ朝鮮、臺灣 樺太及外國ニ於テ行ハレタル離婚ナルカ故ニ、之ヲ控除スレハ、內地ニ於ケル離婚總數ハ 59,536件ト爲リ、之ヲ前年ニ比スレハ 393 件ノ增ナリ。此ノ內地ノ離婚總數ヲ年末乙種現住人口ニ比スレハ、其ノ千ニ對スル婚姻率ハ1.13‰ト爲リ、前年ノ同率ニ比シ正ニ等位ニ在リ。又此ノ內地ノ離婚總數ヲ同婚姻總數ニ對比スルニ其ノ千ニ付138.0‰ニ當リ、之ヲ前年ノ同一比例ニ比スルニ0.6‰ノ增ナリ。

本邦ノ離婚率ハ嘗テ頗ル高カリシカ、明治三十一年ニ民法及戶籍法實施セラレテヨリ俄然トシテ低下シ、爾來今日ニ至ルマテ多少ノ起伏アレトモ概シテ低下シツヽアリ。卽明治三十二年ヨリ同三十六年ニ至ル五ケ年平均ハ1.42‰ニシテ、次ノ同三十七年ヨリ同四十一年ニ至ル五ケ年平均ハ1.32‰、最近ノ同四十二年ヨリ大正二年ニ至ル五ケ年平均ハ1.15‰ニ當リ、其ノ低下ノ狀歷然タリ。又之ヲ婚姻千ニ對スル比例ニ就テ見ルニ、初ノ五年平均ハ182.92‰、次ノ五年平均ハ157.56‰、最近ノ五年平均ハ135.76‰ニ當リ、是亦遞減ノ狀明瞭ナリ。何故ニ遞減スルカ、今遽ニ其ノ原因ヲ究メ得スト雖、明治三十一二年ニ於ケル俄然タル低下ハ制度ノ變革ニ由ルモノナルコト明カニシテ、卽屆出規定ノ煩雜ナルコトカ從テ離婚者ノ屆出ヲ怠慢ナラシムルモアルヘク、又離合常ナキ輕卒ノ婚姻者等カ所謂內緣ノ夫妻ニテ經過シ屆出ヲ爲サヽル間ニ離婚屆ノ要ナキ離婚ノ事實ヲ爲スモアルヘク、而シテ是等ノ事實カ漸ヲ追フテ增加スル結果カ、離婚率ノ遞減ヲ見ルニ至レルニアラサルナキカ、果シテ然リトスレハ此ノ離婚率ノ低下ハ、我社會道德ノ進步ヲ意味スト言ハンヨリハ寧ロ社會的節制ノ頹廢ヲ疑ハシムルモノアルニ似タリ。

大正二年ノ離婚率ヲ地方別ニ見ルニ、廣島縣ノ1.75‰ヲ最高トシ、秋田縣ノ1.68‰青森縣ノ1.58‰靜岡縣ノ1.49‰岩手縣ノ1.44‰愛媛縣ノ1.42‰宮城縣ノ1.39‰山口縣ノ1.35‰等其ノ高キモノニ屬セリ。又最低キハ鹿兒島縣ノ0.72‰ニシテ、大阪府ノ0.79‰滋賀縣ノ0.80‰兵庫縣ノ0.85‰茨城縣ノ0.86‰神奈川縣及奈良縣ノ共ニ0.87‰京都府ノ0.88‰等其ノ低キモノニ屬セリ。又之ヲ婚姻千ニ對スル比例ニ就テ見ルニ、略人口ニ對スル離婚率ト同ク、廣島縣ノ197.7‰最高ク、秋田縣ノ189.9‰之ニ次キ、新潟縣ノ187.6‰愛媛縣ノ175.8‰沖繩縣ノ172.4‰靜岡縣ノ164.1‰高知縣ノ161.6‰岩手縣ノ160.8‰青森縣ノ160.1‰等其ノ高キモノニ屬シ、最低キハ滋賀縣ノ93.9‰ニシテ鹿兒島縣ノ96.1‰之ニ次キ、茨城縣ノ106.1‰奈良縣ノ110.6‰北海道ノ112.5‰兵庫縣ノ113.0‰埼玉縣ノ113.2‰三重縣ノ114.1‰長野縣ノ114.8‰等其ノ低キモノニ屬セリ。要スルニ離婚率竝ニ離婚比例ノ高低ハ大體ニ於テ婚姻率ノ高低ニ追隨シ、婚姻率高キ地方ニ於テハ離婚率竝ニ離婚比例モ亦高ク、其ノ低キ地方ニ於テハ離婚率竝ニ離婚比例モ亦低シ。此ノ關係ハ年々殆ト同樣ニ繰返サヽルモノニシテ、本年モ亦例年ト大差ナキ狀態ヲ呈セリ。

其二　都鄙別離婚數

大正二年中ノ六十九市區ニ於ケル離婚總數ハ8,889件ニシテ、此ノ中五萬以上ノ人口ヲ有スル二十九市區ノ合計ハ7,174件ナリ。故ニ市區ヲ除キタル町村ノ離婚總數ハ 50,941 件ニシテ、人口五萬以下ノ市町村ノ合計ハ52,656件ナリ。之ヲ各年末乙種現住人口ニ比例スレハ人口五萬以上ノ二十九市區合計ハ1.07‰、人口五萬以下ノ四十市區合計ハ1.18‰、六十九市區ノ合計ハ1.08‰、人口五萬以下ノ市町村ノ合計ハ1.14‰、町村ノ合計モ亦1.14‰ニ當レリ。卽町村ノ離婚率最高ク小都會ハ略町村ニ同シ

ク、中都會以上ノ地ハ最低キコト恰モ婚姻率ニ同シ。然ルニ之ヲ婚姻ニ對スル比例ニ就テ見ルニ、其ノ狀勢全ク相反シ、人口五萬以上ノ二十九市區合計ハ163.8‰ノ高率ヲ示シ、人口五萬以下ノ四十市區合計ハ159.4‰ニシテ少シク低下シ。市區合計ハ162.9‰ニ當リ、人口五萬以下ノ市町村合計ハ135.4‰、町村合計ハ134.7‰ニ當レリ。故ニ都會ハ其ノ大ナルホト其ノ比例高ク、郡村ハ都會ヨリモ其ノ比例低シ。惟フニ斯ノ如ク人口ニ依ル率ト婚姻ニ對スル比例トニ正反對ナル高低アル所以ノモノハ、都會ハ郡村ヨリモ婚姻數少キニ基因スルナラン。卽人口ニ依ル率トシテハ高キ郡村モ、都會ニ比シテ婚姻ノ實數多キカ爲、婚姻比例トシテハ基本數ノ多キニ依リテ其ノ比例數ハ低下スルナリ。此ノ關係ハ都會ト郡村トノ人口ノ年齡構成トモ關聯シテ重要ナル現象ノ一ナリ。

次ニ各市區ニ於ケル離婚率ヲ見ルニ、最高キハ新潟市ノ2.78‰靜岡市ノ2.12‰松山市ノ2.11‰ニシテ、富山市ノ1.92‰弘前市ノ1.74‰廣島市ノ1.72‰米澤市ノ1.71‰高松市ノ1.67‰金澤市ノ1.64‰高岡市ノ1.63‰函館區ノ1.62‰高田市ノ1.56‰長岡市ノ1.54‰等其ノ高キモノニ屬ス。而シテ是等ノ市區ヲ包有スル地方ノ離婚率ト比スルニ、其ノ何レモ縣全體ノ率ヨリモ高シ。市區ニシテ離婚率最低キハ門司市ノ0.46‰ニシテ那覇區ノ0.59‰水戸市ノ0.61‰高崎市及松本市ノ0.62‰等其ノ低キモノニ屬セリ。又之ヲ婚姻ニ對スル比例ニ就テ見ルニ、新潟市ノ262.4‰廣島市ノ260.7‰最高ク、松山市ノ242.6‰豐橋市ノ242.2‰鳥取市ノ223.3‰靜岡市ノ222.0‰呉市ノ215.0‰高松市ノ213.6‰秋田市ノ212.0‰弘前市ノ203.4‰等其多キモノニ屬シ、又最低キハ水戸市ノ94.3‰松本市ノ99.6‰高崎市ノ100.4‰姫路市ノ101.5‰等ナリ。而シテ其趨勢ハ人口ニ依ル離婚率ト略一致ス。

其三　種類別離婚數

大正二年中ノ離婚數ヲ種類ニ依リテ分テハ妻カ夫ノ家ヲ去ル離婚51,033件、夫カ妻ノ家ヲ去ル離婚6,843件離婚者雙方婚家ニ留マル離婚1,660件ナリ。之ヲ前年ニ比スルニ妻カ夫ノ家ヲ去ル離婚451件ヲ增シ、夫カ妻ノ家ヲ去ル離婚16件ヲ減シ、離婚者雙方婚家ニ留マル離婚42件ヲ減シ、計ニ於テ393件ヲ增シタリ。又此種類ヲ總數ニ對スル百分比例ト爲セハ妻カ夫ノ家ヲ去ル離婚85.72%、夫カ妻ノ家ヲ去ル離婚11.49%、離婚者雙方婚家ニ留ル離婚2.79%ニ當リ、之ヲ前年ノ同一比例ニ比スルニ、妻カ夫ノ家ヲ去ル離婚0.52%ヲ增シ、夫カ妻ノ家ヲ去ル離婚0.46%雙方婚家ニ留マル離婚0.06%ヲ減シタリ。此ノ妻カ夫ノ家ヲ去ル離婚ハ離婚ノ常態トモ言フヘク、普通ノ婚姻ノ不結果ト爲レル狀態ニシテ、夫カ妻ノ家ヲ去ル離婚ハ壻取婚姻ノ不結果ト爲レル狀態ナリ。明治三十七年ヨリ同四十一年ニ至ル五年平均ノ婚姻總數ニ對スル壻取婚姻ハ9.85%ニ當リ、同四十二年ヨリ大正二年ニ至ル次ノ五年平均ハ9.32%ニ當リ、此ノ前平均ト後平均トノ間ニハ0.53%ノ減差アリタリ。然ルニ其ノ結果トシテ生シタル夫カ妻ノ家ヲ去ル離婚ハ、離婚ノ總數ニ對シ明治三十七年ヨリ同四十一年ニ至ル五年平均ハ12.10%ニシテ、次ノ五年平均ハ11.75%ニ當リ、此ノ前後ノ平均ノ間ニモ減差ハ0.35%アリタリ。然レハ壻取離婚總離婚ニ對スル比例ハ壻取婚姻ノ總婚姻ニ對スル比例ヨリ既ニ高ク、前兩平均ニハ2.25%ノ差アリ、後兩平均ノ差ハ更ニ增シテ2.43%ヲ見タリ。而シテ壻取婚姻モ壻取ノ離婚モ其ノ比例數減少ノ傾向アレトモ壻取ノ離婚ハ壻取婚姻ヨリモ其ノ減少ノ步武緩ナリ。之ニ由テ觀レハ、壻取婚姻カ不結果ニ終ル比例ハ普通婚姻ノ其ヨリモ大ニシテ、而シテ壻取婚姻ノ漸次減少スルヨリモ壻取婚姻ノ不結果ヲ招來スルコトノ減少スル步武ハ緩ナリ。

離婚ノ種類別ヲ人口五萬以上ノ市區ニ就テ見ルニ、其ノ二十九市區合計ハ總數ニ對スル百分比例妻カ夫ノ家ヲ去ル離婚86.81%、夫カ妻ノ家ヲ去ル離婚9.01%、離婚者雙方婚家ニ留マル離婚4.18%ナリ。之ヲ全國平均ニ比スルニ、夫カ妻ノ家ヲ去ル離婚著シク少キヲ異ナリトシ、之ヲ婚姻ノ事實ニ就テ見ルニ、都會ハ壻取婚姻ノ比例7.84%ニ當リ、全國平均ノ9.22%ヨリ低キコト1.38%ナリ。而シテ夫カ妻ノ家ヲ去ル離婚ノ比例ハ全國平均ヨリ低キコト2.48%ナリ。然レハ都會ノ壻取婚姻ハ全國平均ニ於ケルヨリモ其ノ不結果ヲ招來スルコト遒ニ少キモノト見サルヘカラス。又此ノ種類別百分比例ヲ前年ニ比スルニ、妻カ夫ノ家ヲ去ル離婚ハ0.09%減少シ、夫カ妻ノ家ヲ去ル離婚ハ0.08%增加セリ。又此ノ夫カ妻ノ家ヲ去ル離婚ノ比例ヲ各市區ニ就テ見ルニ、最高キハ靜岡市ノ20.47%、新潟市ノ20.00%ニシテ、仙臺市ノ18.75%下關市ノ15.15%富山市ノ13.91%金澤市ノ12.44%等其ノ多キモノニ屬シ、最低キハ佐世保市ノ1.64%ニシテ鹿兒島市ノ4.18%熊本市及神戸市ノ共ニ4.29%呉市ノ4.52%等其ノ低キモノタリ。又更ニ之ヲ地方別ニ見レハ、秋田縣ノ20.39%最高ク、岩手縣ノ18.92%宮城縣ノ18.78%千葉縣ノ18.08%山形縣ノ17.27%茨城縣ノ16.67%等其ノ高キモノニ屬シ、又最低キハ沖繩縣ノ1.30%ニシテ、鹿兒島縣ノ4.18%廣島縣ノ6.45%長崎縣ノ6.54%熊本縣ノ6.75%等其ノ低キモノタリ。

其四　月別離婚數

月別ノ離婚數ハ市町村カ離婚ノ屆出ヲ受付タル月ニ依リテ分チタル離婚數ニシテ、時ニ依ル實際ノ離婚數ト一致セサルコトハ婚姻ノ其ヨリモ寧ロ著シカルヘシト想像セラル。今全國ノ總數ヲ一年平均一日ノ離婚千ニ付各月平均一日ノ離婚比例ト爲シテ見ルニ三月最高ク、十二月之ニ次キ、二月四月九月一月ト次第シ、以上ヲ平均以上ノ月ト爲シ、最低キハ六月ニシテ、七月十一月八月十月ト次第シテ高ク、五月ハ殆ト平均ニ近シ、之ヲ婚姻ノ月別比例ニ比スルニ、最高ノ三月ニシテ最低ノ六月ナルコト一致シ、其ノ他一致シ若クハ一致ニ近キモノ多シ。何故ニ離婚ノ月別カ婚姻ノ月別ニ一致シ若クハ一致ニ近キモノ多キカ、今遽ニ之ヲ解決シ能ハスト雖、離別再婚者カ婚姻スルコトノ多キ月ハ恐ラク一般ニ婚姻ノ多キ月ニ一致シ若クハ一致ニ近カルヘシト想像シ、是等ノ再婚者ハ離別後離婚ノ屆出ヲ怠リ居タリトスルモ其ノ再婚前ニハ必ス離婚ノ屆出ヲ要シ、殊ニ女ハ六ケ月前ニ此ノ屆出ヲ要スルコトニ想到シ、且男ノ離別獨身者カ離婚後再婚スルマテノ期間ハ女ノ其ヨリモ短キコトヲ參酌スレハ、此ノ離婚ノ月カ婚姻ノ月ニ略一致スルコトノ裏面ノ消息ヲ臆氣ニモ解釋シ得ルモノアルカ如シ。卽多クノ離婚者ノ離婚屆ノ提出ヲ怠慢ニ付シタル者モ其ノ再婚前ニハ離婚屆ヲ提出スルナルヘシ、是婚姻屆多キ月又ハ其ノ近キ月ニ於テ離婚屆多キ所以ニシテ、殊ニ此ノ屆出ヲ促スヘキ機會ハ男ノ必要ニ依ルコト多キモノヽ如シ。

其五　離婚者ノ同棲期間

離婚者ノ同棲期間ノ短キ者多キコト本邦ノ如キハ稀ナリ。大正二年ノ離婚者中大正二年ニ婚姻シタル者ハ實ニ8.34%アリ、其ノ前年ナル明治四十五年大正元年中ニ婚姻シタル者ヲ合スレハ實ニ26.88%ニ當リ、總離婚數ノ四分ノ一餘ニ當ル。人口五萬以上ノ都會ハ此ノ比例低ク、大正二年中ノ婚姻者ハ5.83%ニ當リ、前年ノ婚姻者ヲ合スルモ19.71%ニシテ、總離婚數ノ五分ノ一ニ達セス。又此ノ比例數ヲ前年ニ比スルニ全國平均モ都會モ本年ノ比例少シク低クシ。又之ヲ同棲期間ト爲シテ見ルニ、全國平均ハ總數ニ對シ一年未滿ナルモノ17.47%、一年以上二年未滿ナルモノ17.04%、以上年ヲ重ヌル每ニ其ノ比例ヲ減シ、五年未滿ノ合計ハ62.70%ニ當レリ。此比例數ヲ前年ニ比スルニ、一年未滿ハ略同一ニシテ0.05%ノミ減シ、五年未滿ハ稍著シク0.87%減セリ。而シテ又此ノ比例數ヲ人口五萬以上ノ市區合計ニ就テ見ルニ、一年未滿ハ12.30%、五年未滿ハ53.42%ニ當リ、全國平均ヨリ低キコト一年未滿ハ5.17%五年未滿ハ9.28%ナリ。斯ノ如ク同棲期間短クシテ離婚スル者ノ比例都會ニ甚低キ所以ノモノハ果シテ何ニ因スルカ、都會ハ郡村ニ比シテ輕卒ノ婚姻少キカ爲カ、都會ト郡村トハ所帶ノ組織ニ異ナルモノアルカ爲カ、抑又都會ニハ所謂內緣ノ夫妻多ク輕卒ノ婚姻者ハ婚姻屆ヲ提出セスシテ經過スル者多キカ爲カ尙攷フヘキナリ。

同棲一年未滿ノ離婚者ノ總離婚ニ對スル比例ヲ地方別ニ見ルニ、新潟縣ノ24.83%廣島縣ノ24.25%靜岡縣ノ24.22%最高ク、埼玉縣及青森縣ノ共ニ23.31%秋田縣ノ22.78%群馬縣ノ21.26%山形縣ノ20.41%岩手縣ノ19.84%熊本縣ノ19.27%等其ノ高キモノニ屬シ、又其最低キモノヲ擧クレハ大分縣ノ8.78%宮崎縣ノ10.32%岡山縣ノ11.92%大阪府ノ11.94%京都府ノ12.48%等是ナリ。概シテ離婚率高キ地方ニ多ク、離婚率高キ地方ハ婚姻率高キ地方ナルニ依リテ婚姻率高キ地方ニ於テ同棲期間短クシテ離婚スル者多シトモ言ヒ得。又別言スレハ婚姻率高キ地方ニ於テハ自ラ輕卒ノ婚姻モ亦多ク、爲ニ婚姻後幾何モナクシテ破鏡ノ嘆ヲ爲ス者亦多シトモ言ヒ得ヘシ。然ルニ同棲五年未滿ニシテ離婚セル者ノ比例ヲ見ルニ、大體ニハ一年未滿ノ離婚者ト一致スルモノアレトモ、亦大ニ異ナルモノナキニアラス。之ヲ地方別ニ見ルニ其ノ最高キハ新潟縣ノ74.76%青森縣ノ72.46%秋田縣ノ71.91%富山縣ノ70.58%ニシテ靜岡縣ノ69.18%廣島縣ノ69.12%岩手縣ノ68.71%埼玉縣ノ66.74%山形縣ノ65.86%福井縣ノ65.82%等其ノ高キモノニ屬ス。又最低キモノハ宮崎縣ノ51.60%ニシテ、大阪府ノ53.06%岡山縣ノ54.08%高知縣ノ54.57%東京府ノ54.62%茨城縣ノ55.04%大分縣ノ56.82%等其ノ低キモノニ屬セリ。而シテ同棲五年未滿ノ離婚ト同棲一年未滿ノ離婚トヲ對照スルニ廣島、新潟、靜岡、埼玉、青森、秋田、山形、岩手ノ八縣ハ兩者共ニ最高ク、富山、福井ノ二縣ハ五年未滿最高クシテ一年未滿稍高ク、群馬縣ハ一年未滿最高クシテ五年未滿稍高ク、千葉、福岡、石川、山梨ノ四縣ハ兩者共ニ稍高シ、以上ハ高キニ依リテ一致セルモノ。次キニ低キニ依リテ一致セルモノヲ見レハ東京、大阪、岡山、宮崎、大分ノ二府三縣ハ兩者共ニ最低ク、京都、兵庫、栃木、佐賀ノ一府三縣ハ五年未滿最低クシテ一年未滿稍低ク、茨城、高知、香川ノ三縣ハ五年未滿最低クシテ一年未滿稍低ク、神奈川、鳥取二縣ハ兩者共ニ稍低シ。然ルニ不一致ナルモノヲ擧クレハ、德島縣最甚シク一年未滿ハ稍高キニモ拘ハラス五年未滿ハ最低シ、其ノ他山口、愛知、愛媛、島根、熊本ノ五縣及北海道ハ皆其ノ程度ニ差等アレトモ一年未滿ノ離婚ノ比例高クシテ五年未滿ノ比例低キモノニ屬シ、同棲期間短クシテ離婚スル者ハ最早キ期間ニ於テ離婚シ、一年以上同棲シタル者ハ離婚スルコト少キモノタリ。然ルニ沖繩縣ノミハ一年未滿ハ最低ナルニモ拘ハラス、五年未滿ハ高低ノ中間ニ在リテ、一年未滿ノ同棲ニシテ離婚スル者少キモ其ノ以上ノ同棲者ノ離婚ハ多シテフ變態

ヲ現セリ。

其六　裁判上ノ離婚及協議上ノ離婚

大正二年中ノ離婚ヲ裁判上ノ離婚ト協議上ノ離婚トニ分テハ協議上ノ離婚59,173件裁判上ノ離婚364件ナリ。之ヲ總數ニ對シテ比例スレハ協議上ノ離婚99.39％裁判上ノ離婚0.61％ナリ。之ヲ前年ニ比スレハ裁判上ノ離婚比例0.10％ヲ減シタリ。裁判上ノ離婚ヲ夫妻何レヨリ提起シタルカニ依リテ分テハ、夫ノ提起シタルモノ37件、妻ノ提起シタルモノ327件ナリ。即夫ノ提起シタルモノ10.16％ニ對スル妻ノ提起シタルモノ89.84％ナリ。夫ノ提起シタルモノヽ中最多キハ配偶者ノ生死カ三年以上分明ナラサル者(民法第八百十三條第九號)ニシテ13件アリ。之ニ次クハ配偶者ヨリ惡意ヲ以テ遺棄セラレタル者(第六號)ニシテ9件ナリ。又妻ヨリ提起シタルモノニ於テモ最多キハ配偶者ノ生死カ三年以上分明ナラサル者110件、之ニ次クハ惡意ヲ以テ遺棄セラレタル者106件ナリ。其ノ他妻ニ於テハ配偶者カ刑罰ニ處セラレタル者(第四號)53件、同居ニ堪ヘサル虐待又ハ重大ナル侮辱ヲ受ケタル者(第五號)42件ヲ多シト爲シ、夫ニ於テハ其ト反對ニ第五號7件アルモ第四號ハ僅ニ2件アルノミニシテ、却テ第二號ノ妻カ姦通ヲ爲シタル者6件ヲ多シト爲ス。

其七　離婚者ノ年齡別

離婚者ヲ年齡別ト爲シ、其ノ總數ニ對スル百分比例ヲ算出スルニ、大體ニ於テ婚姻者ノ比例ト大差ナシ。此ノ奇觀ハ本邦ニ於ケル離婚者ノ同棲期間短キモノ多キニ由ル徴象ニシテ、即夫ニ於テハ二十五歳以上三十歳者最高ク26.50％ヲ占メ、婚姻者ノ此ノ年齡ハ第二位ニシテ20.40％ニ居リ、離婚者ノ率ヨリ低キコト3.31％ナリ。離婚者ノ第二位ハ二十五歳以上三十歳者ノ21.47％ニシテ、婚姻者ノ第一位35.89％ナリシモノタリ。此ノ年齡ニ於ケル婚姻者ノ比例ハ離婚者ノ其ヨリ高キコト14.42％ニ當リ、此ノ婚姻者ト離婚者トノ第一位ト第二位トヲ合計シテ比較スレハ、婚姻者ノ比例ノ離婚者ノ比例ヨリ高キコト11.11％ニ當リ、全國總數ノ妻ノ最高ノ差ト相似タリ。第三位ハ婚姻者ニ於テハ二十歳以上二十五歳者ナレトモ、離婚者ニ於テハ三十五歳以上四十歳者ニシテ17.70％、第四位ハ四十歳以上四十五歳者ノ11.47％第五位ハ四十五歳以上五十歳者ノ8.18％、第六位ニ至リテ漸ク婚姻者ノ第三位ナル二十歳以上二十五歳者ト爲ルナリ。又妻ニ於テハ二十五歳以上三十歳者ノ24.28％最高ク、婚姻者ニ於テ第一位ナル二十歳以上二十五歳者ハ第二位ト爲リ21.98％ナリ。此ノ二階級ヲ合セ見ルニ婚姻者ノ比例ノ離婚者ヨリ高キコト12.00％ニ當レリ。是亦全國ノ婚姻、離婚ノ最高點ノ差ヨリ少シク大ナレトモ、夫カ大差アルカ如ク差アルモノニアラス。故ニ都會ニ於ケル離婚者ノ年齡ノ婚姻者ノ年齡ヨリ高キコトハ夫妻共ニ同樣ナレトモ、殊ニ夫ニ於テ其差ノ大ナルヲ見ルナリ。再說スレハ妻ハ全國平均ニ於テ婚姻者ノ年齡トノ差大ナルコト夫ノ其ヨリモ大ナリシカ爲、都會ニ於テハ全國平均ヨリモ高キコト著シカラサルニ至ルナリ。

以上離婚者ノ年齡關係ヲ案スルニ、輕卒ナル婚姻ノ結果離婚ノ止ムナキニ至ル者ハ年少者ノ婚姻ノ場合ニ多ク、而シテ夫ノ年少ナルコトハ妻ノ年少ナルコトヨリモ破鏡ノ嘆ヲ生スルコト比較的多キモノヽ如シ。但都會ハ一般ヨリモ夫妻共ニ婚姻年齡高キカ故ニ、從テ此ノ年少者ノ離婚少ナク、婚姻者ノ年齡ト離婚者ノ年齡トノ間隔ハ夫妻ニ於テ殆ト差ナシ。斯ノ如キハ諸般社會事情ノ綜合シテ働キタルニ由ルヘシト雖、一面ニハ都會ハ壻取婚姻少ク、殊ニ壻養子婚姻ノ著シク少キコトモ此ノ一原因ト爲ルヘク、又前ニモ言ヘル如ク都會ノ所帶組織ノ郡村ト異ナルコトモ其ノ一原因ヲ爲スモノナルヘシ。

其八　離婚ノ綜合的觀察

人口ニ對スル離婚率ト婚姻ニ對スル離婚比例トハ大同ニシテ小異ナリ。即多クノ府縣ハ緊密ニ一致スレトモ新潟、福岡、東京、岡山、宮崎、德島、長崎、京都、大阪ノ九府縣ハ離婚率ヨリモ離婚比例ノ順位高ク、宮城、石川、熊本、富山、群馬、栃木、埼玉、長野、三重ノ九縣ハ離婚比例ヨリモ離婚率ノ順位高シ。何故ニ斯ノ如キノ現象アルカ、前ノ九府縣ハ人口ニ比例シタル離婚ノ割合ヨリモ婚姻ニ比例シタル離婚ノ割合ノ多キモノニシテ、觀察セラルヘキ離婚數ハ同一ニシテ此ノ差アルハ基本數タル人口カ他ニ比シテ多キニ失スルカ將婚姻數カ少キニ失スルカノ二者其ノ一ニ居ルモノト見ルヘシ。人口ト婚姻數ト何レカ動搖シ易キモノナリヤト言フニ、婚姻數ヨリモ比較的大數ナル人口ニ動搖少キモノト看做スヘキヲ當然ナリトス、然レハ是等ノ地ハ比較的婚姻ノ數ノ過少ナルニモ拘ハラス、離婚ノ數ノ敢テ少ナカラサルモノト見サルヘカラス。而シテ是等ノ府縣ニハ大都會ヲ包有スル地ノ多キハ注目スヘキ所ナリ。又後ノ九縣ハ其ノ反對ナルハ婚姻數ノ過大ナルカ爲ニ婚姻ニ對スル比例カ離婚率ヨリ比較的低キモノナルカ如シ。卽是等府縣ノ婚姻率ヲ見ルニ東京、宮崎、岡山、長崎、京都、大阪ノ六府縣ハ最低婚姻率ノ地、福岡、德島二縣ハ稍低キ地ニシテ、宮城、石川、富山、埼玉ノ四縣ハ婚姻率最高ノ地、群馬、栃木、熊本三縣ハ婚姻率稍高キ地ナルカ故ニ此ノ推斷ニ適スレトモ、新潟縣ハ婚姻率最高ノ地、三重、長野ノ二縣ハ婚姻率恰モ高低ノ中間ニ在ル地ニシテ斯カル狀態ヲ現スヘシトモ思ハレサルカ、要スルニ其ノ縣々ニ於ケル特殊ノ事情アルモノト倣サヽルヘカラス。其ノ事情トハ何ソヤ是後攷ヲ要スル所ナリ。

次ニ婚姻率ト離婚率トヲ對照スルニ、大體ニハ婚姻率高キ地ニ離婚率亦高キヲ常トシ、大正二年モ亦其ノ例ニ違ハサレトモ、而モ多數ノ異例ナキニアラス。卽明率ノ順位ヲ造リテ對照スルニ兩率共ニ最高ノ地ハ廣島、秋田、靑森、靜岡、岩手、宮城ノ六縣ナリ。婚姻率最高ニシテ離婚率稍高キモノ石川、新潟二縣、婚姻率稍高クシテ離婚率最高ナルモノ山口縣アリ、兩率共ニ稍高キモノ山形、福島、熊本、福井ノ四縣アリ、以上ハ其ノ率高キニヨリテ一致シタルモノナリ。次ニ大阪、京都、神奈川、兵庫、長崎、鹿兒島ノ六縣ハ兩率最低ク、奈良縣及北海道ハ婚姻率最低ニシテ離婚率稍低キモノ、岡山、宮崎二縣ハ離婚率最低ニシテ婚姻率稍低キモノ、千葉、德島、和歌山ノ三縣ハ兩率共ニ稍低キモノ、是等ノ府縣ハ其ノ率低キニ依リテ一致スルモノタリ。然ルニ是等ノ一致府縣以外ニハ曾ニ不一致ナルノミナラス寧ロ反對ノ傾向ヲ示スモノアリ、卽埼玉、滋賀、山梨ノ三縣ハ婚姻率高キニモ拘ハラス離婚率低ク、沖繩、鳥取、愛知ノ三縣ハ婚姻率低キニモ拘ラス離婚率高シ、斯ノ如キハ果シテ何ノ因スル所アルカ、更ニ之ヲ婚姻ニ對スル離婚ノ比例ト婚姻率トヲ對照スルニ依リテ一層著明ナルモノヲ見ルナリ。卽廣島、秋田、靑森、靜岡、岩手、新潟ノ六縣ハ婚姻率モ離婚比例モ最高ニシテ、離婚率ト對照シタルニ比シテ異ナルハ宮城縣ノ脫シテ新潟縣ノ入リタルコトナリ。其ノ他高キニ依リテ一致セルハ宮城、山口、山形、福島、福井ノ五縣アリ、之ヲ離婚率ト對照シタルニ比シ石川、熊本二縣ヲ脫シタリ。又婚姻率モ離婚比例モ最低ナルハ神奈川、兵庫、鹿兒島ノ三縣ニシテ之ヲ離婚率ト對照シタルニ比シ大阪、京都ノ二府及長崎縣ヲ脫シ、其ノ他低キニヨリテ一致セル府縣ノ北海道、奈良、和歌山、千葉、長崎、大阪、京都ノ七府縣アリ、之ヲ離婚率ヲ以テ對照シタルニ比シ德島、岡山、宮崎ノ三縣ヲ脫シタリ。斯ク高キニ於テモ低キニ於テモ離婚率トノ對照ヨリ一致府縣ヲ少クシタルハ注意スヘキ事實ニシテ、更ニ其ノ不一致府縣ヲ見レハ婚姻率高キニモ拘ハラス離婚比例ノ低キモノ埼玉、滋賀、富山、山梨、栃木、群馬ノ六縣アリテ、離婚率ト對照シタルニ比シ栃木、群馬、富山ノ三縣ヲ加ヘ、又婚姻率低キニモ拘ハラス離婚比例ノ高キモノハ沖繩、東京、鳥取、愛知、福岡ノ一府四縣ニシテ離婚率ヲ以テ對照シタルニ比シ東京府及福岡縣ヲ加ヘタリ。卽婚姻率高クシテ離婚比例ノ過少ナルカ爲相伴ハサルモノニ富山、群馬、栃木ノ三縣ヲ加ヘ、婚姻率低クシテ離婚比例ノ過大ナルカ爲相伴ハサルモノニ東京府及福岡縣ヲ加ヘタリ。要スルニ此ノ狀態ハ二ノ問題ヲ喚起ス、曰ク離婚ノ多少ハ婚姻ノ多少ニ伴セテ生スル因果的現象ナリヤ、將婚姻ノ多少モ離婚ノ多少モ人口ノ或ル狀態ニ促サレテ生スル現象ニシテ之ヲ同一原因ノ働キニ依ルモノナリト認ムヘキヤ否ヤト云フニ在リ。而シテ此ノ二ノ問題ハ同時ニ併存スルコト多ク又其ノ一ノミカ偏シテ强ク働クコトモアルモノヽ如ク、殊ニ甲ニ偏シタルトキ、若クハ乙ニ偏シタルトキニ於テ、上記ノ如キ變態ヲ生スルモノト見ルヘシ。

離婚ノ種類ト婚姻ノ種類トハ相關聯スル所深シ。卽壻取婚姻ノ不貞ノ結果ハ夫カ妻ノ家ヲ去ル離婚ト爲リ、普通婚姻ノ不貞ノ結果ハ妻カ夫ノ家ヲ去ル離婚ト爲ルカ故ニ、此ノ二現象ハ兩々相關聯スル所强キナリ。若シ夫普通婚姻ト妻カ夫ノ家ヲ去ル離婚トヲ對照センカ、婚姻總數ニ對スル普通婚姻ノ比例ト離婚總數ニ對スル妻カ夫ノ家ヲ去ル離婚ノ比例トヲ各順位ヲ造リ排列シテ比較スルニ、多クノ府縣ハ兩現象ノ順位一致シ强キ相聯的關係ヲ示セリ。而シテ北海道、愛知、三重、群馬、長野、栃木、德島、福島、靑森ノ九地方ハ全然一致セスシテ、普通婚姻ノ比例ヨリモ妻カ夫ノ家ヲ去ル離婚ノ比例高ク、又宮崎、愛媛、大阪、富山、山口、福井、島根、新潟ノ八地方ハ普通婚姻ノ比例ヨリモ妻カ夫ノ家ヲ去ル離婚ノ比例低シ。又壻取婚姻ノ婚姻總數ニ對スル比例ト夫カ妻ノ家ヲ去ル離婚ノ離婚總數ニ對スル比例ト各順位ヲ造リ排列シテ比較スルニ、是亦頗ル强キ相聯的關係ヲ示セトモ、僅

ニ一致ヲ缺ク地方アリ、卽鳥取、福井、奈良、富山、和歌山、香川、宮崎ノ七地方ハ壻取婚姻ノ比例ヨリモ夫カ妻ノ家ヲ去ル離婚ノ比例高ク、福島、京都、長野、岐阜、群馬、兵庫、愛知ノ七地方ハ壻取婚姻ノ比例ヨリモ夫カ妻ノ家ヲ去ル離婚ノ比例低シ。此ノ二種ノ關係ヲ綜合シ觀ルニ妻カ夫ノ家ヲ去ル離婚ノ比例カ普通婚姻ノ比例ヨリ高キ地方ノ中愛知、群馬、長野、福島ノ四縣ハ壻取婚姻ノ比例ニ對スル夫カ妻ノ家ヲ去ル離婚ノ比例ノ低キ反對事實アルニ出テタルモノニシテ、他ノ北海道、三重、栃木、德島、青森ノ五地方ハ必シモ然ラス、尙他ニ原因ヲ求メサルヘカラサルモノヽ如シ。又壻取婚姻ノ比例ニ對スル夫カ妻ノ家ヲ去ル離婚ノ比例ノ高キモノヽ中福井、富山、宮崎ノ三縣ハ普通婚姻ノ比例ニ對スル妻カ夫ノ家ヲ去ル離婚ノ比例ノ低キ反對ノ事實アル爲ニシテ、他ノ鳥取、奈良、和歌山、香川ノ四縣ハ必ズシモ然ラス尙他ニ原因ヲ求メサルヘカラス。是等兩種ノ事實ノ孰ヲ因トシ孰ヲ果トスヘキカ容易ニ決シ能ハスト雖、上記相聯的關係アル諸地方中群馬、長野、福島三縣ノ如キハ製絲織物等女ノ從事スル特殊ノ工業盛ンナル地ナルニ想到スレハ或ハ女ニ有力ナル職業アルコトカ壻取婚姻ノ結果ヲ不良ナラシムルコトノ多少ニ影響アルモノニアラサルカヲ疑ハルヽナリ。

妻カ夫ノ家ヲ去ル離婚ノ離婚總數ニ對スル比例ハ人口ニ對スル離婚率ト如何ノ關係アルカ、將又夫カ妻ノ家ヲ去ル離婚ノ比例ハ離婚率ト如何ノ關係アルカ、要スルニ普通婚姻ノ不良ノ結果カ離婚率ト一致スルコト大ナリヤ、壻取婚姻ノ不良ノ結果カ離婚率ト一致スルコト大ナリヤ、之ヲ比較スルニ依リテ兩者カ離婚率ヲ動ス力ノ大小ヲ知ルコトヲ得ルナリ。卽是等ノ比例數ヲ名順位ヲ造リテ對照スルニ、離婚率ト妻カ夫ノ家ヲ去ル離婚ノ比例ハ反相聯的ニシテ、夫カ妻ノ家ヲ去ル離婚ノ比例ハ相聯的ナリ。而シテ其ノ相聯的ナル程度ト反相聯的ナル程度トハ殆ト相似タリ。又離婚率ト普通婚姻ノ比例及壻取婚姻ノ比例ハ共ニ散漫ナレトモ結局普通婚姻ノ比例トハ反相聯的ニシテ、壻取婚姻ノ比例トハ相聯的ナリ。然レハ壻取婚姻ノ多キコトハ著明ナラサレトモ離婚率ヲ高ムルノ因ト爲ルコト多キモノヽ如シ。而シテ既ニ不良ノ結果ト爲リテハ夫カ妻ノ家ヲ去ル離婚ノ多キコトハ著明ニ離婚率ヲ高ムルナリ。之ヲ地方別ニ見レハ青森、秋田、岩手、宮城、福島、山形、新潟、福井、鳥取、島根、靜岡ノ十一地方ハ離婚率ノ高キコトヽ夫カ妻ノ家ヲ去ル離婚ノ少キコトヽ一致シ、妻カ夫ノ家ヲ去ル離婚ノ少キコトヽ一致ス。又高知、愛媛、廣島、熊本、沖繩、愛知、石川ノ七縣ハ離婚率ノ高キコトヽ夫カ妻ノ家ヲ去ル離婚ノ少キコトヽ一致シ、妻カ夫ノ家ヲ去ル離婚ノ多キコトヽ一致ス。是等府縣カ何故ニ等シク離婚率高キニモ拘ハラス其ノ成因トモ言フヘキ種別ヲ異ニスルカ、仔細ニ觀察スレハ青森外十縣ノ殆ト總テハ壻取婚姻多キ地方ニシテ、高知外六縣ハ壻取婚姻少キ地方ナリ。壻取婚姻多キ地方ニ於テ夫カ妻ノ家ヲ去ル離婚多キコトハ既ニ述ヘタリ、夫故ニ是等ノ地方カ離婚率ト夫カ妻ノ家ヲ去ル離婚トノ一致ヲ見ルハ當然ナレトモ、其反對ナル高知外六縣ニ妻カ夫ノ家ヲ去ル離婚ノ多キハ何故ナルカ、又仔細ニ觀察スルニ此七縣中高知、沖繩ノ二縣ハ夫ノ早婚者多キ地方ニシテ高知、愛媛、廣島、石川四縣ハ妻ノ早婚者多キ地方ナリ、早婚者ノ多キ地方ハ之ヲ輕卒ナル婚姻多キ地方ナリト見ルコトヲ得、輕卒ナル婚姻多キ地方ニ離婚率高キモ亦已ムヲ得サルノ數カ。而シテ殘レル二縣ノ中熊本縣ハ何トハ無シニ婚姻率高キ地方ナルカ故ニ、縱シヤ壻取婚姻多カラストモ亦早婚者多カラストモ、自ラ輕卒ノ婚姻多カラント想像シ得ルモ、獨リ愛知縣ハ何等著明ノ成因ナクシテ離婚率高キハ頗ル奇ト爲スヘシ。以上ノ關係ヲ離婚率ト離レ婚姻ニ對スル離婚ノ比例ニ就テ求ムルニ、大體ニ離婚率ト等シク唯夫カ妻ノ家ヲ去ル離婚少ク妻カ夫ノ家ヲ去ル離婚多キモノヽ中熊本、石川ノ二縣圈外ニ脫シ、東京府及福岡縣加ハリタルヲ異ナリトス。而シテ此ノ一府一縣ハ壻取婚姻少ナキ地方ニシテ男女共ニ早婚者少キ地方タリ。何故ニ斯カル現象ヲ呈スルカハ今遽ニ之ヲ決スル能ハス。

早婚者ノ多少ハ離婚率ノ高低ト相聯的ナリ。殊ニ妻ノ早婚者多キコトカ其ノ影響夫ノ早婚者多キヨリモ重大ナリ。卽秋田、靑森、靜岡、岩手、高知ノ五縣ハ夫妻共ニ早婚者多クシテ離婚率高ク、宮城、鳥取、福島、山形四縣ハ前者ホトニ緊合セサレトモ是亦略一致ス。然ルニ夫ニ於テハ此ノ他ニ沖繩、新潟ノ二縣ニ離婚率高クシテ早婚者多キモノアリ、妻ニ於テハ福井、石川、山口、廣島、愛媛ノ五縣ニ離婚率高クシテ早婚者多キモノアリ、斯ノ如ク多キニ依リテ一致スル府縣數ニ於テ夫ハ妻ヨリモ三縣少シ。而シテ少キニ依リテ一致スルモノヲ擧クレハ、大阪府及神奈川、滋賀二縣ハ離婚率低クシテ夫妻共ニ早婚者少キ地ナリ、其ノ他京都府及長崎、三重、山梨、長野、和歌山ノ五縣ハ前者ホトニ緊合セサレトモ略一致ス、然ルニ夫ニ於テハ此ノ他ニ一致ノ地方ナク妻ニ於テハ奈良、鹿兒島ノ二縣ハ緊合シ、茨城、埼玉ノ二縣ハ略一致ス。故ニ夫ノ早婚者多キコトヨリハ妻ノ早婚者多キコトカ離婚率ヲ高ムルニ於テ有力ナリ。一致ノ地方ニ於テ既ニ斯カル差アルノミナラス更ニ不一致ノ地方ヲ見レハ一層妻ノ早婚者多キコトヽ離婚率高キコトヽノ相聯關係ノ大ナルヲ思ハルヽナリ。卽離婚率低キニ拘ハラス早婚者多キ地方ノ中千葉縣ノミハ夫妻同一ナリ。而シテ妻ニ於テハ此ノ他ニ北海道ト岡山縣トアルニ過キサルニ夫ニ於テハ茨城、鹿兒島、宮崎、德島、埼玉ノ五縣アリテ妻ヨリモ三縣多ク、又離婚率高クシテ早婚者少キ地方ノ中熊本縣ハ夫妻共ニ同一ニシテ、妻ニハ此ノ他ニ沖繩縣一アルノミナルニ、夫ニハ石川、山口、愛知ノ三縣アルアリ、是ヲ以テ見レハ消極的ニモ積極的ニモ離婚率ニ影響スル早婚ノ關係ハ妻ノ早婚ナル場合ニ強クシテ、夫ノ早婚ナル場合ニ弱ク、夫妻共ニ早婚ナル者多キ場合ニ於テ殊ニ其ノ強キヲ見ルナリ。以上ノ關係ヲ婚姻ニ對スル離婚ノ比例ニ就テ見ルニ、大體ニ於テ離婚率ニ於ケルト同樣ニシテ、唯其ノ圈內ニ入ル府縣及圈外ニ出ツル府縣ヲ異ニスルノミニシテ、之ヲ離婚率ニ就テ見タル場合ヨリモ妻ノ一致點ハ強サヲ增シ、夫ノ一致點ハ弱サヲ加フルモノヽ如シ。又夫妻共ニ早婚者多クシテ離婚率高キ地方ハ一般ノ婚姻率高キ地方ナルモノ多クシテ、卽其ノ九縣中五縣ハ婚姻率最高キ十縣中ニ在リ。就中壻取婚姻ノ比例高キモノト一致スルコト多ク、卽壻取婚姻ノ比例最高キ十縣中ニハ夫妻兩者ノ早婚者多ク、離婚率高キ九縣中ノ七縣ヲ包含スルニ依リテ知ラルヽナリ。

離婚率ノ高キ地方ハ自ラ離婚者ノ同棲期間短キモノ多キ地方ナラントハ何人モ想像シ得ル所ニシテ、事實モ亦其ノ想像ノ如クナレトモ、而モ多少ノ一致セサルモノアリ。卽廣島、靜岡、靑森、秋田、岩手、山口、新潟、山形、熊本、福井、石川、島根ノ十二縣ハ離婚率高クシテ同棲期間一年未滿ニシテ離婚シタル者ノ最多キ地方ナリ。又大阪、京都ノ二府及兵庫、神奈川、茨城、鹿兒島、岡山、宮崎、和歌山、三重ノ八縣ハ離婚率低クシテ同棲一年未滿ニシテ離婚シタル者ノ最少キ地方ナリ。是等多キニ依リテ又ハ少キニ依リテ一致セル地方ノ外ニ、不一致ナル地方モ亦尠ナカラス、卽埼玉、千葉、山梨、德島ノ四縣ハ離婚率低キニモ拘ハラス同棲一年未滿ノ離婚者多ク、宮城、高知、鳥取、沖繩ノ四縣ハ同棲一年未滿ノ離婚者少キニモ拘ハラス離婚率高シ。此ノ矛盾セル地方ニ就テ仔細ニ觀察スルニ、千葉、德島ノ二縣ハ壻取婚姻多キ地方ニシテ、就中千葉縣ハ夫ハ早婚者最多ク妻モ稍多ク、德島縣ハ千葉縣ノ如ク多カラサレトモ決シテ夫妻ノ早婚者少キ地方ニアラス、山梨縣ハ夫妻共ニ早婚者少キ地方ナレトモ、壻取婚姻稍多ク、埼玉縣ハ壻取婚姻モ多カラス妻ノ早婚者モ少ナケレトモ、夫ノ早婚者多キ事實アリ。是等ノ關係ハ離婚率ノ低キニモ拘ハラス一年未滿同棲ノ離婚者ヲ多クセルニアラサルカ。又沖繩、高知ノ二縣ハ壻取婚姻最少ナケレトモ、高知縣ハ夫妻共ニ早婚者多ク、沖繩縣ハ夫ノ早婚者多クシテ妻ノ早婚者稍少シ、是亦一面ニ離婚率ヲ高クシ、他ノ一面ニ同棲一年未滿ノ離婚者ヲ少クスル原因ト爲ルモノニアラサルカ。獨怪ム宮城、鳥取、ノ二縣カ壻取婚姻モ多ク、夫妻共ニ早婚者少ナカラサル地方ナルニモ拘ハラス、其ノ影響ハ離婚率ヲノミ高メ同棲一年未滿ノ離婚者ヲ多カラシメサルコトヲ、是果シテ何ニ因スル所アルカ。

更ニ進シテ同棲五年未滿ノ離婚者ト離婚率トハ如何ノ關係アルカヲ見ルニ、是ハ同棲一年未滿ナル者ノ如クニ著明ナラサレトモ、其ノ相聯的ナルハ同然ナリ。卽離婚者ノ同棲五年未滿ナル者多クシテ離婚率高キモノハ廣島、靜岡、靑森、秋田、岩手、新潟、福井、山形、石川ノ九縣ニシテ、一年未滿ナルモノヨリ熊本、島根、山口ノ三縣ヲ尠クス、又離婚率低クシテ同棲五年未滿ナル者少キハ同棲一年未滿ナル者少キヨリハ廣兒島、三重、和歌山ノ三縣少クシテ、北海道及德島縣ヲ加フ。此ノ一致府縣ニ於テ斯ク同棲一年未滿者ト異ナルモノアルノミナラス不一致ナル府縣ニ於テ亦異點アリ。卽離婚率低クシテ同棲五年未滿ナル離婚者多キ地方ハ、同棲一年未滿ナルモノヨリ德島縣ヲ脫シテ長崎、奈良、滋賀ノ三縣加ハリ、又離婚率高クシテ同棲五年未滿ナル離婚少キ地方ハ同棲一年未滿ナルモノヨリ宮城、沖繩ノ二縣ヲ脫シテ山口、愛媛、愛知ノ三縣加ハリタリ。然レハ同棲一年未滿ナル離婚者ニ比シ、同棲五年未滿者ナル離婚者カ離婚率ニ對スル一致力弱キモノハ一致府縣少クシテ不一致府縣多キカ爲ナリ。而シテ其ノ一致府縣ヲ少クシテ不一致府縣ヲ多クシタルハ、前ニ揭ケタル一年未滿ノ同棲者ト五年未滿ノ同棲者トノ比較ニ於テ圈外ニ逸出シタル熊本、山口、德島、北海道、愛知、愛媛、島根等ノ諸縣カ一年未滿同棲離婚者ノ比例高キニ拘ハラス五年未滿同棲離婚者ノ比例低キト、沖繩縣ニ於テ其ノ反對ノ現象アルトニ由ルモノニシテ、結局兩者ノ中總離婚率ヲ動カス力ハ五年未滿ノ同棲離婚者ノ多少ヨリハ一年未滿同棲離婚者ニ在ルコトヲ示スモノタリ。是以テ本邦ノ離婚者ノ同棲期間ノ甚短キ徵象ニシテ、本邦ノ離婚ノ多少ハ此ノ短期同棲者ニ依リテ常ニ左右セラルヽモノナルコトヲ明ニシタルモノト言フヘシ。

然ラハ其ノ短期同棲ノ離婚者ハ如何ナル原因ニ由リテ多少アルカ、於是乎早婚者ノ多少トノ關聯如何ヲ觀察セサルヘカラス。卽婚姻總數ニ對スル早婚者ノ比例ト同棲一年未滿ノ離婚者ノ離婚總數ニ對スル比例トヲ對照スルニ、兩者ノ關係ハ相聯的ナリ。而シテ其ノ相聯ナル程度ハ妻ニ於テ强クシテ夫ニ於テ弱シ。其ノ妻ニ於テ相聯ノ關係强キ所以ノモノ兩者ノ一致府縣ノ夫ニ於ケルヨリ多キニモ依レトモ寧ロ不一致府縣ノ夫ニ於ケルヨリ少キニ依ルコト大ナリ。靑森、秋田、岩手、靜岡、山形、千葉ノ六縣ハ同棲一年未滿ノ離婚者多クシテ夫妻共ニ早婚者多キ地ナリ。此ノ外夫ニ於テハ新潟、群馬、埼玉、

德島ノ四縣ハ之ト同一關係ニ在リ、又妻ニ於テハ廣島、山口、石川、富山、福井ノ五縣ハ之ト同一ノ關係ニ在リテ妻ハ夫ヨリモ一縣多シ。又東京、大阪、京都、神奈川、佐賀、三重、和歌山ノ七府縣ハ同棲一年未滿ノ離婚者少クシテ夫妻共ニ早婚者少キ地ナリ。此ノ外夫ニ於テハ兵庫、大分二縣、妻ニ於テハ茨城、栃木、鹿兒島、沖繩ノ四縣之ト同一關係ニ在リ、卽妻ハ玆ニ於テモ夫ヨリ二縣多ク、多キニ依リ若クハ少キニ依リテ一致セル府縣ハ夫妻ノ間ニ三縣ノ差アルナリ。次ニ不一致ノ府縣ヲ見ルニ高知、鳥取、宮城ノ三縣ハ同棲一年未滿ノ離婚者少クシテ夫妻共ニ早婚者少キ地ナリ、而シテ夫ニ於テハ茨城、栃木、鹿兒島、宮崎、沖繩ノ五縣、妻ニ於テハ岡山、香川ノ二縣之ト同一ノ關係ヲ有シ、又山梨、熊本ノ二縣ハ同棲一年未滿ノ離婚者多クシテ妻共ニ早婚者少ナク、其ノ他夫ニ於テハ山口、福岡、石川ノ三縣、妻ニ於テハ埼玉、群馬ノ二縣ニ之ト同一ノ關係アリ、此ノ不一致ノ地方ハ夫ニ多クシテ妻ニ少ク、夫妻ノ間ニ四縣ノ差アリ。故ニ早婚ハ早期離婚ノ因ト爲ルコト重大ニシテ、殊ニ妻ノ早婚ナルコトカ其ノ原因トシテ有力ナリ。又之ヲ地方ニ就テ見ルニ同棲一年未滿ノ離婚者最モ多キ地方ノ中青森、靜岡、秋田、岩手ノ四縣ハ夫妻共ニ早婚者最多ク、山形縣ハ夫妻共ニ早婚者稍多ク廣島縣ハ夫ノ早婚者ハ中等度ノ地位ニ在レトモ妻ノ早婚者ハ稍多ク、新潟縣ハ夫妻全ク廣島縣ト顚倒ス、埼玉、群馬ノ二縣ハ妻ハ寧ロ晩婚者多キ地方ナレトモ、夫ハ早婚者稍多キニ依リテ此ノ事實生シタリ、此ノ際獨リ異例ヲ示スモノハ熊本縣ニシテ夫妻共ニ早婚者少クシテ而モ同棲一年未滿ノ離婚者多シ。惟フニ是ハ此ノ縣ニ於テ特殊ノ事情存スルニ由ルカ。

最後ニ離婚率ノ高低ト婚姻者中離別ノ再緣者ノ多少トヲ比スルニ、離婚多キ地ニ於テハ離別ノ獨身者多カルヘキハ當然ニシテ、而シテ此ノ獨身者カ再婚ヲ求ムル者亦多カルヘシト想像セラル。卽夫ニ於テハ正ニ其ノ想像ノ如クニシテ强キ相聯ノ關係ヲ示セトモ、妻ニ於テハ其ノ相聯關係頗ル幽微ナリ。是ハ夫妻ノ間ニ兩現象ノ一致府縣ノ多少アルニモ由レトモ、其ノ多少ノ差ヨリモ寧ロ妻ニハ兩現象ノ不一致ノ府縣多キニ基因スルナリ。卽岩手、秋田、宮城、青森、靜岡、山形、新潟、福島、島根ノ九縣ハ離婚率高クシテ夫妻共ニ離別ノ再婚多キ地、而シテ夫ニ在リテハ其ノ他ニ福井、石川、山口、高知ノ四縣、妻ニ在リテハ鳥取一縣モ亦其ノ關係同一ナリ。又鹿兒島、宮崎、大阪、和歌山、滋賀、北海道ノ六地方ハ離婚率低クシテ夫妻共ニ離別ノ再婚者少キ地、而シテ夫ニ在リテハ其ノ他ニ兵庫、奈良、神奈川、京都、茨城、岡山、德島、長野ノ八地方、妻ニ在リテハ長崎一縣モ亦其ノ關係同一ナリ。然レハ兩現象ノ一致スル地方數ニ於テ夫妻ノ間ニ格段ノ差アリ、妻ハ夫ヨリモ實ニ十縣少キナリ。啻ニ一致地方ニ於テ斯ク少キノミナラス不一致ノ地方ニ於テモ亦著シキ差アリ。卽離婚率高クシテ離別ノ再婚者少キ地ハ、夫妻共ニ同一ナルモノ愛知縣アリ、夫ニ在リテハ是以外ニ無キモ、妻ニ在リテハ廣島、愛媛、高知、沖繩、熊本、石川ノ六縣亦同一關係ナルアリ、又離婚率低クシテ離別ノ再婚者多キ地ハ千葉、山梨ノ二縣夫妻共ニ同樣ニシテ、夫ニ在リテハ是以外ニ無キモ、妻ニ在リテハ尙他ニ茨城、京都、岡山、長野、德島ノ五地方ノ同一關係ナルアリテ玆ニ不一致ナル地方ノ夫ヨリ多キコト十一縣ナルヲ見ルナリ。然レハ離婚率高キ地方ニ於テハ夫ノ離別再婚者多ケレトモ、妻ノ離別再婚者ハ甚多キモノニアラスト云フヘク、而シテ其ノ原因ハ果シテ那邊ニ在ルカ今遽ニ知ル能ハスト雖、或ハ思フ此ノ現ハレタル事實ノ總テニ信ヲ置キテ見ルコトノ却テ實相ヲ失スルコトナキカト。

第三　生　産

其一　生産總數

大正二年中ノ本籍生産總數ハ1,778,106人ニシテ之ヲ前年ニ比スレハ21,553人ヲ增シタリ。此ノ總數中20,665人ハ朝鮮、臺灣、樺太及外國ニ於テ出生シタル生産ナルカ故ニ之ヲ控除スレハ內地ニ於ケル生産總數ハ1,757,441人ナリ。之ヲ前年ニ比スレハ19,767人ノ增ニシテ、之ヲ內地ノ年末乙種現住人口ニ比例スレハ、其ノ千ニ對スル生産率ハ33.21‰ト爲リ、之ヲ前年ノ同一比例ニ比スレハ0.10‰ノ減ニ當レリ。

本邦ノ生産率ハ嘗テ甚高キモノニアラサリキ。明治七年ヨリ同十一年ニ至ル平均ハ25.20‰ニシテ次ノ五年平均モ等位ナリシカ、同十七年ヨリ二十一年ニ至ル平均ハ27.34‰ト爲リ、次ノ五年平均ハ又上リテ28.61‰、又次ノ五年平均ナル明治三十一年ヲ終トセル平均ハ30.16‰ニ上レリ。以上ハ本籍人口ニ對スル本籍人生産ノ比例ナリ。爾後現在人ニ就テ見ルニ上昇ノ趨勢ハ依然トシテ昂マリ、明治三十二年ヨリ同三十六年ニ至ル平均ハ32.20‰ニ上リシカ、玆ニ生産率ノ一頓挫ヲ見タルハ彼ノ日露戰役ニシテ、前來一高一低セル生産率ハ玆三十七年以降大ニ低下シ、三十九年ニ至リテ最甚シク其ノ率28.78‰ノ低キヲ見タリ。夫故ニ明治三十七年ヨリ同四十一年ニ至ル生産率ノ平均ハ31.36‰ニ低下シタリ。斯クモ低率ヲ現シタル後ヲ受ケ、最近ノ五年平均ハ反動的ニ上昇シタリ。卽四十年以降隆々トシテ上リ、四十四年ニハ實ニ前ニ匹儔ナキ33.98‰テフ高率ヲモ現シタリ。夫故ニ大正二年ヲ終トセル五年平均ハ33.66‰ナル高率ヲ呈シタリ。併シナカラ此ノ最近五年ヲ細觀スルニ、四十四年ヲ頂上トシテ前後ニ山脚ヲ引ケル山ヲ現ス。而シテ其ノ山脚ハ前ニ於テハ頗ル緩ニシテ後ニ於テハ急ナリ。其ノ前ニ緩ナルハ四十年四十一年ノ上昇アリテ四十二年ハ既ニ頂巓ニ近ツキタルカ爲ナリシナリ。然レハ戰後盛ンナリシ國民發展ノ趨勢ハ、四十四年ノ高率ニ至ルマテ發現シ、同年ノ高率ヲ極點トシテ爾後低下スルニ至レルカ。抑又此ノ低下モ一時ノ現象ニシテ、纔テ再ヒ上昇スルノ前提ナルカ。之ヲ他國ノ事實ニ比スルニ、彼ノ獨逸カ普佛戰後國民發展ノ趨勢ニ促サレ、一時隆々トシテ上昇セル生産率モ、纔テ千八百七十六年ノ42.6‰ヲ極點トシテ爾來漸ヲ逐フテ低下シタリ。是普佛戰役ヲ一動機トシテ進展セル國民經濟ノ大變化ニ伴フ自然ノ趨勢ナリ。本邦ノ日露戰役ハ之ヲ獨逸ノ普佛戰役ト比スヘシ。獨逸ノ四十餘年前ト本邦ノ今日ト國民經濟ノ狀態果シテ如何ノ徑庭アリヤ、思フテ玆ニ至レハ僅ニ一兩年ノ生産率小低下モ有意味ノ暗示ナルカ如ク感セラルヽナリ。敢テ記シテ之ヲ後攷ニ待タント欲ス。

生産率ヲ地方別ニ見ルニ其ノ最高キハ青森縣ノ42.60‰北海道ノ42.47‰ニシテ富山縣ノ38.84‰埼玉縣ノ37.17‰宮城縣ノ37.08‰愛知縣ノ36.91‰靜岡縣ノ36.86‰山形縣ノ36.88‰香川縣ノ36.62‰石川縣ノ36.40‰等其ノ高キモノニ屬セリ。又低率ナルモノヲ擧クレハ、沖繩縣ノ22.07‰最低ク、大阪府ノ27.81‰山口縣ノ27.81‰島根縣ノ28.22‰長崎縣ノ28.29‰熊本縣ノ28.40‰鳥取縣ノ28.65‰等其ノ低キモノニ屬セリ。而シテ此ノ由テ來ル原因ニ至リテハ後章解說スル所アラントス。

其二　都鄙別生産數

大正二年中ノ六十九市區ニ於ケル生産總數ハ216,672人ニシテ、此ノ中五萬以上ノ人口ヲ有スル二十九市區ノ合計ハ172,901人人口五萬以下ノ四十市區ノ合計ハ43,771人ナリ。市區ヲ除キタル町村ノ生産總數ハ1,540,769人ニシテ、人口五萬以下ノ市町村ノ合計ハ1,584,540人ナリ。之ヲ各年末乙種現住人口ニ比例スレハ人口五萬以上ノ二十九市區合計ハ25.77‰、人口五萬以下ノ四十市區合計ハ28.72‰、六十九市區合計ハ26.32‰、人口五萬以下ノ市町村ノ合計ハ33.58‰、町村合計ハ34.48‰ナリ。卽町村ノ生産率最高ク、人口五萬以下ノ市町村合計之ニ次キ、都會ハ小都會稍高ク中都會以上最低シ。又之ヲ前年ノ同一比例ト比較スルニ人口五萬以上ノ市區合計ハ1.18‰人口五萬以下ノ市區合計ハ0.99‰、市區合計ハ1.09‰、人口五萬以下ノ市町村合計ハ0.64‰皆前年ヨリモ低下シタレトモ、獨リ町村合計ノミハ0.11‰前年ヨリモ上昇シタリ。之ニ由テ觀レハ都會ハ都會ホト生産率ノ減少ヲ見タレトモ、町村ニ於テハ上昇セリ。此ノ町村ノ上昇カ如何ノ意義アルカハ尙今後ノ事實ニ徵シテ判セサルヘカラサレトモ、其ノ都會ノ大ナルホト生産率ノ減少著シキハ、恰モ先進國ニ於テ見タルト同一ノ現象ニシテ、決シテ等閑視スヘカラサル所ナリトス。

各市區ニ於ケル生産率ヲ見ルニ、函館區ノ42.61‰長岡市ノ40.05‰最高ク、其ノ他青森市ノ36.86‰新潟市ノ36.56‰富山市ノ36.45‰、高岡市ノ35.69‰、靜岡市ノ35.68‰、宇都宮市ノ35.06‰濱松市ノ34.84‰、高松市ノ34.56‰、弘前市ノ33.81‰、山形市ノ33.29‰、豐橋市ノ33.26‰等高率ナルモノニ屬シ、是等市區ノ多クハ婚姻率ノ高キ地ナリシコトハ注意スヘキ事實ナリ。又低率ナルモノヲ擧クレハ那覇區ノ12.22‰最低ク、其ノ他長崎市ノ18.28‰首里區ノ18.67‰、門司市ノ19.24‰、大阪市ノ19.35‰、丸龜市ノ19.70‰、佐世保市ノ19.79‰等其ノ低キモノニ屬セリ。是亦曩ニ見タルカ如ク多クハ婚姻率低クカリシ地ナルコトハ注意スヘキ事實ナリ。總シテ都會ハ都會ホト生産率低キヲ常トシタレトモ、而モ亦斯クシテ各市區ヲ觀察スレハ東京市ノ27.31‰ナルカ如キ、京都市ノ26.54‰ナルカ如キ名古屋市ノ30.09‰ナルカ如キ有數ノ大都會ニシテ而モ五萬以上ノ市區合計ノ率ヨリ高ク、若クハ總市區合計ノ率ヨリ高キモノアリ。是皆各市ニ於ケル特殊ノ事情ニ由ルモノニシテ今ハ其ノ事情ノ詮索ニマテ及ホサヽルヘシ。

其三　性別生産數

大正二年ノ生産數ヲ男女ノ性ニ依リテ分テハ本籍ニ於テハ男908,417人女869,689人ニシテ、女百ニ付男104.5ニ當リ、內地現在人ニ於テハ男897,824人、女859,617人ニシテ、女百ニ付男104.4人ニ當レリ。而シテ此ノ現在人ノ比例ヲ前年ニ比スレハ0.3ノ增ニ當リ、男ノ生産ハ前年ヨリモ少シク多カリキ。又此性別生産ヲ人口五萬以上ノ市區合計ニ就テ見ルニ、男88,389人女84,512人ニシテ、女百ニ付男104.6ニ當リ、人口五萬以下ノ市區合計ハ男22,447人女21,324人ニシテ女百ニ付男105.3ニ當リ、市區ノ合計ハ男110,836人、女105,836人ニシテ女百ニ付男104.7ニ當レリ。然レハ町村ノ性別生産數ハ男786,988人女753,781人ニシテ其ノ女百ニ付男ハ104.4ニ當リ、內地現在人ノ總數ニ於ケルト同一ナリ。唯此ノ一年ノ事實ニ就テ見レハ都會ハ町村ヨリモ男ノ生産多ク、就中小都會ニ於テ其ノ率ノ高キモノアルカ如シ。

生産數ノ女百ニ付男ノ比例ヲ地方別ニ見ルニ沖繩縣ノ108.8最高ク、和歌山縣ノ107.4之ニ次キ、秋田縣ノ106.8靜岡縣ノ106.5福井縣及高知縣ノ共ニ106.3三重縣ノ106.1石川縣ノ106.0等其ノ高キモノニ屬シ、又最低キハ佐賀縣ノ100.1ニシテ、宮崎縣及愛媛縣ノ共ニ101.6島

根縣ノ102.3鹿兒島縣ノ102.6等其低キモノニ屬セリ。

其四　身分別生產數

大正二年ノ生產數ヲ其ノ身分ニ依リテ分テハ嫡出子男819,586人女782,063人計1,601,649人庶子男12,443人女10,807人計23,250人私生子男65,795人女66,747人計132,542人ナリ。之ヲ生產總數ニ對スル百分比例ト爲セハ嫡出子91.14％庶子1.32％私生子7.54％ニ當リ、男ノ生產總數ニ於テハ嫡出子91.28％庶子1.38％私生子7.34％ニ當リ、女ノ生產總數ニ於テハ嫡出子90.98％庶子1.26％私生子7.76％ニ當レリ。此ノ男女ノ比例ヲ比較スルニ嫡出子ニ於テハ男ノ高キコト0.30％、庶子モ亦男ノ高キコト0.12％ニシテ、私生子ノミ女ノ高キコト0.42％ナリ。是ハ女ニ私生子多キカ爲ノ現象カ、將男ニ嫡出子及庶子多キカ爲ノ現象カ、今遽ニ之ヲ斷定シ得ス雖從來ノ說ニ依レハ、死產ハ生產ヨリモ男多ク女少ナク、私生子ハ嫡出子庶子ヨリモ生產ニ對スル死產ノ比例高シ、夫故ニ私生子ハ其ノ分娩前ニ早ク死產トシテ男ヲ淘汰セラルヽコトヒ比較的多キヲ以テ、其ノ生產ノ場合ニハ之ヲ嫡出子庶子ニ比シテ男ノ比例低ク、女ノ比例高キニ至ルナリト。試ニ大正二年ノ死產ニ就テ身分別百分比例ヲ算出スルニ嫡出子77.01％、庶子0.28％、私生子22.70％身分不詳0.01％ニ當リ、生產ニ比シテ私生子ノ頗ル多キヲ見ル。而シテ又各身分別ノ生產ニ對スル死產ノ比例ヲ算出スルニ、嫡出子ハ其ノ生產百ニ付死產7.10庶子ハ同1.76私生子ハ同25.31ニ當レリ。私生子ハ斯ノ如ク死產多ク、死產ハ女百ニ對スル男ノ比例高クシテ113.3ニ當リ、生產ヨリ其ノ高キコト8.9ナリ。サレハ上記ノ生產ニ於テ女ニ私生子多キコトハ從來ノ說ニ適セル當然ノ現象ナリト見ルヘキカ。否必シモ然ラス、更ニ仔細ニ觀察スレハ矛盾ノ事實ナキニアラス、從テ從來ノ說ノミヲ以テ解說シ能ハサルモノアルナリ。卽死產ハ男ノ比例高ク、私生子ニ死產多キカ故ニ私生子ノ生產ニ男ノ比例低シト言ハヽ、其ノ反面ニハ死產ノ私生子ハ男多ク女少ナカルヘキ筈ナリ。然ルニ死產ノ身分別百分比例ヲ男女ニ分テ算出スレハ、男ハ嫡出子77.29％、庶子0.28％、私生子22.42％身分不詳0.01％ニシテ、女ハ嫡出子76.69％、庶子0.28％、私生子23.02％、身分不詳0.01％ナリ。此ノ男女ノ比例ヲ比較スレハ、庶子ト身分不詳ハ差違ナク、嫡出子ハ男0.60％高ク、私生子ハ女0.60％高ク正シク事實ハ正反對ナリ。死產ニ男ノ多キハ其ノ私生子ニ多キヨリハ寧ロ嫡出子ニ多キナリ。更ニ一步ヲ進メテ生產及死產ニ於ケル各身分別ノ女百ニ對スル男ノ比例ヲ算出スルニ、生產ニ於テハ嫡出子104.8庶子115.1私生子98.6ニ當リ、私生子ノ女多クシテ男少キコト明カナリ。然ルニ死產ニ於テハ嫡出子114.2庶子114.2私生子110.3ニ當リ是亦私生子ハ男最少シ、生產ニ於テ其ノ女ノ多キハ死產ニ於テ男ノ多カリシ爲ナリト思惟セラレタル私生子カ死產ニ於テモ他ノ嫡出子庶子ニ比シテ男最少シトハ頗ル意外ノ事實ナリト言ハサルヘカラス。然ラハ此ノ事態ハ從來ノ說ニ反セリト爲スヘキカ、否又必スシモ然ラサルヘシ。上記身分別女百ニ對スル男ノ比例ノ生產ニ於ケル死產ニ於ケルトヲ比スルニ、嫡出子ハ生產ノ率百ニ付死產ノ率ハ109.0ニ當リ、死產ハ生產ヨリ女ニ對スル男ノ超過9.0ナリ、又私生子ハ生產ノ率百ニ付死產ノ率111.9ニ當リ、死產ハ生產ヨリ女ニ對スル男ノ超過11.9ナルカ故ニ、此ノ超過率ハ嫡出子ヨリ私生子ノ高キコト2.9ニ當レリ。然レハ結局私生子ハ之ヲ嫡出子ニ比シテ生產ヨリモ死產ニ男ノ多キコトヽ爲ルナリ。但其ノ多キコト甚僅微ニシテ此ノ僅微ノ差カ著明ノ結果ヲ見ルマテノ力アリヤ否ヤハ不明ナレトモ、兎モ角モ私生子ハ生產ヨリモ死產ニ男多シト言フコトハ動カスヘカラサル事實ナリ。然ルニ更ニ又進テ生產死產ノ別ヲ除キ總テ姙孕セラレタル者ノ男女ノ比例ヲ算出スルニ、私生子ハ男乏シキヲ見ルナリ。卽生產死產合計ノ女百ニ付男ノ比例ハ嫡出子105.4庶子115.1私生子100.8ニ當ル、又生產死產合計ノ男ノ總數ニ對スル嫡出子ハ90.16％庶子ハ1.30％私生子ハ8.54％ニシテ、女ノ總數ニ對シテハ嫡出子89.92％庶子1.18％私生子8.90％ニ當リ、此ノ男女ノ比例ヲ比較スルニ、嫡出子ハ男高キコト0.24％庶子モ亦男高キコト0.12％私生子ハ女ノ高キコト0.36％ニシテ、私生子ニ女多ク男少キコト歷然タリ。何故ニ私生子ニハ男ノ姙孕セラルヽコト少キカ是ニ至リテ問題ハ生理學者ノ手ニ移サレサルヘカラス數量ヲ以テ之ヲ解決センコトハ蓋シ不可能ナリ。併シナカラ尙上記ノ事實中ニハ議スヘキノ餘地ナキニアラス、其ハ庶子ニ頗ル男多キコトナリ、死產ニ於テ女百ニ對スル比例嫡出子ト等位ナルノミナラス生產ニ於テハ此ノ比例嶄然トシテ高ク115.1ノ高率ヲ示セリ。而シテ生產死產ヲ合セタル姙孕總數ニ就テ見ルモ此ノ比例ハ他ニ比スヘキモノナク115.1ノ高位ニ居レリ。於是乎何故ニ私生子ニ男ノ姙孕セラルヽコト少キカノ問題ト共ニ何故ニ庶子ニ男ノ姙孕セラルヽコト多キカノ問題ヲ提出セサルヘカラサルニ至レリ。本邦人ノ男ヲ貴ヒ女ヲ卑ムルノ習俗ハ正當ノ夫妻ナラサル間ニ寧ケタル子カ女ナリシ場合ニハ私生子トシテ屆出ツル者モ、子カ男ナリシ時ニハ之ヲ庶子トシ認知シテ屆出ツル者アルヘキハ想像ニ難カラサル所ナリ、斯カル機微ノ心理作用モ大數ノ上ニハ著明ニ現ハルヽコト無キニアラス。素ヨリ之ヲ以テ唯一ノ原因ナリトハ爲サヽレトモ、上記庶子ト私生子トノ間ニ反對ニ現ハレタル問題ハ、斯カル機微ノ心理作用ニ原因スル所無シト言フ能ハサルヘシ。敢テ記シテ後ノ研究ニ待タント欲ス。

大正二年ノ生產總數ニ對スル身分別百分比例ヲ前年ノ同一比例ニ比スルニ嫡出子ハ0.30％庶子ハ0.27％增加シ、私生子ハ此ノ兩者ノ增加シタルタケ卽0.57％ヲ減セリ。是ハ性別生產數ノ場合ニ舉示シタル如ク前年ニ比シ本年ノ女ノ生產低クカリシコトヽ環聯セル現象ナルカ如ク、彼レ因ニシテ是レ果カ將是レ因ニシテ彼レ果カ、何レニスルモ因果關係深キモノト認ムヘク、私生子ノ數ノ減少ハ巓テ女ノ生產數ヲ比較的減少スルコトヽ爲リ、女ノ生產數ノ減少ハ惹テ私生子ノ生產比例ヲ低クスルノ因ト爲ルヘシ。而シテ其ノ何レヲ因ナリトスルモ今遽ニ其ノ原因ノ由來ヲ詳ニスル能ハス。

以下一般ノ稱呼ニ從ヒ嫡出子ヲ公生子ト謂ヒ公生ナラサル者卽庶子ト私生子トヲ合セテ私生子ト名ケテ觀察センニ、其ノ生產公生子ノ人口ニ對スル比例ハ30.27‰ニシテ私生子ハ2.95‰ナリ、此ノ私生子ノ人口比例ヲ地方別ニ見レハ北海道ノ6.77‰最高ク香川縣ノ4.96‰大阪府ノ4.84‰奈良縣ノ4.24‰宮崎縣ノ4.02‰鳥取縣ノ3.95‰等其ノ高キモノニ屬セリ、又最低キハ靜岡縣ノ1.31‰ニシテ長野縣ノ1.59‰山梨縣ノ1.65‰之ニ次キ其ノ他埼玉縣及岩手縣ノ2.01‰佐賀縣ノ2.07‰富山縣ノ2.08‰秋田縣ノ2.10‰新潟縣及千葉縣ノ2.12‰等其ノ少キモノニ屬セリ。又之ヲ生產總數ニ對スル私生子ノ比例ニ就テ見ルニ大體人口ニ對スル比例ト順位ヲ同クシ大阪、北海道、鳥取、香川、宮崎、島根、京都、奈良ノ諸地方ニ高ク、靜岡、長野、山梨、富山、埼玉、岩手ノ諸地方ニ低シ。

又此ノ身分別生產ヲ都會ニ就テ見ルニ人口五萬以上ノ市區合計ニ於テハ人口ニ對スル比例公生ハ22.10‰ニシテ私生ハ3.67‰ナリ。卽生產總數ニ於テハ都會ハ全國平均ヨリモ7.44‰低ク、其低キハ主トシテ公生子ノ低キニ由ルモノニシテ、私生子ハ寧ロ全國平均ヨリモ高キコト0.72‰ナリ。都會ハ生產率低クシテ私生子ノ率高キコト斯ノ如シ、殊ニ之ヲ生產ノ總數ニ對スル公生私生ノ分節比例トシテ見タル場合ニ於テ著シキモノアリ。卽全國總數ニ於テハ公生91.1％私生8.9％ナルニ、人口五萬以上ノ市區合計ハ公生85.8％私生14.2％ト爲リ、其ノ私生ノ多キコト全國總數ノ二ニ對スル三ヨリモ大ナリ。何故ニ都會ニ私生子多キカ、惟フニ都會ハ町村ニ比シテ比較的社會的節制ノ紊亂セルナルヘク、而シテ其ノ反映トシテ私生子ノ多キコトモ亦想像セラルヽナラン。又一面ニハ都會ニハ所謂內緣ノ夫妻ナルモノ少ナカラス、是等內緣ノ夫妻ノ子ハ私生子トシテ屆出テラルヽカ爲、之ヲ町村ニ比シテ私生子多キニ至ルコトモ亦アリ得ヘキコトナルカ如シ。

人口ニ對スル私生生產ノ比例ヲ市區別ニ見ルニ其ノ最高キハ函館區ノ10.17‰ニシテ小樽區ノ6.29‰之ニ次キ堺市ノ5.73‰德島市ノ5.22‰京都市ノ5.09‰名古屋市ノ5.06‰和歌山市ノ5.05‰等其ノ高キモノニ屬シ、又最低キハ鹿兒島市ノ1.37‰之ニ次クハ福岡市ノ1.44‰ニシテ橫須賀市ノ1.68‰佐世保市ノ1.80‰等其ノ低キモノニ屬セリ。而シテ之ヲ生產總數ニ對スル私生子ノ分節比例トシテ見タル場合ニ於テモ略相似タリ。

其五　月別生產數

出生(生產)ノ屆出ハ十日內(現行ハ十四日內)ニ之ヲ爲スコトヲ要ス、而シテ出生屆書ノ一條項ニ出生ノ年月日アリ、故ニ多少屆出日時ノ遲延スルコトアリトモ、此ノ屆出條項ノ虛僞ナラサル限リハ、生產ノ月別數ハ婚姻若クハ離婚ノ月別數ノ如ク甚シク不信用ナルモノニアラス。今玆ニ正シキ比較ヲ得ンカ爲メニ大正二年ト其ノ前年ト及例年ノ事實トヲ一年平均一日ノ生產千ニ付各月平均一日ノ生產比例ト爲シ比較スルニ下ノ如シ。

	大正二年	明治四十五年大正元年(前年)	例年(明治三十二年ヨリ同四十三年ニ至ル本數)	大正二年ノ前年ニ對スル增減	大正二年ノ例年ニ對スル增減
一月	1,352	1,443	1,309	(−) 92	(+) 43
二月	1,239	1,282	1,254	(−) 43	(−) 15
三月	1,471	1,474	1,322	(−) 3	(+) 149
四月	799	794	939	(+) 5	(−) 147
五月	792	741	827	(+) 51	(−) 35
六月	725	715	736	(+) 10	(−) 11
七月	792	779	809	(+) 13	(−) 16
八月	863	886	844	(−) 23	(+) 19
九月	1,003	940	978	(+) 63	(+) 25
十月	1,006	990	969	(+) 16	(+) 37
十一月	1,084	1,048	1,036	(+) 36	(+) 48
十二月	886	911	988	(−) 25	(−) 102

三者ハ大體ニ於テ相似タリ。卽年ノ前後ニ二山アリテ年ノ央ニ一谷アルコト、最高點ハ三月ニシテ最低點ハ六月ナルコト、前山ノ下行脚ハ急峻ニシテ後山ノ上行脚ハ緩斜ナルコト等三者相一致ス。是等ノ一致點アルト共ニ又不一致ノ點ナキニアラス。卽最高最低ノ較差ノ大トナリタルコト、例年ハ586ノ差ナルニ、明治四十五年大正元年ハ759ニシテ、大正二年ハ746ナリ。斯ク最高最低ノ較差ノ大ナルニ至リタルハ、山ノ高サヲ增シタルト谷ノ深サヲ增シタルト二ノ働キニ依ルモノニシテ、山ノ高サハ獨リ前山ニ於テ增シタルノミニアラス、後山モ亦增シタリ。唯後山ノ增高ハ前山ノ增高ヨリモ著シカラサルノ差アルノミ。卽例年ニ於ケル前山ノ絕頂ノ百ニ對スル後山ノ頂キハ78.37ナリシニ、大正二年ハ此ノ比例73.69ニ當レリ。之ニ由テ觀レハ、本邦ニ於ケル生產ハ二ノ多產期アリテ、其ノ一ハ冬ヨリ初春ニカケタル山ニシテ、他ノ一ハ秋ノ山是ナリ。若シ此ノ二山ノ間ノ十二月ナル截痕的ノ少產月ナカリセハ、秋ヨリ冬ヲ經テ初春ニ至ルマテ

多産期アルコトヽ爲リ、概シテ氣溫低キ時期ニ於テ姙孕力强キコトヽ爲ルナリ。茲ニ謂フ蠶痕的トハ平面又ハ斜面上ニ突如トシテ生シタル罅隙ノ如キ關陷ヲ稱ス、解剖學上ノ用語ヲ借リタリ何故ニ十二月テフ蠶痕的ノ中斷月アルカ、十二月ノ生産ハ多クニ三月ニ姙孕シタル者タリ、二月ハ本邦ニ於ケル最寒月ナルカ故ニ之ヲ正面ヨリ解釋シテ推論ヲ下セバ、一年ヲ通シテハ氣溫低キ時期ニ於テ姙孕力强マレトモ甚シキ寒冷時ハ又其ノ寒冷ナルコトカ姙孕力ヲ妨クルモノアリト爲スヘキカ。若シ果シテ此ノ推論ニ多少ニテモ意義アルモノトスレハ東北地方ニ於テハ、此ノ蠶痕深ク西南地方ニ於テハ淺カラサルヘカラス。卽北海道ハ710ニシテ蠶痕深ク、鹿兒島縣ハ1,205ニシテ蠶痕ノ認ムヘキモノナク、唯此ノ二地方ノミヲ見レハ推論ニ意義アルモノヽ如クナレトモ、又之ヲ他ノ地方ニ見ルニ、青森縣ハ943岩手縣ハ968秋田縣ハ999山形縣ハ911宮城縣ハ1,001福島縣ハ914等ニシテ皆東北ノ寒冷地ナルニモ拘ハラス、全國平均ヨリモ寧ロ高ク、又岡山縣ハ822廣島縣ハ808山口縣ハ839福岡縣ハ838大分縣ハ885等ニシテ比較的溫暖ノ地方ナルニモ拘ハラス、全國平均ヨリ低キカ若クハ略等位ニ在ルアリテ推論ノ意義ヲ沒却スルモノアリ。故ニ迂塞ノ期ニ姙孕力ヲ殺カルヽコトアリトスルモ、其ヲ以テ此ノ蠶痕ノ生スル唯一ノ原因ナリト爲ス能ハサルモノヽ如シ。然ラハ其ノ成因ハ何ソ、茲ニ至リテ再ヒ一年ノ各月ヲ通覽スルニ又一ノ注目スヘキ現象アリ。其ハ一、二、三月ハ多數ノ地方ニ於テ生産高率ノ月ナレトモ、其ノ高率ナルカ中ニモ一月三月殊ニ高ク、二月ハ是等二ケ月ニ比シテ多クハ低シ、是何故ソ。若シ一月ニ最高點アル地方ニ於テハ二月ハ最初ノ下降脚ヲ成スヘキ月ナルカ故ニ、第二ノ下降脚タル三月ヨリ高カルヘク、又三月ヲ最高點ト爲ス地方ニ於テハ二月ハ最後ノ上行脚ナルカ故ニ、其ノ前月ナル一月ヨリ高カルヘキ筈ナリ。然ルニ多クノ地方ニ於テ二月ハ一月ヨリモ亦三月ヨリモ低クシテ、殆ト山ノ成因ヲ無意義ナラシメントスルモノアリ。是果シテ何故ソ、人アリ曰ク十二月生レノ者ハ數ヘ年ノ場合ニ年弱ハト爲ルヲ喜ハス、之ヲ一月生レトシテ届出ツル者多シ、夫故ニ十二月ノ生産ハ過小ト爲リ、一月ノ生産ハ過大ト爲ルナリト。此ノ所說ニ幾何ノ價値アリヤハ今暫ク批判ヲ下サス、之ヲ事實ニ徵スルニ上記引例セル各地方中鹿兒島縣ニハ蠶痕ヲ認メサルカ故ニ除外シ、北海道ノ十二月ト一月トヲ合セテ二分スルニ1,011ト爲リテ、十一月ノ1,000ト二月ノ1,152トノ中間ニ在リテ適當ナル數ト爲レリ。其ノ他ノ諸縣モ斯ク加工シタル結果ハ下ノ如シ

	十一月	十二月	一月	十二月トノ平均	二月
岡山縣	1,018	822	1,302	1,062	1,299
廣島縣	1,063	808	1,419	1,114	1,406
山口縣	1,024	839	1,447	1,143	1,342
福岡縣	1,042	837	1,492	1,165	1,396
大分縣	978	885	1,316	1,100	1,396
福島縣	1,097	914	1,274	1,094	1,209
宮城縣	1,165	1,001	1,342	1,172	1,282
山形縣	1,092	911	1,330	1,150	1,147
岩手縣	1,136	968	1,272	1,120	1,206
秋田縣	1,114	999	1,301	1,150	1,247
全國	1,084	886	1,352	1,119	1,239

東北地方ニ於テハ斯クスルニ依リテ十一月ノ少シク過大ナルカ如キモノナキニアラサレトモ、概シテ斯ク加工スレハ十二月ノ著シキ蠶痕ヲ見ス、一月二月ノ間ニ矛盾セル階段ヲ現セサルニ至ル。左レハ之ヲ以テ唯一ノ原因ナリト言フ能ハサレトモ、斯カル心理的關係モ亦大量現象トシテハ注意スヘキ指示アルヲ認メサルヘカラス。

然ラハ何故ニ一、二、三月ニ生産多キカ、是ハ前年ノ三、四、五、六月ニ姙孕シタル者ナリ。三、四、五、六月ハ春陽駘蕩ノ時ナリ草木皆萌芽ヲ發シ所謂萬物發動ノ時ナリ、左レハ人類ニ在リテモ此ノ時期ニ於テ生殖作用ノ最有效ニ行ハルヽ時ナラン、一年平均一日ノ生産千ニ付此ノ期ノ平均一日ノ生産ハ1,354ナリ。次ニ十一、十二、一月ノ生産ハ前年ノ十二、一、二、三月ニ受胎シタル者ナリ。一年平均一日ノ生産千ニ付此ノ期ノ平均一日ノ生産ハ992ナリ。一年ノ平均ヨリ低ケレトモ甚シク低下セス。四、五、六月ノ生産ハ前年ノ六、七、八、九月ニ姙孕シタル者、梅雨期ヨリ炎暑酷烈ノ候ニ亙レルモノ人體ノ抗抵力ノ最減弱セル時トテ生殖力モ亦大ニ減弱スルナラン、一年平均一日ノ生産千ニ付此ノ期ノ平均一日ノ生産ハ772ナリ。七、八、九月ノ生産ハ前年九、十、十一、十二月ニ姙娠スル所ナリ。殘暑ノ候ヨリ秋冷初冬ノ期ニ亙レルモノ、炎暑ノ候ニ減弱セル生殖力ハ此候ニ入リテ少シク恢復スルナラン、一年平均一日ノ生産千ニ付此ノ期ノ平均一日ノ生産ハ886ニ當レリ。以上ノ事實ハ獨リ本邦ニ存スルノミナラス他國ニ於テモ亦殆ト同一ナリ。唯高緯度ノ地ニ於テハ最多姙期カ本邦ヨリ約一ケ月後レテ四、五、六、七月ト爲リ從テ最多産期カ二、三、四、五月ト爲ルモノアルヲ異ナリトシ、又南半球ニ於テハ北半球ノ七月ヲ以テ年首ト做シ算セサルヘカラサルヲ異ナリト爲スノミ。

月別ノ生産數ハ自然界ノ感作ニ依リテ動カサルヽコト上記ノ如クナルノミナラス、人爲的ノ働キニ由リテモ亦變化スルコトアリ。其ノ人爲的ノ働キトハ何ソヤ、月別婚姻數ノ多少是ナリ。殊ニ第一生兒ニ於テ此ノ關係大ナリト言フ。稍信スヘキ統計ニ依レハ本邦人ノ實際婚姻後姙娠スルマテノ期間ハ、之ヲ獨逸人ニ比シテ短キモノノ如シ、卽嘗テ存セル北海道屯田兵村ノ事實ニ依レハ、實際婚姻後初姙ニ至ルマテノ期間十ケ月以內ナルモノ調查總數ノ69.57%ニシテ其ノ一ケ月平均ハ6.96%ニ當リ、十一ケ月ヨリ十五ケ月ナルモノ11.67%ニシテ、一ケ月平均2.36%ニ當レリ。然ルニ獨逸婦人ニ於ケル事實(ウインテル氏ニ據ル)ハ十ケ月迄ノ者28.05%(一ケ月平均2.81%)ニシテ十一ケ月ヨリ十五ケ月迄ハ35.79%ニ當リ、寧ロ十一ケ月以上ノ方其姙娠率上リテ一ケ月平均7.16%ト爲レリ。故ニ本邦人ハ獨逸人ヨリモ早姙ナルカ如シ。斯ク早姙ナルヲ一層婚姻ノ時ト第一兒生産ノ時トノ關係著シキモノアリト認メサルヘカラス。然ルニ本邦ノ月別婚姻數ニハ幾多ノ議スヘキモノアルカ故ニ、今將多クノ之ヲ論セサルコトヽシ、斯カル關係アリトノミ述フルニ止メントス。

其六　生産ノ綜合的觀察

生産率ハ婚姻率ト相聯的關係ヲ有ス。婚姻率高ケレハ生産率モ亦自ラ高ク、生産率低キ地ハ婚姻率モ亦低キ地ナルヲ常トス。卽青森、宮城、富山、石川、埼玉、靜岡ノ六縣ハ兩率共ニ最高ニシテ、岩手、秋田、新潟三縣ハ婚姻率最高ニシテ生産率稍高ク、山形縣ハ生産率最高ニシテ婚姻率稍高ク、群馬、栃木、福井ノ三縣ハ兩率共ニ稍高ク、是等ハ高キニ依リテ一致セルモノタリ。又大阪、岡山、長崎、鹿兒島、沖繩ノ五府縣ハ兩率共ニ最低ニシテ、鳥取縣ハ生産率最低ニシテ婚姻率稍低ク、東京、京都、神奈川、宮崎ノ四府縣ハ婚姻率最低ニシテ生産率稍低ク、福岡縣ハ兩率共ニ稍低シ、是等ハ低キニ依リテ一致セルモノタリ。然ルニ之ニ反シテ不一致ナル府縣アリ、北海道、愛知、香川、奈良ノ四地方ハ婚姻率稍低キニモ拘ハラス生産率高ク、廣島、山口、熊本ノ三縣ハ婚姻率最高ク若クハ稍高キニモ拘ハラス生産率最低ク若クハ稍低シ。何故ニ婚姻率ト生産率トカ一致スルカ、將何故ニ此ノ兩率ノ不一致ナルモノアルカ、惟フニ婚姻率高キ地ハ生産可能者多キカ故ニ從テ生産率ヲ高カラシムルハ當然ノコトニシテ、又生産率高キ地ハ自ラ夫妻ノ早婚者多キ地ナルカ故ニ、生産期間比較的長ク、爲ニ彌カ上ニ生産率ヲ高カラシムルモノナリト認メラル。然ルニ反對ナル不一致府縣ニ至リテハ其ノ何ノ故ナルヤ原因甚區々ニシテ大ニ考慮ヲ要スヘキモノ多キカ如シ。其ノ知ラレタル一二ヲ擧クレハ、上記ノ中北海道、香川、奈良ノ三地方ハ私生子多キ地方ナリ。私生子ハ婚姻率ト影響ナクシテ產生ス、夫故ニ此ノ三地方ニ於テハ婚姻率ノ甚タ低キニモ拘ハラス生産率ノ高キモノナラン。愛知縣ハ私生子ノ比例甚高カラスシテ同一狀態ヲ呈スルモノハ他ニ特殊ノ原因アリト見サルヘカラス。又廣島、山口、熊本ノ三縣ノ中廣島、山口二縣ハ婚姻率高キト同時ニ離婚率モ亦頗ル高ク、熊本縣ハ離婚率稍高ク而シテ是等ノ諸縣ハ同棲一年未滿ニシテ離婚スル者甚多ク、其ノ離別ノ獨身者カ再婚スル比例ハ廣島縣ニ於テコソ高ケレトモ、山口縣ハ稍高ク、熊本縣ハ甚高カラサルカ如キ事實アリテ、其ノ婚姻率ノ高キニモ拘ハラス生産率ハ高キニ至ラサルモノヽ如シ。斯ノ如クニシテ生産率ハ婚姻率ト相聯的ノ關係ニ在ルモノナレトモ、特殊ノ事情アル場合ニ於テ反相聯的ノ狀況ヲ呈スルコトアルナリ。

然ラハ婚姻ノ種別ニ就テ觀察シ、普通婚姻多キ場合ニ生産率高キカ將增取婚姻多キ場合ニ於テ生産率高キカヲ見ルニ、增取婚姻ノ多少ト生産率ノ高低トハ相聯的ノ關係ヲ有シ、普通婚姻ノ多少ト生産率ノ高低トハ反相聯的ノ關係ヲ有セリ。然レハ增取婚姻ハ生産力ヲ高ムルカト云フニ爾ク直接ノ關係アルニアラスシテ、增取婚姻多キ地ハ一般ニ婚姻率高キ地ナルコトカ生産率ヲ高カラシムル所以ナルカ如シ。卽靜岡、青森、宮城、秋田、岩手、新潟、山形、福島、栃木、山梨ノ十縣ハ婚姻率高クシテ普通婚姻少ナク、增取婚姻多キ地ナリ。而シテ此ノ中ノ福島、山梨二縣ヲ除ク他ノ八縣ハ生産率高キ地タリ。又沖繩、鹿兒島、宮崎、長崎、福岡、大阪、東京、愛知、香川、和歌山、北海道ノ十一地方ハ婚姻率低ク、普通婚姻多ク、增取婚姻少キ地ナリ。而シテ此ノ中鹿兒島、沖繩、長崎、宮崎、福岡、大阪、東京ノ七府縣ハ生産率低キ地ナリ。然レハ普通婚姻又ハ增取婚姻ノ多少ハ婚姻率ノ高低ヲ促シ、其ノ婚姻率ノ高低カ生産率ヲ動カスノ重大原因タルニ依リテ、普通婚姻又ハ增取婚姻ノ多少ト生産率トヲ聯結シタル場合ニ於テ、中間ノ婚姻率ノ働キハ見エスシテ直接ニ普通婚姻又ハ增取婚姻ノ多少ト生産率トノ間ニ相聯又ハ反相聯ノ關係アルカ如ク見ユルモノナリキ。斯カル錯覺的現象ハ離婚率ト生産率トノ間ニモ認メラル。卽此兩率ハ甚强カラサレトモ相聯的ノ關係ヲ有シ、離婚率高キ地ニハ生産率モ亦高ク、離婚率低キ地ニハ生産率モ亦低キコトヲ示セリ。世豈ニ斯ノ如キ矛盾事アランヤ離婚ノ多キハ自ラ生産ノ原基ヲ破壞ス、其ノ離婚率高キ地ハ生産率高キ地ナリト言フカ如キコトアリ得ヘカラサル筈ナリ。然ルニ事實ハ確ニ存シ、而モ其ノ存スルコトカ至當ナルヲ見ルナリ。卽青森、靜岡、宮城、秋田、岩手、山形、福井、石川、新潟、愛知ノ十縣ハ離婚率高クシテ生産率モ亦高ク、其ノ兩者ノ高キニ因リテ一致スル地ナリ。然ルニ此ノ中愛知縣ヲ除ク他ノ九縣ハ離婚率ノ高キト同時ニ婚姻率モ亦高キ地ナリ。又鹿兒島、長崎、大阪、神奈川、京都、宮崎、岡山、長野ノ八府縣ハ離婚率低クシテ生産率モ亦低ク、兩率ノ低キニ依リテ一致セル地ナリ。然ルニ此中ノ長野縣ヲ除ク他ノ七縣ハ離婚率ノ低キト同時ニ婚姻率モ亦低キ地ナルコトヲ知ラサルヘカラス、然レハ離婚率高キ地ニ生産率亦高ク、兩率ハ相追隨スルカ如キハ一ノ錯覺的現象タルニ過キスシテ、離婚率ノ高低ハ婚

姻率ノ高低ニ支配セラレ、婚姻率ノ高低ハ又生産率ヲ支配スルカ故ニ、離婚率ト生産率トハ共ニ婚姻率ナル因ニ依リテ生シタル果ニシテ、其ノ果ヲ結フヘキ働キハ生産率ト離婚率トニ於テ全ク異ナレトモ、而モ兩者ハ其ノ因ナル婚姻率ヲ通シテ相聯的ノ關係アルカ如ク錯覺的現象ヲ表現スルナリ。

夫妻ノ早婚者ノ多少ハ婚姻率ヲ左右ス。即夫又ハ妻ノ一方カ早婚者多キカ若クハ夫妻共ニ早婚者多キトキハ婚姻率ヲ上昇セシムルコトハ上章既ニ論述セル所ナリ。然レハ夫妻ノ早婚者多キコトヽ生産率トハ婚姻率ヲ介シテ相聯的ノ關係ヲ有ス。而シテ其ノ關係ハ離婚率ト生産率トカ等シク婚姻率ニ支配セラルヽカ故ニ來ル錯覺的現象ノ如キモノニアラスシテ、早婚者ノ多キコトハ婚姻率ヲ高カラシメ、婚姻率高キハ生産率ヲ高カラシムルニ至ル二段ノ相聯關係ヲ爲スナリ。靜岡、青森、宮城、山形、岩手、秋田ノ六縣ハ夫妻共ニ早婚者多クシテ生産率高キ地ナリ。夫ニ於テハ此ノ他ニ埼玉、新潟、栃木、群馬ノ四縣、妻ニ於テハ石川、富山、福井、北海道、香川ノ五地方モ亦同樣早婚者多クシテ生産率高シ、而シテ北海道、香川ノ二地方ヲ除ク他ノ總テハ婚姻率高キ地方ナリ。又大阪、東京、神奈川、京都、長野、長崎、熊本ノ七府縣ハ夫妻共ニ早婚者少クシテ生産率低シ。其ノ他夫ニ於テハ山口、福岡、大分ノ三縣、妻ニ於テハ沖繩縣モ亦早婚者少クシテ生産率低シ。而シテ是等府縣ノ中長野、熊本、山口、大分ノ四縣ヲ除ク他ノ府縣ハ皆婚姻率低キ地方ナリ。即婚姻率ノ關係淺クシテ早婚者ノ多少ト生産率トノ一致ヲ見タルハ多キニ依リテ一致セルモノ北海道ト香川縣トアリ、少キニ依リテ一致セルモノ長野、熊本、山口、大分ノ四縣アリ。是等ノ地方カ何故ニ斯カル一致ヲ現シタルカヲ詮スルニ、其ノ多キニ依リテ一致セル北海道及香川縣ハ婚姻ト交渉ナキ生産即私生ノ生産著シク多キ地方ナリ。夫故ニ婚姻率ハ左マテニ高カラストモ生産率ノ高キコトモアリ得ヘシ。而シテ其ノ私生多キコトヽ妻ノ早婚多キコトハ反對ノ現象ナルヘクシテ然ラサル所以ノモノハ此ノ間ニ又他ノ有力ナル原因ノ働クモノアリト認メラル。長野縣ハ夫妻共ニ早婚者少クシテ婚姻率低クカラス、而シテ生産率低シ、之ヲ詮スルニ同縣ハ私生ノ比例低キコトモ注目スヘキ點ニシテ且生産率ノ低キニ反シテ死産率ノ高キコトヲ注意セサルヘカラス。熊本縣ハ長野縣ト略ホ同樣ナレトモ死産率最低キヲ異ナリトシ、其ノ低キ死産率中ニ於テ私生ノ死産頗ル多キヲ注意スヘク、而シテ又此ノ縣ノ離婚率ノ稍高キニモ注意スヘシ。山口縣ト大分縣トハ夫ノ早婚者少キ地方ニシテ、妻ノ早婚者ハ山口縣ハ稍多ク大分縣ハ少ナカラスシテ婚姻率亦山口縣ハ稍高ク、大分縣ハ低クカラス、而シテ共ニ生産率低キハ何ノ故ソ、之ヲ詮スルニ山口縣ハ離婚率最高クシテ同棲一年未滿ノ離婚稍多キ地方ナルコトニ注意スヘシ。然ルニ大分縣ニ至リテ一ノ徴スヘキ特徴ナクシテ唯夫ノ早婚者少キコトヽ生産率低キコトヽカ一致セリ。是ハ果シテ偶然ノ一致ナリヤ否ヤ、仍テ又考フルニ早婚者ノ多少ト生産率ノ高低トハ婚姻率ヲ介スルカ又ハ以上ノ諸關係アリテノミ一致スヘキモノニアラスシテ、若シ等位ノ婚姻率ナル二地方ノ一ハ早婚者多ク他ハ早婚者少ナカラハ、其ノ早婚者多キ地方即早婚ノ習慣アル地方ニ生産率高カルヘキハ其ノ婚姻者ノ姙孕期間ノ何分カ長キニ見テ當然ノ現象ナリト言フヘク、又或ル學者ノ言フカ如キ晩婚ハ宵ニ姙孕期間ノ短縮セラルヽカ爲ニ生産率ヲ減スルノミナラス、晩婚者其ノ者ノ姙孕力ハ早婚者ヨリモ弱シトノ說ニ信スヘキ根據アリトスレハ、更ニ一層早婚者ノ多少ト生産率ノ高低トノ相聯的關係ニ價値アラシムルモノト言フヘシ。而シテ夫妻何レノ早婚者多キコトカ生産率ノ高キコトヽ相聯ノ關係強キカヲ見ルニ、結局ハ略相似タレトモ夫ノ早婚者多キコトハ妻ノ早婚者多キコトヨリモ相聯的關係弱キト同時ニ反相聯的關係モ亦弱シ。故ニ妻ノ早婚者多キコトハ夫ノ早婚者多キコトヨリモ生産率ヲ高カラシムル原因ト爲ルコト強ケレトモ、之カ反對ノ働キヲ受クルコトモ亦強シト見サルヘカラス。而シテ其ノ反對ノ働キヲ爲スモノハ婚姻率ト離婚率トニシテ、縱シヤ妻ノ早婚者多クトモ離婚率高キトキハ生産率低キコト、反對ノ現象アル府縣中廣島、山口、愛媛、鳥取ノ四縣ノ事實ニ於テ之ヲ徴スヘク、又妻ノ早婚者多クトモ一般ノ婚姻率低キトキハ同一ノ現象アリ、即岡山縣ノ事實ニ於テ之ヲ見ルヘク、又妻ノ早婚者少ナクトモ一般ノ婚姻率高キトキハ生産率高キコト埼玉、群馬、栃木三縣ノ事實之ヲ證シ、又妻ノ早婚者少ナクトモ私生子ノ生産多キトキハ生産率ヲ高ムルコト奈良縣ノ事實之ヲ示セリ。又夫ノ早婚者少キ地方ニシテ生産率高キハ私生兒ノ多キニ由ルモノ愛知縣、岐阜縣ノ如キアリ、然ラサレハ妻ノ早婚者多キニ歸スヘキモノ石川縣ノ如キアリ、又夫ノ早婚者多クシテ生産率低キモノニハ妻ノ早婚者少キニ歸スヘキモノ鹿兒島縣沖繩縣ノ如キアリ、然レハ是等ノ諸現象ニハ如何トモ其ノ原因ノ尋ネ能ハサルモノナキニアラサレトモ、概シテ妻ノ早婚者多キコトカ夫ノ早婚者多キヨリモ生産率ヲ高ムルノ力大ナルモノヽ如シ。

次ニ生兒ノ身分就中庶子ヲモ包含セル私生子ト他ノ事項トヲ綜合シテ觀察センニ、先ツ第一ニ婚姻率トノ關係ハ正シク強キ反相聯的ナリ。私生子ノ出生ハ非婚姻者間ニ於テ行ハル、夫故ニ婚姻率高カラハ私生子ノ父母タル者自ラ少ナク、私生子ノ出生多カラサルヘキハ多言ヲ須ヰスシテ明カナル所ナラン。即岩手、青森、秋田、靜岡、埼玉、富山、新潟、栃木、山形ノ九縣ハ婚姻率高クシテ私生ノ生産少ナク、石川、宮城、山梨、滋賀、福島、福井、群馬、熊本、山口、茨城、三重ノ十一縣ハ殆ト上ニ準スヘキモノ、大阪、京都、兵庫、宮崎、愛知、德島、和歌山ノ七府縣ハ婚姻率低クシテ私生ノ生産多ク、北海道及香川、奈良、鳥取、東京、岡山、沖繩、長崎、岐阜、愛媛ノ九府縣ハ殆ト上ニ準スヘキモノ、大分縣ハ婚姻率モ中等位ニ在リテ私生ノ生産亦中等位ニ在リ、而シテ是等以外ノ高知、島根二縣ハ婚姻率中等位ニシテ私生ノ生産多ク、廣島縣ト鹿兒島縣トハ私生ノ生産中等位ニ在リテ、廣島縣ハ婚姻率最高ク、鹿兒島縣ハ反對ニ最低シ、長野、佐賀ノ二縣ハ婚姻率中等位ニシテ私生ノ生産最低ク、千葉、福岡ノ二縣ハ婚姻率モ私生ノ生産モ共ニ稍低ク、神奈川縣ハ婚姻率最低ク私生ノ生産稍低シ。即此ノ高知以下ノ九縣ハ各其ノ趣ヲ異ニスレトモ破格タルニ於テハ一ナリ。而シテ之ヲ輯約スレハ大體ニ二類ト爲スコトヲ得ヘク、婚姻率若クハ私生ノ生産比例高クシテ他ハ低カラサルモノ廣島、高知、島根ノ三縣アリ、婚姻率モ私生ノ生産比例モ共ニ低キカ又ハ其ノ一低クシテ他ハ高カラサルモノ神奈川、鹿兒島、千葉、福岡、佐賀、長野ノ六縣是ナリ。以上破格諸縣ノ中廣島、高知二縣ハ離婚率最高キ地、島根縣ハ離婚率稍高キ地ニシテ、廣島、高知二縣ハ夫ノ離別ノ再婚者多キニモ拘ハラス妻ノ離別ノ再婚者最少キ地ナルコトハ注意スヘキ事實ナリ。又神奈川、鹿兒島二縣ハ離婚率最低キ地、千葉、長野二縣ハ離婚率稍低キ地ニシテ、鹿兒島縣ハ夫妻共ニ離別ノ再婚者最少ナク、神奈川、長野二縣ハ夫ノ離別ノ再婚者少ナキモ妻ノ離別ノ再婚者多キ地ナルコトモ亦注意スヘキ事實ナリトス。

若夫私生子ノ生産數ヲ生産ノ總數ニ比例セシスシテ、生産及死産ノ總私生子數ヲ人口比例ト爲シ、之ヲ婚姻率ト綜合觀察センカ、其ノ反相聯的ナルハ私生々産ヲ生産數ニ比例シタルト同樣ナレトモ、反相聯的ナルコトノ強サハ私生々産ノ生産總數比例ヨリモ遙ニ弱シ。是ハ死産ヲ包含セシメタルニ依リテ生シタル變化ナルヘク、即生産數ニ比シタル私生々産ノ場合ニハ破格ナリシ廣島、高知、島根ノ三縣ハ反相聯ノ一致圈內ニ入リ、群馬、福島、石川、岐阜、宮崎ノ五縣圈外ニ出テ、婚姻率モ私生比例モ共ニ稍高キカ其ノ一最高クシテ他ハ中等位ナルモノト爲リ、又私生生産ノ場合ニ破格ナリシ佐賀縣ハ反相聯的ノ一致圈內ニ入リ、神奈川、鹿兒島、千葉、福岡、長野ノ五縣ハ依然トシテ破格ノ位置ニ居リ、更ニ沖繩、長崎ノ二縣圈外ニ出テ、婚姻率モ私生比例モ共ニ最低ク又ハ稍低ク、若クハ其ノ一最低クシテ他ハ稍低キカ又ハ中等位ニ居ルモノト爲レリ。

次ニ生産率ノ高キコトハ私生子ノ多少トカ如何ノ關係アルカヲ見ルニ、生産總數ニ對スル私生ノ生産ノ比例ハ生産率ト反相聯ノ關係ヲ示セリ。即生産率高キ地ニ於テハ私生ノ生産少ナク、私生ノ生産多キ地ニ於テハ生産率ノ低キコトヲ示セリ。靜岡、富山、青森、埼玉、三重、栃木、山形、宮城、石川、岩手、新潟、秋田ノ十二縣ハ生産率高クシテ私生ノ生産少キ地、大阪、高知、島根、鳥取、宮崎、京都、沖繩、岡山、東京、長崎、愛媛ノ十一府縣ハ生産率低クシテ私生ノ生産多キ地タリ。而シテ是等二十三府縣ノ中京都、島根、高知ノ三府縣ヲ除キタル他ノ總テハ婚姻率ノ高低ト生産率ノ高低トノ一致セル府縣ナリ。故ニ茲ニ知ラレタル生産率ノ高低ト生産總數ニ對スル私生ノ生産ノ比例ノ高低トカ反相聯的ナリト云フコトモ、兩者カ直接ニ影響セル關係ニハアラスシテ、生産率カ婚姻率ニ支配セラレ、私生比例カ婚姻率ト反相聯ナルコトノ錯覺的現象ナルコトニ外ナラサルヘシ。而シテ其ノ反相聯ナルコトノ强サカ婚姻率ニ於ケルヨリモ弱キ所以ノモノハ、偶生産率ノ高低ト私生比例トカ相聯的ナル地方アリテ大勢ニ反スル働キアルニ因ルナリ。即北海道及香川、奈良ノ二縣ハ私生ノ生産多クシテ爲ニ生産率ノ高キヲ致セル地方ナリ。愛知、岐阜ノ二縣ハ左マテ私生比例ハ高カラサレトモ生産率高キニ依リテ兩者ノ一致セル地方ナリ。是等多キニ依リテ一致セルモノヽ外、長野、神奈川、福岡ノ三縣ハ私生比例低クシテ一般生産率モ之ニ動カサレテ低キ地方ナリ。以上ノ如キ相聯ノ關係ハ若シ婚姻率ニ高低アキモノナラハ寧ロ兩者ノ間ニハ自然ニ生スヘキ現象ナルヘキモ、各地方ハ前記ノ如ク婚姻率ノ高低著シキモノアリテ、其ノ高キハ私生子ノ由テ生スヘキ根元ヲ少クスルニ依リテ强キ反相聯的關係ヲ示シ、又婚姻率ハ生産率ノ根元タルニ依リテ、茲ニ婚姻率トノ間ヨリハ弱ケレトモ生産率ト私生比例トノ間ニ錯覺的反相聯現象ヲ生スルニ至レルナリ。

夫妻ノ早婚者ノ多少ト生産率ノ高低トハ强カラサレトモ相聯的ノ關係ヲ有セリ。而シテ生産率ノ高低ト生産ノ私生比例トハ縱シヤ錯覺的ニモセヨ反相聯的ノ關係ヲ有セリ。然ラハ夫妻ノ早婚者ノ多少ト生産ノ私生比例トハ如何ノ關係ヲ有スルカ。案スルニ夫妻ノ早婚者多キハ婚姻率ヲ上昇セシメ、婚姻率ノ上昇ハ私生子ノ父母ヲ減少スルカ故ニ、即早婚者ノ多少ハ生産ノ私生比例ト反相聯的ノ關係ヲ有スルナラン。而シテ之ヲ事實ニ徵スルニ、果シテ然リ。夫ノ早婚者多キコトモ妻ノ早婚者多キコトモ生産ノ私生比例トハ反相聯的ノ關係ヲ有スルナリ。然ルニ妻ノ早婚者多キコトカ夫ノ早婚者多キコトヨリモ生産率トノ關係深カリシヨリ推スレハ、夫ノ早婚者多キヨリモ妻ノ早婚者多キコトカ生産ノ私生比例ト反

相聯ノ關係强カルヘキ筈ナルニ、事實ハ然ラスシテ夫ノ早婚者多キコトカ却テ比較的强キ反相聯的關係ヲ示シ、妻ノ早婚者多キコトハ眞ニ幽微ノ反相聯的關係ヲ認ムルノミナリ。斯ノ如キハ甚矛盾セル事ノ如クナレトモ再ヒ之ヲ仔細ニ觀察スレハ又必スシモ矛盾ナラサルヲ發見スヘシ。卽妻ノ早婚者多キコトハ夫ノ早婚者多キコトヨリモ離婚率トノ相聯的關係ハ甚强ク、又同棲一年以內ノ早期離婚ハ、夫ノ早婚者ノ多キコトヽモ相聯的ノ關係ヲ有スレトモ、妻ノ早婚者ノ多キコトヽノ間ニ保テル相聯的關係ノ强サニハ比スヘクモアラス、故ニ妻ノ早婚者多キコトハ離婚率ヲ高メ早期離婚ヲ多カラシムルコト因果關係强キニ由リテ、當然反相聯ノ關係强カルヘク認メラルヽ生產ノ私生比例トノ間ニハ、寧ロ夫ノ早婚者多キコトヨリモ弱キ反相聯的關係ヲ示スニ至レルナリ、若又此ノ觀察ヲ轉換シ生產ノ私生比例ニ代ユルニ人口ニ對スル生產及死產ノ總私生比例ヲ以テシ、之ヲ生產率ノ高低ト比スレハ、兩者ノ間ハ散漫ニシテ殆ト拾收スヘカラサルノ狀ト爲リ、幽微ナレトモ夫ノ早婚者多キコトハ最弱キ反相聯ノ關係ヲ現シ、妻ノ早婚者多キコトハ寧ロ相聯的關係ヲ示サントスルノ傾向ヲ見ルナリ。惟フニ斯ノ如キハ夫妻ノ早婚者多キコトヽ私生子ノ多キコトトノ間ニ的確ノ關係ナキカ爲ニシテ、常ニ婚姻率、離婚率、生產率、乃至早期離婚比例等ニ動カサレ、私生子ノ多少ヨリハ是等諸率ノ高低ニ依リテ現象ノ錯覺ヲ生スルコト多キニ因ルモノナラン。故ニ一々ノ諸關係ヲ榜捜シテ始メテ現象ノ由來ヲ髣髴スルノミ。今ハ暫ク其ノ詮索ヲ爲サヽルヘシ。

次ニ性別生產ト他ノ諸現象トノ關係ヲ觀察セン。先ツ之ヲ生產率ト綜合シ見ルニ、頗ル散漫ナレトモ一般的ニハ生產率高キ地ニハ女ニ比シ男ノ生產比例高ク、生產率低キ地ニハ此ノ比例低キヲ常トスルモノヽ如シ、卽女百ニ付男ノ比例ノ高低ハ生產率ノ高低トノ間ニ弱ケレトモ相聯的ノ關係ヲ有スルナリ。靜岡、青森、石川、山形、秋田、福井、三重、岩手、新潟、奈良ノ十縣ハ兩率ノ高キニ依リテ一致スル地方ニシテ、岡山、島根、鹿兒島、福岡、愛媛、宮崎、神奈川、長崎ノ八縣ハ兩率ノ低キニ依リテ一致スル地方ナリ。何故ニ生產率高ケレハ男ノ生產比例モ亦高キカ、是遽ニ解答シ能ハサル所ナレトモ、前ニ縷述セルカ如ク、身分別生產數ノ私生ノ多少ハ甚著明ナラサレトモ生兒ノ男女數ニ影響ス。卽私生ハ死產多クシテ、死產ハ男多キニ依リ、私生多ケレハ男ハ早ク胎內ニ於テ淘汰セラルヽコト多ク、爲ニ生產ノ男ノ比例ヲ低下スルト認メラレタリ。而シテ上記ノ高キニ依リテ一致セル十縣ヲ見ルニ福井、三重ノ二縣ヲ除ク他ノ八縣ハ皆是私生比例低キ地ニシテ、又低キニ依リテ一致セル八縣中鹿兒島、神奈川、福岡ノ三縣ヲ除ク他ノ五縣ハ皆是私生比例高キ地タリ。然レハ他ノ未知ノ原因ノ働クモノモアリテ上記ノ現象ヲ形成シタルモノナルヘケレトモ、此ノ私生ノ多少モ亦此ノ現象ノ一原因ナリト認メサルヘカラス。然ルニ上記ノ一致セル地方ノ外生產率ト生產ノ女百ニ付男ノ比例ノ全然不一致ナル地方アリ。其ノ中香川、富山、埼玉、宮城、群馬、岐阜、栃木ノ七縣ハ生產率高キニモ拘ハラス男ノ生產比例低シ、而シテ此ノ七縣中ノ香川、岐阜ノ二縣ノミハ私生ノ生產比例高キ地方群馬縣ハ私生ノ生產比例中等度ノ地方ニシテ、他ノ四縣ハ私生ノ生產比例ノ低キ地方ナリ。又高知、沖繩、東京、大阪、山口、鳥取ノ六府縣ハ生產率低クシテ男ノ生產比例高キ地方ナリ。而シテ此ノ六縣中山口縣ヲ除ク他ノ五縣ハ總テ私生ノ生產比例高キ地方タリ。是ニ至リテカ何故ニ男ノ生產多キヤ將少キヤ殆ト之ヲ解ク能ハサルコトヽ爲レリ。仍テ更ニ仔細ニ觀察スルニ上記府縣ノ中男ノ生產比例低キ異例ノ埼玉、群馬、栃木三縣ハ死產率最高ノ地方ニシテ、宮城、岐阜ノ二縣ハ死產率稍高キ地方ナルコトニ注目スヘク、又男ノ生產比例高キ異例ノ沖繩、山口二縣ハ死產率最低ノ地方ニシテ、東京、大阪ノ二府及高知縣ハ死產率稍低キ地方ナルコトニ注目スヘシ、此ノ死產率ノ高低カ斯クモ男ノ生產比例ヲ動カスノ力アリヤ否ヤ疑ハシト雖、之ヲ動スヘキ原因ノ一トシテ認ムヘキモノナルハ多言ヲ須ヰサル所ナラン。而シテ男ノ生產比例低キ異例ノ地方中富山縣ハ死產率最低ク、又男ノ生產比例高キ異例ノ地方中鳥取縣ハ死產率稍高ク愈〻迷路ニ入リテ其ノ何故ニ然ルカヲ解スルニ苦ム地方タリ。

上記生產率ト女百ニ對スル男ノ生產比例トノ間ニ生シタル相聯的關係ハ、之ヲ生產ノ私生比例ニ歸シテ解シ、又其ノ反相聯的關係アル地方ハ、之ヲ死產率ノ高低ニ依リテ解セリ。然ラハ女百ニ付男ノ生產比例ノ高低ハ死產率ト如何ノ關聯アルカ、將生產ノ私生比例ト如何ノ關係アルカ、卽之ヲ尋ヌルニ、兩者共ニ全ク散漫ニシテ捕捉スヘカラス、殆ト何物ヲモ見出シ能ハサル狀ヲ呈セリ。然レトモ仔細ニ之ヲ觀察スレハ、男ノ生產比例高クシテ生產ノ私生比例低キモノ、卽私生ノ生產少キカ故ニ男ノ生產多シト認メラルヽ地方、秋田、靜岡、青森、新潟、岩手、三重、石川、茨城、山形ノ九縣アリ、此ノ中秋田、靜岡、岩手、茨城、山形ノ五縣ハ死產率高キ地方ニシテ、他ノ四縣ハ死產率高カラサレトモ私生ノ少キ地方タルコト知ラレ、又死產率高クシテ男ノ生產比例低キ地方ハ山梨、群馬、千葉、栃木、埼玉、福島、宮城、岐阜、岡山ノ九縣アリ、此ノ中山梨、千葉、栃木、埼玉、宮城ノ五縣ハ生產ノ私生比例低クケレトモ死產率高キニ依リテ男ノ生產比例ヲ低クシ、岐阜、岡山二縣ハ私生ノ比例モ亦高クシテ男ノ生產ヲ少クセルコト知ラル。又男ノ生產比例モ高ク、生產ノ私生比例モ高キ高知、大阪、東京、沖繩ノ四府縣ハ一見矛盾ノ甚シキモノヽ如クナレトモ、之ヲ死產率ニ就テ見レハ其ノ孰レモ死產率低キ地ナリシコト知ラルヽ等、之ヲ全體トシテ見レハ散漫ニシテ捕捉スヘカラサレトモ、兩々對照シ部分々々ニ就テ榜捜スレハ合理ノ事態ヲ示スコト一再ニ止マラス、勿論斯クテモ尙解シ能ハサルモノ尠ナカラサレトモ、上記生產率ト男ノ生產比例トノ間ニ下シタル解說ノ必スシモ附會ナラサルヘキハ、此ノ兩比較ニ由リテ證明セラレタリト謂フヘシ。

次ニ性別生產ト夫妻ノ早婚者ノ多少トヲ比較スレハ、夫ノ早婚者多キコトヽモ亦妻ノ早婚者多キコトヽモ相聯的ノ關係ヲ有シ、其ノ相聯的關係ハ甚强カラサレトモ、妻ニ於テ比較的强ク、夫ニ於テハ妻ニ於ケルヨリモ迥ニ弱シ。卽高知、靜岡、青森、秋田、岩手、山形、鳥取ノ七縣ハ男ノ生產比例高クシテ夫妻共ニ早婚者多キ地方ナリ。尙此ノ他夫ニ於テハ沖繩、茨城、新潟ノ三縣、妻ニ於テハ石川、福井、山口ノ三縣モ同一ノ關係ヲ有セリ。又長崎、佐賀、神奈川、山梨ノ四縣ハ男ノ生產比例低クシテ夫妻共ニ早婚者少キ地方ナリ。而シテ尙此ノ他ニ夫ニ於テハ岐阜、福岡ノ二縣、妻ニ於テハ鹿兒島、群馬、埼玉、栃木ノ四縣モ亦同一ノ關係ヲ有セリ。何故ニ夫妻ニ早婚者多ケレハ男ノ生產比例高キカ、是亦容易ノ問題ニアラサレトモ、早婚者ノ多キハ自ラ婚姻率ヲ高メ私生子ノ父母タル者ヲ少ナクスルカ故ニ及ホシテハ私生子出產ノ比例ヲ減ス、然レハ早婚ノ習慣アル地方ニ於テハ私生ノ生產少ナク、私生ノ生產少ナキ地ニ於テハ男ノ生產比例ヲ高ム、是第一ニ認ムヘキ男ノ生產多キ原因ノ一ナラン。卽上記兩現象ノ一致セル府縣ノ中男ノ生產比例高キ靑森、秋田、岩手、靜岡、新潟ノ五縣ハ生產ノ私生比例最低ノ地方ニシテ、石川、山形、茨城ノ三縣ハ稍低キ地方タリ。又男ノ生產比例低キ府縣ノ中長崎、岐阜ノ二縣ハ生產ノ私生比例稍高シ。早婚ノ習慣アル地方ハ婚姻率高キ地方ニシテ自ラ生產率高クス又從テ死產率高シ、此ノ環聯關係ノ逆行ニ由リテ夫妻ノ早婚者多キ地ニ於テ男ノ生產比例ヲ高ムルノ因ト爲ルヘシ。卽男ノ生產比例高キ地方ノ中山口縣及秋田縣ハ死產率最低ク福井、高知、新潟ノ三縣ハ死產率稍低シ、又男ノ生產比例低キ地方ノ中山梨、群馬、埼玉、栃木ノ四縣ハ死產率最高ク、岐阜縣ハ稍高シ。故ニ性別生產ト夫妻ノ早婚者ノ多少トノ關係ハ、全ク直接ノ關係無シトモ言フ能ハサルヘキモ、主トシテハ間接ノ影響ニシテ、男女ノ性別生產比例ヲ動カスノ原因トシテ有力ナル私生比例乃至死產率カ夫妻ノ早婚者ノ多少ニ促サレテ動搖スル其ノ事態ヲ介シテ弱キ相聯的關係ヲ形成スルモノト見ルヘシ。

第四　死　產

其一　死產總數

大正二年中ノ死產總數ハ147,769ニシテ之ヲ前年ニ比スレハ224ヲ增シタリ。此ノ總數ヲ年末乙種現住人口ニ比スレハ、其ノ千ニ對スル死產率ハ2.79‰ニシテ、之ヲ前年ノ同一比例ニ比スレハ0.04‰ヲ減シタリ。又此ノ死產總數ヲ出生總數ニ比スルニ其ノ7.8％ニ當リ、此ノ比例ヲ前年ニ比スルニ正ニ等位ナリトス。

本邦ノ死產率ハ嘗テヨリ甚低クカラサリキ。殊ニ明治三十五年ニ於テハ最高率ヲ現シ3.43‰ニマテ上リシカ、爾來一高一低シテ下リ、明治四十一年ニ又3.30‰ノ高率ヲ見、其ノ後年一年毎ニ下降シテ本年ニ及ヘリ。今明治二十年以降每五年ノ平均率ヲ擧示スレハ、明治二十年ヨリ同二十六年ニ至ル平均ハ2.37‰、同二十七年ヨリ三十一年ニ至ル平均ハ2.87‰、同三十二年ヨリ三十六年ニ至ル平均ハ3.26‰、此ノ平均ヲ頂巔トシ、同三十七年ヨリ四十一年ニ至ル平均ハ少シク下リテ3.23‰ト爲リ、最近ノ同四十二年ヨリ大正二年ニ至ル平均ハ3.00‰ニ低下セリ。而シテ此ノ最近ノ五年ハ年一年毎ニ遞下シタルナリ。

死產率ヲ地方別ニ見ルニ殆ト定例ノ如ク關東諸縣ニ頗ル高ク埼玉縣4.64‰、栃木縣4.68‰、茨城縣4.31‰、群馬縣及千葉縣ノ共ニ3.77‰等ナルアリ、東北諸縣亦少ナカラス秋田縣3.99‰岩手縣3.88‰、福島縣3.62‰等ナルアリ、其ノ他山梨縣ノ3.73‰長野縣ノ3.44‰等其ノ高キモノニ屬セリ。又低率ナルハ概シテ九州及西南地方ニシテ沖繩縣ノ0.01‰最低ク、九州ニテハ熊本縣ノ0.85‰鹿兒島縣ノ0.89‰大分縣ノ1.58‰長崎縣ノ1.80‰宮崎縣ノ2.27‰ナルアリ、其ノ他山口縣ノ1.27‰富山縣ノ2.02‰廣島縣ノ2.23‰愛媛縣ノ2.25‰等其ノ低キモノニ屬セリ。

其二　都鄙別死產數

大正二年中ノ六十九市區ニ於ケル死產總數ハ16,971ニシテ、此ノ中五萬以上ノ人口ヲ有スル二十九市區ノ合計ハ13,857人口五萬以下ノ四十市區ノ合計ハ3,114ナリ。市區ヲ除キタル町村ノ死產總數ハ130,798ニシテ、人口五萬以下ノ市町村合計ハ133,912ナリ。之ヲ各年末乙種現住人口ニ比例スレハ、人口五萬以上ノ二十九市區合計ハ2.07‰、同五萬以下ノ四十市區合計ハ2.04‰、市區合計ハ2.06‰、人口五萬以下ノ市町村合計ハ2.90‰町村合計ハ2.93‰ナリ。卽知ル町村ニ死產最多ク、僅カナレトモ中都會以上ハ寧ロ小都會ヨリモ死產多キモノヽ如シ、是果シテ何ニ因スルモノゾ。

各市區ニ於ケル死產率ヲ見ルニ、宇都宮市ノ3.88‰最

高ク、甲府市ノ3.67‰、函館區ノ3.58‰、松本市ノ3.41‰前橋市ノ3.26‰豐橋市ノ3.07‰濱松市ノ2.84‰水戸市ノ2.80‰等其ノ高率ナルモノニ屬シ、又低率ナルハ那覇區首里區ノ絕無ナルヲ別トシテ、尾道市ノ1.31‰盛岡市ノ1.32‰最低ク、福岡市ノ1.39‰大津市ノ1.46‰久留米市ノ1.47‰鳥取市ノ1.48‰佐賀市ノ1.49‰等是ナリ。要スルニ市區ニ於ケル死產率ノ高低ハ府縣トシテノ高低ニ伴フモノナキニアラサレトモ、概シテ統一ナキモノヽ如シ。而シテ本邦最大ノ都會ナル東京市ハ2.12‰ニシテ人口五萬以上ノ市區ノ平均ヨリモ高ク、大阪市ハ1.99‰ニシテ市區合計ニ近キ高率ニ居ルカ如キ、又新進ノ大都會ナル橫濱市ハ2.12‰神戸市ハ2.25‰ナルカ如キ、皆是注目スヘキ事態ナルカ如シ。

其三　性別死產數

大正二年ノ死產數ヲ其ノ胎兒ノ性ニ依リテ別テハ、男78,253女69,074性不詳442ナリ。之ヲ總數ニ對シ百分比例スレハ男52.96％女46.74％性不詳0.30％ニ當リ、又之ニ就テ女百ニ付男ノ比例ヲ求ムレハ113.3ト爲リ、此ノ比例ヲ前年ニ比スレハ1.1ノ減ヲ示シ、前年ニ比シ本年ハ男ノ死產少シク減少セリ。卽之ヲ生產ノ男少シク增加シタルニ對照スレハ此ノ減少ノ決シテ偶然ナラサルヲ知ルニ足ルナリ。又此ノ性別死產ヲ人口五萬以上ノ市區合計ニ就テ見ルニ男7,490女6,330性不詳39ニシテ、女百ニ付男118.3ニ當リ、人口五萬以下ノ市區合計ハ男1,648女1,452性不詳14ニシテ、女百ニ付男113.5ニ當リ、市區ノ合計ハ男9,138女7,782性不詳51ニシテ、女百ニ付男117.4ニ當リ、町村合計ハ男69,115女61,292性不詳391ニシテ、女百ニ付男112.8ニ當レリ。之ニ由テ觀レハ都會ハ郡村ヨリモ男ノ死產多ク、中都會以上ハ殊ニ其ノ多キヲ見ル。之ヲ前ニ舉ケタル生產ノ性別比例ト對照スルニ人口五萬以上ノ市區合計ハ生產ニ於テ男ノ數高カラサリシカ故ニ死產ニ於テハ高ク、人口五萬以下ノ市區合計ハ生產ニ於テ男ノ比例高カリシカ故ニ、死產ニ於テハ低ク誠ニ能ク吻合セリト雖、唯茲ニ奇異ノ現象トモ謂フヘキハ生產ニ於テ男ノ比例最低カリシ町村合計ハ死產ニ於テモ亦男ノ比例最低キコトナリ。何故ニ町村ニハ男ノ姙孕數少キカ、是頗ル注意ヲ要スル事項ナルカ如シ。

死產ノ女百ニ付男ノ比例ヲ地方別ニ見ルニ、其ノ最高キハ沖繩縣ノ250.0ニシテ熊本縣ノ128.2長崎縣ノ124.9廣島縣ノ123.9鹿兒島縣ノ120.0愛知縣ノ119.7千葉縣ノ118.0等高キモノニ屬シ、又最低キハ鳥取縣ノ100.3ニシテ青森縣ノ101.0山梨縣ノ105.7岡山縣ノ106.2秋田縣ノ106.4大分縣ノ106.5等共低キモノニ屬セリ。是亦大體ニ於テ生產ノ場合ト男ヲ多少ノ顚倒セル地方多キハ注意スヘキ所ナリ。然ルニ獨リ沖繩縣ノミハ生產ニ於テ男ノ生產比例最高ナリシカ、死產ニ於テモ亦群ヲ拔キテ最高位ヲ占メタリ、何故ニ沖繩縣ニハ男ノ姙孕セラルヽコト多キカ、若シ生產ニ於テノミ此ノ現象アルモノナラハ地方的ニ何等カノ習俗アリトモ疑得ラルレトモ、死產ニ於テ更ニ著シキ男ノ多生ヲ見シハ其ノ何故タルヲ解シ能ハサルナリ。

其四　身分別死產數

大正二年ノ死產ヲ其ノ胎兒ノ身分ニ依リテ分テハ嫡出子男60,485女52,972性不詳338計113,791庶子男217女190性不詳2計409私生子男17,541女15,905性不詳101計33,547身分不詳男10女7性不詳1計18ナリ。之ヲ死產總數ノ百分比例ト爲セハ嫡出子77.01％庶子0.28％私生子22.70％身分不詳0.01％ニ當リ、男ノ死產總數ニ於テハ嫡出子77.29％庶子0.28％私生子22.42％身分不詳0.01％ニ當リ、又女ノ死產總數ニ於テハ嫡出子76.69％庶子0.28％私生子23.02％身分不詳0.01％ニ當レリ。此ノ男女ノ比例ヲ比較スルニ嫡出子ニ於テハ0.60％男高ク私生子ニ於テハ同ク0.60％女高ク庶子ト身分不詳トハ男女等位ナリ。此ノ身分ト性トノ關係ニ就テハ既ニ生產ノ場合ニ縷述シタルカ故ニ今又茲ニ述ヘサルヘシ。

大正二年ノ死產總數ニ對スル身分別百分比例ヲ前年ノ同一比例ニ比スルニ嫡出子ニ0.27％ヲ增シ、庶子ニ增減ナク、私生子ニ0.28％ヲ減シ、身分不詳ニ0.01％ヲ增シタリ。既ニ述ヘタル如ク生產ニ於テモ私生子ノ減少ヲ見シカ、今又死產ニ於テモ斯ノ如ク私生子ノ減少ヲ見タリ、是果シテ何ノ因スル所アル現象カ。又性別死產數ノ場合ニ本年ノ死產ハ前年ニ比シ男ノ比例少シク減少シタルコトヲ舉ケタリ。要スルニ其ノ減少ハ茲ニ現ハレタル私生子ノ減少ニ因スルモノト看做サヽルヘカラス。

以下一般ノ稱呼ニ從ヒ嫡出子ヲ公生子ト謂ヒ、公生ナラサル者卽庶子ト私生子トヲ合セテ私生子ト名ケテ觀察センニ、其ノ死產公生子ノ人口ニ對スル比例ハ2.15％ニシテ私生子ハ0.64％ナリ。此ノ私生子ノ人口比例ヲ地方別ニ見レハ栃木縣ノ1.12％及北海道ノ1.05％最高ク、大阪府ノ0.94％群馬縣及福島縣ノ共ニ0.85％茨城縣ノ0.83％福岡縣ノ0.82％東京府ノ0.81％奈良縣ノ0.80％等其ノ高キモノニ屬シ、又其ノ低キモノヲ舉クレハ沖繩縣ノ0.00％ヲ別トシテ熊本縣ノ0.27％富山縣ノ0.28％最低ク、鹿兒島縣及新潟縣ノ共ニ0.33％山口縣ノ0.35％青森縣ノ0.42％福井縣ノ0.43％大分縣ノ0.44％等其ノ低キモノニ屬セリ。又之ヲ死產總數ニ對スル私生子ノ比例ト爲シテ求ムルニ大阪、鹿兒島、北海道、長崎、福岡、宮崎、熊本、東京、佐賀、沖繩等ノ諸府縣其ノ高キモノニ屬シ、新潟、富山、千葉、秋田、青森、岩手、靜岡、滋賀等ノ諸縣ハ其ノ低キモノニ屬シ、人口比例ト對ナカラス異ナルモノアリ。是ハ要スルニ死產ノ總量ニ促サレタル變化ナルニ過キス。

此ノ身分別死產ヲ都會ニ就テ見ルニ、人口五萬以上ノ市區合計ハ人口千ニ付公生死產1.28％私生死產0.79％ニ當リ、之ヲ全國總數ニ比スレハ公生ハ0.87％低ク、私生ハ0.15％高シ、都會ニ死產少キハ其ノ公生死產ノ少キナリ、私生ノ死產ハ寧ロ町村ヨリモ高キモノヽ如シ。而シテ之ヲ各市區ニ就テ見ルニ最高キハ函館區ノ1.46‰ニシテ岡山市及門司市ノ共ニ1.08‰之ニ次キ、神戸市ノ1.02‰堺市ノ0.99‰小樽區ノ0.98‰等其ノ高キモノタリ。又其ノ最低キハ福岡市ノ0.43‰新潟市ノ0.46‰金澤市及富山市ノ共ニ0.52‰等ナリ。

其五　懷孕月數別死產數

本邦ノ死產ハ姙娠四ケ月以上ノ死胎ヲ分娩シタル場合ニ、之ヲ埋火葬ニ附スルニ方リ認許證ノ下附ヲ乞フニ依リテ認メラル、卽之ヲ懷孕月數ニ依リテ別チ總數ニ對スル百分比例ヲ求ムレハ左ノ如シ。

胎兒ノ懷孕月數	大正二年 公生	大正二年 私生	明治四十五年大正元年 公生	明治四十五年大正元年 私生	例年（明治三十二年ヨリ同四十三年ニ至ル平均） 公生	例年（明治三十二年ヨリ同四十三年ニ至ル平均） 私生
五ケ月	2.23	2.14	2.14	2.23	1.88	1.96
六ケ月	4.68	5.41	5.00	5.40	4.32	4.87
七ケ月	6.92	8.14	7.60	8.38	6.35	7.61
八ケ月	11.86	15.15	11.62	15.22	11.35	14.84
九ケ月	15.71	18.57	15.82	18.55	17.19	19.42
十ケ月以上	20.78	19.59	20.89	19.90	22.74	21.18
計	37.81	30.35	37.51	30.20	35.68	30.08
	100.00	100.00	100.00	100.00	100.00	100.00

人ハ言フ、歐洲ニ於テハ多ク六ケ月以上ノ死產ヲ認ムルニ本邦ハ四ケ月以上ノ死產ヲ認メ既ニ懷孕月數ニ二ケ月ノ差アリ、是本邦ノ死產ノ歐洲ニ比シテ多キ所以ナリト。事實ハ必スシモ然ラス、上表ニ就テ見レハ四ケ月及四ケ月未滿ト五ケ月トヲ合シタル比例數ハ、例年ノ公生ニ於テ6.20％其ノ私生ニ於テ6.83％、大正二年ニ於テハ公生7.21％私生7.55％ナルノミ。7.55％ハ素ヨリ少キ數ニアラスト雖、之アルカ故ニ本邦ノ死產カ歐洲ノ諸邦國ニ數倍スルモノト言フ能ハサルナリ。死產ハ懷孕月數ノ長シタルモノホト多シ、公生ニ於テハ八、九、十ケ月ナル者實ニ總數ノ四分ノ三ヲ占ム、而シテ之ヲ各年ニ觀察スルニ漸次懷孕月數高キモノヽ比例ヲ高ムルノ傾向アリ。私生ニ於テハ大體ノ趨向ハ公生ト同一ナレトモ、其ノ六、七、八ケ月ニ於テ公生ノ比例ヲ超過スルコト強ク九、十ケ月ニ至リテ公生ヨリ低シ、卽私生ノ死產ハ公生ノ死產ヨリモ早期ニ行ハルヽ者多キナリ。死產ノ原因ハ之ヲ大體ニ二類ト爲スヘシ、其ノ第一類ハ母體ノ異常ニ依ルモノニシテ例之ハ母體カ高度ノ熱性病ニ罹ルカ、急性又ハ慢性ノ傳染病ニ罹ルカ、就中黴毒ニ罹リタル者痘瘡ニ罹リタル者ニ死產ヲ惹起スルコト多キハ古來知ラレタル所ナリ、其ノ他肺臟、心臟、腎臟又ハ子宮ノ慢性病ニ罹リタル者モ死產ヲ起シ易ク、殊ニ注意スヘキハ母體カ姙娠中ノ攝生ヲ怠リ、安靜ヲ缺キ粗暴ノ行動ヲ爲シ、勞働ヲ敢テシテ過勞ニ陷リ、節制ナキ生活ヲ持續シテ戒愼ヲ忘レ、若クハ劇烈ナル精神感動乃至不快ノ感情ニ遭遇スルカ如キ皆死產ヲ惹起スルノ原因タリ。又第二類ハ胎兒及其ノ附屬物ノ異常ニ依ルモノニシテ、例之ハ胞落膜、脈絡膜、羊膜及胎盤ノ疾病ヲ發シタルトキ、胎盤ノ剝離ヲタルトキ又ハ異常位置ナルトキ、臍帶ノ捻轉ヲ結節ヲ形成シ若クハ纏絡シタルトキ、胎兒カ疾病ニ罹リタルトキ殊ニ多キハ黴毒ニ罹リタルトキ等ナリ。然レハ本邦ニ死產多キハ上記ノ原因中殊ニ黴毒、淋疾等花柳病ノ蔓延著シキモノアルト、姙婦カ姙娠中ノ攝生ニ注意セサル者多キニ歸スル者アリ。而シテ私生子ニ死產甚多キハ私生子ノ母タル姙婦ハ其胎兒ガ安全ニ經過シ正規ノ分娩ヲ爲サンコトヲ希フ者寧ロ少ナク、縱シヤ墮胎ノ不良行爲ナキマテモ早期ニ流產センコトヲ望ム者却テ多カルヘク又私生子ヲ姙娠スルホトノ者ハ多クハ生活ノ程度高カラサルヘキカ故ニ、其機遇上ノ關係ヨリモ不攝生ヲ餘義ナクスル者モアルヘク、其私生子ヲ姙孕スルホトニ品行ノ正シカラサル彼等ニハ花柳病ノ蔓延モ亦一般人ヨリ強シト見テ可ナラン、卽是等諸般ノ原因ノ綜合シテ働クニ依リテ私生子ニ死產多キ結果ヲ來タスモノニアラサルナキカ、然ルニ上記ノ事實ニ依レハ死產ノ懷孕月數高キ者ニ漸次增加スル傾向アルコトハ當ニ公生子ニ於テ見ユルノミナラス、私生子ニ於テモ亦同樣ナリ。是ハ公生子ニ於テハ何程カ死產ノ減少ニ伴フ現象ナルヘク、又私生子ニ於テハ恐ラク近年增加セル內緣ノ夫妻ノ間ニ生シタル死產カ私生子トシテ申告セラルヽニ依ルモノナルヘシ、卽內緣ノ夫妻ハ諸般ノ關係上公生子ノ父母ト何等異ナルコト無ケレトモ、公ニハ之ヲ私生子トシテ取扱ハルヽナリ、故ニ此ノ私生子死產ノ增加ハ自ラ私生子死產ノ全體ヲ公生子死產ニ近カヅカシムルニ至ルヘケレハナリ。

人口五萬以上ノ市區ノ合計ニ就テ懷孕月數ニ依リテ別チタル死產ノ比例ヲ見ルニ、公生子ニ於テモ私生子ニ於テモ之ヲ全國總數ニ比シテ早期ナルモノ多シ、卽懷孕六ケ月以下ノ合計ハ都會ノ公生子ハ15.95％ニシテ全國總數ヨリ1.82％高ク、同私生子ハ16.46％ニシテ全國總數ヨリ0.90％高ク、懷孕月數七ケ月及八ケ月ノ合計ハ都會ノ公生子ハ31.70％ニシテ全國總數ヨリ4.43％高ク、同私生子ハ36.86％ニシテ全國總數ヨリ3.11％高ク、懷孕月數

九ケ月以上合計ハ都會ノ公生子ハ52.35%ニシテ全國總數ヨリ6.24%低ク、同私生子ハ46.66%ニシテ全國總數ヨリ3.88%低シ。此ノ現象ハ二ノ反對ナル原因ニ由ルモノニアラサルカ、即其ノ一ハ都會ノ婦女ハ前記死産ノ原因ノ逼迫ヲ受クルコト郡村ノ居住者ヨリ一般ニ強キモノアルニアラサルカ、即都會ノ私生子ノ母カ郡村ノ私生子ノ母ヨリ死産ノ原因ニ逼ラルヽコト強ク、從テ早期死産ノ多キニ至ルト同樣ニ、都會ノ公生子ノ母モ亦郡村ノ公生子ノ母ヨリモ死産ノ原因ニ遭遇スルコト強ク、爲ニ郡村ノ私生子ニ近キホトノ早期死産多キニ至レルモノニアラサルカ、要スルニ都會ノ生活カ死産ノ原因ノ働キニ耐エ得ル者ヲ少クストモ謂フヘク、都會居住者ノ生活上ニ餘裕ナキ者多キ徵象ナラン、而シテ上記ノ諸原因ノ中何レカ最強ク働クカハ市區ノ異ナルニ依リテ必スシモ一樣ナラサルヘキモ、其ノ市區ノ事情ニ應シテ何レカノ原因ノ働キカ強マリテ早期ノ死産ヲ多カラシムルモノト見ルヘシ。早期ノ死産ノ多キハ死産ノ原因ノ逼迫強キカ爲ナルコトハ一般ノ場合ニ公生子ト私生子トノ間ノ生シタル差違即之ヲ證ス 然ラハ都會ハ死産多キカ、否前ニモ述ヘタル如ク都會ハ郡村ヨリモ人口比例上死産數ノ少キコト歴然タリ、併シ都會ニ死産少キハ唯死産ノミ少キニアラスシテ生産モ亦少キ相聯的ノ現象ナリ、都會ノ生産ハ僅ニ25.77‰ニシテ全國總數ハ33.21‰ナリ、然レハ全國總數ノ死産カ2.79‰ナルニ對シ都會ノ死産カ2.07‰ナレハトテ之ヲ生産ニ比スレハ寧ロ當然ナリトモ謂フヘキナリ、要スルニ都會ノ婦女ハ姙孕率低キヤ否ヤハ不明ナレトモ、人口ニ比シテノ姙孕比例ハ之ヲ全國ニ比シテ甚低シ夫故ニ都會ニ死産少キハ都會ノ婦女ニ死産ノ原因ノ逼迫スルコト強シト言フコトヽ全ク別意義ナリ。此ノ推論ヨリスレハ都會ノ死産ノ早期ナルモノ多キハ都會生活ノ不良ナルニ歸スヘシ。然ルニ又一面ヨリ察スレハ都會ハ郡村ニ比シテ醫事機關整備シ、就中助産機關ノ如キ概シテ郡村ト比較スヘカラサルマテニ進歩セリ、夫故ニ早期ニ來ル死産ノ原因殊ニ花柳病等ハ如何トモ爲シ難ケレトモ、分娩前又ハ分娩時ニ來ル死産ノ原因例ヘハ産道又ハ胎兒附屬器ノ異常ヨリ來ル死産ハ、此ノ整備セル助産機關ノ有無ハ頗ル大ナル影響アリ。彼ノ臍帶脱出ノ如キ卵胞過早破裂ノ如キ場合ニ比較的困難ナラサル處置モ、助産機關ノ整ハサル郡村ニ於テハ見ス見ス胎兒ヲ不幸ニ陷ラシメ、甚シキハ母體ニモ危急ヲ及ホスコト無シト言フヘカラス。故ニ都會ハ助産機關ノ關係上ヨリ郡村ニ比シテ月齡ノ高キ死産ヲ免ルヽノ機會多シトモ見ルコトヲ得。然レハ都會ノ死産ハ全國總數ニ比シテ懷孕月齡ノ高キ者少シテフコトニハ二ノ反對ナル原因アリト想像スルコトヲ得ヘク、而シテ何レカ強キ働キヲ爲スカハ其ノ都會ノ事情ニモ應スヘク必スシモ一樣ニハ斷定難カルヘシ。又都會ノ死産ノ月齡高キ者ノ全國ヨリ少キ割合ハ公生子ニ於ケルヨリモ私生子ニ於テ小ナリ、是亦矛盾シタル事實ノ如クナレトモ、前ニモ述ヘタル內緣ノ夫妻ノ關係カ全國ニ於ケルヨリモ都會ニ強キコトヲ思ヘハ寧ロ斯クアルヲ當然ト爲スヘシ。

十ケ月及十ケ月以上ノ懷孕月齡ノ死産ノ總死産ニ對スル比例即晩期死産ノ比例ヲ地方別ニ見ルニ公生子ニ於テハ和歌山縣ノ54.02%最高ク、山梨縣ノ48.91%、滋賀縣ノ47.12%富山縣ノ46.59%三重縣ノ46.12%福井縣ノ45.53%栃木縣ノ45.34%等其ノ高キモノニ屬シ、沖繩縣ノ20.00%最低ク、青森縣ノ21.84%山形縣ノ27.41%岩手縣ノ28.80%香川縣ノ29.04%高知縣ノ29.11%等其ノ低キモノニ屬セリ、又私生子ニ於テハ沖繩縣ノ50.00%最高ク和歌山縣ノ44.30%福井縣ノ43.16%奈良縣ノ40.42%岐阜縣ノ38.04%三重縣ノ37.43%廣島縣ノ37.17%等其ノ高キモノニ屬シ、香川縣ノ20.00%最低ク、青森縣ノ20.51%山形縣ノ22.75%岡山縣ノ24.74%靜岡縣ノ24.92%新潟縣ノ24.96%等其ノ低キモノニ屬セリ。是等地方別ノ中ニハ甚奇異ノ感ナキ能ハサルモノアレトモ今其ノ追究ヲ爲サヽルヘシ。

其六　月別死産數

死産ノ月別數ハ生産ノ月別數ヨリモ正確ナリト認メラル、何トナレハ生産ノ屆出ハ多少ノ遲滯ヲ免レサルヘキモ、死産ハ埋火葬認許證ノ下附ヲ乞ハサレハ之ヲ處置シ能ハサルカ爲ニ遲滯ナク願出ツヘキヲ以テナリ。月別死産數ヲ一年平均一日ノ死産千ニ付各月平均一日ノ死産比例ト爲シ、前年及例年ノ事實ト比スレハ下ノ如シ。

	大正二年	明治四十五年大正元年（前年）	例年（明治三十二年ヨリ同四十三年ニ至ル平均）	大正二年ノ前年ニ對スル增減	大正二年ノ例年ニ對スル增減
一月	1,218	1,239	1,213	(−) 21	(+) 5
二月	1,176	1,182	1,221	(−) 6	(−) 45
三月	1,139	1,099	1,121	(+) 40	(+) 18
四月	963	943	966	(+) 20	(−) 3
五月	887	844	862	(+) 43	(+) 25
六月	809	825	786	(−) 16	(+) 23
七月	882	895	862	(−) 13	(+) 20
八月	900	900	891	—	(+) 9
九月	995	956	965	(+) 39	(+) 30
十月	962	987	987	(−) 25	(−) 25
十一月	994	1,025	1,025	(−) 31	(−) 31
十二月	1,086	1,109	1,114	(−) 23	(−) 28

死産ノ月別數ハ各年ノ間ニ大差ナク殆ト一定シテ冬季ニ多ク夏季ニ少シ、六月ニ最低ナルコトハ生産ニ於ケルト同一ニシテ生産ハ三月ヲ最高トシ二月ニ異例アリ十二月ニ截痕的ノ陷凹ヲサヘ見シカ、死産ハ一月ヲ最高トシ（例年ハ二月ヲ最高トス）、最高ト最低トノ間ニハ殆ト異例ナク傾斜線ヲ引クコトヲ得タリ。斯ノ如キハ曩ニ生産ノ場合ニ十二月ノ截痕的陷凹ニ向テ下セル推論ノ理由アルモノナルコトヲ確メタリトモ言ハンカ。

其七　死産ノ綜合的觀察

死産率ハ生産率ト伴フヤ否ヤ、生産率ノ高キ地ニハ死産率モ亦高ク、即死産ノ多少ハ姙孕者ノ多少ニ追隨シ、姙孕者多ケレハ生産モ多ク死産モ亦多キカ、然ラスシテ姙孕者ニハ差違ナク生産多ケレハ死産減シ、死産多ケレハ生産減スルモノナリヤ否ヤ、大體ニ於テハ姙孕者ノ多少ニ追隨シ死産率ハ生産率ト相聯的ノ關係ヲ有スルモノタリ。即埼玉、群馬、岩手、栃木、秋田、山形、宮城、靜岡、北海道、岐阜、奈良ノ十一地方ハ生産率高クシテ死産率高ク高キニ依リテ一致セル地ナリ。又沖繩、鹿兒島、熊本、長崎、山口、大分、宮崎、廣島、愛媛、高知、大阪、東京、京都、福岡ノ十四地方ハ死産率低クシテ生産率モ亦低キ地方ナリ。是等ノ中間ノ地方即生産率モ死産率モ中等度ナルハ和歌山、滋賀、神奈川、兵庫、佐賀、三重、德島ノ七縣アリ、而シテ兩率ノ相聯的關係ヲ有セサル、所謂反相聯的地方アリ、即長野、岡山、鳥取、島根、山梨、千葉、福島、茨城ノ八縣ハ死産率高クシテ生産率低キ地方ニシテ富山、新潟、福井、石川、香川、愛知、青森ノ七縣ハ生産率高クシテ死産率低キ地ナリ。是等ノ現象カ如何ナル原因ニ由リテ生スルカハ不明ナレトモ、生産率高クシテ死産率低キ七縣ノ平均出産率（生産及死産合計）ハ40.24‰ニシテ甚高キヲ見ルヘク、生産率モ死産率モ共ニ高キ十一縣ノ平均出産率ハ之ニ次テ40.12‰ニ當リ、生産率モ死産率モ中等度ナル七縣ノ平均ハ36.18‰、生産率低ク死産率高キ八縣ハ35.21‰生産率モ死産率モ低キ十四縣ニ於テハ31.06‰ナリ。之ニ由テ見レハ、出産率高キ地即姙孕者ノ多キ地ニ於テハ生産率モ死産率モ高ク、出産率低キ地ニ於テハ生産率モ死産率モ低ク、其ノ中間ノ地ニ於テハ兩率モ亦共ニ中等度ナリ、故ニ生産率モ死産率モ姙孕者ノ多少ニ支配セラルヽコト明カニシテ、出産率高キ地ニ於テ何等カノ事情アリテ死産ノ數カ生産數ノ多キニ伴ハサルトキニ富山外六縣ノ如キ生産率高ク死産率低キ現象ヲ呈ス。而シテ此ノ現象ハ出産率高キ地ニ限レルモノニシテ、即異常ニ出産率ノ高キコトハ生産率ノ著ク高キニ由リテ高キモノ多ク、死産率ノ高キカ爲メニ出産率ヲ高カラシムルニ至ルハ、出産率ノ低キモノニ於テ見ル所ニシテ、長野外七縣ノ如キ即其レナリ。若夫レ高キ出産率ノ場合ニハ死産率ハ生産率ト併行スル以上ニ出ツルコト少ク、低キ出産率ノ場合ニ於テ始メテ生産率トノ併行以上ニ出ツルコトアルモノヽ如シ。而シテ其ノ併行ニハ一定ノ則アルモノヽ如クナレトモ今其レヲ詳ニセス、唯大正二年ノ事實ヲ以テ言ヘハ、全國ノ總平均ハ生産92.2%死産7.8%ニ當リ從來ノ例ニ比シテ生産ノ比例少シク高ク、九州ノ數縣ノ如キ特別ノ地方ヲ除ケハ生産91%死産9%ヲ以テ併行ノ準繩ト爲スヘク、人口ニ對スル生産率34‰以上ニシテ此ノ準繩以上ニ生産ノ比例上リタルトキハ、其ノ府縣ハ生産率高ク死産率低キ異例ト爲ルヘク、生産率34‰以下ニシテ準繩以下ニ死産ノ比例上リタルトキニ生産率低ク死産率高キ異例ト爲ルモノノ如シ、但是ニモ亦例外アルハ勿論ナリ。

死産兒ノ體性別ト生産兒ノ體性別トハ如何ノ關係アルカ、生産モ死産モ男多シト言フコトニハ一致スレトモ、其ノ多キカ中ニモ死産兒ニハ殊ニ男多ク、死産兒ニ男多キコト強ケレハ強キホト生産兒ノ男多キ歩合ヲ少クスヘシ。夫故ニ兩者ヲ共ニ女百ニ付男ノ比例ト爲シ、其ノ高キモノヨリ順位ヲ造リテ比較スルニ反相聯的關係ヲ呈スヘク認メラル、即鹿兒島、千葉、福岡、長崎、愛媛、島根、香川ノ七縣ハ死産ノ男ノ比例高クシテ生産ノ男ノ比例低キ地方、青森、秋田、三重、滋賀、新潟、茨城、岩手、鳥取、東京、和歌山ノ十府縣ハ死産ノ男ノ比例低クシテ生産ノ男ノ比例高キ地方ナリ。然ルニ沖繩、石川、大阪、福井ノ四府縣ハ生産モ死産モ共ニ男ノ比例高ク、佐賀、岡山、山梨、群馬、岐阜、宮城、福島、埼玉ノ八縣ハ生産モ死産モ共ニ男ノ比例低キモノアリ、其ノ他廣島、熊本、愛知、長野、京都、兵庫、德島、北海道ノ八地方ハ生産ノ男ノ比例ハ高低ノ中間ニ在リテ死産ノ男ノ比例ノミ高ク、大分縣ハ其ノ反對ニ死産ノ男ノ比例低シ、又高知、靜岡、山形、奈良、山口ノ五縣ハ死産ノ男ノ比例高低ノ中間ニ在リテ生産ノ男ノ比例高ク、宮崎、富山、栃木、神奈川ノ四縣ハ其ノ反對ニ生産ノ男ノ比例低シ、斯ノ如ク錯綜シアルカ故ニ結局ハ弱キ反相聯的ノ關係ヲ現スレトモ、其ノ反相聯的關係ニハ幾多ノ反對アルモノタリ。

死産兒ノ男ノ比例カ生産兒ヨリ高キハ殊ニ死産ニ私生子ノ多キニ因ス。然レハ生産總數ニ對スル私生子ノ比例ト死産總數ニ對スル私生子ノ比例トカ如何ノ關係ニアルカハ之カ性別生産死産トノ交渉ニ就テモ注意スヘキ事項ナリ。即大阪、北海道、宮崎、沖繩、東京、長崎、香川、奈良、高知、兵庫、德島、愛媛ノ十二地方ハ生産モ死産モ私生子多キ地方ニシテ、秋田、新潟、青森、岩手、富山、長野、靜岡、埼玉、千葉、山形、宮城、茨城、三重、石川、神奈川ノ十五縣ハ生産モ死産モ私生子少キ地方ナリ。此ノ他ニ一方ノミ強キ高低アリテ他ハ中間ナル地方アリ、而シテ正シク反對ナルハ佐賀、福岡、栃木ノ三縣カ死産ノ私生子多クシテ生産ノ私生子少キト、鳥取、和歌山二縣カ死産

ノ私生子少クシテ生産ノ私生子多キトノ五縣アルノミ、夫故ニ生産ノ私生子ノ多少ト死産ノ私生子ノ多少トハ強キ相聯的關係ヲ有セリ。死産ニ私生子多キ地ハ生産ニ於テモ私生子多キ地ニシテ、死産ニ私生子少キ地ハ生産ニ於テモ私生子少キ地ナルコト大體ニ於テ誤ラサル所ナルカ如シ。若シ果シテ然リトスレハ、死産ニ男ノ比例高ケレハ生産ニ男ノ比例低カルヘキ因果關係ハ益々著明ナラサルヘカラサル筈ナリ。然ルニ事實ハ然ラスシテ前記ノ如ク生産ノ男ノ比例ト死産ノ男ノ比例トカ弱キ反相聯的ノ關係ヲ現スルニ過キス、是如何ノ原因ノ働クモノアルカ爲カ尙後攷ヲ要スルナリ。

死産ノ男ノ比例ノ高低カ死産率ノ高低ト如何ノ關係アリヤ、前ニ見タル如ク生産率ノ高低ト生産ノ女百ニ付男ノ比例ハ弱キ相聯的ノ關係ヲ現シタリ。即著明ニハアラサレトモ生産率ノ高キハ高キホト男ノ生産ノ比例ノ高メラルヽモノナルコトヲ示セリ。死産ハ果シテ如何、死産ハ生産ヨリモ男ノ比例高キヲ常トス、然レハ死産率ノ高キハ男ノ比例ヲ彌增シテ高カラシムルカ、此ノ推理ヲ以テスレハ死産率ト死産ノ男ノ比例トノ關係ハ生産率ト生産ノ男ノ比例トノ關係ヨリモ更ニ一層強キ相聯的ナラサルヘカラス。然ルニ又生産ノ男ノ比例ト死産ノ男ノ比例トハ反相聯的ノ關係アルコト前記ニ明カナリ、是ハ死産ニ男多ケレハ生産ニ男少シテフ因果關係ニ基ク、此ノ因果關係ニ重キヲ措ケハ死産率ト其ノ男ノ比例トハ生産率ト其ノ男ノ比例トノ反對ニ出テ反相聯的ナラサルヘカラス。斯ノ如クニシテ實際ニ就テ見レハ稍強キ反相聯的關係ヲ現ス、卽死産率高ケレハ高キホト死産ノ女百ニ付男ノ比例低ク、死産ノ男ノ比例高ケレハ高キホト死産率低シ。山梨、秋田、岡山、鳥取、岐阜、宮城、茨城、岩手、群馬、埼玉、福島ノ十一縣ハ死産率高クシテ死産ノ女百ニ付男ノ比例低ク、沖繩、鹿兒島、廣島、熊本、長崎、愛媛、福岡、大阪、福井、兵庫、京都ノ十一府縣ハ死產率低クシテ死產女百ニ付男ノ比例高シ、此ノ相聯的現象アル府縣ノ外ニ反相聯的現象ヲ呈スル府縣アリ、千葉、長野、北海道、德島ノ四地方ハ死產率高クシテ死產ノ女百ニ付男ノ比例高ク、大分、佐賀、東京、新潟ノ四府縣ハ死產率低ク死產ノ女百ニ付男ノ比例亦低シ、併シナカラ大體ニ於テ此ノ兩現象ハ其ノ反相聯的ナルヲ原則トスルモノヽ如ク、死產ハ生產ニ比シテ男ノ比例高キヲ常トスレトモ、死產率ノ高キコト同時ニ男ノ比例ヲ一層高カラシムルモノトナラスシテ寧ロ反對ニ男ノ比例ヲ低ムルコトト爲ルナリ。

次ニ死產率ノ高低ト死產ノ私生子ノ比例ノ高低トヲ比スルニ、前ニ見タルカ如ク生產率ノ高低ト生產ノ私生子比例トハ强キ反相聯的ノ關係ヲ有シ、生產率ト死產率トハ强キ相聯的關係アリ、生產ノ私生子比例ト死產ノ私生子比例トカ殊ニ强キ相聯的關係アリシニ因ミテ、此ノ死產率ト死產ノ私生子比例トノ關係モ亦反相聯的ナルヘシト認メラレタリ。事實ハ果シテ然リ、長崎、沖繩、鹿兒島、熊本、宮崎、佐賀、東京、大阪、福岡、大分、山口、愛媛、兵庫、高知ノ十四府縣ハ死產率低クシテ死產ノ私生子比例高ク、千葉、長野、岩手、秋田、埼玉、茨城、靜岡、山形、宮城、鳥取ノ十縣ハ死產率高クシテ死產ノ私生子比例低シ、是等反相聯的關係アル地方ノ外相聯的關係アル地方アリ、卽北海道、栃木、德島、奈良ノ四地方ハ死產率高クシテ死產ノ私生子比例高ク、富山、新潟、福井ノ三縣ハ死產率低クシテ死產ノ私生子比例モ亦低シ、然レハ私生子ハ公生子ニ比シテ死產ノ比例高ク全國ノ事實ニ就テ見レハ公生子ハ生產93.4％死產6.6％ナルニ私生子ハ生產82.1％死產17.9％ナルマテニ死產多ケレトモ、其ノ死產ノミニ就テ見レハ死產中ニ私生ノ多キコトハ必スシモ死產ヲ多カラシムル所以ニアラスシテ、寧ロ死產率ノ高キ地ハ死產中ニ私生ヲ含ムコト少キ地ナルコト上記ノ如シ。

於是乎上來ノ觀察ヲ回顧スルニ、死產率ハ生產率ト共ニ出產率ニ追隨シ、出產率高キ地ニハ出產率モ死產率モ高キヲ常トシ、稀ニ之ニ背クモノアルハ其ノ出產率高キ場合ニ生產率ノ死產率ヲ超エタルトキ、其ノ出產率低キ場合ニ死產率ノ生產率ヲ超エタルトキニ認メラル。死產ノ女百ニ付男ノ比例ハ生產ノ同一比例ト相伴ハス著明ナラサレトモ反相聯的ノ關係ヲ示セリ。是ハ男ハ母ノ胎內ニ於テ早クモ淘汰セラルヽモノ多ク、死產ハ生產ヨリモ男多キニ由ルモノニシテ、死產ニ於テ男多ケレハ生產ニ於テハ男ノ比例ノ低マルヘキハ當然ノ關係ナレハナリ。然ルニ生產ノ事實ニ徵スレハ生產率ノ高低ト生產ノ女百ニ付男ノ比例トハ相聯的ノ關係ヲ有シ、生產率高キ所ニハ男ノ生產多キコトヲ示セリ、死產ハ之ニ反シ死產率高キ地ニハ死產ノ女百ニ付男ノ比例寧ロ低ク反相聯的ノ關係ヲ示ス、其ノ死產ノ反相聯的ナル程度ハ生產ノ相聯的ナル程度ヨリ强シ。又生產ニ於ケル私生ノ比例ト死產ニ於ケル私生ノ比例トヲ比スルニ兩者ハ相追隨シ强キ相聯的ノ關係アリ、生產ニ私生子多キ地ニハ死產ニモ亦私生子多キコトヲ示シタリ。而シテ生產率ノ高低ト生產中ノ私生子ノ比例トハ反相聯的ニシテ生產率高キ地ハ生產ノ私生子少キ地ナリ、之ト同樣ニ死產ニ於テモ死產率ノ高低ト死產ノ私生比例トハ反相聯的ノ關係ヲ有シ、死產率高キ地ニハ死產ノ私生子少シ、之ニ依テ見レハ生產ノ諸現象ト死產ノ諸現象ト多クハ同一趨向ヲ有スレトモ獨リ反スルモノハ女ニ對スル男ノ比例ナリ、其ノ比例カ生產ト死產トニ於テ弱キ反相聯的關係ヲ示スノミナラス、生產率ニ對スル生產ノ其ノ比例ト、死產率ニ對スル其比例トハ全ク反行ス。是レ男女數ハ死產ト生產トニ於テ直接ノ因果關係アルカ爲ニシテ、此ノ因果關係カ生產ト死產トノ諸多ノ現象ニ變化ヲ招來スヘキ原因トナルモノヽ如シ。卽私生子ノ多少ノ如キ社會一般ノ風潮カ及ホス關係ハ生產ニ於テモ死產ニ於テモ同一ニ影響スレトモ、風潮カ更ニ男女ノ數ノ上ニ差違ヲ生スル場合ニハ、死產ト生產トノ間ニ直接ノ因果關係アリテ別個ノ現象ト爲ルナリ、卽前ニ述ヘタル如ク生產ノ私生子ノ比例ト生產ノ女百ニ付男ノ比例トハ錯綜シテ甚散漫ニ、一般ニハ殆ト相聯トモ反相聯トモ判シ難キ狀態ナリシカ、死產ニ於テハ分野著明ニ死產ノ私生子多キコトヽ死產ノ男ノ多少トハ强キ相聯的關係ナルコトヲ示セリ。卽大阪、沖繩、熊本、長崎、福岡、鹿兒島、北海道、兵庫、德島、香川、愛媛ノ十一地方ハ死產ノ私生子多クシテ男ノ比例高ク、靑森、秋田、宮城、鳥取、三重、滋賀、新潟、岩手、埼玉、茨城、和歌山ノ十一縣ハ死產ノ私生子少クシテ男ノ比例低シ、是等相聯的關係アル地方ノ他ニ反相聯的ノ關係アル地方アレトモ其ノ數微々タルモノニシテ、千葉、石川、長野、福井ノ四縣カ私生子少クシテ男ノ比例高ク、佐賀、東京、大分ノ三地方カ私生子多クシテ男ノ比例低キ七地方アルノミ。斯ノ如クニシテ死產ノ諸現象ハ此ノ因果關係ノ環聯スルモノアリテ變化スルナリ。而シテ此ノ因果關係カ斯クマテ著明ニ影響スルニモ拘ハラス生產ト死產トノ男ノ比例ノ比較ニ於テ著明ノ反相聯的關係ヲ示サシテ僅ニ弱キ反相聯的關係ヲ示シタル所以ノモノハ何故ナルカ、是ハ甚明瞭ナラサレトモ本邦ノ死產ニハ上來述ヘタル以外ニ一種奇異ノ現象アリ、其ハ死產ノ公生子ハ之ヲ私生子ニ比シテ男ノ比例高シト云フコトナリ。前ニ生產ノ場合ニ生兒ノ身分ヲ嫡出子、庶子、私生子ニ分チテ見タルトキ、私生子ノ男ノ比例カ嫡出子、庶子ヨリ低キヲ怪ミ、之ヲ死產ニモ照シ結局此ノ現象ハ私生子ハ嫡出子、庶子ヨリモ男ノ雖孕セラルヽコト少シト言フニ歸シタリシカ、今茲ニ謂フ奇異ノ現象ハ卽夫レニシテ、庶子ヲ合セタル私生子ニ於テモ同樣ニ公生子ヨリ男ノ比例低シ。一般ノ推理ヨリ言ヘハ、男ハ胎兒ニシテ旣ニ淘汰セラルヽコト强ク死產ニハ男ノ比例高シ、生產ニ於テ公生子ニ男ノ比例高ク私生子ニ其ノ比例低キハ、私生子ハ死產多ク、死產ニ於テ男ヲ淘汰セラルルコト多キカ故ナリ、然レハ自然ノ推定トシテ死產ノ私生子ハ其ノ公生子ヨリモ男ノ比例高シト思ハルレトモ、事實ハ然ラスシテ、公生子ノ女百ニ付男ノ比例 114.2 ナルニ對シ私生子ハ同一比例110.3ナリ、卽兩者ノ差ハ3.9ノ大ナルモノアリ、之ヲ生產ノ公生子ノ 104.8 私生子ノ 100.9 ニシテ其ノ差3.9ナルト比シ正ニ一致ス。何故ニ自然ノ推定ニ違フテ死產ノ私生子ノ男ノ比例カ公生子ノ其ヨリモ低キカ、今之カ原因ヲ討ヌルニ由ナク、本邦ノ私生子ハ生產ニ於テモ死產ニ於テ公生子ヨリモ男ノ比例低ク、私生子ニ於テハ男ノ雖孕セラルヽ少キ特殊ノ原因アリト見ルノ他ニ言ナシ。而シテ此ノ未知ノ原因ハ曩ニ舉ケタル生產ト死產トノ男ノ比例ニ於ケル因果關係ト聯結シテ各般ノ現象ヲ發現シ、或ハ時ニ奇異ノ感ヲ爲サシムルニ至ルナリ。

最後ニ夫妻ノ早婚者ノ多少ト、死產率ノ高低トヲ比較スルニ、生產率ニ於テハ夫モ妻モ其ノ早婚者多キコトヽ相聯的ノ關係ヲ有シ、早婚者多ケレハ多キホト生產率ノ高キヲ常トシタリ。生產率モ死產率モ出產率ノ高低ニ追隨スルコト前述ノ如クナルカ故ニ、此ノ早婚者ト死產率トノ比較モ亦同ク相聯的ナルヘシト推セラル、而シテ事實モ亦然リ。然レトモ生產率カ相聯的ナルコトヽ死產率カ相聯的ナルコトニハ意義ヲ異ニス、卽生產率トノ關係ハ早婚ノ習慣アル地方ニ於テハ其ノ有配偶者ノ雖孕期間ノ長キコトモ生產率ヲ高ムル原因トシテ認メラレ、要スルニ早婚者多キコトノ積極的結果ノ發現ナリトス。然ルニ死產率トノ關係ハ之ト異ナリ早婚者多キコトノ消極的結果ノ發現ニシテ、前揭死產ノ原因ニ就テ詮索スレハ、年少ノ父母カ雖娠中ノ攝生ニ無經驗ナル錯誤ニ由リテ死產ノ原因ヲ助長スル場合多シト認メラル、或ハ又其ノ年少未成熟ナル父母ニ因リテ雖孕セル胎兒カ十全ノ發育ヲ成シ得サルカ如キ生理上ノ關係ナシトモ謂フ能ハス、何レニスルモ早婚者ノ多少ト死產率ノ高低トノ關係ハ、生產率ノ高低トノ關係ニ比シテ其ノ意義ノ異ナルモノアルナリ。

死產率ノ高低ト早婚者ノ多少トヲ比較スルニ、岩手、秋田、千葉、福島、靜岡、鳥取、山形ノ七縣ハ死產率高クシテ夫妻共ニ早婚者多ク、又死產率高キ地ニシテ茨城、埼玉、群馬、栃木、宮城、德島ノ六縣ハ夫ノミ早婚者多ク、北海道、宮城、岡山ノ三地方ハ妻ノミ早婚者多シ、故ニ多キニ依リテ一致スル地方ヲ見レハ夫ハ妻ヨリモ三地方多ク一致ス。東京、京都、大阪、長崎、熊本、佐賀ノ六府縣ハ死產率低クシテ夫妻共ニ早婚者少ク、又死產率低キ地ニシテ山口、兵庫、大分、福岡ノ四縣ハ夫ノミ早婚者少ク、鹿兒島、沖繩ノ二縣ハ妻ノミ早婚者少シ、故ニ此ノ少キニ依リテ一致スル地方ヲ見ルモ亦夫ハ妻ヨリモ二地方ヲ多クセリ。然レハ兩現象ノ相聯的關係アル地方ヲ見レハ夫ハ妻ヨリモ一致スル地方ノ多キコト五ナリ。而シテ反相聯的ノ地方ヲ見レハ、長野、山梨ノ二縣ハ死產率高クシテ夫妻共ニ早婚者少ク、其ノ他死產率高クシテ夫ノミ早婚者少キモノ岐阜縣アリ、妻ノミ早婚者少キモノ埼玉、群馬、茨城、栃木、奈良ノ五縣アリ、又高知縣ハ死產率

低クシテ夫妻共ニ早婚者多ク、其ノ他死産率低クシテ夫ノミ早婚者多キモノ沖繩、新潟、宮崎、鹿兒島ノ四縣アリ、妻ノミ早婚者多キモノ富山、福井、愛媛、廣島、山口ノ五縣アリ、然レハ妻ハ夫ニ比シ相聯的關係ノ地方少キコト五ニシテ、反相聯的ノ地方多キコト五ナリ、夫故ニ夫ノ早婚者多キコトモ妻ノ早婚者多キコトモ死産率ノ高低ト相聯的ノ關係ヲ有スレトモ、兩者ノ相聯的ナル程度ニ至リテハ格段ノ差アリテ夫ノ早婚者多キコトハ强ク、妻ノ早婚者多キコトハ弱シ、若シ年少ノ父母其ノモノカ死産率ヲ高カラシムルモノナラハ、夫ノ早婚者多キコトヨリハ妻ノ早婚者多キコトカ死産率ノ高低トノ相聯的關係强カルヘキ筈ナルニ、其ノ反對ナルハ果シテ何ノ基ク所アリテ然ルヤ。依テ思フニ今茲ニ見シハ總死産率ニシテ畜ニ公生子ノミナラス私生子ヲモ包含ス、然ルニ早婚者ノ多少カ直接ニ影響アルハ公生子ノ死産ノコトニシテ私生子ノ死産ハ何ノ關係タニナカルヘシ、仍テ更ニ公生子ノ死産ヲ人口ニ比例シテ公生死産率ヲ作成スルニ、其ノ最高ハ埼玉縣ノ3.85‰ニシテ次ハ栃木縣ノ3.51‰茨城縣ノ3.48‰秋田縣ノ3.42‰等、其ノ他岩手縣ノ3.25‰千葉縣ノ3.22‰群馬縣ノ2.92‰山梨縣ノ2.90‰長野縣ノ2.86‰靜岡縣ノ2.79‰等高キモノニ屬ス、又最低ナルハ沖繩縣ノ0.01‰ニシテ次ハ鹿兒島縣ノ0.56‰熊本縣ノ0.58‰山口縣ノ0.92‰等、其ノ他大分縣ノ1.14‰長崎縣ノ1.18‰大阪府ノ1.50‰宮崎縣ノ1.55‰愛媛縣ノ1.65‰等低キモノニ屬セリ。是等高低ノ關係ハ略ホ一般ノ死産ト同ク、唯北海道、大阪、福岡、香川、岡山、德島、福島ノ七地方カ一般死産率少シク公生死産率ヨリモ順位高キト、靜岡、青森、石川、滋賀、新潟、福井、富山、廣島ノ八地方カ一般死産率ノ順位少シク公生死産率ヨリ低キヲ異ナリト爲スノミ。然レハ夫妻早婚者ノ多少トノ比較ハ之ヲ公生ノ死産率ヲ以テ見ルモ一般死産率ヲ以テ見タルト大差ナカルヘキモ、試ミニ之ヲ比較スレハ、岩手、秋田、千葉、靜岡、福島、鳥取、宮城、山形ノ八縣ハ一般死産率トノ比較ニ於テモ死産率高ク夫妻共ニ早婚者多キ地方ニシテ公生死産率ニ於テモ亦同シ、此ノ他ニ夫ノミ早婚者多キ地ノ一般死産率ノ場合ト同一ナルハ茨城、埼玉、栃木、群馬ノ四縣ニシテ一般死産率ノ場合ニ此ノ圈内ニ在リテ公生死産率ノ場合ニ圈外ニ脫シタルモノ德島縣アリ、之ト反對ニ公生死産率ノ場合ニ入リタルモノ青森縣アリ、又妻ノミ早婚者多キハ一般死産率ノ場合ヨリ加ヘキモノ一石川縣アリテ、一般死産率ノ場合ニ比シ圈外ニ脫シタルハ北海道及岡山縣ナリ、而シテ青森縣ハ一般死産率ノ場合ニハ此ノ圈内ニ入ラスシテ公生死産率ノ場合ニハ夫妻共ニ早婚者多キモノタリ。又死産率低クシテ早婚者少キモノハ一般死産率ノ場合ト公生死産率ノ場合ト全然同一ニシテ夫妻共早婚者少キト、夫又ハ妻ノミ早婚者少キモノトノ關係ト異ナルコト無シ、而シテ又死産率ノ高低ト早婚者ノ多少ト反相聯的ナル地方ハ、夫ノ早婚者多ク死産率低キ地ハ一般死産率ヨリ新潟縣ヲ除キタル沖繩、高知、鹿兒島、宮崎ノ四縣存シ、此ノ中高知縣ノミ妻ニモ早婚者多ク、妻ハ此ノ他ニ一般死産率ノ場合ニ存シタル山口、愛媛、富山、廣島ノ四縣ヲ存シテ、福井一縣ヲ缺キ、尙他ニ北海道及香川縣ヲ加ヘタリ。又早婚者少クシテ死産率高キハ、夫ニ於テハ一般死産率ノ場合ニ存シタル山梨、長野、岐阜ノ三縣ノ他ニ滋賀、石川ノ二縣ヲ加ヘ、此ノ中滋賀、山梨、長野ノ三縣ハ妻モ亦早婚者多ク、妻ハ一般死産率ノ場合ニ存シタル七縣總テヲ存シ更ニ滋賀縣ヲ加ヘタリ。故ニ多少ノ變化ハアレトモ相聯的關係アル府縣數ハ一般死産率ヲ以テ比較シタルト公生死産率ヲ以テ比較シタルトニ何等差違無ケレトモ、反相聯的ナル府縣數ハ夫ノ早婚者ノ多少トニ於テハ一般死産率ハ八府縣ニシテ公生死産率ノ場合ハ之ニ一ヲ加ヘ、妻ノ早婚者ノ多少トニ於テハ一般死産率ニ於テハ十三府縣ニシテ公生死産率ニ於テハ之ニ二ヲ加ヘタリ。即夫妻共ニ相聯的ナル程度ハ一般死産率ノ場合ヨリモ低ク、而シテ夫ノ早婚者多キコトカ死産率ノ多少トノ相聯的關係强クシテ、妻ノ早婚者多キコトハ夫ヨリ弱キハ一般死産率ノ場合ト同一ナリ。於是乎問題ハ迷路ニ入レリ、何故ニ夫ノ早婚者多キハ妻ノ早婚者多キヨリモ死産率ヲ高ムルカ、再ヒ諸他ノ現象ヲ詮索スルニ、前ニ見タル夫妻ノ早婚者ノ多少ト聯結セル諸現象中、婚姻率ハ夫妻共ニ相聯的關係ニシテ其ノ程度ニモ徑庭ナク、又夫ノ早婚者多キコトハ死別ノ再婚者多キコトヽ反相聯的ニシテ妻ノ早婚者多キコトハ之ト强キ相聯的關係ヲ有シ、又離別ノ再婚者ノ多少ト比スレハ夫ノ早婚者多キコトモ妻ノ早婚者多キコトモ共ニ相聯的關係ナレトモ、妻ハ夫ヨリモ適ニ强ク、又壻取婚姻ノ多少ト比スルニ夫妻共ニ相聯的ナレトモ、夫ノ早婚者多キコトハ妻ノ夫レヨリモ相聯ノ程度强ク、離婚率又ハ婚姻ニ對スル離婚比例ト比スルニ是亦夫妻共ニ相聯的ナレトモ妻ノ早婚者多キコトハ夫ノ夫レヨリモ相聯ノ程度適ニ强ク、離婚ノ早期ナルモノヽ多少ト比スルニ是亦離婚率ト同斷ニシテ妻ノ早婚者多キコトハ相聯ノ程度强ク、生産率トノ比較ハ前ニモ謂ヘルカ如ク夫妻共ニ相聯的關係ニ在リテ甚シキ差違ナケレトモ夫ノ早婚者多キコト相聯ノ程度僅ニ高キモノヽ如シ。以上ノ諸現象トノ比較ハ夫妻早婚者ノ多少ト死産率ノ高低トノ關係ヲ解スルノ料トシテ甚有力ナルモノニアラサリキ或ハ寧ロ反對ノ事態ヲ聯想スルノ料ト爲ルノ虞アリトス、然ルニ更ニ進テ生産ノ女百ニ付男ノ比例トノ關係ヲ見ルニ夫妻共ニ相聯的ナレトモ

夫ノ早婚者多キコトヨリモ妻ノ早婚者多キコトハ相聯ノ程度强キヲ見ル、又生産ノ私生ノ多少ト比スルニ是ハ又夫妻共ニ反相聯的ナレトモ夫ノ早婚者多キコトハ妻ノ夫レヨリモ反相聯ノ程度强シ。生産ニ男ノ比例高キハ死産ニ男ノ比例低キハ前ニ詳述セリ、而シテ死産率ト死産ノ男多キコトヽハ反相聯的ノ關係ニ在リ、又生産ノ私生子ノ多少ハ死産ノ私生子ノ多少ト相聯的ノ關係ニ在リテ一致ス、而シテ私生子ノ多少ト死産率トハ反相聯的ノ關係ニ在リ。是等ノ事實ヲ迚リテ更ニ夫妻ノ早婚者ノ多少ト、死産ノ私生子ノ多少及死産ノ女百ニ付男ノ比例トヲ比較スルニ下ノ如キモノアリ。死産ノ私生ノ多少トノ比較ハ夫妻共ニ反相聯的ニシテ夫ノ早婚者多キコト少シク反相聯ノ程度强シ、即東京、大阪、熊本、長崎、佐賀ノ五府縣ハ死産ノ私生子多クシテ夫妻共ニ早婚者少ク、其ノ他死産ノ私生子多クシテ夫ノミ早婚者少キハ福岡、大分、山口、兵庫ノ四縣アリ、同斷ニシテ妻ノミ早婚者少キハ鹿兒島、沖繩、奈良、栃木ノ四縣アリ、秋田、青森、岩手、山形、千葉、宮城、靜岡、鳥取ノ八縣ハ死産ノ私生子少クシテ夫妻共ニ早婚者多ク、其ノ他死産ノ私生子少クシテ夫ノミ早婚者多キハ茨城、埼玉、新潟ノ三縣アリ、同斷ニシテ妻ノミ早婚者多キハ北海道、香川、山口、愛媛ノ四縣アリ、死産ノ私生子少クシテ夫妻共ニ早婚者少キハ滋賀、長野、神奈川、三重、和歌山ノ五縣ニシテ夫ノミ早婚者少キハ此ノ他ニ石川縣アリ、妻ノミ早婚者少キハ埼玉、茨城ノ二縣アリ、此ノ相聯的關係ニ於テ地方數ハ結局夫妻同數ナレトモ、聯結セラルヘキ順位ノ關係ニ依リテ夫ハ妻ヨリモ全體ノ趨向タル反相聯的ノ程度弱シ。又死産ノ女百ニ付男ノ比例ト比較スルニ、夫ノ早婚者多キコトカ相聯的ニシテ妻ノ夫レヨリモ最弱キ相聯的ナリ。大阪、長崎、熊本、京都、長野ノ五府縣ハ死産ノ男ノ比例低クシテ夫妻共ニ早婚者少ク、其ノ他夫ノミ早婚者少キハ兵庫、福岡、愛知、石川ノ四縣アリ、妻ノミ早婚者少キハ鹿兒島、沖繩ノ二縣アリ、又秋田、青森、宮城、鳥取、福島ノ五縣ハ死産ノ男ノ比例低クシテ夫妻共ニ早婚者多ク、其ノ他夫ノミ早婚者多キハ茨城、埼玉、群馬、新潟ノ四縣アリ、妻ノミ早婚者多キハ岩手、岡山ノ二縣アリ。又相聯的關係ノ地方ヲ見ルニ死産ノ男ノ比例高クシテ夫妻共ニ早婚者多キハ千葉縣一アルノミ、其ノ他夫ノミ早婚者多キハ沖繩、鹿兒島、德島ノ三縣ニシテ、妻ノミ早婚者多キハ石川、福井、香川、愛媛、廣島、北海道ノ六地方アリ、死産ノ男ノ比例低クシテ夫妻共ニ早婚者少キハ山梨、東京、滋賀、三重、和歌山、佐賀ノ六府縣アリ、夫ノミ早婚者少キハ岐阜、大分ノ二縣、妻ノミ早婚者少キハ埼玉、群馬、茨城ノ三縣アリ。此ノ比較ニ於テ相聯的ナル地方ニ於テハ夫ハ妻ヨリモ四縣少ク、反相聯的ナル地方ニ於テハ妻ハ夫ヨリモ四縣ヲ少クセリ、即其ノ差違ハ夫ニ反相聯的ト爲リ、妻ニ最弱キ相聯的關係ヲ現セリ。以上ノ事實ヲ以テスレハ夫ノ早婚者多キコトカ妻ノ早婚者多キコトヨリモ死産率ノ高低ト相聯的ナル程度ノ强キ所以ハ、其ノ私生子ノ妻ノ早婚者多キヨリ少キコト、死産ノ男ノ比例トノ比較ニ於テ夫ノ早婚者多キコトカ妻ノ早婚者多キコトニ反シ反相聯的ナルコトトニ歸セサルヘカラサルカ如シ。然ラハ夫ノ早婚者多クレハ何故ニ私生子死産少キカ、又何故ニ死産ノ男ノ比例低キニ至ルカ、茲ニ至リテ又問題ハ頗ル明瞭ナラサルニ至リヌ。仍テ又更ニ各地方ニ就テ案スルニ、茲ニ注目スヘキ二ノ現象アリ、其ノ一ハ死産率高キ地方ノ中埼玉、群馬、茨城、栃木ノ四縣ハ夫ニ於テハ早婚者多キ地方ナルニモ拘ハラス妻ニ於テハ反對ニ早婚者少キ地方ナルコト、他ノ一ハ死産率低キ地方ノ中沖繩、鹿兒島ノ二縣ハ是亦夫ニ於テハ早婚者多キ地方ナルニモ拘ハラス、妻ニ於テハ早婚者少キ地方ナルコト是ナリ。此ノ六縣ノ向背カ各種ノ現象トノ結合ニ當リテ種々ナル異例ヲ形成スルコトハ最重要ノ事態ニシテ、或ハ思フ此ノ六縣カ嬾テ上來詮索シ來レル夫妻早婚者ノ多少ト死産率トノ關係ヲ說明スルモノニアラサルカト。而シテ何故ニ此ノ六縣ニ斯カル事態アリヤハ其ノ縣々ニ於ケル特殊ノ事情ニ胚胎スルモノト見サルヘカラス。仍テ此ノ場合ニ於テハ暫ク不明ノマヽト爲シ恐ラクハ上記六縣ノ事態ニ依リテ擢キ出サレタル是亦一ノ錯覺的現象ナルヘシト爲シ、更ニ他日ノ研鑽ヲ待タント欲ス。

第五　死亡

其一　死亡總數

大正二年中ノ本籍死亡總數ハ1,038,723人ニシテ之ヲ前年ニ比スレハ9,655人ヲ減シタリ。此ノ總數中11,466人ハ朝鮮、臺灣、樺太及外國ニ於ケル死亡ナルカ故ニ之ヲ控除スレハ內地ニ於ケル死亡總數ハ1,027,257人ニシテ又之ヲ前年ニ比スレハ9,759人ノ減ナリ。此ノ內地ノ死亡總數ヲ年末乙種現住人口ニ比スレハ其ノ千ニ對スル死亡率ハ19.41‰ニシテ之ヲ前年ノ同一率ニ比スレハ0.49‰ノ減ナリ。

本邦ノ死亡率ハ高低起伏甚區々ナレトモ、之ヲ各五年平均ト爲シテ觀察スルニ第一ノ平均(明治七年—十一年)

ハ18.4‰第二ノ平均(明治十二年-十六年)ハ18.3‰ニシテ兩平均略相似ヌル低率ナリシカ、第三ノ平均(明治十七年-二十一年)ハ21.0‰ニ上リ、第四ノ平均(明治二十二年-二十六年)ハ更ニ上リテ21.2‰ト爲レリ之ヲ本邦死亡率ノ最高期ト爲ス。第五ノ平均(明治二十七年-三十一年)ハ稍下リテ20.5‰ト爲リ、第六ノ平均(明治三十二年-三十六年)モ略相似タル20.6‰ナリシカ、第七平均(明治三十七年-四十一年)ハ又上昇シテ21.0‰ト爲リ、最近ノ第八平均(明治四十二年-大正二年)ハ20.5‰ヲ示セリ。然レハ本邦ノ死亡率ハ嘗テ甚低カリシカ一時頗ル上昇シテ高率ヲ現シ、再ヒ低下シタレトモ近ク又上昇シタリトモ言フヘキカ、而シテ其ノ高低ノ原因ヲ探索スルニ、就中注目スヘキハ急性傳染病ノ跋扈ト慢性傳染病ノ浸染トノ二ナルカ如シ。即明治十七年以降三十一年ニ至ル高率ハ赤痢、痘瘡、コレラ等ノ大流行屢至リタルコト其ノ重大ノ因ヲ爲シ、明治三十二三年頃ヨリ死亡率殆ト一定シ往時ノ如キ低率ヲ見サル所以ノモノハ慢性傳染病就中結核性疾患ノ蔓延著シキニ歸セサルヘカラサルカ如シ、但本年ノ死亡率カ甚高カラサル所以ノモノハ別ニ原因ノ存スルアリ、後章述フル所アルヘシ。

大正二年ノ死亡率ヲ地方別ニ見ルニ福井縣ノ23.21‰最高ク、石川縣ノ22.86‰之ニ次キ、其ノ他千葉縣ノ21.82‰滋賀縣、富山縣ノ共ニ21.50‰、新潟縣ノ21.22‰東京府ノ20.81‰埼玉縣ノ20.64‰山形縣ノ20.41‰京都府ノ20.31‰大阪府ノ20.23‰青森縣ノ20.22‰等其ノ高キモノニ屬セリ。又最低キハ宮崎縣ノ15.82‰ニシテ鹿兒島縣ノ16.27‰之ニ次キ其ノ他18‰以下ノ低率ナルハ長崎縣ノ17.03‰和歌山縣ノ17.20‰山梨縣ノ17.45‰、沖繩縣ノ17.54‰山口縣ノ17.62‰栃木縣ノ17.76‰等ナリ、即知ル死亡率ハ概シテ大都會ヲ包有スル地方ニ於テ高キノミナラス、地方的ニハ北陸諸縣竝ニ東北地方ニ高キコトヲ、其ノ原因果シテ何ソ、是等閑ニ見ルヘカラサル所ナリ。

其二　都鄙別死亡數

大正二年中ノ六十九市區ニ於ケル死亡總數ハ150,695人ニシテ、此ノ中五萬以上ノ人口ヲ有スル二十九市區ノ合計ハ122,343人又人口五萬以下ノ四十市區ノ合計ハ28,352人ナリ。而シテ市區ヲ除キタル町村ノ合計ハ876,562人ナルカ故ニ人口五萬以下ノ市及町村ノ合計ハ904,914人ナリ。之ヲ各年末ノ乙種現住人口ニ比スルニ人口五萬以上ノ二十九市區合計ハ18.28‰、人口五萬以下ノ四十市區合計ハ18.60‰、六十九市區ノ合計ハ18.30‰、人口五萬以下ノ市及町、村ノ合計ハ19.58‰、町村ノ合計ハ19.62‰ナリ。即町村最高ク大都會最低シ、此ノ現象ハ生産ノ場合ニ於テモ同一ニ見ヘタル所ニシテ都鄙ニ於ケル生産率及死亡率ハ一種ノ並行ヲ爲スモノヽ如シ、而シテ其ノ並行ノ原因ハ生產率モ死亡率モ共通ノ働キヲ受クルニ因ルカ、將生產率ト死亡率トノ間ニ密接ノ因果關係アルカ爲カ、抑亦各別ニ働ク特殊ノ原因カ偶並行ノ結果ヲ現シタルモノナルカ、後章說明スル所アラント欲ス。次ニ上ノ比例數ヲ前年ニ比スルニ人口五萬以上ノ市區ハ0.17‰、人口五萬以下ノ市區ハ1.40‰市區總計ハ0.40‰、人口五萬以下ノ市及町村合計ハ1.32‰、町村合計ハ1.18‰共ニ減少セリ、之ニ由テ觀レハ小都會ノ死亡率最著シク減少シ、町村之ニ次テ減少シ、中都會以上ノ地最少ク減少シタルモノヽ如シ。

死亡率ノ高低ヲ各市區ニ就テ見ルニ高知市ノ29.06‰最高ク、函館區ノ24.46‰之ニ次キ、富山市ノ23.88‰新潟市ノ23.64‰福井市ノ23.07‰首里區ノ23.00‰長岡市ノ22.78‰姫路市ノ21.56‰德島市ノ21.45‰金澤市ノ21.33‰弘前市ノ21.16‰等其ノ高キモノニ屬シ、大都市ニテハ東京市ハ19.57‰大阪市ハ16.40‰京都市ハ19.05‰名古屋市ハ15.28‰、横濱市ハ18.66‰神戸市ハ18.28‰ニシテ大阪、名古屋ノ二市ノミ五萬以上ノ人口アル市區ノ平均以下ナリ。又市區中最死亡率低キハ佐世保市ノ11.88‰ニシテ那覇區ノ12.28‰丸龜市ノ12.84‰之ニ次キ、福岡市ノ13.02‰下ノ關市ノ14.03‰門司市ノ14.36‰小倉市ノ14.51‰等其ノ低キモノニ屬セリ。何故ニ福岡縣ノ各市ノミ斯クハ低率ナルヤ、是注意シテ見ルヘキ點ナリ

其三　性別死亡數

大正二年中ノ死亡數ヲ男女ノ性ニ依リテ分テハ本籍人ニ於テハ男527,995人女510,723人、性不詳5人ニシテ女百ニ付男ノ比例ハ103.4ニ當レリ。此ノ中男6,785人女4,681人ハ朝鮮、臺灣、樺太及外國ニ於ケル死亡ナルカ故ニ之ヲ控除スレハ內地ニ於ケル死亡總數ハ男521,210人女506,042人、性不詳5人ニシテ、此ノ女百ニ付男ノ比例ハ103.0ニ當レリ。此ノ內地ノ各性死亡數ヲ年末乙種人口ニ比スルニ男ノ死亡率ハ19.55‰ニシテ、女ノ死亡率ハ19.27‰ニ當レリ、此ノ死亡率ヲ前年ニ比スルニ男ハ0.35‰女0.53‰ノ減ニシテ、女ハ男ヨリモ減率スルコト强カリキ

本邦ノ男女死亡率ノ推移ヲ見ルニ、遠キ既往ハ暫ク問ハス、明治二十二年以降每五年ノ平均ニ依レハ、明治二十二年-二十六年(第一平均)ハ男21.45‰女20.88‰、同二十七年-三十一年(第二平均)ハ男20.97‰女19.97‰、同三十二年-三十六年(第三平均)ハ男20.66‰女20.22‰、同三十七年-四十一年(第四平均)ハ男20.54‰女20.63‰、同四十二年-大正二年(第五平均)ハ男20.55‰女20.46‰ニ當レリ。即第一平均ハ男高キコト0.62‰第二平均ハ男高キコト1.00‰第三平均ハ男高キコト0.44‰、第四平均ニ至リテ女ノ高キコト0.09‰第五平均ハ再ヒ男高キコト0.10‰ナリ。即知ル嘗テハ男女ノ死亡率ニハ著明ナル差アリテ男ノ率ハ女ノ率ニ超過セシカ、明治三十二三年以降兩率ハ接近シ來リ、明治三十七年ニ至リテ女ノ率ハ男ノ率ヲ超過シテ寧ロ高キニ至リ、最近再ヒ男ノ高キヲ示シタレトモ其ノ差甚大ナラス、第五平均ノ較差ハ第二平均ノ較差ノ十分一ナルノミ。何故ニ女ノ死亡率カ斯クハ高キニ至リタルカ、之カ原因ノ探求ハ本邦ノ死亡統計上頗ル重要ノ件ナレトモ今ハ暫ク論及セサルヘシ

男女ノ死亡數ヲ都鄙別ニ見ルニ、人口五萬以上ヲ有スル二十九市區ノ合計ハ男62,627人女59,716人ニシテ女百ニ付男104.2ニ當リ、人口五萬以下ノ四十市區ハ男14,552人女13,800ニシテ女百ニ付男105.4ニ當リ、市區總計ハ女百ニ付男105.0ニ當リ、人口五萬以下ノ市及町村ノ合計ハ男458,583人女446,326人ニシテ女百ニ付男102.7ニ當リ、町村合計ハ男444,031人女432,526人ニシテ女百ニ付男ノ比例ハ前者ニ同ク102.7ニ當レリ。然レハ男女ノ死亡比例ハ小都會最男ノ死亡比例高ク中都會以上之ニ次キ町村最低キモノヽ如シ。若シ夫レ之ヲ人口ニ對スル死亡率トシテ見シカ、人口五萬以上ヲ有スル二十九市區ノ合計ハ男17.55‰女19.01‰ニ當リ、人口五萬以下ノ四十市區ノ合計ハ男18.91‰女18.29‰ニ當リ、六十九市區ノ總計ハ男17.79‰女18.87‰ニ當リ、人口五萬以下ノ市及町村ノ合計ハ男19.86‰女19.31‰ニ當リ、町村合計ハ男19.89‰女19.34‰ニ當レリ。之ニ由テ觀レハ中都會以上ノ地ハ男ノ死亡率最低キニモ拘ハラス女ノ死亡率甚高シ、何故ニ然ルカ是ハ注意シテ見ルヲ要スル事實ナルカ如シ。

男ノ死亡率ヲ地方別ニ見ルニ、其ノ最高キハ福井縣ノ22.77‰、之ニ次クモノヲ千葉縣ノ22.48‰石川縣ノ22.39‰トシ、滋賀縣ノ21.92‰新潟縣ノ21.41‰埼玉縣ノ21.28‰山形縣ノ21.17‰茨城縣ノ20.92‰富山縣ノ20.85‰青森縣ノ20.63‰等其ノ高キモノニ屬セリ、又最低キハ宮崎縣ノ16.20‰、山梨縣ノ17.05‰之ニ次キ、鹿兒島縣ノ17.16‰、和歌山縣ノ17.18‰長崎縣ノ17.64‰山口縣ノ18.04‰香川縣ノ18.12‰沖繩縣ノ18.21‰等其ノ低キモノニ屬セリ

男ノ死亡率ノ高低ハ大體總死亡率ニ似タリ、唯總死亡率ニ於テハ最高位ノ一ニ居レル東京府、京都府カ男ノ死亡率ニ於テハ第二級ニ下リ、總死亡率ニ於テ第二級地ナリシ茨城、青森ノ二縣カ東京、京都二府ニ代リテ第一級ノ班ニ入リタルヲ異ナリト爲スノミ。次ニ女ノ死亡率ヲ地方別ニ見ルニ是亦福井縣ノ23.64‰ヲ最高ト爲シ、石川縣ノ23.32‰富山縣ノ22.15‰之ニ次キ、東京府ノ21.31‰、大阪府ノ21.24‰千葉縣ノ21.16‰滋賀縣ノ21.11‰新潟縣ノ21.03‰京都府ノ20.79‰德島縣ノ20.42‰等其ノ高キモノニ屬シ、最低キハ鹿兒島縣ノ15.42‰宮崎縣ノ15.48‰ニシテ長崎縣ノ16.39‰沖繩縣ノ16.90‰栃木縣ノ17.07‰鳥取縣ノ17.18‰山口縣ノ17.20‰和歌山縣ノ17.23‰等其ノ低キモノナリ。女ノ死亡率ノ多少モ亦大體ニ總死亡率ト相似タレトモ總死亡率ニ於テ最高ノ第一級ニ居リシ埼玉、山形ノ二縣ハ女ノ死亡率ニ於テハ第二級ニ落チ、總死亡率ニ於テ第二級ナリシ大阪府及德島縣ハ女ノ死亡率ニ於テハ第一級ノ班ニ進メリ。然レハ總死亡率高キ地ニ於テモ男女共ニ死亡率高クシテ總死亡率高キモノモアレトモ、特ニ男ノ死亡率高キカ故ニ總死亡率ノ高キモノ埼玉、山形、青森、茨城ノ如キアリ、又特ニ女ノ死亡率高キニ依リテ總死亡率ノ高キヲ致セルモノ東京、京都、大阪三府及德島縣ノ如キアリ、今之ヲ一樣ニ論シ難ク、後章ノ剖析ニ委セントス。

男ノ死亡率ヲ市區別ニ見レハ、高知市ノ30.34‰最高ク、函館區ノ27.11‰之ニ次キ、其ノ他新潟市ノ25.21‰首里區ノ24.34‰富山市ノ23.16‰長岡市ノ22.75‰、久留米市ノ22.30‰、福井市ノ22.09‰、弘前市ノ22.00‰等高キモノニ屬セリ。又最低キハ佐世保市ノ10.49‰ニシテ、福岡市ノ12.66‰小倉市ノ12.97‰之ニ次キ、其ノ他丸龜市ノ13.02‰横須賀市ノ13.03‰那覇區ノ13.44‰長崎市ノ13.66‰下關市ノ13.83‰等低キモノニ屬セリ。而シテ又女ノ死亡率ニ於テハ高知市ノ27.78‰最高ク、富山市ノ24.58‰福井市ノ24.05‰之ニ次キ、熊本市ノ23.00‰長岡市ノ22.81‰新潟市ノ22.13‰金澤市ノ22.08‰横須賀市ノ21.96‰函館區ノ21.87‰前橋市ノ21.53‰德島市ノ21.42‰等其ノ高キモノニ屬シ、最低キハ那覇區ノ11.24‰ニシテ丸龜市ノ12.64‰之ニ次キ、長崎市ノ13.33‰福岡市ノ13.42‰佐世保市ノ13.87‰下關市ノ14.25‰門司市ノ14.79‰尾道市ノ14.90‰等其ノ低キモノナリ。之ニ由テ見レハ市區ノ男ノ死亡率ハ最高最低ノ差著シク大ニシテ實ニ19.85‰ニ達シ、女ノ死亡率ハ左マテニ高カラスシテ15.14‰ヲ示セリ。何故ニ斯ノ如キ差アルカハ後章ノ詮索ニ讓ラン。

其四　年齡別死亡數

大正二年中ノ各性死亡數ヲ五歲階級ノ年齡別ト爲シ、其ノ各總數ニ對スル各年齡階級ノ分節比例ヲ算出スレハ下ノ如シ。

年齡	實數			百分比例		
	男	女	計	男	女	總數
0－5	211,300	193,335	404,636	40.54	38.20	39.20
5－10	13,358	14,356	27,714	2.56	2.84	2.70
10－15	8,358	12,550	20,908	1.60	2.48	2.04
15－20	15,816	21,190	37,006	3.04	4.19	3.60

年齢	實數 男	實數 女	實數 計	百分比例 男	百分比例 女	百分比例 總數
20－25	17,685	20,451	38,136	3.39	4.04	3.71
25－30	14,448	17,563	32,011	2.77	3.47	3.12
30－35	13,393	16,770	30,163	2.57	3.31	2.94
35－40	13,783	16,276	30,059	2.64	3.22	2.93
40－45	13,872	12,950	26,822	2.57	2.56	2.56
45－50	17,188	13,439	30,627	3.30	2.66	2.98
50－55	18,408	13,592	32,000	3.53	2.69	3.12
55－60	26,516	19,273	45,789	5.09	3.81	4.46
60－65	31,565	23,540	55,105	6.06	4.65	5.36
65－70	33,926	27,988	61,914	6.51	5.53	6.03
70－75	30,029	27,755	57,784	5.76	5.48	5.62
75－80	20,780	23,696	44,478	3.99	4.68	4.33
80－85	14,384	19,231	33,615	2.67	3.80	3.27
85－90	5,444	9,087	14,531	1.04	1.80	1.41
90－95	1,203	2,446	3,649	0.23	0.48	0.36
95－	223	546	769	0.04	0.11	0.07
年齢不詳	31	8	43	0.01	0.00	0.00
計	521,210	506,042	1,027,257	100.00	100.00	100.00

男ニ於テモ女ニ於テモ五歳未滿ノ幼者ノ死亡最多ク、而シテ此ノ幼者男比較的女ヨリモ多シ、五歳以上四十歳マテノ少年青年、青年ハ總テ女ノ比例高クシテ男ノ比例ヲ超越シ、四十歳以上四十五歳者ハ男女殆ト等一ニシテ、四十五歳以上七十五歳マテノ初老以上ノ老者ハ男ノ比例高ク、七十五歳以上ノ高齢者ハ女ノ比例高シ。此ノ事實ハ殆ト年々繰返サルヽ所ニシテ稀ニ見ル破格ノ外ハ總テ同型ナリ。惟フニ幼者ノ死亡ニ男多ク女少キハ獨リ本邦ニ止マラサル事ナルヘク、初老以上ノ老者ニ男ノ死亡多ク女ノ死亡少キモ各國多ク然ルヘク、又高齢者ハ女多ク殘存シ男ノ殘存スル者少キニ依リテ是亦女ノ死亡多キヲ見ルコト本邦以外ニ於テモ當然ノ事實トシテ見ラルヘシ。唯玆ニ注意セラルヘキ事實ハ五歳以上四十歳マテノ各年齢階級ニ屬スル者カ男ヨリモ女ノ死亡スルコト多キコトニシテ之ヲ各國ノ事例ニ求ムルニ僅ニ一二ノ邦國ニ於テ之ヲ見ルノミ、而モ夫スラ本邦ノ如ク著明ナラサルニ依リテ見レハ、此ノ事實タルヤ或ハ本邦ノ死亡ニ於テ始メテ見ルー ノ特徴ナリト言フモ可ナルカ如シ。何故ニ斯カル特徴ヲ生スルカ、是頗ル重要ノ問題ニシテ、而シテ又研究上甚興味アル問題ナレトモ今ハ暫ク論究セサルヘシ。

大正二年ハ幸ニシテ人口靜態調査年ナルカ故ニ、同年ノ十二月末日ニ於ケル本籍人ノ年齢別數アリ、此ノ人口ニ對シ上掲ノ各性年齢別死亡數ヲ配シテ、各年齢ノ死亡率ヲ算出スレハ下ノ如シ。

年齢	人口 男	人口 女	人口 計	人口千ニ付死亡 男	人口千ニ付死亡 女	人口千ニ付死亡 總數
0－5	3,599,153	3,517,363	7,116,516	58.71	54.97	56.86
5－10	2,998,351	2,920,513	5,918,864	4.46	4.92	4.68

年齢	人口 男	人口 女	人口 計	人口千ニ付死亡 男	人口千ニ付死亡 女	人口千ニ付死亡 總數
10－15	2,849,738	2,758,148	5,607,886	2.93	4.55	3.73
15－20	2,505,174	2,426,670	4,931,844	6.31	8.73	7.50
20－25	2,172,639	2,099,729	4,272,368	8.14	9.74	8.93
25－30	2,017,662	1,951,402	3,969,064	7.16	9.00	8.07
30－35	1,931,573	1,894,191	3,825,764	6.93	8.85	7.88
35－40	1,801,414	1,724,513	3,525,927	7.65	9.41	8.53
40－45	1,407,558	1,335,640	2,743,198	9.50	9.70	9.60
45－50	1,361,638	1,291,051	2,652,689	12.62	10.41	11.55
50－55	1,029,613	995,825	2,024,938	17.88	13.66	15.80
55－60	1,052,371	1,028,240	2,080,611	25.20	18.74	22.01
60－65	856,136	873,734	1,729,870	36.87	26.94	31.85
65－70	633,758	678,146	1,311,904	53.53	41.27	47.19
70－75	388,542	448,755	837,297	77.29	61.85	69.01
75－80	187,366	239,461	426,827	110.91	98.96	104.20
80－85	101,627	135,494	237,121	141.54	141.93	141.76
85－90	40,013	50,525	90,538	136.06	179.85	160.50
90－95	17,306	17,404	34,710	66.05	140.54	105.13
95－	11,147	10,924	22,071	20.01	49.98	34.84
年齢不詳	1,338	844	2,182	—	—	—
計	26,964,117	26,398,072	53,362,189	19.33	19.17	19.25

之ニ由テ觀レハ各年齢別死亡率ハ先ツ五歳未滿者ニ於テ高ク、五歳以上十歳未滿者ニ於テ俄然トシテ低下シ、次キノ階級マテ尙低下ヲ續ケ十歳以上十五歳未滿者ニ於テ最低點ヲ示シ、十五歳以上ノ四階級ニ於テ（十歳以上ヨリ算フレハ五階級）二十歳以上二十五歳未滿ヲ頂巔トシ爲メニ一山ヲ形成シ、三十歳以上三十五歳未滿ノ谷ヨリ漸次上昇シ、各階級毎ニ高ク六十五歳以上七十歳ト七十歳以上七十五歳トノ間ニ於テ五歳未滿者ト同一ノ高サニ達シ、尙上昇ヲ續ケ八十五歳以上九十歳ノ階級ニ於テ最高點ニ達シ、九十歳以上ノ高齢者ハ大ニ其ノ率ヲ低クス。以上ノ趨勢ハ男女共ニ同一ナレトモ、唯男ハ總數及女ノ如ク二八十五歳以上九十歳ノ階級ニ最高點ヲ現セスシテ、其ノ前階級ナル八十歳以上八十五歳ノ階級ニ於テ最高點ヲ現シ、此ノ最高點以上ノ高齢者ノ率ノ低下ハ總數及女ニ於テモ著シケレトモ男ノ如ク甚著シカラス。又各年齢級ノ率ノ高低ヲ男女ニ就テ比スルニ、五歳未滿者ハ男ノ率高ク、女ノ率ノ百ニ對スル男ノ率ハ106.8ニ當レリ。然ルニ五歳以上ハ四十五歳ニ至ルマテ九階級ヲ通シテハ女ノ率高ク、女ノ率百ニ對スル男ノ率五歳以上十歳者ハ90.65、十歳以上十五歳者ハ64.40十五歳以上二十歳者ハ72.28二十歳以上二十五歳者ハ83.57二十五歳以上三十歳者ハ79.56三十歳以上三十五歳者ハ78.31三十五歳以上四十歳者ハ81.04四十歳以上四十五歳者ハ97.94ニ當レリ。即十歳以上十五歳者最男ノ率低ク女ノ率高ク、爾後年齢ノ進ムニ從テ男女ノ率ハ接近ス。然ルニ四十五歳以上ハ再ヒ男ノ高ク、女ノ率百ニ對スル男ノ率四十五歳以上五十歳者ハ121.23五十歳以上五十五歳者ハ130.89五十五歳以上六十歳者ハ134.47六十歳以上六十五歳者ハ136.86六十五歳以上七十歳者ハ129.71七十歳以上七十五歳者ハ124.96七十五歳以上八十歳者ハ112.08ニ當リ六十歳以上六十五歳者最男ノ率高ク夫ヨリ前後ニ緩カナル傾斜ヲ爲セリ。而シテ八十歳以上ハ再ヒ女ノ率高ク、女ノ率百ニ付男ノ率八十歳以上八十五歳ハ99.72八十五歳以上九十歳ハ75.65九十歳以上九十五歳ハ47.00九十五歳以上ハ40.04ニ當レリ。何故ニ斯カル現象ヲ生スルカハ頗ル重大ノ問題ニシテ、獨リ本邦ノ事實ノミニ止マラス、之ヲ海外諸國ノ事實ト比較對照シテ此ノ事實カ各國同一ニ現ハルヽモノナリヤ否ヲ見、若シ此ノ事實ニシテ海外諸國ト同一ナラハ何故ニ斯カル現象ヲ見ルカヲ一般的ニ決定スルノ要アリ、若シ又此ノ事實ニシテ海外諸國ト同一ナラサルモノアラハ何故ニ本邦ニノミ斯カル現象アルカヲ詮索シ之カ原因ヲ講究セサルヘカラス、併シナカラ是等特殊ノ研究ハ此ノ概説ノ任務ニアラサルカ故ニ之ヲ他日ニ委シ、今ハ既知ノ研究成績（二階堂）ニ就テ僻説ヲ試ムルニ止メン。即多クノ邦國ニ於テハ少年時ニ於テ女ノ率少シク男ノ率ニ超過スルコトアレトモ、青年壯年ニ至レハ殆ト總テ男ノ率高ク女ノ率低キ常トス、然ルニ本邦ニ於テハ之ト反對ニ男ノ率低ク女ノ率高シ、是男ノ率他國低キカ爲カ將女ノ率他國ヨリ高キカ爲カ、仍テ又他國ト比較スルニ男女共ニ青年壯年ノ死亡率ハ本邦ノ如ク高キハ少ク、十五歳以上二十歳者ノ如キ世界各國中本邦ノ如ク高率ナルハ無シ、殊ニ女ノ率ハ各國ニ超絶シテ高キモノアリ、故ニ本邦ノ青年壯年ニ女ノ率男ノ率ヲ超過スルハ女ノ率ノ殊ニ高キモノアルカ爲ナリ。然ラハ其ノ原因ハ何ソト云フニ、之ヲ一言ニシテ掩ヘハ本邦ノ女カ男ヨリモ屢弱ナルカ爲ナリト謂フヘク、而シテ其ノ屢弱ナルニ至ラシメタルハ女ノ生活狀態カ男ヨリモ佳良ナラサルニ歸スヘク、而シ結果ヨリ言ヘハ、女ハ結核性疾患ニ罹リテ死亡スルコト殊ニ男ヨリモ多キモノアルヲ見ルヘシ。

又八十歳以上ノ高齢者ニ於テ男ノ率ヨリモ女ノ率高キハ一種ノ奇觀ナレトモ、本邦ノ人口ニ於ケル高齢者ノ員數ハ頗ル疑アルモノニシテ、嘗テ所在不明者アルモ之カ失踪ノ申請ハ利害關係人ニアラサレハ爲シ能ハサリシカ故ニ、高齢ノ失踪者ニシテ確ニ存在セスト認メラルル者モ依然トシテ戸籍ニ存シ、帳簿上ニハ永ク高齢者トシテ算セラレシハ本邦人口上ノ一大缺典ナリシナリ。夫故ニ明治三十一年ニ於ケル百歳以上者ハ男58人女168人計226人ナリシカ、明治三十六年ニハ男318人女512人計830人ニ增加シ、同四十一年ニハ更ニ增加シテ男1,667人女2,173人計3,840人ト爲リ、大正二年ハ又更ニ增加シテ男4,252人女4,658人計8,910人ニ增加セリ、斯ノ如キ高齢者ノ增加カ事實ニ於テアリ得ヘカラサルハ多言ヲ要セサル所ニシテ、曾ニ百歳以上ニ於テ然ルノミナラス百歳以下ノ高齢者モ亦之ニ準シテ虛數ヲ含ムモノト見做サヽルヘカラス、而シテ其ノ虛數ハ女ニ於ケルヨリモ男ニ於テ强キハ、是亦男女ノ性質上男ハ動搖性ニ富ムヲ以テ推知スルニ難カラス、卽死亡率ノ高齢者ニ於テ低下スル度合カ男ニ於ケル女ニ於ケルトニ差アルハ此ノ關係ニ由ルモノト見ルヘシ。事實上ノ失踪者ノ戸籍抹消ハ今ヤ新戸籍法第三十九條及第六十四條ノ適用ニ依リテ遺憾ナク行ハルヽモノト解セラレタリ、惟フニ今後ニ於テハ是等不備ノ虛數ヲ一掃シ得ルノ機會アルヘキヲ信ス。

又四十五歳マテ女ノ率高ク男ノ率ニ超過シタルモノカ四十五歳ヲ越ユルヤ、男ノ率高キニ至ルハ何故カト言フニ、女ハ四十五歳前後ニ於テ月經閉止シ其ノ生活狀態概ネ男ニ近キニ至ルト、女ハ此ノ年齢マテニ多クノ羸弱者ヲ淘汰セラルヽカ故ニ、從テ死亡率ヲ低下スルニ至ルモノナランカ。

進テ人口五萬以上ノ二十九市區ノ合計ニ就テ年齢別死亡ノ大勢ヲ見ルニ下ノ如キモノアリ。

年齢	實數 男	實數 女	實數 計	百分比例 男	百分比例 女	百分比例 總數
0－5	23,375	21,293	44,668	37.32	35.66	36.51
5－10	1,824	2,055	3,879	2.91	3.44	3.17
10－15	1,412	2,219	3,631	2.25	3.72	2.97
15－20	3,248	3,370	6,618	5.19	5.64	5.41
20－25	3,262	3,280	6,542	5.21	5.49	5.35
25－30	2,525	2,942	5,467	4.03	4.93	4.47
30－35	2,314	2,600	4,914	3.69	4.35	4.02
35－40	2,415	2,300	4,715	3.86	3.85	3.85
40－45	2,155	1,711	3,866	3.44	2.86	3.16
45－50	2,742	1,808	4,550	4.38	3.03	3.72
50－55	2,699	1,708	4,407	4.31	2.86	3.60
55－60	3,530	2,256	5,786	5.64	3.78	4.73
60－65	3,589	2,589	6,178	5.73	4.34	5.05
65－70	3,089	2,874	5,963	4.93	4.81	4.87
70－75	2,291	2,633	4,924	3.66	4.41	4.02
75－80	1,232	1,974	3,206	1.97	3.31	2.62
80－85	667	1,404	2,071	1.07	2.35	1.69
85－90	193	511	704	0.31	0.86	0.58
90－95	51	152	203	0.08	0.25	0.17
95－	8	34	42	0.01	0.06	0.03
年齢不詳	6	3	9	0.01	0.00	0.01
計	62,627	59,716	122,343	100.00	100.00	100.00

大體ニ於テ全國ノ場合ト同一趨勢ナレトモ、細ニ之ヲ觀察スレハ又多少ノ異點ナキニアラス、卽總數ニ就テ言ヘハ、五歳未滿者ノ比例ハ全國ヨリモ低ク、五歳以上六十歳マテハ全國ノ比例ヨリモ高ク、六十歳以上ハ再ヒ全

國ノ比例ヨリモ低シ、故ニ都會ニ於テ少年以上青年壯年者ノ死亡多シト言フヘク、此ノ關係ハ男ニ於テモ女ニ於テモ同斷ナレトモ、男ハ女ヨリモ強キモノアリ、即都會ノ比例カ全國比例ヨリモ高キ各年齡者ヲ見ルニ、五歲以上十歲未滿者ハ全國ノ比例ノ百ニ對スル都會ノ比例ハ男113.7ニシテ女121.1十歲以上十五歲者ハ男140.6女150.0十五歲以上二十歲者ハ男170.7女144.2二十歲以上二十五歲者ハ男154.2女135.9二十五歲以上三十歲者ハ男140.4女142.1三十歲以上三十五歲者ハ男143.6女131.4三十五歲以上四十歲者ハ男146.2女119.6四十歲以上四十五歲者ハ男133.9女111.7四十五歲以上五十歲者ハ男132.7女113.9五十歲以上五十五歲者ハ男122.2女107.3五十五歲以上六十歲ハ男110.8ニシテ女ハ都會ノ比例寧ロ全國ノ比例ヨリモ低シ。即知ル都會ノ青年壯年ノ死亡數ノ比例高キハ女ヨリモ男ニ強ク、女ハ少年青年ノ死亡稍強キモ三十五歲以上ニ至レハ全國ノ率ヨリ高キコト僅少ナリ。斯ノ如キハ都會ニ於テハ男ノ青年壯年カ健康ヲ傷害セラルヽコト女ニ過クルモノアルカ爲カ、將都會ニ於テハ此ノ年齡ノ男ノ人口多キカ爲其ノ死亡モ亦多キニ依ル現象ナルカ、試ニ大正二年末調査ノ警察署人口ニ就テ二十九市區ノ合計ヲ見ルニ男ハ2,986,272人女ハ2,842,612人ニシテ女百ニ付男ノ比例ハ105.05ニ當リ、同年ノ總人口(本籍)ノ此ノ比例ノ102.14ナルニ比スレハ2.91ノ差アリ、若シ夫之ヲ青年壯年ニ就テ見ルニ、十五歲以上二十歲者ノ女百ニ付男ノ比例ハ全國ノ本籍人口ニ於テハ103.24二十九市區合計ノ警察署人口ニテハ110.00ニ當リ、二十歲以上二十五歲者ハ全國103.47市區95.09二十五歲以上三十歲者ハ全國103.40市區103.54三十歲以上三十五歲者ハ全國101.97市區108.34ニ當レリ、此ノ中二十歲以上二十五歲者カ意外ニモ市區ニ於テ寧ロ女多キカ如クナルト、二十五歲以上三十歲者カ全國モ市區モ殆ト同率ナルトハ、此ノ警察署人口ノ性質上已ムヲ得サル所ナリ、即警察署人口ニハ在陸海軍兵營ノ兵卒ト在監人トヲ含マサル人口ナリ、夫故ニ二十歲以上二十五歲者ニ於テ男ノ女ヨリモ少キハ寧ロ當然ノ事ニシテ、又在監人ハ男多ク女少ク大正二年末ニ於テハ男94.06%女5.94%ニ當リ、之ヲ年齡別ト爲セハ二十歲以上三十歲者ハ實ニ總數ノ32.78%ヲ占ムルカ故ニ、此ノ關係ハ二十歲以上二十五歲者ニモ二十五歲以上三十歲者ニモ影響シタルモノト思ハサルヘカラス、然レハ是等特別ノ關係ナシトスレハ都會ハ全國ヨリモ總數ニ於テ男多キノミナラス、青年壯年ニ於テハ殊ニ男多キモノト思ハサルヘカラス。然ラハ上記ノ比較ニ於テ男ノ死亡者ノ壯年ノ比例カ女ノ其ヨリモ高シト言フトモ、甚意味ナキコトヽ爲ルナリ、故ニ此ノ比較ハ都會ノ男女ノ年齡別死亡率ヲ算出シテ、之ヲ全國ノ同一死亡率ト比較ニ依リテ始メテ明瞭ナルニ至ラン。即人口五萬以上ノ二十九市區ノ合計ニ依リテ年齡別警察署人口ヲ見、此ノ人口ニ依リテ年齡別死亡率ヲ算出スレハ下ノ如シ

年齡	警察署人口			人口千ニ付死亡		
	男	女	計	男	女	總數
0－5	342,617	335,427	678,044	68.22	62.15	65.88
5－10	294,229	283,126	577,355	6.20	7.26	6.72
10－15	294,730	270,746	565,476	4.79	8.20	6.42
15－20	332,525	302,307	634,832	9.77	11.15	10.42
20－25	276,748	291,036	567,784	11.79	11.27	11.52
25－30	273,971	264,596	538,567	9.22	11.12	10.15
30－35	256,177	236,444	492,621	9.03	11.00	9.98
35－40	232,622	207,498	440,120	10.38	11.08	10.71
40－45	177,793	156,390	334,183	12.12	10.94	11.57
45－50	158,488	135,156	293,644	17.30	13.38	15.49
50－55	101,527	90,152	191,679	26.58	18.95	22.99
55－60	96,158	90,950	187,108	36.71	24.80	30.92
60－65	66,780	69,649	136,379	53.78	37.17	45.30
65－70	43,504	50,575	94,079	71.00	56.83	63.38
70－75	21,574	30,408	51,982	106.19	86.59	94.73
75－80	9,482	15,629	25,111	129.93	126.30	127.67
80－85	4,999	9,133	14,132	133.43	153.73	146.55
85－90	787	1,711	2,498	245.24	298.66	281.83
90－95	443	727	1,170	115.12	209.08	173.50
95－	129	196	325	62.02	173.47	129.23
年齡不詳	1,039	756	1,795	5.77	3.97	5.01
計	2,986,272	2,842,612	5,828,884	20.97	21.01	20.99

之ニ由テ觀レハ人口五萬以上ノ都會ノ總死亡率ハ前ニ見タル乙種現住人口ニ對スル比例ヨリ少シク高シ、即乙種現住人口ヲ以テセル率ハ男17.55‰女19.01‰ナリシカ、此ノ警察署人口ヲ以テシテハ男3.42‰ヲ增シテ20.97‰ト爲リ、女ハ2.00‰ヲ增シテ21.01‰ト爲レリ。今兩種人口ノ優劣孰否ヲ判シ能ハスト雖、乙種現住人口ハ出入寄留ノ差ヲ全國各地ノ人口ヨリ按分シテ除キタルモノナルカ故ニ入寄留ノ超過最多シト認メラルヽ都會ニ於テハ其ノ按分率ハ比較的過小ナルヲ免レサルヘク、從テ都會ノ乙種現住人口ハ實際ヨリ尙過大ナリト見サルヘカラス。而シテ警察署人口ハ幼者ニ闕漏アルコト明カナルモノニシテ、其ノ總數ヲ本籍人口ノ總數ニ比スルニ、本籍人口ノ五歲未滿者ハ其ノ總人口ニ對シ133.37‰ナルニ、警察署人口ノ總數ニ對スル五歲未滿者ハ130.10‰ニシテ兩者ノ差ハ實ニ3.27‰ナルニ依リテモ知ラルヽナリ。然レハ警察署人口ニ依リテ算出シタル死亡率ハ實際ヨリモ多少ハ過大ナルカモ知レサレトモ、而モ尙之ヲ乙種現住人口ヲ以テ算出シタルモノニ比スレハ、寧ロ實際ニ近カラサルヤノ感ナキ能ハス、仍テ茲ニハ此ノ死亡率ヲ以テ全國ノ死亡率ト比較評論セント欲ス。先ツ大體ノ趨向ハ全國ト異ナルコトナク、二十歲以上二十五歲ヲ頂上ト爲セル山アリ、三十歲以上三十五歲ニ谷ヲ現シ、是ヨリ以上年齡ノ長スルト共ニ增率シ、高齡ニ至リテ再ヒ低下ス、而シテ各年齡ニ就テ全國ト比較シ見ルニ五歲未滿者ハ男女共ニ都會高ク全國低シ、是ハ前ニ言ヘルカ如ク都會ノ基本人口ト爲シタル警察署人口ハ幼者ヲ遺スルコト多キモノナルカ故ニ暫ク評論ノ外ニ置クヘシ、次ニ五歲以上ノ各年齡者ヲ見ルニ都會ハ總テ全國ヨリモ高ク、五歲以上十歲者ハ全國ノ百ニ對スル都會ハ143.6ニ當リ、十歲以上十五歲者ハ同172.1ニ當リ、十五歲以上二十歲者ハ同138.9ニ當リ、二十歲以上二十五歲者ハ同129.0ニ當リ、二十五歲以上三十歲者ハ同125.8ニ當リ、三十歲以上三十五歲者ハ同126.7ニ當リ、三十五歲以上四十歲者ハ同125.6ニ當リ、四十歲以上四十五歲者ハ同120.5ニ當リ、四十五歲以上五十歲者ハ同134.1ニ當リ、五十歲以上五十五歲者ハ同145.5ニ當リ、五十五歲以上六十歲者ハ同140.5ニ當リ、六十歲以上六十五歲者ハ同142.2ニ當リ、六十五歲以上七十歲者ハ同134.3ニ當リ、七十歲以上七十五歲者ハ同137.3ニ當リ、七十五歲以上八十歲者ハ同122.5ニ當リ、八十歲以上八十五歲者ハ同103.4ニ當リ、八十五歲以上九十歲者ハ同175.6ニ當リ、九十歲以上九十五歲者ハ同165.0ニ當リ、九十五歲以上者ハ同370.9ニ當レリ。之ニ依テ見レハ都會カ全國ヨリ死亡率高キコトハ總テノ年齡者ニ於テ高ケレトモ殊ニ高キハ最高齡者ニ在リテ、之ニ次クハ十歲以上十五歲ノ少年ナルカ如シ、最高齡者ハ全國ニ於テハ人口ニ多クノ虛數ヲ含ムカ故ニ死亡率ノ低キヲ見ルモノナルコト前ニ述ヘタリ、然レハ都會ノ率ハ全國ノ率ヨリモ人口虛數ヲ含ムコト少キニ依リテ稍正シキ事實ヲ示シタルモノト見レハ此ノ差違ハ何等怪ムヘキ所ナシ、少年ノ死亡カ都會ニ於テ著シク高キハ其ノ原因ヲ詳ニセサレトモ、本邦ノ少壯者ニ死亡率高キ其ノ原因カ都會ニ於テ殊ニ强キモノアリトスレハ是亦其ノ然ルヘキヲ怪マス、而シテ二十歲以上五十歲マテノ六階級ハ都會ノ死亡率カ全國ノ死亡率ト接近セルヲ見、五十歲以上六十五歲迄ノ三階級ハ都會ノ死亡率又全國ノ死亡率ヨリモ高キコトヲ增セリ斯ノ如キハ惟フニ都會ハ各年齡總テ全國ヨリモ死亡率高キモ、二十歲以上五十歲者ハ全國ニ於テ異常ニ死亡率高キカ故ニ都會トノ懸隔ヲ小ナクセシモノナルヘシ、然ラハ五歲以上二十歲ノ三階級ニ於テモ同樣ナルヘキニ、此ノ三階級ハ都會ノ率高クシテ全國トノ懸隔大ナルヲ見レハ、此ノ三階級ノ都會人ニハ特ニ働ク死亡原因アルコトヲ思ハサルヘカラス次ニ都會ノ各年齡死亡率ニ就テ男女ノ差違ヲ見ルニ、是亦大體ノ趨勢全國ノ事實ニ同シク、而シテ五歲未滿者ハ女ノ率百ニ付男ノ率109.8ニ當リ全國ノ比例ヨリ高キコト3.0ナリ、五歲以上十歲者ハ同85.41ニ當リ全國ヨリ低キコト5.24ナリ、十歲以上十五歲者ハ同58.41ニ當リ全國ヨリ低キコト5.99ナリ、十五歲以上二十歲者ハ同86.94ニ當リ全國ヨリ高キコト15.66ナリ、二十歲以上二十五歲者ハ同104.61ニ當リ全國ヨリ高キコト21.04ナリ、二十五歲以上三十歲者ハ同82.91ニ當リ全國ヨリ高キコト3.32ナリ、三十歲以上三十五歲者ハ同82.09ニ當リ全國ヨリ高キコト3.78ナリ、三十五歲以上四十歲者ハ同93.68ニ當リ全國ヨリ高キコト12.64ナリ、四十歲以上四十五歲者ハ同116.09ニ當リ全國ヨリ高キコト18.15ナリ、四十五歲以上五十歲者ハ129.80ニ當リ全國ヨリ高キコト8.07ナリ、五十歲以上五十五歲者ハ同140.26ニ當リ全國ヨリ高キコト9.37ナリ、五十五歲以上六十歲者ハ同148.02ニ當リ全國ヨリ高キコト13.54ナリ、六十歲以上六十五歲者ハ同143.07ニ當リ全國ヨリ高キコト6.21ナリ、六十五歲以上七十歲者ハ124.93ニ當リ全國ヨリ低キコト4.78ナリ、七十歲以上七十五歲者ハ同122.64ニ當リ全國ヨリ低キコト2.32ナリ、七十五歲以上八十歲者ハ同102.87ニ當リ全國ヨリ低キコト9.21ナリ、八十歲以上八十五歲者ハ同86.80ニ當リ全國ヨリ低キコト12.92ナリ、八十五歲以上九十歲者ハ82.22ニ當リ全國ヨリ高キコト6.44ナリ、九十歲以上九十五歲者ハ55.06ニ當リ全國ヨリ高キコト8.06ナリ、九十五歲以上ハ同35.75ニ當リ全國ヨリ低キコト4.29ナリ。

女ノ率百ニ對スル男ノ率ノ比例ハ二十歲マテハ縱シヤ高低ノ差アルニモセヨ都會ト全國モ同一趨向ナリシカ、二十歲以上二十五歲ニ至リテ全國ハ依然女ノ率高キニモ拘ハラス都會ハ男ノ率高シ、此ノ異例ハ前ニモ述ヘタル都會ニ用ヰタル基本人口カ警察署人口ナルカ爲メニシテ、警察署人口ニハ在營兵卒ヲ除外シアリ、此ノ二十歲以上二十五歲者ニ於テ男ノ人口ノ過小ナルカ爲メナリ。次ニ都會ト全國トノ他ノ異點ヲ擧クレハ全國ニ於テハ四十五歲マテ女ノ率高ク四十五歲以上ニ至リテ男ノ率高キモ、都會ハ四十歲以上ニ於テ既ニ男ノ率高キニ至ル一事ナリ。而シテ此ノ女ニ對スル男ノ比例ヲ全國ニ比スルニ男ノ死亡比例ノ全國ヨリ高キ階級ハ十二階級ニシテ、全國ヨリ低キ階級ハ八階級ニ當リ、就中十五歲以上ハ六十五歲ニ至ルマテ總テ男ノ比例全國ヨリモ都會ニ高シ、斯カル趨勢ハ都會ハ全國一般ヨリモ此ノ年齡ニ於テ男ノ死亡率高キカ爲メノ現象ナリト見ルヘキカ、將都會ノ此ノ年齡ニ於テハ女ノ死亡率低キカ爲メノ現象ナリト見ルヘキカ、要スルニ都會ノ此ノ年齡級ノ死亡率カ若シモ全國一般ヨリ低クカラハ、其ハ女ノ死亡率ノ低キカ爲メナリト見テ可ナルヘク、否スシテ都會ノ此ノ年齡ノ死亡率カ全國一般ヨリ高カラハ都會ノ男ノ死亡

率カ此ノ年齢階級ニ於テ特ニ高キカ爲メナリト解セサルヘカラス、既ニ然リトスレハ都會ノ四十歳以上四十五歳者ノ死亡率カ女ヨリモ男ニ高キコトモ有リ得ヘキコトナリトス。然ラハ何故ニ都會ノ男ハ少壯者ニ於テ全國一般ヨリ死亡率ノ高キ比例カ女ニ過クルモノアルカ、是一言ニシテ盡シ能ハサル重要問題ナリ、暫ク後攷ヲ待タント欲ス。

其五　小兒死亡數

大正二年中ノ五歳未滿ノ死亡數ヲ細別シ、其ノ日齢月齢年齢ト生兒ノ身分トヲ聯結シテ掲クレハ下ノ如シ

		嫡出子	庶子	私生子	不詳	計
				男		
出生ヨリ滿一ケ月	0－5日	20,505	335	3,974	7	24,821
	5－10	15,016	302	3,705	4	19,027
	10－15	6,951	129	736	4	7,820
	15－1月	12,994	265	1,163	17	14,439
	日不詳	1	—	1	2	4
	計	55,467	1,031	9,579	34	66,111
出生ヨリ滿一年	1－2月	15,631	316	1,263	14	17,224
	2－3	9,786	257	829	7	10,879
	3－6	17,151	403	1,513	22	19,089
	6－12	26,757	525	1,918	23	29,223
	月不詳	—	—	—	2	2
	計	124,792	2,532	15,102	102	142,528
1－2年		32,679	469	1,778	23	34,949
2－3		16,287	185	821	22	17,265
3－4		9,597	102	449	6	10,154
4－5		6,033	84	282	5	6,404
計		189,338	3,372	18,432	158	211,300
				女		
出生ヨリ滿一ケ月	0－5日	18,209	261	3,535	7	22,012
	5－10	14,361	262	3,544	3	18,170
	10－15	5,703	92	691	1	6,487
	15－1月	10,271	214	931	10	11,426
	日不詳	2	—	1	3	6
	計	48,546	829	8,702	24	58,101
出生ヨリ滿一年	1－2月	12,887	265	1,179	11	14,292
	2－3	8,056	205	802	10	9,073
	3－6	14,674	384	1,499	14	16,571
	6－12	24,296	454	1,931	34	26,715
	月不詳	—	—	—	—	—
	計	108,409	2,137	14,113	98	124,752
1－2年		31,594	367	1,906	25	33,922
2－3		16,139	141	891	13	17,184
3－4		10,042	111	514	14	10,681
4－5		6,418	62	313	3	6,796
計		172,602	2,848	17,737	148	193,335

		嫡出子	庶子	私生子	不詳	計
				計		
出生ヨリ滿一ケ月	0－5日	38,713	596	7,509	14	46,833
	5－10	29,377	564	7,249	7	37,197
	10－15	12,654	221	1,427	5	14,307
	15－1月	23,265	479	2,094	27	25,865
	日不詳	3	—	2	5	10
	計	104,013	1,860	18,281	58	124,213
出生ヨリ滿一年	1－2月	28,468	581	2,442	25	31,516
	2－3	17,832	462	1,631	17	19,952
	3－6	31,825	787	3,012	36	35,660
	6－12	51,053	979	3,849	57	55,938
	月不詳	—	—	—	2	2
	計	233,201	4,669	29,215	195	267,281
1－2年		64,278	836	3,684	48	68,871
2－3		32,376	326	1,712	35	34,449
3－4		19,639	213	963	20	20,835
4－5		12,451	146	595	8	13,200
計		361,940	6,220	36,169	306	404,636

此ノ小兒死亡ノ中一歳未滿ノ乳兒ノ死亡數ハ之ヲ生產數ニ比例シテ比較スヘシ。卽本年ノ生產總數千ニ對スル乳兒死亡ノ比例ハ152ニ當ル、此ノ比例數ヲ既往ニ遡リテ見ルニ、始メ此ノ比例アリタル明治二十一年ハ110ニ過キサリシカ漸次增高シテ明治四十二年ニハ166ノ最高點ニ達シ、爾來再ヒ低下シテ今日ニ至レリ。而シテ明治二十二年以降每五年ノ平均ヲ算出スルニ第一ノ五年平均ハ143、第二ハ148、第三ト第四トハ等位ニシテ153、第五卽最近明治四十二年以降大正二年マテノ五年平均ハ158ノ高キヲ示セリ。斯ク觀察シ來レハ乳兒死亡比例ハ一途ニ上昇スルノミナルカ如クナレトモ、最近ノ五年ヲ分解シ見ルニ明治四十二年ハ166、同四十三年ハ161、同四十四年ハ158、同四十五年大正元年ハ154、本年ハ152ニシテ規則正シク遞減セルヲ見ルナリ、此ノ遞減ハ將來モ尙持續スルモノト見ルヘキカ、將四十二年ニ於テ非常ニ暴騰シタル其ノ反應トシテ一時發現セル現象ナルカ、今遽ニ之ヲ斷定スル能ハス暫ク後攷ヲ待タント欲ス。

乳兒死亡比例ヲ男女各別ニ見ルニ男ハ159、女ハ145ニ當リ男高ク女低シ、又之ヲ生兒ノ身分別ニ見ルニ嫡出子ハ146庶子ハ201私生子ハ220ニ當リ私生子最高ク嫡出子最低シ、又更ニ各種ノ身分別ニ見ルニ男ノ嫡出子ハ153庶子ハ203、私生子ハ230ニ當リ、女ノ嫡出子ハ139庶子ハ198私生子ハ211ニ當レリ。嫡、庶、私ノ各身分共ニ男ハ女ヨリモ比例高ク、女ノ此ノ比例百ニ對スル男ノ比例ハ嫡出子ニ於テ110.1庶子ニ於テ102.5私生子ニ於テ109.0ニ當リ、總數ハ109.7ニ當レリ。何故ニ乳兒死亡カ女ニ低キカハ其ノ原因明瞭ナラス、死產ノ男多ク女少キト蓋シ連續シタル原因ノ働キナラン。而シテ庶子ノ乳兒死亡比例カ嫡出子又ハ私生子ノ乳兒死亡比例ニ於ケルカ如ク男女ノ懸隔大ナラスシテ僅ニ女低キ所以ノモノハ之ヲ尋常ノ事實ト看過スヘカラス、必スヤ人情ノ機微ノ存スルモノアルヲ窺フヘシ。

各性及各身分ノ乳兒死亡ヲ其ノ死亡者ノ日齢及月齢ニ分チ之ヲ各生產千ニ對スル比例ト爲セハ下ノ如シ。

		生存出數千ニ付乳兒死亡總數	各性生產千ニ付各性乳兒死亡		各身分生產千ニ付各身分乳兒死亡		
			男	女	嫡出子	庶子	私生子
出生ヨリ滿一ケ月	0－5日	26.65	27.65	25.61	24.77	25.63	56.65
	5－10	21.16	21.19	21.14	18.34	24.26	54.09
	10－15	8.14	8.71	7.55	7.99	9.51	10.77
	15－1月	14.72	16.08	13.29	14.53	20.69	15.50
	日不詳	0.01	0.00	0.01	0.00	—	0.02
	計	70.68	73.63	67.69	64.94	80.09	137.93
1－2月		17.93	19.18	16.63	17.77	24.99	18.42
2－3		11.35	12.12	10.55	11.13	19.57	12.31
3－6		20.29	21.26	19.28	19.87	33.55	22.73
6－12		31.83	32.55	31.08	31.88	42.11	29.04
月不詳		0.00	0.00	—	—	—	—
計		152.08	158.74	145.14	145.59	200.82	220.43

乳兒ノ死亡ハ出生後日ヲ經ルコト少ナケレハ少キホト其ノ死亡比例高シ、卽生產千ニ對スル比例生後五日以內ハ一日平均5.33ノ死亡アリ、同五日以上十日以內ハ一日平均4.23ニ減シ、十日以上十五日以內ニ至レハ1.63ニ大減シ、十五日以上一ケ月以內ハ更ニ減シテ0.98ト爲リ、一ケ月以內ノ平均ハ一日2.36ナルニ、一ケ月以上二ケ月以內ハ一日平均0.60ニ減シ、二ケ月以上三ケ月ハ0.38ト爲リ、三ケ月以上六ケ月ハ0.23ト爲リ、六ケ月以上十二ケ月ハ0.18ト爲レリ、而シテ一ケ年ヲ通シテハ一日平均0.42ニ當レリ。之ヲ男女ニ分チ見ルニ一年未滿ノ死者總數カ女ヨリモ男ニ多キノミナラス、初生當時ヨリ女ハ男ヨリモ死亡スルコト少ナク生後五日以內ニ於テ女ノ死亡比例百ニ付男ノ死亡比例ハ108.0ニ當レリ、然ルニ生後五日以上十日以內ハ女ノ死亡比例高キカ爲カ男ノ死亡比例低キカ爲カ女ニ對スル男ハ100.2ナルノミ、是ハ本年ニ限レル偶然ノ事實カ將何等カ因由スル所アリテノ事實尙攷フヘシ。又此ノ事實ヲ生兒ノ身分別ニ見ルニ嫡出子最有利ノ地ニ居リ啻ニ總數ニ於テ低キノミナラス、初生當時ヨリ其ノ死亡比例低シ、庶子ハ初生ニ於テハ嫡出子ヨリ僅ニ高キノミニシテ私生子ノ半ハニモ達セサルマテニ死亡比例低キモ、生後十五日以上ニ至レハ寧ロ私生子ヨリモ高ク、夫ヨリ長スレハ長スルホト庶子ノ死亡比例高ク一ケ月以上二ケ月以內ハ私生子ノ比例ノ百ニ對スル庶子ノ比例ハ135.7ト爲リ、六ケ月以上十二ケ月以內ハ實ニ私生子ノ百ニ對スル145.0ノ高キニ達ス、何故ニ庶子ニ斯カル現象アルカ今之カ的確ナル原因ヲ知ラスト雖、一年ノ全數トシテ庶子ハ女ノ死亡比例高ク、嫡出子ニ於テハ男ノ百ニ女110.1私生子モ同

109.0ナルニ庶子ノミハ此ノ比例102.5ナルハ注目スヘキ事實ニシテ、庶子ノ女カ男ノ如ク二重ニセラレサルヲ知ルヘク、從テ其ノ死亡比例ノ高キニ至ルニアラサルカ、然ルニテモ生後十五日以後ニ於テ其ノ比例ヲ高ムルハ何カ爲カ、今遽ニ決シ能ハサル奇異ノ現象ナリ。

大正二年ハ恰モ人口靜態調査ノ年ナルカ故ニ年末ノ各年齢人口ヲ知ルコトヲ得、卽其ノ本籍人口ノ一歳以上各歳ノ人口ニ對スル小兒ノ死亡率ヲ見ルニ、一歳以上二歳者ノ男ハ47.51‰女ハ47.36‰總數ハ47.44‰ニ當リ、男ノ率少シク女ノ率ヨリモ高ク女ノ百ニ付男ハ100.3ニ當ル、二歳以上三歳者ハ男24.06‰女24.46‰總數24.19‰ニシテ男ノ率少シク女ノ率ヨリモ低ク女ノ百ニ對スル男98.4ナリ、三歳以上四歳者ハ男14.88‰女15.89‰總數15.38‰ニシテ男ノ女ヨリモ低キコト稍著明ト爲レリ、卽男ハ女ノ百ニ對スル93.6ニ當ルナリ、四歳以上五歳者ハ男9.56‰女10.35‰總數9.95‰ニシテ女高ク男低キコト益著明トナリ、女百ニ付男ハ92.4ニ爲レリ。前ニ述ヘタル如ク五歳以上ノ少年青年壯年ニ於テ女ノ死亡率高ク男ノ死亡率ヲ超絶スルハ本邦ニ於ケル死亡ノ一特徵ナリ、而シ五歳未滿者ハ五歳階級トシテ觀察シタル場合ニ於テ女ノ百ニ付男ノ率106.8ナリシカ、今之ヲ分解シテ觀察スルニ、二歳以上者ハ既ニ女ノ率高ク四歳以上五歳者ノ如キ既ニ其ノ懸隔著明ト爲リ、恰モ五歳以上十歳者ノ90.65ノ前ニ在リテ適當ナル92.4ヲ示シタリ、然レハ五歳未滿者ニ男ノ率高キハ一歳未滿者ニ男ノ率顯ル高キノ影響ニシテ、女ノ率カ男ノ率ヲ超過スル本邦ノ特徵ハ二歳以上者ニ於テ既ニ顯ハルヽ現象ナリシナリ。

次ニ人口五萬以上ノ二十九市區ノ合計ニ就テ乳兒死亡及小兒死亡ヲ見ルニ其ノ事實下ノ如シ。

		嫡出子	庶子	私生子	不詳	計
				男		
出生ヨリ滿一ケ月	0－5日	1,619	25	456	2	2,102
	5－10	1,071	27	458	—	1,556
	10－15	510	25	103	—	638
	15－1月	1,164	57	193	2	1,416
	日不詳	—	—	—	2	2
	計	4,364	134	1,210	6	5,714
出生ヨリ滿一年	1－2月	1,735	54	257	4	2,050
	2－3	1,141	52	179	3	1,375
	3－6	2,116	83	343	6	2,548
	6－12	3,334	120	426	13	3,893
	月不詳	—	—	—	—	—
	計	12,690	443	2,415	32	15,580
1－2年		3,670	121	338	12	4,141
2－3		1,549	41	144	17	1,751
3－4		997	28	85	4	1,114
4－5		715	20	50	4	789
計		19,621	653	3,032	69	23,375

		嫡出子	庶子	私生子	不詳	計
				女		
出生ヨリ滿一ケ年	出生ヨリ滿一ケ月 0−5日	1,222	19	394	4	1,639
	5−10	1,018	22	453	2	1,495
	10−15	410	12	104	1	527
	15−1月	954	33	158	2	1,147
	日不詳	—	—	—	—	—
	計	3,604	86	1,109	9	4,808
	1− 2月	1,379	57	242	2	1,680
	2− 3	930	35	175	4	1,144
	3− 6	1,789	83	351	5	2,228
	6−12	3,090	109	448	13	3,660
	月不詳	—	—	—	—	—
	計	10,792	370	2,325	33	13,520
1−2年		3,372	82	417	12	3,883
2−3		1,565	25	164	7	1,761
3−4		1,145	28	104	8	1,285
4−5		765	15	63	1	844
計		17,639	520	3,073	61	21,293
				計		
出生ヨリ滿一ケ年	出生ヨリ滿一ケ月 0−5日	2,841	44	850	6	3,741
	5−10	2,089	49	911	2	3,051
	10−15	920	37	207	1	1,165
	15−1月	2,118	90	351	4	2,563
	日不詳	—	—	—	2	2
	計	7,968	220	2,319	15	10,522
	1− 2月	3,114	111	499	6	3,730
	2− 3	2,071	87	354	7	2,519
	3− 6	3,905	166	694	11	4,776
	6−12	6,424	229	874	26	7,553
	月不詳	—	—	—	—	—
	計	28,482	813	4,740	65	29,100
1−2年		7,042	203	755	24	8,024
2−3		3,114	66	308	24	3,512
3−4		2,142	56	189	12	2,399
4−5		1,480	35	113	5	1,633
計		27,260	1,173	6,105	130	44,668

此ノ一歳未滿ノ乳兒ノ死亡總數ヲ二十九市區ノ生產總數ニ比スルニ其ノ千ニ付169ニ當リ、全國ノ比例ニ比スレハ17ノ增ナリ。之ヲ男女各性ニ分チ見ルニ男ハ176女ハ160ニ當リ、全國ニ比スレハ男ハ17高ク女ハ15高ク、茲ニ於テモ男高ク女低ク、男ノ全國平均ヨリモ高キ割合ハ女ノ高キ割合ヨリモ高シ。全國ノ例ニ倣フテ各性及各身分ノ日齡及月齡ニ分チタル乳兒死亡ヲ各性及各身分ノ生產千ニ比スレハ下ノ如シ。

		生產總數千ニ付乳兒死亡總數	各性生產千ニ付乳兒死亡		各身分生產千ニ付乳兒死亡		
			男	女	嫡出子	庶子	私生子
出生ヨリ滿一ケ年	出生ヨリ滿一ケ月 0−5日	21.64	23.78	19.39	19.16	8.94	43.13
	5−10	17.65	17.69	17.69	14.09	9.35	46.23
	10−15	6.74	7.22	6.24	6.21	7.51	10.50
	15−1月	14.82	16.02	13.57	14.23	18.23	17.81
	日不詳	0.61	0.62	—	—	—	—
	計	60.86	64.64	56.89	53.74	44.68	117.67
	1− 2月	21.57	23.19	19.88	21.00	22.54	25.32
	2− 3	14.57	15.56	13.54	13.97	17.67	17.96
	3− 6	27.62	28.83	26.36	26.34	33.71	35.22
	6−12	43.68	44.04	43.31	43.33	46.51	44.35
	月不詳	—	—	—	—	—	—
	計	168.30	176.26	159.98	158.38	165.11	240.52

都會ノ乳兒死亡ハ其ノ全數ニ於テ全國數ヨリ大ナルコトハ上ニ述ヘタリ、然ルニ之ヲ日齡月齡別ト爲シテ見タル場合ニ於テ甚異ナルモノアルヲ知ラル、卽初生ニ於テハ都會ノ乳兒死亡ノ寧ロ全國數ヨリモ低シ、生後五日以內ノ死亡比例ハ全國ニ於テハ26.65ナルニ、都會ハ之ヨリモ低キコト5.01ナリ、生後五日以上十日以內モ全國ヨリ都會ノ低キコト3.51ナリ、十日以上十五日以內モ尙都會ノ低キコト1.40ナリ、而シテ十五日以上一ケ月以內ニ至リテ都會僅ニ0.08高キヲ示ス、故ニ一ケ月以內ノ總量ハ全國ヨリモ都會ノ低キコト9.82ニ當レリ。一ケ月以上ハ總テ都會ノ比例高ク、卽一ケ月以上二ケ月ハ3.64ノ差アリテ、全國ノ比例百ニ對スル都會ノ比例ハ120.3ニ當リ、二ケ月以上三ケ月ハ同比例128.4、三ケ月以上六ケ月ハ136.2、六ケ月以上十二ケ月ハ137.2ニ當レリ。然レハ月齡ノ長スルニ從テ都會ノ乳兒ハ全國一般ノ乳兒ヨリモ多死ナリ。此ノ現象ハ都會ノ乳兒死亡ヲ全國一般ノ乳兒死亡トノ性質ノ異同ヲ示スモノニシテ、惟フニ全國一般ノ乳兒死亡ハ初生兒ノ先天的弱質ニ因ル者最多キニ居ルヘク、故ニ生後十五日以內ノ死者多シ、都會ノ乳兒ニ先天的弱質死比較的少キハ事實ニシテ、夫カ爲ニ十五日以內ノ死者全國一般ヨリモ少シ、然ルニ一ケ月以上ノ乳兒ノ死亡ハ全國一般ヨリモ都會ニ多キ所以ノモノハ要スルニ是都會生活ノ影響ナリ、卽急性傳染病乃至結核性疾患等カ都會ノ乳兒ヲ侵スコト多キモ一因ニシテ、又所謂養育ノ不完全ナル徵トシテ知ラレタル下痢腸炎ニ因ル死者ノ都會ノ乳兒ニ多キモ其ノ重大ノ因タルヘシ。之ヲ別言スレハ都會ノ小兒ハ比較的健全ニ生レタル者多キモ都會生活ニ餘義ナクセラレタル養育ノ不完全ナルニ依リテ一歳未滿ニシテ夭折スルモノ多キカ如シ。

次ニ都會ノ乳兒死亡ヲ男女ニ別チ見ルニ大體ニ全國一般ト同一趨向ニシテ、是ハ總數ニ於ケルカ如ク都會ノ特色ヲ保チリ、殊ニ全國ノ場合ニ疑ヲ存シタル五日以上十日以內ノ乳兒死亡ノ男女同數ナリシコトカ、今ヤ都會ヲ見ルニ至リテ亦全ク全國一般ト同一ニ現ハレタルヲ奇ナリトス。然レハ此ノ現象ハ必スシモ偶然ノ現象トノミ見ルヘカラス、或ハ何等カ斯クアルヘキ原因ノ存スルヤモ知ルヘカラサルナリ。

又都會ノ乳兒死亡ヲ身分別ニ見ルニ、是亦都會ノ特色ナル月齡ノ長シタル者ニ高キコトノ外ハ大體ニ全國一般ノ事實ト異ナラス、唯著明ノ異點ヲ擧クレハ、全國一般ニ於テハ月齡高キ六ケ月以上ノ乳兒死亡ハ私生子甚高カラス嫡出子寧ロ高ク、私生子ノ比例ノ百ニ對スル嫡出子ノ比例ハ109.8ナリシカ、都會ニ於テハ此ノ月齡者モ亦私生子依然トシテ高ク私生子ノ比例百ニ對スル嫡出子ノ比例ハ97.8ニ當レリ、全國一般ニ於テ私生子ノ低カリシハ、月齡未タ低キトキニ於テ私生子ノ多クカ淘汰セラレタルノ結果、月齡ノ高キニ至リテハ寧ロ嫡出子ノ多死ヲ見タルナルヘキモ、都會ニ至リテハ月齡弱キ私生子ノ淘汰モ强ケレトモ、其ノ死因カ特ニ養育ノ不完全ニ歸スヘキコト多キタケ、月齡長スルモ尙私生子ニ災スルコト多キモノナルヘシ。又庶子カ生後十五日以內ニ於テハ死亡比例低クシテ、十五日以上ニ至リ俄然トシテ高ク月齡ノ長シタル者ハ最高比例ヲ示シタルコトハ、全國一般ノ場合ニ於テ一ノ奇異ナル現象ナリト爲セシカ、今都會ノ事實ヲ見ルニ至リテ此ノ關係愈〻著明ナリ、卽五日以內ノ初生兒ニ於テハ庶子ノ死亡比例頗ル低ク、嫡出子ノ半ハニタニ達セス私生子ノ五分一ニ近キ低率ヲ示シタルモノカ、十五日以上一ケ月以內ニ至リテハ嫡出子ヨリハ勿論ノコト私生子ヨリモ高キ比例ヲ現セリ、全國ノ場合ニ於テハ之カ原因ヲ女庶子ノ重ンセラレサルモ亦其ノ一ナリト爲セシカ、此ノ場合ニ於テモ其ノ關係同一ナルヘク、卽嫡出子ハ男ノ乳兒死亡比例167.2女ノ同比例ハ149.1ニシテ女ノ百ニ對スル男ハ112.1ナルニ、庶子ハ男ノ乳兒死亡比例ハ168.4女ハ161.3ニシテ女ノ百ニ對スル男ハ104.4ナルニ徵シテ之ヲ知ラルヽナリ、然ルニ尙一ノ攷フヘキ理由アリ、其ハ都會ノ庶子ノ乳兒死亡比例カ生後十五日前後ニ於テ著シキ懸隔アルニ依リテ案出セラレタル想像ナルカ、庶子ノ屆出ハ他ノ出生兒ノ屆出ヨリモ生後時日ヲ經テ爲サルヽ者多カラサルカ、夫故ニ生後十五日以前ノ庶子ノ死亡ハ多ク認知ノ手續ヲセラルヽニ至ラス私生子トシテ屆出ラルヽニアラサルカ、而シテ是等屆出ノ遲滯ハ都會ニ於テ殊ニ遲滯スル者多キニアラサルカ、是ハ素ヨリ想像ニ過キサレトモ記シテ以テ後攷ニ備フ。

大正二年ノ警察署調查ノ人口ニ依リテ人口五萬以上ノ二十九市區ノ各年齡人口ノ合計ヲ求メ、小兒ノ死亡率ヲ算出スルニ一歳以上二歳者ノ男ハ55.07‰女ハ54.11‰總數ハ54.59‰ニシテ女ノ率百ニ對スル男ノ率ハ101.8ニ當リ、二歳以上三歳者ハ男24.91‰女25.26‰總數25.08‰ニシテ此ノ女ニ對スル男ノ比例ハ98.6ニ當リ、三歳以上四歳者ハ男16.46‰女19.21‰總數17.82‰ニシテ女ニ對スル男ノ比例ハ85.7ニ當リ、三歳以上四歳者ハ男11.97‰女13.00‰總數12.49‰ニシテ女ニ對スル男ノ比例ハ92.1ニ當レリ。是ニ由テ之ヲ見ルニ二歳迄ハ男ノ率高ク、二歳以上ヨリ本邦死亡ノ特徵ナル女ノ率高キコトノ著明ナルハ茲ニ於テモ明カナリ、殊ニ其ノ著明ナル程度ハ全國一般ニ於テ見タルヨリモ强キカ如シ。此ノ小兒死亡率ヲ全國一般ト比スルニ都會ハ總テニ於テ高シ、併シナカラ全國一般ハ本籍人口ヲ基本ト爲セル比例ニシテ、此ノ都會ハ警察署調人口ヲ基本ト爲シタルモノナルカ故ニ、嚴格ニハ比較スヘカラサルモノナルヘク、大體ニ彼ハ過小ニ現ハルヽノ嫌ヒアリ是ハ過大ニ現ハルヽノ失アルナリ。仍テ試ニ警察署調ノ全國人口ニ依リテ全國ノ小兒死亡率ヲ算出スルニ、一歳以上二歳者ハ49.55‰、二歳以上三歳者ハ25.39‰三歳以上四歳者ハ16.01‰四歳以上五歳者ハ10.19‰、其ノ孰レモ本籍人口ニ依レル率ヨリモ高ク、殊ニ二歳以上三歳者ニ至リテハ寧ロ都會ノ同齡者ヨリモ高率ヲ示シタリ。故ニ二歳以上ノ小兒ノ死亡率ハ都會ト全國一般トノ間ニ殆ト大差ナキモノヽ如シ。

其六　配偶上ノ身分別死亡數

大正二年ノ死亡數ヲ其ノ死亡者ノ配偶上ノ身分ニ依リテ分テハ、男ニ於テハ未婚者292,215人配偶者ノ生存スル者148,006人配偶者ノ死亡セシ獨身者69,889人離婚セシ獨身者7,219人身分不詳ナル者3,881人計521,210人ナリ、又女ニ於テハ未婚者271,368人配偶者ノ生存スル者105,310人配偶者ノ死亡セシ獨身者119,518人離婚セシ獨身者7,142人身分不詳ナル者2,704人計506,042人ナリ。之ヲ各總數ニ對スル百分比例ト爲セハ、男ニ於テハ未婚者56.06％配偶者ノ生存スル者28.40％配偶者ノ死亡セシ獨身者13.41％離婚セシ獨身者1.39％身分不詳ノ者0.74％、女ニ於テハ未婚者53.63％配偶者ノ生存スル者20.81％配偶者ノ死亡セシ獨身者23.62％離婚セシ獨身者1.41％身分不詳ノ者0.53％、此ノ男女ヲ合計シテ比例ヲ算出スレハ未婚者54.86％配偶者ノ生存スル者24.66％配偶者ノ死亡セシ獨身者18.44％離婚セシ獨身者1.40％身分不詳ノ者0.64％ニ當レリ。

大正二年ハ人口靜態調查ノ年ナルカ故ニ其ノ調查ニ係ル本籍人口ノ配偶上ノ身分別ヲ見ルニ、男ハ有配偶者卽配偶者ノ生存スル者9,144,727人未婚者及鰥夫卽上記ノ未婚者及配偶者ノ死亡セシ獨身者、離婚セシ獨身者ノ合計ハ17,819,390人ニシテ、女ハ有配偶者ハ男ト同數未婚者及寡婦ハ17,253,345人ナリ。此ノ人口ニ對シテ死亡率ヲ算出スルニ男ノ有配偶者ハ16.18‰、未婚者及鰥夫ハ20.73‰、女ノ有配偶者ハ11.52‰未婚者及寡婦ハ23.07‰ニ當レリ。此ノ事實ハ之ヲ各年齡別ニ見ルニ由リテ殊ニ注目スヘキモノアリ。卽各性各身分ノ各年齡者ノ人口千ニ付死亡ノ率ヲ算出スレハ下ノ如シ。

年齡	有配偶者 男	有配偶者 女	未婚者及鰥寡 男	未婚者及鰥寡 女
0－15	?	?	24.66	23.95
15－20	5.10	6.56	6.31	8.91
20－25	4.49	7.55	8.78	11.56
25－30	4.95	8.00	9.30	11.08
30－35	5.72	8.32	9.50	10.25
35－40	6.78	9.05	9.92	10.31
40－45	8.71	9.29	11.70	10.58
45－50	11.83	9.79	14.43	11.48
50－55	16.97	12.83	19.34	15.23
55－60	24.07	16.95	26.48	20.51
60－65	35.55	23.61	37.83	29.17
65－70	50.89	34.44	55.95	43.99
70－75	72.46	47.66	80.79	65.00
75－80	105.26	86.84	112.92	102.44
80－85	138.46	87.03	140.80	145.77
85－90	148.94	75.23	131.39	184.93
90－95	77.13	48.89	65.11	147.10
95－	29.41	24.96	18.09	51.16
計	16.18	11.52	20.73	23.07

前ニ年齡別ノ死亡率ヲ揭ケタル場合ニ見エタル所ニ依レハ、男ニ於テハ二十歳以上二十五歳、女ニ於テハ十五歳以上二十歳ヲ頂巔トセル一山アリテ、男女共ニ四十歳以上四十五歳ニ谷ヲ現シ夫ヨリ再ヒ上昇スルヲ常型ト爲セリ、然ルニ配偶上ノ身分別ニ依リテ算出セル此ノ年齡別死亡率ハ大ニ其ノ型ヲ異ニス、卽有配偶者ハ男ノ十五歳以上二十歳者ヲ破格トシテ其ノ年齡ノ高キハ高キホト遞次增率スルコト男女共ニ同シ(男ノ十五歳以上二十歳者ニ破格アルハ此ノ年齡者ノ有配偶ナル者甚タ尠キニ由ルナリ)、而シテ總數ニ於テモ四十五歳マテハ女ノ率高ク男ノ率低ク四十五歳以上ハ男ノ率高ク女ノ率低カリシカ、有配偶者ニ於テモ亦同樣ナリ、總數ノ率ト有配偶者ノ率トヲ比スルニ事實ノ混沌タル高齡者ヲ除ケハ總テニ於テ有配偶者ノ率低ク、最懸隔大ナル二十歳以上二十五歳者ノ如キハ有配偶者ノ率百ニ付キ總數ノ率ハ男ハ 181.3 女ハ 121.8 ニ當レリ、然レハ總數ニ比シテ有配偶者ハ男女共ニ死亡率低クケレトモ就中男ハ女ヨリモ其ノ低キ程度强シ、殊ニ少壯者ニ於テ然リトス。未婚者及鰥寡ハ高齡ニ至ルマテ有配偶者ヨリモ死亡率高ク、未婚者及鰥寡ノ男女ヲ比スルニ四十歳マテハ女ノ率高ク、四十歳以上ハ男ノ率高シ、又此ノ未婚者鰥寡ノ死亡率ヲ總數ノ死亡率ニ比スルニ、男ノ高齡者ヲ除ケハ殆シト總テニ於テ未婚者及鰥寡ノ死亡率高シ。何故ニ未婚者及鰥寡ハ死亡率高キカ、之カ原因ヲ詮スルニ先ヌチテ各性ノ未婚者及鰥寡ノ死亡率カ有配偶者ノ死亡率ニ比シテ如何ノ高低アルカヲ各年齡別ニ觀察セン、卽十五歳以上二十歳者ノ男ノ有配偶者ノ死亡率百ニ付未婚者ノ死亡率ハ 129.0 女ノ同比例ハ 135.8 ニ當リ、二十歳以上二十五歳者ノ男ハ同 195.5 女ハ同 153.5 ニ當リ、二十五歳以上三十歳者ノ男ハ同 187.9 女ハ同 138.5 ニ當リ、三十歳以上三十五歳者ノ男ハ同 166.1 女ハ同 123.2 ニ當リ、三十五歳以上四十歳者ノ男ハ同 146.3 女ハ同 113.5 ニ當リ、四十歳以上四十五歳者ノ男ハ同 134.3 女ハ同 113.9 ニ當リ、四十五歳以上五十歳者ノ男ハ同 122.0 女ハ同 117.3 ニ當リ、五十歳以上五十五歳者ノ男ハ同 114.0 女ハ同 121.5 ニ當リ、五十五歳以上六十歳者ノ男ハ同 110.0 女ハ同 121.0 ニ當リ、六十歳以上六十五歳者ノ男ハ同 106.4 女ハ同 123.5 ニ當リ、六十五歳以上七十歳者ノ男ハ同 109.9 女ハ同 127.7 ニ當リ、七十歳以上七十五歳者ノ男ハ同 111.5 女ハ同 136.4 ニ當リ、七十五歳以上八十歳者ノ男ハ同 107.3 女ハ同 117.9 ニ當リ、八十歳以上八十五歳者ノ男ハ同 101.7 女ハ同 167.5 ニ當リ、八十五歳以上九十歳者ノ男ハ同 88.8 女ハ同 245.8 ニ當リ、九十歳以上九十五歳者ノ男ハ同 84.4 女ハ同 300.3 ニ當リ、九十五歳以上者ノ男ハ同 61.5 女ハ同 205.0 ニ當リ、總數ノ男ハ同 128.1 女ハ同 200.3 ニ當レリ。之ニ由テ見レハ有配偶者ヨリモ未婚者及鰥寡ノ死亡率高キ比例ハ男女ニ於テ各年齡間ノ高低ヲ異ニス、卽男ニ於テハ二十歳以上二十五歳者ニ於テ高點ヲ現シ、爾後年齡ノ進ムニ從テ整然トシテ遞次下降シ、六十歳以上六十五歳者ニ於テ低點ニ達シ、是ヨリ再ヒ小昇アリテ七十歳以上七十五歳者ニ小高點アリ、又再ヒ下降シ八十五歳以上ハ有配偶者寧ロ低キニ至ル。女ニ於テモ二十歳以上二十五歳者ニ高點アル男ト異ナルコト無キモ、男ハ夫ヨリ高年ニ至ルマテ遞次下降シタルニ、女ハ三十五歳以上四十歳者ニ於テ既ニ最低點ニ達シ、是ヨリ遞次增高シテ最高年ニ至ルマテ上昇スルナリ。而シテ此ノ差率ハ二十歳未滿ハ女少シク男ヨリモ高ケレトモ、二十歳以上ハ五十歳ニ至ルマテ各階級皆男高ク女低ク、五十歳以上ノ各階級ハ總テ女高ク男低シ。斯ガル現象ノ由來ヲ揣摩スルニ、前ニ述ヘタル如ク年齡別總死亡率ハ男ハ青年壯年ニ在リテ女ヨリモ低ク、初老以上ニ至リテ女ノ率ヲ超過スルニ至ル、此ノ趨勢ハ有配偶者ニ於テモ同斷ナリ、二十歳未滿者ハ配偶上ノ關係餘リニ偏セルカ故ニ曾ク觀察ノ圈外ニ置クコトトシ、總死亡率ニ於テハ二十歳以上二十五歳者ノ女ノ率ノ百ニ對スル男ノ率ハ 83.6 ニシテ、男女ノ率ノ懸隔ハ 16.4 ナリ、是ハ少壯者ニ於ケル最大ノ差ナルニ、有配偶者ニ於テハ同年齡者ノ同比例ハ 59.5 ニシテ、男女ノ率ノ懸隔ハ實ニ 40.5 ノ大ナルモノアリ、故ニ男女共ニ少壯ノ有配偶者ノ死亡率ハ同齡ノ總死亡率ヨリ低クケレトモ、就中男ハ低キコト强ク二十歳以上二十五歳者ニ於テハ總死亡率ノ百ニ對スル有配偶者ノ死亡率ハ 54.2 ナルノミ、然ルニ女ハ男ヨリモ其ノ懸隔小ニシテ同上ノ比例

77.5 ナリ。然レハ有配偶者ハ一般ヨリモ死ニ對シ有利ナルカ中ニモ、男ハ殊ニ有利ナルモノヽ如シ。是有配偶ナルコトカ生活上佳ナルモノアルカ爲メカ、將無配偶者ハ其ノ無配偶ナルコトカ何等カ健康上ノ故障アル者多キカ爲ノ影響カ、兎ニ角有配偶者ハ死亡率低ク殊ニ其ノ男ハ低シ。有配偶者ノ死亡率低キ反面ニハ未婚者及鰥寡ハ死亡率高キコト當然ノ成リ行キナリ。卽二十歳以上二十五歳者ニ就テ見ルニ、其ノ總死亡率ノ百ニ對スル未婚者及鰥寡ノ死亡率ハ男 107.9 女 118.7 ニ當リ、男女共ニ高クシテ女殊ニ高シ。夫故ニ未婚者及鰥寡ハ一般ヨリモ死ニ對シテ不利ナルカ中ニモ女ハ殊ニ不利ナルコト多キモノヽ如シ。而シテ有配偶ナルコトカ一般ヨリ有利ナル程度ハ男ニ在リテハ 45.8 女ニ在リテハ 22.5 ナルカ故ニ、女ハ有配偶ナルニヨリテ受クル有利ノ恩惠ハ男ノ半ハニタニ達セス、未婚者及鰥寡ナルコトカ一般ヨリ不利ナル程度ハ男ニ在リテハ 7.9 女ニ在リテハ 18.7 ナルカ故ニ、女ハ未婚者及鰥寡ナルニヨリテ被ムル不利ナル災厄ハ男ノ倍以上ニ達スルナリ。別言スレハ男ハ有配偶ナルカ爲メニ受クル利益大ニシテ未婚及鰥寡ナルカ爲メニ被ムル不利小ナレトモ、女ハ有配偶ナルカ爲メニ受クル利益ハ男ノ如ク大ナラスシテ未婚及鰥寡ナルカ爲メニ被ムル不利ハ大ナリ。此ノ關係ハ獨リ二十歳以上二十五歳者ニ止マラス、少壯者ニ於テ總テ同一ナリ。然ルニ初老以上ニ至レハ此ノ關係ハ全ク反ス、試ニ六十歳以上六十五歳者ニ就テ見ルニ、男ノ死亡率高ク女ノ死亡率低キコト總死亡ニ於テモ、有配偶者ニ於テモ將未婚者及鰥寡ニ於テモ同樣ナリ、卽女ノ死亡率百ニ付男ノ死亡率ノ比例ハ總死亡ニ於テハ 136.9 有配偶者ニ於テハ 150.6 未婚者及鰥寡ニ於テハ 129.7 ト爲ル、而シテ總死亡率ノ百ニ對スル配偶關係別ノ死亡率ノ比例ヲ見ルニ、男ニ在リテハ有配偶者ハ 96.4 ニシテ未婚者及鰥夫ハ 102.6 ニ當リ、女ニ在リテハ有配偶者ハ 87.6 ニシテ未婚者及寡婦ハ 108.3 ニ當レリ。然レハ初老以上ノ男ハ女ヨリモ總テニ於テ死亡率高ク、就中有配偶者ハ最モ高シ、男女共ニ有配者ハ總數ヨリモ低率ナレトモ、其ノ低率ナル程度女ニ於テ强ク男ニ於テ弱シ。又未婚者及鰥寡ハ總數ヨリモ高率ナルコト男女共ニ同シケレトモ、女ノ高率ナル程度ハ男ヨリモ强シ。故ニ有配偶ナルコトカ生活上有利ナルハ初老以上ト雖少壯者ト異ナルコトナケレトモ、其ノ男女ニ於ケル關係ハ全ク反對ト爲リ、彼ニ在リテ不利ナリシ女ハ是ニ於テ有利ト爲リ、男カ一般ヨリモ有利ナル程度ノ 3.6 ナルニ對シテ、女ハ 12.4 ノ有利ナルモノアリ、卽其ノ有利ナルコト約四倍ナリ、卽知ル女ハ初老以後ニ至レハ害因ノ逼迫ヲ受クルコト自ラ輕ク、一般トシテモ男ニ比シ 36.9 % ノ死亡率ヲ減シタルノミナラス、唯サヘ生活上有利ナリシ有配偶者ハ益ス有利ト爲レリ、二十歳以上二十五歳者ニ比シテハ七階級ノ高位ニ在リナカラ、死亡率ハ 1 ニ對スル 3.13 ニシテ三倍餘ニ上リタルノミ。然ルニ男ハ嘗テ頗ル有利ナリシカ年ト共ニ死亡率ノ增高著シク、二十歳以上二十五歳者ノ 1 ニ對スル 7.92 ニ當リ約八倍ニ上昇セリ、故ニ一般ニ比シテハ有利ナレトモ女ノ如ク其ノ有利ナル程度强カラス。又未婚者及鰥寡ニ於テハ男女共ニ一般ヨリモ死亡率高ク、男ハ總死亡率ノ百ニ對スル 102.6 ニ當リ、女ハ同 108.3 ニ當レリ。是ノミヲ見レハ未婚及鰥寡ナルコトカ生活上不利ナルハ初老以後ニ於テモ少壯者ト異ナルコトナク、其ノ程度ハ依然トシテ女ニ强ク男ニ弱キカ如クナレトモ、此ノ年齡ニ於ケル男女ノ死亡率ノ差ニ格段ナルモノアリ、男ノ未婚者及鰥夫ノ死亡率カ男ノ一般死亡率ト比シテ較差少キハ、其ノ一般死亡率カ既ニ高キニ上リアルカ爲メナルヲ思ハサルヘカラス、卽試ニ二十歳以上二十五歳ノ未婚者及鰥寡ノ死亡率ト此ノ年齡ノ同身分者ノ死亡率トヲ比スルニ、彼ノ 1 ニ對スル是ノ比例ハ男 4.31 ニシテ女 2.52 ナリ、此ノ七階級間ニ死亡率ノ上昇スルコト男ハ四倍餘女ハ二倍半ナリ、卽知ル初老以上者ニ於テモ生活上不利ナルコトハ未婚者及鰥寡ニ於テ强ク、其ノ少壯者ヨリ死亡率ノ上昇セルコトハ男女共ニ同一ナレトモ男ハ女ヨリモ上昇ノ程度强シ。然レハ初老以上ノ未婚者及鰥寡ハ之ヲ一般ニ比スレハ不利ナルコト女ニ强ク男ニ弱キカ如クナレトモ、男ハ其ノ一般ノ死亡率既ニ上昇シアルカ故ニ斯ク見ユルマテニシテ、少壯者ト比スルニ依リテ男ノ死亡率カ女ノ如クモ適ニ强ク上リタルヲ知ラレ、結局初老以上ノ未婚者及鰥寡ハ一般ヨリハ不利ナルカ中ニモ、女ハ之ヲ少壯時ニ比シテ輕減セラレ、男ハ女ノ如ク輕減セラレサルモノヽ如シ。

本邦ノ人口ニ於ケル配偶關係ハ上記ノ如ク之ヲ有配偶者ト未婚者及鰥寡トニ大別ヲ爲シタルノミニシテ、此ノ第二者中未婚者カ幾何ニシテ鰥寡カ幾何ナルヤヲ別タス、又其ノ鰥寡ヲ細別スレハ死別ノ獨身者カ幾何ニシテ離別ノ獨身者カ幾何ナルヤハ素ヨリ知ル能ハサル所ナリ。夫故ニ死亡率ノ算出モ之ヲ二大別ト爲シテ上記ノ如ク觀察セリ、然ルニ男ニ於テモ女ニ於テモ未婚者及鰥夫ノ死亡率ハ有配偶者ノ死亡率ト步調ノ均クセサルモノアリ、是全然性質ノ異ナレル未婚者ト鰥寡トヲ混同シテ觀察シタルニモ由ルヘク、殊ニ未婚者ト鰥寡トハ各年齡ニ於テ量ノ分配ニ大差アルヘキカ故ニ混同體ノ上ニ變動ノ現ハルヽコト區々ナルハ免レサル所ナラン、仍テ大正二年ノ各性死亡中二十歳以上ノ十階級ニ就テ、各階級ノ未婚者及鰥寡ノ合計ニ對スル未婚者、死別ノ獨身者、離別ノ獨身者ノ百分比例ヲ算出シテ、各年齡ニ於ケル各種ノ分量ヲ見レハ下ノ如シ。

年齢	男 未婚者	男 死別ノ獨身者	男 離別ノ獨身者	女 未婚者	女 死別ノ獨身者	女 離別ノ獨身者
20－25	98.72	0.26	0.92	94.15	1.37	4.48
25－30	93.67	2.69	4.84	81.97	6.43	11.60
30－35	80.84	7.62	11.54	69.58	14.65	15.77
35－40	70.59	14.52	15.18	54.92	27.02	18.06
40－45	58.78	23.56	17.66	44.02	40.69	15.29
45－50	44.18	37.86	17.96	28.21	58.49	13.39
50－55	31.62	52.99	15.39	15.80	75.16	9.04
55－60	23.10	65.48	11.42	9.88	83.31	6.81
60－65	15.02	76.68	8.30	4.41	89.62	5.97
65－70	10.03	85.10	4.87	4.37	92.90	2.73

之ニ由テ見レハ男ニ於テハ四十五歳ヲ限界トシ之ヨリ年少ナル階級ハ未婚者ノ死亡多ク、年長ナル階級ハ鰥寡(死別及離別ノ獨身者)ノ死亡多シ、又女ニ於テハ此ノ限界ハ男ヨリ一階級早ク四十歳ニ在リ、而シテ女ノ四十五歳以上男ノ五十歳以上ハ死別ノ獨身者過半ヲ占メ、女ノ五十歳以上男ノ六十歳以上ハ總數ノ四分ノ三以上ハ死別ノ獨身者ノ占ムル所タリ。以上ノ關係ヨリ推スルニ上掲未婚者及鰥寡ノ死亡率ハ、女ハ四十歳男ハ四十五歳ヲ劃シ、其ノ以上ハ鰥寡ノ死亡ニ由リテ動カサレ、其ノ以下ハ未婚者ノ死亡ニ由リテ動カサルヽモノト見テ可ナラン、殊ニ女ノ五十歳以上男ノ六十歳以上ノ死亡率ハ死別ノ獨身者ニ由リテ動サルヽモノナリト言フヘシ。然レハ上記ノ未婚者及鰥寡ノ死亡率ヲ覆審スルニ、未婚者ノ死亡ハ男ヨリモ女ニ強ク、少壯ノ女ノ死亡率高キハ其ノ有配偶者モ高ケレトモ、殊ニ未婚者ノ死亡率高キニ因リテ彌ヤカ上ニモ增高セラルルモノヽ如ク、男モ未婚者ハ死亡率高キモ女ノ如ク甚シカラス、男ニ於テハ初老以上ノ鰥夫ノ死亡率高ク、女ニ於テハ寡婦ノ死亡率有配偶者ノ死亡率以上ナレトモ、鰥夫ノ如ク甚シカラス。故ニ約言スレハ未婚ノ女ハ未婚ノ男ヨリモ健康上不利ナルコト多ク、鰥夫ハ寡婦ヨリモ健康上不利ナルコト多キモノヽ如シ。

人口五萬以上ノ二十九市區ノ合計ニ就テ死亡者ノ配偶上ノ身分別ヲ見ルニ、男ニ於テハ未婚者 28,124 人配偶者ノ生存スル者15,631人配偶者ノ死亡セシ獨身者5,910人離婚セシ獨身者1,151人身分不詳ナル者1,811人計62,627人ナリ、又女ニ於テハ未婚者 34,499 人配偶者生存スル者11,827人配偶者ノ死亡セシ獨身者 10,988 人離婚セシ獨身者 1,062人身分不詳ノ者 1,340 人計 59,716 人ナリ。之ヲ各總數ニ對スル百分比例ト爲セハ、男ニ於テハ未婚者 60.87％ 配偶者ノ生存スル者 24.96％ 配偶者ノ死亡セシ獨身者 9.44％ 離婚セシ獨身者 1.84％ 身分不詳者 2.89％、女ニ於テハ未婚者 57.77％ 配偶者ノ生存スル者 19.81％ 配偶者ノ死亡セシ獨身者 18.40％ 離婚セシ獨身者 1.78％ 身分不詳ノ者 2.24％ ニ當リ、此ノ男女ヲ合算シテ百分比例ヲ算出スレハ未婚者 59.36％ 配偶者ノ生存スル者 22.44％ 配偶者ノ死亡セシ獨身者 13.81％、離婚セシ獨身者 1.81％ 身分不詳ノ者 2.58％ ニ當レリ。而シテ此ノ百分比例ヲ全國ノ百分比例ニ比スルニ、概シテ都會ハ未婚者ノ比例高ク、男ニ於テハ 4.81％ 女ニ於テハ 4.14％ 計ニ於テハ 4.50％ 高ク、配偶者ノ生存スル者ハ都會低ク男ハ 3.44％ 女ハ 1.00％ 計ハ 2.22％ ノ差アリ、配偶者ノ死亡セシ獨身者モ都會ニ低ク男ハ 3.97％ 女ハ 5.22％ 計ハ 4.63％ ノ差アリ、離婚セシ獨身者ハ都會高ク、男 0.45％、女ハ 0.37％ 計 0.41％ ノ差アリ、身分不詳ノ者亦都會ニ多ク男ハ 2.15％ 女ハ 1.71％ 計ハ 1.94 ノ差アリ。斯ノ如キハ都會ニ未婚者多キカ爲メカ、將都會ノ未婚者ニ多死ノ原因ノ强ク働クモノアルカ爲メカ。抑亦都會ノ有配偶者等カ死亡率低キモノアルカ爲メカ。配偶者ノ死亡セシ獨身者ノ都會ニ低キト離婚セシ獨身者ノ都會ニ高キトハ恐ラク其ノ人口ニ多少アルカ爲メナルヘク、而シテ身分不詳者ノ死亡カ都會ニ多キ所以ノモノハ都會ノ性質ノ上ヨリ考察シテ寧ロ當然ノ事ナルニ似タリ。

其七　月別死亡數

大正二年ノ死亡數ヲ其ノ死亡ノ月ニ依リテ分チ、之ヲ一年平均一日ノ死亡千ニ付各月平均一日ノ死亡比例ト爲シ、前年及例年(明治三十二年以降十ケ年平均)ト對比スレハ下ノ如シ。

	大正二年	明治四十五年又大正元年	例年(明治三十二年以降十ケ年平均)	前年ニ對スル大正二年ノ增減	例年ニ對スル大正二年ノ增減
一　月	1,062	1,082	1,033	(－) 20	(＋) 29
二　月	1,052	1,044	1,089	(＋) 8	(－) 37
三　月	1,059	984	1,025	(＋) 75	(＋) 34
四　月	905	935	896	(－) 30	(＋) 9
五　月	914	887	850	(＋) 27	(＋) 64
六　月	940	920	846	(＋) 20	(＋) 94
七　月	1,037	1,059	977	(－) 22	(＋) 60
八　月	1,068	1,127	1,158	(－) 59	(－) 90
九　月	1,020	1,074	1,177	(－) 54	(－) 157
十　月	933	959	1,021	(－) 26	(－) 88
十一月	959	943	957	(＋) 16	(＋) 2
十二月	1,051	985	976	(＋) 66	(＋) 75

本邦ノ月別死亡ハ之ヲ例年ノ事實ニ徵スルニ二山二谷ヲ形成シ後山高キ所謂月別死亡ノ第三型ニ屬セリ。(二階堂)故ニ本邦人ハ夏季ト冬季トニ多死ノ節アリテ、就中夏季炎熱高キ季節ニ於テ死亡スル者多シ、而シテ最死者ノ少キハ初夏ニシテ六月ヲ以テ最低點ト爲ス。然ルニ大正二年ハ其ノ形勢例年ト同一ナラサルモノアリ、先ヅ第一ニ最高最低ノ差甚小ニシテ、例年ハ此ノ比例數ニ於テ 331 ヲ示シ、比較的平等的ナリシ前年スラ 240 ヲ示シタルニ、本年ハ實ニ 163 ナルノミ、斯ク平等的ナルコトハ山ノ低ク谷ノ淺キノミニアラス、例年ニ於テハ後山ハ高ク前山ヲ抽キ其ノ差 88 ヲ示シ、前年モ亦 45 ノ差アリタルニ、本年ハ唯僅ニ 6 ナルノミ、谷ノ深サモ前谷深ク後谷淺キヲ常トシ、例年ハ後谷ヨリ前谷ノ深キコト 111 ナルニ、本年ハ是亦僅ニ28ナルノミニシテ、前年ノ56ノ正半數ナリ。斯ノ如ク異常ニ平等的ナリシカ故ニ、全型ノ上ニモ多クノ異點アリ、卽例年ハ前山ノ頂巔ハ二月ナルニ本年ハ一月ニ頂キアリ、例年ハ六月ヲ前谷ノ絕底ト爲スニ本年ハ早クモ四月ニ絕底ヲ現シタリ、例年ハ九月ヲ後ノ頂巔ト爲スニ本年ハ七月ニ於テ既ニ平均以上ニ達シ八月ヲ頂上ト爲セリ、例年ハ十一月ニ後谷ノ底ヲ現スルニ本年ハ十月ニ於テ後谷ノ底アリ、例年ハ十二ケ月中ノ半數ナル六ケ月ハ平均以上ニシテ他ノ六ケ月ハ平均以下ナルニ、本年ハ平均以上ナルモノ七ケ月平均以下ナルモノ五ケ月ナリ。是等ノ變化ハ諸般死亡原因ノ增減多少ニ因由スルモノナルヘク、而シテ其ノ死亡原因ノ增減多少ハ、人ノ社會生活ノ良否如何ニ因リテ動搖ヲ來タスコトアルモノナルハ多言ヲ須タサル所ナレトモ、亦自然界ノ變化ニ由リテモ幾多ノ動搖ナキ能ハサルヘシ。而シテ自然界ノ變化トハ何ソヤ、主トシテ注目スヘキハ氣象事實ノ異同ナリ。既ニ月ニ依リテ平等ナラス、縱シヤ多少ノ差アリトモ大體ニ於テ一定ノ型ヲ爲ス所以ノモノハ季節ト死亡トニ密接ノ關係アルコトヲ示スモノニシテ、季節ヲ構成スル因子トモ言フヘキ氣象事實ノ變化カ死亡ノ多少ヲ招來スルコトモ亦推スルニ難カラス。大正二年ノ月別ニ於テ殊ニ異形ヲ呈セルハ前谷ノ淺クシテ後山ノ低キニ在リ、後山ヲ形成スル各月ニ何等カ氣象上ノ變化ナカリシヤヲ尋ヌルニ、大正二年ノ氣象表ハ寔ニ著明ノ事實ヲ示セリ、卽夏季ヨリ初秋ニカケテ本邦各地ハ一般ニ氣溫低クカリシナリ、七、八、九月ノ平均氣溫ニ於テ例年ニ比シ多キハ二度以上(攝氏)少キモ一度以上ノ差アリタルナリ。月別死亡ニ於テ何故ニ後山ヲ形成スルカ、言フマデモナク夏季ノ炎熱ニ依リテ助長セラルヽ或ル死亡原因等ノ働キ强キ結果ナリ、此ノ死亡原因等ヲ助長スヘキ炎熱其ノモノカ若シ異常ニ低クカラハ、死者ノ減少スヘキハ當然ノコトナリトス。既ニ後山ノ高サヲ減シタルヲ當然ナリトスレハ之カ比例上ノ影響トシテ前谷ノ深サヲ減スルモ亦當然ニ來リ得ヘキコトニシテ、一般ニ平等的ト爲リ、幾多ノ異點ヲ生シタルモ亦此重大ナル變化ニ驅ラレタル副現象ナリト見テ可ナルヘシ。而シテ此ノ後山ヲ低クカラシメタル死亡原因上ノ關係ノ如キハ死因統計略說ニ於テ說述スヘキヲ以テ茲ニハ略シテ述ヘス。

本邦ハ本州、四國、九州ノミヲ以テ見ルモ十五緯度ニ跨リ之ニ北海道ト沖繩トヲ加フレハ實ニ二十六度半ニ達スル帶狀國ナリ。然レハ南端ト北端トノ氣象ノ差ハ頗ル大ナルモノアルナリ、仍テ茲ニ大正二年ニ於ケル諸地方ノ月別死亡比例(一年平均一日ノ死亡千ニ付各月平均一日ノ死亡)ヲ揭クレハ下ノ如シ。

	北海道	新潟縣	東京府	愛知縣	大阪府	廣島縣	長崎縣
一　月	970	1,019	1,011	1,094	1,054	1,099	1,048
二　月	942	985	1,029	1,090	1,013	1,112	1,060
三　月	1,037	1,038	1,074	1,065	991	1,091	1,032
四　月	991	976	991	861	898	912	912
五　月	1,018	970	1,025	861	907	928	956
六　月	1,012	915	1,013	965	910	906	922
七　月	1,087	1,001	1,054	1,215	1,069	1,007	1,021
八　月	1,284	1,095	1,027	1,041	1,114	1,051	1,007
九　月	996	1,061	1,013	1,039	1,027	1,003	993
十　月	856	930	878	844	956	898	1,001
十一月	903	1,018	887	886	944	931	980
十二月	947	997	998	1,039	1,005	1,066	1,097

是等七地方ヲ通覽スルニ甚不統一ナルヲ免カレス、北海道ハ前山後レテ隆起シ後山早ク立チ前谷餘リニ狹小ニシテ殆ト一山ナルカノ概アリ、新潟縣ハ前山ニモ後山ニモ異形アリ、東京府モ前谷甚狹ク後谷却テ深ク一年ノ三分ノ二ナル八ケ月ハ平均以上ナル奇觀アリ、愛知縣ハ後山ノ頂巔七月ニ現シ後谷深ク、大阪府ハ其ノ型稍正シク、廣島縣ハ前山寧ロ高ク、長崎縣ハ前山寧ロ高ク後山ニ異形アリ、是皆各地方ニ於ケル自然界ノ狀勢同シカラサルモノアルト、其ノ地方ノ社會事情ニ促サレタル變化ナラン。而シテ其ノ重要ナル社會事情ハ、生產率ノ高低、乳兒及小兒死亡ノ多少、傳染病ノ流行有無、大都會ヲ包有スルヤ否ヤ、特種ノ工業ノ在否、更ニ進テハ其ノ他ノ人口ノ年齡構成及男女ノ權衡等總テ月別死亡ニ動搖ヲ及ホサヽルハ無シ。但シ茲ニハ大正二年ト例年トノ男女ノ月別死亡比例ヲ比較スルニ止メントス。

	大正二年 男	大正二年 女	大正二年 男ニ對スル女ノ高低	例年(明治三十二年以降十ケ年平均) 男	例年(明治三十二年以降十ケ年平均) 女	例年(明治三十二年以降十ケ年平均) 男ニ對スル女ノ高低
一　月	1,079	1,044	(－) 35	1,044	1,022	(－) 22
二　月	1,062	1,042	(－) 20	1,097	1,081	(－) 16
三　月	1,069	1,048	(－) 21	1,032	1,018	(－) 14
四　月	912	898	(－) 14	902	891	(－) 11
五　月	914	914	—	851	849	(－) 2
六　月	939	940	(＋) 1	846	848	(＋) 3
七　月	1,023	1,052	(－) 29	971	982	(＋) 11
八　月	1,052	1,087	(＋) 35	1,143	1,174	(＋) 31
九　月	1,002	1,038	(＋) 36	1,158	1,192	(＋) 34
十　月	925	943	(＋) 18	1,017	1,025	(＋) 8
十一月	965	954	(－) 11	962	952	(－) 10
十二月	1,062	1,039	(－) 23	986	966	(－) 20

前山ニ於テ男ノ比例高ク後山ニ於テ女ノ比例高キコト、例年ハ本年ト全然同一ナリ。量ニ於テハ兩者必スシモ均シカラサレトモ其ノ趨向ハ全ク異ナルコト無シ。惟フニ前山即冬季ニ男ノ死亡率高クシテ、後山即夏季ニ女ノ死亡率高キハ、殆ト他國ニ見サル本邦ノ特徴ナリ、此ノ特徴カ如何ナル原因ニ由リテ來レルカニ就テハ、既ニ研究セル者(二階堂)アリテ略闡明セラレタリ。其ノ概略ヲ擧クレハ、本邦ノ重大ナル死亡原因中、氣管支炎、肺炎等ノ呼吸器病ハ男ヲ斃スコト多クシテ、女ハ男ノ多キカ如ク多カラス、又胃腸病ハ比較的女ヲ斃スコト多クシテ、男ハ之ニ依リテ斃ルヽコト女ヨリモ少シ、而シテ呼吸器病ハ冬季ニ死者ヲ出スコト多キ疾病ニシテ、胃腸病死ノ大部分ハ夏期ニ出ク、是冬季ニ男ノ死亡多ク夏季ニ女ノ死亡多キ一原因ナリ。併シ是ノミヲ以テハ上記月別死亡ノ特徴ヲ解說シ得タリト言フ能ハス、尙一ノ加フヘキモノアルハ彼ノ結核性疾患ナリ。本邦ニ於テハ他國ニ見サル茲ニモ一ノ特徴アリ、其ハ他國ニ於テハ殆ト總テ男ニ結核性疾患多クシテ女ハ幾分男ヨリ少キヲ常トスルニ、本邦ハ部分的ニハ女ノ少キ地ナキニアラサレトモ、國トシテ全然男ヨリモ女ノ結核死亡多シ、而シテ男ノ結核死亡ハ他國ニ見ルカ如ク春季ノ四、五月ニ最多ク死者ヲ出シ、夏季ハ下行ノ山脚ヲ描ケトモ、女ノ結核死亡ハ四、五月ヨリ更ニ上昇ヲ續ケ八、九月ニ至リテ最高點ニ達スルノ差アリ、此ノ特殊ノ事態カ女ノ死亡ヲ夏季ニ多カラシムルノ重大ナル原因ト爲ルナリ、此ノ重大ナル原因ハ寧ロ呼吸器病胃腸病ノ特徴以上ニ働クモノヽ如シ。然レハ此ノ特徴カ如何ナル社會的原因ニ胚胎スルカハ又更ニ進テ講究ヲ要スル點ナリトス。

其八　死因別死亡數

死因別死亡數ハ之ヲ三段ニ表章セリ、其ノ一大分類ハ十二項ヨリ成リ、其ノ二中分類ハ六十一項ヨリ成リ、其ノ三小分類ハ二百十七項ヨリ成リ更ニ八項ノ再掲ヲ附ス。其ノ細事ハ死因統計ニ於テ解說スヘキカ故ニ茲ニハ大分類ニ就テ少シク之ヲ述フヘシ。

大正二年中ノ死亡數ヲ死因ノ大分類ニ依リテ分チ、各性總數ニ對スル百分比例ト爲セハ下ノ如シ。便宜上全國總數ノ比例ト、人口五萬以上ノ二十九市區合計ノ比例トヲ列記ス。

	全國			人口五万以上ノ市區合計		
	男	女	總數	男	女	總數
傳染性病及全身病	20.29	21.09	20.69	31.75	32.03	31.89
神經系疾患	17.56	15.73	16.66	14.77	13.48	14.14
血行器疾患	3.19	3.56	3.37	3.44	3.43	3.44
呼吸器疾患	15.97	14.73	15.35	15.07	14.18	14.61

	全國			人口五万以上ノ市區合計		
	男	女	總數	男	女	總數
消化器疾患	17.79	18.07	17.93	14.19	14.48	14.33
泌尿器及生殖器疾患	3.57	4.21	3.78	4.62	5.26	4.95
妊娠及産	—	1.16	0.57	—	1.28	0.62
皮膚及運動器疾患	0.81	0.70	0.76	0.73	0.63	0.68
畸形及幼年	6.46	5.87	6.17	5.00	4.32	4.67
老年	4.57	6.52	5.53	2.29	4.11	3.33
外因ニ依ル死	4.06	2.35	3.22	3.53	1.88	2.72
不明ノ原因及不詳ノ原因	6.02	6.10	6.06	4.61	4.52	4.56
計	100.00	100.00	100.00	100.00	100.00	100.00

傳染性病及全身病ノ都會ニ多キハ應ニ然ルヘシト思ハレタリ、而シテ全國ニ於テモ都會ニ於テモ男ヨリモ女ニ高キハ多ク他國ニ見サル變態ナリ、要スルニ此ノ項中最多キヲ占ムルモノハ結核性疾患ニシテ、而モ本邦ノ一特徴トシテ結核性疾患ノ女ニ多クシテ男ヲ超過スルコトカ斯クモ變態ヲ現スルニ至レルナルヘシ。神經系ノ疾患中最多キハ腦膜炎ト腦出血トナリ。而シテ是等ノ疾患カ果シテ信スヘキモノナリヤ疑ハシキカ故ニ此ノ項ハ多ク論スルノ價値無シ。血行器疾患ノ殆ト大部分ハ心臟ノ器質的疾患ナリ、男女ニ差等ナク、都會モ全國モ其ノ比例數略相似タルハ當ニ其ノ所ナルヘシ。呼吸器疾患ハ男ニ多クシテ女ニ少ク、都會僅ニ少キハ其ノ性質上斯クアルヘキモノカ。消化器疾患ハ呼吸器疾患ト併セテ其ノ量ノ多キ死亡原因ナリ殊ニ本邦ニ於テハ幼者ト老者トニノミ限ラス、青年壯年モ亦此ノ疾患ニ由リテ斃ルヽ者少ナカラス、而シテ特ニ注意スヘキハ女ニ多クシテ男ニ少キコトナリ、又都會カ全國ニ比シテ其ノ比例低キコトモ、郡村ト都會トノ生活狀態ニ想到シテ當ニ然ルヘキヲ思フ。泌尿器及生殖器疾患ノ大部分ヲ占ムルモノハ腎臟炎ナリ、腎臟炎ハ年々歲々多キヲ加フ、是恐ラクハ化學的診斷ノ汎ク應用セラルヽニ由ルナラン、故ニ都會ノ比例高キハ當然ナリ、生殖器疾患ハ男ヨリモ女ニ多キヲ普通トス、是羅ルヘキ器官ノ女ニ多キカ爲ニシテ、其故ニ此項ノ比例ノ全國モ都會モ女ニ高キヲ見ル。妊娠及産ニ因ル不慮竝ニ疾病ハ全國ノ平均ヨリモ寧ロ都會ニ高シ、都會ハ助産機關モ發達シアルヘキニ斯ノ如キハ甚矛盾セル事實ナルカ如キモ、實ハ助産機關ノ發達シアルカ故ニ妊娠及産ニ因スル疾患ノ診斷明確ナルカ爲ニ數ノ高キヲ致セルモノニシテ寧ロ當然ナリト言フヘシ。皮膚及運動器ノ疾患ハ僅カナレトモ都會ニ少ク男ニ多シ、是其ノ性質上然ルヘキモノナラン。畸形及幼年ニ由ル死ノ男ニ多キハ前ニ小兒死亡ノ場合ニ論シタル所ニ依リ當ニ然ルヘキヲ思ハル、而シテ都會ニ少ク全國ニ多キハ都會ハ生産率低キニ由ル影響ナリト認メラル。老年ニ因ル死即老衰カ都會ニ少カルヘキコトモ亦想像ニ難カラサル所ニシテ、都會ノ人口ノ年齡構成ヲ見ルニ老年階級甚多カラサル其ノ一因ニシテ、都會ノ生活ノ繁劇ナルハ郡村ノ生活ノ悠々タルニ比スヘクモアラス、從テ自然ノ壽ヲ保チ枯木ノ如ク老衰死ニ至ル者或ハ少ナカルヘシ。外因ニ依ル死ハ自殺、變化及中毒死ヲ包含ス、其ノ男ニ多キハ素ヨリ然ルヘキ所ニシテ、又都會ニ少キハ都會人ノ生活關係ニモ依レトモ變死及其ノ他ノ外因ニ由ル死カ都會ヲ離レタル地ニ行ハルヽコトモ其ノ原因ナルヘシ。不明ノ診斷及不詳ノ原因ハ本邦ノ死亡統計ノ一汚點ナリ、年々其ノ數ヲ減少スレトモ今尙6%ヲ超ス、但都會ニ少キハ以テ人意ヲ强クスルニ足ルモノアリト言ハンカ。

其九　死亡ノ綜合的觀察

生産率ト死亡率トハ多クノ場合ニ於テ並行ス、即生産率高ケレハ死亡率モ亦高シ。是特殊ノ關係ヲ逃ルマテモ無ク、乳兒死亡ヲ介シテ生産率ト死亡率トカ强キ因果關係ヲ有スルヲ見テ其ノ然ルヘキヲ知ラルヽ所ナリ。併シナカラ又必スシモ然ラサルコトアリ、殊ニ死亡率ヲ高ムヘキ特別ノ原因ノ働クコト强キ場合、若クハ生産率ノ異常ニ高キコトアル場合ニ於テ往々ニシテ並行ヲ闕キ、生産率又ハ死亡率ノミ或ハ高ク或ハ低ク現ハルヽコトアリ、斯カル場合ニ於テ其ノ高キ所以若クハ低キ所以ヲ詮索スルコトハ、研究上興味アルコトニシテ而シテ又頗ル重要ノ事ナリトス。

大正二年ノ地方別生産率ト死亡率トヲ各高キモノヨリ順位ヲ造リテ排列シ、兩者ヲ對照比較スルニ、富山、石川、埼玉、山形ノ四縣ハ生産率モ死亡率モ最高ク、青森、宮城ノ二縣ハ生産率最高ク死亡率稍高ク、福井、新潟ノ二縣ハ死亡率最高ク生産率稍高ク、岩手、群馬、奈良ノ三縣ハ生産率モ死亡率モ稍高シ、以上十一縣ハ兩率ノ高キニ依リテ一致セル地方ナリ。又沖繩、長崎、鹿兒島、山口、鳥取ノ五縣ハ生産率モ死亡率モ最低ク、岡山、高知ノ二縣ハ生産率最低ク死亡率稍低ク、宮崎縣ハ死亡率最低ク生産率稍低ク、福岡、大分、愛媛、廣島、神奈川ノ五縣ハ生産率モ死亡率モ共ニ稍低シ、是等十三縣ハ兩率ノ低キニ依リテ一致セル地方ナリ。即此ノ二十四縣ノ一致アルニ依リテ此ノ兩率ハ稍强キ相聯ノ關係ヲ示セトモ而モ亦幾多ノ不一致ナキニアラス、即東京、大阪、京都ノ三府ハ生産率最低キカ又ハ稍低キ地方ナルニモ拘ハラス、死亡率ハ最高キカ又ハ稍高キナリ、又香川、栃木、愛知ノ三縣ハ生産率最高キカ又ハ稍高キ地方ナルニモ拘ハラス、死亡率ハ最低キカ若クハ稍低シ。又斯ノ如ク全然反對ナラサルニモセヨ、一率中等度ニ在リテ他ノ一率高ク又ハ低キモノアリ、即生産率中等度ニ在ル千葉、滋賀ノ二縣ハ死亡率最高ク、茨城、兵庫、德島ノ三縣ハ死亡率稍高ク、佐賀縣ハ死亡率稍低ク、山梨、和歌山ノ二縣ハ死亡率最低シ。死亡率中等度ニ在ル北海道及靜岡縣ハ生産率最高ク、岐阜、三重、秋田ノ三縣ハ生産率稍高ク、長野縣ハ生産率稍低ク、島根、熊本二縣ハ生産率最低シ、此ノ十七縣ハ或ハ高キニ一致セルモノニモ又或ハ低キニ一致セルモノニモ加ヘ能ハサレモノトス。而シテ生産率モ死亡率モ中等度ニ在ルモノハ福島縣一アルノミ。是等ノ狀態カ如何ナル原因ノ働キニ由リテ來レルカ、今之ヲ的確ニ知ル能ハスト雖、生産率ノ高低ハ持續セル婚姻率ノ高低ニ支配セラルヘキモノナレトモ、縱シヤ婚姻率ノ持續シテ高キモノアリトモ、離婚率亦持續シテ高カラハ婚姻率ノ效力ヲ減スルモノ無キヲ保セス、而シテ傳染病ノ流行等特別ノ事情アル場合ニ於テハ死亡率ハ生産率トノ並行ヲ破リテ上下スルナリ。例ヘハ東京、京都、大阪ノ三府ノ如キハ婚姻率最低ナルカ故ニ生産率亦低シ、夫ニモ拘ハラス死亡率ノ高キ所以ノモノハ、此ノ三府カ大都會ヲ包有シ、其ノ大都會居住者カ都會生活ヨリ受クル健康上ノ不良ノ影響ニ歸セサルヘカラス。然ルニ殆ト同一事情ノ下ニ在ルヘシト思ハルヽ愛知縣ハ三府ト正反對ニ生産率高クシテ死亡率低キハ何ノ故ゾ、又香川、栃木二縣カ愛知縣ト同一趨向ニ在ルコトモ其ノ原因ヲ判シ難ク、殊ニ愛知、香川ノ二縣ハ唯一年ノ事實ナレトモ婚姻率ハ稍低キ地方ナルニモ拘ハラス生産率ハ最高ノ班ニ入リ、而シテ死亡率低キナリ、若シ之ヲ表面ヨリ解スレハ此ノ三縣ハ何等カ健康上ニ有利ナル地ナラサルヘカラス、果シテ然ルヤ否ヤ尙攷究ヲ要スルナリ。北海道ハ婚姻率稍低キモ生産率最高ナリ、是離婚率ノ最低ナルニモ依ルヘケレトモ、主トシテハ其ノ殖民地ナル事情カ生産率ヲ高カラシムルモノト見ルヘク、而シテ死亡率ノ生産率ニ伴ハシテ高カラサルハ、人口ノ年齡構成カ然ラシムルモノニシテ、是モ亦殖民地的關係ニ出ツルナラン。熊本、山口、廣島ノ三縣ノ如キハ婚姻率最高又ハ稍高キ地ナルニモ拘ハラス、生産率ノ最低若クハ稍低ナルハ、離婚率高クシテ、而シテ死亡率ハ山口、廣島ノ二縣ハ生産率ト並行シ、熊本縣ハ並行ヲ破リテ死亡率中等位ニ在リ、是山口、廣島ノ二縣ニハ特殊ノ事情ナキモ、熊本縣ハ此ノ年ニ赤痢ノ流行アリテ死者ヲ出スコト尠カラサリシカ爲ナリ。斯クシテ詮スレハ兩率ノ並行スルモノ又ハ並行セサルモノニ夫々ノ因由ヲ發明シ得ヘシト雖、今ハ大概ヲ觀察スルニ止メテ之ヲ他日ニ讓ラントス。

次ニ觀察スヘキハ死産率ト死亡率トノ關係ナリ。死産ハ出生前ノ淘汰ナリ、死産率高ケレハ出生後幼弱ニシテ死亡スル者ノ數ヲ減スヘシ、幼者ノ死亡ハ總死亡率ヲ動カ

スマテ＝重大ナル事實ナリ、夫故＝死產率高カラハ死亡率ハ幾分カ低クカラサルヘカラサルモノヽ如シ。然レ＝前＝モ見タルカ如ク死產率ハ生產率ト稍強キ相聯的ノ關係ヲ有シ、生產率高キ地方ハ死產率モ亦高キ地方ナルコトヲ示セリ、然レハ生產率カ死亡率ト並行シ同ク稍強キ相聯的關係ヲ有スルモノナル＝依リテ、死產率モ亦死亡率ト相聯的關係ヲ有スヘキ理由アリ。又思フ＝生產率トノ關係ナクトモ、死亡率高キホトノ地＝於テハ死產ノ原因ノ働キモ亦強カルヘクシテ、爲＝死產率ヲ高カラシムルヤモ知ルヘカラサルナリ。仍テ死亡率ト死產率トヲ地方別＝高キモノヨリ順列シテ比較スルニ、果然兩率ハ稍弱キ相聯的ノ關係ヲ有シタリキ。卽埼玉、千葉、岩手、群馬、茨城、山形、宮城、德島、奈良ノ九縣ハ死亡率モ死產率モ高ク、兩率ノ高キ＝依リテ一致セル地方ナリ。又沖繩、長崎、鹿兒島、宮崎、山口、大分、愛媛、廣島、高知、佐賀、福岡ノ十一縣ハ死亡率モ死產率モ低ク、兩率ノ低キ＝依リテ一致セル地方ナリ。然レハ高低二十縣ノ兩率一致セル地方アリテ、生產率ト死亡率トノ比較ヨリ唯僅＝四縣ヲ少クセルノミ。然ルニ兩率不一致ノ地方ハ生產率トノ比較ノ場合ノ如ク少數ナラス、富山、福井、新潟、東京、京都、大阪、兵庫ノ七府縣ハ死產率低クシテ死亡率高ク、栃木、山梨、鳥取、岡山ノ四縣ハ死產率高クシテ死亡率低シ。卽兩率一致ノ地方ハ二十ニシテ、不一致ノ地方ハ十一ナリ、其ノ他中間＝在ル地方十六アレトモ、其ノ半數ナル八地方ハ一致的傾向ヲ存シ、他ノ八地方ハ不一致的傾向ヲ有セリ、故＝結局兩率一致セル地方ノ多キコト九ナルカ兩率ヲ相聯的關係＝結ヒタルモノト言フヘシ。然レハ此ノ兩率ハ相聯的關係ナルニハ相違ナキモ、少ナカラサル反相聯ノ分子ヲ包含スルモノナルコトヲ思ハサルヘカラス。而シテ其ノ相聯的ナル地方及反相聯的ナル地方カ、上記ノ理由ノ何レ＝該當スルカ、將他＝特別ノ理由ヲ有スル＝由ルカハ、各地方＝就テ仔細＝攻究スルニ依リテ始メテ知ラルヽ所ナリ。

生產率ト死亡率トヲ連結スルモノトシテ乳兒死亡比例ハ最重大ナルモノ＝屬ス。何トナレハ乳兒死亡比例ハ生產率ノ高低ト追隨スヘキ強キ因果關係アルト共＝、此ノ乳兒死亡比例ノ高低カ一般死亡率ヲ動カシテ之ヲ高低セシムヘキ玆＝モ亦強キ因果關係ヲ有スレハナリ。大正二年ノ事實＝徵スルニ生產千＝付一歲未滿ノ乳兒ノ死亡比例ハ全國＝於テ 152 ナルコト前＝述ヘタリ、而シテ之ヲ各地方＝就テ見ルニ最高キ大阪府ハ 197 茨城縣ハ 195 山形縣ハ 193 千葉縣ハ 191 秋田縣ハ 190 ヲ示セリ。又總死亡中一歲未滿ノ乳兒ノ死亡比例ハ總數＝於テ 26.02％＝當リ、之ヲ地方別＝見レハ最高キハ青森ノ 38.28％＝シテ山形縣ノ 34.77％秋田縣ノ 34.60％北海道ノ 34.39％茨城縣ノ 32.95％岩手縣ノ 31.28％等其ノ高キモノタリ。斯カル大量ノ乳兒死亡ハ死亡率ヲ動カスヘキハ多言ヲ要セスシテ明カナル所ナリ。仍テ此ノ乳兒死亡比例ト生產率及死亡率トノ關係ヲ見ント欲ス。

乳兒死亡比例ト死亡率トハ強キ相聯的關係ヲ呈セリ、卽千葉、石川、富山、山形、京都、福井、新潟、東京、埼玉、大阪、青森、岩手、茨城、兵庫、奈良、宮城ノ十六府縣ハ死亡率高クシテ乳兒死亡比例モ亦高キ地方ナリ、沖繩、鹿兒島、宮崎、長崎、山口、和歌山、香川、山梨、佐賀、鳥取、愛媛、大分、廣島、岡山、福岡、愛知ノ十六縣ハ又死亡率モ乳兒死亡比例モ共＝低キ地方ナリ、又岐阜、島根、靜岡、三重、福島ノ五縣ハ死亡率モ乳兒死亡比例モ中等度＝在リテ一致シ、秋田縣北海道ハ死亡率中等度＝在リテ乳兒死亡比例高ク、長野、熊本ノ二縣ハ死亡率中等度＝在リテ乳兒死亡比例低ク、滋賀、群馬二縣ハ乳兒死亡比例中等度＝在リテ死亡率高ク、栃木、高知二縣ハ乳兒死亡比例中等度＝在リテ死亡率低シ、而シテ最強キ破格ハ德島縣ノ死亡率稍高クシテ乳兒死亡比例稍低キト、神奈川縣ノ乳兒死亡比例稍高ク死亡率稍低キトノ二ナリ。德島縣ハ此ノ年＝於テ赤痢ノ流行＝遭遇シタルト何故カ老衰死ノ多カリシトノ爲、乳兒死亡ノ比較的少ナカリシニモ拘ハラス死亡率稍高キ＝至リ、神奈川縣ハ乳兒死亡ハ可ナリ＝高カリシモ壯年及老年ノ死者比較的少ナカリシ＝由リテ此ノ破格ヲ現ハシタルナリ。斯カル破格ハアレトモ大體＝乳兒死亡比例ト死亡率トハ能ク一致スルモノト言フテ可ナリ。

生產率モ亦乳兒死亡比例ト能ク一致ス、然レトモ其ノ相聯的ナル程度ハ死亡率トニ於ケルヨリモ弱シ。卽石川、富山、青森、山形、秋田、岩手、埼玉、宮城、福井、新潟、奈良ノ十一縣及北海道ハ生產率モ乳兒死亡比例モ共＝高キ地方ナリ。沖繩、鹿兒島、長崎、山口、熊本、宮崎、鳥取、岡山、愛媛、大分、廣島、長野、福岡ノ十三縣ハ生產率モ乳兒死亡比例モ共＝低キ地方ナリ。又滋賀縣、福島縣ハ生產率モ乳兒死亡比例モ共＝中等度＝在リテ一致ス。此ノ他千葉、茨城、兵庫ノ三縣ハ生產率中等度＝在リテ乳兒死亡比例高ク、和歌山、山梨、佐賀、德島ノ四縣ハ同生產率中等度＝在リテ乳兒死亡比例低ク、靜岡、群馬、岐阜、三重、栃木ノ五縣ハ乳兒死亡比例中等度＝在リテ生產率高ク、高知、島根ノ二縣ハ同ク乳兒死亡比例中等度＝在リテ生產率低シ。以上ノ外強キ破格トシテ見ルヘキハ愛知、香川ノ二縣カ生產率高キニモ拘ハラス乳兒死亡比例低キト、大阪、東京、京都ノ三府及神奈川縣カ生產率低キニモ拘ハラス乳兒死亡比例高キコトナリ。惟フ＝東京、大阪、京都ノ三府及神奈川縣ノ如キハ大都會ヲ包有スル地ノ特徵トシテ生產率低ク、其ノ生產率低キニモ拘ハラス、都會生活ノ惡影響ハ乳兒ノ健康＝及ホシ、乳兒死亡比例ヲ高メタルモノナルヘク、愛知、香川ノ二縣カ異例ヲ示セルコトハ前ノ生產率ト死亡率トノ比較ノ場合ニモ見タル所ナリ、卽知ル生產率高キニモ拘ハラス死亡率ノ低クカリシ、其ノ死亡率ハ乳兒死亡比例ノ低クカリシニモ由リタルモノヽ如ク、而シテ其ノ低キ乳兒ノ死亡數モ兩縣ノ總死亡ニ對シテハ、27％以上ニ重大ノ地歩ヲ占ムルマテニ總死亡數ハ少ナカリシナリ。

前＝掲ケタル總死亡ニ對スル乳兒死亡ノ比例ハ、生產＝對スル乳兒死亡ノ比例ト相俟テ乳兒ノ死亡ノ働キヲ說明スルモノタリ、卽此ノ兩比例ノ比較ハ生產率ト死亡率トノ聯絡者トシテノ乳兒死亡ノ働キヲ著明ニスルモノニシテ其ノ働キカ有效ナレハナルホト此ノ比較ハ強キ相聯的關係ヲ發揮スヘク、若シ此ノ比較ニ於テ破格ヲ現スルモノアラハ、其ハ全ク特殊ノ原因カ生產率又ハ死亡率ノ上＝働キタル結果ナリト認メサルヘカラス。卽千葉、茨城、岩手、秋田、青森、山形、石川、大阪、富山、新潟、埼玉、宮城、奈良ノ十三府縣及北海道ハ兩比例共＝高ク、沖繩、鹿兒島、長崎、熊本、宮崎、山口、廣島、鳥取、大分、佐賀、和歌山、山梨、福岡、岡山、德島、長野、愛媛ノ十七縣ハ兩比例共＝低ク、福島、岐阜、三重、高知ノ四縣ハ兩比例共＝中等度＝在リ、京都、神奈川、福井、東京、兵庫、群馬、栃木、靜岡、滋賀、島根ノ十府縣ハ一比例中等度＝在リテ他ノ一比例高キカ又ハ低キモノタリ。斯クシテ強キ相聯的關係ヲ示セルカ中＝依然トシテ破格ナルモノハ愛知、香川ノ二縣ナリ、生產＝比シタル乳兒死亡比例低キニモ拘ハラス死亡率＝比シタル乳兒死亡比例高シ、而シテ此ノ原因ハ兩縣＝於ケル生產數カ一般ヨリモ過大ナルカ將死亡數カ過少ナルカノ一＝居ラサルヘカラス、卽試＝兩縣ノ死亡率ヲ見ルニ愛知縣ハ 18.81‰＝シテ三重縣ノ 19.11‰靜岡縣ノ 19.25‰ヨリ低ク、香川縣ハ 18.08‰＝シテ是亦德島縣ノ 19.84‰愛媛縣ノ 18.78‰ヨリ低シ、又兩縣ノ生產率ヲ見ルニ愛知縣ハ 36.91‰＝シテ三重縣ノ 34.71‰ヨリ高ク靜岡縣ノ 36.89‰ト大差ナク、香川縣ハ 36.62‰＝シテ德島縣ノ 33.18‰愛媛縣ノ 32.40‰ヨリ高シ。斯ク詮シ來ルモ要スルニ判明ナラストス。

死亡率ト死產率トハ全體トシテハ弱キ相聯的ノ關係ヲ有セルコト上＝論シタリ、乳兒死亡比例(生產＝對スル)ト死產率トハ果シテ如何ノ關係＝在ルカ、前＝言ヘシカ如ク死產ハ出生前ノ淘汰ナルコト＝重キヲ置ケハ、一般死亡率＝於ケルヨリモ乳兒死亡比例ト ノ關係カ强カルヘク、又乳兒ノ死亡比例ヲ高ムルホト ノ地方ニハ死產ノ原因ノ逼迫ヲ强ムヘキコトハ、一般死亡率ノ高キ地方ヨリハ一層適切ナルヘシ。然レハ此ノ反對ナル理由カ二者ノ比較＝依リテ如何＝現ハルヽカ。千葉、岩手、茨城、秋田、埼玉、山形、宮城、奈良ノ八縣及北海道ハ死產率モ乳兒死亡比例モ共＝高キ地方ナリ。沖繩、鹿兒島、長崎、熊本、宮崎、山口、佐賀、大分、愛媛、廣島、福岡ノ十一縣ハ死產率モ乳兒死亡比例モ共＝低キ地方ナリ。滋賀、三重、島根ノ三縣ハ死產率モ乳兒死亡比例モ中等度＝在リ。是等兩率ノ一致セル地方ノ外兩率ノ不一致ナル地方アリ、卽富山、福井、新潟、東京、京都、大阪、兵庫ノ七府縣ハ死產率低クシテ乳兒死亡比例高ク、山梨、長野、德島、岡山、鳥取ノ五縣ハ死產率高クシテ乳兒死亡比例低シ。此ノ狀態ヲ前＝見タル死產率ト一般死亡率トノ比較ト對照スレハ、高キ＝依リテ一致セル地方モ低キ＝依リテ一致セル地方モ同數＝シテ、唯高キ地方中一般死亡率ノ場合＝圈外＝在リタル群馬、德島二縣カ脫出シテ、秋田縣ト北海道トカ圈內＝入リタルト、低キ地方＝於テ熊本縣カ圈外＝脫出シ、高知縣カ圈內＝入リタルト、中等度ノ地方＝滋賀縣ノ加ハリタルヲ異ナリト爲スノミ。又不一致ノ地方＝於テハ、死產率高キ地方中一般死亡率ノ場合＝圈內＝在リタル栃木縣脫出シテ、德島、長野ノ二縣圈內＝入リ、死產率低キ地方ハ一般死亡率ノ場合ト全然同一ナリ。然レハ一般死亡率ノ場合ト乳兒死亡比例ノ場合トニ於テ結局ノ異點ハ、後者ハ前者＝不一致ノ地方一ヲ加ヘタルト中等度ナル一致地方一ヲ加ヘタルノミ。故＝兩者ノ關係ハ稍弱キ相聯的＝シテ、上記ノ反對ナル理由カ共＝働キツヽアリト想像セラルヽコト一般死亡率ノ場合ト異ナルコト無シ。尙微細＝入リテ言ヘハ、不一致ノ地方數ハ數＝於テ一般死亡率ノ場合ヨリ一ヲ加ヘタレトモ、全體＝不一致ナル傾向ノ弱キモノアリ、又中等度ノ地方數モ一般死亡率ノ場合ニハ十四地方アリ、其ノ中八地方ハ一致ノ傾向ヲ有シ六地方ハ不一致ノ傾向ヲ有シタリシカ、乳兒死亡比例ノ場合ニハ一致ノ傾向ヲ有スルモノ五地方、不一致ノ傾向ヲ有スル者七地方ニシテ玆ニモ多少ノ差アリ、是等ノ關係上死兒死亡比例トノ比較ハ一般死亡率トノ比較ヨリモ相聯的ノ程度ヲ强メタリ。然レハ死產率ノ高低卽胎內淘汰ノ多少＝由リテ出生後ノ乳兒死亡比例ヲ反對＝上下スル地方モアルヘシト雖、寧ロ夫ヨリハ死產ノ原因ノ働キト、乳兒ヲ不健康＝陷ラシムヘキ原因ノ働キトカ、或ハ强ク或ハ弱ク一致スル地方多シト見ルヘキナリ。

次＝觀察スヘキハ男女ノ死亡率ノ比較ナリ。本邦ノ男女ノ死亡率＝特殊ノ推移アルヲケ此ノ比較ハ注意シテ見サルヘカラス。而シテ兩者ハ言フマテモナク强キ相聯的關係ヲ呈セリ。其ノ强キ相聯的關係ノ中＝モ石川、福井、富山、滋賀、千葉、新潟ノ六縣ハ男女共＝高率ナルニ一致シ、岩手、群馬、奈良、兵庫ノ四縣ハ男女共＝稍高率ナルニ一致シ、宮城、秋田、靜岡、島根ノ四縣ハ男女共ニ中等度ナルニ一致シ、愛媛、大分、福岡ノ三縣ハ稍低率ナルニ一致シ、沖繩、鹿兒島、長崎、宮崎、山口、和歌山、栃木ノ七縣ハ共＝低

率ナルニ一致セリ。是等全然一致セル地方ノ他ニ男ノ率高ク女ノ率低キ地方アリ、即青森、山形、埼玉ノ三縣ハ男ノ率最高ニシテ女ノ率稍高ク、茨城縣モ男ノ率最高ナルニ女ノ率ハ中等度ニ在リ、福島縣及北海道ハ男ノ率稍高キニ女ノ率稍低ク、佐賀縣モ男ノ率稍高キニ女ノ率最低ク、熊本縣ハ男ノ率中等度ナルニ女ノ率稍低ク、高知縣モ男ノ率中等度ナルニ女ノ率最低ク、鳥取縣ハ男ノ率稍低クシテ女ノ率最低シ。又女ノ率高クシテ男ノ率低キ地方アリ、東京、京都二府ハ女ノ率最高ナルニ男ノ率稍高ク、大阪府及德島縣モ女ノ率最高ナルニ男ノ率ハ中等度ニ在リ、長野縣ハ女ノ率稍高キニ男ノ率ハ中等度ニ在リ、岐阜縣モ女ノ率稍高キニ男ノ率ハ稍低ク、三重、愛知、神奈川、廣島ノ四縣ハ女ノ率中等度ナルニ男ノ率ハ稍低ク、岡山、香川、山梨ノ三縣ハ女ノ率ハ稍低ク男ノ率ハ最低ナリ。男ノ率ノ順位カ女ノ率ノ順位ヲ超過シタル地方ハ總テ十縣、女ノ率ノ順位カ男ノ率ノ順位ヲ超過シタル地方ハ總テ十三府縣、此ノ兩者ヲ對照スルニ、女ノ率ノ高キ地方ハ概シテ大都會ヲ包有スル地方ニシテ、男ノ率ノ高キ地方ハ否ラサル地方多シ、都會生活カ特ニ女ノ死亡率ヲ高ムルモノアルカ、將又今日知ラルヽ都會ノ人口ニ女ノ計上セラルヽコト實際ヨリ過小ナルノ虞ナキカ、茲ニモ攻究ヲ要スルコト甚多キヲ覺フナリ。

死亡ニ就テ綜合觀察ヲ下スヘキモノ尙甚多シト雖、今ハ須要ナル一二ヲ說ク ニ止メ、又別ニ死因統計略說ノ存スルカ故ニ、總テヲ割愛シテ茲ニ擱筆ス。

凡　例

一　本編揭載ノ事項ハ從前ノ刊行ニ於ケルカ如ク明治三十一年十一月內閣訓令第一號乙號ニ基キ各市町村長ニ於テ記入シ道府縣廳ヨリ進達セル統計小票ニ依リ調査セルモノトス

二　許多ノ事項ハ概シテ現在地ニ依リ表章セリ卽チ生產死亡ハ其ノ場所、婚姻離婚ハ婚家ノ所在地、裁判上ノ離婚ハ離婚ヲ請求セシ者ノ所在地、死產ハ埋火葬認許證下付ノ地ニ依リ表章セリ但總覽第一表及第二表ノ一部竝府縣北海道ノ部第二十三表（就除籍）及第二十四表（棄兒）ノ計數ハ本籍地ニ依リ表章セリ

三　總覽第一表現在地ニ依リ分チタルモノヽ部及第二十五表乃至第二十七表ニ於ケル朝鮮、臺灣、樺太、外國、航海中、不詳ノ各行ニハ是等ノ地方及海上ニ在リシ內地人ニ關スル計數ヲ揭ク

四　總覽第一表及第二表「本籍地ニ依リ分チタルモノ」ノ欄ニ於テ本籍不明ノ死亡者ハ死亡ノ場所ヲ本籍地ト看做シ各其ノ地方ノ數中ニ算入ス

五　本編揭クル所ノ人口五萬以上ノ市及區ハ明治四十一年末調查ニ於テ五萬以上ノ人口ヲ有セル市及區トス

又總覽第二表人口五萬以下ノ市及區中ニハ明治四十五大正元年末迄ニ市若ハ區トナレルモノヲ悉ク包含セリ

六　前年及前年以前ノ事實ニシテ本年間ニ屆出テタルモノハ前年分及前年以前分トシテ別ニ府縣北海道ノ部ニ於テ之ヲ第二十五表乃至第二十七表ニ揭載ス

七　就籍及除籍表ニハ明治三十一年十一月內閣訓令第一號甲號ニ基キ道府縣廳ヨリ報告セル材料ニ依リ調查シタル事實ヲ揭ク

八　本編各表中京都府及兵庫、岐阜、靑森、山口ノ各縣ニ關スル計數ハ帝國ノ兩大流域卽チ太平洋及日本海ニ依リ區別シ得ヘキ目的ヲ以テ更ニ之ヲ數區域ニ細別セリ其ノ區域ニ屬スル市郡名ハ左ノ如シ

京都府
- 山城國 — 京都市、愛宕郡、葛野郡、乙訓郡、紀伊郡、宇治郡、久世郡、綴喜郡、相樂郡
- 丹波國一部及丹後國 — 南桑田郡、北桑田郡、船井郡、何鹿郡、天田郡 (丹波國)；加佐郡、與謝郡、中郡、竹野郡、熊野郡 (丹後國)

兵庫縣
- 攝津國一部及播磨國 — 神戸市、武庫郡、川邊郡、有馬郡 (攝津國)；姫路市、明石郡、美囊郡、加東郡、多可郡、加西郡、加古郡、印南郡、飾磨郡、神崎郡、揖保郡、赤穗郡、佐用郡、宍粟郡 (播磨國)
- 但馬國及丹波國一部 — 城崎郡、出石郡、養父郡、朝來郡、美方郡 (但馬國)；氷上郡、多紀郡 (丹波國)
- 淡路國 — 津名郡、三原郡

岐阜縣
- 美濃國 — 岐阜市、稻葉郡、羽島郡、海津郡、養老郡、不破郡、安八郡、揖斐郡、本巢郡、山縣郡、武儀郡、郡上郡、加茂郡、可兒郡、土岐郡、惠那郡
- 飛騨國 — 益田郡、大野郡、吉城郡

青森縣
- 陸奥國西部 — 弘前市、青森市、東津輕郡、西津輕郡、中津輕郡、南津輕郡、北津輕郡
- 陸奥國東部 — 上北郡、下北郡、三戸郡

山口縣
- 長門國一部及周防國 — 下關市、厚狹郡、豐浦郡、美禰郡 (長門國)；大島郡、玖珂郡、熊毛郡、都濃郡、佐波郡、吉敷郡 (周防國)
- 長門國一部 — 大津郡、阿武郡

OBSERVATIONS GÉNÉRALES.

1. Les renseignements contenus dans cette publication sont relevés comme ceux des publications précédentes au moyen des fiches individuelles remplies par les maires et transmises à notre Bureau par le Gouvernement du Hokkaido et les Préfectures des Districts d'après l'Ordonnance N° 1 (b) du Cabinet Impérial du mois de novembre 1898.
2. La plupart des renseignements ont été indiqués selon le domicile réel. Les naissances vivantes et les décès selon les localités où ils ont eu lieu ; les mariages et les divorces selon les localités où se trouve le domicile conjugal; les divorces par jugement selon les localités des parties ayant demandé le divorce, et les mort-nés selon les localités où les Autorités ont délivré les permis d'inhumation ou d'incinération. Cependant, dans une partie des tableaux généraux du Mouvement N°s 1 et 2 et N°s 23 (Inscriptions et radiations des Registres de la population) et 24 (Enfants trouvés) du Mouvement par district, on indique les données classées selon le domicile légal.
3. Dans la Rubrique du "Mouvement de la population selon le domicile réel" des tableaux généraux N° 1 et dans les lignes Chosen, Taiwan, Karafuto, Pays étrangers, Dans la navigation, et Inconnu des tableaux généraux du Mouvement N°s 25–27, on indique les chiffres relatifs aux Japonais ayant leur domicile dans l'Intérieur et se trouvant dans ces localités, en mer, etc.
4. Dans la Rubrique "Mouvement de la population selon le domicile légal" des tableaux généraux N°s 1 et 2, les décédés de domicile inconnu sont comptés dans les localités où ils étaient décédés, en considérant ces localités comme leur domicile légal.
5. Les Grandes cités (*shi* et *ku*) de plus de 50,000 habitants indiquées dans cette publication sont celles qui avaient une population de plus de 50,000 habitants lors du recensement exécuté à la fin de 1908. Les Grandes cités ayant la population de moins de 50,000 habitants indiquées dans la partie N° 2 des tableaux généraux du Mouvement de la population de cette publication, comprennent toutes les villes désignées comme Grandes cités jusqu'à la fin de 1912.
6. Les faits relatifs à l'année précédente et aux époques plus reculées, déclarés dans l'année courante, sont indiqués spécialement dans les tableaux N°s 25–27 du Mouvement par district en y faisant cette distinction,
7. Dans les tableaux relatifs aux Inscriptions et radiations des Registres de la population, on indique les données fournies par le Gouvernement du Hokkaido et les Préfectures des Districts, d'après l'Ordonnance N° 1 (a) du Cabinet Impérial promulguée le mois de novembre 1898.
8. Les chiffres relatifs aux districts Kioto-fu, Hiogo-ken, Gifu-ken, Awomori-ken et Yamaguchi-ken, indiqués dans les tableaux de cette publication sont classés d'après certaines subdivisions dans le but de pouvoir les répartir entre les deux grands versants de l'Empire c'est-à-dire celui de l'Océan Pacifique et celui de la Mer du Japon. Voici les Grandes cités et les arrondissements compris dans les subdivisions :

Kioto-fu . . . .
- Province d'Yamashiro :—
  Kioto (*shi*), Otagi, Kadono, Otokuni, Kii, Uji, Kuze, Tsudzuki et Soraku. (*gun*)
- Une partie de la Province de Tamba et Province de Tango :—
  Minami-Kuwada, Kita-Kuwada, Funai, Ikaruka et Amada. (*gun* de Tamba)
  Kasa, Yosa, Naka, Takano et Kumano. (*gun* de Tango)

Hiogo-ken . . . .
- Une partie de la Province de Settsu et Province de Harima :—
  Kobe (*shi*), Muko, Kawanobe et Arima. (*gun* de Settsu)
  Himeji (*shi*), Akashi, Mino, Kato, Taka, Kasai, Kako, Innami, Shikama, Kanzaki, Ippo, Ako, Sayo et Shiso. (*gun* de Harima)
- Province de Tajima et une partie de la Province de Tamba :—
  Kinosaki, Idzushi, Yabu, Asago et Mikata. (*gun* de Tajima)
  Higami et Taki. (*gun* de Tamba)
- Province d'Awaji :—
  Tsuna et Mihara. (*gun*)

Gifu-ken . . . . .
- Province de Mino :—
  Gifu (*shi*), Inaba, Hashima, Kaidzu, Yoro, Fuha, Ampachi, Ibi, Motosu, Yamagata, Mugi, Gujo, Kamo, Kani, Toki et Ena. (*gun*)
- Province de Hida :—
  Mashida, Ono et Yoshiki. (*gun*)

Awomori-ken . .
- Partie occidentale de la Province de Mutsu :—
  Hirosaki et Awomori (*shi*), Higashi-Tsugaru, Nishi-Tsugaru, Naka-Tsugaru, Minami-Tsugaru et Kita-Tsugaru. (*gun*)
- Partie orientale de la Province de Mutsu :—
  Kami-Kita, Shimo-Kita et Sannohe. (*gun*)

Yamaguchi-ken .
- Une partie de la Province de Nagato et Province de Suwo :—
  Shimonoseki (*shi*), Asa, Toyoura et Mine. (*gun* de Nagato)
  Oshima, Kuga, Kumage, Tsuno, Saba et Yoshiki. (*gun* de Suwo)
- Une partie de la Province de Nagato :—
  Otsu et Abu. (*gun*)

目　　錄

實　數

人口動態總覽

		頁
第一表	府縣北海道人口動態總覽(體性現在地及本籍地ニ依リ分チタル出生及死亡竝婿家ノ現在地及本籍地ニ依リ分チタル婚姻及離婚)	2
第二表	市及區人口動態總覽(體性現在地及本籍地ニ依リ分チタル出生及死亡竝婿家ノ現在地及本籍地ニ依リ分チタル婚姻及離婚)	4

府縣北海道

第一表	月ニ依リ分チタル婚姻竝普通ノ婚姻、入夫婚姻及壻養子緣組ノ別ニ依リ分チタル婚姻	8
第二表	夫ノ年齡ニ依リ分チタル婚姻	9
第三表	妻ノ年齡ニ依リ分チタル婚姻	13
第四表	夫妻相互ノ年齡ニ依リ分チタル婚姻	16
第五表	婚姻當時ニ於ケル夫妻相互ノ配偶上ノ身分ニ依リ分チタル婚姻	22
第六表	夫妻各自ノ年齡及配偶上ノ身分ニ依リ分チタル婚姻	24
第七表	月ニ依リ分チタル離婚及妻カ婚家ヲ去リ、夫カ婚家ヲ去リ又ハ離婚者雙方婚家ニ留マル離婚	32
第八表	婚姻ノ年ニ依リ分チタル離婚	33
第九表	夫妻トシテ經過シタル月數又ハ年數ニ依リ分チタル離婚	34
第十表	裁判上ノ離婚及協議上ノ離婚	36
第十一表	離婚者相互ノ年齡ニ依リ分チタル離婚	38
第十二表	體性及月ニ依リ分チタル生產及死產	44
第十三表	體性、嫡庶出又ハ私生タル身分及懷孕ノ月數ニ依リ分チタル死產	50
第十四表	體性及嫡庶出又ハ私生タル身分ニ依リ分チタル生產及死產	62
第十五表	體性及月ニ依リ分チタル死亡	64
第十六表	體性及生年ニ依リ分チタル死亡	66
第十七表	體性及年齡ニ依リ分チタル死亡　(其ノ一)	86
第十八表	體性及年齡ニ依リ分チタル死亡　(其ノ二)	106
第十九表	體性、年齡及嫡庶出又ハ私生タル身分ニ依リ分チタル五歲以下小兒ノ死亡	110
第二十表	體性、年齡及配偶上ノ身分ニ依リ分チタル死亡	118
第二十一表	體性及原因(大分類)ニ依リ分チタル死亡	132
第二十二表	體性及原因(中分類)ニ依リ分チタル死亡	134
第二十三表	就籍及除籍	144
第二十四表	大正二年中ニ棄兒トシテ届出テラレタル者及發見當時ノ推定年齡	146
第二十五表	大正二年中ニ登記シタル明治四十五大正元年以前ノ生產	150
第二十六表	大正二年中ニ登記シタル明治四十五大正元年以前ノ死亡	156
第二十七表	大正二年中ニ登記シタル婚姻、離婚及同年中ニ届出タル死產ニシテ明治四十五大正元年以前ニ係ルモノ	160

人口五萬以上ノ市及區

頁

第 一 表　月ニ依リ分チタル婚姻竝普通ノ婚姻、入夫婚姻及堉養子緣組ノ別ニ依リ分チタル婚姻 162
第 二 表　夫妻各自ノ年齡ニ依リ分チタル婚姻 163
第 三 表　夫妻相互ノ年齡ニ依リ分チタル婚姻 166
第 四 表　婚姻當時ニ於ケル夫妻相互ノ配偶上ノ身分ニ依リ分チタル婚姻 170
第 五 表　夫妻各自ノ年齡及配偶上ノ身分ニ依リ分チタル婚姻 172
第 六 表　月ニ依リ分チタル離婚及妻カ婚家ヲ去リ、夫カ婚家ヲ去リ又ハ離婚者雙方婚家ニ留マル離婚 176
第 七 表　婚姻ノ年ニ依リ分チタル離婚 177
第 八 表　夫妻トシテ經過シタル月數又ハ年數ニ依リ分チタル離婚 178
第 九 表　離婚者相互ノ年齡ニ依リ分チタル離婚 179
第 十 表　體性及月ニ依リ分チタル生產及死產 182
第十一表　體性、嫡庶出又ハ私生タル身分及懷孕ノ月數ニ依リ分チタル死產 186
第十二表　體性及嫡庶出又ハ私生タル身分ニ依リ分チタル生產及死產 192
第十三表　體性及月ニ依リ分チタル死亡 194
第十四表　體性及生年ニ依リ分チタル死亡 196
第十五表　體性及年齡ニ依リ分チタル死亡 (其ノ一) 204
第十六表　體性及年齡ニ依リ分チタル死亡 (其ノ二) 212
第十七表　體性、年齡及嫡庶出又ハ私生タル身分ニ依リ分チタル五歲以下小兒ノ死亡 214
第十八表　體性、年齡及配偶上ノ身分ニ依リ分チタル死亡 218
第十九表　體性及原因(大分類)ニ依リ分チタル死亡 225
第二十表　體性及原因(中分類)ニ依リ分チタル死亡 226

比　例

人口動態總覽

第一　現在地ニ依ル府縣北海道人口動態比例 2*
第二　現在地ニ依ル市及區人口動態比例 4*

府縣北海道

婚姻ノ部

第一　人口ニ對スル婚姻 8*
第二　婚姻種別 8*
第三　各月ノ婚姻 8*
第四　年齡ニ依リ分チタル婚姻 9*
第五　配偶上ノ身分ニ依リ分チタル婚姻 10*
第六　夫妻相互ノ年齡ニ依リ分チタル婚姻　府縣北海道ヲ區別セス其ノ總計ニ限ル 11*

第七　夫妻相互ノ配偶上ノ身分ニ依リ分チタル婚姻　府縣北海道ヲ區別セス其ノ總計ニ限ル 11*
第八　夫妻各自ノ年齡及配偶上ノ身分ニ依リ分チタル婚姻　府縣北海道ヲ區別セス其ノ總計ニ限ル 12*

離婚ノ部

第一　人口ニ對スル離婚 13*
第二　婚姻ニ對スル離婚 13*
第三　離婚種別 13*
第四　各月ノ離婚 14*
第五　年齡ニ依リ分チタル離婚 15*
第六　婚姻ノ年ニ依リ分チタル離婚 16*
第七　夫妻トシテ經過シタル年數ニ依リ分チタル離婚 16*
第八　離婚者相互ノ年齡ニ依リ分チタル離婚　府縣北海道ヲ區別セス其ノ總計ニ限ル 17*

出生ノ部

第一　人口ニ對スル出生 18*
第二　生產及死產 18*
第三　公生及私生 19*
第四　體性 19*
第五　各月ノ出生 20*
第六　懷孕ノ月數ニ依リ分チタル死產 22*

死亡ノ部

第一　人口ニ對スル死亡 24*
第二　體性 24*
第三　配偶上ノ身分ニ依リ分チタル死亡 24*
第四　年齡ニ依リ分チタル死亡 25*
第五　月ニ依リ分チタル死亡 30*
第六　原因(大分類)ニ依リ分チタル死亡 32*
第七　原因(中分類)ニ依リ分チタル死亡 34*
第八　人口ニ對スル死亡但原因(中分類)別　府縣北海道ヲ區別セス其ノ總計ニ限ル 44*

人口五萬以上ノ市及區

婚姻ノ部

第一　人口ニ對スル婚姻 46*
第二　婚姻種別 46*
第三　各月ノ婚姻 46*
第四　年齡ニ依リ分チタル婚姻 47*
第五　配偶上ノ身分ニ依リ分チタル婚姻 48*

頁

第六　夫妻相互ノ年齢ニ依リ分チタル婚姻　各市及區ヲ區別セス其ノ總計ニ限ル 49*

第七　夫妻相互ノ配偶上ノ身分ニ依リ分チタル婚姻　各市及區ヲ區別セス其ノ總計ニ限ル 49*

第八　夫妻各自ノ年齢及配偶上ノ身分ニ依リ分チタル婚姻　各市及區ヲ區別セス其ノ總計ニ限ル 50*

離婚ノ部

第一　人口ニ對スル離婚 51*

第二　婚姻ニ對スル離婚 51*

第三　離婚種別 51*

第四　各月ノ離婚 52*

第五　年齢ニ依リ分チタル離婚 52*

第六　婚姻ノ年ニ依リ分チタル離婚 54*

第七　夫妻トシテ經過シタル年數ニ依リ分チタル離婚 54*

第八　離婚者相互ノ年齢ニ依リ分チタル離婚　各市及區ヲ區別セス其ノ總計ニ限ル 55*

出生ノ部

第一　人口ニ對スル出生 56*

第二　生産及死産 56*

第三　公生及私生 57*

第四　體性 57*

第五　各月ノ出生 58*

第六　懷孕ノ月數ニ依リ分チタル死産 60*

死亡ノ部

第一　人口ニ對スル死亡 62*

第二　體性 62*

第三　配偶上ノ身分ニ依リ分チタル死亡 62*

第四　年齢ニ依リ分チタル死亡 63*

第五　月ニ依リ分チタル死亡 66*

第六　原因(大分類)ニ依リ分チタル死亡 68*

第七　原因(中分類)ニ依リ分チタル死亡 70*

第八　人口ニ對スル死亡但原因(中分類)別　各市及區ヲ區別セス其ノ總計ニ限ル 76*

比例算出ニ用ヰタル推計人口 77*

TABLE DES MATIÈRES.

NOMBRES ABSOLUS.

TABLEAUX GÉNÉRAUX DU MOUVEMENT DE LA POPULATION.

Pages.

Tableau I. Tableau général du mouvement de la population des districts (fu, ken et Hokkaido.) (Naissances et décès selon le sexe et le domicile réel ou légal.—Mariages et divorces selon le domicile réel ou légal des maisons conjugales) 2

— II. Tableau général du mouvement de la population des grandes cités (shi et ku.) (Naissances et décès par sexe et selon le domicile réel ou légal.—Mariages et divorces selon le domicile réel ou légal des maisons conjugales) 4

Districts (fu, ken et Hokkaido.)

Tableau I. Mariages par mois.—Nombre des mariages et de ceux dits *niufu-kon-in* ou *mukoyoshi-yengumi* .. 8

— II. Mariages par âge de l'époux 9

— III. Mariages par âge de l'épouse 13

— IV. Mariages selon l'âge respectif de chacun des époux 16

— V. Mariages par état civil des époux 22

— VI. Mariages par âge et par état civil des époux 24

— VII. Divorces par mois.—Divorces dont la femme a quitté la maison de son mari ou dont le mari a quitté la maison de sa femme, et ceux dont les parties continuent à appartenir à la même maison après le divorce 32

— VIII. Divorces par année de mariage 33

— IX. Divorces d'après la durée du mariage dissous 34

— X. Divorces par autorité de justice et par consentement mutuel 36

— XI. Divorces selon l'âge respectif des époux divorcés 38

— XII. Naissances vivantes et mort-nés par sexe et par mois 44

— XIII. Mort-nés par sexe, par filiation et par durée de la gestation 50

— XIV. Naissances vivantes et mort-nés par sexe et par filiation 62

— XV. Décès par sexe et par mois 64

— XVI. Décès par sexe et par année de naissance 66

— XVII. Décès par sexe et par âge 86

— XVIII. Décès par sexe et par âge (*bis.*) 106

— XIX. Décès des enfants au-dessous de 5 ans par sexe, par âge et par filiation 110

— XX. Décès par sexe, par âge et par état civil 118

— XXI. Décès par sexe et par cause (Nomenclature très-abrégée.) 132

— XXII. Décès par sexe et par cause (Nomenclature abrégée.) 134

— XXIII. Inscriptions et radiations des registres de la population 144

— XXIV. Individus déclarés et enregistrés comme enfants trouvés pendant l'année 1913.—Âge présumé au moment où ils ont été trouvés 146

Pages.

Tableau XXV. Naissances vivantes des années antérieures enregistrées pendant l'année 1913 150
— XXVI. Décès des années antérieures enregistrés pendant l'année 1913 156
— XXVII. Mariages, divorces et mort-nés des années antérieures enregistrés ou déclarés pendant l'année 1913 160

Grandes cités (shi et ku) de plus de 50,000 habitants.

Tableau I. Mariages par mois.—Nombre des mariages et de ceux dits *niufu-kon-in* ou *mukoyoshi-yengumi* 162
— II. Mariages par âge des époux 163
— III. Mariages selon l'âge respectif de chacun des époux 166
— IV. Mariages par état civil des époux 170
— V. Mariages par âge et par état civil des époux 172
— VI. Divorces par mois.—Divorces dont la femme a quitté la maison de son mari ou dont le mari a quitté la maison de sa femme, et ceux dont les parties continuent à appartenir à la même maison après le divorce 176
— VII. Divorces par année de mariage 177
— VIII. Divorces d'après la durée du mariage dissous 178
— IX. Divorces selon l'âge respectif des époux divorcés 179
— X. Naissances vivantes et mort-nés par sexe et par mois 182
— XI. Mort-nés par sexe, par filiation et par durée de la gestation 186
— XII. Naissances vivantes et mort-nés par sexe et par filiation 192
— XIII. Décès par sexe et par mois 194
— XIV. Décès par sexe et par année de naissance 196
— XV. Décès par sexe et par âge 204
— XVI. Décès par sexe et par âge (*bis.*) 212
— XVII. Décès des enfants au-dessous de 5 ans par sexe, par âge et par filiation 214
— XVIII. Décès par sexe, par âge et par état civil 218
— XIX. Décès par sexe et par cause (Nomenclature très-abrégée.) 225
— XX. Décès par sexe et par cause (Nomenclature abrégée.) 226

PROPORTIONS.

TABLEAUX GÉNÉRAUX DU MOUVEMENT DE LA POPULATION.

Rubrique I. Proportions générales du mouvement de la population par district selon le domicile réel 2*
— II. Proportions générales du mouvement de la population par grande cité selon le domicile réel .. 4*

Districts (fu, ken et Hokkaido.)

MARIAGES.

Rubrique 1. Rapport du nombre des mariages au chiffre de la population 8*
— 2. Mariages par catégorie 8*
— 3. Mariages par mois 8*
— 4. Mariages par âge 9*
— 5. Mariages par état civil 10*

Pages.

Rubrique 6. Proportion générale des mariages selon l'âge respectif de chacun des époux (D'après l'ensemble des mariages sans les indiquer par district) 11*
— 7. Proportion générale des mariages par état civil de chacun des époux (D'après l'ensemble des mariages sans les indiquer par district) 11*
— 8. Proportion générale des mariages par âge et par état civil de chacun des époux (D'après l'ensemble des mariages sans les indiquer par district) 12*

DIVORCES.

Rubrique 1. Rapport du nombre des divorces au chiffre de la population 13*
— 2. Rapport du nombre des divorces au nombre des mariages 13*
— 3. Divorces par catégorie 13*
— 4. Divorces par mois 14*
— 5. Divorces par âge 15*
— 6. Divorces par année de mariage 16*
— 7. Divorces d'après la durée du mariage dissous 16*
— 8. Proportion générale des divorces selon l'âge respectif de chacun des époux (D'après l'ensemble des divorces sans les indiquer par district) 17*

NAISSANCES.

Rubrique 1. Rapport du nombre des naissances au chiffre de la population 18*
— 2. Naissances vivantes et mort-nés 18*
— 3. Naissances légitimes et illégitimes 19*
— 4. Naissances par sexe 19*
— 5. Naissances par mois 20*
— 6. Mort-nés par durée de la gestation 22*

DÉCÈS.

Rubrique 1. Rapport du nombre des décès au chiffre de la population 24*
— 2. Décès par sexe 24*
— 3. Décès par état civil 24*
— 4. Décès par âge 25*
— 5. Décès par mois 30*
— 6. Décès par cause (Nomenclature très-abrégée.) 32*
— 7. Décès par cause (Nomenclature abrégée.) 34*
— 8. Rapport du nombre des décès par cause (Nomenclature abrégée) au chiffre de la population (D'après l'ensemble des décès sans les indiquer par district) 44*

Grandes cités (shi et ku) de plus de 50,000 habitants.

MARIAGES.

Rubrique 1. Rapport du nombre des mariages au chiffre de la population 46*
— 2. Mariages par catégorie 46*
— 3. Mariages par mois 46*
— 4. Mariages par âge 47*

Pages.

Rubrique 5. Mariages par état civil 48*

— 6. Mariages selon l'âge respectif de chacun des époux (D'après l'ensemble des mariages sans les indiquer par grande cité) 49*

— 7. Mariages par état civil de chacun des époux (D'après l'ensemble des mariages sans les indiquer par grande cité) 49*

— 8. Mariages par âge et par état civil de chacun des époux (D'après l'ensemble des mariages sans les indiquer par grande cité) 50*

DIVORCES.

Rubrique 1. Rapport du nombre des divorces au chiffre de la population 51*

— 2. Rapport du nombre des divorces au nombre des mariages 51*

— 3. Divorces par catégorie 51*

— 4. Divorces par mois 52*

— 5. Divorces par âge 52*

— 6. Divorces par année de mariage 54*

— 7. Divorces d'après la durée du mariage dissous 54*

— 8. Divorces selon l'âge respectif de chacun des époux (D'après l'ensemble des divorces sans les indiquer par grande cité) 55*

NAISSANCES.

Rubrique 1. Rapport du nombre des naissances au chiffre de la population 56*

— 2. Naissances vivantes et mort-nés 56*

— 3. Naissances légitimes et illégitimes 57*

— 4. Naissances par sexe 57*

— 5. Naissances par mois 58*

— 6. Mort-nés par durée de la gestation 60*

DÉCÈS.

Rubrique 1. Rapport du nombre des décès au chiffre de la population 62*

— 2. Décès par sexe 62*

— 3. Décès par état civil 62*

— 4. Décès par âge 63*

— 5. Décès par mois 66*

— 6. Décès par cause (Nomenclature très-abrégée.) 68*

— 7. Décès par cause (Nomenclature abrégée.) 70*

— 8. Rapport du nombre des décès par cause (Nomenclature abrégée) au chiffre de la population (D'après l'ensemble des décès sans les indiquer par grande cité) 76*

Population estimée employée comme base des proportions 78*

實　　數

人口動態總覽

NOMBRES ABSOLUS.

Tableaux généraux du mouvement
de la population.

大正2年

第一表　府縣北海道人口動態總覽

Tableau I.—Tableau général du mouvement de la population des districts. (Fu, ken et Hokkaido.)

體性現在地及本籍地ニ依リ分チタル出生及死亡竝婚姻ノ家ノ

Naissances et décès selon le sexe et le domicile réel ou légal.—Mariages et divorces selon le domicile réel ou légal des maisons conjugales. (1913.)

順序 Numéros d'ordre.	府縣北海道 Districts. (Fu, ken et Hokkaido.)	現在地ニ依リ分チタルモノ Mouvement de la population selon le domicile réel. 婚姻 Mariages.	離婚 Divorces.	生産 Naissances vivantes. 男 Garçons.	女 Filles.	計 Total.	死産 Mort-nés. 男 Garçons.	女 Filles.	不詳 Sexe inconnu.	計 Total.	男 Hommes.
		1	2	3	4	5	6	7	8	9	10
1	東京府 Tokio-fu	21,329	2,986	45,278	42,832	88,110	3,844	3,408	37	7,289	29,945
2	京都府 Kioto-fu	9,015	1,082	18,946	18,155	37,101	1,701	1,489	6	3,196	12,397
	再掲 a. 山城國 Province d'Yamashiro	5,600	782	11,861	11,331	23,192	955	819	3	1,777	7,950
	Dont: b. 丹後國之一部 Une partie de la Province de Tamba et Province de Tango	3,415	300	7,085	6,824	13,909	746	670	3	1,419	4,447
3	大阪府 Osaka-fu	14,249	1,717	30,979	29,525	60,504	2,867	2,436	17	5,320	22,041
4	神奈川縣 Kanagawa-ken	8,613	997	19,104	18,411	37,515	1,715	1,510	6	3,231	11,234
5	兵庫縣 Hiogo-ken	15,402	1,740	34,272	32,864	67,136	2,651	2,298	7	4,956	21,084
	再掲 a. 播磨國一部及但馬國之一部 Une partie de la Province de Settsu et Province de Harima et une partie de la Province de Tajima	10,812	1,295	24,621	23,597	48,218	1,912	1,659	3	3,574	15,391
	Dont: b. 丹波國一部 Province de Tamba	3,071	315	6,043	5,798	11,841	458	426	3	887	3,722
	c. 淡路國 Province d'Awaji	1,519	130	3,608	3,469	7,077	281	213	1	495	1,921
6	長崎縣 Nagasaki-ken	7,711	978	15,609	15,019	30,628	1,080	865	2	1,947	9,690
7	新潟縣 Niigata-ken	17,001	3,190	34,345	32,767	67,112	2,476	2,244	18	4,738	19,815
8	埼玉縣 Saitama-ken	11,637	1,317	24,707	23,790	48,497	3,189	2,889	18	6,046	13,664
9	群馬縣 Gumma-ken	8,380	1,082	17,889	17,312	35,201	1,941	1,770	4	3,715	9,702
10	千葉縣 Chiba-ken	10,929	1,399	23,359	22,546	45,905	2,773	2,350	25	5,148	15,335
11	茨城縣 Ibaraki-ken	10,463	1,110	22,450	21,425	43,875	2,884	2,633	37	5,554	13,428
12	栃木縣 Tochigi-ken	8,480	1,051	17,823	17,197	35,020	2,445	2,155	12	4,612	9,191
13	奈良縣 Nara-ken	4,549	503	10,441	9,934	20,375	1,005	884	6	1,895	5,798
14	三重縣 Miye-ken	8,737	997	19,264	18,153	37,417	1,551	1,484	8	2,993	10,173
15	愛知縣 Aichi-ken	15,540	2,174	36,966	35,479	72,445	3,057	2,553	14	5,624	18,378
16	靜岡縣 Shidzuoka-ken	13,287	2,180	27,786	26,098	53,884	2,557	2,243	18	4,818	14,373
17	山梨縣 Yamanashi-ken	4,941	612	9,943	9,611	19,554	1,120	1,058	8	2,186	4,956
18	滋賀縣 Shiga-ken	5,766	533	11,708	11,080	22,788	985	886	1	1,872	7,182
19	岐阜縣 Gifu-ken	8,553	1,198	19,380	18,701	38,081	1,840	1,687	9	3,536	10,113
	再掲 a. 美濃國 Province de Mino	7,711	966	17,236	16,655	33,891	1,620	1,477	9	3,106	8,700
	Dont: b. 飛騨國 Province de Hida	1,142	232	2,144	2,046	4,190	220	210	—	430	1,413
20	長野縣 Nagano-ken	11,812	1,358	24,132	23,027	47,159	2,672	2,308	5	4,985	13,833
21	宮城縣 Miyagi-ken	8,547	1,271	17,242	16,601	33,843	1,517	1,394	5	2,916	9,065
22	福島縣 Fukushima-ken	10,867	1,620	21,793	20,985	42,778	2,400	2,157	11	4,568	12,435
23	岩手縣 Iwate-ken	7,418	1,189	15,157	14,380	29,537	1,672	1,491	6	3,169	8,331
24	青森縣 Awomori-ken	7,336	1,180	16,354	15,478	31,832	1,032	1,022	12	2,066	7,880
	再掲 a. 陸奥國西部 Partie occidentale de la Province de Mutsu	4,840	779	10,379	9,974	20,353	573	528	7	1,108	5,117
	Dont: b. 陸奥國東部 Partie orientale de la Province de Mutsu	2,496	401	5,975	5,504	11,479	459	494	5	958	2,713
25	山形縣 Yamagata-ken	8,398	1,274	17,996	17,020	35,016	1,477	1,305	7	2,789	9,996
26	秋田縣 Akita-ken	8,134	1,545	16,480	15,383	31,813	1,888	1,774	4	3,666	9,005
27	福井縣 Fukui-ken	5,427	749	11,625	10,937	22,562	838	729	7	1,574	7,188
28	石川縣 Ishikawa-ken	6,967	922	14,601	13,773	28,374	1,189	1,008	6	2,203	8,614
29	富山縣 Toyama-ken	7,126	870	15,491	14,966	30,457	842	740	3	1,585	8,183
30	鳥取縣 Tottori-ken	3,526	538	6,686	6,354	13,040	726	724	8	1,458	4,245
31	島根縣 Shimane-ken	6,139	902	10,712	10,475	21,187	1,180	1,009	7	2,196	7,337
32	岡山縣 Okayama-ken	9,407	1,242	18,386	17,801	36,187	1,919	1,807	21	3,750	11,507
33	廣島縣 Hiroshima-ken	14,357	2,837	25,341	24,282	49,623	2,002	1,616	9	3,627	15,322
34	山口縣 Yamaguchi-ken	9,086	1,427	15,126	14,431	29,557	716	628	4	1,348	9,588
	再掲 a. 長門國一部及周防國 Une partie de la Province de Nagato et Province de Suwo	7,712	1,241	12,721	12,045	24,766	569	500	4	1,073	8,181
	Dont: b. 長門國一部 Une partie de la Province de Nagato	1,374	186	2,405	2,386	4,791	147	128	—	275	1,407
35	和歌山縣 Wakayama-ken	5,930	727	12,991	12,092	25,083	1,165	1,057	7	2,229	6,488
36	德島縣 Tokushima-ken	5,567	722	12,263	11,782	24,045	1,188	1,041	5	2,234	7,002
37	香川縣 Kagawa-ken	5,877	799	13,668	13,384	27,252	1,073	919	8	2,000	6,816
38	愛媛縣 Ehime-ken	8,920	1,568	17,852	17,564	35,416	1,313	1,134	10	2,457	10,266
39	高知縣 Kochi-ken	5,624	907	10,600	9,970	20,570	912	803	16	1,731	6,655
40	福岡縣 Fukuoka-ken	13,990	2,002	27,805	26,778	54,583	2,497	2,120	7	4,624	17,301
41	大分縣 Oita-ken	7,414	996	13,761	13,199	26,960	734	689	3	1,426	8,497
42	佐賀縣 Saga-ken	5,619	751	11,294	11,282	22,576	949	871	4	1,824	6,625
43	熊本縣 Kumamoto-ken	11,172	1,526	18,547	17,788	36,335	610	476	2	1,088	12,156
44	宮崎縣 Miyazaki-ken	4,293	591	8,876	8,735	17,611	704	623	1	1,328	4,787
45	鹿兒島縣 Kagoshima-ken	10,216	982	20,684	20,161	40,845	660	550	1	1,211	11,527
46	沖繩縣 Okinawa-ken	4,062	695	6,108	5,616	11,724	5	2	—	7	4,719
47	北海道 Hokkaido (Yézo)	13,204	1,485	15,854	34,474	70,328	2,692	2,335	7	5,034	17,485
	合計 Total	431,287	59,536	897,824	859,617	1,757,441	78,253	69,074	442	147,769	521,210
48	朝鮮 Chosen (Corée)	591	48	3,814	3,594	7,408	—	—	—	—	2,591
49	臺灣 Taiwan (Formose)	158	16	1,395	1,331	2,726	—	—	—	—	1,085
50	樺太 Karafuto (Saghaline)	111	4	674	616	1,290	—	—	—	—	574
51	外國 Pays étrangers	635	226	4,687	4,505	9,192	—	—	—	—	2,183
52	海上 Dans la navigation	—	—	23	26	49	—	—	—	—	335
53	不詳 Lieu inconnu	—	—	—	—	—	—	—	—	—	17
	總計 Totaux	432,782	59,830	908,417	869,689	1,778,106	78,253	69,074	442	147,769	527,995

順序 Numéros d'ordre.	死亡 Décès. 女 Femmes.	不詳 Sexe inconnu.	計 Total.	本籍地ニ依リ分チタルモノ Mouvement de la population selon le domicile légal. 婚姻 Mariages.	離婚 Divorces.	生産 Naissances vivantes. 男 Garçons.	女 Filles.	計 Total.	死亡 Décès. 男 Hommes.	女 Femmes.	不詳 Sexe inconnu.	計 Total.	再掲 Dont: 無籍者及本籍不明者 Individus sans domicile et ceux dont le domicile légal est inconnu. 生産 Naissances vivantes. 男 Garçons.	女 Filles.	計 Total.	死亡 Décès. 男 Hommes.	女 Femmes.	不詳 Sexe inconnu.	計 Total.	順序 Numéros d'ordre.
	11	12	13	14	15	16	17	18	19	20	21	22	23	24	25	26	27	28	29	
1	28,531	—	58,476	20,007	2,885	36,410	34,577	70,987	24,036	23,057	—	47,093	3	9	12	485	234	—	719	1
2	12,440	—	24,837	8,870	1,060	18,012	17,220	35,232	11,623	11,702	—	23,325	—	—	—	35	11	—	44	2
	8,001	—	15,951	5,432	750	10,823	10,330	21,153	6,972	7,139	—	14,111	—	—	—	32	10	—	42	a.
	4,439	—	8,886	3,438	310	7,189	6,890	14,079	4,651	4,563	—	9,214	—	—	—	1	1	—	2	b.
3	21,966	—	44,007	13,763	1,682	27,661	26,513	54,174	18,954	18,932	—	37,886	—	—	—	227	95	—	322	3
4	10,467	—	21,701	8,255	971	17,863	17,325	35,188	10,194	9,649	—	19,843	—	—	—	30	5	—	35	4
5	20,257	1	41,292	15,244	1,721	33,772	32,459	66,231	20,736	19,948	1	40,685	1	—	1	42	11	—	53	5
	14,678	1	30,070	10,549	1,267	23,526	22,569	46,095	14,571	13,884	1	28,456	1	—	1	29	9	—	38	a.
	3,527	—	7,249	3,144	322	6,483	6,259	12,742	4,073	3,835	—	7,908	—	—	—	2	—	—	2	b.
	2,052	—	3,973	1,551	132	3,763	3,631	7,394	2,092	2,229	—	4,321	—	—	—	11	2	—	13	c.
6	8,743	—	18,433	7,621	956	15,308	14,718	30,026	9,419	8,671	—	18,090	—	—	—	44	26	—	70	6
7	20,029	—	39,844	17,544	3,253	37,280	35,674	72,954	21,561	21,494	—	43,055	—	—	—	14	2	—	16	7
8	13,260	—	26,924	11,743	1,322	25,971	24,916	50,887	14,705	14,158	—	28,863	—	—	1	17	1	—	18	8
9	9,726	—	19,428	8,414	1,079	17,996	17,341	35,337	9,822	9,756	—	19,578	—	—	—	13	6	—	19	9
10	14,501	—	29,836	11,133	1,416	24,493	23,604	48,097	16,184	15,172	—	31,356	—	—	—	20	3	—	23	10
11	12,510	—	25,948	10,608	1,120	23,493	22,452	45,945	14,228	13,163	—	27,391	—	—	—	29	21	—	50	11
12	8,491	—	17,682	8,464	1,055	18,072	17,597	35,579	9,414	8,663	—	18,077	—	—	—	8	4	—	12	12
13	5,638	—	11,436	4,606	511	11,074	10,452	21,526	6,303	6,127	—	12,430	—	—	—	3	1	—	4	13
14	10,425	—	20,598	8,965	1,011	20,334	19,155	39,489	10,926	11,085	—	22,011	—	—	—	10	1	—	11	14
15	18,545	—	36,923	15,610	2,168	36,924	35,414	72,338	18,548	18,453	—	37,001	—	—	—	15	3	—	18	15
16	13,769	—	28,142	13,334	2,181	28,318	26,493	54,811	14,718	13,993	—	28,711	—	—	—	12	2	—	14	16
17	5,267	—	10,223	5,004	616	10,417	10,085	20,502	5,340	5,540	—	10,880	—	—	—	8	3	—	11	17
18	7,301	—	14,433	5,995	568	13,018	12,287	25,305	8,045	8,016	—	16,061	—	—	—	10	2	—	12	18
19	10,389	—	20,502	9,045	1,209	20,600	19,788	40,388	10,855	11,070	—	21,925	—	—	—	3	—	—	3	19
	8,914	—	17,614	7,888	978	18,410	17,693	36,103	9,367	9,540	—	18,907	—	—	—	1	—	—	1	a.
	1,475	—	2,888	1,157	231	2,190	2,095	4,285	1,488	1,530	—	3,018	—	—	—	1	—	—	1	b.
20	14,231	—	28,064	11,973	1,361	24,595	23,365	47,960	14,180	14,332	—	28,512	—	—	—	19	14	—	33	20
21	8,726	—	17,791	8,738	1,277	18,687	18,065	36,752	9,876	9,408	—	19,284	1	1	2	34	13	—	47	21
22	11,603	—	24,038	11,025	1,650	22,799	21,950	44,749	12,961	12,103	—	25,064	2	1	3	77	47	—	124	22
23	7,948	—	16,279	7,586	1,196	15,827	14,982	30,809	8,776	8,232	—	17,008	—	—	—	4	4	—	8	23
24	7,277	—	15,107	7,416	1,175	16,866	15,936	32,802	8,228	7,614	—	15,842	—	—	—	3	2	—	5	24
	4,738	—	9,855	4,887	772	10,812	10,356	21,168	5,433	5,018	—	10,451	—	—	—	1	1	—	2	a.
	2,539	—	5,252	2,529	403	6,054	5,580	11,634	2,795	2,596	—	5,391	—	—	—	2	1	—	3	b.
25	9,405	—	19,401	8,558	1,282	18,952	17,819	36,771	10,591	9,844	—	20,435	—	—	—	6	4	—	10	25
26	8,483	—	17,488	8,254	1,556	17,052	15,903	32,955	9,622	8,884	—	18,506	—	—	—	1	1	—	2	26
27	7,599	—	14,787	5,589	767	12,535	11,742	24,277	7,773	8,096	—	15,869	—	—	—	2	—	—	2	27
28	9,203	—	17,817	7,202	937	15,852	14,983	30,835	9,456	9,840	—	19,296	—	—	—	—	—	—	—	28
29	8,672	—	16,855	7,408	893	16,786	16,178	32,964	9,094	9,333	—	18,427	—	—	—	—	2	—	2	29
30	3,949	1	8,195	3,626	556	7,168	6,840	14,008	4,521	4,239	1	8,761	—	—	—	2	3	1	6	30
31	7,244	1	14,582	6,260	921	11,259	11,010	22,269	7,800	7,607	1	15,408	—	—	—	1	1	1	3	31
32	11,077	—	22,584	9,598	1,261	19,339	18,756	38,095	12,280	11,542	—	23,822	—	—	—	6	3	—	9	32
33	15,439	—	30,761	14,528	2,885	26,749	25,695	52,444	16,239	16,014	—	32,253	—	—	—	8	2	—	10	33
34	9,108	—	18,696	9,390	1,497	16,504	15,725	32,229	10,342	9,793	—	20,135	—	—	—	5	—	—	5	34
	7,707	—	15,888	7,959	1,303	13,853	13,121	26,974	8,745	8,234	—	16,979	—	—	—	4	—	—	4	a.
	1,401	—	2,808	1,431	194	2,651	2,604	5,255	1,597	1,559	—	3,156	—	—	—	1	—	—	1	b.
35	6,553	—	13,036	6,005	729	13,546	12,608	26,154	6,960	6,974	—	13,934	—	—	—	4	2	—	6	35
36	7,376	—	14,378	5,655	734	12,901	12,447	25,348	7,569	7,927	—	15,496	—	—	—	3	1	—	4	36
37	6,600	—	13,416	6,081	817	14,671	14,041	28,712	7,429	7,085	—	14,514	—	—	—	11	3	—	14	37
38	10,201	—	20,467	9,119	1,591	18,749	18,393	37,142	11,057	10,845	—	21,902	—	—	—	19	6	—	25	38
39	6,130	—	12,785	5,724	925	11,032	10,356	21,388	6,920	6,406	—	13,326	—	—	—	6	1	—	7	39
40	16,068	1	33,373	13,594	1,984	27,265	26,303	53,568	16,208	15,253	1	31,462	—	—	—	6	1	1	8	40
41	8,349	—	16,846	7,609	1,019	14,502	13,883	28,385	9,156	8,934	—	18,090	—	—	—	2	1	—	3	41
42	6,060	—	12,685	5,811	780	12,157	12,066	24,223	7,299	6,688	—	13,987	—	—	—	4	—	—	4	42
43	12,118	—	24,274	11,414	1,568	19,776	18,999	38,775	13,087	12,900	—	25,977	—	2	2	11	3	—	14	43
44	4,475	—	9,262	4,285	587	8,780	8,619	17,399	4,694	4,396	—	9,090	—	—	—	9	4	—	13	44
45	10,744	—	22,271	10,387	994	21,313	20,846	42,159	11,951	11,035	—	22,986	—	—	—	3	—	—	3	45
46	4,598	—	9,317	4,068	707	6,263	5,766	12,029	4,754	4,616	—	9,370	—	—	—	3	—	—	3	46
47	14,551	1	32,087	11,754	1,397	29,476	28,433	57,909	13,561	12,144	1	25,706	—	—	—	185	44	1	230	47
	506,042	5	1,027,257	432,782	59,830	908,417	869,689	1,778,106	527,995	510,723	5	1,038,723	7	14	21	1,456	593	4	2,053	
48	2,196	—	4,787	—	—	—	—	—	—	—	—	—	—	—	—	—	—	—	—	48
49	635	—	1,720	—	—	—	—	—	—	—	—	—	—	—	—	—	—	—	—	49
50	324	—	898	—	—	—	—	—	—	—	—	—	—	—	—	—	—	—	—	50
51	1,472	—	3,655	—	—	—	—	—	—	—	—	—	—	—	—	—	—	—	—	51
52	43	—	378	—	—	—	—	—	—	—	—	—	—	—	—	—	—	—	—	52
53	11	—	28	—	—	—	—	—	—	—	—	—	—	—	—	—	—	—	—	53
	510,723	5	1,038,723	432,782	59,830	908,417	869,689	1,778,106	527,995	510,723	5	1,038,723	7	14	21	1,456	593	4	2,053	

附言　再掲ニ於ケル無籍者及本籍不明者生産死亡ノ計數ハ本籍地ニ依リ分チタルモノノ欄ニ於テハ本籍府縣ノ行ヲ以テ出生死亡ノアリタル府縣ニ充テ其ノ行ニ計上セルモノトス

Note: Dans la rubrique "Dont", les chiffres relatifs aux naissances vivantes et décès des individus sans domicile et de ceux dont le domile légal est inconnu, sont comptés, dans la rubrique "Mouvement de la population selon le domicile légal", sur les lignes des districts respectifs, au lieu d'être comptés sur les lignes des districts où ont eu lieu les naissances et les décès.

第二表　市及區人口動態總覽

Tableau II.—Tableau général du mouvement de la population des grandes cités. (Shi et ku.)

體性現在地及本籍地ニ依リ分チタル出生及死亡並婚家ノ現在地及本籍地ニ依リ分チタル婚姻及離婚（大正二年）

Naissances et décès selon le domicile réel ou légal.—Mariages et divorces selon le domicile réel ou légal des maisons conjugales. (1913.)

順序 Numéros d'ordre.	市及區 Grandes cités. (Shi et ku.)	現在地ニ依リ分チタルモノ Mouvement de la population selon le domicile réel. 婚姻 Mariages.	離婚 Divorces.	生産 Naissances vivantes. 男 Garçons.	女 Filles.	計 Total.	死産 Mort-nés. 男 Garçons.	女 Filles.	不詳 Sexe inconnu.	計 Total.	男 Hommes.	死亡 Décès. 女 Femmes.	計 Total.	本籍地ニ依リ分チタルモノ Mouvement de la population selon le domicile légal. 死亡 Décès. 女 Femmes.	計 Total.	婚姻 Mariages.	離婚 Divorces.	生産 Naissances vivantes. 男 Garçons.	女 Filles.	計 Total.	死亡 Décès. 男 Hommes.	女 Femmes.	計 Total.	再掲 Dont: 無籍者及本籍不明者 Individus sans domicile et ceux dont le domicile légal est inconnu. 生産 Naissances vivantes. 男 Garçons	女 Filles.	計 Total.	死亡 Décès. 男 Hommes.	女 Femmes.	計 Total.	順序 Numéros d'ordre.
		1	2	3	4	5	6	7	8	9	10			11	12	13	14	15	16	17	18	19	20	21	22	23	24	25	26	
1	人口五萬以上ノ市及區 Grandes cités (Shi et ku) de plus de 50,000 habitants. 東京市 Tokio-shi	13,264	2,087	26,175	24,903	51,078	2,132	1,805	22	3,959	18,878	17,715	36,593	12,252	1,999	20,429	19,447	39,876	15,240	14,467	29,707	*3*	*9*	*12*	*459*	*226*	*685*	1
2	京都市 Kioto-shi	3,205	512	6,397	6,232	12,629	432	378	2	812	4,528	4,588	9,066	3,047	485	5,581	5,448	11,029	3,885	3,964	7,849	—	—	—	*17*	*5*	*22*	2
3	大阪市 Osaka-shi	6,672	908	12,573	11,988	24,561	1,378	1,141	5	2,524	10,525	10,292	20,817	6,224	879	10,343	9,963	20,306	8,161	8,331	16,492	—	—	—	*192*	*89*	*281*	3
4	堺市 Sakai-shi	405	66	897	852	1,749	88	82	—	170	633	655	1,288	399	63	845	815	1,660	628	664	1,292	—	—	—	—	—	—	4
5	橫濱市 Yokohama-shi	2,234	318	4,678	4,487	9,165	409	350	—	759	3,469	3,222	6,701	1,927	287	3,424	3,374	6,798	2,495	2,426	4,921	—	—	—	—	—	—	5
6	賀須市 Yokosuka-shi	407	60	1,072	1,087	2,109	87	94	—	181	662	615	1,277	293	56	582	563	1,145	400	401	801	—	—	—	*3*	*2*	*5*	6
7	神戸市 Kobe-shi	2,488	448	5,119	4,998	10,117	518	399	1	913	3,794	3,610	7,404	2,133	392	3,605	3,502	7,107	2,598	2,504	5,102	—	—	—	*8*	*6*	*14*	7
8	長崎市 Nagasaki-shi	796	115	1,383	1,312	2,695	125	117	—	242	1,079	917	1,996	665	106	1,154	1,058	2,212	844	827	1,671	—	—	—	4	*3*	*7*	8
9	佐世保市 Saseho-shi	397	61	840	820	1,660	101	76	—	177	517	480	997	243	42	397	356	753	252	232	484	—	—	—	—	—	—	9
10	新潟市 Niigata-shi	667	175	1,164	1,136	2,300	72	69	1	142	779	708	1,487	669	169	1,179	1,128	2,307	661	627	1,288	—	—	—	—	—	—	10
11	名古屋市 Nagoya-shi	2,581	489	6,373	6,005	12,378	433	393	1	827	3,111	3,156	6,267	2,450	462	5,192	4,927	10,119	2,651	2,612	5,263	—	—	—	*3*	*1*	*4*	11
12	靜岡市 Shidzuoka-shi	572	127	1,102	1,029	2,131	64	67	1	132	650	601	1,251	548	120	970	911	1,881	573	537	1,110	—	—	—	—	—	—	12
13	仙臺市 Sendai-shi	760	112	1,607	1,543	3,150	110	108	—	218	1,086	949	1,985	717	103	1,471	1,423	2,894	904	851	1,755	—	—	—	*9*	*3*	*12*	13
14	福井市 Fukui-shi	437	81	831	813	1,644	79	64	1	144	592	647	1,239	450	80	868	818	1,686	540	620	1,160	—	—	—	—	—	—	14
15	金澤市 Kanazawa-shi	1,013	193	1,858	1,666	3,524	138	112	—	250	1,210	1,294	2,504	1,008	190	1,856	1,709	3,565	1,143	1,269	2,412	—	—	—	—	—	—	15
16	富山市 Toyama-shi	618	115	1,067	1,120	2,187	75	48	—	123	681	752	1,433	622	117	1,127	1,214	2,341	718	753	1,471	—	—	—	—	—	—	16
17	岡山市 Okayama-shi	471	89	935	878	1,813	80	94	3	177	809	753	1,562	481	87	736	654	1,390	544	481	1,025	—	—	—	—	—	—	17
18	廣島市 Hiroshima-shi	1,001	261	1,751	1,735	3,486	155	132	—	287	1,516	1,422	2,938	1,011	264	1,628	1,656	3,284	1,194	1,131	2,325	—	—	—	*1*	*1*	*2*	18
19	吳市 Kure-shi	721	155	1,727	1,587	3,314	144	111	—	255	988	889	1,877	466	103	865	856	1,721	521	486	1,007	—	—	—	—	—	—	19
20	下關市 Simonoseki-shi	424	66	687	715	1,402	66	49	—	115	480	436	916	353	55	499	485	984	391	370	761	—	—	—	—	—	—	20
21	和歌山市 Wakayama-shi	504	82	1,098	1,012	2,110	63	64		127	680	636	1,316	490	74	1,034	927	1,961	595	617	1,212	—	—	—	—	*1*	*1*	21
22	德島市 Tokushima-shi	511	86	971	936	1,907	88	67		155	687	722	1,409	516	87	989	946	1,935	659	709	1,368	—	—	—	—	—	—	22
23	福岡市 Fukuoka-shi	539	100	1,039	1,030	2,069	75	50	—	125	591	581	1,172	533	99	1,050	1,000	2,050	650	662	1,312	—	—	—	—	—	—	23
24	門司市 Moji-shi	262	29	620	594	1,214	64	50	—	114	492	414	906	186	19	298	275	573	196	174	370	—	—	—	—	—	—	24
25	熊本市 Kumamoto-shi	400	70	784	701	1,485	53	47	—	100	569	651	1,220	434	69	742	699	1,441	608	628	1,231	—	—	—	—	*1*	*1*	25
26	鹿兒島市 Kagoshima-shi	475	54	918	907	1,825	62	59	—	121	655	609	1,264	499	58	966	1,002	1,968	669	582	1,251	—	—	—	—	—	—	26
27	札幌區 Sapporo-ku	509	88	1,332	1,262	2,594	102	79	—	181	844	721	1,565	467	77	999	945	1,944	505	522	1,027	—	—	—	*8*	*4*	*12*	27
28	小樽區 Otaru-ku	568	88	1,433	1,306	2,739	114	84	—	198	941	704	1,645	449	74	1,025	995	2,020	590	539	1,129	—	—	—	*16*	*6*	*22*	28
29	函館區 Hakodate-ku	896	149	2,008	1,908	3,916	188	141	—	329	1,281	1,017	2,248	742	123	1,626	1,522	3,148	985	883	1,768	—	—	—	—	—	—	29
	合計 Total	43,797	7,174	88,389	84,512	172,901	7,490	6,330	37	13,857	62,627	59,716	122,343	40,274	6,739	71,480	68,618	140,098	49,745	48,819	98,564	*3*	*9*	*12*	*720*	*348*	*1,068*	
1	人口五萬以下ノ市及區 Grandes cités (Shi et ku) de moins de 50,000 habitants. 姫路市 Himeji-shi	266	27	563	556	1,119	32	34	—	66	436	377	813	261	29	500	477	977	361	353	714	—	—	—	—	—	—	1
2	長岡市 Nagaoka-shi	348	57	690	792	1,482	26	39	—	65	405	438	843	360	57	658	778	1,436	375	419	794	—	—	—	—	—	—	2
3	高田市 Takata-shi	243	46	491	439	930	32	31	—	63	294	288	582	251	51	514	491	1,005	316	323	639	—	—	—	—	—	—	3
4	前橋市 Maebashi-shi	345	46	724	704	1,428	83	67	1	151	479	493	972	313	44	613	539	1,152	377	385	762	—	—	—	—	—	—	4
5	高崎市 Takasaki-shi	249	25	473	471	944	29	43	—	72	308	315	623	228	21	397	398	795	279	268	547	—	—	—	—	—	—	5
6	水戸市 Mito-shi	244	23	475	424	899	51	51	3	105	408	321	729	254	25	421	412	833	327	298	625	—	—	—	*4*	*4*	*8*	6
7	宮市 Utsunomiya-shi	301	52	868	836	1,704	92	94	—	186	459	407	866	380	47	700	673	1,373	363	346	709	—	—	—	—	—	—	7
8	奈良市 Nara-shi	263	33	521	507	1,028	49	36	—	85	336	328	664	265	33	480	458	938	293	304	597	—	—	—	—	—	—	8
9	津市 Tsu-shi	244	38	680	638	1,318	49	43	—	92	409	399	808	240	34	532	484	1,016	282	328	610	—	—	—	—	—	—	9
10	四日市市 Yokkaichi-shi	179	21	464	474	938	30	30	—	60	273	295	568	148	21	319	297	616	192	199	391	—	—	—	*1*	—	*1*	10
11	宇治山田市 Ujiyamada-shi	307	54	615	553	1,168	35	33	—	68	310	347	657	307	52	570	545	1,115	301	363	664	—	—	—	—	—	—	11
12	豐橋市 Toyohashi-shi	289	70	857	809	1,666	101	52	1	154	494	464	958	286	66	525	522	1,047	282	296	578	—	—	—	*1*	*1*	*2*	12
13	濱松市 Hamamatsu-shi	296	43	705	678	1,383	59	54	—	113	432	382	814	277	40	488	463	951	289	276	565	—	—	—	—	—	—	13
14	府中市 Kofu-shi	321	47	777	692	1,469	88	88	—	176	413	410	823	295	43	603	517	1,120	352	298	650	—	—	—	*5*	*2*	*7*	14
15	大津市 Otsu-shi	231	35	467	447	914	34	24	—	58	287	330	617	224	37	411	374	785	255	293	548	—	—	—	—	—	—	15
16	阜市 Gifu-shi	320	62	753	699	1,452	52	32	—	84	448	480	928	316	63	653	583	1,236	356	346	702	—	—	—	—	—	—	16
17	長野市 Nagano-shi	270	30	594	531	1,125	50	31	—	81	365	341	706	254	26	484	416	900	269	256	525	—	—	—	*3*	—	*3*	17
18	松本市 Matsumoto-shi	231	23	521	495	1,016	68	57	—	125	338	364	702	230	22	421	412	833	277	290	567	—	—	—	—	—	—	18
19	若松市 Wakamatsu-shi	272	45	506	512	1,018	39	32	—	71	321	291	612	288	48	525	525	1,050	340	324	664	—	—	—	—	—	—	19
20	福島市 Fukushima-shi	243	39	554	449	1,003	34	27	2	63	319	271	590	229	36	409	339	748	228	217	445	—	—	—	*1*	*2*	*3*	20
21	盛岡市 Morioka-shi	338	55	608	647	1,255	27	28	—	55	342	364	706	349	53	683	677	1,360	357	392	749	—	—	—	—	—	—	21
22	弘前市 Hirosaki-shi	295	60	636	527	1,163	33	30	2	65	385	343	728	306	60	711	592	1,303	400	354	754	—	—	—	—	—	—	22
23	青森市 Aomori-shi	305	58	816	791	1,607	51	60	—	111	441	376	817	271	56	694	655	1,349	371	362	733	—	—	—	—	—	—	23
24	山形市 Yamagata-shi	332	38	750	685	1,435	39	36	—	75	427	387	814	340	38	697	630	1,327	362	355	717	—	—	—	—	—	—	24
25	米澤市 Yonezawa-shi	326	62	582	524	1,106	39	41	—	80	348	352	695	329	58	635	565	1,200	369	368	737	—	—	—	—	—	—	25
26	秋田市 Akita-shi	250	53	534	506	1,040	40	34	—	74	377	318	695	265	56	596	536	1,132	400	360	760	—	—	—	—	—	—	26
27	岡取市 Takaoka-shi	364	60	663	654	1,317	39	35	—	74	322	354	676	371	63	708	675	1,383	357	384	741	—	—	—	—	—	—	27
28	江市 Tottori-shi	206	46	431	394	825	22	28	1	51	315	300	615	240	50	467	454	921	312	334	646	—	—	—	—	—	—	28
29	松江市 Matsuye-shi	296	38	463	460	923	42	24	—	66	366	330	696	307	40	510	496	1,006	393	346	739	—	—	—	—	—	—	29
30	尾道市 Onomichi-shi	156	21	336	310	646	22	16	—	38	278	219	497	163	22	384	305	689	255	218	473	—	—	—	—	—	—	30
31	高松市 Takamatsu-shi	309	66	735	630	1,365	40	33	—	73	428	380	808	297	66	699	627	1,326	406	351	757	—	—	—	—	*1*	*1*	31
32	龜山市 Marugame-shi	112	21	262	266	528	24	21	—	45	181	163	344	120	21	290	269	559	181	182	363	—	—	—	—	*2*	*3*	32
33	知山市 Matsuyama-shi	371	90	623	636	1,259	46	38	—	84	437	437	874	387	90	614	615	1,229	379	395	774	—	—	—	—	*1*	*1*	33
34	高知市 Kochi-shi	260	49	479	463	942	37	22	4	63	531	489	1,020	288	46	354	378	732	327	309	636	—	—	—	—	*1*	*1*	34
35	久留米市 Kurume-shi	207	32	424	374	798	25	26	—	51	368	299	667	213	25	424	397	821	319	277	596	—	—	—	—	*3*	*3*	35
36	小倉市 Kokura-shi	175	29	353	382	735	38	29	—	67	253	246	499	166	31	290	304	594	212	212	424	—	—	—	—	—	—	36
37	大分市 Oita-shi	259	32	475	438	913	29	25	—	54	315	270	585	247	33	456	416	872	284	241	525	—	—	—	—	—	—	37
38	佐賀市 Saga-shi	245	37	411	426	837	22	28	—	50	302	262	564	262	39	448	471	919	309	309	618	—	—	—	—	—	—	38
39	那覇區 Naha-ku	289	31	333	305	638	—	—	—	—	332	309	641	238	30	317	289	606	320	290	610	—	—	—	—	—	—	39
40	首里區 Shuri-ku	160	21	235	200	435	—	—	—	—	275	261	536	160	20	248	210	458	300	285	585	—	—	—	*2*	—	*2*	40
	合計 Total	10,757	1,715	22,447	21,324	43,771	1,648	1,452	14	3,114	14,552	13,800	28,352	10,675	1,693	20,398	19,264	39,662	12,727	12,506	25,233	—	—	—	*25*	*10*	*35*	
	總計 Totaux	54,554	8,889	110,836	105,836	216,672	9,138	7,782	51	16,971	77,179	73,516	150,695	50,949	8,432	91,878	87,882	179,760	62,472	61,325	123,797	*3*	*9*	*12*	*745*	*358*	*1,103*	

附言　再掲ニ於ケル無籍者及本籍不明者生産死亡ノ計數ハ本籍地ニ依リ分チタルモノノ欄ニ於テハ本籍市區ノ行ヲ以テ出生死亡ノアリタル市區ニ充テ其ノ行ニ計上セルモノトス

Note: Dans la rubrique "Dont", les chiffres relatifs aux naissances vivantes et décès des individus sans domicile et de ceux dont le domicile légal est inconnu, sont comptés, dans la rubrique "Mouvement de la population selon le domicile légal", sur les lignes des grandes cités respectifs, au lieu d'être comptés sur les lignes des grandes cités où ont eu lieu les naissances et les décès.

實　　數

府　縣　北　海　道

NOMBRES ABSOLUS.

Districts (Fu, ken et Hokkaido.)

第一表　月ニ依リ分チタル婚姻竝普通ノ婚姻、入夫婚姻及壻養子緣組ノ別ニ依リ分チタル婚姻　（大正二年）

Tableau I.—Mariages par mois.—Nombre des mariages et de ceux dits *niufu-kon-in* ou *mukoyoshi-yengumi*.[1] (1913.)

(1) Mariage dit *niufu-kon-in* est celui contracté entre l'homme et la femme qui était chef de maison avant le mariage, par suite de mariage, l'époux entre dans la maison de sa femme. Mariage dit *mukoyoshi-yengumi* est celui contracté entre le fils adoptif et la fille du chef de maison qui l'a adopté. (Le mot maison signifie groupe de famille sous la direction d'un chef.)

順序 Numéros d'ordre.	府縣北海道 Districts. (Fu, ken et Hokkaido.)	月ニ依リ分チタル婚姻 Mariages par mois. 一月 Janvier.	二月 Février.	三月 Mars.	四月 Avril.	五月 Mai.	六月 Juin.	七月 Juillet.	八月 Août.	九月 Septembre.	十月 Octobre.	十一月 Novembre.	十二月 Décembre.	下欄ノ別ニ依リ分チタル婚姻 Mariages classés par la distinction des colonnes ci-dessous. 普通ノ婚姻 Mariages.	入夫婚姻 Mariages dits *niufu-kon-in*.	壻養子緣組 Mariages dits *mukoyoshi-yengumi*.	婚姻總數 Nombre total des mariages.
1	東京府 Tokio-fu	1,408	1,953	2,232	2,132	2,008	1,575	1,374	1,388	1,575	1,698	1,667	2,374	19,686	694	949	21,329
2	京都府 Kioto-fu	741	895	984	759	789	526	656	563	746	702	743	911	8,147	312	556	9,015
	再掲 Dont: a. 山城國 Province d'Yamashiro	423	529	570	469	523	383	405	329	476	450	504	539	5,150	172	278	5,600
	再掲 Dont: b. 丹波國一部丈丹後國 Une partie de la Province de Tamba et Province de Tango..	318	366	414	290	266	143	251	234	270	252	239	372	2,997	140	278	3,415
3	大阪府 Osaka-fu	1,087	1,395	1,627	1,320	1,308	974	915	855	1,165	1,163	1,151	1,289	13,206	425	618	14,249
4	神奈川縣 Kanagawa-ken	592	831	965	922	885	479	547	557	661	681	584	909	7,789	292	532	8,613
5	兵庫縣 Hiogo-ken	1,364	1,471	1,839	1,328	1,439	922	1,011	958	1,363	1,260	1,082	1,370	14,106	495	801	15,402
	再掲 Dont: a. 攝津國一部丈播磨國 Une partie de la Province de Setsu et Province de Harima	960	1,020	1,276	944	1,058	684	721	644	960	871	757	917	9,972	338	502	10,812
	再掲 Dont: b. 但馬國丈丹波國一部 Province de Tajima et une partie de la Province de Tamba	267	293	381	265	249	135	207	223	261	239	239	312	2,715	107	249	3,071
	再掲 Dont: c. 淡路國 Province d'Awaji	137	158	182	114	132	103	83	91	142	150	86	141	1,419	50	50	1,519
6	長崎縣 Nagasaki-ken	683	695	936	757	615	438	556	519	678	588	562	734	7,238	169	304	7,711
7	新潟縣 Niigata-ken	1,510	1,500	1,946	1,692	1,498	1,044	1,279	1,170	1,360	1,467	1,062	1,478	15,025	659	1,317	17,001
8	埼玉縣 Saitama-ken	1,136	1,117	1,379	1,252	1,042	524	643	592	900	922	750	1,380	10,588	290	764	11,637
9	群馬縣 Gumma-ken	716	862	1,029	998	917	397	387	459	549	660	517	859	7,584	220	576	8,380
10	千葉縣 Chiba-ken	937	1,075	1,113	1,142	558	985	755	627	894	869	766	1,208	9,368	423	1,138	10,929
11	茨城縣 Ibaraki-ken	869	862	1,364	1,103	899	449	578	582	891	900	753	1,213	8,987	316	1,160	10,463
12	栃木縣 Tochigi-ken	774	597	1,093	856	823	468	480	475	714	623	649	928	7,532	262	686	8,480
13	奈良縣 Nara-ken	326	460	592	417	397	256	266	271	415	344	371	434	4,117	151	281	4,549
14	三重縣 Miye-ken	775	864	952	818	785	485	559	628	765	725	628	803	7,933	268	536	8,737
15	愛知縣 Aichi-ken	1,392	1,433	1,700	1,403	1,357	886	1,108	1,066	1,244	1,238	1,190	1,423	14,335	456	749	15,540
16	靜岡縣 Shidzuoka-ken	1,137	1,404	1,462	1,383	942	699	854	960	1,125	1,050	989	1,282	11,690	404	1,193	13,287
17	山梨縣 Yamanashi-ken	422	556	724	466	416	198	273	290	333	372	354	527	4,358	228	355	4,941
18	滋賀縣 Shiga-ken	490	629	709	507	554	316	387	388	445	425	420	546	5,351	222	193	5,766
19	岐阜縣 Gifu-ken	818	877	990	845	770	429	509	626	727	718	608	986	8,104	308	441	8,853
	再掲 Dont: a. 美濃國 Province de Mino	719	750	841	731	653	373	451	556	643	626	542	826	7,087	258	366	7,711
	再掲 Dont: b. 飛騨國 Province de Hida	99	127	149	114	117	56	58	70	84	92	66	110	1,017	50	75	1,142
20	長野縣 Nagano-ken	1,099	1,282	1,483	1,131	1,173	651	586	563	551	943	823	1,527	10,616	410	786	11,812
21	宮城縣 Miyagi-ken	718	757	929	701	799	415	511	560	676	800	711	970	7,367	188	992	8,547
22	福島縣 Fukushima-ken	940	963	1,400	1,078	1,023	533	662	642	713	910	890	1,113	9,551	282	1,084	10,867
23	岩手縣 Iwate-ken	773	852	954	674	596	383	446	406	554	562	586	632	6,342	195	881	7,418
24	青森縣 Awomori-ken	819	690	917	682	453	365	447	509	640	619	514	731	6,433	110	793	7,336
	再掲 Dont: a. 陸奥國西部 Partie occidentale de la Province de Mutsu	517	409	584	428	317	243	289	340	448	440	338	487	4,276	79	485	4,840
	再掲 Dont: b. 陸奥國東部 Partie orientale de la Province de Mutsu..	302	281	333	204	136	122	158	169	192	179	176	244	2,157	31	308	2,496
25	山形縣 Yamagata-ken	846	726	1,009	767	643	433	636	499	658	755	577	849	7,315	221	862	8,398
26	秋田縣 Akita-ken	796	701	960	709	601	524	624	500	642	710	583	784	6,978	200	956	8,134
27	福井縣 Fukui-ken	496	577	702	484	457	379	343	345	458	428	339	419	4,986	207	254	5,427
28	石川縣 Ishikawa-ken	681	741	822	602	494	457	504	493	552	478	479	664	6,450	246	271	6,967
29	富山縣 Toyama-ken	623	715	873	583	438	449	486	516	561	545	525	812	6,602	176	348	7,126
30	鳥取縣 Tottori-ken	370	346	470	313	304	141	242	225	269	269	246	331	3,114	97	315	3,526
31	島根縣 Shimane-ken	591	617	795	527	465	288	418	422	473	451	450	642	5,492	208	439	6,139
32	岡山縣 Okayama-ken	832	775	1,263	837	886	561	574	616	787	718	774	884	8,478	322	607	9,407
33	廣島縣 Hiroshima-ken	1,308	1,365	1,822	1,160	1,193	838	983	1,027	1,188	1,059	1,066	1,348	13,417	323	617	14,357
34	山口縣 Yamaguchi-ken	849	792	1,033	800	792	562	676	645	788	729	602	818	8,295	311	480	9,086
	再掲 Dont: a. 長門國一部丈周防國 Une partie de la Province de Nagato et Province de Suwo ..	722	674	865	698	677	486	580	527	659	626	503	695	7,040	257	415	7,712
	再掲 Dont: b. 長門國一部 Une partie de la Province de Nagato	127	118	168	102	115	76	96	118	129	103	99	123	1,255	54	65	1,374
35	和歌山縣 Wakayama-ken	510	452	744	522	517	346	395	355	508	457	505	619	5,463	170	297	5,930
36	德島縣 Tokushima-ken	471	486	735	514	506	336	316	336	460	411	430	566	4,905	271	391	5,567
37	香川縣 Kagawa-ken	486	509	749	547	472	344	347	428	527	485	449	534	5,394	164	319	5,877
38	愛媛縣 Ehime-ken	800	773	1,019	820	735	509	552	599	801	738	678	896	8,279	250	391	8,920
39	高知縣 Kochi-ken	520	507	622	514	397	303	438	400	441	445	455	582	5,241	115	268	5,624
40	福岡縣 Fukuoka-ken	1,163	1,275	1,688	1,257	1,179	778	1,129	974	1,141	1,072	1,026	1,308	13,146	278	566	13,990
41	大分縣 Oita-ken	585	653	1,085	749	672	437	481	511	676	495	462	608	6,668	250	496	7,414
42	佐賀縣 Saga-ken	540	534	743	472	462	278	381	389	519	386	386	529	5,294	113	212	5,619
43	熊本縣 Kumamoto-ken	997	1,102	1,630	1,198	836	604	784	736	869	722	700	994	10,586	218	368	11,172
44	宮崎縣 Miyazaki-ken	352	361	684	398	273	237	275	277	379	311	324	422	4,018	69	206	4,293
45	鹿兒島縣 Kagoshima-ken	809	1,024	1,926	788	616	574	634	557	730	795	816	952	9,880	137	199	10,216
46	沖繩縣 Okinawa-ken	368	263	315	296	333	300	342	290	281	407	391	446	3,971	26	35	4,032
47	北海道 Hokkaido	1,279	1,268	1,576	1,248	978	894	948	784	971	1,004	1,013	1,241	12,114	272	818	13,204
	總計 Totaux	37,808	40,582	52,584	40,411	36,185	24,969	28,297	27,478	34,363	34,159	31,646	42,805	391,514	12,373	27,400	431,287

第二表　夫ノ年齡ニ依リ分チタル婚姻　（大正二年）

Tableau II.—Mariages par âge de l'époux. (1913.)

順序 Numéros d'ordre.	府縣北海道 Districts. (Fu, ken et Hokkaido.)	年齡 Âge. 0—15	15—16	16—17	17—18	18—19	19—20	20—21	21—22	22—23	23—24	24—25	25—26	26—27
		1	2	3	4	5	6	7	8	9	10	11	12	13
1	東京府 Tokio-fu	—	—	—	32	61	111	268	455	812	1,206	1,568	1,723	1,813
2	京都府 Kioto-fu	—	—	—	21	41	98	185	213	408	597	775	828	794
	再掲 Dont: a. 山城國 Province d'Yamashiro	—	—	—	9	22	67	109	122	252	335	430	495	475
	再掲 Dont: b. 丹波國一部丈丹後國 Une partie de la Province de Tamba et Province de Tango	—	—	—	12	19	31	76	91	156	262	345	333	319
3	大阪府 Osaka-fu	—	—	1	20	66	130	249	328	484	858	1,148	1,193	1,122
4	神奈川縣 Kanagawa-ken	—	—	1	11	35	48	123	227	398	659	784	872	903
5	兵庫縣 Hiogo-ken	—	1	2	44	107	229	397	457	677	1,134	1,466	1,428	1,404
	再掲 Dont: a. 攝津國一部丈播磨國 Une partie de la Province de Setsu et Province de Harima	—	1	1	27	73	157	272	326	463	753	1,031	991	1,039
	再掲 Dont: b. 但馬國丈丹波國一部 Province de Tajima et une partie de la Province de Tamba	—	—	1	9	20	38	77	74	127	233	276	281	252
	再掲 Dont: c. 淡路國 Province d'Awaji	—	—	—	8	14	34	48	57	87	148	159	151	113
6	長崎縣 Nagasaki-ken	—	—	1	35	66	172	299	328	413	571	640	611	605
7	新潟縣 Niigata-ken	1	1	17	202	385	568	693	845	1,103	1,534	1,712	1,534	1,322
8	埼玉縣 Saitama-ken	—	—	5	87	173	339	512	569	796	1,135	1,234	1,109	962
9	群馬縣 Gumma-ken	—	—	5	59	128	190	357	433	608	855	874	811	683
10	千葉縣 Chiba-ken	—	—	9	164	252	422	590	677	802	1,019	1,169	991	847
11	茨城縣 Ibaraki-ken	—	—	8	115	232	418	509	630	769	982	1,125	868	763
12	栃木縣 Tochigi-ken	—	—	6	121	197	268	374	470	582	771	859	746	649
13	奈良縣 Nara-ken	—	—	1	29	41	98	124	185	220	382	456	424	371
14	三重縣 Miye-ken	—	—	1	42	91	164	284	303	436	693	899	822	820
15	愛知縣 Aichi-ken	—	—	3	52	121	227	340	551	781	1,260	1,507	1,584	1,453
16	靜岡縣 Shidzuoka-ken	—	—	3	117	227	395	535	808	996	1,553	1,558	1,418	1,123
17	山梨縣 Yamanashi-ken	1	—	—	27	40	69	105	165	228	397	431	444	450
18	滋賀縣 Shiga-ken	—	—	1	20	45	56	117	137	189	405	477	477	462
19	岐阜縣 Gifu-ken	—	—	—	28	80	120	219	294	388	670	791	820	723
	再掲 Dont: a. 美濃國 Province de Mino	—	—	—	22	64	110	194	270	352	606	692	741	644
	再掲 Dont: b. 飛騨國 Province de Hida	—	—	—	6	16	10	25	24	31	64	99	79	79
20	長野縣 Nagano-ken	—	—	3	78	90	166	259	415	646	1,048	1,178	1,089	1,090
21	宮城縣 Miyagi-ken	—	—	1	58	128	257	427	414	567	883	1,016	708	702
22	福島縣 Fukushima-ken	—	2	10	189	288	443	601	630	790	1,106	1,096	851	714
23	岩手縣 Iwate-ken	—	1	12	251	306	494	658	452	513	646	636	515	495
24	青森縣 Awomori-ken	—	1	12	150	262	418	586	562	691	866	784	523	453
	再掲 Dont: a. 陸奥國西部 Partie occidentale de la Province de Mutsu	—	1	6	49	129	215	334	373	490	594	510	358	334
	再掲 Dont: b. 陸奥國東部 Partie orientale de la Province de Mutsu	—	—	6	101	133	203	252	189	201	272	224	165	119
25	山形縣 Yamagata-ken	—	—	3	124	213	326	443	454	570	752	791	713	651
26	秋田縣 Akita-ken	—	—	6	137	217	364	536	561	704	737	689	649	571
27	福井縣 Fukui-ken	—	—	6	35	87	148	208	219	320	444	571	504	436
28	石川縣 Ishikawa-ken	1	—	4	34	65	137	190	217	380	545	692	684	569
29	富山縣 Toyama-ken	—	—	1	41	83	159	296	282	438	705	761	684	596
30	鳥取縣 Tottori-ken	—	—	4	62	98	137	218	175	203	365	407	284	227
31	島根縣 Shimane-ken	—	—	2	61	121	200	275	212	274	465	591	468	414
32	岡山縣 Okayama-ken	—	—	7	68	119	210	388	419	495	824	911	799	694
33	廣島縣 Hiroshima-ken	—	—	7	105	167	329	549	626	743	1,148	1,274	1,092	990
34	山口縣 Yamaguchi-ken	—	—	1	41	55	135	259	281	373	699	768	779	745
	再掲 Dont: a. 長門國一部丈周防國 Une partie de la Province de Nagato et Province de Suwo ..	—	—	1	32	46	113	213	232	309	588	642	648	630
	再掲 Dont: b. 長門國一部 Une partie de la Province de Nagato	—	—	—	9	9	22	46	49	64	111	126	131	115
35	和歌山縣 Wakayama-ken	—	—	1	19	49	101	141	204	254	434	481	482	406
36	德島縣 Tokushima-ken	—	—	2	92	105	177	224	246	341	486	528	477	419
37	香川縣 Kagawa-ken	—	—	—	30	50	126	210	219	285	519	571	503	488
38	愛媛縣 Ehime-ken	—	—	2	49	87	185	345	404	534	883	850	751	675
39	高知縣 Kochi-ken	—	—	6	71	130	218	298	310	366	631	598	444	428
40	福岡縣 Fukuoka-ken	—	—	3	58	147	306	440	514	652	1,055	1,163	1,218	1,095
41	大分縣 Oita-ken	—	1	1	54	74	145	272	283	354	512	632	606	586
42	佐賀縣 Saga-ken	—	—	2	24	53	100	163	188	310	443	518	488	486
43	熊本縣 Kumamoto-ken	—	1	6	59	127	231	342	423	517	806	953	870	867
44	宮崎縣 Miyazaki-ken	—	—	2	42	69	140	221	215	264	362	361	317	322
45	鹿兒島縣 Kagoshima-ken	—	—	1	35	87	148	324	357	445	725	855	878	777
46	沖繩縣 Okinawa-ken	—	—	1	106	193	254	324	288	210	348	363	224	207
47	北海道 Hokkaido	—	—	2	81	116	257	440	544	809	1,169	1,248	1,091	994
	總計 Totaux	3	8	172	3,480	5,974	10,433	15,902	18,184	24,133	36,132	40,709	37,289	34,311

第二表　夫ノ年齢ニ依リ分チタル婚姻（大正二年）（續）

Tableau II.—Mariages par âge de l'époux. (1913.) (*Suite:*)

順序 Numéros d'ordre.	府縣北海道 Districts. (Fu, ken et Hokkaido.)	27—28	28—29	29—30	30—31	31—32	32—33	33—34	34—35	35—36	36—37	37—38	38—39	39—40
		14	15	16	17	18	19	20	21	22	23	24	25	26
1	東京府 Tokio-fu	1,598	1,500	1,355	1,135	897	807	674	614	604	464	458	334	287
2	京都府 Kioto-fu	700	619	582	475	370	313	270	239	182	153	148	111	113
	再掲 a. 山城國 Province d'Yamashiro	436	401	383	317	222	186	187	141	130	98	99	75	71
	Dont: b. 丹波國一部 Une partie de la Province de Tamba et Province de Tango	264	218	199	158	148	127	83	98	52	55	49	36	42
	丹後國													
3	大阪府 Osaka-fu	987	899	944	726	675	543	450	413	355	346	300	255	212
4	神奈川縣 Kanagawa-ken	620	614	502	369	327	289	207	203	173	161	140	99	95
5	兵庫縣 Hiogo-ken	1,146	1,052	888	675	568	503	444	391	322	265	234	250	158
	再掲 a. 攝津國一部 播磨國 Une partie de la Province de Settsu et Province de Harima	866	676	571	466	395	357	307	273	231	188	182	197	113
	Dont: b. 但馬國 丹波國一部 Province de Tajima et une partie de la Province de Tamba	237	273	179	146	128	111	92	80	62	60	35	40	36
	c. 淡路國 Province d'Awaji	103	103	88	63	45	35	45	38	29	17	17	13	9
6	長崎縣 Nagasaki-ken	457	417	374	293	288	239	204	156	154	177	124	91	107
7	新潟縣 Niigata-ken	1,071	884	758	624	520	401	320	307	245	210	192	166	146
8	埼玉縣 Saitama-ken	743	591	511	385	367	298	216	201	162	159	138	111	116
9	群馬縣 Gumma-ken	482	447	375	319	250	182	156	148	153	110	114	75	73
10	千葉縣 Chiba-ken	651	448	361	329	272	210	197	212	154	163	103	101	67
11	茨城縣 Ibaraki-ken	579	507	395	297	292	241	198	173	149	132	125	100	67
12	栃木縣 Tochigi-ken	500	416	387	259	220	214	142	142	117	118	106	82	76
13	奈良縣 Nara-ken	297	273	253	219	150	137	100	113	86	68	61	63	52
14	三重縣 Miye-ken	640	548	443	401	320	249	215	164	139	149	117	98	92
15	愛知縣 Aichi-ken	1,220	1,056	889	679	607	466	360	321	286	227	198	159	138
16	靜岡縣 Shidzuoka-ken	786	601	489	339	291	239	235	186	137	124	121	125	92
17	山梨縣 Yamanashi-ken	365	362	311	244	184	165	148	111	93	81	68	62	38
18	滋賀縣 Shiga-ken	451	435	414	361	280	222	197	166	145	110	98	70	61
19	岐阜縣 Gifu-ken	664	647	494	390	341	297	267	206	180	156	134	124	118
	再掲 a. 美濃國 Province de Mino	587	571	424	338	291	243	229	164	149	139	103	99	95
	Dont: b. 飛騨國 Province de Hida	77	76	70	52	50	54	38	42	31	17	31	25	23
20	長野縣 Nagano-ken	873	774	679	570	417	342	258	240	212	165	128	143	94
21	宮城縣 Miyagi-ken	564	423	343	282	237	178	159	136	103	102	85	81	84
22	福島縣 Fukushima-ken	551	491	368	313	241	255	197	168	146	129	150	108	90
23	岩手縣 Iwate-ken	327	282	252	208	183	139	135	102	72	73	70	59	68
24	青森縣 Awomori-ken	329	272	216	166	151	112	76	103	57	68	65	44	41
	再掲 a. 陸奥國西部 Partie occidentale de la Province de Mutsu	242	182	144	115	109	66	58	70	36	49	47	33	31
	Dont: b. 陸奥國東部 Partie orientale de la Province de Mutsu	87	90	72	51	42	46	18	33	21	19	18	11	10
25	山形縣 Yamagata-ken	484	397	362	306	223	188	136	134	130	117	78	86	77
26	秋田縣 Akita-ken	423	338	300	243	181	191	153	112	111	96	90	66	71
27	福井縣 Fukui-ken	348	330	256	204	191	142	112	136	93	90	58	69	46
28	石川縣 Ishikawa-ken	494	479	383	322	251	212	162	140	140	114	100	79	76
29	富山縣 Toyama-ken	511	408	331	234	208	185	137	138	114	85	105	70	58
30	鳥取縣 Tottori-ken	227	163	131	113	83	69	62	58	44	42	42	37	29
31	島根縣 Shimane-ken	337	345	298	257	217	164	132	159	119	129	115	77	75
32	岡山縣 Okayama-ken	661	509	401	361	345	272	211	188	162	172	161	139	107
33	廣島縣 Hiroshima-ken	826	788	720	544	512	482	377	367	302	276	290	231	198
34	山口縣 Yamaguchi-ken	526	556	442	446	362	301	255	228	219	180	168	137	134
	再掲 a. 長門國一部 安藝國 Une partie de la Province de Nagato et Province de Suwo	450	489	381	378	325	262	208	193	192	156	146	111	109
	Dont: b. 長門國一部 Une partie de la Province de Nagato	76	67	61	68	37	39	47	35	27	24	22	26	25
35	和歌山縣 Wakayama-ken	375	383	346	310	267	213	189	181	159	145	99	103	65
36	德島縣 Tokushima-ken	327	318	234	220	177	146	103	92	89	74	78	68	62
37	香川縣 Kagawa-ken	399	364	304	249	204	209	143	139	108	105	86	68	67
38	愛媛縣 Ehime-ken	543	475	374	367	294	242	209	195	164	147	130	120	112
39	高知縣 Kochi-ken	312	238	156	129	127	131	103	105	63	75	61	61	60
40	福岡縣 Fukuoka-ken	867	848	645	600	520	415	416	328	309	262	213	184	204
41	大分縣 Oita-ken	471	434	369	309	254	211	218	190	135	129	126	107	109
42	佐賀縣 Saga-ken	392	379	280	245	200	180	139	111	118	95	56	56	59
43	熊本縣 Kumamoto-ken	721	687	549	433	370	337	300	283	240	212	182	166	155
44	宮崎縣 Miyazaki-ken	210	204	164	137	130	127	98	81	71	74	69	58	54
45	鹿兒島縣 Kagoshima-ken	664	611	531	516	433	360	319	264	213	232	154	154	135
46	沖繩縣 Okinawa-ken	168	160	145	127	109	105	82	69	67	63	56	39	37
47	北海道 Hokkaido	816	728	584	501	468	388	325	291	252	231	200	202	182
	總計 Totaux	27,703	24,700	20,738	17,231	14,574	12,361	10,206	9,204	7,848	7,055	6,194	5,288	4,657

年齡 Âge. 40—41	41—42	42—43	43—44	44—45	45—46	46—47	47—48	48—49	49—50	50—51	51—52	52—53	53—54	54—55	55—56	56—57	57—58	順序 Numéros d'ordre.
27	28	29	30	31	32	33	34	35	36	37	38	39	40	41	42	43	44	
273	237	201	189	156	182	153	113	145	116	69	72	74	90	58	63	57	36	1
92	79	81	60	55	54	52	39	31	28	22	22	17	16	21	24	14	14	2
54	54	54	40	39	41	35	27	19	18	11	17	12	12	17	20	11	9	a.
38	25	27	20	16	13	17	12	12	10	11	5	5	4	4	4	3	5	b.
163	161	140	126	117	85	82	76	104	69	57	44	31	48	35	35	29	20	3
86	69	58	44	56	53	61	39	45	29	26	19	16	13	14	12	14	15	4
138	122	93	85	93	100	68	59	79	42	36	31	33	38	19	21	22	17	5
103	91	74	70	71	66	52	49	60	31	26	24	21	29	12	16	18	12	a.
27	17	14	8	14	24	10	6	12	8	4	6	10	5	6	5	3	5	b.
8	14	5	7	8	10	6	4	7	3	6	1	2	4	1	—	1	—	c.
91	64	61	57	61	53	47	53	48	39	35	26	23	21	26	16	23	22	6
124	99	104	87	97	67	62	62	52	57	32	29	28	29	25	23	16	30	7
86	62	50	52	60	59	36	31	28	27	26	23	18	17	21	14	14	10	8
59	57	29	42	38	37	17	35	28	22	17	11	20	17	11	18	10	15	9
78	56	55	46	45	42	42	45	38	30	25	21	18	27	14	23	17	12	10
74	63	65	46	49	57	44	60	53	38	32	28	26	18	24	18	12	16	11
74	65	55	38	50	52	44	35	43	28	28	11	25	14	18	21	18	11	12
44	35	34	25	23	16	16	22	20	16	6	12	3	3	6	9	10	8	13
88	59	43	40	45	21	26	34	29	23	18	20	17	17	15	19	15	14	14
138	112	93	77	75	75	66	74	45	52	40	32	36	29	32	28	21	6	15
75	65	53	57	62	46	45	37	51	47	26	16	32	26	23	13	15	13	16
49	36	24	29	21	21	18	15	20	12	15	13	10	9	10	11	5	5	17
37	34	38	22	33	25	16	22	18	14	9	11	9	9	10	14	6	15	18
93	67	63	59	44	38	36	35	37	26	20	13	14	20	11	15	20	17	19
80	56	52	48	32	34	26	26	32	21	14	12	9	19	8	14	18	15	a.
13	11	11	11	12	4	10	9	5	5	6	1	5	1	3	1	2	2	b.
91	72	82	65	60	54	41	43	32	28	30	23	14	24	29	24	20	19	20
73	64	38	37	39	46	40	37	29	31	16	17	16	18	17	15	14	14	21
90	79	68	66	51	55	51	48	43	39	38	24	23	28	30	30	26	18	22
56	52	27	31	38	34	26	27	24	16	17	6	11	17	8	14	12	8	23
41	50	29	19	32	22	25	22	18	23	9	11	8	6	12	2	5	5	24
29	39	17	13	25	16	20	13	10	18	6	5	1	6	10	1	4	3	a.
12	11	12	6	7	6	5	9	8	5	3	6	7	—	2	1	1	2	b.
74	65	46	40	41	44	32	38	34	28	23	11	27	15	12	14	14	15	25
71	49	47	34	50	31	49	35	28	25	23	14	8	13	17	16	12	9	26
35	33	27	36	22	23	28	23	21	8	11	6	14	8	9	8	12	8	27
54	50	43	66	37	33	27	27	27	12	20	9	15	14	11	11	9	12	28
53	50	36	35	32	34	26	26	24	26	20	11	7	11	14	14	13	9	29
22	20	12	21	16	19	14	14	10	14	10	7	9	8	8	6	7	5	30
73	55	47	48	58	42	28	27	38	26	15	14	21	23	12	16	12	13	31
66	85	74	51	62	52	48	48	38	37	21	26	22	18	17	25	15	12	32
133	146	109	90	88	94	89	80	61	67	41	29	36	35	27	38	38	31	33
121	96	80	70	63	66	45	60	39	34	46	30	19	27	35	15	19	22	34
103	85	73	59	57	57	37	56	36	28	41	24	17	20	26	12	16	21	a.
18	11	7	11	6	9	8	4	3	6	5	6	2	7	9	3	3	1	b.
74	69	40	41	24	29	31	26	27	15	23	16	10	12	10	12	10	4	35
43	48	28	35	30	26	24	27	30	24	21	10	17	19	8	10	7	12	36
53	35	44	34	25	43	24	13	13	20	12	11	14	16	11	6	7	7	37
101	72	63	70	40	49	51	46	35	45	23	19	23	21	21	16	11	15	38
50	43	48	46	25	27	27	16	21	17	25	8	13	13	18	8	15	11	39
148	152	116	100	111	101	101	70	83	64	52	42	27	48	27	34	27	25	40
76	65	60	47	60	48	54	45	50	29	27	19	19	23	25	18	24	20	41
50	56	39	41	38	36	24	22	20	24	19	18	23	13	10	12	15	10	42
126	125	90	96	77	77	75	54	55	65	46	37	39	31	26	34	24	22	43
40	45	52	40	37	41	28	23	16	26	12	13	12	13	12	9	6	6	44
121	125	83	75	86	45	61	50	48	34	30	28	31	25	14	23	14	11	45
34	30	27	21	22	22	22	14	15	7	6	9	7	6	4	12	9	3	46
153	119	85	80	92	98	81	64	56	65	48	38	37	34	31	36	31	17	47
3,984	3,492	2,880	2,616	2,536	2,374	2,103	1,911	1,849	1,564	1,223	960	972	1,000	868	875	766	659	

第二表　夫ノ年齢ニ依リ分チタル婚姻（大正二年）（終）

Tableau II.—Mariages par âge de l'époux. (1913.) (*Suite et fin.*)

順序 Numéros d'ordre.	府縣北海道 Districts. (Fu, ken et Hokkaido.)	年齢 Âge. 58—59	59—60	60—61	61—62	62—63	63—64	64—65	65—66	66—67	67—68	68—69	69—70	70—	計 Total.
		45	46	47	48	49	50	51	52	53	54	55	56	57	58
1	東京府 Tokio-fu	38	42	30	35	12	24	23	10	13	5	8	5	24	21,329
2	京都府 Kioto-fu	10	6	7	4	2	4	6	4	5	1	1	1	8	9,015
	再掲 Dont: a. 山城國 Province d'Yamashiro	8	3	7	4	2	3	5	3	4	—	—	1	8	5,600
	再掲 Dont: b. 丹波國一部及丹後國 Une partie de la Province de Tamba et Province de Tango	2	3	—	—	—	1	1	1	1	1	1	—	—	3,415
3	大阪府 Osaka-fu	15	17	16	16	11	8	6	11	4	3	7	1	13	14,249
4	神奈川縣 Kanagawa-ken	11	12	9	12	7	7	3	7	3	3	3	1	6	8,613
5	兵庫縣 Hiogo-ken	23	18	8	8	7	9	14	15	3	1	4	1	8	15,402
	再掲 Dont: a. 攝津國一部及播磨國 Une partie de la Province de Settsu et Province de Harima	13	14	7	5	6	8	12	14	2	1	3	—	6	10,812
	再掲 Dont: b. 但馬國及丹波國一部 Province de Tajima et une partie de la Province de Tamba	8	4	1	2	—	—	—	2	—	—	1	1	1	3,071
	再掲 Dont: c. 淡路國 Province d'Awaji	2	—	—	1	1	1	—	1	1	—	—	—	1	1,519
6	長崎縣 Nagasaki-ken	16	16	13	11	11	5	11	12	7	3	5	6	12	7,711
7	新潟縣 Niigata-ken	18	18	14	12	8	13	8	4	3	4	2	3	10	17,001
8	埼玉縣 Saitama-ken	11	11	8	7	12	10	8	4	3	2	2	2	4	11,637
9	群馬縣 Gumma-ken	7	14	4	9	2	4	4	—	2	2	4	2	6	8,380
10	千葉縣 Chiba-ken	15	11	8	9	8	5	5	11	3	4	1	1	4	10,929
11	茨城縣 Ibaraki-ken	20	21	11	9	4	10	5	3	6	4	3	3	17	10,463
12	栃木縣 Tochigi-ken	18	8	12	9	6	3	4	2	3	2	4	3	4	8,480
13	奈良縣 Nara-ken	7	4	2	3	2	4	4	3	2	—	2	—	5	4,549
14	三重縣 Miye-ken	16	7	6	2	3	3	5	5	3	6	2	1	5	8,737
15	愛知縣 Aichi-ken	16	20	18	14	7	10	8	7	4	3	5	—	12	15,540
	再掲 Dont: a. 美濃國 Province de Mino	11	6	9	8	3	6	5	5	8	3	—	—	4	7,711
	再掲 Dont: b. 飛騨國 Province de Hida	—	3	1	—	—	2	2	2	—	—	—	—	1	1,142
16	靜岡縣 Shidzuoka-ken	11	7	16	11	4	3	8	2	3	2	5	—	15	13,287
17	山梨縣 Yamanashi-ken	4	2	—	4	4	2	5	2	1	1	1	1	2	4,941
18	滋賀縣 Shiga-ken	6	2	3	6	1	3	1	1	1	—	1	—	3	5,766
19	岐阜縣 Gifu-ken	11	9	10	8	3	8	7	7	8	3	—	—	5	8,853
20	長野縣 Nagano-ken	17	12	17	8	10	5	5	9	5	3	2	5	6	11,812
21	宮城縣 Miyagi-ken	14	7	11	19	5	6	8	2	4	7	4	—	11	8,547
22	福島縣 Fukushima-ken	21	14	13	17	10	13	5	9	2	4	6	1	18	10,867
23	岩手縣 Iwate-ken	8	8	8	5	2	4	4	2	1	2	4	1	1	7,418
24	青森縣 Awomori-ken	9	3	6	1	2	4	3	5	1	1	1	—	3	7,336
	再掲 Dont: a. 陸奥國西部 Partie occidentale de la Province de Mutsu	7	2	4	1	2	3	2	3	1	1	—	—	3	4,840
	再掲 Dont: b. 陸奥國東部 Partie orientale de la Province de Mutsu	2	1	2	—	—	1	1	2	—	—	1	—	—	2,496
25	山形縣 Yamagata-ken	17	7	7	11	3	4	2	3	2	4	3	1	3	8,398
26	秋田縣 Akita-ken	8	9	8	5	5	5	1	2	3	5	1	1	4	8,134
27	福井縣 Fukui-ken	9	3	4	3	—	—	5	1	3	8	—	2	4	5,427
28	石川縣 Ishikawa-ken	16	11	5	3	3	3	8	3	—	3	4	2	9	6,967
29	富山縣 Toyama-ken	6	6	7	3	7	3	4	—	—	1	2	2	9	7,126
30	鳥取縣 Tottori-ken	4	4	2	—	6	3	1	3	1	3	—	—	2	3,526
31	島根縣 Shimane-ken	5	11	4	5	3	10	8	5	3	3	—	2	5	6,139
32	岡山縣 Okayama-ken	15	6	11	5	5	6	5	3	1	1	4	4	6	9,407
33	廣島縣 Hiroshima-ken	19	25	20	13	22	10	13	11	10	7	8	3	21	14,357
34	山口縣 Yamaguchi-ken	8	12	10	9	11	4	10	6	4	7	9	7	12	9,086
	再掲 Dont: a. 長門國一部及周防國 Une partie de la Province de Nagato et Province de Suwo	8	10	9	8	7	3	9	6	3	5	7	6	9	7,712
	再掲 Dont: b. 長門國一部 Une partie de la Province de Nagato	—	2	1	1	4	1	1	—	1	2	2	1	3	1,374
35	和歌山縣 Wakayama-ken	12	4	5	4	2	6	4	5	1	—	2	—	5	5,930
36	德島縣 Tokushima-ken	5	6	8	7	6	6	5	3	1	6	3	1	6	5,567
37	香川縣 Kagawa-ken	7	7	4	5	5	6	3	1	2	—	2	1	—	5,877
38	愛媛縣 Ehime-ken	19	17	12	11	11	6	10	6	4	—	3	1	12	8,920
39	高知縣 Kochi-ken	7	13	5	10	7	5	2	3	2	6	1	6	10	5,624
40	福岡縣 Fukuoka-ken	28	23	23	17	19	12	11	12	9	10	5	4	27	13,990
41	大分縣 Oita-ken	14	14	11	21	9	7	13	3	6	6	2	6	11	7,414
42	佐賀縣 Saga-ken	6	6	7	11	4	6	5	4	4	3	—	—	8	5,619
43	熊本縣 Kumamoto-ken	22	18	24	17	15	8	13	13	15	8	8	2	23	11,172
44	宮崎縣 Miyazaki-ken	9	13	13	4	5	7	5	4	3	1	1	2	3	4,293
45	鹿兒島縣 Kagoshima-ken	14	7	12	9	6	5	8	3	6	7	5	—	12	10,216
46	沖繩縣 Okinawa-ken	1	3	5	—	1	2	2	—	—	—	—	2	1	4,032
47	北海道 Hokkaido	24	19	15	12	11	4	5	7	9	4	2	2	6	13,204
	總計 Totaux	617	533	472	429	309	295	303	238	179	159	142	89	401	431,287

第三表　妻ノ年齢ニ依リ分チタル婚姻（大正二年）

Tableau III.—Mariages par âge de l'épouse. (1913.)

順序 Numéros d'ordre.	府縣北海道 Districts. (Fu, ken et Hokkaido.)	年齢 Âge. 0—15	15—16	16—17	17—18	18—19	19—20	20—21	21—22	22—23	23—24	24—25	25—26	26—27	27—28	28—29	29—30	30—31
		1	2	3	4	5	6	7	8	9	10	11	12	13	14	15	16	17
1	東京府 Tokio-fu	2	128	272	569	1,009	1,475	1,951	1,897	1,834	1,788	1,603	1,343	1,129	822	732	691	580
2	京都府 Kioto-fu	—	65	149	359	616	807	1,117	985	775	701	602	491	337	264	209	204	153
	再掲 Dont: a. 山城國 Province d'Yamashiro	—	41	87	212	344	493	679	595	499	425	367	287	205	189	129	131	105
	再掲 Dont: b. 丹波國一部及丹後國 Une partie de la Province de Tamba et Province de Tango	—	24	62	147	272	314	438	390	276	276	235	204	132	75	80	73	48
3	大阪府 Osaka-fu	—	92	201	473	761	1,047	1,503	1,298	1,148	1,033	981	780	587	487	461	481	373
4	神奈川縣 Kanagawa-ken	1	34	98	209	355	599	869	899	895	903	737	544	410	279	248	229	172
5	兵庫縣 Hiogo-ken	4	96	308	768	1,295	1,625	1,901	1,696	1,332	987	987	712	518	427	332	287	272
	再掲 Dont: a. 攝津國一部及播磨國 Une partie de la Province de Settsu et Province de Harima	4	72	207	508	901	1,142	1,359	1,196	945	723	597	488	362	291	220	215	197
	再掲 Dont: b. 但馬國及丹波國一部 Province de Tajima et une partie de la Province de Tamba	—	12	50	162	231	282	338	355	278	176	312	167	105	93	87	54	42
	再掲 Dont: c. 淡路國 Province d'Awaji	—	12	51	98	163	201	204	145	109	88	78	57	51	43	25	18	33
6	長崎縣 Nagasaki-ken	—	95	162	388	540	721	831	751	562	501	427	337	300	237	217	202	159
7	新潟縣 Niigata-ken	9	263	535	1,041	1,361	1,598	1,701	1,700	1,358	1,321	1,065	848	672	535	409	410	332
8	埼玉縣 Saitama-ken	2	45	127	372	612	932	1,308	1,289	1,281	1,115	934	740	554	393	339	248	219
9	群馬縣 Gumma-ken	—	35	88	216	408	639	842	880	867	850	726	565	419	286	262	210	175
10	千葉縣 Chiba-ken	3	114	290	647	923	1,290	1,332	1,186	881	759	645	527	416	265	231	185	173
11	茨城縣 Ibaraki-ken	—	77	162	402	737	1,056	1,356	1,301	983	842	664	474	369	276	226	225	170
12	栃木縣 Tochigi-ken	—	57	140	335	573	809	999	973	753	712	544	422	328	237	220	194	167
13	奈良縣 Nara-ken	—	26	65	193	263	400	520	553	432	370	344	232	185	113	111	108	86
14	三重縣 Miye-ken	—	59	166	414	679	884	1,089	928	730	680	583	483	316	259	207	196	169
15	愛知縣 Aichi-ken	1	71	288	729	1,248	1,678	1,839	1,767	1,268	1,114	916	785	529	498	421	356	321
	再掲 Dont: a. 美濃國 Province de Mino	—	60	152	409	702	849	853	841	633	537	496	397	285	191	196	165	119
	再掲 Dont: b. 飛騨國 Province de Hida	—	17	27	47	72	75	88	100	83	89	71	63	57	39	37	33	28
16	靜岡縣 Shidzuoka-ken	2	153	421	956	1,490	1,856	1,805	1,482	1,025	774	628	482	330	265	226	206	148
17	山梨縣 Yamanashi-ken	—	23	54	109	169	308	392	450	488	527	463	401	309	244	162	149	113
18	滋賀縣 Shiga-ken	—	32	71	187	328	452	600	583	528	531	450	363	274	218	181	152	135
19	岐阜縣 Gifu-ken	—	77	179	456	774	924	941	941	716	626	557	460	342	230	233	198	147
20	長野縣 Nagano-ken	1	75	175	387	642	812	1,115	1,222	1,178	1,125	1,026	760	630	417	346	334	248
21	宮城縣 Miyagi-ken	9	139	269	591	943	1,110	1,110	887	663	505	423	289	255	188	160	119	134
22	福島縣 Fukushima-ken	3	133	358	672	932	1,158	1,292	1,090	915	764	589	451	370	271	203	223	204
23	岩手縣 Iwate-ken	6	354	647	934	886	873	728	543	369	230	290	217	205	127	138	121	77
24	青森縣 Awomori-ken	16	402	696	1,012	1,053	925	802	519	405	265	197	148	125	96	97	78	68
	再掲 Dont: a. 陸奥國西部 Partie occidentale de la Province de Mutsu	14	319	505	705	683	593	524	296	248	149	115	82	78	60	66	56	51
	再掲 Dont: b. 陸奥國東部 Partie orientale de la Province de Mutsu	2	83	191	307	370	332	278	223	157	116	82	66	47	36	31	22	17
25	山形縣 Yamagata-ken	4	174	309	592	797	916	929	768	647	561	452	347	287	217	176	179	149
26	秋田縣 Akita-ken	12	460	704	1,021	1,076	882	837	558	383	317	277	201	237	128	132	108	99
27	福井縣 Fukui-ken	3	106	202	426	574	684	659	529	395	351	278	176	139	118	116	93	73
28	石川縣 Ishikawa-ken	5	174	362	627	712	762	746	582	432	400	352	286	197	161	164	122	141
29	富山縣 Toyama-ken	5	315	542	883	943	805	701	493	350	322	268	211	133	150	106	122	92
30	鳥取縣 Tottori-ken	1	31	102	231	341	368	370	345	292	224	221	198	128	107	73	69	54
31	島根縣 Shimane-ken	2	103	218	383	538	582	637	522	395	402	348	272	226	171	161	147	131
32	岡山縣 Okayama-ken	—	73	226	565	924	1,078	1,197	997	712	628	507	344	257	249	199	169	162
33	廣島縣 Hiroshima-ken	4	269	563	1,177	1,388	1,705	1,662	1,281	912	789	716	455	407	317	351	303	233
34	山口縣 Yamaguchi-ken	4	136	308	604	829	966	979	818	681	612	491	360	294	210	213	222	157
	再掲 Dont: a. 長門國一部及周防國 Une partie de la Province de Nagato et Province de Suwo	4	118	254	515	693	813	799	702	588	525	416	316	259	177	186	194	139
	再掲 Dont: b. 長門國一部 Une partie de la Province de Nagato	—	18	54	89	136	153	180	116	93	87	75	44	35	33	27	28	18
35	和歌山縣 Wakayama-ken	1	57	116	281	435	558	695	578	494	477	409	258	218	146	140	167	137
36	德島縣 Tokushima-ken	4	89	159	350	431	571	601	560	416	394	340	266	217	153	126	112	102
37	香川縣 Kagawa-ken	1	58	137	418	543	669	708	614	440	411	324	249	176	148	130	111	105
38	愛媛縣 Ehime-ken	2	182	258	616	850	966	1,059	790	649	609	433	353	275	216	179	197	180
39	高知縣 Kochi-ken	3	83	252	528	611	685	660	442	366	350	301	214	193	156	103	76	76
40	福岡縣 Fukuoka-ken	—	142	310	670	1,129	1,363	1,477	1,383	1,108	1,026	770	688	542	370	347	331	291
41	大分縣 Oita-ken	3	109	226	413	624	675	768	628	501	458	418	343	301	240	213	190	159
42	佐賀縣 Saga-ken	1	49	116	245	357	517	580	583	538	460	374	271	251	160	173	139	108
43	熊本縣 Kumamoto-ken	5	144	272	529	776	991	1,086	1,019	931	771	677	513	431	397	330	325	227
44	宮崎縣 Miyazaki-ken	2	45	109	254	382	461	473	346	318	276	196	176	169	133	107	89	77
45	鹿兒島縣 Kagoshima-ken	1	72	122	389	608	902	1,019	980	867	771	597	619	465	397	362	263	223
46	沖繩縣 Okinawa-ken	—	54	82	171	351	374	424	441	314	321	287	177	145	142	109	108	67
47	北海道 Hokkaido	11	384	649	1,246	1,452	1,513	1,409	1,029	743	616	552	481	408	329	259	234	206
	總計 Totaux	133	5,904	12,265	25,038	35,268	42,866	47,619	42,056	34,276	30,664	25,976	20,312	16,065	12,249	10,640	9,682	8,044

第三表　妻ノ年齢ニ依リ分チタル婚姻（大正二年）（終）

Tableau III.—Mariages par âge de l'épouse. (1913.) (*Suite et fin.*)

順序 Numéros d'ordre.	府縣北海道 Districts. (Fu, ken et Hokkaido.)	年齢 Âge. 31—32	32—33	33—34	34—35	35—36	36—37	37—38	38—39	39—40	40—41	41—42	42—43	43—44	44—45	45—46	46—47	47—48	48—49
		18	19	20	21	22	23	24	25	26	27	28	29	30	31	32	33	34	35
1	東京府 Tokio-fu	461	406	315	309	292	251	198	180	140	132	102	77	75	69	62	54	53	47
2	京都府 Kioto-fu	118	90	79	80	47	52	56	45	37	17	22	27	9	25	16	10	9	13
	再掲 Dont: a. 山城國 Province d'Yamashiro																		
	再掲 Dont: b. 丹波國一部及丹後國 Une partie de la Province de Tamba et Province de Tango	53	37	48	36	29	26	26	21	16	12	12	5	1	4	7	2	9	5
3	大阪府 Osaka-fu	337	272	256	279	188	166	133	125	112	96	92	56	56	51	55	48	24	39
4	神奈川縣 Kanagawa-ken	160	113	107	89	98	63	58	62	52	48	32	26	20	26	16	15	24	17
5	兵庫縣 Hiogo-ken	206	240	168	161	141	147	128	80	85	70	58	48	39	40	35	33	31	16
	再掲 Dont: a. 播磨國一部及淡路國 Une partie de la Province de Setsu et Province de Harima	153	180	122	117	109	110	93	60	66	49	45	41	29	29	29	27	25	8
	再掲 Dont: b. 但馬國及丹波國一部 Province de Tajima et une partie de la Province de Tamba	44	41	32	32	18	22	25	13	14	14	11	3	6	9	4	5	5	2
	再掲 Dont: c. 淡路國 Province d'Awaji	9	19	14	12	14	15	10	7	5	7	2	4	4	2	2	1	1	6
6	長崎縣 Nagasaki-ken	150	150	99	129	88	83	65	51	52	53	41	42	27	33	22	23	28	16
7	新潟縣 Niigata-ken	275	233	191	172	150	119	93	76	86	58	55	29	47	38	27	24	27	27
8	埼玉縣 Saitama-ken	162	138	129	109	105	80	83	48	40	39	21	19	16	17	22	22	11	10
9	群馬縣 Gumma-ken	144	118	103	72	61	63	48	34	41	28	26	17	21	22	14	15	13	7
10	千葉縣 Chiba-ken	166	111	119	95	80	62	57	49	40	46	29	18	24	19	23	12	10	8
11	茨城縣 Ibaraki-ken	133	122	125	102	74	69	60	57	48	49	40	27	30	23	27	10	14	24
12	栃木縣 Tochigi-ken	121	121	111	80	99	55	44	47	40	42	31	30	17	23	15	16	19	16
13	奈良縣 Nara-ken	86	55	52	42	38	42	33	22	20	20	16	15	13	5	7	10	14	7
14	三重縣 Miye-ken	118	111	74	77	72	74	54	44	42	34	18	16	18	20	17	11	11	15
15	愛知縣 Aichi-ken	256	223	176	169	125	115	108	83	61	72	35	40	32	20	23	17	20	22
	再掲 Dont: a. 美濃國 Province de Mino	110	98	88	78	58	63	43	50	44	31	14	17	18	13	13	12	11	12
	再掲 Dont: b. 飛騨國 Province de Hida	39	28	22	21	14	17	10	9	12	5	9	3	2	4	2	3	1	3
16	静岡縣 Shidzuoka-ken	134	125	108	80	79	60	56	51	53	39	30	21	15	23	21	11	14	18
17	山梨縣 Yamanashi-ken	92	71	68	57	56	39	29	22	27	9	14	14	13	11	8	3	4	11
18	滋賀縣 Shiga-ken	115	86	77	69	63	49	35	33	28	15	13	12	6	12	13	14	9	3
19	岐阜縣 Gifu-ken	149	126	110	99	72	80	53	59	56	36	23	20	20	17	15	15	12	15
20	長野縣 Nagano-ken	198	166	145	108	102	83	81	73	44	43	39	27	27	16	20	17	6	19
21	宮城縣 Miyagi-ken	94	83	70	51	63	64	47	44	37	30	15	12	19	25	19	13	24	10
22	福島縣 Fukushima-ken	158	135	112	115	111	91	51	52	44	48	31	27	28	40	24	14	21	18
23	岩手縣 Iwate-ken	92	79	71	44	33	30	46	29	17	15	17	16	9	12	5	6	6	8
24	青森縣 Awomori-ken	62	58	40	39	19	30	22	20	19	18	15	11	8	10	10	4	10	2
	再掲 Dont: a. 陸奥國西部 Partie occidentale de la Province de Mutsu	37	36	28	24	15	22	17	15	13	14	11	9	5	3	10	4	9	2
	再掲 Dont: b. 陸奥國東部 Partie orientale de la Province de Mutsu	25	22	12	15	4	8	5	5	6	4	4	2	3	7	—	—	1	—
25	山形縣 Yamagata-ken	121	110	83	69	72	62	49	26	45	41	24	14	20	19	21	16	15	7
26	秋田縣 Akita-ken	109	81	71	42	42	43	37	33	43	32	16	19	17	12	18	14	14	6
27	福井縣 Fukui-ken	61	55	53	53	41	49	21	28	21	8	14	8	6	13	7	8	14	9
28	石川縣 Ishikawa-ken	88	93	86	75	69	52	46	33	38	27	24	9	13	9	11	12	5	6
29	富山縣 Toyama-ken	98	57	62	44	44	50	47	28	26	27	17	13	20	15	15	8	9	7
30	鳥取縣 Tottori-ken	42	39	41	27	27	22	21	16	9	12	8	8	8	7	11	8	9	9
31	島根縣 Shimane-ken	105	103	91	82	71	74	59	48	32	38	30	21	19	28	22	15	20	14
32	岡山縣 Okayama-ken	164	126	105	86	76	74	67	63	38	41	30	33	24	22	22	15	22	13
33	廣島縣 Hiroshima-ken	228	196	187	157	122	105	114	89	58	72	61	51	47	33	35	30	31	27
34	山口縣 Yamaguchi-ken	160	126	99	103	83	70	59	80	64	54	37	31	27	34	30	21	15	16
	再掲 Dont: a. 長門國一部及周防國 Une partie de la Province de Nagato et Province de Suwo	138	112	81	87	70	59	50	67	59	43	32	27	21	30	24	16	12	12
	再掲 Dont: b. 長門國一部 Une partie de la Province de Nagato	22	14	18	16	13	11	9	13	5	11	5	4	6	4	6	5	3	4
35	和歌山縣 Wakayama-ken	97	87	82	69	69	54	41	43	30	33	30	16	12	6	7	9	16	10
36	德島縣 Tokushima-ken	70	72	72	48	53	39	36	27	27	28	22	13	14	19	14	15	7	17
37	香川縣 Kagawa-ken	89	93	50	57	38	34	35	28	30	24	21	14	17	20	9	7	13	4
38	愛媛縣 Ehime-ken	159	109	105	100	80	63	69	38	51	39	38	49	31	24	34	24	21	17
39	高知縣 Kochi-ken	70	52	62	31	37	25	35	28	30	19	16	25	20	16	13	7	7	4
40	福岡縣 Fukuoka-ken	236	226	191	180	158	142	105	111	85	84	71	47	37	48	46	40	36	31
41	大分縣 Oita-ken	136	115	123	107	88	71	64	42	48	36	30	26	28	35	33	17	19	15
42	佐賀縣 Saga-ken	96	75	67	66	45	49	43	32	27	25	14	16	16	11	17	8	17	14
43	熊本縣 Kumamoto-ken	254	169	157	135	140	118	103	74	82	82	57	38	41	34	34	35	30	28
44	宮崎縣 Miyazaki-ken	73	77	77	51	56	43	31	46	26	29	31	20	12	12	10	13	14	9
45	鹿兒島縣 Kagoshima-ken	239	188	158	130	118	137	92	81	63	58	45	52	30	21	20	25	20	14
46	沖繩縣 Okinawa-ken	62	72	45	49	35	30	20	23	19	16	13	13	17	7	7	6	8	4
47	北海道 Hokkaido	211	157	146	136	133	107	94	96	70	88	48	54	41	43	27	40	23	24
	總計 Totaux	7,008	5,947	5,166	4,560	3,982	3,506	2,955	2,525	2,199	1,977	1,524	1,242	1,107	1,089	986	812	808	698

年齢 Âge. 49—50	50—51	51—52	52—53	53—54	54—55	55—56	56—57	57—58	58—59	59—60	60—61	61—62	62—63	63—64	64—65	65—66	66—67	67—68	68—69	69—70	70—	合計 Total.	順序 Numéros d'ordre.
36	37	38	39	40	41	42	43	44	45	46	47	48	49	50	51	52	53	54	55	56	57	58	
41	24	25	19	24	30	24	19	17	10	3	8	6	3	4	3	6	4	1	1	1	3	21,329	1
13	9	8	10	8	6	6	5	2	2	3	2	1	—	2	1	1	—	—	—	—	1	9,015	2
9	6	8	7	7	2	6	4	2	2	1	1	1	—	1	1	1	—	—	—	—	1	5,600	*a.*
4	3	—	3	1	4	—	1	—	—	2	1	—	—	1	—	—	—	—	—	—	—	3,415	*b.*
32	19	12	14	15	11	11	10	6	9	4	3	5	—	2	1	1	—	—	—	1	2	14,249	3
13	9	8	9	18	10	6	5	4	6	4	2	2	1	1	4	—	1	2	1	—	—	8,613	4
25	15	10	6	5	7	5	11	10	4	6	7	4	4	2	2	2	—	1	—	1	2	15,402	5
15	10	8	5	4	5	3	9	8	2	4	5	3	3	2	2	2	—	1	—	—	2	10,812	*a.*
7	4	2	1	—	1	2	1	1	2	2	2	1	1	—	—	—	—	—	—	—	—	3,071	*b.*
3	1	—	—	1	1	—	1	1	—	—	—	—	—	—	—	—	—	—	—	1	—	1,519	*c.*
20	13	9	9	13	9	4	6	5	9	4	5	3	1	3	3	2	3	3	2	—	3	7,711	6
20	10	11	8	5	14	7	12	3	8	3	2	4	3	2	1	—	—	—	—	2	1	17,001	7
7	6	6	4	4	9	7	4	1	—	2	2	—	—	1	1	—	1	—	1	—	—	11,637	8
14	13	6	3	3	1	3	2	2	4	3	2	2	2	—	—	1	—	1	—	2	1	8,380	9
10	6	12	9	11	13	5	8	4	3	1	4	2	—	1	1	—	2	1	—	—	1	10,929	10
16	13	8	9	14	4	7	5	2	3	3	5	5	1	5	1	—	2	—	3	—	3	10,463	11
18	19	7	9	8	4	1	1	2	4	5	2	2	—	2	3	2	1	—	—	—	—	8,480	12
6	5	2	7	1	7	1	2	2	4	2	3	—	3	2	2	—	—	—	1	1	—	4,549	13
10	1	10	1	8	6	4	3	9	3	3	3	2	1	1	1	—	—	—	—	—	3	8,737	14
20	14	9	6	7	7	11	7	6	6	4	2	2	1	3	2	2	2	2	1	—	—	15,540	15
15	15	10	2	8	5	8	6	8	5	2	1	2	1	1	3	3	—	—	1	1	3	13,287	16
8	4	6	3	2	1	5	—	1	2	1	—	—	—	—	1	1	—	—	1	—	1	4,941	17
2	3	3	—	2	4	3	2	4	1	—	—	1	2	1	1	—	—	—	—	—	—	5,766	18
7	5	3	4	5	6	4	8	6	4	2	—	3	2	—	2	1	—	—	—	—	2	8,853	19
6	4	3	4	3	6	2	6	4	4	1	—	3	2	—	1	1	—	—	1	—	2	7,711	*a.*
1	1	—	—	2	—	2	2	2	—	1	—	—	—	—	1	—	—	—	—	—	—	1,142	*b.*
18	12	11	11	8	11	9	4	6	1	2	1	3	1	1	2	1	—	1	—	—	2	11,812	20
13	11	10	5	5	2	1	6	2	4	3	4	—	2	1	1	1	1	2	1	—	2	8,547	21
19	7	11	15	14	9	7	6	5	5	1	2	—	3	4	4	1	1	—	2	—	3	10,867	22
6	4	3	5	4	2	2	1	2	1	2	3	—	1	—	—	1	—	—	1	—	—	7,418	23
7	5	3	2	1	1	4	2	—	2	1	2	—	1	2	1	1	—	—	—	—	—	7,336	24
3	3	2	—	—	1	3	2	—	2	1	1	—	1	2	1	—	—	—	—	—	—	4,840	*a.*
4	2	1	2	1	—	1	—	—	—	—	1	—	—	—	—	—	—	—	—	—	—	2,496	*b.*
7	11	4	8	4	4	5	5	3	2	2	5	3	3	1	—	—	—	1	2	—	—	8,398	25
2	5	3	13	5	3	4	1	5	1	—	—	2	—	3	1	3	1	—	—	1	—	8,134	26
5	1	1	3	3	1	5	3	3	1	2	1	2	2	—	—	1	—	1	1	—	—	5,427	27
7	4	5	6	5	3	2	1	3	2	2	1	1	—	—	1	—	1	—	1	1	—	6,967	28
9	2	3	2	7	7	2	1	2	—	1	3	3	—	2	—	—	1	—	2	—	1	7,126	29
7	4	2	3	4	2	8	1	4	1	2	2	1	1	1	—	—	1	—	—	—	—	3,526	30
13	7	8	4	8	6	5	4	5	1	2	3	2	2	1	2	2	1	1	1	1	—	6,139	31
19	9	6	9	5	7	6	7	5	3	7	4	4	1	—	2	—	2	1	1	1	—	9,407	32
27	15	18	17	19	18	11	8	9	2	8	8	3	6	4	2	1	—	2	1	—	3	14,357	33
15	9	3	5	11	9	11	8	2	1	4	5	1	1	1	3	—	2	—	2	—	—	9,086	34
13	8	1	5	9	7	10	5	2	1	3	3	—	1	1	2	—	2	—	1	—	—	7,712	*a.*
2	1	2	—	2	2	1	3	—	—	1	2	1	—	—	1	—	—	—	1	—	—	1,374	*b.*
5	4	10	4	4	1	2	3	4	2	5	2	1	—	2	1	1	—	—	—	—	1	5,930	35
15	7	7	5	6	8	3	3	3	2	4	2	6	—	3	1	3	2	1	—	1	1	5,567	36
10	6	6	3	4	5	4	5	2	2	2	1	2	1	2	—	—	1	—	—	—	1	5,877	37
20	10	4	8	7	7	8	6	8	1	2	7	3	3	2	2	—	—	3	—	2	2	8,920	38
12	8	5	12	6	2	5	5	2	3	1	3	1	1	3	1	2	1	—	2	1	2	5,624	39
39	17	13	11	13	7	14	7	10	6	6	7	1	2	5	3	—	1	1	1	—	5	13,990	40
14	13	16	7	6	6	8	8	2	3	7	3	2	3	5	1	2	2	2	2	—	—	7,414	41
11	10	8	4	2	6	3	1	2	4	1	—	—	2	—	1	—	2	1	—	1	—	5,619	42
25	17	17	9	14	6	6	8	4	2	2	4	5	3	3	3	1	5	—	1	—	2	11,172	43
9	4	5	5	4	10	3	3	2	2	—	2	3	—	—	—	—	—	—	1	—	—	4,293	44
9	10	5	4	4	7	9	—	2	3	2	1	2	2	—	3	—	1	3	—	—	1	10,216	45
4	2	3	1	1	—	2	—	2	2	1	—	—	1	—	—	—	—	—	—	—	—	4,032	46
30	17	14	12	11	10	9	8	6	9	4	3	2	3	4	2	—	1	—	1	—	4	13,204	47
674	434	369	325	346	314	280	231	199	155	131	132	99	70	83	70	43	43	32	35	18	56	431,287	

第四表　夫妻相互ノ年齢ニ依リ分チタル婚姻（大正二年）

Tableau IV.—Mariages selon l'âge respectif de chacun des époux. (1913.)

夫ノ年齢 Âge de l'époux. ／ 妻ノ年齢 Âge de l'épouse.

順序 Numéros d'ordre. ／ 0—15 ／ 15—20 ／ 20—25 ／ 25—30 ／ 30—35 ／ 35—40 ／ 40—45 ／ 45—50 ／ 50—55 ／ 55—60 ／ 60—65 ／ 65—70 ／ 70— ／ 計 Total.

1. 東京府 Tokio-fu.

夫＼妻	0—15	15—20	20—25	25—30	30—35	35—40	40—45	45—50	50—55	55—60	60—65	65—70	70—	計 Total.
1 0—20	—	118	81	4	—	1	—	—	—	—	—	—	—	204
2 20—25	1	1,365	2,458	434	38	12	1	—	—	—	—	—	—	4,309
3 25—30	1	1,523	4,358	1,694	332	65	13	2	1	—	—	—	—	7,989
4 30—35	—	363	1,617	1,391	569	154	27	4	2	—	—	—	—	4,127
5 35—40	—	57	408	794	567	241	63	14	2	1	—	—	—	2,147
6 40—45	—	20	98	255	309	236	96	30	11	1	—	—	—	1,056
7 45—50	—	5	38	102	162	194	117	63	22	5	—	1	—	709
8 50—55	—	2	9	34	55	96	64	67	22	9	2	3	—	363
9 55—60	—	—	1	13	30	43	43	41	32	22	8	2	1	236
10 60—65	—	—	—	5	6	15	22	26	19	22	5	3	1	124
11 65—70	—	—	—	1	2	3	6	8	8	9	4	—	—	41
12 70—	—	—	—	—	1	1	3	2	3	4	5	4	1	24
計 Total.	—	2	3,453	9,068	4,727	2,071	1,061	455	257	122	78	24	13	3 21,329

2. 京都府 Kioto-fu.

夫＼妻	0—15	15—20	20—25	25—30	30—35	35—40	40—45	45—50	50—55	55—60	60—65	65—70	70—	計 Total.
1 0—20	—	113	44	3	—	—	—	—	—	—	—	—	—	160
2 20—25	—	835	1,185	138	15	4	1	—	—	—	—	—	—	2,178
3 25—30	—	876	2,001	533	97	17	2	—	—	—	—	—	—	3,523
4 30—35	—	154	742	490	206	61	11	3	—	—	—	—	—	1,667
5 35—40	—	18	157	226	192	86	18	6	2	2	—	—	—	707
6 40—45	—	1	34	89	103	98	28	10	4	—	—	—	—	367
7 45—50	—	2	13	20	51	53	33	24	8	—	—	—	—	204
8 50—55	—	—	3	4	21	20	18	17	10	5	—	—	—	98
9 55—60	—	—	—	1	1	5	11	19	16	9	5	1	—	68
10 60—65	—	—	—	—	1	3	2	3	3	4	4	3	—	23
11 65—70	—	—	—	—	—	1	1	4	3	1	2	—	—	12
12 70—	—	—	—	—	—	—	1	2	—	1	1	1	1	8
計 Total.	—	1	1,996	4,180	1,505	694	355	134	84	41	18	6	1	1 9,015

3. 大阪府 Osaka-fu.

夫＼妻	0—15	15—20	20—25	25—30	30—35	35—40	40—45	45—50	50—55	55—60	60—65	65—70	70—	計 Total.
1 0—20	—	137	69	9	2	—	—	—	—	—	—	—	—	217
2 20—25	—	1,135	1,667	229	30	1	—	—	—	—	—	—	—	3,062
3 25—30	—	1,068	2,890	933	213	30	10	1	—	—	—	—	—	5,145
4 30—35	—	202	1,020	973	477	107	23	4	1	—	—	—	—	2,807
5 35—40	—	25	259	446	450	214	57	15	2	—	—	—	—	1,468
6 40—45	—	6	45	147	208	200	74	25	1	1	—	—	—	707
7 45—50	—	1	10	44	101	102	86	49	17	6	—	—	—	416
8 50—55	—	—	2	13	20	46	51	52	24	6	1	—	—	215
9 55—60	—	—	1	2	8	15	31	29	17	10	2	—	1	116
10 60—65	—	—	—	—	6	4	12	17	5	9	4	—	—	57
11 65—70	—	—	—	—	2	3	5	4	2	6	3	1	—	26
12 70—	—	—	—	—	—	2	2	2	2	2	1	1	1	18
計 Total.	—	2	2,574	5,963	2,796	1,517	724	351	198	71	40	11	2	2 14,249

4. 神奈川縣 Kanagawa-ken.

夫＼妻	0—15	15—20	20—25	25—30	30—35	35—40	40—45	45—50	50—55	55—60	60—65	65—70	70—	計 Total.
1 0—20	—	41	50	4	—	—	—	—	—	—	—	—	—	95
2 20—25	—	588	1,397	178	23	3	1	—	—	—	—	—	—	2,191
3 25—30	—	543	2,121	716	109	19	3	—	—	—	—	—	—	3,511
4 30—35	—	97	575	479	176	52	13	2	1	—	—	—	—	1,395
5 35—40	—	18	119	225	181	86	35	3	1	—	—	—	—	668
6 40—45	—	5	29	71	92	69	28	10	5	4	—	—	—	313
7 45—50	—	2	10	31	43	60	37	23	16	4	1	—	—	227
8 50—55	—	—	2	2	12	22	17	21	5	5	2	—	—	88
9 55—60	—	—	—	3	5	12	12	15	13	3	1	—	—	64
10 60—65	—	—	—	1	—	2	1	2	2	4	3	2	—	17
11 65—70	—	—	—	—	—	1	—	—	2	1	2	2	—	6
12 70—	—	—	—	—	—	—	—	1	—	1	2	2	2	8
計 Total.	—	1	1,295	4,303	1,710	641	333	152	85	54	25	10	4	8,613

5. 兵庫縣 Hiogo-ken.

夫＼妻	0—15	15—20	20—25	25—30	30—35	35—40	40—45	45—50	50—55	55—60	60—65	65—70	70—	計 Total.
1 0—20	—	267	108	7	1	—	1	—	—	—	—	—	—	384
2 20—25	—	1,890	2,046	157	29	7	1	—	—	—	—	—	—	4,130
3 25—30	—	1,620	3,255	801	150	28	5	1	—	—	—	—	—	5,860
4 30—35	—	259	1,114	772	304	106	18	8	—	—	—	—	—	2,581
5 35—40	—	45	309	351	313	154	40	12	3	2	—	—	—	1,229
6 40—45	—	6	61	133	124	129	59	17	2	—	—	—	—	531
7 45—50	—	4	6	31	98	95	65	40	2	4	1	—	—	348
8 50—55	—	—	3	11	22	36	38	29	10	5	3	—	—	157
9 55—60	—	1	—	4	6	22	19	16	12	15	5	1	—	101
10 60—65	—	—	—	2	2	6	12	15	8	5	9	1	—	46
11 65—70	—	—	—	—	2	3	—	1	4	2	—	1	1	24
12 70—	—	—	1	2	—	1	2	—	1	1	1	1	1	8
計 Total.	—	4	4,092	6,903	2,276	1,047	581	255	140	43	36	19	4	15,402

6. 長崎縣 Nagasaki-ken.

夫＼妻	0—15	15—20	20—25	25—30	30—35	35—40	40—45	45—50	50—55	55—60	60—65	65—70	70—	計 Total.
1 0—20	—	187	81	6	—	—	—	—	—	—	—	—	—	274
2 20—25	—	1,022	1,074	136	10	3	1	—	—	—	—	—	—	2,246
3 25—30	—	576	1,293	464	110	17	3	1	—	—	—	—	—	2,464
4 30—35	—	102	441	369	199	52	16	1	—	—	—	—	—	1,180
5 35—40	—	17	144	193	183	87	25	2	2	—	—	—	—	653
6 40—45	—	1	27	78	104	76	35	12	1	—	—	—	—	324
7 45—50	—	1	8	34	51	55	48	30	10	3	—	—	—	240
8 50—55	—	—	3	9	19	30	29	27	7	6	1	—	—	131
9 55—60	—	—	—	4	4	16	21	19	20	6	3	—	—	93
10 60—65	—	—	—	—	5	3	10	11	7	6	6	2	1	51
11 65—70	—	—	1	—	2	—	6	6	4	5	4	4	1	33
12 70—	—	—	—	—	—	—	2	—	2	2	1	4	1	12
計 Total.	—	1	1,906	3,072	1,293	687	339	196	109	53	28	15	10	3 7,711

7. 新潟縣 Niigata-ken.

夫＼妻	0—15	15—20	20—25	25—30	30—35	35—40	40—45	45—50	50—55	55—60	60—65	65—70	70—	計 Total.
1 0—20	—	383	5	858	390	19	2	—	—	—	—	—	—	1,274
2 20—25	—	4,131	32	2,472	2,885	457	54	12	4	—	—	—	—	5,887
3 25—30	—	5,863	11	2,219	2,835	1,198	250	54	8	4	—	—	—	5,569
4 30—35	—	2,581	—	207	783	725	344	87	20	6	—	—	—	2,172
5 35—40	—	1,229	—	35	190	304	266	131	30	3	—	—	—	959
6 40—45	—	531	—	6	51	119	162	111	45	13	4	—	—	511
7 45—50	—	348	—	1	8	36	89	72	52	31	8	3	—	300
8 50—55	—	157	—	—	3	10	22	31	35	22	10	10	—	143
9 55—60	—	101	—	—	—	4	10	16	19	26	16	10	4	105
10 60—65	—	46	—	—	—	2	2	6	12	15	8	5	4	55
11 65—70	—	24	—	—	—	—	2	3	—	4	1	4	2	16
12 70—	—	8	—	—	—	—	—	1	2	1	1	2	1	10
計 Total.	—	17,001	—	1,914	3,981	1,401	600	285	143	84	47	13	9	3 — 8,480

8. 埼玉縣 Saitama-ken.

夫＼妻	0—15	15—20	20—25	25—30	30—35	35—40	40—45	45—50	50—55	55—60	60—65	65—70	70—	計 Total.
1 0—20	—	259	1	313	272	16	1	1	—	—	—	—	—	604
2 20—25	—	2,845	11	1,189	2,701	344	53	8	—	—	—	—	—	4,246
3 25—30	—	4,083	—	540	2,239	964	142	28	3	—	—	—	—	3,916
4 30—35	—	1,798	—	77	538	585	205	52	7	3	—	—	—	1,467
5 35—40	—	911	—	13	131	233	185	101	18	5	—	—	—	686
6 40—45	—	409	—	5	32	85	92	65	16	12	3	—	—	310
7 45—50	—	258	—	—	10	25	43	46	35	11	6	4	1	181
8 50—55	—	112	—	—	2	12	19	31	16	14	6	5	—	105
9 55—60	—	73	—	—	2	9	9	12	11	9	6	2	—	60
10 60—65	—	38	—	1	—	1	6	9	3	13	7	3	1	2 45
11 65—70	1	20	—	1	—	—	2	3	1	3	1	—	2	— 13
12 70—	1	6	—	—	—	—	—	—	2	—	—	—	—	1 4
計 Total.	2	10,812	22	2,088	5,927	2,274	757	356	112	72	29	14	4	2 — 11,637

9. 群馬縣 Gumma-ken.

夫＼妻	0—15	15—20	20—25	25—30	30—35	35—40	40—45	45—50	50—55	55—60	60—65	65—70	70—	計 Total.
1 0—20	—	68	—	192	177	12	1	—	—	—	—	—	—	382
2 20—25	—	787	—	776	1,971	346	28	6	—	—	—	—	—	3,127
3 25—30	—	1,222	—	352	1,548	726	103	16	3	—	—	—	—	2,748
4 30—35	—	557	—	56	366	396	188	29	10	—	—	—	—	1,055
5 35—40	—	233	—	7	79	177	175	65	17	5	—	—	—	525
6 40—45	—	80	—	—	20	54	72	54	22	3	—	—	—	225
7 45—50	—	60	—	1	—	1	28	23	40	27	18	2	3	1 139
8 50—55	—	31	—	—	1	4	14	16	14	16	6	3	1	1 76
9 55—60	—	25	—	2	1	3	4	7	16	13	12	4	1	1 64
10 60—65	—	5	—	—	1	3	4	4	2	3	3	1	1	1 23
11 65—70	—	2	—	—	—	1	1	2	3	2	1	2	1	— 10
12 70—	—	1	—	—	1	—	—	1	—	1	—	—	1	— 6
計 Total.	—	3,071	—	1,386	4,165	1,742	612	247	114	63	26	14	6	4 1 8,380

10. 千葉縣 Chiba-ken.

夫＼妻	0—15	15—20	20—25	25—30	30—35	35—40	40—45	45—50	50—55	55—60	60—65	65—70	70—	計 Total.
1 0—20	—	56	—	606	229	11	1	—	—	—	—	—	—	847
2 20—25	—	499	31	1,769	2,180	269	30	4	2	—	—	—	—	4,257
3 25—30	—	558	—	757	1,789	604	120	24	4	—	—	—	—	3,298
4 30—35	—	226	—	102	455	429	185	37	8	2	1	—	—	1,220
5 35—40	—	85	—	27	112	196	153	76	14	8	2	—	—	588
6 40—45	—	42	—	3	25	69	90	52	34	6	1	—	—	280
7 45—50	—	30	—	—	8	28	57	53	33	11	6	1	—	197
8 50—55	—	14	—	—	3	7	22	17	18	14	17	4	3	— 105
9 55—60	—	3	—	—	2	7	4	20	12	12	13	7	5	— 78
10 60—65	—	3	—	—	—	4	1	4	7	8	3	4	1	1 35
11 65—70	—	2	—	—	—	1	1	7	2	3	4	1	1	— 20
12 70—	—	1	—	—	—	—	—	1	—	1	—	1	1	— 4
計 Total.	—	1,519	33	3,264	4,803	1,624	664	288	136	63	51	21	8	3 1 10,929

11. 茨城縣 Ibaraki-ken.

夫＼妻	0—15	15—20	20—25	25—30	30—35	35—40	40—45	45—50	50—55	55—60	60—65	65—70	70—	計 Total.
1 0—20	—	460	306	4	2	1	—	—	—	—	—	—	—	773
2 20—25	—	1,319	2,379	223	28	6	—	—	—	—	—	—	—	3,965
3 25—30	—	543	1,865	582	109	9	3	1	—	—	—	—	—	3,112
4 30—35	—	82	436	441	189	42	7	4	—	—	—	—	—	1,201
5 35—40	—	19	117	194	147	66	22	7	1	—	—	—	—	573
6 40—45	—	8	32	67	84	63	28	11	4	—	—	—	—	297
7 45—50	—	2	7	34	56	68	54	23	5	2	1	—	—	252
8 50—55	—	1	4	9	26	27	24	25	5	3	4	—	—	128
9 55—60	—	—	—	4	10	17	23	11	14	5	3	—	—	87
10 60—65	—	—	—	—	—	1	5	2	4	3	2	1	—	39
11 65—70	—	—	—	—	1	—	1	1	3	2	3	1	2	17
12 70—	—	—	—	—	—	—	—	1	2	3	2	1	3	19
計 Total.	—	2,434	5,146	1,570	652	308	169	91	48	20	17	5	3	10,463

12. 栃木縣 Tochigi-ken.

夫＼妻	0—15	15—20	20—25	25—30	30—35	35—40	40—45	45—50	50—55	55—60	60—65	65—70	70—	計 Total.
1 0—20	—	342	237	8	5	—	—	—	—	—	—	—	—	592
2 20—25	—	1,046	1,786	190	25	6	3	—	—	—	—	—	—	3,056
3 25—30	—	446	1,499	574	111	15	3	—	—	—	—	—	—	2,648
4 30—35	—	66	336	358	155	53	9	2	—	—	—	—	—	977
5 35—40	—	12	87	159	155	64	18	2	2	—	—	—	—	499
6 40—45	—	1	24	71	67	69	33	14	3	—	—	—	—	282
7 45—50	—	1	10	22	49	46	34	26	14	—	—	—	—	202
8 50—55	—	—	—	11	19	19	20	16	8	2	1	—	—	96
9 55—60	—	—	1	5	8	8	19	17	12	5	1	—	—	76
10 60—65	—	—	—	1	3	5	4	3	4	6	3	2	—	34
11 65—70	—	—	—	—	—	1	3	4	2	3	2	—	—	14
12 70—	—	—	—	—	—	—	—	1	—	2	—	1	—	4
計 Total.	—	1,914	3,981	1,401	600	285	143	84	47	13	9	3	—	8,480

13. 奈良縣 Nara-ken.

夫＼妻	0—15	15—20	20—25	25—30	30—35	35—40	40—45	45—50	50—55	55—60	60—65	65—70	70—	計 Total.
1 0—20	—	104	61	3	1	—	—	—	—	—	—	—	—	169
2 20—25	—	460	805	92	9	1	—	—	—	—	—	—	—	1,367
3 25—30	—	315	955	292	50	6	—	—	—	—	—	—	—	1,618
4 30—35	—	53	310	221	107	21	6	1	—	—	—	—	—	719
5 35—40	—	14	74	96	84	45	15	1	1	—	—	—	—	330
6 40—45	—	1	11	35	46	14	4	3	1	—	—	—	—	161
7 45—50	—	—	1	9	15	18	23	20	3	1	—	—	—	90
8 50—55	—	—	—	1	6	9	3	5	4	2	—	—	—	30
9 55—60	—	—	—	—	2	5	3	6	8	6	5	3	—	38
10 60—65	—	—	—	—	—	3	1	2	4	3	1	—	—	15
11 65—70	—	—	—	—	—	—	1	1	1	—	2	2	—	7
12 70—	—	—	—	—	—	—	—	—	1	—	—	2	—	3
計 Total.	—	947	2,219	749	321	155	69	44	22	11	10	2	—	4,543

14. 三重縣 Miye-ken.

夫＼妻	0—15	15—20	20—25	25—30	30—35	35—40	40—45	45—50	50—55	55—60	60—65	65—70	70—	計 Total.
1 0—20	—	195	98	5	—	—	—	—	—	—	—	—	—	298
2 20—25	—	1,066	1,356	175	13	4	1	—	—	—	—	—	—	2,615
3 25—30	—	792	1,789	569	104	16	2	1	—	—	—	—	—	3,273
4 30—35	—	129	594	419	156	44	7	—	—	—	—	—	—	1,349
5 35—40	—	18	132	204	150	69	18	4	—	—	—	—	—	595
6 40—45	—	2	28	62	82	75	20	3	2	1	—	—	—	275
7 45—50	—	—	9	16	21	38	26	18	4	—	1	—	—	133
8 50—55	—	—	2	8	14	20	17	16	7	1	2	—	—	87
9 55—60	—	—	2	2	8	14	12	15	8	8	2	—	—	71
10 60—65	—	—	—	1	1	3	2	1	1	1	2	—	—	19
11 65—70	—	—	—	—	—	2	2	1	3	7	1	1	—	17
12 70—	—	—	—	—	—	1	—	1	1	1	—	2	—	5
計 Total.	—	1,202	4,010	1,461	549	286	106	64	26	22	8	—	3	8,737

15. 愛知縣 Aichi-ken.

夫＼妻	0—15	15—20	20—25	25—30	30—35	35—40	40—45	45—50	50—55	55—60	60—65	65—70	70—	計 Total.
1 0—20	—	291	100	10	2	—	—	—	—	—	—	—	—	403
2 20—25	—	1,961	2,208	227	35	4	3	—	—	—	—	—	—	4,439
3 25—30	—	1,511	3,384	992	175	34	4	1	—	—	—	—	—	6,102
4 30—35	—	221	960	831	320	73	22	5	1	—	—	—	—	2,433
5 35—40	—	21	204	335	292	117	32	6	1	—	—	—	—	1,008
6 40—45	—	8	27	123	172	109	40	10	3	2	—	1	—	495
7 45—50	—	—	3	13	37	49	30	21	9	5	2	—	—	169
8 50—55	—	1	—	3	4	8	7	12	8	11	3	1	—	57
9 55—60	—	—	—	—	2	2	4	1	3	7	—	—	—	19
10 60—65	—	—	—	—	—	—	2	3	1	—	2	4	—	12
11 65—70	—	—	—	—	—	1	—	2	—	1	—	—	1	4
12 70—	—	—	—	—	—	—	—	—	—	—	—	—	—	—
計 Total.	—	1,014	6,904	2,589	1,145	492	199	102	43	34	10	7	—	15,540

第四表　夫妻相互ノ年齢

Tableau IV.—Mariages selon l'âge respectif de chacun des époux. (1913.)

依リ分チタル婚姻（大正二年）（續）

(Suite.)

順序 Numéros d'ordre.	夫ノ年齢 Âge de l'époux.	妻ノ年齢 Âge de l'épouse. 0—15	15—20	20—25	25—30	30—35	35—40	40—45	45—50	50—55	55—60	60—65	65—70	70—	計 Total.	0—15	15—20	20—25	25—30	30—35	35—40	40—45	45—50	50—55	55—60	60—65	65—70	70—	計 Total.	順序 Numéros d'ordre.
		1	2	3	4	5	6	7	8	9	10	11	12	13	14	1	2	3	4	5	6	7	8	9	10	11	12	13	14	

16. 靜岡縣 Shidzuoka-ken.

再掲 Dont: *b.* 飛驒國 Province de Hida.

1	0—20	1	589	136	16	—	—	—	—	—	—	—	—	—	742	—	25	7	—	—	—	—	—	—	—	—	—	—	32	1
2	20—25	1	2,937	2,328	159	19	3	2	1	—	—	—	—	—	5,450	—	109	117	13	2	2	—	—	—	—	—	—	—	243	2
3	25—30	—	1,280	2,513	536	111	20	6	—	1	—	—	—	—	4,417	—	83	188	85	22	2	—	1	—	—	—	—	—	381	3
4	30—35	—	102	556	432	148	44	7	1	—	1	—	—	—	1,290	—	19	90	77	43	7	—	—	—	—	—	—	—	236	4
5	35—40	—	10	139	217	142	72	17	1	—	1	—	—	—	599	—	2	21	37	46	20	1	—	—	—	—	—	—	127	5
6	40—45	—	6	29	92	90	60	21	9	5	—	—	—	—	312	—	—	7	13	13	15	7	3	—	—	—	—	—	58	6
7	45—50	—	2	10	42	55	64	29	16	7	1	—	—	—	226	—	—	1	3	6	12	7	3	—	1	—	—	—	33	7
8	50—55	—	—	1	13	23	18	31	22	7	8	—	—	—	123	—	—	—	—	5	3	5	1	2	—	—	—	—	16	8
9	55—60	—	—	1	2	5	10	9	15	10	6	1	—	—	59	—	—	—	1	1	1	2	1	—	2	—	—	—	8	9
10	60—65	—	—	1	—	2	7	4	10	7	6	3	2	—	42	—	—	—	—	—	—	1	—	1	3	—	—	—	5	10
11	65—70	—	—	—	—	—	1	—	3	1	3	2	2	—	12	—	—	—	—	—	—	—	—	—	1	1	1	—	4	11
12	70—	—	—	—	—	—	—	2	1	2	4	2	1	3	15	—	—	—	—	—	—	—	1	—	3	1	—	—	1	12
	計 Total.	1	24,876	5,714	1,509	595	299	128	79	40	29	8	5	3	13,287	—	238	431	229	138	62	23	10	3	7	1	—	—	1,142	

17. 山梨縣 Yamanashi-ken.

1	0—20	—	55	73	9	—	—	—	—	—	—	—	—	—	137	—	184	136	17	—	—	—	—	—	—	—	—	—	337	1
2	20—25	—	300	805	194	24	3	—	—	—	—	—	—	—	1,326	1	1,048	2,089	362	40	4	2	—	—	—	—	—	—	3,546	2
3	25—30	—	250	1,020	562	79	20	1	—	—	—	—	—	—	1,932	—	730	2,526	1,048	154	42	4	1	—	—	—	—	—	4,505	3
4	30—35	—	46	318	339	111	36	2	—	—	—	—	—	—	852	—	108	716	663	266	62	11	1	—	—	—	—	—	1,827	4
5	35—40	—	7	78	102	102	38	13	1	1	—	—	—	—	342	—	16	150	259	191	98	21	6	1	—	—	—	—	742	5
6	40—45	—	—	21	39	48	39	8	3	—	1	—	—	—	159	—	3	34	92	118	83	32	6	2	—	—	—	—	370	6
7	45—50	—	—	4	12	27	17	15	8	3	—	—	—	—	86	—	1	10	35	57	43	27	17	6	1	1	—	—	198	7
8	50—55	—	—	1	5	7	15	12	10	3	4	—	—	—	57	—	1	3	5	26	25	24	21	12	3	—	—	—	120	8
9	55—60	—	—	—	1	1	4	7	8	4	1	—	1	—	27	—	—	2	6	8	16	18	21	18	3	—	—	—	92	9
10	60—65	—	—	—	2	2	—	2	4	4	1	—	—	—	15	—	—	—	—	3	8	8	3	8	9	6	—	—	45	10
11	65—70	—	—	—	—	—	1	1	—	—	1	1	1	1	6	—	—	—	—	2	2	5	2	5	5	1	1	1	24	11
12	70—	—	—	—	—	—	—	—	—	—	1	—	—	1	2	—	—	—	—	—	—	—	2	1	1	—	1	1	6	12
	計 Total.	—	658	2,320	1,265	401	173	61	34	16	9	1	2	1	4,941	1	2,091	5,666	2,487	865	383	152	80	53	22	8	2	2	11,812	

18. 滋賀縣 Shiga-ken.

1	0—20	—	82	35	5	—	—	—	—	—	—	—	—	—	122	3	375	62	3	1	—	—	—	—	—	—	—	—	442	1
2	20—25	—	433	747	123	18	3	1	—	—	—	—	—	—	1,325	4	1,792	1,352	99	10	—	—	—	—	—	—	—	—	3,257	2
3	25—30	—	427	1,279	436	86	10	1	—	—	—	—	—	—	2,239	2	768	1,558	351	53	8	—	—	—	—	—	—	—	2,740	3
4	30—35	—	110	515	398	155	42	4	—	2	—	—	—	—	1,225	—	97	430	301	130	28	4	2	—	—	—	—	—	992	4
5	35—40	—	15	99	171	123	62	9	5	—	—	—	—	—	484	—	17	109	150	105	61	9	3	—	1	—	—	—	455	5
6	40—45	—	3	14	37	51	45	12	2	—	—	—	—	—	164	—	3	23	68	77	51	23	5	1	—	—	—	—	251	6
7	45—50	—	—	3	13	34	19	13	12	—	1	—	—	—	95	—	—	7	27	39	57	27	21	4	1	—	—	—	183	7
8	50—55	—	—	—	2	10	16	12	5	3	—	—	—	—	48	—	—	2	5	9	25	18	18	4	2	1	—	—	84	8
9	55—60	—	—	—	2	5	9	4	14	3	2	4	—	—	43	—	—	1	3	5	15	9	16	6	6	3	—	—	64	9
10	60—65	—	—	—	—	—	1	2	3	3	4	1	—	—	14	—	—	—	2	3	7	9	8	13	5	2	—	—	49	10
11	65—70	—	—	—	—	—	—	—	—	—	2	—	—	—	3	—	—	—	—	—	1	1	4	3	1	—	3	—	17	11
12	70—	—	—	—	1	—	—	—	—	1	1	—	—	—	3	—	—	—	1	—	—	1	2	2	—	2	2	1	11	12
	計 Total.	—	1,070	2,692	1,188	482	208	58	41	12	10	5	—	—	5,765	9	3,052	3,544	1,011	432	255	101	79	33	16	8	5	2	8,547	

19. 岐阜縣 Gifu-ken.

1	0—20	—	163	56	9	—	—	—	—	—	—	—	—	—	228	—	690	232	8	2	—	—	—	—	—	—	—	—	932	1
2	20—25	—	1,103	1,111	119	19	4	1	—	—	—	—	—	—	2,357	2	1,847	2,130	220	20	4	—	—	—	—	—	—	—	4,223	2
3	25—30	—	946	1,756	536	86	20	1	3	—	—	—	—	—	3,348	1	614	1,669	560	113	15	3	—	—	—	—	—	—	2,975	3
4	30—35	—	167	654	464	167	43	5	1	—	—	—	—	—	1,501	—	78	468	376	194	44	7	7	—	—	—	—	—	1,174	4
5	35—40	—	27	170	228	188	83	11	5	—	—	—	—	—	712	—	19	112	209	190	71	20	1	1	—	—	—	—	623	5
6	40—45	—	3	36	77	105	74	22	7	2	—	—	—	—	326	—	4	23	97	100	83	37	7	1	2	—	—	—	354	6
7	45—50	—	—	6	21	44	47	37	13	3	1	—	—	—	172	—	1	8	34	65	59	46	17	5	1	—	—	—	236	7
8	50—55	—	1	2	5	11	25	13	10	5	3	2	1	—	78	—	—	5	5	27	32	28	20	14	2	—	—	1	143	8
9	55—60	—	—	—	4	8	15	15	18	5	7	—	—	—	72	—	—	3	7	8	27	21	20	13	6	4	—	—	109	9
10	60—65	—	—	—	—	2	6	7	4	5	10	2	—	—	36	—	—	—	1	2	11	8	12	14	8	2	—	—	58	10
11	65—70	—	—	—	—	1	2	3	2	1	3	3	1	2	18	—	—	—	—	1	2	2	2	5	4	4	1	—	22	11
12	70—	—	—	—	—	—	1	1	1	2	—	—	—	—	5	—	—	—	—	—	1	2	1	3	1	3	2	3	18	12
	計 Total.	—	2,410	3,791	1,463	631	320	116	64	23	24	7	2	2	8,853	3	3,253	4,650	1,518	724	349	174	96	56	24	13	4	3	10,867	

再掲 Dont: *a.* 美濃國 Province de Mino.

23. 岩手縣 Iwate-ken.

1	0—20	—	138	49	9	—	—	—	—	—	—	—	—	—	196	4	968	87	4	1	—	—	—	—	—	—	—	—	1,064	1
2	20—25	—	994	994	106	17	2	1	—	—	—	—	—	—	2,114	2	1,949	859	81	7	1	1	—	—	—	—	—	—	2,900	2
3	25—30	—	863	1,568	451	64	18	1	2	—	—	—	—	—	2,967	—	667	879	271	46	7	—	1	—	—	—	—	—	1,871	3
4	30—35	—	148	564	387	124	36	5	1	—	—	—	—	—	1,265	—	93	326	229	96	21	2	—	—	—	—	—	—	767	4
5	35—40	—	25	149	191	142	63	10	5	—	—	—	—	—	585	—	14	83	118	88	32	7	—	—	—	—	—	—	342	5
6	40—45	—	3	29	64	92	59	15	4	2	—	—	—	—	268	—	3	21	61	68	33	10	8	—	—	—	—	—	204	6
7	45—50	—	—	5	18	38	35	30	10	3	—	—	—	—	139	—	—	5	34	34	25	20	6	3	—	—	—	—	127	7
8	50—55	—	1	2	5	7	22	8	9	3	3	2	1	—	62	—	—	—	6	12	19	15	8	2	—	1	—	—	59	8
9	55—60	—	—	—	3	7	14	13	17	5	5	—	—	—	64	—	—	—	3	8	12	7	8	9	3	—	—	—	50	9
10	60—65	—	—	—	—	2	6	6	4	4	7	2	—	—	31	—	—	—	1	3	4	6	2	4	1	1	1	—	28	10
11	65—70	—	—	—	—	1	2	3	2	1	2	2	1	2	16	—	—	—	—	—	1	1	2	—	4	1	1	—	10	11
12	70—	—	—	—	—	—	1	1	—	2	—	—	—	—	4	—	—	—	—	—	—	2	1	1	—	1	1	1	1	12
	計 Total.	—	2,172	3,360	1,234	493	258	93	54	20	17	6	2	2	7,711	6	3,694	2,260	808	363	155	69	31	18	8	4	2	1	7,418	

24. 青森縣 Awomori-ken.

—	32	9	777	53	1	1	2	—	—	—	—	—	—	—	843	—	198	73	4	1	—	—	—	—	—	—	—	—	276	1
—	243	6	2,473	890	60	7	2	1	—	—	—	—	—	—	3,439	2	944	706	90	15	5	—	—	—	—	—	—	—	1,762	2
—	381	1	730	873	153	31	4	—	1	—	—	—	—	—	1,793	1	681	927	208	44	11	1	1	—	—	—	—	—	1,874	3
—	236	—	97	263	176	58	10	4	—	—	—	—	—	—	608	—	146	357	181	76	21	3	1	—	—	—	—	—	785	4
—	127	—	9	81	86	76	20	4	—	—	—	—	—	—	275	—	18	104	102	79	44	6	2	1	—	—	—	—	356	5
—	58	—	2	20	45	54	34	12	3	1	—	—	—	—	171	—	4	33	28	39	34	6	8	—	1	—	—	—	153	6
—	33	—	—	6	18	32	22	24	8	—	—	—	—	—	110	—	—	8	20	22	24	13	12	2	2	—	—	—	103	7
—	16	—	—	1	5	3	12	11	10	3	1	—	—	—	46	—	—	1	2	10	9	11	7	2	3	3	—	—	48	8
—	8	—	—	—	1	3	4	2	6	3	4	—	1	—	24	—	1	3	5	5	10	4	7	—	3	2	—	—	40	9
—	5	—	—	1	—	2	—	3	3	3	2	2	—	—	16	—	—	—	1	2	2	1	2	—	4	—	—	—	12	10
—	2	—	—	—	—	—	1	1	2	1	3	—	—	—	8	—	—	—	1	1	—	2	4	—	—	3	—	—	14	11
—	1	—	—	—	—	—	—	1	—	1	1	—	—	—	3	—	—	—	—	1	—	1	—	1	—	1	—	—	4	12
—	1,142	16	4,088	2,188	544	267	110	62	33	12	9	6	1	—	7,336	3	1,992	2,212	642	295	160	49	43	9	14	5	3	—	5,427	

再掲 Dont: *a.* 陸奥國西部 Partie occidentale de la Province de Mutsu.

28. 石川縣 Ishikawa-ken.

—	337	8	366	24	1	—	1	—	—	—	—	—	—	—	400	1	198	39	2	1	—	—	—	—	—	—	—	—	241	1
—	3,546	5	1,788	467	33	6	1	1	—	—	—	—	—	—	2,301	2	1,229	691	81	13	6	2	—	—	—	—	—	—	2,024	2
—	4,505	1	570	582	84	20	2	—	1	—	—	—	—	—	1,260	2	961	1,196	309	80	8	3	—	—	—	—	—	—	2,559	3
—	1,827	—	73	187	116	30	8	4	—	—	—	—	—	—	418	—	211	439	280	122	29	3	2	—	—	—	—	—	1,087	4
—	742	—	6	55	60	56	16	3	—	—	—	—	—	—	196	—	32	116	149	129	66	15	2	—	—	—	—	—	509	5
—	370	—	2	12	34	38	25	9	3	—	—	—	—	—	123	—	4	24	74	70	60	12	6	—	—	—	—	—	250	6
—	198	—	—	3	13	22	15	17	7	—	—	—	—	—	77	—	1	3	22	34	36	17	11	2	—	—	—	—	126	7
—	120	—	—	1	—	1	11	4	8	2	1	—	—	—	28	—	1	2	5	19	16	13	6	6	—	1	—	—	69	8
—	92	—	—	—	1	2	3	1	5	2	3	—	—	—	17	—	—	—	5	11	13	12	7	6	3	1	1	—	59	9
—	45	—	—	1	—	1	—	3	2	1	2	2	—	—	12	—	—	—	1	2	3	4	2	4	6	1	1	—	22	10
1	24	—	—	—	—	—	—	—	1	1	1	2	—	—	5	—	—	1	1	1	—	1	2	2	4	—	—	—	12	11
1	6	—	—	—	—	—	—	—	—	1	—	1	—	—	3	—	—	1	1	—	1	—	1	1	2	—	2	—	9	12
2	11,812	14	2,805	1,332	342	176	82	42	28	6	8	5	—	—	4,840	5	2,637	2,512	930	483	238	82	41	23	10	3	3	—	6,967	

再掲 Dont: *b.* 陸奥國東部 Partie orientale de la Province de Mutsu.

29. 富山縣 Toyama-ken.

—	444	1	411	29	—	1	1	—	—	—	—	—	—	—	443	—	239	38	6	1	—	—	—	—	—	—	—	—	284	1
—	3,257	1	685	423	27	1	1	—	—	—	—	—	—	—	1,138	2	1,772	604	91	11	2	—	—	—	—	—	—	—	2,482	2
—	2,740	—	160	291	69	11	2	—	—	—	—	—	—	—	533	3	1,270	967	239	84	13	3	1	—	—	—	—	—	2,580	3
—	992	—	24	76	60	28	2	—	—	—	—	—	—	—	190	—	174	380	214	105	24	4	1	—	—	—	—	—	902	4
—	455	—	3	26	25	20	4	1	—	—	—	—	—	—	79	—	29	113	140	90	49	10	—	1	—	—	—	—	432	5
—	251	—	—	8	11	16	9	3	—	1	—	—	—	—	48	—	2	26	60	54	39	20	3	2	—	—	—	—	206	6
—	183	—	—	3	5	10	7	7	1	—	—	—	—	—	33	—	2	6	18	37	39	18	11	3	1	1	—	—	136	7
—	84	—	—	—	5	2	1	7	2	1	—	—	—	—	18	—	—	—	4	13	14	20	8	3	1	—	—	—	63	8
—	64	—	—	—	—	1	1	1	1	1	—	1	—	—	7	—	—	—	—	3	12	8	16	6	2	1	—	—	48	9
—	49	—	—	—	—	1	—	1	1	2	—	—	—	—	4	—	—	—	—	4	3	5	6	6	2	2	1	—	29	10
1	17	—	—	—	—	—	1	—	1	1	1	—	—	—	3	—	—	—	—	—	—	2	2	—	—	1	1	1	5	11
1	11	—	—	—	—	—	—	—	—	—	—	1	—	—	—	—	—	—	—	—	—	2	2	—	—	3	1	—	9	12
2	8,547	2	1,283	856	202	91	28	20	5	6	1	1	1	—	2,496	5	3,488	2,134	772	353	195	92	48	21	6	8	3	1	7,126	

25. 山形縣 Yamagata-ken.

—	932	2	518	141	5	—	—	—	—	—	—	—	—	—	666	—	231	69	1	—	—	—	—	—	—	—	—	—	301	1
—	4,223	2	1,493	1,329	156	26	2	2	—	—	—	—	—	—	3,010	1	592	674	89	7	—	—	—	—	—	—	—	—	1,363	2
—	2,975	—	659	1,381	457	91	16	3	—	—	—	—	—	—	2,607	—	218	532	244	81	5	1	1	—	—	—	—	—	1,032	3
—	1,174	—	99	396	338	117	36	4	2	—	—	—	—	—	987	—	31	128	152	68	10	1	—	—	—	—	—	—	385	4
—	623	—	14	88	165	144	66	14	2	—	—	—	—	—	488	—	—	47	53	50	36	6	2	—	—	—	—	—	194	5
—	354	—	5	22	57	89	62	25	4	2	—	—	—	—	266	—	1	4	21	25	25	10	4	1	—	—	—	—	91	6
—	236	—	—	3	26	47	39	32	21	6	2	—	—	—	176	—	—	—	11	16	14	8	18	—	4	—	—	—	71	7
—	143	—	—	1	6	11	26	23	15	4	1	1	—	—	88	—	—	3	2	4	5	10	11	5	2	—	—	—	42	8
—	109	—	—	1	1	7	16	12	14	7	6	3	—	—	67	—	—	—	2	2	3	5	5	5	3	1	—	—	26	9
—	58	—	—	—	—	—	1	3	7	7	5	4	—	—	27	—	—	—	—	—	—	2	1	4	3	2	—	—	12	10
—	22	—	—	—	—	—	—	—	1	5	2	3	2	—	13	—	—	—	—	—	—	—	2	—	3	1	1	—	7	11
—	18	—	—	—	—	—	—	—	—	—	1	1	1	—	3	—	—	—	—	—	—	—	—	1	1	—	2	—	5	12
3	10,867	4	2,788	3,357	1,206	532	264	118	66	31	17	12	3	—	8,398	1	1,073	1,452	575	203	98	43	44	15	16	5	1	—	3,526	

26. 秋田縣 Akita-ken.

—	1,064	3	663	52	6	—	—	—	—	—	—	—	—	—	724	—	309	68	7	—	—	—	—	—	—	—	—	—	384	1
—	2,900	6	2,383	778	52	6	1	1	—	—	—	—	—	—	3,227	1	893	818	88	14	3	—	—	—	—	—	—	—	1,817	2
—	1,871	2	937	1,023	254	54	9	2	—	—	—	—	—	—	2,281	1	476	953	359	60	11	2	—	—	—	—	—	—	1,862	3
—	767	1	138	374	245	87	25	10	—	—	—	—	—	—	880	—	76	336	307	158	44	8	5	—	—	—	—	—	929	4
—	342	—	19	100	138	125	42	8	2	—	—	—	—	—	434	—	16	99	139	159	69	26	6	1	—	—	—	—	515	5
—	204	—	2	25	76	70	45	19	3	—	1	—	—	—	251	—	3	19	62	75	72	37	11	1	1	—	—	—	281	6
—	127	—	1	8	28	43	45	27	10	5	1	—	—	—	168	—	1	6	13	36	50	28	20	2	5	—	—	—	161	7
—	59	—	—	1	3	12	18	17	17	4	2	1	—	—	75	—	—	2	2	12	23	19	14	12	1	—	—	—	85	8
—	50	—	—	1	4	3	10	9	14	9	3	1	—	—	54	—	—	—	3	—	1	9	6	17	11	4	5	1	57	9
—	28	—	—	—	—	1	3	1	8	5	2	2	2	—	24	—	—	—	—	2	2	7	8	6	2	2	1	—	30	10
—	10	—	—	—	—	1	—	2	—	4	1	2	2	—	12	—	—	—	—	—	1	3	3	—	2	3	1	—	13	11
—	1	—	—	—	—	—	—	—	—	2	1	—	1	—	4	—	—	—	—	—	—	—	2	—	—	3	—	—	5	12
—	7,418	12	4,143	2,372	806	402	198	96	54	29	11	6	5	—	8,134	2	1,774	2,304	977	512	284	136	84	33	17	10	6	—	6,139	

27. 福井縣 Fukui-ken.

—	843	—	198	73	4	1	—	—	—	—	—	—	—	—	276	1
—	3,439	2	944	706	90	15	5	—	—	—	—	—	—	—	1,762	2
—	1,793	1	681	927	208	44	11	1	1	—	—	—	—	—	1,874	3
—	608	—	146	357	181	76	21	3	1	—	—	—	—	—	785	4
—	275	—	18	104	102	79	44	6	2	1	—	—	—	—	356	5
—	171	—	4	33	28	39	34	6	8	—	1	—	—	—	153	6
—	110	—	—	8	20	22	24	13	12	2	2	—	—	—	103	7
—	46	—	—	1	2	10	9	11	7	2	3	3	—	—	48	8
—	24	—	1	3	5	5	10	4	7

第四表　夫妻相互ノ年齢

Tableau IV.—Mariages selon l'âge respectif de chacun des époux. (1913.)

二依リ分チタル婚姻（大正二年）（終）

(Suite et fin.)

順序 Numéros d'ordre.	夫ノ年齢 Âge de l'époux.	妻ノ年齢 Âge de l'épouse. 0—15	15—20	20—25	25—30	30—35	35—40	40—45	45—50	50—55	55—60	60—65	65—70	70—	計 Total.
		1	2	3	4	5	6	7	8	9	10	11	12	13	14

32. 岡山縣 Okayama-ken.

1	0—20	—	289	107	7	1	—	—	—	—	—	—	—	404	
2	20—25	—	1,443	1,442	129	16	2	—	—	—	—	—	—	3,032	
3	25—30	—	938	1,649	375	81	19	1	—	1	—	—	—	3,064	
4	30—35	—	167	602	392	176	32	6	2	—	—	—	—	1,277	
5	35—40	—	27	190	203	198	92	27	4	—	—	—	—	741	
6	40—45	—	2	37	72	99	79	38	7	2	1	1	—	338	
7	45—50	—	—	7	32	47	56	40	31	5	4	1	—	228	
8	50—55	—	—	4	5	17	27	16	20	12	3	—	—	104	
9	55—60	—	—	2	3	7	9	15	15	10	9	3	—	73	
10	60—65	—	—	1	—	1	2	7	7	5	5	3	1	32	
11	65—70	—	—	—	—	—	—	—	3	1	6	2	1	13	
12	70—	—	—	—	—	—	—	—	2	—	—	1	3	6	
	計 Total	—	2,866	4,041	1,218	643	318	150	91	36	28	11	5	9,407	

33. 廣島縣 Hiroshima-ken.

1	0—20	—	466	130	6	5	1	—	—	—	—	—	—	608	
2	20—25	—	3,240	2,102	170	25	7	3	—	—	—	—	—	4,340	
3	25—30	—	1,163	2,102	519	129	24	8	1	—	—	—	—	3,416	
4	30—35	—	459	928	547	257	74	16	—	1	—	—	—	2,282	
5	35—40	—	125	346	360	281	134	39	10	2	—	—	—	1,297	
6	40—45	—	14	94	143	154	92	44	21	3	1	—	—	566	
7	45—50	—	3	23	66	93	91	70	36	6	1	2	—	391	
8	50—55	—	—	2	11	31	33	37	32	17	5	—	—	168	
9	55—60	—	1	4	8	23	23	28	32	23	9	—	—	151	
10	60—65	—	—	—	2	2	7	13	11	20	12	10	—	78	
11	65—70	—	—	1	1	1	2	4	5	9	7	6	3	39	
12	70—	—	—	—	—	—	—	2	2	6	3	5	1	21	
	計 Total	4	5,102	5,360	1,833	1,001	488	264	150	87	38	23	4	14,357	

34. 山口縣 Yamaguchi-ken.

1	0—20	—	178	54	5	—	—	—	—	—	—	—	—	232	
2	20—25	—	2,133	1,003	122	13	6	1	—	—	—	—	—	3,048	
3	25—30	—	2,061	1,500	363	77	16	8	1	—	—	—	—	3,048	
4	30—35	—	286	693	381	166	53	8	4	1	—	—	—	1,592	
5	35—40	—	71	236	229	180	88	29	4	—	1	—	—	838	
6	40—45	—	14	76	120	97	81	28	12	1	1	—	—	430	
7	45—50	—	4	14	42	74	48	43	16	2	1	—	—	244	
8	50—55	—	1	3	13	24	37	34	26	11	6	1	1	157	
9	55—60	—	—	1	4	14	16	13	17	7	3	1	—	76	
10	60—65	—	—	—	—	—	8	11	11	5	2	1	—	44	
11	65—70	—	—	—	1	—	3	5	5	7	9	2	1	33	
12	70—	—	—	—	—	—	—	3	2	3	1	3	1	12	
	計 Total	4	2,843	3,581	1,299	645	356	183	97	37	26	11	4	9,086	

35. 和歌山縣 Wakayama-ken.

1	0—20	—	114	48	4	2	1	—	—	—	—	—	—	404	
2	20—25	1	639	766	83	20	5	—	—	—	—	—	—	3,032	
3	25—30	—	495	1,096	309	82	9	1	—	—	—	—	—	3,064	
4	30—35	—	154	525	298	138	35	7	3	—	—	—	—	1,277	
5	35—40	—	41	175	144	123	70	14	3	1	—	—	—	741	
6	40—45	—	2	27	70	57	59	23	6	2	2	—	—	338	
7	45—50	—	—	2	13	15	26	34	20	13	2	3	—	228	
8	50—55	—	—	—	2	5	16	12	20	8	7	—	1	104	
9	55—60	—	—	—	1	—	6	8	7	8	7	3	2	73	
10	60—65	—	—	—	—	1	1	3	4	4	1	4	3	32	
11	65—70	—	—	—	—	—	—	1	—	1	4	3	—	13	
12	70—	—	—	—	—	—	—	—	1	1	2	1	—	6	
	計 Total	1	1,447	2,653	929	472	237	97	47	23	16	6	1	9,407	

36. 德島縣 Tokushima-ken.

1	0—20	1	256	108	9	2	—	—	—	—	—	—	—	608	
2	20—25	1	791	886	125	18	4	—	—	—	—	—	—	4,340	
3	25—30	2	464	918	311	60	15	5	—	—	—	—	—	4,416	
4	30—35	—	70	286	232	109	31	8	2	—	—	—	—	2,282	
5	35—40	—	14	83	126	83	50	9	5	—	1	—	—	1,297	
6	40—45	—	3	22	38	55	38	16	9	3	—	—	—	566	
7	45—50	—	1	4	20	26	24	27	19	8	2	—	—	391	
8	50—55	—	—	3	9	7	7	20	15	9	2	2	1	168	
9	55—60	—	—	1	2	3	7	8	5	8	2	3	1	151	
10	60—65	—	1	—	2	1	5	2	4	4	5	3	4	78	
11	65—70	—	—	—	—	—	—	1	2	7	4	2	1	39	
12	70—	—	—	—	—	—	—	—	1	—	2	1	—	21	
	計 Total	4	1,600	2,311	874	364	182	96	68	33	15	12	7	14,357	

37. 香川縣 Kagawa-ken.

1	0—20	—	151	53	2	—	—	—	—	—	—	—	—	232	
2	20—25	—	894	774	110	20	4	2	—	—	—	—	—	2,380	
3	25—30	1	640	1,101	253	59	2	1	1	—	—	—	—	3,048	
4	30—35	—	110	427	250	123	30	3	1	—	—	—	—	1,592	
5	35—40	—	26	110	129	108	45	12	4	—	—	1	—	838	
6	40—45	—	2	25	46	53	38	22	4	—	1	—	—	430	
7	45—50	—	2	6	16	19	26	27	12	3	1	1	—	244	
8	50—55	—	—	1	6	10	9	19	8	7	3	1	—	157	
9	55—60	—	—	—	2	—	5	8	5	9	4	—	—	76	
10	60—65	—	—	—	—	2	1	5	4	5	6	3	1	44	
11	65—70	—	—	—	—	—	1	1	3	1	5	1	1	33	
12	70—	—	—	—	—	—	—	—	—	1	—	2	1	12	
	計 Total	1	1,825	2,497	814	394	160	96	43	24	15	6	1	9,086	

38. 愛媛縣 Ehime-ken.

1	0—20	—	237	84	1	—	—	—	—	—	—	—	—	192	
2	20—25	1	1,518	1,267	122	22	5	1	—	—	—	—	—	1,984	
3	25—30	1	854	1,435	408	96	23	2	—	—	—	—	—	2,598	
4	30—35	—	147	553	378	182	39	8	—	—	—	—	—	1,366	
5	35—40	—	32	151	197	173	86	29	5	—	—	—	—	714	
6	40—45	—	2	37	75	94	73	43	21	1	—	—	—	377	
7	45—50	—	1	10	28	64	41	45	29	6	1	—	1	214	
8	50—55	—	1	2	8	13	22	24	25	8	1	2	1	128	
9	55—60	—	—	1	2	5	12	14	18	9	12	5	—	67	
10	60—65	—	—	—	1	3	—	12	13	10	7	3	1	36	
11	65—70	—	—	—	—	—	—	1	4	—	4	5	—	27	
12	70—	—	—	—	—	—	1	2	1	2	—	1	3	9	
	計 Total	2	2,822	3,540	1,220	653	301	181	116	36	25	17	5	7,712	

再掲 Dont: *a.* 長門國一部及周防國 Une partie de la Province de Nagato et Province de Suwo.

39. 高知縣 Kochi-ken.

1	0—20	—	348	71	4	1	—	—	—	—	—	—	—	40	
2	20—25	2	1,218	873	101	8	1	—	—	—	—	—	—	396	
3	25—30	—	463	824	240	37	9	—	—	—	—	—	—	450	
4	30—35	—	62	249	210	59	9	6	—	—	—	—	—	226	
5	35—40	—	14	71	105	81	37	10	1	1	—	—	—	124	
6	40—45	—	3	28	52	62	40	24	3	—	—	—	—	53	
7	45—50	—	—	2	21	27	30	15	7	3	3	—	—	30	
8	50—55	—	1	—	5	11	19	19	14	7	1	—	—	29	
9	55—60	—	—	—	2	4	7	15	12	10	3	1	—	9	
10	60—65	—	—	—	1	2	2	3	2	5	4	3	2	8	
11	65—70	—	—	—	—	2	1	2	1	1	2	2	2	6	
12	70—	—	—	—	—	—	—	1	1	2	1	2	2	3	
	計 Total	2	1,825	2,119	742	291	155	96	43	33	16	9	6	1,374	

再掲 Dont: *b.* 長門國一部 Une partie de la Province de Nagato.

40. 福岡縣 Fukuoka-ken.

—	170	—	368	128	15	3	—	—	—	—	—	—	—	514	
—	1,514	—	1,701	1,878	215	23	4	3	—	—	—	—	—	3,824	1
—	1,992	—	1,211	2,538	757	134	27	4	2	—	—	—	—	4,673	—
—	1,160	—	269	913	703	302	68	20	4	—	—	—	—	2,279	—
—	571	—	56	237	367	323	150	28	10	—	1	—	—	1,172	—
—	248	—	6	54	146	195	138	56	30	2	—	—	—	627	—
—	128	—	3	13	57	101	121	73	34	14	3	—	—	419	—
—	71	—	—	3	10	29	55	40	41	10	5	3	—	196	—
—	42	—	—	—	6	10	28	26	46	12	5	3	1	137	—
—	21	—	—	—	1	3	7	23	15	14	17	1	1	82	—
1	8	—	—	—	1	—	2	11	8	7	6	4	1	40	—
—	5	—	—	—	—	1	1	3	2	2	6	7	1	27	—
1	5,930	—	3,614	5,764	2,278	1,124	601	287	192	61	43	18	3	13,990	1

41. 大分縣 Oita-ken.

—	376	1	203	63	8	—	—	—	—	—	—	—	—	275	—
—	1,825	2	1,008	886	137	16	2	1	—	—	—	—	—	2,053	—
—	1,775	—	686	1,223	446	95	15	—	1	—	—	—	—	2,466	—
—	788	—	122	445	371	180	43	15	6	—	—	—	—	1,182	—
—	371	—	21	117	197	160	88	16	6	1	—	—	—	606	—
—	184	—	6	33	77	92	64	24	10	2	—	—	—	308	—
—	131	—	—	6	37	61	56	31	21	9	2	1	—	226	—
—	75	—	—	—	9	20	24	31	13	9	5	1	1	118	—
—	40	—	1	—	2	10	17	21	16	12	7	4	—	90	—
1	32	—	—	—	2	5	3	12	16	11	9	1	2	61	—
—	14	—	—	—	—	1	1	2	6	2	4	3	3	23	—
—	6	—	—	—	—	—	—	—	2	2	1	3	1	11	—
1	5,567	—	3,207	2,773	1,287	640	313	155	98	48	28	14	8	7,414	—

42. 佐賀縣 Saga-ken.

—	206	—	116	53	9	—	1	—	—	—	—	—	—	179	2
—	1,804	1	646	839	120	12	4	—	—	—	—	—	—	1,622	7
—	2,058	—	425	1,184	349	53	12	2	—	—	—	—	—	2,025	2
—	944	—	82	341	295	114	34	6	3	—	—	—	—	875	—
—	434	—	12	88	135	108	29	8	4	—	—	—	—	384	—
—	191	—	3	22	60	62	53	17	7	—	—	—	—	224	—
—	113	—	—	5	19	37	33	18	12	2	—	—	—	126	—
—	64	—	—	2	6	18	15	14	16	8	4	—	—	83	—
1	34	—	—	—	1	6	12	9	12	6	3	—	—	49	—
—	23	—	—	1	—	2	1	5	11	10	2	1	—	33	—
—	6	—	—	—	—	—	2	2	2	1	2	1	1	11	—
—	—	—	—	—	—	—	—	—	—	1	—	1	3	8	—
1	5,877	—	1,284	2,535	994	412	196	82	67	30	11	3	4	5,619	11

43. 熊本縣 Kumamoto-ken.

—	323	2	283	129	9	1	—	—	—	—	—	—	—	424	37
—	2,966	2	1,272	1,510	231	23	2	1	—	—	—	—	—	3,041	68
—	2,818	1	917	1,871	730	141	28	6	—	—	—	—	—	3,694	27
—	1,307	—	166	679	559	272	83	11	3	—	—	—	—	1,773	1
—	673	—	66	211	280	220	130	38	9	1	—	—	—	955	—
—	246	—	4	65	118	153	110	48	10	5	1	—	—	514	—
—	226	—	3	14	49	74	90	53	31	9	3	—	—	326	—
—	107	—	1	3	14	36	38	40	32	13	1	—	1	179	—
—	78	—	—	2	4	14	22	32	28	10	4	3	1	120	—
—	50	—	—	—	2	5	8	16	21	12	6	6	1	77	—
—	14	—	—	—	—	3	3	5	12	9	4	7	3	46	—
2	12	—	—	—	—	—	3	2	6	4	3	2	1	23	—
2	8,920	—	5,212	4,484	1,996	942	517	252	152	63	22	18	7	11,172	133

44. 宮崎縣 Miyazaki-ken.

—	425	—	174	73	6	—	—	—	—	—	—	—	—	253	
—	2,203	2	699	632	76	12	2	—	—	—	—	—	—	1,423	
—	1,573	—	319	621	218	50	7	1	1	—	—	—	—	1,217	
—	595	—	43	196	201	102	24	5	2	—	—	—	—	573	
—	320	—	15	62	108	84	39	9	6	3	—	—	—	326	
—	212	—	1	18	45	60	59	25	4	1	—	1	—	214	
—	108	—	—	4	17	30	42	28	8	5	—	—	—	134	
—	77	—	—	—	2	11	15	13	11	7	2	1	—	62	
—	54	—	—	—	1	5	9	13	10	3	2	—	—	43	
1	29	—	—	—	—	—	4	9	9	7	2	2	1	34	
—	18	—	—	—	—	1	—	1	—	3	2	4	1	11	
1	10	—	—	—	—	1	—	1	1	—	—	—	1	3	
2	5,624	—	1,251	1,606	674	355	202	104	55	28	10	5	1	4,293	

45. 鹿兒島縣 Kagoshima-ken.

—	514	—	163	94	12	1	1	—	—	—	—	—	—	271	
—	3,824	1	985	1,452	242	22	3	1	—	—	—	—	—	2,706	
—	4,673	—	730	1,855	746	107	20	3	—	—	—	—	—	3,461	
—	2,279	—	179	636	676	321	71	9	—	—	—	—	—	1,892	
—	1,172	—	26	152	274	251	151	26	5	3	—	—	—	888	
—	627	—	9	35	106	129	133	64	12	2	—	—	—	490	
—	419	—	1	7	38	62	57	43	22	4	3	1	—	228	
—	196	—	—	2	7	27	31	30	22	7	1	—	1	128	
—	137	—	—	1	4	11	15	17	16	4	1	—	—	69	
—	82	—	—	—	1	5	3	9	7	5	5	5	—	40	
—	40	—	—	—	—	2	5	2	3	4	4	—	1	21	
—	27	—	—	—	—	1	2	2	1	2	2	1	—	12	
1	13,990	1	2,093	4,234	2,106	938	491	206	88	30	16	8	4	1	10,216

46. 沖繩縣 Okinawa-ken.

—	275	—	339	209	6	—	—	—	—	—	—	—	—	554	
—	2,053	—	465	938	128	5	—	1	1	—	—	—	—	1,533	
—	2,466	—	162	443	254	43	2	—	—	—	—	—	—	904	
—	1,182	—	52	139	183	96	16	5	1	—	—	—	—	492	
—	606	—	12	37	72	86	48	7	—	—	—	—	—	262	
—	308	—	1	15	21	41	32	22	2	—	—	—	—	134	
—	226	—	—	4	17	17	13	18	11	—	—	—	—	80	
—	118	—	1	1	3	3	6	6	2	1	—	—	—	32	
—	90	—	—	1	2	2	9	6	3	4	1	—	—	28	
—	61	—	—	—	—	2	1	1	1	3	1	—	—	10	
—	23	—	—	—	—	—	—	—	2	—	—	2	—	2	
—	11	—	—	—	—	—	—	1	—	2	—	—	2	6	
—	7,414	—	1,032	1,787	681	295	127	66	29	7	7	1	—	4,032	

47. 北海道 Hokkaido.

—	179	2	390	60	3	1	—	—	—	—	—	—	—	456	
—	1,622	7	2,746	1,334	107	14	2	—	—	—	—	—	—	4,210	
—	2,025	2	1,730	1,884	493	91	9	4	—	—	—	—	—	4,218	
—	875	—	317	796	576	219	48	15	2	—	—	—	—	1,978	
—	384	—	49	204	350	289	129	36	8	1	1	—	—	1,067	
—	224	—	11	44	123	138	137	55	17	3	1	—	—	529	
—	126	—	—	20	43	75	107	70	37	10	2	—	—	364	
—	83	—	—	6	11	19	43	47	36	19	5	2	—	188	
—	49	—	1	1	4	8	15	31	24	24	14	4	1	127	
—	33	—	—	—	1	1	9	7	11	4	9	4	1	47	
—	11	—	—	—	—	1	1	4	7	3	3	3	—	24	
—	8	—	—	—	—	—	—	—	2	—	1	1	2	6	
—	5,619	11	5,244	4,349	1,711	856	500	269	144	64	36	14	2	4	13,204

総計 Totaux.

—	424	37	14,583	5,117	330	44	9	—	—	—	—	—	—	20,070	
—	3,041	68	61,721	64,219	7,882	945	177	45	3	—	—	—	—	125,060	
—	3,694	27	36,969	77,117	24,957	4,663	824	143	28	3	—	—	—	144,741	
—	1,773	1	6,628	25,346	20,221	8,650	2,189	431	99	10	1	—	—	63,576	
—	955	—	1,215	6,675	9,824	8,222	3,877	955	215	38	11	—	—	31,042	
—	514	—	204	1,560	3,756	4,481	3,617	1,427	444	92	24	2	1	15,508	
—	326	—	49	402	1,403	2,403	2,484	1,718	970	269	88	17	3	9,801	
—	179	—	11	99	347	829	1,160	1,081	897	392	149	46	12	5,023	
—	120	—	8	43	158	337	688	688	740	473	258	92	11	4	3,450
—	77	—	2	6	44	109	204	305	381	324	249	140	39	5	1,808
—	46	—	1	5	11	34	60	107	144	128	157	97	50	18	807
2	23	—	—	2	5	8	18	44	57	59	59	60	55	34	401
2	11,172	133	121,341	180,591	68,948	30,725	15,167	6,939	3,978	1,788	996	454	171	56	431,287

第五表　婚姻當時ニ於ケル夫妻相互ノ配偶

Tableau V.—Mariages par

上ノ身分ニ依リ分チタル婚姻（大正二年）

état civil des époux. (1913.)

順序 Numéros d'ordre.	夫ノ身分 État civil de l'époux.	妻ノ身分 État civil de l'épouse. 初婚者 Célibataires.	前配偶者ニ死別レタル者 Veufs.	前配偶者ト離婚セシ者 Divorcés.	身分不詳 État civil inconnu.	計 Total.
1	初婚者	Célibataires				
2	前配偶者ニ死別レタル者	Veufs				
3	前配偶者ト離婚セシ者	Divorcés				
4	身分不詳	État civil inconnu				
	計	Total				

1. 東京府 Tokio-fu.

16,416	313	688	69	17,486
1,248	182	391	30	1,851
886	73	453	19	1,431
369	44	79	69	561
18,919	612	1,611	187	21,329

2. 京都府 Kioto-fu.

7,314	128	255	12	7,709
435	77	125	11	648
361	31	234	2	628
18	4	6	2	30
8,128	240	620	27	9,015

再掲 Dont: *a.* 山城國 Province d'Yamashiro.

4,543	68	148	10	4,769
274	49	73	9	405
214	17	164	2	397
17	4	6	2	29
5,048	138	391	23	5,600

再掲 Dont: *b.* 丹波國一部及丹後國 Une partie de la Province de Tamba et Province de Tango.

2,771	60	107	2	2,940
161	28	52	2	243
147	14	70	—	231
1	—	—	—	1
3,080	102	229	4	3,415

3. 大阪府 Osaka-fu.

11,695	208	364	17	12,284
760	132	222	3	1,117
496	39	306	1	842
3	—	3	—	6
12,954	379	895	21	14,249

4. 神奈川縣 Kanagawa-ken.

6,841	170	253	45	7,309
388	80	167	4	639
382	42	172	2	598
50	6	9	2	67
7,661	298	601	53	8,613

5. 兵庫縣 Hiogo-ken.

12,882	235	354	12	13,483
689	105	205	2	1,001
558	34	300	3	895
16	2	3	2	23
14,145	376	862	19	15,402

再掲 Dont: *a.* 攝津國一部及播磨國 Une partie de la Province de Settsu et Province de Harima.

9,085	153	257	8	9,503
480	75	128	2	685
368	23	213	2	606
14	1	2	1	18
9,947	252	600	13	10,812

再掲 Dont: *b.* 但馬國及丹波國一部 Province de Tajima et une partie de la Province de Tamba.

2,531	54	71	3	2,659
128	21	58	—	207
129	10	61	1	201
1	1	1	1	4
2,789	86	191	5	3,071

再掲 Dont: *c.* 淡路國 Province d'Awaji.

1,266	28	26	1	1,321
81	9	19	—	109
61	1	26	—	88
1	—	—	—	1
1,409	38	71	1	1,519

6. 長崎縣 Nagasaki-ken.

6,138	130	223	18	6,509
368	101	138	2	609
388	26	157	6	582
8	1	—	2	11
6,897	268	518	28	7,711

7. 新潟縣 Niigata-ken.

12,094	348	849	82	13,373
773	151	497	27	1,448
1,240	87	718	21	2,066
60	3	27	24	114
14,167	589	2,091	154	17,001

8. 埼玉縣 Saitama-ken.

9,172	155	293	37	9,657
671	74	272	8	1,025
629	30	240	7	906
33	5	6	5	49
10,505	264	811	57	11,637

9. 群馬縣 Gumma-ken.

6,667	104	242	20	7,033
381	62	182	3	628
492	25	188	4	704
8	1	5	1	15
7,548	192	612	28	8,380

10. 千葉縣 Chiba-ken.

8,621	153	325	25	9,124
479	91	258	6	834
626	51	255	4	936
23	3	6	3	35
9,749	298	844	38	10,929

11. 茨城縣 Ibaraki-ken.

8,612	90	208	37	8,947
449	85	208	5	747
456	43	209	6	714
45	3	5	2	55
9,562	221	630	50	10,463

12. 栃木縣 Tochigi-ken.

6,842	95	206	23	7,166
364	64	171	4	603
417	25	228	5	675
26	1	3	6	36
7,649	185	608	38	8,480

13. 奈良縣 Nara-ken.

3,815	53	110	1	3,979
190	29	67	—	286
154	13	116	—	283
1	—	—	—	1
4,160	95	293	1	4,549

再掲 Dont: *a.* 美濃國 Province de Mino.

6,238	88	211	6	6,543
398	49	137	1	585
377	18	172	1	568
9	—	5	1	15
7,022	155	525	9	7,711

再掲 Dont: *b.* 飛驒國 Province de Hida.

786	26	69	2	883
60	9	27	—	96
94	8	56	1	159
2	—	1	1	4
942	43	153	4	1,142

14. 三重縣 Miye-ken.

7,114	114	199	—	7,427
443	53	152	—	648
484	31	197	—	662
—	—	—	—	—
8,041	198	548	—	8,737

15. 愛知縣 Aichi-ken.

12,593	186	455	45	13,279
652	108	296	7	1,063
690	42	394	6	1,132
49	1	14	2	66
13,984	337	1,159	60	15,540

16. 靜岡縣 Shidzuoka-ken.

10,088	194	551	14	10,847
479	108	322	4	913
913	50	511	3	1,477
24	10	3	13	50
11,504	362	1,387	34	13,287

17. 山梨縣 Yamanashi-ken.

3,890	64	144	26	4,124
243	32	67	5	347
298	11	137	4	450
15	1	3	1	20
4,446	108	351	36	4,941

18. 滋賀縣 Shiga-ken.

4,833	63	104	1	5,001
320	30	76	1	427
240	11	76	—	327
11	—	6	2	19
5,404	104	256	2	5,766

19. 岐阜縣 Gifu-ken.

7,024	114	280	8	7,426
458	58	164	1	681
471	26	228	2	727
11	—	6	2	19
7,964	198	678	13	8,853

20. 長野縣 Nagano-ken.

9,414	170	376	53	10,013
559	84	218	9	870
566	32	280	9	887
32	2	6	2	42
10,571	288	880	73	11,812

21. 宮城縣 Miyagi-ken.

6,666	136	288	8	7,098
329	92	175	3	599
514	51	279	2	846
3	—	1	—	4
7,512	279	743	13	8,547

22. 福島縣 Fukushima-ken.

8,311	144	356	45	8,856
475	115	261	27	878
674	51	312	14	1,051
54	6	12	10	82
9,514	316	941	96	10,867

23. 岩手縣 Iwate-ken.

5,368	110	350	35	5,863
306	65	246	10	627
526	58	294	10	888
26	5	7	2	40
6,226	238	897	57	7,418

24. 青森縣 Awomori-ken.

5,471	104	285	31	5,891
272	124	233	5	634
492	36	248	13	789
17	1	3	1	22
6,252	265	769	50	7,336

再掲 Dont: *a.* 陸奥國西部 Partie occidentale de la Province de Mutsu.

3,580	71	169	25	3,845
194	90	154	5	443
335	24	161	13	533
14	1	3	1	19
4,123	186	487	44	4,840

再掲 Dont: *b.* 陸奥國東部 Partie orientale de la Province de Mutsu.

1,891	33	116	6	2,046
78	34	79	—	191
157	12	87	—	256
3	—	—	—	3
2,129	79	282	6	2,496

25. 山形縣 Yamagata-ken.

6,333	157	321	25	6,836
349	91	239	3	682
507	35	284	4	830
35	7	5	3	50
7,224	290	849	35	8,398

26. 秋田縣 Akita-ken.

5,897	111	375	35	6,418
279	91	240	8	618
588	54	404	8	1,054
20	6	15	3	44
6,784	262	1,034	54	8,134

27. 福井縣 Fukui-ken.

4,146	93	151	12	4,402
349	47	136	3	535
313	10	153	1	477
9	1	1	2	13
4,817	151	441	18	5,427

28. 石川縣 Ishikawa-ken.

5,273	132	234	22	5,661
437	72	177	5	691
385	28	170	1	584
22	—	8	1	31
6,117	232	589	29	6,967

29. 富山縣 Toyama-ken.

5,540	128	175	29	5,872
407	124	183	11	725
320	17	170	4	511
11	5	2	—	18
6,278	274	530	44	7,126

30. 鳥取縣 Tottori-ken.

2,826	40	143	11	3,020
117	17	71	1	206
176	11	107	—	294
3	—	2	1	6
3,122	68	323	13	3,526

31. 島根縣 Shimane-ken.

4,787	101	210	32	5,130
226	64	126	13	429
270	30	224	8	532
37	2	6	3	48
5,320	197	566	56	6,139

32. 岡山縣 Okayama-ken.

7,711	155	275	9	8,150
408	81	168	5	662
351	23	205	—	579
7	2	3	4	16
8,477	261	651	18	9,407

33. 廣島縣 Hiroshima-ken.

10,516	207	574	89	11,386
636	181	333	21	1,171
920	69	573	22	1,584
144	14	34	24	216
12,216	471	1,514	156	14,357

34. 山口縣 Yamaguchi-ken.

6,928	134	302	71	7,430
474	83	178	11	746
516	33	263	10	812
69	7	15	7	98
7,982	257	748	99	9,086

再掲 Dont: *a.* 長門國一部及周防國 Une partie de la Province de Nagato et Province de Suwo.

5,859	110	255	48	6,272
411	73	158	8	650
452	31	227	6	716
55	5	7	7	74
6,777	219	647	69	7,712

再掲 Dont: *b.* 長門國一部 Une partie de la Province de Nagato.

1,064	24	47	23	1,158
63	10	20	3	96
64	2	26	4	96
14	2	8	—	24
1,205	38	101	30	1,374

35. 和歌山縣 Wakayama-ken.

4,813	87	181	7	5,088
297	52	87	1	437
250	20	110	1	381
12	8	1	8	24
5,372	162	379	17	5,930

36. 德島縣 Tokushima-ken.

4,482	116	148	7	4,753
320	44	97	2	463
218	16	100	1	335
12	1	1	2	16
5,032	177	346	12	5,567

37. 香川縣 Kagawa-ken.

4,760	68	155	16	4,999
278	31	81	6	396
278	21	156	5	460
17	—	1	4	22
5,333	120	393	31	5,877

38. 愛媛縣 Ehime-ken.

6,794	142	350	35	7,321
379	67	226	6	678
345	8	363	6	863
32	8	13	5	58
7,680	252	934	54	8,920

39. 高知縣 Kochi-ken.

4,532	71	162	13	4,778
169	55	112	5	341
287	23	175	2	487
11	3	3	1	18
4,999	152	452	21	5,624

40. 福岡縣 Fukuoka-ken.

11,049	208	390	53	11,700
672	199	288	13	1,172
701	67	278	8	1,054
34	12	8	10	64
12,456	486	964	84	13,990

41. 大分縣 Oita-ken.

5,706	116	203	38	6,063
394	105	182	9	690
386	34	188	8	616
33	3	8	1	45
6,519	258	581	56	7,414

42. 佐賀縣 Saga-ken.

4,505	96	112	21	4,734
243	76	138	3	460
242	31	116	3	392
22	5	4	2	33
5,012	208	370	29	5,619

43. 熊本縣 Kumamoto-ken.

8,680	166	305	73	9,224
602	122	226	17	967
567	35	281	17	900
24	57	4	13	81
9,906	327	825	114	11,172

44. 宮崎縣 Miyazaki-ken.

3,493	44	114	15	3,666
175	31	73	3	282
203	13	94	8	318
20	3	1	3	27
3,891	91	282	29	4,293

45. 鹿兒島縣 Kagoshima-ken.

3,819	67	222	37	9,145
407	43	91	8	549
332	23	121	4	480
29	1	3	9	42
9,587	134	437	58	10,216

46. 沖繩縣 Okinawa-ken.

3,130	30	159	4	3,323
108	14	67	2	191
132	—	132	—	491
14	—	2	11	27
3,599	56	360	17	4,032

47. 北海道 Hokkaido.

10,717	147	338	107	11,309
442	85	169	24	720
520	57	228	27	832
238	22	24	59	343
11,917	311	759	217	13,204

總計 Totaux.

339,313	6,197	13,357	1,425	360,292
19,909	3,877	8,801	357	32,944
22,050	1,625	11,394	293	35,362
1,780	208	380	321	2,689
383,052	11,907	33,932	2,396	431,287

第六表　夫妻各自ノ年齢及配偶ノ上ニ依リ分チタル婚姻（大正二年）

Tableau VI.—Mariages par âge et par état civil des époux. (1913.)

順序 Numéros d'ordre.	年齢 Âge.	夫 Époux. 初婚者 Célibataires.	別レタル者ニ死別 Veufs.	離婚セシ者ト前配偶者 Divorcés.	身分不詳 État civil inconnu.	計 Total.	妻 Épouses. 初婚者 Célibataires.	別レタル者ニ死別 Veuves.	離婚セシ者ト前配偶者 Divorcées.	身分不詳 État civil inconnu.	計 Total.	夫 Époux. 初婚者 Célibataires.	別レタル者ニ死別 Veufs.	離婚セシ者ト前配偶者 Divorcés.	身分不詳 État civil inconnu.	計 Total.	妻 Épouses. 初婚者 Célibataires.	別レタル者ニ死別 Veuves.	離婚セシ者ト前配偶者 Divorcées.	身分不詳 État civil inconnu.	計 Total.	順序 Numéros d'ordre.
		1	2	3	4	5	6	7	8	9	10	1	2	3	4	5	6	7	8	9	10	
	1. 東京府 Tokio-fu.											**3. 大阪府 Osaka-fu.**										
1	0—15	201	—	3	—	204	3,433	2	12	6	3,453	216	—	1	—	217	2,558	—	15	—	2,573	1
2	15—20	4,214	14	53	28	4,309	8,822	40	183	23	9,068	3,024	9	28	1	3,062	5,820	30	105	8	5,963	2
3	20—25	7,468	172	256	93	7,989	4,124	133	440	30	4,727	4,886	132	127	—	5,145	2,498	78	219	6	2,796	3
4	25—30	3,275	397	338	117	4,127	1,511	146	390	24	2,071	2,352	242	210	3	2,807	1,198	100	217	2	1,517	4
5	30—35	1,344	416	283	104	2,147	611	127	293	30	1,061	1,023	262	183	—	1,468	507	60	157	—	724	5
6	35—40	501	311	177	67	1,056	232	67	132	24	455	413	173	119	2	707	209	47	93	2	351	6
7	40—45	255	238	154	62	709	103	48	89	17	257	198	142	76	—	416	117	30	49	2	198	7
8	45—50	127	133	72	31	363	52	26	29	15	122	96	76	43	—	215	27	21	23	—	71	8
9	50—55	64	88	67	27	286	21	11	31	10	73	50	38	28	—	116	16	13	11	—	40	9
10	55—60	24	52	26	22	124	4	7	9	4	24	17	23	17	—	57	2	4	5	—	11	10
11	60—65	9	18	7	7	41	3	5	3	2	13	6	12	8	—	26	—	1	1	—	2	11
12	65—70	4	12	5	3	24	1	—	—	2	3	3	8	2	—	13	2	—	—	—	2	12
13	70—																					13
	計 Total	17,486	1,851	1,431	561	21,329	18,919	612	1,611	187	21,329	12,284	1,117	842	6	14,249	12,954	379	895	21	14,249	
	2. 京都府 Kioto-fu.											**4. 神奈川縣 Kanagawa-ken.**										
1	0—15	160	—	—	—	160	—	—	—	—	—	94	—	1	—	95	1,283	1	9	—	1,293	1
2	15—20	2,151	4	23	—	2,178	4,039	25	114	2	4,180	2,152	9	27	3	2,191	4,195	27	63	2	4,287	2
3	20—25	3,305	81	134	3	3,523	1,284	51	165	5	1,505	3,274	82	135	20	3,511	1,458	65	178	9	1,710	3
4	25—30	1,330	156	179	2	1,667	496	58	141	4	694	1,073	151	156	15	1,395	393	75	161	12	641	4
5	30—35	439	147	117	4	707	207	46	99	3	355	392	134	127	15	668	193	42	92	6	333	5
6	35—40	180	102	84	1	367	70	22	39	3	134	152	85	68	8	313	67	42	39	4	152	6
7	40—45	74	81	43	6	204	33	20	28	3	84	98	91	35	3	227	37	19	29	—	85	7
8	45—50	41	27	23	7	98	15	13	11	2	41	39	31	16	2	88	22	16	16	—	54	8
9	50—55	20	29	16	3	68	4	3	9	2	18	23	28	13	—	64	8	8	7	2	25	9
10	55—60	6	7	7	3	23	—	4	2	—	6	6	21	10	1	38	4	2	4	—	10	10
11	60—65	3	7	2	—	12	—	1	—	—	1	6	4	7	—	17	—	1	3	—	4	11
12	65—70	—	7	—	1	8	—	—	—	1	1	—	3	3	—	6	—	—	—	1	1	12
13	70—																					13
	計 Total	7,709	648	628	30	9,015	8,128	240	620	27	9,015	7,309	639	598	67	8,613	7,661	298	601	53	8,613	
	再掲 Dont: *a.* 山城國 Province d'Yamashiro.											**5. 兵庫縣 Hiogo-ken.**										
1	0—15	98	—	—	—	98	—	—	—	—	—	383	—	—	—	383	4,064	5	21	—	4,090	1
2	15—20	1,235	2	11	—	1,248	2,484	12	69	—	2,565	4,066	10	51	4	4,131	6,662	49	187	4	6,902	2
3	20—25	2,062	51	74	3	2,190	804	26	107	4	941	5,512	128	222	1	5,863	1,970	99	204	5	2,278	3
4	25—30	848	92	111	2	1,053	360	28	80	4	472	2,095	229	252	5	2,581	766	90	189	2	1,047	4
5	30—35	302	88	79	4	473	141	28	65	3	237	817	249	158	5	1,229	390	55	134	2	581	5
6	35—40	124	63	53	1	241	50	18	29	3	100	308	186	86	1	581	168	30	55	2	255	6
7	40—45	46	59	29	6	140	23	13	19	2	57	163	122	61	1	348	81	23	34	2	140	7
8	45—50	29	16	18	6	69	13	7	8	2	30	69	52	34	2	157	14	8	21	—	43	8
9	50—55	17	18	13	3	51	4	2	7	2	15	44	41	15	1	101	16	10	9	1	36	9
10	55—60	6	5	7	3	21	—	2	2	—	4	16	17	10	3	46	8	4	7	—	19	10
11	60—65	2	4	2	—	8	—	1	—	—	1	8	12	4	—	24	2	1	1	—	4	11
12	65—70	—	7	—	1	8	—	—	—	1	1	2	4	2	—	8	—	2	—	—	2	12
13	70—																					13
	計 Total	4,769	405	397	29	5,600	5,048	138	391	23	5,600	13,483	1,001	895	23	15,402	14,145	376	862	19	15,402	
	再掲 Dont: *b.* 丹波國一部及丹後國 Une partie de la Province de Tamba et Province de Tango.											再掲 Dont: *a.* 攝津國一部及播磨國 Une partie de la Settsu et Province de Harima.										
1	0—15	62	—	—	—	62	811	1	7	—	819	259	—	—	—	259	2,815	3	10	—	2,828	1
2	15—20	916	2	12	—	930	1,555	13	45	2	1,615	2,808	5	28	4	2,845	4,646	31	140	3	4,820	2
3	20—25	1,243	30	60	—	1,333	480	25	58	1	564	3,858	83	142	—	4,083	1,373	70	131	2	1,576	3
4	25—30	482	64	68	—	614	136	25	61	—	222	1,467	156	172	3	1,798	572	56	141	—	769	4
5	30—35	137	59	38	—	234	66	18	34	—	118	619	172	115	5	911	303	39	94	2	438	5
6	35—40	56	39	31	—	126	20	4	10	—	34	245	102	61	1	409	135	19	37	2	193	6
7	40—45	28	22	14	—	64	10	7	9	1	27	133	83	42	—	258	65	15	23	1	104	7
8	45—50	12	11	5	1	29	2	6	3	—	11	52	33	25	2	112	10	8	14	—	32	8
9	50—55	3	11	3	—	17	—	1	2	—	3	39	26	7	1	73	15	5	5	1	26	9
10	55—60	—	2	—	—	2	—	2	—	—	2	16	12	8	2	38	7	4	4	—	15	10
11	60—65	1	3	—	—	4	—	—	—	—	—	6	10	4	—	20	2	—	1	—	3	11
12	65—70	—	—	—	—	—	—	—	—	—	—	1	3	2	—	6	—	2	—	—	2	12
13	70—																					13
	計 Total	2,940	243	231	1	3,415	3,080	102	229	4	3,415	9,503	685	606	18	10,812	9,947	252	600	13	10,812	

順序 Numéros d'ordre.	年齢 Âge.	夫 Époux. 初婚者 Célibataires.	別レタル者ニ死別 Veufs.	離婚セシ者ト前配偶者 Divorcés.	身分不詳 État civil inconnu.	計 Total.	妻 Épouses. 初婚者 Célibataires.	別レタル者ニ死別 Veuves.	離婚セシ者ト前配偶者 Divorcées.	身分不詳 État civil inconnu.	計 Total.	夫 Époux. 初婚者 Célibataires.	別レタル者ニ死別 Veufs.	離婚セシ者ト前配偶者 Divorcés.	身分不詳 État civil inconnu.	計 Total.	妻 Épouses. 初婚者 Célibataires.	別レタル者ニ死別 Veuves.	離婚セシ者ト前配偶者 Divorcées.	身分不詳 État civil inconnu.	計 Total.	順序 Numéros d'ordre.
		1	2	3	4	5	6	7	8	9	10	1	2	3	4	5	6	7	8	9	10	
	再掲 Dont: *b.* 但馬國及丹波國一部 Province de Tajima et une partie de la Province de Tamba.											**8. 埼玉縣 Saitama-ken.**										
1	0—15	—	—	—	—	68	—	—	—	—	—	594	2	8	—	604	2,062	3	14	5	2,088	1
2	15—20	1	2,574	68	—	—	—	68	728	2	7	—	737	4,085	23	130	8	4,246	5,721	32	156	18	5,927	2
3	20—25	8	5,963	773	—	14	—	787	1,410	14	33	2	1,459	3,512	137	249	18	3,916	1,969	61	231	13	2,274	3
4	25—30	6	2,796	1,143	28	50	1	1,222	432	23	50	1	506	970	238	252	7	1,467	488	65	195	9	757	4
5	30—35	2	1,517	450	46	59	2	557	131	19	40	1	191	316	252	114	4	686	179	50	121	6	356	5
6	35—40	—	724	144	56	33	—	233	53	11	28	—	92	103	147	57	3	310	45	18	46	3	112	6
7	40—45	2	351	45	19	16	—	80	22	7	14	—	43	40	93	45	3	181	25	21	26	—	72	7
8	45—50	2	198	20	24	15	1	60	8	6	8	1	23	20	55	28	2	105	6	7	15	1	29	8
9	50—55	—	71	11	15	5	—	31	3	—	5	—	8	9	38	11	2	60	3	4	6	1	14	9
10	55—60	—	40	3	15	7	—	25	1	4	3	—	8	7	26	10	2	45	1	2	1	—	4	10
11	60—65	—	11	—	3	2	—	5	1	—	3	—	4	1	2	1	—	4	—	1	—	1	2	11
12	65—70	—	2	2	—	—	—	2	—	—	—	—	—	1	11	1	—	13	—	1	—	1	2	12
13	70—	—	2	—	1	—	—	3	—	—	—	—	—	—	3	1	—	4	—	—	—	—	—	13
	計 Total	21	14,249	2,659	207	201	4	3,071	2,789	86	191	5	3,071	9,657	1,025	906	49	11,637	10,505	264	811	57	11,637	
	再掲 Dont: *c.* 淡路國 Province d' Awaji.											**9. 群馬縣 Gumma-ken.**										
1	0—15	—	1	56	—	—	—	56	—	—	—	—	—	525	378	1	3	—	382	1,380	—	—	—	—	1
2	15—20	2	1,295	—	—	—	—	—	521	—	4	—	624	3,036	8	83	—	3,127	4,059	13	85	8	4,165	2
3	20—25	18	4,303	485	5	9	—	499	606	4	14	—	194	2,437	99	211	1	2,748	1,500	46	189	7	1,742	3
4	25—30	9	1,710	511	17	30	—	558	165	6	23	—	87	731	155	166	3	1,055	389	51	167	5	612	4
5	30—35	12	641	178	27	21	—	226	63	15	8	1	51	253	138	132	2	525	128	41	75	3	247	5
6	35—40	6	333	54	21	10	—	85	34	5	12	—	19	98	85	42	—	225	44	19	50	1	114	6
7	40—45	4	152	18	15	9	—	42	11	4	4	—	13	44	59	34	2	139	30	9	23	1	63	7
8	45—50	—	85	10	16	4	—	30	8	2	3	—	3	23	33	18	2	76	10	6	9	1	26	8
9	50—55	—	54	6	4	4	—	14	1	—	2	—	2	24	27	11	2	64	2	5	7	—	14	9
10	55—60	2	25	2	—	1	—	3	—	1	1	—	4	13	3	3	3	23	4	—	1	1	6	10
11	60—65	—	10	—	2	—	1	3	—	—	—	—	1	5	5	—	—	10	2	2	—	—	4	11
12	65—70	—	4	—	2	—	—	2	—	1	—	—	—	4	1	—	—	6	—	—	1	—	1	12
13	70—	—	—	1	—	—	—	1	—	—	—	—	—	5	1	—	—	6	—	—	—	—	—	13
	計 Total	53	8,613	1,321	109	88	1	1,519	1,409	38	71	1	1,519	7,033	628	704	15	8,380	7,548	192	612	28	8,380	
	6. 長崎縣 Nagasaki-ken.											**10. 千葉縣 Chiba-ken.**										
1	0—15	—	4	271	—	3	—	274	—	—	—	—	—	906	842	—	5	—	847	3,282	4	25	3	3,264	1
2	15—20	2	4,092	2,186	5	54	1	2,246	1,880	2	20	4	1,906	4,069	23	160	5	4,257	4,564	31	195	13	4,803	2
3	20—25	5	6,903	2,278	49	135	2	2,464	2,956	20	86	10	3,072	2,912	105	271	10	3,298	1,334	60	219	11	1,624	3
4	25—30	3	2,276	968	86	125	1	1,180	1,110	53	125	5	1,293	832	180	204	4	1,220	369	90	203	2	664	4
5	30—35	2	1,047	439	114	99	1	653	531	47	108	1	687	272	166	144	6	588	146	38	102	2	288	5
6	35—40	2	581	181	86	64	3	334	231	33	74	1	339	100	124	52	4	280	56	29	46	5	136	6
7	40—45	2	255	99	86	55	—	240	98	49	47	2	196	52	100	44	1	197	19	20	22	2	63	7
8	45—50	2	140	45	62	23	1	131	45	26	34	4	109	20	56	28	1	105	16	14	21	—	51	8
9	50—55	—	43	27	54	11	1	93	23	19	11	—	53	12	46	19	1	78	6	7	8	—	21	9
10	55—60	1	36	10	36	5	—	51	16	6	5	1	28	8	21	5	1	35	3	3	2	—	8	10
11	60—65	—	19	3	24	5	—	33	4	6	5	—	15	4	12	2	1	19	1	2	—	—	3	11
12	65—70	—	4	2	7	3	1	12	2	6	2	—	10	1	2	—	—	3	1	1	—	—	1	12
13	70—	—	2	2	7	3	—	12	1	1	1	—	3	1	2	—	—	4	—	—	1	—	1	13
	計 Total	19	15,402	6,509	609	582	11	7,711	6,897	268	518	28	7,711	9,124	834	936	35	10,929	9,749	298	844	38	10,929	
	7. 新潟縣 Niigata-ken.											**11. 茨城縣 Ibaraki-ken.**										
1	0—15	—	4	768	—	5	—	773	—	—	—	—	—	9	768	—	5	—	778	2,428	1	5	—	2,434	1
2	15—20	2	2,830	1,221	4	46	3	1,274	4,649	11	113	25	4,798	3,864	15	77	9	3,965	5,011	18	104	13	5,146	2
3	20—25	3	4,820	5,492	54	319	22	5,887	6,468	75	561	41	7,145	2,842	78	172	20	3,112	1,334	33	184	19	1,570	3
4	25—30	2	1,576	4,693	190	645	41	5,569	2,097	145	598	34	2,874	917	131	148	5	1,201	453	57	135	7	652	4
5	30—35	—	769	1,341	295	517	19	2,172	630	146	401	26	1,203	298	144	124	7	573	187	32	85	4	308	5
6	35—40	2	438	384	275	291	9	959	199	90	221	14	524	117	120	58	2	297	81	27	59	2	169	6
7	40—45	2	193	140	250	112	9	511	67	55	102	3	227	80	100	65	7	252	36	21	30	4	91	7
8	45—50	1	104	52	174	71	3	300	31	35	52	7	125	36	63	27	2	128	20	14	13	1	48	8
9	50—55	—	32	29	84	28	2	143	13	17	15	3	48	13	50	22	2	87	6	6	8	—	20	9
10	55—60	1	26	12	67	22	4	105	2	10	21	—	33	7	20	11	1	39	3	10	4	—	17	10
11	60—65	—	15	4	37	12	2	55	2	3	6	1	12	2	8	2	—	12	3	1	3	—	7	11
12	65—70	—	3	2	12	2	—	16	—	1	1	—	2	1	3	2	—	6	1	—	—	—	1	12
13	70—	—	2	3	6	1	—	10	—	1	—	—	1	2	3	1	—	6	1	—	—	—	1	13
	計 Total	13	10,812	13,373	1,448	2,066	114	17,001	14,167	589	2,091	154	17,001	8,947	747	714	55	10,463	9,562	221	630	50	10,463	

第六表　夫妻各自ノ年齢及配偶上ノ婚姻タルヿ分チ依リ分ヿ身

Tableau VI.—Mariages par âge et par état civil des époux. (1913.) (*Suite.*)

順序 Numéros d'ordre.	年齢 Âge.	夫 Époux. 初婚者 Célibataires.	前配偶者ニ死別レタル者 Veufs.	前配偶者ト離婚セシ者 Divorcés.	身分不詳 État civil inconnu.	計 Total.	妻 Épouses. 初婚者 Célibataires.	前配偶者ニ死別レタル者 Veuves.	前配偶者ト離婚セシ者 Divorcées.	身分不詳 État civil inconnu.	計 Total.	夫 Époux. 初婚者 Célibataires.	前配偶者ニ死別レタル者 Veufs.	前配偶者ト離婚セシ者 Divorcés.	身分不詳 État civil inconnu.	計 Total.	妻 Épouses. 初婚者 Célibataires.	前配偶者ニ死別レタル者 Veuves.	前配偶者ト離婚セシ者 Divorcées.	身分不詳 État civil inconnu.	計 Total.	順序 Numéros d'ordre.
		1	2	3	4	5	6	7	8	9	10	1	2	3	4	5	6	7	8	9	10	
		12. 栃木縣 Tochigi-ken.										**16. 静岡縣 Shidzuoka-ken.**										
1	0—15	585	1	4	2	592	—	—	—	—	—	720	2	18	2	742	2	—	—	—	2	1
2	15—20	2,959	18	72	7	3,056	3,872	12	86	11	3,981	5,184	30	226	10	5,450	5,213	60	432	7	5,714	2
3	20—25	2,389	74	180	5	2,648	1,199	28	169	5	1,401	3,788	131	488	10	4,417	1,046	85	373	9	5,711	3
4	25—30	718	122	136	1	977	412	46	139	3	600	723	216	342	9	1,290	288	89	222	5	1,509	4
5	30—35	262	117	117	3	499	148	31	102	4	285	237	175	181	6	599	98	50	147	1	595	5
6	35—40	128	84	65	5	282	75	29	39	—	143	96	128	85	3	312	34	28	65	4	299	6
7	40—45	71	75	50	6	202	28	22	33	1	84	42	111	69	4	226	21	18	37	1	128	7
8	45—50	26	49	17	4	96	15	11	19	2	47	27	57	35	4	123	16	11	11	3	79	8
9	50—55	20	34	20	2	76	4	3	5	1	13	10	31	16	2	59	6	11	10	2	40	9
10	55—60	6	18	9	1	34	3	—	6	—	9	14	14	14	—	42	4	2	2	2	29	10
11	60—65	1	9	4	—	14	—	2	1	—	3	4	6	2	—	12	1	2	2	—	8	11
12	65—70	1	2	1	—	4	—	—	—	—	—	2	12	1	—	15	—	1	2	—	5	12
13	70—	—	3	1	—	4	—	—	—	—	—	2	12	1	—	15	—	1	2	—	3	13
	計 Total	7,166	603	675	36	8,480	7,649	185	608	38	8,480	10,847	913	1,477	50	13,287	11,504	362	1,387	34	13,287	
		13. 奈良縣 Nara-ken.										**17. 山梨縣 Yamanashi-ken.**										
1	0—15	168	—	1	—	169	—	—	—	—	—	135	—	2	—	137	—	—	—	—	6	1
2	15—20	1,335	5	27	—	1,367	2,152	14	53	—	2,219	1,271	17	38	—	1,326	2,234	10	62	2	658	2
3	20—25	1,524	36	57	1	1,618	655	19	75	—	749	1,769	38	121	4	1,932	1,129	27	103	14	2,320	3
4	25—30	586	60	73	—	719	242	23	56	—	321	656	74	118	4	852	278	33	83	6	1,265	4
5	30—35	212	67	51	—	330	96	11	48	—	155	196	85	57	4	342	106	12	53	7	401	5
6	35—40	81	51	29	—	161	40	9	20	—	69	53	56	49	1	159	29	11	19	2	173	6
7	40—45	38	29	23	—	90	17	9	18	—	44	23	28	34	1	86	12	6	14	2	61	7
8	45—50	12	12	6	—	30	11	4	7	—	22	14	20	19	4	57	3	6	6	2	34	8
9	50—55	16	15	7	—	38	3	3	5	—	11	4	14	7	2	27	—	3	6	1	16	9
10	55—60	6	3	6	—	15	4	2	4	—	10	2	11	2	—	15	—	—	1	—	9	10
11	60—65	—	5	2	—	7	—	1	1	—	2	1	3	2	—	6	2	—	—	—	1	11
12	65—70	1	3	1	—	5	—	—	—	—	—	—	1	1	—	2	1	—	—	—	—	12
13	70—	3,979	286	283	1	4,549	4,160	95	293	1	4,549	4,124	347	450	20	4,941	4,446	108	351	—	1	13
	計 Total																			36	4,941	
		14. 三重縣 Miye-ken.										**18. 滋賀縣 Shiga-ken.**										
1	0—15	295	—	3	—	298	—	—	—	—	—	120	—	2	—	122	—	—	—	—	—	1
2	15—20	2,547	10	58	—	2,615	2,190	1	11	—	2,202	1,300	5	20	—	1,325	1,067	—	3	—	1,070	2
3	20—25	3,010	83	180	—	3,273	3,873	25	112	—	4,010	2,107	57	75	—	2,239	2,626	17	49	—	2,692	3
4	25—30	1,043	137	169	—	1,349	1,274	46	141	—	1,461	2,107	57	75	—	2,239	1,107	20	61	—	1,188	4
5	30—35	337	141	117	—	595	402	48	99	—	549	1,027	103	96	—	1,226	394	23	64	1	482	5
6	35—40	120	99	56	—	275	163	24	94	—	286	310	111	63	—	484	147	17	44	—	208	6
7	40—45	35	61	37	—	133	47	16	43	—	106	71	59	34	—	164	32	11	14	1	58	7
8	45—50	20	50	17	—	87	17	19	28	—	64	34	47	14	—	95	24	6	11	—	41	8
9	50—55	14	41	16	—	71	10	9	7	—	26	15	22	11	—	48	3	3	6	—	12	9
10	55—60	3	12	4	—	19	8	5	9	—	22	12	25	6	—	43	2	5	3	—	10	10
11	60—65	3	11	3	—	17	2	4	2	—	8	3	7	4	—	14	2	2	1	—	5	11
12	65—70	—	3	2	—	5	—	1	2	—	3	—	1	1	1	3	—	—	—	—	—	12
13	70—	7,427	648	662	—	8,737	7,991	198	548	—	8,737	5,001	437	327	1	5,766	5,404	104	256	2	5,766	13
	計 Total																					
		15. 愛知縣 Aichi-ken.										**19. 岐阜縣 Gifu-ken.**										
1	0—15	401	1	1	—	403	1	—	—	—	1	224	1	2	1	228	—	—	—	—	—	1
2	15—20	4,333	17	80	9	4,439	3,990	—	19	5	4,014	2,308	7	41	1	2,357	2,389	1	20	—	2,410	2
3	20—25	5,706	108	272	16	6,102	6,631	38	220	15	6,904	3,055	74	211	8	3,348	3,624	21	142	4	3,791	3
4	25—30	1,883	229	309	12	2,433	2,148	87	338	16	2,589	1,153	156	188	4	1,501	1,240	48	174	1	1,463	4
5	30—35	588	229	182	9	1,008	779	92	262	12	1,145	422	170	119	1	712	433	39	156	3	631	5
6	35—40	187	188	110	10	495	278	58	148	8	492	150	102	73	1	326	181	40	97	2	320	6
7	40—45	95	136	77	4	312	90	32	76	1	199	63	71	37	1	172	53	25	37	1	116	7
8	45—50	40	80	46	3	169	36	16	47	3	102	25	35	17	1	78	26	12	25	1	64	8
9	50—55	23	38	28	2	91	14	7	22	—	43	15	33	23	1	72	8	5	10	—	28	9
10	55—60	18	24	14	1	57	12	4	18	—	34	6	19	11	—	36	6	5	13	—	24	10
11	60—65	4	7	8	—	19	3	—	7	—	10	5	10	3	—	18	2	2	3	—	7	11
12	65—70	1	6	5	—	12	2	3	2	—	7	—	3	2	—	5	—	—	1	1	9	12
13	70—	13,279	1,063	1,132	66	15,540	13,984	337	1,159	60	15,540	7,426	681	727	19	8,853	7,964	198	678	—	2	13
	計 Total																			13	8,853	

再掲 Dont: *a.* 美濃國 Province de Mino.

再掲 Dont: *b.* 飛騨國 Province de Hida.

順序 Numéros d'ordre.	年齢 Âge.	夫 Époux. 初婚者 Célibataires.	前配偶者ニ死別レタル者 Veufs.	前配偶者ト離婚セシ者 Divorcés.	身分不詳 État civil inconnu.	計 Total.	妻 Épouses. 初婚者 Célibataires.	前配偶者ニ死別レタル者 Veuves.	前配偶者ト離婚セシ者 Divorcées.	身分不詳 État civil inconnu.	計 Total.	夫 Époux. 初婚者 Célibataires.	前配偶者ニ死別レタル者 Veufs.	前配偶者ト離婚セシ者 Divorcés.	身分不詳 État civil inconnu.	計 Total.	妻 Épouses. 初婚者 Célibataires.	前配偶者ニ死別レタル者 Veuves.	前配偶者ト離婚セシ者 Divorcées.	身分不詳 État civil inconnu.	計 Total.	順序 Numéros d'ordre.
		1	2	3	4	5	6	7	8	9	10	1	2	3	4	5	6	7	8	9	10	
		20. 長野縣 Nagano-ken.										**24. 青森縣 Awomori-ken.**										
1	0—15	—	—	—	—	—	—	—	—	—	—	1	—	—	—	1	—	—	—	—	—	1
2	15—20	331	—	5	1	337	1,070	—	18	5	1,093	822	—	21	—	843	16	—	—	—	16	2
3	20—25	3,450	12	77	7	3,546	2,068	32	146	28	2,274	3,201	42	189	7	3,439	3,978	6	89	15	4,088	3
4	25—30	4,191	96	210	8	4,505	5,460	68	229	15	5,772	1,422	97	267	5	1,791	1,822	50	294	22	2,188	4
5	30—35	1,395	198	228	6	1,827	2,175	66	196	10	2,447	865	306	149	151	2	608	392	64	109	4	267	5
6	35—40	396	179	161	6	742	593	57	142	4	796	383	80	122	71	2	275	90	26	50	1	110	6
7	40—45	136	151	80	3	370	180	23	67	4	274	152	36	88	44	3	171	58	28	26	2	62	7
8	45—50	53	93	48	4	198	58	16	41	3	118	80	14	75	20	1	110	36	12	15	—	33	8
9	50—55	26	53	39	2	120	20	14	16	22	72	53	4	28	13	1	46	23	3	6	—	12	9
10	55—60	22	48	20	2	92	14	2	9	11	36	22	2	12	10	—	24	11	5	3	—	9	10
11	60—65	7	24	12	2	45	6	—	—	2	8	8	2	11	2	1	16	3	3	3	—	6	11
12	65—70	5	13	6	—	24	—	1	1	—	2	2	—	7	1	—	8	—	—	1	—	1	12
13	70—	1	3	1	1	6	—	—	1	1	2	—	—	3	—	—	3	—	—	—	—	—	13
	計 Total	10,013	870	887	42	11,812	10,571	288	880	73	11,812	5,891	634	789	22	7,336	6,252	265	769	50	7,336	
		21. 宮城縣 Miyagi-ken.										再掲 Dont: *a.* 陸奥國西部 Partie occidentale de la Province de Mutsu.										
1	0—15	439	—	5	—	444	9	—	—	—	9	392	—	8	—	400	14	—	—	—	14	1
2	15—20	3,125	20	112	—	3,257	3,020	5	26	1	3,052	2,159	21	116	5	2,301	2,723	5	63	14	2,805	2
3	20—25	2,428	88	226	3	2,745	3,307	40	193	4	3,544	997	67	192	4	1,260	1,108	33	173	18	1,332	3
4	25—30	698	107	187	—	992	752	68	187	4	1,011	204	104	108	2	418	184	53	99	6	342	4
5	30—35	225	103	127	—	455	248	46	136	2	432	51	89	54	2	196	56	45	71	4	176	5
6	35—40	78	88	84	1	251	105	51	97	2	255	23	66	31	3	123	23	19	39	1	82	6
7	40—45	59	78	46	—	183	35	21	45	—	101	12	50	14	1	77	7	14	20	1	42	7
8	45—50	19	37	28	—	84	21	23	35	—	79	3	20	4	1	28	6	10	12	—	28	8
9	50—55	13	35	16	—	64	9	11	18	—	38	2	10	5	—	17	1	1	4	—	6	9
10	55—60	7	9	11	—	49	4	4	8	—	16	2	9	—	1	12	1	4	3	—	8	10
11	60—65	9	29	11	—	49	—	6	2	—	8	2	9	—	1	12	—	2	3	—	5	11
12	65—70	3	11	3	—	17	2	2	1	—	5	—	4	1	—	5	—	—	—	—	—	12
13	70—	2	8	1	—	11	2	—	—	—	2	—	3	—	—	3	—	—	—	—	—	13
	計 Total	7,098	599	846	4	8,547	7,512	279	743	13	8,547	3,845	443	533	19	4,840	4,123	186	487	44	4,840	

第六表　夫妻各自ノ年齢及配偶上ノ

Tableau VI.—Mariages par âge et

順序 Numéros d'ordre.	年齢 Âge.	夫 Époux. 初婚者 Célibataires.	別レタル者ニ死 Veufs.	離婚セシ者ト前配偶者ト Divorcés.	身分不詳 État civil inconnu.	計 Total.	妻 Épouses. 初婚者 Célibataires.	別レタル者ニ死 Veuves.	離婚セシ者ト前配偶者ト Divorcées.	身分不詳 État civil inconnu.	計 Total.	夫 Époux. 初婚者 Célibataires.	別レタル者ニ死 Veufs.	離婚セシ者ト前配偶者ト Divorcés.	身分不詳 État civil inconnu.	計 Total.	妻 Épouses. 初婚者 Célibataires.	別レタル者ニ死 Veuves.	離婚セシ者ト前配偶者ト Divorcées.
		1	2	3	4	5	6	7	8	9	10	1	2	3	4	5	6	7	8
		再掲 Dont: *b.* 陸奥國東部 Partie orientale de la Province de Mutsu.										28. 石川縣 Ishikawa-ken.							
1	0—15	430	—	13	—	443	2	—	—	—	2	289	—	1	1	241	5	—	—
2	15—20	1,042	21	73	2	1,138	1,255	1	26	1	1,283	1,959	13	49	3	2,024	2,596	4	31
3	20—25	427	30	75	1	533	714	17	121	4	856	2,320	81	145	13	2,559	2,322	39	144
4	25—30	102	45	43	—	190	108	20	74	—	202	762	147	175	3	1,087	710	60	153
5	30—35	29	33	17	—	79	34	19	38	—	91	244	156	107	2	509	292	53	135
6	35—40	13	22	13	—	48	10	7	11	—	28	82	113	55	—	250	130	34	73
7	40—45	2	25	6	—	33	4	9	6	1	20	33	72	19	2	126	37	24	20
8	45—50	1	8	9	—	18	—	2	3	—	5	7	41	18	3	69	11	7	23
9	50—55	—	2	5	—	7	2	2	2	—	6	10	36	10	3	59	8	5	7
10	55—60	—	2	2	—	4	—	1	—	—	1	1	18	3	—	22	3	4	2
11	60—65	—	3	—	—	3	—	—	1	—	1	2	9	1	—	12	2	—	1
12	65—70	—	—	—	—	—	—	—	—	—	—	2	5	1	1	9	1	2	—
13	70—	—	—	—	—	—	—	—	—	—	—	—	1	3	—	5	—	—	—
	計 Total	2,046	191	256	3	2,496	2,129	79	282	6	2,496	5,661	691	584	31	6,967	6,117	232	589
		25. 山形縣 Yamagata-ken.										29. 富山縣 Toyama-ken.							
1	0—15	646	1	18	1	666	4	—	—	—	4	282	—	2	—	284	5	—	—
2	15—20	2,848	17	138	7	3,010	2,784	39	197	11	3,357	2,400	18	59	5	2,482	3,415	11	48
3	20—25	2,299	67	228	13	2,607	3,110	61	233	7	3,411	2,249	104	173	4	2,530	1,943	37	147
4	25—30	691	130	159	7	987	905	61	233	7	1,206	2,249	104	173	4	2,530	562	57	144
5	30—35	227	135	121	5	488	291	68	167	6	532	611	160	126	5	902	203	55	89
6	35—40	73	108	81	4	266	105	48	109	2	264	202	153	77	—	432	101	36	55
7	40—45	29	93	46	8	176	44	22	49	3	118	68	106	32	—	206	31	25	33
8	45—50	11	54	22	1	88	15	22	28	1	66	34	78	22	2	136	10	26	11
9	50—55	7	44	13	3	67	11	13	7	—	31	14	41	7	1	63	6	12	2
10	55—60	4	21	2	—	27	3	11	3	—	17	8	34	5	1	48	2	4	—
11	60—65	1	10	1	1	13	2	5	5	—	12	4	18	7	—	29	—	7	1
12	65—70	—	2	1	—	3	—	1	2	—	3	—	4	1	—	5	—	3	—
13	70—	—	2	1	—	3	—	—	—	—	—	—	9	—	—	9	—	1	—
	計 Total	6,336	682	830	50	8,398	7,224	290	849	35	8,398	5,872	725	511	18	7,126	6,278	274	530
		26. 秋田縣 Akita-ken.										30. 鳥取縣 Tottori-ken.							
1	0—15	706	—	18	—	724	12	—	—	—	12	297	1	3	—	301	1	—	—
2	15—20	2,884	24	219	—	3,227	3,971	5	156	11	4,143	1,319	8	35	1	1,363	1,051	2	17
3	20—25	1,908	59	305	9	2,281	2,009	42	304	17	2,372	923	28	81	—	1,032	1,369	12	67
4	25—30	535	117	212	16	880	516	61	219	10	806	259	50	76	—	385	455	17	101
5	30—35	169	132	122	11	434	171	59	165	7	402	111	40	40	3	194	129	14	58
6	35—40	67	98	82	4	251	55	43	95	5	198	41	27	23	—	91	51	6	41
7	40—45	25	90	53	—	168	36	22	38	—	95	41	27	23	—	91	28	3	12
8	45—50	16	40	17	2	75	10	16	28	—	54	32	21	17	1	71	25	9	10
9	50—55	3	31	18	2	54	1	7	19	2	29	22	14	6	—	42	7	—	7
10	55—60	3	17	4	—	24	3	3	5	—	11	8	9	8	1	26	5	5	5
11	60—65	2	7	3	—	12	—	3	1	2	6	6	4	2	—	12	1	—	4
12	65—70	—	3	1	—	4	—	1	4	—	5	1	3	3	—	7	—	—	1
13	70—	—	—	—	—	—	—	—	—	—	—	1	1	—	—	2	—	—	—
	計 Total	6,418	618	1,054	44	8,134	6,784	262	1,034	54	8,134	3,020	206	294	6	3,526	3,122	68	323
		27. 福井縣 Fukui-ken.										31. 島根縣 Shimane-ken.							
1	0—15	272	1	3	—	276	3	—	—	—	3	382	—	2	—	384	2	—	—
2	15—20	1,700	18	41	3	1,762	1,969	1	22	—	1,992	1,759	9	42	7	1,817	1,747	1	17
3	20—25	1,672	67	131	4	1,874	2,075	24	102	11	2,212	1,705	37	110	10	1,862	2,178	21	97
4	25—30	500	149	134	2	785	487	40	114	1	642	760	61	99	9	929	816	35	116
5	30—35	160	112	81	3	356	176	30	86	3	295	304	86	119	6	515	354	38	112
6	35—40	48	72	33	—	153	67	22	71	—	160	128	70	80	3	281	138	39	99
7	40—45	28	46	29	—	103	24	6	17	2	49	48	74	34	5	161	47	22	63
8	45—50	13	24	11	—	48	11	13	19	—	43	25	39	18	3	85	21	21	39
9	50—55	4	26	9	1	40	2	4	3	—	9	13	25	16	3	57	9	10	12
10	55—60	3	8	1	—	12	2	6	5	1	14	5	18	7	1	30	4	6	4
11	60—65	2	8	4	—	14	1	3	1	—	5	2	7	3	1	13	3	2	4
12	65—70	—	4	—	—	4	—	2	1	—	3	2	3	2	—	5	1	2	3
13	70—	—	—	—	—	—	—	—	—	—	—	—	1	—	—	1	—	—	—
	計 Total	4,402	535	477	13	5,427	4,817	151	441	18	5,427	5,130	429	532	48	6,139	5,320	197	566

身分ニ依リ分チタル婚姻（大正二年）（續）

par état civil des époux. (1913.) (*Suite.*)

順序 Numéros d'ordre.	夫 Époux. 身分不詳 État civil inconnu.	計 Total.	妻 Épouses. 初婚者 Célibataires.	別レタル者ニ死 Veufs.	離婚セシ者ト前配偶者ト Divorcés.	身分不詳 État civil inconnu.	計 Total.	夫 Époux. 初婚者 Célibataires.	別レタル者ニ死 Veufs.	離婚セシ者ト前配偶者ト Divorcés.	身分不詳 État civil inconnu.	計 Total.	妻 Épouses. 初婚者 Célibataires.	別レタル者ニ死 Veuves.	離婚セシ者ト前配偶者ト Divorcées.	身分不詳 État civil inconnu.	計 Total.	順序 Numéros d'ordre.
	9	10	1	2	3	4	5	6	7	8	9	10	1	2	3	4	5	6	7	8	9	10	
			32. 岡山縣 Okayama-ken.										再掲 Dont: *b.* 長門國一部 Une partie de la Province de Nagato.										
1	—	5	403	—	1	—	404	—	—	—	—	—	40	—	—	—	40	—	—	—	—	—	1
2	6	2,637	2,986	9	37	—	3,032	2,847	4	12	3	2,866	40	1	—	—	40	441	2	—	7	450	2
3	7	2,512	2,863	68	130	3	3,064	3,872	34	132	3	4,041	386	1	7	2	396	516	1	25	9	551	3
4	7	930	1,080	149	145	3	1,377	990	57	170	1	1,218	422	4	16	8	450	134	8	21	4	167	4
5	3	483	481	158	100	2	741	433	67	139	4	643	183	18	24	1	226	60	4	21	3	88	5
6	1	238	179	96	61	2	338	78	29	45	3	150	26	16	10	1	53	17	5	6	2	30	6
7	1	82	93	77	50	3	223	84	19	36	2	91	12	10	4	4	30	6	8	4	2	20	7
8	—	41	35	46	23	—	104	13	7	15	1	36	11	9	6	3	29	3	2	2	—	7	8
9	3	23	18	36	17	2	73	12	4	11	1	28	2	4	1	2	9	1	2	2	—	5	9
10	1	10	8	14	10	—	32	3	2	6	—	11	2	4	1	1	8	2	1	—	1	4	10
11	—	3	3	6	3	1	13	1	1	3	—	5	—	5	1	—	6	—	1	—	—	1	11
12	—	—	1	3	2	—	6	—	—	—	—	—	—	3	—	—	3	—	—	—	—	—	12
13	—	—	1	3	2	—	6	—	—	—	—	—	—	—	—	—	—	—	—	—	—	—	13
	29	6,967	8,150	662	579	16	9,407	8,477	261	651	18	9,407	1,158	96	96	24	1,374	1,205	38	101	30	1,374	
			33. 廣島縣 Hiroshima-ken.										35. 和歌山縣 Wakayama-ken.										
1	—	5	606	—	2	—	608	4	—	—	—	4	170	—	—	—	170	1	—	—	—	1	1
2	14	3,488	4,161	16	146	17	4,340	4,973	10	95	24	5,102	170	—	—	—	170	1,436	—	11	—	1,447	2
3	7	2,134	3,872	127	369	48	4,416	4,924	48	340	48	5,360	1,485	7	22	—	1,514	2,560	17	75	1	2,653	3
4	9	772	1,630	195	399	58	2,282	1,364	91	350	28	1,833	1,859	45	84	4	1,992	804	36	85	4	929	4
5	6	353	688	257	307	45	1,297	585	92	301	23	1,001	971	97	89	3	1,160	339	43	87	3	472	5
6	3	195	230	178	140	18	566	219	74	182	13	488	383	108	79	1	571	146	28	60	3	237	6
7	3	92	121	144	109	17	391	78	60	118	8	264	125	70	47	6	248	51	18	25	3	97	7
8	1	48	88	82	43	5	168	44	42	57	7	150	52	51	22	3	128	22	8	16	1	47	8
9	1	21	38	82	43	5	168	16	31	38	2	87	28	32	15	1	71	8	4	11	—	23	9
10	—	6	23	90	32	6	151	7	13	17	1	38	14	12	12	4	42	2	6	7	1	16	10
11	—	8	12	46	18	2	78	2	8	13	—	23	3	11	5	2	21	3	2	1	—	6	11
12	—	3	3	25	11	—	39	—	1	2	1	4	3	2	3	—	8	—	—	1	—	1	12
13	—	1	2	11	8	—	21	—	1	1	1	3	—	2	3	—	5	—	—	—	1	1	13
	44	7,126	11,386	1,171	1,584	216	14,357	12,216	471	1,514	156	14,357	5,088	437	381	24	5,930	5,372	162	379	17	5,930	
			34. 山口縣 Yamaguchi-ken.										36. 德島縣 Tokushima-ken.										
1	—	1	229	—	3	—	232	4	—	—	—	4	371	1	3	1	376	4	—	—	—	4	1
2	3	1,073	2,291	9	66	14	2,380	2,791	4	30	18	2,843	371	1	3	1	376	1,586	3	9	2	1,600	2
3	4	1,452	2,801	59	162	26	3,048	3,388	16	155	22	3,581	1,778	8	36	3	1,825	2,218	19	71	3	2,311	3
4	2	575	1,221	128	222	21	1,592	1,039	54	188	23	1,299	1,636	46	91	2	1,775	743	42	89	—	874	4
5	2	203	512	159	153	14	838	421	58	151	15	645	553	104	79	2	738	263	31	67	3	364	5
6	—	98	213	121	91	5	430	198	37	109	12	356	219	97	52	3	371	119	28	34	1	182	6
7	—	43	80	96	61	7	244	85	34	60	4	183	82	78	23	1	184	42	19	35	—	96	7
8	—	44	15	53	69	31	157	33	22	40	2	97	54	58	18	1	131	32	12	22	2	68	8
9	1	15	16	15	46	12	89	13	13	10	1	37	28	32	14	1	75	15	9	9	—	33	9
10	1	16	5	8	27	7	47	5	12	8	1	26	21	13	4	2	40	5	6	3	1	15	10
11	—	5	2	1	11	—	14	2	1	11	—	14	9	13	10	—	32	3	6	3	—	12	11
12	—	1	7	23	2	1	33	—	4	—	—	4	1	9	4	—	14	2	2	3	—	7	12
13	—	—	—	9	2	1	12	—	—	—	—	—	1	4	1	—	6	—	—	1	—	1	13
	13	3,526	7,430	746	812	98	9,086	7,982	257	748	99	9,086	4,753	463	335	16	5,567	5,032	177	346	12	5,567	
			再掲 Dont: *a.* 長門國一部及周防國 Une partie de la Province de Nagato et Province de Suwo.										37. 香川縣 Kagawa-ken.										
1	—	2	189	—	3	—	192	4	—	—	—	4	205	—	1	—	206	1	—	—	—	1	1
2	9	1,774	1,905	8	59	12	1,984	2,350	2	30	11	2,393	205	—	1	—	206	1,806	—	13	6	1,825	2
3	8	2,304	2,379	55	146	18	2,598	2,872	15	130	13	3,030	1,755	9	37	3	1,804	2,358	23	109	7	2,497	3
4	10	977	1,038	110	198	20	1,366	905	46	162	19	1,132	1,905	46	103	4	2,058	677	29	104	4	814	4
5	8	512	438	137	127	12	714	361	54	130	12	557	727	89	124	4	944	299	21	74	—	394	5
6	8	284	187	105	81	4	377	173	33	89	10	305	288	99	95	2	484	96	14	45	5	160	6
7	4	136	68	86	57	3	214	68	29	54	2	153	97	56	35	3	191	61	12	22	1	96	7
8	3	84	42	60	25	1	128	27	14	36	—	77	42	39	31	1	113	20	9	13	1	43	8
9	2	33	17	13	42	11	67	10	11	8	1	30	16	34	13	1	64	9	7	7	1	24	9
10	3	17	10	6	23	6	36	4	10	6	1	21	7	10	14	3	34	5	3	3	4	15	10
11	1	10	6	7	18	1	27	3	2	2	—	7	7	11	4	1	28	1	1	3	1	6	11
12	—	6	—	6	2	1	9	—	—	—	—	—	—	—	—	—	—	—	1	—	—	1	12
13	—	—	—	—	—	—	—	—	—	—	—	—	—	—	—	—	—	—	—	—	1	1	13
	56	6,139	6,272	650	716	74	7,712	6,777	219	647	69	7,712	4,999	396	460	22	5,877	5,333	120	393	31	5,877	

第六表　夫妻各自ノ年齢及配偶上ノ自ノ分ニ依リタル婚姻（大正二年）（終）

Tableau VI.—Mariages par âge et par état civil des époux. (1913.) (*Suite et fin.*)

順序 Numéros d'ordre.	年齢 Âge.	夫 Époux. 初婚者 Célibataires.	別レタル者ニ死 Veufs.	離婚セシ者ト Divorcés.	身分不詳 État civil inconnu.	計 Total.	妻 Épouses. 初婚者 Célibataires.	別レタル者ニ死 Veuves.	離婚セシ者ト Divorcées.	身分不詳 État civil inconnu.	計 Total.	夫 Époux. 初婚者 Célibataires.	別レタル者ニ死 Veufs.	離婚セシ者ト Divorcés.	身分不詳 État civil inconnu.	計 Total.	妻 Épouses. 初婚者 Célibataires.	別レタル者ニ死 Veuves.	離婚セシ者ト Divorcées.	身分不詳 État civil inconnu.	計 Total.	順序 Numéros d'ordre.
		1	2	3	4	5	6	7	8	9	10	1	2	3	4	5	6	7	8	9	10	
	38. 愛媛縣 Ehime-ken.																					**42.**
1	0—15	320	1	1	1	323	2	—	—	—	2	177	1	1	—	179	1	—	—	—	1	1
2	15—20	2,883	4	78	1	2,966	2,792	6	17	7	2,822	1,579	4	32	7	1,622	1,281	—	3	—	1,284	2
3	20—25	2,557	54	200	7	2,818	3,313	26	189	12	3,540	1,446	8	79	—	1,533	2,461	19	49	6	2,535	3
4	25—30	960	138	204	5	1,307	937	67	207	9	1,220	1,903	31	82	9	2,025	846	39	99	10	994	4
5	30—35	348	156	156	13	673	365	56	227	5	653	693	73	104	5	875	263	47	95	7	412	5
6	35—40	144	104	88	10	346	150	30	114	7	301	222	85	75	2	384	103	35	54	4	196	6
7	40—45	59	97	65	5	226	75	22	78	6	181	92	83	46	3	224	26	17	38	1	82	7
8	45—50	24	44	32	7	107	32	25	58	1	116	32	66	24	4	126	21	26	19	1	67	8
9	50—55	11	38	22	7	78	3	10	18	5	36	20	49	13	1	83	8	15	7	—	30	9
10	55—60	9	31	9	1	50	7	6	11	1	25	12	27	9	1	49	2	6	3	—	11	10
11	60—65	4	4	5	1	14	3	4	10	—	17	1	26	5	1	33	—	2	1	—	3	11
12	65—70	2	7	3	—	12	—	—	4	1	5	2	8	1	—	11	—	2	2	—	4	12
13	70—	7,321	678	863	58	8,920	1	—	1	—	2	1	7	—	—	8	—	—	—	—	—	13
	計 Total						7,680	252	934	54	8,920	4,734	460	392	33	5,619	5,012	208	370	29	5,619	
	39. 高知縣 Kochi-ken.																					**43.**
1	0—15	423	—	2	—	425	3	—	—	—	3	415	—	7	2	424	5	—	—	—	5	1
2	15—20	2,151	4	47	1	2,203	2,089	2	16	2	2,109	2,955	7	71	8	3,041	2,661	2	27	22	2,712	2
3	20—25	1,422	33	112	6	1,573	2,006	18	88	7	2,119	3,434	50	195	15	3,694	4,299	24	136	25	4,484	3
4	25—30	447	49	99	—	595	593	46	99	4	742	1,417	118	219	19	1,773	1,712	55	215	14	1,996	4
5	30—35	185	56	74	5	320	175	27	88	1	291	607	175	160	13	955	709	62	147	24	942	5
6	35—40	80	64	67	1	212	79	14	58	4	155	228	175	103	13	955	301	63	136	17	517	6
7	40—45	40	39	28	1	108	30	16	50	—	96	107	140	73	8	514	129	47	72	4	252	7
8	45—50	18	36	21	2	77	14	12	16	1	43	32	111	33	6	326	63	35	49	5	152	8
9	50—55	6	27	20	1	54	5	6	20	2	33	15	85	17	3	179	18	22	21	2	63	9
10	55—60	3	15	10	1	29	3	4	9	—	16	9	53	13	3	120	2	9	11	—	22	10
11	60—65	2	11	5	—	18	1	2	6	—	9	9	53	13	2	77	6	6	5	1	18	11
12	65—70	1	7	2	—	10	1	3	2	—	6	3	35	6	2	46	1	2	4	—	7	12
13	70—	4,778	341	487	18	5,624	—	2	—	—	2	2	18	3	—	23	—	—	2	—	2	13
	計 Total						4,999	152	452	21	5,624	9,224	967	900	81	11,172	9,906	327	825	114	11,172	
	40. 福岡縣 Fukuoka-ken.																					**44.**
1	0—15	505	—	9	—	514	—	—	—	—	—	253	—	—	—	253	2	—	—	—	2	1
2	15—20	3,749	10	62	3	3,824	3,576	1	24	13	3,614	1,390	1	29	—	1,423	1,241	—	7	3	1,251	2
3	20—25	4,396	77	195	5	4,673	5,574	17	146	27	5,764	1,129	15	69	3	1,423	1,560	4	34	8	1,606	3
4	25—30	1,837	169	266	7	2,279	2,005	72	191	10	2,278	469	39	60	4	1,217	594	21	55	4	674	4
5	30—35	712	242	205	13	1,172	782	109	225	8	1,124	220	52	51	5	573	264	22	67	2	355	5
6	35—40	292	193	136	6	627	310	97	182	12	601	98	50	63	3	326	131	12	53	6	202	6
7	40—45	122	191	98	8	419	131	65	86	5	287	60	48	23	3	214	57	13	32	2	104	7
8	45—50	48	98	38	12	196	54	68	65	5	192	25	28	7	3	134	30	6	17	2	55	8
9	50—55	28	82	24	3	137	18	28	18	2	61	13	19	9	2	62	8	8	12	—	28	9
10	55—60	8	56	15	3	82	3	21	19	—	43	8	22	4	2	43	4	1	4	1	10	10
11	60—65	1	31	4	4	40	3	8	5	2	18	3	6	2	—	34	—	3	1	1	5	11
12	65—70	2	23	2	—	27	—	2	1	—	3	1	3	1	2	11	—	1	—	—	1	12
13	70—	11,700	1,172	1,054	61	13,990	—	3	2	—	5	—	2	1	—	3	—	—	—	—	—	13
	計 Total						12,456	486	964	84	13,990	3,666	282	318	27	4,293	3,891	91	282	29	4,293	
	41. 大分縣 Oita-ken.																					**45.**
1	0—15	275	—	—	—	275	3	—	—	—	3	271	—	—	—	271	1	—	—	—	1	1
2	15—20	2,007	3	39	4	2,053	2,027	1	13	6	2,047	2,679	4	23	—	2,088	2,088	—	6	4	2,093	2
3	20—25	2,279	50	126	11	2,466	2,649	27	88	9	2,773	3,333	33	89	—	2,706	4,141	10	70	13	4,284	3
4	25—30	906	116	153	7	1,182	1,102	48	125	12	1,287	1,701	78	107	6	3,461	1,953	36	107	10	2,106	4
5	30—35	368	119	111	8	606	447	54	128	11	640	673	101	106	6	1,892	818	36	71	13	938	5
6	35—40	120	109	70	9	308	179	36	95	3	313	307	106	68	8	888	388	18	81	4	491	6
7	40—45	60	106	56	4	226	65	30	55	5	155	110	85	37	9	490	131	18	51	6	206	7
8	45—50	21	59	32	1	113	26	24	43	5	98	41	59	24	6	238	46	8	33	1	88	8
9	50—55	18	57	15	—	90	11	17	18	2	48	17	33	16	4	128	12	5	9	4	30	9
10	55—60	8	41	11	1	61	7	11	9	1	28	5	29	6	3	69	9	—	4	3	16	10
11	60—65	1	21	1	—	23	2	6	4	2	14	5	13	3	—	40	5	1	2	—	8	11
12	65—70	—	9	2	—	11	1	4	3	—	8	5	8	1	—	21	—	1	3	—	4	12
13	70—	6,063	690	616	45	7,414	—	—	—	—	—	3	8	1	—	12	—	1	—	—	1	13
	計 Total						6,519	258	581	56	7,414	9,145	549	480	42	10,216	9,587	134	437	58	10,216	
	46. 沖縄縣 Okinawa-ken.																					**47.**
1	0—15	548	1	5	—	554	—	—	—	—	—	456	11	—	—	11	11	—	—	—	11	1
2	15—20	1,446	8	79	—	1,533	1,017	—	15	—	1,032	5,194	2	28	20	5,244	5,244	2	28	20	5,294	2
3	20—25	746	21	136	1	904	1,697	9	81	—	1,787	4,210	4,156	21	140	32	4,349	3				3
4	25—30	341	36	111	4	492	578	10	92	1	681	4,213	1,401	69	133	58	1,711	4				4
5	30—35	198	15	80	2	295	198	15	80	2	295	1,067	301	60	108	31	500	6				5
6	35—40	152	37	68	5	262	67	6	47	7	127	529	140	39	74	16	269	7				6
7	40—45	49	28	51	6	134	27	8	26	5	66	364	70	27	25	22	144	8				7
8	45—50	27	25	25	3	80	12	4	12	1	29	188	25	18	17	4	64	9				8
9	50—55	6	13	9	4	32	—	3	4	—	7	127	11	9	13	3	36	10				9
10	55—60	6	15	4	3	28	3	1	3	—	7	47	5	3	5	1	14	11				10
11	60—65	1	6	2	1	10	—	—	—	1	1	24	1	—	1	—	2	12				11
12	65—70	—	1	—	—	1	—	—	—	—	—	6	1	1	2	—	4	13				12
13	70—	3,323	191	491	27	4,032	3,599	56	360	17	4,032	13,204	11,917	311	759	217	13,204					13
	計 Total																					
	総計 Totaux.																					
		19,763	20	270	17	20,070	133	—	—	—	133											
		130,374	630	3,771	285	135,060	119,596	120	1,328	297	121,341											
		131,771	3,597	8,812	561	144,741	171,626	1,306	7,064	595	180,591											
		47,939	6,618	8,523	496	63,576	57,188	2,624	8,670	466	68,948											
		17,769	6,949	5,895	429	31,042	20,543	2,727	7,103	352	30,725											
		6,726	5,167	3,337	278	15,508	8,351	1,890	4,671	255	15,167											
		3,202	4,115	2,245	239	9,801	3,166	1,254	2,364	155	6,939											
		1,425	2,827	1,123	148	5,023	1,469	927	1,457	125	3,978											
		803	1,745	775	127	3,450	572	512	636	68	1,788											
		337	1,019	380	72	1,808	263	308	380	45	996											
		135	493	153	26	807	106	149	176	23	454											
		48	264	78	11	401	28	70	65	8	171											
		360,292	32,944	35,362	2,689	431,287	11	20	18	7	56											
							383,052	11,907	33,932	2,396	431,287											

第七表　月ニ依リ分チタル離婚及妻カ婚家ヲ去リ、夫カ婚家ヲ去リ又ハ離婚者雙方婚家ニ留マル離婚　(大正二年)

Tableau VII.—Divorces par mois.—Divorces dont la femme a quitté la maison de son mari ou dont le mari a quitté la maison de sa femme, et ceux dont les parties continuent à appartenir à la même maison après le divorce. (1913.)

順序 Numéros d'ordre.	府縣北海道 Districts. (Fu, ken et Hokkaido.)	月ニ依リ分チタル離婚 Divorces par mois. 一月 Janvier.	二月 Février.	三月 Mars.	四月 Avril.	五月 Mai.	六月 Juin.	七月 Juillet.	八月 Août.	九月 Septembre.	十月 Octobre.	十一月 Novembre.	十二月 Décembre.	下欄ノ別ニ依リ分チタル離婚 Divorces classés par la distinction des colonnes ci-dessous. 妻ヲ去カ夫ノ離家婚 Divorces dont la femme a quitté la maison de son mari.	夫ヲ去カ妻ノ離家婚 Divorces dont le mari a quitté la maison de sa femme.	離婚家ニ離婚者ニ留マル雙方 Divorces dont les parties continuent à appartenir à la même maison après le divorce.	離婚總數 Nombre total des divorces.
1	東京府 Tokio-fu	187	236	305	273	273	222	230	239	231	296	242	258	2,622	274	90	2,986
2	京都府 Kioto-fu	95	103	99	97	87	67	77	71	97	91	84	114	917	131	34	1,082
	再掲 Dont: a. 山城國 Province d'Yamashiro	66	73	71	61	71	54	52	51	70	73	65	75	675	81	26	782
	再掲 Dont: b. 丹波國一部及丹後國 Une partie de la Province de Tamba et Province de Tango	29	30	28	36	16	13	25	20	27	18	19	39	242	50	8	300
3	大阪府 Osaka-fu	132	132	162	152	141	118	132	129	172	146	138	163	1,484	162	71	1,717
4	神奈川縣 Kanagawa-ken	71	81	95	104	97	56	73	73	84	80	73	110	853	105	39	997
5	兵庫縣 Hiogo-ken	147	146	173	177	159	101	143	137	152	144	112	149	1,486	179	75	1,740
	再掲 Dont: a. 攝津國一部及播磨國 Une partie de la Province de Settsu et Province de Harima	105	112	127	136	126	79	106	99	106	101	83	115	1,126	106	63	1,295
	再掲 Dont: b. 但馬國及丹波國一部 Province de Tajima et une partie de la Province de Tamba	32	20	35	32	24	12	25	29	36	24	18	28	260	48	7	315
	再掲 Dont: c. 淡路國 Province d'Awaji	10	14	11	9	9	10	12	9	10	19	11	6	100	25	5	130
6	長崎縣 Nagasaki-ken	83	78	80	85	86	58	82	75	122	77	68	84	888	64	31	978
7	新潟縣 Niigata-ken	339	251	290	306	259	198	269	231	282	249	202	314	2,601	431	158	3,190
8	埼玉縣 Saitama-ken	148	106	147	120	114	55	104	93	104	108	89	129	1,144	154	19	1,317
9	群馬縣 Gunma-ken	89	75	111	98	88	51	72	79	95	126	82	116	949	113	20	1,082
10	千葉縣 Chiba-ken	121	138	141	136	118	68	105	93	120	113	89	157	1,095	258	51	1,399
11	茨城縣 Ibaraki-ken	111	94	119	108	95	69	68	65	99	92	80	110	913	185	12	1,110
12	栃木縣 Tochigi-ken	122	76	139	97	102	53	58	74	77	82	72	99	907	135	9	1,051
13	奈良縣 Nara-ken	51	49	46	46	51	40	35	22	43	42	42	36	430	63	10	503
14	三重縣 Miye-ken	87	84	83	107	70	59	74	79	101	95	64	94	868	105	24	997
15	愛知縣 Aichi-ken	204	190	189	182	195	134	142	155	215	205	162	201	1,933	196	45	2,174
16	靜岡縣 Shidzuoka-ken	190	192	188	187	112	131	156	208	231	199	184	202	1,780	346	54	2,180
17	山梨縣 Yamanashi-ken	50	67	67	75	40	19	42	47	50	44	49	62	521	81	10	612
18	滋賀縣 Shiga-ken	40	46	66	65	52	36	40	33	46	38	37	39	470	53	15	538
19	岐阜縣 Gifu-ken	105	122	134	116	97	62	82	96	112	94	73	105	1,041	119	38	1,198
	再掲 Dont: a. 美濃國 Province de Mino	79	94	108	93	79	47	68	80	98	77	57	86	845	93	28	966
	再掲 Dont: b. 飛騨國 Province de Hida	26	28	26	23	18	15	14	16	14	17	16	19	196	26	10	232
20	長野縣 Nagano-ken	100	155	146	127	134	61	76	61	70	144	98	126	1,160	167	31	1,358
21	宮城縣 Miyagi-ken	122	117	121	120	125	60	72	90	109	96	97	142	1,004	238	29	1,271
22	福島縣 Fukushima-ken	169	143	179	170	151	66	99	114	92	157	110	180	1,387	205	38	1,630
23	岩手縣 Iwate-ken	135	92	136	115	99	71	66	65	109	93	88	120	945	225	19	1,189
24	青森縣 Awomori-ken	114	104	114	91	68	65	94	106	106	119	84	115	998	171	11	1,180
	再掲 Dont: a. 陸奥國西部 Partie occidentale de la Province de Mutsu	66	62	71	63	50	38	60	64	81	90	58	76	667	108	4	779
	再掲 Dont: b. 陸奥國東部 Partie orientale de la Province de Mutsu	48	42	43	28	18	27	34	42	25	29	26	39	331	63	7	401
25	山形縣 Yamagata-ken	117	102	116	104	114	76	111	90	118	107	83	136	998	220	56	1,274
26	秋田縣 Akita-ken	166	126	170	117	129	92	115	100	133	135	103	159	1,207	315	23	1,545
27	福井縣 Fukui-ken	66	76	87	70	62	48	54	66	82	52	32	54	616	103	30	749
28	石川縣 Ishikawa-ken	89	73	121	66	77	64	68	63	69	63	74	95	803	84	35	922
29	富山縣 Toyama-ken	58	79	96	80	52	62	62	74	65	77	73	92	757	93	20	870
30	鳥取縣 Tottori-ken	71	47	57	43	51	18	47	34	42	42	28	58	454	78	6	588
31	島根縣 Shimane-ken	68	74	94	73	88	50	72	72	102	50	56	103	719	119	64	902
32	岡山縣 Okayama-ken	111	116	112	111	118	70	65	98	153	92	103	93	1,050	154	38	1,242
33	廣島縣 Hiroshima-ken	253	222	271	241	264	177	197	241	278	198	210	275	2,583	183	71	2,837
34	山口縣 Yamaguchi-ken	131	137	125	115	127	90	93	119	161	104	76	149	1,212	162	53	1,427
	再掲 Dont: a. 長門國一部及周防國 Une partie de la Province de Nagato et Province de Suwo	107	119	112	98	108	79	75	107	143	95	72	126	1,057	140	44	1,241
	再掲 Dont: b. 長門國一部 Une partie de la Province de Nagato	24	18	13	17	19	11	18	12	18	9	4	23	155	22	9	186
35	和歌山縣 Wakayama-ken	56	45	79	48	63	51	48	58	70	67	62	80	634	82	11	727
36	德島縣 Tokushima-ken	86	59	70	68	64	54	43	56	61	58	57	46	595	110	17	722
37	香川縣 Kagawa-ken	70	60	96	81	64	52	49	66	73	58	69	61	696	85	18	799
38	愛媛縣 Ehime-ken	150	117	151	146	131	99	125	118	140	135	109	147	1,372	132	64	1,568
39	高知縣 Kochi-ken	73	69	85	92	65	59	76	86	90	67	60	85	811	76	20	907
40	福岡縣 Fukuoka-ken	183	182	218	156	179	117	172	177	172	159	125	162	1,800	145	57	2,002
41	大分縣 Oita-ken	85	86	130	96	83	62	72	72	101	70	59	80	834	123	39	996
42	佐賀縣 Saga-ken	50	78	83	52	66	43	59	57	66	66	48	83	668	62	21	751
43	熊本縣 Kumamoto-ken	150	146	147	151	108	84	110	120	134	138	91	147	1,390	103	33	1,526
44	宮崎縣 Miyazaki-ken	45	53	68	55	54	29	51	41	50	49	49	47	515	61	15	591
45	鹿兒島縣 Kagoshima-ken	100	105	106	92	83	40	75	59	88	74	77	83	929	41	12	982
46	沖繩縣 Okinawa-ken	60	45	61	61	58	48	66	43	67	67	53	66	685	9	1	695
47	北海道 Hokkaido	102	115	148	138	109	114	157	84	132	114	134	138	1,314	148	23	1,485
	總計 Totaux	5,352	5,099	6,021	5,410	5,022	3,519	4,378	4,429	5,366	4,966	4,250	5,724	51,033	6,843	1,660	59,536

第八表　婚姻ノ年ニ依リ分チタル離婚　(大正二年)

Tableau VIII.—Divorces par année de mariage. (1913.)

順序 Numéros d'ordre.	府縣北海道 Districts. (Fu, ken et Hokkaido.)	婚姻ノ年 Années de mariage. 大正二年 1913.	大正元年 明治四十五年 1912.	明治四十四年 1911.	同四十三年 1910.	同四十二年 1909.	同四十三年乃至四十七年 1908–1904.	同三十三年乃至三十六年 1903–1899.	同二十七年乃至三十一年 1898–1894.	同以前二十七年 Années antérieures à 1894.	年不詳 Année inconnue.	合計 Total.
1	東京府 Tokio-fu	204	410	354	291	241	794	323	208	156	5	2,986
2	京都府 Kioto-fu	67	174	148	109	96	260	121	58	49	—	1,082
	再掲 Dont: a. 山城國 Province d'Yamashiro	51	113	100	80	74	202	87	40	35	—	782
	再掲 Dont: b. 丹波國一部及丹後國 Une partie de la Province de Tamba et Province de Tango	16	61	48	29	22	58	34	18	14	—	300
3	大阪府 Osaka-fu	103	228	211	171	139	461	187	125	92	—	1,717
4	神奈川縣 Kanagawa-ken	66	150	154	101	80	242	109	56	39	—	997
5	兵庫縣 Hiogo-ken	103	266	255	195	160	416	160	92	92	1	1,740
	再掲 Dont: a. 攝津國一部及播磨國 Une partie de la Province de Harima et Province de Settsu	64	192	183	140	123	327	122	69	74	1	1,295
	再掲 Dont: b. 但馬國及丹波國一部 Province de Tajima et une partie de la Province de Tamba	21	50	55	37	24	68	23	20	17	—	315
	再掲 Dont: c. 淡路國 Province d'Awaji	18	24	17	18	13	21	15	3	1	—	130
6	長崎縣 Nagasaki-ken	72	189	137	95	100	207	68	64	44	2	978
7	新潟縣 Niigata-ken	358	830	528	333	239	516	206	97	82	1	3,190
8	埼玉縣 Saitama-ken	168	270	166	150	95	229	96	71	71	1	1,317
9	群馬縣 Gunma-ken	147	187	143	104	82	217	80	58	64	—	1,082
10	千葉縣 Chiba-ken	121	271	198	150	113	258	131	92	64	1	1,399
11	茨城縣 Ibaraki-ken	73	177	139	99	89	237	115	95	86	—	1,110
12	栃木縣 Tochigi-ken	72	174	160	115	80	208	113	79	53	2	1,051
13	奈良縣 Nara-ken	40	79	85	53	43	102	45	35	21	—	503
14	三重縣 Miye-ken	70	158	140	121	81	233	95	61	38	—	997
15	愛知縣 Aichi-ken	164	382	272	243	198	452	198	110	155	—	2,174
16	靜岡縣 Shidzuoka-ken	257	509	317	238	141	365	168	91	92	2	2,180
17	山梨縣 Yamanashi-ken	51	102	92	72	44	122	67	35	27	—	612
18	滋賀縣 Shiga-ken	34	102	85	55	52	102	48	32	28	—	538
19	岐阜縣 Gifu-ken	95	225	186	133	94	202	106	84	72	1	1,198
	再掲 Dont: a. 美濃國 Province de Mino	79	182	148	107	68	162	83	72	64	1	966
	再掲 Dont: b. 飛騨國 Province de Hida	16	43	38	26	26	40	23	12	8	—	232
20	長野縣 Nagano-ken	101	263	194	152	97	259	129	80	83	—	1,358
21	宮城縣 Miyagi-ken	88	225	202	142	94	264	108	79	68	1	1,271
22	福島縣 Fukushima-ken	138	298	216	173	120	334	136	102	105	8	1,630
23	岩手縣 Iwate-ken	116	244	199	125	92	214	88	54	53	4	1,189
24	青森縣 Awomori-ken	138	284	187	126	83	205	72	47	38	—	1,180
	再掲 Dont: a. 陸奥國西部 Partie occidentale de la Province de Mutsu	102	193	124	62	58	135	57	28	20	—	779
	再掲 Dont: b. 陸奥國東部 Partie orientale de la Province de Mutsu	36	91	63	64	25	70	15	19	18	—	401
25	山形縣 Yamagata-ken	128	276	187	126	84	225	117	71	59	1	1,274
26	秋田縣 Akita-ken	166	362	258	158	109	253	98	70	71	—	1,545
27	福井縣 Fukui-ken	71	135	122	91	47	151	65	34	33	—	749
28	石川縣 Ishikawa-ken	78	174	154	107	61	211	76	29	29	3	922
29	富山縣 Toyama-ken	86	186	142	114	66	170	63	23	17	3	870
30	鳥取縣 Tottori-ken	43	81	68	63	40	119	46	38	40	—	588
31	島根縣 Shimane-ken	82	169	135	87	53	193	65	58	56	4	902
32	岡山縣 Okayama-ken	72	181	175	110	91	290	134	105	79	5	1,242
33	廣島縣 Hiroshima-ken	304	692	423	276	199	503	181	143	105	10	2,837
34	山口縣 Yamaguchi-ken	129	264	181	137	99	307	146	82	82	—	1,427
	再掲 Dont: a. 長門國一部及周防國 Une partie de la Province de Nagato et Province de Suwo	117	241	155	115	91	257	122	71	72	—	1,241
	再掲 Dont: b. 長門國一部 Une partie de la Province de Nagato	12	23	26	22	8	50	24	11	10	—	186
35	和歌山縣 Wakayama-ken	50	131	101	86	61	143	79	50	26	—	727
36	德島縣 Tokushima-ken	56	126	95	79	42	179	73	41	27	4	722
37	香川縣 Kagawa-ken	45	129	102	82	75	179	73	58	55	1	799
38	愛媛縣 Ehime-ken	119	277	217	140	120	334	145	108	103	5	1,568
39	高知縣 Kochi-ken	71	123	109	91	68	216	77	75	73	4	907
40	福岡縣 Fukuoka-ken	154	384	286	231	149	394	183	130	90	1	2,002
41	大分縣 Oita-ken	43	127	145	133	74	242	94	77	61	—	996
42	佐賀縣 Saga-ken	47	124	109	84	66	175	74	47	25	—	751
43	熊本縣 Kumamoto-ken	132	303	209	154	117	301	126	99	81	4	1,526
44	宮崎縣 Miyazaki-ken	29	83	72	56	48	129	65	62	47	—	591
45	鹿兒島縣 Kagoshima-ken	65	161	135	107	94	239	74	59	48	—	982
46	沖繩縣 Okinawa-ken	30	116	95	103	53	178	63	41	16	—	695
47	北海道 Hokkaido	117	236	195	146	111	364	139	81	89	7	1,485
	總計 Totaux	4,963	11,037	8,483	6,307	4,580	12,389	5,225	3,486	2,985	81	59,536

第九表　夫妻トシテ經過シタル月數又ハ年數ニ依リ分チタル離婚（大正二年）

Tableau IX.—Divorces d'après la durée du mariage dissous. (1913.)

順序 Numéros d'ordre.	府縣北海道 Districts. (Fu, ken et Hokkaido.)	滿一年迄 De 1 mois et au-dessous à 1 an accompli. 滿一ケ月迄 1 mois et au-dessous.	滿一ケ月以上滿二ケ月 De 1 à 2 mois.	滿二ケ月以上滿三ケ月 De 2 à 3 mois.	滿三ケ月以上滿四ケ月 De 3 à 4 mois.	滿四ケ月以上滿五ケ月 De 4 à 5 mois.	滿五ケ月以上滿六ケ月 De 5 à 6 mois.	滿六ケ月迄 De 1 mois et au-dessous à 6 mois accomplis. 計 Total.	滿六ケ月以上一年 De 6 mois à 1 an.	計 Total.
		1	2	3	4	5	6	7	8	9
1	東京府 Tokio-fu	27	19	36	29	45	29	185	215	400
2	京都府 Kioto-fu	7	8	9	8	8	10	50	85	135
	再掲 Dont: a. 山城國 Province d'Yamashiro	6	7	7	7	7	6	40	53	93
	再掲 Dont: b. 丹波國一部 丹後國 Une partie de la Province de Tamba et Province de Tango	1	1	2	1	1	4	10	32	42
3	大阪府 Osaka-fu	10	11	17	17	15	24	94	111	205
4	神奈川縣 Kanagawa-ken	2	8	8	11	9	11	49	89	138
5	兵庫縣 Hiogo-ken	10	4	12	28	18	15	87	144	231
	再掲 Dont: a. 攝津國一部 播磨國 Une partie de la Province de Setsu et Province de Harima	5	2	10	22	14	9	62	100	162
	再掲 Dont: b. 但馬國 淡路 Province de Tajima et une partie de la Province de Tamba	1	1	1	3	2	3	11	30	41
	再掲 Dont: c. 淡路國 Province d'Awaji	4	1	1	3	2	3	14	14	28
6	長崎縣 Nagasaki-ken	5	6	12	12	9	19	63	97	160
7	新潟縣 Niigata-ken	16	49	42	70	54	74	305	487	792
8	埼玉縣 Saitama-ken	4	12	20	37	37	36	146	161	307
9	群馬縣 Gumma-ken	3	12	15	12	24	38	104	126	230
10	千葉縣 Chiba-ken	5	10	17	20	22	22	96	157	253
11	茨城縣 Ibaraki-ken	5	7	7	19	15	10	63	102	165
12	栃木縣 Tochigi-ken	4	6	12	10	19	17	68	76	144
13	奈良縣 Nara-ken	5	5	4	11	12	4	41	41	82
14	三重縣 Miye-ken	4	7	9	11	9	9	49	94	143
15	愛知縣 Aichi-ken	14	19	29	31	24	26	143	229	372
16	靜岡縣 Shidzuoka-ken	10	23	43	41	59	53	229	299	528
17	山梨縣 Yamanashi-ken	2	6	8	7	10	14	47	58	105
18	滋賀縣 Shiga-ken	1	3	6	7	5	9	31	55	86
19	岐阜縣 Gifu-ken	7	12	11	13	25	24	92	111	203
	再掲 Dont: a. 美濃國 Province de Mino	6	11	9	10	19	19	74	92	166
	再掲 Dont: b. 飛騨國 Province de Hida	1	1	2	3	6	5	18	19	37
20	長野縣 Nagano-ken	4	3	9	10	21	26	73	152	225
21	宮城縣 Miyagi-ken	10	10	10	14	22	13	79	119	198
22	福島縣 Fukushima-ken	14	7	13	24	18	25	101	177	278
23	岩手縣 Iwate-ken	7	10	13	17	18	23	88	148	236
24	青森縣 Awomori-ken	5	19	15	26	16	31	112	162	275
	再掲 Dont: a. 陸奥國西部 Partie occidentale de la Province de Mutsu	5	12	12	21	13	26	89	108	197
	再掲 Dont: b. 陸奥國東部 Partie orientale de la Province de Mutsu	—	7	3	5	3	5	23	55	78
25	山形縣 Yamagata-ken	9	6	17	27	23	24	106	154	260
26	秋田縣 Akita-ken	4	15	22	40	35	36	152	200	352
27	福井縣 Fukui-ken	4	7	15	11	12	8	57	81	138
28	石川縣 Ishikawa-ken	7	7	10	16	11	15	66	94	160
29	富山縣 Toyama-ken	8	9	10	14	12	20	73	89	162
30	鳥取縣 Tottori-ken	4	1	4	6	5	11	31	52	83
31	島根縣 Shimane-ken	5	7	11	13	13	14	63	95	158
32	岡山縣 Okayama-ken	11	5	11	15	9	15	66	82	148
33	廣島縣 Hiroshima-ken	24	28	44	45	58	65	264	424	688
34	山口縣 Yamaguchi-ken	8	12	18	27	22	24	111	161	272
	再掲 Dont: a. 長門國一部 長門防國 Une partie de la Province de Nagato et Province de Suwo	7	11	16	22	20	22	98	149	247
	再掲 Dont: b. 長門國一部 Une partie de la Province de Nagato	1	1	2	5	2	2	13	12	25
35	和歌山縣 Wakayama-ken	3	7	5	6	7	8	36	73	109
36	德島縣 Tokushima-ken	7	5	4	17	10	13	56	69	125
37	香川縣 Kagawa-ken	3	8	6	7	9	14	47	63	110
38	愛媛縣 Ehime-ken	9	19	17	8	17	27	97	159	256
39	高知縣 Kochi-ken	9	11	9	11	11	12	63	62	125
40	福岡縣 Fukuoka-ken	25	22	29	25	29	32	162	191	353
41	大分縣 Oita-ken	8	4	5	5	3	11	36	51	87
42	佐賀縣 Saga-ken	5	4	6	14	2	7	38	65	103
43	熊本縣 Kumamoto-ken	21	9	19	23	23	23	118	176	294
44	宮崎縣 Miyazaki-ken	—	1	4	6	6	5	22	39	61
45	鹿兒島縣 Kagoshima-ken	4	11	10	5	11	17	58	80	138
46	沖繩縣 Okinawa-ken	7	5	3	7	5	13	40	52	92
47	北海道 Hokkaido	11	15	11	12	12	29	90	143	233
	總計 Totaux	377	494	667	845	859	1,005	4,247	6,151	10,398

滿一年以上滿二年迄 De 1 à 2 ans accomplis. 一年以上滿二年 De 1 an à 2 ans. 一年六ケ月以上滿二年 De 1 an et 6 mois à 2 ans.	一年以上滿二年 計 Total.	二年以上滿三年 De 2 à 3 ans.	三年以上滿四年 De 3 à 4 ans.	四年以上滿五年 De 4 à 5 ans.	計 Total.	五年以上滿十年 De 5 à 10 ans.	十年以上滿十五年 De 10 à 15 ans.	十五年以上滿二十年 De 15 à 20 ans.	二十年以上 Plus de 20 ans.	年數不詳 Durée inconnue.	合計 Total.	順序 Numéros d'ordre.
10	11	12	13	14	15	16	17	18	19	20	21	22
206	190	396	330	258	256	1,640	700	295	203	143	5	2,986	1
106	68	174	140	103	84	636	238	108	55	45	—	1,082	2
73	44	117	97	77	69	453	184	74	38	33	—	782	a.
33	24	57	43	26	15	183	54	34	17	12	—	300	b.
126	116	242	180	154	130	911	420	190	112	84	—	1,717	3
81	73	154	127	97	83	599	213	97	53	35	—	997	4
145	130	275	210	192	131	1,039	375	157	81	87	1	1,740	5
106	92	198	144	145	96	745	299	120	59	71	1	1,295	a.
29	29	58	47	28	26	200	59	21	20	15	—	315	b.
10	9	19	19	19	9	94	17	16	2	1	—	130	c.
95	80	175	110	104	78	627	184	67	58	40	2	978	6
381	275	656	472	278	187	2,385	440	192	97	75	1	3,190	7
127	96	223	158	121	70	879	209	93	67	68	1	1,317	8
92	92	184	112	96	69	691	198	76	57	60	—	1,082	9
138	115	253	170	130	93	899	226	132	83	58	1	1,399	10
89	68	157	112	106	71	611	215	120	82	82	—	1,110	11
99	106	205	127	84	73	633	193	102	74	47	2	1,051	12
41	37	78	72	47	37	316	89	46	34	18	—	503	13
86	69	155	132	101	88	619	196	93	56	33	—	997	14
177	143	320	261	190	170	1,313	422	191	98	150		2,174	15
218	208	426	259	173	122	1,508	336	163	85	86	2	2,180	16
48	43	91	89	56	45	386	104	65	31	26	—	612	17
57	44	101	65	53	45	350	90	45	28	25	—	538	18
112	118	230	150	101	75	759	192	103	74	69	1	1,198	19
93	89	182	122	81	53	604	158	78	64	61	1	966	a.
19	29	48	28	20	22	155	34	25	10	8	—	232	b.
111	118	229	188	117	93	852	240	115	74	77	—	1,358	20
122	106	228	166	113	91	796	239	91	81	63	1	1,271	21
145	123	268	216	134	114	1,010	288	132	87	105	8	1,630	22
130	104	234	158	107	82	817	187	82	52	47	4	1,189	23
143	107	250	145	102	83	855	176	71	45	33	—	1,180	24
97	65	162	84	61	58	562	119	55	26	17	—	779	a.
46	42	88	61	41	25	293	57	16	19	16	—	401	b.
141	112	253	148	102	76	839	198	112	76	48	1	1,274	25
170	148	318	200	126	115	1,111	209	90	67	68	—	1,545	26
77	57	134	107	61	53	493	139	56	30	31	—	749	27
93	85	178	121	84	61	604	190	67	32	26	3	922	28
108	77	185	122	85	60	614	160	55	23	15	3	870	29
38	41	79	62	47	43	314	108	45	34	37	—	538	30
91	75	166	112	62	54	552	176	63	53	54	4	902	31
119	78	197	145	91	90	671	270	124	97	75	5	1,242	32
306	221	527	362	226	158	1,961	454	178	136	98	10	2,837	33
128	85	213	169	100	101	855	278	143	72	79	—	1,427	34
113	74	187	145	88	91	758	231	120	63	69	—	1,241	a.
15	11	26	24	12	10	97	47	23	9	10	—	186	b.
71	52	123	90	78	54	454	129	74	47	23	—	727	35
53	49	102	91	58	48	419	170	66	38	25	4	722	36
64	55	119	94	67	74	464	156	75	53	50	1	799	37
161	97	258	165	138	119	936	292	141	98	96	5	1,568	38
72	56	128	98	79	65	495	197	74	68	69	4	907	39
197	142	339	257	187	128	1,264	354	185	115	83	1	2,002	40
87	69	156	151	90	77	561	211	100	64	60	—	996	41
66	64	130	90	69	57	449	171	72	35	24	—	751	42
128	124	252	180	135	94	955	277	126	92	72	4	1,526	43
49	44	93	57	57	37	305	119	67	55	45	—	591	44
79	85	164	114	97	93	606	208	71	50	47	—	982	45
59	52	111	90	73	58	424	162	56	39	14	—	695	46
89	126	215	169	136	99	852	330	187	72	87	7	1,485	47
5,521	4,623	10,144	7,343	5,265	4,179	37,329	11,128	5,003	3,213	2,782	81	59,536	

第十表　裁判上ノ離婚及協議上ノ離婚（大正二年）

Tableau X.—Divorces par autorité de justice et par consentement mutuel. (1913.)

順序 Numéros d'ordre.	府縣北海道 Districts. (Fu ken et Hokkaido.)	裁判上ノ離婚 Divorces par autorité de justice. 夫ヨリ提起シタル者 Demandés par le mari. 離婚ノ事由(民法第八百十三條ノ號數) Motifs de divorce. (Paragraphes de l'article 813 du Code civil.) 第一號 §1	第二號 §2	第四號 §4	第五號 §5	第六號 §6	第七號 §7	第八號 §8	第九號 §9	第十號 §10	計 Total.	妻ヨリ提起シタル者 Demandés par la femme. 第一號 §1	第三號 §3	第四號 §4	第五號 §5	第六號 §6	第七號 §7	第八號 §8	第九號 §9	第十號 §10	計 Total.	合計 Total.	協議上ノ離婚 Divorces par consentement mutuel.	總計 Totaux.
1	東京府 Tokio-fu	—	—	—	1	—	—	—	—	—	1	—	—	2	2	2	—	—	7	—	13	14	2,972	2,986
2	京都府 Kioto-fu	—	—	—	—	—	—	—	—	—	—	—	—	—	—	1	—	—	1	—	2	2	1,080	1,082
	再掲 Dont: a. 山城國一部 Province d'Yamashiro	—	—	—	—	—	—	—	—	—	—	—	—	—	—	1	—	—	1	—	2	2	780	782
	再掲 Dont: b. 丹波國一部及丹後國 Une partie de la Province de Tamba et Province de Tango	—	—	—	—	—	—	—	—	—	—	—	—	—	—	—	—	—	—	—	—	—	300	300
3	大阪府 Osaka-fu	—	2	—	—	—	—	—	1	—	3	—	—	1	3	3	1	—	4	—	12	15	1,702	1,717
4	神奈川縣 Kanagawa-ken	—	—	—	—	—	—	—	—	—	—	—	—	1	1	1	—	—	3	—	6	6	991	997
5	兵庫縣 Hiogo-ken	—	—	—	—	—	—	—	1	—	1	—	—	2	—	4	—	—	4	—	10	11	1,729	1,740
	再掲 Dont: a. 攝津國一部及播磨國 Une partie de la Province de Settsu et Province de Harima	—	—	—	—	—	—	—	1	—	1	—	—	1	—	3	—	—	4	—	8	9	1,286	1,295
	再掲 Dont: b. 但馬國及丹波國一部 Province de Tajima et une partie de la Province de Tamba	—	—	—	—	—	—	—	—	—	—	—	—	1	—	1	—	—	—	—	2	2	313	315
	再掲 Dont: c. 淡路國 Province d'Awaji	—	—	—	—	—	—	—	—	—	—	—	—	—	—	—	—	—	—	—	—	—	150	150
6	長崎縣 Nagasaki-ken	—	—	—	—	1	—	—	—	—	1	—	—	—	—	3	—	—	—	—	3	4	974	978
7	新潟縣 Niigata-ken	—	—	—	—	—	—	—	1	—	1	—	—	—	1	7	—	—	7	1	16	17	3,173	3,190
8	埼玉縣 Saitama-ken	—	—	—	—	—	—	—	—	—	—	—	—	2	2	2	—	—	8	2	16	16	1,301	1,317
9	群馬縣 Gumma-ken	—	—	—	—	—	—	—	—	—	—	—	—	3	1	3	—	1	1	—	9	9	1,073	1,082
10	千葉縣 Chiba-ken	—	—	—	—	—	—	—	—	—	—	—	—	1	1	3	—	1	5	—	11	11	1,388	1,399
11	茨城縣 Ibaraki-ken	—	—	—	—	1	—	—	—	—	1	—	—	4	3	2	—	1	2	—	12	13	1,097	1,110
12	栃木縣 Tochigi-ken	—	—	—	—	—	—	—	1	—	1	—	—	4	—	3	—	—	3	—	10	11	1,040	1,051
13	奈良縣 Nara-ken	—	—	—	—	—	—	—	—	—	—	—	—	—	—	1	—	—	1	—	2	2	501	503
14	三重縣 Miye-ken	—	—	—	—	—	—	—	—	—	—	—	—	1	—	1	—	—	—	—	2	2	995	997
15	愛知縣 Aichi-ken	—	—	—	—	—	—	—	—	—	—	—	—	1	—	3	—	—	1	—	5	5	2,169	2,174
16	靜岡縣 Shidzuoka-ken	—	—	—	—	1	—	—	—	—	1	—	—	—	2	2	—	—	1	—	5	6	2,174	2,180
17	山梨縣 Yamanashi-ken	—	—	—	1	—	—	—	—	—	1	—	—	—	—	—	—	—	4	—	4	5	607	612
18	滋賀縣 Shiga-ken	—	—	—	—	—	—	—	—	—	—	—	—	2	—	—	—	—	—	—	2	2	536	538
19	岐阜縣 Gifu-ken	—	—	—	—	—	—	—	1	—	1	—	—	—	1	2	—	—	1	—	4	5	1,193	1,198
	再掲 Dont: a. 美濃國 Province de Mino	—	—	—	—	—	—	—	1	—	1	—	—	—	1	2	—	—	—	—	3	4	962	966
	再掲 Dont: b. 飛騨國 Province de Hida	—	—	—	—	—	—	—	—	—	—	—	—	—	—	—	—	—	1	—	1	1	231	232
20	長野縣 Nagano-ken	—	1	—	—	—	—	—	—	—	1	—	—	5	2	1	—	—	4	—	12	13	1,345	1,358
21	宮城縣 Miyagi-ken	—	—	1	—	1	—	—	—	—	2	—	—	—	1	2	—	—	1	5	9	11	1,260	1,271
22	福島縣 Fukushima-ken	—	—	—	—	—	—	—	1	—	1	—	—	2	2	5	—	—	4	—	13	14	1,616	1,630
23	岩手縣 Iwate-ken	—	—	—	—	—	—	—	—	—	—	—	—	2	—	1	—	—	4	—	7	7	1,182	1,189
24	青森縣 Awomori-ken	—	—	—	—	—	—	—	1	—	1	—	—	1	—	3	—	—	4	—	8	9	1,171	1,180
	再掲 Dont: a. 陸奥國西部 Partie occidentale de la Province de Mutsu	—	—	—	—	—	—	—	1	—	1	—	—	1	—	1	—	—	3	—	5	6	773	779
	再掲 Dont: b. 陸奥國東部 Partie orientale de la Province de Mutsu	—	—	—	—	—	—	—	—	—	—	—	—	—	—	2	—	—	1	—	3	3	398	401
25	山形縣 Yamagata-ken	—	—	1	—	—	—	—	—	—	1	—	—	1	1	3	—	—	4	—	9	10	1,264	1,274
26	秋田縣 Akita-ken	—	—	—	—	1	—	—	—	—	1	—	—	—	—	1	—	—	—	—	1	2	1,543	1,545
27	福井縣 Fukui-ken	—	—	—	—	—	—	—	—	—	—	—	—	1	1	2	—	—	3	—	7	7	742	749
28	石川縣 Ishikawa-ken	—	—	—	—	—	—	—	—	—	—	—	—	2	—	2	—	—	4	—	8	8	914	922
29	富山縣 Toyama-ken	—	—	—	—	—	—	2	—	—	2	—	—	—	2	2	1	—	1	—	6	8	862	870
30	鳥取縣 Tottori-ken	—	—	—	—	—	—	—	—	—	—	—	—	1	—	—	—	—	—	—	1	1	537	538
31	島根縣 Shimane-ken	—	—	—	—	—	—	—	—	—	—	—	—	—	—	—	—	—	2	—	2	2	900	902
32	岡山縣 Okayama-ken	—	—	—	1	—	—	—	—	—	1	—	—	1	1	10	—	—	—	—	12	13	1,229	1,242
33	廣島縣 Hiroshima-ken	—	—	—	1	—	—	—	2	—	3	—	—	2	1	3	—	—	7	—	13	16	2,821	2,837
34	山口縣 Yamaguchi-ken	—	—	—	2	1	—	—	—	—	3	—	—	2	2	5	—	—	3	—	12	15	1,412	1,427
	再掲 Dont: a. 長門國一部及周防國 Une partie de la Province de Nagato et Province de Suwo	—	—	—	2	1	—	—	—	—	3	—	—	1	2	5	—	—	3	—	11	14	1,227	1,241
	再掲 Dont: b. 長門國一部 Une partie de la Province de Nagato	—	—	—	—	—	—	—	—	—	—	—	—	1	—	—	—	—	—	—	1	1	185	186
35	和歌山縣 Wakayama-ken	—	—	—	—	—	—	—	—	—	—	—	—	—	1	1	—	—	—	—	2	2	725	727
36	德島縣 Tokushima-ken	—	—	—	—	—	—	—	—	—	—	—	—	—	2	5	—	—	2	—	9	9	713	722
37	香川縣 Kagawa-ken	—	—	—	—	—	—	—	—	—	—	—	—	1	—	2	—	—	1	—	4	4	795	799
38	愛媛縣 Ehime-ken	—	2	—	—	1	—	—	—	—	3	—	—	1	3	2	—	—	1	—	7	10	1,558	1,568
39	高知縣 Kochi-ken	—	—	—	—	—	—	—	1	—	1	—	—	—	—	1	—	—	—	1	2	3	904	907
40	福岡縣 Fukuoka-ken	—	—	—	—	—	—	—	—	—	—	—	—	3	1	3	—	—	1	—	8	8	1,994	2,002
41	大分縣 Oita-ken	—	—	—	—	—	—	—	—	—	—	—	—	1	—	—	—	—	1	1	3	3	993	996
42	佐賀縣 Saga-ken	—	1	—	—	—	—	—	—	—	1	—	—	—	1	2	—	—	1	—	4	5	746	751
43	熊本縣 Kumamoto-ken	—	—	—	1	1	—	—	—	—	2	—	—	1	3	2	—	—	6	—	12	14	1,512	1,526
44	宮崎縣 Miyazaki-ken	—	—	—	—	—	—	—	—	—	—	—	—	—	1	—	—	—	—	—	1	1	590	591
45	鹿兒島縣 Kagoshima-ken	—	—	—	—	—	—	—	—	—	—	—	—	—	—	1	—	—	—	—	1	1	981	982
46	沖繩縣 Okinawa-ken	—	—	—	—	1	—	—	1	—	2	—	—	2	—	4	—	1	3	—	10	12	1,473	1,485
47	北海道 Hokkaido	—	—	—	—	—	—	—	—	—	—	—	—	—	—	—	—	—	—	—	—	—	695	695
	總計 Totaux	—	6	2	7	9	—	—	13	—	37	—	—	53	42	106	2	4	110	10	327	364	59,172	59,536

（民法第八百十三條）

第一號　配偶者カ重婚ヲ爲シタルトキ

第二號　妻カ姦通ヲ爲シタルトキ

第三號* 夫カ姦淫罪ニ因リテ刑ニ處セラレタルトキ

第四號* 配偶者カ僞造、賄賂、猥褻、竊盜、强盜、詐欺取財、受寄財物費消、贓物ニ關スル罪若クハ刑法第百七十五條第二百六十條ニ揭ケタル罪ニ因リテ輕罪以上ノ刑ニ處セラレ又ハ其他ノ罪ニ因リテ重禁錮三年以上ノ刑ニ處セラレタルトキ

第五號　配偶者ヨリ同居ニ堪ヘサル虐待又ハ重大ナル侮辱ヲ受ケタルトキ

第六號　配偶者ヨリ惡意ヲ以テ遺棄セラレタルトキ

第七號　配偶者ノ直系尊屬ヨリ虐待又ハ重大ナル侮辱ヲ受ケタルトキ

第八號　配偶者カ自己ノ直系尊屬ニ對シテ虐待ヲ爲シ又ハ之ニ重大ナル侮辱ヲ加ヘタルトキ

第九號　配偶者ノ生死カ三年以上分明ナラサルトキ

第十號　堺養子緣組ノ場合ニ於テ離緣アリタルトキ又ハ養子カ家女ト婚姻ヲ爲シタル場合ニ於テ離緣若クハ緣組ノ取消アリタルトキ

* 本條第三號及第四號ノ罪及刑ハ舊刑法ノ規定ヲ揭ケタルモノナレハ刑法改正後ハ刑法施行法第二十二條第一項ニ依リ夫々新刑法相當ノ規定ニ變更セラレタルモノトス　但シ第四號中ノ刑法第百七十五條ハ新刑法第九十六條ニ同第二百六十條ハ新刑法第百八十六條第二項ニ相當ス

(ARTICLE 813 DU CODE CIVIL.)

§

1. Bigamie.
2. Adultère de la femme.
3.* Adultère du mari condamné.
4.* Condamnation de l'un des conjoints à une peine prévue pour un délit ou une infraction plus grave pour faux, corruption, attentat aux mœurs, vol simple, vol à force ouverte, escroquerie, abus de confiance et recel ou pour les infractions prévues par les articles 175 et 260 du C. P., et à l'emprisonnement avec travail obligatoire à plus de 3 ans pour d'autres infractions.
5. Sévices ou injures graves de l'un des conjoints envers l'autre mettant celui-ci dans l'état d'impossibilité de vivre ensemble.
6. Abandon de l'un des conjoints avec une intention malveillante.
7. Sévices ou injures graves des ascendants en ligne directe.
8. Sévices ou injures graves de l'un des conjoints envers ses ascendants en ligne directe.
9. Mort ou vivant non connu de l'un des conjoints plus de 3 ans.
10. Dissolution de l'adoption de *mukoyoshi* (Enfant mâle adopté en vue du mariage avec la fille de la famille adoptante), divorce de l'adopté marié avec la fille de la famille adoptante ou annulation de l'adoption.

* Les Crimes ou délits et les peines prévus dans les paragraphes 3 et 4 du présent article indiquent les dispositions de l'ancien C. P. Après la dernière modification du C. P., ils sont considérés suivant le paragraphe 1 de l'article 22 du règlement sur l'exécution du C. P. d'être envoyés naturellement dans les dispositions correspondantes du nouveau C. P. Mais l'article 175 cité dans le paragraphe 4 corresponde à l'article 96 du nouveau C. P., et l'article 260, au paragraphe 2 de l'article 186 du même code.

第十一表　離婚者相互ノ年齢

Tableau XI.—Divorces selon l'âge respectif des époux divorcés. (1913.)

離婚ノ分チタルヽ依リ（大正二年）

夫ノ年齢 Âge de l'époux. ／ 妻ノ年齢 Âge de l'épouse.

順序 Numéros d'ordre.	夫ノ年齢 Âge de l'époux.	0—15	15—20	20—25	25—30	30—35	35—40	40—45	45—50	50—55	55—60	60—65	65—70	70—	計 Total.	0—15	15—20	20—25	25—30	30—35	35—40	40—45	45—50	50—55	55—60	60—65	65—70	70—	計 Total.	順序 Numéros d'ordre.
		1	2	3	4	5	6	7	8	9	10	11	12	13	14	1	2	3	4	5	6	7	8	9	10	11	12	13	14	

1. 東京府 Tokio-fu.

1	0—20	—	7	4	1	—	—	—	—	—	—	—	—	—	12	—	2	4	—	—	—	—	—	—	—	—	—	—	18	1
2	20—25	—	62	133	30	6	—	—	—	—	—	—	—	—	231	—	15	70	19	1	1	—	—	—	—	—	—	—	212	2
3	25—30	—	59	330	259	52	7	2	—	—	—	—	—	—	711	—	20	151	99	16	1	—	—	—	—	—	—	—	274	3
4	30—35	—	14	152	305	177	33	4	2	—	—	—	—	—	687	—	2	51	100	49	14	3	2	—	—	—	—	—	248	4
5	35—40	—	5	41	144	188	89	18	5	1	—	—	—	—	491	—	—	12	27	71	43	10	—	1	—	—	—	—	126	5
6	40—45	—	1	8	52	99	101	43	20	4	—	—	1	—	328	—	—	2	12	27	28	14	3	—	—	—	—	—	85	6
7	45—50	—	—	2	17	36	65	67	43	9	1	—	1	—	241	—	1	—	2	3	6	2	9	2	4	—	—	—	71	7
8	50—55	—	—	1	5	14	21	43	27	12	4	1	—	—	128	—	—	—	2	1	4	2	3	5	1	1	—	—	37	8
9	55—60	—	—	—	2	6	11	18	26	19	8	1	—	—	91	—	—	—	—	2	1	2	—	3	1	1	—	—	11	9
10	60—65	—	—	—	—	1	6	8	7	5	4	2	—	—	33	—	—	—	—	1	1	2	—	—	1	—	1	—	6	10
11	65—70	—	—	—	—	—	2	4	4	3	4	3	4	1	24	—	—	—	—	—	—	1	—	1	—	2	—	—	4	11
12	70—	—	—	—	—	—	1	1	—	—	1	1	1	1	9	—	—	—	—	—	—	1	—	1	2	2	5	1	10	12
	計 Total.	—	148	671	815	579	336	208	136	53	22	11	6	1	2,986	—	40	290	263	179	121	52	25	13	11	2	1	997	99	287

2. 京都府 Kioto-fu.

1	0—20	—	1	3	—	—	—	—	—	—	—	—	—	—	4	—	7	3	1	—	—	—	—	—	—	—	—	—	—	1
2	20—25	—	25	66	11	2	—	—	—	—	—	—	—	—	104	—	65	126	24	—	—	—	—	—	—	—	—	—	—	2
3	25—30	—	27	134	73	18	5	—	—	—	—	—	—	—	257	—	46	269	127	21	4	—	1	—	—	—	—	—	—	3
4	30—35	—	5	69	111	67	19	1	1	1	—	—	—	—	274	—	15	104	155	104	23	6	1	—	—	—	—	—	—	4
5	35—40	—	1	12	45	81	46	10	2	—	1	—	—	—	198	—	1	27	60	99	58	9	4	—	—	—	—	—	—	5
6	40—45	—	—	3	6	34	32	11	4	—	—	—	—	—	90	—	—	2	12	46	51	28	4	3	—	1	—	—	—	6
7	45—50	—	—	1	4	7	19	20	5	3	—	—	—	—	59	—	1	—	3	14	21	40	18	7	—	—	—	—	—	7
8	50—55	—	—	—	1	4	15	9	10	7	2	—	—	—	48	—	—	1	—	6	9	12	17	9	1	1	—	—	—	8
9	55—60	—	—	—	—	1	3	7	3	5	4	1	1	—	25	—	—	—	—	2	5	4	11	7	4	1	—	—	—	9
10	60—65	—	—	—	—	—	1	—	2	4	2	1	1	—	11	—	—	—	—	—	1	3	5	4	3	2	—	—	—	10
11	65—70	—	—	—	—	—	—	3	1	2	—	1	—	1	7	—	—	—	—	—	—	1	1	2	2	1	3	—	—	11
12	70—	—	—	—	—	—	—	—	1	—	—	—	1	1	5	—	—	—	—	—	—	1	—	—	1	2	—	—	—	12
	計 Total.	—	59	288	251	214	140	60	31	21	10	4	3	1	1,082	—	135	532	382	292	173	103	62	33	14	9	3	1,740	429	1,161

再掲 Dont: *a.* 山城國 Province d'Yamashiro.

1	0—20	—	1	1	—	—	—	—	—	—	—	—	—	—	2	—	4	2	1	—	—	—	—	—	—	—	—	—	—	1
2	20—25	—	17	42	5	2	—	—	—	—	—	—	—	—	66	—	48	90	15	—	—	—	—	—	—	—	—	—	—	2
3	25—30	—	18	99	51	14	4	—	—	—	—	—	—	—	186	—	31	195	87	17	3	—	1	—	—	—	—	—	—	3
4	30—35	—	3	50	83	49	14	—	1	—	—	—	—	—	200	—	10	76	117	85	18	5	1	—	—	—	—	—	—	4
5	35—40	—	—	11	34	60	32	8	2	—	1	—	—	—	148	—	1	15	42	71	44	7	4	—	—	—	—	—	—	5
6	40—45	—	—	1	3	29	23	10	1	—	—	—	—	—	67	—	—	2	11	42	41	22	3	2	—	1	—	—	—	6
7	45—50	—	—	—	3	6	14	16	3	1	—	—	—	—	43	—	1	—	2	11	15	34	14	7	—	—	—	—	—	7
8	50—55	—	—	—	—	3	3	12	7	5	1	—	—	—	36	—	—	1	—	5	6	8	12	8	—	1	—	—	—	8
9	55—60	—	—	—	—	1	1	5	2	4	2	1	1	—	17	—	—	—	—	2	4	3	10	5	6	1	—	—	—	9
10	60—65	—	—	—	—	—	1	—	—	4	1	1	1	—	8	—	—	—	—	—	3	4	4	3	2	—	—	—	—	10
11	65—70	—	—	—	—	—	—	2	1	1	2	—	1	2	6	—	—	—	—	—	—	—	1	2	1	—	—	—	—	11
12	70—	—	—	—	—	—	—	—	—	—	—	1	—	1	3	—	—	—	—	—	—	1	—	1	—	1	2	—	—	12
	計 Total.	—	39	204	180	164	101	48	19	15	6	4	2	—	782	—	95	381	275	233	132	82	49	28	11	7	2	1,295	82	461

再掲 Dont: *b.* 丹波國一部及丹後國 Une partie de la Province de Tamba et Province de Tango.

1	0—20	—	—	2	—	—	—	—	—	—	—	—	—	—	2	—	1	1	—	—	—	—	—	—	—	—	—	—	—	1
2	20—25	—	8	24	6	—	—	—	—	—	—	—	—	—	38	—	11	24	7	—	—	—	—	—	—	—	—	—	—	2
3	25—30	—	9	35	22	4	1	—	—	—	—	—	—	—	71	—	5	54	28	2	1	—	—	—	—	—	—	—	—	3
4	30—35	—	2	19	28	18	5	1	—	1	—	—	—	—	74	—	2	19	28	11	1	1	—	—	—	—	—	—	—	4
5	35—40	—	1	1	11	21	14	2	—	—	—	—	—	—	50	—	—	10	15	17	11	2	—	—	—	—	—	—	—	5
6	40—45	—	—	2	3	5	9	1	3	2	—	—	—	—	23	—	—	—	1	4	5	6	1	1	—	—	—	—	—	6
7	45—50	—	—	1	1	1	5	4	2	2	2	—	—	—	16	—	—	—	1	3	6	5	4	—	—	—	—	—	—	7
8	50—55	—	—	—	—	1	3	2	3	2	1	1	—	—	12	—	—	—	—	1	2	4	3	1	—	—	—	—	—	8
9	55—60	—	—	—	—	—	2	2	1	1	2	—	—	—	8	—	—	—	—	—	1	1	2	1	1	—	—	—	—	9
10	60—65	—	—	—	—	—	—	—	2	—	1	—	—	—	3	—	—	—	—	—	—	1	—	1	1	—	1	—	—	10
11	65—70	—	—	—	—	—	—	—	1	—	—	—	1	—	2	—	—	—	—	—	—	1	1	—	1	1	—	1	—	11
12	70—	—	—	—	—	—	—	—	—	—	—	1	1	1	3	—	—	—	—	—	—	—	1	1	—	1	1	—	—	12
	計 Total.	—	20	84	71	50	39	12	12	6	4	—	1	1	300	—	19	108	80	38	28	20	11	5	2	2	1	315	58	359

3. 大阪府 Osaka-fu.

1	0—20	—	3	4	—	—	—	—	—	—	—	—	—	—	7	—	2	—	—	—	—	—	—	—	—	—	—	—	—	1
2	20—25	—	25	76	19	2	—	—	—	—	—	—	—	—	122	—	6	12	2	—	—	—	—	—	—	—	—	—	—	2
3	25—30	—	39	198	128	27	5	1	—	—	—	—	—	—	398	—	10	20	12	2	—	—	—	—	—	—	—	—	—	3
4	30—35	—	8	103	171	125	26	2	2	—	—	—	—	—	437	—	3	9	10	8	4	—	—	—	—	—	—	—	—	4
5	35—40	—	4	24	68	98	75	15	6	2	—	—	—	—	292	—	—	2	3	11	3	—	—	—	—	—	—	—	—	5
6	40—45	—	1	4	22	49	58	36	12	2	1	—	—	—	185	—	—	—	—	—	5	—	—	—	—	—	—	—	—	6
7	45—50	—	—	1	5	17	30	37	19	5	3	1	—	—	118	—	—	—	—	—	—	1	—	—	—	—	—	—	—	7
8	50—55	—	—	2	—	7	15	15	14	10	5	1	—	—	69	—	—	—	—	—	1	—	2	—	1	—	—	—	—	8
9	55—60	—	—	1	—	3	7	7	13	12	4	1	—	—	48	—	—	—	—	—	—	—	—	—	—	—	—	—	—	9
10	60—65	—	—	—	—	—	—	3	9	5	3	2	4	—	27	—	—	—	—	—	—	—	—	—	—	—	—	—	—	10
11	65—70	—	—	—	—	—	1	—	—	2	—	3	—	—	9	—	—	—	—	—	—	—	—	—	—	—	—	—	—	11
12	70—	—	—	—	—	—	—	—	—	—	2	—	—	—	5	—	—	—	—	—	—	—	—	—	—	—	—	—	—	12
	計 Total.	—	80	413	413	328	220	122	73	36	19	10	1	2	1,717	—	21	43	27	21	13	1	2	—	1	—	—	130	161	470

再掲 Dont: *c.* 淡路國 Province d'Awaji.

1	0—20	—	—	—	—	—	—	—	—	—	—	—	—	—	—	—	—	—	—	—	—	—	—	—	—	—	—	—	—	1
2	20—25	—	—	—	—	—	—	—	—	—	—	—	—	—	—	—	—	—	—	—	—	—	—	—	—	—	—	—	—	2
3	25—30	—	—	—	—	—	—	—	—	—	—	—	—	—	—	—	—	—	—	—	—	—	—	—	—	—	—	—	—	3
4	30—35	—	—	—	—	—	—	—	—	—	—	—	—	—	—	—	—	—	—	—	—	—	—	—	—	—	—	—	—	4
5	35—40	—	—	—	—	—	—	—	—	—	—	—	—	—	—	—	—	—	—	—	—	—	—	—	—	—	—	—	—	5
6	40—45	—	—	—	—	—	—	—	—	—	—	—	—	—	—	—	—	—	—	—	—	—	—	—	—	—	—	—	—	6
7	45—50	—	—	—	—	—	—	—	—	—	—	—	—	—	—	—	—	—	—	—	—	—	—	—	—	—	—	—	—	7
8	50—55	—	—	—	—	—	—	—	—	—	—	—	—	—	—	—	—	—	—	—	—	—	—	—	—	—	—	—	—	8
9	55—60	—	—	—	—	—	—	—	—	—	—	—	—	—	—	—	—	—	—	—	—	—	—	—	—	—	—	—	—	9
10	60—65	—	—	—	—	—	—	—	—	—	—	—	—	—	—	—	—	—	—	—	—	—	—	—	—	—	—	—	—	10
11	65—70	—	—	—	—	—	—	—	—	—	—	—	—	—	—	—	—	—	—	—	—	—	—	—	—	—	—	—	—	11
12	70—	—	—	—	—	—	—	—	—	—	—	—	—	—	—	—	—	—	—	—	—	—	—	—	—	—	—	—	—	12
	計 Total.	—	—	—	—	—	—	—	—	—	—	—	—	—	—	—	—	—	—	—	—	—	—	—	—	—	—	—	—	

6. 長崎縣 Nagasaki-ken.

1	0—20	—	6	—	10	6	—	—	—	—	—	—	—	—	16	—	10	8	—	—	—	—	—	—	—	—	—	—	18	1
2	20—25	—	106	—	47	90	12	2	—	—	—	—	—	—	151	—	47	137	24	3	1	—	—	—	—	—	—	—	212	2
3	25—30	—	287	—	36	118	77	19	3	1	—	—	—	—	254	—	12	120	104	27	2	—	—	—	—	—	—	—	274	3
4	30—35	—	221	—	5	54	74	51	8	2	—	—	—	—	194	—	4	39	119	67	19	—	—	—	—	—	—	—	248	4
5	35—40	—	164	—	1	12	29	54	28	6	4	1	—	—	135	—	—	7	25	52	31	8	2	1	—	—	—	—	126	5
6	40—45	—	86	—	—	5	13	24	34	14	3	1	1	—	95	—	—	—	7	17	36	23	2	—	—	—	—	—	85	6
7	45—50	—	59	—	—	1	3	13	10	28	10	2	—	—	67	—	—	—	1	10	14	20	22	3	—	1	—	—	71	7
8	50—55	—	28	—	—	—	1	4	4	4	6	4	2	—	25	—	—	—	3	2	6	7	13	5	1	—	—	—	37	8
9	55—60	—	23	—	—	—	—	1	4	4	5	3	4	3	24	—	—	—	1	—	2	1	1	2	1	—	1	—	11	9
10	60—65	—	10	—	—	—	—	—	—	1	—	1	3	1	6	—	—	—	—	1	2	—	1	5	3	—	—	—	12	10
11	65—70	—	5	—	1	—	—	—	—	1	1	1	2	1	7	—	—	—	—	—	—	—	1	2	2	2	—	—	6	11
12	70—	—	2	—	—	—	—	—	—	—	1	1	2	1	4	—	—	—	—	—	—	—	—	2	2	5	—	1	10	12
	計 Total.	—	997	—	99	287	209	168	91	61	29	14	14	6	—	—	978	—	73	320	284	179	113	59	42	19	11	8	—	2	1,110

7. 新潟縣 Niigata-ken.

1	0—20	—	11	—	66	43	2	—	1	—	—	—	—	—	111	—	17	18	1	—	—	—	—	—	—	—	—	—	36	1
2	20—25	—	215	—	229	458	74	7	1	—	—	—	—	—	769	—	35	139	27	4	—	—	—	—	—	—	—	—	205	2
3	25—30	—	468	—	111	486	271	71	12	1	1	—	—	—	953	—	19	143	119	15	4	1	—	—	—	—	—	—	301	3
4	30—35	—	408	—	20	136	241	157	39	8	4	—	—	—	605	—	1	42	76	53	21	1	1	—	—	—	—	—	195	4
5	35—40	—	258	—	2	27	82	104	83	16	4	—	—	—	319	—	—	5	38	42	46	8	—	—	—	—	—	—	139	5
6	40—45	—	147	—	—	9	27	54	67	27	8	—	1	—	193	—	—	—	4	21	15	16	3	—	—	—	—	—	59	6
7	45—50	—	104	—	1	2	6	18	28	30	19	2	2	—	108	—	—	—	4	8	19	16	12	—	—	—	—	—	59	7
8	50—55	—	56	—	—	—	—	7	14	7	10	5	3	—	46	—	—	1	—	2	5	2	7	2	2	1	—	—	22	8
9	55—60	—	37	—	—	—	1	3	6	7	8	7	3	—	35	—	—	—	—	—	2	6	1	3	1	—	—	—	14	9
10	60—65	—	20	—	—	—	—	—	4	5	7	6	2	4	36	—	—	—	—	—	1	—	4	—	2	1	—	—	9	10
11	65—70	—	9	—	—	—	—	—	1	—	1	4	2	1	11	—	—	—	—	—	—	—	1	1	1	4	—	—	8	11
12	70—	1	7	—	—	—	—	—	—	—	—	—	2	1	4	—	—	—	—	—	—	—	—	1	2	—	—	—	4	12
	計 Total.	1	1,740	—	429	1,161	705	421	255	101	63	24	23	5	2	1	3,190	—	72	348	269	145	114	50	29	7	8	5	4	—	1,051

8. 埼玉縣 Saitama-ken.

1	0—20	—	7	—	12	16	—	—	—	—	—	—	—	—	28	—	4	4	—	—	—	—	—	—	—	—	—	—	8	1
2	20—25	—	153	—	40	196	48	3	—	—	—	—	—	—	287	—	17	50	7	—	—	—	—	—	—	—	—	—	74	2
3	25—30	—	334	—	26	190	141	24	3	1	—	—	—	—	395	—	7	76	53	7	—	—	—	—	—	—	—	—	143	3
4	30—35	—	312	—	3	45	117	81	11	1	—	1	—	—	259	—	4	21	46	23	9	—	—	1	—	—	—	—	104	4
5	35—40	—	184	—	1	8	30	57	31	13	3	—	—	—	143	—	1	5	18	28	22	4	—	—	—	—	—	—	78	5
6	40—45	—	124	—	—	1	6	19	21	21	6	—	—	—	74	—	—	—	3	9	17	17	3	1	—	—	—	—	50	6
7	45—50	—	84	—	—	2	5	10	14	15	4	2	—	—	52	—	—	—	1	5	3	7	6	2	—	—	—	—	24	7
8	50—55	—	41	—	—	—	2	1	7	8	4	7	1	—	30	—	—	—	—	—	3	1	2	2	—	1	—	—	9	8
9	55—60	—	31	—	—	—	2	2	3	3	6	6	1	1	25	—	—	—	—	1	—	1	4	4	—	—	—	—	10	9
10	60—65	—	16	—	1	1	—	—	—	—	1	2	1	1	11	—	—	—	—	—	—	—	—	2	—	—	—	—	2	10
11	65—70	—	4	—	2	—	—	—	—	—	1	1	1	—	10	—	—	—	—	—	—	—	1	—	—	—	—	—	1	11
12	70—	—	5	—	—	—	1	—	—	—	—	1	1	—	3	—	—	—	—	—	—	—	—	—	—	—	—	—	—	12
	計 Total.	—	1,295	—	82	461	352	208	91	64	26	21	5	4	3	—	1,317	—	33	156	128	73	54	30	16	12	—	1	—	—	503

9. 群馬縣 Gumma-ken.

1	0—20	—	2	—	8	14	2	—	—	—	—	—	—	—	24	—	13	6	—	—	—	—	—	—	—	—	—	—	19	1
2	20—25	—	42	—	28	152	52	3	—	—	—	—	—	—	235	—	40	76	16	—	2	—	—	—	—	—	—	—	134	2
3	25—30	—	90	—	17	148	122	23	3	1	—	—	—	—	314	—	31	148	91	18	—	—	—	—	—	—	—	—	288	3
4	30—35	—	62	—	4	36	94	65	10	1	—	—	—	—	209	—	3	57	102	63	14	1	2	—	—	—	—	—	242	4
5	35—40	—	55	—	1	7	29	50	37	11	2	—	—	—	137	—	3	7	31	38	37	11	3	—	—	1	—	—	131	5
6	40—45	—	18	—	—	1	4	10	24	12	2	1	—	—	54	—	1	2	7	20	31	12	6	—	—	—	—	—	79	6
7	45—50	—	19	—	—	—	—	4	10	14	12	3	—	—	43	—	—	—	3	8	20	14	5	2	—	—	—	—	52	7
8	50—55	—	11	—	—	1	1	5	7	6	7	1	—	—	28	—	—	1	3	1	3	5	5	7	—	1	—	—	26	8
9	55—60	—	6	—	1	—	2	3	3	2	1	6	—	—	18	—	—	—	1	1	1	2	1	—	3	1	—	—	10	9
10	60—65	—	4	—	—	—	1	1	1	—	2	—	—	—	6	—	—	—	—	—	1	—	—	4	3	1	—	—	9	10
11	65—70	—	4	—	—	—	—	—	1	2	2	2	3	—	10	—	—	—	—	—	—	1	—	1	2	—	—	—	4	11
12	70—	1	2	—	—	—	—	—	—	—	2	2	—	—	4	—	—	—	—	—	—	—	—	1	2	—	—	—	3	12
	計 Total.	1	315	—	58	359	304	159	94	49	28	15	11	5	—	—	1,082	—	91	297	254	149	110	45	23	16	8	3	1	—	997

10. 千葉縣 Chiba-ken.

1	0—20	—	2	—	17	17	1	—	—	—	—	—	—	—	35	—	22	3	—	—	—	—	—	—	—	—	—	—	25	1
2	20—25	—	20	—	107	207	34	4	—	—	—	—	—	—	352	—	92	170	20	—	1	1	—	—	—	—	—	—	284	2
3	25—30	—	44	—	32	187	121	34	5	—	—	—	—	—	379	—	60	294	184	28	6	—	—	—	—	—	—	—	572	3
4	30—35	—	34	—	5	49	107	91	25	4	—	—	—	—	281	—	14	115	228	120	19	6	1	1	—	—	—	—	504	4
5	35—40	—	19	—	—	6	38	58	42	9	2	—	—	—	155	—	—	21	82	113	61	9	3	—	—	—	—	—	289	5
6	40—45	—	5	—	—	2	5	17	39	8	—	1	—	—	72	—	1	6	17	50	55	31	9	1	—	—	—	—	170	6
7	45—50	—	1	—	—	1	2	5	7	16	9	4	—	—	45	—	—	1	11	25	31	33	16	5	5	1	—	—	128	7
8	50—55	—	4	—	—	1	1	2	3	9	5	7	1	1	30	—	—	—	2	7	18	15	20	9	2	—	—	—	73	8
9	55—60	—	—	—	—	—	—	—	3	5	6	7	3	1	25	—	—	—	—	9	6	12	19	7	9	1	—	—	63	9
10	60—65	—	—	—	—	—	1	2	2	8	5	—	—	—	18	—	—	—	—	1	1	3	9	7	11	4	1	—	37	10
11	65—70	1	1	—	—	—	1	—	—	—	—	2	1	2	2	—	—	—	—	—	1	1	4	3	5	1	—	—	18	11
12	70—	—	—	—	—	—	—	—	—	—	—	—	2	1	3	—	—	—	—	—	—	1	—	2	1	3	1	2	11	12
	計 Total.	1	130	—	161	470	310	214	126	59	28	19	6	3	3	—	1,399	—	189	610	544	353	200	112	81	35	31	14	3	2	2,174

11. 茨城縣 Ibaraki-ken.

1	0—20	—	16	—	10	8	—	—	—	—	—	—	—	—	18	—	8	6	—	—	—	—	—	—	—	—	—	—	14	1
2	20—25	—	151	—	47	137	24	3	1	—	—	—	—	—	212	—	39	119	67	19	—	—	—	—	—	—

第十一表　離婚者相互ノ年齢

Tableau XI.—Divorces selon l'âge respectif des époux divorcés. (1913.)

順序 Numéros d'ordre.	夫ノ年齢 Âge de l'époux.	妻ノ年齢 Âge de l'épouse. 0—15	15—20	20—25	25—30	30—35	35—40	40—45	45—50	50—55	55—60	60—65	65—70	70—	計 Total.	0—15	15—20	20—25	25—30	30—35	35—40	40—45	45—50	50—55	55—60	60—65	65—70	70—	計 Total.	順序 Numéros d'ordre.
		1	2	3	4	5	6	7	8	9	10	11	12	13	14	1	2	3	4	5	6	7	8	9	10	11	12	13	14	
		16. 靜岡縣 Shidzuoka-ken. 再掲 Dont: *b.* 飛驒國 Province de Hida.																												
1	0—20	—	33	18	2	—	—	—	—	—	—	—	—	—	53	—	1	3	—	—	—	—	—	—	—	—	—	—	—	1
2	20—25	—	185	320	33	3	—	—	—	—	—	—	—	—	541	—	10	10	4	1	—	—	—	—	—	—	—	—	—	2
3	25—30	—	89	390	171	23	5	—	—	—	—	—	—	—	678	—	11	22	12	3	2	1	—	—	—	—	—	—	—	3
4	30—35	—	10	92	166	85	17	—	—	1	—	—	—	—	371	—	3	18	24	12	3	—	—	—	—	—	—	—	—	4
5	35—40	—	2	17	55	82	44	7	1	—	—	—	—	—	208	—	—	2	15	9	3	1	—	—	—	—	—	—	—	5
6	40—45	—	—	5	18	43	32	17	3	1	1	—	—	—	120	—	—	1	2	5	7	1	—	—	—	—	—	—	—	6
7	45—50	—	—	1	4	18	21	40	12	1	2	—	—	—	99	—	—	—	3	2	3	2	2	2	1	—	—	—	—	7
8	50—55	—	—	—	—	5	7	8	15	9	1	—	—	—	45	—	—	—	—	2	3	3	3	3	—	—	—	—	—	8
9	55—60	—	—	1	—	5	1	8	8	7	3	1	—	—	34	—	—	—	—	—	1	1	3	2	2	—	—	—	—	9
10	60—65	—	—	—	—	1	1	2	4	2	3	2	—	—	15	—	—	—	—	—	1	—	1	1	—	—	—	—	—	10
11	65—70	—	—	—	—	1	1	1	1	1	4	1	2	—	12	—	—	—	—	1	—	—	—	1	1	—	—	—	—	11
12	70—	—	—	—	—	—	—	—	—	—	1	1	1	1	4	—	—	—	—	—	—	—	—	—	—	—	—	—	—	12
	計 Total	—	319	844	449	266	129	83	44	22	15	5	3	1	2,180	—	25	56	60	35	28	9	9	6	4	—	—	—	—	
		17. 山梨縣 Yamanashi-ken.														**20. 長野縣 Nagano-ken.**														
1	0—20	—	3	4	—	—	—	—	—	—	—	—	—	—	7	—	11	6	—	—	—	—	—	—	—	—	—	—	—	1
2	20—25	—	12	61	19	—	1	—	—	—	—	—	—	—	93	—	47	117	33	3	1	—	—	—	—	—	—	—	—	2
3	25—30	—	13	70	74	15	3	—	—	—	—	—	—	—	175	—	43	181	140	33	3	—	—	—	—	—	—	—	—	3
4	30—35	—	2	25	66	46	10	3	—	—	—	—	—	—	152	—	2	71	130	84	12	4	—	—	—	—	—	—	—	4
5	35—40	—	—	4	21	20	28	3	—	—	—	—	—	—	76	—	3	12	40	56	41	6	—	—	—	—	—	—	—	5
6	40—45	—	—	1	5	16	15	5	—	2	—	—	—	—	44	—	—	1	10	29	33	19	2	—	1	—	—	—	—	6
7	45—50	—	—	—	2	2	2	14	1	2	—	—	—	—	23	—	1	—	5	12	21	22	15	4	1	—	—	—	—	7
8	50—55	—	—	—	1	1	3	4	9	1	2	—	—	—	19	—	—	—	1	9	4	6	13	9	—	—	—	—	—	8
9	55—60	—	—	—	—	—	3	2	1	2	2	1	—	—	12	—	—	—	—	3	3	6	8	5	3	2	—	—	—	9
10	60—65	—	—	—	—	—	1	1	1	2	1	1	—	—	7	—	—	—	—	—	2	2	6	4	4	2	—	—	—	10
11	65—70	—	—	—	—	—	—	1	2	—	—	—	—	—	3	—	—	—	—	—	—	—	—	2	3	—	—	—	—	11
12	70—	—	—	—	—	—	—	—	1	—	—	—	—	—	1	—	—	—	—	1	—	1	—	—	1	—	—	—	—	12
	計 Total	—	30	165	188	100	66	33	16	9	3	2	—	—	612	—	107	388	360	229	121	66	44	24	13	4	—	—	—	
		18. 滋賀縣 Shiga-ken.														**21. 宮城縣 Miyagi-ken.**														
1	0—20	—	2	1	—	—	—	—	—	—	—	—	—	—	3	—	24	3	—	—	—	—	—	—	—	—	—	—	—	1
2	20—25	—	19	40	11	—	1	1	—	—	—	—	—	—	72	—	107	153	16	1	—	—	—	—	—	—	—	—	—	2
3	25—30	—	8	66	53	4	—	1	—	—	—	—	—	—	132	—	51	199	97	15	1	—	—	—	—	—	—	—	—	3
4	30—35	—	5	28	51	35	12	1	1	—	—	—	—	—	133	—	9	64	114	46	10	2	—	1	—	—	—	—	—	4
5	35—40	—	1	4	25	32	17	—	—	—	—	—	—	—	79	—	1	12	32	50	34	3	—	—	—	—	—	—	—	5
6	40—45	—	—	3	6	9	17	10	3	1	—	—	—	—	49	—	—	2	6	18	32	13	2	—	—	—	—	—	—	6
7	45—50	—	—	—	—	5	6	11	4	3	—	—	—	—	29	—	—	1	3	18	18	15	13	2	—	—	—	—	—	7
8	50—55	—	—	—	—	1	4	3	3	3	1	—	—	—	15	—	—	—	2	4	4	7	8	6	1	1	—	—	—	8
9	55—60	—	—	—	—	—	3	2	5	4	2	1	—	—	17	—	—	—	—	3	3	4	5	3	1	—	—	—	—	9
10	60—65	—	—	—	—	—	—	1	—	2	1	1	—	—	5	—	—	—	—	—	2	4	4	3	5	—	—	—	—	10
11	65—70	—	—	—	—	—	—	—	—	—	—	1	1	—	2	—	—	—	1	—	3	1	1	3	1	2	—	—	—	11
12	70—	—	—	—	—	—	—	—	—	1	—	—	1	2	4	—	—	—	—	—	—	—	—	—	—	—	1	—	2	3	12
	計 Total	—	35	142	146	86	60	30	16	14	4	4	1	—	538	—	192	434	271	150	107	49	33	21	10	4	—	—	1	
		19. 岐阜縣 Gifu-ken.														**22. 福島縣 Fukushima-ken.**														
1	0—20	—	4	7	—	1	—	—	—	—	—	—	—	—	11	—	43	16	3	1	—	—	—	—	—	—	—	—	—	1
2	20—25	—	49	78	19	1	—	—	—	—	—	—	—	—	147	—	122	228	33	—	1	—	—	—	—	—	—	—	—	2
3	25—30	—	46	166	78	16	3	1	—	—	—	—	—	—	310	—	45	200	151	18	2	1	1	—	—	—	—	—	—	3
4	30—35	—	11	72	113	64	16	3	—	1	—	—	—	—	280	—	5	58	116	76	21	1	2	—	—	—	—	—	—	4
5	35—40	—	2	6	50	64	44	7	1	—	—	—	—	—	174	—	—	18	44	73	54	10	1	—	—	—	—	—	—	5
6	40—45	—	—	3	8	25	37	11	3	—	—	—	—	—	87	—	—	4	9	33	35	17	4	—	—	—	—	—	—	6
7	45—50	—	—	—	8	8	20	16	19	3	2	—	—	—	76	—	—	1	2	18	21	21	14	4	—	—	—	—	—	7
8	50—55	—	—	—	—	2	10	8	13	3	2	—	1	—	39	—	—	—	2	4	8	8	12	4	1	1	—	—	—	8
9	55—60	—	—	—	1	2	3	10	12	6	6	—	—	—	40	—	—	—	—	2	3	9	5	13	3	—	—	—	—	9
10	60—65	—	—	—	1	—	3	2	4	3	3	—	—	—	16	—	—	—	—	—	3	4	8	5	6	—	—	—	—	10
11	65—70	—	—	—	1	1	3	—	—	2	3	2	—	—	11	—	—	—	—	—	1	1	2	2	1	4	—	—	—	11
12	70—	—	—	—	—	—	1	1	—	—	1	2	2	—	7	—	—	—	—	—	—	1	2	2	1	1	1	—	—	12
	計 Total	—	112	332	279	183	139	59	52	18	17	4	3	—	1,198	—	215	515	360	220	149	72	51	30	11	6	1	—	—	
		再掲 Dont: *a.* 美濃國 Province de Mino.														**23. 岩手縣 Iwate-ken.**														
1	0—20	—	3	4	—	—	—	—	—	—	—	—	—	—	7	—	71	20	—	—	—	—	—	—	—	—	—	—	—	1
2	20—25	—	39	68	15	—	—	—	—	—	—	—	—	—	122	—	178	157	12	1	—	—	—	—	—	—	—	—	—	2
3	25—30	—	35	144	66	13	1	—	—	—	—	—	—	—	259	—	52	134	78	9	1	—	—	—	—	—	—	—	—	3
4	30—35	—	8	54	89	52	13	3	—	1	—	—	—	—	220	—	10	68	77	44	8	1	—	—	—	—	—	—	—	4
5	35—40	—	2	4	35	55	36	6	1	—	—	—	—	—	139	—	1	8	39	43	20	3	1	—	—	—	—	—	—	5
6	40—45	—	—	2	6	20	30	10	3	1	—	—	—	—	71	—	—	2	4	21	16	9	2	—	—	—	—	—	—	6
7	45—50	—	—	—	5	6	17	14	17	1	1	—	—	—	61	—	—	—	4	9	10	9	6	—	—	—	—	—	—	7
8	50—55	—	—	—	—	—	7	5	10	3	2	—	1	—	28	—	—	—	3	5	5	4	4	5	—	—	—	—	—	8
9	55—60	—	—	—	1	2	2	9	9	4	4	—	—	—	31	—	—	—	—	—	1	4	2	3	1	—	1	—	—	9
10	60—65	—	—	—	1	—	2	2	3	2	3	—	—	—	13	—	—	—	—	1	—	2	1	1	2	1	—	1	—	10
11	65—70	—	—	—	1	—	2	—	—	1	2	2	—	—	8	—	—	—	—	1	—	1	1	2	2	1	2	—	2	11
12	70—	—	—	—	—	—	1	1	—	—	1	2	2	—	7	—	—	—	—	—	—	—	1	2	2	—	3	1	4	12
	計 Total	—	87	276	219	148	111	50	43	12	13	4	3	—	966	—	312	389	217	134	62	33	17	13	5	3	4			

離婚ノ年齢ニ依リ分チタル離婚（大正二年）（續）

respectif des époux divorcés. (1913.) (*Suite.*)

順序 Numéros d'ordre.	夫ノ年齢 Âge de l'époux.	妻ノ年齢 Âge de l'épouse. 0—15	15—20	20—25	25—30	30—35	35—40	40—45	45—50	50—55	55—60	60—65	65—70	70—	計 Total.	0—15	15—20	20—25	25—30	30—35	35—40	40—45	45—50	50—55	55—60	60—65	65—70	70—	計 Total.	順序 Numéros d'ordre.
		1	2	3	4	5	6	7	8	9	10	11	12	13	14	1	2	3	4	5	6	7	8	9	10	11	12	13	14	
		24. 青森縣 Awomori-ken.														**27. 福井縣 Fukui-ken.**														
—	4	—	54	8	2	—	—	—	—	—	—	—	—	—	64	—	10	10	1	—	—	—	—	—	—	—	—	—	21	1
—	25	1	211	152	6	1	—	—	—	—	—	—	—	—	371	—	40	65	6	1	1	—	—	—	—	—	—	—	113	2
—	51	—	74	187	59	6	—	—	—	—	—	—	—	—	326	—	44	121	49	12	1	—	—	—	—	—	—	—	227	3
—	60	—	2	45	81	28	6	—	—	—	—	—	—	—	162	—	7	55	60	32	15	1	—	—	—	—	—	—	170	4
—	35	—	—	14	25	43	26	2	1	—	—	—	—	—	111	—	1	8	23	31	13	5	1	1	—	—	—	—	83	5
—	16	—	1	2	9	18	14	6	2	—	—	—	—	—	52	—	—	2	3	15	14	3	5	—	1	—	—	—	43	6
—	15	—	—	—	4	4	15	8	4	—	—	—	—	—	35	—	—	—	3	7	11	9	2	1	—	—	—	—	33	7
—	11	—	—	—	—	3	5	7	7	1	—	—	—	—	23	—	—	1	—	2	5	6	3	4	1	1	—	—	23	8
—	9	—	—	—	2	3	4	2	5	2	—	—	—	—	18	—	—	—	1	4	3	2	3	4	3	—	1	—	21	9
—	3	—	—	—	—	1	3	4	1	2	2	—	—	—	11	—	—	—	—	—	4	2	4	3	1	—	—	—	9	10
—	3	—	—	—	—	—	2	—	2	—	2	1	—	—	4	—	—	—	—	1	—	—	—	—	2	1	—	—	4	11
—	—	—	—	—	—	2	—	—	—	—	—	1	—	—	3	—	—	—	—	—	—	—	—	—	1	—	—	1	2	12
—	232	1	342	408	186	105	72	30	20	7	6	3	—	—	1,180	—	102	262	146	104	64	30	17	11	8	3	1	1	749	
		再掲 Dont: *a.* 陸奥國西部 Partie occidentale de la Province de Mutsu.														**28. 石川縣 Ishikawa-ken.**														
—	17	—	29	2	2	—	—	—	—	—	—	—	—	—	33	—	9	4	—	—	—	—	—	—	—	—	—	—	13	1
—	201	1	165	75	3	—	—	—	—	—	—	—	—	—	244	—	65	74	12	1	—	—	—	—	—	—	—	—	152	2
—	400	—	57	124	31	4	—	—	—	—	—	—	—	—	216	—	57	140	58	10	2	—	—	—	—	—	—	—	267	3
—	303	—	2	33	53	17	3	—	—	—	—	—	—	—	108	—	10	53	82	38	9	4	—	—	—	—	—	—	196	4
—	158	—	—	12	13	30	19	1	—	—	—	—	—	—	75	—	4	13	45	39	20	4	—	—	—	—	—	—	125	5
—	95	—	—	2	8	13	11	3	2	—	—	—	—	—	39	—	1	3	14	21	19	12	3	—	—	—	—	—	73	6
—	81	—	—	—	3	3	11	5	4	—	—	—	—	—	26	—	1	1	1	13	15	8	4	—	—	—	—	—	43	7
—	42	—	—	—	—	2	2	3	6	—	—	—	—	—	13	—	—	1	—	1	5	6	1	—	—	—	—	—	20	8
—	30	—	—	—	1	3	4	1	3	2	—	—	—	—	14	—	—	—	—	—	1	5	3	—	4	—	—	—	13	9
1	21	—	—	—	—	1	2	—	1	—	—	—	—	—	5	—	—	—	1	1	2	—	1	3	1	—	1	—	10	10
—	5	—	—	—	—	—	1	—	2	—	—	—	—	—	3	—	—	—	—	—	—	2	1	—	—	1	1	—	5	11
1	5	—	—	—	—	2	—	1	—	—	1	—	—	—	3	—	—	—	—	—	—	—	1	—	1	2	1	—	5	12
2	1,358	1	253	248	113	70	52	18	15	3	5	1	—	—	779	—	147	289	213	124	74	41	18	5	5	3	3	—	922	
		再掲 Dont: *b.* 陸奥國東部 Partie orientale de la Province de Mutsu.														**29. 富山縣 Toyama-ken.**														
—	27	—	25	6	—	—	—	—	—	—	—	—	—	—	31	—	4	3	1	—	—	—	—	—	—	—	—	—	8	1
—	277	—	46	77	3	1	—	—	—	—	—	—	—	—	127	—	94	70	9	1	—	—	—	—	—	—	—	—	174	2
—	363	—	17	63	28	2	—	—	—	—	—	—	—	—	110	—	76	128	47	12	—	—	—	—	—	—	—	—	263	3
—	246	—	—	12	28	11	3	—	—	—	—	—	—	—	54	—	13	70	82	24	7	1	—	1	—	—	—	—	198	4
—	132	—	—	2	12	13	7	1	1	—	—	—	—	—	36	—	—	10	31	41	14	1	—	2	—	—	—	—	99	5
—	73	—	1	—	1	5	3	3	—	—	—	—	—	—	13	—	—	—	10	24	13	6	—	1	—	—	—	—	54	6
—	65	—	—	—	1	3	4	3	—	—	—	—	—	—	9	—	—	—	1	9	6	9	2	1	—	—	—	—	28	7
—	33	—	—	—	—	1	3	4	1	1	—	—	—	—	10	—	—	—	—	1	—	4	4	—	1	—	—	—	9	8
—	24	—	—	—	—	1	—	—	1	2	—	—	—	—	4	—	—	—	—	—	1	2	5	6	—	1	1	—	16	9
—	18	—	—	—	—	—	—	—	1	2	1	1	2	—	6	—	—	—	—	—	—	2	1	2	—	1	2	—	8	10
—	10	—	—	—	—	—	—	1	—	—	—	—	—	—	1	—	—	—	—	—	—	1	1	2	—	4	2	—	10	11
—	3	—	—	—	—	—	—	—	—	3	1	1	—	—	4	—	—	—	—	—	—	—	—	—	1	1	—	1	3	12
—	1,271	—	89	160	73	35	20	12	5	4	1	2	—	—	401	—	187	281	181	113	45	28	16	5	9	4	—	1	870	
		25. 山形縣 Yamagata-ken.														**30. 鳥取縣 Tottori-ken.**														
—	63	—	28	11	1	—	—	—	—	—	—	—	—	—	40	—	9	5	—	—	—	—	—	—	—	—	—	—	14	1
—	379	—	91	146	35	1	—	—	—	—	—	—	—	—	273	—	27	61	3	—	—	—	—	—	—	—	—	—	91	2
—	418	—	58	170	103	13	1	—	—	—	—	—	—	—	345	—	16	68	57	12	1	—	—	—	—	—	—	—	154	3
—	279	—	11	46	104	60	10	1	—	1	—	—	—	—	233	—	4	22	42	21	9	1	—	—	—	—	—	—	99	4
—	195	—	—	7	36	64	26	6	—	—	—	—	—	—	139	—	—	6	15	25	14	4	1	—	—	—	—	—	65	5
—	102	—	1	2	9	22	42	13	—	—	1	—	—	—	90	—	—	1	4	9	12	12	2	—	—	—	—	—	40	6
—	76	—	—	3	5	16	20	13	9	2	—	—	—	—	68	—	—	—	1	1	11	9	10	1	—	—	—	—	33	7
—	40	—	—	—	1	4	6	7	9	4	2	—	—	—	33	—	—	—	1	—	1	4	7	5	2	—	—	—	20	8
—	35	—	—	—	1	1	4	3	4	4	3	2	—	—	22	—	—	—	—	—	3	3	4	2	1	1	—	—	13	9
—	26	—	—	—	—	1	—	2	6	4	2	2	1	—	18	—	—	—	—	—	—	—	1	2	1	1	1	—	6	10
—	11	—	—	—	—	—	1	—	—	1	3	—	1	—	6	—	—	—	—	—	—	—	—	—	1	1	1	—	2	11
—	6	—	—	—	—	—	—	2	—	1	3	3	—	1	7	—	—	—	—	—	—	—	—	—	1	—	1	—	1	12
—	1,630	—	189	385	295	182	110	45	30	17	11	8	1	1	1,274	—	56	163	123	68	51	33	25	10	5	2	2	—	538	
		26. 秋田縣 Akita-ken.														**31. 島根縣 Shimane-ken.**														
—	91	—	60	3	—	—	—	—	—	—	—	—	—	—	63	—	15	4	—	1	—	—	—	—	—	—	—	—	20	1
—	348	—	269	141	19	1	—	—	—	—	—	—	—	—	430	—	57	89	11	4	—	1	—	—	—	—	—	—	162	2
—	274	—	117	215	84	7	1	—	—	—	—	—	—	—	424	—	29	111	69	6	3	1	—	—	—	—	—	—	219	3
—	208	—	21	79	124	37	5	2	—	—	—	—	—	—	268	—	3	44	67	50	11	1	—	—	—	—	—	—	176	4
—	115	—	2	15	33	50	20	—	1	—	—	—	—	—	121	—	—	14	33	36	36	8	3	1	—	—	—	—	131	5
—	54	—	2	4	16	27	28	23	4	—	—	—	—	—	104	—	—	1	6	22	17	15	2	1	—	—	—	—	64	6
—	38	—	—	—	5	14	17	11	7	1	—	—	—	—	55	—	—	—	1	9	10	15	11	1	—	—	—	—	47	7
—	26	—	—	—	—	3	6	7	8	3	1	—	—	—	28	—	—	—	—	4	3	13	14	3	2	—	—	—	39	8
—	12	—	—	—	1	—	7	6	9	2	2	—	—	—	27	—	—	—	—	1	—	2	6	3	2	—	1	—	15	9
—	7	—	—	—	—	—	—	3	5	2	2	—	—	—	12	—	—	—	—	—	1	4	2	2	6	1	1	—	17	10
—	9	—	—	—	—	—	—	—	—	2	4	2	—	—	9	—	—	—	—	—	—	—	—	1	—	1	3	2	8	11
—	7	—	—	—	—	1	—	—	—	—	2	—	1	—	4	—	—	—	—	—	—	—	1	—	—	—	—	2	4	12
—	1,189	—	471	457	282	140	84	52	36	9	11	2	—	1	1,545	—	104	263	187	133	82	60	39	12	11	4	5	2	902	

第十一表　離婚者相互ノ年齢

Tableau XI.—Divorces selon l'âge respectif des époux divorcés. (1913.)

離婚（大正二年）ニ依リ分チタル（終）

(*Suite et fin.*)

順序 Numéros d'ordre.	夫ノ年齢 Âge de l'époux.	妻ノ年齢 Âge de l'épouse. 0—15	15—20	20—25	25—30	30—35	35—40	40—45	45—50	50—55	55—60	60—65	65—70	70—	計 Total.	0—15	15—20	20—25	25—30	30—35	35—40	40—45	45—50	50—55	55—60	60—65	65—70	70—	計 Total.	順序 Numéros d'ordre.
		1	2	3	4	5	6	7	8	9	10	11	12	13	14	1	2	3	4	5	6	7	8	9	10	11	12	13	14	
	32. 岡山縣 Okayama-ken.																													
1	0—20	—	15	8	—	—	—	—	—	—	—	—	—	—	23	—	4	—	—	—	—	—	—	—	—	—	—	—	4	1
2	20—25	—	50	95	19	1	—	—	—	—	—	—	—	—	165	—	23	49	11	1	—	1	—	—	—	—	—	—	85	2
3	25—30	—	34	151	88	14	3	1	—	—	—	—	—	—	291	—	28	79	59	9	4	—	—	—	—	—	—	—	179	3
4	30—35	—	13	77	96	70	15	3	2	—	—	—	—	—	276	—	8	49	66	44	10	2	2	—	—	—	—	—	181	4
5	35—40	—	—	20	46	73	41	9	2	—	—	—	—	—	191	—	1	14	33	38	25	7	1	—	—	—	—	—	119	5
6	40—45	—	—	—	11	36	34	20	4	—	—	—	—	—	105	—	—	5	10	16	28	4	5	1	—	—	—	—	69	6
7	45—50	—	—	2	2	9	22	25	19	4	2	—	—	—	85	—	—	2	4	5	13	9	8	—	—	—	—	—	41	7
8	50—55	—	—	—	1	9	12	11	5	2	—	—	—	—	40	—	—	—	—	3	6	5	4	—	1	—	—	—	19	8
9	55—60	—	—	—	1	2	3	5	9	6	7	—	—	—	33	—	—	—	1	2	—	4	7	5	2	—	1	—	22	9
10	60—65	—	—	—	—	—	3	5	2	10	1	—	—	—	21	—	—	—	—	—	—	—	2	1	—	—	—	—	3	10
11	65—70	—	—	—	—	—	—	1	2	1	2	1	—	—	7	—	—	—	—	—	—	—	1	—	1	—	—	—	2	11
12	70—	—	—	—	—	—	—	2	—	—	2	—	1	—	5	—	—	—	—	—	—	—	1	—	—	—	1	—	1	12
	計 Total	—	112	353	263	206	127	78	55	19	22	5	1	1	1,242	—	64	198	184	118	86	32	31	7	4	1	1	—	727	
	33. 廣島縣 Hiroshima-ken.																													
1	0—20	—	33	15	1	2	—	—	—	—	—	—	—	—	51	—	5	11	1	—	—	—	—	—	—	—	—	—	17	1
2	20—25	—	195	227	29	2	1	—	—	—	—	—	—	—	454	—	30	71	20	4	—	—	—	—	—	—	—	—	125	2
3	25—30	—	185	368	152	29	4	—	—	—	—	—	—	—	738	—	26	80	53	12	—	2	—	—	—	—	—	—	173	3
4	30—35	—	74	197	195	110	30	5	1	—	—	—	—	—	612	—	5	27	64	46	11	3	1	—	—	—	—	—	157	4
5	35—40	—	27	87	113	115	67	18	2	—	—	—	—	—	429	—	—	14	22	29	18	14	1	1	—	—	—	—	99	5
6	40—45	—	3	15	36	66	54	23	5	3	—	—	—	—	205	—	1	9	7	21	13	4	1	—	—	—	—	—	56	6
7	45—50	—	—	4	10	34	46	36	19	6	1	—	—	—	156	—	—	—	1	3	8	8	6	2	—	—	—	—	28	7
8	50—55	—	—	1	4	8	13	16	15	8	3	—	—	—	68	—	—	—	—	3	7	6	6	1	2	1	—	—	26	8
9	55—60	—	—	—	—	4	9	12	17	13	4	1	1	—	61	—	—	—	1	2	1	5	3	2	4	—	—	—	18	9
10	60—65	—	—	—	1	2	4	2	8	8	3	1	—	—	37	—	—	—	1	—	1	1	—	5	—	1	3	—	12	10
11	65—70	—	—	—	—	—	2	3	5	5	1	2	1	—	19	—	—	—	—	—	—	1	2	3	1	1	—	—	9	11
12	70—	—	—	—	—	—	—	—	—	1	—	2	1	8	12	—	—	—	—	—	—	—	—	—	—	—	1	—	1	12
	計 Total	—	517	909	541	372	230	115	72	44	17	8	4	8	2,837	—	67	212	170	120	59	44	20	14	7	4	4	—	722	
	34. 山口縣 Yamaguchi-ken.																													
1	0—20	—	7	4	—	—	—	—	—	—	—	—	—	—	11	—	5	7	—	—	—	—	—	—	—	—	—	—	12	1
2	20—25	—	88	88	11	2	2	—	—	—	—	—	—	—	168	—	33	67	11	4	—	—	—	—	—	—	—	—	115	2
3	25—30	—	78	182	76	16	1	1	—	—	—	—	—	—	354	—	21	112	53	18	2	1	—	1	—	—	—	—	208	3
4	30—35	—	37	88	106	72	16	3	—	—	—	—	—	—	317	—	5	51	71	41	9	—	1	1	—	—	—	—	179	4
5	35—40	—	5	29	57	60	44	7	3	—	—	—	—	—	205	—	—	15	21	37	17	3	—	—	—	—	—	—	93	5
6	40—45	—	4	6	23	38	53	18	4	—	1	—	—	—	147	—	1	1	8	16	20	15	4	—	—	—	—	—	65	6
7	45—50	—	1	2	1	13	21	26	13	3	—	—	—	—	80	—	—	1	3	8	13	18	13	4	1	1	—	—	62	7
8	50—55	—	—	—	2	2	14	8	12	7	2	1	1	—	49	—	—	—	1	2	3	7	4	3	2	—	—	—	22	8
9	55—60	—	1	—	1	3	5	10	11	6	12	2	—	1	52	—	—	—	—	1	2	3	4	5	3	1	—	—	19	9
10	60—65	—	—	—	—	—	1	7	2	4	7	1	3	—	24	—	—	—	—	—	1	2	1	1	5	1	1	—	13	10
11	65—70	—	—	—	—	—	1	1	2	1	2	1	1	—	9	—	—	—	—	—	—	1	1	2	1	2	2	—	8	11
12	70—	—	—	—	—	—	—	1	2	1	2	1	2	1	11	—	—	—	—	—	—	1	2	1	1	—	—	—	5	12
	計 Total	—	198	394	277	206	164	77	51	28	20	9	2	1	1,427	—	65	254	168	127	67	50	29	18	12	5	3	1	799	
	再掲 Dont: *a.* 長門國一部及周防國 Une partie de la Province de Nagato et Province de Suwo.																													
	38. 愛媛縣 Ehime-ken.																													
1	0—20	—	5	4	—	—	—	—	—	—	—	—	—	—	9	—	20	8	—	—	—	—	—	—	—	—	—	—	28	1
2	20—25	—	60	71	11	2	2	—	—	—	—	—	—	—	146	—	81	154	17	2	—	—	—	—	—	—	—	—	254	2
3	25—30	—	70	159	64	15	1	—	—	—	—	—	—	—	309	—	54	210	94	12	6	1	—	—	—	—	—	—	377	3
4	30—35	—	37	68	94	66	14	3	—	—	—	—	—	—	282	—	13	79	116	74	13	3	—	—	—	—	—	—	298	4
5	35—40	—	5	25	50	48	40	7	2	—	—	—	—	—	177	—	4	21	42	78	66	19	3	—	—	—	—	—	233	5
6	40—45	—	4	6	21	29	42	17	3	—	1	—	—	—	123	—	—	5	18	28	37	22	8	1	2	—	—	—	121	6
7	45—50	—	1	1	1	12	18	24	10	3	—	1	—	—	71	—	—	1	5	14	24	32	19	3	1	—	—	—	99	7
8	50—55	—	—	—	2	2	10	6	11	6	2	1	1	—	41	—	—	—	2	5	7	13	23	5	3	—	—	—	59	8
9	55—60	—	1	—	1	3	4	9	11	6	10	2	—	1	48	—	—	—	—	1	5	8	10	10	9	2	—	1	46	9
10	60—65	—	—	—	—	—	6	1	3	1	3	—	—	—	20	—	—	—	1	—	—	4	8	4	4	3	1	—	25	10
11	65—70	—	—	—	—	—	1	1	2	1	2	—	—	—	7	—	—	—	—	1	—	2	3	2	1	2	—	—	15	11
12	70—	—	—	—	—	—	—	1	2	—	3	2	1	—	9	—	—	—	—	—	1	2	1	1	3	2	2	—	13	12
	計 Total	—	183	334	244	177	138	69	44	25	18	7	1	1	1,241	—	172	478	295	215	159	106	75	27	24	8	7	2	1,568	
	再掲 Dont: *b.* 長門國一部 Une partie de la Province de Nagato.																													
	39. 高知縣 Kochi-ken.																													
1	0—20	—	2	—	—	—	—	—	—	—	—	—	—	—	2	—	15	4	—	—	1	—	—	—	—	—	—	—	20	1
2	20—25	—	5	17	—	—	—	—	—	—	—	—	—	—	22	—	73	84	10	2	1	—	—	—	—	—	—	—	170	2
3	25—30	—	8	23	12	1	—	1	—	—	—	—	—	—	45	—	24	119	66	10	2	—	—	—	—	—	—	—	221	3
4	30—35	—	—	15	12	6	2	—	—	—	—	—	—	—	35	—	5	38	69	37	4	—	—	—	—	—	—	—	153	4
5	35—40	—	—	4	7	12	4	—	1	—	—	—	—	—	28	—	—	10	35	47	22	7	—	—	—	—	—	—	121	5
6	40—45	—	—	—	2	9	11	1	1	—	—	—	—	—	24	—	—	3	9	14	32	17	2	—	—	—	—	—	77	6
7	45—50	—	—	1	—	1	3	2	3	—	—	—	—	—	10	—	—	—	2	8	16	15	16	—	1	1	—	—	59	7
8	50—55	—	—	—	—	—	4	2	1	1	—	—	—	—	8	—	—	—	—	2	5	10	11	5	—	—	—	—	33	8
9	55—60	—	—	—	—	—	1	1	—	—	2	—	—	—	4	—	—	—	—	2	2	5	5	11	4	—	—	—	29	9
10	60—65	—	—	—	—	—	1	1	1	1	—	—	—	—	4	—	—	—	—	—	—	1	2	2	2	—	—	—	11	10
11	65—70	—	—	—	—	—	—	—	—	—	—	1	1	—	2	—	1	—	—	—	—	—	1	2	2	—	—	—	9	11
12	70—	—	—	—	—	—	—	—	—	1	—	1	—	—	2	—	—	—	—	—	—	—	—	1	1	1	1	—	5	12
	計 Total	—	15	60	33	29	26	8	7	3	2	2	1	—	186	—	118	258	191	122	84	56	39	20	13	3	1	2	907	
	40. 福岡縣 Fukuoka-ken.																													
1	0—20	—	4	—	21	9	—	1	—	—	—	—	—	—	31	—	3	3	—	—	—	—	—	—	—	—	—	—	6	1
2	20—25	—	85	—	93	170	24	—	—	—	—	—	—	—	287	—	33	85	17	2	—	—	—	—	—	—	—	—	137	2
3	25—30	—	179	—	71	249	142	32	6	2	—	—	—	—	502	—	33	121	103	17	1	—	—	—	—	—	—	—	275	3
4	30—35	—	181	—	25	110	176	117	19	7	—	—	—	—	454	—	2	54	84	60	8	—	—	—	—	—	—	—	208	4
5	35—40	—	119	—	13	32	58	99	60	9	4	—	—	—	275	—	1	16	41	52	40	9	—	—	—	—	—	—	159	5
6	40—45	—	69	—	1	6	24	48	63	32	5	—	—	—	179	—	1	2	9	25	16	22	4	—	—	—	—	—	79	6
7	45—50	—	41	—	—	1	19	21	29	30	18	3	—	—	112	—	—	—	2	5	10	14	17	1	—	—	—	—	49	7
8	50—55	—	19	—	—	—	3	7	13	14	20	4	4	—	65	—	—	—	—	5	1	3	20	—	2	1	—	—	32	8
9	55—60	—	22	—	—	2	1	—	6	10	12	8	4	3	46	—	—	—	1	—	5	4	3	5	1	—	—	—	19	9
10	60—65	—	3	—	—	1	—	—	4	5	11	6	1	5	34	—	—	—	—	—	—	—	2	2	3	2	—	—	9	10
11	65—70	—	3	—	—	1	—	—	1	2	3	2	2	1	13	—	—	—	—	—	—	1	—	1	1	2	1	—	6	11
12	70—	—	2	—	—	—	—	—	—	—	—	2	—	2	4	—	—	—	—	—	—	—	1	—	1	—	1	—	3	12
	計 Total	1	727	—	224	581	438	325	201	111	73	25	11	9	4	—	2,002	—	73	281	257	166	81	54	46	11	7	5	1	—	982	
	41. 大分縣 Oita-ken.																													
1	0—20	—	17	—	6	5	—	—	1	—	—	—	—	—	11	—	5	10	—	—	—	—	—	—	—	—	—	—	15	1
2	20—25	—	125	—	43	81	13	—	—	1	—	—	—	—	138	—	30	122	26	1	—	—	—	—	—	—	—	—	179	2
3	25—30	—	173	—	30	110	74	11	4	—	—	—	—	—	229	—	34	70	88	27	—	—	—	—	—	—	—	—	219	3
4	30—35	—	157	—	4	53	88	54	21	2	1	—	—	—	223	—	2	30	52	53	8	—	—	—	—	—	—	—	145	4
5	35—40	—	99	—	1	9	30	58	36	10	3	—	—	1	149	—	3	6	8	22	24	3	—	—	—	—	—	—	66	5
6	40—45	—	56	—	—	2	10	16	31	18	6	—	1	—	84	—	—	4	3	5	10	9	4	—	—	—	—	—	35	6
7	45—50	—	28	—	—	1	2	8	12	21	19	2	—	—	65	—	—	2	—	3	3	9	5	—	—	—	—	—	22	7
8	50—55	—	26	—	—	—	—	5	11	5	6	3	1	—	36	—	—	—	—	—	—	3	4	1	1	—	—	—	9	8
9	55—60	—	18	—	—	—	—	4	3	8	5	1	2	—	23	—	—	—	—	—	1	—	1	2	—	—	—	—	3	9
10	60—65	—	12	—	—	—	1	—	1	6	1	4	1	2	16	—	—	—	—	—	—	1	—	—	1	—	—	—	1	10
11	65—70	1	9	—	—	—	—	—	—	1	5	1	5	4	18	—	—	—	—	—	—	—	—	—	—	1	—	—	1	11
12	70—	—	2	—	—	—	—	—	—	1	—	1	—	2	4	—	—	—	—	—	—	—	—	—	—	—	1	—	1	12
	計 Total	1	722	—	84	261	218	156	120	72	46	17	10	5	7	—	996	—	74	244	177	111	45	25	13	3	1	1	—	1	695	
	42. 佐賀縣 Saga-ken.																													
1	0—20	—	12	—	6	4	—	—	—	1	—	—	—	—	10	—	14	7	—	—	—	—	—	—	—	—	—	—	21	1
2	20—25	—	115	—	33	59	15	5	—	1	—	—	—	—	113	—	108	99	10	1	—	—	—	—	—	—	—	—	218	2
3	25—30	—	208	—	16	92	68	11	2	—	—	—	—	—	189	—	70	133	72	18	1	—	—	—	—	—	—	—	344	3
4	30—35	—	179	—	3	36	81	54	7	2	—	—	—	—	183	—	15	94	128	38	17	2	—	1	—	—	—	—	295	4
5	35—40	—	93	—	—	6	25	42	23	5	—	—	—	—	101	—	1	23	60	75	59	6	6	—	—	—	—	—	230	5
6	40—45	—	65	—	—	—	7	19	13	12	—	—	—	—	51	—	2	8	17	37	52	16	4	1	—	—	—	—	137	6
7	45—50	—	62	—	—	2	1	8	14	13	5	1	—	—	44	—	—	2	2	18	30	29	15	5	—	1	—	—	102	7
8	50—55	—	22	—	—	—	1	4	6	3	4	—	2	—	20	—	—	—	2	2	9	16	16	7	3	1	—	—	56	8
9	55—60	—	19	—	—	—	—	2	1	1	5	2	3	1	16	—	—	—	—	2	3	10	10	8	4	3	—	—	40	9
10	60—65	1	13	—	—	—	—	2	2	2	3	1	2	—	12	—	—	—	—	—	1	4	4	8	2	3	1	1	24	10
11	65—70	—	8	—	—	—	—	—	—	—	1	3	2	—	6	—	—	—	—	—	1	3	2	1	3	2	1	—	13	11
12	70—	—	3	—	—	—	—	—	1	—	—	1	2	1	6	—	—	—	—	—	1	—	2	1	1	—	—	—	5	12
	計 Total	1	799	—	58	199	198	147	69	39	17	8	11	2	2	1	751	—	210	416	291	191	174	86	59	32	13	10	2	1	1,485	
	43. 熊本縣 Kumamoto-ken.																													
1	0—20	—	28	—	23	13	1	—	—	—	—	—	—	—	37	—	770	387	21	5	—	—	—	—	—	—	—	—	1,183	1
2	20—25	—	254	—	95	109	29	2	—	—	—	—	—	—	235	1	3,455	5,708	963	85	16	5	—	—	—	—	—	—	10,233	2
3	25—30	—	377	—	62	176	104	20	6	—	—	—	—	—	368	—	2,138	7,921	4,672	891	129	20	5	1	—	—	—	—	15,777	3
4	30—35	—	298	—	14	74	115	80	26	2	—	—	—	—	311	—	461	3,032	5,070	3,045	691	100	28	10	1	—	—	—	12,438	4
5	35—40	—	233	—	11	35	61	77	46	10	1	1	—	—	242	—	104	728	1,963	2,810	1,789	370	77	13	1	2	1	—	7,858	5
6	40—45	—	121	—	2	10	14	29	45	25	7	1	—	—	133	—	24	158	548	1,272	1,504	775	186	29	10	2	—	—	4,508	6
7	45—50	—	99	—	—	3	3	8	16	33	19	2	1	—	85	—	6	41	167	513	818	922	560	115	28	6	2	—	3,188	7
8	50—55	—	59	—	—	—	1	4	12	9	7	5	1	—	39	—	—	11	47	164	331	387	464	217	74	13	4	—	1,712	8
9	55—60	1	46	—	—	1	2	2	4	10	7	2	—	—	28	—	1	5	20	84	152	254	307	248	165	34	8	3	1,281	9
10	60—65	—	25	—	—	—	—	3	3	7	5	2	5	1	26	—	2	9	17	68	108	163	139	133	68	18	5	730	10
11	65—70	—	15	—	—	—	—	—	1	3	1	1	—	—	7	—	1	4	2	5	23	37	70	71	75	61	35	6	390	11
12	70—	1	13	—	—	—	—	1	1	2	4	2	5	—	15	—	—	—	1	1	13	14	21	37	44	52	28	27	238	12
	計 Total	2	1,568	—	207	420	329	222	157	88	56	26	9	11	1	—	1,526	1	6,960	17,997	13,483	8,892	5,531	3,002	1,881	850	531	238	96	41	59,536	
	44. 宮崎縣 Miyazaki-ken.																													
		—	19	—	9	3	—	—	—	—	—	—	—	—	12															
		—	170	—	23	55	7	—	—	1	—	—	—	—	85															
		—	221	—	12	77	43	14	—	—	—	—	—	—	146															
		—	153	—	4	16	42	32	9	—	1	—	—	—	104															
		—	121	—	—	7	17	26	21	8	—	1	—	—	80															
		—	77	—	—	1	8	10	18	14	1	2	—	—	54															
		—	59	—	—	—	3	5	4	15	10	2	1	—	40															
		—	33	—	—	—	—	1	5	9	11	2	—	—	30															
		—	29	—	—	—	—	1	1	3	4	6	—	—	18															
		—	11	—	—	—	—	1	—	—	4	—	3	1	9															
		1	9	—	—	—	—	—	—	1	2	4	1	—	9															
		1	5	—	—	—	—	—	—	—	1	1	—	1	4															
		2	907	—	48	159	120	90	58	50	33	16	13	1	2	1	591													

第十二表　體性及月ニ依リ分

Tableau XII.—Naissances vivantes et

チタル生産及死産（大正二年）

mort-nés par sexe et par mois. (1913.)

順序 Numéros d'ordre.	月 Mois.	生産 Naissances vivantes. 男 Garçons.	女 Filles.	計 Total.	死産 Mort-nés. 男 Garçons.	女 Filles.	不詳 Sexe inconnu.	計 Total.	生産 Naissances vivantes. 男 Garçons.	女 Filles.	計 Total.	死産 Mort-nés. 男 Garçons.	女 Filles.	不詳 Sexe inconnu.	計 Total.	生産 Naissan- 男 Garçons.
		1	2	3	4	5	6	7	1	2	3	4	5	6	7	1
		1. 東京府 Tokio-fu.							**3. 大阪府 Osaka-fu.**							
1	一月 Janvier	5,563	5,160	10,723	374	338	2	714	3,544	3,426	6,970	297	231	1	529	774
2	二月 Février	3,925	3,758	7,683	297	300	3	600	3,022	3,079	6,101	246	214	1	461	679
3	三月 Mars	5,155	4,843	9,998	322	276	4	602	3,994	4,087	8,081	253	213	—	466	820
4	四月 Avril	3,033	2,925	5,958	286	282	3	571	1,955	1,912	3,867	227	174	1	402	492
5	五月 Mai	2,989	2,919	5,908	298	254	5	557	1,942	1,854	3,796	186	167	—	353	432
6	六月 Juin	2,888	2,719	5,557	287	249	5	541	1,691	1,574	3,265	212	158	—	370	391
7	七月 Juillet	2,953	2,763	5,716	320	289	4	613	2,136	1,948	4,084	213	215	—	428	413
8	八月 Août	3,538	3,341	6,879	335	251	2	588	2,290	2,073	4,363	224	193	3	420	421
9	九月 Septembre	3,982	3,625	7,607	331	274	2	607	2,511	2,304	4,815	268	205	4	477	357
10	十月 Octobre	4,134	3,688	7,822	321	272	2	595	2,677	2,526	5,203	262	199	1	462	467
11	十一月 Novembre	4,016	3,659	7,675	329	286	3	618	2,923	2,517	5,440	226	229	5	460	428
12	十二月 Décembre	3,152	3,432	6,584	344	337	2	683	2,294	2,225	4,519	253	288	—	491	369
13	不詳 Mois inconnu	—	—	—	—	—	—	—	—	—	—	—	—	1	1	—
	計 Total	45,278	42,832	88,110	3,844	3,408	37	7,289	30,979	29,525	60,504	2,867	2,436	17	5,320	6,043
		2. 京都府 Kioto-fu.							**4. 神奈川縣 Kanagawa-ken.**							
1	一月 Janvier	2,216	2,060	4,276	172	159	1	332	2,365	2,248	4,613	170	163	—	333	382
2	二月 Février	1,785	1,814	3,599	172	146	—	318	1,650	1,625	3,275	151	128	1	280	348
3	三月 Mars	2,422	2,207	4,629	185	159	2	346	2,058	1,995	4,053	162	137	2	301	396
4	四月 Avril	1,375	1,342	2,717	143	133	—	276	1,256	1,240	2,496	130	127	—	257	213
5	五月 Mai	1,211	1,318	2,529	129	124	—	253	1,355	1,259	2,614	141	107	—	248	276
6	六月 Juin	1,193	1,076	2,269	110	97	1	208	1,147	1,166	2,313	128	113	1	242	210
7	七月 Juillet	1,325	1,198	2,523	124	100	—	224	1,336	1,322	2,658	134	123	—	257	296
8	八月 Août	1,423	1,392	2,815	108	92	—	200	1,536	1,413	2,949	147	134	1	282	291
9	九月 Septembre	1,538	1,409	2,947	143	107	—	250	1,697	1,605	3,302	145	117	—	262	305
10	十月 Octobre	1,676	1,482	3,158	150	118	—	268	1,743	1,612	3,355	127	114	—	241	319
11	十一月 Novembre	1,489	1,537	3,026	130	111	—	241	1,616	1,588	3,204	137	120	1	258	295
12	十二月 Décembre	1,293	1,320	2,613	135	143	1	279	1,345	1,338	2,683	143	127	—	270	277
13	不詳 Mois inconnu	—	—	—	—	—	1	1	—	—	—	—	—	—	—	—
	計 Total	18,946	18,155	37,101	1,701	1,489	6	3,196	19,104	18,411	37,515	1,715	1,510	6	3,231	3,608
		再掲 Dont: *a.* 山城國 Province d'Yamashiro.							**5. 兵庫縣 Hiogo-ken.**							
1	一月 Janvier	1,414	1,304	2,718	92	86	1	179	3,992	3,857	7,849	254	236	—	490	1,774
2	二月 Février	1,061	1,118	2,179	84	74	—	158	3,515	3,329	6,844	242	215	—	457	1,519
3	三月 Mars	1,382	1,269	2,651	78	85	1	164	4,405	4,419	8,824	257	230	—	487	2,265
4	四月 Avril	862	845	1,707	77	69	—	146	2,232	2,226	4,458	226	179	1	406	897
5	五月 Mai	752	816	1,568	69	72	—	141	2,348	2,260	4,608	198	197	—	395	905
6	六月 Juin	729	653	1,382	59	54	1	114	2,015	1,899	3,914	175	167	2	344	841
7	七月 Juillet	857	754	1,611	84	61	—	145	2,548	2,282	4,830	198	161	—	359	990
8	八月 Août	902	879	1,781	73	50	—	123	2,624	2,433	5,057	242	202	—	444	1,120
9	九月 Septembre	1,018	913	1,931	94	56	—	150	2,667	2,574	5,141	223	193	1	417	1,288
10	十月 Octobre	973	919	1,892	90	67	—	157	2,866	2,688	5,554	207	161	2	370	1,188
11	十一月 Novembre	1,036	988	2,024	82	63	—	145	2,786	2,597	5,383	182	188	1	371	1,520
12	十二月 Décembre	875	873	1,748	73	82	—	155	2,374	2,300	4,674	247	169	—	416	1,302
13	不詳 Mois inconnu	—	—	—	—	—	—	—	—	—	—	—	—	—	—	—
	計 Total	11,861	11,331	23,192	955	819	3	1,777	34,272	32,864	67,136	2,651	2,298	7	4,956	15,609
		再掲 Dont: *b.* 丹波國一部及丹後國 Une partie de la Province de Tamba et Province de Tango							再掲 Dont: *a.* 攝津國一部及播磨國 Une partie de la Province de Settsu et Province de Harima.							
1	一月 Janvier	802	756	1,558	80	73	—	153	2,836	2,803	5,639	185	166	—	351	3,910
2	二月 Février	724	696	1,420	88	72	—	160	2,488	2,348	4,836	168	156	—	324	3,359
3	三月 Mars	1,040	938	1,978	107	74	1	182	3,189	3,156	6,345	171	166	—	337	4,109
4	四月 Avril	513	497	1,010	66	64	—	130	1,527	1,556	3,083	153	113	—	266	2,481
5	五月 Mai	459	502	961	60	52	—	112	1,640	1,570	3,210	133	145	—	278	2,232
6	六月 Juin	464	423	887	51	43	—	94	1,414	1,337	2,751	122	123	1	246	1,914
7	七月 Juillet	468	444	912	40	39	—	79	1,839	1,640	3,479	156	120	—	276	1,977
8	八月 Août	521	513	1,034	35	42	—	77	1,912	1,791	3,703	183	156	—	339	2,427
9	九月 Septembre	520	496	1,016	49	51	—	100	1,905	1,886	3,791	171	143	—	314	2,827
10	十月 Octobre	703	563	1,266	60	51	—	111	2,080	1,986	4,066	153	122	1	276	3,335
11	十一月 Novembre	453	549	1,002	48	48	—	96	2,063	1,903	3,966	133	143	1	277	3,274
12	十二月 Décembre	418	447	865	62	61	1	124	1,728	1,621	3,349	184	106	—	290	2,550
13	不詳 Mois inconnu	—	—	—	—	—	1	1	—	—	—	—	—	—	—	—
	計 Total	7,085	6,824	13,909	746	670	3	1,419	24,621	23,597	48,218	1,912	1,659	3	3,574	34,345

產 ces vivantes. 女 Filles.	計 Total.	死產 Mort-nés. 男 Garçons.	女 Filles.	不詳 Sexe inconnu.	計 Total.	生產 Naissances vivantes. 男 Garçons.	女 Filles.	計 Total.	死產 Mort-nés. 男 Garçons.	女 Filles.	不詳 Sexe inconnu.	計 Total.	生產 Naissances vivantes. 男 Garçons.	女 Filles.	計 Total.	死產 Mort-nés. 男 Garçons.	女 Filles.	不詳 Sexe inconnu.	計 Total.	順序 Numéros d'ordre.
2	3	4	5	6	7	1	2	3	4	5	6	7	1	2	3	4	5	6	7	
						8. 埼玉縣 Saitama-ken.							**12. 栃木縣 Tochigi-ken.**							
676	1,450	44	49	—	93	2,690	2,685	5,375	362	341	—	703	1,905	1,933	3,838	274	245	4	523	1
639	1,318	58	44	—	102	2,195	2,242	4,437	328	291	1	620	1,629	1,738	3,367	209	194	2	405	2
879	1,699	59	49	—	108	2,495	2,349	4,844	316	296	2	614	2,021	2,126	4,147	253	200	—	453	3
480	972	43	44	1	88	1,626	1,649	3,285	269	211	2	482	1,185	1,135	2,320	185	192	2	379	4
453	885	33	34	—	67	1,864	1,713	3,577	259	178	1	438	1,184	1,143	2,327	186	163	1	350	5
337	728	29	29	—	58	1,569	1,437	3,006	218	172	2	392	1,059	979	2,038	142	137	—	279	6
401	814	26	26	—	52	1,853	1,733	3,586	200	204	4	408	1,202	1,137	2,339	186	145	—	331	7
391	812	34	29	—	63	1,933	1,674	3,607	217	215	2	434	1,290	1,220	2,510	196	134	—	330	8
357	714	30	32	1	63	2,261	2,136	4,397	246	213	1	460	1,589	1,477	3,066	188	193	1	382	9
357	824	30	21	1	52	2,073	1,949	4,022	241	215	3	459	1,540	1,381	2,921	193	166	—	359	10
412	840	35	29	—	64	2,304	2,185	4,489	214	231	—	445	1,812	1,549	3,361	198	168	1	367	11
416	785	37	40	—	77	1,824	2,088	3,872	319	272	—	591	1,407	1,379	2,786	225	218	1	454	12
—	—	—	—	—	—	—	—	—	—	—	—	—	—	—	—	—	—	—	—	13
5,798	11,841	458	426	3	887	24,707	23,790	48,497	3,189	2,839	18	6,046	17,823	17,197	35,020	2,445	2,155	12	4,612	
						9. 群馬縣 Gumma-ken.							**13. 奈良縣 Nara-ken.**							
378	760	25	21	—	46	2,076	2,112	4,188	213	177	—	390	1,010	1,018	2,028	102	87	—	189	1
342	690	16	15	—	31	1,663	1,470	3,133	164	160	—	324	930	906	1,836	87	84	—	171	2
384	780	27	15	—	42	1,903	1,949	3,852	174	179	—	353	1,390	1,388	2,778	87	77	—	164	3
190	403	30	22	—	52	1,224	1,204	2,428	157	153	1	311	627	603	1,230	80	84	1	165	4
237	513	32	18	—	50	1,258	1,236	2,494	130	123	—	253	750	695	1,445	75	66	2	143	5
225	435	24	15	1	40	1,120	1,135	2,255	159	105	3	267	639	599	1,238	72	44	—	116	6
241	537	16	15	—	31	1,312	1,413	2,725	155	143	—	298	719	704	1,423	76	67	—	143	7
251	542	25	17	—	42	1,433	1,286	2,719	138	109	—	247	847	767	1,614	69	70	1	140	8
331	636	22	18	—	40	1,615	1,514	3,129	141	153	—	294	887	835	1,722	88	75	—	163	9
345	664	24	18	—	42	1,582	1,486	3,068	174	164	—	338	884	793	1,677	84	79	1	164	10
282	577	14	16	—	30	1,560	1,337	2,897	153	136	—	286	966	858	1,824	72	78	—	150	11
263	540	26	23	—	49	1,193	1,170	2,363	186	168	—	354	762	768	1,530	113	73	1	187	12
—	—	—	—	—	—	—	—	—	—	—	—	—	—	—	—	—	—	—	—	13
3,469	7,077	281	213	1	495	17,889	17,312	35,201	1,941	1,770	4	3,715	10,441	9,934	20,375	1,095	884	6	1,895	
						10. 千葉縣 Chiba-ken.							**14. 三重縣 Miye-ken.**							
1,627	3,401	118	69	—	187	2,592	2,588	5,180	258	233	1	492	2,091	2,034	4,125	154	152	—	306	1
1,509	3,028	89	78	1	168	2,136	2,040	4,176	207	207	3	417	1,636	1,666	3,302	153	143	—	296	2
2,408	4,673	93	81	—	174	2,323	2,310	4,633	229	208	2	439	2,016	1,960	3,976	140	146	1	287	3
922	1,819	87	77	—	164	1,667	1,628	3,295	238	198	2	438	1,242	1,139	2,381	113	88	—	201	4
907	1,812	78	62	—	140	1,597	1,502	3,099	197	163	5	365	1,306	1,154	2,460	125	103	1	229	5
811	1,652	56	52	—	108	1,462	1,479	2,941	203	165	3	371	1,197	1,055	2,252	97	101	—	198	6
958	1,948	81	72	1	154	1,644	1,533	3,177	246	182	5	433	1,300	1,166	2,466	116	110	2	228	7
1,045	2,165	107	80	—	187	1,868	1,748	3,616	257	210	1	468	1,682	1,607	3,289	95	123	—	218	8
1,162	2,450	79	59	—	138	2,172	2,037	4,209	279	220	2	501	1,772	1,673	3,445	145	107	—	252	9
1,084	2,272	105	65	—	170	2,112	1,931	4,043	234	194	1	429	1,866	1,693	3,559	134	120	2	256	10
1,173	2,693	88	87	—	175	2,078	1,954	4,032	194	179	—	373	1,783	1,673	3,456	134	99	1	234	11
1,413	2,715	99	83	—	182	1,708	1,796	3,504	231	191	—	422	1,373	1,333	2,706	145	142	1	288	12
—	—	—	—	—	—	—	—	—	—	—	—	—	—	—	—	—	—	—	—	13
15,019	30,628	1,080	865	2	1,947	23,359	22,546	45,905	2,773	2,350	25	5,148	19,264	18,153	37,417	1,551	1,434	8	2,993	
						11. 茨城縣 Ibaraki-ken.							**15. 愛知縣 Aichi-ken.**							
3,950	7,860	275	230	2	507	2,564	2,371	4,935	324	261	2	587	4,241	4,201	8,442	299	240	2	541	1
3,121	6,480	241	220	3	464	2,129	2,175	4,304	206	204	2	412	3,391	2,978	6,369	288	239	1	528	2
3,976	8,085	284	219	1	504	2,518	2,640	5,158	276	252	2	530	3,463	3,809	7,272	267	219	—	486	3
2,858	5,289	188	163	—	351	1,405	1,480	2,885	205	214	2	421	2,296	2,214	4,510	228	169	3	400	4
1,711	3,943	171	151	2	324	1,472	1,411	2,883	201	227	7	435	2,633	2,569	5,202	238	207	1	446	5
1,760	3,674	121	127	—	248	1,175	1,097	2,272	165	150	4	319	2,548	2,287	4,835	217	198	1	416	6
1,941	3,918	150	146	2	298	1,416	1,274	2,690	247	217	3	467	2,689	2,563	5,252	246	204	2	452	7
2,263	4,690	176	180	3	359	1,663	1,485	3,118	223	220	1	444	3,108	2,889	5,997	265	181	—	446	8
2,671	5,498	220	195	1	416	2,033	1,976	4,009	265	232	3	500	3,206	3,195	6,401	249	239	1	489	9
3,078	6,413	195	197	1	393	1,955	1,709	3,664	238	213	4	455	3,511	3,177	6,688	234	206	—	440	10
3,005	6,279	209	201	2	412	2,848	1,916	4,264	255	205	3	463	3,437	3,021	6,458	239	220	1	460	11
2,433	4,933	246	215	1	462	1,802	1,891	3,693	279	238	4	521	2,443	2,576	5,019	292	231	2	525	12
—	—	—	—	—	—	—	—	—	—	—	—	—	—	—	—	—	—	—	—	13
32,767	67,112	2,476	2,244	18	4,738	22,450	21,425	43,875	2,884	2,633	37	5,554	36,966	35,479	72,445	3,057	2,553	14	5,624	

第十二表　體性及月ニ依リ分

Tableau XII.—Naissances vivantes et mort-nés par sexe et par mois. (1913.) (*Suite.*)

チタル生産及死産（大正二年）（續）

順序 Numéros d'ordre.	月 Mois.	生産 Naissances vivantes. 男 Garçons.	女 Filles.	計 Total.	死産 Mort-nés. 男 Garçons.	女 Filles.	不詳 Sexe inconnu.	計 Total.
		1	2	3	4	5	6	7
	16. 靜岡縣 Shidzuoka-ken. 再掲 Dont: *a.* 美濃國 Province de Mino.							
1	一月 Janvier	3,220	3,186	6,406	241	238	—	479
2	二月 Février	2,254	2,308	4,562	181	160	3	344
3	三月 Mars	2,810	2,718	5,528	230	197	4	431
4	四月 Avril	1,688	1,571	3,254	175	174	1	350
5	五月 Mai	1,757	1,654	3,411	190	160	1	351
6	六月 Juin	1,672	1,624	3,296	204	161	2	367
7	七月 Juillet	2,080	1,781	3,861	218	208	3	429
8	八月 Août	2,361	2,091	4,452	230	166	1	397
9	九月 Septembre	2,551	2,334	4,885	241	171	1	413
10	十月 Octobre	2,674	2,403	5,077	208	212	1	421
11	十一月 Novembre	2,748	2,394	5,142	219	182	1	402
12	十二月 Décembre	1,976	2,034	4,010	220	214	—	434
13	不詳 Mois inconnu	—	—	—	—	—	—	—
	計 Total	**27,786**	**26,098**	**53,884**	**2,557**	**2,243**	**18**	**4,818**
	17. 山梨縣 Yamanashi-ken. 再掲 Dont: *b.* 飛驒國 Province de Hida.							
1	一月 Janvier	1,290	1,303	2,593	145	121	—	266
2	二月 Février	955	986	1,941	95	92	—	187
3	三月 Mars	1,442	1,621	3,063	91	111	1	203
4	四月 Avril	588	487	1,075	82	88	1	171
5	五月 Mai	596	542	1,138	98	90	1	189
6	六月 Juin	545	453	998	83	71	—	154
7	七月 Juillet	585	540	1,125	78	71	—	149
8	八月 Août	634	590	1,224	76	79	1	156
9	九月 Septembre	772	749	1,521	88	79	—	167
10	十月 Octobre	859	745	1,604	85	85	—	170
11	十一月 Novembre	998	821	1,819	89	90	2	181
12	十二月 Décembre	679	774	1,453	110	81	2	193
13	不詳 Mois inconnu	—	—	—	—	—	—	—
	計 Total	**9,943**	**9,611**	**19,554**	**1,120**	**1,058**	**8**	**2,186**
	18. 滋賀縣 Shiga-ken.							
1	一月 Janvier	1,362	1,312	2,674	108	108	—	216
2	二月 Février	1,059	1,067	2,126	95	90	—	185
3	三月 Mars	1,396	1,363	2,759	103	101	1	205
4	四月 Avril	800	788	1,588	84	66	—	150
5	五月 Mai	830	750	1,580	86	67	—	153
6	六月 Juin	768	732	1,500	48	65	—	113
7	七月 Juillet	842	859	1,701	65	78	—	143
8	八月 Août	885	858	1,743	72	53	—	125
9	九月 Septembre	975	848	1,823	84	61	—	145
10	十月 Octobre	969	884	1,853	82	64	—	146
11	十一月 Novembre	1,037	883	1,920	75	69	—	144
12	十二月 Décembre	785	736	1,521	83	64	—	147
13	不詳 Mois inconnu	—	—	—	—	—	—	—
	計 Total	**11,708**	**11,080**	**22,788**	**985**	**886**	**1**	**1,872**
	19. 岐阜縣 Gifu-ken.							
1	一月 Janvier	2,241	2,239	4,480	197	214	2	413
2	二月 Février	1,705	1,613	3,318	203	161	1	365
3	三月 Mars	2,009	1,968	3,977	183	192	3	378
4	四月 Avril	1,319	1,278	2,597	145	133	—	278
5	五月 Mai	1,404	1,364	2,768	139	122	—	261
6	六月 Juin	1,219	1,164	2,383	119	97	—	216
7	七月 Juillet	1,398	1,387	2,785	127	121	1	249
8	八月 Août	1,587	1,469	3,056	118	102	—	220
9	九月 Septembre	1,709	1,608	3,317	132	107	1	240
10	十月 Octobre	1,691	1,617	3,308	140	135	—	275
11	十一月 Novembre	1,777	1,674	3,451	164	143	—	307
12	十二月 Décembre	1,871	1,320	2,691	173	160	1	334
13	不詳 Mois inconnu	—	—	—	—	—	—	—
	計 Total	**19,380**	**18,701**	**38,081**	**1,840**	**1,687**	**9**	**3,536**

順序 Numéros d'ordre.	月 Mois.	生産 Naissances vivantes. 男 Garçons.	女 Filles.	計 Total.	死産 Mort-nés. 男 Garçons.	女 Filles.	不詳 Sexe inconnu.	計 Total.
		1	2	3	4	5	6	7
	20. 長野縣 Nagano-ken.							
1	一月 Janvier	2,960	2,751	5,711	273	229	1	503
2	二月 Février	2,248	2,280	4,528	238	233	—	471
3	三月 Mars	2,813	2,881	5,694	259	212	—	471
4	四月 Avril	1,576	1,468	3,044	220	195	—	415
5	五月 Mai	1,748	1,724	3,472	234	152	—	386
6	六月 Juin	1,493	1,289	2,782	173	145	1	319
7	七月 Juillet	1,571	1,503	3,074	182	158	2	342
8	八月 Août	1,632	1,501	3,133	178	181	—	359
9	九月 Septembre	1,986	1,788	3,774	222	194	—	416
10	十月 Octobre	2,220	2,096	4,316	223	219	—	442
11	十一月 Novembre	2,256	2,026	4,282	224	194	—	418
12	十二月 Décembre	1,629	1,720	3,349	244	195	1	440
13	不詳 Mois inconnu	—	—	—	2	1	—	3
	計 Total	**24,132**	**23,027**	**47,159**	**2,672**	**2,308**	**5**	**4,985**
	21. 宮城縣 Miyagi-ken.							
1	一月 Janvier	1,993	1,864	3,857	146	153	—	299
2	二月 Février	1,579	1,619	3,198	117	132	—	249
3	三月 Mars	2,052	1,969	4,021	151	141	—	292
4	四月 Avril	1,296	1,262	2,558	146	112	1	259
5	五月 Mai	1,226	1,184	2,410	111	102	1	214
6	六月 Juin	949	888	1,837	100	102	—	202
7	七月 Juillet	1,101	1,012	2,113	86	107	—	193
8	八月 Août	1,066	1,053	2,119	110	106	—	216
9	九月 Septembre	1,368	1,348	2,716	132	97	1	230
10	十月 Octobre	1,510	1,386	2,896	127	99	1	227
11	十一月 Novembre	1,686	1,554	3,240	140	113	1	254
12	十二月 Décembre	1,416	1,462	2,878	151	130	—	281
13	不詳 Mois inconnu	—	—	—	—	—	—	—
	計 Total	**17,242**	**16,601**	**33,843**	**1,517**	**1,394**	**5**	**2,916**

順序 Numéros d'ordre.	月 Mois.	生産 Naissances vivantes. 男 Garçons.	女 Filles.	計 Total.	死産 Mort-nés. 男 Garçons.	女 Filles.	不詳 Sexe inconnu.	計 Total.
		1	2	3	4	5	6	7
	22. 福島縣 Fukushima-ken. 再掲 Dont: *b.* 陸奥國東部 Partie orientale de la Province de Mutsu.							
1	一月 Janvier	2,256	4,627	240	222	—	462	494
2	二月 Février	2,007	3,966	223	206	—	429	466
3	三月 Mars	2,526	5,048	254	213	—	467	564
4	四月 Avril	1,580	3,240	183	163	1	347	562
5	五月 Mai	1,589	3,132	172	174	1	347	572
6	六月 Juin	1,278	2,652	183	127	2	312	417
7	七月 Juillet	1,487	2,979	170	157	—	327	415
8	八月 Août	1,413	2,954	160	167	1	328	445
9	九月 Septembre	1,613	3,328	216	157	1	374	523
10	十月 Octobre	1,779	3,681	188	192	3	383	547
11	十一月 Novembre	1,884	3,856	200	191	—	391	523
12	十二月 Décembre	1,673	3,320	211	188	2	401	447
13	不詳 Mois inconnu	—	—	—	—	—	—	—
	計 Total	**20,985**	**42,778**	**2,400**	**2,157**	**11**	**4,568**	**5,975**
	23. 岩手縣 Iwate-ken.							
1	一月 Janvier	1,584	3,191	142	131	—	273	2,080
2	二月 Février	1,289	2,732	152	126	—	278	1,578
3	三月 Mars	1,650	3,399	197	171	—	368	2,122
4	四月 Avril	1,207	2,513	152	133	1	286	1,312
5	五月 Mai	1,187	2,409	133	130	—	263	1,241
6	六月 Juin	807	1,708	101	99	1	201	1,108
7	七月 Juillet	933	1,897	122	112	1	235	1,207
8	八月 Août	911	1,865	114	101	1	216	1,350
9	九月 Septembre	1,124	2,256	130	109	—	239	1,437
10	十月 Octobre	1,176	2,382	139	105	—	244	1,578
11	十一月 Novembre	1,270	2,758	186	135	1	272	1,632
12	十二月 Décembre	1,242	2,427	154	139	1	294	1,351
13	不詳 Mois inconnu	—	—	—	—	—	—	—
	計 Total	**14,380**	**29,537**	**1,672**	**1,491**	**6**	**3,169**	**17,996**
	24. 青森縣 Awomori-ken.							
1	一月 Janvier	1,813	2,655	81	95	2	178	1,748
2	二月 Février	1,154	2,296	98	92	2	192	1,540
3	三月 Mars	1,580	3,283	93	94	1	188	1,944
4	四月 Avril	1,339	2,782	98	87	—	185	1,154
5	五月 Mai	1,312	2,797	95	83	1	179	1,303
6	六月 Juin	1,042	2,143	84	75	—	159	954
7	七月 Juillet	1,151	2,270	72	79	—	151	966
8	八月 Août	1,047	2,337	91	71	1	163	1,129
9	九月 Septembre	1,332	2,726	72	72	2	146	1,305
10	十月 Octobre	1,494	3,061	82	77	1	160	1,393
11	十一月 Novembre	1,432	2,983	92	106	1	199	1,601
12	十二月 Décembre	1,282	2,549	74	91	1	166	1,393
13	不詳 Mois inconnu	—	—	—	—	—	—	—
	計 Total	**15,478**	**31,832**	**1,032**	**1,022**	**12**	**2,066**	**16,430**
	再掲 Dont: *a.* 陸奥國西部 Partie occidentale de la Province de Mutsu.							
1	一月 Janvier	870	1,718	44	50	2	96	1,341
2	二月 Février	713	1,389	56	47	1	104	1,198
3	三月 Mars	1,022	2,111	55	43	—	98	1,652
4	四月 Avril	865	1,746	44	46	—	90	672
5	五月 Mai	828	1,741	51	39	1	91	751
6	六月 Juin	672	1,356	46	45	—	91	727
7	七月 Juillet	749	1,453	38	41	—	79	726
8	八月 Août	671	1,516	60	43	1	104	862
9	九月 Septembre	817	1,688	39	41	—	80	917
10	十月 Octobre	943	1,963	49	36	—	85	1,015
11	十一月 Novembre	931	1,959	46	47	1	94	1,068
12	十二月 Décembre	893	1,713	45	50	1	96	696
13	不詳 Mois inconnu	—	—	—	—	—	—	—
	計 Total	**9,974**	**20,353**	**573**	**528**	**7**	**1,108**	**11,625**

順序 Numéros d'ordre.	月 Mois.	生産 Naissances vivantes. 男 Garçons.	女 Filles.	計 Total.	死産 Mort-nés. 男 Garçons.	女 Filles.	不詳 Sexe inconnu.	計 Total.
		1	2	3	4	5	6	7
	25. 山形縣 Yamagata-ken.							
1	一月 Janvier	2,080	1,876	3,956	154	130	2	286
2	二月 Février	1,578	1,504	3,082	132	125	1	258
3	三月 Mars	2,122	2,094	4,216	145	133	1	279
4	四月 Avril	1,312	1,221	2,533	118	104	1	223
5	五月 Mai	1,241	1,163	2,404	115	93	—	208
6	六月 Juin	1,108	1,073	2,181	93	75	—	168
7	七月 Juillet	1,207	1,141	2,348	101	75	—	176
8	八月 Août	1,350	1,259	2,609	96	100	2	198
9	九月 Septembre	1,487	1,363	2,800	126	111	—	237
10	十月 Octobre	1,578	1,457	3,035	142	107	—	249
11	十一月 Novembre	1,632	1,512	3,144	126	131	—	257
12	十二月 Décembre	1,351	1,357	2,708	129	121	—	250
13	不詳 Mois inconnu	—	—	—	—	—	—	—
	計 Total	**17,020**	**35,016**	**1,477**	**1,305**	**7**	**2,789**	**15,491**
	26. 秋田縣 Akita-ken.							
1	一月 Janvier	1,767	3,515	171	194	—	365	844
2	二月 Février	1,508	3,043	190	189	—	379	639
3	三月 Mars	1,924	3,868	184	193	1	378	798
4	四月 Avril	1,108	2,262	156	149	2	307	478
5	五月 Mai	1,158	2,461	141	130	—	271	426
6	六月 Juin	923	1,877	105	93	1	199	379
7	七月 Juillet	957	1,923	151	104	—	255	449
8	八月 Août	987	2,116	126	112	—	238	456
9	九月 Septembre	1,181	2,486	165	145	—	310	492
10	十月 Octobre	1,270	2,663	175	143	—	318	601
11	十一月 Novembre	1,313	2,914	163	150	—	313	618
12	十二月 Décembre	1,292	2,685	161	181	—	342	506
13	不詳 Mois inconnu	—	—	—	—	—	—	—
	計 Total	**15,383**	**31,813**	**1,888**	**1,774**	**4**	**3,666**	**6,686**
	27. 福井縣 Fukui-ken.							
1	一月 Janvier	1,288	2,624	86	73	3	162	1,259
2	二月 Février	1,188	2,386	82	76	1	159	1,041
3	三月 Mars	1,710	3,362	116	83	1	200	1,869
4	四月 Avril	1,313	2,733	69	60	1	130	752
5	五月 Mai	1,451	2,812	59	60	—	119	762
6	六月 Juin	1,372	2,917	54	49	—	103	598
7	七月 Juillet	1,420	2,946	59	46	—	105	672
8	八月 Août	1,617	3,479	62	41	—	103	787
9	九月 Septembre	1,769	3,686	60	42	—	102	838
10	十月 Octobre	1,946	3,951	70	55	1	126	894
11	十一月 Novembre	1,909	3,972	66	65	—	131	1,002
12	十二月 Décembre	1,443	3,186	55	79	—	134	788
13	不詳 Mois inconnu	—	—	—	—	—	—	—
	計 Total	**22,562**	**46,675**	**888**	**729**	**7**	**1,574**	**10,712**

順序 Numéros d'ordre.	月 Mois.	生産 Naissances vivantes. 男 Garçons.	女 Filles.	計 Total.	死産 Mort-nés. 男 Garçons.	女 Filles.	不詳 Sexe inconnu.	計 Total.
		1	2	3	4	5	6	7
	28. 石川縣 Ishikawa-ken.							
1	一月 Janvier	1,706	1,638	3,344	132	107	—	239
2	二月 Février	1,390	1,315	2,705	117	114	—	231
3	三月 Mars	1,895	1,795	3,690	113	93	2	208
4	四月 Avril	1,092	970	2,062	86	77	1	164
5	五月 Mai	990	946	1,936	79	71	—	150
6	六月 Juin	906	873	1,779	67	67	—	134
7	七月 Juillet	972	870	1,842	89	77	—	166
8	八月 Août	1,109	1,016	2,125	95	81	—	176
9	九月 Septembre	1,194	1,132	2,326	97	59	1	157
10	十月 Octobre	1,255	1,188	2,443	111	68	1	180
11	十一月 Novembre	1,182	1,133	2,315	102	73	1	176
12	十二月 Décembre	910	897	1,807	101	121	—	222
13	不詳 Mois inconnu	—	—	—	—	—	—	—
	計 Total	**14,601**	**13,773**	**28,374**	**1,189**	**1,008**	**6**	**2,203**
	29. 富山縣 Toyama-ken.							
1	一月 Janvier	1,880	1,922	3,802	90	87	—	177
2	二月 Février	1,427	1,450	2,877	76	69	1	146
3	三月 Mars	1,812	1,883	3,695	99	75	2	176
4	四月 Avril	933	943	1,926	72	47	—	119
5	五月 Mai	956	898	1,854	55	60	—	115
6	六月 Juin	908	806	1,714	61	48	—	109
7	七月 Juillet	1,016	1,001	2,017	58	49	—	107
8	八月 Août	1,350	1,286	2,636	56	55	—	111
9	九月 Septembre	1,435	1,409	2,844	56	64	—	120
10	十月 Octobre	1,427	1,261	2,688	76	63	—	139
11	十一月 Novembre	1,160	1,053	2,213	79	67	—	146
12	十二月 Décembre	—	—	—	—	—	—	—
13	不詳 Mois inconnu	—	—	—	—	—	—	—
	計 Total	**15,491**	**14,966**	**30,457**	**842**	**740**	**3**	**1,585**
	30. 鳥取縣 Tottori-ken.							
1	一月 Janvier	844	781	1,625	78	84	—	162
2	二月 Février	639	620	1,259	60	71	1	132
3	三月 Mars	798	738	1,536	66	65	—	131
4	四月 Avril	478	494	972	56	56	—	112
5	五月 Mai	426	433	859	50	51	—	101
6	六月 Juin	379	384	763	36	46	3	85
7	七月 Juillet	449	411	860	61	52	1	114
8	八月 Août	456	429	885	64	61	—	125
9	九月 Septembre	492	453	945	67	68	1	136
10	十月 Octobre	601	531	1,132	56	61	—	117
11	十一月 Novembre	618	574	1,192	53	49	—	102
12	十二月 Décembre	506	506	1,012	79	60	2	141
13	不詳 Mois inconnu	—	—	—	—	—	—	—
	計 Total	**6,686**	**6,354**	**13,040**	**726**	**724**	**8**	**1,458**
	31. 島根縣 Shimane-ken.							
1	一月 Janvier	1,259	1,250	2,509	103	115	—	218
2	二月 Février	1,041	1,118	2,159	107	97	1	205
3	三月 Mars	1,869	1,350	2,719	124	112	—	236
4	四月 Avril	752	746	1,498	113	84	—	197
5	五月 Mai	762	724	1,486	103	71	3	177
6	六月 Juin	598	618	1,216	77	67	—	144
7	七月 Juillet	672	635	1,307	84	71	—	155
8	八月 Août	787	715	1,452	88	74	2	164
9	九月 Septembre	838	797	1,635	113	92	1	206
10	十月 Octobre	894	834	1,728	86	74	—	160
11	十一月 Novembre	1,002	926	1,928	76	71	—	147
12	十二月 Décembre	788	762	1,550	106	81	—	187
13	不詳 Mois inconnu	—	—	—	—	—	—	—
	計 Total	**10,712**	**10,475**	**21,187**	**1,180**	**1,009**	**7**	**2,196**

第十二表　月及性體ニ依リ分

Tableau XII.—Naissances vivantes et mort-nés par sexe et par mois. (1913.) (*Suite et fin.*)

チタル生産及死産（大正二年）（終）

順序 Numéros d'ordre.	月 Mois.	生産 Naissances vivantes. 男 Garçons.	女 Filles.	計 Total.	死産 Mort-nés. 男 Garçons.	女 Filles.	不詳 Sexe inconnu.	計 Total.	生産 Naissances vivantes. 男 Garçons.	女 Filles.	計 Total.	死産 Mort-nés. 男 Garçons.	女 Filles.	不詳 Sexe inconnu.	計 Total.	生 Naissan- 男 Garçons.
		1	2	3	4	5	6	7	1	2	3	4	5	6	7	1
		32. 岡山縣 Okayama-ken.							再掲 Dont: *b.* 長門國一部 Une partie de la Province de Nagato.							
1	一月 Janvier	2,026	1,975	4,001	188	203	—	386	278	280	558	13	17	—	30	1,995
2	二月 Février	1,773	1,832	3,605	164	166	2	329	263	276	539	11	7	—	18	1,718
3	三月 Mars	2,621	2,593	5,214	195	205	2	402	298	300	598	12	7	—	19	1,866
4	四月 Avril	1,158	1,047	2,205	164	134	1	299	162	157	319	9	9	—	18	1,158
5	五月 Mai	1,252	1,163	2,415	138	136	2	276	148	171	319	10	7	—	17	1,311
6	六月 Juin	1,042	1,001	2,043	122	107	2	231	134	150	284	13	13	—	26	1,140
7	七月 Juillet	1,333	1,281	2,614	152	167	4	323	143	154	297	5	6	—	11	1,278
8	八月 Août	1,358	1,310	2,668	140	102	3	245	166	178	344	10	12	—	22	1,294
9	九月 Septembre	1,485	1,411	2,896	147	127	4	278	206	177	383	21	19	—	40	1,389
10	十月 Octobre	1,516	1,460	2,976	174	162	2	338	215	172	387	15	6	—	21	1,547
11	十一月 Novembre	1,533	1,496	3,029	157	165	1	323	225	231	456	16	10	—	26	1,665
12	十二月 Décembre	1,294	1,282	2,526	183	136	1	320	167	140	307	12	15	—	27	1,490
13	不詳 Mois inconnu	—	—	—	—	—	—	—	—	—	—	—	—	—	—	—
	計 Total	18,386	17,801	36,187	1,919	1,807	24	3,750	2,405	2,386	4,791	147	128	—	275	17,852
		33. 廣島縣 Hiroshima-ken.							**35. 和歌山縣 Wakayama-ken.**							
1	一月 Janvier	2,991	2,990	5,981	203	165	—	368	1,375	1,276	2,651	125	123	1	249	1,123
2	二月 Février	2,676	2,659	5,335	172	145	—	317	1,264	1,230	2,494	87	92	—	179	982
3	三月 Mars	3,537	3,801	7,338	192	159	2	353	1,629	1,647	3,276	104	110	1	215	1,176
4	四月 Avril	1,431	1,310	2,741	175	118	1	294	730	706	1,436	91	100	—	191	635
5	五月 Mai	1,851	1,501	3,352	170	138	1	309	889	860	1,749	101	73	1	175	677
6	六月 Juin	1,210	1,348	2,558	124	87	—	211	828	699	1,527	77	60	—	137	683
7	七月 Juillet	1,778	1,550	3,328	178	106	1	285	904	843	1,747	84	74	—	158	732
8	八月 Août	1,860	1,709	3,569	156	122	1	279	1,030	865	1,895	105	83	1	189	763
9	九月 Septembre	2,004	1,850	3,854	150	136	1	287	1,082	1,027	2,109	100	86	1	187	941
10	十月 Octobre	1,995	1,886	3,881	184	130	—	314	1,099	1,016	2,115	85	80	1	166	904
11	十一月 Novembre	2,307	2,029	4,336	142	129	1	272	1,176	999	2,175	93	90	—	183	1,044
12	十二月 Décembre	1,706	1,699	3,405	161	181	1	343	985	924	1,909	113	86	1	200	940
13	不詳 Mois inconnu	—	—	—	—	—	—	—	—	—	—	—	—	—	—	—
	計 Total	25,341	24,282	49,623	2,002	1,616	9	3,627	12,991	12,092	25,083	1,165	1,057	7	2,229	10,600
		34. 山口縣 Yamaguchi-ken.							**36. 德島縣 Tokushima-ken.**							
1	一月 Janvier	1,827	1,805	3,632	71	65	—	136	1,289	1,248	2,537	122	106	1	229	3,508
2	二月 Février	1,584	1,509	3,093	68	60	1	129	1,277	1,227	2,504	103	81	1	185	2,937
3	三月 Mars	1,943	1,927	3,870	55	52	1	109	1,406	1,532	2,938	119	114	—	233	3,670
4	四月 Avril	910	847	1,757	48	43	—	91	749	752	1,501	94	74	—	168	1,597
5	五月 Mai	978	920	1,898	58	40	—	98	780	747	1,527	97	83	—	180	1,745
6	六月 Juin	876	823	1,699	58	42	—	100	692	669	1,361	78	71	—	149	1,520
7	七月 Juillet	1,003	978	1,981	47	48	2	97	812	824	1,636	91	68	1	160	1,878
8	八月 Août	1,150	1,076	2,226	58	48	—	106	979	889	1,868	77	84	—	161	2,083
9	九月 Septembre	1,220	1,167	2,387	71	56	—	127	1,053	935	1,988	93	85	—	178	2,224
10	十月 Octobre	1,294	1,177	2,471	68	43	—	111	1,059	990	2,049	100	92	1	193	2,234
11	十一月 Novembre	1,283	1,205	2,488	56	57	—	113	1,211	1,025	2,236	99	88	—	187	2,436
12	十二月 Décembre	1,108	997	2,105	57	74	—	131	956	944	1,900	115	95	1	211	1,973
13	不詳 Mois inconnu	—	—	—	—	—	—	—	—	—	—	—	—	—	—	—
	計 Total	15,126	14,431	29,557	716	628	4	1,348	12,263	11,782	24,045	1,188	1,041	5	2,234	27,805
		再掲 Dont: *a.* 長門國一部及周防國 Une partie de la Province de Nagato et Province de Suwo. **37. 香川縣 Kagawa-ken.**														
1	一月 Janvier	1,549	1,525	3,074	58	48	—	106	1,564	1,406	2,970	122	125	—	247	1,507
2	二月 Février	1,271	1,233	2,504	57	53	1	111	1,414	1,563	2,977	100	75	—	175	1,425
3	三月 Mars	1,645	1,627	3,272	44	45	1	90	1,701	1,898	3,599	100	96	2	198	1,859
4	四月 Avril	748	690	1,438	39	34	—	73	743	758	1,501	73	71	1	145	802
5	五月 Mai	830	749	1,579	48	33	—	81	891	797	1,688	68	59	—	127	876
6	六月 Juin	742	673	1,415	45	29	—	74	785	695	1,480	77	69	1	147	785
7	七月 Juillet	860	824	1,684	42	42	2	86	1,046	954	2,000	78	63	—	141	956
8	八月 Août	984	898	1,882	48	36	—	84	950	916	1,866	88	66	—	154	1,032
9	九月 Septembre	1,014	990	2,004	50	37	—	87	1,183	1,102	2,285	91	74	2	167	1,130
10	十月 Octobre	1,079	1,005	2,084	53	37	—	90	1,254	1,086	2,340	86	67	—	153	1,192
11	十一月 Novembre	1,058	974	2,032	40	47	—	87	1,323	1,143	2,466	88	73	2	158	1,167
12	十二月 Décembre	941	857	1,798	45	59	—	104	1,014	1,066	2,080	107	81	—	188	1,030
13	不詳 Mois inconnu	—	—	—	—	—	—	—	—	—	—	—	—	—	—	—
	計 Total	12,721	12,045	24,766	569	500	4	1,073	13,868	13,384	27,252	1,073	919	8	2,000	13,761

産 ces vivantes. 女 Filles.	計 Total.	死産 Mort-nés. 男 Garçons.	女 Filles.	不詳 Sexe inconnu.	計 Total.	生産 Naissances vivantes. 男 Garçons.	女 Filles	計 Total.	死産 Mort-nés. 男 Garçons.	女 Filles.	不詳 Sexe inconnu.	計 Total.	生産 Naissances vivantes. 男 Garçons.	女 Filles.	計 Total.	死産 Mort-nés. 男 Garçons.	女 Filles.	不詳 Sexe inconnu.	計 Total.	順序 Numéros d'ordre.
2	3	4	5	6	7	1	2	3	4	5	6	7	1	2	3	4	5	6	7	
38. 愛媛縣 Ehime-ken.						**42. 佐賀縣 Saga-ken.**							**46. 沖繩縣 Okinawa-ken.**								
3,757	7,518	159	101	—	260	1,462	1,476	2,938	106	103	—	209	498	534	1,032	—	—	—	—	1
3,425	7,132	102	113	—	215	1,167	1,145	2,312	104	86	1	191	441	502	943	1	1	—	2	2
3,830	7,796	129	105	—	234	1,601	1,680	3,281	88	91	1	180	577	572	1,149	1	—	—	1	3
2,339	4,520	100	87	1	188	515	576	1,091	72	79	—	151	329	366	695	—	—	—	—	4
2,618	4,925	100	72	—	172	688	625	1,313	65	56	—	121	425	411	836	—	—	—	—	5
2,300	4,460	104	98	1	203	611	597	1,208	59	62	—	121	408	337	745	1	—	—	1	6
2,476	4,674	100	92	3	195	772	722	1,494	75	58	1	134	410	354	764	—	—	—	—	7
2,559	4,824	94	94	1	189	798	779	1,577	54	65	—	119	433	366	799	—	—	—	—	8
2,782	5,176	95	95	1	191	895	907	1,802	80	63	—	143	476	374	850	1	—	—	1	9
3,034	5,781	109	86	—	195	942	873	1,815	84	68	1	153	613	481	1,094	—	—	—	—	10
3,294	6,294	102	89	—	191	967	1,056	2,023	79	53	—	132	962	654	1,616	—	—	—	—	11
3,001	6,512	119	102	3	224	876	846	1,722	88	87	—	170	536	665	1,201	1	1	—	2	12
—	—	—	—	—	—	—	—	—	—	—	—	—	—	—	—	—	—	—	—	13
35,416	72,980	1,313	1,134	10	2,457	11,294	11,282	22,576	949	871	4	1,824	6,108	5,616	11,724	5	2	—	7	
39. 高知縣 Kochi-ken.						**43. 熊本縣 Kumamoto-ken.**							**47. 北海道 Hokkaido.**								
2,168	4,213	68	58	—	126	2,489	2,407	4,896	80	48	—	128	4,081	3,753	7,834	289	239	—	528	1
1,903	3,824	63	57	—	120	1,773	1,883	3,656	48	44	1	93	3,142	3,071	6,213	269	207	—	476	2
2,420	4,634	97	75	1	173	2,849	3,108	5,957	51	42	—	93	4,600	4,471	9,071	279	253	—	532	3
1,286	2,537	74	66	2	142	924	881	1,805	42	39	—	81	2,545	2,763	5,308	244	219	—	463	4
1,304	2,631	71	64	3	138	1,070	981	2,051	41	34	—	75	2,759	2,464	5,223	233	194	1	428	5
1,289	2,595	64	54	1	119	994	965	1,959	37	31	—	68	2,600	2,740	5,340	184	179	—	363	6
1,420	2,819	67	64	—	131	1,168	1,089	2,257	61	32	—	93	2,530	2,404	4,934	188	170	—	358	7
1,515	3,067	88	74	2	164	1,267	1,040	2,307	53	37	1	91	2,730	2,523	5,253	181	178	1	360	8
1,759	3,577	81	74	3	158	1,473	1,351	2,824	36	40	—	76	2,749	2,683	5,432	215	159	3	368	9
1,779	3,654	73	65	2	140	1,439	1,269	2,708	49	52	—	101	2,927	2,773	5,700	178	162	1	341	10
1,957	3,970	83	68	1	152	1,688	1,401	3,089	54	32	—	86	2,988	2,793	5,781	195	170	1	366	11
1,770	3,650	83	84	1	168	1,463	1,413	2,876	58	45	—	103	2,203	2,036	4,239	237	214	—	451	12
—	—	—	—	—	—	—	—	—	—	—	—	—	—	—	—	—	—	—	—	13
20,570	41,540	912	803	16	1,731	18,547	17,788	36,335	610	476	2	1,088	35,854	34,474	70,328	2,692	2,335	7	5,034	
40. 福岡縣 Fukuoka-ken.						**44. 宮崎縣 Miyazaki-ki-ken.**							**總計 Totaux.**								
6,915	14,322	272	239	2	513	918	965	1,913	72	65	—	137	102,573	99,217	201,790	8,033	7,223	29	15,285	1
5,844	12,751	216	221	—	437	857	861	1,718	59	60	—	119	83,954	83,090	167,044	6,929	6,365	35	13,329	2
7,442	15,214	225	182	—	407	1,340	1,459	2,799	55	45	—	100	108,950	110,592	219,542	7,528	6,720	44	14,292	3
3,172	6,575	170	132	1	303	463	460	923	53	40	—	93	58,202	57,135	115,337	6,216	5,449	36	11,701	4
3,414	6,983	183	141	1	325	549	499	1,048	61	46	—	107	60,995	57,235	118,230	5,948	5,134	43	11,125	5
2,996	6,130	154	134	—	288	527	519	1,046	52	55	—	107	58,770	50,979	104,749	5,222	4,570	37	9,829	6
3,681	7,434	174	161	1	336	586	547	1,133	40	40	—	80	60,879	57,304	118,183	5,858	5,161	44	11,063	7
4,022	8,251	209	176	—	385	563	533	1,096	51	59	—	110	66,970	61,788	128,758	6,026	5,237	33	11,296	8
4,271	8,647	206	143	—	349	738	752	1,490	47	52	—	99	74,707	70,196	144,903	6,556	5,483	40	12,079	9
4,816	9,898	229	168	—	397	747	676	1,423	63	55	—	118	78,255	71,917	150,172	6,460	5,574	33	12,067	10
4,676	9,516	207	208	—	415	797	725	1,522	71	46	—	117	82,662	73,888	156,550	6,300	5,744	31	12,075	11
3,884	7,795	252	215	2	469	761	739	1,500	80	60	1	141	65,907	66,276	132,183	7,175	6,413	35	13,623	12
—	—	—	—	—	—	—	—	—	—	—	—	—	—	—	—	2	1	2	5	13
54,583	111,361	2,497	2,120	7	4,624	8,876	8,735	17,611	704	623	1	1,328	897,824	859,617	1,757,441	78,253	69,074	442	147,769	
41. 大分縣 Oita-ken.						**45. 鹿兒島縣 Kagoshima-ken.**														
3,013	6,519	68	65	—	133	2,112	2,068	4,180	60	55	—	115								1
2,919	5,913	65	63	—	128	1,933	2,158	4,091	67	50	—	117								2
3,886	7,913	80	66	—	146	4,005	4,661	8,666	51	47	1	99								3
1,566	3,330	57	44	1	102	938	918	1,856	42	31	—	73								4
1,705	3,534	53	52	1	106	918	906	1,824	37	38	—	75								5
1,479	3,173	41	60	—	101	1,029	978	2,007	40	39	—	79								6
1,833	3,871	68	41	—	109	1,138	945	2,083	45	34	—	79								7
1,989	4,189	57	68	—	125	1,253	1,085	2,338	72	36	—	108								8
2,207	4,684	71	55	—	126	1,585	1,300	2,885	61	46	—	107								9
2,182	4,672	52	50	—	102	1,632	1,369	3,001	57	51	—	108								10
2,155	4,643	65	60	—	125	2,160	1,575	3,735	56	53	—	109								11
2,026	4,305	57	65	1	123	1,981	2,198	4,179	72	70	—	142								12
—	—	—	—	—	—	—	—	—	—	—	—	—								13
26,960	57,159	734	689	3	1,426	20,634	20,161	40,845	660	550	1	1,211								

第十三表　體性、嫡庶出又ハ私生タル身分及懐孕ノ月數ニ依リ分チタル死産（大正二年）

Tableau XIII.—Mort-nés par sexe, par filiation et par durée de la gestation. (1913.)

順序 Numéros d'ordre.	懐孕月數 Durée de la gestation.		男 Garçons. 嫡出子 Enfants légitimes.	庶子 Enfants naturels reconnus.	私生子 Enfants naturels.	身分不詳 Filiation inconnue.	計 Total.	女 Filles. 嫡出子 Enfants légitimes.	庶子 Enfants naturels reconnus.	私生子 Enfants naturels.	身分不詳 Filiation inconnue.	計 Total.	不詳 Sexe inconnu. 嫡出子 Enfants légitimes.	庶子 Enfants naturels reconnus.	私生子 Enfants naturels.	身分不詳 Filiation inconnue.	計 Total.	合計 Total. 嫡出子 Enfants légitimes.	庶子 Enfants naturels reconnus.	私生子 Enfants naturels.	身分不詳 Filiation inconnue.	計 Total.	順序 Numéros d'ordre.
			1	2	3	4	5	6	7	8	9	10	11	12	13	14	15	16	17	18	19	20	
		1. 東京府 Tokio-fu.																					
1	四箇月未滿	Moins de 4 mois	7	—	4	—	11	—	—	1	—	1	7	—	3	—	10	14	—	8	—	22	1
2	四箇月	4 mois	66	—	35	—	101	27	1	15	—	43	6	1	2	—	9	99	2	52	—	153	2
3	五箇月	5 mois	115	1	39	—	155	93	2	60	—	155	2	—	6	—	8	210	3	105	—	318	3
4	六箇月	6 mois	184	2	113	—	299	190	1	81	—	272	2	—	—	—	2	376	3	194	—	573	4
5	七箇月	7 mois	347	6	199	—	552	335	3	168	—	506	3	—	—	—	3	685	9	367	—	1,061	5
6	八箇月	8 mois	430	8	245	—	683	404	1	211	—	616	2	—	—	—	2	836	9	456	—	1,301	6
7	九箇月	9 mois	514	4	214	—	732	520	5	209	—	734	1	—	—	—	1	1,035	9	423	—	1,467	7
8	十箇月	10 mois	964	7	328	—	1,299	783	8	282	—	1,073	1	—	—	—	1	1,748	15	610	—	2,373	8
9	十箇月以上	Plus de 10 mois	10	—	1	—	11	7	—	1	—	8	—	—	—	—	—	17	—	2	—	19	9
10	不詳	Durée inconnue	1	—	—	—	1	—	—	—	—	—	—	—	—	—	—	1	—	—	—	2	10
	計	Total	2,638	28	1,178	—	3,844	2,359	21	1,028	—	3,408	25	1	11	—	37	5,022	50	2,217	—	7,289	
		2. 京都府 Kioto-fu.																					
1	四箇月未滿	Moins de 4 mois	1	—	—	—	1	1	—	—	—	1	—	—	—	—	—	2	—	10	1	46	1
2	四箇月	4 mois	25	—	5	1	31	8	—	5	—	13	2	—	—	—	2	35	—	41	1	152	2
3	五箇月	5 mois	58	—	27	—	85	51	—	14	1	66	1	—	—	—	1	110	—	56	—	216	3
4	六箇月	6 mois	84	1	27	—	112	73	1	29	—	103	1	—	—	—	1	158	2	83	—	313	4
5	七箇月	7 mois	109	4	43	—	156	114	3	40	—	157	—	—	—	—	—	223	7	127	—	499	5
6	八箇月	8 mois	199	4	63	—	266	165	4	64	—	233	—	—	—	—	—	364	8	152	1	614	6
7	九箇月	9 mois	238	1	65	1	305	220	1	87	—	308	1	—	—	—	1	459	2	267	1	1,348	7
8	十箇月	10 mois	596	3	141	1	741	477	4	126	—	607	—	—	—	—	—	1,073	7	1	—	5	8
9	十箇月以上	Plus de 10 mois	3	—	1	—	4	1	—	—	—	1	—	—	—	—	—	4	—	1	—	1	9
10	不詳	Durée inconnue	—	—	—	—	—	—	—	—	—	—	—	—	1	—	1	—	—	—	—	—	10
	計	Total	1,313	13	372	3	1,701	1,110	13	365	1	1,489	5	—	1	—	6	2,428	26	738	4	3,196	
		再掲 Dont: *a.* 山城國 Province d'Yamashiro.																					
1	四箇月未滿	Moins de 4 mois	—	—	—	—	—	1	—	—	—	1	2	—	—	—	2	3	—	—	—	1	1
2	四箇月	4 mois	14	—	4	1	19	4	—	4	—	8	2	—	—	—	2	20	—	8	1	29	2
3	五箇月	5 mois	28	—	16	—	44	27	—	10	1	38	1	—	—	—	1	56	—	26	1	83	3
4	六箇月	6 mois	46	—	19	—	65	48	—	16	—	64	—	—	—	—	—	94	—	35	—	129	4
5	七箇月	7 mois	59	3	31	—	93	56	2	24	—	82	—	—	—	—	—	115	5	55	—	175	5
6	八箇月	8 mois	123	2	51	—	176	91	4	46	—	141	—	—	—	—	—	214	6	97	—	317	6
7	九箇月	9 mois	107	1	44	1	153	105	—	57	—	162	—	—	—	—	—	212	1	101	1	315	7
8	十箇月	10 mois	299	1	101	1	402	235	2	85	—	322	—	—	—	—	—	534	3	186	1	724	8
9	十箇月以上	Plus de 10 mois	2	—	1	—	3	1	—	—	—	1	—	—	—	—	—	3	—	1	—	4	9
10	不詳	Durée inconnue	—	—	—	—	—	—	—	—	—	—	—	—	—	—	—	—	—	—	—	—	10
	計	Total	678	7	267	3	955	568	8	242	1	819	3	—	—	—	3	1,249	15	509	4	1,777	
		再掲 Dont: *b.* 丹波國一部及丹後國 Une partie de la Province de Tamba et Province de Tango.																					
1	四箇月未滿	Moins de 4 mois	1	—	—	—	1	—	—	—	—	—	—	—	—	—	—	1	—	—	—	1	1
2	四箇月	4 mois	11	—	1	—	12	4	—	1	—	5	—	—	—	—	—	15	—	2	—	17	2
3	五箇月	5 mois	30	—	11	—	41	24	—	4	—	28	—	—	—	—	—	54	—	15	—	69	3
4	六箇月	6 mois	38	1	8	—	47	25	1	13	—	39	1	—	—	—	1	64	2	21	—	87	4
5	七箇月	7 mois	50	1	12	—	63	58	1	16	—	75	—	—	—	—	—	108	2	28	—	138	5
6	八箇月	8 mois	76	2	12	—	90	74	—	18	—	92	—	—	—	—	—	150	2	30	—	182	6
7	九箇月	9 mois	131	—	21	—	152	115	1	30	—	146	1	—	—	—	1	247	1	51	—	299	7
8	十箇月	10 mois	297	2	40	—	339	242	2	41	—	285	—	—	—	—	—	539	4	81	—	624	8
9	十箇月以上	Plus de 10 mois	1	—	—	—	1	—	—	—	—	—	—	—	—	—	—	1	—	—	—	1	9
10	不詳	Durée inconnue	—	—	—	—	—	—	—	—	—	—	—	—	1	—	1	—	—	1	—	1	10
	計	Total	635	6	105	—	746	542	5	123	—	670	2	—	1	—	3	1,179	11	229	—	1,419	
		3. 大阪府 Osaka-fu.																					
1	四箇月未滿	Moins de 4 mois	4	—	1	—	5	2	—	—	—	2	2	—	1	—	3	8	—	2	—	10	1
2	四箇月	4 mois	55	—	20	—	75	12	—	6	—	18	5	—	2	1	8	72	—	—	—	—	2
3	五箇月	5 mois	93	—	46	—	139	65	—	34	—	99	1	—	1	—	2	159	—	28	1	101	3
4	六箇月	6 mois	128	2	67	—	197	107	1	53	1	162	1	—	—	—	1	236	3	81	—	240	4
5	七箇月	7 mois	172	—	141	—	313	152	—	134	—	286	—	—	—	—	—	324	—	120	1	360	5
6	八箇月	8 mois	254	—	207	—	461	257	2	211	—	470	—	—	1	—	1	511	2	275	—	599	6
7	九箇月	9 mois	326	1	202	—	529	225	3	186	—	414	—	—	1	—	1	551	4	419	—	932	7
8	十箇月	10 mois	761	4	374	—	1,139	636	4	342	—	982	—	—	—	—	—	1,397	8	389	—	944	8
9	十箇月以上	Plus de 10 mois	7	—	2	—	9	3	—	—	—	3	—	—	—	—	—	10	—	716	—	2,121	9
10	不詳	Durée inconnue	—	—	—	—	—	—	—	—	—	—	—	—	1	—	1	—	—	2	—	12	10
	計	Total	1,800	7	1,060	—	2,867	1,459	10	966	1	2,436	9	—	7	1	17	3,268	17	2,033	2	5,320	

順序 Numéros d'ordre.	懐孕月數 Durée de la gestation.		男 Garçons. 嫡出子 Enfants légitimes.	庶子 Enfants naturels reconnus.	私生子 Enfants naturels.	身分不詳 Filiation inconnue.	計 Total.	女 Filles. 嫡出子 Enfants légitimes.	庶子 Enfants naturels reconnus.	私生子 Enfants naturels.	身分不詳 Filiation inconnue.	計 Total.	不詳 Sexe inconnu. 嫡出子 Enfants légitimes.	庶子 Enfants naturels reconnus.	私生子 Enfants naturels.	身分不詳 Filiation inconnue.	計 Total.	合計 Total. 嫡出子 Enfants légitimes.	庶子 Enfants naturels reconnus.	私生子 Enfants naturels.	身分不詳 Filiation inconnue.	計 Total.	順序 Numéros d'ordre.
			1	2	3	4	5	6	7	8	9	10	11	12	13	14	15	16	17	18	19	20	
		4. 神奈川縣 Kanagawa-ken.																					
1	四箇月未滿	Moins de 4 mois	8	—	22	1	—	—	—	1	—	—	—	—	—	—	—	1	—	—	—	2	1
2	四箇月	4 mois	52	—	153	24	—	5	—	29	12	—	3	—	15	4	—	—	—	4	40	—	48	2
3	五箇月	5 mois	105	—	318	59	—	36	1	96	60	1	22	—	83	1	—	—	—	1	120	1	58	1	180	3
4	六箇月	6 mois	194	—	573	83	—	36	—	119	63	—	28	—	91	—	—	—	—	—	146	—	64	—	210	4
5	七箇月	7 mois	367	—	1,061	136	—	57	—	193	152	—	63	—	215	—	—	—	—	—	288	—	120	—	408	5
6	八箇月	8 mois	456	—	1,301	212	—	57	—	269	178	—	66	—	244	—	—	—	—	—	390	—	123	—	513	6
7	九箇月	9 mois	423	—	1,467	237	—	66	—	303	241	—	53	—	294	—	—	—	—	—	478	—	119	—	597	7
8	十箇月	10 mois	610	—	2,373	598	—	105	—	703	469	1	96	—	566	—	—	—	—	1	1,067	1	201	—	1,269	8
9	十箇月以上	Plus de 10 mois	2	—	19	2	—	—	—	2	2	—	—	—	2	—	—	—	—	—	4	—	—	—	4	9
10	不詳	Durée inconnue	—	—	2	—	—	—	—	—	—	—	—	—	—	—	—	—	—	—	—	—	—	—	—	10
	計	Total	2,217	—	7,289	1,352	—	362	1	1,715	1,177	2	331	—	1,510	6	—	—	—	6	2,535	2	693	1	3,231	
		5. 兵庫縣 Hiogo-ken.																					
1	四箇月未滿	Moins de 4 mois	—	—	2	—	—	1	—	1	1	—	1	—	2	2	—	—	—	2	3	—	2	—	5	1
2	四箇月	4 mois	10	1	46	38	—	17	—	55	25	—	12	—	37	2	—	—	—	2	65	—	29	—	94	2
3	五箇月	5 mois	41	1	152	90	1	43	—	134	71	2	34	—	107	2	—	—	—	2	163	3	77	—	243	3
4	六箇月	6 mois	56	—	216	122	1	54	—	177	112	—	55	—	167	—	—	—	—	—	234	1	109	—	344	4
5	七箇月	7 mois	83	—	313	222	1	105	—	328	216	2	91	—	309	—	—	—	—	—	438	3	196	—	637	5
6	八箇月	8 mois	127	—	499	326	1	125	—	452	283	2	123	—	408	—	—	—	—	—	609	3	248	—	860	6
7	九箇月	9 mois	152	1	614	380	1	130	—	511	315	1	112	—	428	—	—	1	—	1	695	2	243	—	940	7
8	十箇月	10 mois	267	1	1,348	786	2	198	—	986	657	—	179	—	836	—	—	—	—	—	1,443	2	377	—	1,822	8
9	十箇月以上	Plus de 10 mois	1	—	5	5	—	1	—	6	3	—	1	—	4	—	—	—	—	—	8	—	2	—	10	9
10	不詳	Durée inconnue	1	—	1	—	1	1	—	1	—	—	—	—	—	—	—	—	—	—	—	—	1	—	1	10
	計	Total	738	4	3,196	1,969	7	675	—	2,651	1,683	7	608	—	2,298	6	—	1	—	7	3,658	14	1,284	—	4,956	
		再掲 Dont: *a.* 播津國一部及播磨國 Une partie de la Province de Settsu et Province de Harima.																					
1	四箇月未滿	Moins de 4 mois	—	—	1	—	—	1	—	1	1	—	1	—	2	—	—	—	—	—	1	—	2	—	3	1
2	四箇月	4 mois	8	1	29	22	—	15	—	37	14	—	9	—	23	—	—	—	—	—	36	—	24	—	60	2
3	五箇月	5 mois	26	1	83	59	1	38	—	98	49	2	21	—	72	2	—	—	—	2	110	3	59	—	172	3
4	六箇月	6 mois	35	—	129	86	1	41	—	128	75	—	41	—	116	—	—	—	—	—	161	1	82	—	244	4
5	七箇月	7 mois	55	—	175	155	—	90	—	245	147	1	74	—	222	—	—	—	—	—	302	1	164	—	467	5
6	八箇月	8 mois	97	—	317	215	1	95	—	311	213	1	102	—	316	—	—	—	—	—	428	2	197	—	627	6
7	九箇月	9 mois	101	1	315	255	1	105	—	361	227	1	89	—	317	—	—	1	—	1	482	2	195	—	679	7
8	十箇月	10 mois	186	1	724	572	2	154	—	728	452	—	135	—	587	—	—	—	—	—	1,024	2	289	—	1,315	8
9	十箇月以上	Plus de 10 mois	1	—	4	2	—	1	—	3	3	—	1	—	4	—	—	—	—	—	5	—	2	—	7	9
10	不詳	Durée inconnue	—	—	—	—	—	—	—	—	—	—	—	—	—	—	—	—	—	—	—	—	—	—	—	10
	計	Total	509	4	1,777	1,366	6	540	—	1,912	1,181	5	473	—	1,659	2	—	1	—	3	2,549	11	1,014	—	3,574	
		再掲 Dont: *b* 但馬國及丹波國一部 Province de Tajima et une partie de la Province de Tamba.																					
1	四箇月未滿	Moins de 4 mois	—	—	1	—	—	—	—	—	—	—	—	—	—	2	—	2	—	—	—	2	1
2	四箇月	4 mois	2	—	17	11	—	1	—	12	10	—	2	—	12	1	—	—	—	1	22	—	3	—	25	2
3	五箇月	5 mois	15	—	69	24	—	1	—	25	16	—	9	—	25	—	—	—	—	—	40	—	10	—	50	3
4	六箇月	6 mois	21	—	87	25	—	9	—	34	30	—	11	—	41	—	—	—	—	—	55	—	20	—	75	4
5	七箇月	7 mois	28	—	138	43	1	7	—	51	46	—	10	—	56	—	—	—	—	—	89	1	17	—	107	5
6	八箇月	8 mois	30	—	182	67	—	15	—	82	43	1	13	—	57	—	—	—	—	—	110	1	28	—	139	6
7	九箇月	9 mois	51	—	299	88	—	17	—	105	59	—	17	—	76	—	—	—	—	—	147	—	34	—	181	7
8	十箇月	10 mois	81	—	624	121	—	24	—	145	138	—	21	—	159	—	—	—	—	—	259	—	45	—	304	8
9	十箇月以上	Plus de 10 mois	—	—	1	3	—	—	—	3	—	—	—	—	—	—	—	—	—	—	3	—	—	—	3	9
10	不詳	Durée inconnue	1	—	1	—	—	1	—	1	—	—	—	—	—	—	—	—	—	—	—	—	1	—	1	10
	計	Total	229	—	1,419	382	1	75	—	458	342	1	83	—	426	3	—	—	—	3	727	2	158	—	887	
		再掲 Dont: *c.* 淡路國 Province d'Awaji.																					
1	四箇月未滿	Moins de 4 mois	2	—	10	—	—	—	—	—	—	—	—	—	—	—	—	—	—	—	—	—	1
2	四箇月	4 mois	28	1	101	5	—	1	—	6	1	—	1	—	2	1	—	—	—	1	7	—	2	—	9	2
3	五箇月	5 mois	81	—	240	7	—	4	—	11	6	—	4	—	10	—	—	—	—	—	13	—	8	—	21	3
4	六箇月	6 mois	120	1	360	11	—	4	—	15	7	—	3	—	10	—	—	—	—	—	18	—	7	—	25	4
5	七箇月	7 mois	275	—	599	24	—	8	—	32	23	1	7	—	31	—	—	—	—	—	47	1	15	—	63	5
6	八箇月	8 mois	419	—	932	44	—	15	—	59	27	—	8	—	35	—	—	—	—	—	71	—	23	—	94	6
7	九箇月	9 mois	389	—	944	37	—	8	—	45	29	—	6	—	35	—	—	—	—	—	66	—	14	—	80	7
8	十箇月	10 mois	716	—	2,121	93	—	20	—	113	67	—	23	—	90	—	—	—	—	—	160	—	43	—	203	8
9	十箇月以上	Plus de 10 mois	2	—	12	—	—	—	—	—	—	—	—	—	—	—	—	—	—	—	—	—	—	—	—	9
10	不詳	Durée inconnue	1	—	1	—	—	—	—	—	—	—	—	—	—	—	—	—	—	—	—	—	—	—	—	10
	計	Total	2,033	2	5,320	221	—	60	—	281	160	1	52	—	213	1	—	—	—	1	382	1	112	—	495	

第十三表　體性、嫡庶出又ハ私生タル身分及

Tableau XIII.—Mort-nés par sexe, par

順序 Numéros d'ordre.	懐孕月數 Durée de la gestation.		男 Garçons. 嫡出子 Enfants légitimes.	庶子 Enfants naturels reconnus.	私生子 Enfants naturels.	身分不詳 Filiation inconnue.	計 Total.	女 Filles. 嫡出子 Enfants légitimes.	庶子 Enfants naturels reconnus.	私生子 Enfants naturels.	身分不詳 Filiation inconnue.	計 Total.	不詳 Sexe inconnu. 嫡出子 Enfants légitimes.	庶子 Enfants naturels reconnus.	私生子 Enfants naturels.	身分不詳 Filiation inconnue.	計 Total.	合計 Total. 嫡出子 Enfants légitimes.	庶子 Enfants naturels reconnus.
			1	2	3	4	5	6	7	8	9	10	11	12	13	14	15	16	17
		6. 長崎縣 Nagasaki-ken.																	
1	四箇月未滿	Moins de 4 mois	3	—	1	—	4	—	—	—	—	—	—	—	1	—	1	3	—
2	四箇月	4 mois	11	—	8	—	19	11	—	7	—	18	—	—	1	—	1	22	—
3	五箇月	5 mois	26	—	15	—	41	24	—	13	—	37	—	—	—	—	—	50	—
4	六箇月	6 mois	52	—	27	—	79	39	—	27	—	66	—	—	—	—	—	91	—
5	七箇月	7 mois	83	1	70	—	154	78	—	51	—	129	—	—	—	—	—	161	1
6	八箇月	8 mois	119	—	70	—	189	112	2	60	—	174	—	—	—	—	—	231	2
7	九箇月	9 mois	197	1	78	—	276	132	1	58	—	191	—	—	—	—	—	329	2
8	十箇月	10 mois	212	2	101	—	315	168	—	81	—	249	—	—	—	—	—	380	2
9	十箇月以上	Plus de 10 mois	3	—	—	—	3	1	—	—	—	1	—	—	—	—	—	4	—
10	不詳	Durée inconnue	—	—	—	—	—	—	—	—	—	—	—	—	—	—	—	—	—
	計	Total	706	4	370	—	1,080	565	3	297	—	865	—	—	2	—	2	1,271	7
		7. 新潟縣 Niigata-ken.																	
1	四箇月未滿	Moins de 4 mois	5	—	2	—	7	5	—	—	—	5	9	—	2	—	11	19	—
2	四箇月	4 mois	38	—	10	—	48	26	—	5	—	31	5	—	1	—	6	69	—
3	五箇月	5 mois	79	—	13	—	92	65	—	19	—	84	—	—	1	—	1	144	—
4	六箇月	6 mois	150	—	21	—	171	125	—	33	—	158	—	—	—	—	—	275	—
5	七箇月	7 mois	250	1	52	—	303	252	—	62	—	314	—	—	—	—	—	502	1
6	八箇月	8 mois	357	—	48	—	405	284	—	59	—	343	—	—	—	—	—	641	—
7	九箇月	9 mois	518	—	73	—	591	455	—	67	—	522	—	—	—	—	—	973	—
8	十箇月	10 mois	769	1	78	—	848	701	—	77	—	778	—	—	—	—	—	1,470	1
9	十箇月以上	Plus de 10 mois	11	—	—	—	11	9	—	—	—	9	—	—	—	—	—	20	—
10	不詳	Durée inconnue	—	—	—	—	—	—	—	—	—	—	—	—	—	—	—	—	—
	計	Total	2,177	2	297	—	2,476	1,922	—	322	—	2,244	14	—	4	—	18	4,113	2
		8. 埼玉縣 Saitama-ken.																	
1	四箇月未滿	Moins de 4 mois	2	—	2	—	4	1	—	—	—	1	3	—	—	—	3	6	—
2	四箇月	4 mois	60	—	10	—	70	28	—	10	—	38	5	—	2	—	7	93	—
3	五箇月	5 mois	129	—	35	—	164	118	—	25	—	143	2	—	1	—	3	249	—
4	六箇月	6 mois	159	—	62	—	221	175	—	52	—	227	—	—	1	—	1	324	—
5	七箇月	7 mois	294	—	71	—	365	272	—	80	—	352	—	—	2	—	2	566	—
6	八箇月	8 mois	375	—	83	—	458	380	—	84	—	464	—	—	—	—	—	755	—
7	九箇月	9 mois	554	—	95	—	649	503	—	97	—	600	1	—	—	—	1	1,058	—
8	十箇月	10 mois	1,083	—	171	—	1,254	874	—	138	—	1,012	—	—	1	—	1	1,957	—
9	十箇月以上	Plus de 10 mois	4	—	—	—	4	2	—	—	—	2	—	—	—	—	—	6	—
10	不詳	Durée inconnue	—	—	—	—	—	—	—	—	—	—	—	—	—	—	—	—	—
	計	Total	2,660	—	529	—	3,189	2,353	—	486	—	2,839	11	—	7	—	18	5,024	—
		9. 群馬縣 Gumma-ken.																	
1	四箇月未滿	Moins de 4 mois	1	—	1	—	2	5	—	1	—	6	—	—	—	—	—	6	—
2	四箇月	4 mois	45	—	4	—	49	21	—	5	—	26	2	—	1	—	3	68	—
3	五箇月	5 mois	76	—	30	—	106	79	1	29	—	109	1	—	—	—	1	156	1
4	六箇月	6 mois	117	—	31	—	148	105	1	39	—	145	—	—	—	—	—	222	1
5	七箇月	7 mois	216	—	74	—	290	205	—	62	—	267	—	—	—	—	—	421	—
6	八箇月	8 mois	226	2	86	—	314	207	1	68	—	276	—	—	—	—	—	433	3
7	九箇月	9 mois	315	—	85	—	400	305	—	94	—	399	—	—	—	—	—	620	—
8	十箇月	10 mois	507	1	122	—	630	432	—	107	—	539	—	—	—	—	—	939	1
9	十箇月以上	Plus de 10 mois	2	—	—	—	2	3	—	—	—	3	—	—	—	—	—	5	—
10	不詳	Durée inconnue	—	—	—	—	—	—	—	—	—	—	—	—	—	—	—	—	—
	計	Total	1,505	3	433	—	1,941	1,362	3	405	—	1,770	3	—	1	—	4	2,870	6
		10. 千葉縣 Chiba-ken.																	
1	四箇月未滿	Moins de 4 mois	7	—	2	—	9	6	—	1	—	7	6	—	—	—	6	19	—
2	四箇月	4 mois	121	—	15	—	136	71	—	14	—	85	8	—	3	—	11	200	—
3	五箇月	5 mois	205	—	25	—	230	176	—	27	—	203	4	—	—	—	4	385	—
4	六箇月	6 mois	245	—	32	—	277	198	—	34	—	232	1	—	1	—	2	444	—
5	七箇月	7 mois	269	—	58	—	327	276	—	56	—	332	1	—	1	—	2	546	—
6	八箇月	8 mois	287	1	54	—	342	251	—	68	—	319	—	—	—	—	—	538	1
7	九箇月	9 mois	386	4	51	—	441	376	1	74	—	451	—	—	—	—	—	762	5
8	十箇月	10 mois	881	7	116	—	1,004	610	—	100	—	710	—	—	—	—	—	1,491	7
9	十箇月以上	Plus de 10 mois	5	1	1	—	7	9	—	2	—	11	—	—	—	—	—	14	1
10	不詳	Durée inconnue	—	—	—	—	—	—	—	—	—	—	—	—	—	—	—	—	—
	計	Total	2,406	13	354	—	2,773	1,973	1	376	—	2,350	20	—	5	—	25	4,399	14

懐孕ノ月數ニ依リ分チタル死産（大正二年）（續）

filiation et par durée de la gestation. (1913.) (*Suite.*)

産兒ノ身分 Filiation des enfants. 合計 Total. 私生子 Enfants naturels.	身分不詳 Filiation inconnue.	計 Total.	男 Garçons. 嫡出子 Enfants légitimes.	庶子 Enfants naturels reconnus.	私生子 Enfants naturels.	身分不詳 Filiation inconnue.	計 Total.	女 Filles. 嫡出子 Enfants légitimes.	庶子 Enfants naturels reconnus.	私生子 Enfants naturels.	身分不詳 Filiation inconnue.	計 Total.	不詳 Sexe inconnu. 嫡出子 Enfants légitimes.	庶子 Enfants naturels reconnus.	私生子 Enfants naturels.	身分不詳 Filiation inconnue.	計 Total.	合計 Total. 嫡出子 Enfants légitimes.	庶子 Enfants naturels reconnus.	私生子 Enfants naturels.	身分不詳 Filiation inconnue.	計 Total.	順序 Numéros d'ordre.
18	19	20	1	2	3	4	5	6	7	8	9	10	11	12	13	14	15	16	17	18	19	20	
			11. 茨城縣 Ibaraki-ken.																				
2	—	5	7	—	2	—	9	3	—	2	—	5	12	—	2	—	14	22	—	6	—	28	1
16	—	38	65	—	15	—	80	40	—	6	—	46	15	—	—	—	15	120	—	21	—	141	2
28	—	78	155	—	22	—	177	142	—	30	—	172	4	—	1	—	5	301	—	53	—	354	3
51	—	145	204	—	52	—	256	212	—	61	—	273	1	—	—	—	1	417	—	113	—	530	4
121	—	283	265	—	79	—	344	260	—	79	—	339	—	—	—	—	—	525	—	158	—	683	5
130	—	363	328	3	92	—	423	342	4	100	—	446	—	—	1	—	1	670	7	193	—	870	6
136	—	467	427	1	104	—	532	420	1	88	—	509	—	—	1	—	1	847	2	193	—	1,042	7
182	—	554	875	1	185	1	1,062	708	—	132	—	840	—	—	—	—	—	1,583	1	317	1	1,902	8
—	—	4	1	—	—	—	1	2	—	1	—	3	—	—	—	—	—	3	—	1	—	4	9
—	—	—	—	—	—	—	—	—	—	—	—	—	—	—	—	—	—	—	—	—	—	—	10
669	—	1,947	2,327	5	551	1	2,884	2,129	5	499	—	2,633	32	—	5	—	37	4,488	10	1,055	1	5,554	
			12. 栃木縣 Tochigi-ken.																				
4	—	23	2	—	2	—	4	2	—	2	—	4	3	—	—	—	3	7	—	4	—	11	1
16	—	85	50	—	11	—	61	26	—	15	—	41	6	—	1	—	7	82	—	27	—	109	2
33	—	177	85	—	31	—	116	77	1	32	—	110	1	—	—	—	1	163	1	63	—	227	3
54	—	329	102	1	36	—	139	104	1	41	—	146	—	—	1	—	1	206	2	78	—	286	4
114	—	617	229	1	81	—	311	191	—	84	—	275	—	—	—	—	—	420	1	165	—	586	5
107	—	748	233	1	97	—	331	233	1	99	—	333	—	—	—	—	—	466	2	196	—	664	6
140	—	1,113	330	—	100	—	430	237	—	92	—	329	—	—	—	—	—	567	—	192	—	759	7
155	—	1,626	850	2	200	—	1,052	735	2	179	—	916	—	—	—	—	—	1,585	4	379	—	1,968	8
—	—	20	—	—	—	—	—	1	—	—	—	1	—	—	—	—	—	1	—	—	—	1	9
—	—	—	1	—	—	—	1	—	—	—	—	—	—	—	—	—	—	1	—	—	—	1	10
623	—	4,738	1,882	5	558	—	2,445	1,606	5	544	—	2,155	10	—	2	—	12	3,498	10	1,104	—	4,612	
			13. 奈良縣 Nara-ken.																				
2	—	8	2	—	—	—	2	1	—	—	—	1	5	—	—	—	5	8	—	—	—	8	1
22	—	115	9	—	2	—	11	4	—	1	—	5	1	—	—	—	1	14	—	3	—	17	2
61	—	310	36	—	17	—	53	28	—	9	—	37	—	—	—	—	—	64	—	26	—	90	3
115	—	449	51	—	20	—	71	32	—	9	—	41	—	—	—	—	—	83	—	29	—	112	4
153	—	719	83	1	27	—	111	72	—	27	—	99	—	—	—	—	—	155	1	54	—	210	5
167	—	922	119	—	55	—	174	112	1	40	—	153	—	—	—	—	—	231	1	95	—	327	6
192	—	1,250	115	1	37	—	153	129	—	30	—	159	—	—	—	—	—	244	1	67	—	312	7
310	—	2,267	329	—	101	—	430	302	—	86	—	388	—	—	—	—	—	631	—	187	—	818	8
—	—	6	—	—	—	—	—	—	—	1	—	1	—	—	—	—	—	—	—	1	—	1	9
—	—	—	—	—	—	—	—	—	—	—	—	—	—	—	—	—	—	—	—	—	—	—	10
1,022	—	6,046	744	2	259	—	1,005	680	1	203	—	884	6	—	—	—	6	1,430	3	462	—	1,895	
			14. 三重縣 Miye-ken.																				
2	—	8	—	—	—	—	—	1	—	—	—	1	1	—	1	—	2	2	—	1	—	3	1
10	—	78	12	—	2	—	14	5	—	2	—	7	—	—	—	—	—	17	—	4	—	21	2
59	—	216	60	1	16	—	77	38	—	12	—	50	4	—	—	—	4	102	1	28	—	131	3
70	—	293	57	—	16	—	73	60	—	12	—	72	—	—	—	—	—	117	—	28	—	145	4
136	—	557	91	2	39	—	132	96	—	39	—	135	1	—	—	—	1	188	2	78	—	268	5
154	—	590	166	—	47	—	213	177	—	59	—	236	1	—	—	—	1	344	—	106	—	450	6
179	—	799	282	—	54	—	336	249	—	59	—	308	—	—	—	—	—	531	—	113	—	644	7
229	—	1,169	601	1	101	—	703	510	1	112	—	623	—	—	—	—	—	1,111	2	213	—	1,326	8
—	—	5	2	—	1	—	3	1	—	—	—	1	—	—	—	—	—	3	—	1	—	4	9
—	—	—	—	—	—	—	—	1	—	—	—	1	—	—	—	—	—	1	—	—	—	1	10
839	—	3,715	1,271	4	276	—	1,551	1,138	1	295	—	1,434	7	—	1	—	8	2,416	5	572	—	2,993	
			15. 愛知縣 Aichi-ken.																				
3	—	22	1	—	—	—	1	—	—	—	—	—	1	—	1	—	2	2	—	1	—	3	1
32	—	232	35	—	13	—	48	18	—	5	—	23	2	—	2	—	4	55	—	20	—	75	2
52	—	437	98	1	52	—	151	59	1	29	—	89	4	—	—	—	4	161	2	81	—	244	3
67	—	511	114	—	52	—	166	89	—	41	—	130	1	—	—	—	1	204	—	93	—	297	4
115	—	661	214	—	89	—	303	213	—	99	1	313	1	—	—	—	1	428	—	188	1	617	5
122	—	661	330	3	121	—	454	315	—	130	—	445	—	—	—	—	—	645	3	251	—	899	6
125	—	892	451	5	139	—	595	415	1	110	—	526	—	—	—	—	—	866	6	249	—	1,121	7
216	—	1,714	1,099	5	222	1	1,327	820	4	199	—	1,023	1	—	—	—	1	1,920	9	421	1	2,351	8
3	—	18	11	—	1	—	12	4	—	—	—	4	—	—	—	—	—	15	—	1	—	16	9
—	—	—	—	—	—	—	—	—	—	—	—	—	—	1	—	—	1	1	—	—	—	1	10
735	—	5,148	2,353	14	689	1	3,057	1,933	6	613	1	2,553	11	—	3	—	14	4,297	20	1,305	2	5,624	

第十三表　體性、嫡出又ハ私生タル身分及死産（大正二年）

Tableau XIII.—Mort-nés par sexe, par filiation et par durée de la gestation. (1913.)

懐孕ノ月數ニ依リ分チタル死産（大正二年）（續）

(*Suite.*)

順序 Numéros d'ordre.	懐孕月數 Durée de la gestation.	男 Garçons. 嫡出子 Enfants légitimes.	庶子 Enfants naturels reconnus.	私生子 Enfants naturels.	身分不詳 Filiation inconnue.	計 Total.	女 Filles. 嫡出子 Enfants légitimes.	庶子 Enfants naturels reconnus.	私生子 Enfants naturels.	身分不詳 Filiation inconnue.	計 Total.	不詳 Sexe inconnu. 嫡出子 Enfants légitimes.	庶子 Enfants naturels reconnus.	私生子 Enfants naturels.	身分不詳 Filiation inconnue.	計 Total.	合計 Total. 嫡出子 Enfants légitimes.	庶子 Enfants naturels reconnus.	私生子 Enfants naturels.	身分不詳 Filiation inconnue.	計 Total.	順序 Numéros d'ordre.
		1	2	3	4	5	6	7	8	9	10	11	12	13	14	15	16	17	18	19	20	
	16. 靜岡縣 Shidzuoka-ken.																					
1	四箇月未滿 Moins de 4 mois	1	—	—	—	1	1	—	—	—	1	3	—	—	—	3	5	—	—	—	—	1
2	四箇月 4 mois	63	—	14	—	77	30	—	4	—	34	10	—	1	—	11	103	—	19	—	122	2
3	五箇月 5 mois	129	—	24	—	153	101	1	23	—	125	2	—	—	—	2	232	1	47	—	280	3
4	六箇月 6 mois	178	—	40	—	218	140	—	36	—	176	—	—	1	—	1	318	—	77	—	395	4
5	七八箇月 7 mois	256	3	52	—	311	258	—	72	—	330	—	—	1	—	1	514	3	125	—	642	5
6	九箇月 8 mois	321	1	87	—	409	314	2	76	—	392	—	—	—	—	—	635	3	163	—	801	6
7	十箇月 9 mois	397	1	70	—	468	379	—	48	—	427	—	—	—	—	—	776	1	118	—	895	7
8	十一箇月 10 mois	803	1	111	—	915	685	7	65	—	757	—	—	—	—	—	1,488	8	176	—	1,672	8
9	十箇月以上 Plus de 10 mois	5	—	—	—	5	—	—	1	—	1	—	—	—	—	—	5	—	1	—	6	9
10	不詳 Durée inconnue	—	—	—	—	—	—	—	—	—	—	—	—	—	—	—	—	—	—	—	—	10
	計 Total	2,153	6	398	—	2,557	1,908	10	325	—	2,243	15	—	3	—	18	4,076	16	726	—	4,818	
	17. 山梨縣 Yamanashi-ken.																					
1	四箇月未滿 Moins de 4 mois	2	—	—	—	2	1	—	2	—	3	2	—	1	—	3	5	—	3	—	8	1
2	四箇月 4 mois	23	1	6	—	30	21	—	3	—	24	1	—	3	—	4	45	1	12	—	58	2
3	五箇月 5 mois	56	—	14	1	71	42	1	16	—	59	1	—	—	—	1	99	1	30	1	131	3
4	六箇月 6 mois	58	1	25	—	84	51	—	22	—	73	—	—	—	—	—	109	1	47	—	157	4
5	七箇月 7 mois	94	1	32	—	127	83	2	37	—	122	—	—	—	—	—	177	3	69	—	249	5
6	八九箇月 8 mois	104	—	26	1	131	103	—	39	—	142	—	—	—	—	—	207	—	65	1	273	6
7	十箇月 9 mois	163	2	35	—	200	157	1	38	—	196	—	—	—	—	—	320	3	73	—	396	7
8	十一箇月 10 mois	282	—	91	—	373	350	—	88	—	438	—	—	—	—	—	732	—	179	—	911	8
9	十箇月以上 Plus de 10 mois	1	—	—	—	1	—	—	—	—	—	—	—	—	—	—	1	—	—	—	1	9
10	不詳 Durée inconnue	—	—	1	—	1	1	—	—	—	1	—	—	—	—	—	1	—	1	—	2	10
	計 Total	883	5	230	2	1,120	809	4	245	—	1,058	4	—	4	—	8	1,696	9	479	2	2,186	
	18. 滋賀縣 Shiga-ken.																					
1	四箇月未滿 Moins de 4 mois	4	—	—	—	4	—	—	—	—	—	—	—	—	—	—	4	—	—	—	—	1
2	四箇月 4 mois	12	—	1	—	13	8	—	3	—	11	—	—	1	—	1	20	—	5	—	25	2
3	五箇月 5 mois	22	—	6	—	28	18	—	5	—	23	—	—	—	—	—	40	—	11	—	51	3
4	六箇月 6 mois	42	—	5	—	47	22	1	10	—	33	—	—	—	—	—	64	1	15	—	80	4
5	七箇月 7 mois	61	—	19	—	80	65	—	20	—	85	—	—	—	—	—	126	—	39	—	165	5
6	八箇月 8 mois	116	—	36	—	152	111	1	36	—	148	—	—	—	—	—	227	1	72	—	300	6
7	九箇月 9 mois	160	3	24	—	187	161	1	32	—	194	—	—	—	—	—	321	4	56	—	381	7
8	十箇月 10 mois	414	1	55	—	470	350	4	37	—	391	—	—	—	—	—	764	5	92	—	861	8
9	十箇月以上 Plus de 10 mois	4	—	—	—	4	—	—	1	—	1	—	—	—	—	—	4	—	1	—	5	9
10	不詳 Durée inconnue	—	—	—	—	—	—	—	—	—	—	—	—	—	—	—	—	—	—	—	—	10
	計 Total	835	4	146	—	985	735	7	144	—	886	—	—	1	—	1	1,570	11	291	—	1,872	
	19. 岐阜縣 Gifu-ken.																					
1	四箇月未滿 Moins de 4 mois	2	—	1	—	3	—	—	—	—	—	—	—	1	—	1	2	—	2	—	4	1
2	四箇月 4 mois	14	—	5	—	19	3	—	4	—	7	—	—	2	—	2	17	—	11	—	28	2
3	五箇月 5 mois	34	—	18	—	52	34	—	17	—	51	4	—	—	—	4	72	—	35	—	107	3
4	六箇月 6 mois	59	—	29	—	88	52	—	25	—	77	—	—	—	—	—	111	—	54	—	165	4
5	七箇月 7 mois	128	1	50	—	179	125	1	42	—	168	—	—	—	—	—	253	2	92	—	347	5
6	八九箇月 8 mois	240	—	75	—	315	204	—	79	—	283	—	—	—	—	—	444	—	154	—	598	6
7	十箇月 9 mois	283	1	73	—	357	260	—	76	—	336	1	—	—	—	1	544	1	149	—	694	7
8	十一箇月 10 mois	657	3	160	—	820	618	5	137	—	760	—	—	—	—	—	1,275	8	297	—	1,580	8
9	十箇月以上 Plus de 10 mois	7	—	—	—	7	4	—	1	—	5	—	—	1	—	1	11	—	2	—	13	9
10	不詳 Durée inconnue	—	—	—	—	—	—	—	—	—	—	—	—	—	—	—	—	—	—	—	—	10
	計 Total	1,424	5	411	—	1,840	1,300	6	381	—	1,687	5	—	4	—	9	2,729	11	796	—	3,536	
	再掲 Dont: *a.* 美濃國 Province de Mino.																					
1	四箇月未滿 Moins de 4 mois	1	—	1	—	2	—	—	—	—	—	—	—	1	—	1	1	—	2	—	3	1
2	四箇月 4 mois	14	—	5	—	19	2	—	3	—	5	—	—	2	—	2	16	—	10	—	26	2
3	五箇月 5 mois	33	—	17	—	50	29	—	13	—	42	4	—	—	—	4	66	—	30	—	96	3
4	六箇月 6 mois	52	—	23	—	75	49	—	20	—	69	—	—	—	—	—	101	—	43	—	144	4
5	七箇月 7 mois	110	1	41	—	152	109	1	37	—	147	—	—	—	—	—	219	2	78	—	299	5
6	八箇月 8 mois	221	—	64	—	285	181	—	67	—	248	—	—	—	—	—	402	—	131	—	533	6
7	九箇月 9 mois	241	—	57	—	298	223	—	64	—	287	1	—	—	—	1	465	—	121	—	586	7
8	十箇月 10 mois	586	3	144	—	733	554	5	115	—	674	—	—	—	—	—	1,140	8	259	—	1,407	8
9	十箇月以上 Plus de 10 mois	6	—	—	—	6	4	—	1	—	5	—	—	1	—	1	10	—	2	—	12	9
10	不詳 Durée inconnue	—	—	—	—	—	—	—	—	—	—	—	—	—	—	—	—	—	—	—	—	10
	計 Total	1,264	4	352	—	1,620	1,151	6	320	—	1,477	5	—	4	—	9	2,420	10	676	—	3,106	

順序 Numéros d'ordre.	懐孕月數 Durée de la gestation.	男 Garçons. 嫡出子 Enfants légitimes.	庶子 Enfants naturels reconnus.	私生子 Enfants naturels.	身分不詳 Filiation inconnue.	計 Total.	女 Filles. 嫡出子 Enfants légitimes.	庶子 Enfants naturels reconnus.	私生子 Enfants naturels.	身分不詳 Filiation inconnue.	計 Total.	不詳 Sexe inconnu. 嫡出子 Enfants légitimes.	庶子 Enfants naturels reconnus.	私生子 Enfants naturels.	身分不詳 Filiation inconnue.	計 Total.	合計 Total. 嫡出子 Enfants légitimes.	庶子 Enfants naturels reconnus.	私生子 Enfants naturels.	身分不詳 Filiation inconnue.	計 Total.	順序 Numéros d'ordre.
		1	2	3	4	5	6	7	8	9	10	11	12	13	14	15	16	17	18	19	20	
	再掲 Dont: *b.* 飛驒國 Province de Hida.																					
1	四箇月未滿 Moins de 4 mois	—	—	5	1	—	—	—	1	—	—	—	—	—	—	—	1	—	—	—	1	1
2	四箇月 4 mois	19	—	122	—	—	—	—	—	1	—	1	—	2	—	—	—	—	1	—	1	2
3	五箇月 5 mois	47	—	280	1	—	1	—	2	5	—	4	—	9	—	—	6	—	5	—	11	3
4	六箇月 6 mois	77	—	395	7	—	6	—	13	3	—	5	—	8	—	—	10	—	11	—	21	4
5	七八箇月 7 mois	125	—	642	18	—	9	—	27	16	—	5	—	21	—	—	34	—	14	—	48	5
6	九箇月 8 mois	163	—	801	19	—	11	—	30	23	—	12	—	35	—	—	42	—	23	—	65	6
7	十箇月 9 mois	118	—	895	42	1	16	—	59	37	—	12	—	49	—	—	79	1	28	—	108	7
8	十一箇月 10 mois	176	—	1,672	71	—	16	—	87	64	—	22	—	86	—	—	135	—	38	—	173	8
9	十箇月以上 Plus de 10 mois	1	—	6	1	—	—	—	1	—	—	—	—	—	—	—	1	—	—	—	1	9
10	不詳 Durée inconnue	—	—	—	—	—	—	—	—	—	—	—	—	—	—	—	—	—	—	—	—	10
	計 Total	726	—	4,818	160	1	59	—	220	149	—	61	—	210	—	—	309	1	120	—	430	
	20. 長野縣 Nagano-ken.																					
1	四箇月未滿 Moins de 4 mois	3	—	8	4	1	—	—	5	3	—	2	—	5	3	—	—	—	3	10	1	2
2	四箇月 4 mois	12	—	58	37	—	7	—	44	16	—	4	—	20	1	—	—	—	1	54	—	11
3	五箇月 5 mois	30	1	131	117	1	16	—	134	73	—	21	—	94	—	—	—	—	—	190	1	37
4	六箇月 6 mois	47	—	157	142	—	31	—	173	108	1	24	—	133	1	—	—	—	1	251	1	55
5	七箇月 7 mois	69	—	249	244	1	62	—	307	228	—	56	—	284	—	—	—	—	—	472	1	118
6	八九箇月 8 mois	65	1	273	320	—	75	2	397	275	1	65	—	341	—	—	—	—	—	595	1	140
7	十箇月 9 mois	73	—	396	460	2	92	—	554	399	1	85	1	486	—	—	—	—	—	859	3	177
8	十一箇月 10 mois	179	—	911	900	3	150	—	1,053	798	4	136	—	938	—	—	—	—	—	1,698	7	286
9	十箇月以上 Plus de 10 mois	—	—	1	3	—	—	—	3	5	—	—	—	5	—	—	—	—	—	8	—	—
10	不詳 Durée inconnue	1	—	2	—	2	—	—	2	1	—	—	1	2	—	—	—	—	—	1	—	2
	計 Total	479	2	2,186	2,227	8	435	2	2,672	1,906	7	393	2	2,308	5	—	—	—	5	4,138	15	828
	21. 宮城縣 Miyagi-ken.																					
1	四箇月未滿 Moins de 4 mois	—	—	4	3	—	1	—	4	1	—	—	—	1	1	—	—	—	1	5	—	1
2	四箇月 4 mois	5	—	25	33	—	10	—	43	22	—	5	—	27	1	—	—	—	1	56	—	15
3	五箇月 5 mois	11	—	51	91	—	19	—	110	73	—	13	1	87	2	—	—	—	2	166	—	32
4	六箇月 6 mois	15	—	80	106	—	28	—	134	103	1	19	—	123	—	—	—	—	—	209	1	47
5	七箇月 7 mois	39	—	165	123	—	43	—	166	144	1	43	—	188	—	—	—	—	—	267	1	86
6	八箇月 8 mois	72	—	300	167	—	49	—	216	185	3	53	—	241	—	—	—	—	—	352	3	102
7	九箇月 9 mois	56	—	381	214	—	59	—	273	210	—	56	—	266	1	—	—	—	1	425	—	115
8	十箇月 10 mois	92	—	861	464	—	107	—	571	370	1	90	—	461	—	—	—	—	—	834	1	197
9	十箇月以上 Plus de 10 mois	1	—	5	—	—	—	—	—	—	—	—	—	—	—	—	—	—	—	—	—	—
10	不詳 Durée inconnue	—	—	—	—	—	—	—	—	—	—	—	—	—	—	—	—	—	—	—	—	—
	計 Total	291	—	1,872	1,201	—	316	—	1,517	1,108	6	279	1	1,394	5	—	—	—	5	2,314	6	595
	22. 福島縣 Fukushima-ken.																					
1	四箇月未滿 Moins de 4 mois	2	—	4	—	—	2	—	2	1	—	—	—	1	1	—	1	—	2	2	—	3
2	四箇月 4 mois	11	—	28	50	—	14	—	64	20	—	9	—	29	4	—	1	—	5	74	—	24
3	五箇月 5 mois	35	—	107	112	1	25	—	138	103	—	30	—	133	1	—	—	—	1	216	1	55
4	六箇月 6 mois	54	—	165	164	—	46	—	210	156	—	44	—	200	1	—	—	—	1	321	—	90
5	七箇月 7 mois	92	—	347	229	—	75	—	304	210	1	85	—	296	—	—	—	—	—	439	1	160
6	八九箇月 8 mois	154	—	598	351	—	125	—	476	391	1	113	—	505	—	—	—	—	—	742	1	288
7	十箇月 9 mois	149	—	694	315	1	128	—	444	293	—	91	—	384	2	—	—	—	2	610	1	219
8	十一箇月 10 mois	297	—	1,580	606	1	153	—	760	479	—	127	—	606	—	—	—	—	—	1,085	1	280
9	十箇月以上 Plus de 10 mois	2	—	13	1	—	1	—	2	2	—	1	—	3	—	—	—	—	—	3	—	2
10	不詳 Durée inconnue	—	—	—	—	—	—	—	—	—	—	—	—	—	—	—	—	—	—	—	—	—
	計 Total	796	—	3,536	1,828	3	569	—	2,400	1,655	2	500	—	2,157	9	—	2	—	11	3,492	5	1,071
	23. 岩手縣 Iwate-ken.																					
1	四箇月未滿 Moins de 4 mois	2	—	3	1	—	—	—	1	—	—	—	—	—	1	—	1	—	2	2	—	1
2	四箇月 4 mois	10	—	26	33	1	7	—	41	47	—	7	—	54	1	—	—	—	1	81	1	14
3	五箇月 5 mois	30	—	96	108	1	27	—	136	96	—	14	—	110	2	—	—	—	2	206	1	41
4	六箇月 6 mois	43	—	144	123	—	25	—	148	138	—	25	—	163	—	—	—	—	—	261	—	50
5	七箇月 7 mois	78	—	299	181	—	31	—	212	177	—	30	—	207	—	—	—	—	—	358	—	61
6	八箇月 8 mois	131	—	533	267	—	45	—	312	213	1	44	—	258	—	—	—	—	—	480	1	89
7	九箇月 9 mois	121	—	586	276	—	49	—	325	249	—	37	—	286	1	—	—	—	1	526	—	86
8	十箇月 10 mois	259	—	1,407	427	—	69	—	496	346	—	67	—	413	—	—	—	—	—	773	—	136
9	十箇月以上 Plus de 10 mois	2	—	12	1	—	—	—	1	—	—	—	—	—	—	—	—	—	—	1	—	—
10	不詳 Durée inconnue	—	—	—	—	—	—	—	—	—	—	—	—	—	—	—	—	—	—	—	—	—
	計 Total	676	—	3,106	1,417	2	253	—	1,672	1,266	1	224	—	1,491	5	—	1	—	6	2,688	3	478

第十三表　體性、嫡庶出又ハ私生タル身分及懷孕月數ニ依リ分チタル死産（大正二年）

Tableau XIII.—Mort-nés par sexe, par filiation et par durée de la gestation. (1913.)

順序 Numéros d'ordre.	懷孕月數 Durée de la gestation.	男 Garçons. 嫡出子 Enfants légitimes.	庶子 Enfants naturels reconnus.	私生子 Enfants naturels.	身分不詳 Filiation inconnue.	計 Total.	女 Filles. 嫡出子 Enfants légitimes.	庶子 Enfants naturels reconnus.	私生子 Enfants naturels.	身分不詳 Filiation inconnue.	計 Total.	不詳 Sexe inconnu. 嫡出子 Enfants légitimes.	庶子 Enfants naturels reconnus.	私生子 Enfants naturels.	身分不詳 Filiation inconnue.	計 Total.	合計 Total. 嫡出子 Enfants légitimes.	庶子 Enfants naturels reconnus.	私生子 Enfants naturels.	身分不詳 Filiation inconnue.	計 Total.	順序 Numéros d'ordre.
		1	2	3	4	5	6	7	8	9	10	11	12	13	14	15	16	17	18	19	20	
		24. 青森縣 Awomori-ken.																				
1	四箇月未滿 Moins de 4 mois	5	—	—	—	5	4	—	—	—	4	3	—	—	—	3	12	—				1
2	四箇月 4 mois	30	—	7	—	37	28	—	7	—	35	4	—	—	—	4	62	—				2
3	五箇月 5 mois	75	—	17	—	92	63	—	16	—	79	2	—	—	—	2	140	—				3
4	六箇月 6 mois	85	2	17	—	104	91	—	12	—	103	—	—	—	—	—	176	2				4
5	七箇月 7 mois	149	1	29	—	179	144	—	34	—	178	1	—	—	—	1	294	1				5
6	八箇月 8 mois	171	1	23	—	195	213	—	38	—	251	—	—	—	—	—	384	1				6
7	九箇月 9 mois	160	—	18	—	178	136	—	26	—	162	—	—	—	—	—	296	—				7
8	十箇月 10 mois	209	1	30	—	240	172	—	33	—	205	1	—	—	—	1	382	1				8
9	十箇月以上 Plus de 10 mois	1	—	—	—	1	—	—	—	—	—	—	—	—	—	—	1	—				9
10	不詳 Durée inconnue	1	—	—	—	1	5	—	—	—	5	1	—	—	—	1	7	—				10
	計 Total	886	5	141	—	1,032	856	—	166	—	1,022	12	—	—	—	12	1,754	5				
	再掲 Dont: *a.* 陸奥國西部 Partie occidentale de la Province de Mutsu.																					
1	四箇月未滿 Moins de 4 mois	2	—	—	—	2	1	—	—	—	1	3	—	—	—	3	6	—				1
2	四箇月 4 mois	13	—	6	—	19	12	—	4	—	16	2	—	—	—	2	27	—				2
3	五箇月 5 mois	35	—	13	—	48	29	—	8	—	37	—	—	—	—	—	64	—				3
4	六箇月 6 mois	47	2	10	—	59	45	—	6	—	51	—	—	—	—	—	92	2				4
5	七箇月 7 mois	91	1	19	—	111	74	—	19	—	93	—	—	—	—	—	165	1				5
6	八箇月 8 mois	93	1	13	—	107	108	—	22	—	130	—	—	—	—	—	201	1				6
7	九箇月 9 mois	73	—	9	—	82	61	—	11	—	72	—	—	—	—	—	134	—				7
8	十箇月 10 mois	125	1	18	—	144	105	—	18	—	123	1	—	—	—	1	231	1				8
9	十箇月以上 Plus de 10 mois	—	—	—	—	—	—	—	—	—	—	—	—	—	—	—	—	—				9
10	不詳 Durée inconnue	1	—	—	—	1	5	—	—	—	5	1	—	—	—	1	7	—				10
	計 Total	480	5	88	—	573	440	—	88	—	528	7	—	—	—	7	927	5				
	再掲 Dont: *b.* 陸奥國東部 Partie orientale de la Province de Mutsu.																					
1	四箇月未滿 Moins de 4 mois	3	—	—	—	3	3	—	—	—	3	—	—	—	—	—	6	—				1
2	四箇月 4 mois	17	—	1	—	18	16	—	3	—	19	2	—	—	—	2	35	—				2
3	五箇月 5 mois	40	—	4	—	44	34	—	8	—	42	2	—	—	—	2	76	—				3
4	六箇月 6 mois	38	—	7	—	45	46	—	6	—	52	—	—	—	—	—	84	—				4
5	七箇月 7 mois	58	—	10	—	68	70	—	15	—	85	1	—	—	—	1	129	—				5
6	八箇月 8 mois	78	—	10	—	88	105	—	16	—	121	—	—	—	—	—	183	—				6
7	九箇月 9 mois	87	—	9	—	96	75	—	15	—	90	—	—	—	—	—	162	—				7
8	十箇月 10 mois	84	—	12	—	96	67	—	15	—	82	—	—	—	—	—	151	—				8
9	十箇月以上 Plus de 10 mois	1	—	—	—	1	—	—	—	—	—	—	—	—	—	—	1	—				9
10	不詳 Durée inconnue	—	—	—	—	—	—	—	—	—	—	—	—	—	—	—	—	—				10
	計 Total	406	—	53	—	459	416	—	78	—	494	5	—	—	—	5	827	—				
	25. 山形縣 Yamagata-ken.																					
1	四箇月未滿 Moins de 4 mois	1	—	—	—	1	—	—	1	—	1	1	—	—	—	1	2	—				1
2	四箇月 4 mois	34	1	8	—	43	24	—	1	—	25	2	—	3	—	5	60	1				2
3	五箇月 5 mois	64	—	16	—	80	65	—	16	—	81	—	—	—	—	—	129	—				3
4	六箇月 6 mois	113	—	23	—	136	93	—	23	—	116	—	—	—	—	—	206	—				4
5	七箇月 7 mois	151	1	45	—	197	148	—	29	—	177	1	—	—	—	1	300	1				5
6	八箇月 8 mois	197	—	45	—	242	206	—	46	—	252	—	—	—	—	—	403	—				6
7	九箇月 9 mois	304	—	53	—	357	282	1	48	—	331	—	—	—	—	—	586	1				7
8	十箇月 10 mois	364	—	56	—	420	272	1	48	—	321	—	—	—	—	—	636	1				8
9	十箇月以上 Plus de 10 mois	—	—	1	—	1	1	—	—	—	1	—	—	—	—	—	1	—				9
10	不詳 Durée inconnue	—	—	—	—	—	—	—	—	—	—	—	—	—	—	—	—	—				10
	計 Total	1,228	2	247	—	1,477	1,091	2	212	—	1,305	4	—	3	—	7	2,323	4				
	26. 秋田縣 Akita-ken.																					
1	四箇月未滿 Moins de 4 mois	1	—	2	—	3	1	—	—	—	1	1	—	—	—	1	3	—				1
2	四箇月 4 mois	33	—	8	—	41	21	—	1	—	22	2	—	—	—	2	56	—				2
3	五箇月 5 mois	78	—	19	—	97	67	—	11	—	78	1	—	—	—	1	146	—				3
4	六箇月 6 mois	100	—	33	—	133	113	—	24	—	137	—	—	—	—	—	213	—				4
5	七箇月 7 mois	187	—	45	—	232	202	—	42	—	244	—	—	—	—	—	389	—				5
6	八箇月 8 mois	331	—	62	—	393	346	—	47	—	393	—	—	—	—	—	677	—				6
7	九箇月 9 mois	378	—	40	—	418	352	—	47	—	399	—	—	—	—	—	730	—				7
8	十箇月 10 mois	495	2	73	—	570	424	1	74	—	499	—	—	—	—	—	919	3				8
9	十箇月以上 Plus de 10 mois	1	—	—	—	1	—	—	—	—	—	—	—	—	—	—	1	—				9
10	不詳 Durée inconnue	—	—	—	—	—	—	—	—	1	1	—	—	—	—	—	—	—				10
	計 Total	1,604	2	282	—	1,888	1,526	1	246	1	1,774	4	—	—	—	4	3,134	3				

順序 Numéros d'ordre.	懷孕月數 Durée de la gestation.	男 Garçons. 嫡出子 Enfants légitimes.	庶子 Enfants naturels reconnus.	私生子 Enfants naturels.	身分不詳 Filiation inconnue.	計 Total.	女 Filles. 嫡出子 Enfants légitimes.	庶子 Enfants naturels reconnus.	私生子 Enfants naturels.	身分不詳 Filiation inconnue.	計 Total.	不詳 Sexe inconnu. 嫡出子 Enfants légitimes.	庶子 Enfants naturels reconnus.	私生子 Enfants naturels.	身分不詳 Filiation inconnue.	計 Total.	合計 Total. 嫡出子 Enfants légitimes.	庶子 Enfants naturels reconnus.	私生子 Enfants naturels.	身分不詳 Filiation inconnue.	計 Total.	順序 Numéros d'ordre.
		1	2	3	4	5	6	7	8	9	10	11	12	13	14	15	16	17	18	19	20	
		27. 福井縣 Fukui-ken.																				
1	四箇月未滿 Moins de 4 mois	—	—	12	—	—	—	—	—	—	—	—	—	—	—	—	1	—	1	—	—	1
2	四箇月 4 mois	14	—	76	8	—	3	—	11	11	—	2	—	13	2	—	1	—	3	21	—	6
3	五箇月 5 mois	33	—	178	18	1	3	—	22	8	—	2	—	10	1	—	—	—	1	27	1	5
4	六箇月 6 mois	29	—	207	35	2	6	—	43	17	—	4	—	21	—	—	—	—	—	52	2	10
5	七箇月 7 mois	63	—	358	53	—	14	—	67	50	—	10	—	60	2	—	—	—	2	105	—	24
6	八箇月 8 mois	61	—	446	111	—	34	—	145	90	—	34	—	124	—	—	—	—	—	201	—	68
7	九箇月 9 mois	44	—	340	151	—	17	—	168	148	1	24	—	173	—	—	—	—	—	299	1	41
8	十箇月 10 mois	63	—	446	308	1	69	—	378	274	1	49	—	324	—	—	—	—	—	582	2	118
9	十箇月以上 Plus de 10 mois	—	—	1	4	—	—	—	4	4	—	—	—	4	—	—	—	—	—	8	—	—
10	不詳 Durée inconnue	—	—	—	—	—	—	—	—	—	—	—	—	—	—	—	—	—	—	—	—	—
	計 Total	307	—	2,066	688	4	146	—	838	602	2	125	—	729	6	—	1	—	7	1,296	6	272
	28. 石川縣 Ishikawa-ken.																					
1	四箇月未滿 Moins de 4 mois	—	—	6	1	—	—	—	1	3	—	—	—	3	1	—	1	—	2	5	—	1
2	四箇月 4 mois	10	—	37	14	—	2	—	16	4	—	—	—	4	3	—	—	—	3	21	—	2
3	五箇月 5 mois	21	—	85	19	—	12	—	31	11	—	7	—	18	—	—	—	—	—	30	—	19
4	六箇月 6 mois	16	—	110	41	—	12	—	53	28	—	18	—	46	—	—	1	—	1	69	—	31
5	七箇月 7 mois	38	—	204	85	—	33	—	118	83	—	22	—	105	—	—	—	—	—	168	—	55
6	八箇月 8 mois	35	—	237	164	—	45	—	209	141	—	37	—	178	—	—	—	—	—	305	—	82
7	九箇月 9 mois	20	—	154	237	—	44	—	281	206	—	32	—	238	—	—	—	—	—	443	—	76
8	十箇月 10 mois	36	—	268	416	—	63	—	479	356	1	56	—	413	—	—	—	—	—	772	1	119
9	十箇月以上 Plus de 10 mois	—	—	—	1	—	—	—	1	3	—	—	—	3	—	—	—	—	—	4	—	—
10	不詳 Durée inconnue	—	—	7	—	—	—	—	—	—	—	—	—	—	—	—	—	—	—	—	—	—
	計 Total	176	—	1,108	978	—	211	—	1,189	835	1	172	—	1,008	4	—	2	—	6	1,817	1	385
	29. 富山縣 Toyama-ken.																					
1	四箇月未滿 Moins de 4 mois	—	—	6	1	—	—	—	1	1	—	—	—	1	1	—	—	—	1	3	—	—
2	四箇月 4 mois	4	—	39	1	—	1	—	2	—	—	—	—	—	—	—	—	—	—	1	—	1
3	五箇月 5 mois	12	—	88	13	—	2	—	15	6	—	4	—	10	—	—	—	—	—	19	—	6
4	六箇月 6 mois	13	—	97	16	—	3	—	19	13	—	6	—	19	—	—	—	—	—	29	—	9
5	七箇月 7 mois	25	—	154	52	—	12	—	64	51	—	12	—	63	—	—	—	—	—	103	—	24
6	八箇月 8 mois	26	—	209	122	—	26	—	148	106	—	26	—	132	—	—	—	—	—	228	—	52
7	九箇月 9 mois	24	—	186	192	—	26	—	218	155	—	24	—	179	—	—	—	—	—	347	—	50
8	十箇月 10 mois	27	—	178	338	1	36	—	375	297	1	38	—	336	2	—	—	—	2	637	2	74
9	十箇月以上 Plus de 10 mois	—	—	1	—	—	—	—	—	—	—	—	—	—	—	—	—	—	—	—	—	—
10	不詳 Durée inconnue	—	—	—	—	—	—	—	—	—	—	—	—	—	—	—	—	—	—	—	—	—
	計 Total	131	—	958	735	1	106	—	842	629	1	110	—	740	3	—	—	—	3	1,367	2	216
	30. 鳥取縣 Tottori-ken.																					
1	四箇月未滿 Moins de 4 mois	1	—	3	—	—	—	—	—	—	—	—	—	—	—	—	—	—	—	—	—	—
2	四箇月 4 mois	12	—	73	14	—	4	—	18	7	—	2	—	9	4	—	1	—	5	25	—	7
3	五箇月 5 mois	32	—	161	38	—	14	—	52	25	—	12	—	37	1	—	—	—	1	64	—	26
4	六箇月 6 mois	46	—	252	61	—	15	—	76	61	—	15	—	76	2	—	—	—	2	124	—	30
5	七箇月 7 mois	74	—	375	58	—	16	—	74	72	—	28	—	100	—	—	—	—	—	130	—	44
6	八箇月 8 mois	91	—	494	78	—	23	—	101	83	—	23	—	106	—	—	—	—	—	161	—	46
7	九箇月 9 mois	101	—	688	87	—	22	—	109	101	1	24	—	126	—	—	—	—	—	188	1	46
8	十箇月 10 mois	104	—	741	232	—	57	—	289	218	—	51	—	269	—	—	—	—	—	450	—	108
9	十箇月以上 Plus de 10 mois	1	—	2	7	—	—	—	7	1	—	—	—	1	—	—	—	—	—	8	—	—
10	不詳 Durée inconnue	—	—	—	—	—	—	—	—	—	—	—	—	—	—	—	—	—	—	—	—	—
	計 Total	462	—	2,789	575	—	151	—	726	568	1	155	—	724	7	—	1	—	8	1,150	1	307
	31. 島根縣 Shimane-ken.																					
1	四箇月未滿 Moins de 4 mois	2	—	5	2	—	1	—	3	1	—	—	—	1	—	—	1	—	1	3	—	2
2	四箇月 4 mois	9	—	65	15	—	5	—	20	8	—	1	—	9	2	—	1	—	3	25	—	7
3	五箇月 5 mois	30	—	176	62	—	16	—	78	34	—	13	—	47	—	—	—	—	—	96	—	29
4	六箇月 6 mois	57	—	270	58	—	26	—	84	59	—	25	—	84	—	—	—	—	—	117	—	51
5	七箇月 7 mois	87	—	476	97	—	30	—	127	85	—	27	—	112	1	—	1	—	2	183	—	58
6	八箇月 8 mois	109	—	786	119	2	55	—	176	125	—	40	—	165	1	—	—	—	1	245	2	95
7	九箇月 9 mois	87	—	817	157	1	65	—	223	158	—	39	—	197	—	—	—	—	—	315	1	104
8	十箇月 10 mois	147	—	1,069	363	1	91	—	455	317	—	70	—	387	—	—	—	—	—	680	1	161
9	十箇月以上 Plus de 10 mois	—	—	1	11	1	2	—	14	6	—	1	—	7	—	—	—	—	—	17	1	3
10	不詳 Durée inconnue	—	1	1	—	—	—	—	—	—	—	—	—	—	—	—	—	—	—	—	—	—
	計 Total	528	1	3,666	884	5	291	—	1,180	793	—	216	—	1,009	4	—	3	—	7	1,681	5	510

順序 Numéros d'ordre.	懷孕月數 Durée de la gestation.	合計 Total. 私生子 Enfants naturels.	身分不詳 Filiation inconnue.	計 Total.
		18	19	20
1	四箇月未滿 Moins de 4 mois			1
2	四箇月 4 mois			2
3	五箇月 5 mois			3
4	六箇月 6 mois			4
5	七箇月 7 mois			5
6	八箇月 8 mois			6
7	九箇月 9 mois			7
8	十箇月 10 mois			8
9	十箇月以上 Plus de 10 mois			9
10	不詳 Durée inconnue			10
	計 Total			
	再掲 Dont: *a.* 陸奥國西部 Partie occidentale de la Province de Mutsu.			
1	四箇月未滿 Moins de 4 mois			1
2	四箇月 4 mois			2
3	五箇月 5 mois			3
4	六箇月 6 mois			4
5	七箇月 7 mois			5
6	八箇月 8 mois			6
7	九箇月 9 mois			7
8	十箇月 10 mois			8
9	十箇月以上 Plus de 10 mois			9
10	不詳 Durée inconnue			10
	計 Total			
	再掲 Dont: *b.* 陸奥國東部 Partie orientale de la Province de Mutsu.			
1	四箇月未滿 Moins de 4 mois			1
2	四箇月 4 mois			2
3	五箇月 5 mois			3
4	六箇月 6 mois			4
5	七箇月 7 mois			5
6	八箇月 8 mois			6
7	九箇月 9 mois			7
8	十箇月 10 mois			8
9	十箇月以上 Plus de 10 mois			9
10	不詳 Durée inconnue			10
	計 Total			

第三十表　體性、嫡庶出又ハ私生タル身分及懷孕月數ニ依リ分チタル死産（大正二年）（續）

Tableau XIII.—Mort-nés par sexe, par filiation et par durée de la gestation. (1913.) (*Suite.*)

順序 Numéros d'ordre.	懷孕月數 Durée de la gestation.	男 Garçons. 嫡出子 Enfants légitimes.	庶子 Enfants naturels reconnus.	私生子 Enfants naturels.	身分不詳 Filiation inconnue.	計 Total.	女 Filles. 嫡出子 Enfants légitimes.	庶子 Enfants naturels reconnus.	私生子 Enfants naturels.	身分不詳 Filiation inconnue.	計 Total.	不詳 Sexe inconnu. 嫡出子 Enfants légitimes.	庶子 Enfants naturels reconnus.	私生子 Enfants naturels.	身分不詳 Filiation inconnue.	計 Total.	合計 Total. 嫡出子 Enfants légitimes.	庶子 Enfants naturels reconnus.	私生子 Enfants naturels.	身分不詳 Filiation inconnue.	計 Total.	順序 Numéros d'ordre.
		1	2	3	4	5	6	7	8	9	10	11	12	13	14	15	16	17	18	19	20	
	32. 岡山縣 Okayama-ken.																					
1	四箇月未滿 Moins de 4 mois	2	—	—	—	2	1	—	—	—	1	1	1	1	—	3	4	1	1	—	2	1
2	四箇月 4 mois	44	—	11	—	55	31	—	12	—	43	9	—	2	—	11	84	—	25	—	33	2
3	五箇月 5 mois	155	2	33	—	190	118	—	34	—	152	6	—	1	—	7	279	2	68	—	104	3
4	六箇月 6 mois	152	1	47	—	200	149	—	48	—	197	1	—	1	—	2	302	1	96	—	134	4
5	七箇月 7 mois	183	2	74	—	259	157	1	64	—	222	1	—	—	—	1	341	3	138	—	192	5
6	八箇月 8 mois	199	—	77	—	276	194	3	69	—	266	—	—	—	—	—	393	3	146	—	257	6
7	九箇月 9 mois	317	2	88	—	407	307	1	79	—	387	—	—	—	—	—	624	3	167	—	349	7
8	十箇月 10 mois	428	2	96	—	526	420	—	117	—	537	—	—	—	—	—	848	2	213	—	1,063	8
9	十箇月以上 Plus de 10 mois	4	—	—	—	4	2	—	—	—	2	—	—	—	—	—	6	—	—	—	6	9
10	不詳 Durée inconnue	—	—	—	—	—	—	—	—	—	—	—	—	—	—	—	—	—	—	—	—	10
	計 Total	1,484	9	426	—	1,919	1,379	5	423	—	1,807	18	1	5	—	24	2,881	15	854	—	3,750	
	33. 廣島縣 Hiroshima-ken.																					
1	四箇月未滿 Moins de 4 mois	8	—	2	—	10	4	—	2	—	6	2	—	1	—	3	14	—	5	—	19	1
2	四箇月 4 mois	52	—	10	—	62	27	—	7	—	34	4	—	—	—	4	83	—	17	—	100	2
3	五箇月 5 mois	75	—	25	—	100	57	3	12	—	72	1	—	—	—	1	133	3	37	—	173	3
4	六箇月 6 mois	101	—	37	—	138	73	2	23	—	98	1	—	—	—	1	175	2	60	—	237	4
5	七箇月 7 mois	160	—	51	—	211	135	1	47	—	183	—	—	—	—	—	295	1	98	—	394	5
6	八箇月 8 mois	194	1	55	—	250	192	1	69	—	262	—	—	—	—	—	386	2	124	—	512	6
7	九箇月 9 mois	327	4	65	—	396	249	2	77	—	328	—	—	—	—	—	576	6	142	—	724	7
8	十箇月 10 mois	652	4	172	—	828	512	5	113	—	630	—	—	—	—	—	1,164	9	285	—	1,458	8
9	十箇月以上 Plus de 10 mois	7	—	—	—	7	3	—	—	—	3	—	—	—	—	—	10	—	—	—	10	9
10	不詳 Durée inconnue	—	—	—	—	—	—	—	—	—	—	—	—	—	—	—	—	—	—	—	—	10
	計 Total	1,576	9	417	—	2,002	1,252	14	350	—	1,616	8	—	1	—	9	2,836	23	768	—	3,627	
	34. 山口縣 Yamaguchi-ken.																					
1	四箇月未滿 Moins de 4 mois	—	—	—	—	—	—	—	1	—	1	—	—	—	—	2	1	—	1	—	2	1
2	四箇月 4 mois	5	—	2	—	7	2	—	4	—	6	—	—	—	—	—	7	—	6	—	13	2
3	五箇月 5 mois	32	—	14	—	46	16	—	8	—	24	—	—	—	—	—	48	—	22	—	70	3
4	六箇月 6 mois	27	1	15	—	43	30	—	8	—	38	—	—	—	—	—	57	1	23	—	81	4
5	七箇月 7 mois	53	2	21	—	76	37	—	32	—	69	—	—	—	—	—	90	2	53	—	145	5
6	八箇月 8 mois	88	—	35	—	118	76	2	28	—	106	—	—	—	—	—	159	2	63	—	224	6
7	九箇月 9 mois	106	2	34	—	142	87	2	33	—	122	—	—	—	—	—	193	4	67	—	264	7
8	十箇月 10 mois	213	1	69	—	283	207	—	54	—	261	—	—	—	—	—	420	1	123	—	544	8
9	十箇月以上 Plus de 10 mois	1	—	—	—	1	—	—	1	—	1	—	—	—	—	—	1	—	1	—	2	9
10	不詳 Durée inconnue	—	—	—	—	—	1	—	—	—	1	1	—	1	—	2	2	—	1	—	3	10
	計 Total	520	6	190	—	716	456	4	168	—	628	2	—	2	—	4	978	10	360	—	1,348	
	再揭 Dont: *a.* 長門國一部及周防國 Une partie de la Province de Nagato et Province de Suwo.																					
1	四箇月未滿 Moins de 4 mois	—	—	—	—	—	—	—	—	—	—	1	—	1	—	2	1	—	1	—	2	1
2	四箇月 4 mois	3	—	2	—	5	1	—	3	—	4	—	—	—	—	—	4	—	5	—	9	2
3	五箇月 5 mois	26	—	12	—	38	13	—	8	—	21	—	—	—	—	—	39	—	20	—	59	3
4	六箇月 6 mois	24	1	10	—	35	27	—	8	—	35	—	—	—	—	—	51	1	16	—	70	4
5	七箇月 7 mois	50	2	15	—	67	29	—	26	—	55	—	—	—	—	—	79	2	51	1	122	5
6	八箇月 8 mois	72	—	30	—	102	62	2	18	—	82	—	—	—	—	—	134	2	58	—	184	6
7	九箇月 9 mois	83	1	27	—	111	73	2	29	—	104	—	—	—	—	—	156	3	45	—	140	7
8	十箇月 10 mois	154	1	55	—	210	160	—	38	—	198	—	—	—	—	—	314	1	185	—	215	8
9	十箇月以上 Plus de 10 mois	1	—	—	—	1	—	—	—	—	—	—	—	—	—	—	1	—	74	2	210	9
10	不詳 Durée inconnue	—	—	—	—	—	1	—	—	—	1	1	—	1	—	2	2	—	41	1	207	10
	計 Total	413	5	151	—	569	366	4	130	—	500	2	—	2	—	4	781	9	283	—	1,073	
	再揭 Dont: *b.* 長門國一部 Une partie de la Province de Nagato.																					
1	四箇月未滿 Moins de 4 mois	—	—	—	—	—	—	—	—	—	—	—	—	—	—	—	—	—	—	—	—	1
2	四箇月 4 mois	2	—	—	—	2	1	—	1	—	2	—	—	—	—	—	3	—	1	—	4	2
3	五箇月 5 mois	6	—	2	—	8	3	—	—	—	3	—	—	—	—	—	9	—	1	—	10	3
4	六箇月 6 mois	3	—	5	—	8	3	—	—	—	3	—	—	—	—	—	6	—	5	—	11	4
5	七箇月 7 mois	3	—	6	—	9	8	—	6	—	14	—	—	—	—	—	11	—	14	—	39	5
6	八箇月 8 mois	11	—	5	—	16	14	—	10	—	24	—	—	—	—	—	25	—	39	—	64	6
7	九箇月 9 mois	23	1	7	—	31	14	—	4	—	18	—	—	—	—	—	37	1	29	—	99	7
8	十箇月 10 mois	59	—	14	—	73	47	—	16	—	63	—	—	—	—	—	106	—	49	—	168	8
9	十箇月以上 Plus de 10 mois	—	—	—	—	—	—	—	1	—	1	—	—	—	—	—	—	—	30	—	136	9
10	不詳 Durée inconnue	—	—	—	—	—	—	—	—	—	—	—	—	—	—	—	—	—	1	—	1	10
	計 Total	107	1	39	—	147	90	—	38	—	128	—	—	—	—	—	197	1	77	—	275	

順序 Numéros d'ordre.	懷孕月數 Durée de la gestation.	合計 Total. 私生子 Enfants naturels.	身分不詳 Filiation inconnue.	計 Total.	男 Garçons. 嫡出子 Enfants légitimes.	庶子 Enfants naturels reconnus.	私生子 Enfants naturels.	身分不詳 Filiation inconnue.	計 Total.	女 Filles. 嫡出子 Enfants légitimes.	庶子 Enfants naturels reconnus.	私生子 Enfants naturels.	身分不詳 Filiation inconnue.	計 Total.	不詳 Sexe inconnu. 嫡出子 Enfants légitimes.	庶子 Enfants naturels reconnus.	私生子 Enfants naturels.	身分不詳 Filiation inconnue.	計 Total.	合計 Total. 嫡出子 Enfants légitimes.	庶子 Enfants naturels reconnus.	私生子 Enfants naturels.	身分不詳 Filiation inconnue.	計 Total.	順序 Numéros d'ordre.
		18	19	20	1	2	3	4	5	6	7	8	9	10	11	12	13	14	15	16	17	18	19	20	
	35. 和歌山縣 Wakayama-ken.																								
1	四箇月未滿 Moins de 4 mois	1	—	6	—	—	—	—	—	—	—	—	—	—	2	—	—	—	2	2	—	—	—	2	1
2	四箇月 4 mois	25	—	109	11	—	5	—	16	13	—	3	—	16	1	—	—	—	1	25	—	8	—	33	2
3	五箇月 5 mois	68	—	349	44	—	13	—	57	33	—	11	—	44	2	—	1	—	3	79	—	25	—	104	3
4	六箇月 6 mois	96	—	399	46	—	21	—	67	53	—	14	—	67	—	—	—	—	—	99	—	35	—	134	4
5	七箇月 7 mois	138	—	482	67	—	25	—	92	68	—	31	—	99	1	—	—	—	1	136	—	56	—	192	5
6	八箇月 8 mois	146	—	542	103	—	41	—	144	79	1	33	—	113	—	—	—	—	—	182	1	74	—	257	6
7	九箇月 9 mois	167	—	794	138	—	31	—	169	146	—	34	—	180	—	—	—	—	—	284	—	65	—	349	7
8	十箇月 10 mois	213	—	1,063	507	2	107	—	616	436	3	98	—	537	—	—	—	—	—	943	5	205	—	1,153	8
9	十箇月以上 Plus de 10 mois	—	—	6	4	—	—	—	4	1	—	—	—	1	—	—	—	—	—	5	—	—	—	5	9
10	不詳 Durée inconnue	—	—	—	—	—	—	—	—	—	—	—	—	—	—	—	—	—	—	—	—	—	—	—	10
	計 Total	854	—	3,750	920	2	243	—	1,165	829	4	224	—	1,057	6	—	1	—	7	1,755	6	468	—	2,229	
	36. 德島縣 Tokushima-ken.																								
1	四箇月未滿 Moins de 4 mois	5	—	19	2	—	—	—	2	—	—	—	—	—	1	—	—	—	1	3	—	—	—	3	1
2	四箇月 4 mois	17	—	100	16	—	5	—	21	14	—	6	—	20	—	—	1	—	1	30	—	12	—	42	2
3	五箇月 5 mois	37	—	173	44	—	10	—	54	29	1	20	—	50	—	—	—	—	—	73	1	30	—	104	3
4	六箇月 6 mois	60	—	237	49	—	17	—	66	47	—	16	—	63	—	—	—	—	—	96	—	33	—	129	4
5	七箇月 7 mois	98	—	394	96	—	42	—	138	68	—	37	—	105	1	—	—	—	1	165	—	79	—	244	5
6	八箇月 8 mois	124	—	512	138	—	43	—	181	102	—	37	—	139	1	—	—	—	1	241	—	80	—	321	6
7	九箇月 9 mois	142	—	724	248	—	81	—	329	259	—	70	—	329	1	—	—	—	1	508	—	151	—	659	7
8	十箇月 10 mois	285	—	1,458	316	—	79	—	395	262	—	71	—	333	—	—	—	—	—	578	—	150	—	728	8
9	十箇月以上 Plus de 10 mois	—	—	10	1	—	1	—	2	2	—	—	—	2	—	—	—	—	—	3	—	1	—	4	9
10	不詳 Durée inconnue	—	—	—	—	—	—	—	—	—	—	—	—	—	—	—	—	—	—	—	—	—	—	—	10
	計 Total	768	—	3,627	910	—	278	—	1,188	783	1	257	—	1,041	4	—	1	—	5	1,697	1	536	—	2,234	
	37. 香川縣 Kagawa-ken.																								
1	四箇月未滿 Moins de 4 mois	1	—	2	2	—	—	—	2	3	—	—	—	3	3	—	1	—	4	8	—	1	—	9	1
2	四箇月 4 mois	6	—	13	17	—	6	—	23	10	—	6	—	16	1	—	1	—	2	28	—	13	—	41	2
3	五箇月 5 mois	22	—	70	33	—	18	—	51	26	—	11	—	37	—	—	—	—	—	59	—	29	—	88	3
4	六箇月 6 mois	23	—	81	52	—	33	—	85	44	—	22	—	66	1	—	—	—	1	97	—	55	—	152	4
5	七箇月 7 mois	53	—	145	108	—	52	—	160	107	—	50	—	157	1	—	—	—	1	216	—	102	—	318	5
6	八箇月 8 mois	63	—	224	104	2	51	—	157	98	—	46	—	144	—	—	—	—	—	202	2	97	—	301	6
7	九箇月 9 mois	67	—	264	224	—	80	—	304	195	1	60	—	256	—	—	—	—	—	419	1	140	—	560	7
8	十箇月 10 mois	123	—	544	233	—	58	—	291	186	—	52	—	238	—	—	—	—	—	419	—	110	—	529	8
9	十箇月以上 Plus de 10 mois	1	—	2	—	—	—	—	—	2	—	—	—	2	—	—	—	—	—	2	—	—	—	2	9
10	不詳 Durée inconnue	1	—	3	—	—	—	—	—	3	—	—	—	3	—	—	—	—	—	—	—	—	—	—	10
	計 Total	360	—	1,348	773	2	298	—	1,073	671	1	247	—	919	6	—	2	—	8	1,450	3	547	—	2,000	
	38. 愛媛縣 Ehime-ken.																								
1	四箇月未滿 Moins de 4 mois	1	—	2	7	—	2	—	9	3	—	1	—	4	4	—	1	—	5	14	—	4	—	18	1
2	四箇月 4 mois	5	—	9	27	—	9	—	36	10	—	8	—	18	3	—	1	—	4	40	—	18	—	58	2
3	五箇月 5 mois	29	—	59	46	—	20	—	66	37	—	16	—	53	—	—	—	—	—	83	—	36	—	119	3
4	六箇月 6 mois	18	—	70	51	1	33	—	85	55	—	27	—	82	1	—	—	—	1	107	1	60	—	168	4
5	七箇月 7 mois	41	—	122	107	—	58	—	165	129	—	59	—	188	—	—	—	—	—	236	—	117	—	353	5
6	八箇月 8 mois	48	—	184	140	—	45	—	185	124	1	41	—	166	—	—	—	—	—	264	1	86	—	351	6
7	九箇月 9 mois	56	—	215	210	2	74	—	286	207	—	58	—	265	—	—	—	—	—	417	2	132	—	551	7
8	十箇月 10 mois	93	—	408	363	1	111	—	475	276	2	76	—	354	—	—	—	—	—	639	3	187	—	829	8
9	十箇月以上 Plus de 10 mois	—	—	1	6	—	—	—	6	4	—	—	—	4	—	—	—	—	—	10	—	—	—	10	9
10	不詳 Durée inconnue	1	—	3	—	—	—	—	—	—	—	—	—	—	—	—	—	—	—	—	—	—	—	—	10
	計 Total	283	—	1,073	957	4	352	—	1,313	845	3	286	—	1,134	8	—	2	—	10	1,810	7	640	—	2,457	
	39. 高知縣 Kochi-ken.																								
1	四箇月未滿 Moins de 4 mois	—	—	—	1	—	—	—	1	1	—	—	—	1	1	—	1	—	2	3	—	1	—	4	1
2	四箇月 4 mois	1	—	4	29	—	10	—	39	26	—	10	—	36	6	—	1	—	7	61	—	21	—	82	2
3	五箇月 5 mois	2	—	11	76	1	22	—	99	54	—	10	—	64	5	—	—	—	5	135	1	32	—	168	3
4	六箇月 6 mois	5	—	11	79	—	22	—	101	46	2	24	—	72	2	—	—	—	2	127	2	46	—	175	4
5	七箇月 7 mois	12	—	23	76	—	23	—	99	72	—	34	—	106	—	—	—	—	—	148	—	57	—	205	5
6	八箇月 8 mois	15	—	40	68	1	29	—	98	98	1	30	—	129	—	—	—	—	—	166	2	59	—	227	6
7	九箇月 9 mois	11	—	49	144	5	56	—	205	129	1	43	—	178	—	—	—	—	—	273	6	99	—	378	7
8	十箇月 10 mois	30	—	136	197	—	68	—	265	171	—	49	—	220	—	—	—	—	—	368	—	117	—	485	8
9	十箇月以上 Plus de 10 mois	1	—	1	5	—	—	—	5	2	—	—	—	2	—	—	—	—	—	7	—	—	—	7	9
10	不詳 Durée inconnue	—	—	—	—	—	—	—	—	—	—	—	—	—	—	—	—	—	—	—	—	—	—	—	10
	計 Total	77	—	275	675	7	230	—	912	599	4	200	—	803	14	—	2	—	16	1,288	11	432	—	1,731	

第十三表　體性、嫡庶出又ハ私生タル身分及懷孕月數ニ依リ分チタル死産（大正二年）（終）

Tableau XIII.—Mort-nés par sexe, par filiation et par durée de la gestation. (1913.) (*Suite et fin.*)

順序 Numéros d'ordre.	懷孕月數 Durée de la gestation.	男 Garçons. 嫡出子 Enfants légitimes.	庶子 Enfants naturels reconnus.	私生子 Enfants naturels.	身分不詳 Filiation inconnue.	計 Total.	女 Filles. 嫡出子 Enfants légitimes.	庶子 Enfants naturels reconnus.	私生子 Enfants naturels.	身分不詳 Filiation inconnue.	計 Total.	不詳 Sexe inconnu. 嫡出子 Enfants légitimes.	庶子 Enfants naturels reconnus.	私生子 Enfants naturels.	身分不詳 Filiation inconnue.	計 Total.	合計 Total. 嫡出子 Enfants légitimes.	庶子 Enfants naturels reconnus.	私生子 Enfants naturels.	身分不詳 Filiation inconnue.	計 Total.	順序 Numéros d'ordre.
		1	2	3	4	5	6	7	8	9	10	11	12	13	14	15	16	17	18	19	20	
	40. 福岡縣 Fukuoka-ken.																					
1	四箇月未滿 Moins de 4 mois	1	—	2	—	3	2	—	—	—	2	—	—	1	—	1	3	—	4	—	—	7	1
2	四箇月 4 mois	32	—	7	—	39	20	—	2	—	22	2	—	1	—	3	54	—	59	—	2	61	2
3	五箇月 5 mois	67	1	35	—	103	50	1	20	—	71	—	—	2	—	2	117	2	188	3	57	248	3
4	六箇月 6 mois	110	1	54	—	165	82	1	60	—	143	—	—	—	—	—	192	2	335	4	114	453	4
5	七箇月 7 mois	206	1	129	—	336	208	1	114	—	323	—	—	—	—	—	414	2	737	5	243	985	5
6	八箇月 8 mois	301	—	135	—	436	232	2	117	—	351	1	—	—	—	1	534	2	1,068	4	252	1,324	6
7	九箇月 9 mois	409	3	156	—	568	361	4	155	—	520	—	—	—	—	—	770	7	1,179	7	311	1,497	7
8	十箇月 10 mois	578	—	266	—	844	464	2	217	—	683	—	—	—	—	—	1,042	2	1,486	2	483	1,971	8
9	十箇月以上 Plus de 10 mois	2	—	1	—	3	5	—	—	—	5	—	—	—	—	—	7	—	7	—	1	8	9
10	不詳 Durée inconnue	—	—	—	—	—	—	—	—	—	—	—	—	—	—	—	—	—	—	—	—	—	10
	計 Total	1,703	6	785	—	2,497	1,424	11	685	—	2,120	3	—	4	—	7	3,133	17	5,017	23	1,474	6,514	
	41. 大分縣 Oita-ken.																					
1	四箇月未滿 Moins de 4 mois	1	—	2	—	3	—	—	—	—	—	1	—	—	—	1	2	—	3	—	—	5	1
2	四箇月 4 mois	4	—	4	—	8	6	—	3	—	9	—	—	1	—	1	10	—	18	—	4	22	2
3	五箇月 5 mois	14	—	14	—	28	17	—	10	—	27	—	—	—	—	—	31	—	58	—	24	82	3
4	六箇月 6 mois	34	—	11	—	45	32	—	22	—	54	—	—	1	—	1	66	—	111	—	34	145	4
5	七箇月 7 mois	64	—	35	—	99	56	1	27	—	84	—	—	—	—	—	120	1	204	1	62	266	5
6	八箇月 8 mois	81	1	36	—	118	80	—	40	—	120	—	—	—	—	—	161	1	281	1	76	357	6
7	九箇月 9 mois	127	—	46	—	173	132	3	34	—	169	—	—	—	—	—	259	3	428	3	80	508	7
8	十箇月 10 mois	205	1	50	—	256	171	—	54	—	225	—	—	—	—	—	376	1	581	2	104	685	8
9	十箇月以上 Plus de 10 mois	2	—	1	—	3	1	—	—	—	1	—	—	—	—	—	3	—	4	—	1	5	9
10	不詳 Durée inconnue	—	—	1	—	1	—	—	—	—	—	—	—	—	—	—	—	—	1	—	1	2	10
	計 Total	532	2	200	—	734	495	4	190	—	689	1	—	2	—	3	1,028	6	1,689	10	392	2,081	
	42. 佐賀縣 Saga-ken.																					
1	四箇月未滿 Moins de 4 mois	4	—	—	—	4	2	—	1	—	3	—	—	1	—	1	6	—	9	—	2	11	1
2	四箇月 4 mois	17	—	3	—	20	3	—	—	—	3	2	—	—	—	2	22	—	42	—	3	45	2
3	五箇月 5 mois	30	—	13	—	43	11	—	2	—	13	1	—	—	—	1	42	—	73	—	15	88	3
4	六箇月 6 mois	38	—	16	—	54	31	—	15	—	46	—	—	—	—	—	69	—	115	—	31	146	4
5	七箇月 7 mois	76	—	55	—	131	95	1	49	—	145	—	—	—	—	—	171	1	266	1	100	367	5
6	八箇月 8 mois	117	—	50	—	167	101	—	48	—	149	—	—	—	—	—	218	—	366	1	104	470	6
7	九箇月 9 mois	193	—	69	—	262	185	—	57	—	242	—	—	—	—	—	378	—	659	1	98	757	7
8	十箇月 10 mois	195	1	68	—	264	194	—	74	—	268	—	—	—	—	—	389	1	657	2	126	785	8
9	十箇月以上 Plus de 10 mois	3	—	1	—	4	—	—	2	—	2	—	—	—	—	—	3	—	7	—	3	10	9
10	不詳 Durée inconnue	—	—	—	—	—	—	—	—	—	—	—	—	—	—	—	—	—	—	—	—	—	10
	計 Total	673	1	275	—	949	622	1	248	—	871	3	—	1	—	4	1,298	2	2,192	5	524	2,721	
	43. 熊本縣 Kumamoto-ken.																					
1	四箇月未滿 Moins de 4 mois	—	—	1	—	1	—	—	—	—	—	2	—	—	—	2	2	—	3	—	1	6	1
2	四箇月 4 mois	5	—	—	—	5	3	1	3	—	7	—	—	—	—	—	8	1	12	1	3	16	2
3	五箇月 5 mois	12	—	6	—	18	4	—	6	—	10	—	—	—	—	—	16	—	28	—	12	40	3
4	六箇月 6 mois	22	—	13	—	35	13	—	11	—	24	—	—	—	—	—	35	—	59	—	24	83	4
5	七箇月 7 mois	49	—	32	—	81	46	1	35	—	82	—	—	—	—	—	95	1	177	1	67	244	5
6	八箇月 8 mois	57	—	23	—	80	49	—	18	—	67	—	—	—	—	—	106	—	186	—	41	227	6
7	九箇月 9 mois	115	—	35	—	150	93	—	41	—	134	—	—	—	—	—	208	—	358	—	76	434	7
8	十箇月 10 mois	168	1	66	—	235	99	—	52	—	151	—	—	—	—	—	267	1	502	1	118	620	8
9	十箇月以上 Plus de 10 mois	5	—	—	—	5	1	—	—	—	1	—	—	—	—	—	6	—	12	—	6	18	9
10	不詳 Durée inconnue	—	—	—	—	—	—	—	—	—	—	—	—	—	—	—	—	—	—	—	—	—	10
	計 Total	433	1	176	—	610	308	2	166	—	476	2	—	—	—	2	743	3	1,335	3	342	1,688	
	44. 宮崎縣 Miyazaki-ken.																					
1	四箇月未滿 Moins de 4 mois	2	—	—	—	2	1	—	—	—	1	—	—	—	—	—	3	—	4	—	—	7	1
2	四箇月 4 mois	6	—	1	—	7	1	—	3	—	4	—	—	—	—	—	7	—	11	—	4	18	2
3	五箇月 5 mois	9	—	7	—	16	13	—	10	—	23	—	—	1	—	1	22	—	39	—	18	57	3
4	六箇月 6 mois	23	—	22	—	45	23	—	10	—	33	—	—	—	—	—	46	—	78	—	32	110	4
5	七箇月 7 mois	65	—	43	—	108	55	—	27	—	82	—	—	—	—	—	120	—	202	—	70	272	5
6	八箇月 8 mois	96	—	38	—	134	97	—	53	—	150	—	—	—	—	—	193	—	284	—	91	375	6
7	九箇月 8 mois	116	—	50	—	166	92	—	37	—	129	—	—	—	—	—	208	—	324	—	87	411	7
8	十箇月 10 mois	164	2	58	—	224	139	1	60	—	200	—	—	—	—	—	303	3	467	3	118	588	8
9	十箇月以上 Plus de 10 mois	1	—	1	—	2	—	—	1	—	1	—	—	—	—	—	1	—	3	—	2	5	9
10	不詳 Durée inconnue	—	—	—	—	—	—	—	—	—	—	—	—	—	—	—	—	—	—	—	—	—	10
	計 Total	482	2	220	—	704	421	1	201	—	623	—	—	1	—	1	903	3	1,453	3	422	1,878	
	45. 鹿兒島縣 Kagoshima-ken.																					
1	四箇月未滿 Moins de 4 mois	3	—	6	—	9	1	—	1	—	2	2	—	—	—	2	4	1	7	—	1	13	1
2	四箇月 4 mois	10	—	64	—	74	1	—	2	—	3	2	—	2	—	4	3	—	66	—	5	74	2
3	五箇月 5 mois	57	—	176	—	233	6	—	3	—	9	6	—	3	—	9	12	—	182	—	60	242	3
4	六箇月 6 mois	114	—	208	—	322	8	—	10	—	18	6	—	14	—	20	14	—	222	—	80	302	4
5	七箇月 7 mois	243	—	659	—	902	44	—	29	—	73	51	—	33	—	84	95	—	692	—	273	965	5
6	八箇月 8 mois	252	—	788	—	1,040	76	—	51	—	127	58	—	35	—	93	134	—	823	—	310	1,133	6
7	九箇月 9 mois	311	—	1,088	—	1,399	135	—	66	—	201	107	—	60	—	167	242	—	1,148	—	377	1,525	7
8	十箇月 10 mois	483	—	1,527	—	2,010	148	—	78	—	226	107	1	63	—	171	255	1	1,590	—	483	2,074	8
9	十箇月以上 Plus de 10 mois	1	—	8	—	9	1	—	—	—	1	—	—	—	—	—	1	—	8	—	1	10	9
10	不詳 Durée inconnue	—	—	—	—	—	—	—	—	—	—	—	—	—	—	—	—	—	—	—	—	—	10
	計 Total	1,474	—	4,624	—	6,098	420	—	240	—	660	339	1	210	—	550	760	1	4,834	—	1,211	6,806	
	46. 沖繩縣 Okinawa-ken.																					
1	四箇月未滿 Moins de 4 mois	2	—	4	—	6	—	—	—	—	—	—	—	—	—	—	—	—	—	—	—	—	1
2	四箇月 4 mois	8	—	18	—	26	—	—	—	—	—	—	—	—	—	—	—	—	—	—	—	—	2
3	五箇月 5 mois	24	—	55	—	79	—	—	—	—	—	—	—	—	—	—	—	—	—	—	—	—	3
4	六箇月 6 mois	34	—	100	—	134	—	—	—	—	—	—	—	—	—	—	—	—	—	—	—	—	4
5	七箇月 7 mois	62	—	183	1	246	—	—	1	—	1	—	—	—	—	—	1	—	62	—	1	247	5
6	八箇月 8 mois	76	—	238	—	314	—	1	—	—	1	—	—	—	—	—	1	—	77	—	—	315	6
7	九箇月 9 mois	80	—	342	2	424	—	—	—	—	—	—	—	—	—	—	—	—	80	—	2	426	7
8	十箇月 10 mois	104	—	481	—	585	—	—	1	—	1	—	—	—	—	—	—	—	104	—	1	586	8
9	十箇月以上 Plus de 10 mois	1	—	4	1	6	—	—	—	—	—	—	—	—	—	—	—	—	1	—	1	7	9
10	不詳 Durée inconnue	1	—	1	—	2	—	—	—	—	—	—	—	—	—	—	—	—	1	—	—	2	10
	計 Total	392	—	1,426	4	1,822	—	1	—	—	1	—	—	—	—	—	—	—	392	—	5	1,828	
	47. 北海道 Hokkaido.																					
1	四箇月未滿 Moins de 4 mois	2	—	8	4	—	1	—	5	2	—	1	—	3	3	—	—	—	3	9	—	2	—	11	1
2	四箇月 4 mois	3	—	25	31	—	11	—	42	12	—	10	—	22	1	—	1	—	2	44	—	22	—	66	2
3	五箇月 5 mois	15	—	57	72	—	47	—	119	54	—	38	—	92	1	—	—	—	1	127	—	85	—	212	3
4	六箇月 6 mois	31	—	100	115	1	63	—	179	104	—	60	—	164	—	—	1	—	1	219	1	124	—	344	4
5	七箇月 7 mois	104	—	276	189	1	149	—	339	175	2	142	—	319	—	—	—	—	—	364	3	291	—	658	5
6	八箇月 8 mois	98	—	316	309	1	171	—	481	273	—	170	—	443	—	—	—	—	—	582	1	341	—	924	6
7	九箇月 9 mois	126	—	504	348	3	178	—	529	333	1	164	—	498	—	—	—	—	—	681	4	342	—	1,027	7
8	十箇月 10 mois	142	—	532	700	1	292	—	993	557	2	232	—	791	—	—	—	—	—	1,257	3	524	—	1,784	8
9	十箇月以上 Plus de 10 mois	3	—	6	3	—	2	—	5	2	—	1	—	3	—	—	—	—	—	5	—	3	—	8	9
10	不詳 Durée inconnue	—	—	—	—	—	—	—	—	—	—	—	—	—	—	—	—	—	—	—	—	—	—	—	10
	計 Total	524	—	1,824	1,771	7	914	—	2,692	1,512	5	818	—	2,335	5	—	2	—	7	3,288	12	1,734	—	5,034	
	總計 Totaux.																					
1	四箇月未滿 Moins de 4 mois	1	—	3	106	1	36	—	143	66	—	18	—	84	93	1	25	—	119	265	2	79	—	346	1
2	四箇月 4 mois	3	—	12	1,365	3	360	1	1,729	784	2	243	—	1,029	129	1	38	1	169	2,278	6	641	2	2,927	2
3	五箇月 5 mois	12	—	28	3,115	12	975	2	4,104	2,490	15	820	2	3,327	60	—	15	—	75	5,665	27	1,810	4	7,506	3
4	六箇月 6 mois	24	—	59	4,140	17	1,424	—	5,581	3,717	13	1,301	1	5,032	17	—	8	—	25	7,874	30	2,733	1	10,638	4
5	七箇月 7 mois	67	—	163	6,672	31	2,592	—	9,295	6,468	21	2,505	1	8,995	15	—	5	—	20	13,155	52	5,102	1	18,310	5
6	八箇月 8 mois	41	—	147	9,206	33	3,161	3	12,403	8,660	38	3,072	—	11,770	6	—	2	—	8	17,872	71	6,235	3	24,181	6
7	九箇月 9 mois	76	—	284	12,363	51	3,417	1	15,832	11,270	35	3,145	1	14,451	9	—	3	—	12	23,642	86	6,565	2	30,295	7
8	十箇月 10 mois	118	—	386	23,356	67	5,552	3	28,978	19,409	66	4,785	—	24,260	5	—	1	—	6	42,770	133	10,338	3	53,244	8
9	十箇月以上 Plus de 10 mois	—	—	6	159	2	19	—	180	99	—	16	—	115	—	—	1	—	1	258	2	36	—	296	9
10	不詳 Durée inconnue	—	—	—	3	—	5	—	8	9	—	—	2	11	4	—	3	—	7	16	—	8	2	26	10
	計 Total	342	—	1,088	60,485	217	17,541	10	78,253	52,972	190	15,905	7	69,074	338	2	101	1	442	113,795	409	33,547	18	147,769	
1		—	—	3																				1
2		4	—	11																				2
3		18	—	40																				3
4		32	—	78																				4
5		70	—	190																				5
6		91	—	284																				6
7		87	—	295																				7
8		118	—	424																				8
9		2	—	3																				9
10		—	—	—																				10
		422	—	1,328																				

第十四表　體性及嫡庶出又ハ私生タル身分ニ依リ分チタル生産及死産（大正二年）

Tableau XIV.—Naissances vivantes et mort-nés par sexe et par filiation. (1913.)

順序 Numéros d'ordre.	府縣北海道 Districts. (Fu, ken et Hokkaido.)	生産 Naissances vivantes. 男 Garçons. 嫡出子 Enfants légitimes.	庶子 Enfants naturels reconnus.	私生子 Enfants naturels.	計 Total.	女 Filles. 嫡出子 Enfants légitimes.	庶子 Enfants naturels reconnus.	私生子 Enfants naturels.	計 Total.	合計 Total.	嫡出子 Enfants légitimes.
		1	2	3	4	5	6	7	8	9	10
1	東京府 Tokio-fu	40,933	1,077	3,268	45,278	38,567	908	3,357	42,832	88,110	2,628
2	京都府 Kioto-fu	16,638	578	1,735	18,946	15,845	564	1,746	18,155	37,101	1,813
	再掲 Dont: a. 山城國 Province d'Yamashiro	10,001	453	1,407	11,861	9,475	451	1,405	11,331	23,192	678
	再掲 Dont: b. 丹波國一部 左丹後國 Une partie de la Province de Tamba et Province de Tango	6,637	120	328	7,085	6,370	113	341	6,824	13,909	635
3	大阪府 Osaka-fu	25,650	787	4,542	30,979	24,329	652	4,544	29,525	60,504	1,800
4	神奈川縣 Kanagawa-ken	17,836	171	1,097	19,104	17,112	155	1,144	18,411	37,515	1,352
5	兵庫縣 Hiogo-ken	30,551	698	3,023	34,272	29,226	639	2,999	32,864	67,136	1,969
	再掲 Dont: a. 攝津國一部及播磨國 Une partie de la Province de Setsu et Province de Harima	21,681	588	2,352	24,621	20,764	511	2,322	23,597	48,218	1,366
	再掲 Dont: b. 但馬國及丹波國一部 Province de Tajima et une partie de la Province de Tamba	5,568	72	403	6,043	5,315	82	401	5,798	11,841	382
	再掲 Dont: c. 淡路國 Province d'Awaji	3,302	38	268	3,608	3,147	46	276	3,469	7,077	221
6	長崎縣 Nagasaki-ken	14,087	122	1,400	15,609	13,599	94	1,326	15,019	30,628	706
7	新潟縣 Niigata-ken	32,406	193	1,746	34,345	30,741	160	1,866	32,767	67,112	2,177
8	埼玉縣 Saitama-ken	23,335	211	1,161	24,707	22,584	167	1,089	23,790	48,497	2,660
9	群馬縣 Gumma-ken	16,462	270	1,157	17,889	15,781	280	1,251	17,312	35,201	1,505
10	千葉縣 Chiba-ken	21,888	222	1,299	23,359	21,128	190	1,228	22,546	45,905	2,406
11	茨城縣 Ibaraki-ken	20,807	202	1,441	22,450	19,805	151	1,469	21,425	43,875	2,327
12	栃木縣 Tochigi-ken	16,777	140	906	17,823	16,068	140	989	17,197	35,020	1,882
13	奈良縣 Nara-ken	9,242	133	1,066	10,441	8,674	99	1,161	9,934	20,375	744
14	三重縣 Miye-ken	17,802	371	1,091	19,264	16,771	333	1,049	18,153	37,417	1,271
15	愛知縣 Aichi-ken	33,351	1,090	2,525	36,966	31,974	926	2,579	35,479	72,445	2,353
16	靜岡縣 Shidzuoka-ken	26,788	259	739	27,786	25,185	230	683	26,098	53,884	2,153
17	山梨縣 Yamanashi-ken	9,454	108	381	9,943	9,136	93	382	9,611	19,554	883
18	滋賀縣 Shiga-ken	10,835	219	654	11,708	10,151	229	700	11,080	22,788	835
19	岐阜縣 Gifu-ken	17,481	472	1,427	19,380	16,702	430	1,569	18,701	38,081	1,424
	再掲 Dont: a. 美濃國 Province de Mino	15,617	424	1,195	17,236	14,932	385	1,338	16,655	33,891	1,264
	再掲 Dont: b. 飛騨國 Province de Hida	1,864	48	232	2,144	1,770	45	231	2,046	4,190	160
20	長野縣 Nagano-ken	22,914	288	930	24,132	21,949	226	852	23,027	47,159	2,227
21	宮城縣 Miyagi-ken	15,979	104	1,159	17,242	15,405	86	1,110	16,601	33,843	1,201
22	福島縣 Fukushima-ken	20,189	111	1,493	21,793	19,342	103	1,540	20,985	42,778	1,828
23	岩手縣 Iwate-ken	14,309	57	791	15,157	13,563	55	762	14,380	29,537	1,417
24	青森縣 Awomori-ken	15,405	85	864	16,354	14,610	65	803	15,478	31,832	886
	再掲 Dont: a. 陸奥國西部 Partie occidentale de la Province de Mutsu	9,847	47	485	10,379	9,445	44	485	9,974	20,353	480
	再掲 Dont: b. 陸奥國東部 Partie orientale de la Province de Mutsu	5,558	38	379	5,975	5,165	21	318	5,504	11,479	406
25	山形縣 Yamagata-ken	16,812	74	1,110	17,996	15,786	81	1,158	17,020	35,016	1,228
26	秋田縣 Akita-ken	15,513	54	863	16,430	14,376	64	943	15,383	31,813	1,604
27	福井縣 Fukui-ken	10,690	87	848	11,625	10,028	80	829	10,937	22,562	688
28	石川縣 Ishikawa-ken	13,465	125	1,011	14,601	12,747	112	914	13,773	28,374	978
29	富山縣 Toyama-ken	14,703	93	695	15,491	14,123	75	768	14,966	30,457	735
30	鳥取縣 Tottori-ken	5,786	158	742	6,686	5,457	148	749	6,354	13,040	575
31	島根縣 Shimane-ken	9,377	231	1,104	10,712	9,099	254	1,122	10,475	21,187	884
32	岡山縣 Okayama-ken	16,416	288	1,682	18,386	15,917	235	1,649	17,801	36,187	1,484
33	廣島縣 Hiroshima-ken	23,308	325	1,708	25,341	22,201	310	1,771	24,282	49,623	1,576
34	山口縣 Yamaguchi-ken	13,916	201	1,009	15,126	13,261	163	1,007	14,431	29,557	520
	再掲 Dont: a. 長門國一部及周防國 Une partie de la Province de Nagato et Province de Suwo	11,743	151	827	12,721	11,129	124	792	12,045	24,766	413
	再掲 Dont: b. 長門國一部 Une partie de la Province de Nagato	2,173	50	182	2,405	2,132	39	215	2,386	4,791	107
35	和歌山縣 Wakayama-ken	11,770	176	1,045	12,991	10,975	131	986	12,092	25,083	920
36	德島縣 Tokushima-ken	10,992	191	1,080	12,263	10,455	177	1,150	11,782	24,045	910
37	香川縣 Kagawa-ken	12,012	260	1,596	13,868	11,545	215	1,624	13,384	27,252	773
38	愛媛縣 Ehime-ken	16,038	333	1,481	17,852	15,744	301	1,519	17,564	35,416	957
39	高知縣 Kochi-ken	9,352	344	904	10,600	8,736	267	967	9,970	20,570	675
40	福岡縣 Fukuoka-ken	25,925	204	1,676	27,805	24,803	173	1,802	26,778	54,583	1,706
41	大分縣 Oita-ken	12,636	130	995	13,761	12,083	84	1,032	13,199	26,960	532
42	佐賀縣 Saga-ken	10,625	33	636	11,294	10,549	38	695	11,282	22,576	673
43	熊本縣 Kumamoto-ken	16,935	170	1,442	18,547	16,171	118	1,499	17,788	36,335	433
44	宮崎縣 Miyazaki-ken	7,711	66	1,099	8,876	7,547	70	1,118	8,735	17,611	482
45	鹿兒島縣 Kagoshima-ken	18,932	26	1,726	20,684	18,222	22	1,917	20,161	40,845	420
46	沖繩縣 Okinawa-ken	5,459	1	648	6,108	5,070	3	543	5,616	11,724	4
47	北海道 Hokkaido	30,144	910	4,800	35,854	28,971	711	4,792	34,474	70,328	1,771
	總計 Totaux	819,586	12,443	65,795	897,824	782,063	10,807	66,747	859,617	1,757,441	60,485

死産 Mort-nés. 男 Garçons. 庶子 Enfants naturels reconnus.	私生子 Enfants naturels.	身分不詳 Filiation inconnue.	計 Total.	女 Filles. 嫡出子 Enfants légitimes.	庶子 Enfants naturels reconnus.	私生子 Enfants naturels.	身分不詳 Filiation inconnue.	計 Total.	不詳 Sexe inconnu. 嫡出子 Enfants légitimes.	庶子 Enfants naturels reconnus.	私生子 Enfants naturels.	身分不詳 Filiation inconnue.	計 Total.	合計 Total.	順序 Numéros d'ordre.
11	12	13	14	15	16	17	18	19	20	21	22	23	24	25	
28	1,178	—	3,844	2,359	21	1,028	—	3,408	25	1	11	—	37	7,289	1
13	372	3	1,701	1,110	13	365	1	1,489	5	—	1	—	6	3,196	2
7	267	3	955	568	8	242	1	819	3	—	—	—	3	1,777	a.
6	105	—	746	542	5	123	—	670	2	—	1	—	3	1,419	b.
7	1,060	—	2,867	1,459	10	966	1	2,436	9	—	7	1	17	5,320	3
—	362	1	1,715	1,177	2	331	—	1,510	6	—	—	—	6	3,231	4
7	675	—	2,651	1,683	7	608	—	2,298	6	—	1	—	7	4,956	5
6	540	—	1,912	1,181	5	473	—	1,659	2	—	1	—	3	3,574	a.
1	75	—	458	342	1	83	—	426	3	—	—	—	3	887	b.
—	60	—	281	160	1	52	—	213	1	—	—	—	1	495	c.
4	370	—	1,080	555	3	297	—	865	—	—	2	—	2	1,947	6
2	297	—	2,476	1,922	—	322	—	2,244	14	—	4	—	18	4,738	7
—	529	—	3,189	2,353	—	486	—	2,839	11	—	7	—	18	6,046	8
3	433	—	1,941	1,362	3	405	—	1,770	3	—	1	—	4	3,715	9
13	354	—	2,773	1,973	1	376	—	2,350	20	—	5	—	25	5,148	10
5	551	1	2,884	2,129	5	499	—	2,633	32	—	5	—	37	5,554	11
5	558	—	2,445	1,606	5	544	—	2,155	10	—	2	—	12	4,612	12
2	259	—	1,005	680	1	203	—	884	6	—	—	—	6	1,895	13
4	276	—	1,551	1,138	1	295	—	1,434	7	—	1	—	8	2,993	14
14	689	1	3,057	1,933	6	613	1	2,553	11	—	3	—	14	5,624	15
6	398	—	2,557	1,908	10	325	—	2,243	15	—	3	—	18	4,818	16
5	230	2	1,120	809	4	245	—	1,058	4	—	4	—	8	2,186	17
4	146	—	985	735	7	144	—	886	—	—	1	—	1	1,872	18
5	411	—	1,840	1,300	6	381	—	1,687	5	—	4	—	9	3,536	19
4	352	—	1,620	1,151	6	320	—	1,477	5	—	4	—	9	3,106	a.
1	59	—	220	149	—	61	—	210	—	—	—	—	—	430	b.
8	435	2	2,672	1,906	7	393	2	2,308	5	—	—	—	5	4,985	20
—	316	—	1,517	1,108	6	279	1	1,394	5	—	—	—	5	2,916	21
3	569	—	2,400	1,655	2	500	—	2,157	9	—	2	—	11	4,568	22
2	253	—	1,672	1,266	1	224	—	1,491	5	—	1	—	6	3,169	23
5	141	—	1,032	856	—	166	—	1,022	12	—	—	—	12	2,066	24
5	88	—	573	440	—	88	—	528	7	—	—	—	7	1,108	a.
—	53	—	459	416	—	78	—	494	5	—	—	—	5	958	b.
2	247	—	1,477	1,091	2	212	—	1,305	4	—	3	—	7	2,789	25
2	282	—	1,888	1,526	1	246	1	1,774	4	—	—	—	4	3,666	26
4	146	—	838	602	2	125	—	729	6	—	1	—	7	1,574	27
—	211	—	1,189	885	1	172	—	1,008	4	—	2	—	6	2,203	28
1	106	—	842	629	1	110	—	740	3	—	—	—	3	1,585	29
—	151	—	726	568	1	155	—	724	7	—	1	—	8	1,458	30
5	291	—	1,180	793	—	216	—	1,009	4	—	3	—	7	2,196	31
9	426	—	1,919	1,379	5	423	—	1,807	18	1	5	—	24	3,750	32
9	417	—	2,002	1,252	14	350	—	1,616	8	—	1	—	9	3,627	33
6	190	—	716	456	4	168	—	628	2	—	2	—	4	1,348	34
5	151	—	569	366	4	130	—	500	2	—	2	—	4	1,073	a.
1	39	—	147	90	—	38	—	128	—	—	—	—	—	275	b.
2	243	—	1,165	829	4	224	—	1,057	6	—	1	—	7	2,229	35
—	278	—	1,188	783	1	257	—	1,041	4	—	1	—	5	2,234	36
2	298	—	1,073	671	1	247	—	919	6	—	2	—	8	2,000	37
4	352	—	1,313	845	3	286	—	1,134	8	—	2	—	10	2,457	38
7	230	—	912	599	4	200	—	803	14	—	2	—	16	1,731	39
6	785	—	2,497	1,424	11	685	—	2,120	3	—	4	—	7	4,624	40
2	200	—	734	495	4	190	—	689	1	—	2	—	3	1,426	41
1	275	—	949	622	1	248	—	871	3	—	1	—	4	1,824	42
1	176	—	610	308	2	166	—	476	2	—	—	—	2	1,088	43
2	220	—	704	421	1	201	—	623	—	—	1	—	1	1,328	44
—	240	—	660	339	1	210	—	550	1	—	—	—	1	1,211	45
—	1	—	5	1	—	1	—	2	—	—	—	—	—	7	46
7	914	—	2,692	1,512	5	818	—	2,335	5	—	2	—	7	5,034	47
217	17,541	10	78,253	52,972	190	15,905	7	69,074	338	2	101	1	442	147,769	

第十五表　體性及月ニ依リ分チタル死亡（大正二年）

Tableau XV.—Décès par sexe et par mois. (1913.)

順序 Numéros d'ordre.	府縣北海道 Districts. (Fu, ken et Hokkaido.)	一月 Janvier. 男 Hommes.	女 Femmes.	不詳 Sexe inconnu.	計 Total.	二月 Février. 男 Hommes.	女 Femmes.	計 Total.	三月 Mars. 男 Hommes.	女 Femmes.	不詳 Sexe inconnu.	計 Total.	四月 Avril. 男 Hommes.	女 Femmes.	計 Total.	五月 Mai. 男 Hommes.	女 Femmes.	計 Total.	六月 Juin. 男 Hommes.	女 Femmes.	計 Total.
		1	2	3	4	5	6	7	8	9	10	11	12	13	14	15	16	17	18	19	20
1	東京府 Tokio-fu	2,616	2,407	—	5,023	2,375	2,241	4,616	2,807	2,526	—	5,333	2,470	2,294	4,764	2,520	2,468	5,088	2,498	2,372	4,870
2	京都府 Kioto-fu	1,096	1,048	—	2,144	968	942	1,910	1,072	1,063	—	2,135	901	909	1,810	1,019	907	1,926	904	909	1,813
	再掲 Dont: a. 山城國 Province d'Yamashiro	726	690	—	1,416	638	595	1,233	661	662	—	1,323	564	559	1,123	660	577	1,237	591	584	1,175
	再掲 Dont: b. 丹波國一部丹方後國 Une partie de la Province de Tamba et Province de Tango	370	358	—	728	330	347	677	411	401	—	812	337	350	687	359	330	689	313	325	638
3	大阪府 Osaka-fu	2,031	1,910	—	3,941	1,733	1,686	3,419	1,895	1,809	—	3,704	1,659	1,597	3,247	1,727	1,662	3,389	1,604	1,688	3,292
4	神奈川縣 Kanagawa-ken	998	973	—	1,971	933	848	1,781	1,099	1,010	—	2,109	911	805	1,716	942	889	1,831	941	837	1,778
5	兵庫縣 Hiogo-ken	1,864	1,826	—	3,690	1,719	1,583	3,302	1,930	1,789	1	3,720	1,598	1,474	3,072	1,630	1,570	3,200	1,580	1,507	3,087
	再掲 Dont: a. 攝津國一部芥攝津國 Une partie de la Province de Settsu et Province de Harima	1,350	1,329	—	2,679	1,207	1,124	2,331	1,391	1,239	1	2,631	1,176	1,064	2,240	1,221	1,147	2,368	1,155	1,114	2,269
	再掲 Dont: b. 但馬國及丹波國一部 Province de Tajima et une partie de la Province de Tamba	315	309	—	624	330	264	594	345	337	—	682	286	275	561	250	287	537	309	252	561
	再掲 Dont: c. 淡路國 Province d'Awaji	199	188	—	387	182	195	377	194	213	—	407	136	135	271	159	136	295	116	141	257
6	長崎縣 Nagasaki-ken	911	730	—	1,641	815	684	1,499	868	747	—	1,615	722	659	1,381	801	695	1,496	712	685	1,397
7	新潟縣 Niigata-ken	1,748	1,701	—	3,449	1,427	1,583	3,010	1,723	1,765	—	3,488	1,620	1,576	3,196	1,657	1,625	3,282	1,519	1,476	2,995
8	埼玉縣 Saitama-ken	1,290	1,219	—	2,509	1,136	1,082	2,218	1,294	1,195	—	2,489	987	946	1,933	1,007	921	1,928	1,108	1,034	2,142
9	群馬縣 Gumma-ken	806	840	—	1,646	806	761	1,567	987	864	—	1,851	776	734	1,510	703	763	1,466	713	709	1,422
10	千葉縣 Chiba-ken	1,331	1,369	—	2,700	1,267	1,172	2,439	1,453	1,352	—	2,805	1,087	1,074	2,161	1,215	1,048	2,263	1,174	1,130	2,304
11	茨城縣 Ibaraki-ken	1,382	1,145	—	2,527	1,126	1,082	2,208	1,291	1,157	—	2,448	971	910	1,881	1,022	909	1,931	951	975	1,926
12	栃木縣 Tochigi-ken	887	746	—	1,633	814	743	1,557	831	803	—	1,634	671	613	1,284	712	592	1,304	713	601	1,314
13	奈良縣 Nara-ken	546	501	—	1,047	487	417	904	526	458	—	984	435	392	827	411	445	856	438	469	907
14	三重縣 Miye-ken	958	919	—	1,877	862	823	1,685	896	928	—	1,824	759	755	1,514	751	748	1,499	804	819	1,623
15	愛知縣 Aichi-ken	1,733	1,699	—	3,432	1,582	1,506	3,088	1,710	1,630	—	3,340	1,346	1,268	2,614	1,341	1,358	2,699	1,488	1,440	2,928
16	靜岡縣 Shidzuoka-ken	1,283	1,140	—	2,423	1,080	1,040	2,120	1,296	1,107	—	2,403	992	939	1,931	1,186	1,185	2,371	1,260	1,311	2,571
17	山梨縣 Yamanashi-ken	476	555	—	1,031	426	436	862	488	442	—	930	371	370	741	412	449	861	492	485	977
18	滋賀縣 Shiga-ken	602	622	—	1,224	574	617	1,191	689	658	—	1,347	552	521	1,073	542	520	1,062	515	535	1,050
19	岐阜縣 Gifu-ken	987	941	—	1,928	869	786	1,655	907	975	—	1,882	736	717	1,453	719	760	1,479	775	749	1,524
	再掲 Dont: a. 美濃國 Province de Mino	835	796	—	1,631	768	674	1,442	797	830	—	1,627	626	605	1,231	615	649	1,264	674	639	1,313
	再掲 Dont: b. 飛騨國 Province de Hida	152	145	—	297	101	112	213	110	145	—	255	110	112	222	104	111	215	101	110	211
20	長野縣 Nagano-ken	1,295	1,258	—	2,553	1,175	1,179	2,354	1,198	1,255	—	2,453	1,082	1,151	2,233	1,126	1,168	2,294	1,063	1,099	2,162
21	宮城縣 Miyagi-ken	929	937	—	1,866	796	734	1,530	853	816	—	1,669	718	660	1,378	707	709	1,416	671	689	1,360
22	福島縣 Fukushima-ken	1,240	1,048	—	2,288	1,006	916	1,922	1,140	1,126	—	2,266	1,007	905	1,912	961	938	1,899	923	854	1,777
23	岩手縣 Iwate-ken	788	757	—	1,545	659	658	1,317	797	779	—	1,576	691	630	1,321	664	648	1,312	615	556	1,171
24	青森縣 Awomori-ken	731	610	—	1,341	593	533	1,126	665	618	—	1,283	636	574	1,210	592	537	1,129	636	616	1,252
	再掲 Dont: a. 陸奥國西部 Partie occidentale de la Province de Mutsu	501	414	—	915	399	340	739	434	403	—	837	401	385	786	400	352	752	430	399	829
	再掲 Dont: b. 陸奥國東部 Partie orientale de la Province de Mutsu	230	196	—	426	194	193	387	231	215	—	446	235	189	424	192	185	377	206	217	423
25	山形縣 Yamagata-ken	880	806	—	1,686	842	798	1,640	897	873	—	1,770	846	754	1,600	833	793	1,626	718	708	1,426
26	秋田縣 Akita-ken	858	792	—	1,650	786	719	1,505	879	845	—	1,724	727	707	1,434	690	714	1,404	712	645	1,357
27	福井縣 Fukui-ken	615	594	—	1,209	536	586	1,122	640	695	—	1,335	594	585	1,179	533	568	1,101	545	539	1,084
28	石川縣 Ishikawa-ken	672	765	—	1,437	647	715	1,362	771	827	—	1,598	695	731	1,426	667	730	1,397	638	686	1,324
29	富山縣 Toyama-ken	723	723	—	1,446	635	607	1,242	697	776	—	1,473	636	653	1,289	607	684	1,291	575	618	1,193
30	鳥取縣 Tottori-ken	371	328	—	699	298	307	605	336	325	—	661	298	267	565	341	276	617	318	279	597
31	島根縣 Shimane-ken	730	666	1	1,397	640	623	1,263	720	675	—	1,395	551	562	1,113	551	580	1,131	542	508	1,050
32	岡山縣 Okayama-ken	1,092	997	—	2,089	1,010	907	1,917	1,079	1,071	—	2,150	879	815	1,694	847	823	1,670	784	768	1,552
33	廣島縣 Hiroshima-ken	1,425	1,447	—	2,872	1,270	1,355	2,625	1,442	1,407	—	2,849	1,098	1,207	2,305	1,189	1,235	2,424	1,140	1,150	2,290
34	山口縣 Yamaguchi-ken	919	837	—	1,756	811	757	1,568	909	835	—	1,744	742	672	1,414	694	665	1,359	653	715	1,368
	再掲 Dont: a. 長門國一部及周防國 Une partie de la Province de Nagato et Province de Suwo	806	718	—	1,524	692	649	1,341	787	719	—	1,506	634	560	1,194	582	570	1,152	545	599	1,144
	再掲 Dont: b. 長門國一部 Une partie de la Province de Nagato	113	119	—	232	119	108	227	122	116	—	238	108	112	220	112	95	207	108	116	224
35	和歌山縣 Wakayama-ken	612	610	—	1,222	541	542	1,083	637	593	—	1,230	451	442	893	460	502	962	457	522	979
36	德島縣 Tokushima-ken	642	656	—	1,298	631	603	1,234	672	654	—	1,326	447	523	970	534	550	1,084	544	536	1,080
37	香川縣 Kagawa-ken	654	625	—	1,279	626	548	1,174	593	582	—	1,175	470	422	892	477	443	920	500	545	1,045
38	愛媛縣 Ehime-ken	998	869	—	1,867	852	840	1,692	938	932	—	1,870	711	804	1,515	777	837	1,614	806	823	1,629
39	高知縣 Kochi-ken	641	527	—	1,168	540	524	1,064	574	603	—	1,177	512	442	954	486	453	939	499	496	995
40	福岡縣 Fukuoka-ken	1,629	1,418	—	3,047	1,525	1,353	2,878	1,535	1,396	—	2,931	1,132	1,137	2,269	1,252	1,158	2,410	1,326	1,206	2,532
41	大分縣 Oita-ken	829	727	—	1,556	652	673	1,325	724	720	—	1,444	592	558	1,150	652	648	1,300	662	640	1,302
42	佐賀縣 Saga-ken	600	582	—	1,182	582	494	1,026	590	539	—	1,129	467	393	860	500	431	931	525	466	991
43	熊本縣 Kumamoto-ken	1,043	1,055	—	2,098	929	890	1,819	1,067	1,021	—	2,088	752	741	1,493	901	909	1,810	1,005	1,004	2,009
44	宮崎縣 Miyazaki-ken	494	452	—	946	409	406	815	407	374	—	781	295	297	592	355	321	676	390	353	743
45	鹿兒島縣 Kagoshima-ken	1,056	890	—	1,946	936	851	1,787	962	800	—	1,762	741	684	1,425	810	792	1,602	969	835	1,804
46	沖繩縣 Okinawa-ken	341	377	—	718	302	287	589	348	344	—	692	302	308	610	349	352	701	332	339	671
47	北海道 Hokkaido	1,423	1,217	—	2,640	1,300	1,014	2,314	1,523	1,298	—	2,821	1,425	1,183	2,608	1,485	1,285	2,770	1,493	1,170	2,663
	總計 Totaux	47,775	44,561	1	92,337	42,478	40,451	82,929	47,305	45,057	1	92,363	39,052	37,360	76,412	40,457	39,263	79,720	40,230	39,096	79,326

順序 Numéros d'ordre.	七月 Juillet. 男 Hommes.	女 Femmes.	計 Total.	八月 Août. 男 Hommes.	女 Femmes.	不詳 Sexe inconnu.	計 Total.	九月 Septembre. 男 Hommes.	女 Femmes.	計 Total.	十月 Octobre. 男 Hommes.	女 Femmes.	計 Total.	十一月 Novembre. 男 Hommes.	女 Femmes.	計 Total.	十二月 Décembre. 男 Hommes.	女 Femmes.	計 Total.	不詳 Mois inconnu. 男 Hommes.	女 Femmes.	不詳 Sexe inconnu.	計 Total.	合計 Total. 男 Hommes.	女 Femmes.	不詳 Sexe inconnu.	計 Total.	順序 Numéros d'ordre.
	21	22	23	24	25	26	27	28	29	30	31	32	33	34	35	36	37	38	39	40	41	42	43	44	45	46	47	
1	2,651	2,582	5,233	2,591	2,508	—	5,099	2,483	2,435	4,868	2,187	2,175	4,362	2,151	2,112	4,263	2,545	2,410	4,955	1	1	—	2	29,945	28,531	—	58,476	1
2	1,055	1,103	2,158	1,165	1,279	—	2,444	1,090	1,206	2,296	1,089	1,027	2,116	953	990	1,943	1,082	1,057	2,139	3	—	—	3	12,397	12,440	—	24,837	2
	686	729	1,415	724	823	—	1,547	670	794	1,464	690	661	1,351	615	627	1,242	722	700	1,422	3	—	—	3	7,950	8,001	—	15,951	a.
	369	374	743	441	456	—	897	420	412	832	399	366	765	338	363	701	360	357	717	—	—	—	—	4,447	4,439	—	8,886	b.
3	2,072	2,092	4,164	2,165	2,285	—	4,450	1,939	1,976	3,915	1,740	1,798	3,538	1,596	1,597	3,193	1,888	1,866	3,754	1	—	—	1	22,041	21,966	—	44,007	3
4	943	912	1,855	961	963	—	1,924	902	822	1,724	815	774	1,589	803	773	1,576	984	860	1,844	2	1	—	3	11,284	10,467	—	21,701	4
5	1,840	1,908	3,748	1,894	2,011	—	3,905	1,809	1,676	3,485	1,671	1,682	3,353	1,639	1,566	3,205	1,858	1,665	3,523	2	—	—	2	21,034	20,257	1	41,292	5
	1,357	1,437	2,794	1,408	1,476	—	2,884	1,327	1,177	2,504	1,248	1,238	2,486	1,192	1,123	2,315	1,357	1,210	2,567	2	—	—	2	15,391	14,678	—	30,070	a.
	323	311	634	343	344	—	687	314	330	644	287	279	566	294	267	561	326	272	598	—	—	—	—	3,722	3,527	—	7,249	b.
	160	160	320	143	191	—	334	168	169	337	136	165	301	153	176	329	175	183	358	—	—	—	—	1,921	2,052	—	3,973	c.
6	805	793	1,598	812	765	—	1,577	774	731	1,505	807	760	1,567	750	735	1,485	912	759	1,671	1	—	—	1	9,690	8,743	—	18,433	6
7	1,701	1,687	3,388	1,885	1,870	—	3,705	1,690	1,785	3,475	1,576	1,569	3,145	1,643	1,689	3,332	1,672	1,703	3,375	4	—	—	4	19,815	20,029	—	39,844	7
8	1,291	1,310	2,601	1,194	1,190	—	2,384	993	1,060	2,053	995	1,029	2,024	1,113	1,028	2,141	1,255	1,246	2,501	1	—	—	1	13,664	13,260	—	26,924	8
9	870	999	1,869	947	919	—	1,866	725	750	1,475	705	768	1,473	818	767	1,585	846	851	1,697	—	1	—	1	9,702	9,726	—	19,428	9
10	1,344	1,281	2,625	1,355	1,324	—	2,679	1,280	1,215	2,495	1,209	1,144	2,353	1,215	1,085	2,300	1,405	1,307	2,712	—	—	—	—	15,335	14,501	—	29,836	10
11	1,111	1,097	2,208	1,172	1,120	—	2,292	1,076	1,035	2,111	1,030	945	1,975	1,039	993	2,032	1,267	1,142	2,409	—	—	—	—	13,438	12,510	—	25,948	11
12	824	782	1,606	812	795	—	1,607	704	695	1,399	647	618	1,265	764	703	1,467	812	800	1,612	—	—	—	—	9,191	8,491	—	17,682	12
13	572	542	1,104	550	527	—	1,077	476	503	979	427	446	873	422	452	884	508	486	994	—	—	—	—	5,798	5,638	—	11,436	13
14	949	995	1,944	880	983	—	1,863	852	966	1,818	786	812	1,598	772	745	1,517	904	932	1,836	—	—	—	—	10,173	10,425	—	20,598	14
15	1,823	1,977	3,810	1,540	1,725	—	3,265	1,527	1,625	3,152	1,298	1,350	2,648	1,352	1,338	2,690	1,628	1,629	3,257	—	—	—	—	18,378	18,545	—	36,923	15
16	1,335	1,383	2,718	1,367	1,277	—	2,644	1,105	1,155	2,260	1,055	1,064	2,119	1,081	962	2,043	1,332	1,206	2,538	1	—	—	1	14,373	13,769	—	28,142	16
17	459	525	984	377	450	—	827	346	389	735	387	377	764	365	346	711	407	443	850	—	—	—	—	4,956	5,267	—	10,223	17
18	669	642	1,311	662	786	—	1,448	609	654	1,263	580	599	1,179	525	541	1,066	613	606	1,219	—	—	—	—	7,132	7,301	—	14,433	18
19	915	975	1,890	920	1,012	—	1,932	854	920	1,774	826	849	1,675	777	801	1,578	828	904	1,732	—	—	—	—	10,113	10,389	—	20,502	19
	803	877	1,680	782	883	—	1,665	725	785	1,510	697	715	1,412	671	677	1,348	707	784	1,491	—	—	—	—	8,700	8,914	—	17,614	a.
	112	98	210	138	129	—	267	129	135	264	129	134	263	106	124	230	121	120	241	—	—	—	—	1,413	1,475	—	2,888	b.
20	1,176	1,190	2,366	1,328	1,386	—	2,714	1,171	1,178	2,349	971	1,097	2,068	1,077	1,029	2,106	1,171	1,240	2,411	—	1	—	1	13,833	14,231	—	28,064	20
21	700	671	1,371	761	720	—	1,481	688	734	1,422	686	669	1,355	731	651	1,382	825	736	1,561	—	—	—	—	9,065	8,726	—	17,791	21
22	940	951	1,891	1,106	1,087	—	2,193	1,047	938	1,985	981	897	1,878	992	962	1,954	1,092	1,031	2,123	—	—	—	—	12,435	11,603	—	24,038	22
23	591	598	1,189	723	645	—	1,368	675	630	1,305	681	621	1,302	673	673	1,346	774	753	1,527	—	—	—	—	8,331	7,948	—	16,279	23
24	704	673	1,377	706	698	—	1,404	633	598	1,231	595	548	1,143	620	651	1,271	718	621	1,339	1	—	—	1	7,830	7,277	—	15,107	24
	477	468	945	454	462	—	916	362	362	724	394	329	723	398	407	805	467	417	884	—	—	—	—	5,117	4,738	—	9,855	a.
	227	205	432	252	236	—	488	271	236	507	201	219	420	222	244	466	251	204	455	1	—	—	1	2,713	2,539	—	5,252	b.
25	759	716	1,475	822	744	—	1,566	802	779	1,581	766	715	1,481	834	783	1,617	996	985	1,981	1	1	—	2	9,996	9,405	—	19,401	25
26	677	653	1,330	710	664	—	1,374	649	617	1,266	678	621	1,299	768	698	1,466	870	807	1,677	1	1	—	2	9,005	8,483	—	17,488	26
27	613	697	1,310	661	759	—	1,420	677	689	1,366	562	622	1,184	598	599	1,197	608	666	1,274	—	—	—	—	7,188	7,599	—	14,787	27
28	658	681	1,339	773	843	—	1,616	805	848	1,653	763	828	1,591	740	749	1,489	775	800	1,575	—	—	—	—	8,614	9,203	—	17,817	28
29	624	651	1,275	681	742	—	1,423	749	846	1,592	745	829	1,574	755	826	1,581	756	720	1,476	—	—	—	—	8,183	8,672	—	16,855	29
30	334	282	616	398	396	—	794	378	349	727	334	255	589	388	355	738	455	430	885	1	—	1	2	4,246	3,949	1	8,195	30
31	571	579	1,150	655	626	—	1,281	636	606	1,242	575	593	1,168	562	598	1,160	604	628	1,232	—	—	—	—	7,337	7,244	1	14,582	31
32	863	898	1,761	1,065	1,002	—	2,067	982	1,002	1,984	947	890	1,837	860	870	1,730	1,099	1,034	2,133	—	—	—	—	11,507	11,077	—	22,584	32
33	1,307	1,324	2,631	1,391	1,354	—	2,745	1,276	1,261	2,537	1,154	1,191	2,345	1,194	1,159	2,353	1,436	1,349	2,785	—	—	—	—	15,322	15,439	—	30,761	33
34	819	753	1,572	799	796	—	1,595	824	775	1,599	798	793	1,591	742	715	1,457	877	795	1,672	1	—	—	1	9,588	9,108	—	18,696	34
	706	641	1,347	667	653	—	1,320	695	649	1,344	686	675	1,361	618	603	1,221	762	671	1,433	1	—	—	1	8,181	7,707	—	15,888	a.
	113	112	225	132	143	—	275	129	126	255	112	118	230	124	112	236	115	124	239	—	—	—	—	1,407	1,401	—	2,808	b.
35	561	592	1,153	648	605	—	1,253	552	580	1,132	523	571	1,094	514	498	1,012	527	496	1,023	—	—	—	—	6,483	6,553	—	13,036	35
36	613	672	1,285	629	726	—	1,355	557	617	1,174	588	627	1,215	540	558	1,098	605	654	1,259	—	—	—	—	7,002	7,376	—	14,378	36
37	596	583	1,179	557	613	—	1,170	548	550	1,108	579	565	1,144	584	529	1,113	632	585	1,217	—	—	—	—	6,816	6,600	—	13,416	37
38	970	959	1,929	841	861	—	1,702	888	810	1,698	757	786	1,543	746	775	1,521	981	905	1,886	1	—	—	1	10,266	10,201	—	20,467	38
39	567	489	1,056	583	551	—	1,134	558	489	1,047	554	508	1,072	499	488	987	632	560	1,192	—	—	—	—	6,655	6,130	—	12,785	39
40	1,592	1,506	3,098	1,517	1,534	1	3,052	1,382	1,339	2,721	1,404	1,276	2,680	1,406	1,285	2,691	1,604	1,460	3,064	—	—	—	—	17,304	16,068	1	33,373	40
41	748	717	1,465	716	789	—	1,505	677	763	1,440	672	717	1,389	770	646	1,416	803	750	1,553	—	1	—	1	8,497	8,349	—	16,846	41
42	607	537	1,144	533	592	—	1,125	532	513	1,045	542	506	1,048	582	458	1,050	614	539	1,153	1	—	—	1	6,625	6,060	—	12,685	42
43	1,053	1,129	2,182	1,008	1,074	—	2,082	972	1,026	1,998	1,080	1,023	2,103	1,151	1,101	2,252	1,195	1,145	2,340	—	—	—	—	12,156	12,118	—	24,274	43
44	400	351	751	410	396	—	806	358	391	749	411	410	821	395	387	782	462	387	849	1	—	—	1	4,787	4,475	—	9,262	44
45	1,030	1,019	2,049	974	988	—	1,962	999	1,049	2,048	946	1,006	1,952	1,023	922	1,945	1,081	958	2,039	—	—	—	—	11,527	10,744	—	22,271	45
46	354	372	726	408	360	—	768	336	358	694	494	426	920	502	450	952	651	625	1,276	—	—	—	—	4,719	4,598	—	9,317	46
47	1,578	1,379	2,957	1,861	1,496	—	3,357	1,388	1,235	2,623	1,297	1,032	2,329	1,302	1,074	2,376	1,407	1,168	2,575	3	—	1	4	17,485	14,551	1	32,037	47
	45,250	45,207	90,457	46,463	46,736	1	93,200	42,923	43,175	86,098	40,923	40,508	81,431	41,331	39,672	81,003	46,996	44,619	91,615	27	7	2	36	521,210	506,012	5	1,027,257	

第十六表　體性及生年ニ依リ分チタル死亡（大正二年）

Tableau XVI.—Décès par sexe et par année de naissance. (1913.)

順序 Numéros d'ordre.	生年 Année de naissance.	1. 東京府 Tokio-fu. 男 Hommes.	女 Femmes.	計 Total.	2. 京都府 Kioto-fu. 男 Hommes.	女 Femmes.	計 Total.	再掲 Dont: a. 山城國 Province d'Yamashiro. 男 Hommes.	女 Femmes.	計 Total.	再掲 Dont: b. 丹波國一部及丹後國 Une partie de la Province de Tamba et Province de Tango. 男 Hommes.	女 Femmes.	計 Total.	3. 大阪府 Osaka-fu. 男 Hommes.	女 Femmes.	計 Total.
		1	2	3	4	5	6	7	8	9	10	11	12	13	14	15
1	大正二年 1913	5,393	4,608	10,001	2,586	2,165	4,751	1,639	1,428	3,067	897	737	1,634	4,538	3,946	8,484
2	明治四十五大正元年 1912	3,690	3,408	7,098	1,219	1,190	2,409	821	801	1,622	398	389	787	2,657	2,546	5,203
3	明治四十四年 1911	1,623	1,512	3,135	375	440	815	221	277	498	154	163	317	899	879	1,778
4	同 四十三年 1910	824	869	1,693	221	216	437	141	144	285	80	72	152	431	485	916
5	同 四十二年 1909	530	597	1,127	144	169	313	103	100	203	41	69	110	293	305	598
6	同 四十一年 1908	344	372	716	103	139	242	66	109	175	37	30	67	234	206	440
7	同 四十年 1907	255	289	544	73	60	133	53	40	93	20	20	40	146	173	319
8	同 三十九年 1906	165	162	327	55	44	99	35	29	64	20	15	35	97	111	208
9	同 三十八年 1905	147	203	350	42	57	99	33	40	73	9	17	26	89	106	195
10	同 三十七年 1904	136	109	245	35	46	81	24	32	56	11	14	25	82	79	161
11	同 三十六年 1903	106	131	237	37	63	100	26	45	71	11	18	29	61	111	172
12	同 三十五年 1902	116	155	271	48	54	102	36	41	77	12	13	25	78	132	210
13	同 三十四年 1901	108	156	264	40	63	103	33	43	76	7	20	27	73	162	235
14	同 三十三年 1900	138	195	333	40	80	120	33	59	92	7	21	28	89	161	250
15	同 三十二年 1899	156	243	399	61	106	167	49	74	123	12	32	44	102	183	285
16	同 三十一年 1898	214	321	535	65	128	193	45	89	134	20	39	59	170	256	426
17	同 三十年 1897	288	283	521	84	147	231	62	107	169	22	40	62	180	284	464
18	同 二十九年 1896	288	281	569	97	122	219	74	81	155	23	41	64	204	250	454
19	同 二十八年 1895	311	268	579	106	140	246	72	100	172	34	40	74	213	262	475
20	同 二十七年 1894	360	306	666	144	123	267	112	85	197	32	38	70	213	243	456
21	同 二十六年 1893	309	326	635	108	119	227	76	76	152	32	43	75	210	239	449
22	同 二十五年 1892	353	283	636	120	116	236	88	82	170	32	34	66	209	240	449
23	同 二十四年 1891	267	279	546	86	112	198	56	79	135	30	33	63	146	229	375
24	同 二十三年 1890	284	289	573	103	106	209	66	71	137	37	35	72	173	204	377
25	同 二十二年 1889	266	303	569	100	111	211	77	74	151	23	37	60	202	269	471
26	同 二十一年 1888	249	272	521	114	108	222	81	73	154	33	35	68	185	241	426
27	同 二十年 1887	219	296	515	68	94	162	42	72	114	26	22	48	142	187	329
28	同 十九年 1886	230	265	495	75	94	169	52	73	125	23	21	44	182	173	355
29	同 十八年 1885	207	276	483	77	94	171	55	61	116	22	33	55	140	198	338
30	同 十七年 1884	210	258	468	67	108	175	45	81	126	22	27	49	140	216	356
31	同 十六年 1883	208	270	478	74	97	171	56	64	120	18	33	51	167	188	355
32	同 十五年 1882	196	254	450	75	107	182	58	66	124	17	41	58	176	195	371
33	同 十四年 1881	197	245	442	67	101	168	49	67	116	18	34	52	132	182	314
34	同 十三年 1880	199	205	404	82	103	185	53	75	128	29	28	57	133	170	303
35	同 十二年 1879	183	212	395	74	81	155	54	55	109	20	26	46	155	165	320
36	同 十一年 1878	174	198	372	92	81	173	67	56	123	25	25	50	164	156	320
37	同 十年 1877	181	213	394	83	74	157	66	54	120	17	20	37	167	168	335
38	同 九年 1876	193	197	390	78	99	177	49	66	115	29	33	62	150	155	305
39	同 八年 1875	208	194	402	98	106	204	64	64	128	34	42	76	170	158	328
40	同 七年 1874	174	167	341	66	90	156	44	57	101	22	33	55	171	155	326
41	同 六年 1873	164	183	347	63	72	135	49	46	95	14	26	40	145	156	301
42	同 五年 1872	168	145	313	64	76	140	44	42	86	20	34	54	136	132	268
43	同 四年 1871	155	166	321	59	63	122	42	46	88	17	17	34	133	118	251
44	同 三年 1870	174	124	298	77	55	132	54	47	101	23	8	31	148	95	243
45	同 二年 1869	187	148	335	85	71	156	59	41	100	26	30	56	116	134	250
46	同 元年 1868	212	174	386	109	61	170	79	37	116	30	24	54	184	125	309
47	慶應三年 1867	187	143	330	80	79	159	64	53	117	16	26	42	182	116	298
48	同 二年 1866	209	152	361	90	50	140	64	34	98	26	16	42	160	116	276
49	同 元年 1865	251	173	424	95	74	169	66	50	116	29	24	53	209	143	352
50	元治元年 1864	257	171	428	117	78	195	84	56	140	33	22	55	212	151	363
51	文久三年 1863	205	116	321	78	52	130	54	35	89	24	17	41	166	106	272
52	同 二年 1862	235	146	381	105	67	172	65	49	114	40	18	58	137	102	239
53	同 元年 1861	216	130	346	83	56	139	57	38	95	26	18	44	133	85	218
54	萬延元年 1860	257	154	411	98	74	172	68	42	110	30	32	62	180	120	300
55	安政六年 1859	267	173	440	106	85	191	72	48	120	34	37	71	212	148	360

順序 Numéros d'ordre.	4. 神奈川縣 Kanagawa-ken. 男 Hommes.	女 Femmes.	計 Total.	5. 兵庫縣 Hiogo-ken. 男 Hommes.	女 Femmes.	不詳 Sexe inconnu.	計 Total.	再掲 Dont: a. 攝津國一部及播磨國 Une partie de la Province de Settsu et Province de Harima. 男 Hommes.	女 Femmes.	不詳 Sexe inconnu.	計 Total.	再掲 Dont: b. 但馬國及丹波國一部 Province de Tajima et une partie de la Province de Tamba. 男 Hommes.	女 Femmes.	計 Total.	再掲 Dont: c. 淡路國 Province d'Awaji. 男 Hommes.	女 Femmes.	計 Total.	6. 長崎縣 Nagasaki-ken. 男 Hommes.	女 Femmes.	計 Total.	7. 新潟縣 Niigata-ken. 男 Hommes.	女 Femmes.	計 Total.
	16	17	18	19	20	21	22	23	24	25	26	27	28	29	30	31	32	33	34	35	36	37	38
1	2,247	1,880	4,127	4,125	3,420	1	7,546	3,054	2,516	1	5,571	650	524	1,174	421	380	801	1,548	1,274	2,822	4,159	3,636	7,795
2	1,365	1,347	2,712	2,421	2,359	—	4,780	1,858	1,811	—	3,669	398	362	760	165	186	351	887	762	1,649	2,714	2,426	5,140
3	645	589	1,234	992	963	—	1,955	780	746	—	1,526	146	134	280	66	83	149	360	322	682	968	952	1,915
4	301	319	620	556	539	—	1,095	433	417	—	850	73	67	140	50	55	105	208	197	405	508	464	972
5	190	185	375	315	350	—	665	236	255	—	491	40	51	91	39	44	83	125	127	252	266	266	532
6	129	111	240	190	222	—	412	145	170	—	315	20	31	51	25	21	46	83	92	175	161	162	323
7	92	107	199	130	152	—	282	88	121	—	209	27	17	44	15	14	29	67	67	134	113	130	243
8	51	60	111	89	106	—	195	58	76	—	134	18	18	36	13	12	25	48	38	86	70	87	157
9	50	47	97	94	108	—	202	71	84	—	155	13	9	22	10	15	25	34	33	67	74	80	154
10	45	44	89	74	80	—	154	54	59	—	113	10	11	21	10	10	20	33	37	70	51	65	116
11	44	43	87	80	88	—	168	55	60	—	115	16	15	31	9	13	22	29	40	69	61	70	131
12	32	42	74	57	92	—	149	39	62	—	101	13	22	35	5	8	13	27	28	55	60	83	143
13	49	54	103	54	113	—	167	38	82	—	120	11	16	27	5	15	20	37	26	63	52	87	139
14	44	61	105	62	137	—	199	49	102	—	151	8	23	31	5	12	17	28	28	56	54	76	130
15	54	65	119	71	134	—	205	53	101	—	154	10	19	29	8	14	22	23	33	56	51	96	147
16	59	84	143	98	178	—	276	75	131	—	206	12	26	38	11	21	32	39	53	92	64	106	170
17	74	85	159	126	192	—	318	103	136	—	239	12	31	43	11	25	36	58	43	96	96	156	252
18	83	72	155	135	207	—	342	109	156	—	265	15	32	47	11	19	30	44	53	97	84	141	225
19	98	90	188	152	216	—	368	120	154	—	274	19	36	55	13	26	39	54	61	115	111	165	276
20	116	99	215	161	217	—	378	117	151	—	268	25	36	61	19	30	49	61	55	116	123	159	282
21	118	93	211	133	205	—	338	106	165	—	271	17	26	43	10	14	24	65	84	149	101	165	266
22	110	112	222	183	224	—	407	136	172	—	308	35	25	60	12	27	39	77	65	142	119	151	270
23	101	91	192	150	171	—	321	114	124	—	238	25	33	58	11	14	25	74	66	140	107	138	245
24	73	82	155	148	154	—	302	110	109	—	219	22	28	50	16	17	33	61	55	116	120	155	275
25	96	92	188	165	186	—	351	129	131	—	260	23	38	61	13	17	30	93	52	145	117	153	270
26	81	98	179	113	166	—	279	88	128	—	216	17	22	39	8	16	24	58	56	114	116	130	246
27	77	119	196	124	145	—	269	104	109	—	213	13	23	36	7	13	20	70	60	130	93	142	235
28	77	101	178	112	155	—	267	80	108	—	188	27	31	58	5	16	21	51	63	114	95	148	243
29	67	72	139	129	138	—	267	95	101	—	196	24	23	47	10	14	24	63	61	124	104	114	218
30	72	83	155	110	143	—	253	85	108	—	193	16	21	37	9	14	23	77	74	151	99	114	213
31	48	90	138	115	154	—	269	96	110	—	206	12	29	41	7	15	22	59	55	114	92	114	206
32	66	67	133	110	168	—	278	84	123	—	207	18	29	47	8	16	24	59	68	127	78	126	204
33	61	76	137	98	116	—	214	80	91	—	171	11	16	27	7	9	16	62	62	124	105	123	228
34	76	68	144	99	150	—	249	77	104	—	181	13	28	41	9	18	27	55	59	114	90	120	210
35	69	76	145	105	150	—	255	85	115	—	200	14	26	40	6	9	15	70	72	142	85	132	217
36	60	80	140	115	139	—	254	91	106	—	197	12	20	32	12	13	25	54	55	109	84	128	212
37	71	60	131	111	140	—	251	93	112	—	205	10	19	29	8	9	17	54	64	118	103	110	213
38	67	65	132	142	148	—	290	108	109	—	217	18	22	40	16	17	33	86	69	155	92	121	213
39	65	71	136	109	116	—	225	77	91	—	168	18	18	36	14	7	21	56	51	107	77	113	190
40	56	65	121	129	114	—	243	107	77	—	184	15	24	39	7	13	20	53	57	110	88	102	190
41	58	56	114	105	130	—	235	78	91	—	169	18	29	47	9	10	19	72	62	134	99	106	205
42	53	46	99	103	109	—	212	81	86	—	167	18	15	33	4	8	12	76	49	125	77	122	199
43	56	55	111	105	90	—	195	83	71	—	154	16	16	32	6	3	9	68	57	125	82	96	178
44	44	39	83	88	76	—	164	69	58	—	127	10	8	18	9	10	19	48	48	91	71	95	166
45	61	37	98	124	74	—	198	97	55	—	152	22	13	35	5	6	11	59	58	117	84	94	178
46	64	54	118	150	97	—	247	117	67	—	184	20	21	41	13	9	22	96	51	147	119	104	223
47	61	42	103	125	81	—	206	104	55	—	159	16	15	31	5	11	16	80	57	137	117	93	210
48	66	50	116	115	114	—	229	85	81	—	166	17	23	40	13	10	23	79	51	130	95	103	198
49	92	69	161	163	114	—	277	118	92	—	210	33	15	48	12	7	19	99	61	160	104	92	196
50	71	46	117	143	101	—	244	108	77	—	185	23	17	40	12	7	19	107	50	157	115	81	196
51	65	51	116	110	84	—	194	76	56	—	132	26	20	46	8	8	16	78	52	125	104	94	198
52	99	41	140	139	100	—	239	107	62	—	169	24	25	49	8	13	21	80	41	121	113	109	222
53	73	39	112	119	78	—	197	83	55	—	138	26	18	44	10	5	15	59	59	118	95	90	185
54	79	46	125	177	117	—	294	132	89	—	221	36	20	56	9	8	17	83	58	141	140	119	259
55	81	56	137	189	117	—	306	147	81	—	228	33	22	55	9	14	23	96	59	155	154	111	265

第十六表　年生及性體ニ依リ分チタル死亡（大正二年）（續）

Tableau XVI.—Décès par sexe et par année de naissance. (1913.) (*Suite.*)

順序 Numéros d'ordre.	生年 Année de naissance.	1. 東京府 Tokio-fu. 男 Hommes.	女 Femmes.	計 Total.	2. 京都府 Kioto-fu. 男 Hommes.	女 Femmes.	計 Total.	再掲 Dont: a. 山城國 Province d'Yamashiro. 男 Hommes.	女 Femmes.	計 Total.	再掲 Dont: b. 丹波國一部及丹後國 Une partie de la Province de Tamba et Province de Tango. 男 Hommes.	女 Femmes.	計 Total.	3. 大阪府 Osaka-fu. 男 Hommes.	女 Femmes.	計 Total.
		1	2	3	4	5	6	7	8	9	10	11	12	13	14	15
56	安政五年 1858	280	193	473	141	76	217	92	52	144	49	24	73	227	156	383
57	同四年 1857	323	184	507	124	97	221	78	67	145	46	30	76	238	143	381
58	同三年 1856	282	200	482	139	77	216	97	54	151	42	23	65	238	163	401
59	同二年 1855	326	211	537	140	91	231	92	63	155	48	28	76	201	160	361
60	同元年 1854	326	240	566	154	92	246	96	62	158	58	30	88	239	183	422
61	嘉永六年 1853	378	220	598	123	103	226	81	66	147	42	37	79	271	167	438
62	同五年 1852	387	213	550	157	102	259	101	71	172	56	31	87	297	181	478
63	同四年 1851	292	222	514	123	113	236	82	71	153	41	42	83	222	170	392
64	同三年 1850	313	227	540	154	105	259	82	69	151	72	36	108	234	175	409
65	同二年 1849	377	288	665	182	128	310	117	81	198	65	47	112	297	186	483
66	同元年 1848	331	264	595	160	130	290	102	89	191	58	41	99	271	192	463
67	弘化四年 1847	325	304	629	178	147	325	105	93	198	73	54	127	254	209	463
68	同三年 1846	233	147	380	158	103	261	92	72	164	66	31	97	236	179	415
69	同二年 1845	324	334	658	165	161	326	82	94	176	83	67	150	274	263	537
70	同元年 1844	294	262	556	156	149	305	83	80	163	73	69	142	242	203	445
71	天保十四年 1843	257	280	537	148	148	296	83	92	175	65	56	121	195	218	413
72	同十三年 1842	229	229	458	140	118	258	79	78	157	61	40	101	172	202	374
73	同十二年 1841	229	224	453	155	139	294	73	92	165	82	47	129	150	198	348
74	同十一年 1840	218	233	451	138	148	286	74	82	156	64	66	130	162	213	375
75	同十年 1839	221	255	476	122	135	257	62	76	138	60	59	119	146	201	347
76	同九年 1838	203	245	448	97	112	209	56	63	119	41	49	90	100	153	253
77	同八年 1837	129	173	302	88	106	194	56	65	121	32	41	73	106	156	262
78	同七年 1836	150	185	335	102	124	226	56	68	124	46	56	102	102	171	273
79	同六年 1835	117	173	290	92	133	225	36	67	103	56	66	122	101	132	233
80	同五年 1834	113	165	278	78	124	202	31	57	88	47	67	114	92	147	239
81	同四年 1833	89	156	245	72	132	204	28	64	92	44	68	112	71	140	211
82	同三年 1832	90	176	266	63	113	176	20	52	72	43	61	104	71	130	201
83	同二年 1831	71	156	227	60	117	177	24	54	78	36	63	99	53	107	160
84	同元年 1830	78	138	216	66	116	182	28	57	85	38	59	97	49	97	146
85	文政十二年 1829	47	89	136	36	78	114	15	44	59	21	34	55	26	71	97
86	同十一年 1828	40	70	110	38	77	115	14	29	43	24	48	72	28	71	99
87	同十年 1827	35	72	107	23	58	81	7	29	36	16	29	45	17	49	66
88	同九年 1826	19	51	70	23	49	72	11	23	34	12	26	38	9	49	58
89	同八年 1825	22	48	70	17	47	64	5	18	23	12	29	41	10	33	43
90	同七年 1824	10	37	47	14	28	42	5	11	16	9	17	26	8	27	35
91	同六年 1823	14	33	47	9	20	29	—	8	8	9	12	21	5	15	20
92	同五年 1822	6	25	31	3	33	36	—	11	11	3	22	25	2	14	16
93	同四年 1821	10	6	16	2	12	14	1	5	6	1	7	8	1	7	8
94	同三年 1820	5	11	16	5	2	7	2	1	3	3	1	4	2	7	9
95	同二年 1819	4	8	12	6	8	14	4	3	7	2	5	7	2	2	4
96	同元年 1818	1	5	6	—	7	7	—	4	4	—	3	3	1	2	3
97	文化十四年 1817	—	2	2	2	1	3	—	—	—	2	1	3	—	2	2
98	同十三年 1816	—	—	—	—	4	4	—	4	4	—	—	—	—	1	1
99	同十二年 1815	1	2	3	1	2	3	—	2	2	1	—	1	—	1	1
100	同十一年 1814	1	1	2	1	4	5	—	2	2	1	2	3	—	1	1
101	同十年 1813	—	2	2	—	2	2	—	1	1	—	1	1	—	1	1
102	同九年 1812	—	—	—	—	3	3	—	1	1	—	2	2	1	—	1
103	同八年 1811	—	—	—	—	—	—	—	—	—	—	—	—	—	—	—
104	同七年 1810	—	2	2	—	—	—	—	—	—	—	—	—	—	1	1
105	同六年 1809	—	—	—	—	—	—	—	—	—	—	—	—	—	—	—
106	同五年 1808	—	—	—	—	—	—	—	—	—	—	—	—	—	—	—
107	同四年 1807	—	—	—	—	—	—	—	—	—	—	—	—	1	—	1
108	同三年 1806	1	1	2	—	—	—	—	—	—	—	—	—	—	1	1
109	同二年 1805	—	—	—	—	—	—	—	—	—	—	—	—	—	—	—
110	同元年 1804	—	—	—	—	—	—	—	—	—	—	—	—	—	—	—
111	享和三年 1803	—	—	—	—	—	—	—	—	—	—	—	—	—	—	—
112	生年不詳 Année inconnue	6	1	7	1	—	1	1	—	1	—	—	—	1	1	2
	總計 Totaux	29,945	28,531	58,476	12,397	12,440	24,837	7,950	8,001	15,951	4,447	4,439	8,886	22,041	21,966	44,007

順序 Numéros d'ordre.	4. 神奈川縣 Kanagawa-ken. 男 Hommes.	女 Femmes.	計 Total.	5. 兵庫縣 Hiogo-ken. 男 Hommes.	女 Femmes.	不詳 Sexe inconnu.	計 Total.	再掲 Dont: a. 攝津國一部及播磨國 Une partie de la Province de Setsu et Province de Harima. 男 Hom mes.	女 Femmes.	不詳 Sexe inconnu.	計 Total.	再掲 Dont: b. 但馬國及丹波國一部 Province de Tajima et une partie de la Province de Tamba. 男 Hommes.	女 Femmes.	計 Total.	再掲 Dont: c. 淡路國 Province d'Awaji. 男 Hommes.	女 Femmes.	計 Total.	6. 長崎縣 Nagasaki-ken. 男 Hommes.	女 Femmes.	計 Total.	7. 新潟縣 Niigata-ken. 男 Hommes.	女 Femmes.	計 Total.	順序 Numéros d'ordre.
	16	17	18	19	20	21	22	23	24	25	26	27	28	29	30	31	32	33	34	35	36	37	38	
56	108	57	165	163	131	—	294	124	94	—	218	23	21	44	16	16	32	109	57	166	166	118	284	56
57	99	69	168	183	119	—	302	138	80	—	218	28	24	52	17	15	32	101	77	178	158	129	287	57
58	100	70	170	204	145	—	349	149	102	—	251	38	29	67	17	14	31	114	59	173	196	147	343	58
59	97	83	180	226	133	—	359	159	97	—	256	42	27	69	25	9	34	114	58	172	216	140	356	59
60	110	75	185	274	172	—	446	179	123	—	302	71	36	107	24	13	37	94	72	166	217	181	398	60
61	98	58	156	259	170	—	429	192	121	—	313	46	34	80	21	15	36	102	84	186	220	179	399	61
62	109	94	203	242	166	—	408	179	127	—	306	41	25	66	22	14	36	124	78	202	245	203	448	62
63	109	71	180	204	156	—	360	139	116	—	255	44	21	65	21	19	40	107	88	195	219	175	394	63
64	112	87	199	251	143	—	394	183	100	—	283	43	26	69	25	17	42	123	82	205	240	174	414	64
65	135	92	227	315	177	—	492	222	110	—	332	71	48	119	22	19	41	143	108	251	255	242	497	65
66	123	95	218	254	214	—	468	175	156	—	331	63	43	106	16	15	31	131	83	214	291	203	494	66
67	92	94	186	248	208	—	456	184	147	—	331	48	37	85	16	24	40	151	121	272	306	239	545	67
68	112	66	178	238	141	—	379	151	97	—	248	63	34	97	24	10	34	121	87	208	281	225	506	68
69	125	101	226	292	219	—	511	197	143	—	340	61	47	108	34	29	63	147	120	267	327	287	614	69
70	103	91	194	251	210	—	461	174	140	—	314	54	44	98	23	26	49	117	118	235	265	264	529	70
71	124	96	220	287	221	—	508	190	157	—	347	67	43	110	30	21	51	128	124	252	317	300	617	71
72	106	95	201	241	192	—	433	163	133	—	296	56	41	97	22	18	40	107	108	215	275	248	523	72
73	110	94	204	240	219	—	459	163	143	—	306	55	46	101	22	30	52	115	110	225	287	265	552	73
74	105	69	174	243	231	—	474	158	148	—	306	58	53	111	27	30	57	126	100	226	236	233	469	74
75	91	127	218	220	199	—	419	141	133	—	274	59	42	101	20	24	44	114	98	212	228	241	469	75
76	105	96	201	220	193	—	413	147	136	—	283	46	41	87	27	16	43	101	109	210	171	217	388	76
77	52	80	132	149	155	—	304	100	113	—	213	27	24	51	22	18	40	78	99	177	144	162	306	77
78	71	100	171	207	216	—	423	142	148	—	290	40	44	84	25	24	49	111	112	223	165	212	377	78
79	79	75	154	182	192	—	374	102	118	—	220	55	47	102	25	27	52	113	131	244	162	192	354	79
80	60	95	155	154	208	—	362	95	141	—	236	41	52	93	18	15	33	80	109	189	125	190	315	80
81	50	72	122	119	194	—	313	75	123	—	198	32	52	84	12	19	31	78	109	187	143	179	322	81
82	55	75	130	169	179	—	348	92	118	—	210	41	38	79	36	23	59	85	106	191	119	186	305	82
83	58	69	127	127	176	—	303	69	125	—	194	43	37	80	15	14	29	74	89	163	93	165	258	83
84	45	65	110	109	151	—	260	70	83	—	153	31	49	80	8	19	27	67	95	162	92	160	252	84
85	39	55	94	67	134	—	201	38	78	—	116	19	39	58	10	17	27	50	81	131	62	126	188	85
86	33	27	60	58	99	—	157	34	59	—	93	17	31	48	7	9	16	57	86	143	64	114	178	86
87	32	39	71	64	94	—	158	35	54	—	89	20	24	44	9	16	25	37	66	103	40	111	151	87
88	26	28	54	35	61	—	96	15	38	—	53	15	16	31	5	7	12	31	51	82	42	59	101	88
89	18	29	42	33	64	—	97	19	41	—	60	11	14	25	3	9	12	19	66	85	30	72	102	89
90	10	23	33	24	34	—	58	12	16	—	28	7	13	20	5	5	10	12	36	48	14	46	60	90
91	9	23	32	11	29	—	40	4	16	—	20	4	8	12	3	5	8	22	32	54	11	31	42	91
92	11	18	29	10	27	—	37	5	15	—	20	2	5	7	3	7	10	7	28	35	5	27	32	92
93	3	8	11	10	13	—	23	5	5	—	10	1	7	8	4	1	5	7	21	28	5	26	31	93
94	2	12	14	2	12	—	14	2	11	—	13	—	—	—	—	1	1	4	12	16	3	21	24	94
95	3	4	7	10	9	—	19	4	6	—	10	4	1	5	2	2	4	3	11	14	4	7	11	95
96	2	7	9	2	6	—	8	1	3	—	4	1	3	4	—	—	—	4	9	13	2	6	8	96
97	1	2	3	—	1	—	1	—	1	—	1	—	—	—	—	—	—	2	6	8	—	2	2	97
98	—	—	—	—	—	—	—	—	—	—	—	—	—	—	—	—	—	—	3	3	—	4	4	98
99	1	2	3	—	2	—	2	—	1	—	1	—	1	1	—	—	—	—	2	2	3	4	7	99
100	1	1	2	—	2	—	2	—	1	—	1	—	1	1	—	—	—	1	1	2	—	—	—	100
101	—	—	—	—	—	—	—	—	—	—	—	—	—	—	—	—	—	—	1	1	—	—	—	101
102	—	1	1	—	—	—	—	—	—	—	—	—	—	—	—	—	—	1	2	3	—	—	—	102
103	1	1	2	—	1	—	1	—	1	—	1	—	—	—	—	—	—	2	—	2	1	1	2	103
104	—	—	—	—	—	—	—	—	—	—	—	—	—	—	—	—	—	—	4	4	—	—	—	104
105	—	—	—	—	—	—	—	—	—	—	—	—	—	—	—	—	—	1	1	2	—	—	—	105
106	—	1	1	—	—	—	—	—	—	—	—	—	—	—	—	—	—	—	—	—	—	—	—	106
107	1	—	1	—	2	—	2	—	1	—	1	—	—	—	—	—	—	—	1	1	—	—	—	107
108	—	—	—	—	—	—	—	—	—	—	—	—	—	—	—	—	—	—	—	—	—	1	1	108
109	—	—	—	—	—	—	—	—	—	—	—	—	—	—	—	—	—	—	—	—	—	—	—	109
110	—	1	1	—	—	—	—	—	—	—	—	—	—	—	—	—	—	—	—	—	—	—	—	110
111	—	—	—	—	—	—	—	—	—	—	—	—	—	—	—	—	—	—	1	1	—	—	—	111
112	1	2	3	—	—	—	—	—	—	—	—	—	—	—	—	—	—	—	1	1	1	—	1	112
	11,231	10,467	21,701	21,034	20,257	1	41,292	15,391	14,678	1	30,070	3,722	3,527	7,249	1,921	2,052	3,973	9,690	8,743	18,433	19,815	20,029	39,844	

第十六表　體性及生年ニ依リ分チタル死亡（大正二年）（續）

Tableau XVI.—Décès par sexe et par année de naissance. (1913.) (*Suite.*)

順序 Numéros d'ordre.	生年 Année de naissance.	8. 埼玉縣 Saitama-ken.			9. 群馬縣 Gumma-ken.			10. 千葉縣 Chiba-ken.			11. 茨城縣 Ibaraki-ken.			12. 栃木縣 Tochigi-ken.		
		男 Hommes.	女 Femmes.	計 Total.	男 Hommes.	女 Femmes.	計 Total.	男 Hommes.	女 Femmes.	計 Total.	男 Hommes.	女 Femmes.	計 Total.	男 Hommes.	女 Femmes.	計 Total.
		39	40	41	42	43	44	45	46	47	48	49	50	51	52	53
1	大正三年 1913	3,265	2,733	5,998	2,147	1,874	4,021	3,719	3,261	6,980	3,831	3,278	7,109	2,038	1,771	3,809
2	明治四十五大正元年 1912	1,775	1,519	3,294	1,298	1,161	2,459	1,422	1,318	2,740	1,201	1,070	2,271	1,111	905	2,016
3	明治四十四年 1911	767	752	1,519	546	560	1,106	642	661	1,303	544	539	1,083	539	445	984
4	同 四十三年 1910	408	427	835	292	271	563	382	375	757	329	367	696	280	279	559
5	同 四十二年 1909	259	247	506	162	199	361	236	250	486	222	243	465	171	152	323
6	同 四十一年 1908	141	156	297	100	105	205	149	155	304	162	120	282	101	97	198
7	同 四十年 1907	97	101	198	77	83	160	91	122	213	76	100	176	55	67	122
8	同 三十九年 1906	57	63	120	31	48	79	69	73	142	67	67	134	44	48	92
9	同 三十八年 1905	64	68	132	31	43	74	56	78	134	47	42	89	36	34	70
10	同 三十七年 1904	50	54	104	35	35	70	58	50	108	35	47	82	37	42	79
11	同 三十六年 1903	30	42	72	31	36	67	34	47	81	33	38	71	24	30	54
12	同 三十五年 1902	46	52	98	27	37	64	25	46	71	27	23	50	31	32	63
13	同 三十四年 1901	34	39	73	34	47	81	38	51	89	32	25	57	17	29	46
14	同 三十三年 1900	47	39	86	33	43	76	39	65	104	27	34	61	29	31	60
15	同 三十二年 1899	47	66	113	19	48	67	51	63	114	38	43	81	33	38	71
16	同 三十一年 1898	50	65	115	29	67	96	51	63	114	37	45	82	41	43	84
17	同 三十年 1897	66	86	152	41	71	112	68	78	146	50	45	95	48	43	91
18	同 二十九年 1896	72	88	160	49	79	128	64	73	137	54	64	118	38	54	92
19	同 二十八年 1895	87	96	183	53	53	106	94	62	156	63	55	118	57	55	112
20	同 二十七年 1894	81	84	165	65	73	138	122	69	191	63	62	125	58	65	123
21	同 二十六年 1893	87	96	183	55	73	128	91	86	177	81	63	144	66	53	119
22	同 二十五年 1892	79	119	198	53	71	124	100	99	199	73	87	160	68	78	146
23	同 二十四年 1891	62	76	138	64	56	120	62	75	137	64	69	133	48	66	114
24	同 二十三年 1890	75	97	172	61	80	141	69	83	152	67	68	135	67	66	133
25	同 二十二年 1889	75	101	176	62	85	147	95	92	187	74	70	144	57	60	117
26	同 二十一年 1888	77	104	181	45	87	132	86	100	186	68	71	139	60	60	120
27	同 二十年 1887	60	89	149	57	72	129	72	81	153	46	52	98	34	54	88
28	同 十九年 1886	55	86	141	51	81	132	80	103	183	58	55	113	44	55	99
29	同 十八年 1885	58	85	143	51	60	111	65	75	140	52	73	125	47	48	95
30	同 十七年 1884	50	88	138	34	70	104	49	71	120	47	75	122	31	65	96
31	同 十六年 1883	57	94	151	42	59	101	57	64	121	48	58	106	46	36	82
32	同 十五年 1882	40	89	129	34	82	116	67	67	134	50	58	108	35	59	94
33	同 十四年 1881	49	90	139	35	54	89	56	84	140	58	48	106	42	54	96
34	同 十三年 1880	59	69	128	36	76	112	63	89	152	45	66	111	50	60	110
35	同 十二年 1879	64	96	160	45	56	101	55	84	139	40	79	119	39	53	92
36	同 十一年 1878	49	88	137	36	85	121	53	65	118	52	72	124	31	58	89
37	同 十年 1877	52	100	152	42	61	103	67	70	137	47	72	119	35	55	90
38	同 九年 1876	40	84	124	47	83	130	76	104	180	47	95	142	33	52	85
39	同 八年 1875	41	77	118	41	55	96	63	70	133	61	67	128	46	45	91
40	同 七年 1874	57	72	129	48	60	108	58	86	144	38	74	112	32	57	89
41	同 六年 1873	58	62	120	48	67	115	63	74	137	43	61	104	42	52	94
42	同 五年 1872	52	66	118	37	44	81	53	62	115	37	71	108	51	51	102
43	同 四年 1871	35	54	89	46	43	89	53	59	112	42	56	98	38	33	71
44	同 三年 1870	46	47	93	41	47	88	39	51	90	41	47	88	38	41	79
45	同 二年 1869	43	59	102	46	38	84	80	46	126	53	49	102	42	41	83
46	同 元年 1868	62	67	129	66	52	118	62	59	121	66	71	137	50	68	118
47	慶應三年 1867	60	42	102	51	48	99	79	63	142	58	62	120	56	40	96
48	同 二年 1866	62	53	115	60	63	123	80	59	139	75	70	145	56	45	101
49	同 元年 1865	72	57	129	54	42	96	85	69	154	63	58	121	46	40	86
50	元治元年 1864	80	63	143	53	67	120	85	85	170	93	56	149	62	62	124
51	文久三年 1863	75	58	133	56	57	113	83	64	147	69	59	128	50	38	88
52	同 二年 1862	72	76	148	58	40	98	81	65	146	75	53	128	48	44	92
53	同 元年 1861	74	66	140	62	48	110	80	74	154	62	52	114	59	39	98
54	萬延元年 1860	84	63	147	77	52	129	86	78	164	98	56	154	57	55	112
55	安政六年 1859	102	72	174	60	54	114	115	61	176	103	77	180	68	43	111

順序 Numéros d'ordre.	13. 奈良縣 Nara-ken.			14. 三重縣 Miye-ken.			15. 愛知縣 Aichi-ken.			16. 靜岡縣 Shidzuoka-ken.			17. 山梨縣 Yamanashi-ken.			18. 滋賀縣 Shiga-ken.			19. 岐阜縣 Gifu-ken.			順序 Numéros d'ordre.
	男 Hommes.	女 Femmes.	計 Total.	男 Hommes.	女 Femmes.	計 Total.	男 Hommes.	女 Femmes.	計 Total.	男 Hommes.	女 Femmes.	計 Total.	男 Hommes.	女 Femmes.	計 Total.	男 Hommes.	女 Femmes.	計 Total.	男 Hommes.	女 Femmes.	計 Total.	
	54	55	56	57	58	59	60	61	62	63	64	65	66	67	68	69	70	71	72	73	74	
1	1,381	1,222	2,603	2,204	1,843	4,047	4,036	3,565	7,601	3,033	2,569	5,602	888	838	1,726	1,422	1,167	2,589	2,181	1,988	4,169	1
2	604	651	1,255	1,115	1,060	2,175	2,097	1,914	4,011	1,868	1,699	3,567	598	595	1,193	771	712	1,483	1,114	1,034	2,148	2
3	274	247	521	404	441	845	933	893	1,826	824	824	1,668	256	268	524	278	330	608	486	498	984	3
4	133	135	268	243	261	504	603	535	1,138	449	450	899	127	132	259	155	176	331	269	278	547	4
5	83	78	161	143	170	313	348	355	703	247	257	504	82	66	148	75	101	176	142	181	323	5
6	49	60	109	91	110	201	220	248	468	131	152	283	45	74	119	65	59	124	117	105	222	6
7	29	30	59	63	63	126	140	156	296	115	115	230	30	45	75	47	50	97	83	60	143	7
8	20	26	46	45	61	106	92	123	215	66	72	138	24	23	47	28	23	51	51	46	97	8
9	20	20	40	22	35	57	78	84	162	54	78	132	15	25	40	15	31	46	44	45	89	9
10	13	20	33	32	20	52	57	81	138	44	46	90	25	22	47	19	29	48	26	37	63	10
11	20	17	37	30	41	71	58	69	127	40	63	103	19	18	37	17	30	47	24	52	76	11
12	20	18	38	26	39	65	54	70	124	30	55	85	17	19	36	20	41	61	34	46	80	12
13	21	17	38	31	41	72	48	80	128	39	48	87	22	18	40	20	50	70	31	38	69	13
14	12	19	31	27	47	74	44	81	125	31	57	88	26	21	47	17	45	62	34	37	71	14
15	15	22	37	24	67	91	71	114	185	40	70	110	15	22	37	31	53	84	30	50	80	15
16	22	33	55	40	99	139	81	134	215	40	80	120	14	38	52	48	58	106	38	95	133	16
17	23	44	67	34	80	114	81	152	233	71	90	161	21	52	73	32	74	106	37	111	148	17
18	29	40	69	65	92	157	100	181	281	67	96	163	25	52	77	46	62	108	46	115	161	18
19	34	47	81	61	91	152	94	157	251	85	87	172	26	50	76	46	91	137	48	121	169	19
20	35	54	89	66	106	172	130	188	318	99	81	180	31	49	80	52	59	111	56	97	153	20
21	41	37	78	66	110	176	117	154	271	79	106	185	32	54	86	64	77	141	69	107	176	21
22	51	42	93	72	89	161	112	175	287	86	101	187	28	47	75	51	62	113	75	95	170	22
23	29	41	70	46	82	128	116	151	267	84	105	189	34	45	79	43	54	97	59	81	140	23
24	35	31	66	68	72	140	123	152	275	80	99	179	28	37	65	59	59	118	58	73	131	24
25	25	38	63	68	76	144	111	136	247	92	85	177	41	67	108	47	54	101	58	97	155	25
26	44	50	94	50	71	121	101	141	242	84	110	194	37	50	87	44	68	112	71	88	159	26
27	25	37	62	50	65	115	125	136	261	85	77	162	21	34	55	34	40	74	47	84	131	27
28	24	33	57	60	86	146	103	160	263	73	92	165	17	30	47	35	37	72	53	75	128	28
29	18	29	47	60	72	132	111	130	241	60	68	128	28	41	69	45	47	92	43	54	97	29
30	25	33	58	48	64	112	82	122	204	60	70	130	26	31	57	29	43	72	56	86	142	30
31	31	36	67	57	60	117	86	136	222	63	79	142	26	37	63	35	52	87	63	66	129	31
32	15	36	51	41	71	112	87	127	214	48	72	120	22	35	57	40	42	82	48	62	110	32
33	23	45	68	42	86	128	78	135	213	76	93	169	20	30	50	28	44	72	45	67	112	33
34	31	25	56	51	57	108	101	121	222	63	77	140	28	40	68	42	43	85	37	70	107	34
35	21	25	46	47	54	101	71	127	198	70	88	158	25	39	64	31	38	69	46	72	118	35
36	23	23	46	42	58	100	87	118	205	61	74	135	29	47	76	23	33	56	46	64	110	36
37	47	31	78	54	65	119	79	99	178	51	82	133	34	36	70	33	46	79	48	76	124	37
38	33	44	77	50	56	106	106	125	231	55	82	137	27	37	64	38	38	76	57	67	124	38
39	26	32	58	38	72	110	85	100	185	72	81	153	28	28	56	36	44	80	37	65	102	39
40	33	34	67	53	52	105	84	104	188	58	80	138	31	39	70	41	34	75	40	55	95	40
41	29	51	80	65	58	123	86	92	178	71	65	136	22	29	51	29	29	58	41	49	90	41
42	34	28	62	51	44	95	85	88	173	78	78	156	32	41	73	37	37	74	42	57	99	42
43	31	26	57	51	50	101	76	68	144	69	59	128	20	16	36	25	29	54	44	38	82	43
44	32	28	60	44	31	75	79	63	142	44	48	92	22	22	44	40	28	68	44	51	95	44
45	41	26	67	45	50	95	67	70	137	60	44	104	26	34	60	27	27	54	50	41	91	45
46	36	24	60	58	49	107	102	105	207	68	71	139	38	30	68	40	35	75	46	55	101	46
47	34	19	53	44	49	93	103	69	172	67	68	135	32	23	55	41	35	76	47	51	98	47
48	29	22	51	60	58	118	83	68	151	79	51	130	30	16	46	44	33	77	50	43	93	48
49	51	37	88	71	59	130	132	97	229	96	72	168	31	31	62	58	49	107	63	52	115	49
50	40	26	66	61	49	110	93	83	176	75	78	153	41	36	77	52	43	95	73	47	120	50
51	38	21	59	79	62	141	98	75	173	98	69	167	28	29	57	42	39	81	71	44	115	51
52	30	25	55	79	62	141	95	95	190	70	73	143	36	25	61	56	43	99	49	41	90	52
53	33	17	50	64	41	105	101	71	172	66	52	118	30	20	50	46	35	81	64	46	110	53
54	32	80	75	77	152	143	107	250	110	64	174	34	32	66	72	52	124	73	55	128	54	
55	53	41	94	84	66	150	136	103	239	90	83	173	30	26	56	63	44	107	51	55	106	55

第十六表　年生及性體ニ依リ分チタル死亡（大正二年）（續）

Tableau XVI.—Décès par sexe et par année de naissance. (1913.) (*Suite.*)

順序 Numéros d'ordre.	生年 Année de naissance.	8. 埼玉縣 Saitama-ken.			9. 群馬縣 Gumma-ken.			10. 千葉縣 Chiba-ken.			11. 茨城縣 Ibaraki-ken.			12. 栃木縣 Tochigi-ken.			13. 奈良縣 Nara-ken.			14. 三重縣 Miye-ken.			15. 愛知縣 Aichi-ken.			16. 靜岡縣 Shidzuoka-ken.			17. 山梨縣 Yamanashi-ken.			18. 滋賀縣 Shiga-ken.			19. 岐阜縣 Gifu-ken.			順序 Numéros d'ordre.
		男 Hommes.	女 Femmes.	計 Total.	男 Hommes.	女 Femmes.	計 Total.	男 Hommes.	女 Femmes.	計 Total.	男 Hommes.	女 Femmes.	計 Total.	男 Hommes.	女 Femmes.	計 Total.	男 Hommes.	女 Femmes.	計 Total.	男 Hommes.	女 Femmes.	計 Total.	男 Hommes.	女 Femmes.	計 Total.	男 Hommes.	女 Femmes.	計 Total.	男 Hommes.	女 Femmes.	計 Total.	男 Hommes.	女 Femmes.	計 Total.	男 Hommes.	女 Femmes.	計 Total.	
		39	40	41	42	43	44	45	46	47	48	49	50	51	52	53	54	55	56	57	58	59	60	61	62	63	64	65	66	67	68	69	70	71	72	73	74	
56	安政五年 1858	111	106	217	81	63	144	138	86	224	100	77	177	86	62	148	62	48	110	112	78	190	160	97	257	88	74	162	41	42	83	59	41	100	84	64	148	56
57	同四年 1857	108	87	195	68	55	123	135	102	237	107	83	190	69	61	130	72	32	104	115	82	197	168	133	301	136	86	222	44	33	77	82	43	125	86	70	156	57
58	同三年 1856	130	100	230	98	66	164	144	107	251	122	85	207	88	66	154	69	47	116	116	78	194	157	119	276	113	97	210	61	30	91	68	49	117	91	62	153	58
59	同二年 1855	144	100	244	120	89	209	153	108	261	131	92	223	81	59	140	56	48	104	111	73	184	178	111	289	127	77	204	44	38	82	89	67	156	107	77	184	59
60	同元年 1854	151	109	260	109	79	188	178	112	290	149	94	243	88	65	153	74	54	128	121	102	223	203	135	338	150	90	240	59	45	104	83	56	139	112	107	219	60
61	嘉永六年 1853	135	95	230	114	83	197	168	125	293	150	104	254	95	79	174	65	50	115	118	107	225	205	168	373	139	90	229	53	55	108	100	77	177	117	75	192	61
62	同五年 1852	171	124	295	113	75	188	191	140	331	173	117	290	127	82	209	84	48	132	127	107	234	228	155	383	161	142	303	79	40	119	85	93	178	104	97	201	62
63	同四年 1851	149	116	265	113	100	213	172	120	292	168	100	268	89	71	160	75	39	114	98	92	190	165	147	312	137	95	232	41	35	76	73	64	137	84	67	151	63
64	同三年 1850	132	110	242	93	84	177	182	135	317	149	98	247	97	72	169	74	72	146	120	96	216	167	128	295	167	117	284	55	38	93	87	70	157	133	100	233	64
65	同二年 1849	171	134	305	141	110	251	214	161	375	179	127	306	117	88	205	79	65	144	167	120	287	189	198	387	170	137	307	61	67	128	104	97	201	132	93	225	65
66	同元年 1848	180	135	315	122	100	222	216	185	401	194	138	332	127	84	211	80	60	140	139	119	258	220	170	390	175	119	294	75	60	135	103	80	183	127	116	243	66
67	弘化四年 1847	199	150	349	124	106	230	193	140	333	188	123	311	124	70	194	85	73	158	136	111	247	233	161	394	166	117	283	57	51	108	100	107	207	133	118	251	67
68	同三年 1846	124	83	207	109	75	184	159	116	275	157	107	264	104	66	170	82	58	140	142	95	237	232	137	369	180	93	273	75	50	125	103	93	196	131	77	208	68
69	同二年 1845	166	166	332	88	99	187	227	165	392	181	147	328	120	87	207	77	81	158	136	133	269	236	232	468	181	170	351	54	66	120	116	89	205	153	125	278	69
70	同元年 1844	167	158	325	100	106	206	233	192	425	168	147	315	106	93	199	92	68	160	138	124	262	198	222	420	221	159	380	71	72	143	99	87	186	141	111	252	70
71	天保十四年 1843	158	140	298	119	96	215	247	188	435	175	149	324	115	88	203	75	62	137	155	145	300	261	227	488	181	163	344	74	81	155	104	98	202	164	117	281	71
72	同十三年 1842	153	113	266	108	100	208	219	164	383	170	142	312	95	81	176	71	70	141	119	130	249	211	178	389	177	140	317	72	51	123	101	94	195	136	107	243	72
73	同十二年 1841	141	134	275	112	88	200	198	157	355	154	156	310	90	90	180	72	54	126	131	140	271	222	205	427	164	144	308	75	69	144	96	93	189	140	113	253	73
74	同十一年 1840	154	122	276	93	85	178	198	215	413	201	170	371	100	80	180	63	84	147	102	128	230	196	216	412	162	148	310	53	73	126	99	107	206	124	116	240	74
75	同十年 1839	149	134	283	92	92	184	221	191	412	180	156	336	80	84	164	49	70	119	113	141	254	203	197	400	159	156	315	74	63	137	74	87	161	116	93	209	75
76	同九年 1838	128	134	262	90	75	165	183	169	352	154	146	300	95	84	179	37	47	84	116	105	221	194	200	394	122	130	252	43	37	80	81	90	171	119	112	231	76
77	同八年 1837	102	104	206	64	55	119	153	163	316	89	101	190	63	66	129	40	52	92	73	81	154	131	164	295	94	125	219	34	42	76	59	78	137	70	84	154	77
78	同七年 1836	126	135	261	70	94	164	183	188	371	116	133	249	86	118	204	41	48	89	94	137	231	191	215	406	134	180	314	47	47	94	58	91	149	96	107	203	78
79	同六年 1835	99	131	230	70	70	140	147	182	329	117	121	238	68	87	155	44	47	91	101	98	199	148	178	326	126	154	280	43	38	81	74	93	167	83	83	166	79
80	同五年 1834	87	127	214	57	87	144	157	159	316	102	118	220	50	58	108	21	47	68	68	94	162	116	153	269	98	111	209	28	54	82	69	99	168	76	103	179	80
81	同四年 1833	82	104	186	66	74	140	120	161	281	97	128	225	57	84	141	20	43	63	75	101	176	124	190	314	108	111	219	42	49	91	42	84	126	75	111	186	81
82	同三年 1832	85	99	184	61	78	139	137	159	296	91	133	224	49	63	112	33	48	81	73	117	190	131	174	305	128	144	272	37	62	99	54	76	130	73	120	193	82
83	同二年 1831	65	76	141	38	61	99	91	120	211	75	121	196	59	38	97	18	33	51	56	103	159	103	147	250	98	131	229	23	42	65	42	63	105	59	72	131	83
84	同元年 1830	74	84	158	51	62	113	104	146	250	85	110	195	55	47	102	17	27	44	66	85	151	82	141	223	87	97	184	21	42	63	32	61	93	57	86	143	84
85	文政十二年 1829	47	76	123	36	43	79	64	115	179	60	79	139	29	38	67	19	28	47	33	54	87	82	93	175	62	76	138	23	24	47	31	42	73	51	63	114	85
86	同十一年 1828	41	68	109	38	42	80	83	104	187	48	73	121	38	47	85	12	21	33	42	61	103	50	110	160	64	72	136	22	30	52	15	35	50	46	60	106	86
87	同十年 1827	46	55	101	25	30	55	43	59	102	50	66	116	19	36	55	13	24	37	23	47	70	48	90	138	41	90	131	16	18	34	23	32	55	34	58	92	87
88	同九年 1826	15	42	57	20	30	50	47	72	119	37	43	80	19	32	51	6	11	17	20	25	45	43	50	93	34	58	92	8	17	25	10	29	39	24	27	51	88
89	同八年 1825	16	34	50	14	20	34	28	73	101	29	35	64	10	27	37	10	18	28	14	32	46	24	49	73	34	44	78	6	19	25	11	19	30	21	39	60	89
90	同七年 1824	16	32	48	9	9	18	24	29	53	16	33	49	12	8	20	5	11	16	13	26	39	18	51	69	18	30	48	12	17	29	7	18	25	17	34	51	90
91	同六年 1823	10	10	20	4	13	17	13	35	48	7	21	28	5	10	15	2	9	11	13	16	29	18	37	55	12	34	46	3	7	10	12	10	22	8	16	24	91
92	同五年 1822	9	18	27	4	15	19	18	17	35	9	15	24	7	10	17	3	5	8	4	12	16	12	28	40	16	25	41	2	5	7	6	8	14	7	16	23	92
93	同四年 1821	2	6	8	4	4	8	10	16	26	7	10	17	3	7	10	—	4	4	5	9	14	7	12	19	5	12	17	4	2	6	1	7	8	6	10	16	93
94	同三年 1820	3	8	11	2	3	5	8	13	21	2	5	7	3	4	7	2	4	6	2	9	11	4	12	16	5	6	11	2	3	5	1	5	6	6	4	10	94
95	同二年 1819	9	7	16	4	3	7	6	15	21	7	11	18	3	3	6	1	2	3	4	6	10	4	8	12	3	11	14	—	4	4	2	6	8	4	3	7	95
96	同元年 1818	2	4	6	—	1	1	5	5	10	5	5	10	—	1	1	1	—	1	1	3	4	3	5	8	2	7	9	—	1	1	1	1	2	4	6	10	96
97	文化十四年 1817	—	1	1	1	1	2	1	3	4	—	6	6	—	—	—	—	—	—	1	2	2	1	3	4	—	—	—	—	1	1	1	1	2	3	2	5	97
98	同十三年 1816	1	2	3	1	—	1	2	1	3	2	1	3	—	—	—	—	—	—	—	—	4	4	—	3	3	1	—	1	—	—	—	2	2	1	—	1	98
99	同十二年 1815	—	—	—	—	2	2	—	3	3	—	3	3	—	—	—	—	—	—	—	—	—	—	1	3	4	—	2	2	1	—	1	—	—	—	—	2	99
100	同十一年 1814	—	1	1	1	—	1	—	2	2	1	—	1	—	—	—	1	—	1	—	2	2	—	4	4	—	2	2	—	2	2	—	1	1	1	—	1	100
101	同十年 1813	—	—	—	—	—	—	—	3	3	1	1	2	—	2	2	—	—	—	—	—	—	—	2	2	1	2	2	—	—	—	1	1	2	—	2	101
102	同九年 1812	—	—	—	—	—	—	—	1	1	1	1	2	1	—	1	—	—	—	—	—	—	—	2	2	—	2	2	1	3	4	1	3	4	1	2	3	—	1	1	102
103	同八年 1811	—	1	1	—	—	—	—	—	—	—	—	—	—	—	—	—	—	—	—	—	—	—	—	—	—	—	1	1	—	—	—	—	—	—	—	—	103
104	同七年 1810	—	1	1	1	—	1	—	—	—	—	2	2	—	1	1	—	—	—	—	—	—	—	1	1	1	—	1	—	—	—	—	—	—	—	—	—	104
105	同六年 1809	—	—	—	—	—	—	—	—	—	—	—	—	—	—	—	—	—	—	—	1	1	—	—	—	—	—	—	—	—	—	—	—	—	—	1	1	105
106	同五年 1808	—	1	1	—	—	—	1	—	1	—	—	—	—	1	1	—	—	—	—	—	—	—	1	1	—	2	2	—	1	1	—	1	1	—	—	—	106
107	同四年 1807	—	—	—	—	1	1	1	—	1	—	—	—	—	—	—	—	—	—	—	—	—	—	—	—	—	—	—	—	—	—	—	—	—	1	—	1	107
108	同三年 1806	—	1	1	—	—	—	—	—	—	—	—	—	—	—	—	—	—	—	—	—	—	—	1	1	—	1	—	—	—	—	—	—	—	—	—	—	108
109	同二年 1805	—	—	—	—	1	1	—	—	—	—	—	—	—	—	—	—	—	—	—	—	—	—	—	—	—	—	—	—	—	—	—	—	—	—	—	—	109
110	同元年 1804	—	—	—	—	—	—	—	1	1	—	—	—	—	—	—	—	—	—	—	—	—	—	—	—	—	—	—	—	—	—	—	—	—	—	—	—	110
111	享和三年 1803	—	—	—	—	—	—	—	—	—	—	—	—	—	—	—	—	—	—	—	—	—	—	—	—	—	—	—	—	—	—	—	—	—	—	—	—	111
112	生年不詳 Année inconnue	—	—	—	—	—	—	—	—	—	—	—	—	—	—	—	—	—	—	1	—	1	—	—	—	—	—	—	—	—	—	—	—	—	—	—	—	112
	總計 Totaux	13,664	13,260	26,924	9,702	9,726	19,428	15,335	14,501	29,836	13,438	12,510	25,948	9,191	8,491	17,682	5,798	5,638	11,436	10,173	10,425	20,598	18,378	18,545	36,923	14,373	13,769	28,142	4,956	5,267	10,223	7,132	7,301	14,433	10,113	10,389	20,502	

第十六表　體性及生年ニ依リ分チタル死亡（大正二年）（續）

Tableau XVI.—Décès par sexe et par année de naissance. (1913.) (*Suite.*)

順序 Numéros d'ordre.	生年 Année de naissance.	再掲 Dont: a. 美濃國 Province de Mino.			再掲 Dont: b. 飛騨國 Province de Hida.			20. 長野縣 Nagano-ken.			21. 宮城縣 Miyagi-ken.			22. 福島縣 Fukushima-ken.		
		男 Hommes.	女 Femmes.	計 Total.	男 Hommes.	女 Femmes.	計 Total.	男 Hommes.	女 Femmes.	計 Total.	男 Hommes.	女 Femmes.	計 Total.	男 Hommes.	女 Femmes.	計 Total.
		75	76	77	78	79	80	81	82	83	84	85	86	87	88	89
1	大正二年 1913	1,932	1,739	3,671	249	249	498	2,669	2,281	4,950	2,105	1,890	3,995	2,501	2,295	4,796
2	明治四十五大正元年 1912	952	887	1,839	162	147	309	1,518	1,396	2,914	1,012	956	1,968	1,257	1,084	2,341
3	明治四十四年 1911	422	435	857	64	63	127	616	650	1,266	335	344	679	583	570	1,153
4	同 四十三年 1910	235	242	477	34	36	70	297	315	612	184	193	377	294	270	564
5	同 四十二年 1909	124	160	284	18	21	39	188	219	407	113	91	204	186	186	372
6	同 四十一年 1908	101	95	196	16	10	26	111	117	228	72	69	141	103	99	202
7	同 四十年 1907	69	51	120	14	9	23	100	81	181	55	44	99	74	80	154
8	同 三十九年 1906	40	39	79	11	7	18	68	64	132	27	46	73	63	60	123
9	同 三十八年 1905	38	39	77	6	6	12	56	69	125	37	31	68	52	59	111
10	同 三十七年 1904	24	29	53	2	8	10	56	59	115	30	39	69	62	56	118
11	同 三十六年 1903	23	46	69	1	6	7	47	54	101	26	33	59	49	44	93
12	同 三十五年 1902	30	37	67	4	9	13	61	66	127	29	32	61	36	53	89
13	同 三十四年 1901	21	32	53	10	6	16	46	68	114	29	34	63	43	50	93
14	同 三十三年 1900	29	30	59	5	7	12	41	72	113	23	35	58	34	47	81
15	同 三十二年 1899	23	43	66	7	7	14	52	111	163	38	57	95	46	57	103
16	同 三十一年 1898	33	78	111	5	17	22	50	143	193	42	55	97	49	72	121
17	同 三十年 1897	34	88	122	3	23	26	61	155	216	26	74	100	52	85	137
18	同 二十九年 1896	40	92	132	6	23	29	74	168	242	34	64	98	54	76	130
19	同 二十八年 1895	42	100	142	6	21	27	95	171	266	42	67	109	77	90	167
20	同 二十七年 1894	51	79	130	5	18	23	90	169	259	65	75	140	78	99	177
21	同 二十六年 1893	64	86	150	5	21	26	85	146	231	60	80	140	95	106	201
22	同 二十五年 1892	65	77	142	10	18	28	83	150	233	77	69	146	78	86	164
23	同 二十四年 1891	53	71	124	6	10	16	77	129	206	41	60	101	62	100	162
24	同 二十三年 1890	48	53	101	10	20	30	110	139	249	65	71	136	105	105	210
25	同 二十二年 1889	52	77	129	6	20	26	91	126	217	63	55	118	83	104	187
26	同 二十一年 1888	67	77	144	4	11	15	75	124	199	54	59	113	69	80	149
27	同 二十年 1887	43	73	116	4	11	15	64	111	175	59	50	109	82	87	169
28	同 十九年 1886	41	61	102	12	14	26	70	125	195	60	44	104	65	68	133
29	同 十八年 1885	38	49	87	5	5	10	65	98	163	52	43	95	74	66	140
30	同 十七年 1884	44	63	107	12	23	35	72	94	166	46	57	103	66	85	151
31	同 十六年 1883	54	56	110	9	10	19	64	95	159	53	70	123	48	74	122
32	同 十五年 1882	39	49	88	9	13	22	67	87	154	42	48	90	50	57	107
33	同 十四年 1881	37	59	96	8	8	16	60	107	167	38	46	84	53	78	131
34	同 十三年 1880	32	58	90	5	12	17	66	89	155	26	49	75	51	81	132
35	同 十二年 1879	39	59	98	7	13	20	51	81	132	36	57	93	68	59	127
36	同 十一年 1878	41	55	96	5	9	14	74	97	171	39	48	87	67	72	139
37	同 十年 1877	41	63	104	7	13	20	53	91	144	34	38	72	62	74	136
38	同 九年 1876	49	61	110	8	6	14	73	86	159	36	56	92	71	74	145
39	同 八年 1875	29	53	82	8	12	20	71	92	163	49	49	98	67	66	133
40	同 七年 1874	34	41	75	6	14	20	65	74	139	34	48	82	64	63	127
41	同 六年 1873	30	43	73	11	6	17	61	73	134	43	51	94	48	88	136
42	同 五年 1872	37	45	82	5	12	17	46	76	122	39	38	77	47	50	97
43	同 四年 1871	38	31	69	6	7	13	65	61	126	33	39	72	55	47	102
44	同 三年 1870	35	42	77	9	9	18	54	74	128	43	47	90	49	44	93
45	同 二年 1869	41	32	73	9	9	18	60	63	123	34	38	72	66	51	117
46	同 元年 1868	39	44	83	7	11	18	81	81	162	50	45	95	70	76	146
47	慶應三年 1867	40	48	88	7	3	10	71	59	130	55	52	107	83	64	147
48	同 二年 1866	41	37	78	9	6	15	79	59	138	51	49	100	71	81	152
49	同 元年 1865	59	45	104	4	7	11	102	63	165	74	62	136	80	67	147
50	元治元年 1864	68	43	111	5	4	9	91	83	174	70	57	127	97	55	152
51	文久三年 1863	56	37	93	15	7	22	85	61	146	60	43	103	81	56	137
52	同 二年 1862	45	34	79	4	7	11	93	76	169	63	45	108	67	64	131
53	同 元年 1861	56	37	93	8	9	17	96	55	151	57	47	104	70	54	124
54	萬延元年 1860	60	49	109	13	6	19	132	74	206	72	48	120	95	75	170
55	安政六年 1859	40	45	85	11	10	21	100	96	196	79	54	133	78	85	163

順序 Numéros d'ordre.	23. 岩手縣 Iwate-ken.			24. 青森縣 Awomori-ken.			再掲 Dont: a. 陸奥國西部 Partie occidentale de la Province de Mutsu.			再掲 Dont: b. 陸奥國東部 Partie orientale de la Province de Mutsu.			25. 山形縣 Yamagata-ken.			26. 秋田縣 Akita-ken.			27. 福井縣 Fukui-ken.			順序 Numéros d'ordre.
	男 Hommes.	女 Femmes.	計 Total.	男 Hommes.	女 Femmes.	計 Total.	男 Hommes.	女 Femmes.	計 Total.	男 Hommes.	女 Femmes.	計 Total.	男 Hommes.	女 Femmes.	計 Total.	男 Hommes.	女 Femmes.	計 Total.	男 Hommes.	女 Femmes.	計 Total.	
	90	91	92	93	94	95	96	97	98	99	100	101	102	103	104	105	106	107	108	109	110	
1	2,199	1,957	4,156	2,243	2,075	4,318	1,417	1,281	2,698	826	794	1,620	2,907	2,539	5,446	2,517	2,437	4,954	1,560	1,237	2,797	1
2	849	663	1,512	1,180	1,022	2,202	791	704	1,495	389	318	707	1,096	1,046	2,142	874	820	1,694	863	773	1,636	2
3	321	337	658	330	339	669	199	225	424	131	114	245	357	340	697	251	221	472	340	356	696	3
4	161	163	324	158	125	283	99	80	179	59	45	104	160	159	319	141	121	262	200	224	424	4
5	95	71	166	86	79	165	63	57	120	23	22	45	79	79	158	77	77	154	105	119	224	5
6	63	63	126	46	66	112	33	44	77	13	22	35	52	40	92	59	53	112	75	66	141	6
7	40	30	70	41	41	82	20	28	48	21	13	34	54	39	93	44	47	91	49	39	88	7
8	33	29	62	43	32	75	23	22	45	20	10	30	27	32	59	31	29	60	44	30	74	8
9	34	38	72	33	30	63	24	21	45	9	9	18	31	26	57	36	33	69	29	40	69	9
10	25	36	61	28	25	53	19	15	34	9	10	19	35	26	61	26	24	50	34	31	65	10
11	29	38	67	21	18	39	10	17	27	11	1	12	21	30	51	26	21	47	24	49	73	11
12	28	36	64	33	30	63	23	21	44	10	9	19	20	36	56	31	34	65	15	43	58	12
13	32	42	74	13	24	37	8	14	22	5	10	15	33	36	69	30	29	59	19	39	58	13
14	17	38	55	21	30	51	13	21	34	11	9	20	30	38	68	31	38	69	21	52	73	14
15	25	39	64	18	40	58	9	27	36	9	13	22	15	41	56	24	29	53	25	72	97	15
16	28	36	64	36	40	76	27	24	51	9	16	25	30	51	81	24	48	72	38	103	141	16
17	29	40	69	19	44	63	13	27	40	6	17	23	31	49	80	29	58	87	43	88	131	17
18	28	52	80	34	53	87	22	40	62	12	13	25	39	53	92	47	43	90	47	80	127	18
19	50	57	107	47	49	96	32	36	68	15	13	28	51	63	114	39	58	97	64	86	150	19
20	40	54	94	40	52	92	28	36	64	12	16	28	46	50	96	47	60	107	68	95	163	20
21	50	47	97	45	53	98	28	33	61	17	20	37	48	42	90	47	52	99	62	85	147	21
22	55	86	141	49	53	102	31	31	62	18	22	40	56	68	124	42	71	113	48	93	141	22
23	51	30	81	37	56	93	27	36	63	10	20	30	57	63	120	36	55	91	46	58	104	23
24	50	44	94	51	45	96	24	24	48	27	21	48	52	64	116	45	52	97	47	59	106	24
25	52	36	88	54	50	104	32	32	64	22	18	40	70	61	131	40	46	86	57	72	129	25
26	58	46	104	41	55	96	23	38	61	18	17	35	45	58	103	49	55	104	40	79	119	26
27	33	48	81	36	33	69	23	23	46	13	10	23	43	58	101	56	39	95	31	61	92	27
28	53	53	106	40	47	87	27	32	59	13	15	28	48	48	96	50	53	103	44	57	101	28
29	45	40	85	36	56	92	25	35	60	11	21	32	47	33	80	29	26	55	31	51	82	29
30	42	64	106	56	47	103	39	38	77	17	9	26	34	52	86	34	40	74	38	44	82	30
31	36	48	84	43	32	75	32	23	55	11	9	20	46	43	89	26	47	73	36	63	99	31
32	38	45	83	28	46	74	26	21	47	2	25	27	34	36	70	52	53	105	37	60	97	32
33	36	43	79	36	40	76	23	25	48	13	15	28	42	40	82	39	45	84	34	55	89	33
34	39	36	75	31	37	68	23	26	49	8	11	19	43	47	90	36	41	77	31	43	74	34
35	41	48	89	40	32	72	26	26	52	14	6	20	46	48	94	39	38	77	37	57	94	35
36	36	43	79	35	45	80	20	29	49	15	16	31	49	41	90	45	39	84	34	50	84	36
37	33	36	69	39	37	76	33	19	52	6	18	24	47	60	107	43	41	84	31	59	90	37
38	37	75	112	38	44	82	25	28	53	13	16	29	50	55	105	50	51	101	43	36	79	38
39	30	43	73	50	41	91	38	26	64	12	15	27	32	54	86	40	58	98	43	48	91	39
40	48	41	87	45	41	86	32	26	58	13	15	28	34	50	84	45	40	85	47	46	93	40
41	39	49	88	29	30	59	23	14	37	6	16	22	50	45	95	55	53	108	33	54	87	41
42	20	27	47	27	36	63	21	21	42	6	15	21	52	53	105	48	55	103	18	41	59	42
43	24	27	51	25	40	65	20	25	45	5	15	20	44	39	83	36	58	94	24	28	52	43
44	32	30	62	35	29	64	22	23	45	13	6	19	58	51	109	52	53	105	38	18	56	44
45	38	30	68	37	24	61	27	15	42	10	9	19	49	51	100	54	33	87	26	32	58	45
46	48	35	83	41	45	86	30	30	60	11	15	26	67	53	120	66	49	115	36	28	64	46
47	40	28	68	39	25	64	30	18	48	9	7	16	51	54	105	58	63	121	25	26	51	47
48	55	37	92	43	22	65	28	13	41	15	9	24	61	39	100	57	42	99	42	39	81	48
49	53	43	96	43	27	70	30	17	47	13	10	23	58	56	114	52	41	93	42	31	73	49
50	49	34	83	37	31	68	23	17	40	14	14	28	73	55	128	70	40	110	44	37	81	50
51	46	50	96	44	23	67	31	13	44	13	10	23	60	45	105	48	32	80	35	38	73	51
52	42	38	80	39	26	65	23	19	42	16	7	23	58	50	108	56	43	99	31	29	60	52
53	39	24	63	39	27	66	25	22	47	14	5	19	55	48	103	50	43	93	34	22	56	53
54	53	34	87	48	35	83	38	26	64	10	9	19	75	55	130	66	39	105	46	38	84	54
55	59	46	105	46	42	88	33	25	58	13	17	30	77	50	127	81	59	140	45	36	81	55

第十六表　體性及生年ニ依リ分チタル死亡（大正二年）（續）

Tableau XVI.—Décès par sexe et par année de naissance. (1913.) (*Suite.*)

順序 Numéros d'ordre.	生年 Année de naissance.	再掲 Dont: a. 美濃國 Province de Mino.			再掲 Dont: b. 飛騨國 Province de Hida.			20. 長野縣 Nagano-ken.			21. 宮城縣 Miyagi-ken.			22. 福島縣 Fukushima-ken.			23. 岩手縣 Iwate-ken.			24. 青森縣 Awomori-ken.			再掲 Dont: a. 陸奥國西部 Partie occidentale de la Province de Mutsu.			再掲 Dont: b. 陸奥國東部 Partie orientale de la Province de Mutsu.			25. 山形縣 Yamagata-ken.			26. 秋田縣 Akita-ken.			27. 福井縣 Fukui-ken.			順序 Numéros d'ordre.
		男 Hommes.	女 Femmes.	計 Total.	男 Hommes.	女 Femmes.	計 Total.	男 Hommes.	女 Femmes.	計 Total.	男 Hommes.	女 Femmes.	計 Total.	男 Hommes.	女 Femmes.	計 Total.	男 Hommes.	女 Femmes.	計 Total.	男 Hommes.	女 Femmes.	計 Total.	男 Hommes.	女 Femmes.	計 Total.	男 Hommes.	女 Femmes.	計 Total.	男 Hommes.	女 Femmes.	計 Total.	男 Hommes.	女 Femmes.	計 Total.	男 Hommes.	女 Femmes.	計 Total.	
		75	76	77	78	79	80	81	82	83	84	85	86	87	88	89	90	91	92	93	94	95	96	97	98	99	100	101	102	103	104	105	106	107	108	109	110	
56	安政五年 1858	72	58	130	12	6	18	137	92	229	78	61	139	104	84	188	72	60	132	69	43	112	39	27	66	30	16	46	90	62	152	86	59	145	56	46	102	56
57	同四年 1857	76	60	136	10	10	20	152	93	245	95	69	164	114	82	196	67	38	105	56	33	89	39	22	61	17	11	28	92	72	164	89	74	163	54	43	97	57
58	同三年 1856	86	54	140	5	8	13	135	105	240	70	67	137	161	91	252	92	56	148	54	35	89	40	27	67	14	8	22	102	77	179	101	75	176	58	48	106	58
59	同二年 1855	93	65	158	14	12	26	118	104	222	100	87	187	143	89	232	71	46	117	47	36	83	36	28	64	11	8	19	117	77	194	100	63	163	56	54	110	59
60	同元年 1854	98	92	190	14	15	29	138	126	264	111	82	193	128	102	230	66	64	130	62	56	118	46	41	87	16	15	31	115	81	196	113	95	208	82	66	148	60
61	嘉永六年 1853	100	65	165	17	10	27	143	143	286	138	105	243	135	95	230	73	73	146	90	48	138	65	34	99	25	14	39	105	77	182	98	62	160	79	62	141	61
62	同五年 1852	95	88	183	9	9	18	202	123	325	149	103	252	153	100	253	82	70	152	85	44	129	61	31	92	24	13	37	110	99	209	137	80	217	86	59	145	62
63	同四年 1851	78	61	139	6	6	12	147	118	265	126	70	196	146	118	264	85	71	156	74	46	120	46	34	80	28	12	40	129	80	209	126	96	222	65	59	124	63
64	同三年 1850	116	86	202	17	14	31	178	126	304	139	87	226	158	103	261	91	65	156	75	52	127	55	39	94	20	13	33	127	93	220	111	97	208	87	66	153	64
65	同二年 1849	100	85	185	32	8	40	178	167	345	135	110	245	163	135	298	104	74	178	90	64	154	63	49	112	27	15	42	137	109	246	129	91	220	107	90	197	65
66	同元年 1848	106	96	202	21	20	41	207	179	386	121	106	227	172	157	329	97	79	176	88	72	160	63	52	115	25	20	45	136	109	245	125	83	208	84	82	166	66
67	弘化四年 1847	108	100	208	25	18	43	199	177	376	129	111	240	187	114	301	105	81	186	75	58	133	54	38	92	21	20	41	124	103	227	132	124	256	86	81	167	67
68	同三年 1846	116	67	183	15	10	25	178	137	315	138	110	248	170	124	294	97	92	189	73	60	133	55	44	99	18	16	34	129	98	227	125	107	232	88	96	184	68
69	同二年 1845	132	111	243	21	14	35	219	166	385	126	102	228	178	167	345	131	102	233	91	62	153	67	51	118	24	11	35	142	123	265	145	137	282	106	89	195	69
70	同元年 1844	119	90	209	22	21	43	183	194	377	136	101	237	170	123	293	86	89	175	70	66	136	37	45	82	33	21	54	151	124	275	104	114	218	96	57	153	70
71	天保十四年 1843	138	98	236	26	19	45	215	193	408	138	120	258	175	141	316	133	83	216	71	72	143	54	52	106	17	20	37	146	117	263	127	127	254	86	81	167	71
72	同十三年 1842	114	87	201	22	20	42	168	183	351	120	102	222	144	131	275	115	90	205	74	52	126	44	33	77	30	19	49	115	92	207	120	109	229	95	84	179	72
73	同十二年 1841	121	99	220	19	14	33	197	173	370	103	112	215	179	131	310	136	131	267	93	70	163	71	44	115	22	26	48	116	101	217	130	93	223	92	80	172	73
74	同十一年 1840	97	98	195	27	18	45	193	174	367	118	114	232	166	134	300	102	96	198	47	55	103	30	38	68	17	18	35	120	130	250	101	93	194	79	80	159	74
75	同十年 1839	93	80	173	23	13	36	169	167	336	86	106	192	152	137	289	69	60	129	28	30	58	17	24	41	11	6	17	92	109	201	94	70	164	86	79	165	75
76	同九年 1838	108	101	209	11	11	22	152	130	282	43	49	92	136	116	252	50	63	113	35	33	68	29	21	50	6	12	18	86	107	193	75	93	168	61	66	127	76
77	同八年 1837	62	76	138	8	8	16	111	107	218	32	26	58	67	88	155	33	45	78	28	40	68	19	28	47	9	12	21	72	70	142	75	53	128	34	61	95	77
78	同七年 1836	80	99	179	16	8	24	161	158	319	60	63	123	105	114	219	64	69	133	55	58	113	40	36	76	15	22	37	81	91	172	91	89	180	55	64	119	78
79	同六年 1835	66	76	142	17	7	24	136	143	279	84	73	157	133	132	265	74	100	174	61	88	149	35	67	102	26	21	47	79	85	164	57	75	132	51	84	135	79
80	同五年 1834	63	94	157	13	9	22	111	148	259	33	62	95	96	85	181	37	46	83	43	35	78	27	18	45	16	17	33	43	66	109	24	28	52	44	83	127	80
81	同四年 1833	57	93	150	18	18	36	114	126	240	48	61	109	84	114	198	71	75	146	48	46	94	31	28	59	17	18	35	46	78	124	43	42	85	46	85	131	81
82	同三年 1832	65	104	169	8	16	24	126	161	287	55	76	131	116	106	222	71	106	177	51	50	101	28	31	59	23	19	42	54	84	138	51	51	102	46	85	131	82
83	同二年 1831	49	66	115	10	6	16	100	106	206	55	62	117	78	72	150	71	98	169	42	38	80	16	16	32	26	22	48	52	60	112	44	47	91	43	52	95	83
84	同元年 1830	48	75	123	9	11	20	93	116	209	47	57	104	91	100	191	70	87	157	32	59	91	15	40	55	17	19	36	42	59	101	41	45	86	49	57	106	84
85	文政十二年 1829	40	60	100	11	3	14	63	70	133	27	32	59	64	63	127	48	73	121	34	34	68	17	19	36	17	15	32	29	48	77	31	41	72	19	40	59	85
86	同十一年 1828	35	48	83	11	12	23	61	78	139	30	36	66	67	55	122	49	56	105	25	37	62	9	15	24	16	22	38	22	44	66	23	33	56	26	56	82	86
87	同十年 1827	26	50	76	8	8	16	49	84	133	22	41	63	44	51	95	54	50	104	25	35	60	10	17	27	15	18	33	10	37	47	30	26	56	21	27	48	87
88	同九年 1826	18	23	41	6	4	10	34	44	78	15	29	44	30	34	64	37	49	86	15	34	49	4	20	24	11	14	25	12	27	39	15	15	30	10	31	41	88
89	同八年 1825	17	35	52	4	4	8	39	61	100	20	24	44	31	28	59	29	41	70	10	20	30	6	6	12	4	14	18	18	24	42	12	14	26	20	34	54	89
90	同七年 1824	14	25	39	3	9	12	28	29	52	7	23	30	19	30	49	21	41	62	18	18	36	10	5	15	8	13	21	8	19	27	9	14	23	8	27	35	90
91	同六年 1823	7	16	23	1	—	1	22	19	41	6	13	19	16	28	44	18	29	47	4	8	12	—	1	1	4	7	11	6	17	23	4	9	13	11	16	27	91
92	同五年 1822	7	15	22	—	1	1	7	31	38	4	9	13	9	13	22	14	13	27	5	6	11	1	3	4	4	3	7	3	4	7	1	10	11	7	8	15	92
93	同四年 1821	6	9	15	—	1	1	5	16	21	2	11	13	4	9	13	7	12	19	4	7	11	2	2	4	2	5	7	6	6	12	1	7	8	4	8	12	93
94	同三年 1820	3	3	6	3	1	4	3	8	11	3	5	8	5	10	15	4	12	16	2	1	3	—	—	—	2	1	3	1	3	4	1	5	6	—	1	1	94
95	同二年 1819	3	3	6	1	—	1	12	10	22	3	2	5	5	7	12	7	12	19	4	1	5	2	1	3	2	—	2	2	1	3	2	6	8	3	7	10	95
96	同元年 1818	4	5	9	—	1	1	4	8	12	—	2	2	2	6	8	3	1	4	—	3	3	—	1	1	—	2	2	2	3	5	—	1	1	1	1	2	96
97	文化十四年 1817	3	1	4	—	1	1	2	2	4	—	1	1	—	3	3	1	4	5	—	1	1	—	—	—	—	1	1	—	—	—	1	—	1	—	3	3	97
98	同十三年 1816	—	—	—	1	—	1	1	3	4	—	1	1	—	1	1	—	3	3	—	1	1	—	—	—	—	1	1	—	—	1	—	1	—	—	1	1	98
99	同十二年 1815	—	1	1	—	1	1	—	4	4	—	—	—	2	2	4	—	2	2	—	1	1	—	1	1	—	—	—	—	1	1	3	—	3	—	—	—	99
100	同十一年 1814	1	—	1	—	—	—	—	1	1	1	—	1	—	1	1	—	3	3	—	—	—	—	—	—	—	—	—	—	1	1	—	1	—	—	1	1	100
101	同十年 1813	2	—	2	—	—	—	—	1	1	—	—	—	—	1	1	—	—	—	—	—	—	—	—	—	—	—	—	—	—	—	1	1	—	2	2	101
102	同九年 1812	—	1	1	—	—	—	—	—	—	—	—	—	1	—	1	2	—	2	2	—	2	—	—	—	—	—	—	—	—	—	—	1	—	1	2	2	102
103	同八年 1811	—	—	—	—	—	—	—	2	2	—	1	1	—	—	—	—	1	1	—	—	—	—	—	—	—	—	—	—	—	—	—	—	—	1	1	103
104	同七年 1810	—	—	—	—	—	—	—	1	1	—	—	—	—	1	1	—	1	1	1	—	1	—	—	—	—	—	—	—	—	—	—	1	—	—	—	—	104
105	同六年 1809	—	1	1	—	—	—	—	—	—	—	—	—	—	—	—	1	—	1	—	—	—	—	—	—	—	—	—	—	—	—	—	—	—	—	—	105
106	同五年 1808	—	—	—	—	—	—	—	—	—	—	—	—	—	—	—	—	—	—	—	—	—	—	—	—	—	—	—	—	—	—	—	—	—	—	—	106
107	同四年 1807	—	—	—	—	1	1	—	—	—	—	—	—	—	—	—	—	—	—	1	—	1	—	—	—	—	—	—	—	—	—	—	—	—	—	—	107
108	同三年 1806	—	—	—	—	—	—	—	—	—	—	—	—	—	—	—	—	—	—	—	—	—	—	—	—	—	—	—	—	—	—	—	—	—	—	—	108
109	同二年 1805	—	—	—	—	—	—	—	—	—	—	—	—	—	—	—	—	—	—	—	—	—	—	—	—	—	—	—	—	—	—	—	—	—	—	—	109
110	同元年 1804	—	—	—	—	—	—	—	1	1	—	1	1	—	—	—	—	—	—	—	—	—	—	—	—	—	—	—	—	—	—	—	—	—	—	—	110
111	享和三年 1803	—	—	—	—	—	—	—	—	—	—	—	—	—	—	—	—	—	—	—	—	—	—	—	—	—	—	—	—	—	—	—	—	—	—	—	111
112	生年不詳 Année inconnue	—	—	—	—	—	—	—	—	—	1	—	1	—	1	1	—	—	—	—	—	—	—	—	—	—	—	—	—	—	1	—	—	—	—	—	112
	總計 Totaux	8,700	8,914	17,614	1,413	1,475	2,888	13,833	14,231	28,064	9,065	8,726	17,791	12,435	11,603	24,038	8,331	7,948	16,279	7,830	7,277	15,107	5,117	4,738	9,855	2,713	2,539	5,252	9,996	9,405	19,401	9,005	8,483	17,488	7,188	7,599	14,787	

第十六表　體性及生年ニ依リ分チタル死亡（大正二年）（續）

Tableau XVI.—Décès par sexe et par année de naissance. (1913.) (*Suite.*)

順序 Numéros d'ordre.	生年 Année de naissance.	28. 石川縣 Ishikawa-ken.			29. 富山縣 Toyama-ken.			30. 鳥取縣 Tottori-ken.				31. 島根縣 Shimane-ken.				32. 岡山縣 Okayama-ken.		
		男 Hommes.	女 Femmes.	計 Total.	男 Hommes.	女 Femmes.	計 Total.	男 Hommes.	女 Femmes.	不詳 Sexe inconnu.	計 Total.	男 Hommes.	女 Femmes.	不詳 Sexe inconnu.	計 Total.	男 Hommes.	女 Femmes.	計 Total.
		111	112	113	114	115	116	117	118	119	120	121	122	123	124	125	126	127
1	大正二年 1913	2,105	1,804	3,909	2,008	1,880	3,888	753	617	—	1,370	1,216	1,060	—	2,276	2,157	2,045	4,202
2	明治四十五大正元年 1912	1,024	923	1,947	1,014	967	1,981	428	367	—	795	658	622	—	1,280	788	691	1,479
3	明治四十四年 1911	356	412	768	392	436	828	130	94	—	224	221	232	—	453	340	343	683
4	同 四十三年 1910	222	227	449	248	239	487	80	73	—	153	136	119	—	255	253	257	510
5	同 四十二年 1909	127	148	275	128	138	266	53	40	—	93	73	80	—	153	163	164	327
6	同 四十一年 1908	67	92	159	77	91	168	22	29	—	51	54	52	—	106	107	116	223
7	同 四十年 1907	66	75	141	43	71	114	29	21	—	50	44	43	—	77	83	81	164
8	同 三十九年 1906	47	59	106	45	54	99	16	17	—	33	24	29	—	53	58	48	106
9	同 三十八年 1905	46	48	94	43	51	94	11	7	—	18	22	29	—	51	50	39	89
10	同 三十七年 1904	43	51	94	30	50	80	12	10	—	22	9	20	—	29	39	43	82
11	同 三十六年 1903	28	56	84	40	53	93	13	12	—	25	16	25	—	41	34	44	78
12	同 三十五年 1902	29	55	84	29	52	81	9	10	—	19	14	35	—	49	35	52	87
13	同 三十四年 1901	28	66	94	30	51	81	10	11	—	21	22	27	—	49	27	54	81
14	同 三十三年 1900	32	73	105	33	62	95	12	12	—	24	20	25	—	45	26	47	73
15	同 三十二年 1899	40	93	133	58	98	156	14	22	—	36	27	27	—	54	35	53	88
16	同 三十一年 1898	45	120	165	37	99	136	15	14	—	29	22	44	—	66	40	76	116
17	同 三十年 1897	34	109	143	35	108	143	16	15	—	31	26	46	—	72	52	102	154
18	同 二十九年 1896	61	116	177	48	93	141	15	29	—	44	34	54	—	88	49	96	145
19	同 二十八年 1895	66	109	175	61	115	176	25	26	—	51	34	61	—	95	75	89	164
20	同 二十七年 1894	59	101	160	66	78	144	28	29	—	57	34	58	—	92	79	99	178
21	同 二十六年 1893	69	98	167	68	74	142	27	30	—	57	31	36	—	67	84	93	177
22	同 二十五年 1892	64	93	157	50	81	131	32	33	—	65	41	52	—	93	72	82	154
23	同 二十四年 1891	47	68	115	44	71	115	24	28	—	52	40	43	—	83	78	69	147
24	同 二十三年 1890	64	70	134	54	76	130	27	14	—	41	53	52	—	105	64	69	133
25	同 二十二年 1889	64	71	135	41	71	112	24	30	—	54	59	56	—	115	73	72	145
26	同 二十一年 1888	61	53	114	56	62	118	22	30	—	52	48	40	—	88	72	91	163
27	同 二十年 1887	41	55	96	37	54	91	17	26	—	43	46	45	—	91	64	51	115
28	同 十九年 1886	40	65	105	43	56	99	22	27	—	49	36	47	—	83	57	59	116
29	同 十八年 1885	45	76	121	30	62	92	14	27	—	41	35	29	—	64	49	72	121
30	同 十七年 1884	35	51	86	28	58	86	14	18	—	32	31	45	—	76	53	56	109
31	同 十六年 1883	32	56	88	29	54	83	20	25	—	45	34	54	—	88	56	82	138
32	同 十五年 1882	33	44	77	41	56	97	18	26	—	44	26	56	—	82	53	84	137
33	同 十四年 1881	36	56	92	32	58	90	17	29	—	46	38	50	—	88	60	69	129
34	同 十三年 1880	41	44	85	33	52	85	17	20	—	37	40	54	—	94	55	71	126
35	同 十二年 1879	45	60	105	34	29	63	24	23	—	47	37	51	—	88	55	70	125
36	同 十一年 1878	35	46	81	33	46	79	25	18	—	43	35	55	—	90	64	64	128
37	同 十年 1877	47	56	103	36	46	82	23	13	—	36	36	47	—	83	67	84	151
38	同 九年 1876	36	54	90	31	45	76	21	29	—	50	49	56	—	105	59	93	143
39	同 八年 1875	37	31	68	44	48	92	12	32	—	44	40	49	—	89	70	84	154
40	同 七年 1874	41	40	81	42	58	100	19	20	—	39	33	66	—	99	72	93	165
41	同 六年 1873	49	40	89	40	50	90	19	28	—	47	51	51	—	102	56	84	140
42	同 五年 1872	22	38	60	35	34	69	22	19	—	41	43	49	—	92	55	53	108
43	同 四年 1871	33	28	61	29	32	61	16	18	—	34	32	36	—	68	54	64	118
44	同 三年 1870	35	43	78	31	30	61	26	19	—	45	39	44	—	83	56	56	112
45	同 二年 1869	30	28	58	38	36	74	18	13	—	31	36	46	—	82	58	66	124
46	同 元年 1868	42	39	81	42	36	78	36	23	—	59	49	41	—	90	95	82	177
47	慶應三年 1867	42	44	86	54	43	97	27	16	—	43	51	48	—	99	52	65	117
48	同 二年 1866	52	33	85	45	33	78	16	25	—	41	35	51	—	86	67	76	143
49	同 元年 1865	47	52	99	34	45	79	30	23	—	53	46	64	—	110	94	78	172
50	元治元年 1864	58	47	105	49	46	95	30	19	—	49	48	41	—	89	79	66	145
51	文久三年 1863	40	34	74	44	32	76	31	17	—	48	41	49	—	90	81	48	129
52	同 二年 1862	36	39	75	50	39	89	31	27	—	58	63	34	—	97	88	64	152
53	同 元年 1861	54	37	91	41	34	75	27	17	—	44	41	43	—	84	83	53	136
54	萬延元年 1860	56	44	100	42	32	74	41	36	—	77	48	69	—	117	101	87	188
55	安政六年 1859	58	41	99	45	38	83	42	31	—	73	65	58	—	123	115	74	189

33. 廣島縣 Hiroshima-ken.			34. 山口縣 Yamaguchi-ken.			再掲 Dont: a. 長門國一部及周防國 Une partie de la Province de Nagato et Province de Suwo.			再掲 Dont: b. 長門國一部 Une partie de la Province de Nagato.			35. 和歌山縣 Wakayama-ken.			36. 德島縣 Tokushima-ken.			37. 香川縣 Kagawa-ken.			順序 Numéros d'ordre.
男 Hommes.	女 Femmes.	計 Total.	男 Hommes.	女 Femmes.	計 Total.	男 Hommes.	女 Femmes.	計 Total.	男 Hommes.	女 Femmes.	計 Total.	男 Hommes.	女 Femmes.	計 Total.	男 Hommes.	女 Femmes.	計 Total.	男 Hommes.	女 Femmes.	計 Total.	
128	129	130	131	132	133	134	135	136	137	138	139	140	141	142	143	144	145	146	147	148	
2,758	2,342	5,100	1,278	1,070	2,348	1,065	877	1,942	213	193	406	1,225	1,089	2,314	1,315	1,194	2,509	1,538	1,287	2,825	1
1,626	1,500	3,126	760	732	1,492	647	628	1,275	113	104	217	567	554	1,121	755	681	1,436	717	696	1,413	2
704	687	1,391	317	268	585	278	223	501	39	45	84	232	291	523	264	266	530	264	298	562	3
402	440	842	219	203	422	190	172	362	29	31	60	144	150	294	169	179	348	159	185	344	4
227	250	477	139	152	291	115	129	244	24	23	47	71	98	169	118	107	225	94	105	199	5
133	169	302	98	110	208	85	98	183	13	12	25	63	59	122	63	84	147	68	65	133	6
103	111	214	59	78	137	53	68	121	6	10	16	37	42	79	47	69	116	63	41	104	7
80	84	164	56	51	107	51	41	92	5	10	15	34	31	65	31	42	73	33	32	65	8
64	90	154	40	39	79	37	34	71	3	5	8	20	23	43	25	33	58	27	35	62	9
47	69	116	31	37	68	24	33	57	7	4	11	17	24	41	35	32	67	30	20	50	10
51	78	129	29	25	54	26	19	45	3	6	9	15	26	41	25	27	52	23	24	47	11
43	64	107	24	41	65	21	35	56	3	6	9	20	35	55	27	27	54	15	27	42	12
46	69	115	29	38	67	25	37	62	4	1	5	16	39	55	27	30	57	14	29	43	13
45	85	130	23	31	54	18	24	42	5	7	12	19	38	57	25	31	56	14	46	60	14
58	85	143	22	57	79	18	49	67	4	8	12	25	42	67	22	41	63	21	34	55	15
69	159	228	41	63	104	40	61	101	1	2	3	20	72	92	21	64	85	27	52	79	16
94	149	243	49	63	112	42	58	100	7	5	12	20	57	77	41	90	131	40	49	89	17
92	177	269	50	93	143	46	84	130	4	9	13	41	84	125	38	86	124	37	73	110	18
120	166	286	73	87	160	59	82	141	14	5	19	44	68	112	37	85	122	38	65	103	19
120	175	295	77	77	154	70	71	141	7	6	13	48	58	106	49	61	110	47	58	105	20
128	167	295	76	82	158	70	69	139	6	13	19	45	50	95	50	69	119	50	64	114	21
121	184	305	70	89	159	60	77	137	10	12	22	37	68	105	35	57	92	45	61	106	22
120	162	282	61	57	118	51	46	97	10	11	21	37	61	98	33	50	83	26	43	69	23
105	149	254	70	63	133	65	58	123	5	5	10	50	54	104	61	75	136	31	55	86	24
112	166	278	57	67	124	46	64	110	11	3	14	45	57	102	39	74	113	45	66	111	25
100	130	230	45	72	117	36	62	98	9	10	19	40	60	100	39	60	99	39	58	97	26
77	110	187	61	69	130	51	66	117	10	3	13	42	34	76	30	54	84	44	51	95	27
97	130	227	69	57	126	62	47	109	7	10	17	35	34	69	57	63	120	49	39	88	28
94	102	196	58	67	125	52	58	110	6	9	15	34	34	68	38	62	100	30	46	76	29
96	128	224	52	64	116	43	57	100	9	7	16	36	48	84	26	59	85	33	44	77	30
84	108	192	51	75	126	45	61	106	6	14	20	36	55	91	45	37	82	34	46	80	31
100	105	205	52	57	109	45	53	98	7	4	11	31	52	83	36	53	89	25	58	83	32
80	107	187	53	72	125	47	66	113	6	6	12	44	48	92	31	50	81	32	47	79	33
87	110	197	51	58	109	43	51	94	8	7	15	32	46	78	39	45	84	36	42	78	34
88	115	198	54	59	113	47	48	95	7	11	18	30	48	78	32	42	74	37	48	85	35
84	103	187	51	60	111	41	53	94	10	7	17	40	57	97	34	51	85	25	52	77	36
76	92	168	74	75	149	63	63	126	11	12	23	36	49	85	24	48	72	36	35	71	37
89	98	187	52	75	127	48	64	112	4	11	15	46	56	102	44	52	96	34	35	69	38
91	114	205	47	66	113	41	58	99	6	8	14	25	44	69	29	50	79	39	35	74	39
72	103	175	55	73	128	46	62	108	9	11	20	51	49	100	26	38	64	38	47	85	40
76	85	161	61	68	129	51	61	112	10	7	17	51	44	95	38	51	89	24	37	61	41
66	71	137	41	51	92	34	44	78	7	7	14	34	44	78	31	39	70	26	37	63	42
60	72	132	51	47	98	42	37	79	9	10	19	28	32	60	34	46	80	41	35	76	43
66	58	124	54	54	108	45	48	93	9	6	15	28	22	50	31	41	72	35	27	62	44
83	73	156	55	61	116	48	52	100	7	9	16	36	28	64	36	42	78	49	29	78	45
77	78	155	70	41	111	60	36	96	10	5	15	45	32	77	38	38	76	48	40	88	46
83	70	153	66	57	123	50	45	95	16	12	28	44	34	78	30	39	69	53	36	89	47
92	79	171	59	44	103	53	37	90	6	7	13	44	46	90	32	33	65	45	42	87	48
83	90	173	63	65	128	55	53	108	8	12	20	56	32	88	43	37	80	34	34	68	49
89	98	187	74	67	141	66	58	124	8	9	17	58	40	98	43	40	83	54	49	103	50
93	85	178	63	55	118	57	46	103	6	9	15	52	37	89	44	42	86	50	35	85	51
90	83	173	77	49	126	64	42	106	13	7	20	37	33	70	32	42	74	43	32	75	52
72	63	135	67	43	110	59	36	95	8	7	15	44	23	67	47	41	88	32	34	66	53
121	81	202	64	67	131	54	58	112	10	9	19	65	36	101	49	53	102	60	29	89	54
112	94	206	94	83	177	81	67	148	13	16	29	59	35	94	51	52	103	58	42	100	55

第十六表　體性及生年ニ依リ分チタル死亡（大正二年）（續）

Tableau XVI.—Décès par sexe et par année de naissance. (1913.) (*Suite.*)

順序 Numéros d'ordre.	生年 Année de naissance.	28. 石川縣 Ishikawa-ken. 男 Hommes.	女 Femmes.	計 Total.	29. 富山縣 Toyama-ken. 男 Hommes.	女 Femmes.	計 Total.	30. 鳥取縣 Tottori-ken. 男 Hommes.	女 Femmes.	不詳 Sexe inconnu.	計 Total.	31. 島根縣 Shimane-ken. 男 Hommes.	女 Femmes.	不詳 Sexe inconnu.	計 Total.	32. 岡山縣 Okayama-ken. 男 Hommes.	女 Femmes.	計 Total.
		111	112	113	114	115	116	117	118	119	120	121	122	123	124	125	126	127
56	安政五年　1858	51	66	117	78	54	132	45	36	—	81	61	50	—	111	108	106	214
57	同四年　1857	76	65	141	73	47	120	50	40	—	90	74	71	—	145	135	95	230
58	同三年　1856	64	60	124	67	69	136	41	36	—	77	75	68	—	143	123	91	214
59	同二年　1855	79	56	135	73	62	135	58	33	—	91	78	69	—	147	135	112	247
60	同元年　1854	88	73	161	78	64	142	48	49	—	97	106	72	—	178	134	112	246
61	嘉永六年　1853	85	73	158	73	57	130	45	28	—	73	114	78	—	192	131	102	233
62	同五年　1852	104	77	181	81	78	159	82	36	—	118	93	68	—	161	172	96	268
63	同四年　1851	94	73	167	82	57	139	43	37	—	80	76	78	—	154	150	105	255
64	同三年　1850	104	84	188	103	69	172	58	36	—	94	92	87	—	179	190	110	300
65	同二年　1849	127	96	223	115	75	190	64	36	—	100	130	90	—	220	197	156	353
66	同元年　1848	107	86	193	111	79	190	54	36	—	90	92	82	—	174	179	136	315
67	弘化四年　1847	108	82	190	110	92	202	61	48	—	109	108	88	—	196	204	158	362
68	同三年　1846	122	83	205	93	78	171	61	39	—	100	142	78	—	220	151	106	257
69	同二年　1845	116	116	232	92	80	172	66	54	—	120	113	110	—	223	174	165	339
70	同元年　1844	109	114	223	95	77	172	57	49	—	106	116	87	—	203	190	145	335
71	天保十四年　1843	130	108	238	118	88	206	64	49	—	113	139	90	—	229	208	156	364
72	同十三年　1842	89	100	189	76	79	155	48	48	—	96	109	80	—	189	177	137	314
73	同十二年　1841	112	97	209	84	86	170	75	72	—	147	126	100	—	226	187	160	347
74	同十一年　1840	83	74	157	87	76	163	61	74	—	135	126	96	—	222	155	131	286
75	同十年　1839	65	82	147	60	79	139	59	53	—	112	112	80	—	192	173	133	306
76	同九年　1838	65	82	147	53	61	114	48	43	—	91	96	91	—	187	152	145	297
77	同八年　1837	45	73	118	26	55	81	36	25	—	61	85	63	—	148	120	114	234
78	同七年　1836	57	80	137	59	72	131	55	47	—	102	69	93	—	162	136	132	268
79	同六年　1835	57	67	124	52	72	124	62	63	—	125	113	110	—	223	129	125	254
80	同五年　1834	51	75	126	49	57	106	58	49	—	107	93	92	—	185	111	133	244
81	同四年　1833	42	82	124	54	63	117	36	44	—	80	82	93	—	175	112	116	228
82	同三年　1832	62	88	150	50	62	112	54	61	—	115	99	83	—	182	113	118	231
83	同二年　1831	51	76	127	50	48	98	49	53	—	102	82	89	—	171	93	126	219
84	同元年　1830	34	75	109	41	45	86	30	60	—	90	75	86	—	161	93	91	184
85	文政十二年　1829	30	55	85	20	39	59	28	41	—	69	53	66	—	119	46	64	110
86	同十一年　1828	26	50	76	21	30	51	25	54	—	79	51	65	—	116	57	77	134
87	同十年　1827	24	45	69	19	24	43	19	63	—	82	40	53	—	93	44	64	108
88	同九年　1826	20	40	60	14	16	30	20	36	—	56	37	53	—	90	38	37	75
89	同八年　1825	16	37	53	8	19	27	25	32	—	57	27	46	—	73	33	43	76
90	同七年　1824	9	26	35	9	15	24	12	33	—	45	17	38	—	55	18	37	55
91	同六年　1823	7	21	28	5	14	19	11	17	—	28	15	32	—	47	11	28	39
92	同五年　1822	6	18	24	2	5	7	7	17	—	24	16	13	—	29	12	15	27
93	同四年　1821	3	6	9	6	8	14	4	14	—	18	8	22	—	30	7	5	12
94	同三年　1820	2	12	14	2	4	6	1	8	—	9	12	11	—	23	6	5	11
95	同二年　1819	1	8	9	1	3	4	2	3	—	5	3	13	—	16	4	8	12
96	同元年　1818	1	3	4	—	5	5	—	6	—	6	5	6	—	11	5	5	10
97	文化十四年　1817	—	1	1	—	—	—	—	3	—	3	2	2	—	4	—	1	1
98	同十三年　1816	—	—	—	1	1	2	—	2	—	2	—	1	—	1	1	1	2
99	同十二年　1815	—	1	1	—	—	—	1	—	—	1	3	1	—	4	1	3	4
100	同十一年　1814	—	—	—	—	1	1	—	1	—	1	—	1	—	1	2	1	3
101	同十年　1813	—	1	1	—	—	—	—	—	—	—	—	—	—	—	2	2	4
102	同九年　1812	—	2	2	—	—	—	—	1	—	1	—	—	—	—	2	2	4
103	同八年　1811	—	1	1	—	2	2	—	—	—	—	—	2	—	2	—	—	—
104	同七年　1810	—	1	1	—	—	—	—	—	—	—	—	1	—	1	—	—	—
105	同六年　1809	—	—	—	—	—	—	—	—	—	—	—	—	—	—	—	—	—
106	同五年　1808	—	—	—	—	—	—	—	—	—	—	—	1	—	1	—	—	—
107	同四年　1807	—	—	—	—	—	—	—	—	—	—	—	—	—	—	—	—	—
108	同三年　1806	—	—	—	1	1	2	—	—	—	—	—	—	—	—	—	—	—
109	同二年　1805	—	1	1	1	1	2	—	—	—	—	—	—	—	—	—	—	—
110	同元年　1804	—	—	—	—	—	—	—	—	—	—	—	—	—	—	—	—	—
111	享和三年　1803	—	—	—	—	—	—	—	—	—	—	—	—	—	—	—	—	—
112	生年不詳　Année inconnue	—	—	—	—	—	—	—	—	1	1	—	—	1	1	—	—	—
	總計　Totaux	8,614	9,203	17,817	8,183	8,672	16,855	4,245	3,949	1	8,195	7,337	7,244	1	14,582	11,507	11,077	22,584

順序 Numéros d'ordre.	33. 廣島縣 Hiroshima-ken. 男 Hommes.	女 Femmes.	計 Total.	34. 山口縣 Yamaguchi-ken. 男 Hommes.	女 Femmes.	計 Total.	再掲 Dont: a. 長門國一部及周防國 Une partie de la Province de Nagato et Province de Suwo. 男 Hommes.	女 Femmes.	計 Total.	再掲 Dont: b. 長門國一部 Une partie de la Province de Nagato. 男 Hommes.	女 Femmes.	計 Total.	35. 和歌山縣 Wakayama-ken. 男 Hommes.	女 Femmes.	計 Total.	36. 德島縣 Tokushima-ken. 男 Hommes.	女 Femmes.	計 Total.	37. 香川縣 Kagawa-ken. 男 Hommes.	女 Femmes.	計 Total.	順序 Numéros d'ordre.
	128	129	130	131	132	133	134	135	136	137	138	139	140	141	142	143	144	145	146	147	148	
56	156	98	254	94	81	175	75	66	141	19	15	34	74	52	126	75	39	114	70	52	122	56
57	146	143	289	109	99	208	89	84	173	20	15	35	74	58	132	69	53	122	70	51	121	57
58	158	121	279	110	79	189	98	70	168	12	9	21	88	64	152	65	62	127	74	58	132	58
59	161	111	272	115	83	198	100	64	164	15	19	34	66	57	123	68	60	128	80	50	130	59
60	176	130	306	117	98	215	104	81	185	13	17	30	87	58	145	64	63	127	73	82	155	60
61	156	130	286	139	98	237	118	77	195	21	21	42	91	65	156	92	63	155	86	53	139	61
62	165	120	285	133	90	223	111	77	188	22	13	35	94	69	163	84	83	167	72	65	137	62
63	142	145	287	125	78	203	107	60	167	18	18	36	65	60	125	73	51	124	69	58	127	63
64	208	149	357	122	115	237	109	96	205	13	19	32	89	60	149	85	62	147	76	57	133	64
65	192	143	335	180	122	302	151	98	249	29	24	53	105	60	165	113	77	190	85	84	169	65
66	172	168	340	147	134	281	120	116	236	27	18	45	92	79	171	90	72	162	68	62	130	66
67	210	186	396	170	117	287	146	92	238	24	25	49	98	78	176	101	82	183	104	69	173	67
68	234	180	414	166	92	258	138	79	217	28	13	41	85	65	150	88	57	145	80	48	128	68
69	225	188	413	175	137	312	154	118	272	21	19	40	99	78	177	104	101	205	108	74	182	69
70	185	177	362	144	131	275	128	111	239	16	20	36	120	77	197	92	80	172	84	53	137	70
71	186	193	379	164	132	296	136	109	245	28	23	51	120	96	216	123	91	214	88	86	174	71
72	183	172	355	155	144	299	132	116	248	23	28	51	100	81	181	80	63	143	80	64	144	72
73	224	150	374	168	136	304	140	116	256	28	20	48	72	77	149	76	77	153	70	66	136	73
74	216	180	396	148	126	274	124	109	233	24	17	41	90	85	175	86	92	178	90	59	149	74
75	197	160	357	147	140	287	126	116	242	21	24	45	77	66	143	92	82	174	80	63	143	75
76	150	153	303	106	105	211	90	87	177	16	18	34	71	53	124	83	76	159	59	64	123	76
77	161	127	288	113	124	237	94	100	194	19	24	43	40	63	103	58	70	128	54	56	110	77
78	136	134	270	107	139	246	83	120	203	24	19	43	63	64	127	72	78	150	72	60	132	78
79	140	158	298	130	111	241	115	85	200	15	26	41	51	69	120	73	81	154	66	56	122	79
80	133	136	269	114	90	204	98	75	173	16	15	31	52	62	114	74	79	153	47	49	96	80
81	145	139	284	128	119	247	113	101	214	15	18	33	60	67	127	86	86	172	55	44	99	81
82	124	151	275	73	128	201	61	111	172	12	17	29	54	84	138	58	84	142	39	40	79	82
83	106	111	217	97	85	182	79	71	150	18	14	32	38	62	100	58	75	133	37	33	70	83
84	116	104	220	73	86	159	60	75	135	13	11	24	43	45	88	39	51	90	34	44	78	84
85	66	88	154	63	63	126	52	50	102	11	13	24	16	37	53	46	67	113	17	30	47	85
86	68	100	168	43	66	109	38	56	94	5	10	15	20	30	50	42	45	87	23	33	56	86
87	55	76	131	41	44	85	35	39	74	6	5	11	19	35	54	26	52	78	15	21	36	87
88	44	54	98	34	42	76	31	34	65	3	8	11	14	21	35	27	37	64	18	21	39	88
89	34	67	101	30	37	67	28	31	59	2	6	8	7	20	27	22	31	53	13	26	39	89
90	37	53	90	22	26	48	18	21	39	4	5	9	10	19	29	9	24	33	2	13	15	90
91	17	28	45	14	21	35	14	18	32	—	3	3	—	11	11	9	19	28	5	9	14	91
92	20	28	48	12	21	33	12	15	27	—	6	6	3	6	9	12	16	28	1	5	6	92
93	8	24	32	10	8	18	7	7	14	3	1	4	1	4	5	8	10	18	—	4	4	93
94	11	15	26	4	11	15	4	10	14	—	1	1	1	3	4	5	6	11	1	1	2	94
95	8	17	25	6	6	12	5	4	9	1	2	3	—	2	2	5	7	12	2	3	5	95
96	4	5	9	2	6	8	1	5	6	1	1	2	2	3	5	4	8	12	—	1	1	96
97	1	5	6	2	5	7	2	5	7	—	—	—	—	—	—	—	1	1	—	—	—	97
98	—	1	1	1	2	3	1	1	2	—	1	1	—	1	1	—	1	1	—	—	—	98
99	1	1	2	2	1	3	2	1	3	—	—	—	—	1	1	—	1	1	—	—	—	99
100	—	—	—	—	—	—	—	—	—	—	—	—	—	—	—	—	1	1	—	—	—	100
101	—	1	1	—	2	2	—	1	1	—	1	1	—	—	—	1	1	2	—	—	—	101
102	1	1	2	1	—	1	1	—	1	—	—	—	—	2	2	1	1	2	—	1	1	102
103	1	—	1	—	—	—	—	—	—	—	—	—	1	1	2	—	1	1	—	—	—	103
104	2	2	4	—	1	1	—	—	—	—	1	1	—	—	—	—	3	3	—	—	—	104
105	—	1	1	—	—	—	—	—	—	—	—	—	—	—	—	1	—	1	—	—	—	105
106	—	—	—	—	1	1	—	1	1	—	—	—	—	—	—	1	—	1	—	—	—	106
107	—	1	1	—	1	1	—	1	1	—	—	—	—	—	—	—	—	—	—	—	—	107
108	—	—	—	—	—	—	—	—	—	—	—	—	—	—	—	1	—	1	—	—	—	108
109	—	1	1	—	1	1	—	1	1	—	—	—	—	1	1	—	—	—	—	—	—	109
110	—	1	1	—	—	—	—	—	—	—	—	—	—	—	—	—	—	—	—	1	1	110
111	—	—	—	—	—	—	—	—	—	—	—	—	—	—	—	—	—	—	—	—	—	111
112	—	—	—	—	—	—	—	—	—	—	—	—	—	—	—	—	—	—	—	—	—	112
	15,322	15,439	30,761	9,588	9,108	18,696	8,181	7,707	15,888	1,407	1,401	2,808	6,483	6,553	13,036	7,002	7,376	14,378	6,816	6,600	13,416	

第十六表　體性及生年ニ依リ分チタル死亡（大正二年）（續）

Tableau XVI.—Décès par sexe et par année de naissance. (1913.) (*Suite.*)

順序 Numéros d'ordre.	生年 Année de naissance.	38. 愛媛縣 Ehime-ken.			39. 高知縣 Kochi-ken.			40. 福岡縣 Fukuoka-ken.				41. 大分縣 Oita-ken.			42. 佐賀縣 Saga-ken.		
		男 Hommes.	女 Femmes.	計 Total.	男 Hommes.	女 Femmes.	計 Total.	男 Hommes.	女 Femmes.	不詳 Sexe inconnu.	計 Total.	男 Hommes.	女 Femmes.	計 Total.	男 Hommes.	女 Femmes.	計 Total.
		149	150	151	152	153	154	155	156	157	158	159	160	161	162	163	164
1	大正二年 1913	1,744	1,624	3,368	1,379	1,164	2,543	2,936	2,636	—	5,572	1,459	1,201	2,660	1,204	1,068	2,272
2	明治四十五大正元年 1912	1,231	1,096	2,327	484	492	976	1,901	1,629	—	3,530	759	679	1,438	708	599	1,307
3	明治四十四年 1911	421	484	905	218	231	449	809	820	—	1,629	320	331	651	291	261	552
4	同 四十三年 1910	230	266	496	123	128	251	458	492	—	950	200	202	402	170	163	333
5	同 四十二年 1909	160	168	328	100	93	193	316	334	—	650	141	114	255	97	97	194
6	同 四十一年 1908	110	110	220	52	53	105	180	206	—	386	71	87	158	67	72	139
7	同 四十年 1907	62	83	145	48	41	89	114	127	—	241	58	55	113	43	45	88
8	同 三十九年 1906	49	42	91	26	28	54	95	96	—	191	38	37	75	31	29	60
9	同 三十八年 1905	47	42	89	16	18	34	59	72	—	131	37	40	77	37	30	67
10	同 三十七年 1904	32	46	78	25	23	48	53	50	—	103	24	27	51	21	26	47
11	同 三十六年 1903	30	47	77	12	18	30	51	53	—	104	28	26	54	19	6	25
12	同 三十五年 1902	36	38	74	18	17	35	56	53	—	109	27	29	56	16	17	33
13	同 三十四年 1901	31	33	64	17	17	34	46	69	—	115	26	24	50	20	19	39
14	同 三十三年 1900	30	36	66	17	26	43	48	58	—	106	25	38	63	28	22	50
15	同 三十二年 1899	24	55	79	20	20	40	58	85	—	143	27	30	57	22	31	53
16	同 三十一年 1898	32	80	112	13	26	39	83	106	—	189	30	43	73	19	27	46
17	同 三十年 1897	33	79	112	26	32	58	88	96	—	184	38	65	103	26	25	51
18	同 二十九年 1896	54	103	157	27	51	78	103	105	—	208	40	70	110	34	31	65
19	同 二十八年 1895	65	115	180	24	29	53	121	109	—	230	36	87	123	42	37	79
20	同 二十七年 1894	57	86	143	37	48	85	127	125	—	252	51	65	116	35	29	64
21	同 二十六年 1893	64	109	173	30	44	74	132	104	—	236	56	57	113	51	38	89
22	同 二十五年 1892	67	100	167	36	36	72	118	123	—	241	59	45	104	34	41	75
23	同 二十四年 1891	50	71	121	34	47	81	119	113	—	232	44	48	92	35	45	80
24	同 二十三年 1890	56	88	144	36	34	70	106	100	—	206	39	57	96	30	41	71
25	同 二十二年 1889	64	96	160	27	41	68	131	124	—	255	65	67	132	39	46	85
26	同 二十一年 1888	63	65	128	38	49	87	113	107	—	220	51	52	103	42	49	91
27	同 二十年 1887	58	47	105	25	41	66	108	125	—	233	53	58	111	40	41	81
28	同 十九年 1886	47	60	107	41	35	76	120	125	—	245	34	55	89	31	42	73
29	同 十八年 1885	45	65	110	45	45	90	105	98	—	203	48	56	104	39	34	73
30	同 十七年 1884	58	56	114	28	29	57	99	119	—	218	50	48	98	37	41	78
31	同 十六年 1883	48	68	116	23	29	52	96	114	—	210	48	45	93	46	40	86
32	同 十五年 1882	53	69	122	33	23	56	117	119	—	236	59	63	122	34	37	71
33	同 十四年 1881	51	74	125	38	36	74	108	123	—	231	36	61	97	51	31	82
34	同 十三年 1880	53	55	108	28	24	47	117	119	—	236	50	53	103	27	39	66
35	同 十二年 1879	43	70	113	38	34	72	119	141	—	260	47	71	118	50	50	100
36	同 十一年 1878	40	66	106	26	29	55	116	122	—	238	42	52	94	38	39	77
37	同 十年 1877	54	54	108	34	27	61	118	107	—	225	36	56	92	28	36	64
38	同 九年 1876	39	70	109	35	47	82	98	127	—	220	46	53	99	31	28	59
39	同 八年 1875	62	69	131	33	37	70	99	113	—	212	38	53	91	26	40	66
40	同 七年 1874	38	69	107	30	39	69	116	106	—	222	62	59	121	22	33	55
41	同 六年 1873	59	71	130	35	50	85	126	111	—	237	45	57	102	43	42	85
42	同 五年 1872	55	58	113	31	28	59	98	101	—	199	40	43	83	45	37	82
43	同 四年 1871	46	61	107	41	41	82	98	104	—	202	32	40	72	38	35	73
44	同 三年 1870	46	51	97	55	55	110	105	96	—	201	34	53	87	39	37	76
45	同 二年 1869	68	59	127	31	20	51	102	100	—	202	47	56	103	31	40	71
46	同 元年 1868	65	42	107	34	22	56	131	86	—	217	51	45	96	44	38	82
47	慶應三年 1867	61	51	112	29	30	59	120	101	—	221	48	39	87	36	40	76
48	同 二年 1866	71	46	117	45	40	85	114	77	—	191	39	67	106	37	32	69
49	同 元年 1865	65	59	124	48	36	84	152	129	—	281	56	53	109	61	25	86
50	元治元年 1864	63	60	123	45	34	79	144	128	—	272	60	53	113	50	35	85
51	文久三年 1863	65	53	118	38	45	83	119	96	—	215	56	53	109	50	32	82
52	同 二年 1862	74	47	121	48	42	90	126	80	—	206	56	42	98	45	33	78
53	同 元年 1861	60	56	116	35	36	71	124	82	—	206	53	37	90	41	30	71
54	萬延元年 1860	80	68	148	67	42	109	150	78	—	228	63	35	98	42	33	75
55	安政六年 1859	74	66	140	57	48	105	145	107	—	252	66	73	139	63	40	103

順序 Numéros d'ordre.	43. 熊本縣 Kumamoto-ken.			44. 宮崎縣 Miyazaki-ken.			45. 鹿兒島縣 Kagoshima-ken.			46. 沖繩縣 Okinawa-ken.			47. 北海道 Hokkaido.				合計 Total.				順序 Numéros d'ordre.
	男 Hommes.	女 Femmes.	計 Total.	男 Hommes.	女 Femmes.	計 Total.	男 Hommes.	女 Femmes.	計 Total.	男 Hommes.	女 Femmes.	計 Total.	男 Hommes.	女 Femmes.	不詳 Sexe inconnu.	計 Total.	男 Hommes.	女 Femmes.	不詳 Sexe inconnu.	計 Total.	
	165	166	167	168	169	170	171	172	173	174	175	176	177	178	179	180	181	182	183	184	
1	1,802	1,646	3,448	730	656	1,386	1,492	1,444	2,936	241	180	421	4,516	4,035	—	8,551	107,248	93,791	1	201,040	1
2	1,215	1,075	2,290	412	354	766	1,129	983	2,112	444	407	851	2,231	1,956	—	4,187	57,427	52,469	—	109,896	2
3	580	563	1,143	212	200	412	590	532	1,122	358	307	665	796	800	—	1,596	22,308	23,138	—	46,446	3
4	356	360	716	125	129	254	326	340	666	253	233	486	379	347	—	726	12,966	13,077	—	26,043	4
5	197	221	418	72	76	148	202	187	389	165	172	337	231	229	—	460	7,836	8,192	—	16,028	5
6	151	131	282	50	38	88	154	144	298	119	113	232	135	160	—	295	5,037	5,299	—	10,336	6
7	78	94	172	30	27	57	137	120	257	81	88	169	118	120	—	238	3,569	3,803	—	7,372	7
8	59	65	124	25	26	51	87	83	170	56	75	131	90	100	—	190	2,485	2,631	—	5,116	8
9	67	49	116	13	26	39	69	53	122	34	51	85	93	86	—	179	2,140	2,404	—	4,544	9
10	48	32	80	17	12	29	43	47	90	31	26	57	74	81	—	155	1,844	1,965	—	3,809	10
11	46	37	83	16	14	30	45	41	86	36	16	52	58	80	—	138	1,636	2,024	—	3,660	11
12	34	40	74	15	20	35	45	38	83	31	21	52	58	73	—	131	1,609	2,138	—	3,747	12
13	36	46	82	15	15	30	42	40	82	35	23	58	69	82	—	151	1,611	2,248	—	3,859	13
14	32	56	88	20	11	31	36	41	77	20	25	45	56	104	—	160	1,603	2,474	—	4,077	14
15	34	64	98	12	17	29	27	32	59	21	14	35	60	100	—	160	1,802	2,962	—	4,764	15
16	35	69	104	12	22	34	44	54	98	22	23	45	98	112	—	210	2,222	3,819	—	6,041	16
17	54	53	107	17	24	41	49	54	103	27	29	56	92	113	—	205	2,570	4,067	—	6,637	17
18	64	85	149	18	19	37	58	62	120	26	21	47	120	110	—	230	2,956	4,269	—	7,225	18
19	79	82	161	13	30	43	67	74	141	32	31	63	142	111	—	253	3,452	4,384	—	7,836	19
20	82	86	168	11	18	29	93	77	170	35	24	59	153	128	—	281	3,808	4,323	—	8,131	20
21	86	82	168	34	32	66	72	71	143	46	32	78	173	125	—	298	3,756	4,315	—	8,071	21
22	70	77	147	22	18	40	71	74	145	26	48	74	166	124	—	290	3,743	4,418	—	8,161	22
23	72	84	156	27	28	55	65	66	131	33	47	80	154	117	—	271	3,192	3,856	—	7,048	23
24	68	65	133	32	29	61	65	81	146	40	39	79	167	112	—	279	3,495	3,864	—	7,359	24
25	77	85	162	37	36	73	90	65	155	38	42	80	178	98	—	276	3,659	4,107	—	7,766	25
26	79	63	142	31	27	58	74	71	145	36	48	84	148	102	—	250	3,311	3,916	—	7,227	26
27	60	54	114	25	25	50	60	80	140	26	34	60	150	90	—	240	2,917	3,495	—	6,412	27
28	65	85	150	31	32	63	65	65	130	18	29	47	126	104	—	230	2,988	3,596	—	6,584	28
29	60	80	140	20	19	39	75	80	155	24	33	57	125	104	—	229	2,817	3,339	—	6,156	29
30	66	74	140	19	28	47	71	62	133	30	29	59	127	70	—	197	2,689	3,424	—	6,113	30
31	63	97	160	24	27	51	71	74	145	39	31	70	122	131	—	253	2,727	3,465	—	6,192	31
32	61	64	125	25	43	68	55	62	117	22	42	64	135	98	—	233	2,644	3,428	—	6,072	32
33	63	84	147	29	39	68	73	68	141	39	37	76	130	98	—	228	2,653	3,426	—	6,079	33
34	61	100	161	29	31	60	67	70	137	31	37	68	101	92	—	193	2,653	3,253	—	5,906	34
35	75	91	166	31	33	64	88	93	181	28	33	61	125	91	—	216	2,728	3,371	—	6,099	35
36	73	85	158	32	42	74	74	76	150	18	39	57	115	97	—	212	2,654	3,256	—	5,910	36
37	66	80	146	25	31	56	72	93	165	37	40	77	125	86	—	211	2,751	3,213	—	5,964	37
38	75	68	143	24	27	51	98	95	193	42	42	84	118	99	—	217	2,868	3,447	—	6,315	38
39	73	106	179	23	26	49	69	71	140	46	39	85	100	80	—	180	2,742	3,183	—	5,925	39
40	56	88	144	31	46	77	86	89	175	29	33	62	117	114	—	231	2,728	3,166	—	5,889	40
41	81	88	169	29	27	56	82	86	168	38	35	73	133	78	—	211	2,797	3,080	—	5,877	41
42	65	72	137	30	31	61	92	82	174	38	53	91	114	75	—	189	2,546	2,737	—	5,283	42
43	78	78	156	27	20	47	87	91	178	40	50	90	115	68	—	183	2,474	2,513	—	4,987	43
44	76	70	146	30	33	63	67	69	136	43	34	77	116	57	—	173	2,528	2,331	—	4,859	44
45	75	56	131	29	29	58	90	70	160	37	41	78	119	63	—	182	2,728	2,419	—	5,147	45
46	86	75	161	48	43	91	85	77	162	48	37	85	130	66	—	196	3,351	2,745	—	6,096	46
47	82	68	150	17	30	47	104	62	166	50	30	80	135	51	—	186	3,110	2,505	—	5,615	47
48	84	69	153	36	34	70	81	52	133	48	26	74	110	69	—	179	3,133	2,559	—	5,692	48
49	99	69	168	30	24	54	115	72	187	59	33	92	128	70	—	198	3,682	2,869	—	6,551	49
50	104	67	171	46	31	77	100	76	176	55	30	85	145	52	—	197	3,755	2,844	—	6,599	50
51	89	76	165	41	20	61	86	54	140	42	17	59	100	56	—	156	3,272	2,454	—	5,726	51
52	84	74	158	30	19	49	100	58	158	41	29	70	113	61	—	174	3,370	2,546	—	5,916	52
53	71	70	141	31	33	64	81	62	143	55	26	81	119	38	—	157	3,137	2,276	—	5,413	53
54	98	63	161	45	20	65	88	62	150	47	32	79	124	52	—	176	4,009	2,828	—	6,837	54
55	92	75	167	38	26	64	91	93	184	34	32	66	117	78	—	195	4,101	3,128	—	7,229	55

第十六表　年生及性體ニ依リ分チタル死亡（大正二年）（終）

Tableau XVI.—Décès par sexe et par année de naissance. (1913.) *(Suite et fin.)*

順序 Numéros d'ordre.	生年 Année de naissance.	38. 愛媛縣 Ehime-ken. 男 Hommes.	女 Femmes.	計 Total.	39. 高知縣 Kochi-ken. 男 Hommes.	女 Femmes.	計 Total.	40. 福岡縣 Fukuoka-ken. 男 Hommes.	女 Femmes.	不詳 Sexe inconnu.	計 Total.	41. 大分縣 Oita-ken. 男 Hommes.	女 Femmes.	計 Total.	42. 佐賀縣 Saga-ken. 男 Hommes.	女 Femmes.	計 Total.
		149	150	151	152	153	154	155	156	157	158	159	160	161	162	163	164
56	安政五年 1858	90	80	170	67	50	117	182	120	—	302	73	55	128	76	51	127
57	同四年 1857	93	73	166	86	52	138	180	103	—	283	87	72	159	67	44	111
58	同三年 1856	119	67	186	61	50	111	190	110	—	300	84	76	160	67	45	112
59	同二年 1855	113	84	197	68	47	115	146	120	—	266	92	80	172	74	54	128
60	同元年 1854	137	75	212	77	66	143	194	141	—	335	85	80	165	74	48	122
61	嘉永六年 1853	112	97	209	85	51	136	183	130	—	313	92	90	182	74	65	139
62	同五年 1852	125	94	219	76	67	143	195	138	—	333	123	90	213	96	63	159
63	同四年 1851	113	78	191	91	58	149	166	122	—	288	91	81	172	81	53	134
64	同三年 1850	122	101	223	71	50	121	182	153	—	335	133	102	235	94	80	174
65	同二年 1849	131	109	240	88	79	167	235	194	—	429	136	121	257	110	86	196
66	同元年 1848	142	71	213	97	66	163	216	170	—	386	113	121	234	93	71	164
67	弘化四年 1847	135	115	250	68	54	122	254	163	—	417	130	123	253	88	84	172
68	同三年 1846	162	95	257	61	46	107	205	160	—	365	133	90	223	104	89	193
69	同二年 1845	127	127	254	94	82	176	200	180	—	380	147	129	276	98	74	172
70	同元年 1844	137	100	237	127	74	201	205	174	—	379	119	104	223	99	70	169
71	天保十四年 1843	144	100	244	101	96	197	246	195	—	441	134	136	270	116	85	201
72	同十三年 1842	137	110	247	92	69	161	205	164	—	369	115	118	233	81	58	139
73	同十二年 1841	150	133	283	86	81	167	208	194	—	402	132	108	240	79	74	153
74	同十一年 1840	143	122	265	105	88	193	190	171	—	361	140	120	260	90	62	152
75	同十年 1839	147	118	265	96	92	188	175	170	—	345	110	112	222	48	67	115
76	同九年 1838	130	110	240	93	71	164	189	184	—	373	96	93	189	71	77	148
77	同八年 1837	104	111	215	88	61	149	144	152	—	296	108	92	200	60	61	121
78	同七年 1836	109	109	218	86	85	171	152	174	—	326	115	131	246	60	60	120
79	同六年 1835	129	111	240	105	74	179	136	156	—	292	96	103	199	50	58	108
80	同五年 1834	96	119	215	82	70	152	151	151	—	302	97	106	203	51	76	127
81	同四年 1833	101	101	202	74	93	167	120	146	—	266	93	90	183	66	72	138
82	同三年 1832	93	102	195	82	74	156	121	138	—	259	82	104	186	34	58	92
83	同二年 1831	91	109	200	56	73	129	88	111	—	199	74	77	151	37	57	94
84	同元年 1830	87	78	165	89	61	150	123	134	—	257	84	92	176	37	46	83
85	文政十二年 1829	55	80	135	47	44	91	66	103	—	169	41	53	94	21	30	51
86	同十一年 1828	52	67	119	42	43	85	65	96	—	161	45	65	110	32	41	73
87	同十年 1827	34	58	92	43	46	89	40	88	—	128	40	57	97	16	34	50
88	同九年 1826	32	46	78	20	46	66	41	45	—	86	31	50	81	16	23	39
89	同八年 1825	26	57	83	26	26	52	24	64	—	88	21	45	66	12	24	36
90	同七年 1824	12	26	38	18	29	47	22	36	—	58	16	19	35	9	12	21
91	同六年 1823	17	18	35	9	14	23	12	28	—	40	16	15	31	3	16	19
92	同五年 1822	7	18	25	7	11	18	10	24	—	34	4	12	16	4	12	16
93	同四年 1821	12	7	19	3	7	10	6	5	—	11	9	5	14	6	9	15
94	同三年 1820	6	12	18	—	8	8	9	8	—	17	7	7	14	1	5	6
95	同二年 1819	3	3	6	5	9	14	5	12	—	17	3	8	11	2	4	6
96	同元年 1818	1	3	4	2	2	4	4	5	—	9	1	4	5	1	2	3
97	文化十四年 1817	1	1	2	—	1	1	—	1	—	1	2	1	3	—	1	1
98	同十三年 1816	—	2	2	—	1	1	—	1	—	1	2	1	3	—	—	—
99	同十二年 1815	1	1	2	1	1	2	2	2	—	4	—	—	—	—	—	—
100	同十一年 1814	2	—	2	1	1	2	—	—	—	—	—	—	—	—	—	—
101	同十年 1813	1	—	1	3	4	7	—	1	—	1	1	—	1	1	—	1
102	同九年 1812	1	1	2	1	1	2	—	1	—	1	2	1	2	—	1	1
103	同八年 1811	—	—	—	—	2	2	—	2	1	2	1	—	1	1	—	1
104	同七年 1810	—	—	—	—	1	1	—	—	—	—	1	1	1	—	1	1
105	同六年 1809	—	—	—	—	1	1	—	—	—	—	1	1	—	—	—	—
106	同五年 1808	—	—	—	—	—	—	—	2	—	2	—	—	—	—	—	—
107	同四年 1807	—	—	—	—	—	—	—	—	—	—	—	—	—	—	—	—
108	同三年 1806	—	—	—	1	—	1	—	—	—	—	—	—	—	—	—	—
109	同二年 1805	—	—	—	—	—	—	—	—	—	—	—	—	—	1	—	1
110	同元年 1804	—	—	—	—	1	1	—	—	—	—	—	—	—	1	—	1
111	享和三年 1803	—	—	—	—	—	—	—	—	—	—	—	—	—	—	—	—
112	生年不詳 Année inconnue	1	—	1	—	1	1	1	—	1	2	—	—	—	—	—	—
	總計 Totaux	10,266	10,201	20,467	6,655	6,130	12,785	17,304	16,068	1	33,373	8,497	8,349	16,846	6,625	6,060	12,685

順序 Numéros d'ordre.	43. 熊本縣 Kumamoto-ken. 男 Hommes.	女 Femmes.	計 Total.	44. 宮崎縣 Miyazaki-ken. 男 Hommes.	女 Femmes.	計 Total.	45. 鹿兒島縣 Kagoshima-ken. 男 Hommes.	女 Femmes.	計 Total.	46. 沖繩縣 Okinawa-ken. 男 Hommes.	女 Femmes.	計 Total.	47. 北海道 Hokkaido. 男 Hommes.	女 Femmes.	不詳 Sexe inconnu.	計 Total.	合計 Total. 男 Hommes.	女 Femmes.	不詳 Sexe inconnu.	計 Total.	順序 Numéros d'ordre.
	165	166	167	168	169	170	171	172	173	174	175	176	177	178	179	180	181	182	183	184	
56	116	110	226	38	31	69	120	90	210	52	27	79	138	63	—	201	4,772	3,444	—	8,216	56
57	143	94	237	51	39	90	123	85	208	62	39	101	149	81	—	230	5,052	3,593	—	8,645	57
58	135	108	243	38	44	82	128	86	214	56	28	84	140	87	—	227	5,186	3,730	—	8,916	58
59	135	87	222	60	32	92	117	90	207	45	36	81	134	66	—	200	5,310	3,760	—	9,070	59
60	134	124	258	65	41	106	135	97	232	65	47	112	175	88	—	263	5,818	4,343	—	10,161	60
61	120	140	260	52	42	94	137	102	239	45	29	74	173	93	—	266	5,851	4,340	—	10,191	61
62	158	123	281	62	34	96	151	98	249	30	23	53	146	81	—	227	6,400	4,528	—	10,928	62
63	145	104	249	55	50	105	115	81	196	49	50	99	119	83	—	202	5,482	4,201	—	9,683	63
64	153	115	268	75	44	119	144	97	241	40	31	71	147	93	—	240	6,137	4,497	—	10,634	64
65	176	154	330	75	64	139	164	148	312	57	41	98	154	109	—	263	7,105	5,502	—	12,607	65
66	157	167	324	84	62	146	146	133	279	68	59	127	148	98	—	246	6,725	5,366	—	12,091	66
67	182	169	351	71	51	122	160	143	303	62	50	112	147	106	—	253	6,900	5,556	—	12,456	67
68	183	138	321	51	60	111	138	142	280	61	40	101	135	101	—	236	6,430	4,609	—	11,039	68
69	164	161	325	67	61	128	164	135	299	62	49	111	111	108	—	219	7,033	6,202	—	13,235	69
70	168	146	314	70	67	137	133	149	282	54	52	106	112	96	—	208	6,574	5,726	—	12,300	70
71	195	170	365	82	64	146	142	139	281	50	64	114	135	98	—	233	7,060	6,111	—	13,171	71
72	140	132	272	67	59	126	121	88	209	47	44	91	127	74	—	201	6,082	5,289	—	11,371	72
73	142	159	301	64	71	135	174	136	310	47	60	107	118	88	—	206	6,321	5,708	—	12,029	73
74	161	171	332	83	62	145	132	131	263	59	78	137	118	101	—	219	6,062	5,747	—	11,809	74
75	127	140	267	60	53	113	141	122	263	35	54	89	73	77	—	150	5,502	5,421	—	10,923	75
76	170	175	345	75	78	153	131	120	251	41	38	79	81	65	—	146	4,957	4,995	—	9,952	76
77	140	145	285	55	55	110	132	123	255	29	41	70	63	59	—	122	3,881	4,206	—	8,087	77
78	155	166	321	71	62	133	127	133	260	33	41	74	66	73	—	139	4,622	5,252	—	9,874	78
79	121	145	266	71	69	140	135	128	263	29	47	76	69	92	—	161	4,455	4,985	—	9,440	79
80	126	138	264	62	36	98	78	97	175	22	36	58	54	62	—	116	3,663	4,514	—	8,177	80
81	108	123	231	34	35	69	89	86	175	12	34	46	49	94	—	143	3,576	4,576	—	8,152	81
82	100	148	248	38	43	81	67	104	171	20	46	66	61	58	—	119	3,598	4,731	—	8,329	82
83	104	123	227	33	35	68	80	106	186	24	34	58	42	59	—	101	3,088	3,963	—	7,001	83
84	91	130	221	41	45	86	63	85	148	20	40	60	47	61	—	108	2,962	3,849	—	6,811	84
85	58	103	161	32	30	62	54	70	124	16	37	53	27	35	—	62	1,981	2,901	—	4,882	85
86	61	107	168	24	44	68	57	82	139	11	45	56	30	37	—	67	1,915	2,839	—	4,754	86
87	51	78	129	22	33	55	36	50	86	9	26	35	21	39	—	60	1,498	2,431	—	3,929	87
88	40	61	101	16	25	41	38	48	86	5	17	22	14	29	—	43	1,155	1,794	—	2,949	88
89	25	52	77	15	18	33	30	50	80	2	12	14	20	24	—	44	956	1,744	—	2,700	89
90	35	46	81	14	19	33	21	36	57	2	17	19	12	18	—	30	673	1,272	—	1,945	90
91	11	25	36	8	14	22	7	26	33	1	17	18	4	14	—	18	457	927	—	1,384	91
92	8	33	41	2	8	10	9	24	33	4	9	13	8	14	—	22	345	751	—	1,096	92
93	6	12	18	3	5	8	12	17	29	—	5	5	3	4	—	7	240	449	—	689	93
94	7	15	22	2	7	9	6	11	17	—	8	8	2	8	—	10	167	363	—	530	94
95	10	15	25	1	4	5	5	17	22	—	4	4	1	8	—	9	184	328	—	512	95
96	4	8	12	1	1	2	3	6	9	2	2	4	3	9	—	12	94	196	—	290	96
97	2	5	7	—	1	1	3	2	5	—	1	1	1	—	—	1	30	83	—	113	97
98	—	—	—	—	1	1	2	1	3	—	—	—	—	—	—	—	17	53	—	70	98
99	—	3	3	1	—	1	2	1	3	—	1	1	2	1	—	3	31	58	—	89	99
100	2	—	2	2	1	3	2	3	5	—	—	—	—	1	—	1	20	43	—	63	100
101	—	5	5	—	—	—	2	1	3	—	—	—	1	—	—	1	14	43	—	57	101
102	—	2	2	—	—	—	1	2	3	1	—	1	—	—	—	—	21	47	—	68	102
103	1	3	4	1	—	1	—	3	3	—	—	—	—	1	—	1	11	35	—	46	103
104	—	1	1	—	1	1	1	1	2	—	—	—	—	—	—	—	9	26	—	35	104
105	1	—	1	—	1	1	—	—	—	—	1	1	—	—	—	—	4	10	—	14	105
106	—	2	2	—	—	—	—	—	—	—	—	—	—	—	—	—	2	14	—	16	106
107	2	—	2	—	—	—	3	—	3	—	—	—	—	—	—	—	9	9	—	18	107
108	1	—	1	—	—	—	—	1	1	—	—	—	—	—	—	—	8	6	—	14	108
109	—	1	1	—	—	—	—	—	—	—	—	—	—	1	—	1	1	10	—	11	109
110	—	—	—	—	—	—	1	—	1	—	—	—	—	—	—	—	1	8	—	9	110
111	—	—	—	—	—	—	—	—	—	—	—	—	—	—	—	—	—	1	—	1	111
112	—	—	—	—	—	—	—	—	—	—	—	—	16	1	1	18	31	8	4	43	112
	12,156	12,118	24,274	4,787	4,475	9,262	11,527	10,744	22,271	4,719	4,598	9,317	17,485	14,551	1	32,037	521,210	506,042	5	1,027,257	

第十七表　體性及年齡ニ依リ死亡ノ分チタル（其ノ一）（大正二年）

Tableau XVII.—Décès par sexe et par âge. (1913.)

順序 Numéros d'ordre.	年齡 Âge.	1. 東京府 Tokio-fu. 男 Hommes.	女 Femmes.	計 Total.	2. 京都府 Kioto-fu. 男 Hommes.	女 Femmes.	計 Total.	再掲 Dont: a. 山城國 Province d' Yamashiro. 男 Hommes.	女 Femmes.	計 Total.	再掲 Dont: b. 丹波國一部及丹後國 Une partie de la Province de Tamba et Province de Tango. 男 Hommes.	女 Femmes.	計 Total.	3. 大阪府 Osaka-fu. 男 Hommes.	女 Femmes.	計 Total.
		1	2	3	4	5	6	7	8	9	10	11	12	13	14	15
1	0 — 1	7,693	6,667	14,360	3,364	2,917	6,281	2,233	1,944	4,177	1,131	973	2,104	6,828	5,569	11,897
2	1 — 2	2,399	2,268	4,667	581	687	1,268	339	445	784	242	242	484	1,422	1,437	2,859
3	2 — 3	1,058	1,039	2,097	293	299	592	177	187	364	116	112	228	580	608	1,188
4	3 — 4	673	738	1,411	188	190	378	127	122	249	61	68	129	337	387	724
5	4 — 5	408	458	866	127	160	287	85	108	193	42	52	94	272	253	525
6	5 — 6	301	344	645	82	96	178	59	76	135	23	20	43	181	191	372
7	6 — 7	222	215	437	63	48	111	42	30	72	21	18	39	124	164	288
8	7 — 8	137	199	336	54	53	107	38	35	73	16	18	34	86	89	175
9	8 — 9	144	140	284	33	50	83	26	35	61	7	15	22	95	97	192
10	9 — 10	130	125	255	34	52	86	22	39	61	12	13	25	72	87	159
11	10 — 11	104	130	234	39	59	98	26	41	67	13	18	31	69	124	193
12	11 — 12	109	172	281	48	62	110	38	45	83	10	17	27	64	141	205
13	12 — 13	122	148	270	37	66	103	32	48	80	5	18	23	86	163	249
14	13 — 14	144	217	361	52	91	143	43	62	105	9	29	38	95	171	266
15	14 — 15	167	289	456	61	118	179	46	86	132	15	32	47	128	200	328
16	15 — 16	246	304	550	76	137	213	53	91	144	23	46	69	186	291	477
17	16 — 17	253	281	534	91	133	224	65	96	161	26	37	63	177	262	439
18	17 — 18	303	280	583	100	132	232	72	94	166	28	38	66	216	255	471
19	18 — 19	333	286	619	126	135	261	95	93	188	31	42	73	208	258	466
20	19 — 20	334	322	656	122	125	247	91	85	176	31	40	71	224	226	450
21	20 — 21	335	305	640	112	118	230	80	78	158	32	40	72	198	264	462
22	21 — 22	313	276	589	111	102	213	83	73	156	28	29	57	199	233	432
23	22 — 23	299	284	583	89	121	210	60	81	141	29	40	69	139	217	356
24	23 — 24	246	293	539	106	112	218	69	76	145	37	36	73	189	206	395
25	24 — 25	260	299	559	103	99	202	79	69	148	24	30	54	203	278	481
26	25 — 26	230	268	498	96	100	196	61	68	129	35	32	67	164	223	387
27	26 — 27	235	302	537	71	100	171	45	77	122	26	23	49	169	172	341
28	27 — 28	221	259	480	80	89	169	58	65	123	22	24	46	153	183	336
29	28 — 29	200	262	462	73	107	180	50	74	124	23	33	56	132	204	336
30	29 — 30	211	267	478	61	101	162	46	71	117	15	30	45	158	213	371
31	30 — 31	203	257	460	87	101	188	65	66	131	22	35	57	186	188	374
32	31 — 32	204	254	458	60	101	161	45	64	109	15	37	52	154	185	339
33	32 — 33	185	238	423	74	103	177	52	74	126	22	29	51	130	173	303
34	33 — 34	188	202	390	80	93	173	56	63	119	24	30	54	134	177	311
35	34 — 35	185	203	388	84	84	168	60	61	121	24	23	47	166	153	319
36	35 — 36	194	210	404	87	68	155	68	45	113	19	23	42	162	179	341
37	36 — 37	179	206	385	74	102	176	49	69	118	25	33	58	148	149	297
38	37 — 38	195	201	396	96	100	196	62	64	126	34	36	70	174	154	328
39	38 — 39	203	153	356	85	87	172	57	53	110	28	34	62	158	166	324
40	39 — 40	159	193	352	65	89	154	46	56	102	19	33	52	174	157	331
41	40 — 41	156	171	327	61	74	135	45	49	94	16	25	41	127	134	261
42	41 — 42	175	162	337	58	80	138	42	49	91	16	31	47	144	128	272
43	42 — 43	181	137	318	70	47	117	48	37	85	22	10	32	145	111	256
44	43 — 44	158	133	291	86	61	147	60	45	105	26	16	42	126	114	240
45	44 — 45	198	163	361	88	67	155	63	40	103	25	27	52	155	139	294
46	45 — 46	213	155	368	100	68	168	76	39	115	24	29	53	185	109	294
47	46 — 47	199	157	356	80	76	156	63	53	116	17	23	40	162	116	278
48	47 — 48	229	149	378	96	54	150	68	37	105	28	17	45	168	124	292
49	48 — 49	229	178	407	109	77	186	77	57	134	32	20	52	220	163	383
50	49 — 50	256	157	413	103	67	170	70	43	113	33	24	57	214	122	336
51	50 — 51	201	119	320	91	57	148	61	43	104	30	14	44	129	106	235
52	51 — 52	247	149	396	88	74	162	59	50	109	29	24	53	146	86	232
53	52 — 53	221	125	346	85	43	128	53	26	79	32	17	49	142	88	230
54	53 — 54	267	171	438	108	87	195	79	55	134	29	32	61	207	153	360
55	54 — 55	269	190	459	118	84	202	75	44	119	43	40	83	221	148	369

順序 Numéros d'ordre.	4. 神奈川縣 Kanagawa-ken. 男 Hommes.	女 Femmes.	計 Total.	5. 兵庫縣 Hiogo-ken. 男 Hommes.	女 Femmes.	不詳 Sexe inconnu.	計 Total.	再掲 Dont: a. 攝津國一部及播磨國 Une partie de la Province de Settsu et Province de Harima. 男 Hommes.	女 Femmes.	不詳 Sexe inconnu.	計 Total.	再掲 Dont: b. 但馬國及丹波國一部 Province de Tajima et une partie de la Province de Tamba. 男 Hommes.	女 Femmes.	計 Total.	再掲 Dont: c. 淡路國 Province d'Awaji. 男 Hommes.	女 Femmes.	計 Total.	6. 長崎縣 Nagasaki-ken. 男 Hommes.	女 Femmes.	計 Total.	7. 新潟縣 Niigata-ken. 男 Hommes.	女 Femmes.	計 Total.	順序 Numéros d'ordre.
	16	17	18	19	20	21	22	23	24	25	26	27	28	29	30	31	32	33	34	35	36	37	38	
1	3,111	2,724	5,835	5,593	4,796	1	10,390	4,178	3,586	1	7,765	865	706	1,571	550	504	1,054	2,085	1,726	3,811	5,896	5,107	11,003	1
2	900	867	1,767	1,508	1,522	—	3,030	1,165	1,167	—	2,332	271	244	515	72	111	183	529	473	1,002	1,467	1,435	2,902	2
3	418	405	823	736	692	—	1,428	587	523	—	1,110	93	104	197	56	65	121	292	256	548	728	707	1,435	3
4	223	240	463	421	443	—	864	315	336	—	651	64	59	123	42	48	90	158	155	313	390	364	754	4
5	153	147	300	255	296	—	551	195	226	—	421	23	39	62	37	31	68	109	113	222	204	210	414	5
6	119	108	227	148	160	—	308	107	119	—	226	25	25	50	16	16	32	75	83	158	152	142	294	6
7	71	75	146	117	141	—	258	79	113	—	192	23	15	38	15	13	28	54	53	107	82	119	201	7
8	51	55	106	85	111	—	196	60	83	—	143	13	16	29	12	12	24	45	34	79	71	77	148	8
9	47	48	95	87	84	—	171	65	61	—	126	13	9	22	9	14	23	39	37	76	65	70	135	9
10	49	40	89	72	101	—	173	55	73	—	128	8	14	22	9	14	23	27	35	62	58	65	123	10
11	34	40	74	69	74	—	143	43	51	—	94	19	16	35	7	7	14	25	35	60	57	82	139	11
12	38	48	86	50	104	—	154	35	70	—	105	9	20	29	6	14	20	32	23	55	54	82	136	12
13	47	55	102	60	125	—	185	43	93	—	136	13	17	30	4	15	19	30	36	66	53	81	134	13
14	46	67	113	66	147	—	213	49	109	—	158	10	28	38	7	10	17	24	27	51	51	80	131	14
15	49	76	125	82	142	—	224	60	109	—	169	12	16	28	10	17	27	30	43	73	58	109	167	15
16	68	82	150	114	180	—	294	93	131	—	224	9	26	35	12	23	35	38	48	86	71	126	197	16
17	85	84	169	123	203	—	326	99	144	—	243	14	34	48	10	25	35	59	49	108	96	146	242	17
18	87	80	167	150	225	—	375	124	167	—	291	16	37	53	10	21	31	49	60	109	99	162	261	18
19	104	86	190	155	211	—	366	120	148	—	268	21	33	54	14	30	44	55	50	105	115	156	271	19
20	123	102	225	148	207	—	355	105	157	—	262	23	32	55	20	18	38	57	70	127	112	157	269	20
21	116	105	221	159	231	—	390	126	183	—	309	23	27	50	10	21	31	77	71	148	115	162	277	21
22	109	101	210	165	193	—	358	127	140	—	267	30	30	60	8	23	31	75	70	145	113	157	270	22
23	92	86	178	154	149	—	303	117	105	—	222	23	34	57	14	10	24	77	63	140	125	124	249	23
24	75	79	154	154	178	—	332	116	127	—	243	25	28	53	13	23	36	65	51	116	96	167	263	24
25	90	106	196	133	184	—	317	100	142	—	242	21	29	50	12	13	25	80	55	135	120	142	262	25
26	81	106	187	116	153	—	269	93	110	—	203	15	27	42	8	16	24	65	61	126	107	139	246	26
27	77	104	181	124	154	—	278	95	111	—	206	22	28	50	7	15	22	58	61	119	99	137	236	27
28	78	89	167	126	132	—	258	95	96	—	191	23	21	44	8	15	23	57	63	120	96	140	236	28
29	56	89	145	124	150	—	274	93	109	—	202	21	26	47	10	15	25	66	64	130	107	110	217	29
30	64	80	144	114	149	—	263	89	112	—	201	16	24	40	9	13	22	75	59	134	92	124	216	30
31	59	75	134	111	145	—	256	91	105	—	196	14	24	38	6	16	22	57	64	121	88	108	196	31
32	57	65	122	94	147	—	241	72	109	—	181	14	26	40	8	12	20	55	66	121	94	126	220	32
33	71	77	148	104	130	—	234	90	95	—	185	8	23	31	6	12	18	61	58	119	95	122	217	33
34	76	65	141	101	144	—	245	78	108	—	186	15	21	36	8	15	23	62	80	142	94	128	222	34
35	68	84	152	118	154	—	272	89	114	—	203	15	29	44	14	11	25	64	48	112	79	118	197	35
36	62	71	133	105	133	—	238	92	103	—	195	9	22	31	4	8	12	48	66	114	90	135	225	36
37	74	66	140	122	161	—	283	96	122	—	218	15	22	37	11	17	28	70	68	138	102	105	207	37
38	66	67	133	134	129	—	263	99	100	—	199	17	17	34	18	12	30	72	61	133	85	131	216	38
39	56	68	124	124	118	—	242	94	88	—	182	20	17	37	10	13	23	63	55	118	83	95	178	39
40	56	57	113	110	119	—	229	87	87	—	174	14	23	37	9	9	18	64	57	121	85	110	195	40
41	58	49	107	96	119	—	215	75	85	—	160	17	26	43	4	8	12	69	57	126	85	116	201	41
42	58	57	115	117	100	—	217	87	75	—	162	21	20	41	9	5	14	66	51	117	88	112	200	42
43	40	46	86	92	82	—	174	74	63	—	137	10	10	20	8	9	17	63	54	117	72	96	168	43
44	61	36	97	95	72	—	167	79	54	—	133	13	11	24	3	7	10	46	53	99	74	89	163	44
45	66	47	113	149	96	—	245	111	77	—	188	27	16	43	11	3	14	85	61	146	114	103	217	45
46	51	49	100	136	86	—	222	108	53	—	161	17	20	37	11	13	24	91	47	138	115	103	218	46
47	67	45	112	117	97	—	214	96	68	—	164	14	19	33	7	10	17	75	46	121	109	90	199	47
48	75	61	136	144	106	—	250	102	82	—	184	29	15	44	13	9	22	90	61	151	87	97	184	48
49	85	61	146	158	110	—	268	124	84	—	208	25	18	43	9	8	17	103	65	168	123	84	207	49
50	68	46	114	133	99	—	232	96	70	—	166	24	22	46	13	7	20	92	42	134	114	97	211	50
51	84	43	127	115	88	—	203	82	59	—	141	25	19	44	8	10	18	70	46	116	101	106	207	51
52	86	40	126	132	101	—	233	99	64	—	163	26	27	53	7	10	17	75	56	131	98	80	178	52
53	73	38	111	131	74	—	205	92	56	—	148	29	11	40	10	7	17	68	58	126	117	111	228	53
54	84	52	136	189	126	—	315	142	94	—	236	37	24	61	10	8	18	86	45	131	139	122	261	54
55	109	59	168	181	133	—	314	144	88	—	232	26	25	51	11	20	31	115	68	183	161	116	277	55

第十七表　體性及年齡ニ依リ分チタル死亡（其ノ一）（大正二年）（續）

Tableau XVII.—Décès par sexe et par âge. (1913.) *(Suite.)*

順序 Numéros d'ordre.	年齡 Âge.	1. 東京府 Tokio-fu. 男 Hommes.	女 Femmes.	計 Total.	2. 京都府 Kioto-fu. 男 Hommes.	女 Femmes.	計 Total.	再掲 Dont: a. 山城國 Province d' Yamashiro. 男 Hommes.	女 Femmes.	計 Total.	再掲 Dont: b. 丹波國一部及丹後國 Une partie de la Province de Tamba et Province de Tango. 男 Hommes.	女 Femmes.	計 Total.	3. 大阪府 Osaka-fu. 男 Hommes.	女 Femmes.	計 Total.
		1	2	3	4	5	6	7	8	9	10	11	12	13	14	15
56	55 — 56	313	176	489	125	92	217	83	69	152	42	23	65	221	140	361
57	56 — 57	296	204	500	147	74	221	96	48	144	51	26	77	238	174	412
58	57 — 58	308	185	493	136	86	222	94	59	153	42	27	69	235	159	394
59	58 — 59	315	228	543	137	97	234	87	71	158	50	26	76	209	168	377
60	59 — 60	334	236	570	147	92	239	94	56	150	53	36	89	248	168	416
61	60 — 61	387	211	598	139	99	238	91	72	163	48	27	75	279	188	467
62	61 — 62	311	241	552	142	106	248	89	69	158	53	37	90	289	159	448
63	62 — 63	299	210	509	132	119	251	81	74	155	51	45	96	214	173	387
64	63 — 64	332	253	585	176	124	300	101	79	180	75	45	120	261	184	445
65	64 — 65	354	277	631	158	124	282	105	77	182	53	47	100	278	176	454
66	65 — 66	350	287	637	168	141	309	99	97	196	69	44	113	278	220	498
67	66 — 67	264	238	502	187	108	295	115	73	188	72	35	107	238	185	423
68	67 — 68	289	237	526	151	128	279	79	83	162	72	45	117	261	221	482
69	68 — 69	290	286	576	164	163	327	81	90	171	83	73	156	247	244	491
70	69 — 70	302	266	568	149	159	308	82	92	174	67	67	134	226	197	423
71	70 — 71	217	269	486	147	127	274	83	82	165	64	45	109	188	220	408
72	71 — 72	236	217	453	150	144	294	76	91	167	74	53	127	145	197	342
73	72 — 73	219	222	441	150	125	275	79	79	158	71	46	117	173	207	380
74	73 — 74	237	260	497	127	142	269	65	83	148	62	59	121	145	208	353
75	74 — 75	200	245	445	101	135	236	51	70	121	50	65	115	130	179	309
76	75 — 76	172	209	381	101	95	196	70	61	131	31	34	65	95	146	241
77	76 — 77	140	180	320	84	129	213	44	76	120	40	53	93	112	167	279
78	77 — 78	135	183	318	99	122	221	48	54	102	51	68	119	101	161	262
79	78 — 79	120	163	283	87	131	218	36	64	100	51	67	118	108	136	244
80	79 — 80	96	173	269	81	134	215	31	65	96	50	69	119	70	142	212
81	80 — 81	90	164	254	63	108	171	23	54	77	40	54	94	73	126	199
82	81 — 82	86	156	242	55	128	183	23	56	79	32	72	104	59	130	189
83	82 — 83	72	141	213	70	119	189	24	58	82	46	61	107	58	94	152
84	83 — 84	59	129	188	57	84	141	25	45	70	32	39	71	36	90	126
85	84 — 85	46	75	121	36	89	125	13	47	60	23	42	65	29	69	98
86	85 — 86	35	73	108	30	62	92	10	24	34	20	38	58	20	66	86
87	86 — 87	25	59	84	27	54	81	12	27	39	15	27	42	13	42	55
88	87 — 88	23	50	73	17	48	65	7	17	24	10	31	41	9	43	52
89	88 — 89	17	42	59	10	35	45	2	16	18	8	19	27	11	32	43
90	89 — 90	10	37	47	13	26	39	4	11	15	9	15	24	4	19	23
91	90 — 91	11	25	36	9	29	38	—	9	9	9	20	29	3	16	19
92	91 — 92	6	16	22	3	20	23	1	7	8	2	13	15	3	10	13
93	92 — 93	9	10	19	3	8	11	1	3	4	2	5	7	1	4	5
94	93 — 94	5	7	12	3	4	7	2	1	3	1	3	4	2	6	8
95	94 — 95	2	7	9	5	8	13	3	5	8	2	3	5	2	3	5
96	95 — 96	—	3	3	2	4	6	—	1	1	2	—	3	5	—	1	1
97	96 — 97	—	2	2	—	3	3	—	3	3	—	—	—	—	1	1
98	97 — 98	—	1	1	1	1	2	—	1	1	1	—	1	—	1	1
99	98 — 99	2	1	3	—	3	3	—	2	2	—	1	1	—	2	2
100	99 — 100	—	3	3	1	3	4	—	2	2	1	1	2	—	—	—
101	100 — 101	—	—	—	—	5	5	—	2	2	—	3	3	—	1	1
102	101 — 102	—	—	—	—	—	—	—	—	—	—	—	—	1	—	1
103	102 — 103	—	2	2	—	—	—	—	—	—	—	—	—	—	1	1
104	103 — 104	—	—	—	—	—	—	—	—	—	—	—	—	—	—	—
105	104 — 105	—	—	—	—	—	—	—	—	—	—	—	—	—	—	—
106	105 — 106	—	—	—	—	—	—	—	—	—	—	—	—	1	—	1
107	106 — 107	1	1	2	—	—	—	—	—	—	—	—	—	—	1	1
108	107 — 108	—	—	—	—	—	—	—	—	—	—	—	—	—	—	—
109	108 — 109	—	—	—	—	—	—	—	—	—	—	—	—	—	—	—
110	109 — 110	—	—	—	—	—	—	—	—	—	—	—	—	—	—	—
111	年齡不詳 Âge inconnu	6	1	7	1	—	1	1	—	1	—	—	—	1	1	2
	總計 Totaux	29,945	28,531	58,476	12,397	12,440	24,837	7,950	8,001	15,951	4,447	4,439	8,886	22,041	21,966	44,007

4. 神奈川縣 Kanagawa-ken. 男 Hommes.	女 Femmes.	計 Total.	5. 兵庫縣 Hiogo-ken. 男 Hommes.	女 Femmes.	不詳 Sexe inconnu.	計 Total.	再掲 Dont: a. 攝津國一部及播磨國 Une partie de la Province de Settsu et Province de Harima. 男 Hommes.	女 Femmes.	不詳 Sexe inconnu.	計 Total.	再掲 Dont: b. 但馬國及丹波國一部 Province de Tajima et une partie de la Province de Tamba. 男 Hommes.	女 Femmes.	計 Total.	再掲 Dont: c. 淡路國 Province d'Awaji. 男 Hommes.	女 Femmes.	計 Total.	6. 長崎縣 Nagasaki-ken. 男 Hommes.	女 Femmes.	計 Total.	7. 新潟縣 Niigata-ken. 男 Hommes.	女 Femmes.	計 Total.	順序 Numéros d'ordre.
16	17	18	19	20	21	22	23	24	25	26	27	28	29	30	31	32	33	34	35	36	37	38	
96	59	155	171	103	—	274	127	74	—	201	23	18	41	21	11	32	92	61	153	171	113	284	56
92	75	167	196	142	—	338	148	100	—	248	34	28	62	14	14	28	102	70	172	161	138	299	57
89	81	170	216	137	—	353	151	103	—	254	44	24	68	21	10	31	119	65	184	238	145	383	58
114	70	184	249	162	—	411	174	108	—	282	50	40	90	25	14	39	108	62	170	205	159	364	59
98	70	168	250	162	—	412	166	124	—	290	63	27	90	21	11	32	85	74	159	212	169	381	60
97	78	175	265	182	—	447	195	126	—	321	47	37	84	23	19	42	119	88	207	234	209	443	61
130	83	213	225	145	—	370	164	109	—	273	39	19	58	22	17	39	115	84	199	223	186	409	62
96	89	185	206	159	—	365	144	118	—	262	42	23	65	20	18	38	126	81	207	237	172	409	63
123	78	201	291	162	—	453	211	105	—	316	59	39	98	21	18	39	118	86	204	246	205	451	64
131	97	228	286	181	—	467	202	123	—	325	62	43	105	22	15	37	151	101	252	284	226	510	65
114	92	206	265	220	—	485	185	157	—	342	58	41	99	22	22	44	135	105	240	290	228	518	66
107	78	185	234	175	—	409	163	124	—	287	55	37	92	16	14	30	140	107	247	303	229	532	67
105	81	186	275	175	—	450	184	119	—	303	61	38	99	30	18	48	121	106	227	288	253	541	68
128	110	238	268	225	—	493	182	142	—	324	60	53	113	26	30	56	138	116	254	307	274	581	69
101	90	191	266	202	—	468	182	140	—	322	58	37	95	26	25	51	136	128	264	288	284	572	70
118	92	210	275	224	—	499	191	163	—	354	58	41	99	26	20	46	102	109	211	295	263	558	71
104	95	199	236	200	—	436	150	132	—	282	63	48	111	23	20	43	113	113	226	260	262	522	72
118	74	192	236	225	—	461	162	143	—	305	49	51	100	25	31	56	124	95	219	276	247	523	73
104	99	203	241	210	—	451	142	138	—	280	73	44	117	26	28	54	122	103	225	250	245	495	74
95	124	219	209	199	—	408	144	138	—	282	50	41	91	15	20	35	109	100	209	198	233	431	75
70	70	140	184	168	—	352	122	123	—	245	33	30	63	29	15	44	86	100	186	150	189	339	76
72	100	172	181	199	—	380	128	142	—	270	27	33	60	26	24	50	100	110	210	149	193	342	77
67	87	154	198	202	—	400	120	129	—	249	55	48	103	23	25	48	117	130	247	160	196	356	78
71	79	150	171	194	—	365	101	123	—	224	47	51	98	23	20	43	93	118	211	147	180	327	79
69	91	160	133	199	—	332	79	131	—	210	38	54	92	16	14	30	84	96	180	141	203	344	80
48	74	122	142	196	—	338	83	133	—	216	34	41	75	25	22	47	65	112	177	124	173	297	81
56	62	118	159	176	—	335	92	121	—	213	46	34	80	21	21	42	90	106	196	108	176	284	82
47	79	126	109	156	—	265	64	97	—	161	32	42	74	13	17	30	69	83	152	90	167	257	83
53	57	110	93	145	—	238	53	83	—	136	29	47	76	11	15	26	59	97	156	89	135	224	84
34	40	74	56	122	—	178	37	71	—	108	13	36	49	6	15	21	59	76	135	57	124	181	85
27	34	61	59	92	—	151	32	50	—	82	20	28	48	7	14	21	39	82	121	51	115	166	86
34	35	69	58	80	—	138	28	49	—	77	22	22	44	8	9	17	34	59	93	44	77	121	87
18	26	44	32	72	—	104	18	43	—	61	8	16	24	6	13	19	26	56	82	33	75	108	88
10	25	35	26	41	—	67	13	25	—	38	9	13	22	4	3	7	16	53	69	24	53	77	89
11	20	31	19	25	—	44	7	12	—	19	8	7	15	4	6	10	21	37	58	11	37	48	90
12	25	37	8	29	—	37	6	15	—	21	1	10	11	1	4	5	12	24	36	8	28	36	91
6	12	18	11	23	—	34	3	15	—	18	3	2	5	5	6	11	8	24	32	7	27	34	92
2	9	11	6	15	—	21	5	8	—	13	—	6	6	1	1	2	3	28	26	2	27	29	93
1	11	12	10	9	—	19	4	7	—	11	4	1	5	2	1	3	4	10	14	3	16	19	94
2	6	8	2	6	—	8	1	4	—	5	1	1	2	—	1	1	4	9	13	5	3	8	95
2	1	3	1	4	—	5	1	2	—	3	—	2	2	—	—	—	4	7	11	—	4	4	96
1	2	3	—	1	—	1	—	1	—	1	—	—	—	—	—	—	—	4	4	—	5	5	97
—	1	1	—	1	—	1	—	1	—	1	—	—	—	—	—	—	—	3	3	2	2	4	98
1	1	2	—	3	—	3	—	1	—	1	—	2	2	—	—	—	—	1	1	1	3	4	99
1	1	2	—	—	—	—	—	—	—	—	—	—	—	—	—	—	1	1	2	—	—	—	100
—	1	1	—	—	—	—	—	—	—	—	—	—	—	—	—	—	—	3	3	—	—	—	101
1	—	1	—	1	—	1	—	1	—	1	—	—	—	—	—	—	2	—	2	—	1	1	102
—	1	1	—	—	—	—	—	—	—	—	—	—	—	—	—	—	1	3	4	1	—	1	103
—	—	—	—	—	—	—	—	—	—	—	—	—	—	—	—	—	1	2	3	—	—	—	104
—	—	—	—	—	—	—	—	—	—	—	—	—	—	—	—	—	—	—	—	—	—	—	105
1	1	2	—	1	—	1	—	1	—	1	—	—	—	—	—	—	—	—	—	—	—	—	106
—	—	—	—	1	—	1	—	—	—	—	—	1	1	—	—	—	1	1	2	—	—	—	107
—	—	—	—	—	—	—	—	—	—	—	—	—	—	—	—	—	—	—	—	—	1	1	108
—	1	1	—	—	—	—	—	—	—	—	—	—	—	—	—	—	—	—	—	—	—	—	109
—	—	—	—	—	—	—	—	—	—	—	—	—	—	—	—	—	1	1	2	—	—	—	110
1	2	3	—	—	—	—	—	—	—	—	—	—	—	—	—	—	1	1	2	1	—	1	111
11,234	10,467	21,701	21,034	20,257	1	41,292	15,391	14,678	1	30,070	3,722	3,527	7,249	1,921	2,052	3,973	9,690	8,743	18,433	19,815	20,029	39,844	

第十七表　體性及年齡ニ依リ分チタル死亡（其ノ一）（大正二年）（續）

Tableau XVII.—Décès par sexe et par âge. (1913.) (*Suite.*)

順序 Numéros d'ordre.	年齡 Âge.	8. 埼玉縣 Saitama-ken.			9. 群馬縣 Gumma-ken.			10. 千葉縣 Chiba-ken.			11. 茨城縣 Ibaraki-ken.			12. 栃木縣 Tochigi-ken.		
		男 Hommes.	女 Femmes.	計 Total.	男 Hommes.	女 Femmes.	計 Total.	男 Hommes.	女 Femmes.	計 Total.	男 Hommes.	女 Femmes.	計 Total.	男 Hommes.	女 Femmes.	計 Total.
		39	40	41	42	43	44	45	46	47	48	49	50	51	52	53
1	0 — 1	4,292	3,565	7,857	2,868	2,450	5,318	4,633	4,140	8,773	4,607	3,943	8,550	2,726	2,260	4,986
2	1 — 2	1,164	1,124	2,288	873	886	1,759	835	794	1,629	730	684	1,414	735	658	1,393
3	2 — 3	575	558	1,133	402	394	796	503	484	987	423	461	884	397	341	738
4	3 — 4	317	317	634	209	233	442	315	321	636	254	290	544	194	224	418
5	4 — 5	205	203	408	142	154	296	194	212	406	197	177	374	147	123	270
6	5 — 6	114	121	235	79	88	167	109	127	236	123	115	238	68	74	142
7	6 — 7	81	81	162	65	76	141	87	100	187	68	87	155	59	56	115
8	7 — 8	53	65	118	29	39	68	66	74	140	56	44	100	31	43	74
9	8 — 9	56	60	116	33	44	77	52	67	119	37	49	86	37	39	76
10	9 — 10	39	48	87	37	30	67	48	45	93	28	38	66	27	35	62
11	10 — 11	33	39	72	25	40	65	30	45	75	34	33	67	25	34	59
12	11 — 12	44	45	89	33	40	73	34	50	84	33	24	57	27	25	52
13	12 — 13	42	48	90	34	47	81	34	62	96	29	26	55	24	34	58
14	13 — 14	52	49	101	21	39	60	42	61	103	32	44	76	29	29	58
15	14 — 15	51	63	114	27	58	85	49	61	110	33	37	70	36	43	79
16	15 — 16	42	84	126	34	74	108	64	76	140	54	46	100	46	41	87
17	16 — 17	76	75	151	39	68	107	61	68	129	45	53	98	43	51	94
18	17 — 18	78	84	162	55	72	127	77	68	145	63	59	122	49	57	106
19	18 — 19	87	98	185	63	55	118	115	67	182	57	57	114	56	64	120
20	19 — 20	85	85	170	60	84	144	101	85	186	75	65	140	66	52	118
21	20 — 21	81	114	195	48	70	118	100	82	182	73	65	138	64	69	133
22	21 — 22	69	97	166	65	65	130	81	91	172	70	88	158	60	74	134
23	22 — 23	69	80	149	60	59	119	64	83	147	63	65	128	57	65	122
24	23 — 24	79	101	180	62	94	156	86	82	168	73	72	145	64	60	124
25	24 — 25	81	112	193	56	84	140	93	90	183	75	67	142	53	64	117
26	25 — 26	63	92	155	58	86	144	76	88	164	57	62	119	48	58	106
27	26 — 27	61	93	154	47	73	120	80	101	181	53	68	121	45	52	97
28	27 — 28	46	75	121	47	59	106	63	87	150	53	58	111	43	46	89
29	28 — 29	54	93	147	43	66	109	63	77	140	51	69	120	36	55	91
30	29 — 30	57	92	149	37	70	107	49	66	115	50	72	122	45	58	103
31	30 — 31	48	89	137	43	78	121	64	72	136	46	54	100	40	49	89
32	31 — 32	48	93	141	35	60	95	56	65	121	51	53	104	33	53	86
33	32 — 33	54	82	136	30	66	96	66	97	163	52	61	113	41	57	98
34	33 — 34	58	75	133	42	64	106	59	81	140	40	65	105	56	50	106
35	34 — 35	65	92	157	44	66	110	56	70	126	49	86	135	26	66	92
36	35 — 36	53	101	154	44	79	123	59	72	131	44	66	110	35	48	83
37	36 — 37	40	95	135	35	83	118	72	83	155	55	75	130	41	61	102
38	37 — 38	40	88	128	50	55	105	65	92	157	47	94	141	39	43	82
39	38 — 39	48	74	122	40	63	103	59	75	134	57	67	124	27	52	79
40	39 — 40	53	65	118	48	51	99	58	81	139	37	72	109	39	53	92
41	40 — 41	59	65	124	49	67	116	63	75	138	39	61	100	49	55	104
42	41 — 42	40	61	101	34	37	71	59	53	112	40	66	106	52	43	95
43	42 — 43	39	53	92	45	45	90	44	63	107	39	51	90	35	39	74
44	43 — 44	48	47	95	43	56	99	52	40	92	51	52	103	37	38	75
45	44 — 45	48	66	114	57	38	95	75	58	133	54	52	106	51	54	105
46	45 — 46	68	48	116	53	45	98	78	62	135	64	69	133	48	58	106
47	46 — 47	61	52	113	65	64	129	80	59	139	68	69	137	60	41	101
48	47 — 48	64	53	117	53	47	100	79	64	143	74	65	139	52	32	84
49	48 — 49	87	63	150	51	58	109	82	68	150	72	52	124	42	64	106
50	49 — 50	79	59	138	61	67	128	87	82	169	91	62	153	62	42	104
51	50 — 51	68	60	128	58	36	94	76	64	140	64	60	124	51	46	97
52	51 — 52	70	82	152	53	46	99	87	71	158	65	51	116	54	38	92
53	52 — 53	80	54	134	72	45	117	87	72	159	85	47	132	59	46	105
54	53 — 54	84	72	156	71	50	121	88	77	165	100	67	167	56	50	106
55	54 — 55	111	88	199	60	59	119	124	58	182	106	81	187	72	60	132

順序 Numéros d'ordre.	13. 奈良縣 Nara-ken.			14. 三重縣 Miye-ken.			15. 愛知縣 Aichi-ken.			16. 靜岡縣 Shidzuoka-ken.			17. 山梨縣 Yamanashi-ken.			18. 滋賀縣 Shiga-ken.			19. 岐阜縣 Gifu-ken.			順序 Numéros d'ordre.
	男 Hommes.	女 Femmes.	計 Total.	男 Hommes.	女 Femmes.	計 Total.	男 Hommes.	女 Femmes.	計 Total.	男 Hommes.	女 Femmes.	計 Total.	男 Hommes.	女 Femmes.	計 Total.	男 Hommes.	女 Femmes.	計 Total.	男 Hommes.	女 Femmes.	計 Total.	
	54	55	56	57	58	59	60	61	62	63	64	65	66	67	68	69	70	71	72	73	74	
1	1,772	1,615	3,387	2,958	2,497	5,455	5,438	4,782	10,220	4,181	3,544	7,725	1,241	1,190	2,431	1,894	1,592	3,486	2,885	2,629	5,514	1
2	368	394	762	604	675	1,279	1,289	1,208	2,447	1,200	1,154	2,354	384	374	758	454	463	917	692	675	1,367	2
3	198	179	372	288	312	600	784	655	1,389	601	639	1,240	189	207	396	198	234	432	341	363	704	3
4	106	107	213	194	198	392	451	455	906	333	341	674	106	98	204	117	152	269	205	225	430	4
5	59	67	126	117	148	265	282	288	570	181	210	391	54	81	135	67	76	143	129	144	273	5
6	37	44	81	73	82	155	163	193	356	130	119	249	37	44	81	55	53	108	98	74	172	6
7	29	27	56	47	72	119	110	158	268	86	97	183	26	34	60	41	37	78	68	57	125	7
8	24	27	51	39	43	82	91	96	187	70	89	159	22	31	53	25	27	52	45	46	91	8
9	13	19	32	25	26	51	75	79	154	38	56	94	21	15	36	12	26	38	39	45	84	9
10	14	24	38	33	36	69	45	72	117	39	52	91	17	25	42	19	30	49	22	41	63	10
11	20	9	29	27	34	61	62	69	131	38	65	103	20	15	35	22	38	60	32	46	78	11
12	17	21	38	27	35	62	45	66	111	32	48	80	20	21	41	21	40	61	27	39	66	12
13	21	18	39	31	47	78	52	88	140	41	46	87	26	15	41	13	49	62	35	38	73	13
14	9	18	27	22	49	71	55	88	143	31	75	106	16	22	38	28	50	78	27	42	69	14
15	23	22	45	30	88	118	76	122	198	30	72	102	17	34	51	41	55	96	39	82	121	15
16	22	42	64	44	96	140	81	152	233	61	83	144	20	33	53	37	65	102	40	98	138	16
17	23	41	64	43	74	117	83	156	239	66	92	158	21	60	81	35	69	104	32	98	130	17
18	34	44	78	57	100	157	98	172	270	80	83	163	24	53	77	55	76	131	56	137	193	18
19	34	59	93	66	93	159	114	182	296	90	90	180	31	51	82	32	78	110	47	103	150	19
20	36	40	76	70	112	182	128	178	306	89	88	177	31	48	79	69	61	130	63	99	162	20
21	48	38	86	67	89	156	113	159	272	90	110	200	22	56	78	59	76	135	76	100	176	21
22	38	43	81	63	88	151	125	166	291	84	103	187	43	48	91	44	57	101	64	93	157	22
23	38	37	75	49	86	135	113	152	265	82	94	176	22	32	54	49	52	101	53	75	128	23
24	26	32	58	76	65	141	121	137	258	77	97	174	38	56	94	51	65	116	56	83	139	24
25	34	44	78	63	79	142	90	144	234	93	93	186	35	58	93	48	53	101	69	101	170	25
26	35	47	82	52	68	120	121	140	261	88	104	187	34	34	68	45	56	101	64	79	143	26
27	23	34	57	46	84	130	120	140	260	90	78	168	18	41	59	34	46	80	50	80	130	27
28	24	32	56	68	78	146	97	139	236	60	78	138	25	33	58	32	36	68	43	68	111	28
29	17	28	45	47	67	114	101	126	227	53	76	129	27	42	69	43	38	81	55	73	128	29
30	34	41	75	49	57	106	79	141	220	67	76	143	23	30	53	28	53	81	60	81	141	30
31	21	34	55	53	63	116	89	123	212	53	73	126	22	32	54	40	53	93	60	53	113	31
32	18	36	54	44	80	124	77	131	208	61	82	143	21	33	54	34	48	82	47	63	110	32
33	30	37	67	54	71	125	90	117	207	77	86	163	27	38	65	38	37	75	33	71	104	33
34	25	20	45	41	55	96	87	138	225	65	87	152	32	40	72	33	43	76	44	77	121	34
35	20	27	47	43	53	96	89	131	220	56	78	134	19	40	59	30	26	56	41	62	103	35
36	32	27	59	53	69	122	92	107	199	64	78	142	37	46	83	25	38	63	48	73	121	36
37	42	38	80	49	63	112	78	111	189	57	83	140	24	34	58	34	50	84	57	68	125	37
38	31	38	69	46	58	104	99	108	207	56	79	135	25	31	56	43	43	86	44	64	108	38
39	29	31	60	39	68	107	84	103	187	65	81	146	37	37	74	28	35	63	41	65	106	39
40	31	39	70	63	47	110	80	103	183	71	78	149	22	32	54	40	34	74	45	52	97	40
41	37	45	82	57	58	115	91	88	179	69	64	133	26	36	62	35	38	73	36	50	86	41
42	28	27	55	50	47	97	78	70	148	73	76	149	32	34	66	33	27	60	43	53	96	42
43	30	28	58	48	44	92	88	77	165	61	47	108	18	13	31	39	31	70	44	41	85	43
44	30	27	57	50	42	92	67	65	132	47	47	94	27	31	58	24	29	53	41	48	89	44
45	53	25	78	52	39	91	84	87	171	61	52	113	28	30	58	35	30	65	51	45	96	45
46	26	25	51	49	56	105	103	86	189	79	75	154	30	29	59	45	32	77	45	53	98	46
47	36	15	51	52	55	107	87	68	155	62	58	120	33	18	51	35	35	70	53	51	104	47
48	37	31	68	66	55	121	111	80	191	95	63	158	37	27	64	51	44	95	59	46	105	48
49	48	35	83	69	56	125	106	89	195	80	72	152	28	25	53	56	44	100	71	51	122	49
50	39	22	61	65	60	125	105	87	192	86	79	165	42	40	82	47	41	88	72	48	120	50
51	33	24	57	75	59	134	92	82	174	92	67	159	25	23	48	51	42	93	51	39	90	51
52	28	16	44	72	51	123	100	73	173	62	65	127	45	22	67	46	40	86	56	38	94	52
53	44	25	69	62	54	116	124	98	222	93	59	152	23	26	49	66	34	100	72	54	126	53
54	47	40	87	94	73	167	143	109	252	94	71	165	36	29	65	70	54	124	57	55	112	54
55	65	48	113	93	80	173	142	97	239	83	76	159	39	35	74	54	42	96	73	53	126	55

第十七表　體性及年齢ニ依リ分チタル死亡（其ノ一）（大正二年）（續）

Tableau XVII.—Décès par sexe et par âge. (1913.) *(Suite.)*

順序 Numéros d'ordre.	年齢 Âge.	8. 埼玉縣 Saitama-ken.			9. 群馬縣 Gumma-ken.			10. 千葉縣 Chiba-ken.			11. 茨城縣 Ibaraki-ken.			12. 栃木縣 Tochigi-ken.		
		男 Hommes.	女 Femmes.	計 Total.	男 Hommes.	女 Femmes.	計 Total.	男 Hommes.	女 Femmes.	計 Total.	男 Hommes.	女 Femmes.	計 Total.	男 Hommes.	女 Femmes.	計 Total.
		39	40	41	42	43	44	45	46	47	48	49	50	51	52	53
56	55 — 56	114	92	206	80	66	146	142	105	247	95	79	174	90	56	146
57	56 — 57	125	97	222	75	69	144	147	105	252	118	83	201	82	63	145
58	57 — 58	123	95	218	119	71	190	147	108	255	125	89	214	78	67	145
59	58 — 59	151	113	264	115	79	194	159	108	267	146	87	233	89	59	148
60	59 — 60	143	107	250	102	81	183	180	115	295	129	99	228	86	69	155
61	60 — 61	146	101	247	124	81	205	176	128	304	184	122	306	106	73	179
62	61 — 62	175	133	308	104	91	195	182	140	322	156	103	259	112	81	193
63	62 — 63	131	98	229	112	83	195	185	129	314	153	100	253	85	72	157
64	63 — 64	150	124	274	113	114	227	192	143	335	176	104	280	119	81	200
65	64 — 65	189	134	323	131	96	227	196	161	357	187	131	318	122	92	214
66	65 — 66	193	144	337	126	111	237	219	181	400	195	130	325	118	68	186
67	66 — 67	152	113	265	115	86	201	169	124	293	168	116	279	115	70	185
68	67 — 68	140	128	268	109	90	199	216	138	354	170	129	299	112	78	190
69	68 — 69	171	157	328	86	94	180	211	189	400	180	139	319	123	89	212
70	69 — 70	161	159	320	115	108	223	248	184	432	160	178	338	112	92	204
71	70 — 71	153	127	280	112	96	208	224	170	394	176	129	305	100	94	194
72	71 — 72	150	131	281	95	91	186	209	157	366	174	141	315	86	70	156
73	72 — 73	154	125	279	108	92	200	192	201	393	168	171	339	104	86	190
74	73 — 74	139	115	254	98	81	179	218	188	406	202	168	370	93	88	181
75	74 — 75	140	139	279	91	88	179	207	187	394	168	156	324	88	89	177
76	75 — 76	113	115	228	74	60	134	160	159	319	123	111	234	68	74	142
77	76 — 77	123	116	239	74	84	158	184	174	358	85	114	199	88	90	178
78	77 — 78	111	152	263	67	80	147	158	205	363	130	141	271	64	99	163
79	78 — 79	91	120	211	55	87	142	144	159	303	99	109	208	64	81	145
80	79 — 80	81	109	190	68	68	136	152	161	313	107	118	225	62	58	120
81	80 — 81	87	107	194	64	80	144	118	161	279	97	134	231	45	85	130
82	81 — 82	77	90	167	48	73	121	120	137	257	73	128	201	55	49	104
83	82 — 83	70	84	154	47	53	100	88	128	216	86	113	199	57	38	95
84	83 — 84	54	73	127	44	58	102	81	139	220	73	104	177	37	52	89
85	84 — 85	50	65	115	38	44	82	87	109	196	53	76	129	38	35	73
86	85 — 86	42	68	110	33	30	63	63	80	143	55	66	121	26	45	71
87	86 — 87	35	52	87	22	31	53	41	68	109	36	58	94	22	33	55
88	87 — 88	11	40	51	13	26	39	44	70	114	39	43	82	14	27	41
89	88 — 89	13	29	42	11	12	23	23	53	76	23	29	52	10	16	26
90	89 — 90	18	17	35	9	13	22	17	31	48	7	28	35	5	11	16
91	90 — 91	7	19	26	4	12	16	19	27	46	11	14	25	6	12	18
92	91 — 92	6	9	15	2	11	13	14	14	28	6	13	19	9	10	19
93	92 — 93	2	10	12	2	3	5	9	12	21	3	10	13	2	6	8
94	93 — 94	8	6	14	3	5	8	4	18	22	5	5	10	3	2	5
95	94 — 95	3	3	6	3	1	4	6	9	15	6	9	15	1	2	3
96	95 — 96	2	3	5	1	1	2	4	3	7	3	7	10	1	—	1
97	96 — 97	—	3	3	—	—	—	1	3	4	2	3	5	—	—	—
98	97 — 98	1	—	1	1	1	2	1	2	3	—	—	—	—	—	—
99	98 — 99	—	1	1	—	1	1	—	3	3	1	3	4	—	—	—
100	99 — 100	—	—	—	1	—	1	—	2	2	1	1	2	—	1	1
101	100 — 101	—	—	—	—	—	—	—	3	3	—	1	1	—	2	2
102	101 — 102	—	1	1	—	—	—	1	1	2	1	1	2	—	2	2
103	102 — 103	—	—	—	—	—	—	1	—	1	1	1	2	—	—	—
104	103 — 104	—	1	1	1	—	1	—	—	—	1	—	1	—	1	1
105	104 — 105	—	—	—	—	—	—	—	—	—	—	—	—	—	—	—
106	105 — 106	—	1	1	—	—	—	1	—	1	—	—	—	—	1	1
107	106 — 107	—	—	—	—	1	1	1	—	1	—	—	—	—	—	—
108	107 — 108	—	1	1	—	—	—	—	—	—	—	—	—	—	—	—
109	108 — 109	—	—	—	—	1	1	—	—	—	—	—	—	—	—	—
110	109 — 110	—	—	—	—	—	—	—	1	1	—	—	—	—	—	—
111	年齢不詳 Âge inconnu	—	—	—	—	—	—	—	—	—	—	—	—	—	—	—
	總計 Totaux	13,664	13,260	26,924	9,702	9,726	19,428	15,335	14,501	29,836	13,438	12,510	25,948	9,191	8,491	17,682

順序 Numéros d'ordre.	13. 奈良縣 Nara-ken.			14. 三重縣 Miye-ken.			15. 愛知縣 Aichi-ken.			16. 静岡縣 Shidzuoka-ken.			17. 山梨縣 Yamanashi-ken.			18. 滋賀縣 Shiga-ken.			19. 岐阜縣 Gifu-ken.			順序 Numéros d'ordre.
	男 Hommes.	女 Femmes.	計 Total.	男 Hommes.	女 Femmes.	計 Total.	男 Hommes.	女 Femmes.	計 Total.	男 Hommes.	女 Femmes.	計 Total.	男 Hommes.	女 Femmes.	計 Total.	男 Hommes.	女 Femmes.	計 Total.	男 Hommes.	女 Femmes.	計 Total.	
	54	55	56	57	58	59	60	51	62	63	64	65	66	67	68	69	70	71	72	73	74	
56	54	33	87	115	68	183	166	113	279	119	82	201	40	32	72	71	39	110	92	73	165	56
57	80	37	117	110	79	189	160	123	283	120	93	213	50	34	84	72	47	119	79	65	144	57
58	59	50	109	125	81	206	158	124	282	123	85	208	54	35	89	81	57	138	99	71	170	58
59	78	50	128	115	86	201	208	128	336	140	79	219	47	41	88	90	62	152	117	81	198	59
60	56	60	116	111	109	220	192	131	323	147	89	236	56	54	110	75	63	138	101	102	203	60
61	78	46	124	129	99	228	229	165	394	156	123	279	75	43	118	97	92	189	129	81	210	61
62	77	38	115	111	99	210	186	150	336	138	115	253	59	38	97	86	79	165	80	84	164	62
63	77	56	133	109	91	200	159	146	305	154	100	254	45	34	79	88	60	148	115	84	199	63
64	79	70	149	138	119	257	181	154	335	168	140	308	52	61	113	88	89	177	127	107	234	64
65	77	63	140	146	112	258	209	183	392	169	118	287	78	56	134	102	84	186	140	90	230	65
66	75	63	138	146	114	260	203	166	369	171	124	295	63	62	125	100	91	191	130	125	255	66
67	93	69	162	134	113	247	244	160	304	171	101	272	58	43	101	100	102	202	115	102	217	67
68	74	75	149	141	108	249	238	188	426	176	135	311	76	67	143	133	95	228	156	92	248	68
69	90	73	163	141	130	271	233	216	449	211	170	381	62	72	134	102	98	200	131	127	258	69
70	86	62	148	139	134	273	231	229	460	203	160	363	78	76	154	93	84	177	151	103	254	70
71	66	69	135	146	138	284	232	194	426	175	151	326	63	62	125	95	96	191	156	121	277	71
72	79	64	143	117	126	243	206	187	393	177	130	307	69	65	134	92	89	181	140	102	242	72
73	61	58	119	118	143	261	214	219	433	153	156	309	62	66	128	106	98	204	137	115	252	73
74	65	73	138	116	132	248	210	208	418	172	155	327	67	68	135	88	105	193	116	115	231	74
75	40	71	111	119	130	249	199	199	398	137	145	282	68	52	111	76	82	158	128	100	228	75
76	29	49	78	83	89	172	150	182	332	100	121	221	33	36	69	74	86	160	84	86	170	76
77	47	49	96	85	109	194	169	192	361	121	157	278	49	50	99	52	85	137	88	100	188	77
78	39	49	88	96	119	215	163	194	357	136	157	293	42	35	77	71	84	155	78	98	176	78
79	32	44	76	92	98	190	130	173	303	103	132	235	39	48	87	70	115	185	84	98	182	79
80	23	46	69	77	97	174	118	168	286	110	113	223	30	53	83	54	78	132	85	96	181	80
81	30	42	72	68	100	168	137	183	320	127	133	260	46	55	101	47	83	130	76	129	205	81
82	21	46	67	61	111	172	118	159	277	100	135	235	22	52	74	53	69	122	64	89	153	82
83	18	32	50	65	101	166	86	147	233	92	125	217	26	40	66	40	74	114	61	75	136	83
84	17	26	43	52	67	119	77	120	197	79	79	158	21	37	58	29	48	77	57	82	139	84
85	17	26	43	31	62	93	66	102	168	63	79	142	26	27	53	24	36	60	37	64	101	85
86	13	22	35	32	55	87	54	83	137	56	72	128	13	19	32	17	31	48	43	47	90	86
87	8	15	23	28	30	58	51	88	139	26	78	104	12	19	31	16	26	42	31	50	81	87
88	9	13	22	15	37	52	36	47	83	38	52	90	9	18	27	14	31	45	24	32	56	88
89	8	15	23	14	23	37	18	43	61	30	37	67	7	17	24	9	20	29	14	38	52	89
90	3	12	15	10	24	34	13	50	63	12	27	39	8	13	21	8	14	22	15	25	40	90
91	2	6	8	9	14	23	21	31	52	11	32	43	3	6	9	10	8	18	6	18	24	91
92	2	5	7	4	9	13	8	21	29	13	17	30	1	2	3	3	6	9	8	11	19	92
93	2	3	5	4	7	11	3	12	15	7	10	17	4	5	9	—	4	4	5	7	12	93
94	—	3	3	3	9	12	5	9	14	3	11	14	1	4	5	3	7	10	5	3	8	94
95	2	1	3	3	6	9	4	4	8	4	9	13	—	—	—	—	2	2	4	3	7	95
96	—	—	—	—	—	—	1	6	7	—	2	2	—	2	2	1	1	2	3	4	7	96
97	—	1	1	—	4	4	1	3	4	—	—	—	—	—	—	1	2	3	3	2	5	97
98	—	—	—	—	2	2	1	2	3	1	1	2	1	—	1	—	1	1	—	1	1	98
99	1	—	1	—	2	2	—	2	2	—	2	2	—	—	—	—	—	—	1	1	2	99
100	—	—	—	—	1	1	1	4	5	—	3	3	—	2	2	—	1	1	2	—	2	100
101	—	—	—	—	3	3	—	3	3	—	1	1	1	1	2	—	1	1	—	1	1	101
102	—	—	—	—	—	—	—	1	1	1	3	4	—	2	2	1	2	3	—	—	—	102
103	—	—	—	—	—	—	—	—	—	—	—	—	—	—	—	—	—	—	—	—	—	103
104	—	—	—	—	1	1	—	1	1	1	—	1	—	—	—	—	—	—	—	—	—	104
105	—	—	—	—	—	—	—	—	—	—	—	—	—	—	—	—	—	—	—	1	1	105
106	—	—	—	—	—	—	—	1	1	—	2	2	—	1	1	—	1	1	—	1	1	106
107	—	—	—	—	—	—	1	—	1	1	—	1	—	—	—	—	—	—	—	—	—	107
108	—	—	—	—	—	—	—	—	—	—	—	—	—	—	—	—	—	—	—	—	—	108
109	—	—	—	—	—	—	—	—	—	—	—	—	—	—	—	—	—	—	—	—	—	109
110	—	—	—	—	—	—	—	—	—	—	—	—	—	—	—	—	—	—	—	—	—	110
111	—	—	—	1	—	1	—	—	—	—	—	—	—	—	—	—	—	—	—	—	—	111
	5,798	5,638	11,436	10,173	10,425	20,598	18,378	18,545	36,923	14,373	13,769	28,142	4,956	5,267	10,223	7,132	7,301	14,433	10,113	10,389	20,502	

第十七表　體性及年齡ニ依リ分チタル死亡（其ノ一）（大正二年）（續）

Tableau XVII.—Décès par sexe et par âge. (1913.) (*Suite.*)

順序 Numéros d'ordre.	年齡 Âge.	再掲 Dont: a. 美濃國 Province de Mino. 男 Hommes. 75	女 Femmes. 76	計 Total. 77	再掲 Dont: b. 飛騨國 Province de Hida. 男 Hommes. 78	女 Femmes. 79	計 Total. 80	20. 長野縣 Nagano-ken. 男 Hommes. 81	女 Femmes. 82	計 Total. 83	21. 宮城縣 Miyagi-ken. 男 Hommes. 84	女 Femmes. 85	計 Total. 86	22. 福島縣 Fukushima-ken. 男 Hommes. 87	女 Femmes. 88	計 Total. 89
1	0 — 1	2,542	2,295	4,837	343	334	677	3,522	3,017	6,539	2,775	2,489	5,264	3,254	2,909	6,163
2	1 — 2	592	576	1,168	100	99	199	998	1,006	2,004	525	552	1,077	821	773	1,594
3	2 — 3	295	314	609	46	49	95	437	459	896	259	258	517	422	409	831
4	3 — 4	179	200	379	26	25	51	239	256	495	132	130	262	236	220	456
5	4 — 5	107	131	238	22	13	35	146	189	335	94	78	172	139	147	286
6	5 — 6	86	65	151	12	9	21	109	86	195	64	62	126	94	86	180
7	6 — 7	54	47	101	14	10	24	85	79	164	41	49	90	64	70	134
8	7 — 8	38	41	79	7	5	12	56	61	117	26	32	58	55	62	117
9	8 — 9	33	37	70	6	8	14	56	67	123	39	30	69	53	59	112
10	9 — 10	22	33	55	—	8	8	56	55	111	28	35	63	53	43	96
11	10 — 11	28	38	66	4	8	12	54	63	117	26	38	64	45	45	90
12	11 — 12	22	36	58	5	3	8	49	59	108	30	33	63	45	54	99
13	12 — 13	27	29	56	8	9	17	44	66	110	27	32	59	37	50	87
14	13 — 14	23	35	58	4	7	11	45	95	140	34	45	79	42	60	102
15	14 — 15	30	72	102	9	10	19	48	119	167	34	55	89	44	47	91
16	15 — 16	37	80	117	3	18	21	64	157	221	36	68	104	51	90	141
17	16 — 17	28	73	101	4	25	29	66	143	209	27	59	86	51	73	124
18	17 — 18	48	110	158	8	27	35	77	190	267	42	78	120	65	86	151
19	18 — 19	42	86	128	5	17	22	96	180	276	54	71	125	84	95	179
20	19 — 20	60	76	136	3	23	26	92	156	248	62	69	131	75	108	183
21	20 — 21	67	84	151	9	16	25	85	146	231	65	75	140	97	93	190
22	21 — 22	57	81	138	7	12	19	72	140	212	64	64	128	64	92	156
23	22 — 23	44	57	101	9	18	27	98	129	227	53	73	126	85	91	176
24	23 — 24	49	64	113	7	19	26	100	144	244	62	62	124	99	120	219
25	24 — 25	64	86	150	5	15	20	87	121	208	59	56	115	76	94	170
26	25 — 26	59	70	129	5	9	14	62	122	184	55	50	105	77	69	146
27	26 — 27	44	66	110	6	14	20	72	119	191	54	54	108	71	92	163
28	27 — 28	33	56	89	10	12	22	68	89	157	58	43	101	68	67	135
29	28 — 29	48	59	107	7	14	21	68	97	165	50	52	102	71	66	137
30	29 — 30	45	68	113	15	13	28	61	100	161	50	60	110	57	89	146
31	30 — 31	51	41	92	9	12	21	71	89	160	50	54	104	50	56	106
32	31 — 32	40	51	91	7	12	19	66	108	174	36	45	81	53	65	118
33	32 — 33	28	59	87	5	12	17	59	99	158	35	53	88	46	88	134
34	33 — 34	36	69	105	8	8	16	59	77	136	25	54	79	64	66	130
35	34 — 35	35	50	85	6	12	18	75	87	162	43	54	97	61	67	128
36	35 — 36	42	61	103	6	12	18	48	96	144	35	46	81	70	82	152
37	36 — 37	50	57	107	7	11	18	71	89	160	39	47	86	62	68	130
38	37 — 38	37	56	93	7	8	15	66	92	158	36	49	85	69	68	137
39	38 — 39	32	53	85	9	12	21	70	88	158	47	49	96	71	66	137
40	39 — 40	37	41	78	8	11	19	67	76	143	38	48	86	61	72	133
41	40 — 41	30	44	74	6	6	12	53	74	127	43	41	84	34	66	100
42	41 — 42	35	40	75	8	13	21	59	70	129	35	41	76	65	57	122
43	42 — 43	41	33	74	3	8	11	51	74	125	45	43	88	44	43	87
44	43 — 44	30	38	68	11	10	21	57	53	110	36	44	80	60	46	106
45	44 — 45	41	35	76	10	10	20	68	72	140	39	40	79	66	70	136
46	45 — 46	41	48	89	4	5	9	81	78	159	48	51	99	77	63	140
47	46 — 47	45	46	91	8	5	13	71	55	126	48	49	97	80	83	163
48	47 — 48	50	38	88	9	8	17	94	59	153	71	57	128	75	62	137
49	48 — 49	67	46	113	4	5	9	103	75	178	70	59	129	72	62	134
50	49 — 50	62	43	105	10	5	15	85	83	168	71	47	118	108	53	161
51	50 — 51	43	33	76	8	6	14	83	60	143	47	49	96	75	67	142
52	51 — 52	52	32	84	4	6	10	93	69	162	58	44	102	60	61	121
53	52 — 53	58	42	100	14	12	26	115	63	178	72	45	117	83	59	142
54	53 — 54	47	50	97	10	5	15	117	81	198	80	56	136	88	79	167
55	54 — 55	61	45	106	12	8	20	117	96	213	78	44	122	80	84	164

23. 岩手縣 Iwate-ken. 男 Hommes. 90	女 Femmes. 91	計 Total. 92	24. 青森縣 Awomori-ken. 男 Hommes. 93	女 Femmes. 94	計 Total. 95	再掲 Dont: a. 陸奥國西部 Partie occidentale de la Province de Mutsu. 男 Hommes. 96	女 Femmes. 97	計 Total. 98	再掲 Dont: b. 陸奥國東部 Partie orientale de la Province de Mutsu. 男 Hommes. 99	女 Femmes. 100	計 Total. 101	25. 山形縣 Yamagata-ken. 男 Hommes. 102	女 Femmes. 103	計 Total. 104	26. 秋田縣 Akita-ken. 男 Hommes. 105	女 Femmes. 106	計 Total. 107	27. 福井縣 Fukui-ken. 男 Hommes. 108	女 Femmes. 109	計 Total. 110	順序 Numéros d'ordre.
2,714	2,379	5,093	3,037	2,711	5,748	1,966	1,740	3,706	1,071	971	2,042	3,598	3,148	6,746	3,085	2,966	6,051	2,092	1,649	3,741	1
497	455	952	575	576	1,151	369	385	754	206	191	397	580	622	1,202	440	410	850	509	520	1,029	2
257	282	489	225	206	441	133	125	258	102	81	183	263	250	513	200	164	364	257	304	561	3
114	123	237	117	117	234	78	75	153	39	42	81	111	104	215	96	102	198	155	172	327	4
81	67	148	54	70	124	36	52	88	18	18	36	75	61	136	73	62	135	89	99	188	5
41	44	85	52	48	100	33	28	61	19	20	39	48	36	84	50	55	105	61	51	112	6
35	27	62	44	35	79	23	25	48	21	10	31	42	37	79	34	31	65	54	33	87	7
47	35	82	32	34	66	21	22	43	11	12	23	33	25	58	39	29	68	35	33	68	8
23	38	61	30	25	55	20	19	39	10	6	16	36	28	64	26	28	54	27	34	61	9
22	34	56	20	18	38	12	11	23	8	7	15	20	29	49	25	22	47	33	39	72	10
30	42	72	26	24	50	15	20	35	11	4	15	26	37	63	24	32	56	18	46	64	11
29	34	63	24	29	53	17	18	35	7	11	18	30	34	64	36	28	64	19	46	65	12
26	42	68	20	23	43	14	17	31	6	6	12	25	35	60	34	33	67	21	43	64	13
20	38	58	20	44	64	8	29	37	12	15	27	26	41	67	24	31	55	19	63	82	14
26	39	65	23	36	59	17	22	39	6	14	20	15	41	56	17	42	59	29	89	118	15
27	36	63	35	35	70	22	22	44	13	13	26	31	53	84	37	55	92	43	78	121	16
30	46	76	19	48	67	14	30	44	5	18	23	29	45	74	33	48	81	39	99	138	17
33	45	78	42	52	94	29	40	69	13	12	25	54	57	111	45	50	95	61	81	142	18
54	68	122	43	51	94	27	39	66	16	12	28	49	66	115	44	60	104	72	92	164	19
43	44	87	44	54	98	31	39	70	13	15	28	47	42	89	45	55	100	52	84	136	20
57	72	129	44	46	90	28	24	52	16	22	38	55	58	113	47	62	109	59	92	151	21
46	57	103	51	63	114	32	38	70	19	25	44	49	64	113	40	63	103	54	85	139	22
53	31	84	37	54	91	25	31	56	12	23	35	55	67	122	36	51	87	38	52	90	23
50	44	94	51	47	98	24	29	53	27	18	45	61	54	115	40	57	97	60	65	125	24
51	45	96	55	46	101	33	33	66	22	13	35	68	58	126	41	42	83	46	82	128	25
48	49	97	37	51	88	24	33	57	13	18	31	38	58	96	53	49	102	32	65	97	26
49	42	91	39	36	75	24	25	49	15	11	26	44	67	111	58	58	116	39	64	103	27
42	59	101	40	46	86	25	32	57	15	14	29	46	33	79	46	30	76	34	53	87	28
48	34	82	32	49	81	23	33	56	9	16	25	43	40	83	25	31	56	41	48	89	29
35	68	103	64	47	111	50	35	85	14	12	26	41	51	92	28	42	70	37	38	75	30
41	40	81	31	37	68	22	21	43	9	16	25	38	37	75	36	49	85	32	67	99	31
38	44	82	31	44	75	24	24	48	7	20	27	35	38	73	52	50	102	37	68	105	32
39	39	78	35	43	78	26	28	54	9	15	24	42	44	86	35	51	86	31	37	68	33
37	46	83	37	25	62	25	20	45	12	5	17	45	49	94	34	35	69	33	55	88	34
45	44	89	41	47	88	23	35	58	18	12	30	51	49	100	42	41	83	38	59	97	35
30	38	68	31	37	68	24	20	44	7	17	24	43	50	93	51	41	92	32	54	86	36
34	62	96	44	44	88	33	26	59	11	18	29	54	55	109	46	36	82	38	43	81	37
35	55	90	46	44	90	33	25	58	13	19	32	39	53	92	44	64	108	47	39	86	38
29	54	83	43	40	83	32	27	59	11	13	24	32	54	86	41	44	85	42	56	98	39
48	38	86	37	37	74	26	20	46	11	17	28	45	41	86	42	52	94	41	57	98	40
27	36	63	26	34	60	20	19	39	6	15	21	46	59	105	58	51	109	25	38	63	41
28	31	59	28	34	62	22	21	43	6	13	19	51	44	95	49	52	101	17	36	53	42
24	29	53	30	35	65	26	25	51	4	10	14	56	48	104	38	61	99	35	22	57	43
33	26	59	35	29	64	21	20	41	14	9	23	49	44	93	59	44	103	33	24	57	44
37	37	74	47	30	77	32	21	53	15	9	24	58	51	109	58	35	93	28	32	60	45
50	25	75	30	37	67	24	23	47	6	14	20	62	56	118	59	61	120	34	23	57	46
48	27	75	39	20	59	27	16	43	12	4	16	55	48	103	64	43	107	31	31	62	47
49	45	94	52	29	81	36	19	55	16	10	26	54	43	97	52	55	107	49	37	86	48
61	42	103	42	24	66	29	12	41	13	12	25	71	50	121	65	35	100	37	40	77	49
44	40	84	40	31	71	24	17	41	16	14	30	68	60	128	58	36	94	43	36	79	50
39	48	87	35	25	60	25	16	41	10	9	19	64	49	113	42	37	79	32	32	64	51
47	30	77	42	29	71	23	22	45	19	7	26	47	43	90	57	38	95	29	24	53	52
36	22	58	38	25	63	28	21	49	10	4	14	72	56	128	58	52	110	33	31	64	53
63	46	109	48	42	90	40	26	66	8	16	24	66	47	113	68	43	111	55	33	88	54
63	50	113	59	36	95	32	23	55	27	13	40	89	49	138	88	61	149	49	41	90	55

第十七表　體性及年齢ニ依リ分チタル死亡（其ノ一）（大正二年）（續）

Tableau XVII.—Décès par sexe et par âge. (1913.) (*Suite.*)

順序 Numéros d'ordre.	年齢 Âge.	再掲 Dont: a. 美濃國 Province de Mino.			再掲 Dont: b. 飛騨國 Province de Hida.			20. 長野縣 Nagano-ken.			21. 宮城縣 Miyagi-ken.			22. 福島縣 Fukushima-ken.		
		男 Hommes.	女 Femmes.	計 Total.	男 Hommes.	女 Femmes.	計 Total.	男 Hommes.	女 Femmes.	計 Total.	男 Hommes.	女 Femmes.	計 Total.	男 Hommes.	女 Femmes.	計 Total.
		75	76	77	78	79	80	81	82	83	84	85	86	87	88	89
56	55 — 56	80	66	146	12	7	19	143	83	226	88	79	167	114	80	194
57	56 — 57	70	55	125	9	10	19	160	112	272	80	61	141	142	96	238
58	57 — 58	89	61	150	10	10	20	118	100	218	86	75	161	155	88	243
59	58 — 59	106	69	175	11	12	23	130	123	253	103	84	187	138	98	236
60	59 — 60	83	87	170	18	15	33	132	125	257	127	102	229	124	94	218
61	60 — 61	119	73	192	10	8	18	175	126	301	125	95	220	146	95	241
62	61 — 62	71	76	147	9	8	17	178	119	297	163	93	256	146	98	244
63	62 — 63	102	71	173	13	13	26	174	132	306	128	76	204	160	124	284
64	63 — 64	107	98	205	20	9	29	162	145	307	128	107	235	161	116	277
65	64 — 65	109	77	186	31	13	44	196	178	374	131	103	234	165	146	311
66	65 — 66	107	108	215	23	17	40	197	173	370	117	111	228	183	135	318
67	66 — 67	96	83	179	19	19	38	192	166	358	133	100	233	170	121	291
68	67 — 68	137	84	221	19	8	27	191	142	333	147	114	261	165	167	332
69	68 — 69	116	106	222	15	21	36	207	179	386	130	103	233	182	127	309
70	69 — 70	127	87	214	24	16	40	207	207	414	136	104	240	186	134	320
71	70 — 71	130	97	227	26	24	50	202	185	387	128	112	240	150	131	281
72	71 — 72	121	89	210	19	13	32	165	163	328	113	106	219	154	130	284
73	72 — 73	111	96	207	26	19	45	209	174	383	112	117	229	174	128	302
74	73 — 74	91	98	189	25	17	42	189	191	380	97	111	208	172	145	317
75	74 — 75	112	90	202	16	10	26	144	129	273	69	85	154	145	128	273
76	75 — 76	75	78	153	9	8	17	126	139	265	34	30	64	90	90	180
77	76 — 77	71	91	162	17	9	26	140	122	262	47	38	85	90	113	203
78	77 — 78	67	91	158	11	7	18	160	150	310	70	81	151	128	113	241
79	78 — 79	69	88	157	15	10	25	116	141	257	55	57	112	101	113	214
80	79 — 80	65	84	149	20	12	32	106	146	252	43	62	105	100	98	198
81	80 — 81	64	109	173	12	20	32	118	139	257	57	76	133	95	111	206
82	81 — 82	55	81	136	9	8	17	111	130	241	55	66	121	101	87	188
83	82 — 83	51	68	119	10	7	17	101	119	220	49	56	105	95	94	189
84	83 — 84	46	72	118	11	10	21	79	92	171	37	46	83	71	84	155
85	84 — 85	29	57	86	8	7	15	62	69	131	29	34	63	67	57	124
86	85 — 86	33	40	73	10	7	17	60	81	141	28	42	70	48	48	96
87	86 — 87	23	43	66	8	7	15	39	62	101	15	31	46	42	51	93
88	87 — 88	19	28	47	5	4	9	36	53	89	15	30	45	26	21	47
89	88 — 89	9	30	39	5	8	13	30	42	72	16	17	33	21	26	47
90	89 — 90	14	21	35	1	4	5	23	26	49	8	22	30	18	30	48
91	90 — 91	6	17	23	—	1	1	11	26	37	4	11	15	17	29	46
92	91 — 92	8	11	19	—	—	—	9	22	31	3	10	13	6	8	14
93	92 — 93	2	6	8	3	1	4	2	17	19	1	8	9	4	11	15
94	93 — 94	5	2	7	—	1	1	9	7	16	6	2	8	5	5	10
95	94 — 95	3	3	6	1	—	1	8	8	16	—	2	2	3	10	13
96	95 — 96	3	3	6	—	1	1	3	6	9	—	3	3	1	2	3
97	96 — 97	2	1	3	1	1	2	2	4	6	—	1	1	—	2	2
98	97 — 98	—	—	—	—	1	1	—	2	2	—	—	—	2	2	4
99	98 — 99	1	1	2	—	—	—	—	3	3	1	—	1	—	2	2
100	99 — 100	2	—	2	—	—	—	—	1	1	—	—	—	1	—	1
101	100 — 101	—	1	1	—	—	—	—	—	—	—	—	—	—	—	—
102	101 — 102	—	—	—	—	—	—	—	2	2	—	—	—	1	1	2
103	102 — 103	—	—	—	—	—	—	—	1	1	—	1	1	—	—	—
104	103 — 104	—	—	—	—	—	—	—	—	—	—	—	—	1	1	2
105	104 — 105	—	1	1	—	—	—	—	—	—	—	—	—	—	—	—
106	105 — 106	—	—	—	—	1	1	—	—	—	—	—	—	—	—	—
107	106 — 107	—	—	—	—	—	—	—	—	—	—	—	—	—	—	—
108	107 — 108	—	—	—	—	—	—	—	—	—	—	—	—	—	—	—
109	108 — 109	—	—	—	—	—	—	—	1	1	—	—	—	—	—	—
110	109 — 110	—	—	—	—	—	—	—	—	—	—	1	1	—	—	—
111	年齢不詳 Âge inconnu	—	—	—	—	—	—	—	—	—	1	—	1	—	1	1
	總計 Totaux	8,700	8,914	17,614	1,413	1,475	2,888	13,833	14,231	28,064	9,065	8,726	17,791	12,435	11,603	24,038

順序 Numéros d'ordre.	23. 岩手縣 Iwate-ken.			24. 青森縣 Awomori-ken.			再掲 Dont: a. 陸奥國西部 Partie occidentale de la Province de Mutsu.			再掲 Dont: b. 陸奥國東部 Partie orientale de la Province de Mutsu.			25. 山形縣 Yamagata-ken.			26. 秋田縣 Akita-ken.			27. 福井縣 Fukui-ken.			順序 Numéros d'ordre.
	男 Hommes.	女 Femmes.	計 Total.	男 Hommes.	女 Femmes.	計 Total.	男 Hommes.	女 Femmes.	計 Total.	男 Hommes.	女 Femmes.	計 Total.	男 Hommes.	女 Femmes.	計 Total.	男 Hommes.	女 Femmes.	計 Total.	男 Hommes.	女 Femmes.	計 Total.	
	90	91	92	93	94	95	96	97	98	99	100	101	102	103	104	105	106	107	108	109	110	
56	71	51	122	67	50	117	45	32	77	22	18	40	96	79	175	87	66	153	56	47	103	56
57	87	50	137	45	30	75	33	22	55	12	8	20	80	74	154	108	70	178	49	45	94	57
58	73	48	121	61	35	96	45	27	72	16	8	24	123	78	201	85	72	157	60	54	114	58
59	71	47	118	59	44	103	46	34	80	13	10	23	120	78	198	110	81	191	72	59	131	59
60	64	74	138	65	52	117	46	33	79	19	19	38	97	70	167	100	76	176	76	64	140	60
61	83	74	157	82	43	125	57	36	93	25	7	32	106	86	192	113	67	180	83	53	136	61
62	73	75	148	87	51	138	60	36	96	27	15	42	126	98	224	135	92	227	82	74	156	62
63	101	61	162	71	48	119	49	35	84	22	13	35	127	88	215	128	102	230	68	55	123	63
64	89	63	152	85	55	140	61	41	102	24	14	38	139	100	239	121	92	213	107	77	184	64
65	106	78	184	78	71	149	56	51	107	22	20	42	126	105	231	129	85	214	93	87	180	65
66	98	97	195	96	64	160	71	44	115	25	20	45	137	116	253	119	102	221	77	77	154	66
67	97	69	166	74	61	135	49	49	98	25	12	37	124	89	213	135	124	259	91	85	176	67
68	120	107	227	77	56	133	60	40	100	17	16	33	135	118	253	141	112	253	94	104	198	68
69	113	92	205	80	68	148	50	54	104	30	14	44	149	118	267	124	130	254	112	71	183	69
70	97	90	187	68	71	139	45	47	92	23	24	47	139	129	268	102	113	215	83	71	154	70
71	123	74	197	82	59	141	56	41	97	26	18	44	147	92	239	121	123	244	90	71	161	71
72	128	118	246	77	57	134	50	37	87	27	20	47	111	109	220	124	94	218	102	88	190	72
73	129	117	246	79	67	146	59	42	101	20	25	45	122	113	235	126	97	223	77	80	157	73
74	84	71	155	29	48	77	18	35	53	11	13	24	101	119	220	92	88	180	79	81	160	74
75	64	69	133	36	30	66	28	21	49	8	9	17	90	109	199	86	82	168	83	69	152	75
76	42	53	95	32	35	67	23	21	44	9	14	23	77	90	167	81	68	149	45	65	110	76
77	47	53	100	37	49	86	26	35	61	11	14	25	76	76	152	74	67	141	48	60	108	77
78	65	87	152	66	72	138	43	50	93	23	22	45	91	97	188	86	96	182	46	76	122	78
79	55	66	121	46	63	109	32	43	75	14	20	34	50	62	112	31	40	71	44	80	124	79
80	53	66	119	40	38	78	19	23	42	21	15	36	41	77	118	43	36	79	50	91	141	80
81	76	83	159	51	50	101	37	32	69	14	18	32	54	88	142	37	54	91	45	88	133	81
82	67	106	173	49	42	91	17	19	36	32	23	55	55	60	115	51	47	98	42	66	108	82
83	67	104	171	36	50	86	19	30	49	17	20	37	47	62	109	44	45	89	49	56	105	83
84	61	82	143	38	45	83	18	25	43	20	20	40	33	56	89	38	38	76	37	49	86	84
85	53	57	110	29	41	70	10	23	33	19	18	37	25	47	72	26	40	66	24	50	74	85
86	51	60	111	25	36	61	13	13	26	12	23	35	16	39	55	24	30	54	24	34	58	86
87	47	50	97	14	30	44	1	17	18	13	13	26	15	36	51	26	22	48	14	30	44	87
88	33	37	70	14	30	44	6	16	22	8	14	22	14	22	36	8	15	23	14	32	46	88
89	22	37	59	15	18	33	9	5	14	6	13	19	11	26	37	14	17	31	12	34	46	89
90	22	39	61	13	13	26	5	3	8	8	10	18	4	15	19	6	7	13	12	21	33	90
91	16	25	41	2	5	7	1	1	2	1	4	5	8	11	19	2	10	12	9	12	21	91
92	8	10	18	5	8	13	1	2	3	4	6	10	5	4	9	1	7	8	5	8	13	92
93	4	14	18	3	3	6	1	2	3	2	1	3	3	5	8	2	7	9	2	3	5	93
94	6	9	15	3	2	5	—	1	1	3	1	4	2	2	4	—	3	3	2	4	6	94
95	5	8	13	3	3	6	2	1	3	1	2	3	1	1	2	2	6	8	1	4	5	95
96	4	2	6	—	—	—	—	—	—	—	—	—	1	2	3	—	—	—	1	4	5	96
97	—	3	3	—	2	2	—	—	—	—	2	2	—	—	—	1	—	1	—	1	1	97
98	—	3	3	—	1	1	—	1	1	—	—	—	2	—	2	2	1	3	—	—	—	98
99	—	4	4	—	—	—	—	—	—	—	—	—	—	—	—	1	1	2	—	1	1	99
100	—	—	—	—	—	—	—	—	—	—	—	—	—	1	1	—	—	—	—	—	—	100
101	2	—	2	—	2	2	—	—	—	—	2	2	—	—	—	—	1	1	—	2	2	101
102	—	1	1	—	—	—	—	—	—	—	—	—	—	—	—	1	—	1	1	1	2	102
103	—	—	—	—	—	—	—	—	—	—	—	—	—	—	—	—	1	1	—	1	1	103
104	—	1	1	1	—	1	—	—	—	—	1	—	—	1	—	—	—	—	—	—	—	104
105	1	—	1	—	—	—	—	—	—	—	—	—	—	—	—	—	—	—	—	—	—	105
106	—	—	—	—	—	—	—	—	—	—	—	—	—	—	—	—	—	—	—	—	—	106
107	—	—	—	1	—	1	—	—	—	1	—	1	—	—	—	—	—	—	—	—	—	107
108	—	—	—	—	—	—	—	—	—	—	—	—	—	—	—	—	—	—	1	—	1	108
109	—	—	—	—	—	—	—	—	—	—	—	—	—	—	—	—	1	1	—	—	—	109
110	—	—	—	—	—	—	—	—	—	—	—	—	—	—	—	—	—	—	—	—	—	110
111	—	—	—	—	—	—	—	—	—	—	—	—	—	—	1	—	1	—	—	—	—	111
	8,331	7,948	16,279	7,830	7,277	15,107	5,117	4,738	9,855	2,713	2,539	5,252	9,996	9,405	19,401	9,005	8,483	17,488	7,188	7,599	14,787	

第十七表　體性及年齡ニ依リ死亡セル分（其ノ一）（大正二年）（續）

Tableau XVII.—Décès par sexe et par âge. (1913.) (*Suite.*)

順序 Numéros d'ordre.	年齡 Âge.	28. 石川縣 Ishikawa-ken.			29. 富山縣 Toyama-ken.			30. 鳥取縣 Tottori-ken.				31. 島根縣 Shimane-ken.				32. 岡山縣 Okayama-ken.		
		男 Hommes.	女 Femmes.	計 Total.	男 Hommes.	女 Femmes.	計 Total.	男 Hommes.	女 Femmes.	不詳 Sexe inconnu.	計 Total.	男 Hommes.	女 Femmes.	不詳 Sexe inconnu.	計 Total.	男 Hommes.	女 Femmes.	計 Total.
		111	112	113	114	115	116	117	118	119	120	121	122	123	124	125	126	127
1	0 — 1	2,707	2,344	5,051	2,609	2,470	5,079	975	801	—	1,776	1,628	1,430	—	3,058	2,632	2,471	5,103
2	1 — 2	587	571	1,158	630	596	1,226	260	224	—	484	369	395	—	764	487	433	920
3	2 — 3	292	337	629	307	340	647	112	87	—	199	179	141	—	320	289	283	572
4	3 — 4	185	183	368	189	187	376	67	52	—	119	99	101	—	200	208	231	439
5	4 — 5	89	128	217	97	110	207	37	42	—	79	51	69	—	120	124	129	253
6	5 — 6	76	71	147	53	79	132	30	20	—	50	51	49	—	100	104	111	215
7	6 — 7	52	72	124	50	68	118	19	20	—	39	28	37	—	65	76	61	137
8	7 — 8	42	49	91	38	50	88	13	17	—	30	23	28	—	51	58	48	106
9	8 — 9	42	52	94	39	47	86	15	7	—	22	16	25	—	41	37	36	73
10	9 — 10	43	55	98	36	49	85	11	11	—	22	13	24	—	37	40	51	91
11	10 — 11	31	56	87	38	57	95	13	12	—	25	13	29	—	42	35	40	75
12	11 — 12	28	62	90	24	52	76	7	9	—	16	16	32	—	48	31	55	86
13	12 — 13	31	71	102	32	49	81	13	15	—	28	28	29	—	57	25	43	68
14	13 — 14	36	74	110	46	81	127	14	9	—	23	21	19	—	40	27	59	86
15	14 — 15	33	98	131	45	96	141	14	19	—	33	21	35	—	56	45	60	105
16	15 — 16	43	126	169	34	106	140	12	19	—	31	23	45	—	68	38	89	127
17	16 — 17	46	111	157	43	101	144	18	21	—	39	29	50	—	79	51	84	135
18	17 — 18	74	116	190	58	109	167	21	21	—	42	33	60	—	93	63	103	166
19	18 — 19	63	101	164	66	97	163	21	32	—	53	38	52	—	90	67	97	164
20	19 — 20	58	106	164	59	74	133	32	30	—	62	31	52	—	83	93	94	187
21	20 — 21	58	94	152	60	83	143	27	35	—	62	41	51	—	92	76	101	177
22	21 — 22	61	82	143	58	72	130	31	30	—	61	34	47	—	81	78	67	145
23	22 — 23	56	68	124	34	67	101	26	21	—	47	41	39	—	80	70	73	143
24	23 — 24	62	77	139	52	82	134	26	18	—	44	62	56	—	118	67	54	121
25	24 — 25	67	62	129	48	63	111	20	36	—	56	52	55	—	107	69	104	173
26	25 — 26	46	45	91	47	59	106	24	24	—	48	48	36	—	84	73	65	138
27	26 — 27	49	51	100	41	60	101	16	31	—	47	42	41	—	83	64	52	116
28	27 — 28	34	74	108	37	47	84	20	28	—	48	37	48	—	85	50	63	113
29	28 — 29	43	84	127	30	70	100	13	21	—	34	33	36	—	69	46	63	109
30	29 — 30	33	45	78	28	50	78	14	16	—	30	36	49	—	85	64	70	134
31	30 — 31	29	46	75	32	55	87	20	28	—	48	25	50	—	75	46	88	134
32	31 — 32	37	49	86	37	60	97	18	23	—	41	34	57	—	91	63	73	136
33	32 — 33	38	54	92	31	58	89	18	27	—	45	36	52	—	88	52	66	118
34	33 — 34	46	45	91	35	44	79	25	20	—	45	42	51	—	93	59	75	134
35	34 — 35	40	59	99	40	32	72	16	24	—	40	37	54	—	91	58	66	124
36	35 — 36	42	57	99	31	45	76	30	15	—	45	37	49	—	86	61	78	139
37	36 — 37	37	46	83	35	44	79	21	22	—	43	35	56	—	91	61	80	141
38	37 — 38	40	47	87	29	52	81	14	30	—	44	48	48	—	96	69	100	169
39	38 — 39	39	35	74	52	59	111	16	25	—	41	38	54	—	92	70	88	158
40	39 — 40	44	40	84	38	43	81	21	24	—	45	39	63	—	102	62	90	152
41	40 — 41	36	37	73	34	42	76	20	23	—	43	44	54	—	98	50	62	112
42	41 — 42	32	33	65	38	36	74	22	19	—	41	43	43	—	86	56	71	127
43	42 — 43	37	36	73	34	30	64	15	22	—	37	32	36	—	68	58	50	108
44	43 — 44	29	39	68	37	39	76	24	14	—	38	45	42	—	87	48	54	102
45	44 — 45	32	36	68	29	34	63	24	18	—	42	40	52	—	92	77	90	167
46	45 — 46	39	38	77	50	37	87	36	21	—	57	47	38	—	85	78	68	146
47	46 — 47	49	36	85	51	36	87	21	17	—	38	47	57	—	104	57	70	127
48	47 — 48	48	46	94	40	43	83	23	24	—	47	36	59	—	95	81	77	158
49	48 — 49	56	53	109	35	47	82	31	23	—	54	47	43	—	90	88	75	163
50	49 — 50	49	33	82	55	38	93	26	17	—	43	45	47	—	92	83	55	138
51	50 — 51	40	38	78	48	36	84	39	21	—	60	41	45	—	86	88	58	146
52	51 — 52	42	42	84	47	36	83	20	22	—	42	71	37	—	108	81	51	132
53	52 — 53	58	31	89	36	30	66	43	29	—	72	42	44	—	86	85	69	154
54	53 — 54	58	47	105	43	35	78	30	36	—	66	55	72	—	127	110	91	201
55	54 — 55	55	52	107	59	46	105	48	28	—	76	63	59	—	122	115	79	194

順序 Numéros d'ordre.	33. 廣島縣 Hiroshima-ken.			34. 山口縣 Yamaguchi-ken.			再掲 Dont: a. 長門國一部及周防國 Une partie de la Province de Nagato et Province de Suwo.			再掲 Dont: b. 長門國一部 Une partie de la Province de Nagato.			35. 和歌山縣 Wakayama-ken.			36. 德島縣 Tokushima-ken.			37. 香川縣 Kagawa-ken.			順序 Numéros d'ordre.
	男 Hommes.	女 Femmes.	計 Total.	男 Hommes.	女 Femmes.	計 Total.	男 Hommes.	女 Femmes.	計 Total.	男 Hommes.	女 Femmes.	計 Total.	男 Hommes.	女 Femmes.	計 Total.	男 Hommes.	女 Femmes.	計 Total.	男 Hommes.	女 Femmes.	計 Total.	
	128	129	130	131	132	133	134	135	136	137	138	139	140	141	142	143	144	145	146	147	148	
1	3,648	3,169	6,817	1,732	1,480	3,212	1,451	1,230	2,681	281	250	531	1,578	1,430	3,008	1,791	1,605	3,396	1,975	1,680	3,655	1
2	1,112	1,033	2,145	476	465	941	409	392	801	67	73	140	358	368	726	423	405	828	405	443	848	2
3	509	534	1,043	243	210	453	211	177	388	32	33	65	164	203	367	208	214	422	219	240	459	3
4	325	340	665	200	185	385	173	156	329	27	29	56	100	133	233	147	156	303	124	158	282	4
5	191	220	411	110	139	249	94	120	214	16	19	35	78	76	149	85	92	177	85	84	169	5
6	109	150	259	78	96	174	67	85	152	11	11	22	52	51	103	50	68	118	60	51	111	6
7	101	97	198	53	62	115	49	53	102	4	9	13	25	40	65	46	63	109	50	33	83	7
8	61	84	145	57	47	104	51	41	92	6	6	12	36	28	64	25	33	58	29	38	67	8
9	57	74	131	31	35	66	28	32	60	3	3	6	15	21	36	28	34	62	29	27	56	9
10	56	81	137	32	32	64	26	25	51	6	7	13	19	25	44	32	27	59	33	18	51	10
11	46	64	110	26	36	62	22	30	52	4	6	10	12	26	38	24	33	57	17	27	44	11
12	42	63	105	27	37	64	26	34	60	1	3	4	21	45	66	28	26	54	14	27	41	12
13	51	79	130	23	31	54	18	28	46	5	3	8	18	31	49	28	29	57	10	40	50	13
14	45	92	137	23	48	71	19	39	58	4	9	13	21	40	61	19	35	54	19	40	59	14
15	63	100	163	32	54	86	28	50	78	4	4	8	19	53	72	24	50	74	17	40	57	15
16	82	170	252	43	68	111	37	63	100	6	5	11	21	72	93	32	76	108	37	48	85	16
17	85	154	239	50	80	130	47	75	122	3	5	8	31	54	85	39	87	126	36	62	98	17
18	106	170	276	59	85	144	51	76	127	8	9	17	47	92	139	31	83	114	44	71	115	18
19	118	168	286	71	76	147	58	72	130	13	4	17	38	62	100	58	83	141	38	57	95	19
20	134	178	312	78	86	164	70	77	147	8	9	17	47	56	103	45	60	105	47	72	119	20
21	124	177	301	77	88	165	72	75	147	5	13	18	48	54	102	36	69	105	50	50	100	21
22	126	170	296	66	65	131	54	53	107	12	12	24	39	65	104	33	49	82	36	55	91	22
23	117	164	281	59	67	126	55	58	113	4	9	13	39	60	99	47	67	114	27	53	80	23
24	100	152	252	66	59	125	57	57	114	9	2	11	54	49	103	48	76	124	35	63	98	24
25	101	152	253	62	81	143	52	74	126	10	7	17	32	61	93	40	63	103	53	52	105	25
26	98	124	222	49	67	116	39	60	99	10	7	17	44	53	97	39	53	92	39	64	103	26
27	83	121	204	67	60	127	59	53	112	8	7	15	42	35	77	45	62	107	42	45	87	27
28	100	119	219	62	67	129	55	56	111	7	11	18	30	27	57	44	58	102	42	38	80	28
29	89	112	201	59	66	125	50	61	111	9	5	14	37	42	79	34	63	97	28	51	79	29
30	94	111	205	46	63	109	38	52	90	8	11	19	38	51	89	34	52	86	35	50	85	30
31	99	122	221	50	63	113	46	53	99	4	10	14	31	53	84	35	43	78	32	40	72	31
32	77	93	170	56	64	120	48	59	107	8	5	13	43	51	94	40	49	89	25	56	81	32
33	80	115	195	44	72	116	37	66	103	7	6	13	30	50	80	30	49	79	39	46	85	33
34	92	111	203	59	57	116	50	48	98	9	9	18	33	51	84	41	42	83	37	48	85	34
35	88	108	196	51	55	106	44	45	89	7	10	17	32	47	79	36	42	78	30	46	76	35
36	72	103	175	63	76	139	53	67	120	10	9	19	40	57	97	25	59	84	27	39	66	36
37	89	91	180	67	76	143	60	64	124	7	12	19	41	46	87	37	47	84	35	37	72	37
38	91	109	200	49	63	112	42	55	97	7	8	15	34	51	85	31	53	84	40	36	76	38
39	83	111	194	49	71	120	42	62	104	7	9	16	41	53	94	28	46	74	41	42	83	39
40	70	91	161	56	76	132	46	65	111	10	11	21	49	41	90	39	44	83	26	39	65	40
41	65	82	147	49	49	98	43	44	87	6	5	11	43	48	91	26	42	68	25	47	72	41
42	65	52	117	56	52	108	45	45	90	11	7	18	32	36	68	40	41	81	33	32	65	42
43	70	79	149	48	60	108	40	51	91	8	9	17	28	26	54	28	49	77	41	33	74	43
44	79	63	142	56	55	111	47	46	93	9	9	18	39	29	68	38	43	81	40	21	61	44
45	76	76	152	63	53	116	56	46	102	7	7	14	32	23	55	37	29	66	44	38	82	45
46	70	74	144	67	42	109	53	34	87	14	8	22	46	29	75	26	44	70	60	35	95	46
47	90	75	165	62	56	118	53	48	101	9	8	17	39	45	84	35	37	72	42	48	90	47
48	84	86	170	59	55	114	52	42	94	7	13	20	63	40	103	37	33	70	45	33	78	48
49	99	103	202	67	59	126	58	51	109	9	8	17	44	37	81	43	40	83	36	39	75	49
50	88	80	168	72	62	134	64	52	116	8	10	18	62	40	102	49	39	88	59	48	107	50
51	91	89	180	66	54	120	59	47	106	7	7	14	34	38	72	36	41	77	45	29	74	51
52	74	76	150	74	42	116	63	34	97	11	8	19	50	25	75	33	49	82	37	32	69	52
53	103	62	165	70	67	137	59	59	118	11	8	19	56	33	89	55	43	98	48	26	74	53
54	131	99	230	65	65	130	58	51	109	7	14	21	56	27	83	47	49	96	53	45	98	54
55	128	79	202	91	91	182	71	77	148	20	14	34	74	52	126	67	50	117	72	39	111	55

第十七表　體性及年齢ニ依リ分チタル死亡（其ノ一）（大正二年）（續）

Tableau XVII.—Décès par sexe et par âge. (1913.) (*Suite.*)

順序 Numéros d'ordre.	年齢 Âge.	28. 石川縣 Ishikawa-ken.			29. 富山縣 Toyama-ken.			30. 鳥取縣 Tottori-ken.				31. 島根縣 Shimane-ken.				32. 岡山縣 Okayama-ken.		
		男 Hommes.	女 Femmes.	計 Total.	男 Hommes.	女 Femmes.	計 Total.	男 Hommes.	女 Femmes.	不詳 Sexe inconnu.	計 Total.	男 Hommes.	女 Femmes.	不詳 Sexe inconnu.	計 Total.	男 Hommes.	女 Femmes.	計 Total.
		111	112	113	114	115	116	117	118	119	120	121	122	123	124	125	126	127
56	55 — 56	59	67	126	72	46	118	45	36	—	81	60	52	—	112	125	109	234
57	56 — 57	77	59	136	80	67	147	55	45	—	100	73	77	—	150	124	84	208
58	57 — 58	63	56	119	69	60	129	45	35	—	80	86	65	—	151	132	108	240
59	58 — 59	91	76	167	80	61	141	55	38	—	93	89	69	—	158	136	113	249
60	59 — 60	79	72	151	65	65	130	41	38	—	79	111	78	—	189	131	97	228
61	60 — 61	104	78	182	85	70	155	64	30	—	94	109	75	—	184	153	98	251
62	61 — 62	93	67	160	77	70	147	61	37	—	98	80	70	—	150	152	107	259
63	62 — 63	91	84	175	98	63	161	57	40	—	97	83	87	—	170	170	110	280
64	63 — 64	119	80	199	107	56	163	55	31	—	86	113	84	—	197	184	122	306
65	64 — 65	108	99	207	106	80	186	65	38	—	103	105	92	—	197	200	150	350
66	65 — 66	115	80	195	113	97	210	52	39	—	91	108	82	—	190	184	140	324
67	66 — 67	113	77	190	99	84	183	63	49	—	112	120	86	—	206	184	136	320
68	67 — 68	126	100	226	86	79	165	57	37	—	94	123	81	—	204	164	129	293
69	68 — 69	110	119	229	105	74	179	68	55	—	123	122	98	—	220	188	166	354
70	69 — 70	119	115	234	105	89	194	62	56	—	118	125	107	—	232	187	145	332
71	70 — 71	117	97	214	102	75	177	56	48	—	104	124	73	—	197	199	151	350
72	71 — 72	90	104	194	69	91	160	57	44	—	101	111	93	—	204	176	143	319
73	72 — 73	103	81	184	99	80	179	67	82	—	149	125	98	—	223	179	153	332
74	73 — 74	76	80	156	71	70	141	64	68	—	132	122	93	—	215	157	126	283
75	74 — 75	66	81	147	54	80	134	60	57	—	117	114	81	—	195	170	147	317
76	75 — 76	45	78	123	40	54	94	34	22	—	56	79	70	—	149	126	125	251
77	76 — 77	61	77	138	42	59	101	42	40	—	82	76	78	—	154	140	117	257
78	77 — 78	56	78	134	50	81	131	67	50	—	117	100	102	—	202	136	139	275
79	78 — 79	50	60	110	50	57	107	60	58	—	118	106	112	—	218	105	124	229
80	79 — 80	47	96	143	52	66	118	44	53	—	97	85	91	—	176	118	124	242
81	80 — 81	60	81	141	54	57	111	50	46	—	96	91	81	—	172	117	129	246
82	81 — 82	50	76	126	53	57	110	44	60	—	104	90	87	—	177	111	116	227
83	82 — 83	47	78	125	45	47	92	44	52	—	96	72	88	—	160	90	114	204
84	83 — 84	32	57	89	31	41	72	26	49	—	75	74	76	—	150	69	70	139
85	84 — 85	26	59	85	22	35	57	33	50	—	83	46	70	—	116	45	72	117
86	85 — 86	27	44	71	20	25	45	20	57	—	77	44	59	—	103	60	69	129
87	86 — 87	21	46	67	13	17	30	15	60	—	75	47	49	—	96	31	53	84
88	87 — 88	15	40	55	11	21	32	28	27	—	50	26	48	—	74	44	34	78
89	88 — 89	16	33	49	13	17	30	22	33	—	55	16	44	—	60	17	48	65
90	89 — 90	6	26	32	4	18	22	10	25	—	35	23	42	—	65	14	27	41
91	90 — 91	6	18	24	4	5	9	8	17	—	25	10	17	—	27	13	24	37
92	91 — 92	4	11	15	4	11	15	6	19	—	25	18	14	—	32	8	10	18
93	92 — 93	4	6	10	3	2	5	2	8	—	10	6	19	—	25	7	7	14
94	93 — 94	2	12	14	3	4	7	1	4	—	5	7	15	—	22	4	8	12
95	94 — 95	1	5	6	—	5	5	2	6	—	8	5	6	—	11	5	5	10
96	95 — 96	—	3	3	—	2	2	—	4	—	4	3	6	—	9	2	2	4
97	96 — 97	—	—	—	1	—	1	—	2	—	2	2	1	—	3	1	2	3
98	97 — 98	—	—	—	—	1	1	—	2	—	2	1	—	—	1	—	2	2
99	98 — 99	—	1	1	—	1	1	1	1	—	2	2	2	—	4	3	1	4
100	99 — 100	—	1	1	—	—	—	—	—	—	—	—	—	—	—	1	1	2
101	100 — 101	—	—	—	—	—	—	—	1	—	1	—	—	—	—	1	3	4
102	101 — 102	—	3	3	—	1	1	—	—	—	—	—	2	—	2	1	3	4
103	102 — 103	—	—	—	—	1	1	—	—	—	—	—	1	—	1	—	—	—
104	103 — 104	—	1	1	—	—	—	—	—	—	—	—	—	—	—	—	—	—
105	104 — 105	—	—	—	—	—	—	—	—	—	—	—	—	—	—	—	—	—
106	105 — 106	—	—	—	—	—	—	—	—	—	—	—	1	—	1	—	1	1
107	106 — 107	—	—	—	—	1	1	—	—	—	—	—	—	—	—	—	1	1
108	107 — 108	—	—	—	1	—	1	—	—	—	—	—	—	—	—	—	—	—
109	108 — 109	—	1	1	1	1	2	—	—	—	—	—	—	—	—	—	—	—
110	109 — 110	—	—	—	—	—	—	—	—	—	—	—	—	—	—	—	—	—
111	年齢不詳 Âge inconnu	—	—	—	—	—	—	—	—	1	1	—	—	1	1	—	—	—
	總計 Totaux	8,614	9,203	17,817	8,183	8,672	16,855	4,245	3,949	1	8,195	7,337	7,244	1	14,582	11,507	11,077	22,584

順序 Numéros d'ordre.	33. 廣島縣 Hiroshima-ken.			34. 山口縣 Yamaguchi-ken.			再掲 Dont: a. 長門國一部及周防國 Une partie de la Province de Nagato et Province de Suwo.			再掲 Dont: b. 長門國一部 Une partie de la Province de Nagato.			35. 和歌山縣 Wakayama-ken.			36. 德島縣 Tokushima-ken.			37. 香川縣 Kagawa-ken.			順序 Numéros d'ordre.
	男 Hommes.	女 Femmes.	計 Total.	男 Hommes.	女 Femmes.	計 Total.	男 Hommes.	女 Femmes.	計 Total.	男 Hommes.	女 Femmes.	計 Total.	男 Hommes.	女 Femmes.	計 Total.	男 Hommes.	女 Femmes.	計 Total.	男 Hommes.	女 Femmes.	計 Total.	
	128	129	130	131	132	133	134	135	136	137	138	139	140	141	142	143	144	145	146	147	148	
56	152	132	284	109	79	188	94	67	161	15	12	27	72	46	118	63	43	106	72	66	138	56
57	149	137	286	107	86	193	88	71	159	19	15	34	80	68	148	73	60	133	76	37	113	57
58	153	109	262	119	88	207	102	74	176	17	14	31	79	53	132	61	58	119	63	62	125	58
59	172	120	292	121	96	217	108	78	186	13	18	31	77	68	145	67	65	132	83	68	151	59
60	167	135	302	117	90	207	106	72	178	11	18	29	86	55	141	80	56	136	79	69	148	60
61	163	110	273	143	97	240	120	78	198	23	19	42	95	62	157	84	77	161	83	54	137	61
62	158	136	294	117	83	200	98	69	167	19	14	33	78	71	149	74	63	137	62	66	128	62
63	162	149	311	136	89	225	116	69	185	20	20	40	75	58	133	92	62	154	78	61	139	63
64	202	141	343	137	122	259	119	104	223	18	18	36	88	59	147	90	63	153	85	63	148	64
65	198	161	359	173	131	304	144	104	248	29	27	56	113	72	185	110	73	183	66	72	138	65
66	185	176	361	156	115	271	131	99	230	25	16	41	97	75	172	99	82	181	96	74	170	66
67	234	185	419	182	121	303	158	98	256	24	23	47	87	79	166	92	72	164	86	49	135	67
68	223	188	411	157	115	272	130	96	226	27	19	46	89	63	152	92	77	169	95	61	156	68
69	205	181	386	160	124	284	142	115	257	18	9	27	107	90	197	93	91	184	93	69	162	69
70	189	194	383	157	132	289	135	108	243	22	24	46	130	76	206	118	85	203	92	71	163	70
71	169	179	348	156	141	297	131	112	243	25	29	54	100	92	192	92	74	166	82	70	152	71
72	211	155	366	157	133	290	129	112	241	28	21	49	89	80	169	81	77	158	72	64	136	72
73	213	158	371	166	142	308	145	121	266	21	21	42	84	73	157	82	82	164	84	71	155	73
74	206	192	398	148	125	273	120	106	226	28	19	47	71	84	155	85	94	179	82	60	142	74
75	187	143	330	126	133	259	108	111	219	18	22	40	84	53	137	95	71	166	68	62	130	75
76	184	147	281	102	100	202	90	78	168	12	22	34	54	57	111	68	73	141	56	51	107	76
77	164	125	289	123	143	266	94	122	216	29	21	50	54	71	125	62	75	137	62	64	126	77
78	127	142	269	120	123	243	104	101	205	16	22	38	60	57	117	70	74	144	73	60	133	78
79	144	157	301	118	100	218	98	80	178	20	20	40	48	76	124	79	84	163	56	56	112	79
80	142	123	265	121	103	224	110	87	197	11	16	27	53	60	113	77	83	160	53	49	102	80
81	145	154	299	99	118	217	85	100	185	14	18	32	67	83	150	75	85	160	50	36	86	81
82	102	128	230	94	114	208	78	98	176	16	16	32	38	66	104	54	78	132	32	36	68	82
83	112	116	228	72	84	156	59	72	131	13	12	25	38	56	94	57	71	128	34	41	75	83
84	91	92	183	70	80	150	56	64	120	14	16	30	33	41	74	46	57	103	29	36	65	84
85	74	90	164	54	63	117	46	54	100	8	9	17	16	29	45	30	54	84	21	30	51	85
86	57	93	150	49	53	102	44	46	90	5	7	12	23	38	61	41	49	90	19	27	46	86
87	50	53	103	35	45	80	31	38	69	4	7	11	18	29	47	25	47	72	15	22	37	87
88	35	71	106	25	40	65	22	32	54	3	8	11	9	23	32	28	30	58	15	24	39	88
89	36	57	93	33	35	68	29	30	59	4	5	9	8	15	23	12	26	38	7	19	26	89
90	30	41	71	13	18	31	11	16	27	2	2	4	5	13	18	11	23	34	3	9	12	90
91	16	26	42	17	19	36	17	12	29	—	7	7	1	11	12	9	19	28	3	7	10	91
92	14	29	43	11	19	30	9	16	25	2	3	5	3	5	8	8	13	21	1	4	5	92
93	10	19	29	5	8	13	4	8	12	1	—	1	—	1	1	8	8	16	—	2	2	93
94	9	16	25	5	6	11	5	4	9	—	2	2	1	5	6	6	7	13	2	2	4	94
95	7	10	17	5	10	15	4	8	12	1	2	3	—	1	1	6	7	13	1	2	3	95
96	3	7	10	3	1	4	2	1	3	1	—	1	2	2	4	—	5	5	—	1	1	96
97	—	1	1	1	6	7	1	6	7	—	—	—	—	—	—	—	1	1	—	—	—	97
98	—	1	1	2	1	3	2	—	2	—	1	—	—	1	1	—	—	—	—	—	—	98
99	1	1	2	—	1	1	—	1	1	—	—	—	—	1	1	—	2	2	—	—	—	99
100	—	—	—	—	—	—	—	—	—	—	—	—	—	—	—	1	—	1	—	—	—	100
101	—	1	1	1	2	3	1	1	2	—	1	1	—	1	1	1	1	2	—	—	—	101
102	1	1	2	—	—	—	—	—	—	—	—	—	—	1	1	—	2	2	—	1	1	102
103	1	2	3	—	1	1	—	—	—	—	1	1	1	1	2	—	2	2	—	—	—	103
104	2	1	3	—	—	—	—	—	—	—	—	—	—	—	—	—	1	1	—	—	—	104
105	—	—	—	—	—	—	—	—	—	—	—	—	—	—	—	2	—	2	—	—	—	105
106	—	1	1	—	2	2	—	2	2	—	—	—	—	—	—	—	—	—	—	—	—	106
107	—	—	—	—	—	—	—	—	—	—	—	—	—	—	—	1	—	1	—	—	—	107
108	—	—	—	—	1	1	—	1	1	—	—	—	—	—	—	—	—	—	—	—	—	108
109	—	2	2	—	—	—	—	—	—	—	—	—	—	1	1	—	—	—	—	1	1	109
110	—	—	—	—	—	—	—	—	—	—	—	—	—	—	—	—	—	—	—	—	—	110
114	—	—	—	—	—	—	—	—	—	—	—	—	—	—	—	—	—	—	—	—	—	114
	15,322	15,439	30,761	9,588	9,108	18,696	8,181	7,707	15,888	1,407	1,401	2,808	6,483	6,553	13,036	7,002	7,376	14,378	6,816	6,600	13,416	

第十七表　體性及年齡ニ依リ死亡ノ分チタル（其ノ一）（大正二年）（續）

Tableau XVII.—Décès par sexe et par âge. (1913.) (*Suite.*)

順序 Numéros d'ordre.	年齡 Âge.	38. 愛媛縣 Ehime-ken.			39. 高知縣 Kochi-ken.			40. 福岡縣 Fukuoka-ken.				41. 大分縣 Oita-ken.			42. 佐賀縣 Saga-ken.		
		男 Hommes.	女 Femmes.	計 Total.	男 Hommes.	女 Femmes.	計 Total.	男 Hommes.	女 Femmes.	不詳 Sexe inconnu.	計 Total.	男 Hommes.	女 Femmes.	計 Total.	男 Hommes.	女 Femmes.	計 Total.
		149	150	151	152	153	154	155	156	157	158	159	160	161	162	163	164
1	0 — 1	2,498	2,258	4,756	1,700	1,461	3,161	4,097	3,674	—	7,771	1,944	1,571	3,515	1,638	1,426	3,064
2	1 — 2	727	726	1,453	270	319	589	1,197	1,007	—	2,204	428	466	894	424	368	792
3	2 — 3	303	355	658	173	168	341	567	633	—	1,200	258	267	525	221	214	435
4	3 — 4	181	220	401	108	123	231	381	430	—	811	185	164	349	139	129	268
5	4 — 5	128	134	262	79	65	144	264	276	—	540	97	102	199	92	86	178
6	5 — 6	91	103	194	55	53	108	152	166	—	318	63	69	132	44	54	98
7	6 — 7	50	58	108	30	30	60	110	114	—	224	55	45	100	36	46	82
8	7 — 8	55	41	96	25	21	46	67	72	—	139	33	47	80	38	26	64
9	8 — 9	37	38	75	21	21	42	64	60	—	124	34	30	64	24	27	51
10	9 — 10	28	50	78	15	23	38	50	51	—	101	30	23	53	23	16	39
11	10 — 11	33	40	73	14	15	29	50	58	—	108	17	23	40	13	15	28
12	11 — 12	37	36	73	22	14	36	49	62	—	111	30	30	60	25	16	41
13	12 — 13	30	34	64	15	20	35	47	64	—	111	23	30	53	19	19	38
14	13 — 14	28	49	77	18	24	42	61	67	—	128	23	32	55	22	25	47
15	14 — 15	27	64	91	17	21	38	51	96	—	147	28	41	69	27	29	56
16	15 — 16	31	84	115	19	30	49	91	88	—	179	36	50	86	17	29	46
17	16 — 17	40	88	128	25	39	64	94	112	—	206	39	66	105	29	22	51
18	17 — 18	60	106	166	30	42	72	117	111	—	228	42	78	120	42	36	78
19	18 — 19	66	103	169	28	40	68	134	122	—	256	55	80	135	38	35	73
20	19 — 20	63	98	161	29	47	76	134	110	—	244	41	62	103	36	35	71
21	20 — 21	61	106	167	28	45	73	114	97	—	211	54	55	109	45	36	81
22	21 — 22	57	90	147	43	39	82	133	135	—	268	52	47	99	42	43	85
23	22 — 23	54	76	130	39	41	80	103	100	—	203	39	44	83	29	44	73
24	23 — 24	63	87	150	32	33	65	121	113	—	234	61	59	120	38	48	86
25	24 — 25	58	81	139	28	39	67	135	118	—	253	58	66	124	39	48	87
26	25 — 26	59	63	122	31	52	83	104	117	—	221	47	51	98	37	42	79
27	26 — 27	56	54	110	35	36	71	113	127	—	240	43	59	102	37	30	67
28	27 — 28	49	56	105	44	41	85	114	101	—	215	45	53	98	31	46	77
29	28 — 29	46	68	114	36	39	75	97	120	—	217	41	59	100	47	45	92
30	29 — 30	56	62	118	22	26	48	101	113	—	214	59	47	106	29	40	69
31	30 — 31	51	59	110	33	30	63	98	108	—	206	42	50	92	47	29	76
32	31 — 32	48	75	123	31	29	60	119	118	—	237	61	61	122	43	44	87
33	32 — 33	55	64	119	33	31	64	106	135	—	241	35	62	97	46	30	76
34	33 — 34	51	65	116	27	32	59	124	119	—	243	54	51	105	31	39	70
35	34 — 35	41	71	112	39	26	65	115	138	—	253	41	65	106	46	46	92
36	35 — 36	42	60	102	26	26	52	109	116	—	225	43	52	95	32	43	75
37	36 — 37	50	54	104	36	43	79	125	119	—	244	44	63	107	32	31	63
38	37 — 38	44	79	123	33	41	74	90	116	—	206	40	54	94	27	31	58
39	38 — 39	57	70	127	33	41	74	109	101	—	210	51	57	108	22	38	60
40	39 — 40	39	60	99	29	40	69	111	124	—	235	48	57	105	34	40	74
41	40 — 41	63	70	133	29	34	63	115	112	—	227	43	50	93	47	38	85
42	41 — 42	56	62	118	36	40	76	96	90	—	186	40	44	84	44	41	85
43	42 — 43	43	59	102	53	49	102	106	107	—	213	35	45	80	36	32	68
44	43 — 44	55	43	98	48	34	82	107	95	—	202	32	50	82	31	36	67
45	44 — 45	67	58	125	22	22	44	112	92	—	204	54	48	102	44	47	91
46	45 — 46	75	42	117	36	26	62	124	90	—	214	51	49	100	37	35	72
47	46 — 47	62	51	113	37	41	78	124	96	—	220	42	52	94	36	38	74
48	47 — 48	71	56	127	47	28	75	138	103	—	241	50	58	108	49	28	77
49	48 — 49	56	58	114	46	39	85	134	116	—	250	52	49	101	55	26	81
50	49 — 50	74	52	126	53	47	100	149	118	—	267	60	65	125	47	38	85
51	50 — 51	63	54	117	32	38	70	109	96	—	205	54	46	100	57	32	89
52	51 — 52	60	49	109	42	46	88	128	71	—	199	55	24	79	39	25	64
53	52 — 53	72	61	133	50	24	74	137	76	—	213	62	47	109	40	37	77
54	53 — 54	81	64	145	64	53	117	156	92	—	248	66	45	111	51	33	84
55	54 — 55	82	75	157	64	48	112	151	128	—	279	67	74	141	62	46	108

順序 Numéros d'ordre.	43. 熊本縣 Kumamoto-ken.			44. 宮崎縣 Miyazaki-ken.			45. 鹿兒島縣 Kagoshima-ken.			46. 沖繩縣 Okinawa-ken.			47. 北海道 Hokkaido.				合計 Total.				順序 Numéros d'ordre.
	男 Hommes.	女 Femmes.	計 Total.	男 Hommes.	女 Femmes.	計 Total.	男 Hommes.	女 Femmes.	計 Total.	男 Hommes.	女 Femmes.	計 Total.	男 Hommes.	女 Femmes.	不詳 Sexe inconnu.	計 Total.	男 Hommes.	女 Femmes.	不詳 Sexe inconnu.	計 Total.	
	165	166	167	168	169	170	171	172	173	174	175	176	177	178	179	180	181	182	183	184	
1	2,422	2,165	4,587	977	857	1,834	2,063	1,936	3,999	435	362	797	5,837	5,181	—	11,018	142,528	124,752	1	267,281	1
2	892	817	1,709	287	242	529	844	739	1,583	405	364	769	1,339	1,249	—	2,588	34,949	33,922	—	68,871	2
3	444	453	897	150	164	314	458	445	903	309	243	552	581	538	—	1,119	17,265	17,184	—	34,449	3
4	276	301	577	103	116	219	264	260	524	204	231	435	278	279	—	557	10,154	10,681	—	20,835	4
5	176	186	362	61	56	117	184	172	356	151	143	294	177	194	—	371	6,404	6,796	—	13,200	5
6	125	115	240	37	29	66	141	137	278	113	103	216	129	148	—	277	4,276	4,449	—	8,725	6
7	70	81	151	28	32	60	128	100	228	69	83	152	109	105	—	214	3,084	3,305	—	6,389	7
8	62	54	116	17	20	37	63	70	133	47	68	115	94	92	—	186	2,286	2,486	—	4,772	8
9	59	46	105	18	24	42	62	54	116	31	40	71	79	81	—	160	1,976	2,139	—	4,115	9
10	44	35	79	16	11	27	40	37	77	36	22	58	72	80	—	152	1,736	1,977	—	3,713	10
11	45	34	79	14	18	32	49	36	85	34	18	52	63	84	—	147	1,601	2,059	—	3,660	11
12	34	40	74	16	19	35	46	47	93	36	25	61	55	80	—	135	1,605	2,180	—	3,785	12
13	34	54	88	12	11	23	40	33	73	26	19	45	62	80	—	142	1,618	2,297	—	3,915	13
14	32	55	87	22	12	34	31	40	71	21	21	42	51	112	—	163	1,652	2,717	—	4,369	14
15	31	73	104	10	24	34	25	42	67	15	18	33	80	102	—	182	1,882	3,297	—	5,179	15
16	43	61	104	17	18	35	49	45	94	30	30	60	89	94	—	183	2,455	3,978	—	6,433	16
17	65	62	127	16	21	37	56	64	120	28	23	51	108	130	—	238	2,673	4,055	—	6,728	17
18	65	92	157	15	26	41	64	68	132	23	28	51	149	109	—	258	3,292	4,444	—	7,736	18
19	78	86	164	12	21	33	75	79	154	37	28	65	123	110	—	233	3,608	4,391	—	7,999	19
20	86	85	171	24	23	47	91	72	163	43	25	68	164	139	—	303	3,788	4,322	—	8,110	20
21	90	73	163	27	30	57	77	77	154	36	43	79	168	122	—	290	3,759	4,414	—	8,173	21
22	65	86	151	25	21	46	62	66	128	28	48	76	167	124	—	291	3,567	4,174	—	7,741	22
23	71	66	137	31	33	64	69	79	148	33	36	69	166	112	—	278	3,299	3,782	—	7,081	23
24	73	73	146	34	32	66	64	75	139	46	41	87	172	100	—	272	3,539	3,970	—	7,509	24
25	78	84	157	33	32	65	92	60	152	32	52	84	167	106	—	273	3,521	4,111	—	7,632	25
26	77	64	141	28	23	51	58	78	136	34	33	67	148	94	—	242	3,127	3,684	—	6,811	26
27	68	68	136	28	29	57	67	70	137	19	34	53	145	102	—	247	3,028	3,619	—	6,647	27
28	44	75	119	22	25	47	72	71	143	13	35	48	118	100	—	218	2,822	3,336	—	6,158	28
29	69	76	145	21	24	45	75	72	147	31	27	58	134	85	—	219	2,735	3,436	—	6,171	29
30	69	95	164	22	23	45	68	73	141	36	32	68	126	95	—	221	2,736	3,488	—	6,224	30
31	65	73	138	23	39	62	66	63	129	33	42	75	119	124	—	243	2,695	3,345	—	6,040	31
32	55	80	135	29	40	69	62	62	124	30	34	64	136	102	—	238	2,635	3,423	—	6,058	32
33	72	88	160	26	36	62	68	70	138	35	41	76	117	86	—	203	2,625	3,407	—	6,032	33
34	52	95	147	35	31	66	77	89	166	26	31	57	106	103	—	209	2,703	3,290	—	5,993	34
35	72	98	170	29	40	69	77	80	157	26	30	56	123	89	—	212	2,735	3,305	—	6,040	35
36	87	72	159	34	35	69	71	83	154	28	44	72	123	89	—	212	2,697	3,308	—	6,005	36
37	66	79	145	24	31	55	94	106	200	43	41	84	118	101	—	214	2,826	3,358	—	6,184	37
38	73	79	152	21	26	47	84	82	166	37	46	83	117	90	—	207	2,800	3,328	—	6,128	38
39	66	102	168	28	34	62	78	79	157	40	33	73	108	90	—	198	2,750	3,163	—	5,913	39
40	68	85	153	26	44	70	80	89	169	34	29	63	118	90	—	208	2,710	3,119	—	5,829	40
41	74	84	158	35	25	60	89	74	163	38	50	88	123	88	—	211	2,622	2,932	—	5,554	41
42	65	78	143	21	24	45	87	94	181	34	50	84	122	66	—	188	2,618	2,653	—	5,271	42
43	85	72	157	33	24	57	78	81	159	43	35	78	107	64	—	171	2,526	2,449	—	4,975	43
44	77	63	140	32	32	64	69	62	131	42	42	84	112	66	—	178	2,565	2,312	—	4,877	44
45	78	59	137	37	39	76	89	75	164	48	36	84	131	60	—	191	3,041	2,604	—	5,645	45
46	93	83	176	30	39	69	105	74	179	43	33	76	134	57	—	191	3,262	2,603	—	5,865	46
47	71	64	135	28	24	52	94	52	146	49	29	78	130	58	—	188	3,103	2,550	—	5,653	47
48	96	61	157	29	39	68	95	58	153	54	31	85	118	68	—	186	3,426	2,672	—	6,098	48
49	96	74	170	41	22	63	108	72	180	54	31	85	135	63	—	198	3,663	2,871	—	6,534	49
50	102	75	177	52	27	79	100	71	171	54	26	80	127	60	—	187	3,784	2,743	—	6,477	50
51	88	70	158	26	18	44	86	59	145	47	22	69	105	61	—	166	3,139	2,479	—	5,618	51
52	74	79	153	34	24	58	93	58	151	38	25	63	111	44	—	155	3,246	2,374	—	5,620	52
53	86	54	140	37	23	60	87	68	155	49	41	90	110	46	—	156	3,537	2,415	—	5,952	53
54	96	74	170	37	33	70	76	66	142	45	28	73	132	61	—	193	4,057	3,048	—	7,105	54
55	94	89	183	48	23	71	108	94	202	47	23	70	120	65	—	185	4,429	3,276	—	7,705	55

第十七表　年齢及性體ニ依リ死亡チタル分（一）（大正二年）（終）

Tableau XVII.—Décès par âge et par sexe. (1913.) (*Suite et fin.*)

順序 Numéros d'ordre.	年齢 Âge.	38. 愛媛縣 Ehime-ken. 男 Hommes.	女 Femmes.	計 Total.	39. 高知縣 Kochi-ken. 男 Hommes.	女 Femmes.	計 Total.	40. 福岡縣 Fukuoka-ken. 男 Hommes.	女 Femmes.	不詳 Sexe inconnu.	計 Total.	41. 大分縣 Oita-ken. 男 Hommes.	女 Femmes.	計 Total.	42. 佐賀縣 Saga-ken. 男 Hommes.	女 Femmes.	計 Total.
		149	150	151	152	153	154	155	156	157	158	159	160	161	162	163	164
56	55 — 56	87	81	168	77	55	132	184	104	—	288	87	58	145	82	48	130
57	56 — 57	111	68	179	76	50	126	178	100	—	278	72	77	149	67	47	114
58	57 — 58	108	77	185	58	48	106	170	119	—	289	91	77	168	62	52	114
59	58 — 59	116	76	192	74	55	129	169	130	—	299	91	77	168	81	54	135
60	59 — 60	135	84	219	78	52	130	188	157	—	340	81	90	171	76	44	120
61	60 — 61	124	95	219	75	62	137	196	107	—	303	111	89	200	92	67	159
62	61 — 62	117	82	199	96	68	164	180	147	—	327	102	82	184	69	61	130
63	62 — 63	124	102	226	76	44	120	173	132	—	305	125	102	227	100	72	172
64	63 — 64	118	90	208	76	67	143	221	161	—	382	128	94	222	97	71	168
65	64 — 65	146	100	246	93	80	173	210	191	—	401	138	132	270	103	80	183
66	65 — 66	139	98	237	89	57	146	240	180	—	420	105	123	228	86	84	170
67	66 — 67	137	105	242	61	51	112	224	150	—	374	143	109	252	99	81	180
68	67 — 68	152	100	252	76	60	136	214	165	—	379	125	102	227	103	75	178
69	68 — 69	125	118	243	113	81	194	192	193	—	385	139	124	263	108	86	194
70	69 — 70	155	101	256	121	80	201	229	165	—	394	132	111	243	99	71	170
71	70 — 71	128	107	235	91	85	176	225	190	—	415	113	123	236	101	76	177
72	71 — 72	143	131	274	82	78	160	193	158	—	351	120	122	242	73	62	135
73	72 — 73	144	120	264	98	80	178	230	206	—	436	137	114	251	84	68	152
74	73 — 74	154	112	266	95	93	188	164	170	—	334	132	117	249	68	67	135
75	74 — 75	128	122	250	97	79	176	195	179	—	375	106	101	207	69	66	135
76	75 — 76	114	108	222	94	66	160	155	167	—	322	107	93	200	55	75	130
77	76 — 77	119	103	222	95	75	170	145	148	—	293	109	111	220	64	63	127
78	77 — 78	101	122	223	87	77	164	136	170	—	306	102	114	216	52	60	112
79	78 — 79	122	99	221	93	69	162	165	161	—	326	95	102	197	46	63	109
80	79 — 80	103	131	234	80	90	170	126	152	—	278	99	100	199	67	72	139
81	80 — 81	97	85	182	80	83	163	132	135	—	267	88	100	188	55	68	123
82	81 — 82	94	100	194	63	66	129	93	132	—	225	85	100	185	30	58	88
83	82 — 83	88	107	195	78	78	156	92	112	—	204	63	78	141	34	49	83
84	83 — 84	73	82	155	65	53	118	112	128	—	240	67	69	136	32	36	68
85	84 — 85	52	67	119	49	40	89	61	99	—	160	50	58	108	29	36	65
86	85 — 86	41	66	107	39	43	82	56	93	—	149	39	68	107	22	44	66
87	86 — 87	36	53	89	34	48	82	43	62	—	105	37	49	86	20	26	46
88	87 — 88	25	52	77	25	35	60	31	61	—	92	19	54	73	11	22	33
89	88 — 89	22	35	57	19	32	51	24	47	—	71	27	27	54	10	16	26
90	89 — 90	13	26	39	15	17	32	16	29	—	45	12	15	27	6	17	23
91	90 — 91	14	19	33	7	11	18	10	28	—	38	10	18	28	2	9	11
92	91 — 92	11	9	20	5	10	15	6	11	—	17	10	4	14	7	13	20
93	92 — 93	5	13	18	1	6	7	10	9	—	19	7	7	14	3	10	13
94	93 — 94	4	6	10	3	9	12	7	10	—	17	4	9	13	3	3	6
95	94 — 95	4	5	9	2	6	8	5	6	—	11	2	7	9	—	2	2
96	95 — 96	1	1	2	2	2	4	1	5	—	6	1	1	2	1	3	4
97	96 — 97	—	2	2	—	—	—	—	1	—	1	2	1	3	—	—	—
98	97 — 98	—	—	—	—	1	1	2	1	—	3	1	—	1	—	—	—
99	98 — 99	2	1	3	2	2	4	—	1	—	1	—	—	—	—	—	—
100	99 — 100	2	—	2	—	1	1	—	1	—	1	—	1	1	—	1	1
101	100 — 101	1	—	1	4	4	8	—	1	—	1	—	—	—	—	—	—
102	101 — 102	—	1	1	—	—	—	—	2	—	2	—	3	3	1	—	1
103	102 — 103	—	—	—	—	2	2	—	—	—	—	1	1	2	—	1	1
104	103 — 104	—	—	—	—	1	1	—	—	—	—	—	1	1	—	1	1
105	104 — 105	—	—	—	—	1	1	—	2	—	2	—	—	—	—	—	—
106	105 — 106	—	—	—	—	—	—	—	—	—	—	—	—	—	—	—	—
107	106 — 107	—	—	—	—	—	—	—	—	—	—	—	—	—	—	1	1
108	107 — 108	—	—	—	1	—	1	—	—	—	—	—	—	—	—	—	—
109	108 — 109	—	—	—	—	—	—	—	—	—	—	—	—	—	—	1	1
110	109 — 110	—	—	—	—	1	1	—	—	—	—	—	—	—	—	—	—
111	年齢不詳 Âge inconnu	1	—	1	—	1	1	1	—	1	2	—	—	—	—	—	—
	總計 Totaux	10,266	10,201	20,467	6,655	6,130	12,785	17,304	16,068	1	33,373	8,497	8,349	16,846	6,625	6,060	12,685

順序 Numéros d'ordre.	43. 熊本縣 Kumamoto-ken. 男 Hommes.	女 Femmes.	計 Total.	44. 宮崎縣 Miyazaki-ken. 男 Hommes.	女 Femmes.	計 Total.	45. 鹿兒島縣 Kagoshima-ken. 男 Hommes.	女 Femmes.	計 Total.	46. 沖繩縣 Okinawa-ken. 男 Hommes.	女 Femmes.	計 Total.	47. 北海道 Hokkaido. 男 Hommes.	女 Femmes.	不詳 Sexe inconnu.	計 Total.	合計 Total. 男 Hommes.	女 Femmes.	不詳 Sexe inconnu.	計 Total.	順序 Numéros d'ordre.
	165	166	167	168	169	170	171	172	173	174	175	176	177	178	179	180	181	182	183	184	
56	136	108	244	38	33	71	131	90	221	54	34	88	147	81	—	228	4,941	3,485	—	8,426	56
57	144	96	240	49	42	91	119	87	206	64	38	102	148	87	—	235	5,128	3,722	—	8,845	57
58	127	102	229	52	38	90	121	83	204	44	23	67	136	73	—	209	5,232	3,727	—	8,959	58
59	138	106	244	55	37	92	134	87	221	50	45	95	155	72	—	227	5,629	4,046	—	9,675	59
60	117	121	238	61	49	110	130	103	233	59	41	100	178	90	—	268	5,591	4,293	—	9,884	60
61	152	148	300	51	32	83	153	105	258	43	25	68	156	95	—	251	6,298	4,424	—	10,722	61
62	147	107	254	57	41	98	129	86	215	35	40	75	135	75	—	210	5,910	4,414	—	10,324	62
63	153	101	254	65	51	116	130	96	226	45	37	82	137	92	—	229	5,850	4,374	—	10,224	63
64	153	133	286	79	47	126	142	123	265	49	41	90	153	101	—	254	6,518	4,902	—	11,420	64
65	175	159	334	79	63	142	172	140	312	69	50	119	148	108	—	256	6,989	5,426	—	12,415	65
66	175	176	351	77	56	133	152	132	284	61	48	109	145	94	—	239	6,837	5,555	—	12,392	66
67	174	150	324	57	59	116	142	138	280	62	45	107	136	108	—	244	6,613	5,068	—	11,681	67
68	182	161	343	64	69	133	146	140	286	55	51	106	128	105	—	233	6,758	5,402	—	12,160	68
69	157	150	307	65	55	120	156	155	311	63	47	110	106	106	—	212	6,850	6,042	—	12,892	69
70	188	158	341	86	66	152	140	134	274	46	52	98	130	99	—	229	6,868	5,921	—	12,789	70
71	175	136	311	68	63	131	126	117	243	53	62	115	132	70	—	202	6,492	5,627	—	12,119	71
72	141	162	303	63	60	123	145	109	254	44	53	97	121	91	—	212	6,050	5,456	—	11,506	72
73	144	172	316	81	74	155	150	146	296	58	65	123	111	92	—	203	6,340	5,775	—	12,115	73
74	144	136	280	66	52	118	156	116	272	45	65	110	103	88	—	191	5,862	5,625	—	11,487	74
75	144	158	302	60	70	130	125	119	244	39	47	86	82	69	—	151	5,285	5,272	—	10,557	75
76	166	169	335	79	62	141	129	130	259	34	36	70	63	64	—	127	4,210	4,462	—	8,672	76
77	142	150	292	58	63	121	131	125	256	32	46	78	68	70	—	132	4,353	4,771	—	9,124	77
78	143	166	309	74	66	140	141	125	266	37	33	70	67	96	—	163	4,543	5,201	—	9,744	78
79	124	135	259	65	47	112	98	118	216	17	52	69	54	64	—	118	3,993	4,681	—	8,674	79
80	117	131	248	39	38	77	78	90	168	18	38	56	55	74	—	129	3,681	4,581	—	8,262	80
81	97	124	221	50	40	90	84	105	189	19	28	47	54	89	—	143	3,644	4,661	—	8,305	81
82	98	141	239	26	44	70	71	96	167	16	46	62	57	48	—	105	3,257	4,325	—	7,582	82
83	100	134	234	46	35	81	76	94	170	25	43	68	39	73	—	112	2,991	3,985	—	6,976	83
84	76	119	195	29	41	70	55	79	134	18	36	54	39	40	—	79	2,528	3,396	—	5,924	84
85	63	102	165	28	36	64	59	76	135	15	43	58	29	40	—	69	1,964	2,864	—	4,828	85
86	56	95	151	24	35	59	45	67	112	10	35	45	28	37	—	65	1,704	2,609	—	4,313	86
87	42	63	105	21	30	51	30	49	79	6	20	26	14	33	—	47	1,328	2,120	—	3,448	87
88	35	68	103	16	24	40	40	52	92	5	16	21	20	28	—	48	1,042	1,816	—	2,858	88
89	25	43	68	14	15	29	21	42	63	1	16	17	15	20	—	35	793	1,450	—	2,243	89
90	33	38	71	11	13	24	20	31	51	3	15	18	9	10	—	19	577	1,092	—	1,669	90
91	4	27	31	3	15	18	7	24	31	2	11	13	6	16	—	22	393	845	—	1,238	91
92	9	23	32	4	6	10	12	20	32	2	6	8	4	13	—	17	309	587	—	896	92
93	6	11	17	1	5	6	6	13	19	—	7	7	4	4	—	8	178	418	—	596	93
94	9	17	26	2	7	9	5	17	22	—	7	7	1	7	—	8	182	350	—	532	94
95	6	12	18	2	2	4	4	7	11	1	2	3	2	7	—	9	141	246	—	387	95
96	2	8	10	—	1	1	2	5	7	1	3	4	2	7	—	9	61	141	—	202	96
97	2	—	2	—	2	2	4	3	7	—	—	—	—	—	—	—	25	74	—	99	97
98	—	2	2	1	—	1	1	2	3	—	—	—	2	—	—	2	25	42	—	67	98
99	1	1	2	—	1	1	3	2	5	—	1	1	—	1	—	1	24	61	—	85	99
100	1	1	2	2	—	2	—	2	2	—	—	—	—	1	—	1	16	35	—	51	100
101	—	4	4	—	—	—	3	—	3	—	—	—	1	—	—	1	15	49	—	64	101
102	—	4	4	1	—	1	—	4	4	1	—	1	—	1	—	1	16	49	—	65	102
103	1	2	3	—	1	1	1	2	3	—	—	—	—	—	—	—	9	29	—	38	103
104	—	—	—	—	—	—	—	—	—	—	—	—	—	—	—	—	8	14	—	22	104
105	1	1	2	—	1	1	—	—	—	—	1	1	—	—	—	—	4	7	—	11	105
106	—	1	1	—	—	—	3	—	3	—	—	—	—	—	—	—	6	16	—	22	106
107	3	—	3	—	—	—	—	—	—	—	—	—	—	—	—	—	9	7	—	16	107
108	—	—	—	—	—	—	—	1	1	—	—	—	—	—	—	—	3	5	—	8	108
109	—	1	1	—	—	—	—	—	—	—	—	—	—	1	—	1	1	12	—	13	109
110	—	—	—	—	—	—	1	—	1	—	—	—	—	—	—	—	1	5	—	6	110
111	—	—	—	—	—	—	—	—	—	—	—	—	16	1	1	18	31	8	4	43	111
	12,156	12,118	24,274	4,787	4,475	9,262	11,527	10,744	22,271	4,719	4,598	9,317	17,485	14,551	1	32,037	521,210	506,042	5	1,027,257	

第十八表　體性及年齢ニ依リ分チタル死亡（其ノ二）（大正二年）

Tableau XVIII.—Décès par sexe et par âge. (*bis.*) (1913.)

順序 Numéros d'ordre.	年齢 Âge.	1. 東京府 Tokio-fu. 男 Hommes.	女 Femmes.	計 Total.	再掲 Dont: b. 丹波國一部及丹後國 Une partie de la Province de Tamba et Province de Tango. 男 Hommes.	女 Femmes.	計 Total.	5. 兵庫縣 Hiogo-ken. 男 Hommes.	女 Femmes.	不詳 Sexe inconnu.	計 Total.	再掲 Dont: c. 淡路國 Province d'Awaji. 男 Hommes.	女 Femmes.	計 Total.
		1	2	3	4	5	6	7	8	9	10	11	12	13
1	0— 5	12,231	11,170	23,401	1,592	1,447	3,039	8,513	7,749	1	16,263	757	759	1,516
2	5—10	934	1,023	1,957	79	84	163	509	597	—	1,106	61	69	130
3	10—15	646	956	1,602	52	114	166	327	592	—	919	34	63	97
4	15—20	1,469	1,473	2,942	139	203	342	690	1,026	—	1,716	66	117	183
5	20—25	1,453	1,457	2,910	150	175	325	765	935	—	1,700	57	90	147
6	25—30	1,097	1,358	2,455	121	142	263	604	738	—	1,342	42	74	116
7	30—35	965	1,154	2,119	107	154	261	528	720	—	1,248	42	66	108
8	35—40	930	963	1,893	125	159	284	595	660	—	1,255	52	59	111
9	40—45	868	766	1,634	105	109	214	549	469	—	1,018	35	32	67
10	45—50	1,126	796	1,922	134	113	247	688	498	—	1,186	53	47	100
11	50—55	1,205	754	1,959	163	127	290	748	522	—	1,270	46	55	101
12	55—60	1,566	1,029	2,595	238	138	376	1,082	706	—	1,788	102	60	162
13	60—65	1,683	1,192	2,875	280	201	481	1,273	829	—	2,102	108	87	195
14	65—70	1,495	1,314	2,809	363	264	627	1,308	997	—	2,305	120	109	229
15	70—75	1,109	1,213	2,322	321	268	589	1,197	1,058	—	2,255	115	119	234
16	75—80	663	908	1,571	223	291	514	867	962	—	1,829	117	98	215
17	80—85	358	665	1,018	173	268	441	559	795	—	1,354	76	90	166
18	85—90	110	261	371	62	130	192	194	310	—	504	29	45	74
19	90—95	33	65	98	16	44	60	37	82	—	119	9	13	22
20	95—	3	13	16	4	8	12	1	12	—	13	—	—	—
21	年齢不詳 Âge inconnu	6	1	7	—	—	—	—	—	—	—	—	—	—
	計 Total	29,945	28,531	58,476	4,447	4,439	8,886	21,034	20,257	1	41,292	1,921	2,052	3,973

順序 Numéros d'ordre.	年齢 Âge.	2. 京都府 Kioto-fu. 男 Hommes.	女 Femmes.	計 Total.	3. 大阪府 Osaka-fu. 男 Hommes.	女 Femmes.	計 Total.	再掲 Dont: a. 播津國一部及播磨國 Une partie de la Province de Settsu et Province de Harima. 男 Hommes.	女 Femmes.	不詳 Sexe inconnu.	計 Total.	6. 長崎縣 Nagasaki-ken. 男 Hommes.	女 Femmes.	計 Total.
		1	2	3	4	5	6	7	8	9	10	11	12	13
1	0— 5	4,553	4,253	8,806	8,939	8,254	17,193	6,440	5,838	1	12,279	3,178	2,723	5,896
2	5—10	266	299	565	558	628	1,186	366	449	—	815	240	242	482
3	10—15	237	396	633	487	799	1,286	230	432	—	662	141	164	305
4	15—20	515	662	1,177	1,011	1,292	2,303	541	747	—	1,288	258	277	535
5	20—25	521	552	1,073	928	1,198	2,126	586	697	—	1,283	374	310	684
6	25—30	381	497	878	776	995	1,771	465	538	—	1,003	321	308	629
7	30—35	385	482	867	770	876	1,646	420	531	—	951	299	316	615
8	35—40	407	446	853	816	805	1,621	468	500	—	968	317	307	624
9	40—45	363	329	692	697	626	1,323	426	354	—	780	329	276	605
10	45—50	488	342	830	949	634	1,583	526	357	—	883	451	261	712
11	50—55	490	345	835	845	581	1,426	559	361	—	920	414	273	687
12	55—60	692	441	1,133	1,151	809	1,960	766	509	—	1,275	506	332	838
13	60—65	747	572	1,319	1,321	880	2,201	916	581	—	1,497	629	440	1,069
14	65—70	819	699	1,518	1,250	1,067	2,317	896	682	—	1,578	670	562	1,232
15	70—75	675	673	1,348	781	1,011	1,792	789	714	—	1,503	570	520	1,090
16	75—80	452	611	1,063	486	752	1,238	550	648	—	1,198	480	554	1,034
17	80—85	281	528	809	255	509	764	329	505	—	834	342	474	816
18	85—90	97	225	322	57	202	259	98	179	—	277	136	287	423
19	90—95	23	69	92	11	39	50	19	49	—	68	31	90	121
20	95—	4	19	23	2	8	10	1	7	—	8	9	26	35
21	年齢不詳 Âge inconnu	1	—	1	1	1	2	—	—	—	—	—	1	1
	計 Total	12,397	12,440	24,837	22,041	21,966	44,007	15,391	14,678	1	30,070	9,690	8,743	18,433

順序 Numéros d'ordre.	年齢 Âge.	4. 神奈川縣 Kanagawa-ken. 男 Hommes.	女 Femmes.	計 Total.	再掲 Dont: a. 山城國 Province d'Yamashiro. 男 Hommes.	女 Femmes.	計 Total.	再掲 Dont: b. 但馬國及丹波國一部 Province de Tajima et une partie de la Province de Tamba. 男 Hommes.	女 Femmes.	不詳 Sexe inconnu.	計 Total.	7. 新潟縣 Niigata-ken. 男 Hommes.	女 Femmes.	計 Total.
		1	2	3	4	5	6	7	8	9	10	11	12	13
1	0— 5	2,961	2,806	5,767	4,805	4,383	9,188	1,316	1,152	—	2,468	8,685	7,823	16,508
2	5—10	187	215	402	337	326	663	82	79	—	161	428	473	901
3	10—15	185	282	467	214	286	500	63	97	—	160	278	484	707
4	15—20	376	459	835	467	434	901	83	162	—	245	493	747	1,240
5	20—25	371	377	748	482	477	959	122	148	—	270	569	752	1,321
6	25—30	260	355	615	356	468	824	97	126	—	223	501	650	1,151
7	30—35	278	328	606	331	366	697	66	123	—	189	450	602	1,052
8	35—40	282	287	569	314	329	643	75	101	—	176	445	576	1,021
9	40—45	258	220	478	283	235	518	88	83	—	171	433	516	949
10	45—50	354	229	583	346	262	608	109	94	—	203	548	471	1,019
11	50—55	327	218	545	436	232	668	143	106	—	249	616	535	1,151
12	55—60	454	303	757	489	355	844	214	137	—	351	987	724	1,711
13	60—65	467	371	838	577	425	1,002	249	161	—	410	1,224	998	2,222
14	65—70	456	435	891	550	451	1,001	292	206	—	498	1,476	1,268	2,744
15	70—75	354	405	759	539	484	1,023	293	225	—	518	1,279	1,250	2,529
16	75—80	229	320	549	339	427	766	200	216	—	416	747	961	1,708
17	80—85	108	260	368	238	312	550	154	200	—	354	468	775	1,243
18	85—90	35	95	130	100	140	240	67	86	—	153	163	357	520
19	90—95	7	25	32	23	63	86	9	20	—	29	25	101	126
20	95—	—	11	11	7	10	17	—	5	—	5	4	16	20
21	年齢不詳 Âge inconnu	1	—	1	1	2	3	—	—	—	—	1	—	1
	計 Total	7,950	8,001	15,951	11,234	10,467	21,701	3,722	3,527	—	7,249	19,815	20,029	39,844

順序 Numéros d'ordre.	年齢 Âge.	8. 埼玉縣 Saitama-ken. 男 Hommes.	女 Femmes.	計 Total.	11. 茨城縣 Ibaraki-ken. 男 Hommes.	女 Femmes.	計 Total.	14. 三重縣 Miye-ken. 男 Hommes.	女 Femmes.	計 Total.	17. 山梨縣 Yamanashi-ken. 男 Hommes.	女 Femmes.	計 Total.	再掲 Dont: a. 美濃國 Province de Mino. 男 Hommes.	女 Femmes.	計 Total.	21. 宮城縣 Miyagi-ken. 男 Hommes.	女 Femmes.	計 Total.
		14	15	16	17	18	19	20	21	22	23	24	25	26	27	28	29	30	31
1	0— 5	6,553	5,767	12,320	6,211	5,555	11,766	4,161	3,830	7,991	1,974	1,950	3,924	3,715	3,516	7,231	2,785	3,507	7,292
2	5—10	348	375	718	312	333	645	217	259	476	123	149	272	233	223	456	198	208	406
3	10—15	222	244	466	161	164	325	137	253	390	99	107	206	130	210	340	151	203	354
4	15—20	368	426	794	294	280	574	280	475	755	127	245	372	215	425	640	221	345	566
5	20—25	379	504	883	354	357	711	318	407	725	160	250	410	281	372	653	303	330	633
6	25—30	281	445	726	264	329	593	262	354	616	127	180	307	229	319	548	267	259	526
7	30—35	278	431	704	288	319	557	235	322	557	121	183	304	190	270	460	189	260	449
8	35—40	234	418	652	240	374	614	250	305	555	145	180	325	198	268	466	195	239	434
9	40—45	234	292	526	228	282	505	257	230	487	131	144	275	177	190	367	198	209	407
10	45—50	359	275	634	369	317	686	301	282	583	170	139	309	265	221	486	308	263	571
11	50—55	413	356	769	420	306	726	396	317	713	168	135	303	261	202	463	335	238	573
12	55—60	656	504	1,160	613	437	1,050	576	423	999	247	196	443	428	338	766	484	401	885
13	60—65	791	590	1,381	856	560	1,416	633	520	1,153	309	232	541	508	395	903	675	474	1,149
14	65—70	817	701	1,518	868	692	1,560	701	599	1,300	337	320	657	583	468	1,051	663	532	1,195
15	70—75	736	637	1,373	888	765	1,653	616	669	1,285	324	313	637	565	470	1,035	519	531	1,050
16	75—80	519	612	1,131	544	593	1,137	433	512	945	193	222	415	347	432	779	249	268	517
17	80—85	338	419	757	382	555	937	277	441	718	141	211	352	245	387	632	227	278	505
18	85—90	119	206	325	160	224	384	99	169	268	49	86	135	98	162	260	82	142	224
19	90—95	26	47	73	31	51	82	23	45	68	9	17	26	24	39	63	14	33	47
20	95—	3	11	14	10	17	27	—	13	13	2	8	10	8	7	15	1	6	7
21	年齢不詳 Âge inconnu	—	—	—	—	—	—	1	—	1	—	—	—	—	—	—	1	—	1
	計 Total	13,664	13,260	26,924	13,438	12,510	25,948	10,173	10,425	20,598	4,956	5,267	10,223	8,700	8,914	17,614	9,065	8,726	17,791

順序 Numéros d'ordre.	年齢 Âge.	9. 群馬縣 Gumma-ken. 男 Hommes.	女 Femmes.	計 Total.	12. 栃木縣 Tochigi-ken. 男 Hommes.	女 Femmes.	計 Total.	15. 愛知縣 Aichi-ken. 男 Hommes.	女 Femmes.	計 Total.	18. 滋賀縣 Shiga-ken. 男 Hommes.	女 Femmes.	計 Total.	再掲 Dont: b. 飛驒國 Province de Hida. 男 Hommes.	女 Femmes.	計 Total.	22. 福島縣 Fukushima-ken. 男 Hommes.	女 Femmes.	計 Total.
		14	15	16	17	18	19	20	21	22	23	24	25	26	27	28	29	30	31
1	0— 5	4,494	4,117	8,611	4,199	3,606	7,805	8,144	7,388	15,532	2,730	2,517	5,247	537	520	1,057	4,872	4,458	9,330
2	5—10	243	277	520	222	247	469	484	598	1,082	152	173	325	39	40	79	319	320	639
3	10—15	140	224	364	141	165	306	290	433	723	125	232	357	30	37	67	213	256	469
4	15—20	251	353	604	260	265	525	504	840	1,344	228	349	577	23	110	133	326	452	778
5	20—25	291	372	663	298	332	630	562	758	1,320	251	308	554	37	80	117	421	490	911
6	25—30	232	354	586	217	269	486	518	686	1,204	182	229	411	43	62	105	344	383	727
7	30—35	194	334	528	196	275	471	432	640	1,072	175	207	382	35	56	91	274	342	616
8	35—40	217	331	548	181	257	438	433	532	965	170	200	370	37	54	91	333	356	689
9	40—45	228	243	471	224	229	453	408	387	795	166	155	321	38	47	85	269	282	551
10	45—50	288	281	569	264	287	501	512	410	922	284	196	480	35	28	63	412	323	735
11	50—55	314	286	550	292	240	532	601	459	1,060	287	212	499	48	37	85	386	350	736
12	55—60	491	366	857	425	314	739	884	619	1,503	389	268	657	60	54	114	673	456	1,129
13	60—65	584	465	1,049	544	399	943	964	798	1,762	461	404	865	83	51	134	778	579	1,357
14	65—70	551	489	1,040	580	397	977	1,149	959	2,108	528	470	998	100	81	181	886	684	1,570
15	70—75	504	448	952	471	427	898	1,061	1,007	2,068	457	470	927	112	83	195	795	662	1,457
16	75—80	338	379	717	346	402	748	730	909	1,639	321	448	769	72	46	118	509	527	1,036
17	80—85	241	308	549	232	259	491	484	711	1,195	193	310	503	50	52	102	429	433	862
18	85—90	88	112	200	77	132	209	172	311	483	64	122	186	29	30	59	155	176	331
19	90—95	14	32	46	21	32	53	41	77	118	16	27	43	4	3	7	35	63	98
20	95—	4	5	9	1	7	8	5	23	28	3	9	12	1	4	5	6	10	16
21	年齢不詳 Âge inconnu	—	—	—	—	—	—	—	—	—	—	—	—	—	—	—	—	1	1
	計 Total	9,702	9,726	19,428	9,191	8,491	17,682	18,378	18,545	36,923	7,132	7,301	14,433	1,413	1,475	2,888	12,435	11,603	24,038

順序 Numéros d'ordre.	年齢 Âge.	10. 千葉縣 Chiba-ken. 男 Hommes.	女 Femmes.	計 Total.	13. 奈良縣 Nara-ken. 男 Hommes.	女 Femmes.	計 Total.	16. 静岡縣 Shidzuoka-ken. 男 Hommes.	女 Femmes.	計 Total.	19. 岐阜縣 Gifu-ken. 男 Hommes.	女 Femmes.	計 Total.	20. 長野縣 Nagano-ken. 男 Hommes.	女 Femmes.	計 Total.	23. 岩手縣 Iwate-ken. 男 Hommes.	女 Femmes.	計 Total.
		14	15	16	17	18	19	20	21	22	23	24	25	26	27	28	29	30	31
1	0— 5	6,480	5,951	12,431	2,498	2,362	4,860	6,496	5,888	12,384	4,252	4,036	8,288	5,342	4,927	10,269	3,663	3,256	6,919
2	5—10	362	413	775	117	141	258	363	413	776	272	263	535	362	348	710	168	178	346
3	10—15	189	279	468	90	88	178	172	306	478	160	247	407	240	402	642	131	195	326
4	15—20	418	364	782	149	226	375	386	436	822	288	535	778	395	826	1,221	187	239	426
5	20—25	424	428	852	184	194	378	426	497	923	318	452	770	442	680	1,122	257	249	506
6	25—30	331	419	750	133	182	315	353	412	765	272	381	653	331	527	858	222	252	474
7	30—35	301	385	686	114	154	268	312	406	718	225	326	551	330	460	790	200	213	413
8	35—40	313	403	716	165	173	338	313	399	712	285	322	557	322	436	758	176	247	423
9	40—45	293	289	582	178	152	330	311	286	597	215	237	452	288	343	631	149	159	308
10	45—50	401	335	736	186	128	314	402	347	749	300	249	549	484	350	784	252	179	431
11	50—55	462	342	804	217	153	370	424	338	762	309	239	548	525	369	894	248	196	444
12	55—60	775	541	1,316	327	230	557	649	428	1,077	488	392	880	683	543	1,226	366	270	636
13	60—65	931	701	1,632	388	273	661	785	596	1,381	591	446	1,037	885	700	1,585	452	351	803
14	65—70	1,063	816	1,879	418	342	760	932	690	1,622	683	549	1,232	994	867	1,861	525	455	980
15	70—75	1,050	903	1,953	311	335	646	814	737	1,551	677	553	1,230	909	842	1,751	528	449	977
16	75—80	798	858	1,656	170	237	407	570	680	1,250	419	478	897	648	698	1,346	262	325	587
17	80—85	494	674	1,168	103	172	275	461	551	1,012	295	439	734	471	549	1,020	324	432	756
18	85—90	188	302	490	41	77	118	162	266	428	127	192	319	188	264	452	175	223	398
19	90—95	52	80	132	8	18	26	38	79	117	28	42	70	39	80	119	39	66	105
20	95—	10	18	28	1	1	2	4	14	18	9	11	20	5	20	25	7	14	21
21	年齢不詳 Âge inconnu	—	—	—	—	—	—	—	—	—	—	—	—	—	—	—	—	—	—
	計 Total	15,335	14,501	29,836	5,798	5,638	11,436	14,373	13,769	28,142	10,113	10,389	20,502	13,833	14,231	28,064	8,331	7,948	16,279

第十八表　年齢及性體ニ依リ分チタル死亡（其ノ二）（大正二年）（終）

Tableau XVIII.—Décès par sexe et par âge. (*bis.*) (1913.) (*Suite et fin.*)

順序 Numéros d'ordre.	年齢 Âge.	男 Hommes.	女 Femmes.	計 Total.	男 Hommes.	女 Femmes.	計 Total.	男 Hommes.	女 Femmes.	不詳 Sexe inconnu.	計 Total.	男 Hommes.	女 Femmes.	不詳 Sexe inconnu.	計 Total.
		32	33	34	35	36	37	38	39	40	41	42	43	44	45
		24. 青森縣 Awomori-ken.			**25. 山形縣 Yamagata-ken.**			**28. 石川縣 Ishikawa-ken.**				**31. 島根縣 Shimane-ke**			
1	0—5	4,018	3,680	7,698	4,627	4,185	8,812	3,860	3,563	—	7,423	2,326	2,136	—	4,462
2	5—10	178	160	338	179	155	334	255	299	—	554	131	163	—	294
3	10—15	113	156	269	122	188	310	159	361	—	520	99	144	—	243
4	15—20	183	240	423	210	263	473	284	560	—	844	154	259	—	413
5	20—25	238	256	494	288	301	589	304	383	—	687	230	248	—	478
6	25—30	212	229	441	212	249	461	205	299	—	504	196	210	—	406
7	30—35	175	196	371	211	217	428	190	253	—	443	174	264	—	438
8	35—40	201	202	403	213	253	466	202	225	—	427	197	270	—	467
9	40—45	166	162	328	260	246	506	166	181	—	347	204	227	—	431
10	45—50	203	141	344	310	257	567	241	206	—	447	222	244	—	466
11	50—55	222	157	379	338	244	582	253	210	—	463	272	257	—	529
12	55—60	297	211	508	516	379	895	369	330	—	699	419	341	—	760
13	60—65	403	268	671	624	477	1,101	515	408	—	923	490	408	—	898
14	65—70	395	320	715	684	570	1,254	583	491	—	1,074	598	454	—	1,052
15	70—75	303	261	564	571	542	1,113	452	443	—	895	596	438	—	1,034
16	75—80	221	257	478	335	402	737	259	389	—	648	446	453	—	899
17	80—85	203	228	431	214	313	527	215	351	—	566	373	402	—	775
18	85—90	81	127	208	60	138	198	85	189	—	274	156	242	—	398
19	90—95	16	21	37	19	23	42	17	52	—	69	46	71	—	117
20	95—	2	5	7	3	3	6	—	10	—	10	8	13	—	21
21	年齢不詳 Âge inconnu	—	—	—	—	—	—	—	—	—	—	—	—	1	1
	計 Total	7,830	7,277	15,107	9,996	9,405	19,401	8,614	9,203	—	17,817	7,337	7,244	1	14,582
	再掲 Dont: a. 陸奥國西部 Partie occidentale de la Province de Mutsu.				**26. 秋田縣 Akita-ken.**			**29. 富山縣 Toyama-ken.**				**32. 岡山縣 Okayama-ken.**			
1	0—5	2,582	2,377	4,959	3,894	3,704	7,598	3,882	3,703	—	7,585	3,740	3,547	—	7,287
2	5—10	109	105	214	174	165	339	216	293	—	509	315	307	—	622
3	10—15	71	106	177	135	166	301	185	335	—	520	163	257	—	420
4	15—20	123	170	293	204	268	472	260	487	—	747	312	467	—	779
5	20—25	142	155	297	204	275	479	252	367	—	619	360	399	—	759
6	25—30	146	158	304	210	210	420	183	286	—	469	297	313	—	610
7	30—35	120	128	248	199	226	425	175	249	—	424	278	368	—	646
8	35—40	148	118	266	224	237	461	185	243	—	428	323	431	—	754
9	40—45	121	106	227	262	243	505	172	181	—	353	289	327	—	616
10	45—50	140	87	227	298	230	528	231	201	—	432	387	345	—	732
11	50—55	148	108	256	313	231	544	233	183	—	416	479	351	—	830
12	55—60	215	148	363	490	365	855	366	299	—	665	648	511	—	1,159
13	60—65	283	199	482	626	438	1,064	473	339	—	812	859	587	—	1,446
14	65—70	275	234	509	621	581	1,202	508	423	—	931	907	716	—	1,623
15	70—75	211	176	387	549	484	1,033	395	396	—	791	881	720	—	1,601
16	75—80	143	172	315	315	307	622	284	317	—	551	625	629	—	1,254
17	80—85	101	129	230	196	224	420	205	237	—	442	432	501	—	933
18	85—90	34	54	88	78	91	169	61	98	—	159	166	231	—	397
19	90—95	5	7	12	7	33	40	14	27	—	41	37	54	—	91
20	95—	—	1	1	5	5	10	3	8	—	11	9	16	—	25
21	年齢不詳 Âge inconnu	—	—	—	1	—	1	—	—	—	—	—	—	—	—
	計 Total	5,117	4,738	9,855	9,005	8,483	17,488	8,183	8,672	—	16,855	11,507	11,077	—	22,584
	再掲 Dont: b. 陸奥國東部 Partie orientale de la Province de Mutsu.				**27. 福井縣 Fukui-ken.**			**30. 鳥取縣 Tottori-ken.**				**33. 廣島縣 Hiroshima-ken.**			
1	0—5	1,436	1,303	2,739	3,102	2,744	5,846	1,451	1,206	—	2,657	5,785	5,296	—	11,081
2	5—10	69	55	124	210	190	400	88	75	—	163	384	486	—	870
3	10—15	42	50	92	106	287	393	61	64	—	125	247	398	—	645
4	15—20	60	70	130	267	434	701	104	123	—	227	525	840	—	1,365
5	20—25	96	101	197	257	376	633	130	140	—	270	568	815	—	1,383
6	25—30	66	71	137	183	268	451	87	120	—	207	464	587	—	1,051
7	30—35	55	68	123	171	286	457	97	122	—	219	436	549	—	985
8	35—40	53	84	137	200	249	449	102	116	—	218	405	505	—	910
9	40—45	45	56	101	138	152	290	105	96	—	201	355	352	—	707
10	45—50	63	54	117	194	167	361	137	102	—	239	426	418	—	844
11	50—55	74	49	123	198	161	359	180	136	—	316	522	405	—	927
12	55—60	82	63	145	313	269	582	241	192	—	433	793	633	—	1,426
13	60—65	120	69	189	433	346	779	302	176	—	478	883	697	—	1,580
14	65—70	120	86	206	457	408	865	302	236	—	538	1,086	924	—	1,960
15	70—75	92	85	177	431	389	820	304	299	—	603	986	827	—	1,813
16	75—80	78	85	163	233	372	605	247	223	—	470	711	694	—	1,405
17	80—85	102	99	201	197	309	506	197	257	—	454	524	580	—	1,104
18	85—90	47	73	120	76	151	227	90	202	—	292	208	315	—	523
19	90—95	11	14	25	19	31	50	19	54	—	73	56	100	—	156
20	95—	2	4	6	3	10	13	1	10	—	11	8	18	—	26
21	年齢不詳 Âge inconnu	—	—	—	—	—	—	—	—	1	1	—	—	—	—
	計 Total	2,713	2,539	5,252	7,188	7,599	14,787	4,245	3,949	1	8,195	15,322	15,439	—	30,761

順序 Numéros d'ordre.	男 Hommes.	女 Femmes.	計 Total.	男 Hommes.	女 Femmes.	計 Total.	男 Hommes.	女 Femmes.	不詳 Sexe inconnu.	計 Total.	男 Hommes.	女 Femmes.	計 Total.	男 Hommes.	女 Femmes.	計 Total.	男 Hommes.	女 Femmes.	不詳 Sexe inconnu.	計 Total.	順序 Numéros d'ordre.
	46	47	48	49	50	51	52	53	54	55	56	57	58	59	60	61	62	63	64	65	
	34. 山口縣 Yamaguchi-ken.			**35. 和歌山縣 Wakayama-ken.**			**38. 愛媛縣 Ehime-ken.**				**41. 大分縣 Oita-ken.**			**44. 宮崎縣 Miyazaki-ken.**			**47. 北海道 Hokkaido.**				
1	2,761	2,479	5,240	2,273	2,210	4,483	3,837	3,693	—	7,530	2,912	2,570	5,482	1,578	1,425	3,013	8,212	7,441	—	15,653	1
2	251	272	523	147	165	312	261	290	—	551	215	214	429	116	116	232	483	506	—	989	2
3	131	206	337	91	195	286	155	223	—	378	121	156	277	74	84	158	311	458	—	769	3
4	301	395	696	184	336	520	260	479	—	739	213	336	549	84	109	193	633	582	—	1,215	4
5	330	360	690	212	289	501	293	440	—	733	264	271	535	150	148	298	840	564	—	1,404	5
6	283	323	606	191	208	399	266	303	—	569	235	269	504	121	124	245	671	476	—	1,147	6
7	260	311	571	169	252	421	246	334	—	580	233	289	522	142	186	328	601	504	—	1,105	7
8	284	362	646	205	248	453	232	323	—	555	226	288	509	133	170	303	579	460	—	1,039	8
9	272	269	541	174	162	336	284	292	—	576	204	237	441	158	144	302	595	344	—	939	9
10	327	274	601	254	191	445	338	259	—	597	255	273	528	180	151	331	644	306	—	950	10
11	366	319	685	270	175	445	358	303	—	661	304	236	540	182	121	303	578	277	—	855	11
12	573	439	1,012	394	290	684	557	386	—	943	422	379	801	255	199	454	764	403	—	1,167	12
13	706	522	1,228	449	322	771	629	469	—	1,098	604	499	1,103	331	284	565	729	471	—	1,200	13
14	812	607	1,419	510	388	898	708	522	—	1,230	644	569	1,213	349	305	654	645	512	—	1,157	14
15	753	674	1,427	428	382	810	697	592	—	1,289	608	577	1,185	338	319	657	549	410	—	959	15
16	584	569	1,153	269	321	590	559	563	—	1,122	512	520	1,032	315	276	591	309	360	—	669	16
17	389	459	848	192	275	467	404	441	—	845	353	405	758	179	196	375	218	290	—	508	17
18	155	191	346	63	118	181	137	232	—	369	134	213	347	86	117	203	86	128	—	214	18
19	43	62	105	5	23	28	38	52	—	90	33	45	78	12	35	47	17	47	—	64	19
20	7	15	22	3	8	11	6	5	—	11	5	8	13	4	6	10	5	11	—	16	20
21	—	—	—	—	—	—	1	—	—	1	—	—	—	—	—	—	16	1	1	18	21
	9,588	9,108	18,696	6,483	6,553	13,036	10,266	10,201	—	20,467	8,497	8,349	16,846	4,787	4,475	9,262	17,485	14,551	1	32,037	
	再掲 Dont: a. 長門國一部及周防國 Une partie de la Province de Nagato et Province de Suwo.			**36. 德島縣 Tokushima-ken.**			**39. 高知縣 Kochi-ken.**				**42. 佐賀縣 Saga-ken.**			**45. 鹿兒島縣 Kagoshima-ken.**			**總計 Totaux.**				
1	2,338	2,075	4,413	2,654	2,472	5,126	2,330	2,186	—	4,466	2,514	2,223	4,737	3,813	3,552	7,365	211,300	193,335	1	404,636	1
2	221	236	457	181	225	406	146	148	—	294	165	169	334	434	398	832	13,358	14,356	—	27,714	2
3	113	181	294	123	173	296	86	94	—	180	106	104	210	191	198	389	8,358	12,550	—	20,908	3
4	263	363	626	205	389	594	131	198	—	329	162	157	319	335	328	663	15,816	21,190	—	37,006	4
5	290	317	607	204	324	528	170	197	—	367	193	219	412	364	357	721	17,685	20,451	—	38,136	5
6	241	282	523	196	288	484	168	194	—	362	181	203	384	340	364	704	14,448	17,563	—	32,011	6
7	225	271	496	182	225	407	163	148	—	311	213	188	401	350	364	714	13,393	16,770	—	30,163	7
8	243	313	556	160	249	409	157	191	—	348	147	183	330	407	439	846	13,783	16,276	—	30,059	8
9	231	232	463	169	204	373	188	179	—	367	202	194	396	412	386	798	13,372	12,950	—	26,322	9
10	280	227	507	190	193	383	219	181	—	400	224	165	389	502	327	829	17,188	13,439	—	30,627	10
11	310	268	578	238	232	470	252	209	—	461	249	173	422	450	345	795	18,408	13,592	—	32,000	11
12	498	362	860	344	282	626	368	260	—	628	368	245	613	635	450	1,085	26,516	19,273	—	45,789	12
13	597	424	1,021	450	338	788	416	321	—	737	461	351	812	726	550	1,276	31,565	23,540	—	55,105	13
14	696	516	1,212	494	407	901	460	329	—	789	495	397	892	736	699	1,435	33,926	27,988	—	61,914	14
15	633	562	1,195	435	398	833	463	415	—	878	395	339	734	702	607	1,309	30,029	27,755	—	57,784	15
16	496	468	964	356	389	745	449	377	—	826	284	333	617	577	588	1,165	20,780	23,696	—	44,476	16
17	324	388	712	262	345	607	385	320	—	705	180	247	427	345	450	795	14,384	19,231	—	33,615	17
18	137	162	299	117	175	292	132	175	—	307	69	125	194	156	241	397	5,444	9,087	—	14,581	18
19	39	48	87	37	54	91	18	42	—	60	15	37	52	34	81	115	1,208	2,446	—	3,649	19
20	6	12	18	5	14	19	9	15	—	24	2	8	10	18	20	38	228	546	—	769	20
21	—	—	—	—	—	—	—	1	—	1	—	—	—	—	—	—	31	8	4	43	21
	8,181	7,707	15,888	7,002	7,376	14,378	6,655	6,130	—	12,785	6,625	6,060	12,685	11,527	10,744	22,271	521,210	506,042	5	1,027,257	
	再掲 Dont: b. 長門國一部 Une partie de la Province de Nagato.			**37. 香川縣 Kagawa-ken.**			**40. 福岡縣 Fukuoka-ken.**				**43. 熊本縣 Kumamoto-ken.**			**46. 沖繩縣 Okinawa-ken.**							
1	423	404	827	2,808	2,605	5,413	6,506	6,020	—	12,526	4,210	3,922	8,132	1,504	1,343	2,847					1
2	30	36	66	201	167	368	443	463	—	906	360	331	691	296	316	612					2
3	18	25	43	77	174	251	258	347	—	605	176	256	432	132	101	233					3
4	38	32	70	202	310	512	570	543	—	1,113	337	386	723	161	134	295					4
5	40	43	83	201	273	474	606	563	—	1,169	372	382	754	175	220	395					5
6	42	41	83	186	248	434	529	578	—	1,107	327	378	705	133	161	294					6
7	35	40	75	163	236	399	562	618	—	1,180	316	434	750	150	178	328					7
8	41	49	90	169	193	362	544	576	—	1,120	360	417	777	182	193	375					8
9	41	37	78	183	171	354	536	496	—	1,032	379	356	735	205	213	418					9
10	47	47	94	242	203	445	669	523	—	1,192	458	357	815	254	150	404					10
11	56	51	107	255	171	426	681	463	—	1,144	438	366	804	226	139	365					11
12	75	77	152	373	302	675	884	610	—	1,494	662	533	1,195	271	181	452					12
13	109	98	207	374	316	690	980	738	—	1,718	780	648	1,428	241	193	434					13
14	116	91	207	462	324	786	1,099	853	—	1,952	871	795	1,666	287	243	530					14
15	120	112	232	388	327	715	1,008	903	—	1,911	748	764	1,512	239	292	531					15
16	88	101	189	300	280	580	727	798	—	1,525	692	751	1,443	138	205	343					16
17	65	71	136	166	179	345	490	606	—	1,096	434	620	1,054	93	196	289					17
18	18	29	47	59	101	160	170	292	—	462	191	307	498	25	102	127					18
19	4	14	18	7	17	24	38	64	—	102	34	90	124	5	33	38					19
20	1	3	4	—	3	3	3	14	—	17	11	25	36	2	5	7					20
21	—	—	—	—	—	—	1	—	1	2	—	—	—	—	—	—					21
	1,407	1,401	2,808	6,816	6,600	13,416	17,304	16,068	1	33,373	12,156	12,118	24,274	4,719	4,598	9,317					

第十九表　體性、年齢及嫡庶出又ハ私生タル身分ニ依リ分チタル五歳以下小兒ノ死亡（大正二年）

Tableau XIX.—Décès des enfants au-dessous de 5 ans par sexe, par âge et par filiation. (1913.)

順序 Numéros d'ordre.	年齢 Âge.	男 Garçons. 嫡出子 Enfants légitimes.	庶子 Enfants naturels reconnus.	私生子 Enfants naturels.	不詳 Filiation inconnue.	計 Total.	女 Filles. 嫡出子 Enfants légitimes.	庶子 Enfants naturels reconnus.	私生子 Enfants naturels.	不詳 Filiation inconnue.	計 Total.	合計 Total.
		1	2	3	4	5	6	7	8	9	10	11
	1. 東京府 Tokio-fu.											
1	出生ヨリ滿五年ニ達セサル間ニ死亡シタル者 De la naissance à 5 ans accomplis.											
2	出生ヨリ滿一年ニ達セサル間ニ死亡シタル者 De la naissance à 1 an accompli.											
3	0—5日 Jours	908	22	203	—	1,133	729	10	165	3	907	2,040
4	5—10日 Jours	659	14	218	—	891	633	12	195	—	840	1,731
5	10—15日 Jours	270	7	34	—	311	241	6	55	—	302	613
6	15日 Jours—1ヶ月 Mois	639	17	63	2	721	500	13	49	2	564	1,285
7	日不詳 Jour inconnu	—	—	—	—	—	—	—	—	—	—	—
8	計 Total	2,476	60	518	2	3,056	2,103	41	464	5	2,613	5,669
9	1—2ヶ月 Mois	839	22	86	3	950	698	17	69	3	787	1,737
10	2—3ヶ月 Mois	571	17	58	2	648	422	12	58	1	493	1,141
11	3—6ヶ月 Mois	998	36	93	7	1,134	848	29	98	3	978	2,112
12	6—12ヶ月 Mois	1,709	51	139	6	1,905	1,602	43	144	7	1,796	3,701
13	月不詳 Mois inconnu	—	—	—	—	—	—	—	—	—	—	—
14	計 Total	6,593	186	894	20	7,693	5,673	142	833	19	6,667	14,360
15	1—2年 Ans	2,180	59	151	9	2,399	2,070	45	145	8	2,268	4,667
16	2—3年 Ans	961	19	63	15	1,058	951	16	67	5	1,039	2,097
17	3—4年 Ans	615	13	41	4	673	682	16	36	4	738	1,411
18	4—5年 Ans	381	6	18	3	408	433	8	17	—	458	866
19	計 Total	10,730	283	1,167	51	12,231	9,809	227	1,098	36	11,170	23,401
	2. 京都府 Kioto-fu.											
1	出生ヨリ滿五年ニ達セサル間ニ死亡シタル者 De la naissance à 5 ans accomplis.											
2	出生ヨリ滿一年ニ達セサル間ニ死亡シタル者 De la naissance à 1 an accompli.											
3	0—5日 Jours	490	7	114	—	611	392	3	105	—	500	1,111
4	5—10日 Jours	252	9	76	—	337	196	8	72	—	276	613
5	10—15日 Jours	143	4	19	—	166	115	4	22	—	141	307
6	15日 Jours—1ヶ月 Mois	287	14	31	—	332	221	7	33	—	261	593
7	日不詳 Jour inconnu	—	—	—	—	—	—	—	—	—	—	—
8	計 Total	1,172	34	240	—	1,446	924	22	232	—	1,178	2,624
9	1—2ヶ月 Mois	361	16	45	—	422	322	18	36	—	376	798
10	2—3ヶ月 Mois	229	18	22	—	269	206	11	33	—	250	519
11	3—6ヶ月 Mois	456	19	49	—	524	364	16	66	—	446	970
12	6—12ヶ月 Mois	594	28	81	—	703	558	28	81	—	667	1,370
13	月不詳 Mois inconnu	—	—	—	—	—	—	—	—	—	—	—
14	計 Total	2,812	115	437	—	3,364	2,374	95	448	—	2,917	6,281
15	1—2年 Ans	518	18	45	—	581	601	19	66	1	687	1,268
16	2—3年 Ans	268	6	19	—	293	275	1	23	—	299	592
17	3—4年 Ans	175	4	9	—	188	171	4	15	—	190	378
18	4—5年 Ans	112	6	9	—	127	146	3	10	1	160	287
19	計 Total	3,885	149	519	—	4,553	3,567	122	562	2	4,253	8,806
	再掲 Dont: *a.* 山城國 Province d'Yamashiro.											
	5. 兵庫縣 Hiogo-ken.											
1	出生ヨリ滿五年ニ達セサル間ニ死亡シタル者 De la naissance à 5 ans accomplis.											
2	出生ヨリ滿一年ニ達セサル間ニ死亡シタル者 De la naissance à 1 an accompli.											
3	0—5日 Jours	284	4	84	—	372	213	—	77	—	290	662
4	5—10日 Jours	141	5	66	—	212	103	5	62	—	170	382
5	10—15日 Jours	79	4	13	—	96	66	2	17	—	85	181
6	15日 Jours—1ヶ月 Mois	170	13	25	—	208	144	4	29	—	177	385
7	日不詳 Jour inconnu	—	—	—	—	—	—	—	—	—	—	—
8	計 Total	674	26	188	—	888	526	11	185	—	722	1,610
9	1—2ヶ月 Mois	235	15	40	—	290	217	18	29	—	264	554
10	2—3ヶ月 Mois	143	15	18	—	176	139	8	26	—	173	349
11	3—6ヶ月 Mois	317	15	43	—	375	252	13	61	—	326	701
12	6—12ヶ月 Mois	412	21	71	—	504	363	24	72	—	459	963
13	月不詳 Mois inconnu	—	—	—	—	—	—	—	—	—	—	—
14	計 Total	1,781	92	360	—	2,233	1,497	74	373	—	1,944	4,177
15	1—2年 Ans	289	16	34	—	339	374	17	53	1	445	784
16	2—3年 Ans	155	5	17	—	177	166	1	20	—	187	364
17	3—4年 Ans	117	3	7	—	127	109	3	10	—	122	249
18	4—5年 Ans	71	6	8	—	85	96	2	9	1	108	193
19	計 Total	2,413	122	426	—	2,961	2,242	97	465	2	2,806	5,767
	再掲 Dont: *b.* 丹波國一部及丹後國 Une partie de la Province de Tamba et Province de Tango.											
	3. 大阪府 Osaka-fu.											
1	出生ヨリ滿五年ニ達セサル間ニ死亡シタル者 De la naissance à 5 ans accomplis.											
2	出生ヨリ滿一年ニ達セサル間ニ死亡シタル者 De la naissance à 1 an accompli.											
3	0—5日 Jours	684	12	272	—	968	526	11	226			
4	5—10日 Jours	422	11	232	—	665	418	8	207			
5	10—15日 Jours	259	8	57	1	325	195	1	58			
6	15日 Jours—1ヶ月 Mois	496	13	111	—	620	393	16	92			
7	日不詳 Jour inconnu	—	—	—	—	—	—	—	—			
8	計 Total	1,861	44	672	1	2,578	1,532	36	578			
9	1—2ヶ月 Mois	667	21	138	—	826	529	20	119			
10	2—3ヶ月 Mois	411	23	83	—	517	349	16	90			
11	3—6ヶ月 Mois	782	31	162	—	975	690	22	182			
12	6—12ヶ月 Mois	1,175	32	223	2	1,432	1,161	30	214			
13	月不詳 Mois inconnu	—	—	—	—	—	—	—	—			
14	計 Total	4,896	151	1,278	3	6,328	4,261	124	1,183			
15	1—2年 Ans	1,215	26	180	1	1,422	1,188	25	223			
16	2—3年 Ans	510	13	56	1	580	520	6	82			
17	3—4年 Ans	293	5	39	—	337	328	10	47			
18	4—5年 Ans	234	8	29	1	272	212	5	35			
19	計 Total	7,148	203	1,582	6	8,939	6,509	170	1,570			
	4. 神奈川縣 Kanagawa-ken.											
1	出生ヨリ滿五年ニ達セサル間ニ死亡シタル者 De la naissance à 5 ans accomplis.											
2	出生ヨリ滿一年ニ達セサル間ニ死亡シタル者 De la naissance à 1 an accompli.											
3	0—5日 Jours	340	7	60	—	407	294	4	60			
4	5—10日 Jours	367	7	89	—	431	284	1	82			
5	10—15日 Jours	130	2	14	—	142	108	1	21			
6	15日 Jours—1ヶ月 Mois	208	2	20	—	286	194	—	14			
7	日不詳 Jour inconnu	—	—	—	—	—	—	—	—			
8	計 Total	1,063	22	183	—	1,266	880	6	177			
9	1—2ヶ月 Mois	360	5	19	—	411	317	8	35			
10	2—3ヶ月 Mois	195	3	24	—	260	176	—	18			
11	3—6ヶ月 Mois	414	3	16	—	433	371	5	38			
12	6—12ヶ月 Mois	692	3	48	—	741	628	9	55			
13	月不詳 Mois inconnu	—	—	—	—	—	—	—	—			
14	計 Total	2,724	33	308	—	3,111	2,372	28	323			
15	1—2年 Ans	867	9	42	—	900	813	5	49			
16	2—3年 Ans	405	6	18	1	418	380	2	23			
17	3—4年 Ans	240	3	10	—	223	229	3	8			
18	4—5年 Ans	147	2	7	—	153	142	—	5			
19	計 Total	4,383	53	385	1	4,805	3,936	38	408			
	再掲 Dont: *c.* 淡路國 Province d'Awaji.											
	6. 長崎縣 Nagasaki-ken.											
1	出生ヨリ滿五年ニ達セサル間ニ死亡シタル者 De la naissance à 5 ans accomplis.											
2	出生ヨリ滿一年ニ達セサル間ニ死亡シタル者 De la naissance à 1 an accompli.											
3	0—5日 Jours	794	1	1,748	228	5	78	1	307	188	3	59
4	5—10日 Jours	510	—	1,087	230	2	76	1	309	235	2	76
5	10—15日 Jours	227	—	508	71	1	18	2	92	67	—	6
6	15日 Jours—1ヶ月 Mois	426	—	985	165	3	24	14	206	122	1	12
7	日不詳 Jour inconnu	—	—	—	—	—	—	—	—	—	—	—
8	計 Total	1,957	1	4,328	694	11	191	18	914	612	6	153
9	1—2ヶ月 Mois	553	1	1,251	206	2	25	7	240	155	—	18
10	2—3ヶ月 Mois	340	—	749	151	4	7	3	165	132	—	12
11	3—6ヶ月 Mois	706	1	1,509	280	2	30	9	321	200	4	18
12	6—12ヶ月 Mois	1,240	—	2,553	400	7	33	5	445	346	1	30
13	月不詳 Mois inconnu	—	—	—	—	—	—	—	—	—	—	—
14	計 Total	4,796	1	10,390	1,731	26	286	42	2,085	1,445	11	231
15	1—2年 Ans	1,522	—	3,080	485	2	40	2	529	422	5	37
16	2—3年 Ans	692	—	1,428	276	1	14	1	292	231	1	22
17	3—4年 Ans	443	1	864	160	1	7	—	158	146	1	7
18	4—5年 Ans	296	—	551	104	1	4	—	109	103	1	9
19	計 Total	7,749	1	16,263	2,746	31	351	45	3,173	2,347	19	306
	再掲 Dont: *a.* 播津國一部及播磨國 Une partie de la Province de Harima.											
	7. 新潟縣 Niigata-ken.											
1	出生ヨリ滿五年ニ達セサル間ニ死亡シタル者 De la naissance à 5 ans accomplis.											
2	出生ヨリ滿一年ニ達セサル間ニ死亡シタル者 De la naissance à 1 an accompli.											
3	0—5日 Jours	574	1	1,241	519	4	48	—	571	420	5	66
4	5—10日 Jours	340	—	773	421	3	73	—	497	428	1	56
5	10—15日 Jours	156	—	355	302	1	20	—	323	239	2	15
6	15日 Jours—1ヶ月 Mois	315	—	725	555	10	32	—	597	492	6	32
7	日不詳 Jour inconnu	—	—	—	—	—	—	—	—	—	—	—
8	計 Total	1,385	1	3,094	1,797	18	173	—	1,988	1,579	14	169
9	1—2ヶ月 Mois	423	—	948	861	5	46	—	912	718	8	43
10	2—3ヶ月 Mois	254	—	577	559	2	31	—	592	492	4	26
11	3—6ヶ月 Mois	558	—	1,192	910	8	50	—	968	748	9	48
12	6—12ヶ月 Mois	966	1	1,954	1,369	9	58	—	1,486	1,181	7	61
13	月不詳 Mois inconnu	—	—	—	—	—	—	—	—	—	—	—
14	計 Total	2,586	1	7,765	5,496	42	358	—	5,896	4,718	42	347
15	1—2年 Ans	1,167	—	2,332	1,415	9	43	—	1,467	1,399	5	30
16	2—3年 Ans	523	—	1,110	710	4	14	—	728	680	4	23
17	3—4年 Ans	336	—	651	381	3	6	—	390	358	2	4
18	4—5年 Ans	226	—	421	199	3	2	—	204	207	—	3
19	計 Total	5,838	1	12,279	8,201	61	423	—	8,685	7,362	53	407
	8. 埼玉縣 Saitama-ken.											
1	出生ヨリ滿五年ニ達セサル間ニ死亡シタル者 De la naissance à 5 ans accomplis.											
2	出生ヨリ滿一年ニ達セサル間ニ死亡シタル者 De la naissance à 1 an accompli.											
3	0—5日 Jours	755	15	118	—	888	632	14	90	—	736	1,624
4	5—10日 Jours	597	13	121	2	733	545	5	92	—	642	1,375
5	10—15日 Jours	242	5	9	—	256	175	—	17	—	192	448
6	15日 Jours—1ヶ月 Mois	392	9	16	—	417	280	2	17	—	299	716
7	日不詳 Jour inconnu	—	—	—	—	—	—	—	—	—	—	—
8	計 Total	1,986	42	264	2	2,294	1,632	21	216	—	1,869	4,163
9	1—2ヶ月 Mois	397	4	19	1	421	347	8	21	—	376	797
10	2—3ヶ月 Mois	216	3	7	—	226	193	5	9	—	207	433
11	3—6ヶ月 Mois	435	7	23	—	465	301	11	25	—	337	802
12	6—12ヶ月 Mois	847	11	26	2	886	735	10	31	—	776	1,662
13	月不詳 Mois inconnu	—	—	—	—	—	—	—	—	—	—	—
14	計 Total	3,881	67	339	5	4,292	3,208	55	302	—	3,565	7,857
15	1—2年 Ans	1,124	29	11	—	1,164	1,074	11	39	—	1,124	2,288
16	2—3年 Ans	557	8	10	—	575	540	7	11	—	558	1,133
17	3—4年 Ans	307	2	8	—	317	307	—	10	—	317	634
18	4—5年 Ans	195	4	6	—	205	201	—	2	—	203	408
19	計 Total	6,064	110	374	5	6,553	5,330	73	364	—	5,767	12,320
	9. 群馬縣 Gumma-ken.											
1	出生ヨリ滿五年ニ達セサル間ニ死亡シタル者 De la naissance à 5 ans accomplis.											
2	出生ヨリ滿一年ニ達セサル間ニ死亡シタル者 De la naissance à 1 an accompli.											
3	0—5日 Jours	358	—	765	107	1	13	—	121	84	1	19
4	5—10日 Jours	367	—	798	51	—	22	—	73	63	1	19
5	10—15日 Jours	130	—	272	35	1	1	—	37	26	—	2
6	15日 Jours—1ヶ月 Mois	208	—	494	59	—	4	—	63	42	—	1
7	日不詳 Jour inconnu	—	—	—	—	—	—	—	—	—	—	—
8	計 Total	1,063	—	2,329	252	2	40	—	294	215	2	41
9	1—2ヶ月 Mois	360	—	771	60	—	5	—	65	47	—	8
10	2—3ヶ月 Mois	195	1	455	29	1	2	—	32	28	1	—
11	3—6ヶ月 Mois	414	—	847	54	1	4	—	59	64	2	4
12	6—12ヶ月 Mois	692	—	1,433	93	1	6	—	100	82	3	7
13	月不詳 Mois inconnu	—	—	—	—	—	—	—	—	—	—	—
14	計 Total	2,724	—	5,835	488	5	57	—	550	436	—	8
15	1—2年 Ans	867	—	1,767	67	1	4	—	72	102	—	—
16	2—3年 Ans	405	—	823	52	—	4	—	56	60	—	5
17	3—4年 Ans	240	—	463	42	—	—	—	42	45	—	3
18	4—5年 Ans	147	—	300	34	2	1	—	37	30	—	1
19	計 Total	4,383	—	9,188	683	8	66	—	757	673	8	78
	10. 千葉縣 Chiba-ken.											
1	出生ヨリ滿五年ニ達セサル間ニ死亡シタル者 De la naissance à 5 ans accomplis.											
2	出生ヨリ滿一年ニ達セサル間ニ死亡シタル者 De la naissance à 1 an accompli.											
3	0—5日 Jours	1,188	969	6	102	1	1,078	2,261				
4	5—10日 Jours	611	488	9	70	—	567	1,178				
5	10—15日 Jours	263	188	1	13	—	202	465				
6	15日 Jours—1ヶ月 Mois	418	342	5	28	—	375	793				
7	日不詳 Jour inconnu	1	—	—	—	—	1	1				
8	計 Total	2,475	1,988	21	213	1	2,223	4,698				
9	1—2ヶ月 Mois	559	443	4	29	—	476	1,085				
10	2—3ヶ月 Mois	310	234	4	23	—	261	571				
11	3—6ヶ月 Mois	526	436	11	35	—	482	1,008				
12	6—12ヶ月 Mois	763	651	5	42	—	698	1,461				
13	月不詳 Mois inconnu	—	—	—	—	—	—	—				
14	計 Total	4,633	3,752	45	342	1	4,140	8,773				
15	1—2年 Ans	885	764	5	25	—	794	1,629				
16	2—3年 Ans	503	466	6	12	—	484	987				
17	3—4年 Ans	315	306	1	13	1	321	636				
18	4—5年 Ans	194	202	2	8	—	212	406				
19	計 Total	6,480	5,490	59	400	2	5,951	12,431				
	11. 茨城縣 Ibaraki-ken.											
1	出生ヨリ滿五年ニ達セサル間ニ死亡シタル者 De la naissance à 5 ans accomplis.											
2	出生ヨリ滿一年ニ達セサル間ニ死亡シタル者 De la naissance à 1 an accompli.											
3	0—5日 Jours	666	465	13	95							
4	5—10日 Jours	433	259	6	75							
5	10—15日 Jours	199	137	1	18							
6	15日 Jours—1ヶ月 Mois	410	283	8	24							
7	日不詳 Jour inconnu	—	—	—	—							
8	計 Total	1,708	1,144	28	212							
9	1—2ヶ月 Mois	525	361	12	50							
10	2—3ヶ月 Mois	322	203	11	40							
11	3—6ヶ月 Mois	634	472	19	67							
12	6—12ヶ月 Mois	988	847	28	90							
13	月不詳 Mois inconnu	—	—	—	—							
14	計 Total	4,178	3,027	98	459							
15	1—2年 Ans	1,165	1,046	19	102							
16	2—3年 Ans	587	485	7	31							
17	3—4年 Ans	315	310	7	18							
18	4—5年 Ans	195	211	2	13							
19	計 Total	6,440	5,079	133	623							

第十九表　體性、年齢及嫡庶出又ハ私生タル身分ニ依リ分チタル五歳以下小兒ノ死亡（大正二年）（續）

Tableau XIX.—Décès des enfants au-dessous de 5 ans par sexe, par âge et par filiation. (1913.) (*Suite.*)

順序 Numéros d'ordre.	年齢 Âge.	男 Garçons. 嫡出子 Enfants légitimes.	庶子 Enfants naturels reconnus.	私生子 Enfants naturels.	不詳 Filiation inconnue.	計 Total.	女 Filles. 嫡出子 Enfants légitimes.	庶子 Enfants naturels reconnus.	私生子 Enfants naturels.	不詳 Filiation inconnue.	計 Total.	合計 Total.	男 Garçons. 嫡出子 Enfants légitimes.	庶子 Enfants naturels reconnus.	私生子 Enfants naturels.	不詳 Filiation inconnue.	計 Total.	女 Filles. 嫡出子 Enfants légitimes.	庶子 Enfants naturels reconnus.	私生子 Enfants naturels.	不詳 Filiation inconnue.	計 Total.	合計 Total.	順序 Numéros d'ordre.
		1	2	3	4	5	6	7	8	9	10	11	1	2	3	4	5	6	7	8	9	10	11	
	12. 栃木縣 Tochigi-ken.												**16. 靜岡縣 Shidzuoka-**											
1	出生ヨリ滿一年 De la naissance à 1 an accompli. 0—5日 Jours	329	6	62	—	397	305	5	52	—	362	759	688	10	68	—	766	566	9	47	—	622	1,388	1
2	5—10日 Jours	416	4	90	—	510	403	5	98	—	506	1,016	423	11	66	—	500	406	11	51	—	468	968	2
3	10—15日 Jours	124	2	11	—	137	114	4	13	—	131	268	188	3	10	—	201	184	2	12	—	198	399	3
4	15日 Jours—1ヶ月 Mois	252	3	23	—	278	160	1	7	—	168	446	403	4	15	—	422	301	3	15	—	319	741	4
5	日不詳 Jour inconnu	—	—	—	—	—	—	—	—	—	—	—	—	—	—	—	—	—	—	—	—	—	—	5
6	計 Total	1,121	15	186	—	1,322	982	15	170	—	1,167	2,489	1,702	28	159	—	1,889	1,457	25	125	—	1,607	3,496	6
7	1—2ヶ月 Mois	341	3	16	—	360	227	2	13	—	242	602	465	4	17	—	486	358	5	12	—	370	856	7
8	2—3ヶ月 Mois	159	1	10	—	170	142	1	9	—	152	322	279	7	9	—	295	256	3	8	—	267	562	8
9	3—6ヶ月 Mois	286	5	13	1	305	252	—	12	—	264	569	560	8	14	—	582	458	3	12	—	478	1,060	9
10	6—12ヶ月 Mois	531	9	29	—	569	401	3	31	—	435	1,004	892	12	25	—	929	802	3	17	—	822	1,751	10
11	月不詳 Mois inconnu	—	—	—	—	—	—	—	—	—	—	—	—	—	—	—	—	—	—	—	—	—	—	11
12	計 Total	2,438	33	254	1	2,726	2,004	21	235	—	2,260	4,986	3,898	59	224	—	4,181	3,326	44	174	—	3,544	7,725	12
13	出生ヨリ滿五年 De la naissance à 5 ans accomplis. 1—2年 Ans	697	7	31	—	735	628	6	24	—	658	1,393	1,162	11	27	—	1,200	1,134	3	17	—	1,154	2,354	13
14	2—3年 Ans	381	3	12	1	397	317	1	23	—	341	738	594	2	5	—	601	629	3	7	—	639	1,240	14
15	3—4年 Ans	185	1	8	—	194	218	1	5	—	224	418	329	—	4	—	333	337	2	2	—	341	674	15
16	4—5年 Ans	135	3	9	—	147	117	—	6	—	123	270	177	1	3	—	181	206	3	1	—	210	391	16
17	計 Total	3,836	47	314	2	4,199	3,284	29	293	—	3,606	7,805	6,160	73	263	—	6,496	5,632	55	201	—	5,888	12,384	17
	13. 奈良縣 Nara-ken.												**17. 山梨縣 Yamanashi-**											
1	出生ヨリ滿一年 De la naissance à 1 an accompli. 0—5日 Jours	281	4	80	—	365	239	—	53	—	292	657	122	3	21	—	146	114	3	22	—	139	285	1
2	5—10日 Jours	189	3	47	—	239	155	—	63	—	218	457	164	6	36	—	206	173	4	28	—	205	411	2
3	10—15日 Jours	102	4	11	—	117	88	2	14	—	99	216	65	1	5	—	71	71	1	3	—	75	146	3
4	15日 Jours—1ヶ月 Mois	173	1	21	—	195	126	4	16	—	146	341	110	4	5	—	119	95	3	2	—	100	219	4
5	日不詳 Jour inconnu	—	—	—	—	—	—	—	—	—	—	—	—	—	—	—	—	—	—	—	—	—	—	5
6	計 Total	745	12	159	—	916	603	6	146	—	755	1,671	461	14	67	—	542	453	11	55	—	519	1,061	6
7	1—2ヶ月 Mois	186	6	19	—	211	153	4	16	—	173	384	134	1	9	—	144	111	3	6	—	120	264	7
8	2—3ヶ月 Mois	115	2	12	—	129	97	1	13	—	111	240	88	4	7	—	99	83	2	6	—	91	190	8
9	3—6ヶ月 Mois	173	6	14	—	193	192	2	24	—	218	411	142	5	8	—	155	142	6	7	—	155	310	9
10	6—12ヶ月 Mois	278	9	36	—	323	312	10	36	—	358	681	283	8	10	—	301	292	3	10	—	305	606	10
11	月不詳 Mois inconnu	—	—	—	—	—	—	—	—	—	—	—	—	—	—	—	—	—	—	—	—	—	—	11
12	計 Total	1,497	35	240	—	1,772	1,357	23	235	—	1,615	3,387	1,108	32	101	—	1,241	1,081	25	84	—	1,190	2,431	12
13	出生ヨリ滿五年 De la naissance à 5 ans accomplis. 1—2年 Ans	331	3	34	—	368	361	6	27	—	394	762	361	4	19	—	384	361	4	9	—	374	758	13
14	2—3年 Ans	172	3	18	—	193	159	3	17	—	179	372	188	2	4	—	189	192	5	10	—	207	396	14
15	3—4年 Ans	96	2	8	—	106	101	1	5	—	107	213	101	1	4	—	106	98	1	4	—	98	204	15
16	4—5年 Ans	52	2	5	—	59	60	2	5	—	67	126	53	—	1	—	54	79	1	1	—	81	135	16
17	計 Total	2,148	45	305	—	2,498	2,038	35	289	—	2,362	4,860	1,806	39	129	—	1,974	1,806	36	108	—	1,950	3,924	17
	14. 三重縣 Miye-ken.												**18. 滋賀縣 Shiga-ken.**											
1	出生ヨリ滿一年 De la naissance à 1 an accompli. 0—5日 Jours	368	10	76	—	449	318	5	57	—	380	829	241	9	30	—	280	197	4	34	—	235	515	1
2	5—10日 Jours	293	14	50	—	357	287	7	47	—	341	698	154	1	34	—	189	149	11	29	—	189	378	2
3	10—15日 Jours	184	3	10	—	197	120	3	10	—	133	330	123	3	5	—	131	85	3	9	—	97	228	3
4	15日 Jours—1ヶ月 Mois	283	10	26	—	319	238	12	20	—	270	589	188	9	17	—	214	156	4	13	—	173	387	4
5	日不詳 Jour inconnu	—	—	—	—	—	—	—	—	—	—	—	—	—	—	—	—	—	—	—	—	—	—	5
6	計 Total	1,123	37	162	—	1,322	963	27	134	—	1,124	2,446	706	22	86	—	814	587	22	85	—	694	1,508	6
7	1—2ヶ月 Mois	342	9	22	—	373	262	5	24	—	291	664	210	10	17	—	237	159	3	12	—	174	411	7
8	2—3ヶ月 Mois	249	10	15	—	274	180	6	16	—	202	476	135	8	12	—	155	99	3	5	—	107	262	8
9	3—6ヶ月 Mois	385	11	27	—	423	324	15	32	—	371	794	279	11	22	1	313	215	6	18	—	239	552	9
10	6—12ヶ月 Mois	509	12	45	—	566	477	12	20	—	509	1,075	335	15	25	—	375	338	12	28	—	378	753	10
11	月不詳 Mois inconnu	—	—	—	—	—	—	—	—	—	—	—	—	—	—	—	—	—	—	—	—	—	—	11
12	計 Total	2,608	79	271	—	2,958	2,206	65	226	—	2,497	5,455	1,665	66	162	1	1,894	1,398	46	148	—	1,592	3,486	12
13	出生ヨリ滿五年 De la naissance à 5 ans accomplis. 1—2年 Ans	573	6	24	1	604	644	7	24	—	675	1,279	430	6	18	—	454	441	6	16	—	463	917	13
14	2—3年 Ans	275	2	11	—	288	297	1	14	—	312	600	187	3	8	—	198	222	3	9	—	234	432	14
15	3—4年 Ans	185	3	6	—	194	190	3	5	—	198	392	112	—	5	—	117	144	2	6	—	152	269	15
16	4—5年 Ans	111	1	5	—	117	145	1	2	—	148	265	65	—	2	—	67	73	—	3	—	76	143	16
17	計 Total	3,752	91	317	1	4,161	3,482	77	271	—	3,830	7,991	2,459	75	195	1	2,730	2,278	57	182	—	2,517	5,247	17
	15. 愛知縣 Aichi-ken.												**19. 岐阜縣 Gifu-ken.**											
1	出生ヨリ滿一年 De la naissance à 1 an accompli. 0—5日 Jours	841	26	150	1	1,018	737	16	136	—	889	1,907	400	12	82	—	494	391	6	77	—	474	968	1
2	5—10日 Jours	587	25	116	—	728	589	23	98	—	710	1,438	301	10	81	—	392	318	8	60	—	381	773	2
3	10—15日 Jours	321	12	26	—	359	215	9	23	—	247	606	167	3	15	—	185	140	4	12	—	156	341	3
4	15日 Jours—1ヶ月 Mois	559	23	43	—	625	424	20	29	—	473	1,098	290	7	31	—	328	246	10	25	—	281	609	4
5	日不詳 Jour inconnu	—	—	—	—	—	—	—	—	—	—	—	—	—	—	—	—	—	—	—	—	—	—	5
6	計 Total	2,308	86	335	1	2,730	1,965	68	286	—	2,319	5,049	1,158	32	209	—	1,399	1,090	28	174	—	1,292	2,691	6
7	1—2ヶ月 Mois	494	20	38	—	552	473	28	32	—	533	1,085	296	11	21	—	328	263	6	20	—	289	617	7
8	2—3ヶ月 Mois	336	14	33	—	383	298	11	24	—	333	716	194	8	14	—	216	161	6	17	—	184	400	8
9	3—6ヶ月 Mois	581	32	40	—	653	552	36	44	—	632	1,285	303	14	35	—	352	315	15	32	—	362	714	9
10	6—12ヶ月 Mois	1,017	40	63	—	1,120	858	38	67	2	965	2,085	531	11	47	1	590	444	20	38	—	502	1,092	10
11	月不詳 Mois inconnu	—	—	—	—	—	—	—	—	—	—	—	—	—	—	—	—	—	—	—	—	—	—	11
12	計 Total	4,736	192	509	1	5,438	4,146	181	453	2	4,782	10,220	2,482	76	326	1	2,885	2,273	75	251	—	2,629	5,514	12
13	出生ヨリ滿五年 De la naissance à 5 ans accomplis. 1—2年 Ans	1,160	26	53	—	1,239	1,145	24	39	—	1,208	2,447	646	8	38	—	692	630	11	34	—	675	1,867	13
14	2—3年 Ans	706	8	20	—	734	611	11	33	—	655	1,389	316	5	20	—	341	347	3	11	—	490	704	14
15	3—4年 Ans	430	6	15	—	451	437	6	12	—	455	906	198	3	4	—	205	209	3	13	—	225	430	15
16	4—5年 Ans	269	3	10	—	282	274	3	11	—	288	570	124	2	3	—	129	136	1	7	—	144	273	16
17	計 Total	7,301	235	607	1	8,144	6,613	225	548	2	7,388	15,532	3,766	94	391	1	4,252	3,595	95	346	—	4,036	8,288	17

													22. 福島縣 Fukushima-ken.											
1	出生ヨリ滿一年 De la naissance à 1 an accompli. 0—5日 Jours	373	12	71	—	456	353	3	71	—	427	883	418	3	115	—	566	438	1	91	—	530	1,096	1
2	5—10日 Jours	278	8	72	—	358	283	7	50	—	340	698	309	3	99	—	411	318	6	111	—	435	846	2
3	10—15日 Jours	148	3	13	—	164	129	3	11	—	143	307	184	2	22	1	209	139	3	22	—	164	373	3
4	15日 Jours—1ヶ月 Mois	257	7	27	—	291	210	10	20	—	240	531	318	4	32	—	354	265	3	29	—	297	651	4
5	日不詳 Jour inconnu	—	—	—	—	—	—	—	—	—	—	—	—	—	—	—	—	—	—	—	1	1	1	5
6	計 Total	1,056	30	183	—	1,269	975	23	152	—	1,150	2,419	1,259	12	268	1	1,540	1,160	13	253	1	1,427	2,967	6
7	1—2ヶ月 Mois	254	10	14	—	278	222	5	18	—	245	523	392	—	33	1	426	342	5	42	1	390	816	7
8	2—3ヶ月 Mois	171	8	8	—	187	134	6	14	—	154	341	249	2	13	—	264	210	3	13	—	226	490	8
9	3—6ヶ月 Mois	262	13	31	—	306	263	15	28	—	306	612	394	3	37	1	435	344	6	26	—	376	811	9
10	6—12ヶ月 Mois	458	10	33	1	502	387	19	34	—	440	942	553	7	28	1	589	452	5	33	—	490	1,079	10
11	月不詳 Mois inconnu	—	—	—	—	—	—	—	—	—	—	—	—	—	—	—	—	—	—	—	—	—	—	11
12	計 Total	2,201	71	269	1	2,542	1,981	68	246	—	2,295	4,837	2,847	24	379	4	3,254	2,508	32	367	2	2,909	6,163	12
13	出生ヨリ滿五年 De la naissance à 5 ans accomplis. 1—2年 Ans	554	6	32	—	592	541	9	26	—	576	1,168	766	8	45	2	821	715	5	53	—	773	1,594	13
14	2—3年 Ans	275	4	16	—	295	305	4	5	—	314	609	401	3	15	3	422	376	1	29	3	409	831	14
15	3—4年 Ans	175	3	1	—	179	188	3	9	—	200	379	227	—	8	1	236	207	2	10	1	220	456	15
16	4—5年 Ans	102	2	3	—	107	125	1	5	—	131	238	131	1	6	1	139	137	—	9	1	147	286	16
17	計 Total	3,307	86	321	1	3,715	3,140	85	291	—	3,516	7,231	4,372	36	453	11	4872	3,943	40	468	7	4,458	9,330	17
	23. 岩手縣 Iwate-ken.																							
1	出生ヨリ滿一年 De la naissance à 1 an accompli. 0—5日 Jours	285	27	—	11	—	38	38	3	6	—	47	85	615	1	77	—	693	558	2	75	—	635	1,328	1
2	5—10日 Jours	411	23	2	9	—	34	30	1	10	—	41	75	369	1	49	—	419	376	1	57	—	434	853	2
3	10—15日 Jours	146	19	—	2	—	21	11	1	1	—	13	34	143	—	11	—	154	123	—	11	—	134	288	3
4	15日 Jours—1ヶ月 Mois	219	33	—	4	—	37	36	—	5	—	41	78	265	1	10	—	276	203	1	12	—	216	492	4
5	日不詳 Jour inconnu	—	—	—	—	—	—	—	—	—	—	—	—	—	—	—	—	—	—	—	—	—	—	5
6	計 Total	1,061	102	2	26	—	130	115	5	22	—	142	272	1,392	3	147	—	1,542	1,260	4	155	—	1,419	2,961	6
7	1—2ヶ月 Mois	264	42	1	7	—	50	41	1	2	—	44	94	296	3	10	—	309	243	6	7	—	256	565	7
8	2—3ヶ月 Mois	190	23	—	6	—	29	27	—	3	—	30	59	197	3	8	—	208	148	—	8	—	156	364	8
9	3—6ヶ月 Mois	310	41	1	4	—	46	52	—	4	—	56	102	301	1	9	—	311	221	2	13	—	236	547	9
10	6—12ヶ月 Mois	606	73	1	14	—	88	57	1	4	—	62	150	324	—	20	—	344	300	1	11	—	312	656	10
11	月不詳 Mois inconnu	—	—	—	—	—	—	—	—	—	—	—	—	—	—	—	—	—	—	—	—	—	—	11
12	計 Total	2,431	281	5	57	—	343	292	7	35	—	334	677	2,510	10	194	—	2,714	2,172	13	191	—	2,379	5,093	12
13	出生ヨリ滿五年 De la naissance à 5 ans accomplis. 1—2年 Ans	758	92	2	6	—	100	89	2	8	—	99	199	478	3	16	—	497	432	1	22	—	455	952	13
14	2—3年 Ans	396	41	1	4	—	46	42	1	6	—	49	95	246	1	10	—	257	225	—	7	—	232	489	14
15	3—4年 Ans	204	23	—	3	—	26	21	—	4	—	25	51	112	—	2	—	114	120	—	3	—	123	237	15
16	4—5年 Ans	125	22	—	—	—	22	11	—	2	—	13	35	75	—	6	—	81	62	1	4	—	67	148	16
17	計 Total	3,924	459	8	70	—	537	455	10	55	—	520	1,057	3,421	14	228	—	3,663	3,011	15	230	—	3,256	6,919	17
	20. 長野縣 Nagano-ken.																							
1	出生ヨリ滿一年 De la naissance à 1 an accompli. 0—5日 Jours	515	447	11	65	—	523	399	10	54	—	463	986	478	5	43	—	521	460	3	39	—	502	1,028	1
2	5—10日 Jours	378	405	10	57	—	472	375	12	71	—	458	980	329	4	38	—	371	297	1	38	—	336	707	2
3	10—15日 Jours	228	213	2	12	—	227	162	1	12	—	175	402	136	2	13	—	151	145	—	10	—	156	306	3
4	15日 Jours—1ヶ月 Mois	387	432	2	22	—	456	305	3	9	—	317	773	260	2	19	—	281	234	2	13	—	249	530	4
5	日不詳 Jour inconnu	—	—	—	—	—	—	—	—	—	—	1	1	—	—	—	—	—	—	—	—	—	—	5
6	計 Total	1,508	1,497	25	156	—	1,678	1,241	26	146	1	1,414	3,092	1,198	13	113	—	1,324	1,136	6	100	—	1,242	2,566	6
7	1—2ヶ月 Mois	411	456	11	21	—	488	401	5	13	—	419	907	370	5	12	—	387	332	3	15	—	350	737	7
8	2—3ヶ月 Mois	262	254	4	9	—	267	205	7	11	—	223	490	271	3	13	—	287	221	4	10	—	235	522	8
9	3—6ヶ月 Mois	552	382	6	13	1	402	321	6	28	1	356	758	399	4	18	—	421	342	3	20	—	365	786	9
10	6—12ヶ月 Mois	753	648	18	21	—	687	575	10	20	—	605	1,292	605	1	12	—	618	492	5	22	—	519	1,137	10
11	月不詳 Mois inconnu	—	—	—	—	—	—	—	—	—	—	—	—	—	—	—	—	—	—	—	—	—	—	11
12	計 Total	3,486	3,237	64	220	1	3,522	2,743	54	218	2	3,017	6,539	2,843	26	168	—	3,037	2,523	21	167	—	2,711	5,748	12
13	出生ヨリ滿五年 De la naissance à 5 ans accomplis. 1—2年 Ans	917	961	13	23	1	998	974	7	25	—	1,006	2,004	562	3	10	—	575	553	3	20	—	576	1,161	13
14	2—3年 Ans	432	426	2	9	—	437	443	3	12	1	459	896	231	—	4	—	235	204	1	1	—	206	441	14
15	3—4年 Ans	269	230	3	6	—	239	248	—	7	1	256	495	113	1	3	—	117	114	—	3	—	117	234	15
16	4—5年 Ans	143	144	1	1	—	146	188	1	5	—	189	335	49	—	5	—	54	67	—	3	—	70	124	16
17	計 Total	5,247	4,998	83	259	2	5,342	4,591	65	267	4	4,927	10,269	3,798	30	190	—	4,018	3,461	25	194	—	3,680	7,698	17
	21. 宮城縣 Miyagi-ken.																							
1	出生ヨリ滿一年 De la naissance à 1 an accompli. 0—5日 Jours	968	406	—	108	—	514	378	2	98	—	478	992	265	4	24	—	293	209	3	24	—	236	529	1
2	5—10日 Jours	773	266	2	98	—	366	279	8	90	—	377	743	206	—	20	—	226	187	1	25	—	213	439	2
3	10—15日 Jours	341	167	—	26	—	193	134	1	18	—	153	346	87	2	7	—	96	85	—	5	—	90	186	3
4	15日 Jours—1ヶ月 Mois	609	230	4	23	—	257	281	3	22	—	256	513	171	1	10	—	182	165	—	8	—	173	355	4
5	日不詳 Jour inconnu	—	—	—	—	2	2	—	—	—	—	—	2	—	—	—	—	—	—	—	—	—	—	5
6	計 Total	2,691	1,069	6	255	2	1,332	1,022	14	228	—	1,264	2,596	729	7	61	—	797	646	6	60	—	712	1,509	6
7	1—2ヶ月 Mois	617	341	4	30	—	375	264	4	17	—	285	660	237	4	8	—	249	231	2	6	—	239	488	7
8	2—3ヶ月 Mois	400	200	1	16	—	217	180	2	18	—	200	417	188	3	6	—	197	147	4	7	—	158	355	8
9	3—6ヶ月 Mois	714	311	5	21	—	337	286	1	17	—	304	641	278	4	7	—	289	235	3	13	—	251	540	9
10	6—12ヶ月 Mois	1,092	468	2	42	—	512	397	4	34	1	436	948	425	1	8	—	434	362	5	13	—	380	814	10
11	月不詳 Mois inconnu	—	—	—	—	2	2	—	—	—	—	—	2	—	—	—	—	—	—	—	—	—	—	11
12	計 Total	5,514	2,389	18	364	4	2,775	2,149	25	314	1	2,489	5,264	1,857	19	90	—	1,966	1,621	20	99	—	1,740	3,706	12
13	出生ヨリ滿五年 De la naissance à 5 ans accomplis. 1—2年 Ans	1,867	490	—	34	1	525	515	3	34	—	552	1,077	362	2	5	—	369	375	—	10	—	385	754	13
14	2—3年 Ans	704	245	5	9	—	259	242	1	15	—	258	517	130	—	3	—	133	123	1	1	—	125	258	14
15	3—4年 Ans	430	125	—	7	—	132	121	—	9	—	130	262	76	1	1	—	78	74	—	1	—	75	153	15
16	4—5年 Ans	273	91	1	2	—	94	74	1	3	—	78	172	34	—	2	—	36	51	—	1	—	52	88	16
17	計 Total	8,288	3,340	24	416	5	3,785	3,101	30	375	1	3,507	7,292	2,459	22	101	—	2,582	2,244	21	112	—	2,377	4,959	17

再掲 Dont: *a.* 美濃國 Province de Mino.

再掲 Dont: *b.* 飛騨國 Province de Hida.

再掲 Dont: *a.* 陸奥國西部 Partie occidentale de la Province de Mutsu.

第十九表　體性、年齡及嫡庶出又ハ私生タル身分ニ分ツ

Tableau XIX.—Décès des enfants au-dessous de 5 ans

順序 Numéros d'ordre.	年齢 Âge.	男 Garçons. 嫡出子 Enfants légitimes.	庶子 Enfants naturels reconnus.	私生子 Enfants naturels.	不詳 Filiation inconnue.	計 Total.	女 Filles. 嫡出子 Enfants légitimes.	庶子 Enfants naturels reconnus.	私生子 Enfants naturels.	不詳 Filiation inconnue.	計 Total.	合計 Total.	男 Garçons. 嫡出子 Enfants légitimes.	庶子 Enfants naturels reconnus.	私生子 Enfants naturels.	不詳 Filiation inconnue.	計 Total.	女 Filles. 嫡出子 Enfants légitimes.	庶子 Enfants naturels reconnus.	私生子 Enfants naturels.	不詳 Filiation inconnue.	計 Total.	合計 Total.	順序 Numéros d'ordre.
		1	2	3	4	5	6	7	8	9	10	11	1	2	3	4	5	6	7	8	9	10	11	

25. 山形縣 Yamagata-ken.

再掲 Dont: *b.* 陸奥國東部 Partie orientale de la Province de Mutsu.

1	出生ヨリ滿一年 De la naissance à 1 an accompli.	0— 5日 Jours	208	1	19	—	228	251	—	15	—	266	494	409	1	62	—	472	317	1	56	1
2		5—10日 Jours	123	4	18	—	145	110	—	13	—	123	268	328	3	46	—	377	309	3	44	2
3		10—15日 Jours	49	—	6	—	55	60	—	5	—	65	120	135	1	11	—	147	121	1	7	3
4		15日 Jours—1ヶ月 Mois	89	1	9	—	99	69	—	7	—	76	175	221	4	19	—	244	199	2	15	4
5		日不詳 Jour inconnu	—	—	—	—	—	—	—	—	—	—	—	—	—	—	—	—	—	—	—	5
6		計 Total	469	6	52	—	527	490	—	40	—	530	1,057	1,093	9	138	—	1,240	946	7	123	6
7	滿一年ヨリ滿五年 De la naissance à 1 an accompli.	1— 2ヶ月 Mois	133	1	4	—	138	101	1	9	—	111	249	287	7	23	—	317	253	2	10	7
8		2— 3ヶ月 Mois	83	—	7	—	90	74	—	3	—	77	167	219	2	16	—	237	197	3	11	8
9		3— 6ヶ月 Mois	121	—	11	—	132	107	—	7	—	114	246	359	5	23	—	387	307	8	15	9
10		6—12ヶ月 Mois	180	—	4	—	184	130	—	9	—	139	323	497	6	23	—	526	428	5	29	10
11		月不詳 Mois inconnu	—	—	—	—	—	—	—	—	—	—	—	—	—	—	—	—	—	—	—	11
12		計 Total	986	7	78	—	1,071	902	1	68	—	971	2,042	2,455	29	223	—	2,707	2,131	25	188	12
13		1— 2年 Ans	200	1	5	—	206	178	3	10	—	191	397	556	4	27	—	587	538	7	26	13
14		2— 3年 Ans	101	—	1	—	102	81	—	—	—	81	183	279	3	10	—	292	228	2	12	14
15		3— 4年 Ans	37	—	2	—	39	40	—	2	—	42	81	180	3	2	—	185	179	1	3	15
16		4— 5年 Ans	15	—	3	—	18	16	—	2	—	18	36	86	1	2	—	89	124	1	3	16
17		計 Total	1,339	8	89	—	1,436	1,217	4	82	—	1,303	2,739	3,556	40	264	—	3,860	3,295	36	232	17

26. 秋田縣 Akita-ken.

1	出生ヨリ滿一年 De la naissance à 1 an accompli.	0— 5日 Jours	625	2	69	—	696	682	2	81	—	765	1,461	134	6	52	—	192	136	1	36	1
2		5—10日 Jours	476	—	75	—	551	505	3	95	—	603	1,154	89	1	22	—	112	71	1	25	2
3		10—15日 Jours	180	1	19	—	200	161	1	9	—	171	371	46	—	9	—	55	35	2	5	3
4		15日 Jours—1ヶ月 Mois	267	2	17	—	286	250	2	11	—	263	549	79	5	10	1	95	47	2	11	4
5		日不詳 Jour inconnu	—	—	—	—	—	—	—	—	—	—	—	—	—	—	—	—	—	—	—	5
6		計 Total	1,548	5	180	—	1,733	1,598	8	196	—	1,802	3,535	348	12	93	1	454	289	6	77	6
7	滿一年ヨリ滿五年 De la naissance à 1 an accompli.	1— 2ヶ月 Mois	344	1	11	—	356	252	2	14	—	268	624	96	1	14	—	111	72	1	12	7
8		2— 3ヶ月 Mois	223	—	7	—	230	170	—	11	—	181	411	61	2	9	—	72	43	2	5	8
9		3— 6ヶ月 Mois	354	3	11	—	368	287	4	20	—	311	679	101	2	19	—	122	81	6	13	9
10		6—12ヶ月 Mois	385	1	12	—	398	390	3	11	—	404	802	184	7	25	—	216	159	7	27	10
11		月不詳 Mois inconnu	—	—	—	—	—	—	—	—	—	—	—	—	—	—	—	—	—	—	—	11
12		計 Total	2,854	10	221	—	3,085	2,697	17	252	—	2,966	6,051	790	24	160	1	975	644	22	134	12
13		1— 2年 Ans	417	7	16	—	440	392	4	14	—	410	850	244	3	13	—	260	205	3	16	13
14		2— 3年 Ans	193	—	7	—	200	159	1	4	—	164	364	94	1	17	—	112	80	—	7	14
15		3— 4年 Ans	92	—	4	—	96	97	2	3	—	102	198	61	2	4	—	67	44	1	7	15
16		4— 5年 Ans	70	—	3	—	73	62	—	—	—	62	135	33	1	3	—	37	39	1	2	16
17		計 Total	3,626	17	251	—	3,894	3,407	24	273	—	3,704	7,598	1,222	31	197	1	1,451	1,012	27	166	17

27. 福井縣 Fukui-ken.

1	出生ヨリ滿一年 De la naissance à 1 an accompli.	0— 5日 Jours	257	5	38	—	300	211	1	37	—	249	549	228	5	54	—	287	194	9	43	1
2		5—10日 Jours	184	—	46	—	230	164	1	33	—	198	428	114	4	36	—	154	93	5	28	2
3		10—15日 Jours	116	2	9	—	127	56	—	7	—	63	190	85	2	15	—	102	77	1	12	3
4		15日 Jours—1ヶ月 Mois	179	5	15	—	199	135	1	10	—	146	345	149	1	15	—	165	158	3	15	4
5		日不詳 Jour inconnu	—	—	—	—	—	—	—	—	—	—	—	—	—	—	—	—	—	—	—	5
6		計 Total	736	12	108	—	856	566	3	87	—	656	1,512	576	12	120	—	708	522	18	98	6
7	滿一年ヨリ滿五年 De la naissance à 1 an accompli.	1— 2ヶ月 Mois	234	2	8	—	244	168	2	23	—	193	432	174	4	25	—	203	152	3	25	7
8		2— 3ヶ月 Mois	164	5	12	—	181	121	1	8	—	130	311	133	6	13	—	152	99	8	13	8
9		3— 6ヶ月 Mois	299	5	24	—	328	248	7	19	—	274	602	200	7	22	—	229	158	9	29	9
10		6—12ヶ月 Mois	452	6	25	—	483	359	2	40	—	401	884	293	11	32	—	336	247	15	34	10
11		月不詳 Mois inconnu	—	—	—	—	—	—	—	—	—	—	—	—	—	—	—	—	—	—	—	11
12		計 Total	1,885	30	177	—	2,092	1,457	15	177	—	1,649	3,741	1,376	40	212	—	1,628	1,178	53	199	12
13		1— 2年 Ans	489	5	15	—	509	492	4	24	—	520	1,029	334	9	26	—	369	357	5	8	13
14		2— 3年 Ans	246	—	11	—	257	282	3	19	—	304	561	162	2	15	—	179	131	2	8	14
15		3— 4年 Ans	149	—	6	—	155	167	1	4	—	172	327	92	2	5	—	99	91	2	4	15
16		4— 5年 Ans	81	1	4	—	86	95	1	3	—	99	188	49	1	1	—	51	64	1	4	16
17		計 Total	2,853	36	213	—	3,102	2,493	24	227	—	2,744	5,846	2,013	54	259	—	2,326	1,821	63	252	17

28. 石川縣 Ishikawa-ken.

再掲 Dont: *b.* 陸奥國東部 Partie orientale de la Province de Mutsu.

1	出生ヨリ滿一年 De la naissance à 1 an accompli.	0— 5日 Jours	251	—	15	—	266	494	409	1	62	—	472	317	1	56	—	374	846	674	8	145	—	827	1
2		5—10日 Jours	123	—	13	—	123	268	328	3	46	—	377	309	3	44	—	356	733	304	3	75	—	382	2
3		10—15日 Jours	60	—	5	—	65	120	135	1	11	—	147	121	1	7	—	129	276	120	—	14	—	134	3
4		15日 Jours—1ヶ月 Mois	69	—	7	—	76	175	221	4	19	—	244	199	2	15	—	216	460	224	6	28	—	258	4
5		日不詳 Jour inconnu	—	—	—	—	—	—	—	—	—	—	—	—	—	1	—	1	1	—	—	—	—	—	5
6		計 Total	490	—	40	—	530	1,057	1,093	9	138	—	1,240	946	7	123	—	1,076	2,316	1,322	17	262	—	1,601	6
7	滿一年ヨリ滿五年 De la naissance à 1 an accompli.	1— 2ヶ月 Mois	101	1	9	—	111	249	287	7	23	—	317	253	2	10	—	265	582	213	4	30	—	247	7
8		2— 3ヶ月 Mois	74	—	3	—	77	167	219	2	16	—	237	197	3	11	—	211	448	131	2	12	—	145	8
9		3— 6ヶ月 Mois	107	—	7	—	114	246	359	5	23	—	387	307	8	15	—	330	717	232	5	17	—	254	9
10		6—12ヶ月 Mois	130	—	9	—	139	323	497	6	23	—	526	428	5	29	—	462	988	344	9	31	1	385	10
11		月不詳 Mois inconnu	—	—	—	—	—	—	—	—	—	—	—	—	—	—	—	—	—	—	—	—	—	—	11
12		計 Total	902	1	68	—	971	2,042	2,455	29	223	—	2,707	2,131	25	188	—	2,344	5,051	2,242	37	352	1	2,632	12
13		1— 2年 Ans	178	3	10	—	191	397	556	4	27	—	587	538	7	26	—	571	1,158	438	10	37	2	487	13
14		2— 3年 Ans	81	—	—	—	81	183	279	3	10	—	292	228	2	12	—	337	629	269	3	17	—	289	14
15		3— 4年 Ans	40	—	2	—	42	81	180	3	2	—	185	179	1	3	—	183	368	190	2	16	—	208	15
16		4— 5年 Ans	16	—	2	—	18	36	86	1	2	—	89	124	1	3	—	128	217	114	—	8	—	124	16
17		計 Total	1,217	4	82	—	1,303	2,739	3,556	40	264	—	3,860	3,295	36	232	—	3,563	7,423	3,253	51	430	3	3,740	17

29. 富山縣 Toyama-ken.

1	出生ヨリ滿一年 De la naissance à 1 an accompli.	0— 5日 Jours	693	6	97	—	796	1,649	239	4	36	—	279	233	2	28	—	760	2	90	1	853	1
2		5—10日 Jours	375	2	68	—	445	849	269	—	31	—	300	305	4	43	—	320	6	78	—	404	2
3		10—15日 Jours	158	2	23	—	183	409	181	2	5	—	188	144	1	10	—	210	1	15	—	226	3
4		15日 Jours—1ヶ月 Mois	272	4	21	—	297	674	325	4	15	—	344	266	3	10	—	355	—	22	—	377	4
5		日不詳 Jour inconnu	—	—	1	—	1	1	—	—	—	—	—	—	—	—	—	—	—	1	—	1	5
6		計 Total	1,499	14	209	—	1,722	3,582	1,014	10	87	—	1,111	948	10	91	—	1,645	9	205	1	1,860	6
7	滿一年ヨリ滿五年 De la naissance à 1 an accompli.	1— 2ヶ月 Mois	362	2	22	—	386	911	375	4	15	—	394	370	—	17	—	500	7	18	—	525	7
8		2— 3ヶ月 Mois	209	2	13	—	224	469	244	3	14	—	261	205	3	5	—	235	1	24	—	260	8
9		3— 6ヶ月 Mois	294	4	11	—	309	674	369	4	11	—	384	338	4	20	—	331	1	21	—	353	9
10		6—12ヶ月 Mois	587	1	29	—	617	1,137	444	6	9	—	459	441	5	13	—	566	3	31	—	600	10
11		月不詳 Mois inconnu	—	—	—	—	—	—	—	—	—	—	—	—	—	—	—	—	—	—	—	—	11
12		計 Total	2,446	27	136	—	2,609	2,302	22	146	—	3,277	21	299	1	3,598	2,834	25	289	—	3,148	6,746	12
13		1— 2年 Ans	630	3	12	—	645	581	3	12	—	549	4	27	—	580	596	1	25	—	622	1,202	13
14		2— 3年 Ans	307	1	4	—	312	336	—	4	—	253	2	8	—	263	248	—	2	—	250	513	14
15		3— 4年 Ans	189	1	4	—	194	182	1	4	—	101	1	8	1	111	101	—	3	—	104	215	15
16		4— 5年 Ans	51	—	2	—	53	64	1	1	—	73	—	2	—	75	58	—	3	—	61	136	16
17		計 Total	3,632	32	158	—	3,822	3,465	27	167	—	4,253	28	344	2	4,627	3,837	26	322	—	4,185	8,812	17

30. 鳥取縣 Tottori-ken.

1	出生ヨリ滿一年 De la naissance à 1 an accompli.	0— 5日 Jours	134	6	52	—	192	136	1	36	—	173	365	208	3	40	—	251	147	1	30	—	178	1
2		5—10日 Jours	89	1	22	—	112	71	1	25	—	97	209	165	4	42	—	211	152	6	33	—	191	2
3		10—15日 Jours	46	—	9	—	55	35	2	5	—	42	97	80	4	13	—	97	74	1	6	—	81	3
4		15日 Jours—1ヶ月 Mois	79	5	10	1	95	47	2	11	—	60	155	181	7	9	—	197	142	2	14	—	158	4
5		日不詳 Jour inconnu	—	—	—	—	—	—	—	—	—	—	—	—	—	—	—	—	—	—	—	—	—	—	5
6		計 Total	454	12	93	1	454	289	6	77	—	372	826	634	18	104	—	756	515	10	83	—	608	6
7	滿一年ヨリ滿五年 De la naissance à 1 an accompli.	1— 2ヶ月 Mois	111	—	14	—	125	72	1	12	—	85	196	211	6	10	—	227	162	7	11	—	180	7
8		2— 3ヶ月 Mois	72	2	9	—	83	43	2	5	—	50	122	122	1	7	—	130	107	3	14	—	124	8
9		3— 6ヶ月 Mois	122	2	19	—	143	81	6	13	—	100	222	246	5	16	—	267	198	3	19	—	215	9
10		6—12ヶ月 Mois	216	7	25	—	248	159	7	27	1	194	410	332	5	15	—	352	333	4	16	—	353	10
11		月不詳 Mois inconnu	—	—	—	—	—	—	—	—	—	—	—	—	—	—	—	—	—	—	—	—	—	—	11
12		計 Total	975	24	160	1	975	644	22	134	1	801	1,776	1,545	35	152	—	1,732	1,310	27	143	—	1,480	12
13		1— 2年 Ans	260	3	13	—	260	205	3	16	—	224	484	454	4	18	—	476	445	1	19	—	465	13
14		2— 3年 Ans	112	—	8	—	112	80	—	7	—	87	199	234	2	7	—	243	202	2	6	—	210	14
15		3— 4年 Ans	67	—	1	—	67	44	1	7	—	52	119	193	1	6	—	200	176	1	8	—	185	15
16		4— 5年 Ans	37	—	3	—	37	39	1	2	—	42	79	104	2	4	—	110	131	—	8	—	139	16
17		計 Total	1,451	31	197	1	1,451	1,012	27	166	1	1,206	2,657	2,530	44	187	—	2,761	2,264	31	184	—	2,479	17

31. 島根縣 Shimane-ken.

再掲 Dont: *a.* 長門國一部及周防國 Une partie de la Province de Nagato et Province de Suwo.

1	出生ヨリ滿一年 De la naissance à 1 an accompli.	0— 5日 Jours	249	549	228	5	54	—	287	194	9	43	—	257	5	38	—	300	211	1	37	—	249	1
2		5—10日 Jours	198	428	114	4	36	—	154	93	5	28	—	184	—	46	—	230	164	1	33	—	198	2
3		10—15日 Jours	63	190	85	2	15	—	102	77	1	12	—	116	2	9	—	127	56	—	7	—	63	3
4		15日 Jours—1ヶ月 Mois	146	345	149	1	15	—	165	158	3	15	—	179	5	15	—	199	135	1	10	—	146	4
5		日不詳 Jour inconnu	—	—	—	—	—	—	—	—	—	—	—	—	—	—	—	—	—	—	—	—	—	5
6		計 Total	656	1,512	576	12	120	—	708	522	18	98	—	736	12	108	—	856	566	3	87	—	656	6
7	滿一年ヨリ滿五年 De la naissance à 1 an accompli.	1— 2ヶ月 Mois	174	432	133	4	25	—	203	152	3	25	—	234	2	8	—	244	168	2	23	—	188	7
8		2— 3ヶ月 Mois	133	311	133	6	13	—	152	99	8	13	—	164	5	12	—	181	121	1	8	—	130	8
9		3— 6ヶ月 Mois	200	602	200	7	22	—	229	158	9	29	—	299	5	24	—	328	248	7	19	—	274	9
10		6—12ヶ月 Mois	293	884	293	11	32	—	336	247	15	34	—	452	6	25	—	483	359	2	40	—	401	10
11		月不詳 Mois inconnu	—	—	—	—	—	—	—	—	—	—	—	—	—	—	—	—	—	—	—	—	—	11
12		計 Total	1,376	3,741	1,376	40	212	—	1,628	1,178	53	199	—	1,885	30	177	—	2,092	1,457	15	177	—	1,649	12
13		1— 2年 Ans	369	1,029	334	9	26	—	369	357	5	8	—	489	5	15	—	509	492	4	24	—	520	13
14		2— 3年 Ans	179	561	162	2	15	—	179	131	2	8	—	246	—	11	—	257	282	3	19	—	304	14
15		3— 4年 Ans	99	327	92	2	5	—	99	91	2	4	—	149	—	6	—	155	167	1	4	—	172	15
16		4— 5年 Ans	51	188	49	1	1	—	51	64	1	4	—	81	1	4	—	86	95	1	3	—	99	16
17		計 Total	2,074	5,846	2,013	54	259	—	2,326	1,821	63	252	—	2,853	36	213	—	3,102	2,493	24	227	—	2,744	17

依リ分チタル五歳以下小兒ノ死亡（大正二年）（續）

par sexe, par âge et par filiation. (1913.) *(Suite.)*

不詳 Filiation inconnue.	計 Total.	合計 Total.	男 Garçons. 嫡出子 Enfants légitimes.	庶子 Enfants naturels reconnus.	私生子 Enfants naturels.	不詳 Filiation inconnue.	計 Total.	女 Filles. 嫡出子 Enfants légitimes.	庶子 Enfants naturels reconnus.	私生子 Enfants naturels.	不詳 Filiation inconnue.	計 Total.	合計 Total.	男 Garçons. 嫡出子 Enfants légitimes.	庶子 Enfants naturels reconnus.	私生子 Enfants naturels.	不詳 Filiation inconnue.	計 Total.	女 Filles. 嫡出子 Enfants légitimes.	庶子 Enfants naturels reconnus.	私生子 Enfants naturels.	不詳 Filiation inconnue.	計 Total.	合計 Total.	順序 Numéros d'ordre.
9	10	11	1	2	3	4	5	6	7	8	9	10	11	1	2	3	4	5	6	7	8	9	10	11	

32. 岡山縣 Okayama-ken.

再掲 Dont: *b.* 長門國一部 Une partie de la Province de Nagato.

1	出生ヨリ滿一年 De la naissance à 1 an accompli.	0— 5日 Jours	655	8	126	—	789	1,616	37	—	9	—	46	22	1	8	—	31	77	1
2		5—10日 Jours	298	1	93	—	392	774	19	2	8	—	29	23	—	5	—	28	57	2
3		10—15日 Jours	122	2	19	—	143	277	18	—	2	—	20	12	—	1	—	13	33	3
4		15日 Jours—1ヶ月 Mois	190	3	21	—	214	472	26	1	2	—	29	23	—	2	—	25	54	4
5		日不詳 Jour inconnu	—	—	—	—	—	—	—	—	—	—	—	—	—	—	—	—	—	5
6		計 Total	1,265	14	259	—	1,538	3,139	100	3	21	—	124	80	1	16	—	97	221	6
7	滿一年ヨリ滿五年 De la naissance à 1 an accompli.	1— 2ヶ月 Mois	184	4	26	—	214	461	32	2	3	—	37	27	1	5	—	33	70	7
8		2— 3ヶ月 Mois	127	2	16	—	145	290	26	—	3	—	29	20	1	4	—	25	51	8
9		3— 6ヶ月 Mois	193	3	24	—	220	484	36	1	1	—	37	37	1	5	—	43	80	9
10		6—12ヶ月 Mois	303	2	39	—	344	729	55	1	1	—	57	46	1	5	—	52	109	10
11		月不詳 Mois inconnu	—	—	—	—	—	—	—	—	—	—	—	—	—	—	—	—	—	11
12		計 Total	2,072	25	374	—	2,471	5,103	249	6	28	—	281	210	5	35	—	250	531	12
13		1— 2年 Ans	397	7	29	—	433	920	60	1	6	—	67	69	1	3	—	73	140	13
14		2— 3年 Ans	263	4	16	—	283	572	28	1	3	—	32	31	1	1	—	33	65	14
15		3— 4年 Ans	220	2	9	—	231	439	25	—	2	—	27	26	—	3	—	29	56	15
16		4— 5年 Ans	123	1	5	—	129	252	15	—	1	—	16	17	—	2	—	19	35	16
17		計 Total	3,075	39	433	—	3,547	7,287	377	8	38	—	423	353	7	44	—	404	827	17

33. 廣島縣 Hiroshima-ken.

1	出生ヨリ滿一年 De la naissance à 1 an accompli.	0— 5日 Jours	522	6	86	—	614	1,242	215	2	59	1	277	210	2	47	—	259	536	1
2		5—10日 Jours	398	4	56	—	458	970	169	10	59	—	238	174	4	40	—	218	456	2
3		10—15日 Jours	133	2	16	—	152	355	68	1	12	—	81	68	1	10	1	80	161	3
4		15日 Jours—1ヶ月 Mois	259	10	9	—	278	653	160	—	18	—	178	122	3	11	—	137	310	4
5		日不詳 Jour inconnu	—	—	—	—	—	—	—	—	—	—	—	—	—	—	—	—	—	5
6		計 Total	1,312	23	167	—	1,502	3,320	612	13	148	1	769	575	10	108	1	694	1,463	6
7	滿一年ヨリ滿五年 De la naissance à 1 an accompli.	1— 2ヶ月 Mois	292	9	30	—	331	702	173	5	18	1	192	141	1	14	—	156	348	7
8		2— 3ヶ月 Mois	199	4	23	—	226	457	96	1	6	—	103	70	2

第十九表　體性、年齡及嫡庶出又ハ私生タル身分ニ依リ分チタル五歳以下小兒ノ死亡（大正二年）（終）

Tableau XIX.—Décès des enfants au-dessous de 5 ans par sexe, par âge et par filiation. (1913.) (*Suite et fin.*)

順序 Numéros d'ordre.	年齡 Âge.	男 Garçons. 嫡出子 Enfants légitimes.	庶子 Enfants naturels reconnus.	私生子 Enfants naturels.	不詳 Filiation inconnue.	計 Total.	女 Filles. 嫡出子 Enfants légitimes.	庶子 Enfants naturels reconnus.	私生子 Enfants naturels.	不詳 Filiation inconnue.	計 Total.	合計 Total.	男 Garçons. 嫡出子 Enfants légitimes.	庶子 Enfants naturels reconnus.	私生子 Enfants naturels.	不詳 Filiation inconnue.	計 Total.	女 Filles. 嫡出子 Enfants légitimes.	庶子 Enfants naturels reconnus.	私生子 Enfants naturels.	不詳 Filiation inconnue.	計 Total.	不詳 Sexe inconnu. 不詳 Filiation inconnue.	合計 Total.	順序 Numéros d'ordre.
1		1	2	3	4	5	6	7	8	9	10	11	1	2	3	4	5	6	7	8	9	10	11	12	
	38. 愛媛縣 Ehime-ken.																								
1	出生ヨリ滿一年 De la naissance à 1 an accompli. 0—5日 Jours	313	8	75	—	396	278	13	76	—	367	763	188	—											1
2	5—10日 Jours	243	8	61	1	313	222	6	64	—	292	605	203	—											2
3	10—15日 Jours	125	5	11	—	141	100	3	16	—	119	260	93	—											3
4	15日 Jours—1ヶ月 Mois	244	8	22	—	274	194	7	26	—	227	501	139	—	2		8								4
5	日不詳 Jour inconnu	—	—	—	—	—	—	—	—	—	—	—	—	—	—		—								5
6	計 Total	925	29	169	1	1,124	794	29	182	—	1,005	2,129	623	—	2		74								6
7	1 — 2ヶ月 Mois	265	9	20	—	294	226	9	23	—	258	552	188	—	1		9								7
8	2 — 3ヶ月 Mois	164	12	14	—	190	143	11	14	—	168	358	148	—	2		8								8
9	3 — 6ヶ月 Mois	294	6	27	—	327	259	5	33	—	297	624	219	—	1		8								9
10	6 —12ヶ月 Mois	512	12	39	—	563	487	9	34	—	530	1,093	339	—	2		16								10
11	月不詳 Mois inconnu	—	—	—	—	—	—	—	—	—	—	—	—	—	—		—								11
12	滿五年 De la naissance à 5 ans accomplis. 計 Total	2,160	68	269	1	2,498	1,909	63	286	—	2,258	4,756	1,517	—	8		113								12
13	1 — 2年 Ans	680	10	37	—	727	674	10	42	—	726	1,453	410	—	1		14								13
14	2 — 3年 Ans	276	6	21	—	303	330	6	19	—	355	658	210	—	1		10								14
15	3 — 4年 Ans	169	—	12	—	181	199	1	19	1	220	401	138	—			1								15
16	4 — 5年 Ans	123	—	5	—	128	125	2	7	—	134	262	89	—			3								16
17	計 Total	3,408	84	344	1	3,837	3,237	82	373	1	3,693	7,530	2,364	—	9		141								17
	39. 高知縣 Kochi-ken.																								
1	出生ヨリ滿一年 De la naissance à 1 an accompli. 0—5日 Jours	359	14	78	—	451	375	14	95	—	484	935	287	4	80										1
2	5—10日 Jours	170	8	50	—	228	135	4	37	—	176	404	296	5	98										2
3	10—15日 Jours	78	1	9	—	88	55	5	5	—	65	153	90	5	10										3
4	15日 Jours—1ヶ月 Mois	207	7	31	—	245	100	5	13	—	118	363	191	1	8										4
5	日不詳 Jour inconnu	—	—	—	—	—	—	—	—	—	—	—	—	—	—		—								5
6	計 Total	814	30	168	—	1,012	665	28	150	—	843	1,855	864	15	196										6
7	1 — 2ヶ月 Mois	128	3	10	—	141	111	5	11	—	127	268	201	4	24										7
8	2 — 3ヶ月 Mois	89	3	11	—	103	71	7	9	—	87	190	145	3	15										8
9	3 — 6ヶ月 Mois	169	11	17	—	197	124	6	19	—	149	346	311	3	29										9
10	6 —12ヶ月 Mois	225	9	13	—	247	226	12	17	—	255	502	571	2	39										10
11	月不詳 Mois inconnu	—	—	—	—	—	—	—	—	—	—	—	—	—	—		—								11
12	滿五年 De la naissance à 5 ans accomplis. 計 Total	1,425	56	219	—	1,700	1,197	58	206	—	1,461	3,161	2,092	27	303										12
13	1 — 2年 Ans	238	9	23	—	270	286	10	23	—	319	589	845	7	40										13
14	2 — 3年 Ans	154	7	12	—	173	155	5	8	—	168	341	419	3	22										14
15	3 — 4年 Ans	99	3	6	—	108	114	3	6	—	123	231	265	2	9										15
16	4 — 5年 Ans	74	2	3	—	79	63	1	1	—	65	144	169	—	7										16
17	計 Total	1,990	77	263	—	2,330	1,815	77	244	—	2,136	4,466	3,790	39	381										17
	40. 福岡縣 Fukuoka-ken.																								
1	出生ヨリ滿一年 De la naissance à 1 an accompli. 0—5日 Jours	422	2	73	—	497	373	6	87	—	466	963	124	1	26										1
2	5—10日 Jours	393	5	110	—	508	355	9	106	3	473	981	122	2	46										2
3	10—15日 Jours	193	7	18	—	218	181	—	21	—	202	420	52	—	8										3
4	15日 Jours—1ヶ月 Mois	370	4	25	—	399	326	5	34	—	365	764	86	—	8										4
5	日不詳 Jour inconnu	1	—	—	—	1	—	—	—	—	—	1	—	—	—		—								5
6	計 Total	1,379	18	226	—	1,623	1,235	20	248	3	1,506	3,129	384	3	88										6
7	1 — 2ヶ月 Mois	463	10	32	—	505	377	4	32	—	413	918	97	—	16										7
8	2 — 3ヶ月 Mois	289	6	23	—	318	228	4	21	—	253	571	68	1	10										8
9	3 — 6ヶ月 Mois	604	5	48	—	657	512	10	43	2	567	1,224	105	3	20										9
10	6 —12ヶ月 Mois	928	9	57	—	994	879	8	48	—	935	1,929	162	2	18										10
11	月不詳 Mois inconnu	—	—	—	—	—	—	—	—	—	—	—	—	—	—		—								11
12	滿五年 De la naissance à 5 ans accomplis. 計 Total	3,663	48	386	—	4,097	3,231	46	392	5	3,674	7,771	816	9	152										12
13	1 — 2年 Ans	1,109	10	78	—	1,197	952	10	45	—	1,007	2,204	260	6	21										13
14	2 — 3年 Ans	541	3	23	—	567	598	1	34	—	633	1,200	135	1	14										14
15	3 — 4年 Ans	367	2	12	—	381	401	4	25	—	430	811	96	—	7										15
16	4 — 5年 Ans	248	3	13	—	264	266	2	8	—	276	540	53	—	8										16
17	計 Total	5,928	66	512	—	6,506	5,448	63	504	5	6,020	12,526	1,360	16	202										17
	41. 大分縣 Oita-ken.																								
1	出生ヨリ滿一年 De la naissance à 1 an accompli. 0—5日 Jours	267	3	65	—	335	225	1	48	—	274	609	225	—	61										1
2	5—10日 Jours	212	3	61	—	276	182	3	49	—	234	510	324	—	89										2
3	10—15日 Jours	88	—	5	—	93	60	—	5	—	65	158	65	—	11										3
4	15日 Jours—1ヶ月 Mois	175	1	8	—	184	123	2	11	—	136	320	103	2	9										4
5	日不詳 Jour inconnu	—	—	—	—	—	—	—	—	—	—	—	—	—	—		—								5
6	計 Total	742	7	139	—	888	590	6	113	—	709	1,597	717	2	170										6
7	1 — 2ヶ月 Mois	222	2	10	—	234	158	2	12	—	172	406	185	2	9										7
8	2 — 3ヶ月 Mois	123	5	7	—	135	119	1	10	—	130	265	130	—	12										8
9	3 — 6ヶ月 Mois	242	3	15	—	260	214	2	15	—	231	491	246	1	18										9
10	6 —12ヶ月 Mois	402	7	18	—	427	311	1	17	—	329	756	527	3	41										10
11	月不詳 Mois inconnu	—	—	—	—	—	—	—	—	—	—	—	—	—	—		—								11
12	滿五年 De la naissance à 5 ans accomplis. 計 Total	1,731	24	189	—	1,944	1,392	12	167	—	1,571	3,515	1,805	8	250										12
13	1 — 2年 Ans	406	8	14	—	428	410	6	20	—	466	894	797	2	45										13
14	2 — 3年 Ans	242	3	13	—	258	259	1	7	—	267	525	433	1	24										14
15	3 — 4年 Ans	178	1	6	—	185	150	1	13	—	164	349	248	1	15										15
16	4 — 5年 Ans	90	3	4	—	97	100	—	2	—	102	199	171	—	13										16
17	計 Total	2,647	39	226	—	2,912	2,341	20	209	—	2,570	5,482	3,454	12	347										17
	佐賀縣 Saga-ken.																								
1	—	219	157	—	32	—	189	408	1	—	—	—	1	—	—	—	1	—	—	—	—	—	—	1	1
2	—	231	170	2	31	—	203	434	5	—	—	—	6	5	—	—	11	—	—	—	—	—	—	11	2
3	—	100	90	1	10	—	101	201	3	—	1	—	3	1	—	—	4	—	—	—	1	—	—	4	3
4	—	149	143	—	8	—	151	300	28	—	1	—	29	21	—	—	50	—	—	—	21	—	—	50	4
5	—	—	—	—	—	—	—	—	—	—	—	—	—	—	—	—	—	—	—	—	—	—	—	—	5
6	—	699	560	3	81	—	644	1,343	37	—	2	—	39	27	—	—	66	—	—	—	27	—	—	66	6
7	—	198	136	1	8	—	145	343	64	—	3	—	67	38	—	—	105	—	—	—	38	—	—	105	7
8	—	156	95	2	3	—	100	256	44	—	3	—	47	18	—	3	68	—	—	—	21	—	—	68	8
9	—	228	198	3	9	—	210	438	80	—	7	—	87	85	1	4	177	—	—	—	90	—	—	177	9
10	—	357	317	—	10	—	327	684	186	—	9	—	195	177	—	9	381	—	—	—	186	—	—	381	10
11	—	—	—	—	—	—	—	—	—	—	—	—	—	—	—	—	—	—	—	—	—	—	—	—	11
12	—	1,638	1,306	9	111	—	1,426	3,064	411	—	24	—	435	345	1	16	797	—	—	—	362	—	—	797	12
13	—	424	355	—	13	—	368	792	387	2	16	—	405	347	3	14	769	—	—	—	364	—	—	769	13
14	—	221	211	—	3	—	214	435	289	5	15	—	309	229	—	14	552	—	—	—	248	—	—	552	14
15	—	139	127	—	2	—	129	268	186	2	16	—	204	219	4	8	435	—	—	—	231	—	—	435	15
16	—	92	85	—	1	—	86	178	137	4	10	—	151	134	2	7	294	—	—	—	143	—	—	294	16
17	—	2,514	2,084	9	130	—	2,223	4,737	1,410	13	81	—	1,504	1,274	10	59	2,847	—	—	—	1,343	—	—	2,847	17
	熊本縣 Kumamoto-ken.																								
1	—	371	244	6	81	—	331	702	544	21	214	1	780	555	10	176	—	741	—	1,521	1				
2	—	399	297	7	96	—	400	799	530	23	242	—	795	546	16	293	—	855	—	1,650	2				
3	—	105	88	1	13	—	102	207	213	8	58	—	279	208	10	33	—	246	—	525	3				
4	—	200	139	—	14	—	153	353	507	20	98	—	625	385	16	77	—	478	—	1,103	4				
5	—	—	—	—	—	—	—	—	—	—	1	—	1	—	—	—	—	—	—	1	5				
6	—	1,075	768	14	204	—	986	2,061	1,794	72	613	1	2,480	1,689	52	579	—	2,320	—	4,800	6				
7	—	229	203	—	19	—	222	451	610	32	104	—	746	522	17	106	1	646	—	1,392	7				
8	—	163	122	3	10	—	135	298	415	21	86	1	523	336	18	67	—	421	—	944	8				
9	—	343	260	4	21	—	285	628	738	38	136	—	912	588	24	122	—	734	—	1,646	9				
10	—	612	504	5	28	—	537	1,149	995	28	150	3	1,176	871	26	159	4	1,060	—	2,236	10				
11	—	—	—	—	—	—	—	—	—	—	—	—	—	—	—	—	—	—	—	—	11				
12	—	2,422	1,857	26	282	—	2,165	4,587	4,552	191	1,089	5	5,837	4,006	137	1,033	5	5,181	—	11,018	12				
13	—	892	774	5	38	—	817	1,709	1,193	26	118	2	1,339	1,061	28	159	1	1,249	—	2,588	13				
14	—	444	431	6	16	—	453	897	510	15	56	—	581	479	6	53	—	538	—	1,119	14				
15	—	276	285	—	16	—	301	577	245	8	25	—	278	243	5	30	1	279	—	557	15				
16	—	176	173	1	12	—	186	362	165	4	8	—	177	169	5	20	—	194	—	371	16				
17	—	4,210	3,520	38	364	—	3,922	8,132	6,665	244	1,296	7	8,212	5,958	181	1,295	7	7,441	—	15,653	17				
	宮崎縣 Miyazaki-ken.																								
1	—	151	106	3	29	—	138	289	20,505	335	3,974	7	24,821	18,209	261	3,535	7	22,012	1	46,834	1				
2	—	170	110	2	44	—	156	326	15,016	302	3,705	4	19,027	14,361	262	3,544	3	18,170	—	37,197	2				
3	—	60	30	—	12	—	42	102	6,951	129	736	4	7,820	5,703	92	691	1	6,487	—	14,307	3				
4	—	94	56	—	11	—	67	161	12,994	265	1,163	17	14,489	10,271	214	931	10	11,426	—	25,865	4				
5	—	—	—	—	—	—	—	—	1	—	1	2	4	2	—	1	3	6	—	10	5				
6	—	475	302	5	96	—	403	878	55,467	1,031	9,579	34	66,111	48,546	829	8,702	24	58,101	1	124,213	6				
7	—	113	100	1	10	—	111	224	15,631	316	1,263	14	17,224	12,837	265	1,179	11	14,292	—	31,516	7				
8	—	79	49	2	6	—	57	136	9,786	257	829	7	10,879	8,056	205	802	10	9,073	—	19,952	8				
9	—	128	95	—	13	—	108	236	17,151	403	1,513	22	19,089	14,674	384	1,499	14	16,571	—	35,660	9				
10	—	182	160	—	18	—	178	360	26,757	525	1,918	23	29,223	24,296	454	1,931	34	26,715	—	55,938	10				
11	—	—	—	—	—	—	—	—	—	—	—	2	2	—	—	—	—	—	—	2	11				
12	—	977	706	8	143	—	857	1,834	124,792	2,532	15,102	102	142,528	108,409	2,137	14,113	93	124,752	1	267,281	12				
13	—	287	212	2	28	—	242	529	32,679	469	1,778	23	34,949	31,594	397	1,906	25	33,922	—	68,871	13				
14	—	150	146	—	18	—	164	314	16,237	185	821	22	17,265	16,139	141	891	13	17,184	—	34,449	14				
15	—	105	103	2	11	—	116	219	9,597	102	449	6	10,154	10,042	111	514	14	10,681	—	20,835	15				
16	—	61	45	—	11	—	56	117	6,033	84	282	5	6,404	6,418	62	313	3	6,796	—	13,200	16				
17	—	1,578	1,212	12	211	—	1,435	3,013	189,338	3,372	18,432	158	211,300	172,602	2,848	17,737	148	193,335	1	404,636	17				
	鹿兒島縣 Kagoshima-ken.																								
1	—	286	217	—	58	—	275	561																	
2	—	413	285	—	104	—	389	802																	
3	—	76	55	—	5	—	60	136																	
4	—	114	107	—	6	—	113	227																	
5	—	—	—	—	—	—	—	—																	
6	—	889	664	—	173	—	837	1,726																	
7	—	196	133	1	9	—	143	339																	
8	—	142	94	—	5	—	99	241																	
9	—	265	255	1	22	—	278	543																	
10	—	571	537	—	42	—	579	1,150																	
11	—	—	—	—	—	—	—	—																	
12	—	2,063	1,683	2	251	—	1,936	3,999																	
13	—	844	693	2	44	—	739	1,583																	
14	—	458	423	—	22	—	445	903																	
15	—	264	242	1	17	—	260	524																	
16	—	184	161	1	10	—	172	356																	
17	—	3,813	3,202	6	344	—	3,552	7,365																	

第二十表　體性、年齢及配偶上ノ身分ニ依リ分チタル死亡（大正二年）

Tableau XX.—Décès par sexe, par âge et par état civil. (1913.)

順序 Numéros d'ordre.	年齢 Âge.	男 Hommes. 未婚者 Célibataires.	配偶者ノ生存 Mariés.	配偶者独身ニシテ死亡 Veufs.	離婚者独身ニシテ Divorcés.	不詳 Etat civil inconnu.	計 Total.	女 Femmes. 未婚者 Célibataires.	配偶者ノ生存 Mariées.	配偶者独身ニシテ死亡 Veuves.	離婚者独身ニシテ Divorcées.	不詳 Etat civil inconnu.	計 Total.	合計 Total.	男 Hommes. 未婚者 Célibataires.	配偶者ノ生存 Mariés.	配偶者独身ニシテ死亡 Veufs.
		1	2	3	4	5	6	7	8	9	10	11	12	13	1	2	3
	1. 東京府 Tokio-fu.																
1	0—15	13,810	—	—	—	1	13,811	13,147	—	—	—	2	13,149	26,960	1,723	—	—
2	15—20	1,450	8	1	—	10	1,469	1,387	68	3	3	12	1,473	2,942	138	1	—
3	20—25	1,332	66	1	6	48	1,453	889	513	10	27	18	1,457	2,910	141	8	—
4	25—30	715	297	21	20	44	1,097	433	836	32	42	15	1,358	2,455	78	38	4
5	30—35	357	473	39	48	48	965	250	793	45	48	18	1,154	2,119	30	73	1
6	35—40	217	555	57	49	52	930	138	680	57	64	24	963	1,893	24	95	5
7	40—45	125	581	63	43	56	868	119	485	100	34	28	766	1,634	18	73	6
8	45—50	86	775	107	59	99	1,126	60	485	160	43	48	796	1,922	15	102	9
9	50—55	105	769	165	45	121	1,205	47	390	228	36	53	754	1,959	19	113	26
10	55—60	70	958	321	51	166	1,566	33	441	420	43	92	1,029	2,595	15	169	44
11	60—65	78	1,000	416	33	156	1,683	54	378	616	31	113	1,192	2,875	9	211	53
12	65—70	61	756	504	35	139	1,495	51	251	858	24	130	1,314	2,809	17	216	124
13	70—75	23	472	491	13	110	1,109	27	158	898	18	112	1,213	2,322	4	191	122
14	75—80	14	222	354	7	66	663	14	77	737	11	69	908	1,571	9	92	121
15	80—85	10	89	221	3	30	353	9	25	571	3	57	665	1,018	9	62	102
16	85—90	1	30	66	2	11	110	5	6	227	1	22	261	371	1	13	48
17	90—95	2	6	21	1	3	33	3	2	55	—	5	65	98	—	4	12
18	95—	—	—	1	—	2	3	1	—	12	—	—	13	16	—	1	3
19	年齢不詳 Âge inconnu	—	—	—	—	6	6	—	—	—	—	1	1	7	—	—	—
	計 Total	18,456	7,057	2,849	415	1,168	29,945	16,667	5,588	5,029	428	819	28,531	58,476	2,250	1,462	680
	2. 京都府 Kioto-fu.																
1	0—15	5,055	—	—	—	1	5,056	4,947	1	—	—	—	4,948	10,004	9,933	—	—
2	15—20	513	1	—	—	1	515	629	30	1	1	1	662	1,177	990	9	—
3	20—25	478	30	1	3	9	521	346	133	2	9	2	552	1,073	840	41	4
4	25—30	264	101	9	3	4	381	149	318	14	15	1	497	878	512	198	11
5	30—35	136	211	11	22	5	385	120	318	20	23	1	482	867	343	358	21
6	35—40	101	257	21	25	3	407	90	294	31	29	2	446	853	282	416	49
7	40—45	80	239	22	18	4	363	48	232	29	19	1	329	692	179	420	46
8	45—50	62	346	48	27	5	488	43	199	75	20	5	342	830	180	594	96
9	50—55	56	333	75	21	5	490	24	186	105	19	11	345	835	128	531	135
10	55—60	54	460	127	25	26	692	26	209	174	19	13	441	1,133	139	689	255
11	60—65	31	510	166	20	20	747	30	180	337	9	16	572	1,319	121	752	390
12	65—70	46	462	274	19	18	819	29	154	478	15	23	699	1,518	120	612	482
13	70—75	23	343	279	8	22	675	14	75	556	8	20	673	1,348	48	311	395
14	75—80	12	176	287	7	20	452	6	35	537	5	28	611	1,063	23	184	271
15	80—85	11	99	160	1	10	281	9	10	488	5	16	528	809	10	86	156
16	85—90	1	20	78	1	2	97	4	6	204	1	10	225	322	3	10	42
17	90—95	1	6	16	—	—	23	—	1	66	1	1	69	92	4	3	4
18	95—	—	1	3	—	—	4	—	—	19	—	—	19	23	—	—	2
19	年齢不詳 Âge inconnu	—	—	—	—	1	1	—	—	—	—	—	—	1	—	—	—
	計 Total	6,924	3,595	1,522	200	156	12,397	6,514	2,441	3,136	198	151	12,440	24,837	13,855	5,214	2,359
	再掲 Dont: *a.* 山城國 Province d'Yamashiro.																
1	0—15	3,332	—	—	—	1	3,333	3,302	1	—	—	—	3,303	6,636	5,356	—	—
2	15—20	375	—	—	—	1	376	431	26	—	1	1	459	835	463	1	—
3	20—25	337	22	1	2	9	371	242	126	1	6	2	377	748	454	23	—
4	25—30	186	63	5	2	4	260	117	216	12	9	1	355	615	235	105	2
5	30—35	106	138	10	19	5	278	90	204	14	19	1	328	606	116	185	11
6	35—40	77	162	16	24	3	282	73	173	19	21	1	287	569	74	201	14
7	40—45	62	166	16	10	4	258	40	147	19	13	1	220	478	52	195	16
8	45—50	47	244	39	19	5	354	34	126	47	17	5	229	583	31	244	36
9	50—55	37	220	49	17	4	327	18	107	68	14	11	218	545	38	295	67
10	55—60	39	291	83	17	24	454	21	126	126	17	13	303	757	29	313	112
11	60—65	22	299	113	14	19	467	23	94	231	7	16	371	838	40	377	125
12	65—70	29	246	150	14	17	456	24	80	298	11	22	435	891	20	333	167
13	70—75	19	152	157	4	22	354	8	36	335	7	19	405	759	26	288	239
14	75—80	3	84	116	6	20	229	6	15	269	3	27	320	549	8	139	180
15	80—85	2	37	58	1	10	108	5	6	229	4	16	260	368	1	65	165
16	85—90	—	7	25	1	2	35	2	4	78	1	10	95	130	2	19	78
17	90—95	1	2	4	—	—	7	—	1	22	1	1	25	32	—	4	18
18	95—	—	—	—	—	—	—	—	—	11	—	—	11	11	1	—	5
19	年齢不詳 Âge inconnu	—	—	—	—	1	1	—	—	—	—	—	—	1	—	—	—
	計 Total	4,674	2,133	842	150	151	7,950	4,436	1,488	1,779	151	147	8,001	15,951	6,946	2,737	1,285

男 Hommes. 離婚者独身ニシテ Divorcés.	不詳 Etat civil inconnu.	計 Total.	女 Femmes. 離婚者独身ニシテ Divorcées.	不詳 Etat civil inconnu.	計 Total.	合計 Total.	男 Hommes. 未婚者 Célibataires.	配偶者ノ生存 Mariés.	配偶者独身ニシテ死亡 Veufs.	離婚者独身ニシテ Divorcés.	不詳 Etat civil inconnu.	計 Total.	女 Femmes. 未婚者 Célibataires.	配偶者ノ生存 Mariées.	配偶者独身ニシテ死亡 Veuves.	離婚者独身ニシテ Divorcées.	不詳 Etat civil inconnu.	計 Total.	不詳 Sexe inconnu. 不詳 Etat civil inconnu.	合計 Total.	順序 Numéros d'ordre.
4	5	6	7	8	9	10	11	12	13	1	2	3	4	5	6	7	8	9	10	11	12	13	14	
										5. 兵庫縣 Hiogo-ken.													
—	—	1,723	1,645	—	—	—	—	1,645	3,368	9,348	—	—	—	1	9,349	8,937	1	—	—	—	8,938	1	18,288	1
—	—	139	198	4	1	—	—	203	342	685	3	—	—	2	690	970	48	—	7	1	1,026	—	1,716	2
1	—	150	104	67	1	3	—	175	325	696	49	4	5	11	765	570	337	8	15	5	935	—	1,700	3
1	—	121	32	102	2	6	—	142	263	370	194	7	25	8	604	231	458	19	30	—	738	—	1,342	4
3	—	107	30	114	6	4	—	154	261	179	306	19	20	4	528	139	512	37	27	5	720	—	1,248	5
1	—	125	17	121	12	8	1	159	284	128	404	35	20	8	595	110	473	48	24	5	660	—	1,255	6
8	—	105	8	85	10	6	—	109	214	99	386	33	20	11	549	72	325	45	24	3	469	—	1,018	7
8	—	134	9	73	28	3	—	113	247	105	481	76	18	8	688	41	327	111	14	5	498	—	1,186	8
4	1	163	6	79	37	5	—	127	290	63	520	120	32	13	748	32	324	142	17	7	522	—	1,270	9
8	2	238	5	83	48	2	—	138	376	84	732	217	34	15	1,082	39	380	264	15	8	706	—	1,788	10
6	1	280	7	86	106	2	—	201	481	65	820	331	35	22	1,273	34	326	442	21	6	829	—	2,102	11
5	1	363	5	74	180	4	1	264	627	62	771	444	21	10	1,308	33	277	650	13	24	997	—	2,305	12
4	—	321	6	39	221	1	1	268	589	46	606	520	12	13	1,197	24	189	822	5	18	1,058	—	2,255	13
1	—	223	—	20	268	2	1	291	514	19	353	479	9	7	867	16	80	845	7	14	962	—	1,829	14
—	—	173	4	4	259	1	—	268	441	12	173	362	1	10	559	12	52	722	2	7	795	—	1,354	15
—	—	62	2	2	126	—	—	130	192	2	49	138	1	4	194	3	1	299	2	5	310	—	504	16
—	—	16	—	—	44	—	—	44	60	1	11	24	—	1	37	—	1	79	1	1	82	—	119	17
—	—	4	—	—	8	—	—	8	12	—	—	1	—	—	1	—	—	12	—	—	12	—	13	18
—	—	—	—	—	—	—	—	—	—	—	—	—	—	—	—	—	—	—	—	—	—	—	—	19
50	5	4,447	2,078	953	1,357	47	4	4,439	8,886	11,965	5,858	2,810	253	148	21,034	11,263	4,111	4,545	224	114	20,257	1	411,292	
										3. 大阪府 Osaka-fu.													
										再掲 Dont: *a.* 攝津國一部及播磨國 Une partie de la Province de Settsu et Province de Harima.													
—	1	9,984	9,678	1	—	—	2	9,681	19,675	7,036	—	—	—	—	7,036	6,718	1	—	—	—	6,719	1	13,756	1
—	12	1,011	1,215	61	—	4	12	1,292	2,303	537	3	—	—	1	541	705	36	—	5	1	747	—	1,288	2
4	39	928	784	365	4	27	18	1,198	2,126	524	44	4	3	11	586	416	259	7	10	5	697	—	1,283	3
16	39	776	369	551	28	23	14	995	1,771	287	146	5	21	6	465	168	332	13	25	—	538	—	1,003	4
28	20	770	251	546	37	34	8	876	1,646	142	244	14	17	3	420	105	367	31	23	5	531	—	951	5
38	31	816	175	534	56	29	11	805	1,621	100	317	29	16	6	468	94	345	35	21	5	500	—	968	6
42	37	949	107	360	122	27	8	634	1,583	83	368	52	16	7	526	38	223	80	12	4	357	—	883	8
37	14	845	66	309	185	16	5	581	1,426	49	380	90	27	13	559	25	214	101	15	6	361	—	920	9
48	20	1,151	94	323	344	36	12	809	1,960	60	503	162	27	14	766	33	273	184	11	8	509	—	1,275	10
41	17	1,321	112	242	485	29	12	880	2,201	45	574	247	30	20	916	25	223	312	16	5	581	—	1,497	11
23	12	1,250	97	231	707	25	7	1,067	2,317	52	508	311	18	7	896	23	187	444	9	19	682	—	1,578	12
22	5	781	69	116	807	11	8	1,011	1,792	27	397	345	8	12	789	17	111	565	4	17	714	—	1,503	13
3	5	486	54	50	633	8	7	752	1,238	11	216	310	6	7	550	13	50	567	5	13	648	—	1,198	14
1	2	255	35	16	450	4	4	509	761	7	96	218	—	8	329	9	32	456	1	7	505	—	834	15
1	1	57	16	8	178	—	—	202	259	2	24	70	—	2	98	3	1	169	2	4	179	—	277	16
—	—	11	2	3	34	—	—	39	50	—	6	12	—	1	19	—	—	47	1	1	49	—	68	17
—	—	2	—	—	8	—	—	8	10	—	—	1	—	—	1	—	—	7	—	—	7	—	8	18
—	1	1	—	—	—	—	1	1	2	—	—	—	—	—	—	—	—	—	—	—	—	—	—	19
312	271	22,041	13,254	4,091	4,181	305	135	21,966	44,007	9,040	4,123	1,897	203	128	15,391	8,452	2,895	3,051	177	103	14,678	1	30,070	
										4. 神奈川縣 Kanagawa-ken.													
										再掲 Dont: *b.* 但馬國及丹波國一部 Province de Tajima et une partie de la Province de Tamba.													
—	—	5,356	4,995	—	—	—	—	4,995	10,351	1,461	—	—	—	—	1,461	1,328	—	—	—	—	1,328	—	2,789	1
1	2	467	421	12	—	1	—	434	901	83	—	—	—	—	83	154	7	—	—	1	162	—	245	2
2	3	482	296	164	5	11	1	477	959	117	4	—	—	1	122	96	50	—	2	—	148	—	270	3
10	4	356	164	276	11	16	1	468	824	55	38	2	2	—	97	39	82	3	2	—	126	—	223	4
12	7	331	77	254	18	10	7	366	697	26	37	1	2	—	66	23	94	4	2	—	123	—	189	5
14	11	314	42	242	22	14	9	329	643	15	54	3	3	—	75	8	82	9	2	—	101	—	176	6
12	8	283	32	168	28	5	2	235	518	14	67	2	5	—	88	9	57	10	7	—	83	—	171	7
17	18	346	18	182	35	12	15	262	608	12	81	14	1	1	109	2	71	19	1	1	94	—	203	8
11	25	436	13	149	58	5	7	232	668	11	106	23	3	—	143	5	69	29	2	1	106	—	249	9
15	20	489	18	174	135	12	15	355	844	14	163	30	6	1	214	4	79	51	3	—	137	—	351	10
13	22	577	9	188	201	7	22	425	1,002	12	179	53	4	1	249	5	67	83	5	1	161	—	410	11
10	20	550	10	145	273	6	17	451	1,001	5	191	94	1	1	292	7	56	138	3	2	206	—	498	12
10	26	539	9	100	357	1	17	484	1,023	12	162	116	3	—	293	5	50	170	—	—	225	—	518	13
2	10	339	4	57	345	3	18	427	766	4	92	102	2	—	200	1	23	191	1	—	216	—	416	14
2	5	238	4	20	283	1	4	312	550	5	52	94	1	2	154	3	10	186	1	—	200	—	354	15
—	1	100	2	3	132	—	2	140	240	—	19	46	1	1	67	—	—	86	—	—	86	—	153	16
—	1	23	—	2	59	—	2	63	86	1	3	5	—	—	9	—	—	20	—	—	20	—	29	17
—	1	7	1	—	9	—	—	10	17	—	—	—	—	—	—	—	—	5	—	—	5	—	5	18
—	1	1	—	—	—	—	2	2	3	—	—	—	—	—	—	—	—	—	—	—	—	—	—	19
131	185	11,234	6,115	2,131	1,974	105	142	10,467	21,701	1,847	1,248	585	35	7	3,722	1,689	797	1,004	32	5	3,527	—	7,249	

第二十表　體、性、年齢及配偶ノ有上死亡チタル分ニ依リ分（大正二年）（續）

Tableau XX.—Décès par sexe, par âge et par état civil. (1913.) (*Suite.*)

順序 Numéros d'ordre.	年齢 Âge.	男 Hommes. 未婚者 Célibataires.	配偶者ノ生存 Mariés.	配偶者ノ死亡 Veufs.	離婚者又ハ獨身 Divorcés.	不詳 Etat civil inconnu.	計 Total.	女 Femmes. 未婚者 Célibataires.	配偶者ノ生存 Mariées.	配偶者ノ死亡 Veuves.	離婚者又ハ獨身 Divorcées.	不詳 Etat civil inconnu.	計 Total.	合計 Total.	男 Hommes. 未婚者 Célibataires.	配偶者ノ生存 Mariés.	配偶者ノ死亡 Veufs.	離婚者又ハ獨身 Divorcés.	不詳 Etat civil inconnu.	計 Total.	女 Femmes. 未婚者 Célibataires.	配偶者ノ生存 Mariées.	配偶者ノ死亡 Veuves.	離婚者又ハ獨身 Divorcées.	不詳 Etat civil inconnu.	計 Total.	合計 Total.	順序 Numéros d'ordre.
		1	2	3	4	5	6	7	8	9	10	11	12	13	1	2	3	4	5	6	7	8	9	10	11	12	13	
		再掲 Dont: *c.* 淡路國 Province d'Awaji.													8. 埼玉縣 Saitama-ken.												
1	0—15	851	—	—	—	1	852	891	—	—	—	—	891	1,743	7,118	—	—	—	—	6,684	6,052	—	—	—	—	6,052	12,736	1
2	15—20	65	—	—	—	1	66	111	5	—	1	—	117	183	366	1	—	—	—	294	267	12	—	—	1	280	574	2
3	20—25	55	1	—	1	—	57	58	28	1	3	—	90	147	337	40	1	—	1	368	406	20	—	—	—	426	794	3
4	25—30	28	10	—	2	2	42	24	44	3	3	—	74	116	153	109	2	15	2	281	149	263	10	21	2	445	726	4
5	30—35	11	25	4	1	1	42	11	51	2	2	—	66	108	79	172	11	10	1	273	69	327	16	19	—	431	704	5
6	35—40	13	33	3	1	2	52	8	46	4	1	—	59	111	39	173	9	13	—	284	40	327	31	20	—	418	652	6
7	40—45	7	22	4	1	1	35	3	27	2	—	—	32	67	22	180	19	10	3	284	19	285	31	7	—	292	526	7
8	45—50	10	32	10	1	—	53	1	33	12	1	—	47	100	32	276	37	12	2	359	14	189	53	18	1	275	634	8
9	50—55	3	34	7	2	—	46	2	41	12	—	—	55	101	22	307	59	19	6	413	15	244	85	11	1	356	769	9
10	55—60	10	66	25	1	—	102	2	28	29	1	—	60	162	36	470	119	22	9	656	16	309	170	9	—	504	1,160	10
11	60—65	8	67	31	1	1	108	4	36	47	—	—	87	195	26	520	214	28	8	791	10	267	294	17	2	590	1,381	11
12	65—70	5	72	39	2	2	120	3	34	68	1	3	109	229	16	480	305	12	4	817	13	247	429	9	3	701	1,518	12
13	70—75	7	47	59	1	1	115	2	28	87	1	1	119	234	12	355	356	8	5	736	10	147	470	8	2	637	1,373	13
14	75—80	4	45	67	1	—	117	2	7	87	1	1	98	215	8	216	291	2	2	519	7	72	523	7	3	612	1,131	14
15	80—85	1	25	50	—	—	76	—	10	80	—	—	90	166	5	103	224	4	2	338	3	20	390	3	3	419	757	15
16	85—90	—	6	22	—	1	29	—	—	44	—	1	45	74	—	27	91	1	—	119	1	8	192	5	—	206	325	16
17	90—95	—	2	7	—	—	9	—	1	12	—	—	13	22	—	—	23	3	—	26	1	—	45	1	—	47	73	17
18	95—	—	—	—	—	—	—	—	—	—	—	—	—	—	—	2	1	—	—	3	—	—	11	—	—	11	14	18
19	年齢不詳 Âge inconnu	—	—	—	—	—	—	—	—	—	—	—	—	—	—	—	—	—	—	—	—	—	—	—	—	—	—	19
	計 Total	1,078	487	328	15	13	1,921	1,122	419	490	15	6	2,052	3,973	8,271	3,431	1,762	155	45	13,664	7,483	2,840	2,754	166	17	13,260	26,924	
		6. 長崎縣 Nagasaki-ken.													9. 群馬縣 Gumma-ken.												
1	0—15	3,554	—	—	—	—	3,554	3,129	—	—	—	—	3,129	6,683	4,876	1	—	—	—	4,618	4,577	4,618	—	—	—	4,618	9,495	1
2	15—20	256	1	—	—	1	258	257	19	—	1	—	277	535	251	—	—	—	—	353	251	345	8	—	—	353	604	2
3	20—25	331	37	—	3	3	374	207	93	2	7	1	310	684	253	34	1	2	1	372	291	240	114	2	14	2	663	3
4	25—30	203	107	1	6	4	321	138	154	4	12	—	308	629	116	104	2	10	—	354	232	115	218	6	15	—	586	4
5	30—35	119	162	6	10	2	299	84	198	19	14	1	316	615	49	129	7	8	1	194	64	238	17	13	2	334	528	5
6	35—40	83	208	11	13	2	317	56	214	21	12	4	307	624	36	159	7	13	2	217	57	226	16	19	3	331	548	6
7	40—45	68	218	30	10	3	329	46	192	25	11	2	276	605	31	171	11	11	4	228	28	169	34	10	2	243	471	7
8	45—50	71	317	41	16	6	451	41	164	44	12	—	261	712	26	200	41	12	4	283	23	202	37	16	3	281	564	8
9	50—55	49	286	60	17	2	414	24	161	81	5	2	273	687	24	215	49	16	10	314	6	138	74	10	8	236	550	9
10	55—60	49	349	90	12	6	506	20	163	139	8	2	332	838	42	327	96	19	7	491	14	199	129	14	10	366	857	10
11	60—65	56	412	140	17	4	629	29	171	223	15	2	440	1,069	17	374	168	20	5	584	12	213	226	6	8	465	1,049	11
12	65—70	31	420	204	11	4	670	21	147	368	20	6	562	1,232	18	312	191	21	9	551	10	143	318	11	7	489	1,040	12
13	70—75	23	293	239	8	7	570	17	111	377	10	5	520	1,090	7	225	254	7	11	504	2	84	349	8	5	448	952	13
14	75—80	12	203	252	7	6	480	11	60	474	3	6	554	1,034	2	129	194	5	8	338	4	40	327	4	4	379	717	14
15	80—85	12	115	209	3	3	342	12	32	424	2	4	474	816	1	81	152	4	3	241	—	18	282	4	4	308	549	15
16	85—90	3	37	94	2	—	136	2	8	275	1	1	287	423	—	23	62	—	3	88	—	3	105	—	4	112	200	16
17	90—95	—	5	26	—	—	31	1	4	83	1	1	90	121	—	—	14	—	—	14	—	—	31	—	1	32	46	17
18	95—	—	3	6	—	—	9	1	—	23	1	1	26	35	—	—	3	1	—	4	—	—	4	1	—	5	9	18
19	年齢不詳 Âge inconnu	—	—	—	—	—	—	—	—	—	—	—	—	—	—	—	—	—	—	—	—	—	—	—	—	—	—	19
	計 Total	4,920	3,173	1,409	135	53	9,690	4,096	1,891	2,582	135	39	8,743	18,433	5,749	2,484	1,252	149	68	9,702	5,538	2,023	1,957	145	63	9,726	19,428	
		7. 新潟縣 Niigata-ken.													10. 千葉縣 Chiba-ken.												
1	0—15	9,385	1	—	—	—	9,386	8,730	—	—	—	—	8,730	18,116	7,031	—	—	—	—	6,643	6,642	1	—	—	—	6,643	13,674	1
2	15—20	489	4	—	—	—	493	679	44	16	8	—	747	1,240	412	5	—	—	1	418	327	35	1	1	—	364	782	2
3	20—25	476	78	2	12	1	569	468	244	3	36	1	752	1,321	361	50	1	10	2	424	243	168	3	14	—	428	852	3
4	25—30	248	227	3	21	2	501	179	418	15	37	1	650	1,151	189	120	8	11	3	331	106	264	12	35	2	419	750	4
5	30—35	122	291	8	29	—	450	99	447	27	29	—	602	1,052	93	176	10	20	2	301	55	293	12	24	1	385	686	5
6	35—40	47	354	22	19	3	445	47	454	37	34	4	576	1,021	46	240	17	8	2	313	48	299	35	19	2	403	716	6
7	40—45	45	349	29	10	—	433	49	404	49	10	4	516	949	36	284	11	11	1	293	16	232	30	10	1	289	582	7
8	45—50	40	434	51	20	3	548	30	332	90	17	2	471	1,019	40	300	40	17	4	401	23	244	54	12	2	335	736	8
9	50—55	30	474	90	16	6	616	23	307	188	15	2	535	1,151	28	344	59	27	4	462	13	214	97	17	1	342	804	9
10	55—60	33	738	193	16	7	987	23	369	310	17	5	724	1,711	37	574	140	20	4	775	15	301	204	19	2	541	1,316	10
11	60—65	49	846	307	17	5	1,224	20	413	540	20	5	998	2,222	26	632	239	24	10	931	11	315	351	18	6	701	1,632	11
12	65—70	35	862	560	10	9	1,476	24	360	861	17	6	1,268	2,744	29	671	343	15	5	1,063	17	280	509	5	5	816	1,879	12
13	70—75	27	633	605	8	6	1,279	24	203	1,010	9	4	1,250	2,529	20	534	474	12	10	1,050	15	176	694	14	4	903	1,953	13
14	75—80	14	274	448	6	5	747	11	80	864	3	3	961	1,708	20	344	426	5	3	798	6	99	745	5	3	858	1,656	14
15	80—85	4	154	307	2	1	468	11	38	719	4	3	775	1,243	3	159	331	—	1	494	7	38	624	4	1	674	1,168	15
16	85—90	1	26	135	—	1	163	2	11	340	2	2	357	520	—	35	152	1	—	188	3	11	285	2	1	302	490	16
17	90—95	—	4	21	—	—	25	—	2	99	—	—	101	126	—	10	40	1	1	52	—	1	79	—	—	80	132	17
18	95—	—	—	4	—	—	4	—	—	15	1	—	16	20	—	2	8	—	—	10	—	3	15	—	—	18	28	18
19	年齢不詳 Âge inconnu	—	—	—	—	1	1	—	—	—	—	—	—	1	—	—	—	—	—	—	—	—	—	—	—	—	—	—	19
	計 Total	11,045	5,749	2,785	186	50	19,815	10,419	4,126	5,183	259	42	20,029	39,844	8,371	4,430	2,299	182	53	15,335	7,547	2,974	3,750	199	31	14,501	29,836	
		11. 茨城縣 Ibaraki-ken.													12. 栃木縣 Tochigi-ken.												
1	0—15	6,684	6,052	—	—	—	—	—	6,052	12,736	1	4,562	4,018	—	—	—	—	4,018	8,580	1							
2	15—20	294	267	12	—	—	1	280	574	2	260	251	11	1	2	—	265	525	2							
3	20—25	354	201	147	3	6	—	357	711	3	298	205	117	1	7	2	332	630	3							
4	25—30	264	96	213	5	14	1	329	593	4	217	78	168	4	18	1	269	486	4							
5	30—35	288	56	241	8	12	2	319	557	5	196	59	190	9	17	—	275	471	5							
6	35—40	240	48	290	14	20	2	374	614	6	181	30	198	13	16	—	257	438	6							
7	40—45	223	32	207	27	15	1	282	505	7	224	28	165	17	18	1	229	453	7							
8	45—50	369	24	222	48	21	2	317	686	8	264	20	160	48	7	2	287	501	8							
9	50—55	420	16	208	71	10	1	306	726	9	292	14	162	52	10	2	240	532	9							
10	55—60	613	21	254	138	20	4	437	1,050	10	425	11	177	105	17	4	314	739	10							
11	60—65	856	16	273	250	16	5	560	1,416	11	544	7	179	202	9	2	399	943	11							
12	65—70	868	15	248	407	16	6	692	1,560	12	580	5	130	251	10	1	397	977	12							
13	70—75	888	6	163	580	11	5	765	1,653	13	471	3	99	319	6	—	427	898	13							
14	75—80	544	3	81	503	5	1	593	1,137	14	346	3	45	351	1	2	402	748	14							
15	80—85	382	5	32	513	3	2	555	937	15	232	2	32	222	1	2	259	491	15							
16	85—90	160	1	5	218	—	—	224	384	16	77	1	6	123	1	1	132	209	16							
17	90—95	31	1	3	46	—	1	51	82	17	21	—	—	32	—	—	32	53	17							
18	95—	10	—	3	14	—	—	17	27	18	1	—	—	7	—	—	7	8	18							
19	年齢不詳 Âge inconnu	—	—	—	—	—	—	—	—	19	—	—	—	—	—	—	—	—	19							
	計 Total	12,510	6,860	2,602	2,845	169	34	25,948			9,191	4,735	1,839	1,757	140	20	8,491	17,682								
															13. 奈良縣 Nara-ken.												
															2,705	2,591	—	—	—	—	2,591	5,296	1				
															149	220	6	—	—	—	226	375	2				
															184	127	60	2	5	—	194	378	3				
															133	62	114	2	4	—	182	315	4				
															114	41	103	8	2	—	154	268	5				
															165	29	118	14	12	—	173	338	6				
															178	18	98	30	6	—	152	330	7				
															186	10	83	28	6	1	128	314	8				
															217	13	84	53	2	1	153	370	9				
															327	12	121	91	5	1	230	557	10				
															388	8	111	153	1	—	273	661	11				
															418	15	91	231	5	—	342	760	12				
															311	7	51	273	3	1	335	646	13				
															170	5	19	210	3	—	237	407	14				
															103	4	5	162	1	—	172	275	15				
															41	1	—	76	—	—	77	118	16				
															8	—	1	16	1	—	18	26	17				
															1	—	—	1	—	—	1	2	18				
															—	—	—	—	—	—	—	—	19				
															5,798	3,163	1,065	1,350	56	4	5,638	11,436					

第二十表　體性、年齢及配偶ノ有上ノ身

Tableau XX.—Décès par sexe, par âge et par état civil. (1913.)

順序 Numéros d'ordre.	年齢 Âge.	男 Hommes. 未婚者 Célibataires.	配偶者ノ生存 Mariés.	配偶者ノ死亡セシ獨身者 Veufs.	離婚セシ獨身 Divorcés.	不詳 Etat civil inconnu.	計 Total.	女 Femmes. 未婚者 Célibataires.	配偶者ノ生存 Mariées.	配偶者ノ死亡セシ獨身者 Veuves.	離婚セシ獨身 Divorcées.	不詳 Etat civil inconnu.	計 Total.	合計 Total.	男 Hommes. 未婚者 Célibataires.	配偶者ノ生存 Mariés.	配偶者ノ死亡セシ獨身者 Veufs.
1		1	2	3	4	5	6	7	8	9	10	11	12	13	1	2	3
	14. 三重縣 Miye-ken.																
1	0—5	4,515	—	—	—	—	4,515	4,342	—	—	—	—	4,342	8,857	2,196	—	—
2	15—20	278	2	—	—	—	280	460	14	—	1	—	475	755	127	—	—
3	20—25	292	20	2	3	1	318	275	119	3	10	—	407	725	143	14	—
4	25—30	163	80	4	14	1	262	124	204	8	17	1	354	616	64	56	1
5	30—35	89	120	11	15	—	235	47	250	11	14	—	322	557	44	68	4
6	35—40	50	172	9	15	4	250	44	235	16	10	—	305	555	20	112	4
7	40—45	30	194	18	15	—	257	27	171	26	6	—	230	487	11	107	4
8	45—50	25	225	33	17	1	301	19	210	43	9	1	282	583	12	137	14
9	50—55	32	294	59	11	—	396	23	188	91	15	—	317	713	8	128	23
10	55—60	37	419	100	16	4	576	17	223	161	20	2	423	999	12	178	52
11	60—65	38	403	176	12	4	633	28	235	243	12	2	520	1,153	18	207	71
12	65—70	35	413	243	10	—	701	25	183	367	23	1	599	1,300	11	181	135
13	70—75	16	292	300	5	3	616	19	126	507	15	2	669	1,285	5	145	171
14	75—80	9	191	229	3	1	433	16	56	421	8	1	512	945	—	91	93
15	80—85	5	83	187	1	1	277	4	24	407	3	3	441	718	4	40	94
16	85—90	1	22	76	—	—	99	1	5	160	3	—	169	268	—	9	40
17	90—95	1	5	17	—	—	23	—	3	42	—	—	45	68	—	—	9
18	95—	—	—	—	—	—	—	—	—	13	—	—	13	13	—	—	2
19	年齢不詳 Âge inconnu	—	—	—	—	1	1	—	—	—	—	—	1	1	—	—	—
	計 Total	5,616	2,935	1,464	137	21	10,173	5,471	2,246	2,529	166	13	10,425	20,598	2,675	1,473	723
	15. 愛知縣 Aichi-ken.																
1	0—15	8,918	—	—	—	—	8,918	8,419	—	—	—	—	8,419	17,337	3,007	—	—
2	15—20	501	1	—	—	2	504	792	43	—	3	2	840	1,344	223	2	—
3	20—25	506	46	1	4	5	562	467	263	3	23	2	758	1,320	238	10	—
4	25—30	313	182	2	20	1	518	220	412	13	39	2	686	1,204	133	44	1
5	30—35	129	272	11	18	2	432	128	449	22	38	3	640	1,072	57	104	9
6	35—40	77	315	18	20	3	433	77	383	35	33	4	532	965	33	125	5
7	40—45	56	303	23	20	6	408	51	273	45	16	2	387	795	18	136	7
8	45—50	45	390	54	19	4	512	36	281	75	12	6	410	922	27	175	26
9	50—55	46	428	93	19	5	601	35	256	145	21	2	459	1,060	24	219	34
10	55—60	55	617	181	25	6	884	23	350	216	23	7	619	1,503	31	282	68
11	60—65	40	657	237	22	8	964	36	313	411	25	13	798	1,762	21	320	105
12	65—70	35	685	393	24	12	1,149	45	267	610	26	11	959	2,108	20	335	164
13	70—75	32	541	464	15	9	1,061	38	165	779	11	14	1,007	2,068	12	257	185
14	75—80	17	318	376	13	6	730	30	97	757	12	13	909	1,639	10	135	178
15	80—85	6	165	304	5	4	484	17	30	655	5	4	711	1,195	4	64	125
16	85—90	2	49	119	—	2	172	6	16	284	1	4	311	483	2	14	48
17	90—95	1	9	31	—	—	41	1	2	73	—	1	77	118	1	2	13
18	95—	—	1	4	—	—	5	—	1	22	—	—	23	28	—	—	3
19	年齢不詳 Âge inconnu	—	—	—	—	—	—	—	—	—	—	—	—	—	—	—	—
	計 Total	10,779	4,989	2,311	224	75	18,378	10,421	3,601	4,145	288	90	18,545	36,923	3,861	2,224	966
	16. 靜岡縣 Shidzuoka-ken.																
1	0—15	7,030	—	—	—	1	7,031	6,607	—	—	—	—	6,607	13,638	4,684	—	—
2	15—20	385	1	—	—	—	386	386	45	—	5	—	436	822	238	—	—
3	20—25	355	62	3	6	—	426	245	224	4	23	1	497	923	295	22	—
4	25—30	167	163	5	15	3	353	73	290	13	35	1	412	765	183	81	—
5	30—35	62	216	7	26	1	312	49	316	25	16	—	406	718	73	131	8
6	35—40	39	234	13	24	3	313	27	316	37	18	1	399	712	53	164	8
7	40—45	34	235	20	19	3	311	21	221	29	13	2	286	597	31	155	15
8	45—50	31	306	38	22	5	402	12	250	66	16	3	347	749	31	224	30
9	50—55	27	325	54	17	1	424	16	221	84	13	4	338	762	30	212	54
10	55—60	31	459	131	22	6	649	15	236	156	17	4	428	1,077	33	350	84
11	60—65	34	525	196	25	5	785	11	269	295	16	5	596	1,381	26	396	146
12	65—70	26	557	330	15	4	932	8	208	457	13	4	690	1,622	47	396	227
13	70—75	14	445	345	4	6	814	8	150	562	11	6	737	1,551	31	354	278
14	75—80	8	282	323	3	4	570	4	70	598	7	1	680	1,250	15	172	230
15	80—85	2	146	308	1	4	461	5	34	507	3	2	551	1,012	11	87	196
16	85—90	—	40	120	1	1	162	1	8	254	2	1	266	428	1	30	95
17	90—95	1	4	33	—	—	38	—	2	77	—	—	79	117	1	4	22
18	95—	—	2	2	—	—	4	—	1	13	—	—	14	18	1	1	7
19	年齢不詳 Âge inconnu	—	—	—	—	—	—	—	—	—	—	—	—	—	—	—	—
	計 Total	8,246	3,952	1,928	200	47	14,373	7,488	2,861	3,177	208	35	13,769	28,142	5,784	2,779	1,400

分ニ依リ分チタル死亡（大正二年）（續）

âge et par état civil. (1913.) (*Suite.*)

離婚セシ獨身 Divorcés.	不詳 Etat civil inconnu.	計 Total.	女 Femmes. 未婚者 Célibataires.	配偶者ノ生存 Mariées.	配偶者ノ死亡セシ獨身者 Veuves.	離婚セシ獨身 Divorcées.	不詳 Etat civil inconnu.	計 Total.	合計 Total.	男 Hommes. 未婚者 Célibataires.	配偶者ノ生存 Mariés.	配偶者ノ死亡セシ獨身者 Veufs.	離婚セシ獨身 Divorcés.	不詳 Etat civil inconnu.	計 Total.	女 Femmes. 未婚者 Célibataires.	配偶者ノ生存 Mariées.	配偶者ノ死亡セシ獨身者 Veuves.	離婚セシ獨身 Divorcées.	不詳 Etat civil inconnu.	計 Total.	合計 Total.	順序 Numéros d'ordre.
4	5	6	7	8	9	10	11	12	13	1	2	3	4	5	6	7	8	9	10	11	12	13	
										17. 山梨縣 Yamanashi-ken.													
										再掲 Dont: *a.* 美濃國 Province de Mino.													
—	—	2,196	2,206	—	—	—	—	2,206	4,402	4,078	—	—	—	—	4,078	3,949	—	—	—	—	3,949	8,027	1
—	—	127	235	9	—	1	—	245	372	215	—	—	—	—	215	401	22	1	1	—	425	640	2
3	—	160	187	54	1	8	—	250	410	260	20	—	1	—	281	234	125	1	12	—	372	653	3
6	—	127	64	106	3	7	—	180	307	156	68	—	5	—	229	87	204	8	20	—	319	548	4
5	—	121	29	134	7	13	—	183	304	61	112	6	11	—	190	45	195	19	11	—	270	460	5
8	1	145	23	137	13	5	2	180	325	39	145	8	6	—	198	34	216	11	7	—	268	466	6
8	1	131	8	113	17	6	—	141	275	24	131	13	9	—	177	19	138	20	12	1	190	367	7
6	1	170	8	91	32	8	—	139	309	26	202	25	12	—	265	15	154	43	8	1	221	486	8
8	1	168	5	75	50	4	1	135	303	23	179	47	9	3	261	11	127	59	5	—	202	463	9
5	—	247	1	116	68	10	1	196	443	26	310	73	16	3	428	26	169	135	7	1	338	766	10
10	3	309	4	113	111	4	—	232	541	19	352	119	13	5	508	15	166	210	3	1	395	903	11
7	3	337	5	89	213	9	4	320	657	32	350	189	9	3	583	10	125	319	10	4	468	1,051	12
1	2	324	4	61	237	8	3	313	637	25	294	233	10	3	565	15	79	365	6	5	470	1,035	13
2	1	193	1	24	193	4	—	222	415	10	147	188	—	2	347	10	37	379	2	4	432	779	14
2	1	141	—	17	190	2	2	211	352	7	73	164	1	—	245	9	22	355	1	—	387	632	15
—	—	49	—	4	82	—	—	86	135	1	22	74	1	—	98	1	3	156	2	—	162	260	16
—	—	9	—	—	17	—	—	17	26	1	3	19	1	—	24	1	2	36	—	—	39	63	17
—	—	2	—	—	7	—	1	8	10	1	1	6	—	—	8	—	—	7	—	—	7	15	18
—	—	—	—	—	—	—	—	—	—	—	—	—	—	—	—	—	—	—	—	—	—	—	19
71	14	4,956	2,780	1,143	1,241	89	14	5,267	10,223	5,004	2,409	1,164	104	19	8,700	4,882	1,784	2,124	107	17	8,914	17,614	
										18. 滋賀縣 Shiga-ken.													
										再掲 Dont: *b.* 飛騨國 Province de Hida.													
—	—	3,007	2,922	—	—	—	—	2,922	5,929	606	—	—	—	—	606	597	—	—	—	—	597	1,203	1
—	3	228	334	11	3	1	—	349	577	23	—	—	—	—	23	104	3	—	3	—	110	133	2
3	—	251	212	81	1	8	1	303	554	35	2	—	—	—	37	54	21	2	3	—	80	117	3
2	2	182	138	78	5	8	—	229	411	27	13	—	2	1	43	23	33	3	3	—	62	105	4
3	2	175	39	153	5	10	—	207	382	12	19	2	2	—	35	13	36	1	6	—	56	91	5
7	—	170	29	150	15	6	—	200	370	14	19	—	4	—	37	6	42	2	4	—	54	91	6
5	—	166	31	92	27	5	—	155	321	7	24	2	5	—	38	5	37	4	1	—	47	85	7
6	—	234	19	131	41	5	—	196	430	5	22	5	3	—	35	3	15	9	1	—	28	63	8
9	1	287	18	116	72	5	1	212	499	7	33	7	1	—	48	1	30	6	—	—	37	85	9
7	1	389	16	146	97	8	1	268	657	7	40	11	—	2	60	2	32	20	—	—	54	114	10
12	3	461	20	145	224	13	2	404	865	7	44	27	5	—	83	1	29	19	2	—	51	134	11
8	1	528	21	120	319	8	2	470	998	15	46	38	—	1	100	7	27	45	1	1	81	181	12
2	1	457	14	64	386	5	1	470	927	6	60	45	—	1	112	3	18	61	—	1	83	195	13
3	—	321	13	32	401	1	1	448	769	5	25	42	—	—	72	3	6	37	—	—	46	118	14
—	—	193	4	11	291	3	1	310	503	4	14	32	—	—	50	—	5	47	—	—	52	102	15
—	—	64	2	—	120	—	—	122	186	—	8	21	—	—	29	1	1	28	—	—	30	59	16
—	—	16	—	—	27	—	—	27	43	—	1	3	—	—	4	—	—	3	—	—	3	7	17
—	—	3	—	—	9	—	—	9	12	—	—	1	—	—	1	—	—	4	—	—	4	5	18
—	—	—	—	—	—	—	—	—	—	—	—	—	—	—	—	—	—	—	—	—	—	—	19
67	14	7,132	3,832	1,330	2,043	86	10	7,301	14,433	780	370	236	22	5	1,413	823	335	291	24	2	1,475	2,888	
										19. 岐阜縣 Gifu-ken.													
—	—	4,684	4,546	—	—	—	—	4,546	9,230	5,944	—	—	—	—	5,944	5,677	—	—	—	—	5,677	11,621	1
—	—	238	505	25	1	4	—	535	773	395	—	—	—	—	395	812	13	—	1	—	826	1,221	2
1	—	318	288	146	3	15	—	452	770	427	13	—	—	2	442	485	178	5	12	—	680	1,122	3
7	1	272	110	237	11	23	—	381	653	200	114	7	8	2	331	192	292	13	28	2	527	858	4
13	—	225	58	231	20	17	—	326	551	77	224	17	11	1	330	84	344	16	16	—	460	790	5
10	—	285	40	258	13	11	—	322	557	47	244	17	14	—	322	51	322	41	22	—	436	758	6
14	—	215	24	175	24	13	1	237	452	49	206	20	12	1	288	35	269	29	8	2	343	631	7
15	—	300	18	169	52	9	1	249	549	37	334	43	16	4	434	24	248	59	17	2	350	784	8
10	3	309	12	157	65	5	—	239	548	35	393	76	17	4	525	13	245	89	17	5	369	894	9
16	5	488	28	201	155	7	1	392	880	33	502	120	25	3	683	13	298	218	10	4	543	1,226	10
18	5	591	16	195	229	5	1	446	1,037	40	576	233	26	10	885	26	314	349	12	2	700	1,585	11
9	4	683	17	152	364	11	5	549	1,232	24	566	377	19	8	994	17	273	551	28	3	867	1,861	12
10	4	677	18	97	426	6	6	553	1,230	11	471	413	12	2	909	10	153	660	12	7	842	1,751	13
—	2	419	13	43	416	2	4	478	897	4	295	342	3	4	648	10	77	606	4	1	698	1,346	14
1	—	295	9	27	402	1	—	439	734	2	131	331	4	3	471	3	21	520	4	1	549	1,020	15
1	—	127	2	4	184	2	—	192	319	1	39	147	1	—	188	1	4	257	1	1	264	452	16
1	—	28	1	2	39	—	—	42	70	—	7	32	—	—	39	—	3	77	—	—	80	119	17
—	—	9	—	—	11	—	—	11	20	—	—	5	—	—	5	—	2	18	—	—	20	25	18
—	—	—	—	—	—	—	—	—	—	—	—	—	—	—	—	—	—	—	—	—	—	—	19
126	24	10,113	5,705	2,119	2,415	131	19	10,389	20,502	7,326	4,115	2,180	168	44	13,833	7,450	3,056	3,508	187	30	14,231	28,064	

第二十表　體性、年齡及配偶ノ有上ノ身

Tableau XX.—Décès par sexe, par âge et par état civil. (1913.)

順序 Numéros d'ordre.	年齡 Âge.	男 Hommes. 未婚者 Célibataires.	配偶者ノ生存 Mariés.	配偶者ノ死亡 Veufs.	離婚セシ獨身 Divorcés.	不詳 Etat civil inconnu.	計 Total.	女 Femmes. 未婚者 Célibataires.	配偶者ノ生存 Mariées.	配偶者ノ死亡 Veuves.	離婚セシ獨身 Divorcées.	不詳 Etat civil inconnu.	計 Total.	合計 Total.	男 Hommes. 未婚者 Célibataires.	配偶者ノ生存 Mariés.	配偶者ノ死亡 Veufs.
		1	2	3	4	5	6	7	8	9	10	11	12	13	1	2	3
	21. 宮城縣 Miyagi-ken.																
1	0—15	4,134	—	—	—	—	4,134	3,917	1	—	—	—	3,918	8,052	4,309	—	—
2	15—20	217	3	—	—	1	221	328	19	1	2	—	345	566	178	4	1
3	20—25	256	36	1	7	3	303	189	125	5	10	1	330	633	193	37	—
4	25—30	145	106	2	12	2	267	70	175	4	10	—	259	526	80	114	8
5	30—35	42	129	5	10	3	189	34	195	12	19	—	260	449	35	123	5
6	35—40	30	150	4	11	—	195	34	169	21	14	1	239	434	26	151	12
7	40—45	22	162	5	9	—	198	11	157	32	9	—	209	407	10	135	12
8	45—50	26	232	22	26	2	308	16	182	50	13	2	263	571	15	165	13
9	50—55	16	250	44	20	5	335	11	147	69	9	2	238	573	14	166	33
10	55—60	15	348	97	19	5	484	10	221	151	14	2	401	885	16	222	48
11	60—65	18	475	161	14	7	675	7	216	238	12	1	474	1,149	11	279	91
12	65—70	12	418	217	11	5	663	6	159	360	5	2	532	1,195	8	247	133
13	70—75	10	268	235	4	2	519	7	91	429	2	2	531	1,050	3	155	137
14	75—80	3	110	132	3	1	249	1	28	239	—	—	268	517	1	99	118
15	80—85	3	78	144	2	—	227	—	14	262	2	—	278	505	2	62	138
16	85—90	1	15	65	—	1	82	—	2	140	—	—	142	224	1	15	61
17	90—95	—	3	11	—	—	14	—	2	30	1	—	33	47	—	1	15
18	95—	—	—	1	—	—	1	—	—	6	—	—	6	7	—	—	2
19	年齡不詳 Âge inconnu	—	—	—	—	1	1	—	—	—	—	—	—	1	—	—	—
	計 Total	4,950	2,783	1,146	148	38	9,065	4,636	1,903	2,052	122	13	8,726	17,791	4,902	1,975	833
	22. 福島縣 Fukushima-ken.																
1	0—15	5,404	—	—	—	—	5,404	5,032	1	—	—	1	5,034	10,438	2,762	—	—
2	15—20	321	5	—	—	—	326	422	27	—	2	1	452	778	120	2	1
3	20—25	359	56	1	2	3	421	294	175	5	16	—	490	911	118	23	—
4	25—30	178	148	2	9	7	344	123	225	10	22	3	383	727	53	77	8
5	30—35	80	168	8	11	7	274	68	244	11	16	3	342	616	24	83	3
6	35—40	72	228	10	14	9	333	53	257	16	27	3	356	689	23	109	8
7	40—45	32	198	18	19	2	269	28	200	30	21	3	282	551	6	99	10
8	45—50	48	297	34	19	14	412	20	208	73	18	4	323	735	12	114	10
9	50—55	26	278	45	25	12	386	16	233	76	15	10	350	736	11	114	18
10	55—60	43	456	133	25	16	673	16	255	167	12	6	456	1,129	16	159	31
11	60—65	34	491	207	33	13	778	7	274	269	18	11	579	1,357	3	198	69
12	65—70	29	532	286	22	17	886	14	221	424	15	10	684	1,570	6	170	96
13	70—75	4	404	371	10	6	795	3	158	485	7	9	662	1,457	3	106	97
14	75—80	6	208	282	6	7	509	1	74	447	—	5	527	1,036	—	63	77
15	80—85	2	154	268	1	4	429	4	39	380	4	6	433	862	2	31	68
16	85—90	—	26	128	1	—	155	—	1	173	1	1	176	331	1	8	25
17	90—95	—	3	30	2	—	35	—	2	60	1	—	63	98	—	—	5
18	95—	—	—	6	—	—	6	—	—	9	—	1	10	16	—	—	—
19	年齡不詳 Âge inconnu	—	—	—	—	—	—	—	—	—	—	1	1	1	—	—	—
	計 Total	6,638	3,652	1,829	199	117	12,435	6,101	2,591	2,635	195	78	11,603	24,038	3,160	1,353	526
	23. 岩手縣 Iwate-ken.																
1	0—15	3,962	—	—	—	—	3,962	3,629	—	—	—	—	3,629	7,591	1,547	—	—
2	15—20	182	3	1	—	1	187	188	44	1	6	—	239	426	58	2	—
3	20—25	205	49	2	1	—	257	107	121	3	15	—	249	506	75	17	—
4	25—30	106	103	3	10	—	222	46	183	6	17	—	252	474	27	37	—
5	30—35	30	154	2	14	—	200	26	160	11	15	1	213	413	11	40	2
6	35—40	27	132	4	13	—	176	19	203	14	10	1	247	423	3	42	4
7	40—45	13	116	11	9	—	149	15	119	16	9	—	159	308	4	36	2
8	45—50	19	200	19	13	1	252	8	131	31	8	1	179	431	3	51	3
9	50—55	9	197	31	11	—	248	11	128	50	7	—	196	444	3	52	15
10	55—60	16	271	62	17	—	366	6	154	102	6	2	270	636	—	63	17
11	60—65	11	332	94	9	6	452	8	167	163	11	2	351	803	8	81	25
12	65—70	21	334	148	16	6	525	9	141	288	13	4	455	980	2	77	37
13	70—75	9	297	209	8	5	528	5	86	350	5	3	449	977	—	49	40
14	75—80	1	122	137	2	—	262	—	43	273	4	5	325	587	1	36	41
15	80—85	4	124	186	4	6	324	3	37	387	3	2	432	756	—	31	70
16	85—90	—	36	136	2	1	175	1	8	209	1	4	223	398	—	7	39
17	90—95	—	9	30	—	—	39	—	2	63	1	—	66	105	—	1	10
18	95—	—	2	5	—	—	7	—	—	13	1	—	14	21	—	—	2
19	年齡不詳 Âge inconnu	—	—	—	—	—	—	—	—	—	—	—	—	—	—	—	—
	計 Total	4,615	2,481	1,080	129	26	8,331	4,081	1,730	1,980	132	25	7,948	16,279	1,742	622	307

分ニ依リ分チタル死亡（大正二年）（續）

âge et par état civil. (1913.) (*Suite.*)

mes. 離婚セシ獨身 Divorcés.	不詳 Etat civil inconnu.	計 Total.	女 Femmes. 未婚者 Célibataires.	配偶者ノ生存 Mariées.	配偶者ノ死亡 Veuves.	離婚セシ獨身 Divorcées.	不詳 Etat civil inconnu.	計 Total.	合計 Total.	男 Hommes. 未婚者 Célibataires.	配偶者ノ生存 Mariés.	配偶者ノ死亡 Veufs.	離婚セシ獨身 Divorcés.	不詳 Etat civil inconnu.	計 Total.	女 Femmes. 未婚者 Célibataires.	配偶者ノ生存 Mariées.	配偶者ノ死亡 Veuves.	離婚セシ獨身 Divorcées.	不詳 Etat civil inconnu.	計 Total.	合計 Total.	順序 Numéros d'ordre.
4	5	6	7	8	9	10	11	12	13	1	2	3	4	5	6	7	8	9	10	11	12	13	
24. 青森縣 Awomori-ken.										**25. 山形縣 Yamagata-ken.**													
—	—	4,309	3,996	—	—	—	—	3,996	8,305	4,928	—	—	—	—	4,928	4,528	—	—	—	—	4,528	9,456	1
—	—	183	186	47	4	3	—	240	423	204	5	—	1	—	210	241	21	—	1	—	263	473	2
7	1	238	86	154	4	12	—	256	494	237	49	—	2	—	288	178	106	3	14	—	301	589	3
10	—	212	36	177	4	12	—	229	441	103	97	5	6	1	212	85	142	4	18	—	249	461	4
9	3	175	25	150	11	10	—	196	371	50	140	8	11	2	211	40	149	10	17	1	217	428	5
12	—	201	13	162	17	10	—	202	403	27	164	8	12	2	213	30	195	18	10	—	253	466	6
9	—	166	10	121	24	7	—	162	328	26	200	14	19	1	260	20	195	21	10	—	246	506	7
10	—	203	5	96	31	8	1	141	344	18	250	26	15	1	310	19	178	41	18	1	257	567	8
6	3	222	1	70	81	2	3	157	379	15	268	34	19	2	338	8	140	82	12	1	244	582	9
8	3	297	6	107	96	1	1	211	508	23	391	88	14	—	516	12	209	148	9	1	379	895	10
13	6	403	2	106	153	6	1	268	671	22	450	140	12	—	624	10	197	265	5	—	477	1,101	11
2	5	395	2	91	218	5	4	320	715	17	400	258	8	1	684	11	153	393	9	4	570	1,254	12
4	4	303	5	37	217	—	2	261	564	14	291	262	2	2	571	7	85	442	6	2	542	1,113	13
1	2	221	—	31	221	3	2	257	478	5	127	199	2	2	335	7	28	364	2	1	402	737	14
1	—	206	2	12	211	1	1	228	431	2	62	149	—	1	214	2	13	298	—	—	313	527	15
1	—	81	—	5	122	—	—	127	208	—	9	50	1	—	60	1	6	130	1	—	138	198	16
—	—	16	—	1	20	—	—	21	37	—	3	16	—	—	19	1	—	22	—	—	23	42	17
—	—	2	—	—	5	—	—	5	7	—	1	2	—	—	3	—	—	3	—	—	3	6	18
—	—	—	—	—	—	—	—	—	—	—	—	—	—	—	—	—	—	—	—	—	—	—	19
93	27	7,830	4,375	1,368	1,439	80	15	7,277	15,107	5,691	2,907	1,259	124	15	9,996	5,200	1,817	2,245	132	11	9,405	19,401	
再掲 Dont: *a.* 陸奥國西部 Partie occidentale de la Province de Mutsu.										**26. 秋田縣 Akita-ken.**													
—	—	2,762	2,588	—	—	—	—	2,588	5,350	4,203	—	—	—	—	4,203	4,035	—	—	—	—	4,035	8,238	1
—	—	123	127	38	2	3	—	170	293	197	7	—	—	—	204	223	42	—	3	—	268	472	2
3	1	142	53	94	2	6	—	155	297	155	47	—	2	—	204	118	138	1	18	—	275	479	3
8	—	146	30	119	1	8	—	158	304	113	86	2	9	—	210	52	142	6	10	—	210	420	4
8	2	120	16	99	6	7	—	128	248	49	125	4	20	1	199	30	175	8	13	—	226	425	5
8	—	148	11	94	9	4	—	118	266	37	168	7	12	—	224	13	191	20	12	1	237	461	6
6	—	121	4	79	17	6	—	106	227	29	197	20	16	—	262	21	179	27	16	—	243	505	7
4	—	140	4	60	20	3	—	87	227	26	225	29	17	1	298	18	148	57	7	—	230	528	8
3	2	148	1	34	70	1	2	108	256	16	246	40	10	1	313	11	139	77	4	—	231	544	9
6	3	215	4	71	71	1	1	148	363	22	365	86	12	5	490	10	185	156	9	5	365	855	10
8	5	283	1	68	125	4	1	199	482	25	433	153	13	2	626	6	166	259	6	1	438	1,064	11
1	2	275	2	65	160	3	4	234	509	11	364	232	12	2	621	4	160	412	4	1	581	1,202	12
2	3	211	2	26	146	—	2	176	387	6	278	252	11	2	549	6	57	414	6	1	484	1,033	13
1	2	143	—	11	157	2	2	172	315	1	132	177	5	—	315	—	24	278	3	2	307	622	14
—	—	101	—	3	124	1	1	129	230	—	48	146	2	—	196	2	5	216	1	—	224	420	15
—	—	34	—	—	54	—	—	54	88	—	13	63	2	—	78	1	—	90	—	—	91	169	16
—	—	5	—	—	7	—	—	7	12	—	1	6	—	—	7	—	1	31	1	—	33	40	17
—	—	—	—	—	1	—	—	1	1	—	—	5	—	—	5	—	—	5	—	—	5	10	18
—	—	—	—	—	—	—	—	—	—	—	—	—	—	1	1	—	—	—	—	—	—	1	19
58	20	5,117	2,843	861	972	49	13	4,738	9,855	4,890	2,735	1,222	143	15	9,005	4,550	1,752	2,057	113	11	8,483	17,488	
再掲 Dont: *b.* 陸奥國東部 Partie orientale de la Province de Mutsu.										**27. 福井縣 Fukui-ken.**													
—	—	1,547	1,408	—	—	—	—	1,408	2,955	2,418	—	—	—	—	3,418	3,221	—	—	—	—	3,221	6,639	1
—	—	60	59	9	2	—	—	70	130	262	5	—	—	—	267	395	35	2	2	—	434	701	2
4	—	96	33	60	2	6	—	101	197	219	31	4	3	—	257	201	158	5	12	—	376	633	3
2	—	66	6	58	3	4	—	71	137	92	79	3	8	—	183	61	185	9	13	—	268	451	4
1	1	55	9	51	5	3	—	68	123	35	123	5	8	—	171	55	202	19	10	—	286	457	5
4	—	53	2	68	8	6	—	84	137	19	167	9	5	—	200	28	190	19	11	1	249	449	6
3	—	45	6	42	7	1	—	56	101	15	108	9	5	1	138	21	103	21	7	—	152	290	7
6	—	63	1	36	11	5	1	54	117	18	153	17	5	1	194	13	111	37	6	—	167	361	8
3	1	74	—	36	11	1	1	49	123	16	159	14	8	1	198	10	101	48	2	—	161	359	9
2	—	82	2	36	25	—	—	63	145	13	224	65	9	2	313	14	135	113	5	2	269	582	10
5	1	120	1	38	28	2	—	69	189	17	302	102	10	2	433	11	132	192	8	3	346	779	11
1	3	120	—	26	58	2	—	86	206	13	277	156	7	4	457	19	116	267	4	2	408	865	12
2	1	92	3	11	71	—	—	85	177	9	219	199	1	3	431	13	57	314	3	2	389	820	13
—	—	78	—	20	64	1	—	85	163	3	117	112	—	1	233	12	26	324	7	3	372	605	14
1	—	102	2	10	87	—	—	99	201	6	66	123	2	—	197	6	12	284	4	3	309	506	15
1	—	47	—	5	68	—	—	73	120	—	11	65	—	—	76	2	3	143	—	3	151	227	16
—	—	11	—	1	13	—	—	14	25	—	3	15	—	1	19	—	2	28	1	—	31	50	17
—	—	2	—	—	4	—	—	4	6	—	—	3	—	—	3	—	—	10	—	—	10	13	18
—	—	—	—	—	—	—	—	—	—	—	—	—	—	—	—	—	—	—	—	—	—	—	19
35	7	2,713	1,532	507	467	31	2	2,539	5,252	4,156	2,044	901	71	16	7,188	4,082	1,568	1,835	95	19	7,599	14,787	

第二十表　體性、年齡及配偶ノ有上身

Tableau XX.—Décès par sexe, par âge et par état civil. (1913.) (*Suite.*)

順序 Numéros d'ordre.	年齡 Âge.	男 Hommes. 未婚者 Célibataires.	配偶者ノ生存 Mariés.	配偶者ノ死亡 Veufs.	離婚セシ者又ハ獨身 Divorcés.	不詳 État civil inconnu.	計 Total.	女 Femmes. 未婚者 Célibataires.	配偶者ノ生存 Mariées.	配偶者ノ死亡 Veuves.	離婚セシ者又ハ獨身 Divorcées.	不詳 État civil inconnu.	計 Total.	不詳 Sexe inconnu.	合計 Total.
		1	2	3	4	5	6	7	8	9	10	11	12	13	14
	28. 石川縣 Ishikawa-ken.														
1	0—15	4,274	—	—	—	—	4,274	4,223	—	—	—	—	4,223	—	8,497
2	15—20	282	2	—	—	—	284	511	44	—	5	—	560	—	844
3	20—25	260	39	3	2	—	304	215	151	5	12	—	383	—	687
4	25—30	108	89	5	3	—	205	87	189	8	15	—	299	—	504
5	30—35	32	132	8	18	—	190	39	174	16	24	—	253	—	443
6	35—40	39	146	11	5	1	202	40	160	19	6	—	225	—	427
7	40—45	22	129	7	8	—	166	21	136	21	3	—	181	—	347
8	45—50	22	197	16	6	—	241	18	133	49	5	1	206	—	447
9	50—55	12	204	27	9	1	253	16	112	76	5	1	210	—	463
10	55—60	18	283	59	9	—	369	19	142	164	4	1	330	—	699
11	60—65	28	358	122	12	—	515	21	157	224	5	1	408	—	923
12	65—70	17	400	154	11	1	583	18	124	345	2	2	491	—	1,074
13	70—75	11	271	163	5	2	452	20	59	359	4	1	443	—	895
14	75—80	5	125	128	1	—	259	12	34	340	1	2	389	—	648
15	80—85	4	85	122	3	1	215	5	17	325	3	1	351	—	566
16	85—90	1	27	57	—	—	85	3	2	183	—	1	189	—	274
17	90—95	1	1	15	—	—	17	1	—	51	—	—	52	—	69
18	95—	—	—	—	—	—	—	—	—	10	—	—	10	—	10
19	年齡不詳 Âge inconnu	—	—	—	—	—	—	—	—	—	—	—	—	—	—
	計 Total	5,131	2,488	897	92	6	8,614	5,269	1,634	2,195	94	11	9,203	—	17,817
	29. 富山縣 Toyama-ken.														
1	0—15	4,232	—	—	—	1	4,233	4,331	—	—	—	—	4,331	—	8,564
2	15—20	259	1	—	—	—	260	403	78	1	5	—	487	—	747
3	20—25	213	33	3	2	1	252	152	197	5	12	1	367	—	619
4	25—30	82	96	3	2	—	183	58	210	12	6	—	286	—	469
5	30—35	34	127	7	7	—	175	28	203	13	10	—	249	—	424
6	35—40	22	142	15	3	1	185	21	185	24	13	—	243	—	428
7	40—45	12	142	13	5	—	172	12	137	25	6	1	181	—	353
8	45—50	14	187	26	4	—	231	7	133	54	6	1	201	—	432
9	50—55	5	184	38	4	2	233	3	107	67	6	—	183	—	416
10	55—60	14	274	72	6	—	366	9	148	137	4	1	299	—	665
11	60—65	9	331	123	8	2	473	9	118	210	1	1	339	—	812
12	65—70	8	298	196	4	2	508	7	96	315	2	3	423	—	931
13	70—75	2	225	165	3	—	395	2	57	335	1	1	396	—	791
14	75—80	2	99	133	—	—	234	3	24	288	2	—	317	—	551
15	80—85	1	72	132	—	—	205	4	10	219	3	1	237	—	442
16	85—90	—	18	43	—	—	61	1	2	94	—	1	98	—	159
17	90—95	—	3	11	—	—	14	—	1	26	—	—	27	—	41
18	95—	—	1	2	—	—	3	—	—	8	—	—	8	—	11
19	年齡不詳 Âge inconnu	—	—	—	—	—	—	—	—	—	—	—	—	—	—
	計 Total	4,909	2,235	982	48	9	8,183	5,045	1,706	1,833	77	11	8,672	—	16,855
	30. 鳥取縣 Tottori-ken.														
1	0—15	1,600	—	—	—	—	1,600	1,345	—	—	—	—	1,345	—	2,945
2	15—20	102	2	—	—	—	104	116	6	—	1	—	123	—	227
3	20—25	115	14	1	—	—	130	93	33	1	8	—	140	—	270
4	25—30	40	42	1	4	—	87	41	66	4	9	—	120	—	208
5	30—35	30	54	3	10	—	97	28	88	3	3	—	122	—	219
6	35—40	22	66	6	7	1	102	13	82	14	7	—	116	—	218
7	40—45	30	62	4	9	—	105	13	63	14	6	—	96	—	201
8	45—50	19	93	12	12	1	137	9	66	21	6	—	102	—	239
9	50—55	16	131	20	12	1	180	9	92	27	7	1	136	—	316
10	55—60	25	166	36	12	2	241	8	106	64	11	3	192	—	433
11	60—65	26	186	74	13	3	302	9	75	87	5	—	176	—	478
12	65—70	18	181	91	9	3	302	11	78	139	6	2	236	—	538
13	70—75	13	165	120	4	2	304	6	72	215	5	1	299	—	603
14	75—80	7	115	120	5	—	247	5	29	186	2	1	223	—	470
15	80—85	6	60	125	3	3	197	3	17	234	1	2	257	—	454
16	85—90	3	18	65	1	3	90	6	11	185	—	—	202	—	292
17	90—95	—	1	18	—	—	19	2	4	47	—	1	54	—	73
18	95—	—	—	1	—	—	1	—	—	10	—	—	10	—	11
19	年齡不詳 Âge inconnu	—	—	—	—	—	—	—	—	—	—	—	—	1	1
	計 Total	2,072	1,356	697	101	19	4,245	1,717	893	1,251	77	11	3,949	1	8,195

分ニ依リ分チタル死亡（大正二年）（續）

Tableau XX.—Décès par sexe, par âge et par état civil. (1913.) (*Suite.*)

順序 Numéros d'ordre.	年齡 Âge.	男 Hommes. 未婚者 Célibataires.	配偶者ノ生存 Mariés.	配偶者ノ死亡 Veufs.	離婚セシ者又ハ獨身 Divorcés.	不詳 État civil inconnu.	計 Total.	女 Femmes. 未婚者 Célibataires.	配偶者ノ生存 Mariées.	配偶者ノ死亡 Veuves.	離婚セシ者又ハ獨身 Divorcées.	不詳 État civil inconnu.	計 Total.	不詳 Sexe inconnu.	合計 Total.
		1	2	3	4	5	6	7	8	9	10	11	12	13	14
	31. 島根縣 Shimane-ken.														
1	0—15	—	—	2,556	2,441	—	—	—	2	2,443	—	4,999	3,142	—	—
2	15—20	—	—	154	244	14	—	1	—	259	—	413	292	6	1
3	20—25	1	1	230	148	89	2	9	—	248	—	478	290	26	4
4	25—30	11	—	196	73	115	6	15	1	210	—	406	181	91	6
5	30—35	9	—	174	63	181	10	10	—	264	—	438	98	141	8
6	35—40	14	—	197	46	189	26	9	—	270	—	467	76	186	9
7	40—45	14	—	204	34	151	28	14	—	227	—	431	56	175	27
8	45—50	12	—	222	25	167	37	13	2	244	—	466	45	244	20
9	50—55	17	4	272	14	153	75	11	4	257	—	529	36	271	47
10	55—60	33	1	419	20	169	129	20	3	341	—	760	43	406	109
11	60—65	17	5	490	12	190	194	10	2	408	—	898	36	484	161
12	65—70	22	5	598	13	144	278	14	5	454	—	1,052	26	510	260
13	70—75	9	1	596	11	78	340	6	3	438	—	1,034	22	391	321
14	75—80	1	2	446	5	54	387	4	3	453	—	899	10	272	290
15	80—85	2	6	373	3	16	380	2	1	402	—	775	7	144	235
16	85—90	2	2	156	3	9	228	1	1	242	—	398	6	39	108
17	90—95	—	—	46	1	1	68	—	1	71	—	117	2	7	33
18	95—	—	—	8	—	—	13	—	—	13	—	21	—	3	4
19	年齡不詳 Âge inconnu	—	—	—	—	—	—	—	—	—	1	1	—	—	—
	計 Total	164	27	7,337	3,156	1,720	2,201	139	28	7,244	1	14,582	4,368	3,396	1,643
	32. 岡山縣 Okayama-ken.														
1	0—15	—	—	4,218	4,111	—	—	—	—	4,111	—	8,329	3,671	—	—
2	15—20	—	—	312	433	33	1	—	—	467	—	779	255	5	1
3	20—25	2	1	360	245	140	6	8	—	399	—	759	255	22	3
4	25—30	9	—	297	103	176	12	22	—	313	—	610	155	77	4
5	30—35	14	1	278	84	251	17	16	—	368	—	646	88	118	8
6	35—40	11	—	323	63	312	36	19	1	431	—	754	70	154	9
7	40—45	8	—	289	38	234	39	15	1	327	—	616	48	149	21
8	45—50	16	3	387	35	235	57	16	2	345	—	732	38	212	16
9	50—55	25	2	479	20	206	109	14	2	351	—	830	32	228	38
10	55—60	26	14	648	25	269	193	21	3	511	—	1,159	36	358	92
11	60—65	27	13	859	31	245	284	23	4	587	—	1,446	31	416	131
12	65—70	19	13	907	16	217	466	9	8	716	—	1,623	21	437	227
13	70—75	16	6	881	14	141	556	4	5	720	—	1,601	20	325	276
14	75—80	1	3	625	6	66	552	4	1	629	—	1,254	8	232	246
15	80—85	2	3	482	6	30	456	5	4	501	—	983	5	126	190
16	85—90	—	2	166	—	5	225	—	1	231	—	397	6	36	93
17	90—95	—	—	37	1	2	51	—	—	54	—	91	2	7	29
18	95—	1	—	9	—	1	15	—	—	16	—	25	—	3	3
19	年齡不詳 Âge inconnu	—	—	—	—	—	—	—	—	—	—	—	—	—	—
	計 Total	177	61	1.1507	5,231	2,563	3,075	176	32	11,077	—	22,584	3,741	2,905	1,387
	33. 廣島縣 Hiroshima-ken.														
1	0—15	—	1	6,416	6,180	—	—	—	—	6,180	—	12,596	471	—	—
2	15—20	—	—	525	772	60	—	8	—	840	—	1,365	37	1	—
3	20—25	9	4	568	427	341	11	34	2	815	—	1,383	35	4	1
4	25—30	21	2	464	142	407	15	23	—	587	—	1,051	26	14	2
5	30—35	21	1	436	96	405	20	26	2	549	—	985	10	23	—
6	35—40	19	3	405	63	374	45	19	4	505	—	910	6	32	—
7	40—45	25	2	355	37	262	39	13	1	352	—	707	8	26	6
8	45—50	21	1	426	33	290	76	14	5	418	—	844	7	32	4
9	50—55	18	8	522	29	256	106	11	3	405	—	927	4	43	9
10	55—60	25	7	793	35	355	217	23	3	633	—	1,426	7	48	17
11	60—65	32	11	883	23	344	301	22	7	697	—	1,580	5	68	30
12	65—70	35	5	1,036	31	290	565	29	9	924	—	1,960	5	73	33
13	70—75	24	5	986	21	146	622	31	7	827	—	1,813	2	66	45
14	75—80	15	8	711	11	63	589	25	6	694	—	1,405	2	40	44
15	80—85	15	4	524	5	42	520	10	3	580	—	1,104	2	18	45
16	85—90	2	—	208	2	7	298	7	1	315	—	523	—	3	15
17	90—95	1	—	56	2	3	91	3	1	100	—	156	—	—	4
18	95—	—	—	8	—	2	14	1	1	18	—	26	—	—	1
19	年齡不詳 Âge inconnu	—	—	—	—	—	—	—	—	—	—	—	—	—	—
	計 Total	283	62	15,322	7,909	3,647	3,529	299	55	15,439	—	30,761	627	491	256

再揭 Dont: *a.* 長門國一部及周防國 Une partie de la Province de Nagato et Province de Suwo.

順序 Numéros d'ordre.	年齡 Âge.	男 Hommes. 未婚者 Célibataires.	配偶者ノ生存 Mariés.	配偶者ノ死亡 Veufs.	離婚セシ者又ハ獨身 Divorcés.	不詳 État civil inconnu.	計 Total.	女 Femmes. 未婚者 Célibataires.	配偶者ノ生存 Mariées.	配偶者ノ死亡 Veuves.	離婚セシ者又ハ獨身 Divorcées.	不詳 État civil inconnu.	計 Total.	不詳 Sexe inconnu.	合計 Total.
		1	2	3	4	5	6	7	8	9	10	11	12	13	14
	34. 山口縣 Yamaguchi-ken.														
1	0—15	1	3,143	2,955	—	—	—	2	2,957	6,109	1				
2	15—20	2	301	364	27	1	2	1	395	696	2				
3	20—25	2	330	190	154	5	8	3	360	690	3				
4	25—30	5	283	102	196	12	13	—	323	606	4				
5	30—35	10	260	80	207	11	13	—	311	571	5				
6	35—40	11	284	54	262	29	16	1	362	646	6				
7	40—45	14	272	39	184	42	4	—	269	541	7				
8	45—50	15	327	24	186	53	6	5	274	601	8				
9	50—55	11	366	21	188	98	8	4	319	685	9				
10	55—60	11	573	24	210	189	13	3	439	1,012	10				
11	60—65	22	706	27	198	278	10	9	522	1,228	11				
12	65—70	9	812	13	171	412	5	6	607	1,419	12				
13	70—75	16	753	18	120	520	10	6	674	1,427	13				
14	75—80	6	584	8	54	500	4	3	569	1,153	14				
15	80—85	2	389	5	21	426	5	2	459	848	15				
16	85—90	1	155	2	5	181	—	3	191	346	16				
17	90—95	—	43	1	1	59	—	1	62	105	17				
18	95—	—	7	—	—	15	—	—	15	22	18				
19	年齡不詳 Âge inconnu	—	—	—	—	—	—	—	—	—	—				
	計 Total	141	40	9,588	3,927	2,184	2,831	117	49	9,108	18,696				
	35. 德島縣 Tokushima-ken.														
1	0—15	—	1	2,672	2,490	—	—	—	2	2,492	5,164	1			
2	15—20	—	2	263	333	26	1	2	1	363	626	2			
3	20—25	8	2	290	163	140	5	6	3	317	607	3			
4	25—30	5	—	241	86	174	12	10	—	282	523	4			
5	30—35	8	3	225	70	180	9	12	—	271	496	5			
6	35—40	9	1	243	49	220	28	15	1	313	556	6			
7	40—45	13	—	231	32	163	34	3	—	232	463	7			
8	45—50	13	1	280	20	154	43	5	5	227	507	8			
9	50—55	11	1	310	17	157	83	8	3	268	578	9			
10	55—60	10	2	498	21	174	152	12	3	362	860	10			
11	60—65	16	3	597	18	158	231	9	8	424	1,021	11			
12	65—70	12	—	633	17	90	440	10	5	562	1,195	12			
13	70—75	6	4	496	7	43	412	4	2	468	964	13			
14	75—80	2	1	324	5	17	360	4	2	388	712	14			
15	80—85	1	1	137	2	5	152	—	3	162	299	15			
16	85—90	—	—	39	1	1	45	—	1	48	87	16			
17	90—95	—	—	6	—	—	12	—	—	12	18	17			
18	95—	—	—	—	—	—	—	—	—	—	—	18			
19	年齡不詳 Âge inconnu	—	—	—	—	—	—	—	—	—	—	19			
	計 Total	120	28	8,181	3,343	1,851	2,365	104	44	7,707	15,888				

再揭 Dont: *b.* 長門國一部 Une partie de la Province de Nagato.

順序 Numéros d'ordre.	年齡 Âge.	男 Hommes. 未婚者 Célibataires.	配偶者ノ生存 Mariés.	配偶者ノ死亡 Veufs.	離婚セシ者又ハ獨身 Divorcés.	不詳 État civil inconnu.	計 Total.	女 Femmes. 未婚者 Célibataires.	配偶者ノ生存 Mariées.	配偶者ノ死亡 Veuves.	離婚セシ者又ハ獨身 Divorcées.	不詳 État civil inconnu.	計 Total.	不詳 Sexe inconnu.	合計 Total.
		1	2	3	4	5	6	7	8	9	10	11	12	13	14
	36. 香川縣 Kagawa-ken.														
1	0—15	—	—	2,556	2,441	—	—	—	2	2,443	—	4,999	3,142	—	—
2	15—20	—	—	154	244	14	—	1	—	259	—	413	292	6	1
3	20—25	1	1	230	148	89	2	9	—	248	—	478	290	26	4
4	25—30	11	—	196	73	115	6	15	1	210	—	406	181	91	6
5	30—35	9	—	174	63	181	10	10	—	264	—	438	98	141	8
6	35—40	14	—	197	46	189	26	9	—	270	—	467	76	186	9
7	40—45	14	—	204	34	151	28	14	—	227	—	431	56	175	27
8	45—50	12	—	222	25	167	37	13	2	244	—	466	45	244	20
9	50—55	17	4	272	14	153	75	11	4	257	—	529	36	271	47
10	55—60	33	1	419	20	169	129	20	3	341	—	760	43	406	109
11	60—65	17	5	490	12	190	194	10	2	408	—	898	36	484	161
12	65—70	22	5	598	13	144	278	14	5	454	—	1,052	26	510	260
13	70—75	9	1	596	11	78	340	6	3	438	—	1,034	22	391	321
14	75—80	1	2	446	5	54	387	4	3	453	—	899	10	272	290
15	80—85	2	6	373	3	16	380	2	1	402	—	775	7	144	235
16	85—90	2	2	156	3	9	228	1	1	242	—	398	6	39	108
17	90—95	—	—	46	1	1	68	—	1	71	—	117	2	7	33
18	95—	—	—	8	—	—	13	—	—	13	—	21	—	3	4
19	年齡不詳 Âge inconnu	—	—	—	—	—	—	—	—	—	1	1	—	—	—
	計 Total	164	27	7,337	3,156	1,720	2,201	139	28	7,244	1	14,582	4,368	3,396	1,643
	37. 愛媛縣 Ehime-ken.														
1	0—15	—	—	2,556	2,441	—	—	—	2	2,443	—	4,999	3,142	—	—
2	15—20	—	—	154	244	14	—	1	—	259	—	413	292	6	1
3	20—25	1	1	230	148	89	2	9	—	248	—	478	290	26	4
4	25—30	11	—	196	73	115	6	15	1	210	—	406	181	91	6
5	30—35	9	—	174	63	181	10	10	—	264	—	438	98	141	8
6	35—40	14	—	197	46	189	26	9	—	270	—	467	76	186	9
7	40—45	14	—	204	34	151	28	14	—	227	—	431	56	175	27
8	45—50	12	—	222	25	167	37	13	2	244	—	466	45	244	20
9	50—55	17	4	272	14	153	75	11	4	257	—	529	36	271	47
10	55—60	33	1	419	20	169	129	20	3	341	—	760	43	406	109
11	60—65	17	5	490	12	190	194	10	2	408	—	898	36	484	161
12	65—70	22	5	598	13	144	278	14	5	454	—	1,052	26	510	260
13	70—75	9	1	596	11	78	340	6	3	438	—	1,034	22	391	321
14	75—80	1	2	446	5	54	387	4	3	453	—	899	10	272	290
15	80—85	2	6	373	3	16	380	2	1	402	—	775	7	144	235
16	85—90	2	2	156	3	9	228	1	1	242	—	398	6	39	108
17	90—95	—	—	46	1	1	68	—	1	71	—	117	2	7	33
18	95—	—	—	8	—	—	13	—	—	13	—	21	—	3	4
19	年齡不詳 Âge inconnu	—	—	—	—	—	—	—	—	—	1	1	—	—	—
	計 Total	164	27	7,337	3,156	1,720	2,201	139	28	7,244	1	14,582	4,368	3,396	1,643
	38. 高知縣 Kochi-ken.														
1	0—15	—	—	2,556	2,441	—	—	—	2	2,443	—	4,999	3,142	—	—
2	15—20	—	—	154	244	14	—	1	—	259	—	413	292	6	1
3	20—25	1	1	230	148	89	2	9	—	248	—	478	290	26	4
4	25—30	11	—	196	73	115	6	15	1	210	—	406	181	91	6
5	30—35	9	—	174	63	181	10	10	—	264	—	438	98	141	8
6	35—40	14	—	197	46	189	26	9	—	270	—	467	76	186	9
7	40—45	14	—	204	34	151	28	14	—	227	—	431	56	175	27
8	45—50	12	—	222	25	167	37	13	2	244	—	466	45	244	20
9	50—55	17	4	272	14	153	75	11	4	257	—	529	36	271	47
10	55—60	33	1	419	20	169	129	20	3	341	—	760	43	406	109
11	60—65	17	5	490	12	190	194	10	2	408	—	898	36	484	161
12	65—70	22	5	598	13	144	278	14	5	454	—	1,052	26	510	260
13	70—75	9	1	596	11	78	340	6	3	438	—	1,034	22	391	321
14	75—80	1	2	446	5	54	387	4	3	453	—	899	10	272	290
15	80—85	2	6	373	3	16	380	2	1	402	—	775	7	144	235
16	85—90	2	2	156	3	9	228	1	1	242	—	398	6	39	108
17	90—95	—	—	46	1	1	68	—	1	71	—	117	2	7	33
18	95—	—	—	8	—	—	13	—	—	13	—	21	—	3	4
19	年齡不詳 Âge inconnu	—	—	—	—	—	—	—	—	—	1	1	—	—	—
	計 Total	164	27	7,337	3,156	1,720	2,201	139	28	7,244	1	14,582	4,368	3,396	1,643
	39. 福岡縣 Fukuoka-ken.														
1	0—15	—	—	2,556	2,441	—	—	—	2	2,443	—	4,999	3,142	—	—
2	15—20	—	—	154	244	14	—	1	—	259	—	413	292	6	1
3	20—25	1	1	230	148	89	2	9	—	248	—	478	290	26	4
4	25—30	11	—	196	73	115	6	15	1	210	—	406	181	91	6
5	30—35	9	—	174	63	181	10	10

第二十表　體性、年齢及配偶ノ有上ニ依リ分チタル死亡（大正二年）（續）

Tableau XX.—Décès par sexe, par âge et par état civil. (1913.) (*Suite.*)

順序 Numéros d'ordre.	年齢 Âge.	男 Hommes. 未婚者 Célibataires.	男 配偶者ノ生存 Mariés.	男 配偶者ノ死亡 Veufs.	男 離婚セシ獨身 Divorcés.	男 不詳 Etat civil inconnu.	男 計 Total.	女 未婚者 Célibataires.	女 配偶者ノ生存 Mariées.	女 配偶者ノ死亡 Veuves.	女 離婚セシ獨身 Divorcées.	女 不詳 Etat civil inconnu.	女 計 Total.	合計 Total.	男 未婚者 Célibataires.	男 配偶者ノ生存 Mariés.	男 配偶者ノ死亡 Veufs.	男 離婚セシ獨身 Divorcés.	男 不詳 Etat civil inconnu.	男 計 Total.	女 未婚者 Célibataires.	女 配偶者ノ生存 Mariées.	女 配偶者ノ死亡 Veuves.	女 離婚セシ獨身 Divorcées.	女 不詳 Etat civil inconnu.	女 計 Total.	合計 Total.	順序 Numéros d'ordre.
		1	2	3	4	5	6	7	8	9	10	11	12	13	1	2	3	4	5	6	7	8	9	10	11	12	13	
	35. 和歌山縣 Wakayama-ken.																										
1	0—15	2,511	—	—	—	—	2,511	2,570	—	—	—	—	2,570	5,081	4,253	—	—	—	—	—	4,253	4,206	—	—	—	—	4,206	8,459	1
2	15—20	183	1	—	—	—	184	320	14	—	1	1	336	520	259	—	—	—	—	—	259	441	33	1	3	1	479	739	2
3	20—25	188	19	1	3	1	212	176	100	6	6	1	289	501	257	30	1	3	2	1	293	269	146	5	19	1	440	733	3
4	25—30	125	58	3	2	3	191	65	124	11	7	1	208	399	161	90	4	9	2	2	266	96	179	5	22	1	303	569	4
5	30—35	77	81	5	3	3	169	59	172	10	10	1	252	421	84	136	10	12	4	2	232	64	225	15	28	2	334	580	5
6	35—40	48	140	8	7	2	205	42	177	19	8	2	248	453	58	148	12	12	2	2	232	46	231	18	26	2	323	555	6
7	40—45	32	125	11	5	1	174	17	121	17	3	4	162	336	53	188	19	20	4	3	284	25	209	40	15	3	292	576	7
8	45—50	28	184	35	4	3	254	23	124	37	4	3	191	445	41	247	24	24	2	2	338	31	171	41	15	1	259	597	8
9	50—55	26	191	41	6	6	270	13	104	48	7	3	175	445	26	259	53	15	5	3	358	23	188	74	16	2	303	661	9
10	55—60	32	264	78	13	7	391	21	139	118	10	2	290	684	33	373	106	32	7	3	557	24	199	143	15	5	386	943	10
11	60—65	20	279	132	10	8	449	8	130	171	9	4	322	771	25	416	157	21	10	6	629	16	214	228	5	6	469	1,098	11
12	65—70	27	290	174	9	10	510	13	101	252	9	8	383	893	34	418	222	23	11	7	708	15	163	315	22	7	522	1,230	12
13	70—75	11	201	203	6	7	428	6	58	301	9	5	382	810	20	361	297	13	6	7	697	11	108	456	7	10	592	1,289	13
14	75—80	8	110	147	1	3	269	9	31	272	2	7	321	590	14	247	282	8	8	8	559	4	61	484	6	8	563	1,122	14
15	80—85	12	62	112	3	3	192	4	16	246	2	7	275	467	6	135	260	1	2	1	404	4	19	410	1	7	441	845	15
16	85—90	4	21	38	—	—	63	2	1	112	2	1	118	181	1	32	102	1	1	1	137	3	5	220	—	4	232	369	16
17	90—95	—	—	4	—	1	5	1	1	21	—	—	23	28	1	8	29	—	—	—	38	—	1	51	—	—	52	90	17
18	95—	1	—	1	1	—	3	—	—	8	—	—	8	11	—	2	4	—	—	—	6	—	—	5	—	—	5	11	18
19	年齢不詳 Âge inconnu	—	—	—	—	—	—	—	—	—	—	—	—	—	—	—	—	—	—	—	1	—	—	—	—	—	1	1	19
	計 Total	3,333	2,026	993	73	58	6,483	3,349	1,413	1,652	89	50	6,553	13,036	5,332	3,099	1,582	194	68	10,26	5,278	2,152	2,511	200	60	10,201	—	20,467	
	36. 德島縣 Tokushima-ken.																										
1	0—15	2,958	—	—	—	—	2,958	2,870	—	—	—	—	2,870	5,828	2,562	—	—	—	—	—	2,562	2,378	—	—	—	—	2,378	4,940	1
2	15—20	201	4	—	—	—	205	366	19	1	3	—	389	594	129	2	—	—	—	—	131	181	16	—	1	—	198	329	2
3	20—25	177	24	1	1	1	204	199	116	1	6	2	324	528	149	19	—	2	—	—	170	109	73	3	11	1	197	367	3
4	25—30	124	61	3	6	2	196	102	171	5	8	2	288	484	80	76	3	8	1	—	168	57	122	9	6	—	194	362	4
5	25—30	50	103	11	16	2	182	44	158	14	8	1	225	407	51	98	3	6	2	1	163	23	110	6	8	1	148	311	5
6	30—35	42	100	12	5	1	160	36	183	20	9	1	249	409	34	113	3	6	1	—	157	26	141	14	10	—	191	348	6
7	35—40	27	119	14	8	1	169	24	142	26	8	4	204	373	33	137	9	9	—	—	188	20	132	13	11	3	179	367	7
8	40—45	29	131	20	7	3	190	22	121	34	9	7	193	383	23	149	27	16	4	2	219	22	115	32	11	1	181	400	8
9	45—50	29	161	35	8	5	238	16	153	57	4	2	232	470	21	183	32	14	2	2	252	10	125	63	9	2	209	461	9
10	50—55	33	230	66	8	7	344	13	151	102	5	8	282	626	33	232	74	16	8	3	363	12	145	91	11	1	260	623	10
11	55—60	23	301	113	8	5	450	16	154	155	7	6	338	788	32	266	91	17	10	6	416	8	146	153	8	6	321	737	11
12	60—65	33	264	182	5	10	494	3	153	238	6	7	407	901	18	265	154	16	7	4	460	4	122	192	10	1	329	789	12
13	65—70	15	220	193	3	4	435	6	93	230	4	5	338	833	18	211	223	6	6	2	463	2	84	316	7	6	415	878	13
14	70—75	13	139	197	2	5	356	5	46	334	2	2	389	745	19	192	223	9	6	5	449	5	49	314	5	4	377	826	14
15	75—80	4	86	164	2	6	262	4	34	298	3	6	345	607	11	91	227	1	5	2	335	2	25	287	4	2	320	655	15
16	80—85	—	22	92	—	3	117	2	6	162	1	4	175	292	1	38	92	1	1	—	132	3	3	167	1	1	175	307	16
17	85—90	1	7	28	1	—	37	1	1	52	—	—	54	91	—	2	15	—	—	—	18	—	1	41	—	—	42	60	17
18	90—95	1	—	4	—	—	5	—	—	14	—	—	14	19	—	3	6	—	—	—	9	1	3	11	—	—	15	24	18
19	95—	—	—	—	—	—	—	—	—	—	—	—	—	—	—	—	—	—	—	1	1	—	—	—	—	1	1	1	19
	年齢不詳 Âge inconnu	—	—	—	—	—	—	—	—	—	—	—	—	—	—	—	—	—	—	—	—	—	—	—	—	—	—	—	
	計 Total	3,760	1,972	1,135	80	55	7,002	3,729	1,701	1,803	83	57	7,376	14,378	3,217	2,077	1,181	127	53	6,655	2,863	1,412	1,712	113	30	6,130	—	12,785	
	37. 香川縣 Kagawa-ken.																										
1	0—15	3,086	—	—	—	—	3,086	2,946	—	—	—	—	2,946	6,032	7,207	—	—	—	—	—	7,207	6,880	—	—	—	—	6,880	14,087	1
2	15—20	202	—	—	—	—	202	294	15	—	1	—	310	512	565	5	—	—	—	—	570	508	34	—	1	—	542	1,113	2
3	20—25	185	16	—	—	—	201	171	86	3	13	—	273	474	550	53	—	1	2	1	606	323	222	9	9	—	563	1,169	3
4	25—30	117	61	5	3	—	186	80	149	3	16	—	248	434	341	165	6	16	1	1	529	185	363	11	19	—	578	1,107	4
5	30—35	64	80	9	8	2	163	48	165	9	14	—	236	399	214	309	10	25	4	2	562	181	424	32	31	—	618	1,180	5
6	35—40	40	101	12	12	4	169	31	139	13	8	2	193	362	141	356	19	22	6	2	544	93	397	62	22	2	576	1,120	6
7	40—45	30	123	18	12	—	183	23	113	26	8	1	171	354	115	367	30	19	5	5	536	45	370	56	25	—	496	1,032	7
8	45—50	43	151	24	21	3	242	30	129	36	8	—	203	445	65	504	61	31	5	3	669	35	363	100	21	4	523	1,192	8
9	50—55	27	174	44	9	1	255	13	99	44	10	5	171	426	60	498	91	26	6	6	681	23	265	164	10	1	463	1,144	9
10	55—60	24	256	71	15	7	373	17	144	125	13	3	302	675	69	635	159	23	7	8	884	30	293	267	18	2	610	1,494	10
11	60—65	21	250	77	21	5	374	22	110	172	8	4	316	690	39	683	225	23	10	8	980	13	278	425	16	6	788	1,718	11
12	65—70	25	247	175	11	4	462	13	89	215	4	3	324	786	34	685	352	21	7	7	1,099	17	247	574	12	3	853	1,952	12
13	70—75	14	196	169	6	3	388	6	55	251	7	8	327	715	28	545	426	3	6	1	1,008	12	162	711	11	7	903	1,911	13
14	75—80	6	118	168	5	3	300	1	19	254	5	1	280	580	9	301	406	7	4	4	727	7	88	697	4	2	798	1,525	14
15	80—85	1	47	114	1	3	166	5	9	161	2	2	179	345	6	145	335	2	2	2	490	4	40	560	—	2	606	1,096	15
16	85—90	1	16	42	—	—	59	—	2	96	3	—	101	160	2	38	126	1	1	1	170	1	6	282	2	1	292	462	16
17	90—95	—	1	6	—	—	7	—	1	16	—	—	17	24	—	8	29	—	1	—	38	—	1	63	—	—	64	102	17
18	95—	—	—	—	—	—	—	—	—	3	—	—	3	3	—	—	3	—	—	—	3	—	1	13	—	—	14	17	18
19	年齢不詳 Âge inconnu	—	—	—	—	—	—	—	—	—	—	—	—	—	—	—	—	—	—	1	1	—	—	—	—	—	1	2	19
	計 Total	3,886	1,837	934	124	35	6,816	3,700	1,324	1,427	120	29	6,600	13,416	9,445	5,297	2,274	220	68	17,304	8,257	3,554	4,026	201	30	16,068	1	33,373	
	38. 愛媛縣 Ehime-ken.																										
1	0—15	—	—	4,253	4,206	—	—	—	—	4,206	—	8,459	3,248	—	—	—	—	3,248	2,940	—	—	—	—	2,940	6,188	1
2	15—20	—	1	260	441	33	1	3	1	479	—	739	209	4	—	—	—	213	314	21	1	—	—	336	549	2
3	20—25	3	2	293	269	146	5	19	1	440	—	733	235	28	—	—	1	264	154	108	2	6	1	271	535	3
4	25—30	9	2	266	96	179	5	22	1	303	—	569	140	83	2	10	—	235	78	170	6	14	1	269	504	4
5	30—35	12	4	246	64	225	15	28	2	334	—	580	88	131	7	7	—	233	72	197	9	10	1	289	522	5
6	35—40	12	2	232	46	231	18	26	2	323	—	555	52	156	10	6	2	226	43	201	25	14	—	283	509	6
7	40—45	20	4	284	25	209	40	15	3	292	—	576	27	150	13	13	1	204	25	168	29	13	2	237	441	7
8	45—50	24	2	338	31	171	41	15	1	259	—	597	32	174	30	18	1	255	27	183	52	10	1	273	528	8
9	50—55	15	5	358	23	188	74	16	2	303	—	661	27	231	31	13	2	304	15	151	62	7	1	236	540	9
10	55—60	32	7	557	24	199	143	15	5	386	—	943	18	311	80	9	4	422	11	201	153	12	2	379	801	10
11	60—65	21	10	629	16	214	228	5	6	469	—	1,098	31	406	153	12	2	604	24	208	251	12	4	499	1,103	11
12	65—70	23	11	708	15	163	315	22	7	522	—	1,230	27	387	210	16	4	644	15	176	366	10	2	569	1,213	12
13	70—75	13	6	697	11	108	456	7	10	592	—	1,289	11	290	294	11	2	608	10	112	446	5	4	577	1,185	13
14	75—80	8	8	559	4	61	484	6	8	563	—	1,122	7	212	282	11	—	512	4	51	459	6	—	520	1,032	14
15	80—85	1	2	404	4	19	410	1	7	441	—	845	4	102	246	—	1	353	3	12	383	5	2	405	758	15
16	85—90	1	1	137	3	5	220	—	4	232	—	369	1	21	112	—	—	134	2	7	203	1	—	213	347	16
17	90—95	—	—	38	—	1	51	—	—	52	—	90	1	6	26	—	—	33	1	1	43	—	—	45	78	17
18	95—	—	—	6	—	5	—	—	—	5	—	11	—	—	5	—	—	5	—	—	8	—	—	8	13	18
19	年齢不詳 Âge inconnu	—	1	1	—	—	—	—	—	—	1	2	—	—	—	—	—	—	—	—	—	—	—	—	—	—	19
	計 Total	194	68	10,26	5,278	2,152	2,511	200	60	10,201	—	20,467	4,158	2,692	1,501	126	20	8,497	3,738	1,967	2,498	125	21	8,349	16,846	
	39. 高知縣 Kochi-ken.																										
1	0—15	—	—	2,562	2,378	—	—	—	—	2,378	—	4,940	2,785	—	—	—	—	2,785	2,496	—	—	—	—	2,496	5,281	1
2	15—20	—	—	131	181	16	—	1	—	198	—	329	161	1	—	—	—	162	144	12	—	1	—	157	319	2
3	20—25	2	—	170	109	73	3	11	1	197	—	367	175	18	—	—	—	193	135	77	4	3	—	219	412	3
4	25—30	8	1	168	57	122	9	6	—	194	—	362	101	75	1	4	—	181	61	128	5	9	—	203	384	4
5	30—35	6	2	163	23	110	6	8	1	148	—	311	77	121	6	9	—	213	30	137	13	8	—	188	401	5
6	35—40	6	1	157	26	141	14	10	—	191	—	348	29	100	8	9	1	147	22	128	18	15	—	182	330	6
7	40—45	9	—	188	20	132	13	11	3	179	—	367	26	146	10	20	—	202	18	139	26	10	1	194	396	7
8	45—50	16	4	219	22	115	32	11	1	181	—	400	24	172	16	9	3	224	15	103	45	2	—	165	389	8
9	50—55	14	2	252	10	125	63	9	2	209	—	461	17	193	34	3	2	249	10	102	56	3	2	173	422	9
10	55—60	16	8	363	12	145	91	11	1	260	—	623	34	260	68	4	2	368	4	123	111	6	1	245	613	10
11	60—65	17	10	416	8	146	153	8	6	321	—	737	19	317	109	12	4	461	11	122	214	4	—	351	812	11
12	65—70	16	7	460	4	122	192	10	1	329	—	789	26	274	187	6	2	495	9	102	281	5	—	397	892	12
13	70—75	6	6	463	2	84	316	7	6	415	—	878	3	225	162	5	—	395	4	49	281	3	2	339	734	13
14	75—80	9	6	449	5	49	314	5	4	377	—	826	8	118	153	3	2	284	4	25	302	2	—	333	617	14
15	80—85	1	5	335	2	25	287	4	2	320	—	655	2	59	117	2	—	180	4	7	284	1	1	247	427	15
16	85—90	1	—	132	3	3	167	1	1	175	—	307	—	10	56	1	2	69	—	4	121	—	—	125	194	16
17	90—95	—	1	18	—	1	41	—	—	42	—	60	1	1	13	—	—	15	—	—	37	—	—	37	52	17
18	95—	—	—	9	1	3	11	—	—	15	—	24	—	—	2	—	—	2	—	—	8	—	—	8	10	18
19	年齢不詳 Âge inconnu	—	—	—	—	—	—	—	1	1	—	1	—	—	—	—	—	—	—	—	—	—	—	—	—	—	19
	計 Total	127	53	6,655	2,863	1,412	1,712	113	30	6,130	—	12,785	3,488	2,090	942	87	18	6,625	2,967	1,258	1,756	72	7	6,060	12,685	
	40. 福岡縣 Fukuoka-ken.																										
1	0—15	—	—	7,207	6,880	—	—	—	—	6,880	—	14,087	4,746	—	—	—	—	4,746	4,509	—	—	—	—	4,509	9,255	1
2	15—20	—	—	570	508	34	—	1	—	542	—	1,113	328	8	—	1	—	337	361	22	—	3	—	386	723	2
3	20—25	1	2	606	323	222	9	9	—	563	—	1,169	340	28	—	3	1	372	260	112	2	8	—	382	754	3
4	25—30	16	1	529	185	363	11	19	—	578	—	1,107	205	111	5	4	2	327	165	196	2	15	—	378	705	4
5	30—35	25	4	562	181	424	32	31	—	618	—	1,180	122	174	5	12	3	316	126	262	20	25	1	434	750	5
6	35—40	22	6	544	93	397	62	22	2	576	—	1,120	105	229	15	10	1	360	77	299	26	15	—	417	777	6
7	40—45	19	5	536	45	370	56	25	—	496	—	1,032	72	269	22	12	4	379	53	253	32	16	2	356	735	7
8	45—50	31	5	669	35	363	100	21	4	523	—	1,192	59	335	47	14	3	458	46	230	65	16	—	357	815	8
9	50—55	26	6	681	23	265	164	10	1	463	—	1,144	35	332	50	17	4	438	30	207	111	18	—	366	804	9
10	55—60	23	7	884	30	293	267	18	2	610	—	1,494	50	455	124	30	3	662	30	255	280	14	4	583	1,195	10
11	60—65	23	10	980	13	278	425	16	6	738	—	1,718	47	549	158	18	8	780	23	271	334	18	2	648	1,428	11
12	65—70	21	7	1,099	17	247	574	12	3	853	—	1,952	44	544	263	14	6	871	36	242	499	15	3	795	1,666	12
13	70—75	3	6	1,008	12	162	711	11	7	903	—	1,911	22	423	287	11	5	748	23	148	578	11	9	764	1,512	13
14	75—80	7	4	727	7	88	697	4	2	798	—	1,525	20	328	329	12	8	692	15	99	629	6	2	751	1,443	14
15	80—85	2	2	490	4	40	560	—	2	606	—	1,096	11	140	275	8	—	434	17	43	547	6	7	620	1,054	15
16	85—90	1	1	170	1	6	282	2	1	292	—	462	2	54	135	—	—	191	4	10	287	2	4	307	498	16
17	90—95	—	1	38	—	1	63	—	—	64	—	102	1	7	25	—	1	34	1	4	84	—	1	90	124	17
18	95—	—	—	3	—	1	13	—	—	14	—	17	1	2	8	—	—	11	1	—	24	—	—	25	36	18
19	年齢不詳 Âge inconnu	—	1	1	—	—	—	—	—	—	1	2	—	—	—	—	—	—	—	—	—	—	—	—	—	—	19
	計 Total	220	68	17,304	8,257	3,554	4,026	201	30	16,068	1	33,373	6,210	3,983	1,748	166	49	12,156	5,777	2,653	3,465	188	35	12,118	24,274	
	41. 大分縣 Oita-ken.																										
1	0—15	—	—	3,248	2,940	—	—	—	—	2,940	6,188	1															
2	15—20	—	1	213	314	21	1	—	—	336	549	2															
3	20—25	3	2	264	154	108	2	6	1	271	535	3															
4	25—30	9	2	235	78	170	6	14	1	269	504	4															
5	30—35	12	4	233	72	197	9	10	1	289	522	5															
6	35—40	12	2	226	43	201	25	14	—	283	509	6															
7	40—45	20	4	204	25	168	29	13	2	237	441	7															
8	45—50	24	2	255	27	183	52	10	1	273	528	8															
9	50—55	15	5	304	15	151	62	7	1	236	540	9															
10	55—60	32	7	422	11	201	153	12	2	379	801	10															
11	60—65	21	10	604	24	208	251	12	4	499	1,103	11															
12	65—70	23	11	644	15	176	366	10	2	569	1,213	12															
13	70—75	13	6	608	10	112	446	5	4	577	1,185	13															
14	75—80	8	8	512	4	51	459	6	—	520	1,032	14															
15	80—85	1	2	353	3	12	383	5	2	405	758	15															
16	85—90	1	—	134	2	7	203	1	—	213	347	16															
17	90—95	—	—	33	1	1	43	—	—	45	78	17															
18	95—	—	—	5	—	—	8	—	—	8	13	18															
19	年齢不詳 Âge inconnu	—	—	—	—	—	—	—	—	—	—	19															
	計 Total	166	49	8,497	3,738	1,967	2,498	125	21

第二十表　體性、年齢及配偶上ノ身分ニ依リ分チタル死亡（大正二年）（終）

Tableau XX.—Décès par sexe, par âge et par état civil. (1913.) (*Suite et fin.*)

順序 Numéros d'ordre.	年齢 Âge.	男 Hommes. 未婚者 Célibataires.	スル者ノ生存 Mariés.	セシ獨身者ノ死亡 Veufs.	離者婚セシ獨身 Divorcés.	不詳 État civil inconnu.	計 Total.	女 Femmes. 未婚者 Célibataires.	スル者ノ生存 Mariées.	セシ獨身者ノ死亡 Veuves.	離者婚セシ獨身 Divorcées.	不詳 État civil inconnu.	計 Total.	合計 Total.
		1	2	3	4	5	6	7	8	9	10	11	12	13
	44. 宮崎縣 Miyazaki-ken.													
1	0—15	1,768	—	—	—	—	1,768	1,635	—	—	—	—	1,635	3,403
2	15—20	84	—	—	—	—	84	103	5	1	—	—	109	193
3	20—25	133	16	—	1	—	150	105	38	2	3	—	148	298
4	25—30	85	30	1	3	2	121	47	65	5	7	—	124	245
5	30—35	53	79	2	7	1	142	72	102	4	6	2	186	328
6	35—40	36	86	3	8	—	133	36	117	7	9	1	170	303
7	40—45	33	104	11	10	—	158	22	104	13	5	—	144	302
8	45—50	26	123	23	8	—	180	20	98	21	10	2	151	331
9	50—55	17	127	27	11	—	182	10	74	31	6	—	121	303
10	55—60	20	179	40	11	5	255	14	97	79	9	—	199	454
11	60—65	24	194	99	12	2	331	10	101	112	8	3	234	565
12	65—70	19	199	112	16	3	349	9	95	191	7	3	305	654
13	70—75	15	178	139	4	2	338	1	70	244	2	2	319	657
14	75—80	13	111	186	3	2	315	6	34	231	4	1	276	591
15	80—85	3	50	122	4	—	179	5	11	178	1	1	196	375
16	85—90	1	19	65	—	1	86	2	3	111	—	1	117	203
17	90—95	—	1	11	—	—	12	—	—	34	—	1	35	47
18	95—	1	—	3	—	—	4	—	—	6	—	—	6	10
19	年齢不詳 Âge inconnu	—	—	—	—	—	—	—	—	—	—	—	—	—
	計 Total	2,331	1,496	844	98	18	4,787	2,097	1,014	1,270	77	17	4,475	9,262
	45. 鹿兒島縣 Kagoshima-ken.													
1	0—15	4,438	—	—	—	—	4,438	4,148	—	—	—	—	4,148	8,586
2	15—20	334	1	—	—	—	335	320	7	1	—	—	328	663
3	20—25	334	27		3	—	364	247	100	4	6	—	357	721
4	25—30	224	105	4	6	1	340	164	186	5	9	—	364	704
5	30—35	159	176	7	8	—	350	138	203	14	9	—	364	714
6	35—40	121	258	17	10	1	407	129	262	26	22	—	439	846
7	40—45	80	294	30	8	—	412	78	238	54	15	1	386	798
8	45—50	66	378	40	16	2	502	59	201	56	11	—	327	829
9	50—55	38	349	48	13	2	450	40	186	107	12	—	345	795
10	55—60	53	461	101	17	3	635	25	226	191	8	—	450	1,085
11	60—65	36	480	187	19	4	726	34	241	269	4	2	550	1,276
12	65—70	46	468	215	11	1	736	39	223	431	4	2	699	1,435
13	70—75	30	361	300	7	4	702	22	109	464	11	1	607	1,309
14	75—80	16	261	285	8	7	577	14	49	519	4	2	588	1,165
15	80—85	6	116	217	2	4	345	9	25	413	2	1	450	795
16	85—90	3	41	111	1	—	156	2	2	234	—	3	241	397
17	90—95	—	4	28	—	2	34	3	3	75	—	—	81	115
18	95—	—	3	15	—	—	18	—	—	20	—	—	20	38
19	年齢不詳 Âge inconnu	—	—	—	—	—	—	—	—	—	—	—	—	—
	計 Total	5,984	3,778	1,605	129	31	11,527	5,471	2,261	2,883	117	12	10,744	22,271
	46. 沖縄縣 Okinawa-ken.													
1	0—15	1,930	—	—	—	2	1,932	1,757	—	—	—	3	1,760	3,692
2	15—20	158	2	1	—	—	161	124	7	—	2	1	134	295
3	20—25	143	29	1	—	2	175	155	59	1	5	—	220	395
4	25—30	67	59	1	6	—	133	63	87	3	8	—	161	294
5	30—35	58	82	8	1	1	150	59	102	7	10	—	178	328
6	35—40	47	108	13	11	3	182	31	141	13	7	1	193	375
7	40—45	35	141	16	13	—	205	39	144	17	12	1	213	418
8	45—50	30	179	28	13	4	254	17	92	30	10	1	150	404
9	50—55	17	152	52	4	1	226	8	81	46	3	1	139	365
10	55—60	13	179	73	3	3	271	7	80	84	5	5	181	452
11	60—65	8	148	81	3	1	241	12	65	113	1	2	193	434
12	65—70	11	175	95	3	3	287	9	60	166	4	4	243	530
13	70—75	6	110	114	5	4	239	16	41	229	4	2	292	531
14	75—80	2	42	92	1	1	138	3	12	186	—	4	205	343
15	80—85	3	37	51	—	2	93	6	10	173	2	5	196	289
16	85—90	—	8	17	—	—	25	1	1	100	—	—	102	127
17	90—95	—	1	4	—	—	5	—	—	31	—	2	33	38
18	95—	—	—	2	—	—	2	—	—	5	—	—	5	7
19	年齢不詳 Âge inconnu	—	—	—	—	—	—	—	—	—	—	—	—	—
	計 Total	2,528	1,452	649	63	27	4,719	2,307	982	1,204	73	32	4,598	9,317

順序 Numéros d'ordre.	年齢 Âge.	男 Hommes. 未婚者 Célibataires.	スル者ノ生存 Mariés.	セシ獨身者ノ死亡 Veufs.	離者婚セシ獨身 Divorcés.	不詳 État civil inconnu.	計 Total.	女 Femmes. 未婚者 Célibataires.	スル者ノ生存 Mariées.	セシ獨身者ノ死亡 Veuves.	離者婚セシ獨身 Divorcées.	不詳 État civil inconnu.	計 Total.	不詳 Sexe inconnu.	合計 Total.	順序 Numéros d'ordre.
		1	2	3	4	5	6	7	8	9	10	11	12	13	14	
	47. 北海道 Hokkaido.															
1	0—15	9,006	—	—	—	—	9,006	8,405	—	—	—	—	8,405	—	17,411	1
2	15—20	629	3	—	—	1	633	510	65	3	3	1	582	—	1,215	2
3	20—25	754	65	1	6	14	840	279	262	7	13	3	564	—	1,404	3
4	25—30	423	198	13	20	17	671	152	296	12	12	4	476	—	1,147	4
5	30—35	248	292	13	26	22	601	112	341	26	21	4	504	—	1,105	5
6	35—40	147	330	19	45	38	579	78	331	28	20	3	460	—	1,039	6
7	40—45	129	355	47	33	31	595	59	230	37	11	7	344	—	939	7
8	45—50	121	399	68	39	17	644	49	177	60	15	5	306	—	950	8
9	50—55	63	358	95	33	29	578	28	143	86	11	14	277	—	855	9
10	55—60	86	445	159	29	45	764	21	202	156	11	13	403	—	1,167	10
11	60—65	65	434	157	25	48	729	27	171	252	11	10	471	—	1,200	11
12	65—70	32	343	217	18	35	645	20	139	318	13	22	512	—	1,157	12
13	70—75	13	243	245	8	40	549	7	50	337	3	13	410	—	959	13
14	75—80	7	117	165	—	20	309	5	23	309	2	21	360	—	669	14
15	80—85	4	72	128	2	12	218	6	23	249	4	8	290	—	508	15
16	85—90	1	22	60	—	3	86	1	6	118	1	2	128	—	214	16
17	90—95	—	2	14	—	1	17	1	—	44	1	1	47	—	64	17
18	95—	—	—	2	—	3	5	—	—	10	—	1	11	—	16	18
19	年齢不詳 Âge inconnu	—	—	—	—	16	16	—	—	—	—	1	1	1	18	19
	計 Total	11,728	3,678	1,403	284	392	17,485	9,755	2,459	2,052	152	133	14,551	1	32,037	
	總計 Totaux.															
1	0—15	233,004	2	—	—	10	233,016	220,223	6	—	—	12	220,241	1	453,258	1
2	15—20	15,630	135	7	3	41	15,816	19,705	1,301	45	104	35	21,190	—	37,006	2
3	20—25	15,684	1,630	57	146	168	17,685	12,284	7,334	179	584	70	20,451	—	38,136	3
4	25—30	8,551	5,095	192	445	165	14,448	5,584	10,694	432	796	57	17,563	—	32,011	4
5	30—35	4,425	7,752	417	634	165	13,393	3,467	11,719	730	786	68	16,770	—	30,163	5
6	35—40	3,004	9,295	626	649	209	13,783	2,381	11,888	1,172	785	100	16,276	—	30,059	6
7	40—45	2,170	9,508	870	652	172	13,372	1,602	9,205	1,490	560	93	12,950	—	26,322	7
8	45—50	1,951	12,486	1,672	793	286	17,188	1,236	8,900	2,559	587	157	13,439	—	30,627	8
9	50—55	1,542	13,195	2,584	750	337	18,408	842	8,084	4,006	482	178	13,592	—	32,000	9
10	55—60	1,775	18,349	5,032	878	482	26,516	898	9,913	7,573	619	270	19,273	—	45,789	10
11	60—65	1,548	20,755	7,901	855	506	31,565	897	9,631	12,151	539	322	23,540	—	55,105	11
12	65—70	1,355	19,964	11,497	658	452	33,926	854	8,069	18,141	532	392	27,988	—	61,914	12
13	70—75	802	15,187	13,322	388	380	30,029	602	4,871	21,569	354	359	27,755	—	57,784	13
14	75—80	437	8,668	11,206	216	253	20,780	384	2,359	20,474	212	267	23,696	—	44,476	14
15	80—85	247	4,562	9,315	108	152	14,384	278	1,062	17,559	135	197	19,231	—	33,615	15
16	85—90	62	1,233	4,070	31	48	5,444	99	239	8,609	48	92	9,087	—	14,531	16
17	90—95	22	200	953	10	18	1,203	27	68	2,315	14	22	2,446	—	3,649	17
18	95—	6	40	168	3	6	223	5	17	514	5	5	546	—	769	18
19	年齢不詳 Âge inconnu	—	—	—	—	31	31	—	—	—	—	8	8	4	43	19
	計 Total	292,215	148,006	69,889	7,219	3,881	521,210	271,368	105,310	119,518	7,142	2,704	506,042	5	1,027,257	

第二十一表　體性及原因（大分類）ニ依リ分チタル死亡（大正二年）

Tableau XXI.—Décès par sexe et par cause (Nomenclature très-abrégée). (1913.)

第二十一表及第二十二表ニ死亡原因番號ノ羅馬數字ハ大分類、亞剌比亞數字太字ハ中分類ヲ示ス
Dans les numéros des causes de décès des tableaux Nos. 21–22, les chiffres romains indiquent *la Nomenclature très-abrégée*, et les chiffres arabiques en gros caractères, la *Nomenclature abrégée*.

順序 Numéros d'ordre.	府縣北海道 Districts. (Fu, ken et Hokkaido.)	I. 傳染性病及全身病 Affections épidémiques et maladies générales.			II. 神經系ノ疾患 Affections du système nerveux.			III. 血行器ノ疾患 Affections de l'appareil circulatoire.			IV. 呼吸器ノ疾患 Affections de l'appareil respiratoire.			V. 消化器ノ疾患 Affections de l'appareil digestif.			VI. 泌尿器及生殖器ノ疾患 Affections de l'appareil génito-urinaire.		
		男 Hommes.	女 Femmes.	計 Total.	男 Hommes.	女 Femmes.	計 Total.	男 Hommes.	女 Femmes.	計 Total.	男 Hommes.	女 Femmes.	計 Total.	男 Hommes.	女 Femmes.	計 Total.	男 Hommes.	女 Femmes.	計 Total.
		1	2	3	4	5	6	7	8	9	10	11	12	13	14	15	16	17	18
1	東京府 Tokio-fu	9,278	8,977	18,255	4,301	3,740	8,041	894	859	1,753	4,969	4,504	9,473	4,315	4,267	8,582	1,444	1,571	3,015
2	京都府 Kioto-fu	3,246	3,510	6,756	1,768	1,590	3,358	476	444	920	1,605	1,411	3,016	2,077	2,027	4,104	486	566	1,052
	再掲 Dont: a. 山城國 Province d'Yamashiro	2,399	2,575	4,974	1,150	1,057	2,207	294	268	562	1,035	953	1,988	1,142	1,146	2,288	355	410	765
	b. 丹波國一部 丹後國 Une partie de la Province de Tamba et Province de Tango..	847	935	1,782	618	633	1,151	182	176	358	570	458	1,028	935	881	1,816	131	156	287
3	大阪府 Osaka-fu	5,860	6,177	12,037	3,139	2,847	5,986	815	804	1,619	3,407	2,995	6,402	3,560	3,563	7,123	959	1,172	2,131
4	神奈川縣 Kanagawa-ken	2,733	2,417	5,150	1,931	1,733	3,664	357	371	728	2,011	1,871	3,882	1,694	1,693	3,387	445	489	934
5	兵庫縣 Hiogo-ken	4,528	4,823	9,351	3,044	2,669	5,713	688	729	1,417	3,289	2,774	6,063	3,747	3,632	7,380	641	755	1,396
	再掲 Dont: a. 攝津國一部 及播磨國 Une partie de la Province de Setsu et Province de Harima	3,531	3,671	7,202	2,259	1,951	4,210	488	486	974	2,472	2,113	4,585	2,591	2,472	5,063	471	568	1,039
	b. 但馬國及丹波國一部 Province de Tajima et une partie de la Province de Tamba	636	692	1,328	489	434	923	135	166	301	569	413	982	823	807	1,630	96	108	204
	c. 遠路國 Province d'Awaji	361	460	821	296	284	580	65	77	142	248	248	496	333	354	687	74	79	153
6	長崎縣 Nagasaki-ken	2,090	1,745	3,835	1,424	1,221	2,645	282	286	568	1,838	1,506	3,344	1,702	1,489	3,191	301	344	645
7	新潟縣 Niigata-ken	3,793	4,233	8,026	3,872	3,407	7,279	638	719	1,357	3,041	2,857	5,898	4,112	4,192	8,304	661	820	1,481
8	埼玉縣 Saitama-ken	2,345	2,309	4,654	2,167	1,914	4,081	337	419	756	2,484	2,285	4,769	2,805	2,737	5,542	511	638	1,149
9	群馬縣 Gumma-ken	1,642	1,906	3,548	1,569	1,464	3,033	277	355	632	1,685	1,533	3,218	1,989	1,978	3,967	308	400	708
10	千葉縣 Chiba-ken	2,681	2,409	5,090	3,333	2,850	6,183	517	555	1,072	2,555	2,298	4,853	2,229	2,171	4,400	495	546	1,041
11	茨城縣 Ibaraki-ken	2,309	1,972	4,281	2,768	2,445	5,213	432	490	922	2,210	1,859	4,069	2,114	2,085	4,199	436	489	925
12	栃木縣 Tochigi-ken	1,735	1,563	3,298	1,727	1,505	3,232	254	294	548	1,696	1,439	3,135	1,677	1,699	3,376	281	321	602
13	奈良縣 Nara-ken	1,145	1,044	2,189	795	863	1,658	218	218	436	798	729	1,527	1,174	1,189	2,363	196	223	419
14	三重縣 Miye-ken	2,055	2,193	4,248	1,553	1,447	3,000	307	370	677	1,721	1,533	3,254	1,875	2,036	3,911	291	410	701
15	愛知縣 Aichi-ken	3,635	3,823	7,458	3,136	2,944	6,080	535	602	1,137	3,016	2,724	5,740	3,025	3,146	6,171	529	645	1,174
16	靜岡縣 Shidzuoka-ken	2,781	2,779	5,560	2,645	2,260	4,905	496	530	1,026	2,342	2,099	4,441	2,482	2,417	4,899	424	554	978
17	山梨縣 Yamanashi-ken	967	1,145	2,115	887	771	1,658	167	217	384	853	790	1,643	1,052	1,120	2,172	158	230	388
18	滋賀縣 Shiga-ken	1,388	1,508	2,896	1,166	1,102	2,268	244	253	494	1,080	841	1,921	1,513	1,686	3,199	224	274	498
19	岐阜縣 Gifu-ken	1,757	1,979	3,736	1,844	1,631	3,475	358	391	749	1,528	1,482	3,010	1,886	1,899	3,785	253	333	586
	再掲 Dont: a. 美濃國 Province de Mino.....	1,545	1,661	3,206	1,524	1,372	2,896	287	309	596	1,280	1,227	2,507	1,675	1,686	3,361	219	288	507
	b. 飛騨國 Province de Hida.....	212	318	530	320	259	579	71	82	153	248	255	503	211	213	424	34	45	79
20	長野縣 Nagano-ken	2,493	3,152	5,645	2,826	2,436	5,262	535	625	1,160	2,082	1,978	4,060	2,389	2,445	4,834	520	621	1,141
21	宮城縣 Miyagi-ken	1,584	1,576	3,160	1,891	1,628	3,519	246	311	557	1,360	1,255	2,615	1,591	1,427	3,018	314	406	720
22	福島縣 Fukushima-ken	2,138	2,205	4,343	2,517	2,012	4,529	394	443	837	1,941	1,774	3,715	2,025	1,851	3,876	352	423	775
23	岩手縣 Iwate-ken	1,086	1,123	2,209	1,729	1,483	3,212	261	218	479	1,093	1,034	2,127	1,497	1,361	2,858	234	299	533
24	青森縣 Awomori-ken	1,266	1,178	2,444	1,501	1,134	2,635	185	178	363	1,105	1,010	2,115	1,529	1,552	3,081	170	220	390
	再掲 Dont: a. 陸奥國西部 Partie occidentale de la Province de Mutsu	858	801	1,659	1,017	792	1,809	132	121	253	739	653	1,392	1,013	1,047	2,060	118	150	268
	b. 陸奥國東部 Partie orientale de la Province de Mutsu..	408	377	785	484	342	826	53	57	110	366	357	723	516	505	1,021	52	70	122
25	山形縣 Yamagata-ken	1,514	1,545	3,059	1,707	1,349	3,056	346	344	690	1,499	1,389	2,888	2,140	2,102	4,242	307	388	695
26	秋田縣 Akita-ken	1,270	1,134	2,404	2,147	1,827	3,974	298	299	597	980	859	1,839	1,477	1,382	2,859	317	376	693
27	福井縣 Fukui-ken	1,301	1,680	2,981	1,256	1,106	2,362	191	216	407	1,109	987	2,096	1,562	1,768	3,330	233	288	521
28	石川縣 Ishikawa-ken	1,536	1,917	3,453	1,974	1,800	3,774	286	335	621	1,334	1,250	2,584	1,586	1,649	3,235	235	304	539
29	富山縣 Toyama-ken	1,398	1,651	3,049	2,558	2,368	4,926	248	280	528	1,145	1,167	2,312	1,486	1,622	3,108	238	322	560
30	鳥取縣 Tottori-ken	857	800	1,657	734	580	1,314	131	139	270	521	358	879	927	782	1,709	122	170	292
31	島根縣 Shimane-ken	1,362	1,440	2,802	1,287	1,075	2,312	290	327	617	1,133	940	2,073	1,191	1,136	2,327	265	324	589
32	岡山縣 Okayama-ken....	2,210	2,170	4,380	1,793	1,480	3,273	422	448	870	1,628	1,326	2,954	2,049	2,020	4,069	285	409	694
33	廣島縣 Hiroshima-ken	2,992	3,355	6,347	2,565	2,403	4,968	523	584	1,107	2,565	2,266	4,831	2,727	2,790	5,517	504	633	1,137
34	山口縣 Yamaguchi-ken	2,056	2,012	4,068	1,759	1,426	3,185	365	374	739	1,398	1,286	2,684	1,503	1,473	2,976	347	392	739
	再掲 Dont: a. 長門國一部 及周防國 Une partie de la Province de Nagato et Province de Suwo ..	1,742	1,726	3,468	1,481	1,155	2,636	307	309	616	1,217	1,098	2,315	1,287	1,247	2,534	307	336	643
	b. 長門國一部 Une partie de la Province de Nagato	314	286	600	278	271	549	58	65	123	181	138	319	216	226	442	40	56	96
35	和歌山縣 Wakayama-ken	1,302	1,303	2,605	947	858	1,805	189	193	382	939	864	1,803	1,521	1,551	3,072	190	266	456
36	德島縣 Tokushima-ken	1,251	1,544	2,795	1,071	940	2,011	246	295	541	1,301	1,224	2,525	1,201	1,203	2,404	283	305	588
37	香川縣 Kagawa-ken	1,491	1,558	3,049	1,077	936	2,013	247	285	532	1,024	906	1,930	1,120	1,110	2,230	199	225	424
38	愛媛縣 Ehime-ken	1,977	2,131	4,108	1,560	1,259	2,819	338	394	732	1,738	1,681	3,419	1,989	1,955	3,944	326	373	699
39	高知縣 Kochi-ken	1,052	993	2,045	1,034	871	1,905	221	281	502	1,129	952	2,081	1,219	1,212	2,431	192	234	426
40	福岡縣 Fukuoka-ken	3,666	3,481	7,147	2,819	2,263	5,082	456	456	912	3,087	2,646	5,733	2,928	2,824	5,752	587	743	1,330
41	大分縣 Oita-ken	1,495	1,488	2,983	1,655	1,401	3,056	262	343	605	1,841	1,210	2,551	1,307	1,301	2,608	269	379	648
42	佐賀縣 Saga-ken	1,265	1,184	2,449	1,177	958	2,135	168	215	383	1,157	972	2,129	1,221	1,065	2,286	283	256	539
43	熊本縣 Kumamoto-ken	2,907	2,689	5,596	1,859	1,785	3,644	332	408	740	2,321	2,209	4,530	2,275	2,308	4,583	448	547	995
44	宮崎縣 Miyazaki-ken	776	727	1,503	1,011	792	1,808	164	169	333	867	798	1,665	927	818	1,745	171	259	430
45	鹿兒島縣 Kagoshima-ken	2,280	1,869	4,149	2,573	2,232	4,805	376	452	828	2,686	1,884	3,970	2,119	1,940	4,059	504	608	1,112
46	沖繩縣 Okinawa-ken	1,184	909	2,043	509	395	904	94	108	202	766	720	1,486	1,053	1,071	2,124	192	251	443
47	北海道 Hokkaido	3,662	2,973	6,635	3,022	2,402	5,424	522	406	928	2,435	2,092	4,527	3,162	2,687	5,849	517	501	1,018
	總計 Totaux	105,287	106,291	211,581	91,527	79,692	171,219	16,628	18,029	34,657	83,212	74,517	157,729	92,749	91,432	184,181	17,517	21,302	38,819

順序 Numéros d'ordre.	VII. 姙娠及產 Grossesse et État puerpéral.			VIII. 皮膚及運動器ノ疾患 Affections de la peau et des organes de la locomotion.			IX. 畸形及幼年 Vices de conformation et Premier âge.			X. 老年 Vieillesse.			XI. 外因ニ依ル死 Affections produites par des causes extérieures.				XII. 不明ノ診斷及不詳ノ原因 Diagnostic mal défini et Cause inconnue.				合計 Total.				順序 Numéros d'ordre.
	男 Hommes.	女 Femmes.	計 Total.	男 Hommes.	女 Femmes.	計 Total.	男 Hommes.	女 Femmes.	計 Total.	男 Hommes.	女 Femmes.	計 Total.	男 Hommes.	女 Femmes.	不詳 Sexe inconnu.	計 Total.	男 Hommes.	女 Femmes.	不詳 Sexe inconnu.	計 Total.	男 Hommes.	女 Femmes.	不詳 Sexe inconnu.	計 Total.	
	19	20	21	22	23	24	25	26	27	28	29	30	31	32	33	34	35	36	37	38	39	40	41	42	
1	—	346	346	208	154	362	1,687	1,383	3,070	642	1,019	1,661	939	531	—	1,470	1,268	1,180	—	2,448	29,945	28,531	—	58,476	1
2	—	169	169	81	87	171	911	737	1,648	517	905	1,422	487	274	—	761	740	720	—	1,460	12,397	12,440	—	24,837	2
	—	118	118	56	61	117	559	428	987	213	406	619	304	169	—	473	443	410	—	853	7,950	8,001	—	15,951	a.
	—	51	51	28	26	54	352	309	661	304	499	803	183	105	—	288	297	310	—	607	4,447	4,439	—	8,886	b.
3	—	291	291	139	123	262	1,516	1,272	2,788	703	1,226	1,929	891	466	—	1,357	1,052	1,030	—	2,082	22,041	21,966	—	44,007	3
4	—	111	111	55	48	103	661	584	1,245	382	520	902	458	193	—	651	507	437	—	944	11,234	10,467	—	21,701	4
5	—	218	218	178	142	320	1,371	1,181	2,552	1,143	1,454	2,597	860	465	—	1,325	1,545	1,414	1	2,960	21,034	20,257	1	41,292	5
	—	154	154	121	103	224	982	829	1,811	727	979	1,706	635	330	—	965	1,114	1,022	1	2,137	15,391	14,678	1	30,070	a.
	—	38	38	29	22	51	214	194	408	315	344	659	142	79	—	221	274	239	—	504	3,722	3,527	—	7,249	b.
	—	26	26	28	17	45	175	158	333	101	131	232	83	56	—	139	157	162	—	319	1,921	2,052	—	3,973	c.
6	—	109	109	116	80	196	416	332	748	581	951	1,532	408	175	—	583	533	504	—	1,037	9,690	8,743	—	18,433	6
7	—	215	215	191	150	341	752	662	1,414	700	1,073	1,773	898	521	—	1,419	1,157	1,180	—	2,337	19,815	20,029	—	39,844	7
8	—	159	159	85	74	159	1,157	962	2,119	478	603	1,081	463	303	—	766	832	857	—	1,689	13,664	13,260	—	26,924	8
9	—	115	115	70	78	148	659	563	1,222	395	452	847	405	221	—	626	703	661	—	1,364	9,702	9,726	—	19,428	9
10	—	149	149	92	92	184	1,282	1,123	2,405	870	1,217	2,087	446	255	—	701	835	836	—	1,671	15,335	14,501	—	29,836	10
11	—	142	142	89	75	164	1,404	1,250	2,654	474	657	1,131	389	231	—	620	813	815	—	1,628	13,438	12,510	—	25,948	11
12	—	116	116	70	55	125	558	477	1,035	268	352	620	402	227	—	629	528	443	—	966	9,191	8,491	—	17,682	12
13	—	49	49	55	33	88	550	433	983	226	330	556	265	120	—	394	376	398	—	774	5,798	5,638	—	11,436	13
14	—	76	76	73	71	144	753	607	1,360	424	664	1,088	396	238	—	634	725	780	—	1,505	10,173	10,425	—	20,598	14
15	—	174	174	132	118	250	1,539	1,363	2,902	884	1,273	2,157	691	459	—	1,150	1,256	1,274	—	2,530	18,378	18,545	—	36,923	15
16	—	156	156	119	104	223	1,064	878	1,942	716	994	1,710	566	346	—	912	738	652	—	1,390	14,373	13,769	—	28,142	16
17	—	67	67	73	41	114	189	181	370	220	313	533	201	135	—	336	286	257	—	493	4,956	5,267	—	10,223	17
18	—	48	48	55	47	102	458	403	856	270	451	721	272	174	—	446	472	522	—	994	7,182	7,301	—	14,483	18
19	—	117	117	70	71	141	775	721	1,496	479	670	1,149	401	273	—	674	762	822	—	1,584	10,113	10,389	—	20,502	19
	—	94	94	59	64	123	720	659	1,379	401	591	992	336	248	—	584	654	715	—	1,369	8,700	8,914	—	17,614	a.
	—	23	23	11	7	18	55	62	117	78	79	157	65	25	—	90	108	107	—	215	1,413	1,475	—	2,888	b.
20	—	142	142	121	93	214	730	650	1,380	632	808	1,440	648	416	—	1,064	857	865	—	1,722	13,833	14,231	—	28,064	20
21	—	82	82	75	63	138	750	737	1,487	325	421	746	360	207	—	567	569	613	—	1,182	9,065	8,726	—	17,791	21
22	—	127	127	109	68	177	888	769	1,657	598	703	1,301	693	396	—	1,035	884	832	—	1,716	12,435	11,603	—	24,038	22
23	—	134	134	66	52	118	844	768	1,612	431	604	1,035	413	226	—	639	677	646	—	1,323	8,331	7,948	—	16,279	23
24	—	103	103	78	65	143	684	611	1,295	318	393	711	293	135	—	428	751	698	—	1,449	7,830	7,277	—	15,107	24
	—	66	66	57	47	104	380	327	707	195	245	440	189	91	—	280	419	398	—	817	5,117	4,738	—	9,855	a.
	—	37	37	21	18	39	254	284	538	123	148	271	104	44	—	148	332	300	—	632	2,713	2,539	—	5,252	b.
25	—	80	80	61	54	115	1,147	1,026	2,173	288	379	667	467	244	—	711	520	505	—	1,025	9,996	9,405	—	19,401	25
26	—	135	135	77	58	135	857	931	1,788	408	562	970	389	177	—	566	785	743	—	1,528	9,005	8,483	—	17,488	26
27	—	60	60	62	64	126	413	339	752	291	474	765	261	146	—	407	509	471	—	980	7,188	7,599	—	14,787	27
28	—	97	97	63	80	143	517	450	967	376	648	1,024	262	162	—	424	445	511	—	956	8,614	9,203	—	17,817	28
29	—	98	98	62	67	129	217	198	415	145	250	395	281	180	—	461	405	469	—	874	8,183	8,672	—	16,855	29
30	—	46	46	40	34	74	222	211	433	356	531	887	136	85	1	222	199	213	—	412	4,245	3,949	1	8,195	30
31	—	104	104	49	47	96	370	340	710	684	820	1,504	260	172	1	433	496	519	—	1,015	7,337	7,244	1	14,582	31
32	—	140	140	88	80	168	1,080	1,019	2,099	799	982	1,781	499	328	—	827	654	675	—	1,329	11,507	11,077	—	22,584	32
33	—	159	159	121	115	236	857	775	1,632	783	1,006	1,789	638	378	—	1,016	1,047	975	—	2,022	15,322	15,439	—	30,761	33
34	—	119	119	85	68	153	384	302	686	740	895	1,635	412	235	—	647	539	576	—	1,115	9,588	9,108	—	18,696	34
	—	99	99	70	55	125	314	255	569	638	754	1,392	360	199	—	559	458	474	—	932	8,181	7,707	—	15,888	a.
	—	20	20	15	13	28	70	47	117	102	141	243	52	36	—	88	81	102	—	183	1,407	1,401	—	2,808	b.
35	—	92	92	63	51	114	385	378	763	377	499	876	260	161	—	421	310	337	—	647	6,483	6,553	—	13,036	35
36	—	82	82	61	49	110	424	399	823	556	758	1,314	314	189	—	503	344	388	—	732	7,002	7,376	—	14,378	36
37	—	71	71	55	56	111	525	451	976	421	438	859	289	182	—	471	368	382	—	750	6,816	6,600	—	13,416	37
38	—	102	102	94	89	183	545	484	1,029	789	922	1,711	407	256	—	663	503	555	—	1,058	10,266	10,201	—	20,467	38
39	—	63	63	75	51	126	618	500	1,118	538	557	1,095	279	136	—	415	298	280	—	578	6,655	6,130	—	12,785	39
40	—	202	202	138	133	271	902	803	1,705	841	1,193	2,034	942	432	—	1,374	988	892	1	1,881	17,304	16,068	1	33,373	40
41	—	68	68	101	73	174	442	370	812	773	1,026	1,799	322	187	—	509	530	503	—	1,033	8,497	8,349	—	16,846	41
42	—	54	54	66	37	103	402	346	748	308	480	788	240	145	—	385	388	348	—	736	6,625	6,060	—	12,685	42
43	—	138	138	122	101	223	424	370	794	438	682	1,120	397	249	—	646	632	632	—	1,264	12,156	12,118	—	24,274	43
44	—	66	66	35	37	72	171	148	319	179	280	459	225	97	—	322	261	284	—	545	4,787	4,475	—	9,262	44
45	—	166	166	95	86	181	187	196	383	386	549	935	323	149	—	472	598	613	—	1,211	11,527	10,744	—	22,271	45
46	—	91	91	60	33	93	1	1	2	257	474	731	63	36	—	99	590	509	—	1,099	4,719	4,598	—	9,317	46
47	—	252	252	137	99	236	1,096	1,014	2,110	407	517	924	1,324	569	—	1,893	1,201	1,039	1	2,241	17,485	14,551	1	32,037	47
	—	5,900	5,900	4,213	3,516	7,759	33,678	29,699	63,377	23,816	32,975	56,791	21,181	11,391	2	33,074	31,372	30,855	3	62,230	521,210	506,012	5	1,027,257	

第二十二表　體性及原因（中分類）ニ依リ分チタル死亡（大正二年）

Tableau XXII.—Décès par sexe et par cause (Nomenclature abrégée). (1913.)

順序 Numéros d'ordre.	府縣北海道 Districts. (Fu, ken et Hokkaido.)	I. 1. 腸窒扶斯 Typhus abdominal. 男 Hommes.	女 Femmes.	計 Total.	I. 2. 發疹窒扶斯 Typhus exanthématique. 男 Hommes.	女 Femmes.	計 Total.	I. 3. 麻剌利亞 Malaria. 男 Hommes.	女 Femmes.	計 Total.	I. 4. 疱瘡 Variole. 男 Hommes.	女 Femmes.	計 Total.	I. 5. 麻疹 Rougeole. 男 Hommes.	女 Femmes.	計 Total.	I. 6. 猩紅熱 Scarlatine. 男 Hommes.	女 Femmes.	計 Total.
		1	2	3	4	5	6	7	8	9	10	11	12	13	14	15	16	17	18
1	東京府 Tokio-fu	315	282	597	—	—	—	3	3	6	7	3	10	591	582	1,173	21	20	41
2	京都府 Kioto-fu	104	88	192	—	—	—	2	2	4	1	1	2	43	65	108	3	3	6
	再掲 a. 山城國 Province d'Yamashiro	86	78	164	—	—	—	1	2	3	1	—	1	30	47	77	3	3	6
	Dont: b. 丹波國一部 但馬國 丹後國 Une partie de la Province de Tamba et Province de Tango..	18	10	28	—	—	—	1	—	1	—	1	1	13	18	31	—	—	—
3	大阪府 Osaka-fu	299	226	525	—	—	—	1	3	4	—	3	3	69	86	155	4	4	8
4	神奈川縣 Kanagawa-ken	111	50	161	—	—	—	—	3	3	—	—	—	77	79	156	3	2	5
5	兵庫縣 Hiogo-ken	134	106	240	—	—	—	2	5	7	—	1	1	225	223	448	3	2	5
	再掲 a. 攝津國一部 丹波國一部 Une partie de la Province de Settsu et Province de Harima	104	75	179	—	—	—	2	3	5	—	1	1	194	194	388	3	2	5
	Dont: b. 但馬國及丹波國一部 Province de Tajima et une partie de la Province de Tamba	20	18	38	—	—	—	—	2	2	—	—	—	29	27	56	—	—	—
	c. 淡路國 Province d'Awaji	10	13	23	—	—	—	—	—	—	—	—	—	2	2	4	—	—	—
6	長崎縣 Nagasaki-ken	47	40	87	1	1	2	2	5	7	9	11	20	13	10	23	2	—	2
7	新潟縣 Niigata-ken	184	180	364	—	—	—	23	29	52	2	1	3	151	154	305	—	—	—
8	埼玉縣 Saitama-ken	76	76	152	—	—	—	—	—	—	1	2	3	157	123	280	4	3	7
9	群馬縣 Gumma-ken	75	89	164	—	—	—	—	—	—	—	—	—	111	128	239	1	—	1
10	千葉縣 Chiba-ken	31	29	60	—	2	2	2	2	4	—	—	—	123	133	256	1	4	5
11	茨城縣 Ibaraki-ken	54	34	88	—	—	—	—	—	—	—	—	—	113	137	250	1	—	1
12	栃木縣 Tochigi-ken	69	71	140	—	—	—	1	—	1	—	—	—	107	98	205	—	—	—
13	奈良縣 Nara-ken	33	30	63	—	—	—	1	1	2	—	—	—	25	51	76	—	—	—
14	三重縣 Miye-ken	25	21	46	—	—	—	2	—	2	—	—	—	29	36	65	—	1	1
15	愛知縣 Aichi-ken	101	86	187	—	—	—	4	2	6	—	—	—	59	61	120	1	—	1
16	靜岡縣 Shidzuoka-ken	99	85	184	—	—	—	1	1	2	—	—	—	89	93	182	2	3	5
17	山梨縣 Yamanashi-ken	32	35	67	—	—	—	—	1	1	—	—	—	41	42	83	—	—	—
18	滋賀縣 Shiga-ken	14	11	25	—	—	—	4	3	7	—	—	—	32	37	69	—	—	—
19	岐阜縣 Gifu-ken	49	50	99	—	—	—	1	—	1	—	1	1	34	24	58	—	—	—
	再掲 a. 美濃國 Province de Mino	46	44	90	—	—	—	—	—	—	—	1	1	26	21	47	—	—	—
	Dont: b. 飛騨國 Province de Hida	3	6	9	—	—	—	1	—	1	—	—	—	8	3	11	—	—	—
20	長野縣 Nagano-ken	118	91	209	—	—	—	1	—	1	—	—	—	57	53	110	—	—	—
21	宮城縣 Miyagi-ken	66	57	123	—	—	—	1	1	2	1	—	1	15	9	24	—	—	—
22	福島縣 Fukushima-ken	92	106	198	1	—	1	1	—	1	—	—	—	76	74	150	—	—	—
23	岩手縣 Iwate-ken	58	61	119	—	—	—	—	—	—	1	—	1	4	5	9	—	—	—
24	青森縣 Awomori-ken	75	51	126	—	—	—	—	1	1	—	1	1	22	30	52	—	1	1
	再掲 a. 陸奥國西部 Partie occidentale de la Province de Mutsu	62	47	109	—	—	—	—	1	1	—	1	1	20	29	49	—	1	1
	Dont: b. 陸奥國東部 Partie orientale de la Province de Mutsu..	13	4	17	—	—	—	—	—	—	—	—	—	2	1	3	—	—	—
25	山形縣 Yamagata-ken	89	81	170	—	2	2	—	—	—	—	—	—	39	46	85	—	—	—
26	秋田縣 Akita-ken	72	79	151	—	—	—	2	1	3	—	—	—	14	17	31	7	1	8
27	福井縣 Fukui-ken	37	35	72	—	—	—	3	2	5	1	1	2	16	18	34	—	—	—
28	石川縣 Ishikawa-ken	28	27	55	—	—	—	3	—	3	—	—	—	34	25	59	—	—	—
29	富山縣 Toyama-ken	52	36	88	—	—	—	3	4	7	—	—	—	105	79	184	—	1	1
30	鳥取縣 Tottori-ken	30	31	61	—	—	—	1	—	1	—	—	—	59	68	127	—	—	—
31	島根縣 Shimane-ken	57	41	98	—	—	—	2	—	2	—	—	—	6	3	9	—	—	—
32	岡山縣 Okayama-ken	55	34	89	—	—	—	2	3	5	—	—	—	10	12	22	—	—	—
33	廣島縣 Hiroshima-ken	82	69	151	—	—	—	2	6	8	—	—	—	72	73	145	—	—	—
34	山口縣 Yamaguchi-ken	83	68	151	—	—	—	2	1	3	—	—	—	10	11	21	4	5	9
	再掲 a. 長門國一部 安藝國 Une partie de la Province de Nagato et Province de Suwo..	70	51	121	—	—	—	2	1	3	—	—	—	8	11	19	3	5	8
	Dont: b. 長門國一部 Une partie de la Province de Nagato	13	17	30	—	—	—	—	—	—	—	—	—	2	—	2	1	—	1
35	和歌山縣 Wakayama-ken	24	17	41	—	—	—	2	1	3	—	—	—	10	16	26	1	—	1
36	德島縣 Tokushima-ken	7	10	17	—	—	—	1	1	2	2	—	2	11	15	26	—	—	—
37	香川縣 Kagawa-ken	48	28	76	—	—	—	1	4	5	—	—	—	17	21	38	7	6	13
38	愛媛縣 Ehime-ken	62	36	98	—	—	—	12	7	19	—	—	—	74	95	169	—	—	—
39	高知縣 Kochi-ken	34	22	56	—	—	—	24	17	41	—	—	—	33	31	64	—	—	—
40	福岡縣 Fukuoka-ken	160	134	294	—	—	—	7	3	10	—	2	2	69	65	134	1	1	2
41	大分縣 Oita-ken	19	25	44	—	—	—	1	—	1	—	1	1	16	12	28	—	—	—
42	佐賀縣 Saga-ken	5	6	11	—	—	—	3	1	4	—	—	—	12	11	23	—	—	—
43	熊本縣 Kumamoto-ken	138	134	272	—	—	—	12	4	16	—	—	—	56	71	127	—	—	—
44	宮崎縣 Miyazaki-ken	6	5	11	—	—	—	1	2	3	—	—	—	6	9	15	—	—	—
45	鹿兒島縣 Kagoshima-ken	30	26	56	—	—	—	6	1	7	—	—	—	139	130	269	—	—	—
46	沖繩縣 Okinawa-ken	3	1	4	—	—	—	24	25	49	—	—	—	163	140	303	—	—	—
47	北海道 Hokkaido	98	62	160	—	—	—	12	7	19	—	—	—	52	61	113	—	1	1
	總計 Totaux	3,480	2,962	6,442	2	5	7	178	152	330	25	28	53	3,286	3,362	6,648	66	58	124

順序 Numéros d'ordre.	I. 7. 百日咳 Coqueluche. 男 Hommes.	女 Femmes.	計 Total.	I. 8. 實布垤利亞及格魯布 Diphtérie et Croup. 男 Hommes.	女 Femmes.	計 Total.	I. 9. 流行性感冒 Grippe. 男 Hommes.	女 Femmes.	計 Total.	I. 10. 虎列剌 Choléra asiatique. 男 Hommes.	女 Femmes.	計 Total.	I. 11. 赤痢 Dysenterie. 男 Hommes.	女 Femmes.	計 Total.	I. 12. 百斯篤 Peste. 男 Hommes.	女 Femmes.	計 Total.	I. 13. 肺結核 Tuberculose des poumons. 男 Hommes.	女 Femmes.	計 Total.	順序 Numéros d'ordre.
	19	20	21	22	23	24	25	26	27	28	29	30	31	32	33	34	35	36	37	38	39	
1	163	190	353	233	221	454	34	44	78	—	2	2	130	127	257	—	—	—	4,422	4,235	8,657	1
2	25	50	75	76	70	146	9	16	25	1	—	1	58	78	131	—	—	—	1,292	1,383	2,675	2
	21	41	62	56	57	113	3	10	13	1	—	1	45	69	114	—	—	—	967	1,022	1,989	*a.*
	4	9	13	20	13	33	6	6	12	—	—	—	8	9	17	—	—	—	325	361	686	*b.*
3	58	77	135	143	133	276	10	17	27	3	—	3	45	27	72	—	—	—	2,289	2,692	4,981	3
4	48	79	127	64	87	151	14	17	31	2	1	3	12	10	22	16	—	16	1,259	1,074	2,333	4
5	62	103	165	102	78	180	48	29	77	1	2	3	112	96	208	2	—	2	1,798	2,019	3,817	5
	59	96	155	78	62	140	41	21	62	1	2	3	64	68	132	2	—	2	1,441	1,561	3,002	*a.*
	2	7	9	10	8	18	7	4	11	—	—	—	5	2	7	—	—	—	233	279	512	*b.*
	1	—	1	14	8	22	—	4	4	—	—	—	43	26	69	—	—	—	124	179	303	*c.*
6	25	38	63	58	43	101	23	25	48	6	4	10	119	103	222	—	—	—	838	626	1,464	6
7	164	219	383	125	82	207	64	73	137	1	2	3	13	15	28	—	—	—	1,251	1,535	2,786	7
8	63	86	149	78	80	158	13	13	26	—	—	—	24	13	37	—	—	—	842	858	1,700	8
9	23	42	65	77	69	146	9	14	23	—	—	—	5	6	11	—	—	—	594	711	1,305	9
10	57	58	115	100	76	176	17	37	54	24	3	27	15	17	32	—	—	—	870	742	1,612	10
11	60	82	142	65	67	132	33	19	52	—	—	—	8	3	11	—	—	—	730	555	1,285	11
12	44	53	97	85	62	147	3	10	13	1	—	1	14	14	28	—	—	—	556	537	1,093	12
13	16	26	42	17	28	45	12	6	18	2	—	2	2	1	3	—	—	—	310	322	632	13
14	61	65	126	64	45	109	36	40	76	—	—	—	22	28	50	—	—	—	755	872	1,627	14
15	58	86	144	93	82	175	34	48	82	1	—	1	79	84	163	—	—	—	1,486	1,650	3,136	15
16	131	180	311	95	67	162	37	39	76	8	1	9	36	33	69	—	—	—	1,048	940	1,988	16
17	47	76	123	27	33	60	11	11	22	—	—	—	8	8	16	—	—	—	280	365	645	17
18	20	23	43	24	22	46	10	16	26	—	—	—	3	3	6	—	—	—	570	619	1,189	18
19	31	37	68	41	38	79	19	17	36	—	—	—	35	40	75	—	—	—	702	895	1,597	19
	17	22	39	38	34	72	18	17	35	—	—	—	29	27	56	—	—	—	610	720	1,330	*a.*
	14	15	29	3	4	7	1	—	1	—	—	—	6	13	19	—	—	—	92	175	267	*b.*
20	111	125	236	91	72	163	38	34	72	—	1	1	16	34	50	—	—	—	889	1,295	2,184	20
21	12	20	32	43	31	74	2	2	4	—	—	—	34	24	58	—	—	—	565	625	1,190	21
22	56	64	120	98	85	183	11	4	15	1	—	1	27	18	45	—	—	—	764	812	1,576	22
23	29	36	65	44	40	84	18	21	39	—	—	—	18	13	31	—	—	—	338	324	662	23
24	41	63	104	40	27	67	20	25	45	—	—	—	4	5	9	—	—	—	451	429	880	24
	38	57	95	29	16	45	12	19	31	—	—	—	2	3	5	—	—	—	285	245	530	*a.*
	3	6	9	11	11	22	8	6	14	—	—	—	2	2	4	—	—	—	166	184	350	*b.*
25	34	52	86	30	33	63	4	6	10	—	—	—	2	6	8	—	—	—	513	518	1,031	25
26	37	62	99	51	42	93	13	23	36	—	—	—	5	3	8	—	—	—	409	300	709	26
27	8	14	22	28	22	50	30	39	69	—	—	—	4	2	6	—	—	—	567	826	1,393	27
28	42	57	99	33	16	49	11	14	25	—	—	—	27	36	63	—	—	—	641	792	1,433	28
29	31	32	63	19	16	35	15	20	35	—	—	—	15	6	21	—	—	—	498	699	1,197	29
30	6	12	18	25	26	51	8	13	21	—	—	—	16	13	29	—	—	—	304	212	516	30
31	30	43	73	31	21	52	28	14	42	—	—	—	24	35	59	—	—	—	502	500	1,002	31
32	31	34	65	46	47	93	45	39	84	2	4	6	77	76	153	—	—	—	822	739	1,561	32
33	43	45	88	48	30	78	56	35	91	10	3	13	87	82	169	—	—	—	1,133	1,315	2,448	33
34	22	18	40	58	41	99	32	30	62	2	1	3	67	91	158	—	—	—	762	713	1,475	34
	15	10	25	50	30	80	23	20	43	2	1	3	55	79	134	—	—	—	652	638	1,290	*a.*
	7	8	15	8	11	19	9	10	19	—	—	—	12	12	24	—	—	—	110	75	185	*b.*
35	25	40	65	28	39	67	24	20	44	2	—	2	12	15	27	—	—	—	475	476	951	35
36	42	40	82	20	10	30	11	5	16	—	—	—	118	139	257	—	—	—	461	674	1,135	36
37	23	31	54	27	20	47	13	10	23	1	1	2	133	113	246	—	—	—	511	556	1,067	37
38	78	89	167	48	43	91	56	39	95	—	—	—	62	57	119	—	—	—	633	744	1,377	38
39	16	30	46	22	28	50	38	35	73	—	—	—	35	29	64	—	—	—	321	284	605	39
40	71	92	163	78	52	130	29	35	64	3	8	11	41	54	95	—	—	—	1,275	1,103	2,378	40
41	15	29	44	21	8	29	69	65	134	—	—	—	42	46	88	—	—	—	565	515	1,080	41
42	24	34	58	15	7	22	7	6	13	2	—	2	26	45	71	—	—	—	409	361	770	42
43	89	106	195	36	27	63	25	24	49	—	—	—	319	343	662	—	—	—	1,053	864	1,917	43
44	21	26	47	13	19	32	22	27	49	—	—	—	17	17	34	—	—	—	250	210	460	44
45	30	47	77	29	21	50	32	22	54	—	—	—	103	103	206	—	—	—	803	566	1,369	45
46	15	11	26	14	11	25	6	7	13	—	—	—	1	—	1	—	—	—	526	422	948	46
47	74	106	180	159	106	265	45	31	76	—	—	—	6	3	9	—	—	—	1,302	1,145	2,447	47
	2,212	2,928	5,140	2,762	2,323	5,085	1,144	1,136	2,280	73	33	106	2,073	2,114	4,187	18	—	18	39,584	40,649	80,233	

第二十二表　體性及原因（中分類）ニ

Tableau XXII.—Décès par sexe et par

依リ分チタル死亡（大正二年）（續）

cause (Nomenclature abrégée). (1913.) (*Suite.*)

順序 Numéros d'ordre.	府縣北海道 Districts. (Fu, ken et Hokkaido.)	I. 14. 結核性腦膜炎 Méningite tuberculeuse.			I. 15. 腸結核 Tuberculose abdominale.			I. 16. 爾他ノ臟器ノ結核 Tuberculose d'autres organes.			I. 17. 癩 Lèpre.			I. 18. 黴毒 Syphilis.			I. 19. 爾他ノ傳染性病 Autres affections épidémiques.		
		男 Hommes.	女 Femmes.	計 Total.	男 Hommes.	女 Femmes.	計 Total.	男 Hommes.	女 Femmes.	計 Total.	男 Hommes.	女 Femmes.	計 Total.	男 Hommes.	女 Femmes.	計 Total.	男 Hommes.	女 Femmes.	計 Total.
		40	41	42	43	44	45	46	47	48	49	50	51	52	53	54	55	56	57
1	東京府 Tokio-fu	374	389	763	545	876	1,421	214	207	421	26	15	41	264	172	436	298	250	548
2	京都府 Kioto-fu	176	177	353	247	452	699	102	124	226	10	4	14	89	91	180	136	123	259
	再掲 Dont: a. 山城國 Province d'Yamashiro	144	147	291	164	296	460	66	81	147	6	2	8	60	65	125	109	102	211
	再掲 Dont: b. 丹波國一部及丹後國 Une partie de la Province de Tamba et Province de Tango.	32	30	62	83	156	239	36	43	79	4	2	6	29	26	55	27	21	48
3	大阪府 Osaka-fu	220	289	509	403	779	1,182	137	146	283	51	15	66	229	208	437	141	117	258
4	神奈川縣 Kanagawa-ken	121	115	236	158	229	387	72	73	145	5	4	9	101	86	187	108	57	165
5	兵庫縣 Hiogo-ken	141	162	303	313	635	948	161	152	313	31	12	43	175	143	318	118	130	248
	再掲 Dont: a. 攝津國一部及播磨國 Une partie de la Province de Settsu et Province de Harima	117	127	244	228	448	676	122	123	245	23	8	31	119	93	212	89	99	188
	再掲 Dont: b. 但馬國及丹波國一部 Province de Tajima et une partie de la Province de Tamba	13	15	28	51	106	157	32	21	53	4	2	6	29	26	55	20	20	40
	再掲 Dont: c. 淡路國 Province d'Awaji	11	20	31	34	81	115	7	8	15	4	2	6	27	24	51	9	11	20
6	長崎縣 Nagasaki-ken	45	33	78	94	119	213	52	54	106	35	7	42	173	122	295	106	75	181
7	新潟縣 Niigata-ken	80	65	145	221	416	637	114	138	252	19	8	27	189	164	353	117	105	222
8	埼玉縣 Saitama-ken	64	60	124	139	230	369	58	58	116	12	3	15	91	74	165	137	94	231
9	群馬縣 Gumma-ken	38	36	74	106	187	293	42	54	96	18	12	30	82	87	169	108	122	230
10	千葉縣 Chiba-ken	55	50	105	130	219	349	65	60	125	15	6	21	164	133	297	171	137	308
11	茨城縣 Ibaraki-ken	35	28	63	124	130	254	92	78	170	16	9	25	189	119	308	232	188	420
12	栃木縣 Tochigi-ken	15	19	34	79	101	180	54	54	108	16	9	25	98	79	177	124	88	212
13	奈良縣 Nara-ken	19	19	38	83	156	239	33	28	61	11	5	16	59	36	95	41	35	76
14	三重縣 Miye-ken	68	61	129	130	269	399	67	68	135	23	8	31	122	93	215	75	83	158
15	愛知縣 Aichi-ken	93	109	202	234	410	644	127	118	245	51	22	73	124	94	218	310	263	573
	再掲 Dont: a. 美濃國 Province de Mino	45	28	73	109	211	320	58	57	115	16	10	26	56	39	95	99	92	191
	再掲 Dont: b. 飛騨國 Province de Hida	6	7	13	16	35	51	7	8	15	3	2	5	10	11	21	7	6	13
16	靜岡縣 Shidzuoka-ken	92	75	167	114	226	340	82	89	171	35	10	45	171	172	343	260	230	490
17	山梨縣 Yamanashi-ken	32	30	62	53	126	179	33	44	77	11	6	17	45	28	73	66	75	141
18	滋賀縣 Shiga-ken	36	33	69	128	253	381	57	82	139	13	4	17	42	36	78	41	55	96
19	岐阜縣 Gifu-ken	51	35	86	125	246	371	65	65	130	19	12	31	66	50	116	106	98	204
20	長野縣 Nagano-ken	71	88	159	160	436	596	113	108	221	10	8	18	79	72	151	93	96	189
21	宮城縣 Miyagi-ken	41	40	81	88	137	225	62	46	108	14	11	25	146	105	251	64	44	108
22	福島縣 Fukushima-ken	69	51	120	118	172	290	94	87	181	20	11	31	129	118	247	73	73	146
23	岩手縣 Iwate-ken	24	31	55	99	109	208	59	60	119	20	8	28	94	73	167	49	45	94
24	青森縣 Awomori-ken	21	19	40	72	112	184	57	46	103	41	23	64	90	64	154	95	67	162
	再掲 Dont: a. 陸奥國西部 Partie occidentale de la Province de Mutsu	15	10	25	47	77	124	36	27	63	32	18	50	59	38	97	67	53	120
	再掲 Dont: b. 陸奥國東部 Partie orientale de la Province de Mutsu	6	9	15	25	35	60	21	19	40	9	5	14	31	26	57	28	14	42
25	山形縣 Yamagata-ken	37	30	67	78	133	211	69	75	144	15	9	24	118	81	199	66	58	124
26	秋田縣 Akita-ken	17	12	29	42	56	98	44	31	75	19	7	26	156	148	304	54	43	97
27	福井縣 Fukui-ken	37	46	83	152	290	442	43	60	103	18	—	18	29	21	50	35	25	60
28	石川縣 Ishikawa-ken	65	66	131	150	354	504	55	72	127	7	4	11	40	30	70	45	30	75
29	富山縣 Toyama-ken	54	38	92	93	232	325	47	34	81	8	2	10	32	17	49	34	43	77
30	鳥取縣 Tottori-ken	14	15	29	46	72	118	30	27	57	4	5	9	45	39	84	58	47	105
31	島根縣 Shimane-ken	35	28	63	74	147	221	65	59	124	8	4	12	91	105	196	49	45	94
32	岡山縣 Okayama-ken	47	39	86	144	298	442	75	80	155	18	8	26	117	76	193	125	79	204
33	廣島縣 Hiroshima-ken	95	71	166	317	600	917	100	112	212	22	5	27	99	97	196	145	150	295
34	山口縣 Yamaguchi-ken	55	57	112	135	242	377	59	42	101	37	7	44	75	76	151	107	86	193
	再掲 Dont: a. 長門國一部及周防國 Une partie de la Province de Nagato et Province de Suwo	48	52	100	114	220	334	51	36	87	33	4	37	59	52	111	94	76	170
	再掲 Dont: b. 長門國一部 Une partie de la Province de Nagato	7	5	12	21	22	43	8	6	14	4	3	7	16	24	40	13	10	23
35	和歌山縣 Wakayama-ken	25	24	49	67	164	231	43	43	86	11	5	16	49	37	86	51	46	97
36	德島縣 Tokushima-ken	25	32	57	79	163	242	36	41	77	18	6	24	58	49	107	93	86	179
37	香川縣 Kagawa-ken	54	31	85	103	225	328	39	61	100	32	7	39	64	47	111	134	112	246
38	愛媛縣 Ehime-ken	41	37	78	138	266	404	70	62	132	25	12	37	117	100	217	89	68	157
39	高知縣 Kochi-ken	17	14	31	51	80	131	25	22	47	20	10	30	58	61	119	66	68	134
40	福岡縣 Fukuoka-ken	84	81	165	171	342	513	88	123	211	34	8	42	236	190	426	363	323	686
41	大分縣 Oita-ken	36	27	63	96	163	259	53	46	99	26	12	38	95	87	182	99	75	174
42	佐賀縣 Saga-ken	31	27	58	74	77	151	40	38	78	26	11	37	121	141	262	65	64	129
43	熊本縣 Kumamoto-ken	50	44	94	119	129	248	63	53	116	59	29	88	110	118	228	196	172	368
44	宮崎縣 Miyazaki-ken	7	8	15	23	50	73	17	18	35	44	20	64	65	51	116	58	37	95
45	鹿兒島縣 Kagoshima-ken	42	45	87	87	118	205	60	50	110	68	24	92	117	112	229	226	164	390
46	沖繩縣 Okinawa-ken	20	9	29	50	69	119	41	36	77	17	7	24	22	24	46	55	40	95
47	北海道 Hokkaido	143	126	269	165	216	381	142	119	261	13	3	16	257	234	491	132	94	226
	總計 Totaux	3,012	2,921	5,933	6,417	11,511	17,928	3,316	3,343	6,659	1,071	437	1,508	5,182	4,360	9,542	5,414	4,605	10,019

順序 Numéros d'ordre.	I. 20. 二口蟲病 Distoma.			I. 21. 癌 Cancer.			I. 22. 癌以外ノ惡性新生物 Autres tumeurs malignes.			I. 23. 痿麻質斯性疾患 Rhumatisme.			I. 24. 脚氣 *Kakke* (Beri-beri).			I. 25. 糖尿病 Diabète.			I. 26. 爾他ノ營養變調ノ疾患 Autres maladies causées par le trouble de la nutrition.			順序 Numéros d'ordre.
	男 Hommes.	女 Femmes.	計 Total.	男 Hommes.	女 Femmes.	計 Total.	男 Hommes.	女 Femmes.	計 Total.	男 Hommes.	女 Femmes.	計 Total.	男 Hommes.	女 Femmes.	計 Total.	男 Hommes.	女 Femmes.	計 Total.	男 Hommes.	女 Femmes.	計 Total.	
	58	59	60	61	62	63	64	65	66	67	68	69	70	71	72	73	74	75	76	77	78	
1	1	1	2	1,053	929	1,982	22	26	48	47	54	101	378	244	622	38	22	60	63	81	144	1
2	—	—	—	487	482	969	10	9	19	19	33	52	281	190	471	17	21	38	48	43	91	2
	—	—	—	331	324	655	8	8	16	13	13	26	227	160	387	14	14	28	34	30	64	*a.*
	—	—	—	156	158	314	2	1	3	6	20	26	54	30	84	3	7	10	14	13	27	*b.*
3	2	1	3	902	778	1,680	19	19	38	28	41	64	786	420	1,206	30	24	54	37	59	96	3
4	2	2	4	388	297	685	6	5	11	21	28	49	99	74	173	3	10	13	31	33	64	4
5	1	—	1	658	622	1,280	19	7	26	36	62	98	276	131	407	24	27	51	75	73	148	5
	—	—	—	486	458	944	13	7	20	25	37	62	246	119	365	16	20	36	50	44	94	*a.*
	1	—	1	125	101	226	5	—	5	8	20	28	17	9	26	4	5	9	21	20	41	*b.*
	—	—	—	47	63	110	1	—	1	3	5	8	13	3	16	4	2	6	4	9	13	*c.*
6	1	1	2	289	297	586	7	6	13	28	32	60	46	13	59	20	21	41	31	48	79	6
7	5	2	7	796	742	1,538	12	12	24	45	94	139	109	90	199	31	31	62	42	62	104	7
8	2	—	2	485	426	911	8	9	17	26	41	67	20	10	30	12	15	27	28	34	62	8
9	—	—	—	274	291	565	4	4	8	13	18	31	17	4	21	11	2	13	29	30	59	9
10	3	1	4	597	509	1,106	11	8	19	31	53	84	107	41	148	28	17	45	53	71	124	10
11	3	4	7	460	390	850	5	10	15	24	40	64	17	5	22	14	11	25	28	60	88	11
12	—	1	1	369	287	656	3	8	11	26	33	59	24	7	31	9	8	17	30	22	52	12
13	—	—	—	413	260	673	3	1	4	8	10	18	27	10	37	8	1	9	20	18	38	13
14	—	—	—	446	389	835	9	5	14	18	29	47	41	10	51	21	15	36	36	54	90	14
15	2	1	3	595	543	1,138	18	14	32	26	37	63	35	17	52	27	29	56	65	66	131	15
16	—	—	—	346	403	749	5	14	19	26	41	67	28	10	38	21	21	42	35	46	81	16
17	—	—	—	187	175	362	1	4	5	12	15	27	11	1	12	5	5	10	12	27	39	17
18	1	—	1	305	238	543	4	—	4	13	17	30	29	14	43	12	14	26	21	23	44	18
19	1	—	1	328	301	624	8	8	16	16	20	36	14	5	19	16	8	24	30	28	58	19
20	1	—	1	300	279	579	7	7	14	11	14	25	13	5	18	14	6	20	28	26	54	*a.*
	—	—	—	23	22	45	1	1	2	5	6	11	1	—	1	2	2	4	2	2	4	*b.*
	—	2	2	511	509	1,020	9	6	15	23	47	70	30	14	44	28	6	34	41	55	96	20
21	4	—	4	321	336	657	14	4	18	27	21	48	29	19	48	8	9	17	22	34	56	21
22	—	1	1	405	419	824	11	11	22	23	33	56	15	13	28	9	10	19	43	42	85	22
23	1	—	1	155	213	368	9	1	10	22	37	59	16	13	29	9	8	17	16	25	41	23
24	—	—	—	138	142	280	4	5	9	16	19	35	49	18	67	6	4	10	21	22	43	24
	—	—	—	86	108	194	2	3	5	14	13	27	33	16	49	5	3	8	11	13	24	*a.*
	—	—	—	52	34	86	2	2	4	2	6	8	16	2	18	1	1	2	10	9	19	*b.*
25	—	—	—	314	329	643	12	7	19	20	18	38	27	24	51	8	8	16	28	22	45	25
26	2	1	3	225	208	433	3	4	7	27	37	64	30	26	56	9	5	14	27	24	51	26
27	—	—	—	200	184	384	1	6	7	14	28	42	31	11	42	13	8	21	30	41	71	27
28	—	—	—	253	281	534	3	7	10	9	25	34	48	18	66	13	13	26	28	49	77	28
29	—	—	—	266	271	537	7	8	15	15	25	40	65	39	104	10	11	21	28	35	63	29
30	3	—	3	156	171	327	3	3	6	9	12	21	20	12	32	6	9	15	9	12	21	30
31	1	2	3	256	291	547	7	8	15	13	41	54	22	8	30	21	21	42	30	24	54	31
32	30	26	56	421	441	862	14	9	23	26	29	55	61	32	93	19	21	40	16	42	58	32
33	2	—	2	473	458	931	8	11	19	34	78	112	61	32	93	29	24	53	59	57	116	33
34	1	1	2	413	414	827	7	4	11	19	37	56	44	12	56	15	16	31	31	39	70	34
	1	1	2	344	343	687	7	4	11	18	35	53	39	12	51	12	15	27	27	30	57	*a.*
	—	—	—	69	71	140	—	—	—	1	2	3	5	—	5	3	1	4	4	9	13	*b.*
35	—	—	—	366	277	643	4	5	9	8	28	36	35	19	54	13	8	21	25	23	48	35
36	4	1	5	188	191	379	3	4	7	11	24	35	12	3	15	11	7	18	34	42	76	36
37	1	—	1	222	222	444	7	3	10	7	22	29	24	9	33	6	6	12	15	22	37	37
38	3	—	3	361	363	724	7	6	13	27	45	72	24	10	34	12	10	22	35	38	73	38
39	—	—	—	200	188	388	5	3	8	18	21	39	22	9	31	20	15	35	23	26	49	39
40	5	2	7	688	673	1,361	21	13	34	25	41	66	97	39	136	34	32	66	70	63	133	40
41	1	—	1	243	293	536	3	4	7	25	28	53	22	13	35	15	3	18	27	32	59	41
42	8	—	8	322	288	610	7	7	14	18	18	36	12	6	18	11	16	27	20	19	39	42
43	5	—	5	413	445	858	9	10	19	35	40	75	19	5	24	29	17	46	42	49	91	43
44	1	—	1	166	174	340	6	2	8	8	20	28	1	3	4	14	10	24	21	18	39	44
45	1	—	1	349	286	635	6	13	19	48	55	103	22	6	28	16	18	34	45	47	92	45
46	—	—	—	128	76	204	3	1	4	15	12	27	2	1	3	2	1	3	15	4	19	46
47	—	—	—	378	339	717	8	8	16	51	62	113	560	178	738	11	11	22	44	58	102	47
	97	50	147	17,904	16,841	34,745	375	342	717	1,051	1,601	2,652	3,745	1,888	5,633	744	629	1,373	1,554	1,842	3,396	

第二十二表　體性及原因（中分類）ニ

Tableau XXII.—Décès par sexe et par

順序 Numéros d'ordre.	府縣北海道 Districts. (Fu, ken et Hokkaido.)	I. 14. 結核性腦膜炎 Méningite tuberculeuse.			I. 15. 腸結核 Tuberculose abdominale.			I. 16. 爾他ノ臟器ノ結核 Tuberculose d'autres organes.			I. 17. 癩 Lèpre.			I. 18. 黴毒 Syphilis.			I. 19. 爾他ノ傳染性病 Autres affections épidémiques.		
		男 Hommes.	女 Femmes.	計 Total.	男 Hommes.	女 Femmes.	計 Total.	男 Hommes.	女 Femmes.	計 Total.	男 Hommes.	女 Femmes.	計 Total.	男 Hommes.	女 Femmes.	計 Total.	男 Hommes.	女 Femmes.	計 Total.
		40	41	42	43	44	45	46	47	48	49	50	51	52	53	54	55	56	57
1	東京府 Tokio-fu	374	389	763	545	876	1,421	214	207	421	26	15	41	264	172	436	298	250	548
2	京都府 Kioto-fu	176	177	353	247	452	699	102	124	226	10	4	14	89	91	180	136	123	259
	再掲 Dont: a. 山城國 Province d'Yamashiro	144	147	291	164	296	460	66	81	147	6	2	8	60	65	125	109	102	211
	再掲 Dont: b. 丹波國一部及丹後國 Une partie de la Province de Tamba et Province de Tango.	32	30	62	83	156	239	36	43	79	4	2	6	29	26	55	27	21	48
3	大阪府 Osaka-fu	220	289	509	403	779	1,182	137	146	283	51	15	66	229	208	437	141	117	258
4	神奈川縣 Kanagawa-ken	121	115	236	158	229	387	72	73	145	5	4	9	101	86	187	108	57	165
5	兵庫縣 Hiogo-ken	141	162	303	313	635	948	161	152	313	31	12	43	175	143	318	118	130	248
	再掲 Dont: a. 播磨國一部及攝津國 Une partie de la Province de Setsu et Province de Harima	117	127	244	228	448	676	122	123	245	23	8	31	119	93	212	89	99	188
	再掲 Dont: b. 但馬國及丹波國一部 Province de Tajima et une partie de la Province de Tamba	13	15	28	51	106	157	32	21	53	4	2	6	29	26	55	20	20	40
	再掲 Dont: c. 淡路國 Province d'Awaji	11	20	31	34	81	115	7	8	15	4	2	6	27	24	51	9	11	20
6	長崎縣 Nagasaki-ken	45	33	78	94	119	213	52	54	106	35	7	42	173	122	295	106	75	181
7	新潟縣 Niigata-ken	80	65	145	221	416	637	114	138	252	19	8	27	189	164	353	117	105	222
8	埼玉縣 Saitama-ken	64	60	124	139	230	369	58	58	116	12	3	15	91	74	165	137	94	231
9	群馬縣 Gumma-ken	38	36	74	106	187	293	42	54	96	18	12	30	82	87	169	108	122	230
10	千葉縣 Chiba-ken	55	50	105	130	219	349	65	60	125	15	6	21	164	133	297	171	137	308
11	茨城縣 Ibaraki-ken	35	28	63	124	130	254	92	78	170	16	9	25	189	119	308	232	188	420
12	栃木縣 Tochigi-ken	15	19	34	79	101	180	54	54	108	16	9	25	98	79	177	124	88	212
13	奈良縣 Nara-ken	19	19	38	83	156	239	33	28	61	11	5	16	59	36	95	41	35	76
14	三重縣 Miye-ken	68	61	129	130	269	399	67	68	135	23	8	31	122	93	215	75	83	158
15	愛知縣 Aichi-ken	93	109	202	234	410	644	127	118	245	51	22	73	124	94	218	310	263	573
16	靜岡縣 Shidzuoka-ken	92	75	167	114	226	340	82	89	171	35	10	45	171	172	343	260	230	490
17	山梨縣 Yamanashi-ken	32	30	62	53	126	179	33	44	77	11	6	17	45	28	73	66	75	141
18	滋賀縣 Shiga-ken	36	33	69	128	253	381	57	82	139	13	4	17	42	36	78	41	55	96
19	岐阜縣 Gifu-ken	51	35	86	125	246	371	65	65	130	19	12	31	66	50	116	106	98	204
	再掲 Dont: a. 美濃國 Province de Mino	43	28	73	109	211	320	58	57	115	16	10	26	56	39	95	99	92	191
	再掲 Dont: b. 飛驒國 Province de Hida	6	7	13	16	35	51	7	8	15	3	2	5	10	11	21	7	6	13
20	長野縣 Nagano-ken	71	88	159	160	436	596	113	108	221	10	8	18	79	72	151	93	96	189
21	宮城縣 Miyagi-ken	41	40	81	88	137	225	62	46	108	14	11	25	146	105	251	64	44	108
22	福島縣 Fukushima-ken	69	51	120	118	172	290	94	87	181	20	11	31	129	118	247	73	73	146
23	岩手縣 Iwate-ken	24	31	55	99	109	208	59	60	119	20	8	28	94	73	167	49	45	94
24	青森縣 Awomori-ken	21	19	40	72	112	184	57	46	103	41	23	64	90	64	154	95	67	162
	再掲 Dont: a. 陸奥國西部 Partie occidentale de la Province de Mutsu	15	10	25	47	77	124	36	27	63	32	18	50	59	38	97	67	53	120
	再掲 Dont: b. 陸奥國東部 Partie orientale de la Province de Mutsu	6	9	15	25	35	60	21	19	40	9	5	14	31	26	57	28	14	42
25	山形縣 Yamagata-ken	37	30	67	78	133	211	69	75	144	15	9	24	118	81	199	66	58	124
26	秋田縣 Akita-ken	17	12	29	42	56	98	44	31	75	19	7	26	156	148	304	54	43	97
27	福井縣 Fukui-ken	37	46	83	152	290	442	43	60	103	18	—	18	29	21	50	35	25	60
28	石川縣 Ishikawa-ken	65	66	131	150	354	504	55	72	127	7	4	11	40	30	70	45	30	75
29	富山縣 Toyama-ken	54	38	92	93	232	325	47	34	81	8	2	10	32	17	49	34	43	77
30	鳥取縣 Tottori-ken	14	15	29	46	72	118	30	27	57	4	5	9	45	39	84	58	47	105
31	島根縣 Shimane-ken	35	28	63	74	147	221	65	59	124	8	4	12	91	105	196	49	45	94
32	岡山縣 Okayama-ken	47	39	86	144	298	442	75	80	155	18	8	26	117	76	193	125	79	204
33	廣島縣 Hiroshima-ken	95	71	166	317	600	917	100	112	212	22	5	27	99	97	196	145	150	295
34	山口縣 Yamaguchi-ken	55	57	112	135	242	377	59	42	101	37	7	44	75	76	151	107	86	193
	再掲 Dont: a. 長門國一部及周防國 Une partie de la Province de Nagato et Province de Suwo	48	52	100	114	220	334	51	36	87	33	4	37	59	52	111	94	76	170
	再掲 Dont: b. 長門國一部 Une partie de la Province de Nagato	7	5	12	21	22	43	8	6	14	4	3	7	16	24	40	13	10	23
35	和歌山縣 Wakayama-ken	25	24	49	67	164	231	43	43	86	11	5	16	49	37	86	51	46	97
36	德島縣 Tokushima-ken	25	32	57	79	163	242	36	41	77	18	6	24	58	49	107	93	86	179
37	香川縣 Kagawa-ken	54	31	85	103	225	328	39	61	100	32	7	39	64	47	111	134	112	246
38	愛媛縣 Ehime-ken	41	37	78	138	266	404	70	62	132	25	12	37	117	100	217	89	68	157
39	高知縣 Kochi-ken	17	14	31	51	80	131	25	22	47	20	10	30	58	61	119	66	68	134
40	福岡縣 Fukuoka-ken	84	81	165	171	342	513	88	123	211	34	8	42	236	190	426	363	323	686
41	大分縣 Oita-ken	36	27	63	96	163	259	53	46	99	26	12	38	95	87	182	99	75	174
42	佐賀縣 Saga-ken	31	27	58	74	77	151	40	38	78	26	11	37	121	141	262	65	64	129
43	熊本縣 Kumamoto-ken	50	44	94	119	129	248	63	53	116	29	29	58	110	118	228	196	172	368
44	宮崎縣 Miyazaki-ken	7	8	15	23	50	73	17	18	35	44	20	64	65	51	116	58	37	95
45	鹿兒島縣 Kagoshima-ken	42	45	87	87	118	205	60	50	110	68	24	92	117	112	229	226	164	390
46	沖繩縣 Okinawa-ken	20	9	29	50	69	119	41	36	77	17	7	24	22	24	46	55	40	95
47	北海道 Hokkaido	143	126	269	165	216	381	142	119	261	13	3	16	257	234	491	132	94	226
	總計 Totaux	3,012	2,921	5,933	6,417	11,511	17,928	3,316	3,343	6,659	1,071	437	1,508	5,182	4,360	9,542	5,414	4,605	10,019

依リ分チタル死亡（大正二年）（續）

cause (Nomenclature abrégée). (1913.) (*Suite.*)

I. 20. 二口蟲病 Distoma.			I. 21. 癌 Cancer.			I. 22. 癌以外ノ惡性新生物 Autres tumeurs malignes.			I. 23. 僂麻質斯性疾患 Rhumatisme.			I. 24. 脚氣 *Kakke* (Beri-beri).			I. 25. 糖尿病 Diabète.			I. 26. 爾他ノ營養變調ノ疾患 Autres maladies causées par le trouble de la nutrition.			順序 Numéros d'ordre.
男 Hommes.	女 Femmes.	計 Total.	男 Hommes.	女 Femmes.	計 Total.	男 Hommes.	女 Femmes.	計 Total.	男 Hommes.	女 Femmes.	計 Total.	男 Hommes.	女 Femmes.	計 Total.	男 Hommes.	女 Femmes.	計 Total.	男 Hommes.	女 Femmes.	計 Total.	
58	59	60	61	62	63	64	65	66	67	68	69	70	71	72	73	74	75	76	77	78	
1	1	2	1,053	929	1,982	22	26	48	47	54	101	378	244	622	38	22	60	63	81	144	1
—	—	—	487	482	969	10	9	19	19	33	52	281	190	471	17	21	38	48	43	91	2
—	—	—	331	324	655	8	8	16	13	13	26	227	160	387	14	14	28	34	30	64	*a.*
—	—	—	156	158	314	2	1	3	6	20	26	54	30	84	3	7	10	14	13	27	*b.*
2	1	3	902	778	1,680	19	19	38	23	41	64	786	420	1,206	30	24	54	37	59	96	3
2	2	4	388	297	685	6	5	11	21	28	49	99	74	173	3	10	13	31	33	64	4
1	—	1	658	622	1,280	19	7	26	36	62	98	276	131	407	24	27	51	75	73	148	5
—	—	—	486	458	944	13	7	20	25	37	62	246	119	365	16	20	36	50	44	94	*a.*
1	—	1	125	101	226	5	—	5	8	20	28	17	9	26	4	5	9	21	20	41	*b.*
—	—	—	47	63	110	1	—	1	3	5	8	13	3	16	4	2	6	4	9	13	*c.*
1	1	2	289	297	586	7	6	13	28	32	60	46	13	59	20	21	41	31	48	79	6
5	2	7	796	742	1,538	12	12	24	45	94	139	109	90	199	31	31	62	42	62	104	7
2	—	2	485	426	911	8	9	17	26	41	67	20	10	30	12	15	27	28	34	62	8
—	—	—	274	291	565	4	4	8	13	18	31	17	4	21	11	2	13	29	30	59	9
3	1	4	597	509	1,106	11	8	19	31	53	84	107	41	148	28	17	45	53	71	124	10
3	4	7	460	390	850	5	10	15	24	40	64	17	5	22	14	11	25	28	60	88	11
—	1	1	369	287	656	3	8	11	26	33	59	24	7	31	9	8	17	30	22	52	12
—	—	—	413	260	673	3	1	4	8	10	18	27	10	37	8	1	9	20	18	38	13
—	—	—	446	389	835	9	5	14	18	29	47	41	10	51	21	15	36	36	54	90	14
2	1	3	595	543	1,138	18	14	32	26	37	63	35	17	52	27	29	56	65	66	131	15
—	—	—	346	403	749	5	14	19	26	41	67	28	10	38	21	21	42	35	46	81	16
—	—	—	187	175	362	1	4	5	12	15	27	11	1	12	5	5	10	12	27	39	17
1	—	1	305	288	593	4	—	4	13	17	30	29	14	43	12	14	26	21	23	44	18
1	—	1	323	301	624	8	8	16	16	20	36	14	5	19	16	8	24	30	28	58	19
1	—	1	300	279	579	7	7	14	11	14	25	13	5	18	14	6	20	28	26	54	*a.*
—	—	—	23	22	45	1	1	2	5	6	11	1	—	1	2	2	4	2	2	4	*b.*
—	2	2	511	509	1,020	9	6	15	23	47	70	30	14	44	28	6	34	41	55	96	20
4	—	4	321	336	657	14	4	18	27	21	48	29	19	48	8	9	17	22	34	56	21
—	1	1	405	419	824	11	11	22	23	33	56	15	13	28	9	10	19	43	42	85	22
1	—	1	155	213	368	9	1	10	22	37	59	16	13	29	9	8	17	16	25	41	23
—	—	—	138	142	280	4	5	9	16	19	35	49	18	67	6	4	10	21	22	43	24
—	—	—	86	108	194	2	3	5	14	13	27	33	16	49	5	3	8	11	13	24	*a.*
—	—	—	52	34	86	2	2	4	2	6	8	16	2	18	1	1	2	10	9	19	*b.*
—	—	—	314	329	643	12	7	19	20	18	38	27	24	51	8	8	16	23	22	45	25
2	1	3	225	208	433	3	4	7	27	37	64	30	26	56	9	5	14	27	24	51	26
—	—	—	200	184	384	1	6	7	14	28	42	31	11	42	13	8	21	30	41	71	27
—	—	—	253	281	534	3	7	10	9	25	34	48	18	66	13	13	26	28	49	77	28
—	—	—	266	271	537	7	8	15	15	25	40	65	39	104	10	11	21	28	35	63	29
3	—	3	156	171	327	3	3	6	9	12	21	20	12	32	6	9	15	9	12	21	30
1	2	3	256	291	547	7	8	15	13	41	54	22	8	30	21	21	42	30	24	54	31
30	26	56	421	441	862	14	9	23	26	29	55	61	32	93	19	21	40	16	42	58	32
2	—	2	473	458	931	8	11	19	34	78	112	61	32	93	29	24	53	59	57	116	33
1	1	2	413	414	827	7	4	11	19	37	56	44	12	56	15	16	31	31	39	70	34
1	1	2	344	343	687	7	4	11	18	35	53	39	12	51	12	15	27	27	30	57	*a.*
—	—	—	69	71	140	—	—	—	1	2	3	5	—	5	3	1	4	4	9	13	*b.*
—	—	—	366	277	643	4	5	9	8	28	36	35	19	54	13	8	21	25	23	48	35
4	1	5	188	191	379	3	4	7	11	24	35	12	3	15	11	7	18	34	42	76	36
1	—	1	222	222	444	7	3	10	7	22	29	24	9	33	6	6	12	15	22	37	37
3	—	3	361	363	724	7	6	13	27	45	72	24	10	34	12	10	22	35	38	73	38
—	—	—	200	188	388	5	3	8	18	21	39	22	9	31	20	15	35	23	26	49	39
5	2	7	688	673	1,361	21	13	34	25	41	66	97	39	136	34	32	66	70	63	133	40
1	—	1	243	293	536	3	4	7	25	28	53	22	13	35	15	3	18	27	32	59	41
8	—	8	322	288	610	7	7	14	18	18	36	12	6	18	11	16	27	20	19	39	42
5	—	5	413	445	858	9	10	19	35	40	75	19	5	24	29	17	46	42	49	91	43
1	—	1	166	174	340	6	2	8	8	20	28	1	3	4	14	10	24	21	18	39	44
1	—	1	349	286	635	6	13	19	48	55	103	22	6	28	16	18	34	45	47	92	45
—	—	—	128	76	204	3	1	4	15	12	27	2	1	3	2	1	3	15	4	19	46
—	—	—	378	339	717	8	8	16	51	62	113	560	178	738	11	11	22	44	58	102	47
97	50	147	17,904	16,841	34,745	375	342	717	1,051	1,601	2,652	3,745	1,888	5,633	744	629	1,373	1,554	1,842	3,396	

第二十二表　原因及性體ニ依リ分チタル死亡（大正二年）（中類）（續）

Tableau XXII.—Décès par sexe et par cause (Nomenclature abrégée). (1913.) (*Suite.*)

順序 Numéros d'ordre.	道府縣北海 Districts. (Fu, ken et Hokkaido.)	I. 27. 爾他ノ全身病 Autres maladies générales. 男 Hommes.	女 Femmes.	計 Total.	I. 28. 急性及慢性アルコホル中毒 Alcoolisme (aigu ou chronique). 男 Hommes.	女 Femmes.	計 Total.	II. 29. 腦膜炎 Méningite. 男 Hommes.	女 Femmes.	計 Total.	II. 30. 腦出血及腦軟化 Hémorragie cérébrale et Ramollissement du cerveau. 男 Hommes.	女 Femmes.	計 Total.	II. 31. 産褥ニ産ニ因セサル子癇及小兒ノ搐搦 Éclampsie non puerpérale et Convulsions des enfants. 男 Hommes.	女 Femmes.	計 Total.	II. 32. 爾他ノ神經系ノ疾患 Autres affections du système nerveux. 男 Hommes.	女 Femmes.	計 Total.	順序 Numéros d'ordre.
		79	80	81	82	83	84	85	86	87	88	89	90	91	92	93	94	95	96	
1	東京府 Tokio-fu	6	2	8	30	—	30	1,738	1,708	3,446	1,714	1,437	3,151	77	80	157	772	515	1,287	1
2	京都府 Kioto-fu	8	4	12	7	1	8	526	554	1,080	812	669	1,481	42	54	96	388	313	701	2
	再掲 a. 山城國 Province d'Yamashiro	6	3	9	3	1	4	341	392	733	546	440	986	21	26	47	242	199	441	*a.*
	再掲 Dont: b. 丹波國一部 丹後國 Une partie de la Province de Tamba et Province de Tango	2	1	3	4	—	4	185	162	347	266	229	495	21	28	49	146	114	260	*b.*
3	大阪府 Osaka-fu	5	13	18	4	—	4	1,106	1,245	2,351	1,307	1,024	2,331	71	67	138	655	511	1,166	3
4	神奈川縣 Kanagawa-ken	—	1	1	12	1	13	907	839	1,746	697	608	1,305	47	55	102	280	231	511	4
5	兵庫縣 Hiogo-ken	4	2	6	7	1	8	1,119	1,170	2,289	1,254	955	2,209	53	61	114	618	483	1,101	5
	再掲 a. 攝津國一部 播磨國 Une partie de la Province de Settsu et Province de Harima	1	2	3	7	1	8	865	907	1,772	905	682	1,587	42	36	78	447	326	773	*a.*
	再掲 Dont: b. 但馬國 丹波國一部 Province de Tajima et une partie de la Province de Tamba	—	—	—	—	—	—	158	145	303	205	163	368	8	10	18	118	116	234	*b.*
	再掲 c. 淡路國 Province d'Awaji	3	—	3	—	—	—	96	118	214	144	110	254	3	15	18	53	41	94	*c.*
6	長崎縣 Nagasaki-ken	14	10	24	6	1	7	552	531	1,083	531	413	944	45	46	91	296	231	527	6
7	新潟縣 Niigata-ken	24	12	36	11	2	13	1,630	1,395	3,025	1,470	1,311	2,781	191	169	360	581	582	1,118	7
8	埼玉縣 Saitama-ken	1	1	2	4	—	4	930	792	1,722	778	674	1,452	111	91	202	348	357	705	8
9	群馬縣 Gumma-ken	—	—	—	5	—	5	581	554	1,135	580	594	1,174	91	61	152	317	255	572	9
10	千葉縣 Chiba-ken	2	—	2	9	1	10	1,312	1,244	2,556	1,378	1,029	2,407	196	184	380	447	393	840	10
11	茨城縣 Ibaraki-ken	1	3	4	5	—	5	883	873	1,756	1,167	957	2,124	178	190	368	540	425	965	11
12	栃木縣 Tochigi-ken	—	2	2	8	—	8	665	640	1,305	683	557	1,240	88	64	152	291	244	535	12
13	奈良縣 Nara-ken	—	—	—	2	—	2	229	279	508	376	392	768	60	66	126	130	126	256	13
14	三重縣 Miye-ken	2	—	2	3	1	4	592	589	1,181	600	556	1,156	63	44	107	298	258	556	14
15	愛知縣 Aichi-ken	3	1	4	9	—	9	1,341	1,291	2,632	1,159	1,097	2,256	137	155	292	499	401	900	15
16	靜岡縣 Shidznoka-ken	7	—	7	13	—	13	1,115	1,027	2,142	1,058	821	1,879	106	98	204	366	314	680	16
17	山梨縣 Yamanashi-ken	53	38	91	3	—	3	292	255	547	292	284	576	59	47	106	194	185	379	17
18	滋賀縣 Shiga-ken	—	—	—	4	—	4	391	366	757	516	491	1,007	53	55	108	206	190	396	18
19	岐阜縣 Gifu-ken	1	1	2	4	—	4	709	673	1,382	684	572	1,256	155	153	308	296	233	529	19
	再掲 a. 美濃國 Province de Mino	—	1	1	4	—	4	610	601	1,211	561	476	1,037	90	89	179	263	206	469	*a.*
	再掲 Dont: b. 飛騨國 Province de Hida	1	—	1	—	—	—	99	72	171	123	96	219	65	64	129	33	27	60	*b.*
20	長野縣 Nagano-ken	1	—	1	3	—	3	962	839	1,801	1,266	1,067	2,333	194	159	353	404	371	775	20
21	宮城縣 Miyagi-ken	1	1	2	4	—	4	697	658	1,355	822	638	1,460	42	45	87	330	287	617	21
22	福島縣 Fukushima-ken	1	—	1	1	1	2	847	740	1,587	1,166	927	2,093	50	39	89	454	306	760	22
23	岩手縣 Iwate-ken	1	—	1	2	—	2	525	480	1,005	833	681	1,514	98	105	203	273	217	490	23
24	青森縣 Awomori-ken	2	4	6	1	—	1	542	435	977	476	300	776	293	238	531	190	161	351	24
	再掲 a. 陸奥國西部 Partie occidentale de la Province de Mutsu	2	3	5	1	—	1	359	306	665	297	181	478	221	199	420	140	106	246	*a.*
	再掲 Dont: b. 陸奥國東部 Partie orientale de la Province de Mutsu	—	1	1	—	—	—	183	129	312	179	119	298	72	39	111	50	55	105	*b.*
25	山形縣 Yamagata-ken	16	5	21	—	2	2	566	456	1,022	749	578	1,327	28	29	57	364	286	650	25
26	秋田縣 Akita-ken	3	1	4	2	3	5	656	618	1,274	1,006	773	1,779	216	183	399	269	253	522	26
27	福井縣 Fukui-ken	4	1	5	—	—	—	575	510	1,085	315	271	586	102	84	186	264	241	505	27
28	石川縣 Ishikawa-ken	1	1	2	—	—	—	601	560	1,161	466	422	888	552	504	1,056	355	314	669	28
29	富山縣 Toyama-ken	—	3	3	1	—	1	834	810	1,644	595	455	1,050	850	837	1,687	279	266	545	29
30	鳥取縣 Tottori-ken	2	1	3	3	—	3	239	185	424	291	233	524	67	46	113	137	116	253	30
31	島根縣 Shimane-ken	4	—	4	6	—	6	371	363	734	511	403	914	144	119	263	211	190	401	31
32	岡山縣 Okayama-ken	2	1	3	5	1	6	452	455	907	938	704	1,642	22	38	60	381	283	664	32
33	廣島縣 Hiroshima-ken	10	2	12	5	—	5	828	886	1,714	1,019	884	1,903	211	175	386	507	458	965	33
34	山口縣 Yamaguchi-ken	10	—	10	6	—	6	473	421	894	933	692	1,625	69	65	134	284	248	532	34
	再掲 a. 長門國一部 及周防國 Une partie de la Province de Nagato et Province de Suwo	10	—	10	5	—	5	405	339	744	780	574	1,354	61	48	109	235	194	429	*a.*
	再掲 Dont: b. 長門國一部 Une partie de la Province de Nagato	—	—	—	1	—	1	68	82	150	153	118	271	8	17	25	49	54	103	*b.*
35	和歌山縣 Wakayama-ken	—	—	—	2	—	2	281	286	567	419	341	760	36	52	88	211	179	390	35
36	德島縣 Tokushima-ken	5	1	6	1	—	1	411	349	760	392	349	741	21	16	37	247	226	473	36
37	香川縣 Kagawa-ken	1	1	2	1	—	1	373	312	685	408	363	771	83	76	159	213	185	398	37
38	愛媛縣 Ehime-ken	1	4	5	2	—	2	460	410	870	670	494	1,164	67	64	131	363	291	654	38
39	高知縣 Kochi-ken	3	—	3	1	—	1	287	216	453	502	417	919	39	34	73	256	204	460	39
40	福岡縣 Fukuoka-ken	10	2	12	6	—	6	973	862	1,835	1,344	1,048	2,392	34	39	73	468	314	782	40
41	大分縣 Oita-ken	3	4	7	3	—	3	586	527	1,113	641	522	1,163	151	136	287	277	216	493	41
42	佐賀縣 Saga-ken	4	1	5	3	—	3	449	384	833	496	412	908	11	12	23	221	150	371	42
43	熊本縣 Kumamoto-ken	21	5	26	9	—	9	639	587	1,226	815	779	1,594	58	81	139	347	338	685	43
44	宮崎縣 Miyazaki-ken	3	1	4	6	—	6	323	274	597	486	337	823	36	37	73	166	144	310	44
45	鹿兒島縣 Kagoshima-ken	19	15	34	2	—	2	1,088	929	2,017	1,012	928	1,940	123	115	238	350	260	610	45
46	沖繩縣 Okinawa-ken	9	12	21	3	—	3	299	238	537	137	93	230	14	21	35	59	43	102	46
47	北海道 Hokkaido	3	1	4	7	2	9	1,577	1,341	2,918	754	486	1,240	277	248	525	414	327	741	47
	總計 Totaux	271	157	428	231	17	248	33,482	31,156	64,638	36,518	30,038	66,556	5,711	5,337	11,048	15,816	13,071	28,887	

順序 Numéros d'ordre.	III. 33. 心臟ノ器質的疾患 Maladies organiques du cœur. 男 Hommes.	女 Femmes.	計 Total.	III. 34. 爾他ノ血行器ノ疾患 Autres affections de l'appareil circulatoire. 男 Hommes.	女 Femmes.	計 Total.	IV. 35. 急性氣管支炎 Bronchite aiguë. 男 Hommes.	女 Femmes.	計 Total.	IV. 36. 慢性氣管支炎 Bronchite chronique. 男 Hommes.	女 Femmes.	計 Total.	IV. 37. 肺炎及氣管支肺炎 Pneumonie et Broncho-pneumonie. 男 Hommes.	女 Femmes.	計 Total.	IV. 38. 爾他ノ呼吸器ノ疾患 Autres affections de l'appareil respiratoire. 男 Hommes.	女 Femmes.	計 Total.	V. 39. 胃ノ疾患 Affections de l'estomac. 男 Hommes.	女 Femmes.	計 Total.	順序 Numéros d'ordre.
	97	98	99	100	101	102	103	104	105	106	107	108	109	110	111	112	113	114	115	116	117	
1	743	772	1,515	151	87	238	500	458	958	822	766	1,588	2,992	2,768	5,760	655	512	1,167	652	738	1,390	1
2	406	394	800	70	50	120	269	215	484	384	401	785	583	519	1,102	369	276	645	421	369	790	2
	251	239	490	43	29	72	197	159	356	254	293	547	361	324	685	223	177	400	226	197	423	*a.*
	155	155	310	27	21	48	72	56	128	130	108	238	222	195	417	146	99	245	195	172	367	*b.*
3	714	732	1,446	101	72	173	378	323	701	553	532	1,085	2,031	1,778	3,809	445	362	807	643	692	1,335	3
4	313	336	649	44	35	79	229	195	424	350	361	711	1,184	1,136	2,320	248	179	427	280	322	602	4
5	607	661	1,268	81	68	149	414	347	761	563	485	1,048	1,853	1,574	3,427	459	368	827	797	808	1,605	5
	432	446	878	56	40	96	320	267	587	408	358	766	1,426	1,240	2,666	318	248	566	513	533	1,046	*a.*
	116	150	266	19	16	35	61	50	111	103	82	185	296	197	493	109	84	193	179	165	344	*b.*
	59	65	124	6	12	18	33	30	63	52	45	97	131	137	268	32	36	68	105	110	215	*c.*
6	248	266	514	34	20	54	200	182	382	373	330	703	854	742	1,596	411	252	663	342	294	636	6
7	524	623	1,147	114	96	210	518	474	992	589	557	1,146	1,476	1,437	2,913	458	389	847	861	889	1,750	7
8	294	377	671	43	42	85	383	350	733	528	478	1,006	1,244	1,209	2,453	329	248	577	690	743	1,433	8
9	242	330	572	35	25	60	270	235	505	294	287	581	903	818	1,721	218	193	411	450	433	883	9
10	457	486	943	60	69	129	325	294	619	527	504	1,031	1,317	1,210	2,527	386	290	676	644	618	1,262	10
11	356	406	762	76	84	160	356	300	656	461	411	872	1,085	925	2,010	308	223	531	550	578	1,128	11
12	212	278	490	42	16	58	228	223	451	288	253	541	956	777	1,733	224	186	410	374	400	774	12
13	198	200	398	20	18	38	103	85	188	109	123	232	437	403	840	149	118	267	220	263	483	13
14	271	327	598	36	43	79	280	236	516	456	446	902	709	630	1,339	276	221	497	465	516	981	14
15	472	540	1,012	63	62	125	475	456	931	545	500	1,045	1,549	1,414	2,963	447	354	801	606	682	1,288	15
16	437	480	917	59	50	109	305	324	629	424	408	832	1,266	1,117	2,388	347	250	597	410	413	823	16
17	146	197	343	21	20	41	109	110	219	160	161	321	447	391	838	137	128	265	287	254	491	17
18	219	228	447	25	22	47	131	109	240	224	154	378	476	404	880	249	174	423	312	387	699	18
19	314	354	668	44	37	81	227	226	453	319	350	669	710	644	1,354	272	262	534	405	405	810	19
	251	282	533	36	27	63	201	190	391	252	270	522	631	569	1,200	196	198	394	344	359	703	*a.*
	63	72	135	8	10	18	26	36	62	67	80	147	79	75	154	76	64	140	61	46	107	*b.*
20	459	562	1,021	76	63	139	336	302	638	348	379	727	1,018	1,021	2,039	380	276	656	530	496	1,026	20
21	218	279	497	28	32	60	194	160	354	246	245	491	714	664	1,378	206	186	392	389	351	740	21
22	356	417	773	38	26	64	336	323	659	399	400	799	880	788	1,668	326	263	589	498	429	927	22
23	220	195	415	41	23	64	182	178	360	228	270	498	425	375	800	258	211	469	313	318	631	23
24	161	158	319	24	20	44	187	208	395	235	243	478	502	419	921	181	140	321	297	359	656	24
	113	106	219	19	15	34	100	99	199	151	153	304	394	326	720	94	75	169	215	263	478	*a.*
	48	52	100	5	5	10	87	109	196	84	90	174	108	93	201	87	65	152	82	96	178	*b.*
25	291	303	594	55	41	96	304	295	599	313	295	608	671	625	1,296	211	174	385	520	453	973	25
26	253	269	522	45	30	75	140	131	271	175	172	347	470	427	897	195	129	324	288	289	577	26
27	166	194	360	25	22	47	190	150	340	267	293	560	396	319	715	256	225	481	415	479	894	27
28	247	302	549	39	33	72	179	177	356	413	381	794	430	437	867	312	255	567	509	583	1,092	28
29	209	241	450	39	39	78	159	149	308	255	266	521	510	494	1,004	221	258	479	369	403	772	29
30	115	129	244	16	10	26	47	38	85	79	59	138	268	194	462	127	67	194	190	181	371	30
31	255	285	540	35	42	77	108	109	217	217	238	455	543	386	929	265	207	472	292	299	591	31
32	367	405	772	55	43	98	191	175	366	266	226	492	818	683	1,501	353	242	595	421	486	857	32
33	437	519	956	86	65	151	351	318	669	453	461	914	1,250	1,120	2,370	511	367	878	694	751	1,445	33
34	306	342	648	59	32	91	129	138	267	259	287	546	722	580	1,302	288	231	519	413	410	823	34
	255	286	541	52	23	75	108	124	232	232	258	490	618	513	1,131	259	203	462	365	368	733	*a.*
	51	56	107	7	9	16	21	14	35	27	29	56	104	67	171	29	28	57	48	42	90	*b.*
35	158	173	331	31	20	51	157	124	281	253	258	511	355	328	678	174	159	333	347	414	761	35
36	225	271	496	21	24	45	149	133	282	174	178	352	686	665	1,351	292	248	540	290	293	583	36
37	232	261	493	15	24	39	130	106	236	161	147	308	537	506	1,043	196	147	343	319	341	660	37
38	304	355	659	34	39	73	327	308	635	378	456	834	709	626	1,335	324	291	615	460	419	879	38
39	197	245	442	24	36	60	175	143	318	317	313	630	407	343	750	230	153	383	297	311	608	39
40	380	417	797	76	39	115	208	191	399	340	303	643	2,033	1,774	3,807	506	378	884	529	463	992	40
41	226	303	529	36	40	76	149	121	270	248	250	498	657	599	1,256	287	240	527	386	390	726	41
42	147	194	341	21	21	42	102	93	195	167	159	326	662	565	1,227	226	155	381	191	170	361	42
43	295	372	667	37	36	73	184	175	359	428	445	873	1,278	1,199	2,477	431	390	821	504	603	1,107	43
44	145	159	304	19	10	29	117	96	213	147	146	293	450	383	833	153	173	326	246	279	525	44
45	337	410	747	39	42	81	196	182	378	424	386	810	1,107	1,026	2,133	359	290	649	526	524	1,050	45
46	87	100	187	7	8	15	36	16	52	147	149	296	472	460	932	111	95	206	166	180	346	46
47	464	361	825	58	45	103	259	277	536	415	369	784	1,414	1,195	2,609	347	251	598	454	382	836	47
	14,430	16,208	30,638	2,198	1,821	4,019	10,922	9,958	20,880	15,721	15,281	31,002	42,456	38,092	80,548	14,113	11,186	25,299	20,162	20,760	40,922	

第二十二表　體性及原因（中分類）ニ依リ分チタル死亡（大正二年）（續）

Tableau XXII.—Décès par sexe et par cause (Nomenclature abrégée). (1913.) (*Suite.*)

順序 Numéros d'ordre.	府縣北海道 Districts. (Fu, ken et Hokkaido.)	V. 40. 下痢及腸炎 Diarrhée et Entérite. 男 Hommes.	女 Femmes.	計 Total.	V. 41. 霍亂 Choléra européen. 男 Hommes.	女 Femmes.	計 Total.	V. 42. 十二指腸蟲病 Ankylostomiase. 男 Hommes.	女 Femmes.	計 Total.	V. 43. 虫樣垂炎及腸骨窩蜂窠織炎 Appendicite et Phlegmon de la fosse iliaque. 男 Hommes.	女 Femmes.	計 Total.	V. 44. 脫腸及腸管壅塞 Hernie et Obstruction intestinale. 男 Hommes.	女 Femmes.	計 Total.	V. 45. 肝臟硬化 Cirrhose du foie. 男 Hommes.	女 Femmes.	計 Total.
		118	119	120	121	122	123	124	125	126	127	128	129	130	131	132	133	134	135
1	東京府 Tokio-fu	2,717	2,726	5,443	2	—	2	10	5	15	70	57	127	128	113	241	93	45	138
2	京都府 Kioto-fu	1,112	1,212	2,324	—	—	—	12	6	18	23	24	47	78	55	133	61	32	93
	再掲 Dont: a. 山城國 Province d'Yamashiro	597	664	1,261	—	—	—	7	3	10	14	22	36	45	31	76	40	19	59
	再掲 Dont: b. 丹波國一部及丹後國 Une partie de la Province de Tamba et Province de Tango	515	548	1,063	—	—	—	5	3	8	9	2	11	33	24	57	21	13	34
3	大阪府 Osaka-fu	2,117	2,164	4,281	—	—	—	12	6	18	40	41	81	116	73	189	74	46	120
4	神奈川縣 Kanagawa-ken	1,057	1,070	2,127	1	—	1	7	1	8	16	9	25	50	35	85	28	16	44
5	兵庫縣 Hiogo-ken	2,104	2,085	4,189	2	—	2	11	12	23	38	21	59	105	76	181	65	35	100
	再掲 Dont: a. 攝津國一部及播磨國 Une partie de la Province de Setsu et Province de Harima	1,478	1,437	2,915	1	—	1	10	6	16	27	17	44	80	56	136	47	23	70
	再掲 Dont: b. 但馬國及丹波國一部 Province de Tajima et une partie de la Province de Tamba	474	488	962	1	—	1	1	5	6	9	4	13	19	17	36	9	6	15
	再掲 Dont: c. 淡路國 Province d'Awaji	152	160	312	—	—	—	—	1	1	2	—	2	6	3	9	9	6	15
6	長崎縣 Nagasaki-ken	737	702	1,439	2	1	3	12	10	22	37	33	70	63	34	97	56	31	87
7	新潟縣 Niigata-ken	2,341	2,461	4,802	7	4	11	21	15	36	56	39	95	102	54	156	73	36	109
8	埼玉縣 Saitama-ken	1,512	1,491	3,003	11	3	14	50	52	102	15	14	29	66	34	100	70	34	104
9	群馬縣 Gumma-ken	1,103	1,202	2,305	4	15	19	11	11	22	12	4	16	49	21	70	32	19	51
10	千葉縣 Chiba-ken	950	1,058	2,008	1	5	6	26	24	50	18	11	29	77	55	132	52	24	76
11	茨城縣 Ibaraki-ken	973	996	1,969	2	2	4	27	31	58	18	17	35	47	28	75	61	31	92
12	栃木縣 Tochigi-ken	972	1,000	1,972	1	8	9	18	17	35	17	9	26	42	25	67	32	26	58
13	滋賀縣 Shiga-ken	875	974	1,849	1	1	2	1	2	3	9	14	23	36	20	56	26	17	43
14	奈良縣 Nara-ken	639	674	1,313	—	—	—	5	2	7	13	13	26	36	15	51	24	15	39
15	三重縣 Miye-ken	984	1,110	2,094	4	2	6	12	5	17	15	15	30	42	50	92	40	25	65
16	愛知縣 Aichi-ken	1,713	1,828	3,541	1	—	1	8	15	23	27	18	45	89	57	146	40	38	78
17	岐阜縣 Gifu-ken	1,031	1,103	2,134	1	1	2	10	4	14	14	9	23	40	27	67	34	21	55
	再掲 Dont: a. 美濃國 Province de Mino	934	994	1,928	1	1	2	9	4	13	12	8	20	35	23	58	32	20	52
	再掲 Dont: b. 飛騨國 Province de Hida	97	109	206	—	—	—	1	—	1	2	1	3	5	4	9	2	1	3
18	靜岡縣 Shidzuoka-ken	1,518	1,522	3,040	4	3	7	18	21	39	25	21	46	105	58	163	72	39	111
19	山梨縣 Yamanashi-ken	559	636	1,195	4	—	4	21	9	30	10	7	17	41	30	71	25	14	39
20	長野縣 Nagano-ken	1,307	1,375	2,682	3	3	6	3	10	13	16	17	33	96	34	130	39	23	62
21	宮城縣 Miyagi-ken	783	739	1,522	1	2	3	7	4	11	13	9	22	55	28	83	38	16	54
22	福島縣 Fukushima-ken	1,044	1,004	2,048	2	4	6	11	7	18	24	24	48	69	34	103	29	15	44
23	岩手縣 Iwate-ken	771	753	1,524	—	2	2	4	1	5	8	4	12	71	23	94	21	11	32
24	青森縣 Awomori-ken	944	962	1,906	10	6	16	1	—	1	8	9	17	32	14	46	16	7	23
	再掲 Dont: a. 陸奥國西部 Partie occidentale de la Province de Mutsu	621	637	1,258	3	—	3	—	—	—	6	6	12	24	7	31	9	5	14
	再掲 Dont: b. 陸奥國東部 Partie orientale de la Province de Mutsu	323	325	648	7	6	13	1	—	1	2	3	5	8	7	15	7	2	9
25	山形縣 Yamagata-ken	1,272	1,356	2,628	4	10	14	8	9	17	11	14	25	61	24	85	19	17	36
26	秋田縣 Akita-ken	805	743	1,548	2	2	4	2	5	7	19	5	24	43	21	64	15	14	29
27	福井縣 Fukui-ken	798	948	1,746	1	1	2	3	4	7	17	18	35	34	18	52	31	19	50
28	石川縣 Ishikawa-ken	607	636	1,243	—	1	1	8	3	11	29	20	49	41	20	61	31	17	48
29	富山縣 Toyama-ken	690	795	1,485	—	3	3	6	2	8	38	33	71	27	9	36	22	7	29
30	鳥取縣 Tottori-ken	481	409	890	1	3	4	5	1	6	10	8	18	22	13	35	20	8	28
31	島根縣 Shimane-ken	547	535	1,082	2	3	5	11	5	16	20	13	33	36	24	60	22	21	43
32	岡山縣 Okayama-ken	1,038	1,056	2,094	1	3	4	28	17	45	16	25	41	91	53	144	81	38	119
33	廣島縣 Hiroshima-ken	1,231	1,316	2,547	5	1	6	10	12	22	33	28	61	90	60	150	75	42	117
34	山口縣 Yamaguchi-ken	631	662	1,293	—	4	4	7	6	13	25	27	52	54	31	85	46	24	70
	再掲 Dont: a. 長門國一部及周防國 Une partie de la Province de Nagato et Province de Suwo	527	533	1,060	—	4	4	7	6	13	24	24	48	50	25	75	38	18	56
	再掲 Dont: b. 長門國一部 Une partie de la Province de Nagato	104	129	233	—	—	—	—	—	—	1	3	4	4	6	10	8	6	14
35	和歌山縣 Wakayama-ken	835	846	1,681	2	3	5	3	3	6	18	10	28	46	24	70	20	14	34
36	德島縣 Tokushima-ken	564	585	1,149	2	1	3	1	6	7	11	9	20	42	17	59	42	23	65
37	香川縣 Kagawa-ken	443	436	879	1	—	1	4	3	7	16	15	31	50	22	72	35	24	59
38	愛媛縣 Ehime-ken	964	1,081	2,045	1	1	2	5	3	8	21	21	42	79	51	130	51	22	73
39	高知縣 Kochi-ken	562	630	1,192	3	1	4	2	—	2	12	16	28	38	20	58	23	18	41
40	福岡縣 Fukuoka-ken	1,521	1,550	3,071	—	2	2	15	17	32	57	49	106	136	101	237	97	58	155
41	大分縣 Oita-ken	541	557	1,098	1	—	1	5	8	13	30	14	44	56	28	84	40	26	66
42	佐賀縣 Saga-ken	582	532	1,114	1	—	1	6	10	16	27	21	48	60	43	103	42	22	64
43	熊本縣 Kumamoto-ken	1,053	1,012	2,065	6	—	6	14	11	25	20	23	43	76	44	120	74	48	122
44	宮崎縣 Miyazaki-ken	418	364	782	5	2	7	5	3	8	8	5	13	35	15	50	34	19	53
45	鹿兒島縣 Kagoshima-ken	908	888	1,796	—	2	2	20	16	36	35	22	57	85	46	131	57	40	97
46	沖繩縣 Okinawa-ken	707	764	1,471	3	3	6	9	8	17	9	3	12	13	2	15	11	11	22
47	北海道 Hokkaido	1,995	1,818	3,813	8	7	15	4	2	6	38	19	57	97	49	146	51	27	78
	總計 Totaux	49,056	50,373	99,429	113	115	228	499	424	923	1,062	857	1,919	2,947	1,728	4,675	2,040	1,168	3,208

順序 Numéros d'ordre.	V. 46. 爾他ノ消化器ノ疾患 Autres affections de l'appareil digestif. 男 Hommes.	女 Femmes.	計 Total.	V. 47. 腹膜炎（産ニ因スルモノヲ除ク） Péritonite (puerpérale exceptée). 男 Hommes.	女 Femmes.	計 Total.	VI. 48. 腎臟炎及ブライト氏病 Néphrite et Maladie de Bright. 男 Hommes.	女 Femmes.	計 Total.	VI. 49. 爾他ノ泌尿器及男子生殖器ノ疾患 Autres affections de l'appareil urinaire et des organes génitaux de l'homme. 男 Hommes.	女 Femmes.	計 Total.	VI. 50. 婦人生殖器ノ疾患 Affections des organes génitaux de la femme. 男 Hommes.	女 Femmes.	計 Total.	VII. 51. 産褥熱 Fièvre puerpérale. 男 Hommes.	女 Femmes.	計 Total.	VII. 52. 爾他ノ妊娠及産ニ因スル疾患 Autres maladies puerpérales. 男 Hommes.	女 Femmes.	計 Total.	順序 Numéros d'ordre.
	136	137	138	139	140	141	142	143	144	145	146	147	148	149	150	151	152	153	154	155	156	
1	278	222	500	365	361	726	1,387	1,397	2,784	57	31	88	—	143	143	—	90	90	—	256	256	1
2	179	140	319	191	189	380	462	479	941	24	21	45	—	66	66	—	59	59	—	110	110	2
	90	86	176	123	124	247	339	360	699	16	13	29	—	37	37	—	44	44	—	74	74	a.
	89	54	143	68	65	133	123	119	242	8	8	16	—	29	29	—	15	15	—	36	36	b.
3	249	223	472	309	318	627	927	1,010	1,937	32	27	59	—	135	135	—	104	104	—	187	187	3
4	111	89	200	144	151	295	428	408	836	17	12	29	—	69	69	—	31	31	—	80	80	4
5	284	262	546	341	334	675	601	589	1,190	40	22	62	—	144	144	—	79	79	—	139	139	5
	200	168	368	235	232	467	438	450	888	33	17	50	—	101	101	—	54	54	—	100	100	a.
	60	70	130	71	52	123	93	79	172	3	4	7	—	25	25	—	18	18	—	20	20	b.
	24	24	48	35	50	85	70	60	130	4	1	5	—	18	18	—	7	7	—	19	19	c.
6	205	203	408	248	181	429	264	247	511	37	20	57	—	77	77	—	43	43	—	66	66	6
7	315	307	622	336	387	723	624	651	1,275	37	36	73	—	138	138	—	96	96	—	119	119	7
8	228	182	410	163	184	347	488	542	1,030	23	10	33	—	86	86	—	66	66	—	93	93	8
9	163	132	295	165	141	306	286	313	599	22	13	35	—	74	74	—	50	50	—	65	65	9
10	238	166	404	223	210	433	458	427	885	37	23	60	—	96	96	—	73	73	—	76	76	10
11	239	176	415	197	226	423	403	387	790	33	8	41	—	94	94	—	76	76	—	66	66	11
12	111	100	211	110	114	224	258	247	505	23	13	36	—	61	61	—	52	52	—	64	64	12
13	115	102	217	122	105	227	135	182	317	11	7	18	—	34	34	—	20	20	—	29	29	13
14	169	161	330	144	154	298	262	332	594	29	12	41	—	66	66	—	32	32	—	44	44	14
15	211	174	385	330	384	714	485	498	983	44	16	60	—	131	131	—	63	63	—	111	111	15
16	183	150	333	147	190	337	392	448	840	32	15	47	—	91	91	—	63	63	—	93	93	16
17	99	78	177	56	92	148	143	171	314	15	12	27	—	47	47	—	32	32	—	35	35	17
18	124	127	251	129	137	266	209	227	436	15	13	28	—	34	34	—	21	21	—	27	27	18
19	155	126	281	196	203	399	229	237	466	24	15	39	—	81	81	—	56	56	—	61	61	19
	137	109	246	171	168	339	199	209	408	20	13	33	—	66	66	—	49	49	—	45	45	a.
	18	17	35	25	35	60	30	28	58	4	2	6	—	15	15	—	7	7	—	16	16	b.
20	199	192	391	196	295	491	471	489	960	49	24	73	—	108	108	—	73	73	—	69	69	20
21	138	107	245	167	171	338	281	314	595	33	12	45	—	80	80	—	40	40	—	42	42	21
22	153	122	275	195	212	407	308	316	624	44	17	61	—	90	90	—	62	62	—	65	65	22
23	158	113	271	151	136	287	207	194	401	27	15	42	—	90	90	—	68	68	—	66	66	23
24	100	74	174	121	121	242	151	133	284	19	9	28	—	78	78	—	61	61	—	42	42	24
	65	43	108	70	86	156	109	95	204	9	6	15	—	49	49	—	38	38	—	28	28	a.
	35	31	66	51	35	86	42	38	80	10	3	13	—	29	29	—	23	23	—	14	14	b.
25	110	100	210	135	119	254	283	290	573	24	18	42	—	80	80	—	35	35	—	45	45	25
26	145	154	299	158	149	307	290	258	548	27	22	49	—	96	96	—	72	72	—	63	63	26
27	147	113	260	116	168	284	209	211	420	24	21	45	—	56	56	—	27	27	—	33	33	27
28	138	135	273	223	234	457	214	223	437	21	18	39	—	63	63	—	32	32	—	65	65	28
29	98	95	193	236	275	511	223	254	477	15	13	28	—	55	55	—	32	32	—	66	66	29
30	100	77	177	98	82	180	112	107	219	10	6	16	—	57	57	—	17	17	—	29	29	30
31	128	92	220	133	144	277	225	232	457	40	11	51	—	81	81	—	35	35	—	69	69	31
32	192	165	357	181	227	408	255	278	533	30	29	59	—	102	102	—	58	58	—	82	82	32
33	259	209	468	330	371	701	456	481	937	48	31	79	—	121	121	—	48	48	—	111	111	33
34	155	105	260	172	204	376	312	291	603	35	21	56	—	80	80	—	49	49	—	70	70	34
	134	90	224	142	179	321	277	249	526	30	19	49	—	68	68	—	41	41	—	58	58	a.
	21	15	36	30	25	55	35	42	77	5	2	7	—	12	12	—	8	8	—	12	12	b.
35	141	132	273	109	105	214	169	184	353	21	12	33	—	70	70	—	36	36	—	56	56	35
36	121	102	223	128	167	295	207	209	416	26	17	43	—	79	79	—	31	31	—	51	51	36
37	128	112	240	124	157	281	182	166	348	17	4	21	—	55	55	—	23	23	—	48	48	37
38	240	176	416	168	181	349	277	255	532	49	21	70	—	97	97	—	41	41	—	61	61	38
39	178	101	279	104	115	219	168	148	316	24	9	33	—	77	77	—	35	35	—	28	28	39
40	242	215	457	331	374	705	553	556	1,109	34	26	60	—	161	161	—	73	73	—	129	129	40
41	140	114	254	158	164	322	223	251	474	46	15	61	—	113	113	—	27	27	—	41	41	41
42	154	129	283	158	138	296	216	196	412	17	8	25	—	52	52	—	29	29	—	25	25	42
43	311	303	614	217	264	481	396	421	817	52	28	80	—	98	98	—	57	57	—	81	81	43
44	85	56	141	91	75	166	159	182	341	12	15	27	—	62	62	—	24	24	—	42	42	44
45	251	175	426	237	227	464	462	464	926	42	29	71	—	115	115	—	71	71	—	95	95	45
46	79	48	127	56	52	108	179	196	375	13	6	19	—	49	49	—	67	67	—	24	24	46
47	259	172	431	256	211	467	489	395	884	28	22	50	—	84	84	—	96	96	—	156	156	47
	8,205	6,808	15,013	8,665	9,199	17,864	16,168	16,486	32,654	1,379	805	2,184	—	4,011	4,011	—	2,425	2,425	—	3,475	3,475	

第二十二表　體性及原因（中分類）ニ依リ分チタル死亡（大正二年）（終）

Tableau XXII.—Décès par sexe et par cause (Nomenclature abrégée). (1913.) (*Suite et fin.*)

順序 Numéros d'ordre.	府縣北海道 Districts. (Fu, ken et Hokkaido.)	VIII. 53. 皮膚及運動器ノ疾患 Affections de la peau et des organes de la locomotion. 男 Hommes.	女 Femmes.	計 Total.	IX. 54. 畸形及先天性弱質 Vices de conformation et Débilité congénitale. 男 Hommes.	女 Femmes.	計 Total.	IX. 55. 幼兒ニ固有ナル疾患 Affections spéciales au premier âge. 男 Hommes.	女 Femmes.	計 Total.	X. 56. 老衰 Sénilité. 男 Hommes.	女 Femmes.	計 Total.	男 Hommes.
		157	158	159	160	161	162	163	164	165	166	167	168	169
1	東京府 Tokio-fu	208	154	362	1,462	1,165	2,627	225	218	443	642	1,019	1,661	363
2	京都府 Kioto-fu	84	87	171	726	598	1,324	185	139	324	517	905	1,422	226
	再掲 Dont: a. 山城國 Province d'Yamashiro	56	61	117	433	335	768	126	93	219	213	406	619	144
	再掲 Dont: b. 丹波國一部及丹後國 Une partie de la Province de Tamba et Province de Tango	28	26	54	293	263	556	59	46	105	304	499	803	82
3	大阪府 Osaka-fu	139	123	262	1,301	1,090	2,391	215	182	397	703	1,226	1,929	341
4	神奈川縣 Kanagawa-ken	55	48	103	549	495	1,044	112	89	201	382	520	902	172
5	兵庫縣 Hiogo-ken	178	142	320	1,198	1,056	2,254	173	125	298	1,143	1,454	2,597	242
	再掲 Dont: a. 攝津國一部及播磨國 Une partie de la Province de Settsu et Province de Harima	121	103	224	844	741	1,585	138	88	226	727	979	1,706	170
	再掲 Dont: b. 但馬國及丹波國一部 Province de Tajima et une partie de la Province de Tamba	29	22	51	189	166	355	25	28	53	315	344	659	42
	再掲 Dont: c. 淡路國 Province d'Awaji	28	17	45	165	149	314	10	9	19	101	131	232	30
6	長崎縣 Nagasaki-ken	116	80	196	368	292	660	47	41	88	581	951	1,532	89
7	新潟縣 Niigata-ken	191	150	341	623	580	1,213	119	82	201	700	1,073	1,773	278
8	埼玉縣 Saitama-ken	85	74	159	932	795	1,727	225	167	392	478	603	1,081	211
9	群馬縣 Gumma-ken	70	78	148	537	489	1,026	122	74	196	395	452	847	154
10	千葉縣 Chiba-ken	92	92	184	1,044	904	1,948	238	219	457	870	1,217	2,087	174
11	茨城縣 Ibaraki-ken	89	75	164	1,152	1,051	2,203	252	199	451	474	657	1,131	116
12	栃木縣 Tochigi-ken	70	55	125	423	378	801	135	99	234	268	352	620	129
13	奈良縣 Nara-ken	55	33	88	434	341	775	116	92	208	226	330	556	85
14	三重縣 Miye-ken	73	71	144	632	521	1,153	121	86	207	424	664	1,088	139
15	愛知縣 Aichi-ken	132	118	250	1,289	1,157	2,446	250	206	456	884	1,273	2,157	242
16	靜岡縣 Shidzuoka-ken	119	104	223	840	703	1,543	224	175	399	716	994	1,710	187
17	山梨縣 Yamanashi-ken	73	41	114	156	153	309	33	28	61	220	313	533	78
18	滋賀縣 Shiga-ken	55	47	102	332	314	646	121	89	210	270	451	721	104
19	岐阜縣 Gifu-ken	70	71	141	671	612	1,283	104	109	213	479	670	1,149	151
	再掲 Dont: a. 美濃國 Province de Mino	59	64	123	620	553	1,173	100	106	206	401	591	992	135
	再掲 Dont: b. 飛騨國 Province de Hida	11	7	18	51	59	110	4	3	7	78	79	157	16
20	長野縣 Nagano-ken	121	93	214	609	560	1,169	121	90	211	632	808	1,440	232
21	宮城縣 Miyagi-ken	75	63	138	684	677	1,361	66	60	126	325	421	746	101
22	福島縣 Fukushima-ken	109	68	177	777	704	1,481	61	65	126	598	703	1,301	141
23	岩手縣 Iwate-ken	66	52	118	776	721	1,497	68	47	115	431	604	1,035	110
24	青森縣 Awomori-ken	78	65	143	559	543	1,102	75	68	143	318	393	711	72
	再掲 Dont: a. 陸奥國西部 Partie occidentale de la Province de Mutsu	57	47	104	322	283	605	58	44	102	195	245	440	46
	再掲 Dont: b. 陸奥國東部 Partie orientale de la Province de Mutsu	21	18	39	237	260	497	17	24	41	123	148	271	26
25	山形縣 Yamagata-ken	61	54	115	1,035	921	1,956	112	105	217	288	379	667	148
26	秋田縣 Akita-ken	77	58	135	774	866	1,640	83	65	148	408	562	970	106
27	福井縣 Fukui-ken	62	64	126	373	301	674	40	38	78	291	474	765	80
28	石川縣 Ishikawa-ken	63	80	143	459	416	875	58	34	92	376	648	1,024	72
29	富山縣 Toyama-ken	62	67	129	183	169	352	34	29	63	145	250	395	77
30	鳥取縣 Tottori-ken	40	34	74	195	188	383	27	23	50	356	531	887	42
31	島根縣 Shimane-ken	49	47	96	331	305	636	39	35	74	684	820	1,504	108
32	岡山縣 Okayama-ken	88	80	168	934	895	1,829	146	124	270	799	982	1,781	164
33	廣島縣 Hiroshima-ken	121	115	236	714	654	1,368	143	121	264	783	1,006	1,789	280
34	山口縣 Yamaguchi-ken	85	68	153	344	269	613	40	33	73	740	895	1,635	148
	再掲 Dont: a. 長門國一部及周防國 Une partie de la Province de Nagato et Province de Suwo	70	55	125	280	231	511	34	24	58	638	754	1,392	125
	再掲 Dont: b. 長門國一部 Une partie de la Province de Nagato	15	13	28	64	38	102	6	9	15	102	141	243	23
35	和歌山縣 Wakayama-ken	63	51	114	313	310	623	72	68	140	377	499	876	110
36	德島縣 Tokushima-ken	61	49	110	365	362	727	59	37	96	556	758	1,314	81
37	香川縣 Kagawa-ken	55	56	111	405	364	769	120	87	207	421	438	859	69
38	愛媛縣 Ehime-ken	94	89	183	468	422	890	77	62	139	789	922	1,711	109
39	高知縣 Kochi-ken	75	51	126	544	444	988	74	56	130	538	557	1,095	103
40	福岡縣 Fukuoka-ken	138	133	271	770	691	1,461	132	112	244	841	1,193	2,034	139
41	大分縣 Oita-ken	101	73	174	387	329	716	55	41	96	778	1,026	1,799	65
42	佐賀縣 Saga-ken	66	37	103	353	315	668	49	31	80	308	480	788	50
43	熊本縣 Kumamoto-ken	122	101	223	332	302	634	92	68	160	438	682	1,120	116
44	宮崎縣 Miyazaki-ken	35	37	72	148	116	264	28	32	55	179	280	459	55
45	鹿兒島縣 Kagoshima-ken	95	86	181	150	154	304	37	42	79	386	549	935	87
46	沖繩縣 Okinawa-ken	60	33	93	1	1	2	—	—	—	257	474	731	11
47	北海道 Hokkaido	137	99	236	971	900	1,871	125	114	239	407	517	924	172
	總計 Totaux	4,213	3,546	7,759	28,633	25,593	54,226	5,045	4,106	9,151	23,816	32,975	56,791	6,474

順序 Numéros d'ordre.	XI. 57. 自殺 Suicide. 女 Femmes.	計 Total.	XI. 58. 中毒 Empoisonnement. 男 Hommes.	女 Femmes.	計 Total.	XI. 59. 爾他ノ外因ニ依ル死 Autres violences extérieures. 男 Hommes.	女 Femmes.	不詳 Sexe inconnu.	計 Total.	XII. 60. 不明ノ診斷 Diagnostic mal défini. 男 Hommes.	女 Femmes.	計 Total.	XII. 61. 原因不詳 Cause inconnue. 男 Hommes.	女 Femmes.	不詳 Sexe inconnu.	計 Total.	合計 Total. 男 Hommes.	女 Femmes.	不詳 Sexe inconnu.	計 Total.	順序 Numéros d'ordre.
	170	171	172	173	174	175	176	177	178	179	180	181	182	183	184	185	186	187	188	189	
1	283	596	25	18	43	551	280	—	831	1,028	970	1,998	240	210	—	450	29,945	28,581	—	58,476	1
2	118	344	12	3	15	249	153	—	402	677	679	1,356	63	41	—	104	12,397	12,440	—	24,837	2
	81	225	11	3	14	149	85	—	234	408	385	793	35	25	—	60	7,950	8,001	—	15,951	*a.*
	37	119	1	—	1	100	68	—	168	269	294	563	28	16	—	44	4,447	4,439	—	8,886	*b.*
3	209	550	28	10	38	522	247	—	769	957	939	1,896	95	91	—	186	22,041	21,966	—	44,007	3
4	84	256	9	3	12	277	106	—	383	459	399	858	48	38	—	86	11,284	10,467	—	21,701	4
5	162	404	15	8	23	603	295	—	898	1,196	1,077	2,273	349	337	1	687	21,034	20,257	1	41,292	5
	120	290	13	8	21	452	202	—	654	843	755	1,598	271	267	1	539	15,391	14,678	1	30,070	*a.*
	19	61	—	—	—	100	60	—	160	228	194	422	46	36	—	82	3,722	3,527	—	7,249	*b.*
	23	53	2	—	2	51	33	—	84	125	128	253	32	34	—	66	1,921	2,052	—	3,973	*c.*
6	71	160	9	6	15	310	98	—	408	458	459	917	75	45	—	120	9,690	8,743	—	18,433	6
7	147	420	15	11	26	610	363	—	973	1,109	1,141	2,250	48	39	—	87	19,815	20,029	—	39,844	7
8	124	335	3	3	6	249	176	—	425	741	779	1,520	91	78	—	169	13,664	13,260	—	26,924	8
9	75	229	7	1	8	244	145	—	389	616	562	1,178	87	99	—	186	9,702	9,726	—	19,428	9
10	81	255	10	7	17	262	167	—	429	788	774	1,562	47	62	—	109	15,335	14,501	—	29,836	10
11	75	191	9	4	13	264	152	—	416	774	775	1,549	39	40	—	79	13,438	12,510	—	25,948	11
12	68	197	4	8	12	269	151	—	420	456	388	844	67	55	—	122	9,191	8,491	—	17,682	12
13	47	132	9	—	9	171	82	—	253	351	375	726	25	23	—	48	5,798	5,638	—	11,436	13
14	83	222	10	1	11	247	154	—	401	586	645	1,231	139	135	—	274	10,173	10,425	—	20,598	14
15	178	420	31	11	42	418	270	—	688	1,107	1,102	2,209	149	172	—	321	18,378	18,545	—	36,923	15
16	127	314	9	4	13	370	215	—	585	696	614	1,310	42	38	—	80	14,373	13,769	—	28,142	16
17	54	132	4	2	6	119	79	—	198	227	239	466	9	18	—	27	4,956	5,267	—	10,223	17
18	65	169	3	2	5	165	107	—	272	464	507	971	8	15	—	23	7,132	7,301	—	14,433	18
19	120	271	2	3	5	248	150	—	398	702	745	1,447	60	77	—	137	10,113	10,389	—	20,502	19
	108	243	2	3	5	199	137	—	336	599	642	1,241	55	73	—	128	8,700	8,914	—	17,614	*a.*
	12	28	—	—	—	49	13	—	62	103	103	206	5	4	—	9	1,413	1,475	—	2,888	*b.*
20	149	381	15	16	31	401	251	—	652	770	774	1,544	87	91	—	178	13,833	14,231	—	28,064	20
21	56	157	5	3	8	254	148	—	402	537	575	1,112	32	38	—	70	9,065	8,726	—	17,791	21
22	87	228	5	1	6	493	308	—	801	801	738	1,539	83	94	—	177	12,435	11,603	—	24,038	22
23	60	170	7	4	11	296	162	—	458	592	567	1,159	85	79	—	164	8,331	7,948	—	16,279	23
24	33	105	7	6	13	214	96	—	310	652	612	1,264	99	86	—	185	7,830	7,277	—	15,107	24
	22	68	6	5	11	137	64	—	201	392	381	773	27	17	—	44	5,117	4,738	—	9,855	*a.*
	11	37	1	1	2	77	32	—	109	260	231	491	72	69	—	141	2,713	2,539	—	5,252	*b.*
25	69	217	5	—	5	314	175	—	489	483	476	959	37	29	—	66	9,996	9,405	—	19,401	25
26	40	146	9	1	10	274	136	—	410	670	636	1,306	115	107	—	222	9,005	8,483	—	17,488	26
27	52	132	5	—	5	176	94	—	270	493	455	948	16	16	—	32	7,188	7,599	—	14,787	27
28	46	118	1	3	4	189	113	—	302	427	494	921	18	17	—	35	8,614	9,203	—	17,817	28
29	33	110	6	2	8	198	145	—	343	389	454	843	16	15	—	31	8,183	8,672	—	16,855	29
30	33	75	9	6	15	85	46	1	132	188	204	392	11	9	—	20	4,245	3,949	1	8,195	30
31	56	164	9	1	10	143	115	1	259	470	489	959	26	30	—	56	7,337	7,244	1	14,582	31
32	118	282	7	8	15	328	202	—	530	580	592	1,172	74	83	—	157	11,507	11,077	—	22,584	32
33	136	366	18	4	22	390	238	—	628	899	824	1,723	148	151	—	299	15,322	15,439	—	30,761	33
34	87	235	21	11	32	243	137	—	380	485	510	995	54	66	—	120	9,588	9,108	—	18,696	34
	77	202	20	8	28	215	114	—	329	406	415	821	52	59	—	111	8,181	7,797	—	15,888	*a.*
	10	33	1	3	4	28	23	—	51	79	95	174	2	7	—	9	1,407	1,401	—	2,808	*b.*
35	86	196	—	2	2	150	73	—	223	294	322	616	16	15	—	31	6,483	6,553	—	13,036	35
36	48	129	2	2	4	231	139	—	370	330	375	705	14	13	—	27	7,002	7,376	—	14,378	36
37	41	110	3	2	5	217	139	—	356	331	350	681	37	32	—	69	6,816	6,600	—	13,416	37
38	94	203	12	7	19	286	155	—	441	473	519	992	30	36	—	66	10,266	10,201	—	20,467	38
39	55	158	6	3	9	170	78	—	248	285	264	549	13	16	—	29	6,655	6,130	—	12,785	39
40	76	215	41	18	59	762	338	—	1,100	788	763	1,551	150	129	1	280	17,304	16,068	1	33,373	40
41	52	117	7	5	12	250	130	—	380	482	455	937	48	48	—	96	8,497	8,349	—	16,846	41
42	27	77	2	—	2	188	118	—	306	341	300	641	47	48	—	95	6,625	6,060	—	12,685	42
43	86	202	5	7	12	276	156	—	432	547	561	1,108	86	71	—	157	12,156	12,118	—	24,274	43
44	15	70	6	1	7	164	81	—	245	241	259	500	20	25	—	45	4,787	4,475	—	9,262	44
45	42	129	5	5	10	231	102	—	333	517	554	1,071	81	59	—	140	11,527	10,744	—	22,271	45
46	5	16	5	—	5	47	31	—	78	212	199	411	378	310	—	688	4,719	4,598	—	9,317	46
47	90	262	21	13	34	1,131	466	—	1,597	975	879	1,854	226	160	1	387	17,485	14,551	1	32,037	47
	3,893	10,367	458	236	694	14,249	7,762	2	22,013	27,644	27,369	55,013	3,728	3,486	3	7,217	521,210	506,042	5	1,027,257	

第二十三表　就籍及除籍（大正二年）

Tableau XXIII.—Inscriptions et radiations des registres de la population. (1913.)

順序 Numéros d'ordre.	府縣北海道 Districts. (Fu, ken et Hokkaido.)	就籍 Inscriptions. 無籍者ノ就籍シタルモノ Inscriptions des individus sans domicile. 男 Hommes.	女 Femmes.	計 Total.	國籍ヲ取得シタルモノ Individus ayant acquis la nationalité japonaise. 男 Hommes.	女 Femmes.	計 Total.	失踪ノ宣告ヲ取消サレタルモノ Individus dont la déclaration de l'absence a été annulée. 男 Hommes.	女 Femmes.	計 Total.
		1	2	3	4	5	6	7	8	9
1	東京府 Tokio-fu	25	16	41	—	—	—	4	—	4
2	京都府 Kioto-fu	2	3	5	—	1	1	—	—	—
3	大阪府 Osaka-fu	14	15	29	—	—	—	—	—	—
4	神奈川縣 Kanagawa-ken	13	15	28	2	1	3	—	1	1
5	兵庫縣 Hiogo-ken	9	25	34	1	1	2	—	1	1
6	長崎縣 Nagasaki-ken	5	5	10	3	2	5	—	—	—
7	新潟縣 Niigata-ken	6	8	14	1	—	1	4	2	6
8	埼玉縣 Saitama-ken	—	1	1	—	—	—	—	—	—
9	群馬縣 Gumma-ken	7	4	11	—	—	—	—	—	—
10	千葉縣 Chiba-ken	4	7	11	—	—	—	3	1	4
11	茨城縣 Ibaraki-ken	12	11	23	—	—	—	1	—	1
12	栃木縣 Tochigi-ken	8	12	20	—	1	1	—	1	1
13	奈良縣 Nara-ken	—	4	4	—	—	—	—	—	—
14	三重縣 Miye-ken	—	—	—	—	—	—	1	—	1
15	愛知縣 Aichi-ken	4	4	8	1	—	1	—	—	—
16	靜岡縣 Shidzuoka-ken	3	1	4	—	—	—	1	—	1
17	山梨縣 Yamanashi-ken	4	2	6	—	—	—	1	—	1
18	滋賀縣 Shiga-ken	2	1	3	—	—	—	—	—	—
19	岐阜縣 Gifu-ken	3	2	5	—	—	—	—	—	—
20	長野縣 Nagano-ken	11	11	22	—	—	—	3	2	5
21	宮城縣 Miyagi-ken	8	7	15	—	—	—	—	—	—
22	福島縣 Fukushima-ken	33	23	56	—	—	—	4	—	4
23	岩手縣 Iwate-ken	1	6	7	—	—	—	1	—	1
24	青森縣 Awomori-ken	6	2	8	—	—	—	1	—	1
25	山形縣 Yamagata-ken	4	4	8	—	—	—	—	—	—
26	秋田縣 Akita-ken	4	2	6	—	—	—	—	—	—
27	福井縣 Fukui-ken	2	5	7	—	—	—	1	—	1
28	石川縣 Ishikawa-ken	1	5	6	—	—	—	—	—	—
29	富山縣 Toyama-ken	2	1	3	—	—	—	1	—	1
30	鳥取縣 Tottori-ken	1	2	3	—	—	—	—	—	—
31	島根縣 Shimane-ken	1	2	3	—	—	—	—	—	—
32	岡山縣 Okayama-ken	5	7	12	—	1	1	—	—	—
33	廣島縣 Hiroshima-ken	4	6	10	—	1	1	2	—	2
34	山口縣 Yamaguchi-ken	4	5	9	—	—	—	2	—	2
35	和歌山縣 Wakayama-ken	8	5	13	—	—	—	1	—	1
36	德島縣 Tokushima-ken	3	6	9	—	—	—	1	—	1
37	香川縣 Kagawa-ken	4	1	5	—	—	—	—	—	—
38	愛媛縣 Ehime-ken	5	8	13	—	1	1	2	1	3
39	高知縣 Kochi-ken	2	—	2	—	—	—	—	—	—
40	福岡縣 Fukuoka-ken	6	13	19	—	—	—	—	—	—
41	大分縣 Oita-ken	9	6	15	—	2	2	1	—	1
42	佐賀縣 Saga-ken	3	4	7	—	—	—	1	—	1
43	熊本縣 Kumamoto-ken	14	10	24	—	2	2	1	—	1
44	宮崎縣 Miyazaki-ken	8	6	14	—	—	—	—	—	—
45	鹿兒島縣 Kagoshima-ken	2	—	2	—	—	—	—	—	—
46	沖繩縣 Okinawa-ken	1	3	4	—	—	—	—	—	—
47	北海道 Hokkaido	22	21	43	—	—	—	1	—	1
	總計 Totaux	295	307	602	8	13	21	38	9	47

合計 Total. 男 Hommes.	女 Femmes.	計 Total.	除籍 Radiations. 複本籍者ノ除籍セラレタルモノ Radiations des individus ayant plus d'un domicile. 男 Hommes.	女 Femmes.	計 Total.	國籍ヲ喪失シタルモノ Individus ayant perdu la nationalité japonaise. 男 Hommes.	女 Femmes.	計 Total.	失踪ノ宣告ヲ受ケタルモノ Individus dont l'absence a été prononcée. 男 Hommes.	女 Femmes.	計 Total.	合計 Total. 男 Hommes.	女 Femmes.	計 Total.	順序 Numéros d'ordre.
10	11	12	13	14	15	16	17	18	19	20	21	22	23	24	
29	16	45	17	13	30	—	8	8	39	6	45	56	27	83	1
2	4	6	8	8	16	1	2	3	7	1	8	16	11	27	2
14	15	29	24	27	51	5	1	6	14	2	16	43	30	73	3
15	17	32	5	6	11	2	20	22	21	4	25	28	30	58	4
10	27	37	26	23	49	15	15	30	13	1	14	54	39	93	5
8	7	15	1	2	3	—	3	3	33	2	35	34	7	41	6
11	10	21	6	6	12	2	—	2	117	29	146	125	35	160	7
—	1	1	2	3	5	—	—	—	22	—	22	24	3	27	8
7	4	11	1	—	1	—	—	—	7	2	9	8	2	10	9
7	8	15	3	7	10	—	2	2	46	3	49	49	12	61	10
13	11	24	8	9	17	—	—	—	28	3	31	36	12	48	11
8	14	22	—	—	—	—	—	—	10	1	11	10	1	11	12
—	4	4	7	3	10	—	—	—	3	1	4	10	4	14	13
1	—	1	3	3	6	—	—	—	22	1	23	25	4	29	14
5	4	9	9	3	12	1	1	2	26	2	28	36	6	42	15
4	1	5	2	2	4	—	2	2	24	—	24	26	4	30	16
5	2	7	2	2	4	—	1	1	8	—	8	10	3	13	17
2	1	3	1	3	4	2	3	5	9	—	9	12	6	18	18
3	2	5	13	10	23	—	1	1	11	2	13	24	13	37	19
14	13	27	3	7	10	1	—	1	47	7	54	51	14	65	20
8	7	15	12	1	13	—	1	1	6	1	7	18	3	21	21
37	23	60	8	4	12	—	—	—	32	—	32	40	4	44	22
2	6	8	2	—	2	1	—	1	15	2	17	18	2	20	23
7	2	9	12	12	24	—	1	1	36	1	37	48	14	62	24
4	4	8	3	9	12	—	—	—	20	—	20	23	9	32	25
4	2	6	5	6	11	—	—	—	10	—	10	15	6	21	26
3	5	8	8	7	15	—	—	—	6	—	6	14	7	21	27
1	5	6	4	5	9	—	—	—	24	3	27	28	8	36	28
3	1	4	10	8	18	—	—	—	18	3	21	28	11	39	29
1	2	3	2	—	2	—	—	—	3	—	3	5	—	5	30
1	2	3	4	1	5	—	—	—	12	1	13	16	2	18	31
5	8	13	16	9	25	1	1	2	10	—	10	27	10	37	32
6	7	13	9	12	21	1	2	3	29	4	33	39	18	57	33
6	5	11	1	3	4	1	—	1	25	2	27	27	5	32	34
9	5	14	9	10	19	—	3	3	24	—	24	33	13	46	35
4	6	10	17	18	35	2	—	2	21	1	22	40	19	59	36
4	1	5	9	10	19	—	1	1	10	1	11	19	12	31	37
7	10	17	10	2	12	2	1	3	21	1	22	33	4	37	38
2	—	2	3	1	4	—	—	—	6	1	7	9	2	11	39
6	13	19	12	7	19	—	—	—	9	1	10	21	8	29	40
10	8	18	6	5	11	2	—	2	29	5	34	37	10	47	41
4	4	8	4	—	4	1	1	2	5	1	6	10	2	12	42
15	12	27	8	7	15	—	5	5	14	2	16	22	14	36	43
8	6	14	2	—	2	—	—	—	5	—	5	7	—	7	44
2	—	2	1	3	4	—	1	1	16	2	18	17	6	23	45
1	3	4	—	—	—	—	—	—	—	—	—	—	—	—	46
23	21	44	73	40	113	—	3	3	33	5	38	106	48	154	47
341	329	670	391	317	708	40	79	119	946	104	1,050	1,377	500	1,877	

第二十四表　大正二年中ニ棄兒トシテ届出テラレタル者及發見當時ノ推定年齢

Tableau XXIV.—Individus déclarés et enregistrés comme enfants trouvés pendant l'année 1913.—Âge présumé au moment où ils ont été trouvés.

| 順序 Numéros d'ordre. | 府縣北海道 Districts. (Fu, ken et Hokkaido.) | 發見セシ年 大正二年 Années où ils ont été trouvés. 1913. | | |

第二十四表　大正二年中ニ棄兒トシテ届出テラレタル者及發見當時ノ推定年齢（終）

Tableau XXIV.—Individus déclarés et enregistrés comme enfants trouvés pendant l'année 1913.—Âge présumé au moment où ils ont été trouvés. (*Suite et fin.*)

順序 Numéros d'ordre.	府縣北海道 Districts. (Fu, ken et Hokkaido.)	發見セシ年 Années où ils ont été trouvés.																								順序 Numéros d'ordre.
		明治四十五大正元年 1912.																明治四十三年 1910.	同三十九年 1906.							
		0—1		1—2		2—3		3—4		4—5		5—6		6—7		7—8		8—9		9—10		11—12		計 Total.		0—1		0—1		7—8		計 Total.		
		男 Hommes.	女 Femmes.	男 Hommes.	女 Femmes.	男 Hommes.	女 Femmes.	男 Hommes.	女 Femmes.	男 Hommes.	女 Femmes.	男 Hommes.	女 Femmes.	男 Hommes.	女 Femmes.	男 Hommes.	女 Femmes.	男 Hommes.	女 Femmes.	男 Hommes.	女 Femmes.	男 Hommes.	女 Femmes.	男 Hommes.	女 Femmes.	男 Hommes.	女 Femmes.	男 Hommes.	女 Femmes.	男 Hommes.	女 Femmes.	男 Hommes.	女 Femmes.	
		77	78	79	80	81	82	83	84	85	86	87	88	89	90	91	92	93	94	95	96	97	98	99	100	101	102	103	104	105	106	107	108	
1	東京府 Tokio-fu	—	—	1	1	—	1	1	—	—	1	—	1	—	—	—	1	—	1	1	—	1	—	4	6	—	—	—	—	—	—	—	—	1
2	京都府 Kioto-fu	—	—	—	—	—	—	—	—	—	—	—	—	—	—	—	—	—	—	—	—	—	—	—	—	—	—	—	—	—	—	—	—	2
3	大阪府 Osaka-fu	—	—	—	—	—	1	—	—	—	1	—	—	—	1	—	—	—	—	—	—	—	—	1	2	—	—	—	—	—	—	—	—	3
4	神奈川縣 Kanagawa-ken	—	1	—	—	—	—	—	—	—	—	—	—	—	—	—	—	—	—	—	—	—	—	—	1	—	—	—	—	—	—	—	—	4
5	兵庫縣 Hiogo-ken	—	—	—	—	—	—	—	—	—	—	—	—	—	—	—	—	—	—	—	—	—	—	—	—	—	—	—	—	—	—	—	—	5
6	長崎縣 Nagasaki-ken	—	—	—	—	—	—	—	—	—	—	—	—	—	—	—	—	—	—	—	—	—	—	—	—	—	—	—	—	—	—	—	—	6
7	新潟縣 Niigata-ken	—	—	—	—	—	—	—	—	—	—	—	—	—	—	—	—	—	—	—	—	—	—	—	—	—	—	—	—	—	—	—	—	7
8	埼玉縣 Saitama-ken	—	—	—	—	—	—	—	—	—	—	—	—	—	—	—	—	—	—	—	—	—	—	—	—	—	—	—	—	—	—	—	—	8
9	群馬縣 Gumma-ken	—	—	—	—	—	—	—	—	—	—	—	—	—	—	—	—	—	—	—	—	—	—	—	—	—	—	—	—	—	—	—	—	9
10	千葉縣 Chiba-ken	—	—	—	—	—	—	—	—	—	1	—	—	—	—	—	—	—	—	—	—	—	—	—	1	—	—	—	—	—	—	—	—	10
11	茨城縣 Ibaraki-ken	1	—	—	—	—	—	—	—	—	—	—	—	—	—	—	—	—	—	—	—	—	—	1	—	—	—	—	—	—	—	—	—	11
12	栃木縣 Tochigi-ken	—	—	—	—	—	—	—	—	—	—	—	—	—	—	—	—	—	—	—	—	—	—	—	—	—	—	—	—	—	—	—	—	12
13	奈良縣 Nara-ken	—	—	—	—	—	—	—	—	—	—	—	—	—	—	—	—	—	—	—	—	—	—	—	—	—	—	—	—	—	—	—	—	13
14	三重縣 Miye-ken	—	—	—	—	—	—	—	—	—	—	—	—	—	—	—	—	—	—	—	—	—	—	—	—	—	—	—	—	—	—	—	—	14
15	愛知縣 Aichi-ken	—	—	—	—	—	—	—	—	—	—	—	—	—	—	—	—	—	—	—	—	—	—	—	—	—	—	—	—	—	—	—	—	15
16	靜岡縣 Shidzuoka-ken	—	—	—	—	—	—	—	—	—	—	—	—	—	—	—	—	—	—	—	—	—	—	—	—	—	—	—	—	—	—	—	—	16
17	山梨縣 Yamanashi-ken	—	—	—	—	—	—	—	—	—	—	—	—	—	—	—	—	—	—	—	—	—	—	—	—	—	—	—	—	—	—	—	—	17
18	滋賀縣 Shiga-ken	—	—	—	—	—	—	—	—	—	—	—	—	—	—	—	—	—	—	—	—	—	—	—	—	—	—	—	—	—	—	—	—	18
19	岐阜縣 Gifu-ken	—	—	—	—	—	—	—	—	—	—	—	—	—	—	—	—	—	—	—	—	—	—	—	—	—	—	—	—	—	—	—	—	19
20	長野縣 Nagano-ken	—	—	—	—	—	—	—	—	—	—	—	—	—	—	—	—	—	—	—	—	—	—	—	—	—	—	—	—	—	—	—	—	20
21	宮城縣 Miyagi-ken	—	—	—	—	—	—	—	—	—	—	—	—	—	—	—	—	—	—	—	—	—	—	—	—	—	—	—	—	—	—	—	—	21
22	福島縣 Fukushima-ken	—	—	—	—	—	—	—	—	—	—	—	—	—	—	—	—	—	—	—	—	—	—	—	—	—	—	—	—	—	—	—	—	22
23	岩手縣 Iwate-ken	—	—	—	—	—	—	—	—	—	—	—	—	—	—	—	—	—	—	—	—	—	—	—	—	—	—	—	—	—	—	—	—	23
24	青森縣 Awomori-ken	—	—	—	—	—	—	—	—	—	—	—	—	—	—	—	—	—	—	—	—	—	—	—	—	—	—	—	—	—	—	—	—	24
25	山形縣 Yamagata-ken	—	—	—	—	—	—	—	—	—	—	—	—	—	—	—	—	—	—	—	—	—	—	—	—	—	—	—	—	—	—	—	—	25
26	秋田縣 Akita-ken	—	—	—	—	—	—	—	—	—	—	—	—	—	—	—	—	—	—	—	—	—	—	—	—	—	—	—	—	—	—	—	—	26
27	福井縣 Fukui-ken	—	—	—	—	—	—	—	—	—	—	—	—	—	—	—	—	—	—	—	—	—	—	—	—	—	1	—	—	—	—	—	—	27
28	石川縣 Ishikawa-ken	—	—	—	—	—	—	—	—	—	—	—	—	—	—	—	—	—	—	—	—	—	—	—	—	—	—	—	—	—	—	—	—	28
29	富山縣 Toyama-ken	—	—	—	—	—	—	—	—	—	—	—	—	—	—	—	—	—	—	—	—	—	—	—	—	—	—	—	—	—	—	—	—	29
30	鳥取縣 Tottori-ken	—	—	—	—	—	—	—	—	—	—	—	—	—	—	—	—	—	—	—	—	—	—	—	—	—	—	—	—	—	—	—	—	30
31	島根縣 Shimane-ken	—	—	—	—	—	—	—	—	—	—	—	—	—	—	—	—	—	—	—	—	—	—	—	—	—	—	—	—	—	—	—	—	31
32	岡山縣 Okayama-ken	—	—	—	—	—	—	—	—	—	—	—	—	—	—	—	—	—	—	—	—	—	—	—	—	—	—	—	—	—	—	—	—	32
33	廣島縣 Hiroshima-ken	—	—	—	—	—	—	—	—	—	—	—	—	—	—	—	—	—	—	—	—	—	—	—	—	—	—	—	—	—	—	—	—	33
34	山口縣 Yamaguchi-ken	—	—	—	—	—	—	—	—	—	—	—	—	—	—	—	—	—	—	—	—	—	—	—	—	—	—	—	—	—	—	—	—	34
35	和歌山縣 Wakayama-ken	—	—	—	—	—	—	—	—	—	—	—	—	—	—	—	—	—	—	—	—	—	—	—	—	—	—	—	—	—	—	—	—	35
36	德島縣 Tokushima-ken	—	—	—	—	—	—	—	—	—	—	—	—	—	—	—	—	—	—	—	—	—	—	—	—	—	—	—	—	—	—	—	—	36
37	香川縣 Kagawa-ken	—	—	—	—	—	—	—	—	—	—	—	—	—	—	—	—	—	—	—	—	—	—	—	—	—	—	—	—	—	—	—	—	37
38	愛媛縣 Ehime-ken	—	—	—	—	—	—	—	—	—	—	—	—	—	—	—	—	—	—	—	—	—	—	—	—	—	—	—	—	—	—	—	—	38
39	高知縣 Kochi-ken	—	—	—	—	—	—	—	—	—	—	—	—	—	—	—	—	—	—	—	—	—	—	—	—	—	—	—	—	—	—	—	—	39
40	福岡縣 Fukuoka-ken	—	—	—	—	—	—	—	—	—	—	—	—	—	—	—	—	—	—	—	—	—	—	—	—	—	—	—	—	—	—	—	—	40
41	大分縣 Oita-ken	—	—	—	—	—	—	—	—	—	—	—	—	—	—	—	—	—	—	—	—	—	—	—	—	—	—	—	—	—	—	—	—	41
42	佐賀縣 Saga-ken	—	—	—	—	—	—	—	—	—	—	—	—	—	—	—	—	—	—	—	—	—	—	—	—	—	—	—	—	—	—	—	—	42
43	熊本縣 Kumamoto-ken	—	—	—	—	—	—	—	—	—	—	—	—	—	—	—	—	—	—	—	—	—	—	—	—	—	—	—	—	—	—	—	—	43
44	宮崎縣 Miyazaki-ken	—	—	—	—	—	—	—	—	—	—	—	—	—	—	—	—	—	—	—	—	—	—	—	—	—	—	—	—	—	—	—	—	44
45	鹿兒島縣 Kagoshima-ken	—	—	—	—	—	—	—	—	—	—	—	—	—	—	—	—	—	—	—	—	—	—	—	—	—	—	—	—	—	—	—	—	45
46	沖繩縣 Okinawa-ken	—	—	—	—	—	—	—	—	—	—	—	—	—	—	—	—	—	—	—	—	—	—	—	—	—	1	—	—	—	—	—	—	46
47	北海道 Hokkaido	—	—	—	—	—	—	—	—	—	1	1	—	—	—	—	—	—	—	—	—	—	1	1	1	—	—	—	—	—	—	—	—	47
	總計 Totaux	1	1	1	1	—	2	1	—	—	4	1	1	1	—	—	1	—	1	1	—	1	—	7	11	1	1	1	—	—	1	1	1	

順序 Numéros d'ordre.	府縣北海道 Districts. (Fu, ken et Hokkaido.)	發見セシ年 Années où ils ont été trouvés.																								順序 Numéros d'ordre.
		同三十八年 1905.		同三十六年 1903.		同三十五年 1902.		同三十年 1897.		同二十九年 1896.		同二十五年 1892.		同十六年 1883.		合計 Total.										
		7—8		4—5		8—9		3—4		0—1		3—4		4—5		男 Hommes.	女 Femmes.	計 Total.								
		男 Hommes.	女 Femmes.	男 Hommes.	女 Femmes.	男 Hommes.	女 Femmes.	男 Hommes.	女 Femmes.	男 Hommes.	女 Femmes.	男 Hommes.	女 Femmes.	男 Hommes.	女 Femmes.											
		109	110	111	112	113	114	115	116	117	118	119	120	121	122	123	124	125								
1	東京府 Tokio-fu	—	—	—	—	—	—	—	—	—	—	—	—	—	—	50	32	82	1							
2	京都府 Kioto-fu	—	—	—	—	—	—	—	—	—	—	—	—	—	—	4	3	7	2							
3	大阪府 Osaka-fu	—	—	—	—	—	—	—	—	—	—	—	—	—	—	17	13	30	3							
4	神奈川縣 Kanagawa-ken	—	—	—	—	—	—	—	—	—	—	—	—	—	—	5	7	12	4							
5	兵庫縣 Hiogo-ken	—	—	—	—	—	—	—	—	—	—	—	—	—	—	4	3	7	5							
6	長崎縣 Nagasaki-ken	—	—	—	—	—	—	—	—	—	—	—	—	—	—	37	37	74	6							
7	新潟縣 Niigata-ken	—	—	—	—	—	—	—	—	—	—	—	—	—	—	2	—	2	7							
8	埼玉縣 Saitama-ken	—	—	—	—	—	—	—	—	—	—	—	—	—	—	9	9	18	8							
9	群馬縣 Gumma-ken	—	—	—	—	—	—	—	—	—	—	—	—	—	—	6	—	6	9							
10	千葉縣 Chiba-ken	—	—	—	—	—	—	—	—	—	—	—	—	—	—	1	2	3	10							
11	茨城縣 Ibaraki-ken	—	—	—	—	—	—	—	—	—	—	—	—	—	—	4	3	7	11							
12	栃木縣 Tochigi-ken	—	—	—	—	—	—	—	—	—	—	—	—	—	—	6	3	9	12							
13	奈良縣 Nara-ken	—	—	—	—	—	—	—	—	—	—	—	—	—	—	—	1	1	13							
14	三重縣 Miye-ken	—	—	—	—	—	—	—	—	—	—	—	—	—	—	—	—	—	14							
15	愛知縣 Aichi-ken	—	—	—	—	—	—	—	—	—	—	—	—	—	—	2	1	3	15							
16	靜岡縣 Shidzuoka-ken	—	—	—	—	—	—	—	—	—	—	—	—	—	—	—	—	—	16							
17	山梨縣 Yamanashi-ken	—	—	—	—	—	—	—	—	—	—	—	—	—	—	3	1	4	17							
18	滋賀縣 Shiga-ken	—	—	—	—	—	—	—	—	—	—	—	—	—	—	1	1	2	18							
19	岐阜縣 Gifu-ken	—	—	—	—	—	—	—	—	—	—	—	—	—	—	1	—	1	19							
20	長野縣 Nagano-ken	—	—	—	—	—	—	—	—	—	—	—	—	—	—	7	2	9	20							
21	宮城縣 Miyagi-ken	—	—	—	—	—	—	1	—	—	—	—	—	1	—	9	4	13	21							
22	福島縣 Fukushima-ken	—	—	—	—	—	—	—	—	—	—	1	—	—	—	13	10	23	22							
23	岩手縣 Iwate-ken	—	—	—	—	—	—	—	—	—	—	—	—	—	—	2	—	2	23							
24	青森縣 Awomori-ken	—	—	—	—	—	—	—	—	—	—	—	—	—	—	—	—	—	24							
25	山形縣 Yamagata-ken	—	—	—	—	—	—	—	—	—	—	—	—	—	—	—	—	—	25							
26	秋田縣 Akita-ken	—	—	—	—	—	—	—	—	—	—	—	—	—	—	3	1	4	26							
27	福井縣 Fukui-ken	—	—	—	—	—	—	—	—	—	—	—	—	—	—	—	1	1	27							
28	石川縣 Ishikawa-ken	—	—	—	—	—	—	—	—	—	—	—	—	—	—	—	—	—	28							
29	富山縣 Toyama-ken	—	—	—	—	—	—	—	—	—	—	—	—	—	—	1	—	1	29							
30	鳥取縣 Tottori-ken	—	—	—	—	—	—	—	—	—	—	—	—	—	—	—	—	—	30							
31	島根縣 Shimane-ken	—	—	—	—	—	—	—	—	—	—	—	—	—	—	1	4	5	31							
32	岡山縣 Okayama-ken	—	—	—	—	—	—	—	—	—	—	—	—	—	—	1	1	2	32							
33	廣島縣 Hiroshima-ken	—	—	—	—	—	—	—	—	—	—	—	—	—	—	3	2	5	33							
34	山口縣 Yamaguchi-ken	—	—	—	—	—	—	—	—	—	—	—	—	—	—	5	2	7	34							
35	和歌山縣 Wakayama-ken	—	—	—	—	—	—	—	—	—	—	—	—	—	—	—	—	—	35							
36	德島縣 Tokushima-ken	—	—	—	—	—	—	—	—	—	—	—	—	—	—	—	—	—	36							
37	香川縣 Kagawa-ken	—	—	—	—	—	—	—	—	1	—	—	—	—	—	3	—	3	37							
38	愛媛縣 Ehime-ken	—	—	—	—	—	—	—	—	—	—	—	—	—	—	—	1	1	38							
39	高知縣 Kochi-ken	—	—	—	—	—	—	—	—	—	—	—	—	—	—	—	—	—	39							
40	福岡縣 Fukuoka-ken	—	—	—	—	—	—	1	—	—	—	—	—	—	—	7	6	13	40							
41	大分縣 Oita-ken	—	—	—	—	—	—	—	—	—	—	—	—	—	—	2	2	4	41							
42	佐賀縣 Saga-ken	—	—	—	—	—	—	—	—	—	—	—	—	—	—	3	5	8	42							
43	熊本縣 Kumamoto-ken	—	—	—	—	—	—	—	—	—	—	—	—	—	—	—	1	1	43							
44	宮崎縣 Miyazaki-ken	—	—	—	—	—	—	—	—	—	—	—	—	—	—	—	—	—	44							
45	鹿兒島縣 Kagoshima-ken	—	—	—	—	—	—	—	—	—	—	—	—	—	—	—	—	—	45							
46	沖繩縣 Okinawa-ken	—	—	—	—	—	—	—	—	—	—	—	—	—	—	1	—	1	46							
47	北海道 Hokkaido	—	—	1	—	—	—	—	—	—	—	—	—	—	—	12	10	22	47							
	總計 Totaux	1	—	1	—	—	1	1	—	1	—	1	—	1	—	225	168	393								

第五十二表　大正二年中ニ登記シタル明治大正元年以前ノ生産

Tableau XXV.—Naissances vivantes des années antérieures enregistrées pendant l'année 1913.

Numéros d'ordre.	Districts. (Fu, ken et Hokkaido.)	明治四十五年 大正元年 1912.		明治四十四年 1911.		同四十三年 1910.		同四十二年 1909.		同四十一年 1908.		同四十年 1907.		同三十九年 1906.		同三十八年 1905.		同三十七年 1904.		順序 Numéros d'ordre.
		男 Hommes.	女 Femmes.	男 Hommes.	女 Femmes.	男 Hommes.	女 Femmes.	男 Hommes.	女 Femmes.	男 Hommes.	女 Femmes.	男 Hommes.	女 Femmes.	男 Hommes.	女 Femmes.	男 Hommes.	女 Femmes.	男 Hommes.	女 Femmes.	
		1	2	3	4	5	6	7	8	9	10	11	12	13	14	15	16	17	18	
1	東京府 Tokio-fu	437	441	343	337	176	205	142	164	118	148	136	173	175	167	71	73	39	39	1
2	京都府 Kiôto-fu	106	89	53	58	30	33	22	19	16	24	28	20	32	32	7	9	4	5	2
	再掲 a. 山城國 Province d'Yamashiro	86	79	41	48	23	27	20	12	10	17	21	13	26	22	5	6	3	4	a.
	再掲 Dont: b. 丹波國一部 丹後國 Une partie de la Province de Tamba et Province de Tango	20	10	12	10	7	6	2	7	6	7	7	7	6	10	2	3	1	1	b.
3	大阪府 Osaka-fu	538	598	358	377	202	240	173	181	148	180	157	151	176	162	58	62	33	46	3
4	神奈川縣 Kanagawa-ken	116	133	104	120	70	77	70	72	53	52	57	84	71	46	33	36	14	18	4
5	兵庫縣 Hiogo-ken	206	179	166	180	108	134	71	93	57	85	75	94	98	95	38	21	8	27	5
	再掲 a. 播磨國一部 攝津國一部 Une partie de la Province de Settsu et Province de Harima	183	136	148	162	95	112	62	75	54	72	66	76	89	84	33	19	6	26	a.
	再掲 Dont: b. 但馬國一部 丹波國一部 Une partie de la Province de Tajima et une partie de la Province de Tamba	14	24	11	10	8	11	6	7	3	5	5	10	5	4	2	1	2	1	b.
	再掲 c. 淡路國 Province d'Awaji	9	19	7	8	5	11	3	11	—	8	4	8	4	7	3	1	—	—	c.
6	長崎縣 Nagasaki-ken	134	97	134	146	92	130	88	106	69	91	83	113	116	154	52	56	30	22	6
7	新潟縣 Niigata-ken	59	65	43	42	28	31	16	25	19	17	17	16	33	36	9	9	2	6	7
8	埼玉縣 Saitama-ken	70	59	57	57	60	52	26	31	24	41	27	27	29	51	10	22	11	14	8
9	群馬縣 Gumma-ken	95	95	80	71	58	59	54	66	51	43	60	60	70	74	28	22	11	16	9
10	千葉縣 Chiba-ken	107	87	63	73	55	53	32	36	34	36	26	45	42	38	22	24	12	16	10
11	茨城縣 Ibaraki-ken	190	170	216	215	154	176	114	135	94	112	100	152	160	149	82	82	32	50	11
12	栃木縣 Tochigi-ken	205	152	142	161	114	153	97	118	78	100	108	128	143	155	65	69	32	41	12
13	奈良縣 Nara-ken	71	94	68	81	29	43	34	36	21	33	21	35	31	31	8	15	7	7	13
14	三重縣 Miye-ken	43	44	38	39	17	24	16	17	14	3	13	21	13	18	3	7	1	7	14
15	愛知縣 Aichi-ken	68	69	43	43	26	18	18	15	21	16	10	13	24	27	6	6	2	—	15
16	静岡縣 Shidzuoka-ken	81	54	75	90	35	61	35	28	24	21	33	29	49	33	13	19	9	7	16
17	山梨縣 Yamanashi-ken	128	108	107	142	84	97	63	65	57	78	68	80	80	85	33	27	16	17	17
18	滋賀縣 Shiga-ken	43	36	12	30	12	9	5	13	7	7	6	10	11	7	3	4	—	1	18
19	岐阜縣 Gifu-ken	48	26	20	18	17	16	12	12	13	3	11	8	17	13	3	1	4	2	19
	再掲 a. 美濃國 Province de Mino.....	38	20	15	12	14	10	8	6	11	3	10	6	13	10	2	1	4	2	a.
	再掲 Dont: b. 飛騨國 Province de Hida	10	6	5	6	3	6	4	6	2	—	1	2	4	3	1	—	—	—	b.
20	長野縣 Nagano-ken	130	100	73	95	44	68	35	39	39	38	34	50	57	69	19	22	12	16	20
21	宮城縣 Miyagi-ken	123	112	99	104	84	95	64	58	42	62	57	62	74	97	37	41	16	27	21
22	福島縣 Fukushima-ken	186	176	160	187	120	133	113	119	75	105	75	94	117	130	55	65	31	30	22
23	岩手縣 Iwate-ken	54	44	45	45	20	30	13	20	17	20	19	26	27	33	10	12	3	10	23
24	青森縣 Awomori-ken	24	24	15	37	15	17	11	20	5	17	8	6	20	18	4	6	7	2	24
	再掲 a. 陸奥國西部 Partie occidentale de la Province de Mutsu	23	19	12	29	11	14	11	19	4	16	6	6	16	14	4	6	4	2	a.
	再掲 Dont: b. 陸奥國東部 Partie orientale de la Province de Mutsu..	1	5	3	8	4	3	—	1	1	1	2	—	4	4	—	—	3	—	b.
25	山形縣 Yamagata-ken	53	41	54	55	33	40	28	41	22	26	24	30	52	53	21	14	9	11	25
26	秋田縣 Akita-ken	85	75	113	90	63	87	49	48	28	42	40	59	50	66	21	38	13	14	26
27	福井縣 Fukui-ken	32	41	28	34	13	10	6	17	11	12	12	18	14	18	5	3	2	2	27
28	石川縣 Ishikawa-ken	28	33	21	27	7	13	8	9	3	11	10	12	4	16	3	4	—	2	28
29	富山縣 Toyama-ken	36	36	30	28	16	14	16	15	11	11	8	13	14	19	8	—	3	4	29
30	鳥取縣 Tottori-ken	24	35	16	22	7	11	10	9	5	12	11	7	11	12	5	5	1	2	30
31	島根縣 Shimane-ken	25	24	8	28	11	9	7	9	7	6	5	8	12	14	4	1	3	6	31
32	岡山縣 Okayama-ken	89	69	70	63	30	45	34	28	22	34	29	33	45	36	10	12	5	3	32
33	廣島縣 Hiroshima-ken	166	170	107	126	69	106	40	44	29	45	45	44	38	62	21	21	10	11	33
34	山口縣 Yamaguchi-ken	108	101	68	103	39	62	36	49	33	40	36	39	39	69	10	15	6	10	34
	再掲 a. 長門國一部 安藝國一部 Une partie de la Province de Nagato et Province de Siwo ..	86	87	61	86	32	53	31	43	27	35	33	32	36	60	8	14	5	9	a.
	再掲 Dont: b. 長門國一部 Une partie de la Province de Nagato	22	14	7	17	7	9	5	6	6	5	3	7	3	9	2	1	1	1	b.
35	和歌山縣 Wakayama-ken	94	114	71	90	47	61	40	41	34	39	30	47	41	52	13	11	6	13	35
36	徳島縣 Tokushima-ken	86	84	54	65	46	49	33	40	25	39	21	29	21	35	6	15	6	9	36
37	香川縣 Kagawa-ken	48	67	44	56	31	46	25	34	17	24	24	32	22	24	9	12	4	4	37
38	愛媛縣 Ehime-ken	113	136	71	115	33	66	36	40	38	41	30	34	35	44	14	15	5	8	38
39	高知縣 Kochi-ken	58	63	54	46	25	45	24	17	15	19	14	15	16	28	6	14	2	10	39
40	福岡縣 Fukuoka-ken	300	266	217	245	185	196	128	138	131	129	123	151	169	159	43	66	33	33	40
41	大分縣 Oita-ken	66	60	80	80	54	88	41	53	38	45	41	51	57	60	13	30	10	13	41
42	佐賀縣 Saga-ken	51	55	49	77	50	73	35	40	31	33	46	62	53	76	27	30	7	12	42
43	熊本縣 Kumamoto-ken	176	174	198	220	159	170	129	157	114	118	101	135	166	182	48	67	22	46	43
44	宮崎縣 Miyazaki-ken	67	45	70	84	57	74	40	51	37	47	45	37	67	87	31	28	11	14	44
45	鹿兒島縣 Kagoshima-ken	278	161	293	282	236	308	202	244	143	170	148	217	222	256	78	85	40	40	45
46	沖縄縣 Okinawa-ken	442	247	250	238	142	154	68	96	51	90	45	77	57	91	31	50	24	28	46
47	北海道 Hokkaido	431	443	369	383	208	283	194	218	146	185	156	186	192	205	85	121	60	46	47
	合計 Total	6,113	5,592	4,849	5,305	3,211	3,959	2,553	2,926	2,087	2,550	2,273	2,833	3,062	3,379	1,181	1,367	618	767	
48	朝鮮 Chosen (Corée)	72	66	55	58	16	12	—	—	—	—	—	—	—	—	—	—	—	—	48
49	臺灣 Taiwan (Formose)	36	37	27	30	21	28	21	12	12	14	11	9	12	3	4	4	3	—	49
50	樺太 Karafuto (Saghaline)	21	16	13	16	8	9	5	8	4	5	5	2	1	2	1	2	1	—	50
51	外國 Pays étrangers	154	169	78	82	68	90	54	61	48	41	34	40	33	44	13	14	15	11	51
52	海中 Dans la navigation	—	—	—	—	—	—	—	—	—	—	—	—	—	—	—	—	—	—	52
53	不詳 Lieu inconnu	—	1	—	—	—	1	—	—	—	1	—	—	—	—	—	—	—	—	53
	總計 Totaux	6,396	5,881	5,022	5,491	3,324	4,099	2,633	3,007	2,151	2,611	2,323	2,884	3,108	3,428	1,199	1,387	637	778	

同三十六年 1903.		同三十五年 1902.		同三十四年 1901.		同三十三年 1900.		同三十二年 1899.		同三十一年 1898.		同三十年 1897.		同二十九年 1896.		同二十八年 1895.		同二十七年 1894.		同二十六年 1893.		順序 Numéros d'ordre.
男 Hommes.	女 Femmes.	男 Hommes.	女 Femmes.	男 Hommes.	女 Femmes.	男 Hommes.	女 Femmes.	男 Hommes.	女 Femmes.	男 Hommes.	女 Femmes.	男 Hommes.	女 Femmes.	男 Hommes.	女 Femmes.	男 Hommes.	女 Femmes.	男 Hommes.	女 Femmes.	男 Hommes.	女 Femmes.	
19	20	21	22	23	24	25	26	27	28	29	30	31	32	33	34	35	36	37	38	39	40	
18	39	25	26	18	30	12	25	8	14	18	19	19	28	15	22	18	27	24	12	24	11	1
4	3	8	5	2	6	5	6	1	3	5	5	3	—	1	4	3	7	5	4	4	1	2
2	3	8	5	2	1	5	4	—	2	3	4	3	—	1	4	3	5	5	3	4	1	a.
2	—	—	—	—	5	—	2	1	1	2	1	—	—	—	—	—	2	—	1	—	—	b.
33	36	28	25	13	29	14	24	15	16	8	16	11	9	9	15	12	20	11	5	14	9	3
22	15	12	20	7	9	11	16	6	6	17	15	7	7	8	13	3	9	15	5	6	8	4
8	13	9	10	11	19	7	11	5	10	8	17	8	9	8	7	2	32	7	10	7	8	5
6	11	9	8	10	17	5	10	5	10	7	15	8	9	5	6	2	32	7	8	5	7	a.
—	1	—	1	—	1	2	1	—	—	1	1	—	—	3	1	—	—	—	—	1	1	b.
2	1	—	1	1	1	—	—	—	—	—	1	—	—	—	—	—	—	—	1	1	—	c.
17	30	13	13	13	22	11	21	6	17	16	22	9	19	9	14	13	17	8	11	8	7	6
2	11	2	7	1	5	2	2	1	3	3	3	4	2	4	3	2	5	7	3	4	4	7
7	11	2	7	5	18	4	7	2	9	2	13	1	6	6	4	2	5	9	4	9	6	8
8	9	14	14	6	13	3	8	9	5	6	6	8	6	5	3	7	12	17	3	9	9	9
7	4	10	8	4	8	7	11	3	5	3	7	4	10	4	8	4	8	4	10	11	4	10
26	49	18	36	22	29	9	23	13	17	15	25	23	19	12	15	11	16	37	16	25	18	11
21	42	20	32	20	22	16	28	11	20	9	15	10	23	15	10	10	18	15	15	20	13	12
6	6	3	4	4	4	4	10	1	3	3	9	2	2	3	1	1	3	4	5	4	2	13
1	1	2	2	1	5	2	2	3	3	1	2	2	—	1	—	6	1	3	1	4	1	14
1	7	3	2	1	—	3	1	2	1	—	3	3	2	2	5	2	4	5	3	4	1	15
6	4	2	5	1	3	5	5	2	5	3	8	1	6	2	9	4	1	4	2	9	—	16
12	16	7	12	6	18	9	10	5	9	1	5	3	11	5	6	3	9	7	8	7	7	17
2	2	2	—	—	1	1	2	1	2	—	—	1	1	1	2	—	1	4	1	1	3	18
5	6	2	8	3	3	3	2	1	1	6	4	1	2	1	3	2	3	5	4	5	2	19
3	3	2	4	3	1	2	1	1	2	2	—	2	1	1	2	1	2	3	3	3	1	a.
2	3	—	4	—	2	1	1	—	—	4	2	1	—	—	1	1	1	2	1	2	1	b.
8	10	8	16	8	6	3	6	6	10	9	6	6	5	11	4	8	7	7	5	12	3	20
16	14	5	26	11	26	15	13	14	7	1	18	11	13	6	13	11	17	14	19	17	13	21
20	47	20	33	19	23	19	24	12	24	16	24	11	21	12	22	14	26	23	21	27	10	22
4	6	5	3	8	3	3	3	4	2	2	4	3	4	8	6	3	2	2	7	5	8	23
7	7	3	3	7	7	4	2	2	1	1	4	—	1	—	2	2	5	5	4	1	2	24
5	7	3	1	6	6	2	—	2	1	1	4	—	—	—	1	2	2	2	3	1	2	a.
2	—	—	2	1	1	2	2	—	—	—	—	—	1	—	1	—	3	3	1	—	—	b.
14	9	4	12	4	14	11	7	1	9	7	6	3	4	3	4	6	4	3	3	7	9	25
9	26	15	16	9	6	5	17	2	4	10	19	9	16	5	7	8	11	10	11	10	3	26
4	3	3	2	2	2	1	4	2	2	1	4	—	—	1	2	2	—	—	4	2	3	27
1	4	1	2	—	4	—	1	1	3	1	2	—	2	—	2	2	1	1	3	—	2	28
2	3	2	3	—	3	2	3	2	5	2	—	—	2	1	2	2	3	1	5	3	1	29
3	—	—	1	1	4	—	3	2	—	—	—	—	—	—	1	1	1	1	2	—	—	30
—	1	2	2	1	2	1	1	—	1	1	4	—	2	1	1	—	1	3	1	2	1	31
3	7	3	7	4	2	1	9	7	1	3	5	8	3	—	3	2	8	5	4	4	4	32
4	10	4	7	4	12	7	8	5	9	5	3	4	8	6	4	4	8	2	5	1	2	33
8	12	2	10	3	6	5	7	2	6	2	6	3	3	1	5	5	4	1	3	8	2	34
7	8	2	8	3	5	4	4	2	5	2	6	3	3	1	4	4	3	1	3	8	2	a.
1	4	—	2	—	1	1	3	—	1	1	—	—	—	—	1	1	1	—	—	—	—	b.
8	7	3	7	1	4	4	5	1	7	6	3	4	4	4	4	2	9	4	3	3	3	35
7	10	2	5	2	3	5	5	2	3	4	4	1	5	2	4	5	8	5	7	9	7	36
5	5	2	2	1	4	2	—	—	3	3	2	2	2	2	3	—	3	—	1	3	2	37
3	14	5	6	3	5	2	10	5	6	3	3	1	5	7	3	5	9	2	—	3	4	38
2	3	1	2	2	1	1	3	2	3	4	3	2	4	3	5	2	5	7	4	4	1	39
25	43	29	17	12	33	25	29	14	23	22	23	11	20	12	15	14	31	6	14	10	15	40
6	13	7	9	11	9	7	6	3	2	3	12	7	9	3	6	4	7	2	11	9	10	41
12	11	5	8	14	8	7	14	4	6	13	13	5	8	10	6	10	10	12	3	7	7	42
16	28	18	20	19	21	13	16	14	14	9	28	13	13	12	8	8	13	13	15	14	10	43
10	17	7	7	7	14	4	13	2	12	5	9	4	5	2	7	2	8	10	3	11	1	44
35	33	11	39	18	25	17	20	15	27	20	44	12	34	4	25	11	19	14	17	18	5	45
10	26	16	19	12	19	9	16	2	12	11	22	10	17	11	13	15	10	13	7	10	3	46
37	54	33	42	28	35	27	41	21	31	39	37	21	32	19	23	25	27	41	28	33	19	47
485	727	398	562	349	546	328	500	242	380	328	502	273	401	257	344	278	455	402	330	407	264	
—	—	—	—	—	—	—	—	—	—	—	—	—	—	—	—	—	—	—	—	—	—	48
5	3	2	2	2	—	—	2	—	4	1	1	—	—	—	—	—	—	—	—	—	—	49
—	—	—	—	1	2	—	—	1	—	—	—	—	1	—	—	1	—	—	—	—	—	50
7	17	4	10	1	5	5	9	5	8	5	5	6	5	3	—	1	6	1	1	1	1	51
—	—	—	—	—	—	—	—	—	—	—	—	—	—	—	—	—	—	—	—	—	—	52
—	—	—	—	—	—	—	—	—	—	—	—	—	—	—	—	—	—	—	—	—	—	53
497	747	404	574	353	553	333	511	248	392	334	508	279	410	260	344	280	461	403	331	408	265	

第二十五表　大正二年中ニ登記シタル出生ノ前以年元正大十五四治明（續）

Tableau XXV.—Naissances vivantes des années antérieures enregistrées pendant l'année 1913. (*Suite.*)

Numéros d'ordre.	府縣北海道 Districts. (Fu, ken et Hokkaido.)	明治二十五年 1892.		同二十四年 1891.		同二十三年 1890.		同二十二年 1889.		同二十一年 1888.		同二十年 1887.		十九年 1886.		十八年 1885.		十七年 1884.		十六年 1883.		十五年 1882.		十四年 1881.		十三年 1880.		十二年 1879.		十一年 1878.		十年 1877.		九年 1876.		八年 1875.		七年 1874.		六年 1873.		順序 Numéros d'ordre.
		男 Hommes.	女 Femmes.																																							
		41	42	43	44	45	46	47	48	49	50	51	52	53	54	55	56	57	58	59	60	61	62	63	64	65	66	67	68	69	70	71	72	73	74	75	76	77	78	79	80	
1	東京府 Tokio-fu	2	3	1	9	1	5	1	6	—	4	1	1	—	4	—	3	1	1	—	1	1	3	—	1	1	—	—	—	—	—	—	1	—	—	—	—	—	1	—	1
2	京都府 Kioto-fu	2	3	—	1	1	—	—	3	—	—	2	—	—	—	—	—	—	—	—	—	—	—	—	—	—	—	—	—	—	—	—	—	—	—	—	—	—	—	2
	再掲 Dont: a. 山城國 Province d'Yamashiro	1	2	—	1	1	—	—	1	—	—	1	—	—	—	—	—	—	—	—	—	—	—	—	—	—	—	—	—	—	—	—	—	—	—	—	—	—	—	a.
	再掲 Dont: b. 丹波國一部及丹後國 Une partie de la Province de Tamba et Province de Tango	1	1	—	—	—	—	—	2	—	—	1	—	—	—	—	—	—	—	—	—	—	—	—	—	—	—	—	—	—	—	—	—	—	—	—	—	—	—	b.
3	大阪府 Osaka-fu	4	5	3	6	1	—	2	1	—	2	—	—	—	1	1	1	1	1	1	—	1	1	—	2	—	—	—	—	—	1	—	—	—	—	—	—	—	—	—	3
4	神奈川縣 Kanagawa-ken	3	6	—	6	1	3	1	3	—	2	1	—	—	1	1	2	—	—	—	—	—	1	—	1	—	1	—	—	—	—	1	—	—	—	—	—	—	—	—	4
5	兵庫縣 Hiogo-ken	2	3	—	5	—	2	—	2	1	3	—	2	—	—	—	1	1	—	—	—	—	1	—	—	—	1	—	1	—	1	—	—	1	—	—	—	—	—	—	5
	再掲 Dont: a. 播磨國一部及淡路國 Une partie de la Province de Settsu et Province de Harima	2	3	—	4	—	1	—	1	1	3	—	2	—	—	—	1	—	—	—	—	—	1	—	—	—	—	—	—	—	—	—	—	—	—	—	—	—	—	—	a.
	再掲 Dont: b. 但馬國及丹波國一部 Province de Tamba et une partie de la Province de Tajima	—	—	—	—	—	1	—	1	—	—	—	—	—	—	—	—	—	—	—	—	—	—	—	—	—	—	—	1	—	—	—	—	1	—	—	—	—	—	b.
	再掲 Dont: c. 淡路國 Province d'Awaji	—	—	—	1	—	—	—	—	—	—	—	—	—	—	—	—	—	—	—	—	—	—	—	—	—	—	—	—	—	—	—	—	—	—	—	—	—	—	c.
6	長崎縣 Nagasaki-ken	8	13	—	3	2	2	1	4	—	3	—	2	—	1	1	—	3	2	—	—	—	—	—	1	—	1	—	—	—	—	—	—	—	—	—	—	—	—	—	6
7	新潟縣 Niigata-ken	1	1	—	4	—	4	—	2	—	2	—	1	—	—	1	—	—	—	—	—	—	1	—	—	—	—	—	—	—	—	—	—	—	—	—	—	—	—	—	7
8	埼玉縣 Saitama-ken	1	5	1	4	3	1	—	2	—	—	—	1	—	2	—	—	—	—	—	1	—	—	—	—	—	—	—	—	—	—	—	—	—	—	—	—	—	—	—	8
9	群馬縣 Gumma-ken	5	3	—	4	1	8	1	2	—	1	—	—	—	3	—	2	—	—	—	—	—	—	—	—	—	—	—	1	—	—	—	1	—	—	—	1	1	—	—	9
10	千葉縣 Chiba-ken	—	5	—	1	—	3	—	5	—	3	1	1	—	1	—	—	—	—	—	2	—	—	—	—	—	—	—	—	—	—	—	—	—	—	—	—	—	—	—	10
11	茨城縣 Ibaraki-ken	2	14	3	12	2	7	2	6	—	4	—	3	1	1	1	1	1	4	1	1	1	2	—	1	—	2	—	1	—	4	—	—	—	—	—	—	1	—	—	11
12	栃木縣 Tochigi-ken	7	10	1	6	1	8	3	7	—	4	1	7	—	1	1	—	1	3	—	2	—	1	—	—	—	—	—	—	—	—	1	—	—	1	1	—	—	—	—	12
13	奈良縣 Nara-ken	2	3	—	2	—	—	—	—	—	1	—	2	—	—	—	—	—	1	—	—	—	—	—	—	1	—	—	—	—	—	—	—	—	—	—	—	—	—	—	13
14	三重縣 Miye-ken	1	—	—	—	—	1	—	—	—	—	—	—	—	—	—	—	—	—	—	—	1	—	—	—	—	—	—	—	—	—	—	—	—	—	—	—	—	—	—	14
15	愛知縣 Aichi-ken	—	—	1	—	—	1	—	—	—	—	—	—	—	—	—	1	—	—	—	—	—	—	—	—	—	—	—	—	—	—	—	—	—	—	—	—	—	—	—	15
16	静岡縣 Shidzuoka-ken	—	—	—	—	—	—	1	2	—	2	—	—	—	1	—	1	—	—	2	—	—	—	—	—	—	—	—	—	—	—	—	—	—	—	—	—	—	—	—	16
17	山梨縣 Yamanashi-ken	—	5	1	4	—	2	—	1	—	3	—	—	—	1	—	—	1	—	—	—	—	—	1	—	—	—	—	—	1	—	—	—	1	—	—	—	—	—	—	—	17
18	滋賀縣 Shiga-ken	—	—	—	2	—	—	—	—	—	—	—	—	—	—	—	1	—	1	—	—	—	—	—	—	—	—	—	—	—	—	—	—	—	—	—	—	—	—	—	18
19	岐阜縣 Gifu-ken	2	2	1	2	—	—	—	2	—	1	—	—	—	—	—	—	—	—	1	—	—	—	—	—	—	—	—	—	—	1	—	—	—	—	—	1	—	—	—	19
	再掲 Dont: a. 美濃國 Province de Mino	1	1	—	2	—	—	—	1	—	1	—	—	—	—	—	—	—	—	—	—	—	—	—	—	—	—	—	—	—	—	—	—	—	—	—	1	—	—	—	a.
	再掲 Dont: b. 飛騨國 Province de Hida	1	1	1	—	—	—	—	1	—	—	—	—	—	—	—	—	—	—	—	1	—	—	—	—	—	—	—	—	—	—	—	—	—	—	—	—	—	—	—	b.
20	長野縣 Nagano-ken	2	6	1	4	1	3	—	6	—	1	1	—	1	—	—	2	1	1	—	3	1	2	—	1	—	—	—	—	1	—	—	—	—	—	1	—	—	—	—	20
21	宮城縣 Miyagi-ken	2	8	2	9	1	4	—	6	—	1	1	2	—	2	1	—	—	1	—	1	—	1	—	—	—	—	—	—	—	—	—	1	—	—	—	—	—	—	—	21
22	福島縣 Fukushima-ken	2	12	2	11	—	6	3	1	1	9	—	4	—	4	—	1	—	2	—	—	—	2	—	—	—	1	—	—	—	2	—	—	—	—	—	—	—	—	—	22
23	岩手縣 Iwate-ken	1	3	—	1	1	1	—	—	—	2	—	2	—	—	—	1	—	—	—	—	—	1	—	—	—	—	—	—	—	—	—	—	—	—	—	—	—	—	—	23
24	青森縣 Awomori-ken	—	2	—	2	—	2	—	1	—	1	1	—	—	—	—	—	—	—	1	—	—	2	—	—	—	—	—	—	—	—	—	—	—	—	—	—	—	—	—	24
	再掲 Dont: a. 陸奥國西部 Partie occidentale de la Province de Mutsu	—	2	—	2	—	2	—	1	—	1	1	—	—	—	—	1	—	—	1	—	—	2	—	—	—	—	—	—	—	—	—	—	—	—	—	—	—	—	—	a.
	再掲 Dont: b. 陸奥國東部 Partie orientale de la Province de Mutsu	—	—	—	—	—	—	—	—	—	—	—	—	—	—	—	—	—	—	—	—	—	—	—	—	—	—	—	—	—	—	—	—	—	—	—	—	—	—	b.
25	山形縣 Yamagata-ken	1	3	1	2	—	3	1	1	1	1	1	2	2	4	—	2	—	2	—	—	—	—	1	—	1	—	—	—	—	2	—	—	—	1	—	—	—	—	—	25
26	秋田縣 Akita-ken	2	6	1	2	1	1	1	4	1	5	1	—	—	—	—	2	2	—	1	—	1	—	1	—	—	—	—	—	—	2	—	—	—	1	—	—	—	1	—	26
27	福井縣 Fukui-ken	1	4	—	—	—	—	—	1	1	—	—	—	—	—	—	—	—	—	1	—	—	—	—	—	—	—	—	—	—	—	—	—	—	—	—	—	—	—	—	27
28	石川縣 Ishikawa-ken	1	—	—	3	—	—	—	—	—	1	—	—	—	—	—	1	—	1	1	—	—	—	—	—	—	—	—	—	—	—	—	1	—	—	—	—	—	—	—	28
29	富山縣 Toyama-ken	—	—	—	—	—	—	—	1	—	—	—	—	—	—	1	—	—	—	—	—	1	—	—	—	—	—	—	—	—	—	—	—	—	—	—	1	—	—	—	29
30	鳥取縣 Tottori-ken	—	1	—	1	—	1	—	—	—	1	—	—	—	—	—	1	—	—	—	—	—	—	—	—	—	—	—	—	—	—	—	—	—	—	—	—	—	—	—	30
31	島根縣 Shimane-ken	1	1	—	3	—	2	—	—	1	—	—	—	—	1	—	—	—	—	—	—	—	—	—	—	—	—	—	—	—	—	—	—	—	—	—	—	—	—	—	31
32	岡山縣 Okayama-ken	2	1	1	2	2	1	1	1	—	1	—	1	—	1	—	—	1	—	—	1	—	—	—	—	1	—	—	—	—	—	1	—	—	—	—	—	—	—	—	32
33	廣島縣 Hiroshima-ken	—	3	1	3	1	4	2	2	—	3	—	2	—	—	—	—	1	—	—	3	—	1	—	2	—	1	1	—	—	—	—	1	1	—	—	—	—	—	—	33
34	山口縣 Yamaguchi-ken	2	—	—	—	—	4	1	3	1	2	1	1	1	—	1	—	—	2	1	2	—	—	—	—	—	—	—	—	—	—	—	—	—	—	—	—	—	—	—	34
	再掲 Dont: a. 長門國一部及周防國 Une partie de la Province de Nagato et Province de Suwo	2	—	—	—	—	2	1	1	1	1	1	—	1	—	1	—	—	1	1	—	—	—	—	—	—	—	—	—	—	—	—	—	—	—	—	—	—	—	—	a.
	再掲 Dont: b. 長門國一部 Une partie de la Province de Nagato	—	—	—	—	—	2	—	2	—	1	—	—	—	—	—	—	—	1	—	1	—	—	—	—	—	—	—	—	—	—	—	—	—	—	—	—	—	—	—	b.
35	和歌山縣 Wakayama-ken	—	3	2	3	1	2	—	3	—	2	2	—	—	1	—	—	—	1	—	—	1	—	—	—	1	—	1	—	—	—	—	—	—	—	—	—	—	—	—	35
36	德島縣 Tokushima-ken	—	3	—	—	—	—	1	—	—	1	—	1	—	—	—	—	—	—	—	—	—	—	—	—	—	—	—	—	—	—	—	—	—	—	—	—	—	—	—	36
37	香川縣 Kagawa-ken	1	—	1	1	—	1	—	2	—	1	—	1	—	—	—	—	—	—	—	1	—	—	1	—	—	—	—	—	—	—	—	—	—	—	—	—	—	1	—	37
38	愛媛縣 Ehime-ken	—	4	1	1	—	2	—	1	1	—	—	—	1	—	—	—	—	—	—	—	—	1	—	—	—	—	—	—	—	—	—	—	—	—	—	—	—	—	—	38
39	高知縣 Kochi-ken	2	1	1	—	—	—	—	1	—	1	—	1	—	—	—	—	—	—	—	1	—	—	—	—	—	—	—	—	—	—	—	—	—	—	—	—	—	—	—	39
40	福岡縣 Fukuoka-ken	4	7	1	9	—	2	1	4	—	1	—	2	—	3	—	—	—	—	—	—	—	1	—	—	—	—	—	—	—	—	—	2	—	—	—	—	—	—	—	40
41	大分縣 Oita-ken	—	3	—	3	—	2	—	1	—	1	—	1	—	1	1	—	1	—	—	—	—	—	2	—	—	—	—	—	—	1	—	1	1	—	—	—	—	—	—	41
42	佐賀縣 Saga-ken	1	1	1	5	—	5	3	2	1	3	—	4	—	—	1	4	—	—	—	2	—	—	2	1	1	—	3	—	1	—	—	—	1	—	—	—	1	—	—	42
43	熊本縣 Kumamoto-ken	2	3	3	7	1	2	1	6	—	4	—	5	—	3	1	—	—	—	—	2	—	2	—	1	1	2	—	—	—	—	3	—	—	—	—	—	1	—	—	43
44	宮崎縣 Miyazaki-ken	4	2	2	2	1	4	—	6	—	1	1	—	—	1	—	2	—	—	1	—	2	1	—	—	1	—	—	—	—	—	—	—	—	—	—	—	—	—	—	44
45	鹿兒島縣 Kagoshima-ken	5	8	—	9	—	9	2	9	3	3	—	2	—	—	1	1	1	1	1	4	—	1	1	3	—	1	—	1	1	—	—	—	—	—	1	—	—	1	—	45
46	沖繩縣 Okinawa-ken	4	4	2	7	1	3	2	4	1	3	—	1	—	3	—	—	—	—	—	1	—	1	1	2	1	—	—	—	—	—	1	2	1	—	—	1	—	1	—	46
47	北海道 Hokkaido	4	10	2	14	3	5	—	7	—	4	—	7	—	4	—	—	—	—	—	2	—	—	—	1	—	—	—	—	—	1	—	—	—	—	1	1	1	—	—	47
	合計 Total	86	180	37	175	27	116	29	121	12	88	18	61	6	47	14	24	16	30	12	31	9	35	3	23	11	12	5	15	3	14	5	11	5	3	3	6	3	4	5	1	
48	朝鮮 Chosen (Corée)	—	—	—	—	—	—	—	—	—	—	—	—	—	—	—	—	—	—	—	—	—	—	—	—	—	—	—	—	—	—	—	—	—	—	—	—	—	—	48
49	臺灣 Taiwan (Formose)	—	1	—	—	—	—	—	—	—	—	—	1	—	—	—	—	—	—	—	—	—	—	—	—	—	—	—	—	—	—	—	—	—	—	—	—	—	—	—	49
50	樺太 Karafuto (Saghaline)	—	—	—	—	—	—	1	—	—	—	—	—	—	1	—	—	—	—	—	—	—	—	—	—	—	—	—	—	—	—	—	—	—	—	—	—	—	—	—	50
51	外國 Pays étrangers	2	3	—	2	1	—	—	—	—	—	—	—	—	—	—	—	—	1	1	—	—	—	—	—	—	—	—	—	—	—	—	—	—	—	—	—	—	—	—	51
52	海中 Dans la navigation	—	—	—	—	—	—	—	—	—	—	—	—	—	—	—	—	—	—	—	—	—	—	—	—	—	—	—	—	—	—	—	—	—	—	—	—	—	—	—	52
53	不詳 Lieu inconnu	—	1	—	—	—	—	—	—	—	—	—	—	—	—	—	—	—	—	—	—	—	—	—	—	—	—	—	—	—	—	—	—	—	—	—	—	—	—	—	53
	總計 Totaux	88	185	37	177	28	116	30	121	12	88	18	62	6	48	14	24	16	31	13	31	9	35	3	23	11	12	5	15	3	14	5	11	5	3	3	6	3	4	5	1	

第二十五表　大正二年中ニ登記シタル明治五年以前ノ出生

Tableau XXV.—Naissances vivantes des années antérieures enregistrées pendant l'année 1913.

Numéros d'ordre.	府縣北海道 Districts. (Fu, ken et Hokkaido.)	明治五年 1872. 男 Hommes.	明治五年 1872. 女 Femmes.	同四年 1871. 男 Hommes.	同四年 1871. 女 Femmes.	同三年 1870. 男 Hommes.	同三年 1870. 女 Femmes.	同二年 1869. 男 Hommes.	同二年 1869. 女 Femmes.	同元年 1868. 男 Hommes.	同元年 1868. 女 Femmes.	慶應二年 1866. 男 Hommes.	慶應二年 1866. 女 Femmes.	同元年 1865. 男 Hommes.	同元年 1865. 女 Femmes.
		81	82	83	84	85	86	87	88	89	90	91	92	93	94
1	東京府 Tokio-fu	—	2	—	—	—	—	—	—	—	—	—	—	—	—
2	京都府 Kioto-fu	—	—	—	—	—	—	—	—	—	—	—	—	—	—
	再掲 Dont: a. 山城國 Province d'Yamashiro	—	—	—	—	—	—	—	—	—	—	—	—	—	—
	再掲 Dont: b. 丹波國一部及丹後國 Une partie de la Province de Tamba et Province de Tango	—	—	—	—	—	—	—	—	—	—	—	—	—	—
3	大阪府 Osaka-fu	—	—	—	—	—	—	—	—	—	—	—	—	—	—
4	神奈川縣 Kanagawa-ken	—	—	—	—	—	—	—	—	—	—	—	—	—	—
5	兵庫縣 Hiogo-ken	—	1	—	—	—	—	—	—	—	—	—	—	—	—
	再掲 Dont: a. 攝津國一部及播磨國 Une partie de la Province de Settsu et Province de Harima	—	—	—	—	—	—	—	—	—	—	—	—	—	—
	再掲 Dont: b. 但馬國及丹波國一部 Province de Tajima et une partie de la Province de Tamba	—	1	—	—	—	—	—	—	—	—	—	—	—	—
	再掲 Dont: c. 淡路國 Province d'Awaji	—	—	—	—	—	—	—	—	—	—	—	—	—	—
6	長崎縣 Nagasaki-ken	—	1	—	—	—	—	—	—	—	—	—	—	—	—
7	新潟縣 Niigata-ken	—	—	—	—	—	—	—	—	—	—	—	—	—	—
8	埼玉縣 Saitama-ken	—	—	—	—	—	—	—	—	—	—	—	—	—	—
9	群馬縣 Gumma-ken	—	—	—	—	—	—	—	—	—	—	—	—	—	—
10	千葉縣 Chiba-ken	—	—	—	—	—	—	—	—	—	—	—	—	—	—
11	茨城縣 Ibaraki-ken	—	—	—	—	—	—	—	—	—	—	—	—	—	—
12	栃木縣 Tochigi-ken	—	—	1	—	1	—	—	—	—	—	—	1	—	—
13	奈良縣 Nara-ken	—	—	—	—	—	—	—	—	—	—	—	—	—	—
14	三重縣 Miye-ken	—	—	—	—	—	—	—	—	—	—	—	—	—	—
15	愛知縣 Aichi-ken	—	—	—	—	—	—	—	—	—	—	—	—	—	—
16	靜岡縣 Shidzuoka-ken	—	—	—	—	—	—	—	—	—	—	—	—	—	—
17	山梨縣 Yamanashi-ken	—	—	—	—	—	—	—	—	—	—	—	—	—	—
18	滋賀縣 Shiga-ken	—	—	—	—	—	—	—	—	—	—	—	—	—	—
19	岐阜縣 Gifu-ken	—	—	—	—	—	—	—	—	—	—	—	—	—	—
	再掲 Dont: a. 美濃國 Province de Mino	—	—	—	—	—	—	—	—	—	—	—	—	—	—
	再掲 Dont: b. 飛騨國 Province de Hida	—	—	—	—	—	—	—	—	—	—	—	—	—	—
20	長野縣 Nagano-ken	—	—	—	—	—	—	—	—	—	—	—	—	—	—
21	宮城縣 Miyagi-ken	—	—	—	—	—	—	—	—	—	—	1	—	—	—
22	福島縣 Fukushima-ken	—	—	—	—	—	—	—	—	—	—	—	—	—	—
23	岩手縣 Iwate-ken	—	—	—	—	—	—	—	—	1	—	—	—	—	—
24	青森縣 Awomori-ken	—	—	—	—	—	—	—	—	—	—	—	—	—	—
	再掲 Dont: a. 陸奥國西部 Partie occidentale de la Province de Mutsu	—	—	—	—	—	—	—	—	—	—	—	—	—	—
	再掲 Dont: b. 陸奥國東部 Partie orientale de la Province de Mutsu	—	—	—	—	—	—	—	—	—	—	—	—	—	—
25	山形縣 Yamagata-ken	—	—	—	—	—	—	—	—	—	—	—	—	—	—
26	秋田縣 Akita-ken	—	—	—	—	—	—	—	—	—	—	—	—	—	—
27	福井縣 Fukui-ken	—	—	—	—	—	—	—	—	—	—	—	—	—	—
28	石川縣 Ishikawa-ken	—	—	—	—	—	—	—	—	—	—	—	—	—	—
29	富山縣 Toyama-ken	—	—	—	—	—	—	—	—	—	—	—	—	—	—
30	鳥取縣 Tottori-ken	—	—	—	—	—	—	—	—	—	—	—	—	—	—
31	島根縣 Shimane-ken	—	—	—	—	—	—	—	—	—	—	—	—	—	—
32	岡山縣 Okayama-ken	—	—	—	—	—	—	—	1	—	—	—	—	—	—
33	廣島縣 Hiroshima-ken	—	—	—	—	—	—	—	—	—	—	—	—	—	—
34	山口縣 Yamaguchi-ken	—	—	—	—	—	—	—	—	—	—	—	—	—	—
	再掲 Dont: a. 長門國一部及周防國 Une partie de la Province de Nagato et Province de Suwo	—	—	—	—	—	—	—	—	—	—	—	—	—	—
	再掲 Dont: b. 長門國一部 Une partie de la Province de Nagato	—	—	—	—	—	—	—	—	—	—	—	—	—	—
35	和歌山縣 Wakayama-ken	—	—	—	—	—	—	—	—	—	—	—	—	—	—
36	德島縣 Tokushima-ken	—	1	—	—	—	—	—	—	—	—	—	—	—	—
37	香川縣 Kagawa-ken	—	—	—	1	—	—	—	—	—	—	—	—	—	—
38	愛媛縣 Ehime-ken	—	—	—	—	—	—	—	—	—	—	—	—	—	—
39	高知縣 Kochi-ken	—	—	—	—	—	—	—	—	—	—	—	—	—	—
40	福岡縣 Fukuoka-ken	—	—	—	2	—	—	—	1	—	—	—	—	—	—
41	大分縣 Oita-ken	—	—	—	—	—	—	—	—	—	—	—	—	—	—
42	佐賀縣 Saga-ken	—	—	1	—	—	1	—	1	—	—	—	—	—	1
43	熊本縣 Kumamoto-ken	—	—	—	1	—	—	—	—	—	—	—	—	—	—
44	宮崎縣 Miyazaki-ken	—	—	1	—	—	—	—	—	—	—	—	—	—	—
45	鹿兒島縣 Kagoshima-ken	—	—	—	—	—	—	—	—	—	—	—	—	—	—
46	沖繩縣 Okinawa-ken	—	—	—	1	—	1	—	—	—	—	1	—	—	1
47	北海道 Hokkaido	—	—	—	—	—	1	—	2	—	—	1	—	—	1
	合計 Total	1	6	3	4	1	3	1	4	1	—	3	1	—	3
48	朝鮮 Chosen (Corée)	—	—	—	—	—	—	—	—	—	—	—	—	—	—
49	臺灣 Taiwan (Formose)	—	—	—	—	—	—	—	—	—	—	—	—	—	—
50	樺太 Karafuto (Saghaline)	—	—	—	—	—	—	—	—	—	—	—	—	—	—
51	外國 Pays étrangers	—	—	—	—	—	—	—	—	—	—	—	—	—	—
52	海中 Dans la navigation	—	—	—	—	—	—	—	—	—	—	—	—	—	—
53	不詳 Lieu inconnu	—	—	—	—	—	—	—	—	—	—	—	—	—	—
	總計 Totaux	1	6	3	4	1	3	1	4	1	—	3	1	—	3

明治四十五大正元年以前ノ出生（終）

antérieures enregistrées pendant l'année 1913. (*Suite et fin.*)

元治元年 1864. 男 Hommes.	元治元年 1864. 女 Femmes.	文久二年 1862. 男 Hommes.	文久二年 1862. 女 Femmes.	同元年 1861. 男 Hommes.	同元年 1861. 女 Femmes.	安政四年 1857. 男 Hommes.	安政四年 1857. 女 Femmes.	嘉永六年 1853. 男 Hommes.	嘉永六年 1853. 女 Femmes.	同四年 1851. 男 Hommes.	同四年 1851. 女 Femmes.	同二年 1849. 男 Hommes.	同二年 1849. 女 Femmes.	弘化三年 1846 男 Hommes.	弘化三年 1846 女 Femmes.	同元年 18484. 男 Hommes.	同元年 18484. 女 Femmes.	合計 Total. 男 Hommes.	合計 Total. 女 Femmes.	合計 Total. 計 Total.	Numéros d'ordre.
95	96	97	98	99	100	101	102	103	104	105	106	107	108	109	110	111	112	113	114	115	
—	—	—	—	—	—	—	—	—	—	—	—	—	—	—	—	—	—	1,846	2,044	3,890	1
—	—	—	—	—	—	—	—	—	—	—	—	—	—	—	—	—	—	344	340	684	2
—	—	—	—	—	—	—	—	—	—	—	—	—	—	—	—	—	—	274	264	538	*a.*
—	—	—	—	—	—	—	—	—	—	—	—	—	—	—	—	—	—	70	76	146	*b.*
—	—	—	—	—	—	—	—	—	—	—	—	—	—	—	—	—	—	2,025	2,222	4,247	3
—	—	—	—	—	—	—	—	—	—	—	—	—	—	—	—	—	—	709	788	1,497	4
—	—	—	—	—	—	—	—	—	—	—	—	—	—	—	—	—	—	914	1,075	1,989	5
—	—	—	—	—	—	—	—	—	—	—	—	—	—	—	—	—	—	811	911	1,722	*a.*
—	—	—	—	—	—	—	—	—	—	—	—	—	—	—	—	—	—	54	85	149	*b.*
—	—	—	—	—	—	—	—	—	—	—	—	—	—	—	—	—	—	39	79	118	*c.*
—	—	1	—	1	—	—	—	—	—	—	—	—	—	—	—	—	—	938	1,143	2,081	6
—	—	—	—	—	—	—	—	—	—	—	—	—	—	—	—	—	—	260	310	570	7
—	—	—	—	—	1	—	—	—	—	—	—	—	—	—	—	—	—	369	461	830	8
—	—	—	—	—	—	—	—	—	—	—	—	—	—	—	—	—	—	609	619	1,228	9
—	—	—	—	—	—	—	—	—	—	—	—	—	—	—	—	—	—	455	513	968	10
—	—	1	—	—	—	—	—	—	—	—	—	—	—	—	—	—	—	1,369	1,567	2,936	11
—	—	—	—	—	—	—	—	—	—	—	—	—	1	—	—	—	—	1,170	1,369	2,539	12
—	—	—	—	—	—	—	—	—	—	—	—	—	—	—	—	—	—	328	431	759	13
—	—	—	—	—	—	—	—	—	—	—	—	—	—	—	—	—	—	186	199	385	14
—	—	—	—	—	—	—	—	—	—	—	—	—	—	—	—	—	—	245	238	483	15
—	—	1	—	—	—	—	—	—	—	—	1	—	—	—	—	—	—	397	397	794	16
—	—	—	—	—	—	—	—	—	—	—	—	—	—	—	—	—	—	704	829	1,533	17
—	—	—	—	—	—	—	—	—	—	—	—	—	—	—	—	—	—	112	136	248	18
—	—	—	—	—	—	—	—	—	—	—	—	—	—	—	—	—	—	182	147	329	19
—	—	—	—	—	—	—	—	—	—	—	—	—	—	—	—	—	—	137	98	239	*a.*
—	—	—	—	—	—	—	—	—	—	—	—	—	—	—	—	—	—	45	49	94	*b.*
—	—	—	—	—	—	—	—	—	—	—	—	—	—	—	—	—	—	538	605	1,143	20
—	—	—	—	—	—	—	1	—	—	—	—	—	—	—	1	—	—	726	874	1,600	21
—	—	—	—	—	—	—	—	—	—	—	—	—	—	—	—	—	—	1,133	1,369	2,502	22
—	—	—	—	—	—	—	—	1	—	—	—	—	—	—	—	—	—	259	300	559	23
—	—	—	—	—	—	—	—	—	—	—	—	—	—	—	—	—	—	144	195	339	24
—	—	—	—	—	—	—	—	—	—	—	—	—	—	—	—	—	—	118	161	279	*a.*
—	—	—	—	—	—	—	—	—	—	—	—	—	—	—	—	—	—	26	34	60	*b.*
—	—	—	—	—	—	—	—	—	—	1	—	—	—	—	—	—	—	367	417	784	25
1	—	—	—	—	—	—	—	—	—	—	—	—	—	—	—	—	—	565	681	1,246	26
—	—	—	—	—	—	—	—	—	—	—	—	—	—	—	—	—	—	144	186	330	27
—	—	—	—	—	—	—	—	—	—	—	—	—	—	—	—	—	—	93	160	253	28
—	—	—	—	—	—	—	—	—	—	—	—	—	—	—	—	—	—	166	170	336	29
—	—	—	—	—	—	—	—	—	—	—	—	—	—	—	—	—	—	98	132	230	30
—	—	—	—	—	—	—	—	—	—	—	—	—	—	—	—	—	—	95	129	224	31
—	—	—	—	—	—	—	—	—	—	—	—	—	—	—	—	—	—	384	385	769	32
—	—	—	—	—	—	—	—	—	—	—	—	—	—	—	—	—	—	578	730	1,308	33
—	—	—	—	—	—	—	—	—	—	—	—	—	—	—	—	—	—	423	566	989	34
—	—	—	—	—	—	—	—	—	—	—	—	—	—	—	—	—	—	364	476	840	*a.*
—	—	—	—	—	—	—	—	—	—	—	—	—	—	—	—	—	—	59	90	149	*b.*
—	—	—	—	—	—	—	—	—	—	—	—	—	—	—	—	—	—	422	542	964	35
—	—	—	—	—	—	—	—	—	—	—	—	—	—	—	—	—	—	344	431	775	36
—	—	—	—	—	—	—	—	—	—	—	—	—	—	—	—	—	—	247	335	582	37
—	—	—	—	—	—	—	—	—	—	—	—	—	—	—	—	—	—	417	574	991	38
—	—	—	—	—	—	—	—	—	—	—	—	—	—	—	—	—	—	242	291	533	39
—	—	—	—	—	—	—	—	—	—	—	—	—	—	—	—	—	—	1,515	1,681	3,196	40
—	—	—	—	—	—	—	—	—	—	—	—	—	—	—	—	—	—	465	585	1,050	41
—	—	—	—	—	—	—	—	—	—	—	—	—	—	—	—	—	—	465	580	1,045	42
—	—	—	—	—	—	—	—	—	—	—	—	—	—	—	—	—	—	1,273	1,503	2,776	43
—	—	—	—	—	—	—	—	—	—	—	—	—	—	—	—	—	—	501	583	1,084	44
—	—	—	—	—	—	—	—	—	—	—	—	—	—	—	—	—	—	1,832	2,112	3,944	45
—	—	—	—	—	—	—	—	—	—	—	—	—	—	—	—	—	—	1,247	1,272	2,519	46
—	—	—	—	—	—	—	—	—	—	—	—	—	—	—	—	—	—	2,176	2,502	4,678	47
1	—	—	4	—	1	1	—	2	1	—	1	2	—	1	—	1	—	30,021	34,718	64,739	
—	—	—	—	—	—	—	—	—	—	—	—	—	—	—	—	—	—	143	136	279	48
—	—	—	—	—	—	—	—	—	—	—	—	—	—	—	—	—	—	157	151	308	49
—	—	—	—	—	—	—	—	—	—	—	—	—	—	—	—	—	—	63	64	127	50
—	—	—	—	—	—	—	—	—	—	—	—	—	—	—	—	—	—	540	625	1,165	51
—	—	—	—	—	—	—	—	—	—	—	—	—	—	—	—	—	—	—	—	—	52
—	—	—	—	—	—	—	—	—	—	—	—	—	—	—	—	—	—	—	4	4	53
1	—	—	4	—	1	1	—	2	1	—	1	2	—	1	—	1	—	30,924	35,698	66,622	

第六十二表　大正二年中ニ登記シタル明治四十五年以前ノ死亡

Tableau XXVI.—Décès des années antérieures enregistrés pendant l'année 1913.

Numéros d'ordre.	順序	Districts. (Fu, ken et Hokkaido.) 府縣北海道	明治四十五年 大正元年 1912.		明治四十四年 1911.		同四十三年 1910.		同四十二年 1909.		同四十一年 1908.		同四十年 1907.		同三十九年 1906.		同三十八年 1905.		同三十七年 1904.		同三十六年 1903.	
			男 Hommes.	女 Femmes.	男 Hommes.	女 Femmes.	男 Hommes.	女 Femmes.	男 Hommes.	女 Femmes.	男 Hommes.	女 Femmes.	男 Hommes.	女 Femmes.	男 Hommes.	女 Femmes.	男 Hommes.	女 Femmes.	男 Hommes.	女 Femmes.	男 Hommes.	女 Femmes.
			1	2	3	4	5	6	7	8	9	10	11	12	13	14	15	16	17	18	19	20
1	東京府	Tokio-fu	98	62	48	42	56	31	30	28	39	26	41	36	25	18	11	8	13	10	7	5
2	京都府	Kioto-fu	17	15	7	8	7	5	2	6	2	1	4	3	2	2	—	1	2	1	—	2
	再掲 Dont: a.	山城國 Province d'Yamashiro	15	15	6	8	7	5	2	6	2	1	4	3	2	1	—	1	2	1	—	2
	再掲 Dont: b.	丹波國一部 丹後國 Une partie de la Province de Tamba et Province de Tango	2	—	1	—	—	—	—	—	—	—	—	—	—	1	—	—	—	—	—	—
3	大阪府	Osaka-fu	39	46	30	25	16	9	10	7	11	10	21	13	14	4	4	9	2	7	8	7
4	神奈川縣	Kanagawa-ken	13	5	7	3	3	2	2	3	2	2	2	1	2	2	—	1	6	2	1	4
5	兵庫縣	Hiogo-ken	41	22	19	25	11	7	16	12	23	19	15	15	8	6	8	4	8	7	2	6
	再掲 Dont: a.	攝津國一部 及播磨國 Une partie de la Province de Setsu et Province de Harima	35	21	18	25	11	7	16	12	22	19	14	15	8	6	7	3	8	7	1	6
	再掲 Dont: b.	但馬國及 丹波國一部 Province de Tajima et une partie de la Province de Tamba	3	—	—	—	—	—	—	—	1	—	—	—	—	—	—	—	—	—	1	—
	再掲 Dont: c.	淡路國 Province d'Awaji	3	1	1	—	—	—	—	—	—	—	—	—	—	—	1	1	—	—	—	—
6	長崎縣	Nagasaki-ken	20	7	8	7	1	2	3	8	4	1	5	2	5	2	8	1	3	5	2	2
7	新潟縣	Niigata-ken	14	5	3	7	1	—	1	3	1	3	3	—	—	—	1	1	1	1	—	—
8	埼玉縣	Saitama-ken	4	2	1	2	1	3	2	1	—	—	4	—	—	—	—	—	—	1	—	—
9	群馬縣	Gumma-ken	4	7	2	2	1	—	2	1	—	1	1	2	2	1	2	—	1	1	—	—
10	千葉縣	Chiba-ken	12	3	6	1	—	1	1	1	—	1	4	1	3	1	1	2	1	1	—	—
11	茨城縣	Ibaraki-ken	12	3	2	1	6	3	—	2	2	1	4	1	1	—	1	—	—	—	1	—
12	栃木縣	Tochigi-ken	5	6	5	4	1	—	1	1	2	2	1	1	4	—	—	1	—	1	—	1
13	奈良縣	Nara-ken	5	2	3	1	2	1	1	3	1	—	2	2	—	2	—	—	1	—	—	—
14	三重縣	Miye-ken	—	1	2	2	1	2	1	—	—	—	—	—	2	1	—	—	1	—	1	1
15	愛知縣	Aichi-ken	12	4	1	3	6	2	3	4	2	5	5	5	4	—	2	1	—	1	1	1
16	靜岡縣	Shidzuoka-ken	6	3	1	1	1	3	—	1	2	—	—	—	1	2	—	—	1	—	1	—
17	山梨縣	Yamanashi-ken	4	1	6	3	2	2	4	2	1	4	3	3	2	2	2	2	1	1	1	2
18	滋賀縣	Shiga-ken	3	—	1	1	1	—	—	2	—	2	1	1	—	1	—	—	—	—	1	—
19	岐阜縣	Gifu-ken	2	1	—	2	—	—	1	1	—	1	1	1	1	1	2	—	—	—	—	—
	再掲 Dont: a.	美濃國 Province de Mino	1	1	—	2	—	—	—	1	—	1	1	1	1	1	1	—	—	—	—	—
	再掲 Dont: b.	飛騨國 Province de Hida	1	—	—	—	—	—	1	—	—	—	1	—	—	—	1	—	—	—	—	—
20	長野縣	Nagano-ken	7	17	7	6	4	1	—	2	—	—	1	—	3	2	2	1	1	—	1	—
21	宮城縣	Miyagi-ken	9	3	8	7	3	1	3	2	2	3	5	—	4	1	3	—	5	3	—	—
22	福島縣	Fukushima-ken	9	6	7	1	5	3	2	3	2	1	3	2	2	2	1	2	—	—	1	—
23	岩手縣	Iwate-ken	4	4	—	3	2	—	1	—	2	—	1	—	1	—	1	2	—	—	—	—
24	青森縣	Awomori-ken	6	4	4	2	1	4	—	3	—	—	4	—	—	—	—	—	—	1	—	—
	再掲 Dont: a.	陸奥國西部 Partie occidentale de la Province de Mutsu	6	3	4	1	1	3	—	3	—	—	3	—	—	—	—	—	—	1	—	—
	再掲 Dont: b.	陸奥國東部 Partie orientale de la Province de Mutsu	—	1	—	1	—	1	—	—	—	—	—	1	—	—	—	—	—	—	—	—
25	山形縣	Yamagata-ken	5	2	4	3	—	1	1	2	2	2	—	1	—	2	—	—	—	—	2	1
26	秋田縣	Akita-ken	3	5	4	4	2	1	1	—	2	—	3	—	3	2	3	3	4	1	2	—
27	福井縣	Fukui-ken	3	2	—	2	—	—	—	4	3	3	1	1	1	—	—	2	3	—	—	1
28	石川縣	Ishikawa-ken	1	2	—	2	1	—	—	2	—	—	1	—	—	—	—	2	1	2	—	—
29	富山縣	Toyama-ken	2	4	1	1	3	—	1	—	—	4	1	—	1	—	1	1	4	2	—	—
30	鳥取縣	Tottori-ken	4	—	—	1	2	2	—	1	1	—	—	1	—	—	—	—	1	—	—	—
31	島根縣	Shimane-ken	5	3	2	—	5	2	—	1	1	1	2	4	—	2	—	1	—	—	1	—
32	岡山縣	Okayama-ken	7	7	5	3	4	—	3	1	3	5	2	1	—	3	3	—	3	2	—	1
33	廣島縣	Hiroshima-ken	14	10	4	7	3	1	5	3	4	2	1	2	3	3	—	1	6	1	2	—
34	山口縣	Yamaguchi-ken	8	14	8	4	2	3	3	5	1	—	3	—	—	1	3	—	—	2	—	2
	再掲 Dont: a.	長門國一部 及周防國 Une partie de la Province de Nagato et Province de Suwo	6	13	8	4	2	3	2	4	1	—	3	—	—	1	3	—	—	2	—	2
	再掲 Dont: b.	長門國一部 Une partie de la Province de Nagato	2	1	—	—	—	—	1	1	—	—	—	—	—	—	—	—	—	—	—	—
35	和歌山縣	Wakayama-ken	4	3	2	3	2	—	2	—	1	—	1	2	1	—	—	—	—	—	2	—
36	德島縣	Tokushima-ken	6	4	5	5	1	—	2	1	3	1	1	2	1	—	2	—	1	1	—	1
37	香川縣	Kagawa-ken	—	4	4	4	1	1	5	3	2	2	—	1	1	—	4	2	2	—	—	1
38	愛媛縣	Ehime-ken	4	3	2	4	5	3	2	3	1	2	1	1	1	3	—	—	—	—	—	1
39	高知縣	Kochi-ken	4	2	2	2	1	2	4	1	2	1	1	—	—	2	—	1	2	1	1	—
40	福岡縣	Fukuoka-ken	46	37	5	13	10	13	11	8	11	8	6	8	5	8	5	5	6	2	4	2
41	大分縣	Oita-ken	5	4	3	5	—	2	—	—	3	2	1	1	2	1	3	—	1	—	—	—
42	佐賀縣	Saga-ken	6	4	5	3	2	—	1	1	—	3	5	1	4	4	2	1	1	—	1	—
43	熊本縣	Kumamoto-ken	11	4	3	3	7	3	2	3	2	2	3	1	4	2	3	—	3	2	—	—
44	宮崎縣	Miyazaki-ken	6	2	1	1	1	1	—	—	1	1	2	—	1	2	—	—	—	—	—	—
45	鹿兒島縣	Kagoshima-ken	29	17	12	9	9	10	11	1	11	9	4	11	7	4	6	6	3	2	—	2
46	沖繩縣	Okinawa-ken	18	9	12	7	7	4	4	1	1	—	9	3	1	1	1	—	—	1	1	1
47	北海道	Hokkaido	154	77	37	21	20	10	13	3	16	6	15	7	8	3	6	3	6	3	8	1
	合計	Total	691	448	299	266	220	142	157	139	168	139	187	144	134	93	91	62	90	64	57	47
48	朝鮮	Chosen (Corée)	36	24	10	10	6	2	—	—	—	—	—	—	2	1	1	—	—	—	—	—
49	臺灣	Taiwan (Formose)	27	14	9	5	6	1	4	—	3	2	3	1	2	1	1	—	1	1	2	1
50	樺太	Karafuto (Saghaline)	17	5	10	—	2	2	—	—	—	1	2	2	2	—	—	—	—	—	—	—
51	外國	Pays étrangers	117	65	40	24	34	12	23	11	13	7	8	7	12	5	10	3	3	5	9	4
52	海中	Dans la navigation	20	—	15	—	53	—	12	2	10	1	6	—	2	—	19	—	4	—	3	—
53	不詳	Lieu inconnu	7	1	—	—	—	—	—	—	—	—	—	—	—	—	—	—	—	—	—	—
	總計	Totaux	915	557	383	305	321	159	196	152	194	150	206	154	152	99	121	65	98	70	71	52

Numéros d'ordre.	順序	同三十五年 1902.		同三十四年 1901.		同三十三年 1900.		同三十二年 1899.		同三十一年 1898.		同三十年 1897.		同二十九年 1896.		同二十八年 1895.		同二十七年 1894.		同二十六年 1893.		同二十五年 1892.		同二十四年 1891.		同二十三年 1890.		同二十二年 1889.		同二十一年 1888.		順序
		男 Hommes.	女 Femmes.	男 Hommes.	女 Femmes.	男 Hommes.	女 Femmes.	男 Hommes.	女 Femmes.	男 Hommes.	女 Femmes.	男 Hommes.	女 Femmes.	男 Hommes.	女 Femmes.	男 Hommes.	女 Femmes.	男 Hommes.	女 Femmes.	男 Hommes.	女 Femmes.	男 Hommes.	女 Femmes.	男 Hommes.	女 Femmes.	男 Hommes.	女 Femmes.	男 Hommes.	女 Femmes.	男 Hommes.	女 Femmes.	
		21	22	23	24	25	26	27	28	29	30	31	32	33	34	35	36	37	38	39	40	41	42	43	44	45	46	47	48	49	50	
1	東京府	2	3	4	4	2	1	2	6	4	2	7	5	6	8	10	5	10	4	9	4	2	2	—	1	1	1	5	1	1	3	1
2	京都府	2	2	1	2	1	—	1	1	2	1	2	1	—	—	4	2	4	1	2	—	—	—	—	3	—	1	—	—	—	—	2
	再掲 Dont: a.	2	2	1	2	1	—	1	1	2	1	2	1	—	—	3	2	4	1	1	—	—	—	—	3	—	—	—	—	—	—	*a.*
	再掲 Dont: b.	—	—	—	—	—	—	—	—	—	—	—	—	—	—	1	—	—	—	1	—	—	—	—	—	—	—	—	—	—	—	*b.*
3	大阪府	6	8	9	5	3	6	4	4	6	3	7	4	5	2	6	5	8	1	11	4	3	6	1	1	3	5	2	—	—	3	3
4	神奈川縣	1	—	—	1	1	1	3	1	2	1	2	1	2	2	3	1	3	2	1	—	1	—	—	1	2	—	—	1	—	—	4
5	兵庫縣	5	5	2	2	5	4	1	1	—	1	7	1	7	1	3	5	6	5	3	2	1	—	—	—	1	1	3	2	1	—	5
	再掲 Dont: a.	5	4	2	2	5	4	1	—	—	1	6	1	6	1	3	4	4	4	2	2	1	—	—	—	1	1	1	2	—	—	*a.*
	再掲 Dont: b.	—	—	—	—	—	—	—	—	—	—	—	—	1	—	—	1	1	—	—	—	—	—	—	—	—	—	2	—	—	—	*b.*
	再掲 Dont: c.	—	1	—	—	—	—	—	1	1	—	1	—	—	—	—	—	1	1	—	—	—	—	—	—	—	—	—	1	—	—	*c.*
6	長崎縣	4	4	1	—	3	2	3	—	4	—	6	1	2	2	4	1	3	—	2	1	—	—	—	—	—	1	—	1	1	—	6
7	新潟縣	—	—	—	—	1	1	1	—	1	2	4	1	2	1	3	1	1	1	—	—	—	—	—	1	2	1	—	—	2	—	7
8	埼玉縣	—	—	—	1	—	—	—	—	—	1	1	1	1	—	4	1	3	2	1	1	—	—	—	—	1	—	—	—	—	—	8
9	群馬縣	1	—	1	3	1	—	1	—	1	—	1	—	1	—	5	—	4	1	1	—	1	—	—	1	—	—	—	—	—	—	9
10	千葉縣	1	1	—	—	—	—	1	1	2	1	3	—	1	2	1	3	2	—	5	1	—	1	—	—	1	—	3	—	—	—	10
11	茨城縣	—	—	—	1	2	—	1	1	1	2	5	1	2	2	4	1	1	—	7	1	—	1	1	—	1	—	—	2	1	—	11
12	栃木縣	1	—	1	—	—	—	—	—	6	1	2	1	2	—	1	2	—	3	1	—	1	1	—	2	—	1	—	—	—	2	12
13	奈良縣	2	—	—	1	—	—	1	—	—	—	1	1	1	—	3	1	1	—	1	—	—	—	—	2	1	—	—	—	—	—	13
14	三重縣	—	—	—	—	—	—	1	1	1	1	2	—	1	—	2	2	1	—	1	—	—	—	—	1	2	—	—	—	—	—	14
15	愛知縣	1	1	—	—	—	—	1	—	—	1	—	—	1	—	3	—	2	—	—	2	—	—	—	2	—	1	1	—	—	2	15
16	靜岡縣	2	—	1	1	—	—	—	—	1	—	—	—	1	4	—	—	1	1	1	—	—	—	—	—	—	—	—	—	—	1	16
17	山梨縣	3	—	—	—	1	—	1	1	—	1	2	1	3	2	2	1	1	1	2	—	1	—	—	—	—	—	—	—	—	—	17
18	滋賀縣	—	—	—	—	—	—	—	—	1	—	—	—	—	1	—	—	2	—	2	—	1	—	—	—	—	—	—	—	—	—	—	18
19	岐阜縣	1	1	—	—	—	1	—	—	—	—	1	—	1	1	1	—	—	—	4	—	—	1	—	2	—	—	—	1	—	—	19
	再掲 Dont: a.	1	1	—	—	—	1	—	—	—	—	1	—	1	1	1	—	—	—	4	—	—	1	—	2	—	—	—	1	—	—	*a.*
	再掲 Dont: b.	—	—	—	—	—	—	—	—	—	—	—	—	—	—	—	—	—	—	—	—	—	—	—	—	—	—	—	—	—	—	*b.*
20	長野縣	—	—	1	—	1	—	2	—	—	—	1	—	2	—	4	2	1	—	2	—	—	—	1	—	2	—	—	—	—	1	20
21	宮城縣	—	1	3	—	—	1	2	—	2	4	4	—	1	1	4	2	4	—	1	1	1	—	—	1	—	—	—	—	—	1	21
22	福島縣	—	—	—	—	1	—	1	1	1	2	3	—	1	1	1	—	1	2	1	1	1	—	—	—	1	—	—	—	—	—	22
23	岩手縣	—	—	—	1	3	—	1	1	1	2	3	—	3	1	—	—	2	—	2	—	—	—	—	—	—	1	—	—	—	—	23
24	青森縣	—	—	—	1	1	1	—	—	—	—	2	1	2	1	—	—	2	—	2	—	—	1	—	—	—	—	—	—	—	—	24
	再掲 Dont: a.	—	—	—	—	—	—	—	—	—	—	2	1	2	1	—	—	2	—	—	—	—	1	—	—	—	—	—	—	—	—	*a.*
	再掲 Dont: b.	—	—	—	—	—	1	—	—	—	—	—	—	—	—	—	—	—	—	—	—	—	—	—	—	—	—	—	—	—	—	*b.*
25	山形縣	—	—	1	—	1	—	1	—	2	—	1	—	—	—	4	2	1	—	1	—	—	—	—	—	—	1	—	—	—	—	25
26	秋田縣	—	—	—	—	2	—	—	1	—	1	1	—	3	—	—	2	2	—	2	—	2	1	—	—	—	—	—	—	—	—	26
27	福井縣	1	—	—	1	—	—	1	1	1	—	2	2	—	—	—	1	—	1	—	—	—	—	—	—	—	—	—	1	—	—	27
28	石川縣	1	—	—	1	—	1	1	—	—	—	2	—	—	1	—	—	—	—	2	—	—	—	—	—	—	—	—	—	1	—	28
29	富山縣	—	—	2	—	1	—	1	—	—	—	—	—	—	—	—	1	1	—	—	—	1	1	—	—	—	—	—	—	—	—	29
30	鳥取縣	1	—	—	—	—	—	—	—	1	—	—	1	—	1	—	—	1	—	—	—	—	—	—	—	—	—	—	—	—	—	30
31	島根縣	1	—	—	—	1	—	—	1	—	—	1	—	—	—	—	—	—	—	—	1	—	—	—	—	—	—	—	—	—	—	31
32	岡山縣	—	3	—	2	2	1	1	2	—	1	1	2	—	1	2	—	2	—	—	—	—	—	—	—	—	—	—	1	—	—	32
33	廣島縣	3	1	2	1	2	2	—	3	2	2	3	1	4	1	2	2	4	4	1	1	—	—	—	—	—	—	2	—	—	—	33
34	山口縣	2	—	—	3	5	—	—	1	—	—	—	1	2	1	—	2	4	1	—	2	—	—	—	1	—	—	—	1	—	—	34
	再掲 Dont: a.	2	—	—	2	4	—	—	—	—	—	1	1	1	—	—	2	1	—	—	2	—	—	—	—	1	—	—	—	—	—	*a.*
	再掲 Dont: b.	—	—	—	1	1	—	1	—	—	—	1	—	1	—	—	—	—	—	—	—	—	—	—	—	—	—	—	—	—	—	*b.*
	再掲 Dont: c.	—	—	—	—	1	—	—	—	1	1	1	—	4	—	—	—	—	—	—	1	—	—	—	1	—	—	—	—	1	—	*c.*
35	和歌山縣	—	—	—	—	1	—	—	—	—	—	—	—	—	—	—	—	—	—	—	1	—	—	—	1	—	4	1	—	1	—	35
36	德島縣	—	1	—	—	—	—	—	—	—	1	2	—	1	1	1	—	2	3	1	—	—	—	—	—	1	1	—	1	—	—	36
37	香川縣	1	1	1	1	1	—	1	—	3	1	2	—	4	1	1	4	1	—	—	1	—	—	—	—	—	—	—	1	—	—	37
38	愛媛縣	2	1	—	—	2	2	—	—	2	1	—	—	2	—	—	3	—	1	1	1	—	—	—	—	—	—	—	—	—	—	38
39	高知縣	—	—	—	—	—	—	—	1	1	1	—	—	1	—	—	2	1	1	—	1	1	—	—	—	3	1	—	—	—	—	39
40	福岡縣	9	1	5	6	1	3	2	2	7	2	2	2	2	1	1	2	2	2	4	1	1	2	—	—	—	1	1	—	—	—	40
41	大分縣	2	1	1	—	1	—	1	—	—	1	1	2	—	1	1	—	3	—	1	1	2	—	—	1	—	1	—	—	—	—	41
42	佐賀縣	—	1	—	1	1	1	—	1	—	1	1	—	—	—	1	1	1	—	2	—	—	—	—	1	—	—	1	—	1	—	42
43	熊本縣	1	1	4	—	3	1	2	1	4	4	2	3	3	1	2	2	4	—	3	3	2	2	—	2	—	—	—	—	—	1	43
44	宮崎縣	—	—	—	1	—	—	1	1	—	1	—	—	1	2	—	4	—	—	—	—	—	—	2	1	—	—	—	—	—	—	44
45	鹿兒島縣	3	2	3	2	—	3	1	1	6	5	9	6	10	10	11	8	5	5	—	4	4	4	—	2	—	1	—	1	—	—	45
46	沖繩縣	1	—	—	—	1	1	3	1	7	8	14	2	8	4	4	1	4	—	1	1	2	—	—	—	—	—	—	—	—	—	46
47	北海道	5	4	5	1	6	—	4	3	6	4	9	1	5	6	7	4	9	1	6	2	2	1	2	2	2	—	2	1	1	1	47
	合計	65	43	48	43	57	33	48	39	80	60	116	46	95	61	106	75	106	43	90	37	33	24	16	29	19	26	18	17	8	20	
48	朝鮮	—	—	—	—	—	—	—	—	—	—	—	—	—	—	—	—	—	—	—	—	—	—	—	—	—	—	—	—	—	—	48
49	臺灣	2	1	4	2	1	1	2	1	1	—	—	—	2	—	1	—	—	—	—	—	—	—	—	—	—	—	—	—	—	—	49
50	樺太	—	—	—	—	—	—	—	—	—	—	—	—	—	—	—	—	—	—	—	—	—	—	—	—	—	—	—	—	—	—	50
51	外國	3	1	3	4	4	5	1	3	1	—	1	1	—	—	—	—	—	—	1	—	—	—	—	—	—	—	—	—	—	—	51
52	海中	1	—	3	—	4	—	5	—	1	—	2	—	4	—	3	—	—	—	1	—	33	—	7	—	3	—	—	—	—	—	52
53	不詳	—	—	1	—	—	—	—	—	—	—	—	—	—	—	1	—	—	—	—	—	—	—	—	—	—	—	—	—	—	—	53
	總計	71	45	59	49	66	39	56	43	83	60	119	47	101	16	111	75	106	43	92	37	66	24	23	29	22	26	18	17	8	20	

第六十二表　大正二年中ニ登記シタル明治四十五大正元年以前ノ死亡（終）

Tableau XXVI.—Décès des années antérieures enregistrés pendant l'année 1913. (*Suite et fin.*)

Numéros d'ordre.	府縣北海道 Districts. (Fu, ken et Hokkaido.)	明治二十年 1887.		同十九年 1886.		同十八年 1885.		同十七年 1884.		同十六年 1883.		同十五年 1882.		同十四年 1881.		同十三年 1880.		同十二年 1879.		同十一年 1878.		同十年 1877.		同九年 1876.		同八年 1875.		同七年 1874.		同六年 1873.		同五年 1872.		同四年 1871.		同三年 1870.		同二年 1869.		慶應三年 1867.		同二年 1866.		元治元年 1864.		文久二年 1862.		安政五年 1858.		同元年 1854.		合計 Total.			順序 Numéros d'ordre.
		男 Hommes.	女 Femmes.	男 Hommes.	女 Femmes.	男 Hommes.	女 Femmes.	男 Hommes.	女 Femmes.	男 Hommes.	女 Femmes.	男 Hommes.	女 Femmes.	男 Hommes.	女 Femmes.	男 Hommes.	女 Femmes.	男 Hommes.	女 Femmes.	男 Hommes.	女 Femmes.	男 Hommes.	女 Femmes.	男 Hommes.	女 Femmes.	男 Hommes.	女 Femmes.	男 Hommes.	女 Femmes.	男 Hommes.	女 Femmes.	男 Hommes.	女 Femmes.	男 Hommes.	女 Femmes.	男 Hommes.	女 Femmes.	男 Hommes.	女 Femmes.	男 Hommes.	女 Femmes.	男 Hommes.	女 Femmes.	男 Hommes.	女 Femmes.	男 Hommes.	女 Femmes.	男 Hommes.	女 Femmes.	計 Total.		
		51	52	53	54	55	56	57	58	59	60	61	62	63	64	65	66	67	68	69	70	71	72	73	74	75	76	77	78	79	80	81	82	83	84	85	86	87	88	89	90	91	92	93	94	95	96	97	98	99	100	101	102	103	
1	東京府 Tokio-fu	—	4	1	5	—	2	—	2	—	2	—	—	1	—	1	—	—	—	—	2	—	—	—	—	—	1	—	—	1	—	—	—	—	—	—	—	1	—	—	—	1	—	—	—	—	—	—	437	336	773	1
2	京都府 Kioto-fu	—	—	—	—	—	2	—	—	—	—	—	—	—	—	—	—	—	—	—	—	—	—	—	—	—	1	—	—	—	—	—	—	—	—	—	1	—	—	—	—	—	—	—	—	—	—	—	63	61	124	2
	再掲 Dont: a. 山城國 Province d'Yamashiro	—	—	—	—	—	1	—	—	—	—	—	—	—	—	—	—	—	—	—	—	—	—	—	—	—	1	—	—	—	—	—	—	—	—	—	1	—	—	—	—	—	—	—	—	—	—	—	58	58	116	a.
	再掲 Dont: b. 丹波國一部及丹後國 Une partie de la Province de Tamba et Province de Tango..	—	—	—	—	—	1	—	—	—	—	—	—	—	—	—	—	—	—	—	—	—	—	—	—	—	—	—	—	—	—	—	—	—	—	—	—	—	—	—	—	—	—	—	—	—	—	—	5	3	8	b.
3	大阪府 Osaka-fu	—	—	1	8	—	1	—	2	—	—	—	—	—	—	1	—	—	—	—	—	—	1	—	1	—	—	—	—	1	—	—	—	—	—	—	—	—	—	—	—	—	—	—	—	—	—	—	231	206	437	3
4	神奈川縣 Kanagawa-ken	—	—	1	1	—	—	—	—	—	—	—	1	—	—	—	—	—	—	—	—	—	—	—	—	—	—	—	—	—	—	—	—	—	—	—	—	—	—	—	—	—	—	—	—	—	—	—	62	40	102	4
5	兵庫縣 Hiogo-ken	—	—	—	1	—	—	—	—	—	—	—	—	—	1	—	—	—	—	—	—	—	1	—	—	—	—	—	—	1	—	—	—	—	—	—	—	1	—	—	—	—	—	—	—	—	—	—	197	157	354	5
	再掲 Dont: a. 攝津國一部及播磨國 Une partie de la Province de Settsu et Province de Harima	—	—	—	1	—	—	—	—	—	—	—	—	—	1	—	—	—	—	—	—	—	1	—	—	—	—	—	—	1	—	—	—	—	—	—	—	—	—	—	—	—	—	—	—	—	—	177	151	328	a.
	再掲 Dont: b. 但馬國及丹波國一部 Province de Tajima et une partie de la Province de Tamba	—	—	—	—	—	—	—	—	—	—	—	—	—	—	—	—	—	—	—	—	—	—	—	—	—	—	—	—	—	—	—	—	—	—	—	—	—	—	—	—	—	—	—	—	—	—	11	1	12	b.
	再掲 Dont: c. 淡路國 Province d'Awaji	—	—	—	—	—	—	—	—	—	—	—	—	—	—	—	—	—	—	—	—	—	—	—	—	—	—	—	—	—	—	—	—	—	—	—	—	—	—	—	—	—	—	—	—	—	—	9	5	14	c.
6	長崎縣 Nagasaki-ken	—	1	—	—	1	—	—	—	—	1	—	1	—	1	—	—	—	—	—	1	—	—	—	1	—	—	1	—	—	—	—	—	—	—	—	—	—	—	—	—	—	—	—	—	—	—	94	56	150	6
7	新潟縣 Niigata-ken	—	—	2	1	—	—	—	—	—	—	—	—	—	1	—	—	—	—	—	—	—	—	—	—	—	—	—	—	—	—	—	—	—	—	—	—	—	—	—	—	—	—	—	—	—	—	—	43	36	79	7
8	埼玉縣 Saitama-ken	—	2	—	—	—	—	—	—	—	—	—	1	—	—	—	—	—	—	—	—	—	—	—	—	—	—	—	—	—	—	—	—	—	—	—	—	—	2	—	—	—	—	—	—	—	—	—	19	24	43	8
9	群馬縣 Gumma-ken	1	—	—	—	—	—	—	—	—	—	—	1	—	—	—	—	—	—	—	—	—	—	—	—	—	—	—	—	—	—	—	—	—	—	—	—	—	—	—	—	—	—	—	—	—	—	—	35	22	57	9
10	千葉縣 Chiba-ken	—	2	1	—	—	—	—	—	—	—	—	—	—	—	—	—	—	—	—	—	—	—	—	—	—	—	—	—	—	—	—	—	—	—	—	—	—	—	—	—	—	—	—	—	—	—	—	45	26	71	10
11	茨城縣 Ibaraki-ken	—	3	1	—	—	1	—	—	—	—	—	—	—	—	—	—	—	—	—	—	—	—	—	—	—	—	—	—	—	—	—	—	—	—	—	—	—	—	—	—	1	—	—	—	—	—	—	57	27	84	11
12	栃木縣 Tochigi-ken	—	—	—	—	—	1	—	—	—	—	—	—	—	—	—	—	—	1	—	—	—	1	—	—	—	—	—	—	—	—	—	—	—	—	—	—	—	—	—	—	—	—	—	—	—	—	—	34	33	67	12
13	奈良縣 Nara-ken	—	1	—	—	—	—	—	1	—	—	—	—	—	—	—	—	—	—	—	—	—	—	—	—	—	—	—	—	—	—	—	—	—	—	—	—	—	—	—	—	—	—	—	—	—	—	—	27	18	45	13
14	三重縣 Miye-ken	—	—	—	—	—	—	—	—	—	—	—	—	—	—	—	—	—	1	—	—	—	—	—	—	—	—	—	—	—	—	—	—	—	—	—	—	—	—	—	—	—	—	—	—	—	—	—	18	15	33	14
15	愛知縣 Aichi-ken	—	—	—	—	—	1	—	—	—	—	—	1	—	—	—	—	—	—	—	1	—	—	—	—	—	—	—	—	—	—	—	—	—	—	—	1	—	—	—	—	—	—	—	—	—	—	48	36	84	15
16	静岡縣 Shidzuoka-ken	1	—	1	—	—	—	—	—	—	—	—	—	—	—	—	—	—	—	—	—	—	—	—	—	—	—	—	—	—	—	—	—	—	—	1	—	—	—	—	—	—	—	—	—	—	—	—	25	14	39	16
17	山梨縣 Yamanashi-ken	—	1	1	—	—	—	—	1	—	—	—	—	—	—	—	—	—	1	—	—	—	—	—	—	—	—	—	—	—	—	—	—	—	—	—	—	—	—	—	—	—	—	—	—	—	—	—	43	33	76	17
18	滋賀縣 Shiga-ken	—	1	—	—	—	—	—	—	—	—	—	—	—	—	—	—	—	—	—	—	—	—	—	—	—	—	—	—	—	—	—	—	—	—	—	—	—	—	—	—	—	—	—	—	—	—	—	—	13	11	24	18
19	岐阜縣 Gifu-ken	—	—	—	—	—	—	—	—	—	—	1	1	—	—	—	—	—	—	—	—	—	—	—	—	—	—	—	—	—	—	—	—	1	—	—	—	—	—	—	—	—	—	—	—	—	—	—	15	17	32	19
	再掲 Dont: a. 美濃國 Province de Mino	—	—	—	—	—	—	—	—	—	—	1	1	—	—	—	—	—	—	—	—	—	—	—	—	—	—	—	—	—	—	—	—	1	—	—	—	—	—	—	—	—	—	—	—	—	—	—	10	17	27	a.
	再掲 Dont: b. 飛騨國 Province de Hida	—	—	—	—	—	—	—	—	—	—	—	—	—	—	—	—	—	—	—	—	—	—	—	—	—	—	—	—	—	—	—	—	—	—	—	—	—	—	—	—	—	—	—	—	—	—	—	—	5	—	5	b.
20	長野縣 Nagano-ken	—	—	—	—	—	—	—	—	—	—	—	—	—	—	—	—	—	—	—	—	—	—	—	—	1	—	—	—	—	—	—	—	—	—	—	—	—	—	—	—	—	—	—	—	—	—	—	38	32	70	20
21	宮城縣 Miyagi-ken	1	—	—	—	—	—	1	—	—	—	—	—	—	1	—	—	—	—	—	—	—	—	—	—	—	—	—	—	—	—	—	—	—	—	—	1	—	—	—	—	—	—	—	—	—	—	—	67	33	100	21
22	福島縣 Fukushima-ken	—	—	—	1	—	—	—	—	—	—	—	—	—	—	—	—	—	—	—	—	—	—	—	—	—	—	—	—	—	—	—	—	—	—	—	—	—	—	—	—	—	—	—	—	—	—	—	42	28	70	22
23	岩手縣 Iwate-ken	—	—	—	—	—	—	—	1	—	—	—	—	—	1	—	—	—	—	—	—	—	—	—	1	—	—	—	—	—	1	—	—	—	—	—	—	—	—	—	—	—	—	—	—	—	—	27	19	46	23
24	青森縣 Awomori-ken	—	—	—	—	—	—	—	—	—	—	—	—	—	—	—	—	—	—	—	—	—	—	—	—	1	—	—	—	1	—	—	—	—	—	—	—	—	—	—	—	—	—	—	—	—	—	25	19	44	24
	再掲 Dont: a. 陸奥國西部 Partie occidentale de la Province de Mutsu	—	—	—	—	—	—	—	—	—	—	—	—	—	—	—	—	—	—	—	—	—	—	—	—	1	—	—	—	—	—	—	—	—	—	—	—	—	—	—	—	—	—	—	—	—	—	—	23	15	38	a.
	再掲 Dont: b. 陸奥國東部 Partie orientale de la Province de Mutsu..	—	—	—	—	—	—	—	—	—	—	—	—	—	—	—	—	—	—	—	—	—	—	—	—	—	—	—	—	—	—	—	—	—	—	—	—	—	—	—	—	—	—	—	—	—	—	—	—	2	4	6	b.
25	山形縣 Yamagata-ken	—	—	—	—	—	—	—	1	—	1	—	—	—	1	—	—	—	—	—	—	—	—	—	—	—	—	—	—	—	—	—	—	—	—	—	—	—	—	—	—	—	—	—	—	—	—	—	27	19	46	25
26	秋田縣 Akita-ken	—	—	1	1	—	1	—	—	—	—	—	1	—	—	—	—	—	—	—	—	—	—	—	—	—	—	—	—	—	—	—	—	—	—	—	—	—	—	—	—	—	—	—	—	—	1	40	25	65	26
27	福井縣 Fukui-ken	—	—	—	—	1	1	—	1	—	—	—	—	—	—	—	—	—	—	—	—	—	—	—	—	—	—	—	—	—	—	—	—	—	—	—	—	—	—	—	—	—	—	—	—	—	—	—	16	21	37	27
28	石川縣 Ishikawa-ken	—	—	—	—	—	—	—	—	—	—	—	1	—	—	—	—	—	—	—	—	—	—	—	—	—	—	—	—	—	—	—	—	—	—	—	—	—	—	—	—	—	—	—	—	—	—	—	11	14	25	28
29	富山縣 Toyama-ken	—	—	—	—	—	—	—	—	—	—	—	—	—	—	—	—	—	—	—	—	—	—	—	—	—	—	—	—	—	—	—	—	—	—	—	—	—	—	—	—	—	—	—	—	—	—	—	—	20	14	34	29
30	島取縣 Tottori-ken	—	—	—	—	—	—	—	—	—	—	—	—	—	—	—	—	—	—	—	—	—	—	—	—	—	—	—	—	—	—	—	—	—	—	—	—	—	—	—	—	—	—	—	—	—	—	—	—	12	7	19	30
31	島根縣 Shimane-ken	—	—	—	—	—	—	—	—	—	—	—	—	—	—	—	—	—	—	—	—	—	—	—	—	—	—	—	—	—	—	—	—	—	—	—	—	—	—	—	—	—	—	—	—	—	—	—	—	20	15	35	31
32	岡山縣 Okayama-ken	1	—	3	—	—	—	1	—	—	1	—	—	—	1	—	1	—	—	—	—	—	—	—	—	—	—	—	—	—	—	—	—	—	—	—	—	—	—	—	—	—	—	—	—	—	—	—	44	42	86	32
33	廣島縣 Hiroshima-ken	1	2	—	1	—	2	—	—	—	—	—	—	—	—	—	—	—	—	—	—	—	1	—	—	—	—	—	—	—	1	—	—	—	—	—	—	—	—	—	—	—	1	—	—	—	—	70	54	124	33
34	山口縣 Yamaguchi-ken	—	—	—	—	—	—	—	—	—	—	—	1	—	—	—	—	—	—	—	—	—	—	—	—	—	—	—	—	—	—	—	—	—	—	—	—	—	—	—	—	—	—	—	—	—	—	—	41	42	83	34
	再掲 Dont: a. 長門國一部及周防國 Une partie de la Province de Nagato et Province de Suwo ..	—	—	—	—	—	—	—	—	—	—	—	1	—	—	—	—	—	—	—	—	—	—	—	—	—	—	—	—	—	—	—	—	—	—	—	—	—	—	—	—	—	—	—	—	—	—	—	36	36	72	a.
	再掲 Dont: b. 長門國一部 Une partie de la Province de Nagato	—	—	—	—	—	—	—	—	—	—	—	—	—	—	—	—	—	—	—	—	—	—	—	—	—	—	—	—	—	—	—	—	—	—	—	—	—	—	—	—	—	—	—	—	—	—	—	—	5	6	11	b.
35	和歌山縣 Wakayama-ken	—	—	—	1	—	1	—	—	—	1	—	—	—	—	—	—	—	—	—	—	—	—	—	—	—	—	—	—	—	—	—	—	—	—	—	—	—	—	—	—	—	—	1	—	—	—	—	25	18	43	35
36	德島縣 Tokushima-ken	—	1	—	1	—	1	1	—	—	—	—	—	—	—	—	—	—	—	—	—	—	—	—	1	—	—	—	—	—	—	—	—	—	—	—	—	—	—	—	—	—	—	—	—	—	—	—	31	27	58	36
37	香川縣 Kagawa-ken	—	—	—	—	—	—	—	—	—	—	—	1	—	—	—	—	—	—	—	—	—	—	—	—	—	—	—	—	—	—	—	—	—	—	—	—	—	—	—	—	—	—	—	—	—	—	—	35	28	63	37
38	愛媛縣 Ehime-ken	—	—	—	—	—	—	—	—	—	—	—	—	—	—	—	—	—	—	—	—	—	—	—	—	—	1	—	—	—	—	—	—	—	—	—	—	—	—	—	—	—	—	—	—	—	—	—	26	30	56	38
39	高知縣 Kochi-ken	—	1	—	2	—	—	—	1	—	1	—	—	—	—	—	—	—	—	—	—	—	—	—	—	—	—	—	—	—	—	—	—	—	—	—	—	—	—	—	—	—	—	—	—	—	—	—	25	23	48	39
40	福岡縣 Fukuoka-ken	—	—	1	—	—	—	—	—	—	—	—	—	—	—	—	—	—	—	—	—	—	—	—	—	—	—	—	—	—	—	—	1	—	—	—	—	—	1	—	—	—	—	—	—	—	—	—	150	129	279	40
41	大分縣 Oita-ken	—	1	1	—	—	—	—	—	—	—	—	—	—	—	—	—	—	2	—	—	—	—	—	1	—	—	—	—	—	—	—	—	—	—	—	—	—	—	—	—	—	—	—	—	—	—	32	28	60	41
42	佐賀縣 Saga-ken	—	1	—	—	—	—	—	3	—	2	—	—	—	—	—	—	—	—	—	—	—	—	—	—	—	—	—	—	—	—	—	—	—	—	—	—	—	—	—	—	—	—	—	—	—	—	—	—	34	30	64	42
43	熊本縣 Kumamoto-ken	—	1	—	—	—	—	—	1	—	—	—	1	—	—	—	—	—	—	—	—	—	—	—	—	—	—	—	—	—	—	—	—	—	—	—	—	—	—	—	—	—	—	—	—	—	—	—	—	72	48	120	43
44	宮崎縣 Miyazaki-ken	—	—	—	—	—	—	—	—	—	—	—	—	—	—	1	—	—	—	—	—	—	—	—	—	—	—	—	—	—	—	—	—	—	—	—	—	—	—	—	—	—	—	—	—	—	—	—	17	17	34	44
45	鹿兒島縣 Kagoshima-ken	1	1	—	1	1	—	—	—	—	—	—	1	—	—	—	—	—	—	—	—	—	—	—	—	—	—	—	—	—	—	—	—	—	—	—	—	—	—	—	—	—	—	—	—	—	—	—	146	128	274	45
46	沖縄縣 Okinawa-ken	—	—	—	—	—	1	—	—	—	—	—	—	—	—	—	—	—	—	—	—	—	—	—	—	—	—	—	—	—	—	—	—	—	—	—	—	—	—	—	—	—	—	—	—	—	—	—	99	46	145	46
47	北海道 Hokkaido	—	—	—	—	2	2	—	1	—	—	—	—	1	2	—	—	1	—	—	—	—	—	—	—	—	—	—	—	—	—	—	—	—	—	—	—	—	—	—	—	—	—	—	—	—	—	358	170	528	47
	合計 Total	6	23	15	24	5	17	3	13	1	9	4	10	2	7	5	1	—	6	—	4	1	2	2	4	2	2	1	2	—	1	1	1	—	1	—	1	4	2	1	2	1	—	1	1	1	—	1	—	—	1	3,056	2,274	5,330	
48	朝鮮 Chosen (Corée)	—	—	—	—	—	—	—	—	—	—	—	—	—	—	—	—	—	—	—	—	—	—	—	—	—	—	—	—	—	—	—	—	—	—	—	—	—	—	—	—	—	—	—	—	—	—	—	—	52	36	88	48
49	臺灣 Taiwan (Formose)	—	—	—	—	—	—	—	—	—	—	—	—	—	—	—	—	—	—	—	—	—	—	—	—	—	—	—	—	—	—	—	—	—	—	—	—	—	—	—	—	—	—	—	—	—	—	—	—	71	31	102	49
50	樺太 Karafuto (Saghaline)	—	—	—	—	—	—	—	—	—	—	—	—	—	—	—	—	—	—	—	—	—	—	—	—	—	—	—	—	—	—	—	—	—	—	—	—	—	—	—	—	—	—	—	—	—	—	—	—	33	10	43	50
51	外國中 Pays étrangers	—	—	—	—	—	—	1	—	—	—	—	—	—	—	—	—	—	1	—	—	—	—	—	—	—	—	—	—	—	—	—	—	—	—	—	—	—	—	—	—	—	—	—	—	—	—	—	—	284	158	442	51
52	航海 Dans la navigation	1	—	4	—	—	—	—	—	—	—	—	—	1	—	—	—	—	—	—	—	—	—	1	—	—	—	—	—	—	—	—	—	—	—	—	—	—	—	—	—	—	—	—	—	—	—	—	217	3	220	52
53	不詳 Lieu inconnu	—	—	—	—	—	—	—	—	—	—	—	—	—	—	—	—	—	—	—	—	1	—	—	—	—	—	—	—	—	—	—	—	—	—	—	—	—	—	—	—	—	—	—	—	—	—	—	9	2	11	53
	總計 Totaux	7	23	19	24	5	17	4	13	1	9	4	10	3	7	5	1	—	7	—	4	1	3	2	4	2	2	1	2	—	1	1	1	—	1	—	1	4	2	1	2	1	—	1	1	1	—	1	—	—	1	3,722	2,514	6,236	

第二十七表　大正二年中ニ登記シタル婚姻、離婚及同年中ニ届出タル死産ニシテ明治四十五大正元年以前ニ係ルモノ

Tableau XXVII.—Mariages, divorces et mort-nés des années antérieures enregistrés ou déclarés pendant l'année 1913.

順序 Numéros d'ordre.	府縣北海道 Districts. (Fu, ken et Hokkaido.)	婚姻 Mariages. 大正元年 1912.	明治四十四年 1911.	同四十三年 1910.	同四十二年 1909.	同四十一年 1908.	同四十年 1907.	同三十九年 1906.	同三十六年 1903.	同三十五年 1902.	同三十三年 1900.	同三十二年 1899.	同二十九年 1896.	計 Total.
1	東京府 Tokio-fu	6	—	1	—	—	—	—	—	—	—	—	—	7
2	京都府 Kioto-fu	4	—	—	—	—	—	—	—	—	—	—	—	4
	再掲 Dont: a. 山城國 Province d'Yamashiro	3	—	—	—	—	—	—	—	—	—	—	—	3
	再掲 Dont: b. 丹波國一部及丹後國 Une partie de la Province de Tamba et Province de Tango	1	—	—	—	—	—	—	—	—	—	—	—	1
3	大阪府 Osaka-fu	—	—	—	—	—	—	—	—	—	—	—	—	—
4	神奈川縣 Kanagawa-ken	11	—	—	—	1	—	—	—	—	—	—	—	12
5	兵庫縣 Hiogo-ken	11	—	—	—	1	—	—	—	—	—	—	—	12
	再掲 Dont: a. 攝津國一部及播磨國 Une partie de la Province de Setsu et Province de Harima	—	—	—	—	—	—	—	—	—	—	—	—	—
	再掲 Dont: b. 但馬國及丹波國一部 Province de Tajima et une partie de la Province de Tamba	—	—	—	—	—	—	—	—	—	—	—	—	—
	再掲 Dont: c. 淡路國 Province d'Awaji	—	—	—	—	—	—	—	—	—	—	—	—	—
6	長崎縣 Nagasaki-ken	1	1	—	—	—	—	—	—	—	—	—	—	2
7	新潟縣 Niigata-ken	2	—	—	—	—	—	—	—	1	—	—	—	3
8	埼玉縣 Saitama-ken	—	—	—	—	—	—	—	—	—	—	—	—	—
9	群馬縣 Gumma-ken	1	—	—	—	—	—	—	—	—	—	—	—	1
10	千葉縣 Chiba-ken	—	—	—	—	—	—	—	—	—	—	—	—	—
11	茨城縣 Ibaraki-ken	1	—	—	—	—	—	—	—	—	—	—	—	1
12	栃木縣 Tochigi-ken	—	—	—	—	—	—	—	—	—	—	—	—	—
13	奈良縣 Nara-ken	3	—	—	—	—	—	—	—	—	—	—	—	3
14	三重縣 Miye-ken	—	—	—	—	—	—	—	—	—	—	—	—	—
15	愛知縣 Aichi-ken	2	—	—	—	—	—	—	—	—	—	—	—	2
16	靜岡縣 Shidzuoka-ken	2	—	—	—	—	—	—	—	—	—	—	—	2
17	山梨縣 Yamanashi-ken	—	—	—	—	—	—	—	—	—	—	—	—	—
18	滋賀縣 Shiga-ken	2	—	—	—	—	—	1	—	—	—	—	—	3
19	岐阜縣 Gifu-ken	1	—	—	—	—	—	—	—	—	—	—	—	1
	再掲 Dont: a. 美濃國 Province de Mino	1	—	—	—	—	—	—	—	—	—	—	—	1
	再掲 Dont: b. 飛騨國 Province de Hida	—	—	—	—	—	—	—	—	—	—	—	—	—
20	長野縣 Nagano-ken	2	—	—	—	—	—	—	1	—	—	—	—	3
21	宮城縣 Miyagi-ken	—	1	—	—	—	—	—	—	—	—	—	—	1
22	福島縣 Fukushima-ken	4	—	—	—	—	—	1	—	—	—	—	—	5
23	岩手縣 Iwate-ken	—	—	—	—	—	—	—	—	—	—	—	—	—
24	青森縣 Awomori-ken	—	1	—	—	—	—	—	—	—	—	—	—	1
	再掲 Dont: a. 陸奥國西部 Partie occidentale de la Province de Mutsu	—	—	—	—	—	—	—	—	—	—	—	—	—
	再掲 Dont: b. 陸奥國東部 Partie orientale de la Province de Mutsu	—	1	—	—	—	—	—	—	—	—	—	—	1
25	山形縣 Yamagata-ken	1	—	—	—	—	—	—	—	—	—	—	—	1
26	秋田縣 Akita-ken	1	—	—	1	—	—	—	—	—	—	—	—	2
27	福井縣 Fukui-ken	—	—	—	—	—	—	—	—	—	—	—	—	—
28	石川縣 Ishikawa-ken	3	—	—	—	—	—	—	—	—	—	—	—	3
29	富山縣 Toyama-ken	—	—	—	—	—	—	—	—	—	—	—	—	—
30	鳥取縣 Tottori-ken	—	—	—	—	—	—	—	—	—	—	—	—	—
31	島根縣 Shimane-ken	—	—	—	—	—	—	—	—	—	—	—	—	—
32	岡山縣 Okayama-ken	—	—	—	—	—	—	—	—	—	—	—	—	—
33	廣島縣 Hiroshima-ken	4	—	—	—	—	—	1	—	—	—	—	—	5
34	山口縣 Yamaguchi-ken	1	—	—	—	—	—	—	—	1	—	—	—	2
	再掲 Dont: a. 長門國一部及周防國 Une partie de la Province de Nagato et Province de Suwo	1	—	—	—	—	—	—	—	1	—	—	—	2
	再掲 Dont: b. 長門國一部 Une partie de la Province de Nagato	—	—	—	—	—	—	—	—	—	—	—	—	—
35	和歌山縣 Wakayama-ken	1	—	—	—	—	—	—	—	—	—	—	—	1
36	德島縣 Tokushima-ken	—	—	—	—	—	—	—	—	—	—	—	—	—
37	香川縣 Kagawa-ken	1	—	—	—	—	—	—	—	—	—	—	—	1
38	愛媛縣 Ehime-ken	—	—	—	—	—	—	—	—	—	—	—	—	—
39	高知縣 Kochi-ken	—	—	1	—	—	—	—	—	—	—	—	—	1
40	福岡縣 Fukuoka-ken	4	1	—	—	1	—	1	—	—	1	—	—	8
41	大分縣 Oita-ken	1	—	—	—	—	—	—	—	—	—	—	—	1
42	佐賀縣 Saga-ken	—	—	—	—	—	—	—	—	—	—	—	—	—
43	熊本縣 Kumamoto-ken	—	—	—	—	—	—	—	—	—	—	—	—	—
44	宮崎縣 Miyazaki-ken	1	—	—	1	—	—	—	—	—	—	—	—	2
45	鹿兒島縣 Kagoshima-ken	1	—	—	—	—	—	—	—	—	—	—	—	1
46	沖繩縣 Okinawa-ken	—	—	—	—	—	—	—	—	—	—	—	—	—
47	北海道 Hokkaido	16	3	4	—	1	2	1	—	—	—	—	—	27
	合計 Total	77	7	6	2	3	2	3	1	2	1	1	1	106
48	朝鮮 Chosen (Corée)	1	—	—	—	—	—	—	—	—	—	—	—	1
49	臺灣 Taiwan (Formose)	—	—	—	—	—	—	—	—	—	—	—	—	—
50	樺太 Karafuto (Saghaline)	—	—	—	—	—	—	—	—	—	—	—	—	—
51	外國 Pays étrangers	12	1	—	1	—	—	—	—	—	—	—	—	14
52	海中 Dans la navigation	—	—	—	—	—	—	—	—	—	—	—	—	—
53	不詳 Lieu inconnu	—	—	—	—	—	—	—	—	—	—	—	—	—
	總計 Totaux	90	8	6	3	3	2	3	1	2	1	1	1	121

順序 Numéros d'ordre.	府縣北海道 Districts. (Fu, ken et Hokkaido.)	離婚 Divorces. 大正元年 1912.	明治四十四年 1911.	同四十三年 1910.	同四十二年 1909.	同四十一年 1908.	同四十年 1907.	同三十九年 1906.	同三十六年 1903.	同三十五年 1902.	計 Total.	死産 Mort-nés. 明治四十五大正元年 1912. 男 Garçons.	女 Filles.	明治四十四年 1911. 男 Garçons.	女 Filles.	計 Total. 男 Garçons.	女 Filles.	計 Total.
1	東京府 Tokio-fu	2	—	—	—	—	—	—	—	—	2	—	—	—	—	—	—	—
2	京都府 Kioto-fu	—	—	—	—	—	—	—	—	—	—	—	—	—	—	—	—	—
	再掲 Dont: a. 山城國 Province d'Yamashiro	—	—	—	—	—	—	—	—	—	—	—	—	—	—	—	—	—
	再掲 Dont: b. 丹波國一部 Une partie de la Province de Tamba et Province de Tango	—	—	—	—	—	—	—	—	—	—	—	—	—	—	—	—	—
3	大阪府 Osaka-fu	1	—	—	—	—	—	—	—	—	1	1	2	—	—	1	2	3
4	神奈川縣 Kanagawa-ken	2	—	—	—	—	—	—	—	—	2	—	—	—	—	—	—	—
5	兵庫縣 Hiogo-ken	4	—	—	—	—	—	—	—	—	4	—	—	—	—	—	—	—
	再掲 Dont: a. 攝津國一部及播磨國 Une partie de la Province de Setsu et Province de Harima	2	—	—	—	—	—	—	—	—	2	—	—	—	—	—	—	—
	再掲 Dont: b. 但馬國及丹波國一部 Province de Tajima et une partie de la Province de Tamba	1	—	—	—	—	—	—	—	—	1	—	—	—	—	—	—	—
	再掲 Dont: c. 淡路國 Province d'Awaji	1	—	—	—	—	—	—	—	—	1	—	—	—	—	—	—	—
6	長崎縣 Nagasaki-ken	2	—	—	—	—	—	—	—	—	2	—	1	—	—	—	1	1
7	新潟縣 Niigata-ken	5	—	—	—	—	—	—	—	—	5	—	—	—	—	—	—	—
8	埼玉縣 Saitama-ken	—	—	—	—	—	—	—	—	—	—	2	—	—	—	2	—	2
9	群馬縣 Gumma-ken	2	—	—	—	—	—	—	—	—	2	—	—	—	—	—	—	—
10	千葉縣 Chiba-ken	1	—	—	—	—	—	—	—	—	1	—	1	—	—	—	1	1
11	茨城縣 Ibaraki-ken	2	—	—	—	—	—	—	—	—	2	—	—	—	—	—	—	—
12	栃木縣 Tochigi-ken	2	—	—	—	—	—	—	—	—	2	—	—	—	—	—	—	—
13	奈良縣 Nara-ken	—	—	—	—	—	—	—	—	—	—	—	—	—	—	—	—	—
14	三重縣 Miye-ken	1	—	—	—	—	—	—	—	—	1	—	1	—	—	—	1	1
15	愛知縣 Aichi-ken	2	—	—	—	—	—	—	—	—	2	—	—	—	—	—	—	—
16	靜岡縣 Shidzuoka-ken	2	1	—	—	—	—	—	—	—	3	—	—	—	—	—	—	—
17	山梨縣 Yamanashi-ken	—	—	—	—	—	—	—	—	—	—	—	—	—	—	—	—	—
18	滋賀縣 Shiga-ken	3	—	—	—	—	1	—	—	—	4	—	—	—	—	—	—	—
19	岐阜縣 Gifu-ken	1	—	—	—	—	—	—	—	—	1	—	—	—	—	—	—	—
	再掲 Dont: a. 美濃國 Province de Mino	1	—	—	—	—	—	—	—	—	1	—	—	—	—	—	—	—
	再掲 Dont: b. 飛騨國 Province de Hida	—	—	—	—	—	—	—	—	—	—	—	—	—	—	—	—	—
20	長野縣 Nagano-ken	3	4	1	—	—	—	—	—	—	8	1	—	—	—	1	—	1
21	宮城縣 Miyagi-ken	1	2	—	—	—	—	—	—	—	3	2	1	—	—	1	—	1
22	福島縣 Fukushima-ken	5	2	1	—	—	1	—	—	—	9	4	—	—	—	—	—	—
23	岩手縣 Iwate-ken	—	4	—	—	—	—	—	—	—	4	—	1	—	—	—	1	1
24	青森縣 Awomori-ken	1	1	—	—	—	—	—	—	—	2	—	—	—	—	—	—	—
	再掲 Dont: a. 陸奥國西部 Partie occidentale de la Province de Mutsu	—	1	—	—	—	—	—	—	—	1	—	—	—	—	—	—	—
	再掲 Dont: b. 陸奥國東部 Partie orientale de la Province de Mutsu	1	—	—	—	—	—	—	—	—	1	—	—	—	—	—	—	—
25	山形縣 Yamagata-ken	1	2	—	—	—	—	—	—	—	3	—	—	—	—	—	—	—
26	秋田縣 Akita-ken	2	3	—	—	—	1	—	—	—	6	1	—	—	—	1	—	1
27	福井縣 Fukui-ken	—	—	—	—	—	—	—	—	—	—	—	—	—	—	—	—	—
28	石川縣 Ishikawa-ken	3	—	—	—	—	—	—	—	—	3	—	—	—	—	—	—	—
29	富山縣 Toyama-ken	2	—	—	—	—	—	—	—	—	2	—	—	—	—	—	—	—
30	鳥取縣 Tottori-ken	1	—	—	—	—	—	—	—	—	1	—	—	—	—	—	—	—
31	島根縣 Shimane-ken	2	—	—	—	—	—	—	—	—	2	—	—	—	—	—	—	—
32	岡山縣 Okayama-ken	—	—	—	—	—	—	—	—	—	—	—	1	—	—	—	1	1
33	廣島縣 Hiroshima-ken	6	—	—	—	1	—	—	—	—	7	—	—	—	—	—	—	—
34	山口縣 Yamaguchi-ken	3	1	—	—	—	—	—	—	—	4	3	1	—	—	1	—	1
	再掲 Dont: a. 長門國一部及周防國 Une partie de la Province de Nagato et Province de Suwo	3	1	—	—	—	—	—	—	—	4	3	1	—	—	1	—	1
	再掲 Dont: b. 長門國一部 Une partie de la Province de Nagato	—	—	—	—	—	—	—	—	—	—	—	—	—	—	—	—	—
35	和歌山縣 Wakayama-ken	—	—	—	—	—	—	—	—	—	—	—	—	—	—	—	—	—
36	德島縣 Tokushima-ken	3	—	—	—	—	—	—	—	—	3	—	1	—	—	—	1	1
37	香川縣 Kagawa-ken	2	1	—	—	—	—	—	—	—	3	2	1	—	—	1	—	1
38	愛媛縣 Ehime-ken	1	—	1	—	—	—	—	1	—	3	—	1	—	—	—	1	1
39	高知縣 Kochi-ken	2	—	1	—	—	—	—	—	—	3	—	1	—	—	—	1	1
40	福岡縣 Fukuoka-ken	6	1	2	—	—	—	—	—	1	10	6	1	2	—	1	2	3
41	大分縣 Oita-ken	3	—	—	—	—	—	—	—	—	3	—	—	—	—	—	—	—
42	佐賀縣 Saga-ken	—	—	1	—	—	—	—	—	—	1	—	—	—	—	—	—	—
43	熊本縣 Kumamoto-ken	4	—	—	—	—	—	—	—	1	5	—	—	—	—	—	—	—
44	宮崎縣 Miyazaki-ken	1	—	—	—	—	—	—	—	—	1	—	—	—	—	—	—	—
45	鹿兒島縣 Kagoshima-ken	—	—	—	—	—	—	—	—	—	—	—	—	—	—	—	—	—
46	沖繩縣 Okinawa-ken	—	—	—	—	—	—	—	—	—	—	—	—	—	—	—	—	—
47	北海道 Hokkaido	7	—	—	—	—	—	—	1	—	8	—	—	—	—	—	—	—
	合計 Total	96	9	12	1	—	10	12	22									
48	朝鮮 Chosen (Corée)	—	—	—	—	—	—	—	—	—	—	—	—	—	—	—	—	—
49	臺灣 Taiwan (Formose)	—	—	—	—	—	—	—	—	—	—	—	—	—	—	—	—	—
50	樺太 Karafuto (Saghaline)	—	—	—	—	—	—	—	—	—	—	—	—	—	—	—	—	—
51	外國 Pays étrangers	8	—	—	—	—	—	—	—	—	8	—	—	—	—	—	—	—
52	海中 Dans la navigation	—	—	—	—	—	—	—	—	—	—	—	—	—	—	—	—	—
53	不詳 Lieu inconnu	—	—	—	—	—	—	—	—	—	—	—	—	—	—	—	—	—
	總計 Totaux	104	9	12	1	—	10	12	22									

實數

人口五萬以上ノ市及區

NOMBRES ABSOLUS.

Grandes cités (shi et ku) de plus de 50,000 habitants.

第一表　月ニ依リ分チタル婚姻竝普通ノ婚姻、入夫婚姻及堺養子緣組ノ別ニ依リ分チタル婚姻　（大正二年）

Tableau I.—Mariages par mois.—Nombre des mariages et de ceux dits *niufu-kon-in* ou *mukoyoshi-yengumi*.[1]

[1] Mariage dit *niufu-kon-in* est celui contracté entre l'homme et la femme qui était chef de maison avant le mariage, par suite de mariage, l'époux entre dans la maison de sa femme. Mariage dit *mukoyoshi-yengumi* est celui contracté entre le fils adoptif et la fille du chef de maison qui l'a adopté. (Le mot maison signifie groupe de famille sous la direction d'un chef.) (1913.)

順序 Numéros d'ordre.	人口五萬以上ノ市及區 Grandes cités (shi et ku) de plus de 50,000 habitants.	月ニ依リ分チタル婚姻 Mariages par mois. 一月 Janvier.	二月 Février.	三月 Mars.	四月 Avril.	五月 Mai.	六月 Juin.	七月 Juillet.	八月 Août.	九月 Septembre.	十月 Octobre.	十一月 Novembre.	十二月 Décembre.	下欄ノ別ニ依リ分チタル婚姻 Mariages classés par la distinction des colonnes ci-dessous. 普通ノ婚姻 Mariages.	入夫婚姻 Mariages dits *niufu-kon-in*.	堺養子緣組 Mariages dits *mukoyoshi-yengumi*.	婚姻總數 Nombre total des mariages.
1	東京市 Tokio-shi	887	1,177	1,378	1,279	1,186	1,055	852	882	1,002	1,058	1,082	1,476	12,247	460	557	13,264
2	京都市 Kioto-shi	216	291	342	257	306	236	253	186	262	244	299	313	2,955	113	137	3,205
3	大阪市 Osaka-shi	439	619	745	635	597	530	489	442	509	501	565	601	6,140	227	305	6,672
4	堺　市 Sakai-shi	29	35	50	64	35	29	21	25	24	33	26	34	385	17	3	405
5	橫濱市 Yokohama-shi	136	201	251	236	238	164	133	153	174	163	171	214	2,036	89	109	2,234
6	橫須賀市 Yokosuka-shi	30	41	43	35	40	29	26	29	34	33	30	37	363	16	28	407
7	神戸市 Kobe-shi	177	245	287	217	260	177	163	155	193	195	175	244	2,300	88	100	2,488
8	長崎市 Nagasaki-shi	62	83	74	60	71	65	59	53	68	68	56	77	752	20	24	796
9	佐世保市 Saseho-shi	19	38	61	41	30	24	26	37	37	25	28	31	374	5	18	397
10	新潟市 Niigata-shi	48	55	81	55	51	54	46	50	52	56	56	63	542	41	84	667
11	名古屋市 Nagoya-shi	208	241	245	228	272	191	195	186	196	205	179	235	2,419	69	93	2,581
12	靜岡市 Shidznoka-shi	38	47	56	59	52	43	25	40	47	55	49	61	505	23	44	572
13	仙臺市 Sendai-shi	41	72	67	69	77	54	52	49	59	68	60	92	689	25	46	760
14	福井市 Fukui-shi	46	43	57	37	40	39	30	32	33	27	25	28	413	18	6	437
15	金澤市 Kanazawa-shi	78	89	106	102	85	67	85	74	78	66	80	103	917	42	54	1,013
16	富山市 Toyama-shi	38	65	63	45	46	50	53	43	56	47	51	61	565	19	34	618
17	岡山市 Okayama-shi	40	42	59	34	44	37	24	47	32	32	36	44	420	28	23	471
18	廣島市 Hiroshima-shi	83	71	112	101	93	78	81	53	81	67	84	97	946	25	30	1,001
19	吳　市 Kure-shi	72	70	93	49	68	32	49	52	59	49	70	58	699	8	14	721
20	下關市 Shimonoseki-shi	40	32	43	40	37	34	36	20	35	25	33	49	394	11	19	424
21	和歌山市 Wakayama-shi	59	37	69	3	30	35	36	40	52	30	55	58	458	23	23	504
22	德島市 Tokushima-shi	41	44	49	51	37	44	26	28	51	35	47	58	435	32	44	511
23	福岡市 Fukuoka-shi	45	49	79	55	55	36	23	42	41	36	34	44	523	7	9	539
24	門司市 Moji-shi	15	24	35	26	26	20	21	17	27	18	19	14	238	14	10	262
25	熊本市 Kumamoto-shi	26	31	44	43	34	34	27	25	39	31	34	32	377	11	12	400
26	鹿兒島市 Kagoshima-shi	45	44	58	43	38	36	47	24	33	25	33	49	457	9	9	475
27	札幌區 Sapporo-ku	41	58	50	53	50	47	36	32	23	38	36	45	479	11	19	509
28	小樽區 Otaru-ku	48	46	60	50	49	39	34	40	55	49	40	58	532	8	28	568
29	函館區 Hakodate-ku	101	83	102	82	46	65	69	54	69	74	69	82	802	24	70	896
	總計 Totaux	3,098	3,973	4,759	4,049	3,993	3,344	3,017	2,910	3,421	3,353	3,522	4,358	40,362	1,483	1,952	43,797

第二表　夫妻各自ノ年齡ニ依リ分チタル婚姻　（大正二年）

Tableau II.—Mariages par âge des époux. (1913.)

順序 Numéros d'ordre.	人口五萬以上ノ市及區 Grandes cités (shi et ku) de plus de 50,000 habitants.	年齡 Âge. 0—15	15—16	16—17	17—18	18—19	19—20	20—21	21—22	22—23	23—24	24—25	25—26	26—27	27—28	28—29	29—30
		1	2	3	4	5	6	7	8	9	10	11	12	13	14	15	16
		夫 Époux.															
1	東京市 Tokio-shi	—	—	—	4	16	37	103	188	379	599	804	1,000	1,039	1,008	993	895
2	京都市 Kioto-shi	—	—	—	3	5	25	43	42	110	150	198	249	279	275	241	237
3	大阪市 Osaka-shi	—	—	—	8	20	37	68	109	182	319	450	488	512	460	432	426
4	堺市 Sakai-shi	—	—	—	1	4	2	3	10	15	25	33	38	29	25	29	16
5	橫濱 Yokohama-shi	—	—	—	—	5	3	21	37	66	102	126	160	183	151	164	124
6	橫須賀市 Yokosuka-shi	—	—	—	—	2	4	4	9	13	24	33	41	38	34	44	19
7	神戸市 Kobe-shi	—	—	—	5	10	18	55	58	62	105	133	169	137	161	147	118
8	長崎市 Nagasaki-shi	—	—	—	2	4	5	11	18	27	28	49	56	42	38	45	46
9	佐世保市 Saseho-shi	—	—	—	—	3	—	5	7	13	14	35	26	25	30	23	28
10	新潟市 Niigata-shi	—	—	—	1	3	7	15	30	38	64	84	61	65	35	29	26
11	名古屋市 Nagoya-shi	—	—	—	1	4	14	38	48	88	149	189	218	221	189	181	162
12	靜岡市 Shidzuoka-shi	—	—	—	2	1	11	13	19	28	56	47	56	49	35	39	33
13	仙臺市 Sendai-shi	—	—	—	—	1	4	9	14	26	37	57	73	74	64	32	69
14	福井市 Fukui-shi	—	—	—	2	2	2	10	10	18	24	35	42	30	22	34	21
15	金澤市 Kanazawa-shi	—	—	—	2	3	5	12	18	30	40	70	75	88	74	81	66
16	富山市 Toyama-shi	—	—	—	1	2	2	15	20	38	53	54	62	32	47	40	38
17	岡山市 Okayama-shi	—	—	—	1	2	2	15	8	14	31	34	25	36	38	29	23
18	廣島市 Hiroshima-shi	—	—	—	1	4	8	19	24	30	45	65	80	70	75	77	54
19	吳市 Kure-shi	—	—	1	3	5	6	17	30	29	48	59	49	46	42	53	45
20	下關市 Shimonoseki-shi	—	—	—	—	—	1	11	3	7	26	35	31	31	27	25	25
21	和歌山市 Wakayama-shi	—	—	—	1	5	6	10	10	19	26	48	47	30	45	34	26
22	德島市 Tokushima-shi	—	—	—	2	4	5	8	16	27	30	50	40	33	33	35	26
23	福岡市 Fukuoka-shi	—	—	—	—	1	—	10	10	12	33	35	44	39	26	37	37
24	門司市 Moji-shi	—	—	—	1	3	3	5	4	1	12	17	25	20	13	17	7
25	熊本市 Kumamoto-shi	—	—	—	—	1	2	6	4	10	19	25	35	29	20	37	28
26	鹿兒島市 Kagoshima-shi	—	—	—	—	—	—	2	4	5	12	20	23	27	43	35	37
27	札幌區 Sapporo-ku	—	—	—	—	—	2	5	11	13	38	35	39	48	44	43	22
28	小樽區 Otaru-ku	—	—	—	2	2	1	4	8	11	29	43	47	51	46	31	37
29	函館區 Hakodate-ku	—	—	—	—	3	3	13	27	35	67	71	49	60	54	51	55
	總計 Totaux	—	—	1	43	115	215	550	796	1,346	2,205	2,984	3,348	3,413	3,154	3,058	2,746
		妻 Épouses.															
1	東京市 Tokio-shi	—	74	157	360	617	880	1,154	1,169	1,079	1,019	963	827	675	505	477	473
2	京都市 Kioto-shi	—	17	39	90	162	231	345	314	288	264	231	177	126	131	81	86
3	大阪市 Osaka-shi	—	45	84	229	334	447	659	571	515	424	389	350	280	225	235	238
4	堺市 Sakai-shi	—	1	7	12	17	24	48	43	22	28	33	14	19	20	16	20
5	橫濱 Yokohama-shi	—	8	33	55	78	133	196	152	176	184	142	142	114	86	84	96
6	橫須賀市 Yokosuka-shi	—	1	15	10	25	35	46	53	39	28	31	21	13	10	11	8
7	神戸市 Kobe-shi	—	18	39	82	152	168	219	191	177	139	130	127	107	94	88	85
8	長崎市 Nagasaki-shi	—	7	20	24	48	54	54	47	45	34	52	39	31	26	26	26
9	佐世保市 Saseho-shi	—	7	5	18	20	29	33	43	26	23	26	18	15	16	14	12
10	新潟市 Niigata-shi	—	14	11	35	53	58	55	68	52	44	33	26	26	22	18	19
11	名古屋市 Nagoya-shi	—	5	33	95	159	242	232	241	197	188	153	145	103	98	80	75
12	靜岡市 Shidzuoka-shi	—	3	17	27	61	76	61	56	39	27	31	34	24	15	15	10
13	仙臺市 Sendai-shi	—	5	12	28	40	76	81	86	66	54	59	41	29	24	20	16
14	福井市 Fukui-shi	—	3	9	23	29	43	56	37	34	31	22	18	12	9	14	11
15	金澤市 Kanazawa-shi	1	17	21	70	87	99	90	82	52	56	51	53	42	22	30	21
16	富山市 Toyama-shi	—	22	31	53	68	68	60	38	47	28	31	18	15	17	14	25
17	岡山市 Okayama-shi	—	1	6	19	36	32	53	42	36	30	25	16	10	16	15	19
18	廣島市 Hiroshima-shi	—	8	31	49	105	91	101	98	64	50	39	44	33	24	31	32
19	吳市 Kure-shi	—	17	14	48	42	82	74	67	50	39	35	31	25	15	27	17
20	下關市 Shimonoseki-shi	—	3	7	17	21	39	41	30	34	29	25	26	13	6	15	15
21	和歌山市 Wakayama-shi	—	3	11	20	28	41	62	33	41	36	28	18	24	21	12	16
22	德島市 Tokushima-shi	—	3	12	20	30	40	47	67	37	33	31	29	26	13	10	10
23	福岡市 Fukuoka-shi	—	2	7	22	43	38	58	54	45	34	18	28	22	26	7	13
24	門司市 Moji-shi	—	3	6	12	24	12	17	16	20	11	17	12	7	15	12	7
25	熊本市 Kumamoto-shi	—	2	6	7	34	39	37	33	29	24	23	13	17	20	22	5
26	鹿兒島市 Kagoshima-shi	—	3	11	8	22	43	42	57	41	22	32	29	19	24	19	13
27	札幌區 Sapporo-ku	—	2	9	32	50	47	63	44	44	27	29	20	24	8	11	9
28	小樽區 Otaru-ku	—	10	11	33	39	39	71	45	42	26	34	30	26	23	18	14
29	函館區 Hakodate-ku	—	14	21	42	53	85	88	78	60	57	39	34	44	36	24	29
	總計 Totaux	1	318	685	1,540	2,477	3,291	4,143	3,855	3,397	2,989	2,752	2,380	1,921	1,567	1,441	1,420

第二表　夫妻各自ノ年齢ニ依リ分チタル婚姻（大正二年）（終）

Tableau II.—Mariages par âge des époux. (1913.) (*Suite et fin.*)

順序 Numéros d'ordre.	人口五萬以上ノ市及區 Grandes cités (shi et ku) de plus de 50,000 habitants.	年齢 Âge. 30—31	31—32	32—33	33—34	34—35	35—36	36—37	37—38	38—39	39—40	40—41	41—42	42—43	43—44	44—45	45—46	46—47	47—48	48—49	49—50	50—51	51—52	52—53	53—54	54—55	55—56	56—57	57—58	58—59	59—60	60—61	61—62	62—63	63—64	64—65	65—66	66—67	67—68	68—69	69—70	70—	合計 Total.	順序 Numéros d'ordre.
1	東京市 Tokio-shi	758	612	564	476	495	440	316	316	248	205	197	169	181	150	119	106	79	66	87	51	57	58	61	44	41	24	28	19	31	24	19	9	6	6	3	4	3	1	1	1	15	13,264	1
2	京都市 Kioto-shi	198	138	114	115	90	90	65	61	48	55	41	39	29	24	31	28	14	11	12	10	10	9	6	12	12	7	4	3	4	2	1	2	1	1	1	1	1	1	1	1	8	3,205	2
3	大阪市 Osaka-shi	331	339	281	242	235	189	207	183	138	109	97	96	80	74	71	53	41	33	46	38	38	41	46	41	41	27	24	20	24	20	11	6	5	4	3	2	2	1	1	1	8	6,629	3
4	堺市 Sakai-shi	18	16	12	16	14	11	18	10	9	8	5	6	5	6	—	5	4	2	1	2	2	1	1	1	2	1	1	1	1	1	1	1	1	1	1	1	1	1	1	1	1	405	4
5	横濱市 Yokohama-shi	109	107	97	76	70	59	68	63	49	45	40	27	32	28	25	24	20	19	22	13	13	12	13	13	12	8	6	6	6	5	4	3	2	2	2	2	1	1	1	1	1	2,294	5
6	橫濱市 Yokosuka-shi	21	16	20	10	8	6	8	8	4	5	5	4	3	—	5	4	2	2	1	1	1	1	1	1	1	1	1	1	1	1	1	1	1	1	1	1	1	1	1	1	1	407	6
7	呉市 Kure-shi	109	97	104	81	96	84	62	64	69	46	45	43	34	40	24	28	8	8	7	6	5	3	3	2	2	2	2	2	1	1	1	1	1	1	1	1	1	1	1	1	1	2,488	7
8	長崎市 Nagasaki-shi	25	28	28	87	21	20	31	21	13	11	8	9	8	18	11	8	4	3	4	3	2	2	2	1	1	1	1	1	1	1	1	1	1	1	1	1	1	1	1	1	1	796	8
9	佐世保市 Sasebo-shi	24	24	24	12	14	17	12	9	10	9	4	3	5	6	7	3	3	2	2	1	1	1	1	1	1	1	1	1	1	1	1	1	1	1	1	1	1	1	1	1	1	397	9
10	新潟市 Niigata-shi	107	107	97	76	70	59	68	63	49	45	40	27	32	28	25	24	20	19	22	13	13	12	13	13	12	8	6	6	6	5	4	3	2	2	2	2	1	1	1	1	1	667	10
11	名古屋市 Nagoya-shi	145	129	91	92	69	70	47	60	41	35	28	27	20	12	21	23	12	10	12	6	6	5	5	3	3	2	2	2	1	1	1	1	1	1	1	1	1	1	1	1	1	1,070	11
12	仙臺市 Sendai-shi	25	21	16	8	8	12	6	10	8	6	5	3	3	2	2	2	1	1	1	1	1	1	1	1	1	1	1	1	1	1	1	1	1	1	1	1	1	1	1	1	1	267	12
13	福井市 Fukui-shi	39	30	24	17	18	14	18	18	17	16	9	8	5	5	4	4	3	3	2	2	2	2	2	1	1	1	1	1	1	1	1	1	1	1	1	1	1	1	1	1	1	407	13
14	金澤市 Kanazawa-shi	72	61	38	25	25	32	18	21	7	9	5	5	3	6	7	6	4	3	3	2	2	2	2	1	1	1	1	1	1	1	1	1	1	1	1	1	1	1	1	1	1	488	14
15	岡山市 Okayama-shi	21	22	18	16	17	9	14	18	7	10	8	5	3	3	2	2	1	1	1	1	1	1	1	1	1	1	1	1	1	1	1	1	1	1	1	1	1	1	1	1	1	796	15
16	廣島市 Hiroshima-shi	38	44	39	39	22	14	28	21	11	8	6	5	4	3	3	2	2	1	1	1	1	1	1	1	1	1	1	1	1	1	1	1	1	1	1	1	1	1	1	1	1	897	16
17	呉市 Kure-shi	33	33	35	20	17	12	21	3	11	4	3	3	2	2	1	1	1	1	1	1	1	1	1	1	1	1	1	1	1	1	1	1	1	1	1	1	1	1	1	1	1	687	17
18	下關市 Simonoseki-shi	26	15	18	17	17	16	3	18	7	4	4	2	2	1	1	1	1	1	1	1	1	1	1	1	1	1	1	1	1	1	1	1	1	1	1	1	1	1	1	1	1	10	18
19	小樽市 Otaru-shi	19	26	17	20	14	14	12	8	6	7	6	4	3	3	2	2	1	1	1	1	1	1	1	1	1	1	1	1	1	1	1	1	1	1	1	1	1	1	1	1	1	471	19
20	函館市 Hakodate-shi	26	18	21	11	9	13	8	8	7	9	4	5	3	3	2	2	1	1	1	1	1	1	1	1	1	1	1	1	1	1	1	1	1	1	1	1	1	1	1	1	1	1,001	20
21	和歌山市 Wakayama-shi	19	26	17	14	14	14	9	12	7	4	3	4	3	2	2	1	1	1	1	1	1	1	1	1	1	1	1	1	1	1	1	1	1	1	1	1	1	1	1	1	1	721	21
22	德島市 Tokushima-shi	26	18	20	13	10	14	8	7	6	3	3	2	2	1	1	1	1	1	1	1	1	1	1	1	1	1	1	1	1	1	1	1	1	1	1	1	1	1	1	1	1	434	22
23	福岡市 Fukuoka-shi	37	26	21	18	18	10	8	8	4	4	3	2	2	1	1	1	1	1	1	1	1	1	1	1	1	1	1	1	1	1	1	1	1	1	1	1	1	1	1	1	1	618	23
24	門司市 Moji-shi	29	18	11	9	13	12	3	7	3	2	1	1	1	1	1	1	1	1	1	1	1	1	1	1	1	1	1	1	1	1	1	1	1	1	1	1	1	1	1	1	1	471	24
25	熊本市 Kumamoto-shi	24	20	18	9	12	11	6	6	3	1	1	1	1	1	1	1	1	1	1	1	1	1	1	1	1	1	1	1	1	1	1	1	1	1	1	1	1	1	1	1	1	1,001	25
26	鹿兒島市 Kagoshima-shi	84	22	25	21	27	18	18	11	12	9	5	5	3	4	3	2	2	1	1	1	1	1	1	1	1	1	1	1	1	1	1	1	1	1	1	1	1	1	1	1	1	721	26
27	札幌區 Sapporo-ku	28	20	14	7	7	6	6	4	3	3	2	2	1	1	1	1	1	1	1	1	1	1	1	1	1	1	1	1	1	1	1	1	1	1	1	1	1	1	1	1	1	434	27
28	小樽區 Otaru-ku	29	31	24	10	9	8	5	4	2	2	1	1	1	1	1	1	1	1	1	1	1	1	1	1	1	1	1	1	1	1	1	1	1	1	1	1	1	1	1	1	1	400	28
29	函館區 Hakodate-ku	45	45	34	18	25	27	21	24	9	7	5	3	3	2	2	1	1	1	1	1	1	1	1	1	1	1	1	1	1	1	1	1	1	1	1	1	1	1	1	1	1	400	29
	總計 Totaux	2,510	2,018	1,741	1,515	1,524	1,279	1,070	1,034	819	719	638	502	451	465	412	412	339	279	330	271	200	170	157	178	129	155	186	86	94	92	73	71	89	89	56	36	24	16	23	8	58	43,797	

夫 Époux.

順序 Numéros d'ordre.	人口五萬以上ノ市及區 Grandes cités (shi et ku) de plus de 50,000 habitants.	年齢 Âge. 30—31	31—32	32—33	33—34	34—35	35—36	36—37	37—38	38—39	39—40	40—41	41—42	42—43	43—44	44—45	45—46	46—47	47—48	48—49	49—50	50—51	51—52	52—53	53—54	54—55	55—56	56—57	57—58	58—59	59—60	60—61	61—62	62—63	63—64	64—65	65—66	66—67	67—68	68—69	69—70	70—	合計 Total.	順序 Numéros d'ordre.
1	東京市 Tokio-shi	612	564	476	495	440	316	316	248	205	197	169	181	150	119	106	79	66	87	51	57	58	61	44	41	24	28	19	31	24	19	9	6	6	3	4	3	1	1	1	15	13,264	1
2	京都市 Kioto-shi	138	114	115	90	90	65	61	48	55	45	41	39	29	24	31	28	14	11	12	10	10	9	6	12	12	7	4	3	4	2	1	2	1	1	1	1	1	1	1	1	8	3,205	2
3	大阪市 Osaka-shi	339	281	242	235	189	207	183	138	109	97	96	96	80	74	71	53	41	33	46	38	38	41	46	41	41	27	24	20	24	20	11	6	5	4	3	2	2	1	1	1	8	6,629	3
4	堺市 Sakai-shi	16	12	16	14	14	17	12	9	10	9	4	3	5	6	7	6	4	3	3	2	2	2	2	1	1	1	1	1	1	1	1	1	1	1	1	1	1	1	1	1	1	405	4
5	橫濱市 Yokohama-shi	107	97	76	70	59	68	63	49	45	40	27	27	24	28	24	24	20	19	22	13	13	12	13	13	12	8	6	6	6	5	4	3	2	2	2	2	1	1	1	1	1	2,294	5
6	橫濱市 Yokosuka-shi	20	20	10	8	6	8	8	4	5	5	4	3	—	5	4	2	2	1	1	1	1	1	1	1	1	1	1	1	1	1	1	1	1	1	1	1	1	1	1	1	1	407	6
7	呉市 Kure-shi	109	97	104	81	96	84	62	64	69	46	45	43	34	40	24	28	8	8	7	6	5	3	3	2	2	2	2	2	1	1	1	1	1	1	1	1	1	1	1	1	1	2,488	7
8	長崎市 Nagasaki-shi	25	28	28	87	21	20	31	21	13	11	8	9	8	18	11	8	4	3	4	3	2	2	2	1	1	1	1	1	1	1	1	1	1	1	1	1	1	1	1	1	1	796	8
9	佐世保市 Sasebo-shi	24	24	24	12	14	17	12	9	10	9	4	3	5	6	7	3	3	2	2	1	1	1	1	1	1	1	1	1	1	1	1	1	1	1	1	1	1	1	1	1	1	397	9
10	新潟市 Niigata-shi	107	107	97	76	70	59	68	63	49	45	40	27	32	28	25	24	20	19	22	13	13	12	13	13	12	8	6	6	6	5	4	3	2	2	2	2	1	1	1	1	1	667	10
11	名古屋市 Nagoya-shi	129	91	92	69	70	47	60	41	35	28	27	20	12	21	23	12	10	12	6	6	5	5	3	3	2	2	2	1	1	1	1	1	1	1	1	1	1	1	1	1	1	1,070	11
12	仙臺市 Sendai-shi	21	16	20	10	8	6	8	8	4	5	5	4	3	—	5	4	2	2	1	1	1	1	1	1	1	1	1	1	1	1	1	1	1	1	1	1	1	1	1	1	1	267	12
13	福井市 Fukui-shi	30	24	28	17	18	14	18	18	17	16	9	8	5	5	4	4	3	3	2	2	2	2	2	1	1	1	1	1	1	1	1	1	1	1	1	1	1	1	1	1	1	407	13
14	金澤市 Kanazawa-shi	72	61	38	25	25	32	18	21	7	9	5	5	3	6	7	6	4	3	3	2	2	2	2	1	1	1	1	1	1	1	1	1	1	1	1	1	1	1	1	1	1	488	14
15	岡山市 Okayama-shi	21	22	18	16	17	9	14	18	7	10	8	5	3	3	2	2	1	1	1	1	1	1	1	1	1	1	1	1	1	1	1	1	1	1	1	1	1	1	1	1	1	796	15
16	廣島市 Hiroshima-shi	38	44	39	39	22	14	28	21	11	8	6	5	4	3	3	2	2	1	1	1	1	1	1	1	1	1	1	1	1	1	1	1	1	1	1	1	1	1	1	1	1	897	16
17	呉市 Kure-shi	33	33	35	20	17	12	21	3	11	4	3	3	2	2	1	1	1	1	1	1	1	1	1	1	1	1	1	1	1	1	1	1	1	1	1	1	1	1	1	1	1	687	17
18	下關市 Simonoseki-shi	26	15	18	17	17	16	3	18	7	4	4	2	2	1	1	1	1	1	1	1	1	1	1	1	1	1	1	1	1	1	1	1	1	1	1	1	1	1	1	1	1	10	18
19	小樽市 Otaru-shi	19	26	17	20	14	14	12	8	6	7	6	4	3	3	2	2	1	1	1	1	1	1	1	1	1	1	1	1	1	1	1	1	1	1	1	1	1	1	1	1	1	471	19
20	函館市 Hakodate-shi	26	18	21	11	9	13	8	8	7	9	4	5	3	3	2	2	1	1	1	1	1	1	1	1	1	1	1	1	1	1	1	1	1	1	1	1	1	1	1	1	1	1,001	20
21	和歌山市 Wakayama-shi	19	26	17	14	14	14	9	12	7	4	3	4	3	2	2	1	1	1	1	1	1	1	1	1	1	1	1	1	1	1	1	1	1	1	1	1	1	1	1	1	1	721	21
22	德島市 Tokushima-shi	26	18	20	13	10	14	8	7	6	3	3	2	2	1	1	1	1	1	1	1	1	1	1	1	1	1	1	1	1	1	1	1	1	1	1	1	1	1	1	1	1	434	22
23	福岡市 Fukuoka-shi	37	26	21	18	18	10	8	8	4	4	3	2	2	1	1	1	1	1	1	1	1	1	1	1	1	1	1	1	1	1	1	1	1	1	1	1	1	1	1	1	1	618	23
24	門司市 Moji-shi	29	18	11	9	13	12	3	7	3	2	1	1	1	1	1	1	1	1	1	1	1	1	1	1	1	1	1	1	1	1	1	1	1	1	1	1	1	1	1	1	1	471	24
25	熊本市 Kumamoto-shi	24	20	18	9	12	11	6	6	3	1	1	1	1	1	1	1	1	1	1	1	1	1	1	1	1	1	1	1	1	1	1	1	1	1	1	1	1	1	1	1	1	1,001	25
26	鹿兒島市 Kagoshima-shi	84	22	25	21	27	18	18	11	12	9	5	5	3	4	3	2	2	1	1	1	1	1	1	1	1	1	1	1	1	1	1	1	1	1	1	1	1	1	1	1	1	721	26
27	札幌區 Sapporo-ku	28	20	14	7	7	6	6	4	3	3	2	2	1	1	1	1	1	1	1	1	1	1	1	1	1	1	1	1	1	1	1	1	1	1	1	1	1	1	1	1	1	434	27
28	小樽區 Otaru-ku	29	31	24	10	9	8	5	4	2	2	1	1	1	1	1	1	1	1	1	1	1	1	1	1	1	1	1	1	1	1	1	1	1	1	1	1	1	1	1	1	1	400	28
29	函館區 Hakodate-ku	45	45	34	18	25	27	21	24	9	7	5	3	3	2	2	1	1	1	1	1	1	1	1	1	1	1	1	1	1	1	1	1	1	1	1	1	1	1	1	1	1	400	29
	總計 Totaux	2,510	2,018	1,741	1,515	1,524	1,279	1,070	1,034	819	719	638	502	451	465	412	412	339	279	330	271	200	170	157	178	129	155	186	86	94	92	73	71	89	89	56	36	24	16	23	8	58	43,797	

妻 Épouses.

順序 Numéros d'ordre.	人口五萬以上ノ市及區 Grandes cités (shi et ku) de plus de 50,000 habitants.	年齢 Âge. 30—31	31—32	32—33	33—34	34—35	35—36	36—37	37—38	38—39	39—40	40—41	41—42	42—43	43—44	44—45	45—46	46—47	47—48	48—49	49—50	50—51	51—52	52—53	53—54	54—55	55—56	56—57	57—58	58—59	59—60	60—61	61—62	62—63	63—64	64—65	65—66	66—67	67—68	68—69	69—70	70—	合計 Total.	順序 Numéros d'ordre.
1	東京市 Tokio-shi	316	316	289	228	206	209	167	195	126	104	94	78	55	58	48	47	39	32	29	26	28	21	14	12	9	6	6	5	4	3	2	1	1	1	1	1	1	1	1	1	1	13,264	1
2	京都市 Kioto-shi	65	61	55	48	55	41	35	41	35	23	12	17	19	6	8	5	5	4	8	3	4	2	4	2	1	1	1	1	1	1	1	1	1	1	1	1	1	1	1	1	1	3,205	2
3	大阪市 Osaka-shi	175	158	149	148	162	95	98	77	66	56	61	54	31	35	24	24	16	15	26	17	16	12	8	7	5	4	3	3	2	2	1	1	1	1	1	1	1	1	1	1	1	6,672	3
4	堺市 Sakai-shi	19	15	7	7	4	9	5	7	6	5	2	3	3	2	2	2	1	1	1	1	1	1	1	1	1	1	1	1	1	1	1	1	1	1	1	1	1	1	1	1	1	405	4
5	橫濱市 Yokohama-shi	72	64	46	39	36	41	27	28	23	21	13	16	7	8	3	2	2	2	2	2	2	2	2	1	1	1	1	1	1	1	1	1	1	1	1	1	1	1	1	1	1	2,294	5
6	橫濱市 Yokosuka-shi	8	8	1	4	—	4	3	3	1	1	1	—	2	—	1	1	1	1	1	1	1	1	1	1	1	1	1	1	1	1	1	1	1	1	1	1	1	1	1	1	1	407	6
7	呉市 Kure-shi	77	60	66	52	51	44	54	46	35	35	18	17	18	12	8	6	4	3	3	2	2	2	2	1	1	1	1	1	1	1	1	1	1	1	1	1	1	1	1	1	1	2,488	7
8	長崎市 Nagasaki-shi	77	66	22	16	18	19	10	16	8	13	5	8	3	3	2	2	1	1	1	1	1	1	1	1	1	1	1	1	1	1	1	1	1	1	1	1	1	1	1	1	1	796	8
9	佐世保市 Sasebo-shi	17	16	16	8	9	9	6	8	6	5	3	2	2	1	1	1	1	1	1	1	1	1	1	1	1	1	1	1	1	1	1	1	1	1	1	1	1	1	1	1	1	397	9
10	新潟市 Niigata-shi	16	18	9	6	9	6	10	6	7	5	2	2	1	1	1	1	1	1	1	1	1	1	1	1	1	1	1	1	1	1	1	1	1	1	1	1	1	1	1	1	1	667	10
11	名古屋市 Nagoya-shi	59	59	62	51	37	37	28	25	17	17	8	7	6	4	4	3	2	2	2	1	1	1	1	1	1	1	1	1	1	1	1	1	1	1	1	1	1	1	1	1	1	1,070	11
12	仙臺市 Sendai-shi	6	9	10	8	9	6	5	4	3	2	1	1	1	1	1	1	1	1	1	1	1	1	1	1	1	1	1	1	1	1	1	1	1	1	1	1	1	1	1	1	1	267	12
13	福井市 Fukui-shi	11	4	11	5	7	5	3	3	2	2	1	1	1	1	1	1	1	1	1	1	1	1	1	1	1	1	1	1	1	1	1	1	1	1	1	1	1	1	1	1	1	407	13
14	金澤市 Kanazawa-shi	6	6	2	2	4	2	2	2	1	1	1	1	1	1	1	1	1	1	1	1	1	1	1	1	1	1	1	1	1	1	1	1	1	1	1	1	1	1	1	1	1	488	14
15	岡山市 Okayama-shi	10	6	6	3	5	3	2	2	1	1	1	1	1	1	1	1	1	1	1	1	1	1	1	1	1	1	1	1	1	1	1	1	1	1	1	1	1	1	1	1	1	796	15
16	廣島市 Hiroshima-shi	15	16	13	7	7	5	4	5	3	3	2	2	1	1	1	1	1	1	1	1	1	1

第三表　夫妻相互ノ年齢ニ依リ分チタル婚姻（大正二年）

Tableau III.—Mariages selon l'âge respectif de chacun des époux. (1913.)

順序 Numéros d'ordre. ／ 夫ノ年齢 Âge de l'époux. ／ 妻ノ年齢 Âge de l'épouse.

順序	夫ノ年齢	妻 0—15	15—20	20—25	25—30	30—35	35—40	40—45	45—50	50—55	55—60	60—65	65—70	70—	計 Total.
1	0—20	—	32	25	—	—	—	—	—	—	—	—	—	—	57
2	20—25	—	726	1,143	173	24	6	1	—	—	—	—	—	—	2,073
3	25—30	—	997	2,684	988	210	43	11	1	1	—	—	—	—	4,935
4	30—35	—	266	1,132	925	384	114	22	1	1	—	—	—	—	2,845
5	35—40	—	44	300	568	394	167	41	9	1	1	—	—	—	1,525
6	40—45	—	17	70	189	229	161	71	18	10	1	—	—	—	766
7	45—50	—	4	23	76	109	140	87	44	14	4	—	—	—	501
8	50—55	—	2	6	25	36	70	51	56	16	5	2	2	—	271
9	55—60	—	—	1	9	23	29	28	30	21	17	5	1	1	165
10	60—65	—	—	—	3	3	9	11	21	14	17	2	3	1	84
11	65—70	—	—	—	1	2	2	3	4	6	6	3	—	—	27
12	70—	—	—	—	—	1	—	2	1	2	3	2	3	1	15
	計 Total	—	2,088	5,384	2,957	1,415	741	328	185	86	54	14	9	3	13,264

1. 東京市 Tokio-shi.

順序	夫ノ年齢	妻 0—15	15—20	20—25	25—30	30—35	35—40	40—45	45—50	50—55	55—60	60—65	65—70	70—	計 Total.
1	0—20	—	27	6	—	—	—	—	—	—	—	—	—	—	33
2	20—25	—	189	307	38	5	3	1	—	—	—	—	—	—	543
3	25—30	—	264	745	223	40	7	2	—	—	—	—	—	—	1,281
4	30—35	—	47	295	185	85	30	7	1	—	—	—	—	—	650
5	35—40	—	9	70	105	81	38	10	3	1	1	—	—	—	319
6	40—45	—	1	10	35	48	48	13	6	3	—	—	—	—	164
7	45—50	—	2	7	11	24	29	17	9	3	—	—	—	—	102
8	50—55	—	—	2	2	13	11	9	8	5	2	—	—	—	52
9	55—60	—	—	—	1	4	5	9	6	6	4	—	—	—	35
10	60—65	—	—	—	—	—	2	1	3	1	2	2	—	—	11
11	65—70	—	—	—	—	—	—	—	3	1	2	1	1	—	8
12	70—	—	—	—	—	1	2	—	1	1	1	—	1	1	8
	計 Total	—	539	1,442	601	301	175	69	40	22	11	3	1	1	3,205

2. 京都市 Kioto-shi.

順序	夫ノ年齢	妻 0—15	15—20	20—25	25—30	30—35	35—40	40—45	45—50	50—55	55—60	60—65	65—70	70—	計 Total.
1	0—20	—	41	18	4	2	—	—	—	—	—	—	—	—	65
2	20—25	—	430	609	78	11	—	—	—	—	—	—	—	—	1,128
3	25—30	—	536	1,274	385	102	14	7	—	—	—	—	—	—	2,318
4	30—35	—	112	487	498	249	56	12	3	1	—	—	—	—	1,418
5	35—40	—	15	142	243	261	114	39	10	2	—	—	—	—	826
6	40—45	—	4	20	83	131	110	49	20	—	1	—	—	—	418
7	45—50	—	1	6	27	60	58	43	32	7	4	—	—	—	238
8	50—55	—	—	1	9	14	23	27	32	17	5	—	—	—	128
9	55—60	—	—	1	1	3	11	23	18	10	6	1	—	1	75
10	60—65	—	—	—	—	3	2	6	10	2	9	1	—	—	33
11	65—70	—	—	—	—	2	3	4	2	1	3	2	—	—	17
12	70—	—	—	—	—	—	1	2	2	1	2	—	—	—	8
	計 Total	—	1,139	2,558	1,328	838	392	212	129	41	30	4	—	1	6,672

3. 大阪市 Osaka-shi.

順序	夫ノ年齢	妻 0—15	15—20	20—25	25—30	30—35	35—40	40—45	45—50	50—55	55—60	60—65	65—70	70—	計 Total.
1	0—20	—	4	3	—	—	—	—	—	—	—	—	—	—	7
2	20—25	—	25	55	5	1	—	—	—	—	—	—	—	—	86
3	25—30	—	28	71	32	3	2	1	—	—	—	—	—	—	137
4	30—35	—	3	20	27	11	1	—	—	—	—	—	—	—	71
5	35—40	—	1	12	19	10	9	—	—	—	—	—	—	—	51
6	40—45	—	—	4	6	2	8	2	—	—	—	—	—	—	22
7	45—50	—	—	—	—	2	6	3	—	—	—	—	—	—	11
8	50—55	—	—	—	—	2	4	4	1	—	—	—	—	—	11
9	55—60	—	—	—	—	—	—	—	2	1	—	—	—	—	3
10	60—65	—	—	—	—	—	—	1	2	1	—	1	—	—	5
11	65—70	—	—	—	—	—	—	1	—	—	—	—	—	—	1
12	70—	—	—	—	—	—	—	—	—	—	—	—	—	—	—
	計 Total	—	61	174	89	31	30	12	5	2	—	1	—	—	405

4. 堺市 Sakai-shi.

順序	夫ノ年齢	妻 0—15	15—20	20—25	25—30	30—35	35—40	40—45	45—50	50—55	55—60	60—65	65—70	70—	計 Total.
1	0—20	—	2	6	—	—	—	—	—	—	—	—	—	—	8
2	20—25	—	110	202	32	7	1	—	—	—	—	—	—	—	352
3	25—30	—	147	415	180	32	6	2	—	—	—	—	—	—	782
4	30—35	—	38	170	169	61	17	3	—	1	—	—	—	—	459
5	35—40	—	5	41	87	86	46	18	—	1	—	—	—	—	284
6	40—45	—	4	14	35	44	28	16	3	2	1	—	—	—	147
7	45—50	—	—	1	16	23	27	13	12	10	2	—	—	—	104
8	50—55	—	—	1	2	3	12	8	12	4	3	1	—	—	46
9	55—60	—	—	—	1	1	6	3	6	8	1	1	—	—	27
10	60—65	—	1	—	—	—	2	1	4	7	—	—	—	—	15
11	65—70	—	—	—	—	—	2	1	1	—	2	2	1	—	9
12	70—	—	—	—	—	—	—	—	—	—	—	—	1	—	1
	計 Total	—	307	850	522	257	147	65	38	33	9	4	2	—	2,234

5. 横濱市 Yokohama-shi.

順序	夫ノ年齢	妻 0—15	15—20	20—25	25—30	30—35	35—40	40—45	45—50	50—55	55—60	60—65	65—70	70—	計 Total.
1	0—20	—	6	—	—	—	—	—	—	—	—	—	—	—	6
2	20—25	—	25	55	5	1	—	—	—	—	—	—	—	—	86
3	25—30	—	28	71	32	3	2	1	—	—	—	—	—	—	137
4	30—35	—	3	20	27	11	1	—	—	—	—	—	—	—	71
5	35—40	—	1	12	19	10	9	—	—	—	—	—	—	—	51
6	40—45	—	—	4	6	2	8	2	—	—	—	—	—	—	22
7	45—50	—	—	—	—	2	6	3	—	—	—	—	—	—	11
8	50—55	—	—	—	—	2	4	4	1	—	—	—	—	—	11
9	55—60	—	—	—	—	—	—	—	2	1	—	—	—	—	3
10	60—65	—	—	—	—	—	—	1	2	1	—	1	—	—	5
11	65—70	—	—	—	—	—	—	1	—	—	—	—	—	—	1
12	70—	—	—	—	—	—	—	—	—	—	—	—	—	—	—
	計 Total	—	61	174	89	31	30	12	5	2	—	1	—	—	405

6. 横須賀市 Yokosuka-shi.

順序	夫ノ年齢	妻 0—15	15—20	20—25	25—30	30—35	35—40	40—45	45—50	50—55	55—60	60—65	65—70	70—	計 Total.
1	0—20	—	—	—	—	—	—	—	—	—	—	—	—	—	—
2	20—25	—	1	—	—	—	—	—	—	—	—	—	—	—	1
3	25—30	—	5	1	—	—	—	—	—	—	—	—	—	—	6
4	30—35	—	2	3	1	—	—	—	—	—	—	—	—	—	6
5	35—40	—	8	1	1	—	—	—	—	—	—	—	—	—	10
6	40—45	—	4	5	1	1	—	—	—	—	—	—	—	—	11
7	45—50	—	1	1	—	1	—	—	—	—	—	—	—	—	3
8	50—55	—	—	—	—	—	—	—	—	—	—	—	—	—	—
9	55—60	—	—	—	—	—	—	—	—	—	—	—	—	—	—
10	60—65	—	—	—	—	—	—	—	—	—	—	—	—	—	—
11	65—70	—	—	—	—	—	—	—	—	—	—	—	—	—	—
12	70—	—	—	—	—	—	—	—	—	—	—	—	1	—	1
	計 Total	—	21	12	5	2	—	—	—	—	—	—	1	—	41

7. 神戸市 Kobe-shi.

順序	夫ノ年齢	妻 0—15	15—20	20—25	25—30	30—35	35—40	40—45	45—50	50—55	55—60	60—65	65—70	70—	計 Total.
1	0—20	—	—	—	—	—	—	—	—	—	—	—	—	—	—
2	20—25	—	2	1	—	—	—	—	—	—	—	—	—	—	3
3	25—30	—	7	1	—	—	—	—	—	—	—	—	—	—	8
4	30—35	—	36	2	4	—	—	—	—	—	—	—	—	—	42
5	35—40	—	60	14	5	1	—	—	—	—	—	—	—	—	80
6	40—45	—	56	21	5	—	—	—	—	—	—	—	—	—	82
7	45—50	—	30	19	12	1	2	1	—	—	—	—	—	—	65
8	50—55	—	7	13	11	2	1	2	—	—	—	—	—	—	36
9	55—60	—	5	10	5	6	3	—	1	—	—	—	—	—	30
10	60—65	—	1	2	5	—	2	2	1	—	—	—	—	—	13
11	65—70	—	—	—	1	—	2	—	—	—	—	—	—	—	3
12	70—	—	—	—	—	—	—	—	—	—	—	—	—	—	—
	計 Total	—	204	84	49	10	11	6	2	—	—	—	—	—	367

8. 長崎市 Nagasaki-shi.

順序	夫ノ年齢	妻 0—15	15—20	20—25	25—30	30—35	35—40	40—45	45—50	50—55	55—60	60—65	65—70	70—	計 Total.
1	0—20	—	—	—	—	—	—	—	—	—	—	—	—	—	—
2	20—25	—	—	1	—	—	—	—	—	—	—	—	—	—	1
3	25—30	—	4	1	—	—	—	—	—	—	—	—	—	—	5
4	30—35	—	13	3	—	—	—	—	—	—	—	—	—	—	16
5	35—40	—	21	3	1	—	—	—	—	—	—	—	—	—	25
6	40—45	—	19	5	6	—	—	—	—	—	—	—	—	—	30
7	45—50	—	11	4	2	1	—	—	—	—	—	—	—	—	18
8	50—55	—	10	2	2	2	2	—	—	—	—	—	—	—	18
9	55—60	—	9	2	2	2	—	1	—	—	—	—	—	—	16
10	60—65	—	1	2	—	—	—	—	1	—	—	—	—	—	4
11	65—70	—	—	—	—	—	—	—	—	—	—	—	—	—	—
12	70—	—	—	—	—	—	—	—	—	—	—	—	—	—	—
	計 Total	—	78	38	24	12	9	2	1	—	—	—	—	—	164

9. 佐世保市 Saseho-shi.

順序	夫ノ年齢	妻 0—15	15—20	20—25	25—30	30—35	35—40	40—45	45—50	50—55	55—60	60—65	65—70	70—	計 Total.
1	0—20	—	—	—	—	—	—	—	—	—	—	—	—	—	—
2	20—25	—	—	—	—	—	—	—	—	—	—	—	—	—	—
3	25—30	—	2	—	—	—	—	—	—	—	—	—	—	—	2
4	30—35	—	4	—	—	—	—	—	—	—	—	—	—	—	4
5	35—40	—	9	—	—	—	—	—	—	—	—	—	—	—	9
6	40—45	—	4	2	1	—	—	—	—	—	—	—	—	—	7
7	45—50	—	8	—	3	—	—	—	—	—	—	—	—	—	11
8	50—55	—	2	2	2	—	—	—	—	—	—	—	—	—	6
9	55—60	—	—	2	3	—	—	—	—	—	—	—	—	—	5
10	60—65	—	—	1	1	2	—	—	—	—	—	—	—	—	4
11	65—70	—	—	1	—	—	—	—	—	—	—	—	—	—	1
12	70—	—	—	1	—	—	—	—	—	—	—	—	—	—	1
	計 Total	—	29	9	10	—	2	—	—	—	—	—	—	—	50

10. 新潟市 Niigata-shi.

順序	夫ノ年齢	妻 0—15	15—20	20—25	25—30	30—35	35—40	40—45	45—50	50—55	55—60	60—65	65—70	70—	計 Total.
1	0—20	—	—	—	—	—	—	—	—	—	—	—	—	—	—
2	20—25	—	—	—	—	—	—	—	—	—	—	—	—	—	—
3	25—30	—	4	1	—	—	—	—	—	—	—	—	—	—	5
4	30—35	—	5	1	—	—	—	—	—	—	—	—	—	—	6
5	35—40	—	12	2	—	—	—	—	—	—	—	—	—	—	14
6	40—45	—	10	2	1	1	—	—	—	—	—	—	—	—	14
7	45—50	—	3	4	2	—	—	—	—	—	—	—	—	—	9
8	50—55	—	1	2	—	1	—	—	—	—	—	—	—	—	4
9	55—60	—	—	—	2	—	1	—	—	—	—	—	—	—	3
10	60—65	—	2	1	3	—	3	1	—	—	—	—	—	—	10
11	65—70	—	—	—	—	—	—	—	—	—	—	—	—	—	—
12	70—	—	—	—	1	—	—	—	—	—	—	—	—	—	1
	計 Total	—	37	15	10	4	5	1	1	—	—	—	—	—	73

11. 名古屋市 Nagoya-shi.

順序	夫ノ年齢	妻 0—15	15—20	20—25	25—30	30—35	35—40	40—45	45—50	50—55	55—60	60—65	65—70	70—	計 Total.
1	0—20	—	6	11	7	1	—	—	—	—	—	—	—	—	26
2	20—25	—	83	213	252	39	7	—	1	—	—	—	—	—	595
3	25—30	—	176	252	505	160	44	9	—	1	—	—	—	—	1,147
4	30—35	—	70	52	191	176	81	21	4	1	—	—	—	—	596
5	35—40	—	31	4	43	85	75	34	9	3	—	—	—	—	284
6	40—45	—	16	2	6	19	32	32	15	2	—	—	—	—	124
7	45—50	—	16	—	6	17	21	15	7	9	1	—	—	—	92
8	50—55	—	8	—	1	4	7	12	10	10	3	—	—	—	55
9	55—60	—	3	—	—	—	5	8	7	8	4	3	—	—	38
10	60—65	—	1	—	—	—	3	2	4	5	3	3	1	—	22
11	65—70	—	1	—	—	—	—	—	—	1	3	5	—	1	11
12	70—	—	1	—	—	—	—	—	—	—	1	—	1	—	3
	計 Total	—	407	—	534	1,011	501	275	133	57	41	15	11	2	1	3,082

12. 静岡市 Shidzuoka-shi.

順序	夫ノ年齢	妻 0—15	15—20	20—25	25—30	30—35	35—40	40—45	45—50	50—55	55—60	60—65	65—70	70—	計 Total.
1	0—20	—	—	—	—	—	—	—	—	—	—	—	—	—	—
2	20—25	—	2	1	—	—	—	—	—	—	—	—	—	—	3
3	25—30	—	7	1	—	—	—	—	—	—	—	—	—	—	8
4	30—35	—	36	2	4	—	—	—	—	—	—	—	—	—	42
5	35—40	—	60	14	5	1	—	—	—	—	—	—	—	—	80
6	40—45	—	56	21	5	—	—	—	—	—	—	—	—	—	82
7	45—50	—	30	19	12	1	2	1	—	—	—	—	—	—	65
8	50—55	—	7	13	11	2	1	2	—	—	—	—	—	—	36
9	55—60	—	5	10	5	6	3	—	1	—	—	—	—	—	30
10	60—65	—	1	2	5	—	2	2	1	—	—	—	—	—	13
11	65—70	—	—	—	1	—	2	—	—	—	—	—	—	—	3
12	70—	—	—	—	—	—	—	—	—	—	—	—	—	—	—
	計 Total	—	204	84	49	10	11	6	2	—	—	—	—	—	367

13. 仙臺市 Sendai-shi.

順序	夫ノ年齢	妻 0—15	15—20	20—25	25—30	30—35	35—40	40—45	45—50	50—55	55—60	60—65	65—70	70—	計 Total.
1	0—20	—	—	—	—	—	—	—	—	—	—	—	—	—	—
2	20—25	—	1	—	—	—	—	—	—	—	—	—	—	—	1
3	25—30	—	4	1	—	—	—	—	—	—	—	—	—	—	5
4	30—35	—	13	3	—	—	—	—	—	—	—	—	—	—	16
5	35—40	—	21	3	1	—	—	—	—	—	—	—	—	—	25
6	40—45	—	19	5	6	—	—	—	—	—	—	—	—	—	30
7	45—50	—	11	4	2	1	—	—	—	—	—	—	—	—	18
8	50—55	—	10	2	2	2	2	—	—	—	—	—	—	—	18
9	55—60	—	9	2	2	2	—	1	—	—	—	—	—	—	16
10	60—65	—	1	2	—	—	—	—	1	—	—	—	—	—	4
11	65—70	—	—	—	—	—	—	—	—	—	—	—	—	—	—
12	70—	—	—	—	—	—	—	—	—	—	—	—	—	—	—
	計 Total	—	78	38	24	12	9	2	1	—	—	—	—	—	164

14. 福井市 Fukui-shi.

順序	夫ノ年齢	妻 0—15	15—20	20—25	25—30	30—35	35—40	40—45	45—50	50—55	55—60	60—65	65—70	70—	計 Total.
1	0—20	—	—	—	—	—	—	—	—	—	—	—	—	—	—
2	20—25	—	2	—	—	—	—	—	—	—	—	—	—	—	2
3	25—30	—	4	—	—	—	—	—	—	—	—	—	—	—	4
4	30—35	—	9	—	—	—	—	—	—	—	—	—	—	—	9
5	35—40	—	4	2	—	—	—	—	—	—	—	—	—	—	6
6	40—45	—	8	3	—	—	—	—	—	—	—	—	—	—	11
7	45—50	—	2	2	—	—	—	—	—	—	—	—	—	—	4
8	50—55	—	—	3	—	—	—	—	—	—	—	—	—	—	3
9	55—60	—	—	2	—	—	—	—	—	—	—	—	—	—	2
10	60—65	—	—	1	—	2	—	—	—	—	—	—	—	—	3
11	65—70	—	—	—	—	—	—	—	—	—	—	—	—	—	—
12	70—	—	—	—	—	—	—	—	—	—	—	—	—	—	—
	計 Total	—	29	9	10	—	2	—	—	—	—	—	—	—	50

15. 金澤市 Kanazawa-shi.

順序	夫ノ年齢	妻 0—15	15—20	20—25	25—30	30—35	35—40	40—45	45—50	50—55	55—60	60—65	65—70	70—	計 Total.
1	0—20	—	—	—	—	—	—	—	—	—	—	—	—	—	—
2	20—25	—	—	—	—	—	—	—	—	—	—	—	—	—	—
3	25—30	—	4	1	—	—	—	—	—	—	—	—	—	—	5
4	30—35	—	5	1	—	—	—	—	—	—	—	—	—	—	6
5	35—40	—	12	2	—	—	—	—	—	—	—	—	—	—	14
6	40—45	—	10	2	1	1	—	—	—	—	—	—	—	—	14
7	45—50	—	3	4	2	—	—	—	—	—	—	—	—	—	9
8	50—55	—	1	2	—	1	—	—	—	—	—	—	—	—	4
9	55—60	—	—	—	2	—	1	—	—	—	—	—	—	—	3
10	60—65	—	2	1	3	—	3	1	—	—	—	—	—	—	10
11	65—70	—	—	—	—	—	—	—	—	—	—	—	—	—	—
12	70—	—	—	—	1	—	—	—	—	—	—	—	—	—	1
	計 Total	—	37	15	10	4	5	1	1	—	—	—	—	—	73

第三表　夫妻相互ノ年齢ニ依リ分チタル婚姻（大正二年）（終）

Tableau III.—Mariages selon l'âge respectif de chacun des époux. (1913.) (*Suite et fin.*)

16. 富山市 Toyama-shi.

順序 Numéros d'ordre.	夫ノ年齢 Âge de l'époux.	妻ノ年齢 Âge de l'épouse. 0—15	15—20	20—25	25—30	30—35	35—40	40—45	45—50	50—55	55—60	60—65	65—70	70—	計 Total.
		1	2	3	4	5	6	7	8	9	10	11	12	13	14
1	0—20	—	4	1	—	—	—	—	—	—	—	—	—	—	5
2	20—25	—	117	53	10	—	—	—	—	—	—	—	—	—	180
3	25—30	—	97	91	24	4	3	—	—	—	—	—	—	—	219
4	30—35	—	22	37	22	12	1	—	—	—	—	—	—	—	94
5	35—40	—	1	15	19	8	3	1	—	—	—	—	—	—	47
6	40—45	—	—	6	9	9	6	5	1	—	—	—	—	—	36
7	45—50	—	1	1	3	4	8	2	1	—	—	—	—	—	20
8	50—55	—	—	—	2	1	2	1	2	—	—	—	—	—	8
9	55—60	—	—	—	—	—	1	2	2	—	1	—	—	—	6
10	60—65	—	—	—	—	—	—	1	—	—	—	1	—	—	2
11	65—70	—	—	—	—	—	—	—	—	—	—	—	1	—	1
12	70—	—	—	—	—	—	—	—	—	—	—	—	—	—	—
	計 Total	—	242	204	89	38	24	12	6	—	1	1	1	—	618

17. 岡山市 Okayama-shi.

順序	夫ノ年齢	妻ノ年齢 0—15	15—20	20—25	25—30	30—35	35—40	40—45	45—50	50—55	55—60	60—65	65—70	70—	計
1	0—20	—	5	—	—	—	—	—	—	—	—	—	—	—	5
2	20—25	—	40	55	6	1	—	—	—	—	—	—	—	—	102
3	25—30	—	41	83	21	6	—	—	—	—	—	—	—	—	151
4	30—35	—	7	30	26	17	3	1	—	—	—	—	—	—	84
5	35—40	—	1	10	17	21	5	5	—	—	—	—	—	—	59
6	40—45	—	—	5	2	6	7	2	—	—	—	—	—	—	22
7	45—50	—	—	1	3	7	6	6	2	2	—	—	—	—	27
8	50—55	—	—	1	1	1	3	3	2	1	1	—	—	—	13
9	55—60	—	—	—	—	—	—	2	1	—	2	—	—	—	5
10	60—65	—	—	1	—	—	1	—	—	—	—	—	—	—	2
11	65—70	—	—	—	—	—	—	—	—	—	—	1	—	—	1
12	70—	—	—	—	—	—	—	—	—	—	—	—	—	—	—
	計 Total	—	94	186	76	59	25	19	5	3	4	—	—	—	471

18. 廣島市 Hiroshima-shi.

順序	夫ノ年齢	妻ノ年齢 0—15	15—20	20—25	25—30	30—35	35—40	40—45	45—50	50—55	55—60	60—65	65—70	70—	計
1	0—20	—	10	2	1	—	—	—	—	—	—	—	—	—	13
2	20—25	—	107	68	5	2	1	—	—	—	—	—	—	—	183
3	25—30	—	131	174	43	6	1	1	—	—	—	—	—	—	356
4	30—35	—	28	77	61	24	4	2	—	1	—	—	—	—	197
5	35—40	—	6	22	32	22	15	3	4	1	—	—	—	—	105
6	40—45	—	2	7	15	9	11	9	—	1	—	—	—	—	54
7	45—50	—	—	1	6	8	15	11	3	1	—	—	—	—	45
8	50—55	—	—	—	1	3	5	5	3	1	2	—	—	—	20
9	55—60	—	—	1	—	4	2	2	4	6	—	—	—	—	19
10	60—65	—	—	—	—	—	1	2	—	1	2	—	—	—	6
11	65—70	—	—	—	—	—	—	—	—	—	—	1	1	—	2
12	70—	—	—	—	—	—	—	—	—	—	1	—	—	—	1
	計 Total	—	284	352	164	78	55	35	14	12	5	1	1	—	1,001

19. 呉市 Kure-shi.

順序	夫ノ年齢	妻ノ年齢 0—15	15—20	20—25	25—30	30—35	35—40	40—45	45—50	50—55	55—60	60—65	65—70	70—	計
1	0—20	—	11	4	—	—	—	—	—	—	—	—	—	—	15
2	20—25	—	101	75	6	—	1	—	—	—	—	—	—	—	183
3	25—30	—	74	106	38	15	—	2	—	—	—	—	—	—	235
4	30—35	—	13	59	42	19	5	2	—	—	—	—	—	—	140
5	35—40	—	3	17	17	24	12	—	1	—	—	—	—	—	74
6	40—45	—	1	4	7	9	8	1	1	1	—	—	—	—	32
7	45—50	—	—	—	3	8	5	4	—	—	—	—	—	—	20
8	50—55	—	—	—	—	3	—	1	—	2	—	—	—	—	6
9	55—60	—	—	—	2	2	2	5	1	—	—	—	—	—	12
10	60—65	—	—	—	—	—	—	—	—	4	—	—	—	—	4
11	65—70	—	—	—	—	—	—	—	—	—	—	—	—	—	—
12	70—	—	—	—	—	—	—	—	—	—	—	—	—	—	—
	計 Total	—	203	265	115	80	33	15	3	7	—	—	—	—	721

20. 下關市 Shimonoseki-shi.

順序	夫ノ年齢	妻ノ年齢 0—15	15—20	20—25	25—30	30—35	35—40	40—45	45—50	50—55	55—60	60—65	65—70	70—	計
1	0—20	—	—	1	—	—	—	—	—	—	—	—	—	—	1
2	20—25	—	37	40	5	—	—	—	—	—	—	—	—	—	82
3	25—30	—	38	70	23	4	3	1	—	—	—	—	—	—	139
4	30—35	—	10	33	27	15	5	2	1	—	—	—	—	—	93
5	35—40	—	2	14	9	14	4	—	—	—	—	—	—	—	43
6	40—45	—	—	—	6	10	7	—	2	—	—	—	—	—	25
7	45—50	—	—	1	3	9	8	2	1	1	—	—	—	—	25
8	50—55	—	—	—	2	2	2	—	3	1	—	—	—	—	10
9	55—60	—	—	—	—	—	—	—	3	1	—	—	—	—	4
10	60—65	—	—	—	—	—	1	—	1	—	—	—	1	—	2
11	65—70	—	—	—	—	—	—	—	—	—	—	—	—	—	—
12	70—	—	—	—	—	—	—	—	—	—	—	—	—	—	—
	計 Total	—	87	159	75	54	30	5	11	3	—	—	—	—	424

21. 和歌山市 Wakayama-shi.

順序	夫ノ年齢	妻ノ年齢 35—40	40—45	45—50	50—55	55—60	60—65	65—70	70—	計	0—15	15—20	20—25	25—30	30—35	35—40	40—45	45—50	50—55	55—60	60—65	65—70	70—	計
		6	7	8	9	10	11	12	13	14	1	2	3	4	5	6	7	8	9	10	11	12	13	14
1	0—20	—	—	—	—	—	—	—	—	—	—	—	—	—	—	—	—	—	—	—	—	—	—	—
2	20—25	—	—	—	—	—	—	—	—	—	—	2	—	—	—	—	—	—	—	—	—	—	—	—
3	25—30	—	—	—	—	—	—	—	—	—	—	1	—	—	—	—	—	—	—	—	—	—	—	—
4	30—35	—	—	—	—	—	—	—	—	—	—	5	1	1	—	—	—	—	—	—	—	—	—	—
5	35—40	—	—	—	—	—	—	—	—	—	—	8	1	—	—	—	—	—	—	—	—	—	—	—
6	40—45	—	—	—	—	—	—	—	—	—	—	10	2	—	—	1	—	—	—	—	—	—	—	—
7	45—50	—	—	—	—	—	—	—	—	—	—	5	2	2	1	—	—	—	—	—	—	—	—	—
8	50—55	—	—	—	—	—	—	—	—	—	—	1	6	—	1	—	—	—	—	—	—	—	—	—
9	55—60	—	—	—	—	—	—	—	—	—	—	3	1	2	—	—	—	—	—	—	—	—	—	—
10	60—65	—	—	—	—	—	—	—	—	—	—	—	2	1	—	—	—	—	—	—	—	—	—	—
11	65—70	—	—	—	—	—	—	—	—	—	—	—	—	—	—	—	—	—	—	—	—	—	—	—
12	70—	—	—	—	—	—	—	—	—	—	—	—	1	—	—	—	—	—	—	—	—	—	—	—
	計 Total	—	—	—	—	—	—	—	—	—	35	16	6	3	2	3	—	1	—	—	—	—	—	—

22. 德島市 Tokushima-shi.

順序	夫ノ年齢	妻ノ年齢 35—40	40—45	45—50	50—55	55—60	60—65	65—70	70—	計	0—15	15—20	20—25	25—30	30—35	35—40	40—45	45—50	50—55	55—60	60—65	65—70	70—	計
		6	7	8	9	10	11	12	13	14	1	2	3	4	5	6	7	8	9	10	11	12	13	14
1	0—20	—	—	—	—	—	—	—	—	—	—	—	—	—	—	—	—	—	—	—	—	—	—	—
2	20—25	—	—	—	—	—	—	—	—	—	—	1	—	—	—	—	—	—	—	—	—	—	—	—
3	25—30	—	—	—	—	—	—	—	—	—	—	1	—	—	—	—	—	—	—	—	—	—	—	—
4	30—35	—	—	—	—	—	—	—	—	—	—	5	1	1	—	—	—	—	—	—	—	—	—	—
5	35—40	—	—	—	—	—	—	—	—	—	—	8	1	—	—	—	—	—	—	—	—	—	—	—
6	40—45	—	—	—	—	—	—	—	—	—	—	10	2	—	—	1	—	—	—	—	—	—	—	—
7	45—50	—	—	—	—	—	—	—	—	—	—	5	2	2	1	—	—	—	—	—	—	—	—	—
8	50—55	—	—	—	—	—	—	—	—	—	—	1	6	—	1	—	—	—	—	—	—	—	—	—
9	55—60	—	—	—	—	—	—	—	—	—	—	3	1	2	—	—	—	—	—	—	—	—	—	—
10	60—65	—	—	—	—	—	—	—	—	—	—	—	2	1	—	—	—	—	—	—	—	—	—	—
11	65—70	—	—	—	—	—	—	—	—	—	—	—	—	—	—	—	—	—	—	—	—	—	—	—
12	70—	—	—	—	—	—	—	—	—	—	—	—	1	—	—	—	—	—	—	—	—	—	—	—
	計 Total	—	—	—	—	—	—	—	—	—	27	10	7	3	3	4	1	1	—	—	—	—	—	—

23. 福岡市 Fukuoka-shi.

順序	夫ノ年齢	妻ノ年齢 35—40	40—45	45—50	50—55	55—60	60—65	65—70	70—	計	0—15	15—20	20—25	25—30	30—35	35—40	40—45	45—50	50—55	55—60	60—65	65—70	70—	計
		6	7	8	9	10	11	12	13	14	1	2	3	4	5	6	7	8	9	10	11	12	13	14
1	0—20	—	—	—	—	—	—	—	—	—	—	—	—	—	—	—	—	—	—	—	—	—	—	—
2	20—25	—	—	—	—	—	—	—	—	—	—	1	—	—	—	—	—	—	—	—	—	—	—	—
3	25—30	—	—	—	—	—	—	—	—	—	—	1	—	—	—	—	—	—	—	—	—	—	—	—
4	30—35	—	—	—	—	—	—	—	—	—	—	5	1	—	—	—	—	—	—	—	—	—	—	—
5	35—40	—	—	—	—	—	—	—	—	—	—	8	1	—	—	—	—	—	—	—	—	—	—	—
6	40—45	—	—	—	—	—	—	—	—	—	—	10	2	—	—	1	—	—	—	—	—	—	—	—
7	45—50	—	—	—	—	—	—	—	—	—	—	5	2	2	1	—	—	—	—	—	—	—	—	—
8	50—55	—	—	—	—	—	—	—	—	—	—	1	6	—	1	—	—	—	—	—	—	—	—	—
9	55—60	—	—	—	—	—	—	—	—	—	—	3	1	2	—	—	—	—	—	—	—	—	—	—
10	60—65	—	—	—	—	—	—	—	—	—	—	—	2	1	—	—	—	—	—	—	—	—	—	—
11	65—70	—	—	—	—	—	—	—	—	—	—	—	—	—	—	—	—	—	—	—	—	—	—	—
12	70—	—	—	—	—	—	—	—	—	—	—	—	1	—	—	—	—	—	—	—	—	—	—	—
	計 Total	—	—	—	—	—	—	—	—	—	27	10	7	3	3	4	1	1	—	—	—	—	—	—

24. 門司市 Moji-shi.

順序	夫ノ年齢	妻ノ年齢 35—40	40—45	45—50	50—55	55—60	60—65	65—70	70—	計	0—15	15—20	20—25	25—30	30—35	35—40	40—45	45—50	50—55	55—60	60—65	65—70	70—	計
		6	7	8	9	10	11	12	13	14	1	2	3	4	5	6	7	8	9	10	11	12	13	14
1	0—20	—	—	—	—	—	—	—	—	—	—	—	—	—	—	—	—	—	—	—	—	—	—	—
2	20—25	—	—	—	—	—	—	—	—	—	—	1	—	—	—	—	—	—	—	—	—	—	—	—
3	25—30	—	—	—	—	—	—	—	—	—	—	2	—	—	—	—	—	—	—	—	—	—	—	—
4	30—35	—	—	—	—	—	—	—	—	—	—	5	1	—	—	—	—	—	—	—	—	—	—	—
5	35—40	—	—	—	—	—	—	—	—	—	—	4	2	—	—	—	—	—	—	—	—	—	—	—
6	40—45	—	—	—	—	—	—	—	—	—	—	1	—	1	—	—	—	—	—	—	—	—	—	—
7	45—50	—	—	—	—	—	—	—	—	—	—	1	—	—	—	—	—	—	—	—	—	—	—	—
8	50—55	—	—	—	—	—	—	—	—	—	—	1	1	—	—	—	—	—	—	—	—	—	—	—
9	55—60	—	—	—	—	—	—	—	—	—	—	1	—	—	—	—	—	—	—	—	—	—	—	—
10	60—65	—	—	—	—	—	—	—	—	—	—	1	1	—	—	—	—	—	—	—	—	—	—	—
11	65—70	—	—	—	—	—	—	—	—	—	—	1	—	—	—	—	—	—	—	—	—	—	—	—
12	70—	—	—	—	—	—	—	—	—	—	—	—	—	—	—	—	—	—	—	—	—	—	—	—
	計 Total	—	—	—	—	—	—	—	—	—	22	17	3	—	1	—	—	—	—	—	—	—	—	—

25. 熊本市 Kumamoto-shi.

順序	夫ノ年齢	妻ノ年齢 35—40	40—45	45—50	50—55	55—60	60—65	65—70	70—	計	0—15	15—20	20—25	25—30	30—35	35—40	40—45	45—50	50—55	55—60	60—65	65—70	70—	計
		6	7	8	9	10	11	12	13	14	1	2	3	4	5	6	7	8	9	10	11	12	13	14
1	0—20	—	—	—	—	—	—	—	—	—	—	—	—	—	—	—	—	—	—	—	—	—	—	—
2	20—25	—	—	—	—	—	—	—	—	—	—	1	—	—	—	—	—	—	—	—	—	—	—	—
3	25—30	—	—	—	—	—	—	—	—	—	—	1	—	—	—	—	—	—	—	—	—	—	—	—
4	30—35	—	—	—	—	—	—	—	—	—	—	1	—	—	—	—	—	—	—	—	—	—	—	—
5	35—40	—	—	—	—	—	—	—	—	—	—	2	—	—	—	—	—	—	—	—	—	—	—	—
6	40—45	—	—	—	—	—	—	—	—	—	—	1	—	—	—	—	—	—	—	—	—	—	—	—
7	45—50	—	—	—	—	—	—	—	—	—	—	1	—	—	—	—	—	—	—	—	—	—	—	—
8	50—55	—	—	—	—	—	—	—	—	—	—	1	—	—	—	—	—	—	—	—	—	—	—	—
9	55—60	—	—	—	—	—	—	—	—	—	—	1	—	—	—	—	—	—	—	—	—	—	—	—
10	60—65	—	—	—	—	—	—	—	—	—	—	1	—	—	—	—	—	—	—	—	—	—	—	—
11	65—70	—	—	—	—	—	—	—	—	—	—	1	—	—	—	—	—	—	—	—	—	—	—	—
12	70—	—	—	—	—	—	—	—	—	—	—	—	—	—	—	—	—	—	—	—	—	—	—	—
	計 Total	—	—	—	—	—	—	—	—	—	21	10	5	4	1	3	—	—	—	—	—	—	—	—

26. 鹿兒島市 Kagoshima-shi.

順序	夫ノ年齢	妻ノ年齢 35—40	40—45	45—50	50—55	55—60	60—65	65—70	70—	計	0—15	15—20	20—25	25—30	30—35	35—40	40—45	45—50	50—55	55—60	60—65	65—70	70—	計
		6	7	8	9	10	11	12	13	14	1	2	3	4	5	6	7	8	9	10	11	12	13	14
1	0—20	—	—	—	—	—	—	—	—	—	—	—	—	—	—	—	—	—	—	—	—	—	—	—
2	20—25	—	—	—	—	—	—	—	—	—	—	18	21	3	1	—	—	—	—	—	—	—	—	43
3	25—30	—	—	—	—	—	—	—	—	—	—	46	94	21	2	1	1	—	—	—	—	—	—	165
4	30—35	—	—	—	—	—	—	—	—	—	—	19	57	40	9	4	—	—	—	—	—	—	—	129
5	35—40	—	—	—	—	—	—	—	—	—	—	4	18	22	14	3	3	—	—	—	—	—	—	64
6	40—45	—	—	—	—	—	—	—	—	—	—	—	3	14	5	11	4	1	—	—	—	—	—	38
7	45—50	—	—	—	—	—	—	—	—	—	—	—	1	4	5	4	3	—	—	—	—	—	—	17
8	50—55	—	—	—	—	—	—	—	—	—	—	—	—	—	3	3	5	2	—	—	—	—	—	13
9	55—60	—	—	—	—	—	—	—	—	—	—	—	—	—	1	1	—	1	—	—	—	—	—	3
10	60—65	—	—	—	—	—	—	—	—	—	—	—	—	—	—	1	—	—	—	—	—	—	—	1
11	65—70	—	—	—	—	—	—	—	—	—	—	—	—	—	—	—	—	—	1	—	—	—	—	1
12	70—	—	—	—	—	—	—	—	—	—	—	—	—	—	—	—	—	—	—	1	—	—	—	1
	計 Total	—	—	—	—	—	—	—	—	—	—	87	194	104	40	28	16	4	—	2	—	—	—	475

27. 札幌區 Sapporo-ku.

順序	夫ノ年齢	妻ノ年齢 35—40	40—45	45—50	50—55	55—60	60—65	65—70	70—	計	0—15	15—20	20—25	25—30	30—35	35—40	40—45	45—50	50—55	55—60	60—65	65—70	70—	計
		6	7	8	9	10	11	12	13	14	1	2	3	4	5	6	7	8	9	10	11	12	13	14
1	0—20	—	—	—	—	—	—	—	—	—	—	1	1	—	—	—	—	—	—	—	—	—	—	2
2	20—25	—	—	—	—	—	—	—	—	—	—	56	43	3	—	—	—	—	—	—	—	—	—	102
3	25—30	—	—	—	—	—	—	—	—	—	—	67	99	27	3	—	—	—	—	—	—	—	—	196
4	30—35	—	—	—	—	—	—	—	—	—	—	16	45	20	10	1	1	—	—	—	—	—	—	93
5	35—40	—	—	—	—	—	—	—	—	—	—	—	11	16	17	4	—	—	—	—	—	—	—	48
6	40—45	—	—	—	—	—	—	—	—	—	—	—	6	4	7	5	1	—	—	—	—	—	—	27
7	45—50	—	—	—	—	—	—	—	—	—	—	—	1	2	7	3	4	—	—	—	—	—	—	24
8	50—55	—	—	—	—	—	—	—	—	—	—	—	—	1	2	2	1	—	—	—	—	—	—	6
9	55—60	—	—	—	—	—	—	—	—	—	—	—	1	—	2	1	1	2	—	—	—	—	—	7
10	60—65	—	—	—	—	—	—	—	—	—	—	—	—	—	—	2	—	—	—	1	—	—	—	3
11	65—70	—	—	—	—	—	—	—	—	—	—	—	—	—	—	—	—	—	—	—	—	—	—	—
12	70—	—	—	—	—	—	—	—	—	—	—	—	—	—	—	—	—	—	1	—	—	—	—	1
	計 Total	—	—	—	—	—	—	—	—	—	—	140	207	72	42	23	14	8	2	—	1	—	—	509

28. 小樽區 Otaru-ku.

順序	夫ノ年齢	妻ノ年齢 35—40	40—45	45—50	50—55	55—60	60—65	65—70	70—	計	0—15	15—20	20—25	25—30	30—35	35—40	40—45	45—50	50—55	55—60	60—65	65—70	70—	計
		6	7	8	9	10	11	12	13	14	1	2	3	4	5	6	7	8	9	10	11	12	13	14
1	0—20	—	—	—	—	—	—	—	—	—	—	—	—	—	—	—	—	—	—	—	—	—	—	—
2	20—25	—	—	—	—	—	—	—	—	—	—	5	—	—	—	—	—	—	—	—	—	—	—	5
3	25—30	—	—	—	—	—	—	—	—	—	—	49	40	5	1	—	—	—	—	—	—	—	—	95
4	30—35	—	—	—	—	—	—	—	—	—	—	70	113	25	4	—	—	—	—	—	—	—	—	212
5	35—40	—	—	—	—	—	—	—	—	—	—	7	53	30	16	5	2	—	—	—	—	—	—	113
6	40—45	—	—	—	—	—	—	—	—	—	—	1	9	33	19	9	4	1	—	—	—	—	—	76
7	45—50	—	—	—	—	—	—	—	—	—	—	—	2	12	5	8	3	3	—	—	—	—	—	33
8	50—55	—	—	—	—	—	—	—	—	—	—	—	—	1	3	4	2	2	—	—	—	—	—	12
9	55—60	—	—	—	—	—	—	—	—	—	—	—	1	—	1	4	2	2	3	—	—	—	—	13
10	60—65	—	—	—	—	—	—	—	—	—	—	—	—	—	—	1	1	2	1	1	—	—	—	6
11	65—70	—	—	—	—	—	—	—	—	—	—	—	—	—	—	1	—	—	—	1	1	—	—	3
12	70—	—	—	—	—	—	—	—	—	—	—	—	—	—	—	—	—	—	—	—	—	—	—	—
	計 Total	—	—	—	—	—	—	—	—	—	—	132	218	106	49	32	14	10	4	2	1	—	—	568

29. 函館區 Hakodate-ku.

順序	夫ノ年齢	妻ノ年齢 35—40	40—45	45—50	50—55	55—60	60—65	65—70	70—	計	0—15	15—20	20—25	25—30	30—35	35—40	40—45	45—50	50—55	55—60	60—65	65—70	70—	計
		6	7	8	9	10	11	12	13	14	1	2	3	4	5	6	7	8	9	10	11	12	13	14
1	0—20	—	—	—	—	—	—	—	—	—	—	—	—	—	—	—	—	—	—	—	—	—	—	—
2	20—25	—	—	—	—	—	—	—	—	—	—	6	—	—	—	—	—	—	—	—	—	—	—	6
3	25—30	—	—	—	—	—	—	—	—	—	—	111	91	11	—	—	—	—	—	—	—	—	—	213
4	30—35	—	—	—	—	—	—	—	—	—	—	79	138	44	7	1	—	—	—	—	—	—	—	269
5	35—40	—	—	—	—	—	—	—	—	—	—	16	71	59	24	4	3	—	—	—	—	—	—	177
6	40—45	—	—	—	—	—	—	—	—	—	—	3	20	37	32	10	5	1	1	—	—	—	—	109
7	45—50	—	—	—	—	—	—	—	—	—	—	—	—	9	12	12	5	4	—	1	—	—	—	43
8	50—55	—	—	—	—	—	—	—	—	—	—	—	1	6	12	9	6	6	2	—	—	—	—	42
9	55—60	—	—	—	—	—	—	—	—	—	—	—	1	1	3	4	3	5	1	—	—	—	—	18
10	60—65	—	—	—	—	—	—	—	—	—	—	—	—	—	1	1	2	1	5	—	—	—	—	10
11	65—70	—	—	—	—	—	—	—	—	—	—	—	—	—	—	1	2	—	—	1	1	—	—	4
12	70—	—	—	—	—	—	—	—	—	—	—	—	—	—	—	1	1	—	—	2	—	1	—	4
	計 Total	—	—	—	—	—	—	—	—	—	—	215	322	167	91	43	26	17	9	4	2	—	—	896

總計 Totaux.

順序	夫ノ年齢	妻ノ年齢 35—40	40—45	45—50	50—55	55—60	60—65	65—70	70—	計	0—15	15—20	20—25	25—30	30—35	35—40	40—45	45—50	50—55	55—60	60—65	65—70	70—	計
		6	7	8	9	10	11	12	13	14	1	2	3	4	5	6	7	8	9	10	11	12	13	14
1	0—20	—	—	—	—	—	—	—	—	—	—	263	101	8	2	—	—	—	—	—	—	—	—	374
2	20—25	—	—	—	—	—	—	—	—	—	1	3,261	3,981	533	82	18	5	—	—	—	—	—	—	7,881
3	25—30	—	—	—	—	—	—	—	—	—	—	3,736	8,422	2,796	607	121	34	2	1	—	—	—	—	15,719
4	30—35	—	—	—	—	—	—	—	—	—	2	865	3,452	2,877	1,282	363	74	16	4	—	—	—	—	8,933
5	35—40	—	—	—	—	—	—	—	—	—	7	130	902	1,632	1,388	639	179	41	8	2	—	—	—	4,921
6	40—45	—	—	—	—	—	—	—	—	—	7	39	193	572	720	633	253	84	19	5	—	—	—	2,518
7	45—50	—	—	—	—	—	—	—	—	—	4	13	65	226	380	443	271	165	52	15	1	—	—	1,631
8	50—55	—	—	—	—	—	—	—	—	—	1	2	15	55	124	193	172	173	65	26	7	2	—	884
9	55—60	—	—	—	—	—	—	—	—	—	—	—	4	20	58	89	116	111	85	44	12	2	2	548
10	60—65	—	—	—	—	—	—	—	—	—	—	2	—	1	5	10	34	42	66	38	50	23	5	278
11	65—70	—	—	—	—	—	—	—	—	—	—	—	—	—	4	7	8	16	15	15	24	12	5	107
12	70—	—	—	—	—	—	—	—	—

第四表　婚姻當時ニ於ケル夫妻相互ノ配偶上ノ身分ニ依リ分チタル婚姻（大正二年）

Tableau IV.—Mariages par état civil des époux. (1913.)

順序 Numéros d'ordre.	夫ノ身分 Etat civil de l'époux.	妻ノ身分 État civil de l'épouse. 初婚者 Célibataires.	前死者配別レタルニ Veuves.	前離配婚偶セシ者ト Divorcées.	身分不詳 État civil inconnu.	計 Total.	初婚者 Célibataires.	前死者配別レタルニ Veuves.	前離配婚偶セシ者ト Divorcées.	身分不詳 État civil inconnu.	計 Total.	順序 Numéros d'ordre.
		1	2	3	4	5	1	2	3	4	5	
	1. 東京市 Tokio-shi.						**7. 神戸市 Kobe-shi.**					
1	初婚者 Célibataires	10,056	206	471	50	10,783	2,108	17	66	4	2,195	1
2	前配偶者ニ死別レタル者 Veufs	842	104	227	19	1,192	105	12	22	1	140	2
3	前配偶者ト離婚セシ者 Divorcés	545	47	291	12	895	85	4	61	1	151	3
4	身分不詳 État civil inconnu	267	29	48	50	394	2	—	—	—	2	4
	計 Total	11,710	386	1,037	131	13,264	2,300	33	149	6	2,488	
	2. 京都市 Kioto-shi.						**8. 長崎市 Nagasaki-shi.**					
1	初婚者 Célibataires	2,542	44	87	8	2,681	627	12	25	3	667	1
2	前配偶者ニ死別レタル者 Veufs	183	26	44	8	261	44	15	16	—	75	2
3	前配偶者ト離婚セシ者 Divorcés	124	13	103	2	242	34	5	14	1	54	3
4	身分不詳 État civil inconnu	11	4	5	1	21	—	—	—	—	—	4
	計 Total	2,860	87	239	19	3,205	705	32	55	4	796	
	3. 大阪市 Osaka-shi.						**9. 佐世保市 Saseho-shi.**					
1	初婚者 Célibataires	5,275	111	212	11	5,609	305	4	14	4	327	1
2	前配偶者ニ死別レタル者 Veufs	408	71	110	1	590	25	3	5	—	33	2
3	前配偶者ト離婚セシ者 Divorcés	285	23	161	—	469	26	1	8	—	35	3
4	身分不詳 État civil inconnu	2	—	2	—	4	1	1	—	—	2	4
	計 Total	5,970	205	485	12	6,672	357	9	27	4	397	
	4. 堺市 Sakai-shi.						**10. 新潟市 Niigata-shi.**					
1	初婚者 Célibataires	327	5	9	—	341	534	14	9	—	557	1
2	前配偶者ニ死別レタル者 Veufs	27	3	6	—	36	27	6	13	—	46	2
3	前配偶者ト離婚セシ者 Divorcés	16	—	12	—	28	23	9	31	—	63	3
4	身分不詳 État civil inconnu	—	—	—	—	—	1	—	—	—	1	4
	計 Total	370	8	27	—	405	585	29	53	—	667	
	5. 横濱市 Yokohama-shi.						**11. 名古屋市 Nagoya-shi.**					
1	初婚者 Célibataires	1,748	31	83	17	1,879	2,032	36	81	8	2,157	1
2	前配偶者ニ死別レタル者 Veufs	107	26	38	2	173	114	21	55	1	191	2
3	前配偶者ト離婚セシ者 Divorcés	102	10	58	1	171	117	10	96	1	224	3
4	身分不詳 État civil inconnu	10	—	—	1	11	8	—	1	—	9	4
	計 Total	1,967	67	179	21	2,234	2,271	67	233	10	2,581	
	6. 横須賀市 Yokosuka-shi.						**12. 靜岡市 Shidzuoka-shi.**					
1	初婚者 Célibataires	292	11	9	4	316	445	2	15	1	463	1
2	前配偶者ニ死別レタル者 Veufs	27	5	15	—	47	27	4	14	3	48	2
3	前配偶者ト離婚セシ者 Divorcés	21	9	13	—	43	31	1	21	1	54	3
4	身分不詳 État civil inconnu	1	—	—	—	1	2	2	—	3	7	4
	計 Total	341	25	37	4	407	505	9	50	8	572	

順序 Numéros d'ordre.	妻ノ身分 État civil de l'épouse. 初婚者 Célibataires.	前死者配別レタルニ Veuves.	前離配婚偶セシ者ト Divorcées.	身分不詳 État civil inconnu.	計 Total.	初婚者 Célibataires.	前死者配別レタルニ Veuves.	前離配婚偶セシ者ト Divorcées.	身分不詳 État civil inconnu.	計 Total.	初婚者 Célibataires.	前死者配別レタルニ Veuves.	前離配婚偶セシ者ト Divorcées.	身分不詳 État civil inconnu.	計 Total.	順序 Numéros d'ordre.
	1	2	3	4	5	1	2	3	4	5	1	2	3	4	5	
	13. 仙臺市 Sendai-shi.					**19. 呉市 Kure-shi.**					**25. 熊本市 Kumamoto-shi.**					
	571	9	16	—	596	477	2	16	14	509	323	5	6	—	334	1
	39	11	20	—	70	27	3	11	3	44	22	2	17	—	41	2
	53	12	28	—	93	45	4	25	4	78	16	1	5	2	24	3
	—	—	1	—	1	66	2	10	12	90	1	—	—	—	1	4
	663	32	65	—	760	615	11	62	33	721	362	8	28	2	400	
	14. 福井市 Fukui-shi.					**20. 下關市 Shimonoseki-shi.**					**26. 鹿兒島市 Kagoshima-shi.**					
	318	3	12	1	334	319	5	15	15	354	389	4	14	—	407	1
	44	7	12	—	63	28	2	8	1	39	22	2	7	—	31	2
	25	—	15	—	40	17	3	5	2	27	23	2	10	—	35	3
	—	—	—	—	—	2	2	—	—	4	2	—	—	—	2	4
	387	10	39	1	437	366	12	28	18	424	436	8	31	—	475	
	15. 金澤市 Kanazawa-shi.					**21. 和歌山市 Wakayama-shi.**					**27. 札幌區 Sapporo-ku.**					
	734	15	49	2	800	410	5	11	5	431	385	4	18	4	411	1
	62	6	25	2	95	21	5	6	1	33	30	4	2	—	36	2
	67	3	39	—	109	12	1	10	1	24	37	2	15	—	54	3
	3	—	5	1	9	9	1	—	6	16	7	—	—	1	8	4
	866	24	118	5	1,013	452	12	27	13	504	459	10	35	5	509	
	16. 富山市 Toyama-shi.					**22. 德島市 Tokushima-shi.**					**28. 小樽區 Otaru-ku.**					
	567	10	7	1	585	398	8	19	2	427	360	3	18	8	389	1
	16	2	4	—	22	35	6	6	—	47	22	4	10	2	38	2
	3	5	2	—	10	22	1	11	—	34	32	3	12	2	49	3
	1	—	—	—	1	2	—	—	1	3	73	3	7	9	92	4
	587	17	13	1	618	457	15	36	3	511	487	13	47	21	568	
	17. 岡山市 Okayama-shi.					**23. 福岡市 Fukuoka-shi.**					**29. 函館區 Hakodate-ku.**					
	397	3	8	—	408	411	12	19	2	444	691	14	41	22	768	1
	19	12	2	—	33	35	5	15	1	56	33	11	11	1	56	2
	22	1	5	—	28	24	3	11	1	39	35	2	17	3	57	3
	—	—	—	2	2	—	—	—	—	—	11	1	1	2	15	4
	438	16	15	2	471	470	20	45	4	539	770	28	70	28	896	
	18. 廣島市 Hiroshima-shi.					**24. 門司市 Moji-shi.**					**總計 Totaux.**					
	684	7	48	6	745	221	4	2	3	230	33,946	606	1,400	195	36,147	1
	43	10	27	2	82	8	1	6	—	15	2,442	389	754	48	3,633	2
	62	13	69	1	145	7	4	3	—	14	1,911	192	1,151	35	3,289	3
	17	2	7	3	29	3	—	—	—	3	502	47	87	92	728	4
	806	32	151	12	1,001	239	9	11	3	262	38,801	1,234	3,392	370	43,797	

第五表　夫妻各自ノ年齢及配偶上ノ

Tableau V.—Mariages par âge et

身分ニ依リ分チタル婚姻（大正二年）

par état civil des époux. (1913.)

順序 Numéros d'ordre.	年齢 Âge.	夫 Époux. 初婚者 Célibataires.	夫 Époux. 前配偶者ニ死別レタル者 Veufs.	夫 Époux. 前配偶者ト離婚セシ者 Divorcés.	夫 Époux. 身分不詳 État civil inconnu.	夫 Époux. 計 Total.	妻 Épouses. 初婚者 Célibataires.	妻 Épouses. 前配偶者ニ死別レタル者 Veuves.	妻 Épouses. 前配偶者ト離婚セシ者 Divorcées.	妻 Épouses. 身分不詳 État civil inconnu.	妻 Épouses. 計 Total.
		1	2	3	4	5	6	7	8	9	10
	1. 東京市 Tokio-shi.										
1	0—15	56	—	1	—	57	—	—	—	—	—
2	15—20	2,029	9	17	18	2,073	5,234	24	108	18	5,384
3	20—25	4,622	110	130	73	4,935	2,562	93	288	19	2,957
4	25—30	2,310	259	198	78	2,845	1,063	86	249	17	1,415
5	30—35	999	266	191	69	1,525	455	72	194	20	741
6	35—40	380	207	133	46	766	171	44	92	21	328
7	40—45	198	154	103	46	501	79	33	60	13	185
8	45—50	102	91	56	22	271	42	18	17	9	86
9	50—55	55	50	41	19	165	19	7	22	6	54
10	55—60	22	29	18	15	84	4	4	5	1	14
11	60—65	7	11	3	6	27	2	3	3	1	9
12	65—70	3	6	4	2	15	1	—	—	2	3
13	70—	—	—	—	—	—	—	—	—	—	—
	計 Total	10,783	1,192	895	394	13,264	11,710	386	1,037	131	13,264
	2. 京都市 Kioto-shi.										
1	0—15	33	—	—	—	33	—	—	—	—	—
2	15—20	533	1	3	2	539	1,404	6	32	—	1,442
3	20—25	540	—	3	—	543	518	17	62	4	601
4	25—30	1,215	26	39	1	1,281	281	13	53	4	351
5	30—35	529	62	57	2	650	108	21	44	2	175
6	35—40	205	56	54	4	319	39	10	18	2	69
7	40—45	85	43	35	1	164	15	10	13	2	40
8	45—50	35	39	23	5	102	9	6	6	1	22
9	50—55	21	12	14	5	52	3	1	6	1	11
10	55—60	14	9	10	2	35	—	1	—	—	1
11	60—65	2	4	5	—	11	—	1	2	—	3
12	65—70	2	3	2	—	7	—	1	—	—	1
13	70—	—	7	—	1	8	—	—	—	1	1
	計 Total	2,681	261	242	21	3,205	2,860	87	239	19	3,205
	3. 大阪市 Osaka-shi.										
1	0—15	65	—	—	—	65	—	—	—	—	—
2	15—20	1,133	—	6	—	1,139	1,977	61	108	5	2,558
3	20—25	1,114	5	8	1	1,128	2,477	15	61	5	2,558
4	25—30	2,187	73	58	—	2,318	1,178	39	108	3	1,328
5	30—35	1,192	115	109	2	1,418	669	52	115	2	838
6	35—40	585	129	112	—	826	279	32	81	—	392
7	40—45	249	92	76	1	418	130	25	56	1	212
8	45—50	117	78	43	—	238	78	16	34	1	129
9	50—55	52	44	32	—	128	13	14	14	—	41
10	55—60	32	24	19	—	75	11	10	9	—	30
11	60—65	11	13	9	—	33	1	2	1	—	4
12	65—70	3	11	3	—	17	—	—	—	—	—
13	70—	2	6	—	—	8	1	—	—	—	1
	計 Total	5,609	590	469	4	6,672	5,970	205	485	12	6,672
	4. 堺市 Sakai-shi.										
1	0—15	7	—	—	—	7	—	—	—	—	—
2	15—20	61	—	—	—	61	174	3	9	—	215
3	20—25	82	1	3	—	86	170	1	3	—	174
4	25—30	131	3	3	—	137	78	4	7	—	89
5	30—35	62	5	4	—	71	27	—	4	—	31
6	35—40	34	12	5	—	51	22	—	8	—	30
7	40—45	12	6	4	—	22	8	1	3	—	12
8	45—50	5	1	5	—	11	3	1	1	—	5
9	50—55	5	3	3	—	11	1	1	—	—	2
10	55—60	1	2	—	—	3	—	—	—	—	—
11	60—65	1	3	1	—	5	—	—	1	—	1
12	65—70	1	—	—	—	1	—	—	—	—	—
13	70—	—	—	—	—	—	—	—	—	—	—
	計 Total	341	36	28	—	405	370	8	27	—	405
	5. 横濱市 Yokohama-shi.										
1	0—15	8	—	—	—	8	—	—	—	—	—
2	15—20	348	2	2	—	352	823	7	14	—	844
3	20—25	743	16	22	1	782	456	8	55	1	520
4	25—30	375	42	40	2	459	191	13	46	1	251
5	30—35	195	38	47	4	284	105	11	29	1	146
6	35—40	98	23	24	2	147	41	8	14	—	63
7	40—45	60	27	15	2	104	24	7	7	—	38
8	45—50	16	5	6	—	27	3	3	3	—	9
9	50—55	6	2	1	—	9	—	—	—	—	—
10	55—60	4	—	1	—	5	1	—	1	—	2
11	60—65	2	—	—	—	2	—	—	—	—	—
12	65—70	—	—	—	—	—	—	—	—	—	—
13	70—	—	—	1	—	1	—	—	—	—	—
	計 Total	1,879	173	171	11	2,234	1,967	67	179	2	2,215
	6. 横須賀市 Yokosuka-shi.										
1	0—15	6	—	—	—	6	84	—	1	—	85
2	15—20	88	—	—	—	88	192	2	3	—	197
3	20—25	168	—	7	1	176	53	3	7	—	63
4	25—30	44	14	12	—	70	7	5	8	—	20
5	30—35	7	13	11	—	31	2	5	12	—	19
6	35—40	3	9	4	—	16	1	6	4	—	11
7	40—45	3	7	6	—	16	1	2	2	—	5
8	45—50	1	2	—	—	3	—	—	—	—	—
9	50—55	1	1	—	—	2	—	—	—	—	—
10	55—60	1	—	—	—	1	—	—	—	—	—
11	60—65	—	—	1	—	1	—	—	—	—	—
12	65—70	—	—	—	—	—	—	—	—	—	—
13	70—	—	—	1	—	1	—	—	—	—	—
	計 Total	321	46	42	1	410	339	23	37	1	400
	7. 神戸市 Kobe-shi.										
1	0—15	33	—	—	—	33	455	1	3	—	459
2	15—20	751	8	23	—	782	463	6	31	1	501
3	20—25	423	24	39	1	487	254	8	44	1	307
4	25—30	254	39	32	—	325	163	12	28	—	203
5	30—35	130	30	26	—	190	68	1	13	—	82
6	35—40	72	16	18	—	106	43	1	5	—	49
7	40—45	32	6	6	—	44	6	—	4	—	10
8	45—50	25	8	3	—	36	10	—	1	—	11
9	50—55	9	4	—	—	13	4	2	—	—	6
10	55—60	4	2	—	—	6	2	—	—	—	2
11	60—65	1	1	—	—	2	—	—	—	—	—
12	65—70	—	—	—	—	—	—	—	—	—	—
13	70—	1	2	—	—	3	—	—	—	—	—
	計 Total	1,955	140	151	2	2,488	2,300	33	149	2	2,484
	8. 長崎市 Nagasaki-shi.										
1	0—15	11	—	—	—	11	151	—	2	—	153
2	15—20	133	1	—	—	134	226	2	3	—	231
3	20—25	227	1	3	—	231	246	3	3	—	252
4	25—30	216	9	5	—	230	97	5	9	—	111
5	30—35	89	41	9	10	149	60	63	16	14	—
6	35—40	57	19	3	15	94	37	16	10	8	—
7	40—45	22	8	4	3	37	15	8	12	5	—
8	45—50	13	3	2	5	23	10	7	8	2	—
9	50—55	7	2	—	2	11	4	2	3	—	—
10	55—60	10	3	2	3	18	5	—	2	2	—
11	60—65	3	2	—	1	6	1	—	1	—	—
12	65—70	2	—	—	—	2	—	—	1	—	—
13	70—	—	—	—	—	—	—	—	—	—	—
	計 Total	796	505	9	50	8	572	585	22	10	1
	9. 佐世保市 Saseho-shi.										
1	0—15	3	—	—	—	3	—	—	—	—	—
2	15—20	74	—	—	—	74	144	—	4	3	151
3	20—25	86	3	9	—	98	34	3	5	—	42
4	25—30	51	22	1	6	80	29	36	19	21	—
5	30—35	18	5	1	3	27	9	15	6	15	1
6	35—40	16	6	2	2	26	10	4	7	6	—
7	40—45	6	2	2	—	10	4	7	6	—	17
8	45—50	6	4	2	—	12	5	4	6	—	15
9	50—55	5	1	—	—	6	2	1	6	—	9
10	55—60	3	1	—	—	4	1	5	4	—	10
11	60—65	1	—	—	—	1	—	1	1	—	2
12	65—70	—	—	—	—	—	—	1	—	—	1
13	70—	—	—	—	—	—	—	—	—	—	—
	計 Total	327	33	35	2	397	357	9	27	4	397
	10. 新潟市 Niigata-shi.										
1	0—15	11	—	—	—	11	—	—	—	—	—
2	15—20	169	—	2	—	171	6	—	—	—	6
3	20—25	246	3	3	—	252	97	—	—	—	97
4	25—30	97	5	9	—	111	134	7	8	—	149
5	30—35	41	9	10	—	60	63	16	14	—	93
6	35—40	19	3	15	—	37	16	10	8	—	34
7	40—45	8	4	3	—	15	8	12	5	—	25
8	45—50	3	2	5	—	10	7	8	2	—	17
9	50—55	2	3	2	—	4	2	3	—	—	5
10	55—60	3	4	—	—	5	—	2	2	—	4
11	60—65	1	2	—	—	3	—	—	—	—	—
12	65—70	1	—	—	—	1	—	—	—	—	—
13	70—	—	—	—	—	—	—	—	—	—	—
	計 Total	557	46	63	1	667	585	29	53	—	667
	11. 名古屋市 Nagoya-shi.										
1	0—15	18	—	1	—	19	—	—	—	—	—
2	15—20	501	2	8	1	512	973	6	31	1	1,011
3	20—25	501	916	20	33	2	971	426	17	55	3
4	25—30	306	432	38	55	1	526	203	21	50	1
5	30—35	204	166	38	48	1	253	87	12	34	—
6	35—40	84	52	29	24	3	108	29	5	23	—
7	40—45	49	33	21	21	1	76	17	3	20	1
8	45—50	10	16	18	14	—	48	5	1	9	—
9	50—55	11	12	13	10	—	35	4	1	6	—
10	55—60	6	8	8	5	—	21	1	—	1	—
11	60—65	2	2	2	5	—	9	—	1	—	—
12	65—70	—	1	2	—	—	3	—	—	—	—
13	70—	—	—	—	—	—	—	—	—	—	—
	計 Total	2,157	191	224	9	2,581	2,271	67	233	10	2,581
	12. 静岡市 Shidzuoka-shi.										
1	0—15	13	1	—	—	14	182	—	1	1	184
2	15—20	159	—	4	—	163	201	—	13	—	214
3	20—25	196	5	11	—	212	87	3	8	—	98
4	25—30	56	8	13	—	77	19	4	14	—	37
5	30—35	23	10	8	1	42	9	—	8	1	18
6	35—40	12	8	4	1	25	2	1	2	1	6
7	40—45	2	6	6	1	15	3	—	4	2	9
8	45—50	2	4	4	3	13	—	—	—	1	1
9	50—55	—	3	2	1	6	1	1	—	2	4
10	55—60	—	1	2	—	3	1	—	—	—	1
11	60—65	—	1	—	—	1	—	—	—	—	—
12	65—70	—	1	—	—	1	—	—	—	—	—
13	70—	—	1	—	—	1	—	—	—	—	—
	計 Total	463	48	54	7	572	505	9	50	8	572
	13. 仙臺市 Sendai-shi.										
1	0—15	5	—	—	—	5	—	—	—	—	—
2	15—20	143	—	—	—	143	338	3	5	—	346
3	20—25	290	6	16	—	312	104	6	20	—	130
4	25—30	96	13	18	—	127	39	4	8	—	51
5	30—35	36	19	21	—	76	14	5	11	—	30
6	35—40	15	6	15	1	37	2	5	10	—	17
7	40—45	4	7	6	—	17	3	3	7	—	13
8	45—50	5	4	6	—	15	2	1	2	—	5
9	50—55	1	8	6	—	15	1	1	—	—	2
10	55—60	1	5	4	—	10	—	3	1	—	4
11	60—65	—	1	1	—	2	—	1	—	—	1
12	65—70	—	1	—	—	1	—	—	—	—	—
13	70—	—	—	—	—	—	—	—	—	—	—
	計 Total	596	70	93	1	760	663	32	65	—	760
	14. 福井市 Fukui-shi.										
1	0—15	6	—	—	—	6	—	—	—	—	—
2	15—20	97	—	—	—	97	107	—	—	—	107
3	20—25	134	7	8	—	149	175	—	5	—	180
4	25—30	93	35	3	12	1	51	51	11	—	64
5	30—35	34	11	2	7	—	20	6	2	12	—
6	35—40	25	5	1	1	—	7	7	1	4	—
7	40—45	17	3	2	1	—	6	8	1	2	—
8	45—50	5	—	—	1	—	1	9	—	1	—
9	50—55	4	—	—	1	—	1	10	1	1	—
10	55—60	3	—	—	—	—	—	11	—	—	—
11	60—65	2	—	—	1	—	1	12	—	—	—
12	65—70	1	—	—	—	—	—	13	—	—	—
13	70—	—	—	—	—	—	—	—	—	—	—
	計 Total	437	387	10	39	1	437	618	587	17	13
	15. 金澤市 Kanazawa-shi.										
1	0—15	10	—	—	—	10	1	—	—	—	1
2	15—20	169	1	—	—	170	292	—	2	—	294
3	20—25	353	8	22	1	384	137	3	27	1	168
4	25—30	158	18	35	—	211	81	6	31	—	118
5	30—35	63	19	24	—	106	35	6	17	—	58
6	35—40	27	15	13	—	55	10	3	3	1	17
7	40—45	12	15	6	2	35	5	—	10	—	15
8	45—50	2	6	4	3	15	2	1	3	1	7
9	50—55	1	4	3	2	14	—	—	1	1	2
10	55—60	—	2	—	—	2	—	—	—	—	—
11	60—65	—	1	—	—	1	—	—	—	—	—
12	65—70	—	—	—	—	—	—	—	—	—	—
13	70—	—	—	—	—	—	—	—	—	—	—
	計 Total	800	95	109	9	1,013	866	24	118	5	1,013
	16. 富山市 Toyama-shi.										
1	0—15	5	—	—	—	5	—	—	—	—	—
2	15—20	179	—	1	—	180	200	3	1	—	204
3	20—25	217	1	1	—	219	85	2	2	—	89
4	25—30	91	3	—	—	94	31	4	3	—	38
5	30—35	40	6	1	—	47	17	2	5	—	24
6	35—40	29	5	2	—	36	9	2	1	—	12
7	40—45	13	5	1	1	20	4	1	1	—	6
8	45—50	5	2	1	—	8	—	—	—	—	—
9	50—55	6	—	1	—	6	—	1	—	—	1
10	55—60	2	—	1	—	2	—	1	—	—	1
11	60—65	1	—	1	—	1	—	1	—	—	1
12	65—70	—	—	—	—	—	—	—	—	—	—
13	70—	—	—	—	—	—	—	—	—	—	—
	計 Total	618	587	17	13	1	618	1,013	866	24	118

第五表　夫妻各自ノ年齢及配偶上ノ

Tableau V.—Mariages par âge et

身分ニ依リ分チタル婚姻（大正二年）（終）

par état civil des époux. (1913.) (*Suite et fin.*)

順序 Numéros d'ordre.	年齢 Âge.	夫 Époux. 初婚者 Célibataires.	前配偶者ニ死別シタル者 Veufs.	前配偶者ト離婚セシ者 Divorcés.	身分不詳 État civil inconnu.	計 Total.	妻 Épouses. 初婚者 Célibataires.	前配偶者ニ死別シタル者 Veuves.	前配偶者ト離婚セシ者 Divorcées.	身分不詳 État civil inconnu.	計 Total.	夫 Époux. 初婚者 Célibataires.	前配偶者ニ死別シタル者 Veufs.	前配偶者ト離婚セシ者 Divorcés.	身分不詳 État civil inconnu.	計 Total.	妻 Épouses. 初婚者 Célibataires.	前配偶者ニ死別シタル者 Veuves.	前配偶者ト離婚セシ者 Divorcées.
		1	2	3	4	5	6	7	8	9	10	1	2	3	4	5	6	7	8
		17. 岡山市 Okayama-shi.										**21. 和歌山市 Wakayama-shi.**							
1	0—15	5	—	—	—	5	—	—	—	—	—	12	—	—	—	12	103	—	—
2	15—20						94	—	—	—	94								
3	20—25	101	1	—	—	102	188	—	3	—	186	113	—	—	—	113	195	1	3
4	25—30	142	4	5	—	151	68	5	3	—	76	176	2	1	3	182	82	4	3
5	30—35	78	4	2	—	84	47	7	5	—	59	77	6	5	2	90	33	2	7
6	35—40	41	8	10	—	59	23	1	1	—	25	28	6	4	—	38	25	2	5
7	40—45	15	5	2	—	22	13	3	2	1	19	12	10	5	3	30	8	—	5
8	45—50	16	8	3	—	27	5	—	—	—	5	5	3	3	3	14	3	2	1
9	50—55	8	2	3	—	13	3	—	—	—	3	3	3	2	1	9	1	—	2
10	55—60	2	1	1	1	5	2	—	1	1	4	3	2	1	2	8	—	1	—
11	60—65	—	—	2	—	2	—	—	—	—	—	1	1	1	2	5	2	—	1
12	65—70	—	—	—	1	1	—	—	—	—	—	1	—	—	—	1	—	—	—
13	70—	—	—	—	—	—	—	—	—	—	—	—	—	—	2	2	—	—	—
	計 Total	408	33	28	2	471	438	16	15	2	471	431	33	24	16	504	452	12	27
		18. 廣島市 Hiroshima-shi.										**22. 徳島市 Tokushima-shi.**							
1	0—15	13	—	—	—	13	—	—	—	—	—	10	—	—	1	11	—	—	—
2	15—20						276	—	8	—	284						105	—	—
3	20—25	179	1	2	1	183	336	1	14	1	352	130	—	1	—	131	205	1	7
4	25—30	331	11	14	—	356	120	10	30	4	164	156	4	7	—	167	74	4	10
5	30—35	140	12	37	8	197	33	6	37	2	78	70	8	8	1	87	39	2	5
6	35—40	44	18	31	12	105	21	2	30	2	55	33	9	2	—	44	22	2	3
7	40—45	19	10	24	1	54	14	6	15	—	35	14	12	3	1	30	7	1	2
8	45—50	14	10	18	3	45	4	2	7	1	14	8	5	3	—	16	2	2	3
9	50—55	4	5	10	1	20	1	4	6	1	12	1	3	4	—	8	—	—	3
10	55—60	—	10	6	3	19	1	1	3	—	5	2	1	2	—	5	2	1	—
11	60—65	1	3	2	—	6	—	—	1	—	1	2	4	3	—	9	1	2	1
12	65—70	—	2	—	—	2	—	—	—	1	1	1	1	1	—	3	—	—	1
13	70—	—	—	1	—	1	—	—	—	—	—	—	—	—	—	—	—	—	1
	計 Total	745	82	145	29	1,001	806	32	151	12	1,001	427	47	34	3	511	457	15	36
		19. 呉市 Kure-shi.										**23. 福岡市 Fukuoka-shi.**							
1	0—15	15	—	—	—	15	—	—	—	—	—	1	—	—	—	1	112	—	—
2	15—20						201	—	1	1	203								
3	20—25	163	—	9	11	183	243	2	10	10	265	99	1	—	—	100	202	—	5
4	25—30	186	7	11	31	235	92	2	12	9	115	178	3	2	—	183	83	6	7
5	30—35	85	12	20	23	140	49	3	19	9	80	115	8	16	—	139	46	3	17
6	35—40	38	4	18	14	74	22	—	9	2	33	23	11	9	—	43	15	4	12
7	40—45	10	7	9	6	32	5	2	6	2	15	14	13	6	—	33	7	3	2
8	45—50	5	4	9	2	20	1	1	1	—	3	10	8	5	—	23	3	1	2
9	50—55	2	2	—	2	6	2	1	4	—	7	3	3	1	—	7	2	2	—
10	55—60	3	6	2	1	12	—	—	—	—	—	1	5	—	—	6	—	1	—
11	60—65	2	2	—	—	4	—	—	—	—	—	—	2	—	—	2	—	—	—
12	65—70	—	—	—	—	—	—	—	—	—	—	—	—	—	—	—	—	—	—
13	70—	—	—	—	—	—	—	—	—	—	—	—	2	—	—	2	—	—	—
	計 Total	509	44	78	90	721	615	11	62	33	721	444	56	39	—	539	470	20	45
		20. 下關市 Shimonoseki-shi.										**24. 門司市 Moji-shi.**							
1	0—15	1	—	—	—	1	—	—	—	—	—	7	—	—	—	7	57	—	—
2	15—20						87	—	—	—	87								
3	20—25	81	1	—	—	82	152	—	1	6	159	39	—	—	—	39	81	—	—
4	25—30	131	3	5	—	139	61	2	6	6	75	82	—	—	—	82	50	—	3
5	30—35	76	8	7	2	93	33	3	10	3	54	46	2	2	—	50	24	1	1
6	35—40	31	8	3	1	43	16	5	6	3	30	37	2	4	1	44	15	3	3
7	40—45	16	4	5	—	25	4	—	1	—	5	12	3	3	—	18	11	3	3
8	45—50	10	10	4	1	25	6	1	4	—	11	4	6	3	1	14	1	1	1
9	50—55	6	2	2	—	10	2	1	—	—	3	1	2	—	—	3	—	—	—
10	55—60	2	2	—	—	4	—	—	—	—	—	1	—	1	—	2	—	1	—
11	60—65	—	1	1	—	2	—	—	—	—	—	1	—	1	—	2	—	—	—
12	65—70	—	—	—	—	—	—	—	—	—	—	—	—	—	1	1	—	—	—
13	70—	—	—	—	—	—	—	—	—	—	—	—	—	—	—	—	—	—	—
	計 Total	354	39	27	4	424	366	12	28	18	424	230	15	14	3	262	239	9	11

順序 Numéros d'ordre.	夫 Époux. 身分不詳 État civil inconnu.	計 Total.	妻 Épouses. 初婚者 Célibataires.	前配偶者ニ死別シタル者 Veufs.	前配偶者ト離婚セシ者 Divorcés.	身分不詳 État civil inconnu.	計 Total.	夫 Époux. 初婚者 Célibataires.	前配偶者ニ死別シタル者 Veufs.	前配偶者ト離婚セシ者 Divorcés.	身分不詳 État civil inconnu.	計 Total.	妻 Épouses. 初婚者 Célibataires.	前配偶者ニ死別シタル者 Veuves.	前配偶者ト離婚セシ者 Divorcées.	身分不詳 État civil inconnu.	計 Total.	夫 Époux. 初婚者 Célibataires.	前配偶者ニ死別シタル者 Veufs.	前配偶者ト離婚セシ者 Divorcés.	身分不詳 État civil inconnu.	計 Total.	妻 Épouses. 初婚者 Célibataires.	前配偶者ニ死別シタル者 Veuves.	前配偶者ト離婚セシ者 Divorcées.	身分不詳 État civil inconnu.	計 Total	順序 Numéros d'ordre.
	9	10	1	2	3	4	5	6	7	8	9	10	1	2	3	4	5	6	7	8	9	10						
			25. 熊本市 Kumamoto-shi.										**29. 函館區 Hakodate-ku.**															
1	—	—	—	—	—	—	—	—	—	—	—	—	—	—	—	—	—	—	—	—	—	—	1	—	—	—	—	—	—	1
2	—	103	3	—	—	—	3	88	—	—	—	88	6	—	—	—	6	211	—	—	4	215	2	—	—	—	—	—	—	2
3	1	200	64	—	—	—	64	144	—	1	1	146	205	—	3	5	213	299	—	15	8	322	3	—	—	—	—	—	—	3
4	2	91	145	2	2	—	149	69	2	6	—	77	248	6	11	4	269	139	8	11	9	167	4	—	—	—	—	—	—	4
5	2	44	72	6	6	—	84	38	2	5	—	45	156	9	11	1	177	65	7	16	3	91	5	—	—	—	—	—	—	5
6	3	35	29	6	5	1	41	12	1	7	1	21	84	12	10	3	109	28	4	10	1	43	6	—	—	—	—	—	—	6
7	3	16	14	11	4	—	29	6	1	3	—	10	30	10	3	—	43	13	3	8	2	26	7	—	—	—	—	—	—	7
—	—	6	4	10	6	—	20	2	—	3	—	5	21	13	8	—	42	9	4	4	—	17	8	—	—	—	—	—	—	8
—	—	3	2	—	1	—	3	2	2	—	—	4	9	3	6	—	18	5	1	3	—	9	9	—	—	—	—	—	—	9
1	1	2	—	1	—	—	1	—	—	1	—	1	6	1	3	—	10	1	1	1	1	4	10	—	—	—	—	—	—	10
—	—	3	1	2	—	—	3	1	—	2	—	3	2	1	1	—	4	—	—	2	—	2	11	—	—	—	—	—	—	11
—	—	—	—	2	—	—	2	—	—	—	—	—	1	—	1	2	4	—	—	—	—	—	12	—	—	—	—	—	—	12
—	1	1	—	1	—	—	1	—	—	—	—	—	—	1	—	—	1	—	—	—	—	—	13	—	—	—	—	—	—	13
1	13	504	334	41	24	1	400	362	8	28	2	400	768	56	57	15	896	770	28	70	28	896								
			26. 鹿兒島市 Kagoshima-shi.										**總計 Totaux.**																
—	—	—	—	—	—	—	—	—	—	—	—	—	—	—	—	—	—	1	—	—	—	1	1	—	—	—	—	—	—	1
—	105	105	—	—	—	—	—	87	—	—	—	87	370	1	2	1	374	8,244	4	39	24	8,311	2	—	—	—	—	—	—	2
2	215	43	—	—	—	43	191	—	3	—	194	7,732	26	73	49	7,881	16,565	86	414	71	17,136	3	—	—	—	—	—	—	3
—	88	161	—	4	—	165	90	4	10	—	104	14,765	342	469	143	15,719	7,580	266	815	68	8,729	4	—	—	—	—	—	—	4
1	47	116	4	7	2	129	35	2	3	—	40	7,277	724	781	151	8,933	3,520	280	803	59	4,662	5	—	—	—	—	—	—	5
—	27	52	6	6	—	64	21	—	7	—	28	3,266	798	722	135	4,921	1,655	217	622	50	2,544	6	—	—	—	—	—	—	6
—	10	21	7	10	—	38	9	1	6	—	16	1,360	618	466	74	2,518	664	149	315	41	1,169	7	—	—	—	—	—	—	7
—	7	8	4	5	—	17	2	1	1	—	4	715	496	347	73	1,631	347	106	208	23	684	8	—	—	—	—	—	—	8
—	3	3	8	2	—	13	—	—	—	—	—	342	261	193	38	834	129	66	87	13	295	9	—	—	—	—	—	—	9
—	3	2	—	1	—	3	1	—	1	—	2	201	174	135	33	543	69	33	61	14	177	10	—	—	—	—	—	—	10
—	4	—	1	—	—	1	—	—	—	—	—	75	117	69	17	278	19	18	21	1	59	11	—	—	—	—	—	—	11
—	1	1	—	—	—	1	—	—	—	—	—	31	44	22	10	107	6	9	6	2	23	12	—	—	—	—	—	—	12
—	1	—	1	—	—	1	—	—	—	—	—	12	82	10	4	58	2	—	1	4	7	13	—	—	—	—	—	—	13	13
3	511	407	31	35	2	475	436	8	31	—	475	36,147	3,633	3,289	728	43,797	38,801	1,234	3,392	370	43,797									
			27. 札幌區 Sapporo-ku.																										
—	—	—	—	—	—	—	—	—	—	—	—	—											1	—	—	—	—	—	—	1
—	112	2	—	—	—	2	137	—	1	2	140												2	—	—	—	—	—	—	2
2	209	100	—	1	1	102	195	1	10	1	207												3	—	—	—	—	—	—	3
—	96	183	5	6	2	196	62	3	7	—	72												4	—	—	—	—	—	—	4
—	66	70	7	16	—	93	33	1	7	1	42												5	—	—	—	—	—	—	5
2	33	29	6	11	2	48	14	2	6	1	23												6	—	—	—	—	—	—	6
—	12	8	11	7	1	27	9	1	4	—	14												7	—	—	—	—	—	—	7
—	6	10	6	6	2	24	6	2	—	—	8												8	—	—	—	—	—	—	8
—	4	4	—	2	—	6	2	—	—	—	2												9	—	—	—	—	—	—	9
—	1	3	—	4	—	7	—	—	—	—	—												10	—	—	—	—	—	—	10
—	—	1	1	1	—	3	1	—	—	—	1												11	—	—	—	—	—	—	11
—	—	—	—	—	—	—	—	—	—	—	—												12	—	—	—	—	—	—	12
—	—	1	—	—	—	1	—	—	—	—	—												13	—	—	—	—	—	—	13
4	539	411	36	54	8	509	459	10	35	5	509																			
			28. 小樽區 Otaru-ku.																										
—	—	—	—	—	—	—	—	—	—	—	—	—											1	—	—	—	—	—	—	1
—	57	5	—	—	—	5	130	—	—	2	132												2	—	—	—	—	—	—	2
—	81	82	—	3	10	95	203	1	12	2	218												3	—	—	—	—	—	—	3
—	53	177	4	8	23	212	92	1	10	3	106												4	—	—	—	—	—	—	4
2	28	72	4	11	26	113	35	3	7	4	49												5	—	—	—	—	—	—	5
1	22	34	11	9	22	76	17	3	6	6	32												6	—	—	—	—	—	—	6
—	17	13	9	5	6	33	5	2	6	1	14												7	—	—	—	—	—	—	7
—	3	4	1	4	3	12	4	1	3	2	10												8	—	—	—	—	—	—	8
—	—	1	6	5	1	13	1	2	1	—	4												9	—	—	—	—	—	—	9
—	1	1	1	3	1	6	—	—	1	1	2												10	—	—	—	—	—	—	10
—	—	—	2	1	—	3	—	—	1	—	1												11	—	—	—	—	—	—	11
—	—	—	—	—	—	—	—	—	—	—	—												12	—	—	—	—	—	—	12
—	—	—	—	—	—	—	—	—	—	—	—												13	—	—	—	—	—	—	13
3	262	389	38	49	92	568	487	13	47	21	568																			

第六表　月ニ依リ分チタル離婚及妻カ婚家ヲ去リ、夫カ婚家ヲ去リ又ハ離婚者雙方婚家ニ留マル離婚　（大正二年）

Tableau VI.—Divorces par mois.—Divorces dont la femme a quitté la maison de son mari ou dont le mari a quitté la maison de sa femme, et ceux dont les parties continuent à appartenir à la même maison après le divorce. (1913.)

順序 Numéros d'ordre.	人口五萬以上ノ市及區 Grandes cités (shi et ku) de plus de 50,000 habitants.	月ニ依リ分チタル離婚 Divorces par mois. 一月 Janvier.	二月 Février.	三月 Mars.	四月 Avril.	五月 Mai.	六月 Juin.	七月 Juillet.	八月 Août.	九月 Septembre.	十月 Octobre.	十一月 Novembre.	十二月 Décembre.	下欄ノ別ニ依リ分チタル離婚 Divorces classés par la distinction des colonnes ci-dessous. 妻ヲ去カ夫ノ離家婚 Divorces dont la femme a quitté la maison de son mari.	夫ヲ去カ妻ノ離家婚 Divorces dont le mari a quitté la maison de sa femme.	離婚ノ雙方共ニ離家者ニ留マル婚 Divorces dont les parties continuent à appartenir à la même maison après le divorce.	離婚總數 Nombre total des divorces.
1	東京市 Tokio-shi	124	169	191	196	193	154	168	172	167	199	174	180	1,830	176	81	2,087
2	京都市 Kioto-shi	44	44	49	44	54	38	35	33	43	40	42	46	452	43	17	512
3	大阪市 Osaka-shi	66	66	76	79	66	70	78	60	89	88	72	98	768	97	43	908
4	堺　市 Sakai-shi	2	4	9	3	5	5	3	14	4	6	4	7	49	7	10	66
5	橫濱市 Yokohama-shi	21	27	27	27	43	22	22	26	28	22	27	26	268	29	21	318
6	橫須賀市 Yokosuka-shi	5	—	2	8	4	3	5	6	7	6	4	10	55	4	1	60
7	神戸市 Kobe-shi	24	41	43	48	46	31	45	36	30	34	27	38	385	19	39	443
8	長崎市 Nagasaki-shi	11	4	9	14	10	9	9	5	12	7	11	14	101	10	4	115
9	佐世保市 Saseho-shi	9	2	10	2	7	6	1	7	3	6	6	2	55	1	5	61
10	新潟市 Niigata-shi	16	9	12	11	14	15	11	20	12	23	13	19	120	35	20	175
11	名古屋市 Nagoya-shi	40	42	36	32	53	37	36	36	49	46	41	41	449	31	9	489
12	靜岡市 Shidzuoka-shi	10	13	9	11	10	9	3	18	10	10	13	11	100	26	1	127
13	仙臺市 Sendai-shi	9	8	10	9	10	5	9	6	14	8	12	12	91	21	—	112
14	福井市 Fukui-shi	8	8	11	6	7	8	8	7	5	3	6	4	70	5	6	81
15	金澤市 Kanazawa-shi	11	11	22	19	20	18	20	11	10	10	22	19	169	24	—	193
16	富山市 Toyama-shi	7	10	14	7	13	11	11	8	10	8	6	10	96	16	3	115
17	岡山市 Okayama-shi	11	4	9	4	5	9	8	2	15	6	7	9	76	9	4	89
18	廣島市 Hiroshima-shi	18	14	24	21	28	20	19	23	20	18	23	33	233	17	11	261
19	吳　市 Kure-shi	15	7	13	17	14	10	10	16	12	13	15	13	145	7	3	155
20	下關市 Shimonoseki-shi	6	5	9	5	4	6	7	6	7	3	1	7	56	10	—	66
21	和歌山市 Wakayama-shi	11	5	6	1	5	4	11	6	7	7	11	8	74	7	1	82
22	德島市 Tokushima-shi	5	10	9	7	7	8	5	5	8	5	13	4	75	10	1	86
23	福岡市 Fukuoka-shi	7	12	9	9	11	12	8	6	8	3	11	4	85	6	9	100
24	門司市 Moji-shi	2	3	2	2	2	1	3	4	3	3	2	2	27	2	—	29
25	熊本市 Kumamoto-shi	5	8	4	6	9	6	2	7	7	9	4	3	64	3	3	70
26	鹿兒島市 Kagoshima-shi	3	7	6	5	5	2	3	4	6	2	6	5	53	—	1	54
27	札幌區 Sapporo-ku	1	5	6	11	9	6	8	6	9	9	7	6	76	5	2	83
28	小樽區 Otaru-ku	6	6	9	2	3	7	11	10	10	9	7	8	79	6	3	88
29	函館區 Hakodate-ku	12	9	18	16	10	6	12	10	15	8	16	17	127	20	2	149
	總計 Totaux	509	553	654	622	667	538	571	570	620	611	603	656	6,228	646	300	7,174

第七表　婚姻ノ年ニ依リ分チタル離婚　（大正二年）

Tableau VII.—Divorces par année de mariage. (1913.)

順序 Numéros d'ordre.	人口五萬以上ノ市及區 Grandes cités (shi et ku) de plus de 50,000 habitants.	婚姻ノ年 Années de mariage. 大正二年 1913.	明治大正四十五年 1912.	明治四十四年 1911.	同四十三年 1910.	同四十二年 1909.	同乃四十三年至四十一年 1908–1904.	同乃三十三年至三十二年 1903–1899.	同乃二十三年至二十一年 1898–1894.	同二十七年以前 Années antérieures à 1894.	年不詳 Année inconnue.	合計 Total.
1	東京市 Tokio-shi	119	274	231	193	160	581	248	162	116	3	2,087
2	京都市 Kioto-shi	22	72	59	54	48	144	60	27	26	—	512
3	大阪市 Osaka-shi	44	105	107	83	69	266	109	74	51	—	908
4	堺　市 Sakai-shi	5	12	6	7	6	12	9	4	5	—	66
5	橫濱市 Yokohama-shi	17	44	35	31	28	90	44	20	9	—	318
6	橫須賀市 Yokosuka-shi	2	5	6	4	3	25	8	5	2	—	60
7	神戸市 Kobe-shi	23	52	58	45	44	124	42	29	26	—	443
8	長崎市 Nagasaki-shi	9	20	14	10	14	21	14	7	6	—	115
9	佐世保市 Saseho-shi	3	6	7	3	5	20	8	5	4	—	61
10	新潟市 Niigata-shi	22	35	22	13	16	35	16	7	9	—	175
11	名古屋市 Nagoya-shi	26	65	62	54	52	126	43	24	37	—	489
12	靜岡市 Shidzuoka-shi	6	19	20	11	7	37	16	5	5	1	127
13	仙臺市 Sendai-shi	5	13	13	15	15	25	8	9	9	—	112
14	福井市 Fukui-shi	3	19	13	6	1	24	7	2	6	—	81
15	金澤市 Kanazawa-shi	21	29	28	19	12	46	19	10	9	—	193
16	富山市 Toyama-shi	5	29	11	17	4	27	14	4	4	—	115
17	岡山市 Okayama-shi	5	7	13	7	8	22	10	11	6	—	89
18	廣島市 Hiroshima-shi	15	52	40	24	13	57	20	27	11	2	261
19	吳　市 Kure-shi	12	28	10	20	14	45	8	10	8	—	155
20	下關市 Shimonoseki-shi	4	3	7	11	9	16	8	4	4	—	66
21	和歌山市 Wakayama-shi	3	6	12	10	10	20	11	5	5	—	82
22	德島市 Tokushima-shi	7	11	16	6	7	29	2	3	5	—	86
23	福岡市 Fukuoka-shi	9	16	11	16	6	28	9	5	—	—	100
24	門司市 Moji-shi	—	4	5	4	5	7	3	1	—	—	29
25	熊本市 Kumamoto-shi	2	10	13	7	3	12	9	6	8	—	70
26	鹿兒島市 Kagoshima-shi	6	14	8	6	2	9	6	2	1	—	54
27	札幌區 Sapporo-ku	5	11	10	5	6	21	10	11	4	—	83
28	小樽區 Otaru-ku	5	8	18	7	6	27	13	1	3	—	88
29	函館區 Hakodate-ku	13	27	18	15	13	35	16	5	7	—	149
	總計 Totaux	418	996	873	703	586	1,931	790	485	386	6	7,174

第八表　夫妻ト為リテ経過シタル月數又ハ年數ニ依リ分チタル離婚（大正二年）

Tableau VIII.—Divorces d'après la durée du mariage dissous. (1913.)

順序 Numéros d'ordre.	人口五萬以上ノ市及區 Grandes cités (shi et ku) de plus de 50,000 habitants.	滿一ヶ月迄 1 mois et au-dessous.	滿一ヶ月以上 De 1 à 2 mois.	滿二ヶ月以上 De 2 à 3 mois.	滿三ヶ月以上 De 3 à 4 mois.	滿四ヶ月以上 De 4 à 5 mois.	滿五ヶ月以上 De 5 à 6 mois.	滿六ヶ月以上 計 Total.	滿六ヶ月一以上一年 De 6 mois à 1 an.	計 Total.	一年以上滿二年 一年以上六滿ヶ月 De 1 an à 1 an et 6 mois.	一年以上滿二年 一以上六滿ヶ月二年 De 1 an et 6 mois à 2 ans.	計 Total.	二年以上滿三年 De 2 à 3 ans.	三年以上滿四年 De 3 à 4 ans.	四年以上滿五年 De 4 à 5 ans.	計 Total.	五年以上滿十年 De 5 à 10 ans.	十年以上滿十五年 De 10 à 15 ans.	十五年以上滿二十年 De 15 à 20 ans.	二十年以上 Plus de 20 ans.	年數不詳 Durée inconnue.	合計 Total.
		滿一年迄 De 1 mois et au-dessous à 1 an accompli.									滿一年以上滿二年迄 De 1 à 2 ans.			滿五年迄 De 1 mois et au-dessous à 5 ans accomplis.									
		滿六ヶ月迄 De 1 mois et au-dessous à 6 mois.																					
1	東京市 Tokio-shi	18	9	17	14	27	19	104	138	242	139	128	267	221	170	174	1,074	522	225	157	106	3	2,087
2	京都市 Kioto-shi	2	2	4	3	4	4	19	30	49	41	29	70	62	51	46	278	132	51	26	25	—	512
3	大阪市 Osaka-shi	6	7	9	4	4	12	42	46	88	57	61	118	89	73	70	438	249	106	67	48	—	908
4	堺市 Sakai-shi	—	1	—	—	—	2	3	6	9	4	8	12	7	6	6	40	8	10	4	4	—	66
5	横濱市 Yokohama-shi	—	3	1	2	3	3	12	25	37	24	20	44	28	37	22	168	81	43	18	8	—	318
6	横須賀市 Yokosuka-shi	—	—	1	—	—	1	2	2	4	4	3	7	2	4	9	26	21	6	5	2	—	60
7	神戸市 Kobe-shi	4	2	3	7	5	2	23	26	49	30	22	52	56	43	36	236	115	43	24	25	—	443
8	長崎市 Nagasaki-shi	—	—	2	2	—	1	5	14	19	9	7	16	11	11	13	70	19	13	7	6	—	115
9	佐世保市 Saseho-shi	—	—	1	1	—	3	5	1	6	2	6	8	5	2	8	29	17	6	5	4	—	61
10	新潟市 Niigata-shi	3	4	3	2	2	3	17	20	37	21	12	33	16	20	5	111	32	16	7	9	—	175
11	名古屋市 Nagoya-shi	4	1	4	6	2	8	25	35	60	35	27	62	60	44	33	259	126	43	24	37	—	489
12	靜岡市 Shidzuoka-shi	1	—	1	—	2	3	7	11	18	6	13	19	14	8	9	68	33	15	5	5	1	127
13	仙臺市 Sendai-shi	2	—	1	—	1	2	6	7	13	6	5	11	16	12	11	63	23	8	9	9	—	112
14	福井市 Fukui-shi	1	—	1	—	—	—	2	13	15	10	6	16	6	5	3	45	23	5	3	5	—	81
15	金澤市 Kanazawa-shi	4	2	2	6	2	2	18	17	35	15	16	31	20	16	14	116	43	15	10	9	—	193
16	富山市 Toyama-shi	1	—	1	1	—	—	3	13	16	16	10	26	12	10	7	71	25	11	4	4	—	115
17	岡山市 Okayama-shi	—	1	—	1	1	—	3	6	9	3	6	9	13	6	7	44	19	9	11	6	—	89
18	廣島市 Hiroshima-shi	2	2	1	—	8	4	17	27	44	23	21	44	32	13	14	147	56	20	25	11	2	261
19	吳市 Kure-shi	2	1	4	1	1	2	11	13	24	10	12	22	16	17	8	87	42	10	9	7	—	155
20	下關市 Shimonoseki-shi	1	—	—	—	—	—	1	4	5	3	1	4	11	8	8	36	15	7	4	4	—	66
21	和歌山市 Wakayama-shi	—	—	—	—	1	2	3	—	3	5	6	11	12	10	7	43	20	9	5	5	—	82
22	德島市 Tokushima-shi	2	2	1	—	—	3	8	5	13	4	7	11	12	6	9	51	26	1	3	5	—	85
23	福岡市 Fukuoka-shi	2	—	2	2	1	3	10	7	17	9	8	17	9	12	6	61	27	8	4	—	—	100
24	門司市 Moji-shi	—	—	—	—	—	—	—	2	2	3	2	5	5	4	3	19	7	2	1	—	—	29
25	熊本市 Kumamoto-shi	—	—	1	1	—	2	4	1	5	8	4	12	11	5	3	36	14	8	4	8	—	70
26	鹿兒島市 Kagoshima-shi	—	1	2	1	1	1	6	7	13	6	6	12	7	3	3	38	7	7	1	1	—	54
27	札幌區 Sapporo-ku	—	—	—	—	2	2	4	8	12	4	6	10	6	5	5	38	21	10	10	4	—	83
28	小樽區 Otaru-ku	1	—	1	—	—	2	4	6	10	3	4	7	17	7	8	49	22	13	1	3	—	88
29	函館區 Hakodate-ku	4	1	1	1	1	3	11	17	28	14	7	21	14	16	12	91	33	14	4	7	—	149
	總計 Totaux	60	39	64	55	68	89	375	507	882	514	463	977	790	624	559	3,832	1,778	734	457	367	6	7,174

第九表　離婚者相互ノ年齡ニ依リ分チタル離婚（大正二年）

Tableau IX.—Divorces selon l'âge respectif des époux divorcés. (1913.)

順序 Numéros d'ordre. / 夫ノ年齡 Âge de l'époux. / 妻ノ年齡 Âge de l'épouse.

夫	妻 0—15	15—20	20—25	25—30	30—35	35—40	40—45	45—50	50—55	55—60	60—65	65—70	70—	計 Total.
	1	2	3	4	5	6	7	8	9	10	11	12	13	14
1. 東京市 Tokio-shi.														
1 0—20	—	—	—	1	—	—	—	—	—	—	—	—	—	1
2 20—25	—	36	62	14	4	—	—	—	—	—	—	—	—	116
3 25—30	—	39	195	146	30	4	2	1	—	—	—	—	—	417
4 30—35	—	12	113	221	130	24	3	2	—	—	—	—	—	505
5 35—40	—	5	30	106	140	64	15	4	1	—	—	—	—	365
6 40—45	—	1	7	45	79	80	31	14	3	—	—	—	—	260
7 45—50	—	—	1	17	31	51	56	33	7	1	—	1	—	198
8 50—55	—	—	1	5	12	15	38	23	10	2	1	—	—	107
9 55—60	—	—	—	1	5	8	15	22	14	5	1	—	—	71
10 60—65	—	—	—	—	1	3	6	5	3	3	2	—	—	23
11 65—70	—	—	—	—	—	2	2	4	2	2	3	3	—	18
12 70—	—	—	—	—	—	1	1	—	1	2	—	1	—	6
計 Total	—	93	409	556	432	252	169	108	40	14	9	4	1	2,087
2. 京都市 Kioto-shi.														
1 0—20	—	—	1	—	—	—	—	—	—	—	—	—	—	1
2 20—25	—	11	16	3	2	—	—	—	—	—	—	—	—	32
3 25—30	—	9	61	34	12	2	—	—	—	—	—	—	—	118
4 30—35	—	3	28	55	29	10	—	1	—	—	—	—	—	126
5 35—40	—	—	8	24	36	19	5	1	—	1	—	—	—	94
6 40—45	—	—	1	3	21	17	5	1	—	—	—	—	—	48
7 45—50	—	—	—	3	6	10	9	2	1	—	—	—	—	31
8 50—55	—	—	—	1	3	10	7	7	4	1	1	—	—	33
9 55—60	—	—	—	—	1	1	5	1	4	1	1	1	—	15
10 60—65	—	—	—	—	—	—	—	2	1	1	2	—	—	6
11 65—70	—	—	—	—	—	—	2	1	—	—	—	—	—	3
12 70—	—	—	—	—	—	—	—	—	—	—	—	—	—	—
計 Total	—	23	115	123	110	69	33	16	12	5	4	2	—	512
3. 大阪市 Osaka-shi.														
1 0—20	—	—	2	—	—	—	—	—	—	—	—	—	—	2
2 20—25	—	13	32	5	1	—	—	—	—	—	—	—	—	51
3 25—30	—	18	79	68	17	4	1	—	—	—	—	—	—	187
4 30—35	—	4	50	100	67	9	1	1	—	—	—	—	—	232
5 35—40	—	2	17	27	52	46	12	4	2	—	—	—	—	162
6 40—45	—	—	1	11	34	37	23	9	1	—	—	—	—	116
7 45—50	—	—	1	2	7	13	25	10	4	3	—	—	—	65
8 50—55	—	—	2	—	5	9	9	9	4	3	1	—	—	42
9 55—60	—	—	1	—	2	3	2	7	6	3	1	—	—	25
10 60—65	—	—	—	—	—	2	8	3	3	—	1	—	1	18
11 65—70	—	—	—	—	—	—	—	—	1	2	—	1	—	5
12 70—	—	—	—	—	—	—	—	—	—	—	—	—	—	—
計 Total	—	37	185	213	185	123	81	43	21	12	6	1	1	908
4. 堺市 Sakai-shi.														
1 0—20	—	—	—	—	—	—	—	—	—	—	—	—	—	—
2 20—25	—	—	3	—	—	—	—	—	—	—	—	—	—	3
3 25—30	—	—	13	4	1	—	—	—	—	—	—	—	—	18
4 30—35	—	1	—	8	5	—	1	—	—	—	—	—	—	15
5 35—40	—	—	—	3	6	1	—	1	—	—	—	—	—	11
6 40—45	—	—	1	1	1	—	3	—	—	1	—	—	—	7
7 45—50	—	—	—	—	—	3	2	1	—	—	—	—	—	6
8 50—55	—	—	—	—	1	2	—	—	—	—	—	—	—	3
9 55—60	—	—	—	—	—	—	1	—	1	—	—	—	—	2
10 60—65	—	—	—	—	—	—	—	—	—	—	—	—	—	—
11 65—70	—	—	—	—	—	—	—	—	—	—	—	—	—	—
12 70—	—	—	—	—	—	—	—	—	—	1	—	—	—	1
計 Total	—	1	17	16	14	6	7	2	1	2	—	—	—	66
5. 横濱市 Yokohama-shi.														
1 0—20	—	—	—	—	—	—	—	—	—	—	—	—	—	—
2 20—25	—	3	8	5	—	1	—	—	—	—	—	—	—	17
3 25—30	—	6	29	29	4	—	—	—	—	—	—	—	—	68
4 30—35	—	1	16	37	17	5	3	1	—	—	—	—	—	80
5 35—40	—	—	7	13	23	17	3	—	1	—	—	—	—	64
6 40—45	—	—	1	4	15	10	10	—	—	—	—	—	—	40
7 45—50	—	—	—	—	8	9	3	3	—	2	—	—	—	25
8 50—55	—	—	—	1	2	4	—	3	1	—	—	—	—	11
9 55—60	—	—	—	—	1	1	3	—	2	—	—	—	—	7
10 60—65	—	—	—	—	—	1	1	—	—	1	—	—	—	3
11 65—70	—	—	—	—	—	—	1	1	—	—	—	—	—	2
12 70—	—	—	—	—	—	—	1	—	—	—	—	—	—	1
計 Total	—	10	61	89	70	48	25	8	4	3	—	—	—	318
6. 横須賀市 Yokosuka-shi.														
1 0—20	—	—	—	—	—	—	—	—	—	—	—	—	—	—
2 20—25	—	1	4	—	—	—	—	—	—	—	—	—	—	5
3 25—30	—	1	4	4	—	—	—	—	—	—	—	—	—	9
4 30—35	—	—	4	7	4	1	—	—	—	—	—	—	—	16
5 35—40	—	—	2	3	4	3	2	—	—	—	—	—	—	14
6 40—45	—	—	1	1	1	—	—	—	—	—	—	—	—	4
7 45—50	—	—	—	1	—	1	4	—	—	—	—	—	—	6
8 50—55	—	—	—	—	—	—	1	—	—	1	—	—	—	2
9 55—60	—	—	—	—	—	—	1	—	1	—	1	—	—	3
10 60—65	—	—	—	—	—	—	—	—	—	—	—	—	—	—
11 65—70	—	—	—	—	—	—	—	—	—	—	—	—	—	—
12 70—	—	—	—	—	—	—	—	—	—	—	—	1	—	1
計 Total	—	2	15	16	9	6	8	—	1	2	1	—	—	60
7. 神戸市 Kobe-shi.														
1 0—20	—	—	—	—	—	—	—	—	—	—	—	—	—	—
2 20—25	—	7	17	4	—	—	—	—	—	—	—	—	—	28
3 25—30	—	11	39	22	11	2	—	1	—	—	—	—	—	86
4 30—35	—	4	26	36	26	8	2	—	—	—	—	—	—	102
5 35—40	—	1	5	17	32	22	5	4	—	—	—	—	—	86
6 40—45	—	—	2	3	14	15	13	1	2	—	—	—	—	50
7 45—50	—	—	—	—	7	5	21	8	4	—	—	—	—	45
8 50—55	—	—	1	—	4	1	4	6	3	—	—	—	—	19
9 55—60	—	—	—	—	2	2	2	3	3	2	—	—	—	14
10 60—65	—	—	—	—	—	—	1	2	2	3	2	—	—	10
11 65—70	—	—	—	—	—	—	—	—	—	1	—	—	—	1
12 70—	—	—	—	—	—	—	—	1	—	—	—	—	—	1
計 Total	—	24	90	82	96	55	48	25	15	6	2	—	—	443
8. 長崎市 Nagasaki-shi.														
1 0—20	—	—	—	—	—	—	—	—	—	—	—	—	—	—
2 20—25	—	6	4	1	—	—	—	—	—	—	—	—	—	11
3 25—30	—	5	7	10	6	—	—	—	—	—	—	—	—	28
4 30—35	—	2	5	12	5	1	2	—	—	—	—	—	—	27
5 35—40	—	—	—	4	5	4	1	2	—	—	—	—	—	16
6 40—45	—	—	—	2	2	7	1	—	—	—	—	—	—	12
7 45—50	—	—	—	2	2	—	7	—	—	—	—	—	—	11
8 50—55	—	—	—	—	—	1	1	2	—	—	—	—	—	4
9 55—60	—	—	—	—	—	—	—	2	1	—	—	—	—	4
10 60—65	—	—	—	—	—	—	—	—	1	—	—	—	—	1
11 65—70	—	—	—	—	—	—	—	—	—	—	—	—	—	—
12 70—	—	—	—	—	—	—	—	1	—	—	—	—	—	1
計 Total	—	13	16	31	20	13	12	3	5	2	—	—	—	115
9. 佐世保市 Saseho-shi.														
1 0—20	—	—	—	—	—	—	—	—	—	—	—	—	—	—
2 20—25	—	—	3	—	—	—	—	—	—	—	—	—	—	3
3 25—30	—	2	4	3	1	—	—	—	—	—	—	—	—	10
4 30—35	—	—	7	9	2	—	—	—	—	—	—	—	—	18
5 35—40	—	—	—	2	3	2	1	—	—	—	—	—	—	8
6 40—45	—	—	—	1	3	5	1	—	—	—	—	—	—	10
7 45—50	—	—	—	—	—	—	3	3	—	—	—	—	—	6
8 50—55	—	—	—	—	—	1	—	2	—	1	—	—	—	4
9 55—60	—	—	—	—	—	—	1	—	1	—	1	—	—	2
10 60—65	—	—	—	—	—	—	—	—	—	—	—	—	—	—
11 65—70	—	—	—	—	—	—	—	—	—	—	—	—	—	—
12 70—	—	—	—	—	—	—	—	—	—	—	—	—	—	—
計 Total	—	2	14	15	9	8	5	6	—	1	1	—	—	61
10. 新潟市 Niigata-shi.														
1 0—20	—	—	—	—	—	—	—	—	—	—	—	—	—	—
2 20—25	—	9	14	2	—	—	—	—	—	—	—	—	—	25
3 25—30	—	7	25	11	3	—	—	—	—	—	—	—	—	46
4 30—35	—	—	12	16	11	2	—	—	—	—	—	—	—	41
5 35—40	—	—	2	9	5	13	3	—	—	—	—	—	—	32
6 40—45	—	—	—	—	2	4	2	1	—	—	—	—	—	9
7 45—50	—	—	—	1	1	4	4	3	—	—	—	—	—	13
8 50—55	—	—	—	—	—	1	1	2	—	—	—	—	—	4
9 55—60	—	—	—	—	—	—	1	—	1	—	—	—	—	2
10 60—65	—	—	—	—	—	—	—	—	—	—	—	—	—	—
11 65—70	—	—	—	—	—	—	—	1	—	—	—	—	—	1
12 70—	—	—	—	—	—	—	—	—	—	—	—	—	—	—
計 Total	—	18	53	39	22	24	10	8	—	1	—	—	—	175

第九表　離婚者相互ノ年齢

Tableau IX.—Divorces selon l'âge respectif des époux divorcés. (1913.) (*Suite et fin.*)

離婚ノ相互者ノ年齢ニ依リ分チタル離婚（大正二年）（終）

順序 Numéros d'ordre.	夫ノ年齢 Âge de l'époux.	妻ノ年齢 Âge de l'épouse.																								順序 Numéros d'ordre.
		0—15	15—20	20—25	25—30	30—35	35—40	40—45	45—50	50—55	55—60	60—65	65—70	70—	計 Total.	0—15	15—20	20—25	25—30	30—35	35—40	40—45	45—50	50—55	55—60	60—65	65—70	70—	計 Total.	
		1	2	3	4	5	6	7	8	9	10	11	12	13	14	1	2	3	4	5	6	7	8	9	10	11	12	13	14	
	11. 名古屋市 Nagoya-shi.																													
1	0—20	—	1	1	—	—	—	—	—	—	—	—	—	—	2	—	—	1	—	—	—	—	—	—	—	—	—	—	1	
2	20—25	—	8	30	3	—	—	1	—	—	—	—	—	—	42	—	11	5	1	—	—	—	—	—	—	—	—	—	17	
3	25—30	—	11	51	36	7	2	—	—	—	—	—	—	—	107	—	8	20	4	4	—	—	—	—	—	—	—	—	36	
4	30—35	—	2	22	57	36	5	2	1	—	—	—	—	—	125	—	—	7	7	6	—	—	—	—	—	—	—	—	20	
5	35—40	—	—	4	18	36	17	3	1	—	—	—	—	—	79	—	—	2	5	8	2	—	—	—	—	—	—	—	17	
6	40—45	—	—	—	8	14	11	6	3	1	—	—	—	—	43	—	—	—	2	7	1	—	1	—	—	—	—	—	11	
7	45—50	—	—	—	2	6	9	9	2	1	3	—	—	—	32	—	—	—	1	3	—	3	—	—	—	—	—	—	11	
8	50—55	—	—	—	1	4	7	6	4	1	—	—	—	—	23	—	—	—	—	—	1	—	—	—	—	—	—	—	7	
9	55—60	—	—	—	—	4	—	2	5	3	2	—	—	—	16	—	—	—	—	1	—	—	—	—	—	—	—	—	6	
10	60—65	—	—	—	—	—	—	1	2	2	4	2	1	—	12	—	—	—	—	—	—	—	—	—	2	—	—	—	4	
11	65—70	—	—	—	—	—	—	—	2	3	1	1	—	—	7	—	—	—	—	—	—	—	—	—	2	—	—	—	3	
12	70—	—	—	—	—	—	—	—	—	—	—	—	—	1	1	—	—	—	—	—	—	—	—	—	—	—	—	—	—	
	計 Total.	—	22	108	125	107	51	30	20	11	10	3	1	1	489	—	19	35	20	28	4	4	—	1	4	—	—	—	54	
	12. 靜岡市 Shidzuoka-shi.																													
1	0—20	—	—	7	3	1	1	—	—	—	—	—	—	—	12	—	—	6	—	—	—	—	—	—	—	—	—	—	4	
2	20—25	—	3	17	8	—	1	—	—	—	—	—	—	—	29	—	1	9	3	2	—	—	—	—	—	—	—	—	23	
3	25—30	—	—	9	22	6	2	—	—	1	—	—	—	—	40	—	1	6	7	3	1	—	—	—	—	—	—	—	15	
4	30—35	—	—	1	3	11	5	—	—	—	—	—	—	—	20	—	—	2	4	5	6	1	—	—	—	—	—	—	17	
5	35—40	—	—	—	1	3	5	1	—	—	—	—	—	—	10	—	—	—	1	3	2	—	1	—	—	—	—	—	10	
6	40—45	—	—	—	—	4	1	1	1	—	1	—	—	—	8	—	—	—	—	2	—	1	2	—	—	—	—	—	7	
7	45—50	—	—	—	—	—	—	1	1	1	—	—	—	—	3	—	—	—	—	—	2	—	2	1	—	—	—	—	2	
8	50—55	—	—	—	—	—	—	1	1	2	—	—	—	—	3	—	—	—	—	—	—	2	2	—	1	—	—	—	4	
9	55—60	—	—	—	—	—	—	—	1	2	—	—	—	—	3	—	—	—	—	—	—	—	2	1	—	—	—	—	3	
10	60—65	—	—	—	—	—	—	1	—	—	—	—	—	—	1	—	—	—	—	—	—	—	1	—	1	—	—	—	2	
11	65—70	—	—	—	—	—	—	—	—	—	—	1	—	—	1	—	—	—	—	—	—	—	—	1	—	—	—	—	1	
12	70—	—	—	—	—	—	—	—	—	—	—	—	—	—	—	—	—	—	—	—	—	—	—	—	—	—	—	—	—	
	計 Total.	—	10	30	35	25	14	4	3	4	2	—	—	—	127	—	2	23	15	15	11	10	9	1	3	—	—	—	83	
	13. 仙臺市 Sendai-shi.																													
1	0—20	—	—	—	—	—	—	—	—	—	—	—	—	—	—	—	3	1	1	—	—	—	—	—	—	—	—	—	1	
2	20—25	—	4	10	2	—	—	—	—	—	—	—	—	—	16	—	14	7	3	—	—	—	—	—	—	—	—	—	6	
3	25—30	—	5	11	7	2	—	—	—	—	—	—	—	—	25	—	9	28	8	1	—	—	—	—	—	—	—	—	18	
4	30—35	—	2	9	12	6	2	—	—	—	—	—	—	—	31	—	5	19	20	5	—	—	—	—	—	—	—	—	16	
5	35—40	—	—	—	—	6	6	—	—	—	—	—	—	—	12	—	1	5	18	14	11	—	1	—	—	—	—	—	18	
6	40—45	—	—	—	—	5	2	1	1	—	—	—	—	—	9	—	1	2	4	11	8	5	1	1	—	—	—	—	11	
7	45—50	—	—	—	—	1	4	1	2	—	—	—	—	—	8	—	—	—	1	3	9	8	3	1	—	—	—	—	9	
8	50—55	—	—	—	—	—	2	1	1	2	—	—	—	—	6	—	—	1	2	4	—	1	1	2	—	—	—	—	3	
9	55—60	—	—	—	—	—	—	—	2	1	—	—	—	—	3	—	—	—	—	—	1	—	1	1	—	—	—	—	4	
10	60—65	—	—	—	—	—	1	1	—	—	—	—	—	—	2	—	—	—	—	1	—	—	—	—	—	—	—	—	1	
11	65—70	—	—	—	—	—	—	—	—	—	—	—	—	—	—	—	—	—	—	—	—	—	—	—	1	—	—	—	1	
12	70—	—	—	—	—	—	—	—	—	—	—	—	—	—	—	—	—	—	—	—	—	—	—	—	—	—	—	—	—	
	計 Total.	—	11	30	21	20	17	4	6	3	—	—	—	—	112	—	33	63	57	36	31	19	10	6	4	1	1	—	88	
	14. 福井市 Fukui-shi.																													
1	0—20	—	—	—	—	—	—	—	—	—	—	—	—	—	—	—	—	—	—	—	—	—	—	—	—	—	—	—	—	
2	20—25	—	2	5	2	—	—	—	—	—	—	—	—	—	9	—	5	7	1	—	—	—	—	—	—	—	—	—	1	
3	25—30	—	3	10	4	—	1	—	—	—	—	—	—	—	18	—	4	21	12	3	—	—	—	—	—	—	—	—	13	
4	30—35	—	1	5	3	5	3	—	—	—	—	—	—	—	17	—	1	8	16	7	2	—	—	—	—	—	—	—	27	
5	35—40	—	—	1	2	7	2	—	—	—	—	—	—	—	12	—	—	4	5	12	7	1	1	—	—	—	—	—	33	
6	40—45	—	—	—	1	5	1	1	1	—	—	—	—	—	9	—	—	—	2	6	1	—	—	1	—	—	—	—	30	
7	45—50	—	—	—	—	1	2	1	—	—	—	—	—	—	6	—	—	—	—	1	3	4	—	—	—	—	—	—	16	
8	50—55	—	—	—	—	—	1	1	—	1	—	—	—	—	3	—	—	—	1	—	1	—	3	—	—	—	—	—	19	
9	55—60	—	—	—	—	—	1	1	—	—	1	—	—	—	3	—	—	—	—	—	—	2	1	1	—	—	—	—	5	
10	60—65	—	—	—	—	—	—	1	—	—	—	—	—	—	1	—	—	—	—	—	—	—	—	—	1	—	—	—	3	
11	65—70	—	—	—	—	—	—	—	—	—	—	1	1	—	2	—	—	—	—	—	—	1	—	—	—	1	—	—	1	
12	70—	—	—	—	—	—	—	—	—	—	—	1	—	1	1	—	—	—	—	—	—	—	—	—	—	—	—	—	—	
	計 Total.	—	6	21	12	18	11	6	2	1	3	1	—	—	81	—	10	40	37	29	20	11	5	2	—	1	—	—	149	
	15. 金澤市 Kanazawa-shi.																													
1	0—20	—	—	—	—	—	—	—	—	—	—	—	—	—	—	—	—	—	—	—	—	—	—	—	—	—	—	—	—	
2	20—25	—	4	8	2	—	—	—	—	—	—	—	—	—	14	—	3	2	1	—	—	—	—	—	—	—	—	—	4	
3	25—30	—	11	30	6	4	—	—	—	—	—	—	—	—	51	—	1	4	2	—	—	—	—	—	—	—	—	—	23	
4	30—35	—	2	8	17	10	2	—	—	—	—	—	—	—	39	—	—	4	8	5	1	—	—	—	—	—	—	—	15	
5	35—40	—	—	3	12	9	6	1	—	—	—	—	—	—	31	—	—	1	5	—	3	1	—	—	—	—	—	—	17	
6	40—45	—	—	—	4	9	6	6	2	—	—	—	—	—	27	—	—	—	2	4	3	1	—	—	—	—	—	—	10	
7	45—50	—	1	—	—	3	5	2	1	—	—	—	—	—	12	—	—	—	—	—	1	2	—	—	—	—	—	—	3	
8	50—55	—	—	—	—	—	1	3	3	1	—	—	—	—	8	—	—	—	—	1	—	1	1	1	—	—	—	—	4	
9	55—60	—	—	—	—	—	—	4	1	—	1	—	—	—	6	—	—	—	—	—	—	2	1	1	—	—	—	—	4	
10	60—65	—	—	—	—	—	1	—	—	1	—	—	—	—	2	—	—	—	—	—	—	1	2	—	—	—	—	—	3	
11	65—70	—	—	—	—	—	—	1	—	—	—	1	—	—	2	—	—	—	—	—	—	1	—	—	—	—	—	—	1	
12	70—	—	—	—	—	—	1	—	—	—	—	—	1	—	2	—	—	—	—	—	—	—	—	—	—	—	—	—	—	
	計 Total.	—	18	49	41	35	22	17	7	2	1	1	—	—	193	—	4	11	18	10	8	6	4	4	1	—	—	—	70	
	21. 和歌山市 Wakayama-shi.																													
1	1	—	—	—	—	—	—	—	—	—	—	—	—	—	—	—	—	—	—	—	—	—	—	—	—	—	—	—	—	
2	17	—	1	—	—	—	—	—	—	—	—	—	—	—	1	—	—	—	—	—	—	—	—	—	—	—	—	—	—	
3	36	—	2	9	5	—	—	—	—	—	—	—	—	—	16	—	1	5	2	3	—	—	—	—	—	—	—	—	3	
4	20	—	—	3	7	8	1	—	—	—	—	—	—	—	19	—	—	—	3	3	—	1	—	—	—	—	—	—	7	
5	17	—	—	—	5	8	4	2	—	—	—	—	—	—	19	—	—	—	3	5	2	1	—	—	—	—	—	—	11	
6	11	—	—	—	—	2	6	1	—	—	—	—	—	—	9	—	—	—	—	3	2	1	—	—	—	—	—	—	6	
7	7	—	—	—	1	—	3	2	3	—	—	—	—	—	9	—	—	—	—	—	1	1	1	—	—	—	—	—	3	
8	1	—	—	—	—	—	2	1	1	—	1	—	—	—	5	—	—	—	—	—	3	—	1	—	—	—	—	—	4	
9	1	—	—	—	—	1	—	1	1	—	—	—	—	—	3	—	—	—	—	—	—	—	1	1	1	—	—	—	3	
10	2	—	—	—	—	—	—	—	—	—	—	—	—	—	—	—	—	—	—	—	—	—	—	—	—	—	—	—	—	
11	2	—	—	—	—	—	—	—	1	—	—	—	—	—	1	—	—	—	—	—	—	—	—	—	—	—	—	—	—	
12	—	—	—	—	—	—	—	—	—	—	—	—	—	—	—	—	—	—	—	—	—	—	—	—	—	—	—	—	—	
	計 Total.	—	115	—	3	12	18	19	16	6	6	1	1	—	—	82	—	6	17	14	8	4	—	3	1	1	—	—	54	
	22. 德島市 Tokushima-shi.																													
1	1	—	—	—	—	—	—	—	—	—	—	—	—	—	—	—	—	—	—	—	—	—	—	—	—	—	—	—	—	
2	6	—	—	1	—	1	—	—	—	—	—	—	—	—	1	—	—	—	—	—	—	—	—	—	—	—	—	—	—	
3	15	—	2	16	10	—	1	—	—	—	—	—	—	—	29	—	—	2	1	—	—	—	—	—	—	—	—	—	4	
4	18	—	—	1	7	6	2	—	—	—	—	—	—	—	16	—	—	2	1	1	—	—	—	—	—	—	—	—	4	
5	18	—	—	1	4	4	—	2	—	—	—	—	—	—	11	—	—	—	2	5	2	1	—	—	—	—	—	—	10	
6	8	—	—	1	2	1	3	1	—	—	—	—	—	—	8	—	—	—	—	1	3	1	2	—	—	—	—	—	7	
7	8	—	—	—	—	2	3	—	1	—	—	—	—	—	6	—	—	—	—	—	2	2	—	1	—	—	—	—	5	
8	6	—	—	—	—	—	1	1	1	1	—	—	—	—	4	—	—	—	—	—	—	1	1	—	1	—	—	—	3	
9	5	—	—	—	—	—	—	1	1	1	—	—	—	—	3	—	—	—	—	—	—	—	1	1	—	1	—	—	3	
10	3	—	—	—	—	1	—	—	1	—	1	—	—	—	3	—	—	—	—	—	—	—	—	1	—	2	—	—	4	
11	1	—	—	—	—	—	—	1	—	—	—	1	—	—	2	—	—	—	—	—	—	—	—	—	1	—	—	—	1	
12	1	—	—	—	—	—	—	—	—	—	—	—	—	—	—	—	—	—	—	—	—	—	—	—	—	—	—	—	—	
	計 Total.	—	89	—	4	21	24	12	8	9	2	3	2	—	1	—	86	—	4	23	18	16	11	3	5	—	2	1	—	83	
	23. 福岡市 Fukuoka-shi.																													
1	5	—	—	—	—	—	—	—	—	—	—	—	—	—	—	—	—	—	1	—	—	—	—	—	—	—	—	—	1	
2	24	—	3	6	—	—	—	—	—	—	—	—	—	—	9	—	—	3	3	—	—	—	—	—	—	—	—	—	6	
3	46	—	2	18	9	1	—	—	—	—	—	—	—	—	30	—	—	3	10	5	—	—	—	—	—	—	—	—	18	
4	49	—	1	8	11	3	2	1	—	—	—	—	—	—	26	—	—	1	4	7	3	1	—	—	—	—	—	—	16	
5	50	—	—	—	3	4	3	1	—	—	—	—	—	—	11	—	—	—	1	5	3	1	—	—	—	—	—	—	18	
6	33	—	—	—	4	4	3	3	—	—	—	—	—	—	14	—	—	—	1	1	5	3	1	—	—	—	—	—	11	
7	25	—	—	—	1	1	2	1	—	—	—	—	—	—	5	—	—	—	—	—	2	2	1	2	2	—	—	—	9	
8	13	—	—	—	—	—	1	1	1	—	—	—	—	—	3	—	—	—	—	—	—	—	2	—	—	1	—	—	3	
9	8	—	—	—	—	1	—	1	—	—	—	—	—	—	2	—	—	—	—	—	—	4	—	—	—	—	—	—	4	
10	4	—	—	—	—	—	—	—	—	—	—	—	—	—	—	—	—	—	—	—	—	—	—	—	—	1	—	—	1	
11	1	—	—	—	—	—	—	—	—	—	—	—	—	—	—	—	—	—	—	—	—	—	—	—	1	—	—	—	1	
12	3	—	—	—	—	—	—	—	—	—	—	—	—	—	—	—	—	—	—	—	—	—	—	—	—	—	—	—	—	
	計 Total.	—	261	—	6	32	28	13	12	7	2	—	—	—	100	—	7	20	18	13	15	8	2	2	2	1	—	—	88	
	24. 門司市 Moji-shi.																													
1	—	—	—	—	—	—	—	—	—	—	—	—	—	—	—	—	—	—	1	—	—	—	—	—	—	—	—	—	1	
2	13	—	—	3	—	—	—	—	—	—	—	—	—	—	3	—	4	9	—	—	—	—	—	—	—	—	—	—	13	
3	40	—	—	3	—	—	—	—	—	—	—	—	—	—	3	—	6	16	4	—	1	—	—	—	—	—	—	—	27	
4	37	—	—	—	2	3	—	—	—	—	—	—	—	—	5	—	1	8	17	5	2	—	—	—	—	—	—	—	33	
5	30	—	—	—	3	3	2	1	—	—	—	—	—	—	9	—	—	3	7	9	8	1	2	—	—	—	—	—	30	
6	16	—	1	—	3	—	—	—	—	—	—	—	—	—	4	—	—	3	3	—	9	1	—	—	—	—	—	—	16	
7	8	—	—	—	—	1	—	—	1	—	—	—	—	—	2	—	—	1	1	4	4	6	2	1	—	—	—	—	19	
8	5	—	—	—	—	—	1	—	—	—	—	—	—	—	1	—	—	—	1	—	1	—	2	1	—	—	—	—	5	
9	4	—	—	—	—	—	—	1	—	—	—	—	—	—	1	—	—	—	—	—	—	1	—	2	—	—	—	—	3	
10	—	—	—	—	—	—	—	—	—	—	—	—	—	—	—	—	—	—	—	—	—	—	1	—	—	—	—	—	1	
11	1	—	—	1	—	—	—	—	—	—	—	—	—	—	1	—	—	—	—	—	—	—	—	—	—	—	—	—	—	
12	1	—	—	—	—	—	—	—	—	—	—	—	—	—	1	—	—	—	—	—	—	—	1	—	—	—	—	—	1	
	計 Total.	—	155	—	—	8	8	7	2	3	1	—	—	—	—	29	—	11	41	33	18	25	9	6	4	—	2	—	—	149	
	25. 熊本市 Kumamoto-shi.																													
1	—	—	—	—	—	—	—	—	—	—	—	—	—	—	—	—	—	8	8	2	—	—	—	—	—	—	—	—	18	
2	6	—	1	4	1	—	—	—	—	—	—	—	—	—	6	—	163	273	53	8	1	1	—	—	—	—	—	—	499	
3	7	—	2	11	3	—	—	—	—	—	—	—	—	—	16	—	178	765	464	110	17	4	2	—	—	—	—	—	1,540	
4	18	—	—	3	4	1	—	—	—	—	—	—	—	—	8	—	44	392	735	418	88	16	7	1	—	—	—	—	1,701	
5	10	—	—	1	5	1	6	—	—	—	—	—	—	—	13	—	9	105	322	454	203	62	20	4	1	—	—	—	1,270	
6	10	—	—	2	3	2	5	1	—	—	—	—	—	—	13	—	2	24	116	258	255	121	36	10	1	—	—	—	823	
7	3	—	—	—	—	—	1	4	—	—	—	—	—	—	5	—	1	3	33	97	147	187	86	21	10	1	1	—	587	
8	4	—	—	—	—	—	2	—	2	1	—	—	—	—	5	—	—	5	12	37	65	87	76	36	14	2	—	—	334	
9	4	—	—	—	—	—	—	—	—	—	—	—	—	—	—	—	—	1	1	16	21	47	57	44	23	7	1	—	218	
10	2	—	—	—	—	—	—	—	2	1	—	1	—	—	4	—	—	—	—	2	9	22	17	20	17	10	3	1	101	
11	2	—	—	—	—	—	—	—	—	—	—	—	—	—	—	—	—	1	—	—	2	8	12	6	11	10	4	—	54	
12	—	—	—	—	—	—	—	—	—	—	—	—	—	—	—	—	—	—	—	—	2	4	3	5	7	5	1	2	29	
	計 Total.	—	66	—	3	21	16	4	14	5	4	2	—	1	—	70	—	405	1,577	1,788	1,400	900	559	316	147	84	35	10	3	7,174	
	26. 鹿兒島市 Kagoshima-shi.																													
1	—	—	—	—	—	—	—	—	—	—	—	—	—	—	—	—	—	—	—	—	—	—	—	—	—	—	—	—	—	
2	17	—	—	—	—	—	—	—	—	—	—	—	—	—	—	—	—	—	—	—	—	—	—	—	—	—	—	—	—	
3	36	—	1	2	—	—	—	—	—	—	—	—	—	—	3	—	—	1	—	—	—	—	—	—	—	—	—	—	1	
4	20	—	2	9	3	—	—	—	—	—	—	—	—	—	17	—	—	2	1	—	—	—	—	—	—	—	—	—	3	
5	17	—	—	5	8	4	2	—	—	—	—	—	—	—	19	—	—	3	3	5	2	1	—	—	—	—	—	—	11	
6	11	—	—	—	2	6	1	—	—	—	—	—	—	—	9	—	—	—	3	3	2	1	—	—	—	—	—	—	6	
7	7	—	—	1	—	3	2	3	—	—	—	—	—	—	9	—	—	—	—	—	1	1	1	—	—	—	—	—	3	
8	1	—	—	—	—	2	1	1	1	—	—	—	—	—	5	—	—	—	—	—	3	—	1	—	—	—	—	—	4	
9	1	—	—	—	—	—	—	—	—	—	—	—	—	—	—	—	—	—	—	—	—	—	—	—	—	—	—	—	—	
10	2	—	—	—	—	—	—	—	—	—	—	—	—	—	3	—	—	—	—	—	—	—	1	1	—	—	—	—	3	
11	—	—	—	—	—	—	—	—	—	—	—	—	—	—	—	—	—	—	—	—	—	—	—	—	—	—	—	—	—	
12	—	—	—	—	—	—	—	—	—	—	—	—	—	—	—	—	—	—	—	—	—	—	—	—	—	—	—	—	—	
	計 Total.	—	83	—	4	23	18	16	11	3	5	—	2	1	—	83	—	4	23	18	16	11	3	5	—	2	1	—	83	
	27. 札幌區 Sapporo-ku.																													
1	—	—	—	—	—	—	—	—	—	—	—	—	—	—	—	—	—	—	—	—	—	—	—	—	—	—	—	—	—	
2	4	—	—	2	1	1	—	—	—	—	—	—	—	—	4	—	—	1	—	—	—	—	—	—	—	—	—	—	1	
3	29	—	2	16	4	1	—	—	—	—	—	—	—	—	23	—	—	4	7	4	—	—	—	—	—	—	—	—	15	
4	16	—	—	4	7	4	—	—	—	—	—	—	—	—	15	—	—	2	5	6	4	—	—	—	—	—	—	—	17	
5	11	—	—	2	5	6	4	—	—	—	—	—	—	—	17	—	—	—	1	3	4	1	—	—	—	—	—	—	10	
6	8	—	—	—	1	3	4	1	—	—	—	—	—	—	9	—	—	—	—	2	2	—	1	—	—	—	—	—	7	
7	5	—	—	—	—	2	2	—	2	—	—	—	—	—	6	—	—	—	—	—	—	1	—	1	—	—	—	—	2	
8	5	—	—	—	—	—	1	—	—	2	—	—	—	—	3	—	—	—	—	—	—	—	1	—	—	—	—	—	1	
9	3	—	—	—	—	—	—	—	1	—	1	—	—	—	2	—	—	—	—	—	—	—	—	2	—	—	—	—	4	
10	3	—	—	—	—	—	—	1	—	—	—	2	—	—	3	—	—	—	—	—	—	—	—	—	1	—	—	—	1	
11	1	—	—	—	—	—	—	—	—	—	—	—	—	—	1	—	—	—	—	—	—	—	—	—	—	1	—	—	1	
12	—	—	—	—	—	—	—	—	—	—	—	—	—	—	—	—	—	—	—	—	—	—	—	—	—	—	—	—	—	
	計 Total.	—	70	—	—	8	8	2	—	—	—	—	—	—	—	70	—	—	8	8	2	—	—	—	—	—	—	—	—	18	
	28. 小樽區 Otaru-ku.																													
1	5	—	—	—	—	—	—	—	—	—	—	—	—	—	—	—	—	—	—	—	—	—	—	—	—	—	—	—	—	
2	24	—	3	—	1	—	—	—	—	—	—	—	—	—	4	—	—	1	—	—	—	—	—	—	—	—	—	—	1	
3	46	—	2	16	4	1	—	—	—	—	—	—	—	—	23	—	—	2	4	1	—	—	—	—	—	—	—	—	7	
4	49	—	—	4	7	4	—	—	—	—	—	—	—	—	15	—	—	—	2	5	6	4	—	—	—	—	—	—	17	
5	50	—	—	—	1	3	4	1	—	—	—	—	—	—	10	—	—	—	—	1	3	4	1	—	—	—	—	—	10	
6	33	—	—	—	—	1	2	2	—	—	—	—	—	—	5	—	—	—	—	—	1	2	2	—	—	—	—	—	5	
7	25	—	—	—	—	—	2	2	1	—	—	—	—	—	5	—	—	—	—	—	—	1	1	1	—	—	—	—	3	
8	13	—	—	—	—	—	—	—	2	—	—	—	—	—	2	—	—	—	—	—	—	—	1	—	—	—	—	—	1	
9	8	—	—	—	—	—	—	—	4	—	—	—	—	—	4	—	—	—	—	—	—	—	—	1	—	—	—	—	1	
10	4	—	—	—	—	—	—	—	—	—	—	—	—	—	—	—	—	—	—	—	—	—	—	—	1	—	—	—	1	
11	1	—	—	—	—	—	—	—	—	—	—	—	—	—	—	—	—	—	—	—	—	—	—	—	—	1	—	—	1	
12	3	—	—	—	—	—	—	—	—	—	—	—	—	—	—	—	—	—	—	—	—	—	—	—	—	—	—	—	—	
	計 Total.	—	88	—	2	2	2	1	—	—	—	—	—	—	—	88	—	7	20	18	13	15	8	2	2	2	1	—	88	
	29. 函館區 Hakodate-ku.																													
1	—	—	—	—	—	—	—	—	—	—	—	—	—	—	—	—	—	1	—	—	—	—	—	—	—	—	—	—	1	
2	13	—	—	3	—	—	—	—	—	—	—	—	—	—	3	—	4	9	—	—	—	—	—	—	—	—	—	—	13	
3	40	—	—	3	—	—	—	—	—	—	—	—	—	—	3	—	6	16	4	—	1	—	—	—	—	—	—	—	27	
4	37	—	—	—	2	3	—	—	—	—	—	—	—	—	5	—	1	8	17	5	2	—	—	—	—	—	—	—	33	
5	30	—	—	—	3	3	2	1	—	—	—	—	—	—	9	—	—	3	7	9	8	1	2	—	—	—	—	—	30	
6	16	—	—	1	3	—	—	—	—	—	—	—	—	—	4	—	—	3	3	—	9	1	—	—	—	—	—	—	16	
7	8	—	—	—	—	1	—	—	1	—	—	—	—	—	2	—	—	1

第十表　體性及月ニ依リ分チタル生産及死産（大正二年）

Tableau X.—Naissances vivantes et mort-nés par sexe et par mois. (1913.)

順序 Numéros d'ordre.	月 Mois.	生産 Naissances vivantes. 男 Garçons.	女 Filles.	計 Total.	死産 Mort-nés. 男 Garçons.	女 Filles.	不詳 Sexe inconnu.	計 Total.	生産 Naissances vivantes. 男 Garçons.	女 Filles.	計 Total.	死産 Mort-nés. 男 Garçons.	女 Filles.	不詳 Sexe inconnu.	計 Total.	順序 Numéros d'ordre.
		1	2	3	4	5	6	7	1	2	3	4	5	6	7	
	1. 東京市 Tokio-shi.								**5. 横濱市 Yokohama-shi.**							
1	一月 Janvier	3,293	2,979	6,272	210	183	—	393	600	549	1,149	36	33	—	69	1
2	二月 Février	2,334	2,217	4,551	162	162	3	327	425	404	829	30	32	—	62	2
3	三月 Mars	3,228	3,025	6,253	174	143	1	318	584	567	1,151	39	32	—	71	3
4	四月 Avril	1,700	1,672	3,372	147	138	1	286	304	284	588	35	30	—	65	4
5	五月 Mai	1,674	1,614	3,288	174	140	5	319	285	303	588	28	26	—	54	5
6	六月 Juin	1,520	1,524	3,044	159	136	4	299	266	267	533	33	20	—	53	6
7	七月 Juillet	1,635	1,560	3,195	191	151	1	343	292	286	578	32	38	—	70	7
8	八月 Août	2,085	1,958	4,043	193	142	1	336	376	319	695	33	33	—	66	8
9	九月 Septembre	2,288	2,072	4,360	179	143	2	324	406	368	774	44	35	—	77	9
10	十月 Octobre	2,341	2,111	4,452	174	145	1	320	408	407	815	32	28	—	60	10
11	十一月 Novembre	2,333	2,111	4,444	177	149	2	328	409	408	817	31	27	—	58	11
12	十二月 Décembre	1,794	2,060	3,854	192	173	1	366	323	325	648	36	18	—	54	12
13	不詳 Mois inconnu	—	—	—	—	—	—	—	—	—	—	—	—	—	—	13
	計 Total	26,175	24,903	51,078	2,132	1,805	22	3,959	4,678	4,487	9,165	409	350	—	759	
	2. 京都市 Kioto-shi.								**6. 横須賀市 Yokosuka-shi.**							
1	一月 Janvier	805	726	1,531	36	38	—	74	137	123	260	11	7	—	18	1
2	二月 Février	618	627	1,245	32	18	—	50	82	97	179	4	8	—	12	2
3	三月 Mars	765	716	1,481	37	43	1	81	150	131	281	11	3	—	14	3
4	四月 Avril	438	470	908	36	25	—	61	75	61	136	9	12	—	21	4
5	五月 Mai	392	435	827	32	30	—	62	68	72	140	8	9	—	17	5
6	六月 Juin	380	338	718	35	28	1	64	41	52	93	3	6	—	9	6
7	七月 Juillet	445	405	850	32	37	—	69	67	84	151	8	8	—	16	7
8	八月 Août	471	467	938	26	25	—	51	113	79	192	7	9	—	16	8
9	九月 Septembre	525	494	1,019	42	23	—	65	102	91	193	4	8	—	12	9
10	十月 Octobre	518	531	1,049	50	40	—	90	100	91	191	8	5	—	13	10
11	十一月 Novembre	566	577	1,143	31	34	—	65	83	88	171	6	8	—	14	11
12	十二月 Décembre	474	446	920	43	37	—	80	54	68	122	8	11	—	19	12
13	不詳 Mois inconnu	—	—	—	—	—	—	—	—	—	—	—	—	—	—	13
	計 Total	6,397	6,232	12,629	432	378	2	812	1,072	1,037	2,109	87	91	—	181	
	3. 大阪市 Osaka-shi.								**7. 神戸市 Kobe-shi.**							
1	一月 Janvier	1,591	1,517	3,108	153	111	1	265	627	635	1,262	47	30	—	77	1
2	二月 Février	1,199	1,254	2,453	117	98	1	216	532	494	1,026	32	32	—	64	2
3	三月 Mars	1,636	1,616	3,252	106	87	—	193	737	734	1,471	32	31	—	63	3
4	四月 Avril	757	756	1,513	118	79	—	197	288	300	588	34	22	—	56	4
5	五月 Mai	685	693	1,378	75	73	—	148	303	288	591	31	26	—	57	5
6	六月 Juin	617	607	1,224	81	66	—	147	240	225	465	27	30	—	57	6
7	七月 Juillet	861	733	1,594	98	94	—	192	322	315	637	43	32	—	75	7
8	八月 Août	929	826	1,755	113	96	—	209	372	394	766	70	49	—	119	8
9	九月 Septembre	981	943	1,924	139	106	1	246	404	397	801	55	44	—	99	9
10	十月 Octobre	1,115	1,042	2,157	143	110	1	254	459	446	905	55	40	1	96	10
11	十一月 Novembre	1,227	1,087	2,314	118	103	—	221	454	438	892	34	34	—	68	11
12	十二月 Décembre	975	914	1,889	117	118	—	235	381	332	713	53	29	—	82	12
13	不詳 Mois inconnu	—	—	—	—	—	1	1	—	—	—	—	—	—	—	13
	計 Total	12,573	11,988	24,561	1,378	1,141	5	2,524	5,119	4,998	10,117	513	399	1	913	
	4. 堺市 Sakai-shi.								**8. 長崎市 Nagasaki-shi.**							
1	一月 Janvier	98	104	202	13	8	—	21	191	187	378	14	9	—	23	1
2	二月 Février	73	91	164	8	9	—	17	138	134	272	7	13	—	20	2
3	三月 Mars	115	110	225	7	8	—	15	178	188	366	10	12	—	22	3
4	四月 Avril	53	59	112	3	2	—	5	66	63	129	15	17	—	32	4
5	五月 Mai	51	48	99	5	7	—	12	73	73	146	7	8	—	15	5
6	六月 Juin	58	47	105	8	4	—	12	61	68	129	9	6	—	15	6
7	七月 Juillet	66	67	133	6	6	—	12	90	82	172	8	11	—	19	7
8	八月 Août	68	61	129	7	8	—	15	123	110	233	15	5	—	20	8
9	九月 Septembre	74	63	137	11	9	—	20	114	100	214	8	6	—	14	9
10	十月 Octobre	84	61	145	4	5	—	9	125	99	224	9	5	—	14	10
11	十一月 Novembre	93	67	160	5	7	—	12	127	108	235	12	14	—	26	11
12	十二月 Décembre	64	74	138	11	9	—	20	97	100	197	11	11	—	22	12
13	不詳 Mois inconnu	—	—	—	—	—	—	—	—	—	—	—	—	—	—	13
	計 Total	897	852	1,749	88	82	—	170	1,383	1,312	2,695	125	117	—	242	
	9. 佐世保市 Saseho-shi.								**13. 仙臺市 Sendai-shi.**							
1	一月 Janvier	69	117	119	236	10	3	—	13	203	176	379	10	15	—	25	1
2	二月 Février	62	86	84	170	10	6	—	16	150	130	280	5	7	—	12	2
3	三月 Mars	71	145	132	277	10	2	—	12	196	212	408	10	12	—	22	3
4	四月 Avril	65	36	38	74	7	7	—	14	90	107	197	14	8	—	22	4
5	五月 Mai	54	57	37	94	5	12	—	17	97	103	200	10	6	—	16	5
6	六月 Juin	53	37	34	71	5	11	—	16	104	99	203	6	9	—	15	6
7	七月 Juillet	70	54	47	101	6	6	—	12	111	93	204	4	12	—	16	7
8	八月 Août	66	53	66	119	6	7	—	13	110	103	213	11	7	—	18	8
9	九月 Septembre	77	69	67	136	11	7	—	18	134	124	258	8	6	—	14	9
10	十月 Octobre	60	62	68	130	9	3	—	12	146	152	298	11	6	—	17	10
11	十一月 Novembre	58	87	62	149	13	7	—	20	145	135	280	12	8	—	20	11
12	十二月 Décembre	54	37	66	103	9	5	—	14	121	109	230	9	12	—	21	12
13	不詳 Mois inconnu	—	—	—	—	—	—	—	—	—	—	—	—	—	—	—	13
	計 Total	759	840	820	1,660	101	76	—	177	1,607	1,543	3,150	110	108	—	218	
	10. 新潟市 Niigata-shi.								**14. 福井市 Fukui-shi.**							
1	一月 Janvier	18	163	112	275	6	10	—	16	116	92	208	7	7	—	14	1
2	二月 Février	12	118	106	224	8	4	—	12	86	83	169	10	6	—	16	2
3	三月 Mars	14	121	132	253	7	6	—	13	134	156	290	6	5	—	11	3
4	四月 Avril	21	70	80	150	3	1	—	4	42	51	93	7	9	—	16	4
5	五月 Mai	17	69	73	142	3	8	—	11	58	55	113	4	1	—	5	5
6	六月 Juin	9	52	55	107	4	7	—	11	61	46	107	7	4	—	11	6
7	七月 Juillet	16	83	85	168	5	8	—	13	47	62	109	9	6	—	15	7
8	八月 Août	16	111	86	197	3	6	—	9	57	53	110	5	2	—	7	8
9	九月 Septembre	12	87	111	198	7	5	1	13	66	59	125	6	4	—	10	9
10	十月 Octobre	13	113	124	237	12	7	—	19	56	66	122	4	4	1	9	10
11	十一月 Novembre	14	101	103	204	7	3	—	10	59	58	117	7	8	—	15	11
12	十二月 Décembre	19	76	69	145	7	4	—	11	49	32	81	7	8	—	15	12
13	不詳 Mois inconnu	—	—	—	—	—	—	—	—	—	—	—	—	—	—	—	13
	計 Total	181	1,164	1,136	2,300	72	69	1	142	831	813	1,644	79	64	1	144	
	11. 名古屋市 Nagoya-shi.								**15. 金澤市 Kanazawa-shi.**							
1	一月 Janvier	77	825	746	1,571	44	30	—	74	239	203	442	14	8	—	22	1
2	二月 Février	64	594	547	1,141	37	31	—	68	184	185	369	14	22	—	36	2
3	三月 Mars	68	621	666	1,287	33	24	—	57	263	222	485	8	8	—	16	3
4	四月 Avril	56	412	392	804	30	34	—	64	156	99	255	11	11	—	22	4
5	五月 Mai	57	438	451	889	28	34	—	62	128	138	266	1	6	—	7	5
6	六月 Juin	57	436	414	850	31	29	—	60	117	112	229	12	13	—	25	6
7	七月 Juillet	75	474	460	934	38	40	1	79	121	75	196	14	3	—	17	7
8	八月 Août	119	540	476	1,016	42	36	—	78	130	106	236	19	8	—	27	8
9	九月 Septembre	99	560	507	1,067	36	38	—	74	127	137	264	12	5	—	17	9
10	十月 Octobre	96	641	496	1,137	31	28	—	59	133	150	283	13	8	—	21	10
11	十一月 Novembre	68	525	495	1,020	38	29	—	67	142	133	275	12	10	—	22	11
12	十二月 Décembre	82	307	355	662	45	40	—	85	118	106	224	8	10	—	18	12
13	不詳 Mois inconnu	—	—	—	—	—	—	—	—	—	—	—	—	—	—	—	13
	計 Total	913	6,373	6,005	12,378	433	393	1	827	1,858	1,666	3,524	138	112	—	250	
	12. 静岡市 Shidzuoka-shi.								**16. 富山市 Toyama-shi.**							
1	一月 Janvier	23	134	114	248	3	5	—	8	121	134	255	7	8	—	15	1
2	二月 Février	20	79	71	150	4	7	—	11	112	105	217	5	3	—	8	2
3	三月 Mars	22	117	89	206	5	7	—	12	115	163	278	7	4	—	11	3
4	四月 Avril	32	78	70	148	7	5	—	12	66	70	136	7	3	—	10	4
5	五月 Mai	15	72	70	142	5	3	—	8	85	85	170	6	8	—	14	5
6	六月 Juin	15	60	69	129	7	3	—	10	80	67	147	5	3	—	8	6
7	七月 Juillet	19	70	66	136	4	1	1	6	84	82	166	4	5	—	9	7
8	八月 Août	20	89	101	190	5	7	—	12	76	63	139	10	4	—	14	8
9	九月 Septembre	14	115	97	212	9	7	—	16	75	89	164	6	1	—	7	9
10	十月 Octobre	14	98	100	198	7	7	—	14	95	118	213	4	4	—	8	10
11	十一月 Novembre	26	114	100	214	4	8	—	12	86	81	167	6	4	—	10	11
12	十二月 Décembre	22	76	82	158	4	7	—	11	72	63	135	8	1	—	9	12
13	不詳 Mois inconnu	—	—	—	—	—	—	—	—	—	—	—	—	—	—	—	13
	計 Total	242	1,102	1,029	2,131	64	67	1	132	1,067	1,120	2,187	75	48	—	123	

第十表　體性及月ニ依リ分　チタル生産及死産（大正二年）（終）

Tableau X.—Naissances vivantes et mort-nés par sexe et par mois. (1913.) (*Suite et fin.*)

順序 Numéros d'ordre.	月 Mois.	生産 Naissances vivantes. 男 Garçons. 1	女 Filles. 2	計 Total. 3	死産 Mort-nés. 男 Garçons. 4	女 Filles. 5	不詳 Sexe inconnu. 6	計 Total. 7
	17. 岡山市 Okayama-shi.							
1	一月 Janvier	141	127	268	8	14	—	22
2	二月 Février	92	91	183	9	6	—	15
3	三月 Mars	173	145	318	4	11	—	15
4	四月 Avril	46	43	89	5	3	—	8
5	五月 Mai	44	39	83	4	8	—	12
6	六月 Juin	40	34	74	6	5	—	11
7	七月 Juillet	61	55	116	8	5	1	14
8	八月 Août	64	72	136	4	7	—	11
9	九月 Septembre	80	71	151	10	15	1	26
10	十月 Octobre	77	72	149	7	9	1	17
11	十一月 Novembre	62	72	134	8	7	—	15
12	十二月 Décembre	55	57	112	7	4	—	11
13	不詳 Mois inconnu	—	—	—	—	—	—	—
	計 Total	935	878	1,813	80	94	3	177
	18. 廣島市 Hiroshima-shi.							
1	一月 Janvier	235	222	457	21	19	—	40
2	二月 Février	164	158	322	10	11	—	21
3	三月 Mars	220	260	480	11	13	—	24
4	四月 Avril	111	108	219	20	11	—	31
5	五月 Mai	123	113	236	12	9	—	21
6	六月 Juin	117	105	222	9	8	—	17
7	七月 Juillet	138	123	261	12	11	—	23
8	八月 Août	141	142	283	13	6	—	19
9	九月 Septembre	148	147	295	10	8	—	18
10	十月 Octobre	131	119	250	15	6	—	21
11	十一月 Novembre	125	134	259	10	9	—	19
12	十二月 Décembre	98	104	202	12	21	—	33
13	不詳 Mois inconnu	—	—	—	—	—	—	—
	計 Total	1,751	1,735	3,486	155	132	—	287
	19. 呉　市 Kure-shi.							
1	一月 Janvier	246	244	490	12	14	—	26
2	二月 Février	202	157	359	16	10	—	26
3	三月 Mars	243	248	491	20	8	—	28
4	四月 Avril	89	58	147	8	13	—	21
5	五月 Mai	95	91	186	7	7	—	14
6	六月 Juin	91	90	181	5	7	—	12
7	七月 Juillet	101	106	207	21	5	—	26
8	八月 Août	131	124	255	11	12	—	23
9	九月 Septembre	157	133	290	5	14	—	19
10	十月 Octobre	149	127	276	14	5	—	19
11	十一月 Novembre	129	134	263	14	6	—	20
12	十二月 Décembre	94	75	169	11	10	—	21
13	不詳 Mois inconnu	—	—	—	—	—	—	—
	計 Total	1,727	1,587	3,314	144	111	—	255
	20. 下關市 Shimonoseki-shi.							
1	一月 Janvier	96	109	205	7	2	—	9
2	二月 Février	67	55	122	12	4	—	16
3	三月 Mars	89	103	192	3	1	—	4
4	四月 Avril	48	41	89	4	2	—	6
5	五月 Mai	45	36	81	4	2	—	6
6	六月 Juin	27	36	63	5	3	—	8
7	七月 Juillet	46	38	84	2	7	—	9
8	八月 Août	50	63	113	7	1	—	8
9	九月 Septembre	53	55	108	7	8	—	15
10	十月 Octobre	66	57	123	8	4	—	12
11	十一月 Novembre	57	76	133	3	5	—	8
12	十二月 Décembre	43	46	89	4	10	—	14
13	不詳 Mois inconnu	—	—	—	—	—	—	—
	計 Total	687	715	1,402	66	49	—	115
	21. 和歌山市 Wakayama-shi.							
1	一月 Janvier	138	119	257	8	6	—	14
2	二月 Février	126	132	258	3	10	—	13
3	三月 Mars	143	163	306	9	10	—	19
4	四月 Avril	19	24	43	—	—	—	—
5	五月 Mai	61	60	121	8	2	—	10
6	六月 Juin	67	54	121	4	5	—	9
7	七月 Juillet	85	70	155	5	9	—	14
8	八月 Août	97	81	178	7	4	—	11
9	九月 Septembre	85	82	167	3	3	—	6
10	十月 Octobre	101	80	181	7	8	—	15
11	十一月 Novembre	87	88	175	3	5	—	8
12	十二月 Décembre	89	59	148	6	2	—	8
13	不詳 Mois inconnu	—	—	—	—	—	—	—
	計 Total	1,098	1,012	2,110	63	64	—	127
	22. 德島市 Tokushima-shi.							
1	一月 Janvier	123	127	250	11	5	—	16
2	二月 Février	95	77	172	9	10	—	19
3	三月 Mars	107	118	225	10	5	—	15
4	四月 Avril	65	46	111	8	3	—	11
5	五月 Mai	53	73	126	7	6	—	13
6	六月 Juin	59	68	127	3	7	—	10
7	七月 Juillet	63	53	116	9	3	—	12
8	八月 Août	84	62	146	6	6	—	12
9	九月 Septembre	98	94	192	2	5	—	7
10	十月 Octobre	69	74	143	6	8	—	14
11	十一月 Novembre	85	77	162	10	5	—	15
12	十二月 Décembre	70	67	137	7	4	—	11
13	不詳 Mois inconnu	—	—	—	—	—	—	—
	計 Total	971	936	1,907	88	67	—	155
	23. 福岡市 Fukuoka-shi.							
1	一月 Janvier	150	137	287	6	3	—	9
2	二月 Février	99	77	176	7	5	—	12
3	三月 Mars	123	146	269	8	7	—	15
4	四月 Avril	53	67	120	9	3	—	12
5	五月 Mai	62	52	114	3	2	—	5
6	六月 Juin	63	64	127	9	3	—	12
7	七月 Juillet	76	77	153	2	5	—	7
8	八月 Août	85	83	168	6	7	—	13
9	九月 Septembre	71	108	179	3	3	—	6
10	十月 Octobre	96	77	173	2	2	—	4
11	十一月 Novembre	94	88	182	7	5	—	12
12	十二月 Décembre	67	54	121	13	5	—	18
13	不詳 Mois inconnu	—	—	—	—	—	—	—
	計 Total	1,039	1,030	2,069	75	50	—	125
	24. 門司市 Moji-shi.							
1	一月 Janvier	99	89	188	6	3	—	9
2	二月 Février	69	74	143	7	6	—	13
3	三月 Mars	102	107	209	4	7	—	11
4	四月 Avril	32	30	62	3	—	—	3
5	五月 Mai	36	27	63	2	4	—	6
6	六月 Juin	25	35	60	7	1	—	8
7	七月 Juillet	37	25	62	5	6	—	11
8	八月 Août	59	35	94	8	7	—	15
9	九月 Septembre	44	44	88	12	5	—	17
10	十月 Octobre	37	38	75	5	—	—	5
11	十一月 Novembre	50	58	108	2	5	—	7
12	十二月 Décembre	30	32	62	3	6	—	9
13	不詳 Mois inconnu	—	—	—	—	—	—	—
	計 Total	620	594	1,214	64	50	—	114
	25. 熊本市 Kumamoto-shi.							
1	一月 Janvier	121	105	226	3	5	—	8
2	二月 Février	65	69	134	5	3	—	8
3	三月 Mars	108	129	237	5	5	—	10
4	四月 Avril	45	35	80	3	2	—	5
5	五月 Mai	38	35	73	4	5	—	9
6	六月 Juin	51	41	92	1	2	—	3
7	七月 Juillet	29	39	68	10	6	—	16
8	八月 Août	44	43	87	7	7	—	14
9	九月 Septembre	63	59	122	4	4	—	8
10	十月 Octobre	60	55	115	1	3	—	4
11	十一月 Novembre	65	52	117	6	2	—	8
12	十二月 Décembre	45	39	84	4	3	—	7
13	不詳 Mois inconnu	—	—	—	—	—	—	—
	計 Total	734	701	1,435	53	47	—	100
	26. 鹿兒島市 Kagoshima-shi.							
1	一月 Janvier	146	122	268	5	5	—	10
2	二月 Février	78	100	178	10	9	—	19
3	三月 Mars	125	122	247	4	—	—	4
4	四月 Avril	46	45	91	1	4	—	5
5	五月 Mai	51	37	88	4	4	—	8
6	六月 Juin	40	32	72	6	3	—	9
7	七月 Juillet	55	50	105	4	6	—	10
8	八月 Août	73	58	131	9	3	—	12
9	九月 Septembre	80	60	140	4	5	—	9
10	十月 Octobre	75	79	154	4	8	—	12
11	十一月 Novembre	86	79	165	5	5	—	10
12	十二月 Décembre	63	123	186	6	7	—	13
13	不詳 Mois inconnu	—	—	—	—	—	—	—
	計 Total	918	907	1,825	62	59	—	121
	27. 札幌區 Sapporo-ku.							
1	一月 Janvier	158	158	316	10	10	—	20
2	二月 Février	123	103	226	13	5	—	18
3	三月 Mars	151	178	329	11	4	—	15
4	四月 Avril	87	97	184	9	7	—	16
5	五月 Mai	110	121	231	9	3	—	12
6	六月 Juin	110	93	203	5	10	—	15
7	七月 Juillet	81	71	152	9	5	—	14
8	八月 Août	99	85	184	12	6	—	18
9	九月 Septembre	108	105	213	6	4	—	10
10	十月 Octobre	106	97	203	6	8	—	14
11	十一月 Novembre	122	104	226	4	9	—	13
12	十二月 Décembre	77	50	127	8	8	—	16
13	不詳 Mois inconnu	—	—	—	—	—	—	—
	計 Total	1,382	1,262	2,594	102	79	—	181
	28. 小樽區 Otaru-ku.							
1	一月 Janvier	216	172	388	8	2	—	10
2	二月 Février	116	121	237	9	6	—	15
3	三月 Mars	164	188	352	9	7	—	16
4	四月 Avril	98	95	193	12	8	—	20
5	五月 Mai	108	83	191	7	13	—	20
6	六月 Juin	89	86	175	9	1	—	10
7	七月 Juillet	107	87	194	5	8	—	13
8	八月 Août	107	82	189	12	7	—	19
9	九月 Septembre	113	108	221	11	6	—	17
10	十月 Octobre	106	120	226	6	8	—	14
11	十一月 Novembre	130	107	237	12	8	—	20
12	十二月 Décembre	79	57	136	14	10	—	24
13	不詳 Mois inconnu	—	—	—	—	—	—	—
	計 Total	1,433	1,306	2,739	114	84	—	198
	總計 Totaux.							
1	一月 Janvier	10,463	10,463	21,827	741	603	1	1,345
2	二月 Février	8,275	8,005	16,280	614	555	4	1,173
3	三月 Mars	11,039	10,973	22,012	619	523	2	1,144
4	四月 Avril	5,502	5,402	10,904	580	465	1	1,046
5	五月 Mai	5,501	5,461	10,962	511	471	5	987
6	六月 Juin	5,061	4,897	9,958	514	441	5	960
7	七月 Juillet	5,879	5,426	11,305	611	550	4	1,165
8	八月 Août	6,915	6,359	13,274	680	531	1	1,212
9	九月 Septembre	7,340	6,959	14,299	668	535	5	1,208
10	十月 Octobre	7,762	7,217	14,979	660	523	5	1,188
11	十一月 Novembre	7,814	7,291	15,105	610	531	2	1,143
12	十二月 Décembre	5,937	6,059	11,996	682	602	1	1,285
13	不詳 Mois inconnu	—	—	—	—	—	1	1
	計 Total	88,389	84,512	172,901	7,490	6,330	37	13,857

第十一表　體性、嫡庶出又ハ私生タル身分及懐孕月數ニ依リ分チタル死産（大正二年）

Tableau XI.—Mort-nés par sexe, par filiation et par durée de la gestation. (1913.)

順序 Numéros d'ordre.	懐孕月數 Durée de la gestation.	男 Garçons. 嫡出子 Enfants légitimes.	庶子 Enfants naturels reconnus.	私生子 Enfants naturels.	身分不詳 Filiation inconnue.	計 Total.	女 Filles. 嫡出子 Enfants légitimes.	庶子 Enfants naturels reconnus.	私生子 Enfants naturels.	身分不詳 Filiation inconnue.	計 Total.	不詳 Sexe inconnu. 嫡出子 Enfants légitimes.	庶子 Enfants naturels reconnus.	私生子 Enfants naturels.	身分不詳 Filiation inconnue.	計 Total.	合計 Total. 嫡出子 Enfants légitimes.	庶子 Enfants naturels reconnus.	私生子 Enfants naturels.	身分不詳 Filiation inconnue.	計 Total.	順序 Numéros d'ordre.
		1	2	3	4	5	6	7	8	9	10	11	12	13	14	15	16	17	18	19	20	
	1. 東京市 Tokio-shi.																					
1	四箇月未滿 Moins de 4 mois	5	—	3	—	8	—	—	—	—	—	4	—	3	—	7	9	—	—	—	—	1
2	四箇月 4 mois	39	—	23	—	62	14	1	10	—	25	4	—	2	—	6	57	1	2	—	—	2
3	五箇月 5 mois	59	1	31	—	91	49	2	39	—	90	—	—	4	—	4	108	3	5	—	1	6
4	六箇月 6 mois	106	2	80	—	188	98	1	54	—	153	2	—	—	—	2	206	3	10	—	7	17
5	七箇月 7 mois	194	5	128	—	327	183	2	102	—	287	1	—	—	—	1	378	7	16	—	7	23
6	八箇月 8 mois	242	6	154	—	402	215	1	136	—	352	2	—	—	—	2	459	7	26	—	10	36
7	九箇月 9 mois	249	3	139	—	391	241	5	121	—	367	—	—	—	—	—	490	8	31	—	11	42
8	十箇月 10 mois	450	6	204	—	660	352	5	170	—	527	—	—	—	—	—	802	11	45	—	10	55
9	十箇月以上 Plus de 10 mois	3	—	—	—	3	3	—	1	—	4	—	—	—	—	—	6	—	—	—	—	—
10	不詳 Durée inconnue	—	—	—	—	—	—	—	—	—	—	—	—	—	—	—	—	—	—	—	—	—
	計 Total	1,347	23	762	—	2,132	1,155	17	633	—	1,805	13	—	9	—	22	2,515	40	1,404	—	3,959	68
	2. 京都市 Kioto-shi.																					
1	四箇月未滿 Moins de 4 mois	—	—	—	—	—	1	—	—	—	1	—	—	—	—	—	1	—	—	—	1	—
2	四箇月 4 mois	4	—	3	1	8	2	—	4	—	6	1	—	—	—	1	7	—	7	1	15	3
3	五箇月 5 mois	15	—	11	—	26	13	—	7	1	21	1	—	—	—	1	29	—	18	1	48	17
4	六箇月 6 mois	18	—	12	—	30	17	—	10	—	27	—	—	—	—	—	35	—	22	—	57	27
5	七箇月 7 mois	31	2	20	—	53	25	2	15	—	42	—	—	—	—	—	56	4	35	—	95	46
6	八箇月 8 mois	57	1	23	—	81	45	4	25	—	74	—	—	—	—	—	102	5	48	—	155	46
7	九箇月 9 mois	48	1	25	1	75	41	—	34	—	75	—	—	—	—	—	89	1	59	1	150	48
8	十箇月 10 mois	105	—	52	1	158	86	2	43	—	131	—	—	—	—	—	191	2	95	1	289	87
9	十箇月以上 Plus de 10 mois	1	—	—	—	1	1	—	—	—	1	—	—	—	—	—	2	—	—	—	2	—
10	不詳 Durée inconnue	—	—	—	—	—	—	—	—	—	—	—	—	—	—	—	—	—	—	—	—	—
	計 Total	279	4	146	3	432	231	8	138	1	378	2	—	—	—	2	512	12	284	4	812	274
	3. 大阪市 Osaka-shi.																					
1	四箇月未滿 Moins de 4 mois	3	—	1	—	4	—	—	—	—	—	—	—	1	—	1	3	—	2	—	5	—
2	四箇月 4 mois	23	—	10	—	33	7	—	4	—	11	2	—	—	1	3	32	—	14	1	47	1
3	五箇月 5 mois	53	—	29	—	82	37	—	18	—	55	—	—	—	—	—	90	—	47	—	137	5
4	六箇月 6 mois	66	1	39	—	106	55	1	40	1	97	—	—	—	—	—	121	2	79	1	203	10
5	七箇月 7 mois	81	—	89	—	170	71	—	76	—	147	—	—	—	—	—	152	—	165	—	317	17
6	八箇月 8 mois	116	—	124	—	240	133	2	106	—	241	—	—	—	—	—	249	2	230	—	481	14
7	九箇月 9 mois	159	1	115	—	275	99	2	107	—	208	—	—	—	—	—	258	3	222	—	488	18
8	十箇月 10 mois	279	2	183	—	464	222	—	159	—	381	—	—	—	—	—	501	2	342	—	845	15
9	十箇月以上 Plus de 10 mois	3	—	1	—	4	1	—	—	—	1	—	—	—	—	—	4	—	1	—	5	1
10	不詳 Durée inconnue	—	—	—	—	—	—	—	—	—	—	—	—	1	—	1	—	—	1	—	1	—
	計 Total	783	4	591	—	1,378	625	5	510	1	1,141	2	—	2	1	5	1,410	9	1,103	2	2,524	76
	4. 堺市 Sakai-shi.																					
1	四箇月未滿 Moins de 4 mois	—	—	—	—	—	—	—	—	—	—	—	—	—	—	—	—	—	—	—	1	—
2	四箇月 4 mois	5	—	1	—	6	1	—	—	—	1	—	—	—	—	—	6	—	1	—	7	2
3	五箇月 5 mois	2	—	1	—	3	—	—	1	—	1	—	—	—	—	—	2	—	2	—	4	4
4	六箇月 6 mois	3	—	1	—	4	4	—	1	—	5	—	—	—	—	—	7	—	2	—	9	5
5	七箇月 7 mois	—	—	2	—	2	4	—	6	—	10	—	—	—	—	—	4	—	8	—	12	11
6	八箇月 8 mois	9	—	8	—	17	6	—	5	—	11	—	—	—	—	—	15	—	13	—	28	13
7	九箇月 9 mois	12	—	7	—	19	12	—	6	—	18	—	—	—	—	—	24	—	13	—	37	25
8	十箇月 10 mois	25	—	12	—	37	23	1	12	—	36	—	—	—	—	—	48	1	21	—	73	6
9	十箇月以上 Plus de 10 mois	—	—	—	—	—	—	—	—	—	—	—	—	—	—	—	—	—	—	—	—	—
10	不詳 Durée inconnue	—	—	—	—	—	—	—	—	—	—	—	—	—	—	—	—	—	—	—	—	—
	計 Total	56	—	32	—	88	50	1	31	—	82	—	—	—	—	—	106	1	63	—	170	67
	5. 横濱市 Yokohama-shi.																					
1	四箇月未滿 Moins de 4 mois	—	—	—	—	—	—	—	—	—	—	—	—	—	—	—	—	—	—	—	—	—
2	四箇月 4 mois	3	—	1	—	4	2	—	2	—	4	—	—	—	—	—	5	—	3	—	8	—
3	五箇月 5 mois	19	—	14	—	33	12	—	10	—	22	—	—	—	—	—	31	—	24	—	55	2
4	六箇月 6 mois	17	—	14	—	31	15	—	11	—	26	—	—	—	—	—	32	—	25	—	57	7
5	七箇月 7 mois	22	—	29	—	51	31	—	24	—	55	—	—	—	—	—	53	—	53	—	106	14
6	八箇月 8 mois	41	—	23	—	64	36	—	28	—	64	—	—	—	—	—	77	—	51	—	128	9
7	九箇月 9 mois	57	—	26	—	83	52	—	23	—	75	—	—	—	—	—	109	—	49	—	158	13
8	十箇月 10 mois	94	—	49	—	143	69	—	34	—	103	—	—	—	—	—	163	—	33	—	246	15
9	十箇月以上 Plus de 10 mois	—	—	—	—	—	1	—	—	—	1	—	—	—	—	—	1	—	—	—	1	—
10	不詳 Durée inconnue	—	—	—	—	—	—	—	—	—	—	—	—	—	—	—	—	—	—	—	—	—
	計 Total	253	—	156	—	409	218	—	132	—	350	—	—	—	—	—	471	—	288	—	759	60

順序 Numéros d'ordre.	懐孕月數 Durée de la gestation.	男 Garçons. 嫡出子 Enfants légitimes.	庶子 Enfants naturels reconnus.	私生子 Enfants naturels.	身分不詳 Filiation inconnue.	計 Total.	女 Filles. 嫡出子 Enfants légitimes.	庶子 Enfants naturels reconnus.	私生子 Enfants naturels.	身分不詳 Filiation inconnue.	計 Total.	不詳 Sexe inconnu. 嫡出子 Enfants légitimes.	庶子 Enfants naturels reconnus.	私生子 Enfants naturels.	身分不詳 Filiation inconnue.	計 Total.	合計 Total. 嫡出子 Enfants légitimes.	庶子 Enfants naturels reconnus.	私生子 Enfants naturels.	身分不詳 Filiation inconnue.	計 Total.	順序 Numéros d'ordre.
		1	2	3	4	5	6	7	8	9	10	11	12	13	14	15	16	17	18	19	20	
	6. 横須賀市 Yokosuka-shi.																					
1		6	—	15	—	—	—	—	—	—	—	—	—	—	—	—	—	—	—	—	—	1
2		35	—	93	1	—	—	—	1	1	—	—	—	—	—	—	—	—	—	—	—	2
3		74	—	185	2	—	—	—	2	3	—	1	—	—	—	1	4	—	2	—	—	2
4		134	—	343	2	—	2	—	4	8	—	5	—	—	—	5	13	—	5	—	1	6
5		230	—	615	10	—	4	—	14	6	—	3	—	—	—	3	9	—	10	—	7	17
6		290	—	756	15	—	3	—	18	11	—	7	—	—	—	7	18	—	16	—	7	23
7		260	—	758	17	—	4	—	21	14	—	7	—	—	—	7	21	—	26	—	10	36
8		374	—	1,187	21	—	6	—	27	24	—	4	—	—	—	4	28	—	31	—	11	42
9		1	—	7	—	—	—	—	—	—	—	—	—	—	—	—	—	—	45	—	10	55
10		—	—	—	—	—	—	—	—	—	—	—	—	—	—	—	—	—	—	—	—	—
		1,404	—	3,959	68	—	19	—	87	67	—	27	—	—	—	94	—	—	135	—	46	—
	7. 神戸市 Kobe-shi.																					
1		—	—	1	—	—	—	—	—	—	—	—	—	—	—	—	—	—	—	—	—	1
2		7	1	15	3	—	8	—	11	5	—	5	—	—	—	10	—	—	8	—	13	21
3		18	1	48	17	1	18	—	36	18	—	11	—	—	—	29	1	—	36	1	29	66
4		22	—	57	27	—	16	—	43	14	—	15	—	—	—	29	—	1	41	—	31	72
5		35	—	95	46	—	38	—	84	39	1	27	—	—	—	67	—	—	85	1	65	151
6		48	—	155	46	—	46	—	92	41	—	38	—	—	—	79	—	—	87	—	84	171
7		59	1	150	48	—	48	—	96	36	—	32	—	—	—	68	—	—	84	—	80	164
8		95	1	289	87	1	62	—	150	71	—	45	—	—	—	116	—	—	158	1	107	266
9		—	—	2	—	—	1	—	1	—	—	1	—	—	—	1	—	—	—	—	2	2
10		—	—	—	—	—	—	—	—	—	—	—	—	—	—	—	—	—	—	—	—	—
		284	4	812	274	2	237	—	513	224	1	174	—	—	—	399	1	—	—	1	499	3
	8. 長崎市 Nagasaki-shi.																					
1		2	—	5	—	—	—	—	—	—	—	—	—	—	—	—	—	—	—	—	—	1
2		14	1	47	1	—	1	—	2	—	—	—	—	—	—	—	—	—	1	—	1	2
3		47	—	137	5	—	4	—	9	1	—	4	—	—	—	5	—	—	6	—	8	14
4		79	1	203	10	—	4	—	14	10	—	8	—	—	—	18	—	—	20	—	12	32
5		165	—	317	17	—	8	—	25	13	—	12	—	—	—	25	—	—	30	—	20	50
6		230	—	481	14	—	11	—	25	16	—	8	—	—	—	24	—	—	30	—	19	49
7		222	—	488	18	—	9	—	22	7	—	4	—	—	—	11	—	—	30	—	18	48
8		342	—	845	15	—	12	—	27	23	—	11	—	—	—	34	—	—	20	—	13	33
9		1	—	5	1	—	—	—	1	—	—	—	—	—	—	—	—	—	38	—	23	61
10		1	—	1	—	—	—	—	—	—	—	—	—	—	—	—	—	—	1	—	—	1
		1,103	2	2,524	76	—	49	—	125	70	—	47	—	—	—	117	—	—	146	—	96	—
	9. 佐世保市 Saseho-shi.																					
1		—	—	—	1	—	—	—	1	—	—	—	—	—	—	—	—	—	—	—	—	1
2		1	—	7	2	—	1	—	3	3	—	2	—	—	—	5	—	—	1	—	—	1
3		2	—	4	4	—	4	—	8	1	—	2	—	—	—	3	—	—	5	—	3	8
4		2	—	9	5	—	5	—	10	7	—	2	—	—	—	9	—	—	5	—	6	11
5		8	—	12	11	—	10	—	21	10	—	6	—	—	—	16	—	—	12	—	7	19
6		13	—	28	13	—	4	—	17	12	—	6	—	—	—	18	—	—	21	—	16	37
7		13	—	37	25	—	8	—	33	14	—	4	—	—	—	18	—	—	25	—	10	35
8		21	—	73	6	—	2	—	8	5	—	2	—	—	—	7	—	—	39	—	12	51
9		—	—	—	—	—	—	—	—	—	—	—	—	—	—	—	—	—	11	—	4	15
10		—	—	—	—	—	—	—	—	—	—	—	—	—	—	—	—	—	—	—	—	—
		63	—	170	67	—	34	—	101	52	—	24	—	—	—	76	—	—	119	—	58	—
	10. 新潟市 Niigata-shi.																					
1		—	—	—	—	—	—	—	—	—	—	—	—	—	—	—	—	—	—	—	—	1
2		3	—	8	—	—	—	—	—	—	—	—	—	—	—	—	—	—	—	—	—	2
3		24	—	55	2	—	1	—	3	1	—	—	—	—	—	1	—	—	3	—	2	5
4		25	—	57	7	—	—	—	7	3	—	4	—	—	—	7	—	—	10	—	4	14
5		53	—	106	14	—	1	—	15	9	—	4	—	—	—	13	—	—	23	—	5	28
6		51	—	128	9	—	3	—	12	16	—	5	—	—	—	21	—	—	25	—	8	33
7		49	—	158	13	—	2	—	15	11	—	2	—	—	—	13	—	—	24	—	4	28
8		83	—	246	15	—	5	—	20	13	—	1	—	—	—	14	—	—	28	—	6	34
9		—	—	1	—	—	—	—	—	—	—	—	—	—	—	—	—	—	—	—	—	—
10		—	—	—	—	—	—	—	—	—	—	—	—	—	—	—	—	—	—	—	—	—
		288	—	759	60	—	12	—	72	53	—	16	—	—	—	69	—	—	113	—	29	—

第十一表　妊娠月數ノ別ニ依リ死産タル胎兒ノ身分及ニ嫡出ト庶出トノ別、性別ニ從ヒ私生タル身分

Tableau XI.—Mort-nés par sexe, par filiation et par durée de la gestation. (1913.) (*Suite.*)

第十一表　妊娠月數ノ別ニ依リ死産タル胎兒ノ身分及ニ嫡出ト庶出トノ別、性別ニ從ヒ私生タル身分（大正二年）（續）

Tableau XI.—Mort-nés par sexe, par filiation et par durée de la gestation. (1913.) (*Suite.*)

順序 Numéros d'ordre.	懐胎月數 Durée de la gestation.	男 Garçons. 嫡出子 Enfants légitimes.	男 庶子 Enfants naturels reconnus.	男 私生子 Enfants naturels.	男 身分不詳 Filiation inconnue.	男 計 Total.	女 Filles. 嫡出子 Enfants légitimes.	女 庶子 Enfants naturels reconnus.	女 私生子 Enfants naturels.	女 身分不詳 Filiation inconnue.	女 計 Total.	不詳 Sexe inconnu. 嫡出子 Enfants légitimes.	不詳 庶子 Enfants naturels reconnus.	不詳 私生子 Enfants naturels.	不詳 身分不詳 Filiation inconnue.	不詳 計 Total.	合計 Total. 嫡出子 Enfants légitimes.	合計 庶子 Enfants naturels reconnus.	合計 私生子 Enfants naturels.	合計 身分不詳 Filiation inconnue.	合計 計 Total.	順序 Numéros d'ordre.
		1	2	3	4	5	6	7	8	9	10	11	12	13	14	15	16	17	18	19	20	
	11. 名古屋市 Nagoya-shi.																					
1	四箇月未滿 Moins de 4 mois	—	—	—	—	—	—	—	—	—	—	—	—	—	—	—	—	—	—	—	—	1
2	四箇月 4 mois	11	—	1	—	12	5	—	3	—	8	—	—	—	—	—	16	—	1	—	—	2
3	五箇月 5 mois	19	1	11	—	31	8	—	4	—	12	1	—	—	—	1	28	1	3	—	3	3
4	六箇月 6 mois	21	—	14	—	35	17	—	12	—	29	—	—	—	—	—	38	—	3	—	3	6
5	七箇月 7 mois	25	—	25	—	50	32	—	28	—	60	—	—	—	—	—	57	—	4	—	2	6
6	八箇月 8 mois	42	—	28	—	70	59	—	30	—	89	—	—	—	—	—	101	—	13	—	5	18
7	九箇月 9 mois	55	1	32	—	88	51	—	33	—	84	—	—	—	—	—	106	1	19	—	10	29
8	十箇月 10 mois	104	1	42	—	147	74	—	37	—	111	—	—	—	—	—	178	1	21	—	4	25
9	十箇月以上 Plus de 10 mois	—	—	—	—	—	—	—	—	—	—	—	—	—	—	—	—	—	30	—	6	36
10	不詳 Durée inconnue	—	—	—	—	—	—	—	—	—	—	—	—	—	—	—	—	—	—	—	—	9
	計 Total	277	3	153	—	433	246	—	147	—	393	1	—	—	—	1	524	3	92	—	31	123
	12. 靜岡市 Shidzuoka-shi.																					
1	四箇月未滿 Moins de 4 mois	—	—	—	—	—	—	—	—	—	—	—	—	—	—	—	—	—	—	—	—	1
2	四箇月 4 mois	4	—	3	—	7	4	—	—	—	4	1	—	—	—	1	9	—	3	—	2	5
3	五箇月 5 mois	7	—	1	—	8	3	—	—	—	3	—	—	—	—	—	10	—	1	—	4	5
4	六箇月 6 mois	6	—	2	—	8	7	—	2	—	9	—	—	—	—	—	13	—	3	—	3	6
5	七箇月 7 mois	9	—	1	—	10	13	—	2	—	15	—	—	—	—	—	22	—	4	—	2	6
6	八箇月 8 mois	4	1	—	—	5	6	—	3	—	9	—	—	—	—	—	10	1	10	2	11	23
7	九箇月 9 mois	9	—	4	—	13	5	—	2	—	7	—	—	—	—	—	14	—	13	—	15	28
8	十箇月 10 mois	9	—	4	—	13	16	—	4	—	20	—	—	—	—	—	25	—	14	—	19	33
9	十箇月以上 Plus de 10 mois	—	—	—	—	—	—	—	—	—	—	—	—	—	—	—	—	—	32	—	17	49
10	不詳 Durée inconnue	—	—	—	—	—	—	—	—	—	—	—	—	—	—	—	—	—	—	—	—	10
	計 Total	48	1	15	—	64	54	—	13	—	67	1	—	—	—	1	103	1	96	3	78	177
	13. 仙臺市 Sendai-shi.																					
1	四箇月未滿 Moins de 4 mois	—	—	—	—	—	—	—	—	—	—	—	—	—	—	—	—	—	—	—	1	1
2	四箇月 4 mois	3	—	3	—	6	1	—	1	—	2	—	—	—	—	—	4	—	4	—	3	10
3	五箇月 5 mois	3	—	3	—	6	3	—	—	1	4	—	—	—	—	—	6	—	7	—	8	15
4	六箇月 6 mois	4	—	1	—	5	8	1	2	—	11	—	—	—	—	—	12	1	5	2	8	15
5	七箇月 7 mois	8	—	6	—	14	8	—	12	—	20	—	—	—	—	—	16	—	15	2	9	26
6	八箇月 8 mois	10	—	5	—	15	17	3	4	—	24	—	—	—	—	—	27	3	26	1	15	42
7	九箇月 9 mois	16	—	6	—	22	15	—	7	—	22	—	—	—	—	—	31	—	32	1	20	53
8	十箇月 10 mois	33	—	9	—	42	16	1	8	—	25	—	—	—	—	—	49	1	39	2	4	45
9	十箇月以上 Plus de 10 mois	—	—	—	—	—	—	—	—	—	—	—	—	—	—	—	—	—	64	4	27	95
10	不詳 Durée inconnue	—	—	—	—	—	—	—	—	—	—	—	—	—	—	—	—	—	—	—	—	9
	計 Total	77	—	33	—	110	68	5	34	1	108	—	—	—	—	—	145	5	—	—	—	10
	14. 福井市 Fukui-shi.																					
1	四箇月未滿 Moins de 4 mois	—	—	—	—	—	—	—	—	—	—	1	—	—	—	1	1	—	67	1	218	287
2	四箇月 4 mois	—	—	2	—	2	—	—	1	—	1	—	—	—	—	—	1	—				
3	五箇月 5 mois	1	—	—	—	1	—	—	—	—	—	—	—	—	—	—	—	—				
4	六箇月 6 mois	3	—	—	—	3	2	—	1	—	3	—	—	—	—	—	5	—				
5	七箇月 7 mois	7	—	2	—	9	5	—	2	—	7	—	—	—	—	—	12	—				
6	八箇月 8 mois	16	—	13	—	29	7	—	6	—	13	—	—	—	—	—	23	—				
7	九箇月 9 mois	9	—	1	—	10	12	—	2	—	14	—	—	—	—	—	21	—				
8	十箇月 10 mois	17	—	8	—	25	19	—	7	—	26	—	—	—	—	—	36	—				
9	十箇月以上 Plus de 10 mois	—	—	—	—	—	—	—	—	—	—	—	—	—	—	—	—	—				
10	不詳 Durée inconnue	—	—	—	—	—	—	—	—	—	—	—	—	—	—	—	—	—				
	計 Total	53	—	26	—	79	45	—	19	—	64	1	—	—	—	1	99	—				
	15. 金澤市 Kanazawa-shi.																					
1	四箇月未滿 Moins de 4 mois	1	—	—	—	1	1	—	—	—	1	—	—	—	—	—	2	—				
2	四箇月 4 mois	3	—	1	—	4	2	—	—	—	2	—	—	—	—	—	5	—				
3	五箇月 5 mois	5	—	1	—	6	4	—	2	—	6	—	—	—	—	—	9	—				
4	六箇月 6 mois	5	—	1	—	6	4	—	2	—	6	—	—	—	—	—	9	—				
5	七箇月 7 mois	11	—	7	—	18	9	—	4	—	13	—	—	—	—	—	20	—				
6	八箇月 8 mois	14	—	8	—	22	10	—	5	—	15	—	—	—	—	—	24	—				
7	九箇月 9 mois	21	—	6	—	27	17	—	4	—	21	—	—	—	—	—	38	—				
8	十箇月 10 mois	44	—	10	—	54	37	—	10	—	47	—	—	—	—	—	81	—				
9	十箇月以上 Plus de 10 mois	—	—	—	—	—	1	—	—	—	1	—	—	—	—	—	1	—				
10	不詳 Durée inconnue	—	—	—	—	—	—	—	—	—	—	—	—	—	—	—	—	—				
	計 Total	104	—	34	—	138	85	—	27	—	112	—	—	—	—	—	189	—				
	16. 富山市 Toyama-shi.																					
1	四箇月未滿 Moins de 4 mois	—	—	—	—	—	—	—	—	—	—	1	—	—	—	—	1	—	1	—	—	1
2	四箇月 4 mois	4	—	20	1	—	1	—	2	—	—	—	—	—	—	—	—	—	1	—	1	2
3	五箇月 5 mois	15	—	44	3	—	1	—	4	—	—	—	—	—	—	—	—	—	3	—	3	6
4	六箇月 6 mois	26	—	64	1	—	1	—	2	3	—	1	—	4	—	—	—	—	4	—	2	6
5	七箇月 7 mois	53	—	110	8	—	3	—	11	5	—	2	—	7	—	—	—	—	13	—	5	18
6	八箇月 8 mois	58	—	159	11	—	6	—	17	8	—	4	—	12	—	—	—	—	19	—	10	29
7	九箇月 9 mois	65	—	172	15	—	2	—	17	6	—	2	—	8	—	—	—	—	21	—	4	25
8	十箇月 10 mois	79	—	258	18	—	4	—	22	12	—	2	—	14	—	—	—	—	30	—	6	36
9	十箇月以上 Plus de 10 mois	—	—	—	—	—	—	—	—	—	—	—	—	—	—	—	—	—	—	—	—	8
10	不詳 Durée inconnue	—	—	—	—	—	—	—	—	—	—	—	—	—	—	—	—	—	—	—	—	9
	計 Total	300	—	827	57	—	18	—	75	35	—	13	—	48	—	—	—	—	92	—	31	123
	17. 岡山市 Okayama-shi.																					
1	四箇月未滿 Moins de 4 mois	—	—	—	—	—	—	—	—	—	—	—	—	—	—	—	—	—	—	—	—	1
2	四箇月 4 mois	3	—	12	1	—	1	—	2	1	—	1	—	2	1	—	—	—	3	—	2	5
3	五箇月 5 mois	1	—	11	6	1	4	—	11	5	—	6	—	11	1	—	1	—	12	1	11	24
4	六箇月 6 mois	4	—	17	7	—	—	—	7	5	—	3	—	8	—	—	—	—	12	—	3	15
5	七箇月 7 mois	3	—	25	8	1	2	—	11	2	1	9	—	12	—	—	—	—	10	2	11	23
6	八箇月 8 mois	3	—	14	8	—	3	—	11	5	—	12	—	17	—	—	—	—	13	—	15	28
7	九箇月 9 mois	6	—	20	5	—	9	—	14	9	—	10	—	19	—	—	—	—	14	—	19	33
8	十箇月 10 mois	8	—	33	18	—	6	—	24	14	—	11	—	25	—	—	—	—	32	—	17	49
9	十箇月以上 Plus de 10 mois	—	—	—	—	—	—	—	—	—	—	—	—	—	—	—	—	—	—	—	—	8
10	不詳 Durée inconnue	—	—	—	—	—	—	—	—	—	—	—	—	—	—	—	—	—	—	—	—	9
	計 Total	28	—	132	53	2	25	—	80	41	1	52	—	94	2	—	1	—	3	96	3	78	—	177
	18. 廣島市 Hiroshima-shi.																					
1	四箇月未滿 Moins de 4 mois	—	—	—	—	—	1	—	1	—	—	—	—	—	—	—	—	—	—	—	1	1
2	四箇月 4 mois	4	—	8	7	—	2	—	9	—	—	1	—	1	—	—	—	—	7	—	3	10
3	五箇月 5 mois	3	1	10	4	—	7	—	11	1	2	1	—	4	—	—	—	—	5	2	8	15
4	六箇月 6 mois	3	—	16	6	—	6	—	12	9	2	3	—	14	—	—	—	—	15	2	9	26
5	七箇月 7 mois	18	—	34	14	—	3	—	17	12	1	12	—	25	—	—	—	—	26	1	15	42
6	八箇月 8 mois	9	—	39	19	—	6	—	25	13	1	14	—	28	—	—	—	—	32	1	20	53
7	九箇月 9 mois	13	—	44	22	2	—	—	24	17	—	4	—	21	—	—	—	—	39	2	4	45
8	十箇月 10 mois	17	—	67	39	2	15	—	56	25	2	12	—	39	—	—	—	—	64	4	27	95
9	十箇月以上 Plus de 10 mois	—	—	—	—	—	—	—	—	—	—	—	—	—	—	—	—	—	—	—	—	9
10	不詳 Durée inconnue	—	—	—	—	—	—	—	—	—	—	—	—	—	—	—	—	—	—	—	—	10
	計 Total	67	1	218	111	4	40	—	155	77	8	47	—	132	—	—	—	—	188	12	87	—	287
	19. 呉市 Kure-shi.																					
1	四箇月未滿 Moins de 4 mois	—	—	1	—	—	—	—	—	—	—	—	—	—	—	—	—	—	—	—	—	1
2	四箇月 4 mois	3	—	3	2	—	—	—	2	1	—	1	—	2	—	—	—	—	3	—	1	4
3	五箇月 5 mois	—	—	1	8	—	4	—	12	4	—	1	—	5	—	—	—	—	12	—	5	17
4	六箇月 6 mois	1	—	6	12	—	2	—	14	5	—	2	—	7	—	—	—	—	17	—	4	21
5	七箇月 7 mois	4	—	16	11	—	4	—	15	7	—	8	—	15	—	—	—	—	18	—	12	30
6	八箇月 8 mois	19	—	42	12	1	5	—	18	18	—	7	—	25	—	—	—	—	30	1	12	43
7	九箇月 9 mois	3	—	24	21	—	8	—	29	23	—	6	—	29	—	—	—	—	44	—	14	58
8	十箇月 10 mois	15	—	51	33	—	18	—	51	22	1	4	—	27	—	—	—	—	55	1	22	78
9	十箇月以上 Plus de 10 mois	—	—	—	3	—	—	—	3	1	—	—	—	1	—	—	—	—	4	—	—	4
10	不詳 Durée inconnue	—	—	—	—	—	—	—	—	—	—	—	—	—	—	—	—	—	—	—	—	10
	計 Total	45	—	144	102	1	41	—	144	81	1	29	—	111	—	—	—	—	183	2	70	—	255
	20. 下關市 Shimonoseki-shi.																					
1	四箇月未滿 Moins de 4 mois	—	—	2	—	—	—	—	—	—	—	—	—	—	—	—	—	—	—	—	—	1
2	四箇月 4 mois	1	—	6	1	—	1	—	2	—	—	—	—	—	—	—	—	—	1	—	1	2
3	五箇月 5 mois	3	—	12	3	—	1	—	4	1	—	1	—	2	—	—	—	—	4	—	2	6
4	六箇月 6 mois	3	—	12	5	1	5	—	11	4	—	2	—	6	—	—	—	—	9	1	7	17
5	七箇月 7 mois	11	—	31	7	—	2	—	9	4	—	7	—	11	—	—	—	—	11	—	9	20
6	八箇月 8 mois	13	—	37	5	—	4	—	9	5	—	3	—	8	—	—	—	—	10	—	7	17
7	九箇月 9 mois	10	—	48	10	—	7	—	17	5	—	2	—	7	—	—	—	—	15	—	9	24
8	十箇月 10 mois	20	—	101	6	—	8	—	14	10	—	5	—	15	—	—	—	—	16	—	13	29
9	十箇月以上 Plus de 10 mois	—	—	1	—	—	—	—	—	—	—	—	—	—	—	—	—	—	—	—	—	9
10	不詳 Durée inconnue	—	—	—	—	—	—	—	—	—	—	—	—	—	—	—	—	—	—	—	—	10
	計 Total	61	—	250	37	1	28	—	66	29	—	20	—	49	—	—	—	—	66	1	48	—	115

第十一表　體性嫡庶出又ハ私生タル身分及懐孕月數

Tableau XI.—Mort-nés par sexe, par filiation et par durée de la gestation. (1913.) (*Suite et fin.*)

産死タル（大正二年）分チ依リ數月ノ孕懐（終）

順序 Numéros d'ordre.	懐孕月數 Durée de la gestation.	産兒ノ身分 Filiation des enfants. 男 Garçons. 嫡出子 Enfants légitimes.	庶子 Enfants naturels reconnus.	私生子 Enfants naturels.	身分不詳 Filiation inconnue.	計 Total.	女 Filles. 嫡出子 Enfants légitimes.	庶子 Enfants naturels reconnus.	私生子 Enfants naturels.	身分不詳 Filiation inconnue.	計 Total.	不詳 Sexe inconnu. 嫡出子 Enfants légitimes.	庶子 Enfants naturels reconnus.	私生子 Enfants naturels.	身分不詳 Filiation inconnue.	計 Total.	合計 Total. 嫡出子 Enfants légitimes.	庶子 Enfants naturels reconnus.	私生子 Enfants naturels.	身分不詳 Filiation inconnue.	計 Total.	順序 Numéros d'ordre.
		1	2	3	4	5	6	7	8	9	10	11	12	13	14	15	16	17	18	19	20	
	21. 和歌山市 Wakayama-shi.																					
1	四箇月未滿 Moins de 4 mois	—	—	—	—	—	—	—	—	—	—	—	—	—	—	—	—	—	—	—	—	1
2	四箇月 4 mois	—	—	—	—	—	—	—	—	—	—	—	—	—	—	—	—	—	—	—	—	2
3	五箇月 5 mois	2	—	1	—	3	4	—	—	—	4	—	—	—	—	—	6	—	—	—	—	3
4	六箇月 6 mois	2	—	1	—	3	2	—	1	—	3	—	—	—	—	—	4	—	—	—	—	4
5	七箇月 7 mois	11	—	2	—	13	9	—	4	—	13	—	—	—	—	—	20	—	—	—	—	5
6	八箇月 8 mois	6	—	8	—	14	5	—	4	—	9	—	—	—	—	—	11	—	—	—	—	6
7	九箇月 9 mois	4	—	1	—	5	7	—	5	—	12	—	—	—	—	—	11	—	—	—	—	7
8	十箇月 10 mois	14	—	11	—	25	15	1	7	—	23	—	—	—	—	—	29	1	—	—	—	8
9	十箇月以上 Plus de 10 mois	—	—	—	—	—	—	—	—	—	—	—	—	—	—	—	—	—	—	—	—	9
10	不詳 Durée inconnue	—	—	—	—	—	—	—	—	—	—	—	—	—	—	—	—	—	—	—	—	10
	計 Total	39	—	24	—	63	42	1	21	—	64	—	—	—	—	—	81	1	45	—	127	
	22. 德島市 Tokushima-shi.																					
1	四箇月未滿 Moins de 4 mois	—	—	—	—	—	—	—	—	—	—	—	—	—	—	—	—	—	—	—	—	1
2	四箇月 4 mois	2	—	3	—	5	1	—	1	—	2	—	—	—	—	—	3	—	4	—	7	2
3	五箇月 5 mois	5	—	—	—	5	2	—	2	—	4	—	—	—	—	—	7	—	2	—	9	3
4	六箇月 6 mois	1	—	7	—	8	8	—	1	—	9	—	—	—	—	—	9	—	8	—	17	4
5	七箇月 7 mois	3	—	5	—	8	5	—	6	—	11	—	—	—	—	—	8	—	11	—	19	5
6	八箇月 8 mois	12	—	7	—	19	5	—	2	—	7	—	—	—	—	—	17	—	9	—	26	6
7	九箇月 9 mois	10	—	9	—	19	11	—	7	—	18	—	—	—	—	—	21	—	16	—	37	7
8	十箇月 10 mois	17	—	9	—	24	10	—	6	—	16	—	—	—	—	—	27	—	13	—	40	8
9	十箇月以上 Plus de 10 mois	—	—	—	—	—	—	—	—	—	—	—	—	—	—	—	—	—	—	—	—	9
10	不詳 Durée inconnue	—	—	—	—	—	—	—	—	—	—	—	—	—	—	—	—	—	—	—	—	10
	計 Total	50	—	38	—	88	42	—	25	—	67	—	—	—	—	—	92	—	63	—	155	
	23. 福岡市 Fukuoka-shi.																					
1	四箇月未滿 Moins de 4 mois	—	—	—	—	—	—	—	—	—	—	—	—	—	—	—	—	—	—	—	—	1
2	四箇月 4 mois	—	—	—	—	—	—	—	—	—	—	—	—	—	—	—	—	—	—	—	—	2
3	五箇月 5 mois	—	—	3	—	3	1	—	—	—	1	—	—	—	—	—	1	—	3	—	4	3
4	六箇月 6 mois	2	—	2	—	4	1	—	1	—	2	—	—	—	—	—	3	—	3	—	6	4
5	七箇月 7 mois	7	—	7	—	14	7	—	2	—	9	—	—	—	—	—	14	—	9	—	23	5
6	八箇月 8 mois	11	—	2	—	13	7	—	—	—	7	—	—	—	—	—	18	—	2	—	20	6
7	九箇月 9 mois	14	1	4	—	19	5	—	5	—	10	—	—	—	—	—	19	1	9	—	29	7
8	十箇月 10 mois	14	—	8	—	22	17	—	4	—	21	—	—	—	—	—	31	—	12	—	43	8
9	十箇月以上 Plus de 10 mois	—	—	—	—	—	—	—	—	—	—	—	—	—	—	—	—	—	—	—	—	9
10	不詳 Durée inconnue	—	—	—	—	—	—	—	—	—	—	—	—	—	—	—	—	—	—	—	—	10
	計 Total	48	1	26	—	75	38	—	12	—	50	—	—	—	—	—	86	1	38	—	125	
	24. 門司市 Moji-shi.																					
1	四箇月未滿 Moins de 4 mois	—	—	—	—	—	—	—	—	—	—	—	—	—	—	—	—	—	—	—	—	1
2	四箇月 4 mois	1	—	—	—	1	—	—	—	—	—	—	—	—	—	—	1	—	—	—	1	2
3	五箇月 5 mois	—	—	3	—	3	3	—	1	—	4	—	—	—	—	—	3	—	4	—	7	3
4	六箇月 6 mois	3	—	3	—	6	3	—	1	—	4	—	—	—	—	—	6	—	4	—	9	4
5	七箇月 7 mois	5	—	6	—	11	1	—	4	—	5	—	—	—	—	—	6	—	4	—	13	5
6	八箇月 8 mois	1	—	6	—	7	4	—	7	—	11	—	—	—	—	—	5	—	10	—	20	6
7	九箇月 9 mois	5	1	9	—	15	3	—	3	—	6	—	—	—	—	—	8	1	12	—	21	7
8	十箇月 10 mois	10	—	11	—	21	10	—	10	—	20	—	—	—	—	—	20	—	12	—	41	8
9	十箇月以上 Plus de 10 mois	—	—	—	—	—	—	—	—	—	—	—	—	—	—	—	—	—	—	—	—	9
10	不詳 Durée inconnue	—	—	—	—	—	—	—	—	—	—	—	—	—	—	—	—	—	—	—	—	10
	計 Total	25	1	38	—	64	24	—	26	—	50	—	—	—	—	—	49	1	64	—	114	
	25. 熊本市 Kumamoto-shi.																					
1	四箇月未滿 Moins de 4 mois	—	—	—	—	—	—	—	—	—	—	—	—	—	—	—	—	—	—	—	—	1
2	四箇月 4 mois	1	—	—	—	1	—	—	—	—	—	—	—	—	—	—	1	—	—	—	1	2
3	五箇月 5 mois	1	—	—	—	1	1	—	1	—	2	—	—	—	—	—	2	—	1	—	3	3
4	六箇月 6 mois	4	—	2	—	6	1	—	3	—	4	—	—	—	—	—	5	—	3	—	8	4
5	七箇月 7 mois	10	—	4	—	14	6	—	6	—	12	—	—	—	—	—	16	—	7	—	23	5
6	八箇月 8 mois	7	—	2	—	9	4	—	4	—	8	—	—	—	—	—	11	—	6	—	17	6
7	九箇月 9 mois	8	—	1	—	9	11	—	2	—	13	—	—	—	—	—	19	—	8	—	27	7
8	十箇月 10 mois	8	—	4	—	12	4	—	4	—	8	—	—	—	—	—	12	—	8	—	20	8
9	十箇月以上 Plus de 10 mois	1	—	—	—	1	—	—	—	—	—	—	—	—	—	—	1	—	1	—	2	9
10	不詳 Durée inconnue	—	—	—	—	—	—	—	—	—	—	—	—	—	—	—	—	—	—	—	—	10
	計 Total	40	—	13	—	53	27	—	20	—	47	—	—	—	—	—	67	—	33	—	100	
	26. 鹿兒島市 Kagoshima-shi.																					
1	四箇月未滿 Moins de 4 mois	—	—	—	—	—	—	—	—	—	—	—	—	—	—	—	—	—	—	—	—	1
2	四箇月 4 mois	—	—	—	—	—	—	—	—	—	—	—	—	—	—	—	—	—	—	—	—	2
3	五箇月 5 mois	1	—	7	2	—	1	—	3	1	—	—	—	1	—	—	—	—	3	—	4	3
4	六箇月 6 mois	2	—	6	1	—	5	—	6	2	—	2	—	4	—	—	—	—	3	—	10	4
5	七箇月 7 mois	6	—	26	3	—	2	—	5	7	—	4	—	11	—	—	—	—	10	—	16	5
6	八箇月 8 mois	12	—	23	6	—	6	—	12	6	—	4	—	10	—	—	—	—	12	—	22	6
7	九箇月 9 mois	6	—	17	4	—	4	—	8	15	—	2	—	17	—	—	—	—	19	—	25	7
8	十箇月 10 mois	18	—	48	23	—	5	—	28	10	—	6	—	16	—	—	—	—	33	—	44	8
9	十箇月以上 Plus de 10 mois	—	—	—	—	—	—	—	—	—	—	—	—	—	—	—	—	—	—	—	—	9
10	不詳 Durée inconnue	—	—	—	—	—	—	—	—	—	—	—	—	—	—	—	—	—	—	—	—	10
	計 Total	45	—	127	39	—	23	—	62	41	—	18	—	59	—	—	—	—	80	—	121	
	27. 札幌區 Sapporo-ku.																					
1	四箇月未滿 Moins de 4 mois	—	—	—	1	—	—	—	1	—	—	—	—	—	—	—	1	—	—	—	1	1
2	四箇月 4 mois	4	—	7	2	—	1	—	3	2	—	—	—	2	—	—	4	—	1	—	5	2
3	五箇月 5 mois	2	—	9	3	—	—	—	3	2	—	—	—	2	—	—	5	—	—	—	5	3
4	六箇月 6 mois	8	—	17	7	—	3	—	10	9	—	—	—	9	—	—	16	—	3	—	19	4
5	七箇月 7 mois	11	—	19	4	—	8	—	12	4	—	9	—	13	—	—	8	—	17	—	25	5
6	八箇月 8 mois	9	—	26	8	—	10	—	18	7	—	7	—	14	—	—	15	—	17	—	32	6
7	九箇月 9 mois	16	—	37	11	1	14	—	26	17	—	6	—	23	—	—	28	1	20	—	49	7
8	十箇月 10 mois	13	—	40	18	—	10	—	28	8	—	8	—	16	—	—	26	—	18	—	44	8
9	十箇月以上 Plus de 10 mois	—	—	—	1	—	—	—	1	—	—	—	—	—	—	—	1	—	—	—	1	9
10	不詳 Durée inconnue	—	—	—	—	—	—	—	—	—	—	—	—	—	—	—	—	—	—	—	—	10
	計 Total	63	—	155	55	1	46	—	102	49	—	30	—	79	—	—	104	1	76	—	181	
	28. 小樽區 Otaru-ku.																					
1	四箇月未滿 Moins de 4 mois	—	—	—	—	—	—	—	—	—	—	—	—	—	—	—	—	—	—	—	—	1
2	四箇月 4 mois	—	—	—	—	—	—	—	—	1	—	—	—	1	—	—	—	—	—	—	1	2
3	五箇月 5 mois	3	—	4	6	—	4	—	10	2	—	1	—	3	—	—	8	—	5	—	13	3
4	六箇月 6 mois	3	—	6	5	—	5	—	10	5	—	2	—	7	—	—	10	—	7	—	17	4
5	七箇月 7 mois	9	—	23	8	—	7	—	15	12	—	9	—	21	—	—	20	—	16	—	36	5
6	八箇月 8 mois	2	—	20	16	—	8	—	24	7	—	7	—	14	—	—	23	—	15	—	38	6
7	九箇月 9 mois	9	—	29	4	—	10	—	14	9	—	7	—	16	—	—	13	—	17	—	30	7
8	十箇月 10 mois	12	—	43	23	—	18	—	41	16	—	6	—	22	—	—	39	—	24	—	63	8
9	十箇月以上 Plus de 10 mois	—	—	—	—	—	—	—	—	—	—	—	—	—	—	—	—	—	—	—	—	9
10	不詳 Durée inconnue	—	—	—	—	—	—	—	—	—	—	—	—	—	—	—	—	—	—	—	—	10
	計 Total	38	—	125	62	—	52	—	114	52	—	32	—	84	—	—	114	—	84	—	198	
	29. 函館區 Hakodate-ku.																					
1	四箇月未滿 Moins de 4 mois	—	—	—	—	—	—	—	—	—	—	—	—	—	—	—	—	—	—	—	—	1
2	四箇月 4 mois	—	—	1	4	—	—	—	4	1	—	—	—	1	—	—	5	—	—	—	5	2
3	五箇月 5 mois	4	—	7	9	—	13	—	22	6	—	1	—	7	—	—	15	—	14	—	29	3
4	六箇月 6 mois	4	—	10	13	—	7	—	20	11	—	12	—	23	—	—	24	—	19	—	43	4
5	七箇月 7 mois	10	—	16	20	—	19	—	39	22	1	16	—	39	—	—	42	1	35	—	78	5
6	八箇月 8 mois	13	—	18	34	—	13	—	47	23	—	16	—	39	—	—	57	—	29	—	86	6
7	九箇月 9 mois	12	—	21	19	—	7	—	26	7	—	12	—	19	—	—	26	—	19	—	45	7
8	十箇月 10 mois	21	—	41	19	—	11	—	30	7	—	6	—	13	—	—	26	—	17	—	43	8
9	十箇月以上 Plus de 10 mois	—	—	—	—	—	—	—	—	—	—	—	—	—	—	—	—	—	—	—	—	9
10	不詳 Durée inconnue	—	—	—	—	—	—	—	—	—	—	—	—	—	—	—	—	—	—	—	—	10
	計 Total	64	—	114	118	—	70	—	188	77	1	63	—	141	—	—	195	1	133	—	329	
	總計 Totaux.																					
1	四箇月未滿 Moins de 4 mois	—	—	—	11	—	5	—	16	3	—	—	—	3	5	—	4	—	9	19	—	9	—	28	1
2	四箇月 4 mois	—	—	1	124	—	67	1	192	54	1	36	—	91	9	—	2	1	12	187	1	105	2	295	2
3	五箇月 5 mois	1	—	3	265	4	171	—	440	186	4	116	2	308	4	—	6	—	10	455	8	293	2	758	3
4	六箇月 6 mois	5	—	10	369	4	240	—	613	337	5	203	1	546	2	—	—	—	2	708	9	443	1	1,161	4
5	七箇月 7 mois	10	—	26	605	8	444	—	1,057	561	8	421	—	990	1	—	—	—	1	1,167	16	865	—	2,048	5
6	八箇月 8 mois	6	—	17	804	9	539	—	1,352	747	11	503	—	1,261	2	—	—	—	2	1,553	20	1,042	—	2,615	6
7	九箇月 9 mois	3	—	22	903	11	517	1	1,432	772	7	461	—	1,240	—	—	—	—	—	1,675	18	978	1	2,672	7
8	十箇月 10 mois	8	—	20	1,564	12	796	1	2,373	1,220	13	638	—	1,881	—	—	—	—	—	2,794	25	1,434	1	4,254	8
9	十箇月以上 Plus de 10 mois	—	—	1	13	—	2	—	15	8	—	2	—	10	—	—	—	—	—	21	—	4	—	25	9
10	不詳 Durée inconnue	—	—	—	—	—	—	—	—	—	—	—	—	—	—	—	1	—	1	—	—	1	—	1	10
	計 Total	33	—	100	4,658	48	2,781	3	7,490	3,898	49	2,380	3	6,330	23	—	13	1	37	8,579	97	5,174	7	13,857	

第十二表　體性及嫡庶出又ハ私生タル身分ニ依リ分チタル生産及死産（大正二年）

Tableau XII.—Naissances vivantes et mort-nés par sexe et par filiation. (1913.)

順序 Numéros d'ordre.	人口五萬以上ノ市及區 Grandes cités (shi et ku) de plus de 50,000 habitants.	生産 Naissances vivantes. 男 Garçons. 嫡出子 Enfants légitimes.	庶子 Enfants naturels reconnus.	私生子 Enfants naturels.	計 Total.	女 Filles. 嫡出子 Enfants légitimes.	庶子 Enfants naturels reconnus.	私生子 Enfants naturels.	計 Total.	合計 Total.	嫡出子 Enfants légitimes.
		1	2	3	4	5	6	7	8	9	10
1	東京市 Tokio-shi	23,259	739	2,177	26,175	22,044	634	2,225	24,903	51,078	1,347
2	京都市 Kioto-shi	5,186	310	901	6,397	5,021	316	895	6,232	12,629	279
3	大阪市 Osaka-shi	10,170	430	1,973	12,573	9,677	352	1,959	11,988	24,561	783
4	堺市 Sakai-shi	706	26	165	897	674	26	152	852	1,749	56
5	橫濱市 Yokohama-shi	4,090	63	525	4,678	3,862	54	571	4,487	9,165	253
6	橫須賀市 Yokosuka-shi	1,004	20	48	1,072	976	20	41	1,037	2,109	68
7	神戸市 Kobe-shi	4,233	180	706	5,119	4,137	165	696	4,998	10,117	274
8	長崎市 Nagasaki-shi	1,219	37	127	1,383	1,159	29	124	1,312	2,695	76
9	佐世保市 Sasebo-shi	767	5	68	840	742	4	74	820	1,660	67
10	新潟市 Niigata-shi	1,065	17	82	1,164	1,011	22	103	1,136	2,300	60
11	名古屋市 Nagoya-shi	5,272	320	781	6,373	5,025	247	733	6,005	12,378	277
12	靜岡市 Shidzuoka-shi	1,049	18	35	1,102	948	27	54	1,029	2,131	48
13	仙臺市 Sendai-shi	1,476	34	97	1,607	1,396	28	119	1,543	3,150	77
14	福井市 Fukui-shi	714	5	112	831	706	6	101	813	1,644	53
15	金澤市 Kanazawa-shi	1,649	25	184	1,858	1,509	23	134	1,666	3,524	101
16	富山市 Toyama-shi	985	10	72	1,067	1,015	9	96	1,120	2,187	57
17	岡山市 Okayama-shi	768	32	135	935	721	30	127	878	1,813	53
18	廣島市 Hiroshima-shi	1,567	41	143	1,751	1,540	43	152	1,735	3,486	111
19	吳市 Kure-shi	1,579	35	113	1,727	1,457	25	105	1,587	3,314	102
20	下關市 Shimonoseki-shi	580	19	88	687	614	16	85	715	1,402	37
21	和歌山市 Wakayama-shi	903	29	166	1,098	833	20	159	1,012	2,110	33
22	德島市 Tokushima-shi	799	66	106	971	765	51	120	936	1,907	50
23	福岡市 Fukuoka-shi	974	13	52	1,039	965	13	52	1,030	2,069	48
24	門司市 Moji-shi	535	6	79	620	523	1	70	594	1,214	25
25	熊本市 Kumamoto-shi	641	28	65	734	623	18	60	701	1,435	40
26	鹿兒島市 Kagoshima-shi	877	—	41	918	856	3	48	907	1,825	39
27	札幌區 Sapporo-ku	1,141	25	166	1,332	1,083	29	150	1,262	2,594	55
28	小樽區 Otaru-ku	1,152	56	225	1,433	1,047	39	220	1,306	2,739	62
29	函館區 Hakodate-ku	1,539	41	428	2,008	1,442	44	422	1,908	3,916	118
	總計 Totaux	75,899	2,630	9,860	88,389	72,371	2,294	9,847	84,512	172,901	4,658

順序 Numéros d'ordre.	死産 Mort-nés. 男 Garçons. 庶子 Enfants naturels reconnus.	私生子 Enfants naturels.	身不分詳 Filiation inconnue.	計 Total.	女 Filles. 嫡出子 Enfants légitimes.	庶子 Enfants naturels reconnus.	私生子 Enfants naturels.	身不分詳 Filiation inconnue.	計 Total.	不詳 Sexe inconnu. 嫡出子 Enfants légitimes.	庶子 Enfants naturels reconnus.	私生子 Enfants naturels.	身不分詳 Filiation inconnue.	計 Total.	合計 Total.	順序 Numéros d'ordre.
	11	12	13	14	15	16	17	18	19	20	21	22	23	24	25	
1	23	762	—	2,132	1,155	17	633	—	1,805	13	—	9	—	22	3,959	1
2	4	146	3	432	231	8	138	1	378	2	—	—	—	2	812	2
3	4	591	—	1,878	625	5	510	1	1,141	2	—	2	1	5	2,524	3
4	—	32	—	88	50	1	31	—	82	—	—	—	—	—	170	4
5	—	156	—	409	218	—	132	—	350	—	—	—	—	—	759	5
6	—	19	—	87	67	—	27	—	94	—	—	—	—	—	181	6
7	2	237	—	513	224	1	174	—	399	1	—	—	—	1	913	7
8	—	49	—	125	70	—	47	—	117	—	—	—	—	—	242	8
9	—	34	—	101	52	—	24	—	76	—	—	—	—	—	177	9
10	—	12	—	72	53	—	16	—	69	—	—	1	—	1	142	10
11	3	153	—	433	246	—	147	—	393	1	—	—	—	1	827	11
12	1	15	—	64	54	—	13	—	67	1	—	—	—	1	132	12
13	—	33	—	110	68	5	34	1	108	—	—	—	—	—	218	13
14	—	26	—	79	45	—	19	—	64	1	—	—	—	1	144	14
15	—	34	—	138	85	—	27	—	112	—	—	—	—	—	250	15
16	—	18	—	75	35	—	13	—	48	—	—	—	—	—	123	16
17	2	25	—	80	41	1	52	—	94	2	—	1	—	3	177	17
18	4	40	—	155	77	8	47	—	132	—	—	—	—	—	287	18
19	1	41	—	144	81	1	29	—	111	—	—	—	—	—	255	19
20	1	28	—	66	29	—	20	—	49	—	—	—	—	—	115	20
21	—	24	—	63	42	1	21	—	64	—	—	—	—	—	127	21
22	—	38	—	88	42	—	25	—	67	—	—	—	—	—	155	22
23	1	26	—	75	38	—	12	—	50	—	—	—	—	—	125	23
24	1	38	—	64	24	—	26	—	50	—	—	—	—	—	114	24
25	—	13	—	53	27	—	20	—	47	—	—	—	—	—	100	25
26	—	23	—	62	41	—	18	—	59	—	—	—	—	—	121	26
27	1	46	—	102	49	—	30	—	79	—	—	—	—	—	181	27
28	—	52	—	114	52	—	32	—	84	—	—	—	—	—	198	28
29	—	70	—	188	77	1	63	—	141	—	—	—	—	—	329	29
	48	2,781	3	7,490	3,898	49	2,380	3	6,330	23	—	13	1	37	13,857	

第十三表　體性及月ニ依リ死亡ノ分

Tableau XIII.—Décès par sexe et par mois. (1913.)

順序 Numéros d'ordre.	人口五萬以上ノ市及區 Grandes cités (shi et ku) de plus de 50,000 habitants.	一月 Janvier.			二月 Février.			三月 Mars.			四月 Avril.			五月 Mai.			六月 Juin.		
		男 Hommes.	女 Femmes.	計 Total.	男 Hommes.	女 Femmes.	計 Total.	男 Hommes.	女 Femmes.	計 Total.	男 Hommes.	女 Femmes.	計 Total.	男 Hommes.	女 Femmes.	計 Total.	男 Hommes.	女 Femmes.	計 Total.
		1	2	3	4	5	6	7	8	9	10	11	12	13	14	15	16	17	18
1	東京市 Tokio-shi	1,609	1,506	3,115	1,526	1,429	2,955	1,846	1,646	3,492	1,643	1,515	3,158	1,679	1,568	3,247	1,511	1,444	2,955
2	京都市 Kioto-shi	429	398	827	380	326	706	371	375	746	335	337	672	373	319	692	326	316	642
3	大阪市 Osaka-shi	953	887	1,840	788	728	1,516	858	836	1,694	790	770	1,650	871	824	1,695	747	752	1,499
4	堺市 Sakai-shi	61	60	121	44	32	76	64	53	117	53	42	95	51	43	94	55	51	106
5	横濱市 Yokohama-shi	306	268	574	265	247	512	362	311	673	337	308	645	306	281	587	267	248	515
6	横須賀市 Yokosuka-shi	74	84	158	77	65	142	59	75	134	54	49	103	55	46	101	46	56	102
7	神戸市 Kobe-shi	310	274	584	256	243	499	282	261	543	319	279	598	332	307	639	275	261	536
8	長崎市 Nagasaki-shi	79	84	163	93	71	164	84	67	151	80	63	143	99	72	171	75	68	143
9	佐世保市 Sasebo-shi	49	34	83	55	37	92	56	45	101	43	44	87	53	49	102	27	39	66
10	新潟市 Niigata-shi	66	71	137	52	61	113	79	55	134	85	64	149	67	71	138	47	51	98
11	名古屋市 Nagoya-shi	289	242	531	260	243	503	279	260	539	231	265	496	241	239	480	267	248	515
12	靜岡市 Shidzuoka-shi	61	44	105	42	44	86	51	46	97	41	37	78	77	57	134	60	59	119
13	仙臺市 Sendai-shi	107	93	200	88	65	153	113	92	205	81	67	148	88	101	189	71	83	154
14	福井市 Fukui-shi	60	47	107	51	45	96	55	50	105	49	48	97	49	51	100	40	41	81
15	金澤市 Kanazawa-shi	113	115	228	95	92	187	113	121	234	89	115	204	112	107	219	102	101	203
16	富山市 Toyama-shi	52	63	115	55	50	105	51	58	109	54	53	107	56	69	125	59	69	128
17	岡山市 Okayama-shi	75	63	138	55	65	120	66	56	122	59	64	123	66	63	129	63	57	120
18	廣島市 Hiroshima-shi	141	130	271	108	112	220	162	133	295	122	140	262	141	143	284	119	103	222
19	吳市 Kure-shi	80	86	166	86	75	161	108	90	198	74	73	147	87	71	158	84	65	149
20	下關市 Shimonoseki-shi	38	30	68	33	29	62	44	43	87	35	30	65	39	34	73	30	33	63
21	和歌山市 Wakayama-shi	69	47	116	75	63	138	63	67	130	16	12	28	53	50	103	44	59	103
22	德島市 Tokushima-shi	60	64	124	66	59	125	68	60	128	51	55	106	43	51	94	47	44	91
23	福岡市 Fukuoka-shi	57	56	113	62	36	98	58	42	100	34	53	87	46	45	91	47	40	87
24	門司市 Moji-shi	42	40	82	30	35	65	48	41	89	36	41	77	38	27	65	34	33	67
25	熊本市 Kumamoto-shi	47	58	105	47	52	99	50	59	109	37	43	80	41	55	96	41	63	104
26	鹿兒島市 Kagoshima-shi	76	49	125	50	55	105	46	50	96	32	28	60	51	48	99	60	46	106
27	札幌區 Sapporo-ku	75	38	113	81	46	127	52	62	114	69	65	134	68	71	139	73	62	135
28	小樽區 Otaru-ku	72	57	129	64	49	113	57	64	121	62	56	118	87	57	144	86	53	139
29	函館區 Hakodate-ku	91	70	161	74	63	137	103	85	188	97	72	169	96	82	178	106	88	194
	總計 Totaux	5,541	5,058	10,599	4,958	4,517	9,475	5,648	5,203	10,851	5,008	4,788	9,796	5,365	5,001	10,366	4,809	4,633	9,442

順序 Numéros d'ordre.	七月 Juillet.			八月 Août.			九月 Septembre.			十月 Octobre.			十一月 Novembre.			十二月 Décembre.			不詳 Mois inconnu.			合計 Total.			順序 Numéros d'ordre.
	男 Hommes.	女 Femmes.	計 Total.	男 Hommes.	女 Femmes.	計 Total.	男 Hommes.	女 Femmes.	計 Total.	男 Hommes.	女 Femmes.	計 Total.	男 Hommes.	女 Femmes.	計 Total.	男 Hommes.	女 Femmes.	計 Total.	男 Hommes.	女 Femmes.	計 Total.	男 Hommes.	女 Femmes.	計 Total.	
	19	20	21	22	23	24	25	26	27	28	29	30	31	32	33	34	35	36	37	38	39	40	41	42	
1	1,571	1,472	3,043	1,615	1,531	3,146	1,614	1,530	3,144	1,372	1,344	2,716	1,324	1,258	2,582	1,567	1,471	3,038	1	1	2	18,878	17,715	36,593	1
2	371	401	772	407	454	861	377	467	844	381	363	744	375	360	735	403	422	825	—	—	—	4,528	4,538	9,066	2
3	953	941	1,894	1,062	1,109	2,171	963	975	1,938	882	853	1,735	745	732	1,477	912	885	1,797	1	—	1	10,525	10,292	20,817	3
4	55	74	129	59	87	146	50	70	120	44	42	86	47	43	90	50	58	108	—	—	—	633	655	1,288	4
5	297	292	589	278	263	541	274	258	532	261	235	496	236	257	493	280	264	544	—	—	—	3,469	3,232	6,701	5
6	49	38	87	48	52	100	54	33	87	43	48	91	45	31	76	58	38	96	—	—	—	662	615	1,277	6
7	318	343	661	359	411	770	365	318	683	339	331	670	293	303	596	346	279	625	—	—	—	3,794	3,610	7,404	7
8	92	92	184	87	88	175	84	79	163	104	75	179	95	77	172	107	81	188	—	—	—	1,079	917	1,996	8
9	37	48	85	43	38	81	32	39	71	40	36	76	40	26	66	42	45	87	—	—	—	517	480	997	9
10	81	51	132	73	72	145	76	70	146	38	43	81	49	40	89	66	59	125	—	—	—	779	708	1,487	10
11	297	324	621	281	305	586	250	280	530	205	248	453	243	251	494	268	251	519	—	—	—	3,111	3,156	6,267	11
12	45	47	92	50	59	109	43	48	91	54	59	113	49	42	91	77	59	136	—	—	—	650	601	1,251	12
13	81	78	159	92	74	166	78	72	150	60	80	140	76	70	146	101	74	175	—	—	—	1,036	949	1,985	13
14	50	62	112	45	62	107	49	69	118	49	53	102	47	60	107	48	59	107	—	—	—	592	647	1,239	14
15	97	79	176	93	107	200	95	109	204	101	102	203	83	113	196	117	133	250	—	—	—	1,210	1,294	2,504	15
16	57	87	144	73	65	138	58	55	113	61	50	111	55	68	123	50	65	115	—	—	—	681	752	1,433	16
17	65	63	128	70	64	134	80	64	144	78	55	133	57	71	128	75	68	143	—	—	—	809	753	1,562	17
18	127	123	250	137	123	260	125	109	234	101	101	202	117	102	219	116	103	219	—	—	—	1,516	1,422	2,938	18
19	75	81	156	85	93	178	79	64	143	66	51	117	73	55	128	91	85	176	—	—	—	988	889	1,877	19
20	51	32	83	31	41	72	65	34	99	44	44	88	23	40	63	47	46	93	—	—	—	480	436	916	20
21	64	69	133	71	62	133	65	62	127	67	49	116	47	45	92	46	51	97	—	—	—	630	686	1,316	21
22	72	68	140	56	73	129	61	65	126	61	69	130	43	49	92	59	65	124	—	—	—	687	722	1,409	22
23	57	49	106	44	54	98	48	48	96	42	49	91	47	54	101	49	55	104	—	—	—	591	581	1,172	23
24	49	33	82	59	37	96	56	37	93	32	34	66	32	25	57	36	31	67	—	—	—	492	414	906	24
25	63	63	126	48	55	103	32	61	93	53	52	105	52	50	102	58	40	98	—	—	—	569	651	1,220	25
26	53	52	105	64	64	128	57	69	126	46	53	99	60	44	104	60	51	111	—	—	—	655	609	1,264	26
27	75	62	137	88	65	153	58	56	114	64	67	131	61	52	113	80	75	155	—	—	—	844	721	1,565	27
28	81	66	147	114	63	177	98	63	161	60	51	111	80	55	135	80	70	150	—	—	—	941	704	1,645	28
29	121	106	227	113	105	218	115	95	210	111	90	201	96	73	169	108	88	196	—	—	—	1,231	1,017	2,248	29
	5,404	5,296	10,700	5,645	5,676	11,321	5,401	5,299	10,700	4,859	4,727	9,586	4,590	4,446	9,036	5,397	5,071	10,468	2	1	3	62,627	59,716	122,343	

第十四表　體性及生年ニ依リ死亡ノ分チタル（大正二年）

Tableau XIV.—Décès par sexe et par année de naissance. (1913.)

順序 Numéros d'ordre.	生年 Année de naissance.	1. 東京市 Tokio-shi.			2. 京都市 Kioto-shi.			3. 大阪市 Osaka-shi.			4. 堺市 Sakai-shi.			5. 横濱市 Yokohama-shi.			6. 横須賀市 Yokosuka-shi.			7. 神戸市 Kobe-shi.			8. 長崎市 Nagasaki-shi.			9. 佐世保市 Saseho-shi.			10. 新潟市 Niigata-shi.			11. 名古屋市 Nagoya-shi.			12. 靜岡市 Shidzuoka-shi.			13. 仙臺市 Sendai-shi.			14. 福井市 Fukui-shi.			15. 金澤市 Kanazawa-shi.			順序 Numéros d'ordre.
		男 Hommes.	女 Femmes.	計 Total.	男 Hommes.	女 Femmes.	計 Total.	男 Hommes.	女 Femmes.	計 Total.	男 Hommes.	女 Femmes.	計 Total.	男 Hommes.	女 Femmes.	計 Total.	男 Hommes.	女 Femmes.	計 Total.	男 Hommes.	女 Femmes.	計 Total.	男 Hommes.	女 Femmes.	計 Total.	男 Hommes.	女 Femmes.	計 Total.	男 Hommes.	女 Femmes.	計 Total.	男 Hommes.	女 Femmes.	計 Total.	男 Hommes.	女 Femmes.	計 Total.	男 Hommes.	女 Femmes.	計 Total.	男 Hommes.	女 Femmes.	計 Total.	男 Hommes.	女 Femmes.	計 Total.	
		1	2	3	4	5	6	7	8	9	10	11	12	13	14	15	16	17	18	19	20	21	22	23	24	25	26	27	28	29	30	31	32	33	34	35	36	37	38	39	40	41	42	43	44	45	
1	大正二年 1913	3,024	2,608	5,632	847	729	1,576	1,805	1,610	3,415	119	112	231	640	561	1,201	144	111	255	670	541	1,211	154	109	263	82	89	171	145	114	259	599	521	1,120	128	105	233	159	178	337	118	96	214	221	208	429	1
2	明治四十五大正元年 1912	2,271	2,053	4,324	489	443	932	1,300	1,219	2,519	83	106	189	444	424	868	100	107	207	460	440	900	61	74	135	64	47	111	93	77	170	352	317	669	80	76	156	132	106	238	53	46	99	113	95	208	2
3	明治四十四年 1911	972	856	1,828	127	148	275	380	391	771	29	31	60	206	171	377	34	30	64	182	165	347	37	35	72	25	16	41	24	24	48	115	121	236	26	25	51	42	43	85	24	17	41	31	26	57	3
4	同 四十三年 1910	509	531	1,040	76	76	152	204	230	434	12	9	21	87	111	198	22	22	44	95	102	197	27	26	53	11	16	27	21	13	34	72	78	150	18	17	35	22	26	48	9	14	23	20	30	50	4
5	同 四十二年 1909	338	390	728	53	65	118	134	133	267	11	8	19	60	57	117	16	20	36	53	65	118	11	13	24	6	12	18	9	10	19	45	48	93	12	8	20	7	8	15	6	4	10	10	20	30	5
6	同 四十一年 1908	223	238	461	36	65	101	114	102	216	9	3	12	45	51	96	12	6	18	34	49	83	11	17	28	7	5	12	4	2	6	40	33	73	2	9	11	7	6	13	8	4	12	8	14	22	6
7	同 四十年 1907	180	193	373	34	21	55	73	97	170	5	2	7	31	37	68	6	9	15	28	34	62	10	6	16	—	8	8	6	4	10	26	22	48	3	8	11	7	4	11	8	3	11	11	13	24	7
8	同 三十九年 1906	115	102	217	19	13	32	48	64	112	2	2	4	15	21	36	6	4	10	15	17	32	5	5	10	2	3	5	3	3	6	20	16	36	5	5	10	2	10	12	2	6	8	6	10	16	8
9	同 三十八年 1905	94	143	237	16	22	38	34	51	85	3	1	4	15	20	35	2	3	5	16	23	39	5	7	12	1	3	4	4	4	8	18	14	32	3	4	7	3	5	8	1	5	6	10	6	16	9
10	同 三十七年 1904	88	79	167	12	23	35	47	47	94	1	3	4	13	23	36	3	3	6	21	18	39	2	8	10	—	2	2	5	4	9	10	15	25	1	—	1	5	7	12	6	5	11	9	10	19	10
11	同 三十六年 1903	78	96	174	19	28	47	33	55	88	1	2	3	11	12	23	—	3	3	17	18	35	3	2	5	1	2	3	2	3	5	7	16	23	—	5	5	2	6	8	4	5	9	1	9	10	11
12	同 三十五年 1902	83	106	189	24	26	50	41	69	110	1	3	4	14	15	29	2	4	6	9	16	25	5	1	6	2	4	6	5	3	8	9	13	22	1	2	3	5	5	10	3	5	8	1	14	15	12
13	同 三十四年 1901	82	113	195	17	25	42	44	80	124	—	3	3	17	26	43	4	3	7	13	34	47	5	3	8	—	1	1	2	1	3	10	17	27	—	3	3	2	4	6	1	7	8	3	14	17	13
14	同 三十三年 1900	102	135	237	20	44	64	55	91	146	—	7	7	11	22	33	3	1	4	19	44	63	2	—	2	1	2	3	—	3	3	16	23	39	2	2	4	3	6	9	3	11	14	7	10	17	14
15	同 三十二年 1899	118	166	284	35	44	79	62	101	163	—	1	1	21	31	52	2	4	6	23	26	49	7	6	13	—	2	2	4	1	5	23	24	47	5	5	10	6	6	12	3	3	6	7	15	22	15
16	同 三十一年 1898	156	230	386	28	58	86	97	124	221	4	7	11	22	35	57	6	6	12	25	39	74	7	10	17	3	6	9	3	5	8	16	30	46	2	4	6	12	8	20	5	23	28	10	26	36	16
17	同 三十年 1897	186	200	386	43	68	111	111	141	252	2	8	10	28	34	62	3	6	9	33	47	80	7	3	10	4	3	7	6	2	8	15	31	46	4	5	9	7	11	18	5	12	17	7	15	22	17
18	同 二十九年 1896	205	188	393	47	50	97	119	111	230	6	10	16	29	28	57	13	3	16	30	45	75	7	6	13	1	3	4	4	4	8	25	37	62	9	6	15	10	5	15	6	11	17	10	18	28	18
19	同 二十八年 1895	229	172	401	55	53	108	112	112	224	10	7	17	37	33	70	7	4	11	45	37	82	10	7	17	4	2	6	8	5	13	23	26	49	2	8	10	11	10	21	7	11	18	17	18	35	19
20	同 二十七年 1894	259	205	464	77	55	132	122	118	240	7	9	16	48	36	84	9	6	15	42	30	72	6	6	12	4	3	7	8	7	15	32	39	71	2	2	4	15	11	26	9	9	18	14	14	28	20
21	同 二十六年 1893	215	217	432	47	53	100	134	119	253	5	8	13	49	20	69	14	14	28	39	43	82	10	9	19	4	10	14	10	10	20	27	33	60	8	2	10	10	16	26	6	7	13	11	14	25	21
22	同 二十五年 1892	260	184	444	53	53	106	123	125	248	6	9	15	29	37	66	13	7	20	52	54	106	14	7	21	10	5	15	7	12	19	24	34	58	9	10	19	18	7	25	5	11	16	16	12	28	22
23	同 二十四年 1891	174	195	369	35	47	82	87	124	211	1	6	7	35	30	65	11	4	15	35	30	65	17	6	23	6	8	14	7	7	14	27	25	52	5	6	11	10	8	18	10	9	19	8	11	19	23
24	同 二十三年 1890	198	178	376	40	37	77	90	119	209	6	3	9	22	24	46	8	8	16	36	30	66	8	3	11	4	7	11	4	10	14	31	41	72	8	9	17	15	11	26	5	6	11	10	12	22	24
25	同 二十二年 1889	192	196	388	52	48	100	128	138	266	4	4	8	29	32	61	8	7	15	37	49	86	17	5	22	9	4	13	5	12	17	20	34	54	6	6	12	12	11	23	4	7	11	16	10	26	25
26	同 二十一年 1888	168	184	352	51	41	92	95	133	228	5	5	10	22	26	48	4	5	9	30	36	66	13	9	22	4	6	10	11	8	19	19	38	57	11	6	17	8	9	17	4	5	9	17	8	25	26
27	同 二十年 1887	149	187	336	28	44	72	79	99	178	3	3	6	26	39	65	3	14	17	32	38	70	10	12	22	5	4	9	11	7	18	36	23	59	4	4	8	13	4	17	2	4	6	10	6	16	27
28	同 十九年 1886	157	175	332	33	45	78	116	96	212	4	4	8	26	39	65	4	6	10	33	39	72	9	7	16	4	1	5	3	11	14	28	46	74	1	8	9	10	5	15	4	6	10	6	10	16	28
29	同 十八年 1885	141	189	330	32	44	76	80	91	171	6	6	12	24	27	51	6	10	16	36	35	71	13	8	21	5	5	10	7	3	10	25	20	45	9	8	17	11	7	18	—	7	7	8	15	23	29
30	同 十七年 1884	138	175	313	30	50	80	79	109	188	6	2	8	27	34	61	6	7	13	28	25	53	12	10	22	4	5	9	8	6	14	13	35	48	4	9	13	8	6	14	1	8	9	4	11	15	30
31	同 十六年 1883	133	180	313	35	35	70	87	91	178	2	15	17	14	34	48	4	3	7	38	29	67	10	10	20	3	4	7	8	2	10	18	31	49	3	2	5	6	12	18	5	8	13	5	12	17	31
32	同 十五年 1882	121	163	284	32	42	74	112	104	216	6	4	10	22	21	43	7	5	12	33	45	78	15	8	23	6	9	15	5	6	11	21	26	47	1	6	7	11	5	16	4	6	10	4	4	8	32
33	同 十四年 1881	123	157	280	30	42	72	77	87	164	2	5	7	20	26	46	5	6	11	25	35	60	9	14	23	4	5	9	5	4	9	21	31	52	7	3	10	6	6	12	2	7	9	7	8	15	33
34	同 十三年 1880	140	133	273	30	41	71	80	83	163	6	10	16	33	28	61	2	8	10	22	35	57	9	4	13	1	4	5	8	5	13	20	22	42	4	2	6	3	8	11	6	6	12	6	10	16	34
35	同 十二年 1879	127	136	263	30	28	58	95	82	177	4	6	10	26	31	57	5	8	13	31	43	74	9	13	22	7	4	11	6	11	17	11	31	42	4	8	12	6	6	12	4	4	8	15	10	23	35
36	同 十一年 1878	120	127	247	40	33	73	90	83	173	3	3	6	26	32	58	4	3	7	33	39	72	6	11	17	4	7	11	3	5	8	22	24	46	8	9	17	9	6	15	2	5	7	8	5	13	36
37	同 十年 1877	129	151	280	37	32	69	96	78	174	3	6	9	29	30	59	3	1	4	36	44	80	13	9	22	3	3	6	3	8	11	20	15	35	5	3	8	11	6	17	6	5	11	11	11	22	37
38	同 九年 1876	128	120	248	24	40	64	93	78	171	5	4	9	24	23	47	9	5	14	46	40	86	14	8	22	4	7	11	5	3	8	25	28	53	4	4	8	6	10	16	4	7	11	5	9	14	38
39	同 八年 1875	143	138	281	40	31	71	91	78	169	1	2	3	30	28	58	6	4	10	28	29	57	10	6	16	4	2	6	5	3	8	17	13	30	4	2	6	12	7	19	5	7	12	9	7	16	39
40	同 七年 1874	129	95	224	24	37	61	80	78	158	6	5	11	19	24	43	5	6	11	38	34	72	4	5	9	6	4	10	1	5	6	11	20	31	6	1	7	5	5	10	5	5	10	15	4	19	40
41	同 六年 1873	118	124	242	29	31	60	76	78	154	4	3	7	21	22	43	2	5	7	20	24	44	14	10	24	8	3	11	7	9	16	29	16	45	2	2	4	4	6	10	2	5	7	10	5	15	41
42	同 五年 1872	119	94	213	25	27	52	70	70	140	8	3	11	22	18	40	3	7	10	26	19	45	9	4	13	6	1	7	7	7	14	17	17	34	3	2	5	8	4	12	2	1	3	6	6	12	42
43	同 四年 1871	105	104	209	26	31	57	78	55	133	2	1	3	19	20	39	3	3	6	26	28	49	11	7	18	2	2	4	4	2	6	15	11	26	2	3	5	6	6	12	6	4	10	12	6	18	43
44	同 三年 1870	106	85	191	33	23	56	79	46	125	3	4	7	15	15	30	3	3	6	23	15	38	6	5	11	1	8	9	8	12	20	14	14	28	2	2	4	6	5	11	5	1	6	9	10	19	44
45	同 二年 1869	136	96	232	41	23	64	55	70	125	4	4	8	32	10	42	2	2	4	28	16	44	9	3	12	2	3	5	2	2	4	14	12	26	2	2	4	5	8	13	2	6	8	3	5	8	45
46	同 元年 1868	144	123	267	51	27	78	101	68	169	8	4	12	29	20	49	4	2	6	38	18	56	18	7	25	4	2	6	8	7	15	20	25	45	9	4	13	7	4	11	3	1	4	19	8	27	46
47	慶應三年 1867	129	98	227	50	31	81	90	51	141	7	3	10	28	9	32	7	3	10	31	20	51	16	9	25	4	1	5	7	6	13	31	16	47	8	2	10	12	7	19	4	3	7	9	8	17	47
48	同 二年 1866	139	109	248	35	19	52	87	54	141	3	5	8	24	21	45	4	2	6	31	23	54	18	8	26	3	1	4	8	5	13	16	19	35	4	1	5	7	9	16	1	—	1	11	4	15	48
49	同 元年 1865	168	113	281	38	31	69	118	77	195	1	6	7	31	27	58	11	1	12	34	32	66	16	4	20	5	4	9	15	5	20	26	19	45	7	5	12	14	3	17	5	2	7	5	13	18	49
50	元治元年 1864	170	121	291	46	28	74	114	73	187	10	8	18	28	19	47	1	2	3	34	18	52	15	9	24	7	5	12	6	5	11	20	15	35	5	4	9	9	7	16	5	3	8	12	7	19	50
51	文久三年 1863	140	79	219	32	21	53	87	54	141	11	1	12	27	18	45	3	—	3	26	19	45	10	6	16	6	2	8	3	2	5	24	14	38	8	3	11	4	7	11	4	2	6	8	4	12	51
52	同 二年 1862	172	94	266	40	27	67	72	52	124	4	1	5	39	17	56	7	1	8	27	20	47	9	10	19	2	3	5	5	4	9	21	18	39	—	6	6	4	6	10	1	—	1	11	8	19	52
53	同 元年 1861	145	87	232	34	23	57	71	36	107	3	4	7	29	7	36	5	3	8	25	17	42	6	9	15	1	3	4	5	8	13	21	16	37	5	6	11	9	4	13	4	2	6	8	6	14	53
54	萬延元年 1860	178	111	289	39	24	63	102	55	157	3	3	6	30	15	45	2	2	4	44	19	63	13	2	15	4	—	4	4	5	9	30	29	59	3	4	7	6	11	17	6	1	7	12	6	18	54
55	安政六年 1859	188	120	308	34	34	68	98	67	165	5	6	11	32	19	51	6	3	9	39	25	64	12	7	19	5	3	8	11	6	17	32	21	53	4	3	7	9	6	15	3	3	6	10	11	21	55

第十四表　體性及生年ニ依リ分チタル死亡（大正二年）（續）

Tableau XIV.—Décès par sexe et par année de naissance. (1913.) (*Suite.*)

順序 Numéros d'ordre.	生年 Année de naissance.	1. 東京市 Tokio-shi.			2. 京都市 Kioto-shi.			3. 大阪市 Osaka-shi.			4. 堺市 Sakai-shi.			5. 横濱市 Yokohama-shi.			6. 横須賀市 Yokosuka-shi.			7. 神戸市 Kobe-shi.			8. 長崎市 Nagasaki-shi.			9. 佐世保市 Saseho-shi.			10. 新潟市 Niigata-shi.			11. 名古屋市 Nagoya-shi.			12. 靜岡市 Shidzuoka-shi.			13. 仙臺市 Sendai-shi.			14. 福井市 Fukui-shi.			15. 金澤市 Kanazawa-shi.			順序 Numéros d'ordre.
		男 Hommes.	女 Femmes.	計 Total.	男 Hommes.	女 Femmes.	計 Total.	男 Hommes.	女 Femmes.	計 Total.	男 Hommes.	女 Femmes.	計 Total.	男 Hommes.	女 Femmes.	計 Total.	男 Hommes.	女 Femmes.	計 Total.	男 Hommes.	女 Femmes.	計 Total.	男 Hommes.	女 Femmes.	計 Total.	男 Hommes.	女 Femmes.	計 Total.	男 Hommes.	女 Femmes.	計 Total.	男 Hommes.	女 Femmes.	計 Total.	男 Hommes.	女 Femmes.	計 Total.	男 Hommes.	女 Femmes.	計 Total.	男 Hommes.	女 Femmes.	計 Total.	男 Hommes.	女 Femmes.	計 Total.	
		1	2	3	4	5	6	7	8	9	10	11	12	13	14	15	16	17	18	19	20	21	22	23	24	25	26	27	28	29	30	31	32	33	34	35	36	37	38	39	40	41	42	43	44	45	
56	安政五年 1858	192	125	317	53	35	88	111	71	182	10	9	19	36	17	53	3	3	6	35	27	62	13	10	23	5	4	9	8	3	11	30	25	55	9	2	11	7	4	11	9	1	10	9	6	15	56
57	同四年 1857	214	118	332	51	41	92	122	72	194	5	3	8	38	24	62	2	4	6	46	16	62	24	8	32	3	4	7	10	9	19	33	27	60	9	3	12	14	7	21	8	3	11	12	11	23	57
58	同三年 1856	190	143	333	61	31	92	130	83	213	13	6	19	40	18	58	3	5	8	41	35	76	14	5	19	6	3	9	9	4	13	33	19	52	9	5	14	13	9	22	3	6	9	10	14	24	58
59	同二年 1855	219	132	351	53	35	88	100	80	180	9	2	11	37	26	63	2	5	7	43	22	65	17	7	24	7	1	8	10	4	14	44	20	64	6	2	8	14	6	20	3	6	9	11	11	22	59
60	同元年 1854	232	154	386	53	34	87	113	90	203	8	6	14	35	25	60	8	3	11	42	32	74	18	11	29	6	3	9	14	7	21	47	23	70	9	4	13	5	8	13	7	6	13	17	13	30	60
61	嘉永六年 1853	236	139	375	47	45	92	139	68	207	9	3	12	25	19	44	7	1	8	51	29	80	4	9	13	4	3	7	8	6	14	44	24	68	6	—	6	17	8	25	9	2	11	13	14	27	61
62	同五年 1852	225	139	364	65	47	112	158	98	256	11	6	17	28	27	55	3	4	7	36	32	68	9	11	20	4	5	9	12	7	19	48	32	80	8	5	13	15	11	26	5	4	9	18	12	30	62
63	同四年 1851	210	134	344	49	45	94	100	83	183	8	4	12	36	20	56	4	1	5	25	31	56	11	12	23	8	3	11	9	9	18	30	34	64	3	4	7	20	7	27	4	8	12	18	8	26	63
64	同三年 1850	191	146	337	50	35	85	99	85	184	4	4	8	34	14	48	3	9	12	46	30	76	14	9	23	6	3	9	13	10	23	28	29	57	5	5	10	12	11	23	9	2	11	20	12	32	64
65	同二年 1849	221	180	401	61	46	107	126	81	207	12	8	20	37	29	66	9	3	12	52	17	69	16	13	29	3	4	7	9	10	19	27	26	53	10	11	21	13	8	21	10	6	16	22	18	40	65
66	同元年 1848	216	170	386	53	45	98	107	82	189	9	6	15	37	29	66	7	2	9	29	40	69	18	4	22	11	2	13	10	8	18	35	39	74	5	3	8	12	10	22	5	10	15	16	12	28	66
67	弘化四年 1847	191	204	395	60	58	118	110	98	208	9	3	12	21	27	48	2	2	4	33	28	61	15	17	32	3	2	5	15	4	19	30	27	57	6	8	14	12	10	22	4	7	11	15	15	30	67
68	同三年 1846	144	99	243	51	37	88	99	66	165	6	7	13	29	13	42	2	2	4	24	16	40	12	8	20	5	5	10	9	8	17	35	15	50	7	5	12	11	7	18	7	4	11	26	5	31	68
69	同二年 1845	200	219	419	42	50	92	123	107	230	7	9	16	32	21	53	3	3	6	25	31	56	6	14	20	10	5	15	8	4	12	25	38	63	9	7	16	14	9	23	12	10	22	16	22	38	69
70	同元年 1844	169	176	345	42	50	92	95	104	199	8	11	19	22	21	43	5	4	9	37	32	69	9	11	20	5	7	12	10	17	27	30	37	67	6	10	16	15	10	25	6	1	7	14	19	33	70
71	天保十四年 1843	163	172	335	44	52	96	78	98	176	4	6	10	35	24	59	—	1	1	39	38	77	12	17	29	10	3	13	8	12	20	30	39	69	4	4	8	10	7	17	10	12	22	9	22	31	71
72	同十三年 1842	133	144	277	46	47	93	67	97	164	5	2	7	27	18	45	1	1	2	27	19	46	10	14	24	5	4	9	6	8	14	30	29	59	7	7	14	10	11	21	7	7	14	19	12	31	72
73	同十二年 1841	140	144	284	39	44	83	58	95	153	2	3	5	26	23	49	3	3	6	28	22	50	9	13	22	3	4	7	1	6	7	31	36	67	4	3	7	5	13	18	9	8	17	16	11	27	73
74	同十一年 1840	113	144	257	34	38	72	64	96	160	7	8	15	24	17	41	2	—	2	22	26	48	10	11	21	4	4	8	6	2	8	21	27	48	7	5	12	6	13	19	5	7	12	11	9	20	74
75	同十年 1839	118	143	261	34	40	74	62	92	154	3	6	9	25	31	56	1	8	9	18	22	40	8	8	16	4	1	5	4	10	14	27	26	53	7	7	14	12	10	22	8	6	14	12	14	26	75
76	同九年 1838	106	135	241	30	37	67	40	64	104	1	3	4	21	15	36	3	4	7	25	20	45	5	13	18	3	2	5	5	9	14	26	28	54	3	2	5	—	7	7	7	2	9	11	18	29	76
77	同八年 1837	71	103	174	22	32	54	42	77	119	3	2	5	14	21	35	—	1	1	8	20	28	2	13	15	2	—	2	6	3	9	20	29	49	5	4	9	4	3	7	3	6	9	2	13	15	77
78	同七年 1836	73	102	175	25	44	69	31	72	103	6	5	11	12	24	36	—	1	1	15	28	43	4	7	11	4	8	12	3	6	9	29	34	63	7	3	10	4	5	9	2	5	7	6	17	23	78
79	同六年 1835	58	108	166	17	38	55	40	57	97	—	3	3	12	12	24	2	1	3	11	14	25	4	9	13	3	3	6	3	4	7	22	22	44	4	4	8	5	7	12	2	5	7	8	12	20	79
80	同五年 1834	60	83	143	15	27	42	33	69	102	2	3	5	9	21	30	—	2	2	8	22	30	4	6	10	1	3	4	—	4	4	14	16	30	1	1	2	4	7	11	2	11	13	7	7	14	80
81	同四年 1833	44	80	124	14	34	48	27	60	87	1	2	3	3	19	22	1	2	3	7	18	25	3	5	8	3	3	6	—	3	3	17	31	48	4	3	7	6	3	9	4	4	8	3	18	21	81
82	同三年 1832	45	98	143	9	29	38	28	43	66	1	7	8	11	19	30	—	3	3	9	21	30	4	6	10	5	4	9	—	5	5	16	25	41	5	3	8	4	7	11	1	6	7	7	9	16	82
83	同二年 1831	27	77	104	8	24	32	19	53	72	2	3	5	10	17	27	—	3	3	10	10	20	5	5	10	1	4	5	1	4	5	18	20	38	3	5	8	3	6	9	4	4	8	2	13	15	83
84	同元年 1830	32	62	94	17	32	49	14	48	62	2	3	5	5	4	9	—	3	3	7	16	23	6	2	8	1	1	2	2	4	6	8	23	31	—	2	2	2	5	7	2	4	6	3	10	13	84
85	文政十二年 1829	18	49	67	8	26	34	15	34	49	—	2	2	2	7	9	1	1	2	3	14	17	—	4	4	2	—	2	—	2	2	16	10	26	—	3	3	1	—	1	2	4	6	2	7	9	85
86	同十一年 1828	16	30	46	8	17	25	14	34	48	—	1	1	5	4	9	—	—	—	3	8	11	3	8	11	2	2	4	—	—	—	6	17	23	—	4	4	3	1	4	1	4	5	—	7	7	86
87	同十年 1827	16	27	43	4	17	21	5	28	33	—	2	2	6	12	18	—	—	—	1	6	7	1	3	4	2	—	2	—	—	—	5	20	25	—	1	1	1	—	1	1	2	3	1	4	5	87
88	同九年 1826	5	19	24	6	10	16	5	17	22	1	1	2	2	5	7	—	1	1	3	4	7	2	2	4	1	2	3	3	3	6	4	3	7	—	2	2	1	—	1	—	4	4	2	3	5	88
89	同八年 1825	10	22	32	4	6	10	3	12	15	—	2	2	—	2	2	—	1	1	1	6	7	—	3	3	—	2	2	—	—	—	—	6	6	1	1	2	1	1	2	—	1	1	4	2	6	89
90	同七年 1824	5	13	18	3	9	12	3	8	11	—	1	1	—	2	2	—	1	1	—	1	1	—	1	1	—	—	—	1	—	1	4	8	12	—	—	—	1	2	3	1	2	3	1	2	3	90
91	同六年 1823	6	14	20	—	2	2	1	9	10	—	—	—	—	4	4	—	1	1	2	1	3	—	3	3	—	—	—	1	1	2	3	6	9	—	2	2	—	—	—	—	1	1	—	2	2	91
92	同五年 1822	1	10	11	—	8	8	—	4	4	—	2	2	4	4	8	—	1	1	1	2	3	1	2	3	—	—	—	—	—	—	2	6	8	—	3	3	—	2	2	—	1	1	—	2	2	92
93	同四年 1821	2	3	5	—	2	2	1	3	4	—	—	—	—	2	2	—	—	—	1	2	3	—	1	1	—	—	—	1	1	2	—	—	—	—	—	—	—	—	—	1	2	3	—	1	1	93
94	同三年 1820	3	4	7	—	—	—	2	1	3	—	1	1	1	3	4	—	—	—	—	1	1	—	1	1	—	—	—	1	1	2	1	2	3	—	—	—	—	—	—	—	—	—	—	2	2	94
95	同二年 1819	2	4	6	2	2	4	—	—	—	—	—	—	—	—	—	1	—	1	—	—	—	—	1	1	—	—	—	—	—	—	3	3	6	—	1	1	—	—	—	—	—	—	1	—	1	95
96	同元年 1818	—	1	1	—	1	1	—	1	1	—	—	—	1	—	1	—	—	—	—	—	—	—	—	—	—	—	—	—	—	—	—	—	1	1	2	—	1	1	1	—	1	—	—	—	—	96
97	文化十四年 1817	—	1	1	—	—	—	—	1	1	—	—	—	—	—	—	—	—	—	—	—	—	—	—	—	—	—	—	—	—	—	—	—	—	—	—	—	—	—	1	1	—	1	1	97
98	同十三年 1816	—	—	—	—	2	2	—	—	—	—	—	—	—	—	—	—	—	—	—	—	—	—	—	—	—	1	1	—	—	—	—	—	—	—	—	—	—	—	1	1	—	—	—	98
99	同十二年 1815	1	1	2	—	1	1	—	1	1	—	—	—	—	—	—	—	—	—	—	—	—	—	—	—	—	—	—	—	—	—	—	—	—	—	—	—	—	—	—	—	—	—	—	99
100	同十一年 1814	—	1	1	—	2	2	—	—	—	—	—	—	—	1	1	—	—	—	—	—	—	—	—	—	—	—	—	—	—	—	—	—	1	1	—	—	—	—	—	—	—	—	—	—	100
101	同十年 1813	—	—	—	—	1	1	—	—	—	—	—	—	—	—	—	—	—	—	—	—	—	—	—	—	—	—	—	—	—	—	—	—	—	—	—	—	—	—	—	—	—	—	—	101
102	同九年 1812	—	—	—	—	1	1	1	—	1	—	—	—	—	—	—	—	—	—	—	—	—	—	—	—	—	—	—	—	—	—	—	1	1	—	—	—	—	—	—	—	—	—	—	102
103	同八年 1811	—	—	—	—	—	—	—	—	—	—	—	—	—	—	—	—	—	—	—	—	—	—	—	—	—	—	—	—	—	—	—	—	—	—	—	—	—	—	—	—	—	—	—	103
104	同七年 1810	—	1	1	—	—	—	—	1	1	—	—	—	—	—	—	—	—	—	—	—	—	—	—	—	—	—	—	—	—	—	—	—	—	—	—	—	—	—	—	—	—	—	—	104
105	同六年 1809	—	—	—	—	—	—	—	—	—	—	—	—	—	—	—	—	—	—	—	—	—	—	—	—	—	—	—	—	—	—	—	—	—	—	—	—	—	—	—	—	—	—	—	105
106	同五年 1808	—	—	—	—	—	—	—	—	—	—	—	—	—	—	—	—	—	—	—	1	—	—	—	—	—	—	—	—	—	—	—	—	—	—	—	—	—	—	—	—	—	—	—	—	106
107	同四年 1807	1	—	1	—	—	—	—	—	—	—	—	—	—	—	—	—	—	—	—	—	1	—	—	—	—	—	—	—	—	—	—	—	—	—	—	—	—	—	—	—	—	—	—	—	107
108	同三年 1806	—	—	—	—	—	—	—	1	1	—	—	—	—	—	—	—	—	—	—	—	—	—	—	—	—	—	—	—	—	—	—	—	—	—	—	—	—	—	—	—	—	—	—	108
109	同二年 1805	—	—	—	—	—	—	—	—	—	—	—	—	—	—	—	—	—	—	—	—	—	—	—	—	—	—	—	—	—	—	—	—	—	—	—	—	—	—	—	—	—	—	—	109
110	同元年 1804	—	—	—	—	—	—	—	—	—	—	—	—	—	—	—	—	—	—	—	—	—	—	—	—	—	—	—	—	—	—	—	—	—	—	—	—	—	—	—	—	—	—	—	110
111	享和三年 1803	—	—	—	—	—	—	—	—	—	—	—	—	—	—	—	—	—	—	—	—	—	—	1	1	—	—	—	—	—	—	—	—	—	—	—	—	—	—	—	—	—	—	—	—	—	111
112	生年不詳 Année inconnue	5	—	5	—	—	—	—	1	1	—	—	—	—	1	1	—	—	—	—	—	—	—	1	1	—	—	—	—	—	—	—	—	—	—	—	—	—	—	—	—	—	—	—	—	—	112
	總計 Totaux	18,878	17,715	36,593	4,528	4,538	9,066	10,525	10,292	20,817	633	655	1,288	3,469	3,232	6,701	662	615	1,277	3,794	3,610	7,404	1,079	917	1,996	517	480	997	779	708	1,487	3,111	3,156	6,267	650	601	1,251	1,036	949	1,985	592	647	1,239	1,210	1,294	2,504	

第十四表　年生及性體ニ依リ分チタル死亡（大正二年）（續）

Tableau XIV.—Décès par sexe et par année de naissance. (1913.) (*Suite.*)

順序 Numéros d'ordre.	生年 Année de naissance.	16. 富山市 Toyama-shi.			17. 岡山市 Okayama-shi.			18. 廣島市 Hiroshima-shi.			19. 呉市 Kure-shi.			20. 下關市 Shimonoseki-shi.			21. 和歌山市 Wakayama-shi.			22. 德島市 Tokushima-shi.		
		男 Hommes.	女 Femmes.	計 Total.	男 Hommes.	女 Femmes.	計 Total.	男 Hommes.	女 Femmes.	計 Total.	男 Hommes.	女 Femmes.	計 Total.	男 Hommes.	女 Femmes.	計 Total.	男 Hommes.	女 Femmes.	計 Total.	男 Hommes.	女 Femmes.	計 Total.
		46	47	48	49	50	51	52	53	54	55	56	57	58	59	60	61	62	63	64	65	66
1	大正二年 1913	163	143	306	139	92	231	200	163	363	199	165	364	71	58	129	142	112	254	120	89	209
2	明治四十五大正元年 1912	87	74	161	70	43	113	160	157	317	118	109	227	37	33	70	65	57	122	54	48	102
3	明治四十四年 1911	18	11	29	20	19	39	74	61	135	40	34	74	17	9	26	18	18	31	22	19	41
4	同 四十三年 1910	10	12	22	13	15	28	38	33	71	26	25	51	8	7	15	9	9	18	8	19	27
5	同 四十二年 1909	10	7	17	9	12	21	20	32	52	10	16	26	6	4	10	7	4	11	8	8	16
6	同 四十一年 1908	5	8	13	4	6	10	23	15	38	9	13	22	10	8	18	5	5	10	4	5	9
7	同 四十年 1907	10	3	13	6	4	10	10	6	16	9	6	15	2	4	6	5	4	9	7	6	13
8	同 三十九年 1906	4	12	16	—	5	5	9	11	20	5	4	9	4	2	6	3	2	5	1	3	4
9	同 三十八年 1905	3	4	7	2	2	4	10	3	13	3	10	13	4	3	7	2	1	3	3	4	7
10	同 三十七年 1904	4	3	7	5	5	10	7	3	10	3	7	10	4	2	6	3	2	5	3	5	8
11	同 三十六年 1903	4	6	10	2	2	4	7	11	18	4	4	8	4	1	5	2	2	4	4	1	5
12	同 三十五年 1902	1	5	6	1	3	4	2	1	3	4	6	10	5	5	10	4	3	7	2	1	3
13	同 三十四年 1901	4	3	7	4	6	10	4	6	10	2	8	10	4	4	8	1	3	4	1	3	4
14	同 三十三年 1900	5	5	10	2	6	8	4	9	13	3	4	7	—	5	5	—	5	5	2	3	5
15	同 三十二年 1899	6	16	22	4	7	11	3	15	18	5	4	9	1	2	3	2	7	9	4	10	14
16	同 三十一年 1898	2	16	18	3	5	8	11	14	25	5	6	11	4	7	11	1	8	9	1	7	8
17	同 三十年 1897	2	13	15	7	17	24	11	21	32	15	9	24	3	2	5	3	5	8	3	8	11
18	同 二十九年 1896	8	10	18	3	13	16	19	25	44	10	10	20	2	7	9	4	9	13	6	9	15
19	同 二十八年 1895	6	11	17	11	10	21	17	21	38	12	7	19	7	5	12	8	9	17	8	4	12
20	同 二十七年 1894	9	5	14	13	15	28	19	19	38	13	8	21	6	6	12	7	5	12	6	11	17
21	同 二十六年 1893	5	10	15	10	7	17	21	13	34	13	11	24	8	4	12	10	—	10	10	9	19
22	同 二十五年 1892	4	4	8	6	14	20	18	20	38	18	14	32	7	6	13	4	8	12	2	7	9
23	同 二十四年 1891	6	9	15	10	4	14	20	25	45	14	13	27	3	7	10	5	10	15	7	4	11
24	同 二十三年 1890	5	12	17	2	5	7	20	10	30	8	15	23	5	8	13	7	4	11	4	5	9
25	同 二十二年 1889	4	6	10	7	8	15	14	19	33	15	25	40	5	5	10	5	9	14	5	7	12
26	同 二十一年 1888	5	6	11	11	12	23	12	17	29	6	12	18	3	8	11	4	7	11	5	9	14
27	同 二十年 1887	5	4	9	4	8	12	7	15	22	6	9	15	5	4	9	7	5	12	3	5	8
28	同 十九年 1886	6	10	16	8	8	16	14	12	26	11	9	20	3	6	9	6	2	8	9	7	16
29	同 十八年 1885	4	10	14	9	4	13	14	12	26	9	9	18	4	2	6	8	4	12	5	8	13
30	同 十七年 1884	1	4	5	8	5	13	13	15	28	17	19	36	1	9	10	2	2	4	2	10	12
31	同 十六年 1883	2	11	13	14	7	21	10	14	24	5	7	12	5	4	9	4	6	10	5	6	11
32	同 十五年 1882	2	10	12	10	7	17	14	6	20	12	10	22	3	5	8	2	4	6	6	6	12
33	同 十四年 1881	3	13	16	4	6	10	12	10	22	7	11	18	4	9	13	8	7	15	6	2	8
34	同 十三年 1880	4	3	7	4	10	14	16	14	30	13	7	20	3	7	10	6	2	8	11	2	13
35	同 十二年 1879	3	2	5	4	6	10	22	16	38	8	11	19	6	5	11	4	7	11	7	4	11
36	同 十一年 1878	3	7	10	9	7	16	16	17	33	8	10	18	3	2	5	8	8	16	7	5	12
37	同 十年 1877	3	7	10	10	8	18	18	13	31	11	9	20	4	5	9	9	3	12	1	7	8
38	同 九年 1876	4	4	8	5	9	14	15	11	26	7	5	12	1	4	5	5	6	11	4	3	7
39	同 八年 1875	4	6	10	7	5	12	13	11	24	10	8	18	5	2	7	4	6	10	1	4	5
40	同 七年 1874	5	5	10	10	2	12	14	11	25	9	7	16	5	7	12	9	3	12	2	7	9
41	同 六年 1873	4	4	8	8	10	18	4	7	11	6	7	13	3	4	7	4	3	7	4	5	9
42	同 五年 1872	3	6	9	9	3	12	7	9	16	4	2	6	—	2	2	5	5	10	2	5	7
43	同 四年 1871	5	3	8	6	3	9	11	9	20	6	6	12	5	1	6	3	3	6	5	4	9
44	同 三年 1870	1	4	5	6	6	12	10	2	12	7	6	13	7	2	9	2	6	8	6	6	12
45	同 二年 1869	6	3	9	8	4	12	14	9	23	9	6	15	2	1	3	4	4	8	7	6	13
46	同 元年 1868	8	4	12	5	6	11	7	7	14	9	6	15	4	1	5	4	3	7	5	3	8
47	慶應三年 1867	4	2	6	4	8	12	13	8	21	8	5	13	1	5	6	5	4	9	3	5	8
48	同 二年 1866	4	4	8	6	3	9	12	10	22	7	4	11	5	1	6	5	6	11	3	4	7
49	同 元年 1865	4	5	9	10	5	15	13	19	32	3	3	6	4	1	5	10	2	12	9	5	14
50	元治元年 1864	5	7	12	9	10	19	14	9	23	8	9	17	13	3	16	8	6	14	2	3	5
51	文久三年 1863	9	2	11	11	7	18	9	8	17	7	2	9	3	1	4	2	6	8	7	5	12
52	同 二年 1862	5	7	12	6	6	12	7	10	17	5	5	10	2	1	3	2	1	3	7	10	17
53	同 元年 1861	6	3	9	10	3	13	12	1	13	6	4	10	2	2	4	5	3	8	8	2	10
54	萬延元年 1860	4	2	6	10	5	15	17	9	26	5	5	10	5	4	9	5	8	12	6	1	7
55	安政六年 1859	3	5	8	7	2	9	15	12	27	9	3	12	4	3	7	10	6	16	7	4	11

順序 Numéros d'ordre.	生年 Année de naissance.	23. 福岡市 Fukuoka-shi.			24. 門司市 Moji-shi.			25. 熊本市 Kumamoto-shi.			26. 鹿兒島市 Kagoshima-shi.			27. 札幌區 Sapporo-ku.			28. 小樽區 Otaru-ku.			29. 函館區 Hakodate-ku.			合計 Total.			順序 Numéros d'ordre.
		男 Hommes.	女 Femmes.	計 Total.	男 Hommes.	女 Femmes.	計 Total.	男 Hommes.	女 Femmes.	計 Total.	男 Hommes.	女 Femmes.	計 Total.	男 Hommes.	女 Femmes.	計 Total.	男 Hommes.	女 Femmes.	計 Total.	男 Hommes.	女 Femmes.	計 Total.	男 Hommes.	女 Femmes.	計 Total.	
		67	68	69	70	71	72	73	74	75	76	77	78	79	80	81	82	83	84	85	86	87	88	89	90	
1	大正二年 1913	73	86	159	70	57	127	80	64	144	91	88	179	156	143	299	185	167	352	321	211	532	10,865	9,330	20,195	1
2	明治四十五大正元年 1912	69	47	116	56	38	94	56	47	103	60	61	121	98	87	185	84	76	160	125	123	248	7,234	6,630	13,864	2
3	明治四十四年 1911	18	20	38	14	23	37	21	26	47	24	26	50	36	27	63	30	28	58	27	29	56	2,628	2,449	5,077	3
4	同 四十三年 1910	17	20	37	8	9	17	12	11	23	15	13	28	15	11	26	20	13	33	12	20	32	1,416	1,518	2,934	4
5	同 四十二年 1909	6	6	12	7	11	18	9	10	19	9	9	18	8	10	18	6	14	20	13	16	29	899	1,020	1,919	5
6	同 四十一年 1908	12	3	15	5	6	11	10	9	19	4	3	7	5	7	12	10	4	14	8	15	23	674	711	1,385	6
7	同 四十年 1907	4	8	12	4	8	12	2	6	8	4	7	11	6	9	15	5	9	14	6	7	13	508	548	1,056	7
8	同 三十九年 1906	2	6	8	5	7	12	1	2	3	4	1	5	4	4	8	5	4	9	7	6	13	319	350	669	8
9	同 三十八年 1905	2	2	4	1	4	5	4	2	6	1	2	3	3	2	5	2	3	5	4	8	12	269	361	630	9
10	同 三十七年 1904	1	3	4	2	1	3	3	—	3	3	2	5	4	6	10	3	6	9	2	4	6	270	296	566	10
11	同 三十六年 1903	3	2	5	—	3	3	1	3	4	2	4	6	2	6	8	3	4	7	1	4	5	218	315	533	11
12	同 三十五年 1902	—	—	—	2	3	5	1	5	6	5	1	6	5	1	6	6	5	11	4	10	14	247	335	582	12
13	同 三十四年 1901	1	3	4	2	3	5	2	4	6	1	1	2	6	6	12	4	10	14	6	5	11	242	399	641	13
14	同 三十三年 1900	1	3	4	4	—	4	2	1	3	3	1	4	5	14	19	2	5	7	4	9	13	281	471	752	14
15	同 三十二年 1899	—	5	5	1	4	5	3	4	7	—	3	3	3	4	7	8	9	17	1	3	4	357	528	885	15
16	同 三十一年 1898	4	4	8	6	9	15	2	6	8	2	7	9	9	5	14	9	10	19	6	15	21	471	730	1,201	16
17	同 三十年 1897	2	3	5	4	5	9	5	8	13	3	4	7	12	8	20	9	6	15	7	13	20	547	708	1,255	17
18	同 二十九年 1896	3	4	7	2	3	5	4	2	6	3	2	5	16	9	25	7	9	16	10	10	20	618	647	1,265	18
19	同 二十八年 1895	3	3	6	2	6	8	5	9	14	6	8	14	9	10	19	11	6	17	11	12	23	703	622	1,325	19
20	同 二十七年 1894	5	7	12	5	7	12	5	11	16	3	6	9	12	9	21	14	6	20	5	4	9	776	669	1,445	20
21	同 二十六年 1893	7	—	7	8	3	11	5	7	12	8	7	15	10	9	19	18	6	24	10	8	18	732	669	1,401	21
22	同 二十五年 1892	10	1	11	3	6	9	7	9	16	5	9	14	17	12	29	15	11	26	11	13	24	766	701	1,467	22
23	同 二十四年 1891	2	5	7	3	4	7	8	12	20	8	7	15	9	11	20	14	6	20	13	12	25	590	645	1,235	23
24	同 二十三年 1890	4	2	6	3	3	6	9	6	15	4	4	8	8	5	13	5	8	13	10	15	25	579	600	1,179	24
25	同 二十二年 1889	4	6	10	8	5	13	6	3	9	5	6	11	11	10	21	11	5	16	11	9	20	650	686	1,336	25
26	同 二十一年 1888	3	4	7	6	2	8	4	6	10	10	3	13	9	6	15	19	7	26	4	6	10	563	624	1,187	26
27	同 二十年 1887	2	4	6	5	11	2	3	5	8	8	8	16	9	6	15	13	6	19	12	9	21	500	579	1,079	27
28	同 十九年 1886	1	9	10	7	4	11	5	5	10	5	2	7	7	6	13	8	5	13	7	12	19	585	595	1,180	28
29	同 十八年 1885	5	3	8	5	4	9	3	7	10	11	8	19	12	10	22	13	8	21	11	8	19	516	572	1,088	29
30	同 十七年 1884	4	3	7	5	5	10	3	7	10	6	7	13	7	9	16	8	5	13	14	7	21	459	599	1,058	30
31	同 十六年 1883	6	6	12	5	6	11	6	6	12	4	3	7	4	15	19	6	8	14	10	10	20	457	577	1,034	31
32	同 十五年 1882	5	4	9	3	4	7	4	6	10	7	4	11	5	8	13	13	6	19	10	8	18	496	542	1,038	32
33	同 十四年 1881	3	10	13	4	2	6	1	6	7	4	4	8	7	5	12	12	1	13	12	9	21	430	531	961	33
34	同 十三年 1880	5	3	8	5	1	6	2	6	8	5	4	9	4	7	11	9	2	11	9	8	17	466	475	941	34
35	同 十二年 1879	4	3	7	8	3	11	5	5	10	3	8	11	1	3	4	3	5	8	11	12	23	467	511	978	35
36	同 十一年 1878	4	4	8	11	3	14	4	12	16	5	5	10	5	7	12	14	2	16	8	11	19	483	492	975	36
37	同 十年 1877	5	7	12	7	4	11	4	9	13	5	6	11	9	—	9	8	1	9	10	10	20	509	491	1,000	37
38	同 九年 1876	5	4	9	7	8	15	3	5	8	13	7	20	7	10	17	14	5	19	14	9	23	500	476	976	38
39	同 八年 1875	4	6	10	2	8	10	4	4	8	7	4	11	6	7	13	6	5	11	10	7	17	488	440	928	39
40	同 七年 1874	4	4	8	9	3	12	1	9	10	7	4	11	8	5	13	9	11	20	11	7	18	457	413	870	40
41	同 六年 1873	4	2	6	4	7	11	4	3	7	9	7	16	7	3	10	9	5	14	10	10	20	426	420	846	41
42	同 五年 1872	6	3	9	6	4	10	1	6	7	9	4	13	9	4	13	8	3	11	14	10	24	414	346	760	42
43	同 四年 1871	2	9	11	7	4	11	7	5	12	4	2	6	6	2	8	7	4	11	8	7	15	399	340	739	43
44	同 三年 1870	3	1	4	2	3	5	6	5	11	3	5	8	4	—	4	11	8	19	8	5	13	389	307	696	44
45	同 二年 1869	4	3	7	4	2	6	4	3	7	8	3	11	4	4	8	12	3	15	18	3	21	441	316	757	45
46	同 元年 1868	5	—	5	3	2	5	4	3	7	4	4	8	7	4	11	10	2	12	18	8	26	556	373	929	46
47	慶應三年 1867	6	3	9	2	4	6	5	4	9	9	1	10	6	6	12	13	4	17	16	4	20	523	330	853	47
48	同 二年 1866	4	3	7	6	1	7	7	5	12	6	1	7	7	5	12	8	5	13	13	4	17	482	336	818	48
49	同 元年 1865	9	2	11	6	2	8	6	3	9	5	2	7	13	8	21	9	5	14	9	8	17	599	408	1,007	49
50	元治元年 1864	4	5	9	9	4	13	6	3	9	6	3	9	10	1	11	12	3	15	13	4	17	601	394	995	50
51	文久三年 1863	2	5	7	4	2	6	7	4	11	4	—	4	11	3	14	2	4	6	12	6	18	483	287	770	51
52	同 二年 1862	6	3	9	3	2	5	6	4	10	5	5	10	5	3	8	10	3	13	14	6	20	497	333	830	52
53	同 元年 1861	7	4	11	4	2	6	6	8	14	4	5	9	9	1	10	8	3	11	11	4	15	469	276	745	53
54	萬延元年 1860	4	3	7	5	2	7	6	4	10	4	4	8	8	5	13	16	6	22	11	6	17	582	351	933	54
55	安政六年 1859	7	10	17	4	3	7	4	5	9	7	8	15	10	5	15	10	11	21	12	8	20	597	419	1,016	55

第十四表　體性及生年ニ依リ死亡（大正二年）（終）

Tableau XIV.—Décès par sexe et par année de naissance. (1913.) (*Suite et fin.*)

順序 Numéros d'ordre.	生年 Année de naissance.	16. 富山市 Toyama-shi.			17. 岡山市 Okayama-shi.			18. 廣島市 Hiroshima-shi.			19. 呉市 Kure-shi.			20. 下關市 Shimonoseki-shi.			21. 和歌山市 Wakayama-shi.			22. 德島市 Tokushima-shi.		
		男 Hommes.	女 Femmes.	計 Total.	男 Hommes.	女 Femmes.	計 Total.	男 Hommes.	女 Femmes.	計 Total.	男 Hommes.	女 Femmes.	計 Total.	男 Hommes.	女 Femmes.	計 Total.	男 Hommes.	女 Femmes.	計 Total.	男 Hommes.	女 Femmes.	計 Total.
		46	47	48	49	50	51	52	53	54	55	56	57	58	59	60	61	62	63	64	65	66
56	安政五年 1858	11	3	14	7	10	17	22	7	29	12	5	17	6	4	10	9	7	16	11	2	13
57	同四年 1857	11	4	15	16	5	21	12	12	24	5	4	9	4	2	6	11	3	14	8	6	14
58	同三年 1856	7	8	15	12	6	18	15	10	25	6	2	8	3	3	6	8	5	13	5	5	10
59	同二年 1855	5	9	14	7	8	15	27	15	42	9	2	11	9	4	13	8	6	14	5	5	10
60	同元年 1854	7	8	15	7	12	19	22	9	31	8	1	9	5	5	10	13	7	20	12	11	23
61	嘉永六年 1853	7	5	12	5	5	10	19	10	29	3	1	4	3	3	6	8	10	18	12	6	18
62	同五年 1852	7	6	13	9	6	15	18	13	31	4	5	9	10	5	15	9	7	16	2	11	13
63	同四年 1851	5	4	9	19	13	32	16	19	35	8	8	16	5	1	6	5	5	10	8	1	9
64	同三年 1850	11	4	15	14	6	20	20	10	30	18	3	21	8	6	14	12	5	17	14	14	28
65	同二年 1849	12	3	15	10	14	24	20	14	34	5	3	8	9	7	16	7	3	10	10	11	21
66	同元年 1848	7	2	9	12	9	21	14	22	36	4	5	9	8	5	13	8	2	10	11	10	21
67	弘化四年 1847	10	9	19	7	9	16	26	18	44	9	6	15	6	5	11	5	10	15	8	10	18
68	同三年 1846	9	8	17	4	5	9	19	12	31	10	6	16	7	3	10	9	5	14	10	3	13
69	同二年 1845	8	7	15	11	7	18	18	15	33	9	9	18	4	7	11	7	7	14	4	12	16
70	同元年 1844	5	6	11	8	9	17	16	12	28	5	8	13	2	1	3	10	6	16	9	9	18
71	天保十四年 1843	9	8	17	7	10	17	12	21	33	5	6	11	9	7	16	6	10	16	12	10	22
72	同十三年 1842	5	8	13	8	5	13	11	14	25	4	3	7	2	9	11	4	10	14	9	5	14
73	同十二年 1841	6	11	17	5	10	15	16	14	30	11	6	17	5	5	10	8	7	15	8	11	19
74	同十一年 1840	6	8	14	6	9	15	13	16	29	7	4	11	6	4	10	11	10	21	6	8	14
75	同十年 1839	3	5	8	4	9	13	5	12	17	7	8	15	2	4	6	11	8	19	9	10	19
76	同九年 1838	3	4	7	4	6	10	6	16	22	5	2	7	4	2	6	4	4	8	8	10	18
77	同八年 1837	—	4	4	6	9	15	5	14	19	5	2	7	2	4	6	4	6	10	4	9	13
78	同七年 1836	4	8	12	9	8	17	8	11	19	3	7	10	1	4	5	4	3	7	10	13	23
79	同六年 1835	—	2	2	6	8	14	3	10	13	5	2	7	3	2	5	2	8	10	4	9	13
80	同五年 1834	1	4	5	2	11	13	5	14	19	8	6	14	2	1	3	3	4	7	2	8	10
81	同四年 1833	2	8	10	4	6	10	3	6	9	1	2	3	3	3	6	6	9	15	4	8	12
82	同三年 1832	1	3	4	4	3	7	5	10	15	2	2	4	1	4	5	3	4	7	6	9	15
83	同二年 1831	1	4	5	2	10	12	7	5	12	1	3	4	3	3	6	3	3	6	6	4	10
84	同元年 1830	2	3	5	3	4	7	4	5	9	1	1	2	1	1	2	1	7	8	4	5	9
85	文政十二年 1829	1	2	3	2	1	3	1	2	3	—	4	4	1	2	3	—	3	3	4	7	11
86	同十一年 1828	—	1	1	2	1	3	5	5	10	1	3	4	1	2	3	2	2	4	2	6	8
87	同十年 1827	1	4	5	—	2	2	2	—	2	1	3	4	1	1	2	—	2	2	6	3	9
88	同九年 1826	—	2	2	1	2	3	1	1	2	1	—	1	—	—	—	—	1	1	2	3	4
89	同八年 1825	1	2	3	1	1	2	1	3	4	1	4	5	1	—	1	1	2	3	2	6	8
90	同七年 1824	2	1	3	—	—	—	—	3	3	—	1	1	1	—	1	—	2	2	—	2	2
91	同六年 1823	—	—	—	—	2	2	1	2	3	—	—	—	—	2	2	—	1	1	—	2	2
92	同五年 1822	—	1	1	—	1	1	—	1	1	—	1	1	—	—	—	—	—	—	1	4	5
93	同四年 1821	1	1	2	—	—	—	1	1	2	—	—	—	—	—	—	—	1	1	—	1	1
94	同三年 1820	—	1	1	—	—	—	—	1	1	—	—	—	—	—	—	1	1	2	—	1	1
95	同二年 1819	—	—	—	—	—	—	1	—	1	2	2	4	—	—	—	—	1	1	—	—	—
96	同元年 1818	—	—	—	—	—	—	—	—	—	1	—	1	—	—	—	—	—	—	—	3	3
97	文化十四年 1817	—	—	—	—	—	—	—	—	—	—	—	—	—	—	—	—	—	—	—	—	—
98	同十三年 1816	—	—	—	—	—	—	—	—	—	—	—	—	—	—	—	—	—	—	—	—	—
99	同十二年 1815	—	—	—	—	1	1	—	—	—	—	—	—	—	—	—	—	—	—	—	1	1
100	同十一年 1814	—	—	—	—	—	—	—	—	—	—	—	—	—	—	—	—	—	—	—	—	—
101	同十年 1813	—	—	—	—	—	—	—	—	—	—	—	—	—	—	—	—	—	—	—	—	—
102	同九年 1812	—	—	—	—	—	—	—	1	1	—	—	—	—	—	—	—	—	—	—	—	—
103	同八年 1811	—	—	—	—	—	—	—	—	—	—	—	—	—	—	—	—	—	—	—	—	—
104	同七年 1810	—	—	—	—	—	—	—	—	—	—	—	—	—	—	—	—	—	—	—	—	—
105	同六年 1809	—	—	—	—	—	—	—	—	—	—	—	—	—	—	—	—	—	—	—	—	—
106	同五年 1808	—	—	—	—	—	—	—	—	—	—	—	—	—	—	—	—	—	—	—	—	—
107	同四年 1807	—	—	—	—	—	—	—	—	—	—	—	—	—	—	—	—	—	—	—	—	—
108	同三年 1806	—	—	—	—	—	—	—	—	—	—	—	—	—	—	—	—	—	—	—	—	—
109	同二年 1805	—	—	—	—	—	—	—	—	—	—	—	—	—	—	—	—	—	—	—	—	—
110	同元年 1804	—	—	—	—	—	—	—	—	—	—	—	—	—	—	—	—	—	—	—	—	—
111	享和三年 1803	—	—	—	—	—	—	—	—	—	—	—	—	—	—	—	—	—	—	—	—	—
112	生年不詳 Année inconnue	—	—	—	—	—	—	—	—	—	—	—	—	—	—	—	—	—	—	—	—	—
	總計 Totaux....	681	752	1,433	809	753	1,562	1,516	1,422	2,938	988	889	1,877	480	436	916	680	636	1,316	687	722	1,409

順序 Numéros d'ordre.	生年 Année de naissance.	23. 福岡市 Fukuoka-shi.			24. 門司市 Moji-shi.			25. 熊本市 Kumamoto-shi.			26. 鹿兒島市 Kagoshima-shi.			27. 札幌區 Sapporo-ku.			28. 小樽區 Otaru-ku.			29. 函館區 Hakodate-ku.			合計 Total.			順序 Numéros d'ordre.
		男 Hommes.	女 Femmes.	計 Total.	男 Hommes.	女 Femmes.	計 Total.	男 Hommes.	女 Femmes.	計 Total.	男 Hommes.	女 Femmes.	計 Total.	男 Hommes.	女 Femmes.	計 Total.	男 Hommes.	女 Femmes.	計 Total.	男 Hommes.	女 Femmes.	計 Total.	男 Hommes.	女 Femmes.	計 Total.	
		67	68	69	70	71	72	73	74	75	76	77	78	79	80	81	82	83	84	85	86	87	88	89	90	
56	安政五年 1858	7	6	13	4	2	6	4	2	6	16	4	20	10	6	16	3	9	12	16	5	21	668	414	1,082	56
57	同四年 1857	7	4	11	4	2	6	4	6	10	6	3	9	9	7	16	5	4	9	13	13	26	706	425	1,131	57
58	同三年 1856	10	5	15	8	2	10	8	8	16	10	5	15	7	7	14	15	5	20	17	6	23	706	463	1,169	58
59	同二年 1855	7	9	16	3	2	5	8	1	9	10	5	15	5	2	7	15	5	20	14	4	18	707	436	1,143	59
60	同元年 1854	4	5	9	6	2	8	7	4	11	4	2	6	10	8	18	10	2	12	15	10	25	744	505	1,249	60
61	嘉永六年 1853	8	6	14	6	5	11	4	11	15	7	2	9	11	4	15	9	5	14	18	9	27	739	452	1,191	61
62	同五年 1852	4	3	7	1	1	2	9	7	16	9	8	17	10	5	15	5	6	11	6	3	9	748	526	1,274	62
63	同四年 1851	8	5	13	2	4	6	3	2	5	10	4	14	3	5	8	7	4	11	9	8	17	643	486	1,129	63
64	同三年 1850	5	6	11	3	4	7	3	9	12	11	6	17	6	3	9	13	6	19	17	7	24	689	493	1,182	64
65	同二年 1849	12	12	24	9	—	9	7	10	17	9	7	16	5	7	12	7	2	9	13	11	24	763	564	1,327	65
66	同元年 1848	6	9	15	10	5	15	12	8	20	9	6	15	9	10	19	6	7	13	11	9	20	697	571	1,268	66
67	弘化四年 1847	11	11	22	5	3	8	16	7	23	5	8	13	7	9	16	6	7	13	13	9	22	660	631	1,291	67
68	同三年 1846	11	7	18	1	—	1	9	11	20	10	6	16	4	6	10	5	2	7	14	10	24	589	381	970	68
69	同二年 1845	4	8	12	4	3	7	7	7	14	7	6	13	4	3	7	8	5	13	11	11	22	638	656	1,294	69
70	同元年 1844	7	7	14	1	3	4	5	17	22	6	7	13	12	5	17	6	8	14	4	8	12	569	616	1,185	70
71	天保十四年 1843	5	5	10	3	7	10	11	12	23	5	16	21	14	4	18	3	2	5	9	8	17	566	633	1,199	71
72	同十三年 1842	8	11	19	4	5	9	6	7	13	5	1	6	5	3	8	7	5	12	5	6	11	483	512	995	72
73	同十二年 1841	15	11	26	3	5	8	3	7	10	5	6	11	4	7	11	7	5	12	475	536	1,011	73			
74	同十一年 1840	7	10	17	6	6	12	6	9	15	6	6	12	4	7	11	6	7	13	432	520	952	74			
75	同十年 1839	8	3	11	7	2	9	4	11	15	6	9	15	2	5	7	8	3	11	4	2	6	423	515	938	75
76	同九年 1838	7	4	11	3	5	8	8	6	14	7	7	14	2	2	4	2	4	6	4	6	10	353	437	790	76
77	同八年 1837	8	6	14	2	5	7	3	10	13	8	6	14	5	3	8	—	4	4	2	4	6	258	413	671	77
78	同七年 1836	5	3	8	1	2	3	1	6	7	5	5	10	5	1	6	2	3	5	6	4	10	285	439	724	78
79	同六年 1835	4	13	17	1	1	2	4	7	11	5	5	10	1	3	4	2	4	6	3	6	10	235	379	614	79
80	同五年 1834	7	5	12	2	1	3	7	5	12	1	3	4	—	2	2	1	3	4	3	5	8	204	354	558	80
81	同四年 1833	3	6	9	2	—	2	2	5	7	4	6	10	—	5	5	—	3	3	4	8	12	175	360	535	81
82	同三年 1832	—	8	8	—	3	3	2	6	8	2	11	13	—	2	2	—	1	1	2	5	7	168	356	524	82
83	同二年 1831	—	1	1	—	—	—	3	3	6	1	2	3	2	2	4	1	3	4	2	6	8	145	297	442	83
84	同元年 1830	4	3	7	1	1	2	1	4	5	—	3	3	1	3	4	1	—	1	1	10	11	126	269	395	84
85	文政十二年 1829	2	4	6	1	1	2	—	3	3	2	4	6	2	—	2	—	1	1	—	—	—	86	197	283	85
86	同十一年 1828	2	1	3	1	1	2	2	3	5	—	3	3	—	1	1	1	—	1	—	2	2	80	168	248	86
87	同十年 1827	1	2	3	—	1	1	—	1	1	—	1	1	1	1	2	—	1	1	—	1	1	56	145	201	87
88	同九年 1826	—	1	1	—	—	—	1	3	4	1	4	5	—	2	2	—	1	1	1	1	2	39	97	136	88
89	同八年 1825	1	1	2	—	—	—	1	1	2	—	2	2	—	1	1	—	—	—	—	1	1	32	94	126	89
90	同七年 1824	—	—	—	—	—	—	1	2	3	1	1	2	1	—	1	1	—	1	—	1	1	26	63	89	90
91	同六年 1823	—	1	1	—	—	—	—	—	—	—	—	—	—	—	—	—	1	1	—	1	1	14	58	72	91
92	同五年 1822	—	—	—	—	—	—	1	3	4	—	1	1	—	—	—	—	1	1	—	1	1	11	61	72	92
93	同四年 1821	—	—	—	—	—	—	—	1	1	1	2	3	—	—	—	—	—	—	—	—	—	8	24	32	93
94	同三年 1820	—	—	—	—	—	—	1	—	1	1	1	2	—	—	—	—	—	—	—	—	—	10	20	30	94
95	同二年 1819	—	—	—	—	—	—	—	—	—	1	1	2	—	—	—	—	—	—	—	—	—	12	16	28	95
96	同元年 1818	1	—	1	—	—	—	—	1	1	—	1	1	—	1	1	—	—	—	—	—	—	5	11	16	96
97	文化十四年 1817	—	—	—	—	—	—	—	—	—	—	1	1	—	—	—	—	—	—	—	—	—	—	5	5	97
98	同十三年 1816	—	—	—	—	—	—	—	—	—	—	—	—	—	—	—	—	—	—	—	—	—	—	4	4	98
99	同十二年 1815	—	—	—	—	—	—	—	—	—	1	—	1	—	—	—	1	—	1	—	—	—	3	5	8	99
100	同十一年 1814	—	—	—	—	—	—	—	—	—	—	—	—	—	—	—	—	—	—	—	—	—	—	5	5	100
101	同十年 1813	—	—	—	—	—	—	—	—	—	—	—	—	—	—	—	—	—	—	—	—	—	—	1	1	101
102	同九年 1812	—	—	—	—	—	—	—	—	—	—	—	—	—	—	—	—	—	—	—	—	—	1	3	4	102
103	同八年 1811	—	—	—	—	—	—	—	—	—	—	—	—	—	—	—	—	—	—	—	—	—	—	—	—	103
104	同七年 1810	—	—	—	—	—	—	—	—	—	—	—	—	—	—	—	—	—	—	—	—	—	—	2	2	104
105	同六年 1809	—	—	—	—	—	—	—	—	—	—	—	—	—	—	—	—	—	—	—	—	—	—	—	—	105
106	同五年 1808	—	—	—	—	—	—	—	1	1	—	—	—	—	—	—	—	—	—	—	—	—	—	1	1	106
107	同四年 1807	—	—	—	—	—	—	—	—	—	—	—	—	—	—	—	—	—	—	—	—	—	1	1	2	107
108	同三年 1806	—	—	—	—	—	—	—	—	—	—	—	—	—	—	—	—	—	—	—	—	—	—	1	1	108
109	同二年 1805	—	—	—	—	—	—	—	—	—	—	—	—	—	—	—	—	—	—	—	—	—	—	—	—	109
110	同元年 1804	—	—	—	—	—	—	—	—	—	—	—	—	—	—	—	—	—	—	—	—	—	—	—	—	110
111	享和三年 1803	—	—	—	—	—	—	—	—	—	—	—	—	—	—	—	—	—	—	—	—	—	—	1	1	111
112	生年不詳 Année inconnue	—	—	—	—	—	—	—	—	—	—	—	—	—	—	—	1	—	1	—	—	—	6	3	9	112
	總計 Totaux....	591	581	1,172	492	414	906	569	651	1,220	655	609	1,264	844	721	1,565	941	704	1,645	1,231	1,017	2,248	62,627	59,716	122,343	

第十五表　體性及年齢ニ依リ分チタル死亡（其ノ一）（大正二年）

Tableau XV.—Décès par sexe et par âge. (1913.)

順序 Numéros d'ordre.	年齢 Âge.	1. 東京市 Tokio-shi.			2. 京都市 Kioto-shi.			3. 大阪市 Osaka-shi.			4. 堺市 Sakai-shi.			5. 横濱市 Yokohama-shi.			6. 横須賀市 Yokosuka-shi.			7. 神戸市 Kobe-shi.		8. 長崎市 Nagasaki-shi.			9. 佐世保市 Saseho-shi.			10. 新潟市 Niigata-shi.			11. 名古屋市 Nagoya-shi.			12. 静岡市 Shidzuoka-shi.			13. 仙臺市 Sendai-shi.			14. 福井市 Fukui-shi.			15. 金澤市 Kanazawa-shi.			順序 Numéros d'ordre.
		男 Hommes.	女 Femmes.	計 Total.	男 Hommes.	女 Femmes.	計 Total.	男 Hommes.	女 Femmes.	計 Total.	男 Hommes.	女 Femmes.	計 Total.	男 Hommes.	女 Femmes.	計 Total.	男 Hommes.	女 Femmes.	計 Total.	男 Hommes.	女 Femmes.	計 Total.	男 Hommes.	女 Femmes.	計 Total.	男 Hommes.	女 Femmes.	計 Total.	男 Hommes.	女 Femmes.	計 Total.	男 Hommes.	女 Femmes.	計 Total.	男 Hommes.	女 Femmes.	計 Total.	男 Hommes.	女 Femmes.	計 Total.	男 Hommes.	女 Femmes.	計 Total.	男 Hommes.	女 Femmes.	計 Total.	
		1	2	3	4	5	6	7	8	9	10	11	12	13	14	15	16	17	18	19	20	21	22	23	24	25	26	27	28	29	30	31	32	33	34	35	36	37	38	39	40	41	42	43	44	45	
1	0— 1	4,466	3,888	8,354	1,214	1,024	2,238	2,686	2,381	5,067	182	165	347	935	841	1,776	216	194	410	946	802	1,748	191	155	346	121	119	240	209	159	368	844	737	1,581	177	148	325	240	239	479	160	127	287	294	266	560	1
2	1— 2	1,443	1,293	2,736	189	225	414	675	679	1,354	35	76	111	294	266	560	44	45	89	287	275	562	39	46	85	42	27	69	43	43	86	176	156	332	49	42	91	71	71	142	25	22	47	55	53	108	2
3	2— 3	635	614	1,249	98	104	202	240	274	514	20	15	35	118	111	229	29	26	55	130	114	244	32	29	61	16	11	27	19	20	39	85	100	185	16	22	38	30	31	61	14	14	28	25	28	53	3
4	3— 4	414	467	881	64	74	138	147	178	325	11	7	18	59	86	145	19	18	37	68	81	149	22	22	44	3	15	18	16	8	24	54	73	127	16	14	30	17	16	33	8	13	21	15	26	41	4
5	4— 5	269	290	559	45	67	112	132	119	251	8	4	12	50	47	97	15	11	26	52	67	119	10	11	21	10	9	19	8	9	17	48	38	86	7	12	19	6	8	14	4	2	6	8	14	22	5
6	5— 6	201	224	425	36	45	81	88	96	184	9	3	12	44	46	90	9	7	16	26	34	60	11	13	24	3	7	10	6	2	8	31	22	53	4	6	10	8	5	13	10	5	15	11	11	22	6
7	6— 7	159	141	300	26	13	39	63	95	158	5	3	8	21	24	45	4	7	11	19	30	49	7	6	13	2	7	9	1	4	5	16	24	40	2	6	8	6	7	13	5	2	7	10	15	25	7
8	7— 8	86	134	220	19	21	40	41	50	91	1	1	2	15	22	37	5	2	7	17	19	36	5	6	11	1	2	3	5	3	8	24	12	36	6	4	10	2	6	8	2	8	10	5	4	9	8
9	8— 9	93	98	191	13	21	34	41	48	89	3	1	4	14	22	36	2	3	5	22	15	37	5	3	8	—	3	3	5	3	8	14	14	28	1	3	4	4	5	9	3	4	7	9	8	17	9
10	9—10	90	87	177	15	24	39	45	44	89	1	3	4	14	15	29	2	3	5	15	26	41	4	4	8	—	2	2	3	5	8	6	18	24	—	2	2	3	7	10	7	5	12	7	12	19	10
11	10—11	78	96	174	14	23	37	34	70	104	—	2	2	11	16	27	—	4	4	13	14	27	4	3	7	4	3	7	14	10	24	1	4	5	4	8	12	2	4	6	1	7	8	11
12	11—12	75	123	198	27	33	60	36	71	107	1	3	4	15	18	33	2	4	6	10	24	34	6	2	8	2	2	4	4	2	6	7	16	23	—	4	4	3	3	6	3	9	12	2	22	24	12
13	12—13	97	101	198	15	29	44	55	85	140	—	3	3	14	22	36	5	1	6	13	41	54	1	2	3	—	2	2	—	3	3	11	23	34	1	—	1	3	4	7	2	5	7	3	10	13	13
14	13—14	109	150	259	30	44	74	55	90	145	—	6	6	12	28	40	3	3	6	25	37	62	5	4	9	1	1	2	1	1	2	18	19	37	3	5	8	5	6	11	2	9	11	9	7	16	14
15	14—15	120	199	319	32	55	87	75	107	182	—	3	3	18	35	53	3	5	8	26	27	53	8	6	14	2	5	7	6	5	11	20	29	49	4	4	8	8	8	16	3	9	12	6	17	23	15
16	15—16	182	219	401	33	54	87	109	144	253	4	7	11	34	32	66	4	8	12	34	50	84	4	9	13	4	4	8	4	2	6	18	29	47	2	3	5	10	9	19	6	19	25	12	27	39	16
17	16—17	191	193	384	42	65	107	109	120	229	4	9	13	25	35	60	10	2	12	33	42	75	9	3	12	1	4	5	4	5	9	17	36	53	7	5	12	8	6	14	5	16	21	7	15	22	17
18	17—18	217	192	409	53	51	104	113	113	226	7	9	16	28	33	61	10	6	16	37	44	81	8	6	14	2	2	4	5	2	7	23	31	54	7	7	14	10	12	22	8	7	15	20	15	35	18
19	18—19	245	183	428	69	56	125	118	112	230	10	10	20	43	28	71	7	2	9	46	32	78	8	7	15	6	2	8	8	8	16	27	33	60	2	7	9	11	12	23	8	12	20	12	20	32	19
20	19—20	231	216	447	60	54	114	127	117	244	8	4	12	49	29	78	10	12	22	34	37	71	8	6	14	3	6	9	8	8	16	35	34	69	3	3	6	16	10	26	7	9	16	11	14	25	20
21	20—21	244	202	446	48	55	103	128	141	269	4	11	15	48	36	84	14	8	22	47	48	95	14	6	20	6	6	12	9	10	19	23	38	61	11	3	14	12	11	23	5	9	14	12	14	26	21
22	21—22	227	188	415	55	43	98	121	114	235	3	8	11	26	27	53	15	7	22	50	39	89	13	11	24	8	9	17	7	8	15	31	30	61	6	10	16	14	7	21	8	8	16	12	9	21	22
23	22—23	191	190	381	31	49	80	81	120	201	2	5	7	36	31	67	9	7	16	32	31	63	12	4	16	6	8	14	8	8	16	23	32	55	5	7	12	14	9	23	6	7	13	10	13	23	23
24	23—24	178	177	355	45	42	87	100	110	210	7	2	9	22	22	44	6	6	12	39	40	79	11	3	14	10	5	15	2	13	15	32	35	67	7	7	14	13	10	23	7	6	13	10	12	22	24
25	24—25	189	195	384	52	43	95	123	144	267	5	6	11	26	32	58	7	7	14	31	44	75	18	7	25	4	5	9	8	8	16	9	37	46	11	6	17	9	14	23	4	7	11	16	7	23	25
26	25—26	145	181	326	40	39	79	81	135	216	3	4	7	23	31	54	3	7	10	31	34	65	9	10	19	4	6	10	10	9	19	30	34	64	6	6	12	14	5	19	1	6	7	16	8	24	26
27	26—27	163	191	354	28	48	76	103	87	190	5	4	9	23	38	61	3	11	14	28	39	67	11	12	23	4	1	5	10	10	20	40	32	72	2	6	8	6	6	12	3	4	7	10	8	18	27
28	27—28	153	177	330	38	41	79	99	96	195	3	3	6	31	36	67	6	9	15	39	37	76	10	4	14	2	3	5	7	7	14	19	30	49	8	10	18	14	5	19	3	7	10	3	11	14	28
29	28—29	134	172	306	30	48	78	70	99	169	7	6	13	20	34	54	4	10	14	33	31	64	10	11	21	7	5	12	6	2	8	18	25	43	3	6	9	8	7	15	—	9	9	9	19	28	29
30	29—30	134	182	316	31	43	74	94	105	199	4	8	12	21	31	52	7	4	11	35	28	63	15	7	22	5	5	10	7	6	13	18	37	55	4	6	10	6	4	10	2	7	9	5	6	11	30
31	30—31	133	174	307	38	39	77	99	92	191	6	11	17	18	25	43	6	3	9	33	34	67	9	11	20	4	7	11	5	3	8	19	25	44	2	6	8	11	12	23	6	6	12	3	10	13	31
32	31—32	126	161	287	27	40	67	97	106	203	2	3	5	21	25	46	5	5	10	28	45	73	15	8	23	4	7	11	8	6	14	20	28	48	6	1	7	6	6	12	3	5	8	6	6	12	32
33	32—33	121	150	271	28	43	71	79	72	151	5	7	12	26	28	54	3	8	11	25	29	54	9	12	21	2	4	6	6	5	11	21	25	46	5	4	9	7	7	14	3	7	10	5	7	12	33
34	33—34	131	134	265	31	36	67	80	85	165	3	9	12	30	26	56	5	7	12	23	41	64	8	12	20	5	5	10	6	5	11	15	31	46	1	6	7	3	8	11	6	6	12	9	12	21	34
35	34—35	131	129	260	32	35	67	94	79	173	4	5	9	28	33	61	5	7	12	33	39	72	8	6	14	5	5	10	5	10	15	16	28	44	7	8	15	7	5	12	3	6	9	13	8	21	35
36	35—36	133	138	271	44	23	67	89	88	177	2	4	6	27	32	59	2	1	3	35	42	77	8	15	23	3	5	8	3	7	10	25	21	46	9	6	15	14	7	21	4	5	9	8	7	15	36
37	36—37	128	136	264	24	39	63	92	76	168	4	3	7	28	29	57	6	4	10	41	42	83	14	8	22	4	5	9	2	6	8	23	20	43	2	2	4	5	8	13	5	4	9	10	10	20	37
38	37—38	128	133	261	35	40	75	100	80	180	4	5	9	25	25	50	9	4	13	40	36	76	15	7	22	5	4	9	6	2	8	19	18	37	5	3	8	7	8	15	5	8	13	7	8	15	38
39	38—39	145	105	250	33	29	62	75	75	150	4	3	7	24	25	49	3	6	9	35	37	72	5	2	7	3	2	5	3	5	8	15	17	32	4	3	7	11	6	17	5	7	12	13	6	19	39
40	39—40	116	114	230	26	34	60	91	83	174	5	6	11	17	19	36	5	3	8	23	26	49	9	9	18	10	5	15	4	7	11	19	24	43	5	1	6	4	4	8	2	7	9	9	5	14	40
41	40—41	108	117	225	32	32	64	67	72	139	5	1	6	25	20	45	4	6	10	21	20	41	11	7	18	6	1	7	8	6	14	22	15	37	2	2	4	8	7	15	3	—	3	9	4	13	41
42	41—42	131	103	234	19	33	52	74	62	136	7	3	10	23	21	44	1	7	8	34	24	58	11	6	17	4	2	6	5	6	11	17	11	28	3	2	5	6	4	10	2	4	6	10	5	15	42
43	42—43	114	89	203	30	28	58	83	55	138	2	1	3	16	15	31	2	3	5	18	19	37	8	7	15	1	5	6	6	9	15	19	16	35	2	2	4	5	6	11	9	2	11	9	6	15	43
44	43—44	102	86	188	37	20	57	65	51	116	2	5	7	24	15	39	4	1	5	28	12	40	5	4	9	—	5	5	5	4	9	11	11	22	1	2	3	8	6	14	2	3	5	6	11	17	44
45	44—45	139	116	255	47	27	74	81	78	159	7	6	13	30	15	45	3	4	7	32	21	53	19	5	24	4	3	7	7	7	14	14	19	33	5	3	8	7	5	12	3	3	6	13	6	19	45
46	45—46	142	104	246	49	25	74	97	55	152	9	1	10	23	13	36	4	2	6	37	17	54	17	7	24	5	2	7	5	7	12	29	19	48	11	4	15	7	8	15	4	2	6	14	9	23	46
47	46—47	135	109	244	42	32	74	88	52	135	5	4	9	23	16	39	6	3	9	27	21	48	13	8	21	2	—	2	11	3	14	22	18	40	6	1	7	11	6	17	2	2	4	9	5	14	47
48	47—48	154	113	267	34	21	55	89	61	150	—	6	6	29	26	55	6	—	6	37	29	66	23	6	29	4	3	7	10	6	16	22	19	41	2	3	5	11	5	16	2	1	3	8	12	20	48
49	48—49	154	110	264	46	35	81	128	82	205	5	6	11	30	26	56	8	3	11	38	26	64	9	10	19	6	4	10	9	6	15	19	18	37	10	4	14	10	6	16	5	4	9	6	6	12	49
50	49—50	180	112	292	42	20	62	117	68	180	11	6	17	26	16	42	2	—	2	27	19	46	14	5	19	7	4	11	6	3	9	28	16	44	4	5	9	6	7	13	4	2	6	11	7	18	50
51	50—51	133	77	210	37	24	61	71	52	123	8	1	9	35	16	51	5	—	5	23	18	41	10	7	17	3	3	6	5	3	8	22	15	37	5	4	9	2	9	11	3	—	3	12	5	17	51
52	51—52	131	96	227	38	30	68	70	40	110	4	1	5	33	12	45	7	3	10	25	19	44	10	10	20	3	2	5	2	7	9	20	17	37	1	7	8	9	3	12	2	1	3	8	8	16	52
53	52—53	145	88	233	30	17	47	84	39	123	2	4	6	28	10	38	3	2	5	35	15	50	7	7	14	2	2	4	3	4	7	22	22	44	7	4	11	6	8	14	3	1	4	10	6	16	53
54	53—54	192	124	316	38	31	69	108	72	180	4	4	8	32	15	47	5	3	8	46	24	70	13	2	15	5	—	5	8	5	13	31	23	54	3	2	5	9	8	17	7	3	10	13	8	21	54
55	54—55	183	129	312	41	30	71	102	57	159	7	9	16	42	23	65	5	2	7	37	26	63	15	12	27	4	4	8	11	7	18	35	22	57	4	4	8	7	4	11	7	1	8	8	10	18	55

第十五表　體性及年齢ニ依リ分チタル死亡（其ノ一）（大正二年）（續）

Tableau XV.—Décès par sexe et par âge. (1913.) (*Suite.*)

| 順序 Numéros d'ordre. | 年齢 Âge. | 1. 東京市 Tokio-shi. 男 Hommes. | 女 Femmes. | 計 Total. | 2. 京都市 Kioto-shi. 男 Hommes. | 女 Femmes. | 計 Total. | 3. 大阪市 Osaka-shi. 男 Hommes. | 女 Femmes. | 計 Total. | 4. 堺市 Sakai-shi. 男 Hommes. | 女 Femmes. | 計 Total. | 5. 横濱市 Yokohama-shi. 男 Hommes. | 女 Femmes. | 計 Total. | 6. 横須賀市 Yokosuka-shi. 男 Hommes. | 女 Femmes. | 計 Total. | 7. 神戸市 Kobe-shi. 男 Hommes. | 女 Femmes. | 計 Total. | 8. 長崎市 Nagasaki-shi. 男 Hommes. | 女 Femmes. | 計 Total. | 9. 佐世保市 Saseho-shi. 男 Hommes. | 女 Femmes. | 計 Total. | 10. 新潟市 Niigata-shi. 男 Hommes. | 女 Femmes. | 計 Total. | 11. 名古屋市 Nagoya-shi. 男 Hommes. | 女 Femmes. | 計 Total. | 12. 靜岡市 Shidzuoka-shi. 男 Hommes. | 女 Femmes. | 計 Total. | 13. 仙臺市 Sendai-shi. 男 Hommes. | 女 Femmes. | 計 Total. | 14. 福井市 Fukui-shi. 男 Hommes. | 女 Femmes. | 計 Total. | 15. 金澤市 Kanazawa-shi. 男 Hommes. | 女 Femmes. | 計 Total. | 順序 Numéros d'ordre. |
|---|---|---

第十五表　體性及年齢ニ依リ分チタル死亡（其ノ一）（大正二年）

Tableau XV.—Décès par sexe et par âge. (1913.) (*Suite.*)

順序 Numéros d'ordre.	年齢 Âge.	16. 富山市 Toyama-shi.			17. 岡山市 Okayama-shi.			18. 廣島市 Hiroshima-shi.			19. 呉市 Kure-shi.			20. 下關市 Shimonoseki-shi.			21. 和歌山市 Wakayama-shi.			22. 德島市 Tokushima-shi.		
		男 Hommes.	女 Femmes.	計 Total.	男 Hommes.	女 Femmes.	計 Total.	男 Hommes.	女 Femmes.	計 Total.	男 Hommes.	女 Femmes.	計 Total.	男 Hommes.	女 Femmes.	計 Total.	男 Hommes.	女 Femmes.	計 Total.	男 Hommes.	女 Femmes.	計 Total.
		46	47	48	49	50	51	52	53	54	55	56	57	58	59	60	61	62	63	64	65	66
1	0 — 1	219	195	414	185	124	309	284	266	550	263	235	498	97	81	178	183	151	334	150	119	269
2	1 — 2	45	28	73	37	21	58	119	91	210	73	62	135	23	17	40	32	29	61	34	26	60
3	2 — 3	10	10	20	13	14	27	47	36	83	30	26	56	7	4	11	11	11	22	17	21	38
4	3 — 4	9	11	20	12	18	30	34	33	67	25	16	41	11	7	18	5	7	12	6	15	21
5	4 — 5	7	7	14	5	7	12	17	27	44	8	16	24	6	4	10	7	3	10	9	4	13
6	5 — 6	10	5	15	8	4	12	18	10	28	7	9	16	6	8	14	7	6	13	4	5	9
7	6 — 7	4	11	15	1	6	7	9	9	18	7	4	11	2	2	4	2	4	6	3	5	8
8	7 — 8	3	5	8	2	2	4	11	9	20	4	10	14	6	3	9	4	1	5	2	2	4
9	8 — 9	4	4	8	3	3	6	6	—	6	3	9	12	2	3	5	2	2	4	3	7	10
10	9 — 10	5	3	8	3	6	9	8	9	17	4	5	9	6	1	7	2	1	3	4	2	6
11	10 — 11	3	6	9	1	1	2	6	5	11	4	4	8	4	3	7	3	1	4	2	2	4
12	11 — 12	2	4	6	4	4	8	2	4	6	3	7	10	5	4	9	2	6	8	2	2	4
13	12 — 13	6	5	11	2	5	7	4	7	11	3	6	9	1	4	5	1	2	3	3	3	6
14	13 — 14	4	7	11	3	8	11	3	11	14	2	3	5	1	5	6	—	4	4	1	5	6
15	14 — 15	4	19	23	2	6	8	12	15	27	5	7	12	1	4	5	2	9	11	3	11	14
16	15 — 16	3	11	14	5	11	16	6	16	22	11	7	18	6	4	10	2	7	9	4	2	6
17	16 — 17	2	16	18	6	12	18	16	22	38	11	8	19	1	7	8	2	10	12	2	13	15
18	17 — 18	9	10	19	6	15	21	21	24	45	11	9	20	6	4	10	5	7	12	5	5	10
19	18 — 19	8	8	16	8	12	20	15	22	37	13	8	21	5	3	8	13	6	19	13	9	22
20	19 — 20	6	6	12	17	11	28	24	16	40	15	8	23	6	8	14	4	3	7	5	7	12
21	20 — 21	6	8	14	6	9	15	14	17	31	15	12	27	7	5	12	8	4	12	6	11	17
22	21 — 22	6	7	13	12	10	22	24	20	44	13	16	29	7	5	12	6	8	14	5	4	9
23	22 — 23	1	8	9	5	6	11	19	19	38	17	12	29	2	9	11	6	9	15	4	5	9
24	23 — 24	6	11	17	—	4	4	15	15	30	8	21	29	6	6	12	6	5	11	6	6	12
25	24 — 25	4	8	12	9	15	24	12	16	28	11	18	29	4	7	11	3	6	9	5	8	13
26	25 — 26	6	2	8	11	6	17	10	17	27	5	13	18	6	8	14	7	8	15	5	9	14
27	26 — 27	4	11	15	6	10	16	11	16	27	10	8	18	2	3	5	8	4	12	5	4	9
28	27 — 28	8	5	13	9	6	15	13	12	25	9	9	18	4	5	9	3	1	4	7	7	14
29	28 — 29	1	8	9	7	1	8	14	14	28	15	14	29	3	4	7	7	5	12	3	8	11
30	29 — 30	2	5	7	11	9	20	12	12	24	8	10	18	1	6	7	2	2	4	5	10	15
31	30 — 31	2	13	15	12	6	18	11	11	22	14	11	25	6	7	13	3	5	8	2	7	9
32	31 — 32	2	11	13	8	9	17	11	9	20	6	12	18	1	4	5	7	6	13	8	3	11
33	32 — 33	4	9	13	5	3	8	14	14	28	8	6	14	6	11	17	4	6	10	12	3	15
34	33 — 34	2	4	6	4	12	16	20	12	32	14	10	24	3	5	8	6	4	10	6	2	8
35	34 — 35	5	3	8	2	3	5	23	18	41	6	12	18	5	2	7	6	6	12	8	3	11
36	35 — 36	3	5	8	13	12	25	13	14	27	8	7	15	4	4	8	8	8	16	2	7	9
37	36 — 37	4	6	10	5	7	12	20	11	31	8	9	17	3	5	8	9	3	12	4	4	8
38	37 — 38	2	6	8	7	5	12	12	12	24	13	6	19	1	2	3	4	7	11	1	5	6
39	38 — 39	4	6	10	8	6	14	14	10	24	6	7	13	7	5	12	6	5	11	1	6	7
40	39 — 40	5	4	9	9	7	16	9	10	19	8	9	17	4	7	11	6	2	8	5	5	10
41	40 — 41	4	6	10	10	3	13	3	10	13	7	3	10	1	3	4	5	6	11	1	6	7
42	41 — 42	4	4	8	8	5	13	11	6	17	2	3	5	3	—	3	4	2	6	4	5	9
43	42 — 43	4	4	8	7	4	11	12	6	18	8	6	14	7	2	9	3	3	6	2	1	3
44	43 — 44	3	3	6	8	5	13	13	7	20	11	9	20	2	1	3	4	8	12	4	6	10
45	44 — 45	6	3	9	4	7	11	11	6	17	7	4	11	5	2	7	2	2	4	7	3	10
46	45 — 46	6	4	10	6	5	11	9	9	18	6	4	10	1	1	2	5	3	8	3	4	7
47	46 — 47	5	3	8	2	6	8	10	8	18	8	6	14	6	5	11	5	7	12	3	4	7
48	47 — 48	3	6	9	10	2	12	11	14	25	6	2	8	2	1	3	8	2	10	7	6	13
49	48 — 49	5	3	8	9	11	20	17	15	32	7	6	13	9	1	10	8	4	12	5	5	10
50	49 — 50	6	5	11	10	7	17	9	7	16	6	6	12	7	3	10	6	8	14	3	1	4
51	50 — 51	10	5	15	9	5	14	7	11	18	8	5	13	2	1	3	2	2	4	7	6	13
52	51 — 52	6	6	12	10	5	15	13	5	18	2	4	6	2	—	2	3	1	4	10	10	20
53	52 — 53	2	1	3	5	4	9	10	4	14	8	5	13	2	4	6	6	2	8	7	—	7
54	53 — 54	3	6	9	9	4	13	21	13	34	6	5	11	6	3	9	7	6	13	6	3	9
55	54 — 55	7	1	8	9	5	14	21	7	28	12	2	14	3	5	8	9	8	17	10	3	13

順序 Numéros d'ordre.	23. 福岡市 Fukuoka-shi.			24. 門司市 Moji-shi.			25. 熊本市 Kumamoto-shi.			26. 鹿兒島市 Kagoshima-shi.			27. 札幌區 Sapporo-ku.			28. 小樽區 Otaru-ku.			29. 函館區 Hakodate-ku.			合計 Total.			順序 Numéros d'ordre.
	男 Hommes.	女 Femmes.	計 Total.	男 Hommes.	女 Femmes.	計 Total.	男 Hommes.	女 Femmes.	計 Total.	男 Hommes.	女 Femmes.	計 Total.	男 Hommes.	女 Femmes.	計 Total.	男 Hommes.	女 Femmes.	計 Total.	男 Hommes.	女 Femmes.	計 Total.	男 Hommes.	女 Femmes.	計 Total.	
	67	68	69	70	71	72	73	74	75	76	77	78	79	80	81	82	83	84	85	86	87	88	89	90	
1	113	114	227	102	86	188	118	89	207	127	119	246	214	191	405	245	225	470	399	280	679	15,580	13,520	29,100	1
2	42	25	67	31	26	57	31	35	66	38	43	81	65	53	118	41	35	76	63	73	136	4,141	3,883	8,024	2
3	10	23	33	9	10	19	13	18	31	17	18	35	21	21	42	23	16	39	16	20	36	1,751	1,761	3,512	3
4	14	14	28	9	11	20	10	12	22	11	11	22	10	6	16	12	13	25	13	13	26	1,114	1,285	2,399	4
5	8	5	13	6	8	14	11	6	17	7	7	14	5	8	13	9	11	20	12	23	35	789	844	1,633	5
6	10	5	15	7	6	13	6	10	16	5	4	9	6	9	15	8	7	15	6	10	16	605	624	1,229	6
7	3	7	10	4	6	10	2	3	5	3	5	8	6	7	13	3	7	10	8	4	12	403	464	867	7
8	1	5	6	2	7	9	2	3	5	4	2	6	4	3	7	5	1	6	3	9	12	287	356	643	8
9	2	1	3	1	3	4	4	1	5	—	2	2	2	3	5	3	5	8	3	5	8	267	305	572	9
10	2	2	4	1	3	4	2	1	3	4	2	6	3	6	9	3	4	7	3	4	7	262	306	568	10
11	2	2	4	1	1	2	—	3	3	3	4	7	4	5	9	6	6	12	3	7	10	223	315	538	11
12	—	1	1	2	5	7	3	5	8	4	—	4	6	5	11	3	7	10	4	7	11	235	397	632	12
13	1	5	6	2	1	3	1	3	4	1	2	3	6	7	13	2	7	9	5	6	11	258	394	652	13
14	1	2	3	4	—	4	2	1	3	2	1	3	1	11	12	5	7	12	3	7	10	310	482	792	14
15	1	6	7	3	7	10	4	6	10	1	5	6	7	5	12	7	11	18	3	6	9	386	631	1,017	15
16	5	2	7	3	8	11	—	8	8	1	5	6	10	6	16	8	8	16	6	15	21	530	726	1,256	16
17	2	4	6	4	4	8	6	5	11	4	4	8	9	8	17	11	5	16	7	13	20	555	687	1,242	17
18	5	2	7	6	3	9	5	5	10	4	3	7	18	9	27	7	10	17	17	11	28	673	647	1,320	18
19	8	7	15	7	4	11	4	11	15	4	8	12	13	9	22	13	5	18	2	9	11	746	645	1,391	19
20	5	3	8	4	4	8	6	11	17	9	8	17	7	11	18	15	5	20	11	5	16	744	665	1,409	20
21	11	1	12	5	6	11	6	5	11	4	8	12	15	11	26	15	9	24	7	11	18	750	715	1,465	21
22	4	2	6	3	5	8	8	10	18	7	8	15	15	10	25	18	11	29	11	12	23	735	646	1,381	22
23	3	6	8	4	2	6	6	10	16	8	5	13	6	7	13	11	6	17	17	16	33	575	640	1,215	23
24	2	2	4	4	4	8	8	6	14	3	6	9	10	9	19	6	8	14	7	11	18	576	604	1,180	24
25	7	7	14	8	4	12	8	2	10	8	4	12	11	7	18	15	5	20	9	6	15	626	675	1,301	25
26	2	4	6	5	5	10	2	4	6	9	4	13	11	7	18	17	4	21	4	5	9	516	611	1,127	26
27	—	6	6	7	4	11	5	8	13	5	6	11	7	5	12	12	8	20	14	13	27	535	603	1,138	27
28	5	4	9	8	4	12	2	2	4	7	5	12	8	10	18	9	6	15	8	10	18	535	562	1,097	28
29	4	5	9	3	4	7	5	8	13	11	7	18	10	7	17	13	5	18	14	9	23	469	583	1,052	29
30	5	5	10	7	5	12	2	8	10	5	5	10	7	11	18	4	8	12	11	8	19	470	583	1,053	30
31	3	5	8	4	7	11	8	4	12	5	2	7	—	15	15	9	9	18	11	9	20	482	569	1,051	31
32	6	4	10	1	1	2	—	7	7	6	5	11	5	3	8	12	1	13	9	6	15	456	533	989	32
33	1	7	8	3	3	6	3	9	12	5	5	10	9	9	18	13	3	16	11	9	20	443	505	948	33
34	8	5	13	9	1	10	3	2	5	2	5	7	3	6	9	5	2	7	7	14	21	448	507	955	34
35	2	2	4	8	3	11	4	7	11	3	7	10	2	4	6	8	4	12	12	9	21	485	486	971	35
36	5	6	11	9	4	13	3	12	15	7	5	12	8	3	11	13	1	14	10	8	18	512	497	1,009	36
37	6	7	13	9	7	16	4	7	11	10	6	16	8	2	10	10	4	14	8	13	21	496	483	979	37
38	4	4	8	4	9	13	4	4	8	9	7	16	7	12	19	10	4	14	15	6	21	503	470	973	38
39	5	4	9	5	2	7	3	7	10	5	4	9	5	6	11	8	10	18	10	8	18	465	414	879	39
40	4	3	7	6	8	14	2	6	8	10	7	17	9	4	13	7	6	13	10	11	21	439	436	875	40
41	3	5	8	6	6	12	3	6	9	8	5	13	8	4	12	8	4	12	13	8	21	411	385	796	41
42	4	4	8	5	1	6	2	3	5	7	2	9	7	1	8	9	4	13	13	8	21	430	341	771	42
43	3	6	9	6	6	12	7	8	15	2	3	5	4	2	6	8	6	14	6	6	12	409	325	734	43
44	6	4	10	4	2	6	6	2	8	6	4	10	4	2	6	13	6	19	9	5	14	392	297	689	44
45	3	2	5	4	—	4	4	3	7	6	3	9	7	5	12	12	2	14	24	3	27	513	363	876	45
46	6	2	8	1	2	3	6	5	11	4	4	8	3	2	5	11	2	13	13	9	22	533	331	864	46
47	4	4	8	2	5	7	3	3	6	12	1	13	11	7	18	11	5	16	17	2	19	496	346	842	47
48	8	1	9	9	—	9	8	3	11	2	1	3	5	6	11	5	4	9	13	6	19	528	365	893	48
49	5	2	7	6	3	9	5	4	9	8	7	15	10	4	14	9	2	11	13	4	17	594	417	1,011	49
50	4	5	9	8	5	13	9	5	14	6	2	8	13	1	14	6	3	9	13	6	19	591	349	940	50
51	3	5	8	1	1	2	3	3	6	2	1	3	4	4	8	7	5	12	9	6	15	448	294	742	51
52	8	3	11	5	2	7	10	7	17	7	6	13	6	2	8	13	3	16	17	4	21	525	314	839	52
53	6	6	12	3	2	5	2	4	6	3	5	8	9	2	11	9	4	13	10	3	13	469	281	750	53
54	7	6	13	6	2	8	8	4	12	3	5	8	12	6	18	11	9	20	12	8	20	681	404	1,085	54
55	5	8	13	4	4	8	2	4	6	12	9	21	7	5	12	7	8	15	10	6	16	626	415	1,041	55

第十五表　體性及年齡ニ依リ死亡セル分（其ノ一）（大正二年）（終）

Tableau XV.—Décès par sexe et par âge. (1913.) (*Suite et fin.*)

順序 Numéros d'ordre.	年齡 Âge.	16. 富山市 Toyama-shi.			17. 岡山市 Okayama-shi.			18. 廣島市 Hiroshima-shi.			19. 吳市 Kure-shi.			20. 下關市 Shimonoseki-shi.			21. 和歌山市 Wakayama-shi.			22. 德島市 Tokushima-shi.		
		男 Hommes.	女 Femmes.	計 Total.	男 Hommes.	女 Femmes.	計 Total.	男 Hommes.	女 Femmes.	計 Total.	男 Hommes.	女 Femmes.	計 Total.	男 Hommes.	女 Femmes.	計 Total.	男 Hommes.	女 Femmes.	計 Total.	男 Hommes.	女 Femmes.	計 Total.
		46	47	48	49	50	51	52	53	54	55	56	57	58	59	60	61	62	63	64	65	66
56	55—56	10	5	15	8	9	17	13	8	21	9	5	14	8	2	10	12	4	16	10	4	14
57	56—57	10	5	15	17	6	23	15	12	27	3	4	7	3	3	6	6	1	7	5	6	11
58	57—58	8	9	17	10	4	14	18	13	31	8	—	8	5	2	7	10	6	16	4	3	7
59	58—59	5	7	12	6	11	17	25	12	37	9	2	11	9	5	14	12	8	20	9	9	18
60	59—60	8	8	16	6	8	14	22	11	33	5	1	6	3	5	8	10	9	19	16	7	23
61	60—61	6	8	14	8	6	14	16	6	22	4	3	7	8	4	12	5	6	11	4	10	14
62	61—62	7	3	10	12	9	21	20	19	39	4	6	10	6	3	9	10	9	19	2	6	8
63	62—63	8	3	11	17	13	30	18	16	34	15	8	23	7	2	9	9	3	12	14	8	22
64	63—64	11	5	16	14	6	20	18	12	30	11	1	12	7	7	14	8	5	13	12	11	23
65	64—65	8	2	10	7	11	18	18	19	37	5	5	10	11	7	18	8	2	10	8	10	18
66	65—66	8	9	17	15	12	27	19	21	40	6	7	13	6	3	9	9	4	13	12	10	22
67	66—67	13	8	21	3	6	9	26	14	40	11	3	14	7	6	13	5	12	17	5	9	14
68	67—68	6	5	11	6	5	11	21	10	31	10	10	20	5	4	9	5	3	8	10	4	14
69	68—69	8	7	15	13	7	20	14	16	30	3	7	10	3	5	8	9	9	18	8	13	21
70	69—70	4	6	10	6	9	15	9	13	22	9	7	16	6	5	11	11	8	19	11	11	22
71	70—71	8	7	15	7	13	20	13	22	35	1	6	7	5	7	12	4	7	11	6	8	14
72	71—72	7	9	16	8	4	12	16	13	29	10	4	14	2	6	8	6	11	17	11	6	17
73	72—73	7	11	18	5	9	14	13	14	27	7	4	11	8	4	12	10	7	17	7	9	16
74	73—74	4	6	10	6	11	17	9	15	24	8	7	15	2	5	7	8	11	19	9	9	18
75	74—75	3	3	6	4	6	10	8	16	24	7	5	12	4	4	8	11	5	16	6	13	19
76	75—76	1	6	7	3	10	13	3	13	16	3	2	5	3	1	4	2	4	6	6	7	13
77	76—77	2	6	8	8	7	15	7	10	17	6	3	9	2	4	6	6	6	12	8	11	19
78	77—78	2	6	8	9	10	19	6	14	20	5	4	9	1	4	5	2	4	6	7	12	19
79	78—79	1	—	1	3	4	7	3	16	19	8	4	12	4	1	5	3	8	11	4	9	13
80	79—80	—	8	8	2	11	13	4	5	9	1	6	7	1	3	4	4	5	9	3	6	9
81	80—81	2	6	8	5	4	9	5	8	13	1	2	3	3	2	5	4	6	10	3	10	13
82	81—82	2	3	5	3	10	13	6	10	16	2	1	3	2	4	6	3	4	7	6	7	13
83	82—83	1	4	5	1	4	5	6	3	9	2	3	5	2	3	5	2	6	8	6	5	11
84	83—84	1	3	4	5	4	9	2	2	4	—	2	2	1	2	3	1	5	6	4	7	11
85	84—85	1	1	2	1	—	1	3	5	8	—	3	3	—	—	—	—	2	2	1	5	6
86	85—86	1	1	2	1	1	2	2	2	4	1	4	5	2	2	4	2	2	4	6	6	12
87	86—87	—	3	3	1	4	5	2	—	2	2	1	3	—	1	1	—	1	1	3	1	4
88	87—88	—	4	4	—	1	1	1	3	4	—	1	1	—	—	—	—	2	2	1	5	6
89	88—89	3	—	3	1	—	1	1	3	4	1	3	4	1	—	1	1	2	3	1	3	4
90	89—90	—	1	1	—	—	—	1	3	4	—	1	1	1	1	2	—	2	2	—	2	2
91	90—91	—	—	—	—	3	3	—	—	—	—	—	—	—	1	1	—	—	—	—	4	4
92	91—92	1	2	3	—	—	—	—	2	2	—	1	1	—	—	—	—	—	—	1	3	4
93	92—93	—	—	—	—	—	—	1	—	1	—	—	—	—	—	—	—	1	1	—	—	—
94	93—94	—	1	1	—	—	—	—	1	1	1	2	3	—	—	—	1	2	3	—	1	1
95	94—95	—	—	—	—	—	—	1	—	1	1	—	1	—	—	—	—	—	—	—	2	2
96	95—96	—	—	—	—	—	—	—	—	—	1	—	1	—	—	—	—	—	—	—	1	1
97	96—97	—	—	—	—	—	—	—	—	—	—	—	—	—	—	—	—	—	—	—	—	—
98	97—98	—	—	—	—	1	1	—	—	—	—	—	—	—	—	—	—	—	—	—	—	—
99	98—99	—	—	—	—	—	—	—	—	—	—	—	—	—	—	—	—	—	—	—	1	1
100	99—100	—	—	—	—	—	—	—	—	—	—	—	—	—	—	—	—	—	—	—	—	—
101	100—101	—	—	—	—	—	—	—	—	—	—	—	—	—	—	—	—	—	—	—	—	—
102	101—102	—	—	—	—	—	—	—	1	1	—	—	—	—	—	—	—	—	—	—	—	—
103	102—103	—	—	—	—	—	—	—	—	—	—	—	—	—	—	—	—	—	—	—	—	—
104	103—104	—	—	—	—	—	—	—	—	—	—	—	—	—	—	—	—	—	—	—	—	—
105	104—105	—	—	—	—	—	—	—	—	—	—	—	—	—	—	—	—	—	—	—	—	—
106	105—106	—	—	—	—	—	—	—	—	—	—	—	—	—	—	—	—	—	—	—	—	—
107	106—107	—	—	—	—	—	—	—	—	—	—	—	—	—	—	—	—	—	—	—	—	—
108	107—108	—	—	—	—	—	—	—	—	—	—	—	—	—	—	—	—	—	—	—	—	—
109	108—109	—	—	—	—	—	—	—	—	—	—	—	—	—	—	—	—	—	—	—	—	—
110	109—110	—	—	—	—	—	—	—	—	—	—	—	—	—	—	—	—	—	—	—	—	—
111	年齡不詳 Âge inconnu	—	—	—	—	—	—	—	—	—	—	—	—	—	—	—	—	—	—	—	—	—
	總計 Totaux	681	752	1,433	809	753	1,562	1,516	1,422	2,938	988	889	1,877	480	436	916	680	636	1,316	687	722	1,409

順序 Numéros d'ordre.	23. 福岡市 Fukuoka-shi.			24. 門司市 Moji-shi.			25. 熊本市 Kumamoto-shi.			26. 鹿兒島市 Kagoshima-shi.			27. 札幌區 Sapporo-ku.			28. 小樽區 Otaru-ku.			29. 函館區 Hakodate-ku.			合計 Total.			順序 Numéros d'ordre.
	男 Hommes.	女 Femmes.	計 Total.	男 Hommes.	女 Femmes.	計 Total.	男 Hommes.	女 Femmes.	計 Total.	男 Hommes.	女 Femmes.	計 Total.	男 Hommes.	女 Femmes.	計 Total.	男 Hommes.	女 Femmes.	計 Total.	男 Hommes.	女 Femmes.	計 Total.	男 Hommes.	女 Femmes.	計 Total.	
	67	68	69	70	71	72	73	74	75	76	77	78	79	80	81	82	83	84	85	86	87	88	89	90	
56	6	4	10	2	2	4	4	5	9	13	2	15	14	5	19	2	8	10	16	11	27	678	417	1,095	56
57	10	6	16	7	1	8	7	8	15	9	4	13	3	9	12	11	6	17	14	8	22	691	451	1,142	57
58	9	3	12	8	2	10	8	4	12	9	4	13	11	3	14	16	3	19	15	6	21	723	433	1,156	58
59	3	9	12	2	3	5	6	1	7	9	3	12	6	7	13	11	4	15	16	7	23	710	472	1,182	59
60	4	7	11	7	3	10	5	7	12	4	4	8	7	4	11	10	2	12	19	10	29	728	483	1,211	60
61	7	2	9	3	2	5	10	9	19	9	3	12	12	3	15	10	10	20	12	5	17	756	488	1,244	61
62	8	5	13	2	4	6	3	6	9	10	8	18	8	7	15	4	1	5	8	6	14	731	508	1,239	62
63	7	5	12	2	2	4	4	6	10	9	3	12	5	3	8	10	6	16	13	6	19	640	502	1,142	63
64	8	10	18	8	3	11	7	10	17	11	7	18	4	6	10	12	4	16	14	12	26	718	525	1,243	64
65	7	11	18	9	1	10	10	8	18	12	10	22	5	10	15	6	4	10	11	9	20	744	566	1,310	65
66	11	11	22	5	7	12	12	8	20	2	5	7	10	10	20	5	8	13	14	5	19	677	603	1,280	66
67	11	8	19	4	—	4	14	8	22	9	4	13	6	6	12	4	3	7	9	14	23	639	509	1,148	67
68	8	7	15	4	2	6	7	8	15	9	9	18	3	6	9	8	6	14	16	7	23	606	515	1,121	68
69	3	8	11	1	4	5	5	15	20	5	8	13	11	4	15	7	6	13	9	12	21	607	657	1,264	69
70	9	3	12	3	3	6	10	11	21	6	8	14	12	3	15	4	4	8	2	10	12	560	590	1,150	70
71	3	14	17	3	6	9	7	12	19	4	10	14	9	3	12	3	2	5	10	2	12	518	600	1,118	71
72	12	5	17	3	4	7	6	5	11	5	2	7	4	4	8	7	8	15	4	9	13	480	510	990	72
73	14	14	28	7	7	14	6	6	12	3	9	12	9	8	17	4	6	10	8	5	13	465	514	979	73
74	5	6	11	4	4	8	3	9	12	10	10	20	—	5	5	8	5	13	4	3	7	418	543	961	74
75	9	2	11	6	3	9	9	10	19	4	8	12	4	2	6	5	2	7	5	5	10	410	466	876	75
76	7	8	15	1	6	7	4	4	8	8	7	15	2	4	6	—	6	6	3	5	8	287	427	714	76
77	5	3	8	2	2	4	1	10	11	6	5	11	5	2	7	—	2	2	6	4	10	280	425	705	77
78	6	6	12	1	3	4	3	7	10	5	4	9	3	2	5	3	6	9	4	5	9	264	415	679	78
79	7	12	19	1	—	1	5	7	12	3	5	8	1	1	2	1	1	2	2	5	7	232	354	586	79
80	3	4	7	4	1	5	5	4	9	1	3	4	—	3	3	1	5	6	4	7	11	169	353	522	80
81	2	4	6	—	3	3	2	6	8	5	13	18	—	6	6	—	1	1	3	5	8	177	371	548	81
82	—	7	7	—	—	—	1	5	6	1	3	4	1	—	1	1	3	4	3	6	9	165	331	496	82
83	3	2	5	1	—	1	3	2	5	—	2	2	1	3	4	1	1	2	1	10	11	133	275	408	83
84	2	5	7	—	2	2	1	4	5	2	5	7	2	2	4	—	1	1	—	4	4	101	247	348	84
85	2	1	3	2	1	3	1	3	4	—	2	2	1	—	1	1	—	1	—	1	1	91	180	271	85
86	1	3	4	—	1	1	1	2	3	—	3	3	—	1	1	—	1	1	—	2	2	59	161	220	86
87	1	1	2	—	—	—	—	3	3	—	4	4	1	3	4	—	1	1	—	1	1	56	124	180	87
88	1	1	2	—	—	—	2	1	3	1	2	3	—	—	—	—	—	—	1	1	2	26	85	111	88
89	—	—	—	—	—	—	—	3	3	—	1	1	1	1	2	1	—	1	1	2	3	36	80	116	89
90	—	1	1	—	—	—	1	—	1	1	—	1	—	—	—	—	—	—	—	—	—	16	61	77	90
91	—	—	—	—	—	—	1	3	4	—	—	—	—	—	—	1	1	—	1	1	1	16	58	74	91
92	—	—	—	—	—	—	—	—	—	1	2	3	—	—	—	—	1	1	—	1	1	7	41	48	92
93	—	—	—	—	—	—	—	1	1	—	2	2	—	—	—	—	—	—	—	—	—	7	20	27	93
94	—	—	—	—	—	—	1	—	1	1	—	1	—	—	—	—	—	—	—	—	—	11	19	30	94
95	1	—	1	—	—	—	—	—	—	1	1	2	—	—	—	—	—	—	—	—	—	10	14	24	95
96	—	—	—	—	—	—	—	1	1	—	1	1	—	1	1	—	—	—	—	—	—	3	7	10	96
97	—	—	—	—	—	—	—	—	—	—	1	1	—	—	—	—	—	—	—	—	—	—	6	6	97
98	—	—	—	—	—	—	—	—	—	—	—	—	—	—	—	1	—	1	—	—	—	1	2	3	98
99	—	—	—	—	—	—	—	—	—	—	1	1	—	—	—	—	—	—	—	—	—	2	4	6	99
100	—	—	—	—	—	—	—	—	—	—	—	—	—	—	—	—	—	—	—	—	—	—	5	5	100
101	—	—	—	—	—	—	—	—	—	—	—	—	—	—	—	—	—	—	—	—	—	—	3	3	101
102	—	—	—	—	—	—	—	—	—	—	—	—	—	—	—	—	—	—	—	—	—	1	1	2	102
103	—	—	—	—	—	—	—	—	—	—	—	—	—	—	—	—	—	—	—	—	—	—	2	2	103
104	—	—	—	—	—	—	—	—	—	—	—	—	—	—	—	—	—	—	—	—	—	—	—	—	104
105	—	—	—	—	—	—	—	—	—	—	—	—	—	—	—	—	—	—	—	—	—	—	—	—	105
106	—	—	—	—	—	—	—	—	—	—	—	—	—	—	—	—	—	—	—	—	—	—	2	2	106
107	—	—	—	—	—	—	—	—	—	—	—	—	—	—	—	—	—	—	—	—	—	1	1	2	107
108	—	—	—	—	—	—	—	—	—	—	—	—	—	—	—	—	—	—	—	—	—	—	—	—	108
109	—	—	—	—	—	—	—	—	—	—	—	—	—	—	—	—	—	—	—	—	—	—	—	—	109
110	—	—	—	—	—	—	—	—	—	—	—	—	—	—	—	—	—	—	—	—	—	—	1	1	110
111	—	—	—	—	—	—	—	—	—	—	—	—	—	—	—	1	—	1	—	—	—	6	3	9	111
	591	581	1,172	492	414	906	569	651	1,220	655	609	1,264	844	721	1,565	941	704	1,645	1,231	1,017	2,248	62,627	59,716	122,343	

第十六表　年齢及性＝依リ死亡ノ分（其ノ二）（大正二年）

Tableau XVI.—Décès par sexe et par âge. (*bis.*) (1913.)

順序 Numéros d'ordre.	年齢 Âge.	1. 東京市 Tokio-shi. 男 Hommes.	女 Femmes.	計 Total.	4. 堺市 Sakai-shi. 男 Hommes.	女 Femmes.	計 Total.	7. 神戸市 Kobe-shi. 男 Hommes.	女 Femmes.	計 Total.	10. 新潟市 Niigata-shi. 男 Hommes.	女 Femmes.	計 Total.	男 Hommes.
		1	2	3	4	5	6	7	8	9	10	11	12	13
1	0— 5	7,227	6,552	13,779	256	267	523	1,483	1,339	2,822	295	239	534	364
2	5—10	629	684	1,313	19	11	30	99	124	223	20	17	37	23
3	10—15	479	669	1,148	1	17	18	87	143	230	15	14	29	23
4	15—20	1,066	1,003	2,069	33	39	72	184	205	389	29	25	54	55
5	20—25	1,029	952	1,981	21	32	53	199	202	401	34	47	81	62
6	25—30	729	903	1,632	22	25	47	166	169	335	40	34	74	48
7	30—35	642	748	1,390	20	35	55	142	188	330	30	29	59	34
8	35—40	650	626	1,276	19	21	40	174	183	357	18	27	45	41
9	40—45	594	511	1,105	23	16	39	133	96	229	31	32	63	34
10	45—50	765	548	1,313	30	23	53	166	112	278	41	25	66	45
11	50—55	834	514	1,348	25	19	44	166	102	268	29	26	55	33
12	55—60	1,065	670	1,735	47	22	69	211	136	347	51	29	80	55
13	60—65	1,080	758	1,838	41	28	69	201	143	344	53	41	94	78
14	65—70	906	868	1,774	38	34	72	151	137	288	50	41	91	63
15	70—75	624	725	1,349	19	24	43	126	123	249	25	37	62	38
16	75—80	342	508	850	12	16	28	61	104	165	13	24	37	19
17	80—85	157	343	500	6	16	22	34	75	109	3	17	20	16
18	85—90	42	104	146	1	7	8	7	22	29	1	4	5	5
19	90—95	11	25	36	—	3	3	4	6	10	1	—	1	—
20	95—	2	4	6	—	—	—	—	1	1	—	—	—	—
21	年齢不詳 Âge inconnu	5	—	5	—	—	—	—	—	—	—	—	—	—
	計 Total	18,878	17,715	36,593	633	655	1,288	3,794	3,610	7,404	779	708	1,487	1,036

順序 Numéros d'ordre.	年齢 Âge.	女 Femmes.	計 Total.	13. 仙臺市 Sendai-shi. 男 Hommes.	女 Femmes.	計 Total.	16. 富山市 Toyama-shi. 男 Hommes.	女 Femmes.	計 Total.	19. 呉市 Kure-shi. 男 Hommes.	女 Femmes.	計 Total.	22. 徳島市 Tokushima-shi. 男 Hommes.	女 Femmes.	計 Total.	25. 熊本市 Kumamoto-shi. 男 Hommes.	女 Femmes.	計 Total.	28. 小樽區 Otaru-ku. 男 Hommes.	女 Femmes.	計 Total.	順序 Numéros d'ordre.
		14	15	16	17	18	19	20	21	22	23	24	25	26	27	28	29	30				
1	0— 5	729	1,494	365	729	1,094	290	251	541	399	355	754	216	185	401	183	160	343	330	300	630	1
2	5—10	124	247	30	53	83	26	28	54	25	37	62	16	21	37	16	18	34	22	24	46	2
3	10—15	143	286	29	52	81	19	41	60	17	27	44	11	23	34	10	18	28	23	38	61	3
4	15—20	259	537	49	104	153	28	51	79	61	40	101	29	36	65	21	40	61	54	33	87	4
5	20—25	263	525	51	113	164	23	42	65	64	79	143	26	34	60	36	33	69	65	39	104	5
6	25—30	251	499	27	75	102	21	31	52	47	54	101	25	38	63	16	30	46	55	31	86	6
7	30—35	193	427	38	72	110	15	40	55	48	51	99	36	18	54	18	29	47	47	19	66	7
8	35—40	215	456	33	74	107	18	27	45	43	38	81	13	27	40	16	36	52	48	25	73	8
9	40—45	168	402	28	62	90	21	20	41	35	25	60	24	25	49	22	22	44	50	22	72	9
10	45—50	211	456	32	77	109	25	21	46	33	24	57	21	20	41	31	20	51	42	16	58	10
11	50—55	195	428	32	65	97	28	19	47	36	21	57	40	22	62	25	22	47	47	29	76	11
12	55—60	226	481	36	91	127	41	34	75	34	12	46	44	29	73	30	25	55	50	23	73	12
13	60—65	222	466	48	126	174	40	21	61	39	23	62	40	45	85	34	39	73	42	25	67	13
14	65—70	229	517	44	107	151	39	35	74	39	34	73	46	47	93	48	50	98	28	27	55	14
15	70—75	211	460	56	94	150	29	36	65	33	26	59	39	45	84	31	42	73	27	23	50	15
16	75—80	137	312	23	42	65	6	26	32	23	19	42	28	45	73	18	32	50	5	20	25	16
17	80—85	84	193	21	37	58	7	17	24	5	11	16	21	33	54	8	20	28	3	6	9	17
18	85—90	18	41	4	9	13	4	9	13	4	10	14	11	17	28	4	9	13	1	2	3	18
19	90—95	5	11	2	2	4	1	3	4	2	3	5	1	10	11	2	4	6	—	2	2	19
20	95—	1	2	1	—	1	—	—	—	1	—	1	—	2	2	—	2	2	1	—	1	20
21	年齢不詳 Âge inconnu	—	—	—	—	—	—	—	—	—	—	—	—	—	—	—	—	—	1	—	1	21
	計 Total	1,985	4,418	949	1,985	2,934	681	752	1,433	988	889	1,877	687	722	1,409	569	651	1,220	941	704	1,645	

順序 Numéros d'ordre.	年齢 Âge.	2. 京都市 Kioto-shi. 男 Hommes.	女 Femmes.	計 Total.	5. 横濱市 Yokohama-shi. 男 Hommes.	女 Femmes.	計 Total.	8. 長崎市 Nagasaki-shi. 男 Hommes.	女 Femmes.	計 Total.	11. 名古屋市 Nagoya-shi. 男 Hommes.	女 Femmes.	計 Total.	男 Hommes.
		1	2	3	4	5	6	7	8	9	10	11	12	13
1	0— 5	1,610	1,494	3,104	1,456	1,351	2,807	294	263	557	1,207	1,104	2,311	211
2	5—10	109	124	233	108	129	237	32	38	70	91	90	181	27
3	10—15	118	184	302	70	119	189	24	15	39	70	97	167	12
4	15—20	257	280	537	179	157	336	37	31	68	120	163	283	34
5	20—25	231	232	463	158	148	306	68	31	99	118	172	290	30
6	25—30	167	219	386	118	170	288	55	44	99	125	158	283	9
7	30—35	156	193	349	123	137	260	49	49	98	91	137	228	21
8	35—40	162	165	327	121	130	251	51	41	92	101	100	201	21
9	40—45	165	135	300	118	86	204	54	29	83	83	72	155	19
10	45—50	213	133	346	131	97	228	76	36	112	120	90	210	17
11	50—55	184	132	316	170	76	246	55	38	93	130	99	229	22
12	55—60	271	184	455	174	105	279	78	39	117	184	114	298	26
13	60—65	272	221	493	160	115	275	62	49	111	184	155	339	39
14	65—70	240	246	486	138	117	255	58	64	122	147	150	297	35
15	70—75	192	212	404	140	103	243	43	61	104	143	157	300	39
16	75—80	105	172	277	56	92	148	20	43	63	102	130	232	13
17	80—85	53	142	195	32	62	94	18	22	40	69	105	174	13
18	85—90	21	50	71	11	24	35	4	16	20	18	47	65	2
19	90—95	2	13	15	5	12	17	1	6	7	8	14	22	1
20	95—	—	7	7	1	1	2	—	1	1	—	2	2	1
21	年齢不詳 Âge inconnu	—	—	—	—	1	1	—	1	1	—	—	—	—
	計 Total	4,528	4,538	9,066	3,469	3,232	6,701	1,079	917	1,996	3,111	3,156	6,267	592

順序 Numéros d'ordre.	年齢 Âge.	女 Femmes.	計 Total.	14. 福井市 Fukui-shi. 男 Hommes.	女 Femmes.	計 Total.	17. 岡山市 Okayama-shi. 男 Hommes.	女 Femmes.	計 Total.	20. 下關市 Shimonoseki-shi. 男 Hommes.	女 Femmes.	計 Total.	23. 福岡市 Fukuoka-shi. 男 Hommes.	女 Femmes.	計 Total.	26. 鹿兒島市 Kagoshima-shi. 男 Hommes.	女 Femmes.	計 Total.	29. 函館區 Hakodate-ku. 男 Hommes.	女 Femmes.	計 Total.	順序 Numéros d'ordre.
		14	15	16	17	18	19	20	21	22	23	24	25	26	27	28	29	30				
1	0— 5	389	600	178	389	567	252	184	436	144	113	257	187	181	368	200	198	398	503	409	912	1
2	5—10	51	75	24	51	75	17	21	38	22	17	39	18	20	38	16	15	31	23	32	55	2
3	10—15	48	84	36	48	84	12	24	36	12	20	32	5	16	21	11	12	23	18	33	51	3
4	15—20	97	165	68	97	165	42	61	103	24	26	50	25	18	43	22	28	50	43	53	96	4
5	20—25	67	143	37	67	104	32	44	76	26	32	58	27	17	44	30	31	61	51	56	107	5
6	25—30	42	75	33	42	75	44	32	76	16	26	42	16	24	40	37	27	64	51	45	96	6
7	30—35	51	82	30	51	81	31	33	64	21	29	50	20	23	43	21	24	45	50	47	97	7
8	35—40	52	83	31	52	83	42	37	79	19	23	42	24	24	48	41	29	70	53	46	99	8
9	40—45	31	43	12	31	43	37	24	61	18	8	26	18	18	36	29	17	46	65	30	95	9
10	45—50	28	39	11	28	39	37	31	68	25	11	36	27	14	41	32	15	47	69	27	96	10
11	50—55	28	34	6	28	34	42	23	65	15	13	28	29	28	57	27	26	53	58	27	85	11
12	55—60	49	72	23	49	72	47	38	85	28	17	45	32	29	61	44	17	61	80	42	122	12
13	60—65	67	95	28	67	95	58	45	103	39	23	62	37	33	70	51	31	82	58	38	96	13
14	65—70	65	95	30	65	95	43	39	82	27	23	50	42	37	79	31	34	65	50	48	98	14
15	70—75	74	109	35	74	109	30	43	73	21	26	47	43	41	84	26	39	65	31	24	55	15
16	75—80	44	69	31	44	75	25	42	67	11	13	24	28	33	61	23	24	47	19	26	45	16
17	80—85	35	57	22	35	57	15	22	37	8	11	19	9	19	28	8	25	33	7	26	33	17
18	85—90	14	26	12	14	26	3	6	9	4	4	8	3	6	9	2	10	12	2	6	8	18
19	90—95	4	7	3	4	7	—	3	3	—	1	1	1	—	1	3	5	8	—	2	2	19
20	95—	1	3	2	1	3	—	1	1	—	—	—	—	—	—	1	2	3	—	—	—	20
21	年齢不詳 Âge inconnu	—	—	—	—	—	—	—	—	—	—	—	—	—	—	—	—	—	—	—	—	21
	計 Total	1,239	2,801	647	1,239	1,886	809	753	1,562	480	436	916	591	581	1,172	655	609	1,264	1,231	1,017	2,248	

順序 Numéros d'ordre.	年齢 Âge.	3. 大阪市 Osaka-shi. 男 Hommes.	女 Femmes.	計 Total.	6. 横須賀市 Yokosuka-shi. 男 Hommes.	女 Femmes.	計 Total.	9. 佐世保市 Saseho-shi. 男 Hommes.	女 Femmes.	計 Total.	12. 靜岡市 Shidzuoka-shi. 男 Hommes.	女 Femmes.	計 Total.	男 Hommes.
		1	2	3	4	5	6	7	8	9	10	11	12	13
1	0— 5	3,880	3,631	7,511	328	294	617	192	181	373	265	238	503	397
2	5—10	278	333	611	22	22	44	6	21	27	13	21	34	42
3	10—15	255	423	678	13	17	30	6	13	19	9	17	26	21
4	15—20	576	606	1,182	41	30	71	16	18	34	21	25	46	62
5	20—25	553	629	1,182	51	35	86	34	33	67	40	33	73	60
6	25—30	447	522	969	23	41	64	22	20	42	23	34	57	43
7	30—35	449	434	883	24	30	54	20	28	48	21	25	46	36
8	35—40	447	402	849	25	18	43	25	21	46	25	15	40	47
9	40—45	370	318	688	14	21	35	15	16	31	13	11	24	47
10	45—50	509	313	822	26	8	34	24	13	37	33	17	50	48
11	50—55	435	260	695	25	10	35	17	11	28	20	21	41	51
12	55—60	582	400	982	19	20	39	26	15	41	42	15	57	59
13	60—65	610	419	1,029	27	17	44	30	17	47	31	26	57	95
14	65—70	521	470	991	14	13	27	30	23	53	33	34	67	85
15	70—75	315	464	779	9	14	23	24	16	40	30	25	55	67
16	75—80	179	337	516	4	10	14	14	14	28	18	14	32	28
17	80—85	93	227	320	1	10	11	13	13	26	11	17	28	17
18	85—90	22	85	107	—	3	3	3	5	8	1	7	8	5
19	90—95	3	14	17	1	2	3		1	1	1	6	7	—
20	95—	1	4	5	—	—	—	—	1	1	—	—	—	—
21	年齢不詳 Âge inconnu	—	1	1	—	—	—	—	—	—	—	—	—	—
	計 Total	10,525	10,292	20,817	662	615	1,277	517	480	997	650	601	1,251	1,210

順序 Numéros d'ordre.	年齢 Âge.	女 Femmes.	計 Total.	15. 金澤市 Kanazawa-shi. 男 Hommes.	女 Femmes.	計 Total.	18. 廣島市 Hiroshima-shi. 男 Hommes.	女 Femmes.	計 Total.	21. 和歌山市 Wakayama-shi. 男 Hommes.	女 Femmes.	計 Total.	24. 門司市 Moji-shi. 男 Hommes.	女 Femmes.	計 Total.	27. 札幌區 Sapporo-ku. 男 Hommes.	女 Femmes.	計 Total.	總計 Totaux. 男 Hommes.	女 Femmes.	計 Total.	順序 Numéros d'ordre.
		14	15	16	17	18	19	20	21	22	23	24	25	26	27	28	29	30				
1	0— 5	784	1,181	387	784	1,171	501	453	954	238	201	439	157	141	298	315	279	594	23,375	21,293	44,668	1
2	5—10	92	129	50	92	142	52	37	89	17	14	31	15	25	40	21	28	49	1,824	2,055	3,879	2
3	10—15	84	147	63	84	147	27	42	69	8	22	30	12	14	26	24	33	57	1,412	2,219	3,631	3
4	15—20	153	244	91	153	244	82	100	182	26	33	59	24	23	47	57	43	100	3,248	3,370	6,618	4
5	20—25	115	170	55	115	170	84	87	171	29	32	61	24	21	45	57	44	101	3,262	3,280	6,542	5
6	25—30	95	147	52	95	147	60	71	131	27	20	47	30	22	52	43	40	83	2,525	2,942	5,467	6
7	30—35	79	122	43	79	122	79	64	143	26	27	53	25	15	40	19	37	56	2,314	2,600	4,914	7
8	35—40	88	135	36	88	124	68	57	125	33	25	58	33	30	63	37	27	64	2,415	2,300	4,715	8
9	40—45	79	111	32	79	111	50	35	85	18	21	39	25	15	40	30	14	44	2,155	1,711	3,866	9
10	45—50	87	137	39	87	126	56	53	109	32	24	56	26	15	41	42	20	62	2,742	1,808	4,550	10
11	50—55	88	129	37	88	125	72	40	112	27	25	52	19	11	30	38	19	57	2,699	1,708	4,407	11
12	55—60	118	177	59	118	177	93	56	149	50	28	78	26	11	37	41	28	69	3,530	2,256	5,786	12
13	60—65	158	221	63	158	221	90	72	162	40	25	65	24	12	36	34	29	63	3,589	2,589	6,178	13
14	65—70	159	226	74	159	233	89	74	163	39	36	75	17	16	33	42	29	71	3,089	2,874	5,963	14
15	70—75	136	203	69	136	205	59	80	139	39	41	80	23	24	47	26	22	48	2,291	2,633	4,924	15
16	75—80	95	162	67	95	162	23	58	81	17	27	44	9	12	21	11	12	23	1,232	1,974	3,206	16
17	80—85	71	125	54	71	125	22	28	50	10	23	33	3	6	9	5	11	16	667	1,404	2,071	17
18	85—90	21	37	16	21	37	7	11	18	3	9	12	—	1	1	2	5	7	193	511	704	18
19	90—95	6	12	6	6	12	2	3	5	1	3	4	—	—	—	—	—	—	51	152	203	19
20	95—	1	2	1	1	2	—	1	1	—	—	—	—	—	—	—	1	1	8	34	42	20
21	年齢不詳 Âge inconnu	—	—	—	—	—	—	—	—	—	—	—	—	—	—	—	—	—	6	3	9	21
	計 Total	2,504	3,798	1,294	2,504	3,798	1,516	1,422	2,938	680	636	1,316	492	414	906	844	721	1,565	62,627	59,716	122,343	

第十七表　體性、年齡及嫡庶出又ハ私生タル身分ニ依リ五歳以下小兒ノ死亡（大正二年）

Tableau XVII.—Décès des enfants au-dessous de 5 ans par sexe, par âge et par filiation. (1913.)

順序 Numéros d'ordre.	年齡 Âge.	男 Garçons. 嫡出子 Enfants légitimes.	男 庶子 Enfants naturels reconnus.	男 私生子 Enfants naturels.	男 不詳 Filiation inconnue.	男 計 Total.	女 Filles. 嫡出子 Enfants légitimes.	女 庶子 Enfants naturels reconnus.	女 私生子 Enfants naturels.	女 不詳 Filiation inconnue.	女 計 Total.	合計 Total.	男 Garçons. 嫡出子 Enfants légitimes.	男 庶子 Enfants naturels reconnus.	男 私生子 Enfants naturels.	男 不詳 Filiation inconnue.	男 計 Total.	女 Filles. 嫡出子 Enfants légitimes.	女 庶子 Enfants naturels reconnus.	女 私生子 Enfants naturels.	女 不詳 Filiation inconnue.	女 計 Total.	合計 Total.	順序 Numéros d'ordre.
		1	2	3	4	5	6	7	8	9	10	11	1	2	3	4	5	6	7	8	9	10	11	
	1. 東京市 Tokio-shi.												**5. 横濱市 Yokohama-shi.**											
1	出生ヨリ滿一年 De la naissance à 1 an accompli. 0—5日 Jours	506	7	123	—	636	369	4	110	3	486	1,122	72	—	26	—	98	62	—	24	—	86	184	1
2	5—10日 Jours	303	5	115	—	423	326	4	123	—	453	876	102	—	43	—	145	78	1	46	—	125	270	2
3	10—15日 Jours	146	6	24	—	176	117	5	39	—	161	337	26	—	6	—	32	20	1	11	—	32	64	3
4	15日 Jours—1ヶ月 Mois	316	12	38	2	368	285	9	31	2	327	695	60	1	9	—	70	44	—	8	—	52	122	4
5	日不詳 Jour inconnu	—	—	—	—	—	—	—	—	—	—	—	—	—	—	—	—	—	—	—	—	—	—	5
6	計 Total	1,271	30	300	2	1,603	1,097	22	303	5	1,427	3,030	260	1	84	—	345	204	2	89	—	295	640	6
7	1—2ヶ月 Mois	502	14	59	3	578	396	12	48	2	458	1,036	99	1	8	—	108	97	3	21	—	121	229	7
8	2—3ヶ月 Mois	350	9	39	2	400	267	9	38	1	315	715	69	2	20	—	91	49	—	10	1	60	151	8
9	3—6ヶ月 Mois	615	21	65	6	707	508	24	67	3	602	1,309	109	3	27	—	139	106	1	28	—	135	274	9
10	6—12ヶ月 Mois	1,089	36	97	6	1,178	953	32	94	7	1,086	2,264	218	4	30	—	252	190	2	38	—	280	482	10
11	月不詳 Mois inconnu	—	—	—	—	—	—	—	—	—	—	—	—	—	—	—	—	—	—	—	—	—	—	11
12	計 Total	3,777	110	560	19	4,466	3,221	99	550	18	3,888	8,354	755	11	169	—	935	646	8	186	1	841	1,776	12
13	1—2年 Ans	1,293	44	97	9	1,443	1,156	25	104	8	1,293	2,736	269	4	21	—	294	230	2	34	—	266	560	13
14	2—3年 Ans	567	12	41	15	635	553	13	43	5	614	1,249	101	4	12	1	118	95	—	16	—	111	229	14
15	3—4年 Ans	369	8	33	4	414	422	13	28	4	467	881	52	2	5	—	59	79	2	5	—	86	145	15
16	4—5年 Ans	253	4	9	3	269	268	7	15	—	290	559	45	2	3	—	50	43	—	4	—	47	97	16
17	計 Total	6,259	178	740	50	7,227	5,620	157	740	35	6,552	13,779	1,222	23	210	1	1,456	1,093	12	245	1	1,351	2,807	17
	2. 京都市 Kioto-shi.												**6. 横須賀市 Yokosuka-shi.**											
1	出生ヨリ滿一年 De la naissance à 1 an accompli. 0—5日 Jours	155	2	50	—	207	107	—	48	—	155	362	28	1	2	—	31	13	3	6	—	86	184	1
2	5—10日 Jours	60	5	37	—	102	42	4	31	—	77	179	13	—	2	—	15	11	—	5	—	19	39	2
3	10—15日 Jours	34	3	7	—	44	26	1	7	—	34	78	8	—	3	—	11	5	—	—	—	22	64	3
4	15日 Jours—1ヶ月 Mois	76	10	20	—	106	71	2	22	—	95	201	20	1	—	—	21	14	—	1	—	52	122	4
5	日不詳 Jour inconnu	—	—	—	—	—	—	—	—	—	—	—	—	—	—	—	—	—	—	—	—	—	—	5
6	計 Total	325	20	114	—	459	246	7	108	—	361	820	69	2	7	—	78	43	3	12	—	295	640	6
7	1—2ヶ月 Mois	131	8	26	—	165	108	12	19	—	139	304	30	1	1	—	32	28	3	3	—	121	229	7
8	2—3ヶ月 Mois	78	18	11	—	97	69	8	18	—	95	192	20	—	2	—	22	17	—	1	—	60	151	8
9	3—6ヶ月 Mois	164	8	27	—	199	119	11	37	—	167	366	32	—	1	—	33	23	—	1	—	135	274	9
10	6—12ヶ月 Mois	239	13	42	—	294	195	17	50	—	262	556	48	—	3	—	51	53	—	4	—	280	482	10
11	月不詳 Mois inconnu	—	—	—	—	—	—	—	—	—	—	—	—	—	—	—	—	—	—	—	—	—	—	11
12	計 Total	932	62	220	—	1,214	737	55	232	—	1,024	2,238	199	3	14	—	216	164	9	21	—	194	410	12
13	1—2年 Ans	163	10	16	—	189	183	11	31	—	225	414	41	2	1	—	44	39	1	3	—	45	89	13
14	2—3年 Ans	84	2	12	—	98	90	—	14	—	104	202	29	—	—	—	29	22	1	3	—	26	55	14
15	3—4年 Ans	57	3	4	—	64	65	3	6	—	74	138	19	—	—	—	19	18	—	—	—	18	37	15
16	4—5年 Ans	36	3	6	—	45	58	2	6	1	67	112	15	—	—	—	15	11	—	—	—	11	26	16
17	計 Total	1,272	80	258	—	1,610	1,133	71	289	1	1,494	3,104	303	5	15	—	323	254	11	29	—	294	617	17
	3. 大阪市 Osaka-shi.												**7. 神戸市 Kobe-shi.**											
1	出生ヨリ滿一年 De la naissance à 1 an accompli. 0—5日 Jours	230	1	93	—	324	176	4	68	—	248	572	83	—	11	—	95	51	—	16	—	68	163	1
2	5—10日 Jours	134	2	69	—	205	127	1	80	—	208	413	59	—	26	—	85	39	—	17	—	56	141	2
3	10—15日 Jours	81	2	20	—	103	70	—	17	—	87	190	24	1	5	—	30	21	1	4	—	26	56	3
4	15日 Jours—1ヶ月 Mois	184	7	54	—	245	146	7	45	—	198	443	74	6	16	—	96	56	3	6	—	65	161	4
5	日不詳 Jour inconnu	—	—	—	—	—	—	—	—	—	—	—	—	—	—	—	—	—	—	—	—	—	—	5
6	計 Total	629	12	236	—	877	519	12	210	—	741	1,618	240	8	58	—	306	167	4	43	—	215	521	6
7	1—2ヶ月 Mois	305	10	67	—	382	218	12	68	—	298	675	108	2	22	—	132	93	1	25	—	119	251	7
8	2—3ヶ月 Mois	186	11	42	—	239	161	9	48	—	218	457	61	2	11	1	75	56	4	15	—	75	150	8
9	3—6ヶ月 Mois	388	17	80	—	485	341	9	105	—	455	940	147	6	33	—	186	117	6	25	—	148	334	9
10	6—12ヶ月 Mois	570	18	114	1	703	556	14	103	1	674	1,377	208	7	32	—	247	208	10	26	1	245	492	10
11	月不詳 Mois inconnu	—	—	—	—	—	—	—	—	—	—	—	—	—	—	—	—	—	—	—	—	—	—	11
12	計 Total	2,078	68	539	1	2,686	1,795	56	529	1	2,381	5,067	764	25	156	1	946	641	25	134	2	802	1,748	12
13	1—2年 Ans	570	11	93	1	675	563	13	102	1	679	1,354	249	14	24	—	287	222	6	47	—	275	562	13
14	2—3年 Ans	207	8	24	1	240	229	5	40	—	274	514	109	2	19	—	130	99	1	14	—	114	244	14
15	3—4年 Ans	126	5	16	—	147	146	5	25	2	178	325	58	4	6	—	68	70	1	10	—	81	149	15
16	4—5年 Ans	109	6	16	1	132	97	3	19	—	119	251	47	1	4	—	52	61	—	6	—	67	119	16
17	計 Total	3,090	98	688	4	3,880	2,830	82	715	4	3,631	7,511	1,227	46	209	1	1,483	1,093	33	211	2	1,339	2,822	17
	4. 堺市 Sakai-shi.												**8. 長崎市 Nagasaki-shi.**											
1	出生ヨリ滿一年 De la naissance à 1 an accompli. 0—5日 Jours	14	—	11	—	25	13	—	8	—	21	46	18	—	6	—	24	19	—	7	—	22	50	1
2	5—10日 Jours	9	—	9	—	18	12	—	5	—	17	35	17	1	4	—	22	17	—	4	—	11	23	2
3	10—15日 Jours	4	1	1	—	6	5	—	2	—	7	13	8	1	3	—	12	10	—	1	—	11	34	3
4	15日 Jours—1ヶ月 Mois	8	—	3	—	11	7	1	5	—	13	24	15	2	6	—	23	11	—	—	—	69	150	4
5	日不詳 Jour inconnu	—	—	—	—	—	—	—	—	—	—	—	—	—	—	—	—	—	—	—	—	—	—	5
6	計 Total	35	1	24	—	60	37	1	20	—	58	118	58	4	19	—	81	57	—	12	—	69	150	6
7	1—2ヶ月 Mois	24	1	4	—	29	16	—	—	—	16	45	29	—	—	—	29	18	—	—	—	18	47	7
8	2—3ヶ月 Mois	16	1	5	—	22	6	—	2	—	8	30	12	2	1	—	15	17	—	—	—	17	32	8
9	3—6ヶ月 Mois	17	2	8	—	27	20	1	7	—	28	55	26	—	3	—	29	18	1	3	—	22	51	9
10	6—12ヶ月 Mois	35	1	8	—	44	38	4	13	—	55	99	33	2	2	—	37	25	—	4	—	29	66	10
11	月不詳 Mois inconnu	—	—	—	—	—	—	—	—	—	—	—	—	—	—	—	—	—	—	—	—	—	—	11
12	計 Total	127	6	49	—	182	117	6	42	—	165	347	158	8	25	—	191	135	1	19	—	155	346	12
13	1—2年 Ans	25	2	8	—	35	60	1	15	—	76	111	35	1	3	—	39	40	2	4	—	46	85	13
14	2—3年 Ans	17	1	2	—	20	11	—	4	—	15	35	28	1	3	—	32	27	—	2	—	29	61	14
15	3—4年 Ans	11	—	—	—	11	4	—	3	—	7	18	19	—	3	—	22	19	—	2	1	22	44	15
16	4—5年 Ans	7	—	1	—	8	2	—	2	—	4	12	8	—	2	—	10	10	—	1	—	11	21	16
17	計 Total	187	9	60	—	256	194	7	66	—	267	523	248	10	36	—	294	231	3	28	1	263	557	17
	9. 佐世保市 Saseho-shi.												**13. 仙臺市 Sendai-shi.**											
1	出生ヨリ滿一年 De la naissance à 1 an accompli. 0—5日 Jours	—	86	184	4	—	2	—	6	5	—	1	—	6	12	27	—	6	—	33	31	—	8	—	39	72	1
2	5—10日 Jours	—	125	270	17	1	2	—	20	15	—	6	—	21	41	12	1	6	—	19	16	3	7	—	26	45	2
3	10—15日 Jours	—	32	64	4	—	1	—	5	5	—	—	—	5	10	10	—	3	—	13	8	1	1	—	10	23	3
4	15日 Jours—1ヶ月 Mois	—	52	122	18	—	—	—	13	11	—	—	—	11	24	20	3	1	—	24	19	2	2	—	23	47	4
5	日不詳 Jour inconnu	—	—	—	—	—	—	—	—	—	—	—	—	—	—	—	—	—	—	—	—	—	—	—	—	—	5
6	計 Total	—	295	640	38	1	5	—	44	36	—	7	—	43	87	69	4	16	2	91	74	6	18	—	98	189	6
7	1—2ヶ月 Mois	—	121	229	11	1	2	—	14	17	—	1	—	18	32	24	—	4	—	28	24	3	5	—	32	60	7
8	2—3ヶ月 Mois	1	60	151	12	—	—	—	12	8	—	1	—	9	21	17	1	1	—	19	19	—	3	—	22	41	8
9	3—6ヶ月 Mois	—	135	274	19	—	2	—	21	15	—	—	—	15	36	32	2	5	—	39	24	1	3	—	28	67	9
10	6—12ヶ月 Mois	—	280	482	26	1	2	1	30	32	1	1	—	34	64	55	1	7	—	63	52	1	5	1	59	122	10
11	月不詳 Mois inconnu	—	—	—	—	—	—	—	—	—	—	—	—	—	—	—	—	—	—	—	—	—	—	—	—	—	11
12	計 Total	1	841	1,776	106	3	11	1	121	108	1	10	—	119	240	197	8	33	2	240	193	11	34	1	239	479	12
13	1—2年 Ans	—	266	560	37	—	5	—	42	22	—	5	—	27	69	67	—	4	—	71	66	1	4	—	71	142	13
14	2—3年 Ans	—	111	229	16	—	—	—	16	9	—	2	—	11	27	27	2	1	—	30	30	—	1	—	31	61	14
15	3—4年 Ans	—	86	145	3	—	—	—	3	13	—	2	—	15	18	16	—	1	—	17	14	—	2	—	16	33	15
16	4—5年 Ans	—	47	97	9	—	1	—	10	8	—	1	—	9	19	6	—	—	—	6	8	—	—	—	8	14	16
17	計 Total	1	1,351	2,807	171	3	17	1	192	160	1	20	—	181	373	313	10	39	2	364	311	12	41	1	365	729	17
	10. 新潟市 Niigata-shi.												**14. 福井市 Fukui-shi.**											
1	出生ヨリ滿一年 De la naissance à 1 an accompli. 0—5日 Jours	—	22	53	11	2	1	—	14	9	—	2	—	11	25	16	1	4	—	21	14	—	5	—	19	40	1
2	5—10日 Jours	—	16	31	11	—	2	—	13	10	—	2	—	12	25	11	—	1	—	22	15	—	3	—	18	40	2
3	10—15日 Jours	—	5	16	6	—	—	—	6	6	—	—	—	6	12	6	1	2	—	9	1	—	1	—	2	11	3
4	15日 Jours—1ヶ月 Mois	—	15	36	11	—	2	—	13	19	1	—	—	20	33	13	1	2	—	16	13	1	2	—	16	32	4
5	日不詳 Jour inconnu	—	—	—	—	—	—	—	—	—	—	—	—	—	—	—	—	—	—	—	—	—	—	—	—	—	5
6	計 Total	—	58	136	39	2	5	—	46	44	1	4	—	49	95	46	3	19	—	68	43	1	11	—	55	123	6
7	1—2ヶ月 Mois	—	34	66	25	1	2	—	28	24	—	4	—	28	56	15	1	1	—	17	12	1	2	—	15	32	7
8	2—3ヶ月 Mois	—	18	40	27	—	1	—	28	15	—	1	—	16	44	11	1	3	—	15	11	—	—	—	11	26	8
9	3—6ヶ月 Mois	—	24	57	42	1	4	—	47	20	—	2	—	22	69	16	1	3	—	20	13	2	5	—	20	40	9
10	6—12ヶ月 Mois	—	60	111	58	1	1	—	60	41	1	2	—	44	104	34	1	5	—	40	21	—	5	—	26	66	10
11	月不詳 Mois inconnu	—	—	—	—	—	—	—	—	—	—	—	—	—	—	—	—	—	—	—	—	—	—	—	—	—	11
12	計 Total	—	194	410	191	5	13	—	209	144	2	13	—	159	368	122	7	31	—	160	100	4	23	—	127	287	12
13	1—2年 Ans	—	45	89	42	—	1	—	43	42	—	—	1	43	86	23	—	2	—	25	20	1	1	—	22	47	13
14	2—3年 Ans	—	26	55	18	—	1	—	19	19	1	—	—	20	39	14	—	—	—	14	13	1	—	—	14	28	14
15	3—4年 Ans	—	18	37	15	—	1	—	16	8	—	—	—	8	24	7	—	1	—	8	13	—	—	—	13	21	15
16	4—5年 Ans	—	11	26	6	1	1	—	8	9	—	—	—	9	17	4	—	—	—	4	1	—	1	—	2	6	16
17	計 Total	—	294	617	272	6	17	—	295	222	3	13	1	239	534	170	7	34	—	211	147	6	25	—	178	389	17
	11. 名古屋市 Nagoya-shi.												**15. 金澤市 Kanazawa-shi.**											
1	出生ヨリ滿一年 De la naissance à 1 an accompli. 0—5日 Jours	1	68	163	114	2	33	1	150	85	1	25	—	111	261	42	1	3	—	46	39	—	4	—	43	89	1
2	5—10日 Jours	—	56	141	49	2	25	—	76	71	2	22	—	95	171	25	—	4	—	29	32	—	1	—	33	62	2
3	10—15日 Jours	—	26	56	47	4	6	—	57	27	1	6	—	34	91	13	—	2	—	15	8	—	—	—	8	23	3
4	15日 Jours—1ヶ月 Mois	—	65	161	70	5	6	—	81	57	1	8	—	66	147	28	—	1	—	29	26	—	2	—	28	57	4
5	日不詳 Jour inconnu	—	—	—	—	—	—	—	—	—	—	—	—	—	—	—	—	—	—	—	—	—	—	—	—	—	5
6	計 Total	1	215	521	280	13	70	1	364	240	5	61	—	306	670	108	1	10	—	119	105	—	7	—	112	231	6
7	1—2ヶ月 Mois	—	119	251	88	2	10	—	100	58	4	8	—	70	170	39	1	6	—	46	32	—	—	—	32	78	7
8	2—3ヶ月 Mois	—	75	150	58	3	9	—	70	42	2	5	—	49	119	20	1	1	—	22	18	1	—	—	19	41	8
9	3—6ヶ月 Mois	—	148	334	95	8	13	—	116	97	9	15	—	121	237	46	—	6	—	52	41	2	4	—	47	99	9
10	6—12ヶ月 Mois	1	245	492	167	8	19	—	194	162	9	20	—	191	385	52	2	1	—	55	52	2	2	—	56	111	10
11	月不詳 Mois inconnu	—	—	—	—	—	—	—	—	—	—	—	—	—	—	—	—	—	—	—	—	—	—	—	—	—	11
12	計 Total	2	802	1,748	688	34	121	1	844	599	29	109	—	737	1,581	265	5	24	—	294	248	5	13	—	266	560	12
13	1—2年 Ans	—	275	562	160	8	8	—	176	141	9	6	—	156	332	54	—	1	—	55	50	2	1	—	53	108	13
14	2—3年 Ans	—	114	244	76	2	7	—	85	97	2	1	—	100	185	25	—	—	—	25	26	—	2	—	28	53	14
15	3—4年 Ans	—	81	149	50	3	1	—	54	68	1	4	—	73	127	15	—	—	—	15	26	—	—	—	26	41	15
16	4—5年 Ans	—	67	119	45	—	3	—	48	38	—	—	—	38	86	8	—	—	—	8	14	—	—	—	14	22	16
17	計 Total	2	1,339	2,822	1,019	47	140	1	1,207	943	41	120	—	1,104	2,311	367	5	25	—	397	364	7	16	—	387	784	17
	12. 靜岡市 Shidzuoka-shi.												**16. 富山市 Toyama-shi.**											
1	出生ヨリ滿一年 De la naissance à 1 an accompli. 0—5日 Jours	—	26	50	34	—	5	—	39	17	2	4	—	22	62	15	—	2	—	17	13	—	1	—	14	31	1
2	5—10日 Jours	—	21	43	10	—	1	—	11	15	3	6	—	24	35	19	—	5	—	24	21	—	6	—	27	51	2
3	10—15日 Jours	—	11	23	8	2	—	—	10	3	—	1	—	4	14	14	1	—	—	15	13	—	1	—	14	29	3
4	15日 Jours—1ヶ月 Mois	—	11	34	17	1	—	—	18	9	—	2	—	11	29	22	—	1	—	23	22	1	—	—	23	46	4
5	日不詳 Jour inconnu	—	—	—	—	—	—	—	—	—	—	—	—	—	—	—	—	—	—	—	—	—	—	—	—	—	5
6	計 Total	—	69	150	69	3	6	—	78	44	5	13	—	62	140	70	1	8	—	79	69	1	8	—	78	157	6
7	1—2ヶ月 Mois	—	18	47	14	1	2	—	17	11	2	1	—	14	31	31	—	—	—	31	30	—	—	—	30	61	7
8	2—3ヶ月 Mois	—	17	32	12	—	1	—	13	13	—	—	—	13	26	22	—	1	—	23	16	—	—	—	16	39	8
9	3—6ヶ月 Mois	—	22	51	23	2	1	—	26	18	3	—	—	21	47	35	2	2	—	39	25	—	1	—	26	65	9
10	6—12ヶ月 Mois	—	29	66	40	3	—	—	43	36	—	2	—	38	81	46	1	—	—	47	44	—	1	—	45	92	10
11	月不詳 Mois inconnu	—	—	—	—	—	—	—	—	—	—	—	—	—	—	—	—	—	—	—	—	—	—	—	—	—	11
12	計 Total	—	155	346	158	9	10	—	177	122	10	16	—	148	325	204	4	11	—	219	184	1	10	—	195	414	12
13	1—2年 Ans	—	46	85	46	2	1	—	49	41	—	1	—	42	91	42	—	3	—	45	27	—	1	—	28	73	13
14	2—3年 Ans	—	29	61	15	1	—	—	16	21	—	1	—	22	38	9	1	—	—	10	10	—	—	—	10	20	14
15	3—4年 Ans	1	22	44	16	—	—	—	16	14	—	—	—	14	30	9	—	—	—	9	11	—	—	—	11	20	15
16	4—5年 Ans	—	11	21	7	—	—	—	7	12	—	—	—	12	19	7	—	—	—	7	7	—	—	—	7	14	16
17	計 Total	1	263	557	242	12	11	—	265	210	10	18	—	238	503	271	5	14	—	290	239	1	11	—	251	541	17

第十七表　出生ヨリ滿五年ニ達スル以前ニ死亡セル小兒ノ身分ニ依リ男女、年齡及嫡庶私生又ハ私生タル身分ニ依リ分チタル死亡小兒ノ數　（大正二年）

Tableau XVII.—Décès des enfants au-dessous de 5 ans par sexe, par âge et par filiation. (1913.)

順序 Numéros d'ordre.	年齡 Âge.	男 Garçons. 嫡出子 Enfants légitimes.	庶子 Enfants naturels reconnus.	私生子 Enfants naturels.	不詳 Filiation inconnue.	計 Total.	女 Filles. 嫡出子 Enfants légitimes.	庶子 Enfants naturels reconnus.	私生子 Filiation inconnue.	不詳	計 Total.	合計 Total.	男 Garçons. 嫡出子 Enfants légitimes.	庶子 Enfants naturels reconnus.	私生子 Enfants naturels.	不詳 Filiation inconnue.	計 Total.	女 Filles. 嫡出子 Enfants légitimes.	庶子 Enfants naturels reconnus.	私生子 Enfants naturels.
		1	2	3	4	5	6	7	8	9	10	11	1	2	3	4	5	6	7	8
1	出生ヨリ滿一年 De la naissance à 1 an accompli. 0—5日 Jours	20	1	13	—	34	12	—	6	—	18	52	17	1	10	1	29	18	—	5
2	5—10日 Jours	9	—	8	—	17	10	—	10	—	20	37	12	—	3	—	15	5	—	1
3	10—15日 Jours	7	—	1	—	8	2	—	1	—	3	11	4	—	2	—	6	4	—	2
4	15日 Jours—1ヶ月 Mois	8	—	7	—	15	9	1	1	—	11	26	19	—	5	—	24	8	—	—
5	月不詳 Jour inconnu	—	—	—	—	—	—	—	—	—	—	—	—	—	—	—	—	—	—	—
6	計 Total	44	1	29	—	74	33	1	18	—	52	126	52	4	32	1	89	47	1	12
7	1—2ヶ月 Mois	17	1	4	—	22	7	1	3	—	11	33	18	—	2	1	21	16	—	5
8	2—3ヶ月 Mois	21	—	1	—	22	12	—	3	—	15	37	12	1	2	—	15	6	—	1
9	3—6ヶ月 Mois	23	2	5	—	30	12	—	9	—	21	51	14	—	9	—	23	17	1	4
10	6—12ヶ月 Mois	28	2	6	1	37	20	—	5	—	25	62	26	2	6	1	35	27	—	7
11	月不詳 Mois inconnu	—	—	—	—	—	—	—	—	—	—	—	—	—	—	—	—	—	—	—
12	計 Total	133	6	45	1	185	84	2	38	—	124	309	122	7	51	3	183	113	2	29
13	出生ヨリ滿一年ヨリ滿二年ニ達スル間 De la naissance à 1 an accompli à 2 ans accomplis. 1—2年 Ans	27	3	6	1	37	17	—	4	—	21	58	26	3	2	1	32	25	—	3
14	2—3年 Ans	11	1	1	—	13	10	1	3	—	14	27	11	—	—	—	11	10	—	—
15	3—4年 Ans	11	—	1	—	12	17	—	1	—	18	30	5	—	—	—	5	6	—	—
16	4—5年 Ans	5	—	—	—	5	6	—	1	—	7	12	7	—	—	—	7	3	—	—
17	計 Total	187	10	53	2	252	134	3	47	—	184	436	171	10	53	4	238	157	2	32

17. 岡山市 Okayama-shi.

1	出生ヨリ滿一年 De la naissance à 1 an accompli. 0—5日 Jours	40	—	—	—	40	25	—	2	—	27	67	30	2	6	—	38	14	2	6
2	5—10日 Jours	30	—	3	—	33	28	—	3	—	31	64	15	2	5	—	22	5	—	7
3	10—15日 Jours	11	—	1	—	12	8	—	1	—	9	21	3	1	2	—	6	3	—	1
4	15日 Jours—1ヶ月 Mois	32	2	1	—	35	17	1	1	—	19	54	8	—	2	—	10	8	—	—
5	月不詳 Jour inconnu	—	—	—	—	—	—	—	—	—	—	—	—	—	—	—	—	—	—	—
6	計 Total	113	2	5	—	120	78	1	7	—	86	206	56	5	15	—	76	30	2	18
7	1—2ヶ月 Mois	24	—	3	—	27	24	—	2	—	26	53	13	2	1	—	16	7	1	3
8	2—3ヶ月 Mois	15	1	3	—	19	19	—	2	—	21	40	9	—	2	—	11	6	—	3
9	3—6ヶ月 Mois	43	2	4	—	49	41	—	4	—	45	94	16	3	2	—	21	13	1	4
10	6—12ヶ月 Mois	61	1	7	—	69	81	—	7	—	88	157	25	3	1	—	29	27	1	2
11	月不詳 Mois inconnu	—	—	—	—	—	—	—	—	—	—	—	—	—	—	—	—	—	—	—
12	計 Total	256	6	22	—	284	243	1	22	—	266	550	119	10	21	—	150	83	6	30
13	出生ヨリ滿一年ヨリ滿二年ニ達スル間 De la naissance à 1 an accompli à 2 ans accomplis. 1—2年 Ans	113	4	2	—	119	85	—	6	—	91	210	28	3	3	—	34	21	3	3
14	2—3年 Ans	45	—	2	—	47	33	—	3	—	36	83	12	1	4	—	17	18	—	3
15	3—4年 Ans	31	1	2	—	34	30	1	2	—	33	67	6	—	—	—	6	13	1	1
16	4—5年 Ans	17	—	—	—	17	27	—	—	—	27	44	9	—	—	—	9	4	—	—
17	計 Total	462	11	28	—	501	418	2	33	—	453	954	174	14	28	—	216	139	10	36

18. 廣島市 Hiroshima-shi.

1	出生ヨリ滿一年 De la naissance à 1 an accompli. 0—5日 Jours	40	—	—	—	40	25	—	2	—	27	67	30	2	6	—	38	14	2	6
2	5—10日 Jours	30	—	3	—	33	28	—	3	—	31	64	15	2	5	—	22	5	—	7
3	10—15日 Jours	11	—	1	—	12	8	—	1	—	9	21	3	1	2	—	6	3	—	1
4	15日 Jours—1ヶ月 Mois	32	2	1	—	35	17	1	1	—	19	54	8	—	2	—	10	8	—	—
5	月不詳 Jour inconnu	—	—	—	—	—	—	—	—	—	—	—	—	—	—	—	—	—	—	—
6	計 Total	113	2	5	—	120	78	1	7	—	86	206	56	5	15	—	76	30	2	18
7	出生ヨリ滿一年ヨリ滿二年ニ達スル間 De la naissance à 1 an accompli à 2 ans accomplis. 1—2年 Ans	24	—	3	—	27	24	—	2	—	26	53	13	2	1	—	16	7	1	3
8	2—3年 Ans	15	1	3	—	19	19	—	2	—	21	40	9	—	2	—	11	6	—	3
9	3—6年 Ans	43	2	4	—	49	41	—	4	—	45	94	16	3	2	—	21	13	1	4
10	6—12年 Ans	61	1	7	—	69	81	—	7	—	88	157	25	3	1	—	29	27	1	2
11	月不詳 Mois inconnu	—	—	—	—	—	—	—	—	—	—	—	—	—	—	—	—	—	—	—
12	計 Total	256	6	22	—	284	243	1	22	—	266	550	119	10	21	—	150	83	6	30
13	出生ヨリ滿二年ヨリ滿三年ニ達スル間 De la naissance à 2 ans accomplis à 3 ans accomplis. 2—3年 Ans	118	4	2	—	119	85	—	6	—	91	210	28	3	3	—	34	21	3	3
14	3—4年 Ans	45	—	2	—	47	33	—	3	—	36	83	12	1	4	—	17	18	—	3
15	4—5年 Ans	31	1	2	—	34	30	1	2	—	33	67	6	—	—	—	6	13	1	1
16	5年 Ans	17	—	—	—	17	27	—	—	—	27	44	9	—	—	—	9	4	—	—
17	計 Total	462	11	28	—	501	418	2	33	—	453	954	174	14	28	—	216	139	10	36

19. 吳市 Kure-shi.

1	出生ヨリ滿一年 De la naissance à 1 an accompli. 0—5日 Jours	37	1	6	—	44	26	—	6	—	32	76	12	—	1	—	13	7	—	8
2	5—10日 Jours	30	1	8	—	39	27	—	4	—	31	70	9	—	8	—	17	11	—	8
3	10—15日 Jours	6	—	1	—	7	8	—	1	—	9	16	3	—	1	—	4	3	—	—
4	15日 Jours—1ヶ月 Mois	29	1	—	—	30	15	—	1	—	17	47	11	—	2	—	13	12	—	1
5	月不詳 Jour inconnu	—	—	—	—	—	—	—	—	—	—	—	—	—	—	—	—	—	—	—
6	計 Total	102	3	15	—	120	76	1	12	—	89	209	35	—	12	—	47	33	—	9
7	出生ヨリ滿一年ヨリ滿二年ニ達スル間 De la naissance à 1 an accompli à 2 ans accomplis. 1—2年 Ans	32	—	2	—	34	21	—	1	—	22	56	13	—	1	—	14	19	—	—
8	2—3年 Ans	20	—	1	—	21	18	1	3	—	22	43	10	—	2	—	12	7	—	1
9	3—6年 Ans	24	2	5	—	31	40	2	3	—	45	76	15	—	1	—	16	17	—	1
10	6—12年 Ans	52	3	2	—	57	50	2	5	—	57	114	22	—	2	—	24	25	—	—
11	月不詳 Mois inconnu	—	—	—	—	—	—	—	—	—	—	—	—	—	—	—	—	—	—	—
12	計 Total	230	8	25	—	263	205	6	24	—	235	498	95	—	18	—	113	101	—	11
13	出生ヨリ滿二年ヨリ滿三年ニ達スル間 De la naissance à 2 ans accomplis à 3 ans accomplis. 2—3年 Ans	71	—	2	—	73	59	1	2	—	62	135	39	1	2	—	42	21	1	3
14	3—4年 Ans	28	1	1	—	30	28	—	2	1	26	56	10	—	—	—	10	23	—	—
15	4—5年 Ans	23	1	1	—	25	15	—	1	—	16	41	13	1	—	—	14	14	—	—
16	5年 Ans	7	—	1	—	8	14	2	—	—	16	24	7	1	—	—	8	5	—	—
17	計 Total	359	10	30	—	399	316	9	29	1	355	754	164	3	20	—	187	164	1	14

20. 下關市 Shimonoseki-shi.

1	出生ヨリ滿一年 De la naissance à 1 an accompli. 0—5日 Jours	7	1	—	—	8	4	—	1	—	5	13	3	—	2	—	5	3	—	1
2	5—10日 Jours	11	—	1	—	12	7	1	2	—	10	22	6	—	3	—	9	3	—	1
3	10—15日 Jours	3	—	—	—	3	3	—	—	—	3	6	3	—	—	—	3	4	—	1
4	15日 Jours—1ヶ月 Mois	8	1	3	—	12	12	—	1	—	13	25	12	—	1	—	13	7	—	4
5	月不詳 Jour inconnu	—	—	—	—	—	—	—	—	—	—	—	—	—	—	—	—	—	—	—
6	計 Total	29	2	4	—	35	26	1	4	—	31	66	24	—	6	—	30	19	—	7
7	出生ヨリ滿一年ヨリ滿二年ニ達スル間 De la naissance à 1 an accompli à 2 ans accomplis. 1—2年 Ans	15	1	1	—	17	9	—	1	—	10	27	16	1	2	—	19	10	—	—
8	2—3年 Ans	5	—	—	—	5	6	1	3	—	10	15	2	—	1	—	3	1	—	3
9	3—6年 Ans	14	—	4	—	18	9	—	3	—	12	30	18	—	3	—	21	18	—	4
10	6—12年 Ans	20	—	2	—	22	16	—	2	—	18	40	25	—	4	—	29	20	—	—
11	月不詳 Mois inconnu	—	—	—	—	—	—	—	—	—	—	—	—	—	—	—	—	—	—	—
12	計 Total	83	3	11	—	97	66	2	13	—	81	178	85	1	16	—	102	68	—	18
13	出生ヨリ滿二年ヨリ滿三年ニ達スル間 De la naissance à 2 ans accomplis à 3 ans accomplis. 2—3年 Ans	21	1	1	—	23	17	—	—	—	17	40	22	1	8	—	31	23	1	2
14	3—4年 Ans	6	—	1	—	7	4	—	—	—	4	11	7	—	2	—	9	10	—	1
15	4—5年 Ans	11	—	—	—	11	7	—	—	—	7	18	8	—	1	—	9	8	—	1
16	5年 Ans	4	2	—	—	6	4	—	—	—	4	10	5	—	1	—	6	7	—	2
17	計 Total	125	6	13	—	144	98	2	13	—	113	257	127	2	28	—	157	116	2	23

21. 和歌山市 Wakayama-shi.

1	出生ヨリ滿一年 De la naissance à 1 an accompli. 0—5日 Jours	24	5	3	—	32	17	1	10	1	29	61	10	—	3	—	13	7	—	3
2	5—10日 Jours	22	5	2	—	29	12	—	3	—	15	44	5	1	7	—	13	6	—	2
3	10—15日 Jours	7	1	2	—	10	2	—	2	—	4	14	2	—	2	—	4	3	—	1
4	15日 Jours—1ヶ月 Mois	8	1	1	—	10	3	—	1	—	4	14	2	—	—	—	2	3	—	1
5	月不詳 Jour inconnu	—	—	—	—	—	—	—	—	—	—	—	—	—	—	—	—	—	—	—
6	計 Total	61	12	8	—	81	34	1	16	1	52	133	17	1	12	—	30	16	—	6
7	出生ヨリ滿一年ヨリ滿二年ニ達スル間 De la naissance à 1 an accompli à 2 ans accomplis. 1—2年 Ans	21	4	2	—	27	11	—	2	—	13	40	4	—	2	—	6	4	—	1
8	2—3年 Ans	9	2	1	—	12	4	—	1	—	5	17	3	—	—	—	3	2	—	1
9	3—6年 Ans	24	4	2	—	30	7	—	1	—	8	38	6	—	2	—	8	3	—	1
10	6—12年 Ans	24	7	3	—	34	12	1	3	—	16	50	9	—	2	—	11	5	—	1
11	月不詳 Mois inconnu	—	—	—	—	—	—	—	—	—	—	—	—	—	—	—	—	—	—	—
12	計 Total	118	27	16	—	161	68	2	23	—	93	278	39	1	18	—	58	30	—	9
13	出生ヨリ滿二年ヨリ滿三年ニ達スル間 De la naissance à 2 ans accomplis à 3 ans accomplis. 2—3年 Ans	23	3	3	—	29	17	1	3	—	21	50	7	—	2	—	9	4	—	1
14	3—4年 Ans	14	2	2	—	18	9	—	1	—	10	28	5	—	1	—	6	3	—	1
15	4—5年 Ans	5	1	3	—	9	5	—	—	—	5	14	7	—	1	—	8	3	—	1
16	5年 Ans	2	1	2	—	5	3	—	1	—	4	9	2	—	1	—	3	2	—	1
17	計 Total	162	34	26	—	222	102	3	28	—	133	379	60	1	24	—	85	42	—	12

22. 德島市 Tokushima-shi.

1	出生ヨリ滿一年 De la naissance à 1 an accompli. 0—5日 Jours	14	2	6	—	22	9	—	3	—	12	34	5	—	1	—	6	3	—	1
2	5—10日 Jours	5	—	1	—	6	3	—	1	—	4	10	3	—	1	—	4	1	—	1
3	10—15日 Jours	3	—	1	—	4	1	—	—	—	1	5	1	—	—	—	1	1	—	1
4	15日 Jours—1ヶ月 Mois	3	—	1	—	4	2	—	1	—	3	7	1	—	1	—	2	1	—	1
5	月不詳 Jour inconnu	—	—	—	—	—	—	—	—	—	—	—	—	—	—	—	—	—	—	—
6	計 Total	25	2	9	—	36	15	—	5	—	20	56	10	—	3	—	13	6	—	4
7	出生ヨリ滿一年ヨリ滿二年ニ達スル間 De la naissance à 1 an accompli à 2 ans accomplis. 1—2年 Ans	6	—	1	—	7	3	—	1	—	4	11	2	—	1	—	3	1	—	1
8	2—3年 Ans	3	—	1	—	4	2	—	1	—	3	7	1	—	1	—	2	1	—	1
9	3—6年 Ans	6	—	1	—	7	3	—	1	—	4	11	2	—	1	—	3	1	—	1
10	6—12年 Ans	8	—	1	—	9	4	—	1	—	5	14	3	—	1	—	4	2	—	1
11	月不詳 Mois inconnu	—	—	—	—	—	—	—	—	—	—	—	—	—	—	—	—	—	—	—
12	計 Total	48	2	13	—	63	27	—	8	—	35	98	18	—	7	—	25	11	—	7
13	出生ヨリ滿二年ヨリ滿三年ニ達スル間 De la naissance à 2 ans accomplis à 3 ans accomplis. 2—3年 Ans	5	—	1	—	6	3	—	1	—	4	10	2	—	1	—	3	1	—	1
14	3—4年 Ans	3	—	1	—	4	2	—	1	—	3	7	1	—	1	—	2	1	—	1
15	4—5年 Ans	3	—	1	—	4	2	—	1	—	3	7	1	—	1	—	2	1	—	1
16	5年 Ans	1	—	1	—	2	1	—	1	—	2	4	1	—	1	—	2	1	—	1
17	計 Total	60	2	17	—	79	36	—	12	—	48	127	23	—	11	—	34	15	—	11

23. 福岡市 Fukuoka-shi.

1	出生ヨリ滿一年 De la naissance à 1 an accompli. 0—5日 Jours	37	1	6	—	44	26	—	6	—	32	76	12	—	1	—	13	7	—	8
2	5—10日 Jours	30	1	8	—	39	27	—	4	—	31	70	9	—	8	—	17	11	—	8
3	10—15日 Jours	6	—	1	—	7	8	—	1	—	9	16	3	—	1	—	4	3	—	—
4	15日 Jours—1ヶ月 Mois	29	1	—	—	30	15	—	1	—	17	47	11	—	2	—	13	12	—	1
5	月不詳 Jour inconnu	—	—	—	—	—	—	—	—	—	—	—	—	—	—	—	—	—	—	—
6	計 Total	102	3	15	—	120	76	1	12	—	89	209	35	—	12	—	47	33	—	9
7	出生ヨリ滿一年ヨリ滿二年ニ達スル間 De la naissance à 1 an accompli à 2 ans accomplis. 1—2年 Ans	32	—	2	—	34	21	—	1	—	22	56	13	—	1	—	14	19	—	—
8	2—3年 Ans	20	—	1	—	21	18	1	3	—	22	43	10	—	2	—	12	7	—	1
9	3—6年 Ans	24	2	5	—	31	40	2	3	—	45	76	15	—	1	—	16	17	—	1
10	6—12年 Ans	52	3	2	—	57	50	2	5	—	57	114	22	—	2	—	24	25	—	—
11	月不詳 Mois inconnu	—	—	—	—	—	—	—	—	—	—	—	—	—	—	—	—	—	—	—
12	計 Total	230	8	25	—	263	205	6	24	—	235	498	95	—	18	—	113	101	—	11
13	出生ヨリ滿二年ヨリ滿三年ニ達スル間 De la naissance à 2 ans accomplis à 3 ans accomplis. 2—3年 Ans	71	—	2	—	73	59	1	2	—	62	135	39	1	2	—	42	21	1	3
14	3—4年 Ans	28	1	1	—	30	28	—	2	1	26	56	10	—	—	—	10	23	—	—
15	4—5年 Ans	23	1	1	—	25	15	—	1	—	16	41	13	1	—	—	14	14	—	—
16	5年 Ans	7	—	1	—	8	14	2	—	—	16	24	7	1	—	—	8	5	—	—
17	計 Total	359	10	30	—	399	316	9	29	1	355	754	164	3	20	—	187	164	1	14

24. 門司市 Moji-shi.

1	出生ヨリ滿一年 De la naissance à 1 an accompli. 0—5日 Jours	7	1	—	—	8	4	—	1	—	5	13	3	—	2	—	5	3	—	1
2	5—10日 Jours	11	—	1	—	12	7	1	2	—	10	22	6	—	3	—	9	4	—	1
3	10—15日 Jours	3	—	—	—	3	3	—	—	—	3	6	3	—	—	—	3	4	—	1
4	15日 Jours—1ヶ月 Mois	8	1	3	—	12	12	—	1	—	13	25	12	—	1	—	13	7	—	4
5	月不詳 Jour inconnu	—	—	—	—	—	—	—	—	—	—	—	—	—	—	—	—	—	—	—
6	計 Total	29	2	4	—	35	26	1	4	—	31	66	24	—	6	—	30	19	—	7
7	出生ヨリ滿一年ヨリ滿二年ニ達スル間 De la naissance à 1 an accompli à 2 ans accomplis. 1—2年 Ans	15	1	1	—	17	9	—	1	—	10	27	16	1	2	—	19	10	—	—
8	2—3年 Ans	5	—	—	—	5	6	1	3	—	10	15	2	—	1	—	3	1	—	3
9	3—6年 Ans	14	—	4	—	18	9	—	3	—	12	30	18	—	3	—	21	18	—	4
10	6—12年 Ans	20	—	2	—	22	16	—	2	—	18	40	25	—	4	—	29	20	—	—
11	月不詳 Mois inconnu	—	—	—	—	—	—	—	—	—	—	—	—	—	—	—	—	—	—	—
12	計 Total	83	3	11	—	97	66	2	13	—	81	178	85	1	16	—	102	68	—	18
13	出生ヨリ滿二年ヨリ滿三年ニ達スル間 De la naissance à 2 ans accomplis à 3 ans accomplis. 2—3年 Ans	21	1	1	—	23	17	—	—	—	17	40	22	1	8	—	31	23	1	2
14	3—4年 Ans	6	—	1	—	7	4	—	—	—	4	11	7	—	2	—	9	10	—	1
15	4—5年 Ans	11	—	—	—	11	7	—	—	—	7	18	8	—	1	—	9	8	—	1
16	5年 Ans	4	2	—	—	6	4	—	—	—	4	10	5	—	1	—	6	7	—	2
17	計 Total	125	6	13	—	144	98	2	13	—	113	257	127	2	28	—	157	116	2	23

依リ分チタル五歳以下小兒ノ死亡　（大正二年）　（終）

par sexe, par âge et par filiation. (1913.) (*Suite et fin.*)

不詳 Filiation inconnue.	計 Total.	合計 Total.	男 Garçons. 嫡出子 Enfants légitimes.	庶子 Enfants naturels reconnus.	私生子 Enfants naturels.	不詳 Filiation inconnue.	計 Total.	女 Filles. 嫡出子 Enfants légitimes.	庶子 Enfants naturels reconnus.	私生子 Enfants naturels.	不詳 Filiation inconnue.	計 Total.	合計 Total.	男 Garçons. 嫡出子 Enfants légitimes.	庶子 Enfants naturels reconnus.	私生子 Enfants naturels.	不詳 Filiation inconnue.	計 Total.	女 Filles. 嫡出子 Enfants légitimes.	庶子 Enfants naturels reconnus.	私生子 Enfants naturels.	不詳 Filiation inconnue.	計 Total.	合計 Total.	順序 Numéros d'ordre.
9	10	11	1	2	3	4	5	6	7	8	9	10	11	1	2	3	4	5	6	7	8	9	10	11	

25. 熊本市 Kumamoto-shi.

—	24	53	11	—	4	—	15	10	—	3	—	13	28	29	—	17	—	46	31	2	10	—	43	89	1
—	22	52	16	—	6	—	22	5	1	7	—	13	35	26	2	16	—	44	17	1	6	—	24	68	2
1	7	13	2	2	—	—	4	2	—	2	—	4	8	10	—	7	—	17	13	1	—	—	14	31	3
—	8	32	11	—	—	—	11	6	—	—	—	6	17	28	2	8	—	38	17	1	4	—	22	60	4
—	—	—	—	—	—	—	—	—	—	—	—	—	—	—	—	—	—	—	—	—	—	—	—	—	5
1	61	150	40	2	10	—	52	23	1	12	—	36	88	93	4	48	—	145	78	5	20	—	103	248	6
2	21	42	2	—	2	—	4	11	—	2	—	13	17	48	5	18	—	71	31	—	10	—	41	112	7
2	9	24	6	—	1	—	7	3	—	—	—	3	10	32	2	9	—	43	23	—	4	—	27	70	8
2	24	47	18	1	4	—	23	15	1	1	—	17	40	51	2	8	—	61	35	3	7	—	45	106	9
2	36	71	25	—	7	—	32	17	—	3	—	20	52	70	3	6	—	79	43	5	16	—	64	143	10
—	—	—	—	—	—	—	—	—	—	—	—	—	—	—	—	—	—	—	—	—	—	—	—	—	11
7	151	334	91	3	24	—	118	69	2	18	—	89

第十八表　體性、年齢及配偶上ノ身分ニ依リ分チタル死亡（大正二年）

Tableau XVIII.—Décès par sexe, par âge et par état civil. (1913.)

順序 Numéros d'ordre.	年齢 Âge.	男 Hommes. 未婚者 Célibataires.	配偶者ノ生存 Mariés.	配偶者ノ死亡 Veufs.	離婚者セシ獨身 Divorcés.	不詳 Etat civil inconnu.	計 Total.	女 Femmes. 未婚者 Célibataires.	配偶者ノ生存 Mariées.	配偶者ノ死亡 Veuves.	離婚者セシ獨身 Divorcées.	不詳 Etat civil inconnu.	計 Total.	合計 Total.	男 Hommes. 未婚者 Célibataires.	配偶者ノ生存 Mariés.	配偶者ノ死亡 Veufs.
		1	2	3	4	5	6	7	8	9	10	11	12	13	1	2	3
	1. 東京市 Tokio-shi.																
1	0—15	8,334	—	—	—	1	8,335	7,904	—	—	—	1	7,905	16,240	276	—	—
2	15—20	1,047	8	1	—	10	1,066	941	47	3	—	12	1,003	2,069	33	—	—
3	20—25	937	44	1	5	42	1,029	582	335	9	11	15	952	1,981	21	—	—
4	25—30	491	184	12	8	34	729	293	554	20	23	13	903	1,632	13	8	—
5	30—35	241	304	27	26	44	642	169	510	27	28	14	748	1,390	11	8	1
6	35—40	156	375	40	30	49	650	97	430	35	42	22	626	1,276	7	10	—
7	40—45	87	382	44	33	48	594	84	317	65	21	24	511	1,105	8	12	2
8	45—50	63	499	69	43	91	765	48	322	108	29	41	548	1,313	7	22	1
9	50—55	75	506	115	31	107	834	36	235	177	22	44	514	1,348	3	15	4
10	55—60	47	636	209	32	141	1,065	21	263	275	34	77	670	1,735	3	26	15
11	60—65	52	635	239	21	133	1,080	39	216	378	28	102	758	1,838	7	22	9
12	65—70	42	425	287	28	124	906	40	150	546	19	113	868	1,774	7	20	10
13	70—75	20	240	256	10	98	624	23	60	535	12	95	725	1,349	3	8	7
14	75—80	9	104	168	4	57	342	8	25	409	7	59	508	850	1	5	6
15	80—85	5	37	87	3	25	157	6	11	275	2	49	343	500	—	4	2
16	85—90	1	14	16	2	9	42	3	3	79	1	18	104	146	—	—	1
17	90—95	1	2	4	1	3	11	2	1	18	—	4	25	36	—	—	—
18	95—	—	—	—	—	2	2	1	—	3	—	—	4	6	—	—	—
19	年齢不詳 Âge inconnu	—	—	—	—	5	5	—	—	—	—	—	—	5	—	—	—
	計 Total	11,608	4,395	1,575	277	1,023	18,878	10,297	3,479	2,962	274	703	17,715	36,593	400	160	58
	2. 京都市 Kioto-shi.																
1	0—15	1,837	—	—	—	—	1,837	1,801	1	—	—	—	1,802	3,639	1,684	—	—
2	15—20	257	—	—	—	—	257	260	18	—	1	1	280	537	178	—	—
3	20—25	211	11	1	2	6	231	158	69	—	3	2	232	463	154	3	—
4	25—30	118	43	2	1	3	167	80	131	5	3	—	219	386	87	27	1
5	30—35	57	80	6	11	2	156	61	111	10	10	1	193	349	52	62	3
6	35—40	46	95	8	13	—	162	46	99	11	8	1	165	327	38	66	6
7	40—45	37	109	9	6	4	165	30	82	13	10	—	135	300	20	79	9
8	45—50	33	146	18	13	3	213	23	70	29	8	3	133	346	13	81	18
9	50—55	28	125	23	10	3	184	15	61	37	9	10	132	316	23	90	34
10	55—60	22	172	44	12	21	271	16	73	72	13	10	184	455	10	90	47
11	60—65	18	165	63	8	18	272	17	51	135	6	12	221	493	12	86	41
12	65—70	16	136	64	10	14	240	17	39	164	10	16	246	486	4	56	66
13	70—75	11	81	78	3	19	192	5	18	173	5	11	212	404	4	46	63
14	75—80	2	35	47	3	18	105	3	9	137	2	21	172	277	3	17	27
15	80—85	1	21	22	1	8	53	4	5	117	3	13	142	195	—	6	22
16	85—90	—	5	13	1	2	21	2	1	38	—	9	50	71	1	2	7
17	90—95	—	—	2	—	—	2	—	1	11	—	1	13	15	—	1	4
18	95—	—	—	—	—	—	—	—	—	7	—	—	7	7	—	—	—
19	年齢不詳 Âge inconnu	—	—	—	—	—	—	—	—	—	—	—	—	—	—	—	—
	計 Total	2,689	1,224	400	94	121	4,528	2,538	839	959	91	111	4,538	9,066	2,233	712	338
	3. 大阪市 Osaka-shi.																
1	0—15	4,412	—	—	—	1	4,413	4,386	—	—	—	1	4,387	8,800	358	—	—
2	15—20	560	5	—	—	11	576	563	33	—	1	9	606	1,182	41	—	—
3	20—25	503	17	1	—	32	553	403	198	2	11	15	629	1,182	47	4	—
4	25—30	308	92	3	10	34	447	195	294	14	6	13	522	969	12	10	—
5	30—35	214	183	13	21	18	449	142	253	14	17	8	434	883	6	15	1
6	35—40	159	217	25	21	25	447	104	259	20	10	9	402	849	1	23	—
7	40—45	102	213	24	22	9	370	76	182	33	22	5	318	688	—	14	—
8	45—50	98	297	53	28	33	509	75	159	57	14	8	313	822	2	21	2
9	50—55	85	250	66	23	11	435	40	122	81	12	5	260	695	—	13	11
10	55—60	95	328	113	29	17	582	62	150	162	15	11	400	982	—	12	6
11	60—65	73	338	162	24	13	610	78	98	216	17	10	419	1,023	2	14	11
12	65—70	72	227	201	14	7	521	69	80	299	16	6	470	991	—	5	7
13	70—75	34	117	150	11	3	315	47	45	360	6	6	464	779	—	1	8
14	75—80	16	66	91	2	4	179	43	17	270	5	2	337	516	—	1	3
15	80—85	8	30	54	—	1	93	27	4	191	1	4	227	320	—	—	1
16	85—90	3	1	16	1	1	22	11	2	72	—	—	85	107	—	—	—
17	90—95	2	1	—	—	—	3	2	2	10	—	—	14	17	—	—	—
18	95—	—	—	1	—	—	1	—	—	4	—	—	4	5	—	—	—
19	年齢不詳 Âge inconnu	—	—	—	—	—	—	—	—	—	—	1	1	1	—	—	—
	計 Total	6,744	2,382	973	206	220	10,525	6,323	1,898	1,805	153	113	10,292	20,817	469	133	50

順序 Numéros d'ordre.	年齢 Âge.	女 Femmes. 離婚者セシ獨身 Divorcés.	不詳 Etat civil inconnu.	計 Total.	合計 Total.	男 Hommes. 未婚者 Célibataires.	配偶者ノ生存 Mariés.	配偶者ノ死亡 Veufs.	離婚者セシ獨身 Divorcés.	不詳 Etat civil inconnu.	計 Total.	女 Femmes. 未婚者 Célibataires.	配偶者ノ生存 Mariées.	配偶者ノ死亡 Veuves.	離婚者セシ獨身 Divorcées.	不詳 Etat civil inconnu.	計 Total.	合計 Total.	順序 Numéros d'ordre.
		4	5	6	13	1	2	3	4	5	6	7	8	9	10	11	12	13	
	4. 堺市 Sakai-shi.																		
1	0—15	—	—	276	571	1,669	—	—	—	—	1,669	1,606	—	—	—	—	1,606	3,275	1
2	15—20	—	—	33	72	184	—	—	—	—	184	198	6	—	1	—	205	389	2
3	20—25	—	—	21	53	186	7	1	1	4	199	123	73	2	—	4	202	401	3
4	25—30	1	—	22	47	115	40	3	6	2	166	72	93	1	3	—	169	335	4
5	30—35	—	—	20	55	48	78	5	11	—	142	56	108	8	11	5	188	330	5
6	35—40	2	—	19	40	50	104	11	6	3	174	42	120	13	4	4	183	357	6
7	40—45	1	—	23	39	33	79	9	8	4	133	24	51	10	9	2	96	229	7
8	45—50	—	—	30	53	32	102	18	8	6	166	23	52	26	7	4	112	278	8
9	50—55	3	—	25	44	13	110	30	6	7	166	14	43	35	6	4	102	268	9
10	55—60	3	—	47	69	24	124	41	11	11	211	13	65	50	4	4	136	347	10
11	60—65	2	1	41	69	9	114	55	10	13	201	14	38	79	8	4	143	344	11
12	65—70	1	—	38	72	8	71	64	3	5	151	5	20	96	3	13	137	288	12
13	70—75	1	—	19	43	5	54	61	1	5	126	7	9	95	1	11	123	249	13
14	75—80	—	—	12	28	2	18	35	2	4	61	4	6	82	3	9	104	165	14
15	80—85	—	—	6	22	1	14	15	—	4	34	1	2	69	—	3	75	109	15
16	85—90	—	—	1	8	1	—	5	—	1	7	—	—	19	2	1	22	29	16
17	90—95	—	—	—	3	—	2	1	—	1	4	—	—	5	—	1	6	10	17
18	95—	—	—	—	—	—	—	—	—	—	—	—	—	1	—	—	1	1	18
19	年齢不詳 Âge inconnu	—	—	—	—	—	—	—	—	—	—	—	—	—	—	—	—	—	19
	計 Total	14	1	633	1,288	2,380	917	354	73	70	3,794	2,202	686	591	62	69	3,610	7,404	
	5. 横濱市 Yokohama-shi.																		
1	0—15	—	—	1,634	3,233	1,599	—	—	—	—	1,599	1,634	—	—	—	—	1,634	3,233	1
2	15—20	1	—	179	336	157	37	—	—	—	157	179	153	4	—	—	179	336	2
3	20—25	1	—	158	306	148	66	1	—	1	68	18	13	—	—	—	31	99	3
4	25—30	2	1	118	288	170	37	17	—	1	55	24	18	1	1	—	44	99	4
5	25—30	5	1	123	260	137	26	17	3	2	49	16	26	3	4	—	49	98	5
6	30—35	5	6	121	251	130	17	28	3	2	51	6	28	2	3	2	41	92	6
7	35—40	6	4	118	204	86	14	33	5	2	54	4	20	2	3	—	29	83	7
8	40—45	8	11	131	228	97	16	47	10	3	76	6	24	5	1	—	36	112	8
9	45—50	4	19	170	246	76	7	39	7	2	55	7	17	12	1	1	38	93	9
10	50—55	10	17	174	279	105	11	42	20	3	78	3	16	17	2	1	39	117	10
11	55—60	6	15	160	275	115	6	30	25	1	62	4	19	23	3	—	49	111	11
12	60—65	4	18	138	255	117	4	31	23	—	58	7	9	47	1	—	64	122	12
13	65—70	5	22	140	243	103	1	19	23	—	43	4	5	48	4	—	61	104	13
14	70—75	—	9	56	148	92	2	5	13	—	20	1	2	40	—	—	43	63	14
15	75—80	—	4	32	94	62	2	5	11	—	18	1	—	19	1	1	22	40	15
16	80—85	—	1	11	35	24	—	1	3	—	4	1	—	15	—	—	16	20	16
17	85—90	—	—	5	17	12	—	1	—	—	1	—	1	5	—	—	6	7	17
18	90—95	—	1	1	2	1	—	—	—	—	—	—	—	1	—	—	1	1	18
19	95—	—	—	—	1	1	—	—	—	—	—	—	—	—	—	1	1	1	19
	年齢不詳 Âge inconnu	—	—	—	—	—	—	—	—	—	—	—	—	—	—	—	—	—	
	計 Total	57	129	3,469	6,701	3,232	596	316	146	16	1,079	448	199	240	24	6	917	1,996	
	6. 横須賀市 Yokosuka-shi.																		
1	0—15	—	—	358	691	333	—	—	—	—	333	358	—	—	—	—	358	691	1
2	15—20	—	—	41	71	30	16	—	—	—	30	41	26	4	—	—	51	71	2
3	20—25	—	—	51	86	35	33	1	—	—	35	51	18	17	—	—	86	137	3
4	25—30	—	1	23	64	41	15	7	—	—	22	5	15	—	—	—	20	42	4
5	30—35	1	1	24	54	30	7	12	1	—	20	4	19	2	3	—	28	48	5
6	35—40	—	1	25	43	18	7	14	2	2	25	5	16	—	—	—	21	46	6
7	40—45	—	—	14	35	21	1	14	—	—	15	2	11	2	1	—	16	31	7
8	45—50	—	1	26	34	8	7	17	—	—	24	2	6	3	2	—	13	37	8
9	50—55	1	—	25	35	10	2	10	3	2	17	1	9	1	—	—	11	28	9
10	55—60	—	1	19	39	20	—	16	10	—	26	2	6	5	2	—	15	41	10
11	60—65	—	—	27	44	17	4	19	6	1	30	2	8	7	—	—	17	47	11
12	65—70	2	—	14	27	13	—	20	8	2	30	—	7	15	1	—	23	53	12
13	70—75	—	—	9	23	14	—	9	14	1	24	—	5	11	—	—	16	40	13
14	75—80	—	—	4	14	10	1	13	—	—	14	1	—	13	—	—	14	28	14
15	80—85	—	—	1	11	10	—	4	9	—	13	—	—	13	—	—	13	26	15
16	85—90	—	—	—	3	3	1	1	1	—	3	—	—	5	—	—	5	8	16
17	90—95	—	1	1	2	2	—	—	—	—	—	—	—	1	—	—	1	1	17
18	95—	—	—	—	—	—	—	—	—	—	—	—	—	1	—	—	1	1	18
19	年齢不詳 Âge inconnu	—	—	—	—	—	—	—	—	—	—	—	—	—	—	—	—	—	19
	計 Total	4	6	662	1,277	615	298	148	63	8	517	278	114	79	9	—	480	997	

第十八表　體性、年齢及配偶ノ有上ニ依リ分チタル死亡（大正二年）（續）

Tableau XVIII.—Décès par sexe, par âge et par état civil. (1913.) (*Suite.*)

順序 Numéros d'ordre.	年齢 Âge.	男 Hommes. 未婚者 Célibataires.	配偶者ノ生存 Mariés.	配偶者ノ死亡 Veufs.	離婚者又ハ獨身 Divorcés.	不詳 État civil inconnu.	計 Total.	女 Femmes. 未婚者 Célibataires.	配偶者ノ生存 Mariées.	配偶者ノ死亡 Veuves.	離婚者又ハ獨身 Divorcées.	不詳 État civil inconnu.	計 Total.	合計 Total.	男 Hommes. 未婚者 Célibataires.	配偶者ノ生存 Mariés.	配偶者ノ死亡 Veufs.	離婚者又ハ獨身 Divorcés.	不詳 État civil inconnu.	計 Total.	女 Femmes. 未婚者 Célibataires.	配偶者ノ生存 Mariées.	配偶者ノ死亡 Veuves.	離婚者又ハ獨身 Divorcées.	不詳 État civil inconnu.	計 Total.	合計 Total.	順序 Numéros d'ordre.
		1	2	3	4	5	6	7	8	9	10	11	12	13	1	2	3	4	5	6	7	8	9	10	11	12	13	
	10. 新潟市 Niigata-shi.																											
1	0—15	330	—	—	—	—	330	270	—	—	—	—	270	600	410	—	—	—	—	410	320	—	—	—	—	320	730	1
2	15—20	28	1	—	—	—	29	8	4	13	—	—	25	54	54	—	—	—	—	54	43	8	—	—	—	51	105	2
3	20—25	30	4	—	—	—	34	36	10	1	—	—	47	81	52	7	—	—	—	59	16	25	1	—	—	42	101	3
4	25—30	25	14	1	—	—	40	12	19	2	1	—	34	74	37	8	—	—	—	45	7	23	1	—	—	31	76	4
5	30—35	14	16	—	—	—	30	8	16	4	1	—	29	59	10	20	—	—	—	30	3	35	2	—	—	40	70	5
6	35—40	—	16	1	1	—	18	2	20	5	—	—	27	45	11	26	1	—	—	38	3	20	3	1	—	27	65	6
7	40—45	6	22	3	—	—	31	6	19	7	—	—	32	63	5	28	1	—	—	34	1	17	2	—	—	20	54	7
8	45—50	4	27	8	2	—	41	3	12	10	—	—	25	66	7	29	3	—	—	39	1	14	7	—	—	21	60	8
9	50—55	1	12	16	—	—	29	1	9	16	—	—	26	55	3	23	5	—	—	31	—	9	9	—	—	19	50	9
10	55—60	1	25	23	1	1	51	1	8	19	—	1	29	80	2	40	8	—	—	50	1	17	17	—	—	34	84	10
11	60—65	2	17	33	1	—	53	—	7	34	—	—	41	94	1	51	23	—	—	75	—	8	12	1	—	21	96	11
12	65—70	1	15	34	—	—	50	2	2	37	—	—	41	91	1	28	33	—	—	62	—	8	26	—	—	35	97	12
13	70—75	—	2	23	—	—	25	—	2	35	—	—	37	62	—	21	15	—	—	36	—	13	23	—	—	36	72	13
14	75—80	—	2	11	—	—	13	—	1	23	—	—	24	37	—	8	10	—	—	18	—	6	20	—	—	26	44	14
15	80—85	—	—	3	—	—	3	—	1	16	—	—	17	20	—	7	9	—	—	16	—	3	14	—	—	17	33	15
16	85—90	—	—	1	—	—	1	—	—	4	—	—	4	5	—	2	3	—	—	5	—	—	8	—	1	9	14	16
17	90—95	—	—	1	—	—	1	—	—	—	—	—	—	1	—	—	—	—	—	—	—	—	3	—	—	3	4	17
18	95—	—	—	—	—	—	—	—	—	—	—	—	—	—	—	—	—	—	—	—	—	—	—	—	—	—	—	18
19	年齢不詳 Âge inconnu	—	—	—	—	—	—	—	—	—	—	—	—	—	—	—	—	—	—	—	—	—	—	—	—	—	—	19
	計 Total	442	173	158	5	1	779	349	130	226	2	1	708	1,487	593	298	111	25	9	1,036	536	200	205	6	2	949	1,985	
	11. 名古屋市 Nagoya-shi.																											
1	0—15	1,368	—	—	—	—	1,368	1,291	—	—	—	—	1,291	2,659	250	—	—	—	—	250	238	—	—	—	—	238	488	1
2	15—20	120	—	—	—	—	120	154	9	—	—	—	163	283	33	1	—	—	—	34	61	2	—	—	—	63	97	2
3	20—25	105	10	—	1	2	118	103	64	1	4	—	172	290	28	2	—	—	—	30	19	18	—	—	—	37	67	3
4	25—30	81	40	—	3	1	125	53	93	3	8	1	158	283	6	3	—	—	—	9	9	22	1	1	—	33	42	4
5	30—35	31	52	4	3	1	91	34	85	6	9	3	137	228	7	13	—	1	—	21	5	21	3	1	—	30	51	5
6	35—40	23	69	2	5	2	101	20	63	6	11	—	100	201	2	16	2	1	—	21	5	21	2	2	1	31	52	6
7	40—45	17	56	7	1	2	83	18	40	12	2	—	72	155	1	14	2	2	—	19	—	8	3	1	—	12	31	7
8	45—50	16	83	15	6	—	120	10	53	19	6	2	90	210	1	15	—	—	1	17	1	9	1	—	—	11	28	8
9	50—55	13	89	23	5	—	130	6	48	36	9	—	99	229	5	17	—	—	—	22	1	4	1	—	—	6	28	9
10	55—60	16	114	43	7	4	184	5	51	47	7	4	114	298	4	18	3	1	—	26	5	6	8	2	2	23	49	10
11	60—65	14	111	49	10	—	184	7	56	76	12	4	155	339	2	24	10	2	1	39	2	8	16	1	1	28	67	11
12	65—70	3	75	59	6	4	147	7	25	103	10	5	150	297	1	21	10	1	2	35	3	2	24	—	1	30	65	12
13	70—75	6	56	72	8	1	143	6	23	121	3	4	157	300	1	23	13	—	2	39	1	2	31	—	1	35	74	13
14	75—80	3	40	53	4	2	102	7	9	104	5	5	130	232	—	7	6	—	—	13	4	2	22	1	2	31	44	14
15	80—85	—	24	40	1	4	69	1	3	96	3	2	105	174	2	5	6	—	—	13	—	—	18	1	3	22	35	15
16	85—90	2	5	9	—	2	18	2	3	40	—	2	47	65	—	1	1	—	—	2	—	—	11	—	1	12	14	16
17	90—95	—	3	5	—	—	8	—	1	13	—	—	14	22	—	—	1	—	—	1	—	—	3	—	—	3	4	17
18	95—	—	—	—	—	—	—	—	—	2	—	—	2	2	—	—	1	—	—	1	—	—	2	—	—	2	3	18
19	年齢不詳 Âge inconnu	—	—	—	—	—	—	—	—	—	—	—	—	—	—	—	—	—	—	—	—	—	—	—	—	—	—	19
	計 Total	1,818	827	381	60	25	3,111	1,724	626	685	89	32	3,156	6,267	343	180	55	8	6	592	354	125	146	10	12	647	1,239	
	12. 靜岡市 Shidzuoka-shi.																											
1	0—15	287	—	—	—	—	287	276	—	—	—	—	276	563	460	—	—	—	—	460	500	—	—	—	—	500	960	1
2	15—20	21	—	—	—	—	21	20	5	—	—	—	25	46	62	—	—	—	—	62	84	5	—	2	—	91	153	2
3	20—25	35	4	1	—	—	40	19	13	—	1	—	33	73	54	5	1	—	—	60	35	18	—	2	—	55	115	3
4	25—30	13	10	—	—	—	23	12	21	1	—	—	34	57	26	14	3	—	—	43	13	37	2	—	—	52	95	4
5	30—35	4	12	2	2	1	21	2	19	3	1	—	25	46	7	18	3	8	—	36	10	28	1	4	—	43	79	5
6	35—40	4	17	2	1	1	25	2	9	4	—	—	15	40	11	28	5	3	—	47	3	26	4	3	—	36	83	6
7	40—45	2	9	1	1	—	13	1	8	—	1	1	11	24	11	33	1	2	—	47	7	21	4	—	—	32	79	7
8	45—50	2	26	3	2	—	33	—	13	3	—	1	17	50	5	36	3	4	—	48	8	20	10	1	—	39	87	8
9	50—55	1	16	2	1	—	20	8	11	—	2	—	21	41	3	40	4	3	1	51	7	13	16	1	—	37	88	9
10	55—60	—	32	8	2	—	42	1	6	6	2	—	15	57	7	43	6	3	—	59	8	21	29	—	1	59	118	10
11	60—65	2	18	10	—	1	31	—	8	17	—	1	26	57	7	69	17	2	—	95	6	22	33	1	1	63	158	11
12	65—70	1	20	11	—	1	33	—	8	24	1	1	34	67	4	60	17	3	1	85	7	15	50	1	1	74	159	12
13	70—75	1	14	11	1	3	30	—	6	19	—	—	25	55	2	44	17	3	1	67	11	6	51	1	—	69	136	13
14	75—80	1	7	7	—	3	18	—	1	12	1	—	14	32	3	12	13	—	—	28	6	5	55	—	1	67	95	14
15	80—85	—	8	2	—	1	11	—	2	15	—	—	17	28	1	7	7	2	—	17	2	4	48	—	—	54	71	15
16	85—90	—	—	1	—	—	1	—	—	6	1	—	7	8	—	1	4	—	—	5	1	—	15	—	—	16	21	16
17	90—95	—	—	1	—	—	1	—	1	5	—	—	6	7	—	—	1	—	—	—	1	—	5	—	—	6	6	17
18	95—	—	—	—	—	—	—	—	—	—	—	—	—	—	—	—	1	—	—	1	—	—	1	—	—	1	1	18
19	年齢不詳 Âge inconnu	—	—	—	—	—	—	—	—	—	—	—	—	—	—	—	—	—	—	—	—	—	—	—	—	—	—	19
	計 Total	374	193	62	10	11	650	341	131	115	10	4	601	1,251	663	410	101	33	3	1,210	709	241	324	16	4	1,294	2,504	
	13. 仙臺市 Sendai-shi.																											
1	0—15	—	—	—	—	—	—	410	424	—	—	—	424	834	335	—	—	—	—	335	320	—	—	—	—	320	655	1
2	15—20	—	1	—	—	—	1	55	46	3	—	—	49	104	28	—	—	—	—	28	43	8	—	—	—	51	79	2
3	20—25	2	1	—	—	—	3	62	32	17	1	—	51	113	14	7	2	—	—	23	16	25	1	—	—	42	65	3
4	25—30	2	1	—	—	—	3	48	4	22	1	—	27	75	5	14	2	—	—	21	7	23	1	—	—	31	52	4
5	30—35	3	1	—	—	—	4	34	12	25	—	1	38	72	1	13	1	—	—	15	3	35	2	—	—	40	55	5
6	35—40	3	—	—	—	—	3	41	7	18	6	2	33	74	2	15	1	—	—	18	3	20	3	1	—	27	45	6
7	40—45	—	—	—	—	—	—	34	2	19	6	1	28	62	1	16	4	—	—	21	1	17	2	—	—	20	41	7
8	45—50	5	1	—	—	—	6	45	2	25	5	—	32	77	1	19	5	—	—	25	—	14	7	—	—	21	46	8
9	50—55	2	—	—	—	—	2	33	3	17	10	2	32	65	1	18	9	—	—	28	1	9	9	—	—	19	47	9
10	55—60	3	2	—	—	—	5	55	2	14	19	—	1	36	91	2	27	11	1	—	41	—	17	17	—	—	34	75	10
11	60—65	2	1	—	—	—	3	78	2	21	25	—	—	48	126	—	19	20	1	—	40	—	8	12	1	—	21	61	11
12	65—70	—	1	—	—	—	1	63	—	10	34	—	—	44	107	—	15	23	—	1	39	1	8	26	—	—	35	74	12
13	70—75	2	—	—	—	—	2	38	—	7	49	—	—	56	94	—	8	21	—	—	29	—	13	23	—	—	36	65	13
14	75—80	1	—	—	—	—	1	19	—	2	21	—	—	23	42	—	3	3	—	—	6	—	6	20	—	—	26	32	14
15	80—85	—	—	—	—	—	—	16	—	—	21	—	—	21	37	—	2	5	—	—	7	—	3	14	—	—	17	24	15
16	85—90	—	—	—	—	—	—	5	—	—	4	—	—	4	9	—	1	3	—	—	4	—	—	8	—	1	9	13	16
17	90—95	—	—	—	—	—	—	—	—	—	2	—	—	2	2	—	—	1	—	—	1	—	—	3	—	—	3	4	17
18	95—	—	—	—	—	—	—	—	—	—	1	—	—	1	1	—	—	—	—	—	—	—	—	—	—	—	—	18
19	年齢不詳 Âge inconnu	—	—	—	—	—	—	—	—	—	—	—	—	—	—	—	—	—	—	—	—	—	—	—	—	—	—	19
	計 Total	25	9	1,036	536	200	205	6	2	949	1,985				390	177	111	2	1	681	395	206	148	2	1	752	1,433	
	14. 福井市 Fukui-shi.																											
1	0—15	—	—	250	238	—	—	—	—	238	488	281	—	—	—	—	281	229	—	—	—	—	229	510	1
2	15—20	—	—	34	61	2	—	—	—	63	97	41	1	—	—	—	42	59	2	—	—	—	61	103	2
3	20—25	—	—	30	19	18	—	—	—	37	67	30	1	1	—	—	32	27	15	1	1	—	44	76	3
4	25—30	—	—	9	9	22	1	1	—	33	42	29	14	—	1	—	44	14	15	1	2	—	32	76	4
5	30—35	1	—	21	5	21	3	1	—	30	51	15	15	1	—	—	31	12	19	2	—	—	33	64	5
6	35—40	1	—	21	5	21	2	2	1	31	52	14	23	2	3	—	42	11	19	2	4	1	37	79	6
7	40—45	2	—	19	—	8	3	1	—	12	31	8	26	2	1	—	37	5	15	3	1	—	24	61	7
8	45—50	—	1	17	1	9	1	—	—	11	28	9	23	3	2	—	37	4	16	9	1	1	31	68	8
9	50—55	—	—	22	1	4	1	—	—	6	28	23	7	9	3	—	42	2	10	7	3	1	23	65	9
10	55—60	1	—	26	5	6	8	2	2	23	49	7	24	8	4	4	47	2	20	15	—	1	38	85	10
11	60—65	2	1	39	2	8	16	1	1	28	67	6	23	23	3	3	58	—	13	30	2	—	45	103	11
12	65—70	1	2	35	3	2	24	—	1	30	65	2	24	17	—	—	43	1	6	30	1	1	39	82	12
13	70—75	—	2	39	1	2	31	—	1	35	74	2	14	13	—	1	30	4	4	33	2	—	43	73	13
14	75—80	—	—	13	4	2	22	1	2	31	44	1	8	15	—	1	25	1	3	37	—	1	42	67	14
15	80—85	—	—	13	—	—	18	1	3	22	35	6	—	8	—	1	15	2	—	17	—	3	22	37	15
16	85—90	—	—	2	—	—	11	—	1	12	14	—	—	3	—	—	3	—	—	6	—	—	6	9	16
17	90—95	—	—	1	—	—	3	—	—	3	4	—	—	—	—	—	—	—	—	3	—	—	3	3	17
18	95—	—	—	1	—	—	2	—	—	2	3	—	—	—	—	—	—	—	—	1	—	—	1	1	18
19	年齢不詳 Âge inconnu	—	—	—	—	—	—	—	—	—	—	—	—	—	—	—	—	—	—	—	—	—	—	—	—	—	—	19
	計 Total	8	6	592	354	125	146	10	12	647	1,239	474	203	105	17	10	809	373	157	197	17	9	753	1,562	
	15. 金澤市 Kanazawa-shi.																											
1	0—15	—	—	460	500	—	—	—	—	500	960	580	—	—	—	—	580	532	—	—	—	—	532	1,112	1
2	15—20	—	—	62	84	5	—	2	—	91	153	79	3	—	—	—	82	89	10	—	1	—	100	182	2
3	20—25	—	—	60	35	18	—	2	—	55	115	60	22	1	1	—	84	35	47	1	3	1	87	171	3
4	25—30	—	—	43	13	37	2	—	—	52	95	28	30	1	1	—	60	14	56	1	—	—	71	131	4
5	30—35	8	—	36	10	28	1	4	—	43	79	20	53	2	3	1	79	15	45	2	2	—	64	143	5
6	35—40	3	—	47	3	26	4	3	—	36	83	9	57	—	2	—	68	4	45	4	4	—	57	125	6
7	40—45	2	—	47	7	21	4	—	—	32	79	7	40	1	2	—	50	4	27	4	—	—	35	85	7
8	45—50	4	—	48	8	20	10	1	—	39	87	3	49	2	2	—	56	1	46	3	2	1	53	109	8
9	50—55	3	1	51	7	13	16	1	—	37	88	7	55	6	2	2	72	1	36	2	1	—	40	112	9
10	55—60	3	—	59	8	21	29	—	1	59	118	1	78	11	3	—	93	3	42	9	2	—	56	149	10
11	60—65	2	—	95	6	22	33	1	1	63	158	4	62	13	10	1	90	1	42	19	8	2	72	162	11
12	65—70	3	1	85	7	15	50	1	1	74	159	1	54	21	13	—	89	2	27	27	17	1	74	163	12
13	70—75	3	1	67	11	6	51	1	—	69	136	2	8	37	12	—	59	1	4	51	24	—	80	139	13
14	75—80	—	—	28	6	5	55	—	1	67	95	1	3	11	8	—	23	1	3	37	17	—	58	81	14
15	80—85	2	—	17	2	4	48	—	—	54	71	—	2	10	10	—	22	—	—	19	9	—	28	50	15
16	85—90	—	—	5	1	—	15	—	—	16	21	—	—	6	1	—	7	—	—	5	6	—	11	18	16
17	90—95	—	—	—	1	—	5	—	—	6	6	—	—	1	1	—	2	—	—	—	3	—	3	5	17
18	95—	—	—	—	—	—	1	—	—	1	1	—	—	—	—	—	—	—	—	—	1	—	1	1	18
19	年齢不詳 Âge inconnu	—	—	—	—	—	—	—	—	—	—	—	—	—	—	—	—	—	—	—	—	—	—	—	19
	計 Total	33	3	1,210	709	241	324	16	4	1,294	2,504	802	516	123	71	4	1,516	703	430	184	100	5	1,422	2,938	
	16. 富山市 Toyama-shi.																											
1	0—15	335	—	—	—	—	335	320	—	—	—	—	320	655	1
2	15—20	28	—	—	—	—	28	43	8	—	—	—	51	79	2
3	20—25	23	16	25	1	—	42	65	3
4	25—30	21	7	23	1	—	31	52	4
5	30—35	15	3	35	2	—	40	55	5
6	35—40	18	3	20	3	1	27	45	6
7	40—45	21	1	17	2	—	20	41	7
8	45—50	25	—	14	7	—	21	46	8
9	50—55	28	1	9	9	—	19	47	9
10	55—60	41	—	17	17	—	34	75	10
11	60—65	40	—	8	12	1	21	61	11
12	65—70	39	1	8	26	—	35	74	12
13	70—75	29	—	13	23	—	36	65	13
14	75—80	7	—	6	20	—	26	32	14
15	80—85	7	—	3	14	—	17	24	15
16	85—90	4	—	—	8	—	9	13	16
17	90—95	1	—	—	3	—	3	4	17
18	95—	—	—	—	—	—	—	—	18
19	年齢不詳 Âge inconnu	—	—	—	—	—	—	—	19
	計 Total	681	395	206	148	2	1	752	1,433																	
	17. 岡山市 Okayama-shi.																											
1	0—15	281	229	—	—	—	—	229	510	1
2	15—20	42	59	2	—	—	—	61	103	2
3	20—25	32	27	15	1	1	—	44	76	3
4	25—30	44	14	15	1	2	—	32	76	4
5	30—35	31	12	19	2	—	—	33	64	5
6	35—40	42	11	19	2	4	1	37	79	6
7	40—45	37	5	15	3	1	—	24	61	7
8	45—50	37	4	16	9	1	1	31	68	8
9	50—55	42	2	10	7	3	1	23	65	9
10	55—60	47	2	20	15	—	1	38	85	10
11	60—65	58	—	13	30	2	—	45	103	11
12	65—70	43	1	6	30	1	1	39	82	12
13	70—75	30	4	4	33	2	—	43	73	13
14	75—80	25	1	3	37	—	1	42	67	14
15	80—85	15	2	—	17	—	3	22	37	15
16	85—90	3	—	—	6	—	—	6	9	16
17	90—95	—	—	—	3	—	—	3	3	17
18	95—	—	—	—	1	—	—	1	1	18
19	年齢不詳 Âge inconnu	—	—	—	—	—	—	—	—	19
	計 Total	809	373	157	197	17	9	753	1,562																			
	18. 廣島市 Hiroshima-shi.																											
1	0—15	580	532	—	—	—	—	532	1,112	1
2	15—20	82	89	10	—	1	—	100	182	2
3	20—25	84	35	47	1	3	1	87	171	3
4	25—30	60	14	56	1	—	—	71	131	4
5	30—35	79	15	45	2	2	—	64	143	5
6	35—40	68	4	45	4	4	—	57	125	6
7	40—45	50	4	27	4	—	—	35	85	7
8	45—50	56	1	46	3	2	1	53	109	8
9	50—55	72	1	36	2	1	—	40	112	9
10	55—60	93	3	42	9	2	—	56	149	10
11	60—65	90	1	42	19	8	2	72	162	11
12	65—70	89	2	27	27	17	1	74	163	12
13	70—75	59	1	4	51	24	—	80	139	13
14	75—80	23	1	3	37	17	—	58	81	14
15	80—85	22	—	—	19	9	—	28	50	15
16	85—90	7	—	—	5	6	—	11	18	16
17	90—95	2	—	—	—	3	—	3	5	17
18	95—	—	—	—	—	1	—	1	1	18
19	年齢不詳 Âge inconnu	—	—	—	—	—	—	—	—	19
	計 Total	1,516	703	430	184	100	5	1,422	2,938	

第十八表　年齢及配偶上ノ身分ニ依リ分チタル死亡（大正二年）（續）

Tableau XVIII.—Décès par sexe, par âge et par état civil. (1913.) *(Suite.)*

順序 Numéros d'ordre.	年齢 Âge.	男 Hommes. 未婚者 Célibataires.	配偶者ノ生存 Mariés.	配偶者ノ死亡 Veufs.	離婚者シ獨身 Divorcés.	不詳 Etat civil inconnu.	計 Total.	女 Femmes. 未婚者 Célibataires.	配偶者ノ生存 Mariées.	配偶者ノ死亡 Veuves.	離婚者シ獨身 Divorcées.	不詳 Etat civil inconnu.	計 Total.	合計 Total.	男 Hommes. 未婚者 Célibataires.	配偶者ノ生存 Mariés.	配偶者ノ死亡 Veufs.	離婚者シ獨身 Divorcés.	不詳 Etat civil inconnu.	計 Total.	女 Femmes. 未婚者 Célibataires.	配偶者ノ生存 Mariées.	配偶者ノ死亡 Veuves.	離婚者シ獨身 Divorcées.	不詳 Etat civil inconnu.	計 Total.	合計 Total.	順序 Numéros d'ordre.
		1	2	3	4	5	6	7	8	9	10	11	12	13	1	2	3	4	5	6	7	8	9	10	11	12	13	
	19. 呉 市 Kure-shi.																											
1	0—15	440	—	—	—	1	441	419	—	—	—	—	419	860	243	—	—	—	—	—	196	196	—	—	—	—	196	405	1
2	15—20	61	—	—	—	—	61	36	4	—	—	—	40	101	27	2	—	—	—	—	21	36	4	—	—	—	40	61	2
3	20—25	57	3	1	1	2	64	28	45	1	4	1	79	143	21	4	1	—	—	—	36	24	8	—	1	—	33	69	3
4	25—30	30	16	—	—	1	47	9	42	—	3	—	54	101	16	7	1	1	—	—	16	14	15	—	1	—	30	46	4
5	30—35	14	29	3	2	—	48	4	42	3	1	1	51	99	10	17	3	1	—	3	18	9	18	2	—	—	29	47	5
6	35—40	5	31	4	2	1	43	3	30	2	3	—	38	81	3	8	1	1	—	—	16	8	23	4	1	—	36	52	6
7	40—45	4	29	1	—	1	35	2	20	2	—	1	25	60	2	19	1	1	—	2	22	3	16	3	—	—	22	44	7
8	45—50	1	29	2	1	—	33	2	19	3	—	—	24	57	3	16	—	—	—	—	21	2	7	5	—	6	20	41	8
9	50—55	6	23	4	1	2	36	2	11	8	—	—	21	57	4	26	5	3	2	—	31	5	7	6	2	—	20	51	9
10	55—60	4	21	6	3	—	34	—	3	7	2	—	12	46	5	28	7	2	3	—	25	3	7	10	2	—	22	47	10
11	60—65	2	23	10	—	4	39	1	7	12	2	1	23	62	2	21	10	1	3	—	30	2	9	13	—	1	25	55	11
12	65—70	1	21	13	1	3	39	—	8	23	—	3	34	73	3	25	14	2	5	—	34	6	10	22	1	—	39	73	12
13	70—75	—	15	13	4	1	33	—	3	21	—	2	26	59	—	21	16	—	4	—	48	6	13	28	2	1	50	98	13
14	75—80	—	9	13	—	1	23	—	1	16	1	1	19	42	—	14	10	—	2	—	31	4	7	30	1	—	42	73	14
15	80—85	—	2	2	—	1	5	—	1	9	—	1	11	16	—	10	8	1	3	—	18	1	3	28	—	—	32	50	15
16	85—90	—	1	3	—	—	4	—	—	10	—	—	10	14	—	2	7	—	3	—	8	1	—	18	1	—	20	28	16
17	90—95	—	1	1	—	—	2	—	—	3	—	—	3	5	—	1	—	—	—	1	2	—	—	4	—	—	4	6	17
18	95—	—	1	—	—	—	1	—	—	—	—	—	—	1	—	—	—	—	—	—	—	—	—	2	—	—	2	2	18
19	年齢不詳 Âge inconnu 計 Total	—	—	—	—	—	—	—	—	—	—	—	—	—	—	—	—	—	—	—	—	—	—	—	—	—	—	—	19
		625	254	76	15	18	988	506	236	120	16	11	889	1,877	339	221	81	15	28	687	324	141	207	6	44	722	1,409	
	20. 下 關 市 Shimonoseki-shi.																											
1	0—15	177	—	—	—	1	178	150	—	—	—	—	150	328	210	—	—	—	—	—	227	225	—	—	—	—	225	452	1
2	15—20	24	—	—	—	—	24	24	2	—	—	—	26	50	25	—	—	—	—	—	22	28	—	—	—	—	28	50	2
3	20—25	24	2	—	—	—	26	16	16	—	—	—	32	58	26	1	—	—	—	—	30	19	11	—	1	—	31	61	3
4	25—30	14	2	—	—	—	16	6	17	1	2	—	26	42	9	7	—	—	—	—	37	11	16	—	—	—	27	64	4
5	30—35	7	11	1	1	1	21	13	11	2	3	—	29	50	5	15	—	—	—	—	21	11	11	2	—	—	24	45	5
6	35—40	6	12	1	—	—	19	4	13	5	1	—	23	42	11	12	—	1	—	—	41	5	16	7	1	—	29	70	6
7	40—45	3	12	1	2	—	18	3	4	1	—	—	8	26	1	14	—	—	—	—	29	3	12	1	1	—	17	46	7
8	45—50	4	20	1	—	—	25	1	7	1	—	2	11	36	3	20	3	—	—	—	32	2	7	4	2	—	15	47	8
9	50—55	4	9	2	—	—	15	—	5	7	1	—	13	28	3	20	3	3	—	—	27	3	11	11	1	—	26	53	9
10	55—60	3	17	7	—	1	28	2	6	7	1	1	17	45	2	26	4	—	—	—	44	—	6	9	2	—	17	61	10
11	60—65	3	27	8	1	—	39	2	7	13	—	1	23	62	2	27	7	1	2	1	51	3	7	21	—	—	31	82	11
12	65—70	2	17	8	—	—	27	1	9	11	1	1	23	50	2	24	14	2	3	—	31	5	6	23	—	—	34	65	12
13	70—75	2	7	12	—	—	21	6	5	13	—	2	26	47	3	22	18	—	4	—	43	4	8	27	2	—	41	84	13
14	75—80	1	3	5	2	—	11	—	1	11	—	1	13	24	—	13	15	—	1	—	28	1	2	30	—	—	33	61	14
15	80—85	—	5	3	—	—	8	2	1	6	1	1	11	19	—	2	7	—	2	—	9	2	—	17	—	—	19	28	15
16	85—90	1	1	2	—	—	4	1	—	3	—	—	4	8	—	—	3	—	—	—	3	—	—	6	—	—	6	9	16
17	90—95	—	—	—	—	—	—	—	—	—	—	1	1	1	—	1	—	—	1	—	1	—	—	—	—	—	—	1	17
18	95—	—	—	—	—	—	—	—	—	—	—	—	—	—	—	—	—	—	—	—	—	—	—	—	—	—	—	—	18
19	年齢不詳 Âge inconnu 計 Total	—	—	—	—	—	—	—	—	—	—	—	—	—	—	—	—	—	—	—	—	—	—	—	—	—	—	—	19
		275	145	51	6	3	480	231	104	81	10	10	436	916	302	204	74	10	1	591	295	132	139	14	1	581	1,172	
	21. 和 歌 山 市 Wakayama-shi.																											
1	0—15	263	—	—	—	—	263	237	—	—	—	—	237	500	184	—	—	—	—	—	180	180	—	—	—	—	180	364	1
2	15—20	26	—	—	—	—	26	31	1	—	—	1	33	59	24	—	—	—	—	—	23	22	1	—	—	—	23	47	2
3	20—25	27	1	1	—	—	29	20	9	1	1	1	32	61	24	—	—	—	—	—	21	10	—	—	—	—	21	45	3
4	25—30	18	6	1	—	2	27	5	12	1	1	1	20	47	26	2	1	1	—	—	30	10	11	—	—	1	22	52	4
5	30—35	12	11	1	—	2	26	9	16	—	1	1	27	53	13	11	—	1	—	—	25	6	9	—	—	—	15	40	5
6	35—40	6	24	—	1	2	33	7	13	2	2	1	25	58	9	20	1	3	—	—	33	5	17	5	3	—	30	63	6
7	40—45	4	12	—	1	1	18	2	13	1	2	3	21	39	8	17	—	—	—	—	25	3	9	3	—	—	15	40	7
8	45—50	5	21	3	1	2	32	7	9	3	2	3	24	56	3	22	1	—	—	—	26	3	9	1	2	—	15	41	8
9	50—55	2	19	4	—	2	27	5	12	6	—	2	25	52	2	14	2	—	1	—	19	—	8	3	—	—	11	30	9
10	55—60	3	35	5	1	6	50	5	9	9	3	2	28	78	2	19	5	—	—	—	26	1	4	6	—	—	11	37	10
11	60—65	1	21	12	3	3	40	—	8	12	2	3	25	65	2	15	5	1	1	—	24	—	9	1	2	—	12	36	11
12	65—70	3	18	9	1	8	39	—	8	20	2	6	36	75	1	8	8	—	—	—	17	—	2	14	—	—	16	33	12
13	70—75	—	20	12	2	5	39	1	8	24	3	5	41	80	—	6	16	—	1	—	23	1	2	20	1	—	24	47	13
14	75—80	—	6	8	1	2	17	1	1	20	—	5	27	44	—	1	8	—	—	—	9	1	—	11	—	—	12	21	14
15	80—85	1	5	4	—	—	10	—	—	16	—	7	23	33	—	—	3	—	1	—	3	—	—	5	—	—	6	9	15
16	85—90	—	—	3	—	—	3	—	—	7	1	1	9	12	—	—	—	—	—	—	—	—	—	2	—	—	2	4	16
17	90—95	—	—	—	—	1	1	—	—	3	—	—	3	4	—	—	—	—	—	—	—	—	—	—	—	—	—	1	17
18	95—	—	—	—	—	—	—	—	—	—	—	—	—	—	—	—	—	—	—	—	—	—	—	—	—	—	—	—	18
19	年齢不詳 Âge inconnu 計 Total	—	—	—	—	—	—	—	—	—	—	—	—	—	—	—	—	—	—	—	—	—	—	—	—	—	—	—	19
		371	199	63	11	36	680	330	119	125	20	42	636	1,316	298	135	50	6	3	492	243	84	78	9	—	414	906	
	22. 德 島 市 Tokushima-shi.																											
		—	—	243	229	—	—	—	—	229	472	209	—	—	—	—	209	196	—	—	—	—	196	405	
		—	—	29	35	1	—	—	—	36	65	21	—	—	—	—	21	36	4	—	—	—	40	61	
		—	—	26	20	12	—	—	2	34	60	35	1	—	—	—	36	24	8	—	—	1	33	69	
		1	—	25	14	21	—	2	1	38	63	9	6	1	—	—	16	14	15	—	—	1	30	46	
		4	2	36	5	11	1	—	1	18	54	8	7	—	3	—	18	9	18	2	—	—	29	47	
		1	—	13	8	16	2	—	1	27	40	9	7	—	—	—	16	8	23	4	1	—	36	52	
		2	—	24	5	13	4	—	3	25	49	8	10	2	1	1	22	3	16	3	—	—	22	44	
		—	2	21	2	7	5	—	6	20	41	6	19	4	2	—	31	5	7	6	2	—	20	51	
		3	2	40	2	13	4	1	2	22	62	1	19	3	2	—	25	3	7	10	2	—	22	47	
		1	3	44	2	12	8	—	7	29	73	6	18	5	1	—	30	2	9	13	—	1	25	55	
		2	5	40	—	19	21	2	3	45	85	1	26	7	—	—	34	6	10	22	1	—	39	73	
		—	4	46	—	7	33	—	7	47	93	4	25	17	2	—	48	6	13	28	2	1	50	98	
		—	2	39	2	2	36	1	4	45	84	1	20	9	1	—	31	4	7	30	1	—	42	73	
		1	3	28	—	3	41	—	1	45	73	1	4	12	—	1	18	1	3	28	—	—	32	50	
		—	3	21	—	4	25	—	4	33	54	—	2	6	—	—	8	1	—	18	1	—	20	28	
		—	2	11	—	—	15	—	2	17	28	—	1	3	—	—	4	—	1	7	1	—	9	13	
		—	—	1	—	—	10	—	—	10	11	—	1	—	—	1	2	—	—	4	—	—	4	6	
		—	—	—	—	—	2	—	—	2	2	—	—	—	—	—	—	—	—	2	—	—	2	2	
		—	—	—	—	—	—	—	—	—	—	—	—	—	—	—	—	—	—	—	—	—	—	—	
		15	28	687	324	141	207	6	44	722	1,409	319	166	69	12	3	569	318	141	177	13	2	651	1,220	
	23. 福 岡 市 Fukuoka-shi.																											
		—	—	210	217	—	—	—	—	217	427	227	—	—	—	—	227	225	—	—	—	—	225	452	
		—	—	25	16	2	—	—	—	18	43	22	—	—	—	—	22	28	—	—	—	—	28	50	
		—	—	27	7	9	1	—	—	17	44	29	1	—	—	—	30	19	11	—	—	1	31	61	
		—	—	16	10	9	3	2	—	24	40	31	5	—	—	1	37	11	16	—	—	—	27	64	
		—	—	20	8	14	—	1	—	23	43	13	8	—	—	—	21	11	11	2	—	—	24	45	
		1	—	24	4	16	2	2	—	24	48	14	23	2	2	—	41	5	16	7	1	—	29	70	
		3	—	18	6	12	—	—	—	18	36	7	20	2	—	—	29	3	12	1	1	—	17	46	
		—	1	27	2	8	1	3	—	14	41	1	23	6	2	—	32	2	7	4	2	—	15	47	
		3	—	29	6	14	7	1	—	28	57	2	23	1	1	—	27	3	11	11	1	—	26	53	
		—	—	32	5	14	9	1	—	29	61	5	33	5	1	—	44	—	6	9	2	—	17	61	
		1	—	37	4	15	11	2	1	33	70	3	36	10	2	—	51	3	7	21	—	—	31	82	
		2	—	42	3	9	25	—	—	37	79	2	20	7	2	—	31	5	6	23	—	—	34	65	
		—	—	43	4	8	27	2	—	41	84	3	15	8	—	—	26	2	2	35	—	—	39	65	
		—	—	28	1	2	30	—	—	33	61	—	16	7	—	—	23	—	—	24	—	—	24	47	
		—	—	9	2	—	17	—	—	19	28	—	4	4	—	—	8	—	1	24	—	—	25	33	
		—	—	3	—	—	6	—	—	6	9	—	1	1	—	—	2	—	—	10	—	—	10	12	
		—	—	1	—	—	—	—	—	—	1	—	—	3	—	—	3	—	—	5	—	—	5	8	
		—	—	—	—	—	—	—	—	—	—	—	—	1	—	—	1	—	—	2	—	—	2	3	
		—	—	—	—	—	—	—	—	—	—	—	—	—	—	—	—	—	—	—	—	—	—	—	
		10	1	591	295	132	139	14	1	581	1,172	359	228	57	11	—	655	317	106	178	8	—	609	1,264	
	24. 門 司 市 Moji-shi.																											
		—	—	184	180	—	—	—	—	180	364	360	—	—	—	—	360	340	—	—	—	—	340	700	
		—	—	24	22	1	—	—	—	23	47	56	1	—	—	—	57	40	3	—	—	—	43	100	
		—	—	24	11	10	—	—	—	21	45	57	—	—	—	—	57	22	20	—	2	—	44	101	
		1	—	30	10	11	—	1	—	22	52	26	12	4	—	1	43	14	23	—	3	—	40	83	
		1	—	25	6	9	—	—	—	15	40	9	7	1	1	1	19	3	27	2	3	2	37	56	
		3	—	33	5	17	5	3	—	30	63	10	20	—	4	3	37	5	20	1	1	—	27	64	
		—	—	25	3	9	3	—	—	15	40	8	17	4	—	1	30	—	9	3	2	—	14	44	
		—	—	26	3	9	1	2	—	15	41	7	27	6	1	1	42	4	10	6	—	—	20	62	
		—	1	19	—	8	3	—	—	11	30	4	29	3	1	1	38	4	7	7	—	1	19	57	
		—	—	26	1	4	6	—	—	11	37	1	31	9	—	—	41	—	15	13	—	—	28	69	
		1	1	24	—	1	9	2	—	12	36	4	22	4	2	2	34	1	11	16	1	—	29	63	
		—	—	17	—	2	14	—	—	16	33	—	24	16	2	—	42	—	7	21	—	1	29	71	
		—	1	23	1	2	20	1	—	24	47	1	12	9	1	3	26	—	5	17	—	—	22	48	
		—	—	9	1	—	11	—	—	12	21	—	3	7	—	1	11	—	—	12	—	—	12	23	
		—	—	3	—	1	5	—	—	6	9	—	2	3	—	—	5	1	1	8	—	1	11	16	
		—	—	—	—	—	1	—	—	1	1	—	—	2	—	—	2	—	—	5	—	—	5	7	
		—	—	—	—	—	—	—	—	—	—	—	—	—	—	—	—	—	—	—	—	—	—	—	
		—	—	—	—	—	—	—	—	—	—	—	—	—	—	—	—	—	—	1	—	—	1	1	
		—	—	—	—	—	—	—	—	—	—	—	—	—	—	—	—	—	—	—	—	—	—	—	
		6	3	492	243	84	78	9	—	414	906	543	207	68	12	14	844	434	158	112	12	5	721	1,565	
	25. 熊 本 市 Kumamoto-shi.																											
		—	—	209	196	—	—	—	—	196	405																	
		—	—	21	36	4	—	—	—	40	61																	
		—	—	36	24	8	—	1	—	33	69																	
		—	—	16	14	15	—	1	—	30	46																	
		3	—	18	9	18	2	—	—	29	47																	
		—	—	16	8	23	4	1	—	36	52																	
		1	1	22	3	16	3	—	—	22	44																	
		—	—	31	5	7	6	2	—	20	51																	
		2	—	25	3	7	10	2	—	22	47																	
		1	—	30	2	9	13	—	1	25	55																	
		—	—	34	6	10	22	1	—	39	73																	
		2	1	50	6	13	28	2	1	50	98																	
		1	—	31	4	7	30	1	—	42	73																	
		1	—	32	1	3	28	—	—	32	50																	
		—	—	8	1	—	18	1	—	20	28																	
		—	1	4	—	1	7	1	—	9	13																	
		2	—	—	—	—	4	—	—	4	6																	
		—	—	—	—	—	2	—	—	2	2																	
		—	—	—	—	—	—	—	—	—	—																	
		14	5	844	434	158	112	12	5	721	1,565																	
	26. 鹿 兒 島 市 Kagoshima-shi.																											
		—	—	227	225	—	—	—	—	225	452																	
		—	—	22	28	—	—	—	—	28	50																	
		—	—	30	19	11	—	1	—	31	61																	
		—	—	37	11	16	—	—	—	27	64																	
		—	—	21	11	11	2	—	—	24	45																	
		2	—	41	5	16	7	1	—	29	70																	
		—	—	29	3	12	1	1	—	17	46																	
		2	—	32	2	7	4	2	—	15	47																	
		1	—	27	3	11	11	1	—	26	53																	
		—	—	44	—	6	9	2	—	17	61																	
		3	—	51	3	7	21	—	—	31	82																	
		2	—	31	5	6	23	—	—	34	65																	
		2	—	26	2	2	35	—	—	39	65																	
		—	—	23	—	—	24	—	—	24	47																	
		—	—	8	—	1	24	—	—	25	33																	
		—	—	2	—	—	10	—	—	10	12																	
		—	—	3	—	—	5	—	—	5	8																	
		1	—	1	—	—	2	—	—	2	3																	
		—	—	—	—	—	—	—	—	—	—																	
		1	—	655	317	106	178	8	—	609	1,264																	
	27. 札 幌 區 Sapporo-ku.																											
		—	—	360	340	—	—	—	—	340	700																	
		—	—	57	40	3	—	—	—	43	100																	
		—	—	57	22	20	—	2	—	44	101																	
		—	—	43	14	23	—	3	—	40	83																	
		3	2	37	5	20	1	1	—	27	64																	
		—	—	30	—	9	3	2	—	14	44																	
		—	—	42	4	10	6	—	—	20	62																	
		—	—	38	4	7	7	—	1	19	57																	
		—	—	41	—	15	13	—	—	28	69																	
		1	—	34	1	11	16	1	—	29	63																	
		—	1	42	—	7	21	—	1	29	71																	
		—	—	26	—	5	17	—	—	22	48																	
		—	—	11	—	—	12	—	—	12	23																	
		—	—	5	1	1	8	—	1	11	16																	
		—	—	2	—	—	5	—	—	5	7																	
		—	—	—	—	—	—	—	—	—	—																	
		—	—	—	—	—	1	—	—	1	1																	
		—	—	—	—	—	—	—	—	—	—																	
		—	—	—	—	—	—	—	—	—	—																	
		12	4	844	434	158	112	12	5	721	1,565																	

第十八表　體性、年齡及配偶上ノ身分ニ依リ分チタル死亡（大正二年）（終）

Tableau XVIII.—Décès par sexe, par âge et par état civil. (1913.) *(Suite et fin.)*

順序 Numéros d'ordre.	年齡 Âge.	男 Hommes. 未婚者 Célibataires.	スル者ノ配偶者ノ生存 Mariés.	セシ獨身者ノ配偶者ノ死亡 Veufs.	者離婚セシ獨身 Divorcés.	不詳 Etat civil inconnu.	計 Total.	女 Femmes. 未婚者 Célibataires.	スル者ノ配偶者ノ生存 Mariées.	セシ獨身者ノ配偶者ノ死亡 Veuves.	者離婚セシ獨身 Divorcées.	不詳 Etat civil inconnu.	計 Total.	合計 Total.
		1	2	3	4	5	6	7	8	9	10	11	12	13
	28. 小樽區 Otaru-ku.													
1	0—15	375	—	—	—	—	375	362	—	—	—	—	362	737
2	15—20	54	—	—	—	—	54	30	3	—	—	—	33	87
3	20—25	63	1	—	—	1	65	18	19	—	1	1	39	104
4	25—30	43	5	1	4	2	55	13	16	1	—	1	31	86
5	30—35	22	16	1	5	3	47	4	14	—	1	—	19	66
6	35—40	15	23	1	6	3	48	7	14	3	1	—	25	73
7	40—45	11	23	4	6	6	50	5	13	—	2	2	22	72
8	45—50	3	31	6	2	—	42	5	6	3	1	1	16	58
9	50—55	6	24	10	5	2	47	1	10	9	4	5	29	76
10	55—60	9	25	7	3	6	50	1	10	9	1	2	23	73
11	60—65	2	23	8	3	6	42	3	6	11	1	4	25	67
12	65—70	1	16	5	2	4	28	1	7	18	6	—	27	55
13	70—75	1	16	6	—	4	27	—	5	18	—	—	23	50
14	75—80	—	2	2	—	1	5	—	2	15	—	3	20	25
15	80—85	—	1	2	—	—	3	—	—	4	—	2	6	9
16	85—90	—	—	1	—	—	1	—	—	2	—	—	2	3
17	90—95	—	—	—	—	—	—	—	—	2	—	—	2	2
18	95—	—	—	—	1	—	1	—	—	—	—	—	—	1
19	年齡不詳 Âge inconnu	—	—	—	—	1	1	—	—	—	—	—	—	1
	計 Total	605	206	55	36	39	941	450	125	90	18	21	704	1,645
	29. 函館區 Hakodate-ku.													
1	0—15	544	—	—	—	—	544	474	—	—	—	—	474	1,018
2	15—20	43	—	—	—	—	43	47	3	1	2	—	53	96
3	20—25	45	5	—	1	—	51	30	24	1	1	—	56	107
4	25—30	32	16	—	2	1	51	13	28	4	—	—	45	96
5	30—35	21	21	2	5	1	50	10	30	3	4	—	47	97
6	35—40	17	30	1	4	1	53	12	28	4	2	—	46	99
7	40—45	15	37	7	5	1	65	11	14	4	—	1	30	95
8	45—50	16	41	6	6	—	69	10	13	3	1	—	27	96
9	50—55	11	25	13	8	1	58	5	12	10	—	—	27	85
10	55—60	12	38	21	3	6	80	5	13	18	5	1	42	122
11	60—65	8	29	16	3	2	58	3	10	21	2	2	38	96
12	65—70	5	33	11	—	1	50	9	7	27	2	3	48	98
13	70—75	1	12	15	—	3	31	1	1	20	—	2	24	55
14	75—80	2	11	5	—	1	19	3	—	20	—	3	26	45
15	80—85	—	4	1	—	2	7	3	1	21	1	—	26	33
16	85—90	—	—	1	—	1	2	—	—	5	—	1	6	8
17	90—95	—	—	—	—	—	—	—	—	1	—	1	2	2
18	95—	—	—	—	—	—	—	—	—	—	—	—	—	—
19	年齡不詳 Âge inconnu	—	—	—	—	—	—	—	—	—	—	—	—	—
	計 Total	772	302	99	37	21	1,231	636	184	163	20	14	1,017	2,248
	總計 Totaux.													
1	0—15	26,607	—	—	—	4	26,611	25,563	1	—	—	3	25,567	52,178
2	15—20	3,202	22	1	1	22	3,248	3,132	190	17	8	23	3,370	6,618
3	20—25	2,974	169	13	16	90	3,262	1,976	1,186	25	50	43	3,280	6,542
4	25—30	1,700	659	37	44	85	2,525	1,029	1,745	69	68	31	2,942	5,467
5	30—35	905	1,124	85	119	81	2,314	671	1,664	115	109	41	2,600	4,914
6	35—40	662	1,409	122	124	98	2,415	457	1,507	168	118	50	2,300	4,715
7	40—45	431	1,389	146	107	82	2,155	333	1,047	204	83	44	1,711	3,866
8	45—50	371	1,808	269	141	153	2,742	264	1,017	348	92	87	1,808	4,550
9	50—55	333	1,666	417	122	161	2,699	181	810	555	80	82	1,708	4,407
10	55—60	304	2,188	707	138	243	3,580	184	914	913	106	139	2,256	5,786
11	60—65	251	2,087	906	122	223	3,589	201	763	1,353	102	170	2,589	6,178
12	65—70	191	1,534	1,067	99	198	3,089	197	527	1,862	96	192	2,874	5,963
13	70—75	104	931	1,016	66	174	2,291	138	271	2,001	66	157	2,633	4,924
14	75—80	49	427	620	28	108	1,232	89	115	1,595	45	130	1,974	3,206
15	80—85	27	213	356	17	54	667	55	51	1,178	23	97	1,404	2,071
16	85—90	10	40	119	5	19	193	23	12	426	12	38	511	704
17	90—95	3	14	25	2	7	51	5	7	127	3	10	152	203
18	95—	—	1	4	—	3	8	1	—	32	1	—	34	42
19	年齡不詳 Âge inconnu	—	—	—	—	6	6	—	—	—	—	3	3	9
	計 Total	38,124	15,631	5,910	1,151	1,811	62,627	34,499	11,827	10,988	1,062	1,340	59,716	122,343

第十九表　體性及原因（大分類）ニ依リ分チタル死亡（大正二年）

Tableau XIX.—Décès par sexe et par cause (Nomenclature très-abrégée). (1913.)

第十九表及第二十表死亡原因番號ノ羅馬數字ハ大分類、亞剌比亞數字太字ハ中分類ナリ
Dans les numéros des causes de décès des tableaux Nos. 19–20, les chiffres romains indiquent *la Nomenclature très-abrégée*, et les chiffres arabiques en gros caractères, *la Nomenclature abrégée*.

順序 Numéros d'ordre.	人口五萬以上ノ市及區 Grandes cités (shi et ku) de plus de 50,000 habitants.	I. 傳染性病及全身病 Affections épidémiques et maladies générales. 男 Hommes.	女 Femmes.	計 Total.	II. 神經系ノ疾患 Affections du système nerveux. 男 Hommes.	女 Femmes.	計 Total.	III. 血行器ノ疾患 Affections de l'appareil circulatoire. 男 Hommes.	女 Femmes.	計 Total.	IV. 呼吸器ノ疾患 Affections de l'appareil respiratoire. 男 Hommes.	女 Femmes.	計 Total.	V. 消化器ノ疾患 Affections de l'appareil digestif. 男 Hommes.	女 Femmes.	計 Total.	VI. 泌尿器及生殖器ノ疾患 Affections de l'appareil génito-urinaire. 男 Hommes.	女 Femmes.	計 Total.	VII. 産婦及産 Grossesse et État puerpéral. 男 Hommes.	女 Femmes.	計 Total.
		1	2	3	4	5	6	7	8	9	10	11	12	13	14	15	16	17	18	19	20	21
1	東京市 Tokio-shi	6,696	6,280	12,976	2,582	2,204	4,786	553	517	1,070	2,949	2,687	5,636	2,413	2,346	4,759	1,043	1,085	2,128	—	229	229
2	京都市 Kioto-shi	1,572	1,671	3,243	607	568	1,175	177	151	328	568	526	1,094	583	585	1,168	217	238	455	—	68	68
3	大阪市 Osaka-shi	3,325	3,334	6,659	1,440	1,226	2,666	432	440	872	1,519	1,331	2,850	1,598	1,507	3,105	519	618	1,137	—	153	153
4	堺市 Sakai-shi	181	186	367	104	114	218	19	23	42	94	81	175	95	94	189	26	28	54	—	8	8
5	横濱市 Yokohama-shi	1,015	950	1,965	546	414	960	123	104	227	630	627	1,257	470	467	937	157	161	318	—	39	39
6	橫須賀市 Yokosuka-shi	175	139	314	107	98	205	15	12	27	127	150	277	89	103	192	28	33	61	—	10	10
7	神戸市 Kobe-shi	1,247	1,265	2,512	545	473	1,018	139	115	254	599	519	1,118	479	478	957	122	161	283	—	38	38
8	長崎市 Nagasaki-shi	318	229	547	159	116	275	32	26	58	174	153	327	150	144	294	48	39	87	—	13	13
9	佐世保市 Saseho-shi	130	120	250	64	61	125	16	21	37	101	89	190	81	62	143	13	17	30	—	7	7
10	新潟市 Niigata-shi	188	188	376	169	141	310	27	26	53	109	92	201	161	125	286	20	26	46	—	9	9
11	名古屋市 Nagoya-shi	771	812	1,583	496	525	1,021	95	90	185	438	370	808	514	530	1,044	131	138	269	—	23	23
12	靜岡市 Shidzuoka-shi	191	175	366	89	77	166	21	19	40	97	75	172	95	97	192	23	20	43	—	10	10
13	仙臺市 Sendai-shi	294	275	569	205	150	355	28	31	59	156	137	293	153	135	288	30	39	69	—	5	5
14	福井市 Fukui-shi	151	192	343	98	107	205	10	17	27	95	84	179	108	114	222	28	31	59	—	2	2
15	金澤市 Kanazawa-shi	374	389	763	201	198	399	54	75	129	161	143	304	196	207	403	50	50	100	—	17	17
16	富山市 Toyama-shi	141	184	325	173	162	335	20	20	40	118	98	216	130	161	291	36	41	77	—	11	11
17	岡山市 Okayama-shi	269	238	507	104	85	189	39	26	65	110	80	190	109	109	218	28	40	68	—	12	12
18	廣島市 Hiroshima-shi	431	405	836	244	216	460	49	56	105	262	235	497	247	254	501	60	55	115	—	9	9
19	吳市 Kure-shi	256	240	496	146	114	260	31	36	67	162	141	303	153	144	297	36	41	77	—	9	9
20	下關市 Shimonoseki-shi	166	140	306	85	57	142	14	19	33	64	66	130	45	46	91	19	30	49	—	3	3
21	和歌山市 Wakayama-shi	183	188	371	107	102	209	26	16	42	88	71	159	130	113	243	15	36	51	—	5	5
22	德島市 Tokushima-shi	160	210	370	103	106	209	37	29	66	88	83	171	94	84	178	38	33	71	—	6	6
23	福岡市 Fukuoka-shi	191	179	370	91	80	171	24	13	37	92	71	163	66	75	141	21	34	55	—	7	7
24	門司市 Moji-shi	165	131	296	70	54	124	14	14	28	77	58	135	63	65	128	22	19	41	—	7	7
25	熊本市 Kumamoto-shi	176	207	383	90	77	167	17	32	49	100	98	198	85	107	192	18	35	53	—	6	6
26	鹿兒島市 Kagoshima-shi	216	150	366	105	114	219	15	21	36	96	93	189	108	95	203	25	43	68	—	11	11
27	札幌區 Sapporo-ku	243	190	433	158	124	282	29	30	59	114	88	202	148	137	285	34	26	60	—	13	13
28	小樽區 Otaru-ku	338	204	542	134	113	247	27	25	52	127	97	224	115	97	212	39	27	66	—	18	18
29	函館區 Hakodate-ku	320	257	577	226	172	398	70	47	117	127	128	250	210	168	378	49	59	108	—	14	14
	總計 Totaux	19,883	19,128	39,011	9,248	8,048	17,296	2,153	2,051	4,204	9,442	8,466	17,908	8,888	8,649	17,537	2,895	3,203	6,098	—	762	762

順序 Numéros d'ordre.	人口五萬以上ノ市及區 Grandes cités (shi et ku) de plus de 50,000 habitants.	VIII. 皮膚及運動器ノ疾患 Affections de la peau et des organes de la locomotion. 男 Hommes.	女 Femmes.	計 Total.	IX. 畸形及幼年 Vices de conformation et Premier âge. 男 Hommes.	女 Femmes.	計 Total.	X. 老年 Vieillesse. 男 Hommes.	女 Femmes.	計 Total.	XI. 外因ニ依ル死 Affections produites par des causes extérieures. 男 Hommes.	女 Femmes.	計 Total.	XII. 不明ノ診斷及不詳ノ原因 Diagnostic mal défini et Cause inconnue. 男 Hommes.	女 Femmes.	計 Total.	合計 Total. 男 Hommes.	女 Femmes.	計 Total.
		22	23	24	25	26	27	28	29	30	31	32	33	34	35	36	37	38	39		
1	東京市 Tokio-shi	138	93	231	927	766	1,693	310	533	843	535	278	813	732	697	1,429	18,878	17,715	36,593		
2	京都市 Kioto-shi	39	47	86	302	209	511	85	208	293	159	80	239	219	187	406	4,528	4,538	9,066		
3	大阪市 Osaka-shi	63	63	126	512	452	964	255	524	779	436	220	656	426	424	850	10,525	10,292	20,817		
4	堺市 Sakai-shi	3	3	6	37	37	74	31	50	81	21	13	34	22	18	40	633	655	1,288		
5	橫濱市 Yokohama-shi	20	15	35	170	166	336	75	121	196	125	51	176	138	117	255	3,469	3,232	6,701		
6	橫須賀市 Yokosuka-shi	3	1	4	44	21	65	7	18	25	36	9	45	31	21	52	662	615	1,277		
7	神戸市 Kobe-shi	24	19	43	160	115	275	91	141	232	146	72	218	242	214	456	3,794	3,610	7,404		
8	長崎市 Nagasaki-shi	6	3	9	40	32	72	41	84	125	54	26	80	57	52	109	1,079	917	1,996		
9	佐世保市 Saseho-shi	4	3	7	22	21	43	23	25	48	31	14	45	32	40	72	517	480	997		
10	新潟市 Niigata-shi	14	3	17	22	19	41	10	26	36	27	11	38	32	42	74	779	708	1,487		
11	名古屋市 Nagoya-shi	25	17	42	202	173	375	103	198	301	109	73	182	227	207	434	3,111	3,156	6,267		
12	靜岡市 Shidzuoka-shi	2	6	8	48	35	83	37	58	95	19	8	27	28	21	49	650	601	1,251		
13	仙臺市 Sendai-shi	7	3	10	40	54	94	19	33	52	43	23	66	61	64	125	1,036	949	1,985		
14	福井市 Fukui-shi	7	2	9	32	31	63	16	38	54	13	5	18	34	24	58	592	647	1,239		
15	金澤市 Kanazawa-shi	16	19	35	64	59	123	21	68	89	32	22	54	41	47	88	1,210	1,294	2,504		
16	富山市 Toyama-shi	1	5	6	20	22	42	8	15	23	16	11	27	18	22	40	681	752	1,433		
17	岡山市 Okayama-shi	8	12	20	46	31	77	25	54	79	23	19	42	48	47	95	809	753	1,562		
18	廣島市 Hiroshima-shi	10	10	20	42	39	81	34	53	87	66	32	98	71	58	129	1,516	1,422	2,938		
19	吳市 Kure-shi	10	5	15	45	40	85	23	24	47	46	8	54	80	87	167	988	889	1,877		
20	下關市 Shimonoseki-shi	2	3	5	15	13	28	17	30	47	20	9	29	33	20	53	480	436	916		
21	和歌山市 Wakayama-shi	6	4	10	43	32	75	35	46	81	20	8	28	27	15	42	680	636	1,316		
22	德島市 Tokushima-shi	5	3	8	54	37	91	53	94	147	32	18	50	28	19	47	687	722	1,409		
23	福岡市 Fukuoka-shi	5	4	9	23	18	41	37	58	95	16	13	29	25	29	54	591	581	1,172		
24	門司市 Moji-shi	3	3	6	12	11	23	12	17	29	33	16	49	21	19	40	492	414	906		
25	熊本市 Kumamoto-shi	7	10	17	24	16	40	12	27	39	12	11	23	28	25	53	569	651	1,220		
26	鹿兒島市 Kagoshima-shi	3	3	6	28	23	51	15	30	45	22	6	28	22	20	42	655	609	1,264		
27	札幌區 Sapporo-ku	5	10	15	40	26	66	10	16	26	35	25	60	28	36	64	844	721	1,565		
28	小樽區 Otaru-ku	11	6	17	43	38	81	9	15	24	46	22	68	52	42	94	941	704	1,645		
29	函館區 Hakodate-ku	10	3	13	73	44	117	19	31	50	40	17	57	87	82	169	1,231	1,017	2,248		
	總計 Totaux	457	378	835	3,130	2,580	5,710	1,433	2,635	4,068	2,213	1,120	3,333	2,885	2,696	5,581	62,627	59,716	122,343		

第二十表　體性及原因（中分類）ニ依リ分チタル死亡（大正二年）

Tableau XX.—Décès par sexe et par cause (Nomenclature abrégée). (1913.)

順序 Numéros d'ordre.	人口五萬以上ノ市及區 Grandes cités (shi et ku) de plus de 50,000 habitants.	I. 1. 腸窒扶斯 Typhus abdominal. 男 Hommes.	女 Femmes.	計 Total.	I. 2. 發疹窒扶斯 Typhus exanthématique. 男 Hommes.	女 Femmes.	計 Total.	I. 3. 麻剌利亞 Malaria. 男 Hommes.	女 Femmes.	計 Total.	I. 4. 痘瘡 Variole. 男 Hommes.	女 Femmes.	計 Total.	I. 5. 麻疹 Rougeole. 男 Hommes.	女 Femmes.	計 Total.	I. 6. 猩紅熱 Scarlatine. 男 Hommes.	女 Femmes.	計 Total.
		1	2	3	4	5	6	7	8	9	10	11	12	13	14	15	16	17	18
1	東京市 Tokio-shi	235	202	437	—	—	—	3	1	4	7	3	10	421	404	825	17	13	30
2	京都市 Kioto-shi	55	49	104	—	—	—	1	1	2	1	—	1	23	32	55	2	3	5
3	大阪市 Osaka-shi	180	118	298	—	—	—	1	2	3	—	3	3	32	40	72	1	4	5
4	堺市 Sakai-shi	2	—	2	—	—	—	—	—	—	—	—	—	3	—	3	—	—	—
5	橫濱市 Yokohama-shi	52	18	70	—	—	—	—	2	2	—	—	—	40	34	74	3	2	5
6	橫須賀市 Yokosuka-shi	9	9	18	—	—	—	—	—	—	—	—	—	1	—	1	—	—	—
7	神戸市 Kobe-shi	44	33	77	—	—	—	1	1	2	—	—	—	44	37	81	2	2	4
8	長崎市 Nagasaki-shi	6	3	9	—	—	—	—	—	—	1	2	3	—	1	1	2	—	2
9	佐世保市 Sasebo-shi	2	3	5	—	—	—	—	—	—	—	—	—	1	3	4	—	—	—
10	新潟市 Niigata-shi	5	3	8	—	—	—	—	1	1	—	—	—	3	5	8	—	—	—
11	名古屋市 Nagoya-shi	22	23	45	—	—	—	—	—	—	—	—	—	2	2	4	1	—	1
12	靜岡市 Shidzuoka-shi	10	7	17	—	—	—	—	—	—	—	—	—	4	3	7	1	1	2
13	仙臺市 Sendai-shi	23	14	37	—	—	—	—	—	—	—	—	—	4	2	6	—	—	—
14	福井市 Fukui-shi	13	8	21	—	—	—	—	—	—	—	—	—	—	—	—	—	—	—
15	金澤市 Kanazawa-shi	9	10	19	—	—	—	1	—	1	—	—	—	2	—	2	—	—	—
16	富山市 Toyama-shi	6	8	14	—	—	—	—	—	—	—	—	—	—	—	—	—	—	—
17	岡山市 Okayama-shi	20	12	32	—	—	—	—	1	1	—	—	—	1	1	2	—	—	—
18	廣島市 Hiroshima-shi	12	19	31	—	—	—	—	—	—	—	—	—	16	19	35	—	—	—
19	吳市 Kure-shi	23	12	35	—	—	—	—	1	1	—	—	—	8	11	19	—	—	—
20	下關市 Shimonoseki-shi	2	3	5	—	—	—	—	—	—	—	—	—	—	—	—	—	—	—
21	和歌山市 Wakayama-shi	8	3	11	—	—	—	—	1	1	—	—	—	—	—	—	1	—	1
22	德島市 Tokushima-shi	1	1	2	—	—	—	—	—	—	—	—	—	—	—	—	—	—	—
23	福岡市 Fukuoka-shi	9	6	15	—	—	—	—	—	—	—	—	—	2	1	3	—	—	—
24	門司市 Moji-shi	5	3	8	—	—	—	—	—	—	—	—	—	1	1	2	1	—	1
25	熊本市 Kumamoto-shi	4	5	9	—	—	—	1	—	1	—	—	—	1	2	3	—	—	—
26	鹿兒島市 Kagoshima-shi	11	4	15	—	—	—	1	—	1	—	—	—	1	1	2	—	—	—
27	札幌區 Sapporo-ku	15	9	24	—	—	—	2	—	2	—	—	—	5	3	8	—	—	—
28	小樽區 Otaru-ku	7	7	14	—	—	—	1	—	1	—	—	—	3	1	4	—	—	—
29	函館區 Hakodate-ku	9	3	12	—	—	—	—	—	—	—	—	—	3	4	7	—	—	—
	總計 Totaux	799	595	1,394	—	—	—	12	11	23	9	8	17	621	607	1,228	31	25	56

順序 Numéros d'ordre.	人口五萬以上ノ市及區 Grandes cités (shi et ku) de plus de 50,000 habitants.	I. 7. 百日咳 Coqueluche. 男 Hommes.	女 Femmes.	計 Total.	I. 8. 實布垤利亞及格魯布 Diphtérie et Croup. 男 Hommes.	女 Femmes.	計 Total.	I. 9. 流行性感冒 Grippe. 男 Hommes.	女 Femmes.	計 Total.	I. 10. 虎列剌 Choléra asiatique. 男 Hommes.	女 Femmes.	計 Total.	I. 11. 赤痢 Dysenterie. 男 Hommes.	女 Femmes.	計 Total.	I. 12. 百斯篤 Peste. 男 Hommes.	女 Femmes.	計 Total.	I. 13. 肺結核 Tuberculose des poumons. 男 Hommes.	女 Femmes.	計 Total.
		19	20	21	22	23	24	25	26	27	28	29	30	31	32	33	34	35	36	37	38	39
1	東京市 Tokio-shi	108	107	215	166	151	317	27	30	57	—	1	1	105	102	207	—	—	—	3,249	3,018	6,267
2	京都市 Kioto-shi	14	28	42	33	38	71	2	5	7	—	—	—	37	51	88	—	—	—	657	690	1,347
3	大阪市 Osaka-shi	34	39	73	77	70	147	1	5	6	1	—	1	26	14	40	—	—	—	1,329	1,477	2,816
4	堺市 Sakai-shi	1	5	6	7	5	12	—	—	—	—	—	—	—	—	—	—	—	—	84	86	170
5	橫濱市 Yokohama-shi	16	22	38	22	40	62	2	3	5	2	1	3	4	—	4	16	—	16	503	455	958
6	橫須賀市 Yokosuka-shi	1	6	7	5	1	6	1	2	3	—	—	—	—	—	—	—	—	—	86	68	154
7	神戸市 Kobe-shi	18	26	44	31	28	59	16	7	23	—	1	1	35	38	73	2	—	2	558	548	1,106
8	長崎市 Nagasaki-shi	—	3	3	5	10	15	—	—	—	1	—	1	11	6	17	—	—	—	174	113	287
9	佐世保市 Sasebo-shi	3	1	4	4	1	5	—	1	1	—	—	—	3	2	5	—	—	—	56	51	107
10	新潟市 Niigata-shi	—	1	1	2	7	9	—	—	—	—	—	—	—	—	—	—	—	—	76	91	167
11	名古屋市 Nagoya-shi	5	9	14	15	18	33	2	8	10	1	—	1	7	12	19	—	—	—	401	400	801
12	靜岡市 Shidzuoka-shi	9	13	22	9	3	12	—	1	1	—	—	—	2	2	4	—	—	—	100	73	173
13	仙臺市 Sendai-shi	1	1	2	7	6	13	—	—	—	—	—	—	8	1	9	—	—	—	139	121	260
14	福井市 Fukui-shi	—	—	—	7	4	11	1	3	4	—	—	—	—	—	—	—	—	—	67	106	173
15	金澤市 Kanazawa-shi	—	3	3	7	4	11	—	—	—	—	—	—	1	5	6	—	—	—	176	171	347
16	富山市 Toyama-shi	5	5	10	4	2	6	1	1	2	—	—	—	2	—	2	—	—	—	66	89	155
17	岡山市 Okayama-shi	8	7	15	10	6	16	—	1	1	—	—	—	6	8	14	—	—	—	104	105	209
18	廣島市 Hiroshima-shi	4	8	12	6	2	8	1	—	1	1	1	2	9	8	17	—	—	—	209	171	380
19	吳市 Kure-shi	2	—	2	6	1	7	1	—	1	—	—	—	3	—	3	—	—	—	119	113	232
20	下關市 Shimonoseki-shi	—	—	—	7	—	7	—	—	—	—	—	—	3	3	6	—	—	—	67	64	131
21	和歌山市 Wakayama-shi	1	2	3	4	14	18	1	—	1	—	—	—	1	1	2	—	—	—	89	74	163
22	德島市 Tokushima-shi	1	2	3	1	2	3	1	1	2	—	—	—	16	17	33	—	—	—	75	91	166
23	福岡市 Fukuoka-shi	1	1	2	4	2	6	2	—	2	—	—	—	3	4	7	—	—	—	79	53	132
24	門司市 Moji-shi	4	2	6	1	—	1	—	—	—	1	1	2	1	—	1	—	—	—	65	58	123
25	熊本市 Kumamoto-shi	6	7	13	2	5	7	1	1	2	—	—	—	1	2	3	—	—	—	82	109	191
26	鹿兒島市 Kagoshima-shi	4	8	12	2	—	2	—	—	—	—	—	—	5	7	12	—	—	—	98	64	162
27	札幌區 Sapporo-ku	3	1	4	4	6	10	1	1	2	—	—	—	—	1	1	—	—	—	113	93	206
28	小樽區 Otaru-ku	4	8	12	4	6	10	3	1	4	—	—	—	—	—	—	—	—	—	119	91	210
29	函館區 Hakodate-ku	3	5	8	11	2	13	2	1	3	—	—	—	1	—	1	—	—	—	149	131	280
	總計 Totaux	256	320	576	463	434	897	66	72	138	7	5	12	290	284	574	18	—	18	9,099	8,774	17,873

順序 Numéros d'ordre.	人口五萬以上ノ市及區 Grandes cités (shi et ku) de plus de 50,000 habitants.	I. 14. 結核性腦膜炎 Méningite tuberculeuse. 男 Hommes.	女 Femmes.	計 Total.	I. 15. 腸結核 Tuberculose abdominale. 男 Hommes.	女 Femmes.	計 Total.	I. 16. 爾他ノ臟器ノ結核 Tuberculose d'autres organes. 男 Hommes.	女 Femmes.	計 Total.	I. 17. 癩 Lèpre. 男 Hommes.	女 Femmes.	計 Total.	I. 18. 黴毒 Syphilis. 男 Hommes.	女 Femmes.	計 Total.	I. 19. 爾他ノ傳染性病 Autres affections épidémiques. 男 Hommes.	女 Femmes.	計 Total.
		40	41	42	43	44	45	46	47	48	49	50	51	52	53	54	55	56	57
1	東京市 Tokio-shi	299	282	581	391	610	1,001	155	147	302	1	1	2	175	111	286	214	177	391
2	京都市 Kioto-shi	100	104	204	104	184	288	45	46	91	2	2	4	33	44	77	78	71	149
3	大阪市 Osaka-shi	157	217	374	234	392	626	70	66	136	12	—	12	108	100	208	65	56	121
4	堺市 Sakai-shi	3	10	13	10	22	32	1	4	5	—	—	—	11	12	23	6	3	9
5	橫濱市 Yokohama-shi	37	50	87	50	101	151	25	27	52	1	1	2	37	24	61	32	20	52
6	橫須賀市 Yokosuka-shi	12	8	20	14	7	21	5	2	7	—	—	—	4	5	9	3	3	6
7	神戸市 Kobe-shi	56	68	124	77	150	227	34	36	70	5	1	6	49	29	78	21	32	53
8	長崎市 Nagasaki-shi	12	4	16	20	20	40	3	4	7	1	—	1	14	6	20	16	14	30
9	佐世保市 Sasebo-shi	3	1	4	9	4	13	7	6	13	1	—	1	15	9	24	7	9	16
10	新潟市 Niigata-shi	2	3	5	1	8	9	5	3	8	—	—	—	12	7	19	6	1	7
11	名古屋市 Nagoya-shi	21	26	47	37	84	121	21	23	44	3	—	3	17	9	26	57	53	110
12	靜岡市 Shidzuoka-shi	1	3	4	4	17	21	9	4	13	—	—	—	6	6	12	10	13	23
13	仙臺市 Sendai-shi	13	15	28	16	26	42	5	5	10	1	—	1	19	18	37	9	5	14
14	福井市 Fukui-shi	14	10	24	19	34	53	2	2	4	1	—	1	1	—	1	4	2	6
15	金澤市 Kanazawa-shi	23	19	42	33	66	99	14	9	23	—	1	1	13	10	23	8	6	14
16	富山市 Toyama-shi	2	1	3	5	13	18	4	6	10	—	—	—	7	3	10	3	5	8
17	岡山市 Okayama-shi	10	8	18	16	17	33	3	5	8	1	1	2	26	8	34	7	7	14
18	廣島市 Hiroshima-shi	16	13	29	31	62	93	12	5	17	—	—	—	6	8	14	21	20	41
19	吳市 Kure-shi	7	8	15	29	45	74	4	10	14	—	—	—	7	4	11	11	7	18
20	下關市 Shimonoseki-shi	9	10	19	11	23	34	5	1	6	1	—	1	10	4	14	11	4	15
21	和歌山市 Wakayama-shi	4	3	7	10	23	33	2	5	7	2	—	2	6	7	13	6	7	13
22	德島市 Tokushima-shi	1	7	8	9	18	27	8	5	13	—	—	—	7	5	12	11	21	32
23	福岡市 Fukuoka-shi	3	3	6	7	20	27	—	5	5	—	—	—	8	5	13	30	37	67
24	門司市 Moji-shi	11	12	23	5	13	18	3	5	8	—	—	—	9	6	15	14	9	23
25	熊本市 Kumamoto-shi	4	5	9	16	15	31	7	5	12	—	—	—	4	4	8	14	9	23
26	鹿兒島市 Kagoshima-shi	3	5	8	15	12	27	6	4	10	—	—	—	8	4	12	18	15	33
27	札幌區 Sapporo-ku	10	6	16	14	12	26	8	8	16	—	—	—	9	3	12	6	4	10
28	小樽區 Otaru-ku	11	5	16	8	9	17	6	7	13	—	—	—	20	16	36	6	—	6
29	函館區 Hakodate-ku	18	17	35	14	22	36	9	6	15	1	—	1	19	14	33	6	6	12
	總計 Totaux	862	923	1,785	1,209	2,029	3,238	478	461	939	33	7	40	660	481	1,141	700	616	1,316

順序 Numéros d'ordre.	人口五萬以上ノ市及區 Grandes cités (shi et ku) de plus de 50,000 habitants.	I. 20. 二口蟲病 Distoma. 男 Hommes.	女 Femmes.	計 Total.	I. 21. 癌 Cancer. 男 Hommes.	女 Femmes.	計 Total.	I. 22. 癌以外ノ惡性新生物 Autres tumeurs malignes. 男 Hommes.	女 Femmes.	計 Total.	I. 23. 僂麻質斯性疾患 Rhumatisme. 男 Hommes.	女 Femmes.	計 Total.	I. 24. 脚氣 Kakke (Beri-beri). 男 Hommes.	女 Femmes.	計 Total.	I. 25. 糖尿病 Diabète. 男 Hommes.	女 Femmes.	計 Total.	I. 26. 爾他ノ營養變調ノ疾患 Autres maladies causées par le trouble de la nutrition. 男 Hommes.	女 Femmes.	計 Total.
		58	59	60	61	62	63	64	65	66	67	68	69	70	71	72	73	74	75	76	77	78
1	東京市 Tokio-shi	1	1	2	691	623	1,314	17	18	35	21	26	47	302	187	489	28	15	43	39	49	88
2	京都市 Kioto-shi	—	—	—	192	196	388	7	7	14	8	11	19	144	83	227	7	8	15	20	15	35
3	大阪市 Osaka-shi	1	—	1	365	367	732	10	12	22	9	17	26	559	290	849	20	9	29	18	26	44
4	堺市 Sakai-shi	—	—	—	30	25	55	—	1	1	—	—	—	21	9	30	—	1	1	2	3	5
5	橫濱市 Yokohama-shi	—	—	—	105	90	195	4	3	7	2	7	9	45	38	83	—	4	4	9	7	16
6	橫須賀市 Yokosuka-shi	—	—	—	9	9	18	—	—	—	—	1	1	22	16	38	—	—	—	3	2	5
7	神戸市 Kobe-shi	—	—	—	107	129	236	2	1	3	2	3	5	127	78	205	4	6	10	10	10	20
8	長崎市 Nagasaki-shi	—	—	—	32	34	66	1	—	1	—	1	1	14	4	18	3	2	5	1	2	3
9	佐世保市 Sasebo-shi	—	—	—	13	20	33	—	—	—	1	2	3	2	6	8	1	1	2	1	—	1
10	新潟市 Niigata-shi	1	—	1	46	38	84	1	1	2	2	1	3	20	13	33	1	5	6	4	—	4
11	名古屋市 Nagoya-shi	—	—	—	119	115	234	7	1	8	2	7	9	16	6	22	5	6	11	9	10	19
12	靜岡市 Shidzuoka-shi	—	—	—	18	19	37	—	2	2	1	1	2	5	4	9	—	—	—	1	3	4
13	仙臺市 Sendai-shi	—	—	—	35	48	83	2	—	2	1	2	3	6	4	10	2	2	4	2	5	7
14	福井市 Fukui-shi	—	—	—	18	18	36	—	—	—	—	—	—	1	3	4	1	2	3	2	—	2
15	金澤市 Kanazawa-shi	—	—	—	60	67	127	2	—	2	1	3	4	19	9	28	3	1	4	1	5	6
16	富山市 Toyama-shi	—	—	—	21	33	54	1	1	2	—	—	—	12	15	27	2	2	4	—	—	—
17	岡山市 Okayama-shi	2	1	3	27	35	62	2	1	3	—	1	1	24	7	31	1	1	2	—	5	5
18	廣島市 Hiroshima-shi	—	—	—	54	46	100	1	1	2	2	6	8	17	9	26	6	2	8	6	5	11
19	吳市 Kure-shi	1	—	1	13	19	32	—	—	—	—	1	1	14	7	21	4	—	4	4	1	5
20	下關市 Shimonoseki-shi	—	—	—	24	17	41	—	—	—	—	2	2	11	8	19	—	—	—	5	1	6
21	和歌山市 Wakayama-shi	—	—	—	31	32	63	1	1	2	2	—	2	8	10	18	—	1	1	5	4	9
22	德島市 Tokushima-shi	1	—	1	27	29	56	—	2	2	—	1	1	—	—	—	1	1	2	—	6	6
23	福岡市 Fukuoka-shi	—	—	—	28	31	59	—	—	—	—	1	3	4	10	4	14	1	3	4	1	2
24	門司市 Moji-shi	—	—	—	20	16	36	1	—	1	—	—	—	2	16	2	18	1	—	1	3	3
25	熊本市 Kumamoto-shi	—	—	—	23	31	54	1	—	1	2	—	3	3	4	1	5	2	1	3	1	1
26	鹿兒島市 Kagoshima-shi	—	—	—	30	10	40	1	4	5	1	3	4	8	2	10	—	—	—	3	6	9
27	札幌區 Sapporo-ku	—	—	—	27	28	55	1	1	2	2	—	2	19	11	30	1	—	1	3	3	6
28	小樽區 Otaru-ku	—	—	—	24	20	44	—	—	—	3	5	8	116	20	136	—	3	3	1	5	6
29	函館區 Hakodate-ku	—	—	—	19	26	45	—	1	1	6	7	13	44	10	54	1	1	2	4	1	5
	總計 Totaux	7	2	9	2,208	2,171	4,379	62	59	121	67	114	181	1,606	856	2,462	95	77	172	158	179	337

第二十表　體性及原因（中分類）ニ依リ分チタル死亡（大正二年）（續）

Tableau XX.—Décès par sexe et par cause (Nomenclature abrégée). (1913.) (*Suite.*)

順序 Numéros d'ordre.	人口五萬以上ノ市及區 Grandes cités (shi et ku) de plus de 50,000 habitants.	I. 27. 爾他ノ全身病 Autres maladies générales.			I. 28. 急性及慢性アルコホル中毒 Alcoolisme (aign ou chronique).			II. 29. 腦膜炎 Méningite.			II. 30. 腦出血及腦軟化 Hémorragie cérébrale et Ramollissement du cerveau.			II. 31. 妊娠、產ニ因セサル子癇及小兒ノ搐搦 Éclampsie non puerpérale et Convulsions des enfants.			II. 32. 爾他ノ神經系ノ疾患 Autres affections du système nerveux.			順序 Numéros d'ordre.
		男 Hommes.	女 Femmes.	計 Total.	男 Hommes.	女 Femmes.	計 Total.	男 Hommes.	女 Femmes.	計 Total.	男 Hommes.	女 Femmes.	計 Total.	男 Hommes.	女 Femmes.	計 Total.	男 Hommes.	女 Femmes.	計 Total.		
		79	80	81	82	83	84	85	86	87	88	89	90	91	92	93	94	95	96		
1	東京市 Tokio-shi	4	1	5	20	—	20	1,023	999	2,022	1,118	891	2,009	24	24	48	417	290	707		1
2	京都市 Kioto-shi	5	3	8	2	—	2	172	211	383	311	255	566	2	4	6	122	98	220		2
3	大阪市 Osaka-shi	2	10	12	3	—	3	457	507	964	643	471	1,114	4	16	20	336	232	568		3
4	堺市 Sakai-shi	—	—	—	—	—	—	49	66	115	40	31	71	—	—	—	15	17	32		4
5	橫濱市 Yokohama-shi	—	—	—	8	1	9	267	219	486	211	140	351	3	7	10	65	48	113		5
6	橫須賀市 Yokosuka-shi	—	—	—	—	—	—	69	68	137	25	22	47	1	3	4	12	5	17		6
7	神戸市 Kobe-shi	1	—	1	1	1	2	206	234	440	235	155	390	4	6	10	100	78	178		7
8	長崎市 Nagasaki-shi	1	—	1	—	—	—	53	54	107	61	42	103	1	—	1	44	20	64		8
9	佐世保市 Saseho-shi	—	—	—	1	—	1	22	31	53	27	20	47	1	—	1	14	10	24		9
10	新潟市 Niigata-shi	—	—	—	1	—	1	80	68	148	62	46	108	2	2	4	25	25	50		10
11	名古屋市 Nagoya-shi	—	—	—	1	—	1	245	280	525	182	187	369	6	4	10	63	54	117		11
12	靜岡市 Shidzuoka-shi	1	—	1	—	—	—	29	37	66	44	28	72	—	—	—	16	12	28		12
13	仙臺市 Sendai-shi	1	—	1	—	—	—	83	79	162	85	47	132	—	1	1	37	23	60		13
14	福井市 Fukui-shi	—	—	—	—	—	—	41	55	96	29	31	60	—	1	1	28	20	48		14
15	金澤市 Kanazawa-shi	1	—	1	—	—	—	46	66	112	92	82	174	20	15	35	43	35	78		15
16	富山市 Toyama-shi	—	—	—	—	—	—	87	78	165	52	43	95	22	29	51	12	12	24		16
17	岡山市 Okayama-shi	1	—	1	—	—	—	26	25	51	56	44	100	—	—	—	22	16	38		17
18	廣島市 Hiroshima-shi	1	—	1	—	—	—	75	82	157	119	91	210	6	2	8	44	41	85		18
19	吳市 Kure-shi	—	—	—	—	—	—	77	66	143	47	28	75	2	3	5	20	17	37		19
20	下關市 Shimonoseki-shi	—	—	—	—	—	—	30	17	47	44	30	74	1	—	1	10	10	20		20
21	和歌山市 Wakayama-shi	—	—	—	1	—	1	42	48	90	55	43	98	—	1	1	10	10	20		21
22	德島市 Tokushima-shi	—	1	1	—	—	—	33	36	69	53	54	107	—	—	—	17	16	33		22
23	福岡市 Fukuoka-shi	—	—	—	2	—	2	27	19	46	45	51	96	1	—	1	18	10	28		23
24	門司市 Moji-shi	2	—	2	1	—	1	25	29	54	30	19	49	—	—	—	15	6	21		24
25	熊本市 Kumamoto-shi	1	—	1	1	—	1	21	18	39	50	43	93	—	5	5	19	11	30		25
26	鹿兒島市 Kagoshima-shi	1	1	2	—	—	—	42	55	97	48	50	98	—	1	1	15	8	23		26
27	札幌區 Sapporo-ku	—	—	—	—	—	—	86	68	154	37	37	74	5	9	14	30	10	40		27
28	小樽區 Otaru-ku	1	—	1	1	—	1	71	63	134	36	30	66	2	2	4	25	18	43		28
29	函館區 Hakodate-ku	1	—	1	—	—	—	129	105	234	57	31	88	5	8	13	35	28	63		29
	總計 Totaux	24	16	40	43	2	45	3,613	3,683	7,296	3,894	3,042	6,936	112	143	255	1,629	1,180	2,809		

順序 Numéros d'ordre.	人口五萬以上ノ市及區 Grandes cités (shi et ku) de plus de 50,000 habitants.	V. 40. 下痢及腸炎 Diarrhée et Entérite.			V. 41. 虎列刺 Choléra européen.			V. 42. 十二指腸蟲病 Ankylostomiase.			V. 43. 蟲樣垂炎及腸骨窩蜂窠織炎 Appendicite et Phlegmon de la fosse iliaque.			V. 44. 脫腸及腸管壅塞 Hernie et Obstruction intestinale.			V. 45. 肝臟硬化 Cirrhose du foie.			順序 Numéros d'ordre.
		男 Hommes.	女 Femmes.	計 Total.	男 Hommes.	女 Femmes.	計 Total.	男 Hommes.	女 Femmes.	計 Total.	男 Hommes.	女 Femmes.	計 Total.	男 Hommes.	女 Femmes.	計 Total.	男 Hommes.	女 Femmes.	計 Total.		
		118	119	120	121	122	123	124	125	126	127	128	129	130	131	132	133	134	135		
1	東京市 Tokio-shi	1,544	1,508	3,052	—	—	—	4	1	5	53	43	96	86	72	158	50	22	72		1
2	京都市 Kioto-shi	297	336	633	—	—	—	—	1	1	12	15	27	28	19	47	23	9	32		2
3	大阪市 Osaka-shi	1,011	971	1,982	—	—	—	1	—	1	26	23	49	67	37	104	37	25	62		3
4	堺市 Sakai-shi	61	70	131	—	—	—	—	—	—	—	—	—	1	2	3	3	1	4		4
5	橫濱市 Yokohama-shi	326	313	639	—	—	—	—	—	—	7	2	9	20	18	38	6	4	10		5
6	橫須賀市 Yokosuka-shi	60	74	134	—	—	—	—	1	1	2	1	3	1	3	4	—	—	—		6
7	神戸市 Kobe-shi	274	279	553	—	—	—	1	—	1	10	3	13	16	12	28	11	3	14		7
8	長崎市 Nagasaki-shi	52	55	107	—	—	—	1	—	1	9	5	14	10	2	12	7	1	8		8
9	佐世保市 Saseho-shi	35	32	67	—	—	—	—	1	1	6	1	7	5	5	10	2	—	2		9
10	新潟市 Niigata-shi	78	53	131	—	—	—	—	1	1	6	—	6	6	1	7	3	2	5		10
11	名古屋市 Nagoya-shi	305	309	614	—	—	—	—	—	—	6	8	14	23	12	35	4	7	11		11
12	靜岡市 Shidzuoka-shi	62	61	123	—	—	—	—	—	—	1	2	3	3	3	6	5	1	6		12
13	仙臺市 Sendai-shi	90	73	163	—	—	—	—	—	—	4	3	7	5	9	14	3	—	3		13
14	福井市 Fukui-shi	59	56	115	—	—	—	—	—	—	1	5	6	3	3	6	2	1	3		14
15	金澤市 Kanazawa-shi	81	91	172	—	—	—	1	—	1	9	3	12	7	8	15	6	—	6		15
16	富山市 Toyama-shi	65	77	142	—	—	—	—	—	—	2	1	3	1	—	1	3	—	3		16
17	岡山市 Okayama-shi	47	53	100	—	—	—	1	—	1	1	1	2	10	8	18	5	2	7		17
18	廣島市 Hiroshima-shi	113	150	263	—	—	—	—	—	—	7	5	12	10	6	16	10	3	13		18
19	吳市 Kure-shi	84	88	172	—	—	—	—	—	—	2	2	4	3	1	4	2	2	4		19
20	下關市 Shimonoseki-shi	16	24	40	—	—	—	—	—	—	2	1	3	3	—	3	4	1	5		20
21	和歌山市 Wakayama-shi	74	59	133	—	1	1	—	—	—	3	2	5	6	4	10	2	1	3		21
22	德島市 Tokushima-shi	43	31	74	—	1	1	—	1	1	2	1	3	7	3	10	5	1	6		22
23	福岡市 Fukuoka-shi	27	36	63	—	—	—	1	—	1	2	2	4	2	3	5	2	3	5		23
24	門司市 Moji-shi	26	31	57	—	—	—	—	—	—	3	—	3	2	3	5	6	—	6		24
25	熊本市 Kumamoto-shi	54	61	115	—	—	—	—	—	—	—	2	2	3	4	7	1	1	2		25
26	鹿兒島市 Kagoshima-shi	44	46	90	—	—	—	1	—	1	1	1	2	3	4	7	1	3	4		26
27	札幌區 Sapporo-ku	87	96	183	—	—	—	1	—	1	3	2	5	4	2	6	4	—	4		27
28	小樽區 Otaru-ku	57	55	112	—	—	—	1	—	1	3	1	4	3	3	6	5	1	6		28
29	函館區 Hakodate-ku	123	88	211	—	—	—	—	—	—	3	1	4	3	3	6	5	1	6		29
	總計 Totaux	5,195	5,176	10,371	—	2	2	13	6	19	186	136	322	344	249	593	212	94	306		

順序 Numéros d'ordre.	人口五萬以上ノ市及區 Grandes cités (shi et ku) de plus de 50,000 habitants.	III. 33. 心臟ノ器質的疾患 Maladies organiques du cœur.			III. 34. 爾他ノ血行器ノ疾患 Autres affections de l'appareil circulatoire.			IV. 35. 急性氣管支炎 Bronchite aiguë.			IV. 36. 慢性氣管支炎 Bronchite chronique.			IV. 37. 肺炎及氣管支肺炎 Pneumonie et Broncho-pneumonie.			IV. 38. 爾他ノ呼吸器ノ疾患 Autres affections de l'appareil respiratoire.			V. 39. 胃ノ疾患 Affections de l'estomac.			順序 Numéros d'ordre.
		男 Hommes.	女 Femmes.	計 Total.	男 Hommes.	女 Femmes.	計 Total.	男 Hommes.	女 Femmes.	計 Total.	男 Hommes.	女 Femmes.	計 Total.	男 Hommes.	女 Femmes.	計 Total.	男 Hommes.	女 Femmes.	計 Total.	男 Hommes.	女 Femmes.	計 Total.	
		97	98	99	100	101	102	103	104	105	106	107	108	109	110	111	112	113	114	115	116	117	
1	東京市 Tokio-shi	451	464	915	102	53	155	254	219	473	404	420	824	1,895	1,744	3,639	396	304	700	299	345	644	1
2	京都市 Kioto-shi	150	133	283	27	18	45	127	99	226	151	183	334	163	140	303	127	104	231	106	94	200	2
3	大阪市 Osaka-shi	376	401	777	56	39	95	132	108	240	252	255	507	927	822	1,749	208	146	354	225	256	481	3
4	堺市 Sakai-shi	18	20	38	1	3	4	15	12	27	26	23	49	47	37	84	6	9	15	24	14	38	4
5	橫濱市 Yokohama-shi	107	93	200	16	11	27	50	56	106	107	124	231	392	406	798	81	41	122	51	61	112	5
6	橫須賀市 Yokosuka-shi	12	12	24	3	—	3	7	11	18	11	15	26	99	112	211	10	12	22	10	6	16	6
7	神戸市 Kobe-shi	115	106	221	24	9	33	65	48	113	90	79	169	385	348	733	59	44	103	87	88	175	7
8	長崎市 Nagasaki-shi	29	24	53	3	2	5	22	24	46	28	27	55	81	75	156	43	27	70	24	29	53	8
9	佐世保市 Saseho-shi	12	19	31	4	2	6	7	10	17	21	22	43	65	50	115	8	7	15	13	12	25	9
10	新潟市 Niigata-shi	25	22	47	2	4	6	10	10	20	29	15	44	47	48	95	23	19	42	33	26	59	10
11	名古屋市 Nagoya-shi	88	73	161	7	17	24	43	49	92	61	54	115	266	212	478	68	55	123	83	77	160	11
12	靜岡市 Shidzuoka-shi	21	16	37	—	3	3	13	13	26	28	22	50	45	30	75	11	10	21	11	19	30	12
13	仙臺市 Sendai-shi	24	26	50	4	5	9	12	16	28	30	22	52	93	86	179	21	13	34	23	29	52	13
14	福井市 Fukui-shi	9	17	26	1	—	1	8	10	18	17	19	36	50	34	84	20	21	41	28	32	60	14
15	金澤市 Kanazawa-shi	48	71	119	6	4	10	18	16	34	46	38	84	63	70	133	34	19	53	48	53	101	15
16	富山市 Toyama-shi	20	20	40	—	—	—	13	15	28	34	34	68	57	34	91	14	15	29	31	33	64	16
17	岡山市 Okayama-shi	34	24	58	5	2	7	11	6	17	21	9	30	48	44	92	30	21	51	19	22	41	17
18	廣島市 Hiroshima-shi	38	44	82	11	12	23	18	27	45	32	40	72	169	148	317	43	20	63	44	41	85	18
19	吳市 Kure-shi	29	31	60	2	5	7	21	13	34	19	12	31	101	97	198	21	19	40	22	17	39	19
20	下關市 Shimonoseki-shi	11	19	30	3	—	3	2	5	7	7	10	17	45	36	81	10	15	25	6	10	16	20
21	和歌山市 Wakayama-shi	21	13	34	5	3	8	13	7	20	21	22	43	42	34	76	12	8	20	23	32	55	21
22	德島市 Tokushima-shi	33	25	58	4	4	8	2	5	7	14	11	25	50	44	94	22	23	45	18	19	37	22
23	福岡市 Fukuoka-shi	19	11	30	5	2	7	12	2	14	9	3	12	62	62	124	9	4	13	15	15	30	23
24	門司市 Moji-shi	9	14	23	5	—	5	7	6	13	10	2	12	46	42	88	14	8	22	13	14	27	24
25	熊本市 Kumamoto-shi	16	29	45	1	3	4	7	2	9	16	16	32	58	60	118	19	20	39	11	17	28	25
26	鹿兒島市 Kagoshima-shi	13	17	30	2	4	6	6	8	14	6	10	16	67	62	129	17	13	30	23	15	38	26
27	札幌區 Sapporo-ku	22	27	49	7	3	10	5	8	13	13	7	20	76	64	140	20	9	29	20	19	39	27
28	小樽區 Otaru-ku	26	22	48	1	3	4	9	6	15	15	13	28	85	67	152	18	11	29	20	15	35	28
29	函館區 Hakodate-ku	62	41	103	8	6	14	16	11	27	12	16	28	81	77	158	18	19	37	30	39	69	29
	總計 Totaux	1,838	1,834	3,672	315	217	532	925	822	1,747	1,530	1,523	3,053	5,605	5,085	10,690	1,382	1,036	2,418	1,360	1,449	2,809	

順序 Numéros d'ordre.	人口五萬以上ノ市及區 Grandes cités (shi et ku) de plus de 50,000 habitants.	V. 46. 爾他ノ消化器ノ疾患 Autres affections de l'appareil digestif.			V. 47. 腹膜炎（產ニ因スルモノヲ除ク） Péritonite (puerpérale exceptée).			VI. 48. 腎臟炎及プライト氏病 Néphrite et Maladie de Bright.			VI. 49. 爾他ノ泌尿器及男子生殖器ノ疾患 Autres affections de l'appareil urinaire et des organes génitaux de l'homme.			VI. 50. 婦人生殖器ノ疾患 Affections des organes génitaux de la femme.			VII. 51. 產蓐熱 Fièvre puerpérale.			VII. 52. 爾他ノ妊娠及產ニ因スル疾患 Autres maladies puerpérales.			順序 Numéros d'ordre.
		男 Hommes.	女 Femmes.	計 Total.	男 Hommes.	女 Femmes.	計 Total.	男 Hommes.	女 Femmes.	計 Total.	男 Hommes.	女 Femmes.	計 Total.	男 Hommes.	女 Femmes.	計 Total.	男 Hommes.	女 Femmes.	計 Total.	男 Hommes.	女 Femmes.	計 Total.	
		136	137	138	139	140	141	142	143	144	145	146	147	148	149	150	151	152	153	154	155	156	
1	東京市 Tokio-shi	158	117	275	219	238	457	1,007	978	1,985	36	25	61	—	82	82	—	56	56	—	173	173	1
2	京都市 Kioto-shi	48	45	93	69	66	135	204	208	412	13	9	22	—	21	21	—	27	27	—	41	41	2
3	大阪市 Osaka-shi	88	67	155	143	128	271	502	536	1,038	17	15	32	—	67	67	—	45	45	—	108	108	3
4	堺市 Sakai-shi	3	3	6	3	4	7	26	24	50	—	1	1	—	3	3	—	3	3	—	5	5	4
5	橫濱市 Yokohama-shi	22	19	41	38	50	88	152	136	288	5	2	7	—	23	23	—	8	8	—	31	31	5
6	橫須賀市 Yokosuka-shi	2	3	5	14	15	29	28	28	56	—	1	1	—	4	4	—	1	1	—	9	9	6
7	神戸市 Kobe-shi	31	26	57	49	67	116	112	134	246	10	7	17	—	20	20	—	18	18	—	20	20	7
8	長崎市 Nagasaki-shi	17	25	42	30	27	57	46	29	75	2	2	4	—	8	8	—	2	2	—	11	11	8
9	佐世保市 Saseho-shi	7	6	13	13	5	18	13	15	28	—	1	1	—	1	1	—	3	3	—	4	4	9
10	新潟市 Niigata-shi	14	13	27	21	29	50	19	23	42	1	—	1	—	3	3	—	5	5	—	4	4	10
11	名古屋市 Nagoya-shi	24	26	50	69	91	160	124	116	240	7	2	9	—	20	20	—	9	9	—	14	14	11
12	靜岡市 Shidzuoka-shi	5	3	8	8	8	16	22	15	37	1	—	1	—	5	5	—	1	1	—	9	9	12
13	仙臺市 Sendai-shi	13	8	21	15	13	28	29	30	59	1	—	1	—	9	9	—	—	—	—	5	5	13
14	福井市 Fukui-shi	8	6	14	7	11	18	27	24	51	1	2	3	—	5	5	—	—	—	—	2	2	14
15	金澤市 Kanazawa-shi	18	15	33	26	37	63	45	39	84	5	4	9	—	7	7	—	3	3	—	14	14	15
16	富山市 Toyama-shi	6	5	11	22	45	67	35	37	72	1	1	2	—	3	3	—	4	4	—	7	7	16
17	岡山市 Okayama-shi	13	12	25	13	11	24	26	25	51	2	5	7	—	10	10	—	2	2	—	10	10	17
18	廣島市 Hiroshima-shi	29	19	48	34	30	64	53	46	99	7	1	8	—	8	8	—	3	3	—	6	6	18
19	吳市 Kure-shi	12	5	17	28	29	57	33	34	67	3	1	4	—	6	6	—	2	2	—	7	7	19
20	下關市 Shimonoseki-shi	9	3	12	5	7	12	18	30	48	1	—	1	—	—	—	—	2	2	—	1	1	20
21	和歌山市 Wakayama-shi	9	8	17	13	6	19	15	26	41	—	1	1	—	9	9	—	—	—	—	5	5	21
22	德島市 Tokushima-shi	6	12	18	13	15	28	33	29	62	5	—	5	—	4	4	—	4	4	—	2	2	22
23	福岡市 Fukuoka-shi	7	7	14	10	10	20	17	26	43	4	2	6	—	6	6	—	—	—	—	7	7	23
24	門司市 Moji-shi	4	2	6	9	15	24	20	13	33	2	—	2	—	6	6	—	2	2	—	5	5	24
25	熊本市 Kumamoto-shi	10	11	21	6	11	17	15	30	45	3	2	5	—	3	3	—	—	—	—	6	6	25
26	鹿兒島市 Kagoshima-shi	15	11	26	20	15	35	23	31	54	2	1	3	—	11	11	—	4	4	—	7	7	26
27	札幌區 Sapporo-ku	7	7	14	24	10	34	32	24	56	2	2	4	—	—	—	—	4	4	—	9	9	27
28	小樽區 Otaru-ku	16	12	28	10	12	22	37	23	60	2	1	3	—	3	3	—	6	6	—	12	12	28
29	函館區 Hakodate-ku	28	13	41	18	23	41	46	49	95	3	3	6	—	7	7	—	5	5	—	9	9	29
	總計 Totaux	629	509	1,138	949	1,028	1,977	2,759	2,758	5,517	136	91	227	—	354	354	—	219	219	—	543	543	

第二十表　體性及原因（中分類）ニ依リ分チタル死亡（大正二年）（終）

Tableau XX.—Décès par sexe et par cause (Nomenclature abrégée). (1913.) (*Suite et fin.*)

順序 Numéros d'ordre.	人口五萬以上ノ市及區 Grandes cités (shi et ku) de plus de 50,000 habitants.	VIII. 53. 皮膚及運動器ノ疾患 Affections de la peau et des organes de la locomotion.			IX. 54. 畸形及先天性弱質 Vices de conformation et Débilité congénitale.			IX. 55. 幼兒ニ固有ナル疾患 Affections spéciales au premier âge.			X. 56. 老衰 Sénilité.			XI. 57. 自殺 Suicide.		
		男 Hommes.	女 Femmes.	計 Total.	男 Hommes.	女 Femmes.	計 Total.	男 Hommes.	女 Femmes.	計 Total.	男 Hommes.	女 Femmes.	計 Total.	男 Hommes.	女 Femmes.	計 Total.
		157	158	159	160	161	162	163	164	165	166	167	168	169	170	171
1	東京市 Tokio-shi	138	93	231	802	643	1,445	125	123	248	310	533	843	206	111	317
2	京都市 Kioto-shi	39	47	86	246	178	424	56	31	87	85	208	293	80	42	122
3	大阪市 Osaka-shi	63	63	126	454	393	847	58	59	117	255	524	779	169	104	273
4	堺市 Sakai-shi	3	3	6	31	31	62	6	6	12	31	50	81	12	9	21
5	橫濱市 Yokohama-shi	20	15	35	146	148	294	24	18	42	75	121	196	40	20	60
6	橫須賀市 Yokosuka-shi	3	1	4	39	19	58	5	2	7	7	18	25	13	5	18
7	神戸市 Kobe-shi	24	19	43	132	100	232	28	15	43	91	141	232	29	31	60
8	長崎市 Nagasaki-shi	6	3	9	37	28	65	3	4	7	41	84	125	10	14	24
9	佐世保市 Saseho-shi	4	3	7	19	19	38	3	2	5	23	25	48	7	8	15
10	新潟市 Niigata-shi	14	3	17	19	19	38	3	—	3	10	26	36	7	5	12
11	名古屋市 Nagoya-shi	25	17	42	177	145	322	25	28	53	103	198	301	35	30	65
12	靜岡市 Shidzuoka-shi	2	6	8	41	28	69	7	7	14	37	58	95	10	8	18
13	仙臺市 Sendai-shi	7	3	10	31	43	74	9	11	20	19	33	52	23	12	35
14	福井市 Fukui-shi	7	2	9	27	28	55	5	3	8	16	38	54	8	3	11
15	金澤市 Kanazawa-shi	16	19	35	50	55	105	14	4	18	21	68	89	14	9	23
16	富山市 Toyama-shi	1	5	6	16	16	32	4	6	10	8	15	23	6	5	11
17	岡山市 Okayama-shi	8	12	20	42	27	69	4	4	8	25	54	79	6	7	13
18	廣島市 Hiroshima-shi	10	10	20	34	33	67	8	6	14	34	53	87	28	15	43
19	吳市 Kure-shi	10	5	15	33	30	63	12	10	22	23	24	47	16	6	22
20	下關市 Shimonoseki-shi	2	3	5	13	11	24	2	2	4	17	30	47	5	4	9
21	和歌山市 Wakayama-shi	6	4	10	36	28	64	7	4	11	35	46	81	7	5	12
22	德島市 Tokushima-shi	5	3	8	47	34	81	7	3	10	53	94	147	7	5	12
23	福岡市 Fukuoka-shi	5	4	9	17	13	30	6	5	11	37	58	95	8	4	12
24	門司市 Moji-shi	3	3	6	9	8	17	3	3	6	12	17	29	4	4	8
25	熊本市 Kumamoto-shi	7	10	17	15	12	27	9	4	13	12	27	39	7	4	11
26	鹿兒島市 Kagoshima-shi	3	3	6	24	19	43	4	4	8	15	30	45	6	6	12
27	札幌區 Sapporo-ku	5	10	15	35	22	57	5	4	9	10	16	26	5	8	13
28	小樽區 Otaru-ku	11	6	17	35	31	66	8	7	15	9	15	24	11	3	14
29	函館區 Hakodate-ku	10	3	13	71	39	110	2	5	7	19	31	50	8	10	18
	總計 Totaux	457	378	835	2,678	2,200	4,878	452	380	832	1,433	2,635	4,068	787	492	1,279

順序 Numéros d'ordre.	人口五萬以上ノ市及區 Grandes cités (shi et ku) de plus de 50,000 habitants.	XI. 58. 中毒 Empoisonnement.			XI. 59. 爾他ノ外因ニ依ル死 Autres violences extérieures.			XII. 60. 不明ノ診斷 Diagnostic mal défini.			XII. 61. 原因不詳 Cause inconnue.			合計 Total.		
		男 Hommes.	女 Femmes.	計 Total.	男 Hommes.	女 Femmes.	計 Total.	男 Hommes.	女 Femmes.	計 Total.	男 Hommes.	女 Femmes.	計 Total.	男 Hommes.	女 Femmes.	計 Total.
		172	173	174	175	176	177	178	179	180	181	182	183	184	185	186
1	東京市 Tokio-shi	15	14	29	314	153	467	573	556	1,129	159	141	300	18,878	17,715	36,593
2	京都市 Kioto-shi	9	2	11	70	36	106	201	173	374	18	14	32	4,528	4,538	9,066
3	大阪市 Osaka-shi	22	6	28	245	110	355	358	364	722	68	60	128	10,525	10,292	20,817
4	堺市 Sakai-shi	1	—	1	8	4	12	20	18	38	2	—	2	633	655	1,288
5	橫濱市 Yokohama-shi	5	1	6	80	30	110	118	102	220	20	15	35	3,469	3,232	6,701
6	橫須賀市 Yokosuka-shi	—	—	—	23	4	27	25	13	38	6	8	14	662	615	1,277
7	神戸市 Kobe-shi	3	5	8	114	36	150	176	146	322	66	68	134	3,794	3,610	7,404
8	長崎市 Nagasaki-shi	4	2	6	40	10	50	46	47	93	11	5	16	1,079	917	1,996
9	佐世保市 Saseho-shi	1	—	1	23	6	29	20	29	49	12	11	23	517	480	997
10	新潟市 Niigata-shi	2	—	2	18	6	24	27	40	67	5	2	7	779	708	1,487
11	名古屋市 Nagoya-shi	6	1	7	68	42	110	196	171	367	31	36	67	3,111	3,156	6,267
12	靜岡市 Shidzuoka-shi	—	—	—	9	5	14	24	18	42	4	3	7	650	601	1,251
13	仙臺市 Sendai-shi	2	—	2	18	11	29	51	58	109	10	6	16	1036	949	1,985
14	福井市 Fukui-shi	—	—	—	5	2	7	32	20	52	2	4	6	592	647	1,239
15	金澤市 Kanazawa-shi	—	2	2	18	11	29	34	43	77	7	4	11	1,210	1,294	2,504
16	富山市 Toyama-shi	1	—	1	9	6	15	18	21	39	—	1	1	681	752	1,433
17	岡山市 Okayama-shi	2	2	4	15	10	25	39	34	73	9	13	22	809	753	1,562
18	廣島市 Hiroshima-shi	2	—	2	36	17	53	49	43	92	22	15	37	1,516	1,422	2,938
19	吳市 Kure-shi	3	—	3	27	2	29	49	50	99	31	37	68	988	889	1,877
20	下關市 Shimonoseki-shi	6	2	8	9	3	12	25	18	43	8	2	10	480	436	916
21	和歌山市 Wakayama-shi	—	1	1	13	2	15	23	9	32	4	6	10	680	636	1,316
22	德島市 Tokushima-shi	2	1	3	23	12	35	22	19	41	1	—	1	687	722	1,409
23	福岡市 Fukuoka-shi	4	4	8	4	5	9	22	27	49	3	2	5	591	581	1,172
24	門司市 Moji-shi	2	1	3	27	11	38	11	8	19	10	11	21	492	414	906
25	熊本市 Kumamoto-shi	—	3	3	5	4	9	21	20	41	7	5	12	569	651	1,220
26	鹿兒島市 Kagoshima-shi	—	—	—	16	—	16	18	18	36	4	2	6	655	609	1,264
27	札幌區 Sapporo-ku	1	—	1	29	17	46	26	32	58	2	4	6	844	721	1,565
28	小樽區 Otaru-ku	—	—	—	35	19	54	46	38	84	6	4	10	941	704	1,645
29	函館區 Hakodate-ku	—	1	1	32	6	38	72	76	148	15	6	21	1,231	1,017	2,248
	總計 Totaux	93	48	141	1,333	580	1,913	2,342	2,211	4,553	543	485	1,028	62,627	59,716	122,343

比例

人口動態總覽

PROPORTIONS.

Tableaux généraux du mouvement de la population.

第一　現在地ニ依ル北海道府縣別人口動態比例（大正二年）

No. I.—Proportions générales du mouvement de la population par district, selon le domicile réel. (1913.)

順序 Numéros d'ordre.	府縣 Districts. (Fu, ken et Hokkaido.)	婚姻 Mariages. 第一 人口ニ對スル婚姻 No. 1.—Rapport du nombre des mariages au chiffre de la population. 人口千ニ付婚姻 Proportion des mariages pour 1,000 habitants.	離婚 Divorces. 第一 人口ニ對スル離婚 No. 1.—Rapport du nombre des divorces au chiffre de la population. 人口千ニ付離婚 Proportion des divorces pour 1,000 habitants.	離婚 Divorces. 第二 婚姻ニ對スル離婚 No. 2.—Rapport du nombre des divorces au nombre des mariages. 婚姻千ニ付離婚 Proportion des divorces pour 1,000 mariages.	出生 Naissances. 第一 人口ニ對スル出生 No. 1.—Rapport du nombre des naissances au chiffre de la population. 人口千ニ付 Proportions des naissances par 1,000 habitants. 生産 Naissances vivantes.	出生 Naissances. 死産 Mort-nés.	出生 Naissances. 出生 Naissances.	順序 Numéros d'ordre.
1	東京府 Tokio-fu	7.59	1.06	140.0	31.36	2.59	33.95	1
2	京都府 Kioto-fu	7.37	0.88	120.1	30.34	2.62	32.96	2
	再掲 a. 山城國 Province d'Yamashiro	7.06	0.99	139.6	29.23	2.24	31.47	a.
	再掲 b. 丹波國一部 Une partie de la Province de Tamba et Dont: 丹後國 Province de Tango	7.95	0.70	87.9	32.40	3.30	35.70	b.
3	大阪府 Osaka-fu	6.55	0.79	120.5	27.81	2.44	30.25	3
4	神奈川縣 Kanagawa-ken	7.52	0.87	115.8	32.76	2.82	35.58	4
5	兵庫縣 Hiogo-ken	7.52	0.85	113.0	32.77	2.42	35.19	5
	再掲 a. 攝津國一部 播磨國 Une partie de la Province de Setsu et Province de Harima	7.27	0.87	119.8	32.40	2.40	34.80	a.
	再掲 b. 但馬國 Province de Tajima et une partie de la Province de Tamba	8.44	0.87	102.6	32.56	2.44	35.00	b.
	再掲 c. 淡路國 Province d'Awaji	7.72	0.66	85.6	35.96	2.52	38.48	c.
6	長崎縣 Nagasaki-ken	7.12	0.90	126.8	28.29	1.80	30.09	6
7	新潟縣 Niigata-ken	9.05	1.17	187.6	35.75	2.52	38.27	7
8	埼玉縣 Saitama-ken	8.92	1.01	113.2	37.17	4.64	41.81	8
9	群馬縣 Gumma-ken	8.51	1.10	129.1	35.76	3.77	39.53	9
10	千葉縣 Chiba-ken	7.99	1.02	128.0	33.57	3.77	37.34	10
11	茨城縣 Ibaraki-ken	8.11	0.86	106.1	34.01	4.31	38.32	11
12	栃木縣 Tochigi-ken	8.52	1.06	123.9	35.17	4.63	39.80	12
13	奈良縣 Nara-ken	7.84	0.87	110.6	35.12	3.26	38.38	13
14	三重縣 Miye-ken	8.11	0.92	114.1	34.71	2.78	37.49	14
15	愛知縣 Aichi-ken	7.92	1.11	139.9	36.91	2.87	39.78	15
16	靜岡縣 Shidzuoka-ken	9.09	1.49	164.1	36.86	3.30	40.16	16
17	山梨縣 Yamanashi-ken	8.44	1.04	123.9	33.39	3.73	37.12	17
18	滋賀縣 Shiga-ken	8.59	0.80	93.3	33.95	2.79	36.74	18
19	岐阜縣 Gifu-ken	8.31	1.12	13.5	35.76	3.32	39.08	19
	再掲 a. 美濃國 Province de Mino	8.26	1.04	125.3	36.32	3.33	39.65	a.
	再掲 b. 飛騨國 Province de Hida	8.66	1.76	203.2	31.77	3.26	35.03	b.
20	長野縣 Nagano-ken	8.15	0.94	114.8	32.56	3.44	36.00	20
21	宮城縣 Miyagi-ken	9.36	1.39	148.7	37.08	3.20	40.28	21
22	福島縣 Fukushima-ken	8.62	1.29	150.0	33.94	3.62	37.56	22
23	岩手縣 Iwate-ken	8.96	1.44	160.3	35.69	3.83	39.52	23
24	青森縣 Awomori-ken	9.82	1.58	160.1	42.60	2.77	45.37	24
	再掲 a. 陸奥國西部 Partie occidentale de la Province de Mutsu	9.93	1.60	161.0	41.74	2.27	44.01	a.
	再掲 b. 陸奥國東部 Partie orientale de la Province de Mutsu	9.61	1.54	160.7	44.22	3.69	47.91	b.
25	山形縣 Yamagata-ken	8.83	1.34	151.7	36.83	2.94	39.77	25
26	秋田縣 Akita-ken	8.85	1.68	189.9	34.62	3.99	38.61	26
27	福井縣 Fukui-ken	8.52	1.18	138.0	35.42	2.47	37.89	27
28	石川縣 Ishikawa-ken	8.94	1.18	132.3	36.40	2.83	39.23	28
29	富山縣 Toyama-ken	9.09	1.11	122.1	38.84	2.02	40.86	29
30	鳥取縣 Tottori-ken	7.75	1.18	152.6	28.65	3.20	31.85	30
31	島根縣 Shimane-ken	8.18	1.20	146.9	28.22	2.92	31.14	31
32	岡山縣 Okayama-ken	7.62	1.01	132.0	29.32	3.04	32.36	32
33	廣島縣 Hiroshima-ken	8.84	1.75	197.7	30.55	2.23	32.78	33
34	山口縣 Yamaguchi-ken	8.56	1.35	157.1	27.86	1.27	29.13	34
	再掲 a. 長門國一部 紀伊國 Une Partie de la Province de Nagato et Province de Kii	8.56	1.38	160.9	27.48	1.19	28.67	a.
	再掲 b. 長門國一部 Une partie de la Province de Nagato	8.61	1.16	135.4	30.02	1.72	31.74	b.
35	和歌山縣 Wakayama-ken	7.83	0.96	122.6	33.11	2.94	36.05	35
36	德島縣 Tokushima-ken	7.68	1.00	129.7	33.18	3.08	36.26	36
37	香川縣 Kagawa-ken	7.90	1.07	136.0	36.62	2.69	39.31	37
38	愛媛縣 Ehime-ken	8.16	1.43	175.8	32.40	2.25	34.65	38
39	高知縣 Kochi-ken	8.15	1.31	161.3	29.80	2.51	32.31	39
40	福岡縣 Fukuoka-ken	7.74	1.11	143.1	30.19	2.55	32.74	40
41	大分縣 Oita-ken	8.24	1.11	134.3	29.97	1.58	31.55	41
42	佐賀縣 Saga-ken	8.28	1.11	133.7	33.27	2.69	35.96	42
43	熊本縣 Kumamoto-ken	8.73	1.19	136.6	28.40	0.85	29.25	43
44	宮崎縣 Miyazaki-ken	7.33	1.01	137.7	30.07	2.27	32.34	44
45	鹿兒島縣 Kagoshima-ken	7.46	0.72	96.1	29.84	0.89	30.73	45
46	沖繩縣 Okinawa-ken	7.59	1.31	172.4	22.07	0.01	22.08	46
47	北海道 Hokkaido	7.97	0.90	112.5	42.47	3.04	45.51	47
	總計 Totaux	8.15	1.13	138.0	33.21	2.79	36.00	

出生 Naissances.

第二 生産及死産 No. 2.—Naissances vivantes et mort-nés.

出生總數百中 Sur 100 naissances.

生産 Naissances vivantes.	死産 Mort-nés.
92.4	7.6
92.1	7.9
92.9	7.1
90.7	9.3
91.9	8.1
92.1	7.9
93.1	6.9
93.1	6.9
93.0	7.0
93.5	6.5
94.0	6.0
93.4	6.6
88.9	11.1
90.5	9.5
89.9	10.1
88.8	11.2
88.4	11.6
91.5	8.5
92.6	7.4
92.8	7.2
91.8	8.2
90.0	10.0
92.4	7.6
91.5	8.5
91.6	8.4
90.7	9.3
90.4	9.6
92.1	7.9
90.4	9.6
90.3	9.7
93.9	6.1
94.8	5.2
92.3	7.7
92.6	7.4
89.7	10.3
93.5	6.5
92.8	7.2
95.1	4.9
89.9	10.1
90.6	9.4
90.6	9.4
93.2	6.8
95.6	4.4
95.8	4.2
94.6	5.4
91.8	8.2
91.5	8.5
93.2	6.8
93.5	6.5
92.2	7.8
92.2	7.8
95.0	5.0
92.5	7.5
97.1	2.9
93.0	7.0
97.1	2.9
99.9	0.1
93.3	6.7
92.2	7.8

第三 體性 No. 3.—Sexe.

女兒百ニ付男兒ノ數 Nombre de garçons pour 100 filles.

生産 Naissances vivantes.	死産 Mort-nés.	出生 Naissances.
105.7	112.8	106.2
104.4	114.2	105.1
104.7	116.6	105.5
103.8	111.3	104.5
104.9	117.7	105.9
103.8	113.6	104.5
104.3	115.3	105.1
104.3	107.5	104.4
104.0	131.9	105.6
103.9	124.9	105.1
104.8	110.3	105.2
103.9	112.3	104.8
103.3	109.7	103.9
103.6	118.0	105.0
104.8	109.5	105.3
103.6	113.5	104.7
105.1	113.8	105.8
106.1	108.2	106.3
104.2	119.7	105.2
106.5	114.0	107.1
103.5	105.9	103.7
105.7	111.2	106.1
103.6	109.1	104.1
103.5	109.7	104.0
104.8	104.8	104.8
104.8	115.8	105.8
103.9	108.8	104.2
103.9	111.3	104.6
105.4	112.1	106.0
105.7	101.0	105.4
104.1	108.5	104.3
108.6	92.9	107.3
105.7	113.2	106.3
106.8	106.4	106.8
106.3	115.0	106.8
106.0	118.0	106.8
103.5	113.8	104.0
105.2	100.3	104.7
102.3	116.9	103.6
103.3	106.2	103.6
104.4	123.9	105.6
104.8	114.0	105.2
105.6	113.8	105.9
100.8	114.8	101.5
107.4	110.2	107.7
104.1	114.1	104.9
103.6	116.8	104.5
101.6	115.8	102.5
106.3	113.6	106.9
103.8	117.8	104.9
104.3	106.5	104.4
100.1	109.0	100.7
104.3	128.2	104.9
101.6	113.0	102.4
102.6	120.0	103.1
108.8	250.0	108.8
104.0	115.3	104.7
104.4	113.3	105.1

死亡 Décès.

第一 人口ニ對スル死亡 No. 1.—Rapport du nombre des décès au chiffre de la population.

各性人口千ニ付死亡 Proportion des décès pour 1,000 habitants de chaque sexe.

男 Hommes.	女 Femmes.	計 Total.
20.36	21.31	20.81
19.85	20.79	20.31
19.52	20.72	20.10
20.47	20.93	20.70
19.31	21.24	20.23
18.78	19.14	18.95
20.06	20.26	20.16
20.11	20.31	20.21
20.24	19.62	19.93
19.31	21.09	20.19
17.64	16.39	17.03
21.41	21.03	21.22
21.28	20.01	20.64
19.91	19.56	19.73
22.48	21.16	21.82
20.92	19.31	20.11
18.45	17.07	17.76
19.94	19.48	19.71
18.96	19.26	19.11
18.58	19.06	18.81
19.53	18.97	19.25
17.05	17.85	17.45
21.92	21.11	21.50
19.70	19.25	19.48
18.51	19.25	18.88
20.87	22.98	21.90
19.21	19.53	19.37
19.70	19.28	19.49
19.85	18.29	19.07
19.98	19.36	19.67
20.63	19.79	20.22
20.70	19.71	20.21
20.51	19.95	20.23
21.17	19.66	20.41
19.20	18.86	19.03
22.77	23.64	23.21
22.39	23.32	22.86
20.85	22.15	21.50
18.83	17.18	18.00
19.54	19.30	19.42
18.37	18.28	18.30
18.55	19.34	18.94
18.04	17.20	17.62
18.11	17.14	17.63
17.63	17.56	17.63
17.18	17.28	17.20
19.26	20.42	19.84
18.12	17.94	18.03
18.71	18.74	18.72
19.27	17.78	18.52
18.93	17.98	18.46
19.05	18.41	18.73
19.78	17.64	18.69
19.49	18.48	18.97
16.20	15.43	15.82
17.16	15.42	16.27
18.21	16.90	17.54
20.21	18.41	19.35
19.55	19.27	19.41

第二 體性 No. 2.—Sexe.

女百ニ付男ノ數 Nombre des hommes pour 100 femmes.

女百ニ付男ノ數 Nombre des hommes pour 100 femmes.	順序 Numéros d'ordre.
105.0	1
99.7	2
99.4	a.
100.2	b.
100.3	3
107.3	4
103.8	5
104.9	a.
105.5	b.
93.6	c.
110.8	6
98.9	7
103.0	8
99.8	9
105.8	10
107.4	11
108.2	12
102.8	13
97.6	14
99.1	15
104.4	16
94.1	17
97.7	18
97.3	19
97.6	a.
95.8	b.
97.2	20
103.9	21
107.2	22
104.8	23
107.6	24
108.0	a.
106.9	b.
106.3	25
106.2	26
94.6	27
93.6	28
94.4	29
107.5	30
101.3	31
103.9	32
99.2	33
105.3	34
106.2	a.
100.4	b.
98.9	35
94.9	36
103.3	37
100.6	38
107.7	39
107.7	40
101.8	41
109.3	42
100.3	43
107.0	44
107.3	45
102.6	46
120.2	47
103.0	

第二　現在地ニ依ル市及區

No. II.—Proportions générales du mouvement de la population par grande cité, selon le domicile réel. (1913.)

人口動態比例（大正二年）

順序 Numéros d'ordre.	市及區 Grandes cités (shi et ku).	婚姻 Mariages. 第一 人口ニ對スル婚姻 No. 1.—Rapport du nombre des mariages au chiffre de la population. 人口千ニ付婚姻 Proportion des mariages pour 1,000 habitants.	離婚 Divorces. 第一 人口ニ對スル離婚 No. 1.—Rapport du nombre des divorces au chiffre de la population. 人口千ニ付離婚 Proportion des divorces pour 1,000 habitants.	第二 婚姻ニ對スル離婚 No. 2.—Rapport du nombre des divorces au nombre des mariages. 婚姻千ニ付離婚 Proportion des divorces pour 1,000 mariages.	出生 Naissances. 第一 人口ニ對スル出生 No. 1.—Rapport du nombre des naissances au chiffre de la population. 人口千ニ付 Proportions des naissances par 1,000 habitants. 生産 Naissances vivantes.	死産 Mort-nés.	出生 Naissances.
1	東京市 Tokio-shi	7.09	1.12	157.3	27.31	2.12	29.43
2	京都市 Kioto-shi	6.74	1.08	159.7	26.54	1.71	28.25
3	大阪市 Osaka-shi	5.26	0.72	136.1	19.35	1.99	21.34
4	堺市 Sakai-shi	6.29	1.02	163.0	27.16	2.64	29.80
5	横濱市 Yokohama-shi	6.22	0.89	142.3	25.52	2.12	27.64
6	橫須賀市 Yokosuka-shi	5.16	0.76	147.4	26.76	2.30	29.06
7	神戸市 Kobe-shi	6.13	1.09	178.1	24.91	2.25	27.16
8	長崎市 Nagasaki-shi	5.39	0.78	144.5	18.23	1.64	19.87
9	佐世保市 Saseho-shi	4.72	0.73	153.7	19.79	2.11	21.90
10	新潟市 Niigata-shi	10.60	2.78	262.4	36.56	2.26	38.82
11	名古屋市 Nagoya-shi	6.27	1.19	189.5	30.09	2.01	32.10
12	靜岡市 Shidzuoka-shi	9.57	2.12	222.0	35.63	2.21	37.84
13	仙臺市 Sendai-shi	7.70	1.13	147.4	31.91	2.21	34.12
14	金澤市 Kanazawa-shi	8.14	1.51	185.4	30.62	2.68	33.30
15	福井市 Fukui-shi	8.63	1.64	190.5	30.02	2.13	32.15
16	富山市 Toyama-shi	10.30	1.92	186.1	36.45	2.05	38.50
17	岡山市 Okayama-shi	6.01	1.14	189.0	23.12	2.26	25.38
18	廣島市 Hiroshima-shi	6.59	1.72	260.7	22.95	1.89	24.84
19	吳市 Kure-shi	6.24	1.34	215.0	28.67	2.20	30.87
20	下關市 Shimonoseki-shi	6.49	1.01	155.7	21.47	1.76	23.23
21	和歌山市 Wakayama-shi	6.80	1.11	162.7	28.48	1.71	30.19
22	德島市 Tokushima-shi	7.78	1.31	168.3	29.02	2.36	31.38
23	福岡市 Fuknoka-shi	5.99	1.11	185.5	22.99	1.39	24.38
24	門司市 Moji-shi	4.15	0.46	110.7	19.24	1.81	21.05
25	本熊市 Kumamoto-shi	6.59	1.15	175.0	23.64	1.65	25.29
26	鹿兒島市 Kagoshima-shi	7.08	0.80	206.7	27.20	1.80	29.00
27	札幌區 Sapporo-ku	6.33	1.03	163.1	32.26	2.25	34.51
28	小樽區 Otaru-ku	6.62	1.03	154.9	31.92	2.31	34.23
29	函館區 Hakodate-ku	9.75	1.62	166.3	42.61	3.58	46.19
	合計 Total	**6.53**	**1.07**	**163.8**	**25.77**	**2.07**	**27.84**
1	姫路市 Himeji-shi	7.06	0.72	101.5	29.68	1.75	31.43
2	長岡市 Nagaoka-shi	9.41	1.54	163.8	40.05	1.76	41.81
3	高田市 Takata-shi	8.24	1.56	189.3	31.53	2.13	33.66
4	前橋市 Maebashi-shi	7.45	0.99	133.3	30.84	3.26	34.10
5	高崎市 Takasaki-shi	6.30	0.63	100.4	23.90	1.82	25.72
6	水戸市 Mito-shi	6.51	0.61	94.3	23.97	2.80	26.77
7	宇都宮市 Utsunomiya-shi	8.05	1.07	133.0	35.06	3.83	38.89
8	奈良市 Nara-shi	6.90	0.87	125.5	26.98	2.23	29.21
9	津市 Tsu-shi	5.61	0.88	155.7	30.44	2.12	32.56
10	四日市市 Yokkaichi-shi	5.82	0.69	117.3	30.65	1.96	32.61
11	宇治山田市 Ujiyamada-shi	8.04	1.41	175.9	30.58	1.78	32.36
12	豊橋市 Toyohashi-shi	5.75	1.40	242.2	33.26	3.07	36.33
13	濱松市 Hamamatsu-shi	7.46	1.08	145.3	34.84	2.84	37.68
14	甲府市 Kofu-shi	6.70	0.98	146.4	30.67	3.67	34.34
15	大津市 Otsu-shi	5.82	0.88	151.5	23.02	1.46	24.48
16	岐阜市 Gifu-shi	6.71	1.30	193.8	30.44	1.76	32.20
17	長野市 Nagano-shi	7.14	0.79	111.1	29.76	2.14	31.90
18	松本市 Matsumoto-shi	6.29	0.63	99.6	27.68	3.41	31.09
19	若松市 Wakamatsu-shi	7.10	1.17	165.4	26.58	1.85	28.43
20	福島市 Fukushima-shi	7.84	1.26	160.5	32.36	2.03	34.39
21	盛岡市 Morioka-shi	8.11	1.32	162.7	30.09	1.32	31.41
22	弘前市 Hirosaki-shi	8.58	1.74	203.4	33.81	1.89	35.70
23	青森市 Awomori-shi	7.00	1.33	190.2	36.86	2.54	39.40
24	山形市 Yamagata-shi	7.70	0.88	114.5	33.29	1.74	35.03
25	米澤市 Yonezawa-shi	8.98	1.71	190.2	30.47	2.20	32.67
26	秋田市 Akita-shi	7.25	1.54	212.0	30.15	2.14	32.29
27	高岡市 Takaoka-shi	9.86	1.63	164.8	35.69	2.01	37.70
28	鳥取市 Tottori-shi	5.95	1.33	223.3	23.84	1.48	25.32
29	松江市 Matsuye-shi	8.02	1.03	128.4	25.01	1.79	26.80
30	尾道市 Onomichi-shi	5.36	0.72	134.6	22.20	1.31	23.51
31	高松市 Takamatsu-shi	7.82	1.67	213.6	34.56	1.85	36.41
32	丸龜市 Marugame-shi	4.18	0.78	187.5	19.70	1.68	21.38
33	松山市 Matsuyama-shi	8.67	2.11	242.6	29.48	1.97	31.45
34	知久留市 Kochi-shi	7.41	1.40	188.5	26.84	1.79	28.63
35	米倉市 Kurume-shi	5.98	0.92	154.6	23.07	1.47	24.54
36	小倉市 Kokura-shi	5.98	0.84	165.7	21.36	1.95	23.31
37	分市 Oita-shi	7.21	0.89	123.6	25.43	1.51	26.94
38	賀島市 Saga-shi	7.31	1.10	151.0	24.99	1.49	26.48
39	那覇區 Naha-ku	4.58	0.59	129.7	12.22	—	12.22
40	首里區 Shuri-ku	6.87	0.90	131.3	18.67	—	18.67
	合計 Total	**7.05**	**1.13**	**159.5**	**28.72**	**2.04**	**30.76**
	總計 Totaux	**6.63**	**1.08**	**159.4**	**26.32**	**2.06**	**28.38**

Grandes cités (shi et ku) de moins de 50,000 habitants. 人口五萬以下ノ市及區

順序 Numéros d'ordre.	生 Naissances. 第二 生産及死産 No. 2.—Naissances vivantes et mort-nés. 出生總數百中 Sur 100 naissances. 生産 Naissances vivantes.	死産 Mort-nés.	第三 體性 No. 3.—Sexe. 女兒百ニ付男兒ノ數 Nombre de garçons pour 100 filles. 生産 Naissances vivantes.	死産 Mort-nés.	出生 Naissances.	死 亡 Décès. 第一 人口ニ對スル死亡 No. 1.—Rapport du nombre des décès au chiffre de la population. 各性人口千ニ付死亡 Proportion des décès pour 1,000 habitants de chaque Sexe. 男 Hommes.	女 Femmes.	計 Total.	第二 體性 No. 2.—Sexe. 女百ニ付男ノ數 Nombre des hommes pour 100 femmes.	順序 Numéros d'ordre.
1	92.8	7.2	105.1	118.1	106.0	18.95	20.26	19.57	106.6	1
2	94.0	6.0	102.6	114.3	103.3	18.52	19.62	19.05	99.8	2
3	90.7	9.3	104.9	120.8	106.3	15.19	17.86	16.40	102.3	3
4	91.1	8.9	105.3	107.3	105.6	19.54	20.47	20.00	96.6	4
5	92.4	7.6	104.3	116.9	105.2	18.13	19.26	18.66	107.3	5
6	92.1	7.9	103.4	92.6	102.5	13.03	21.96	16.21	107.6	6
7	91.7	8.3	102.4	128.6	104.4	17.61	18.93	18.23	105.1	7
8	91.8	8.2	105.4	106.8	105.5	13.66	13.33	13.50	117.7	8
9	90.4	9.6	102.4	132.9	105.0	10.49	13.87	11.88	107.7	9
10	94.2	5.8	102.5	104.3	102.6	25.21	22.13	23.64	110.0	10
11	93.7	6.3	106.1	110.2	106.4	14.38	16.18	15.23	98.6	11
12	94.2	5.8	107.1	95.5	106.4	20.90	20.94	20.91	108.2	12
13	93.6	6.4	104.1	101.9	104.0	19.58	20.72	20.11	109.2	13
14	91.9	8.1	102.2	123.4	103.8	22.09	24.05	23.07	91.5	14
15	93.4	6.6	111.5	123.2	112.3	20.58	22.08	21.33	93.5	15
16	94.7	5.3	95.3	156.3	97.8	23.16	24.58	23.88	90.6	16
17	91.1	8.9	106.5	84.2	104.4	20.74	19.11	19.92	107.4	17
18	92.4	7.6	100.9	107.4	102.1	18.65	20.14	19.34	106.6	18
19	92.9	7.1	108.8	129.7	110.2	14.51	18.72	16.24	111.1	19
20	92.4	7.6	96.1	134.7	98.6	13.83	14.25	14.03	110.1	20
21	94.3	5.7	108.5	98.4	108.0	18.73	16.83	17.76	106.9	21
22	92.5	7.5	103.7	131.3	105.6	21.47	21.42	21.45	95.2	22
23	94.3	5.7	100.9	150.0	103.1	12.66	13.42	13.02	101.7	23
24	91.4	8.6	104.4	128.0	106.2	14.02	14.79	14.36	118.8	24
25	93.5	6.5	104.1	112.8	105.2	17.56	23.00	20.10	87.4	25
26	93.8	6.2	101.1	105.1	101.4	19.49	18.18	18.84	107.6	26
27	93.5	6.5	105.5	129.1	106.9	19.58	19.33	19.47	117.1	27
28	93.3	6.7	109.7	125.7	111.3	21.88	16.45	19.17	133.7	28
29	92.2	7.8	105.2	123.3	107.2	27.11	21.87	24.46	121.0	29
	92.6	**7.4**	**104.6**	**118.3**	**105.5**	**17.55**	**19.01**	**18.23**	**104.9**	
1	94.4	5.6	101.3	94.1	100.8	21.69	21.42	21.56	115.6	1
2	95.8	4.2	87.1	66.7	86.2	22.75	22.81	22.78	92.5	2
3	93.7	6.3	111.8	103.2	111.3	20.00	19.46	19.72	102.1	3
4	90.4	9.6	102.8	123.9	104.7	20.47	21.53	20.99	97.2	4
5	92.9	7.1	100.4	67.4	97.7	14.74	16.94	15.77	97.8	5
6	89.5	10.5	112.0	100.0	110.7	21.59	17.25	19.44	127.1	6
7	90.2	9.8	103.8	97.9	103.2	18.89	16.75	17.82	112.8	7
8	92.4	7.6	102.8	136.1	105.0	16.47	18.53	17.43	102.4	8
9	93.5	6.5	106.6	114.0	107.0	18.85	18.47	18.66	102.5	9
10	94.0	6.0	97.9	100.0	98.0	19.09	18.10	18.56	92.5	10
11	94.5	5.5	111.2	106.1	110.9	16.23	18.17	17.20	89.3	11
12	91.5	8.5	105.9	194.2	111.3	19.30	19.02	19.12	106.5	12
13	92.4	7.6	104.0	109.3	106.4	20.87	20.11	20.50	118.1	13
14	89.3	10.7	112.3	100.0	110.9	17.43	16.57	17.18	100.7	14
15	94.0	6.0	104.5	141.7	106.4	14.49	16.58	15.54	87.0	15
16	94.5	5.5	107.7	162.6	110.1	18.67	20.25	19.45	93.3	16
17	93.3	6.7	111.9	161.3	114.6	19.21	18.14	18.68	107.0	17
18	89.0	11.0	105.3	119.3	106.7	18.47	19.78	19.13	92.9	18
19	93.5	6.5	98.8	121.9	100.2	15.81	16.17	15.98	110.3	19
20	94.1	5.9	123.4	125.9	123.5	20.32	17.71	19.03	117.7	20
21	95.8	4.2	94.0	96.4	94.1	16.21	17.67	16.93	94.0	21
22	94.7	5.3	120.7	110.0	120.1	22.00	20.30	21.16	112.2	22
23	93.5	6.5	103.2	85.0	101.9	20.14	17.33	18.74	117.3	23
24	95.0	5.0	109.5	108.3	109.4	19.15	18.61	18.89	110.3	24
25	93.3	6.7	111.1	95.1	109.9	19.33	18.53	19.15	97.4	25
26	93.4	6.6	105.5	117.6	106.3	21.79	18.49	20.14	118.6	26
27	94.7	5.3	101.4	111.4	101.9	17.41	19.24	18.32	91.0	27
28	94.2	5.8	109.4	78.6	107.3	18.75	16.85	17.77	105.0	28
29	93.3	6.7	100.7	175.0	104.3	19.68	18.03	18.86	110.9	29
30	94.4	5.6	108.4	137.5	109.8	19.31	14.90	17.08	126.9	30
31	94.9	5.1	116.7	121.2	116.9	21.95	19.00	20.46	112.6	31
32	92.1	7.9	98.5	114.3	99.7	13.02	12.64	12.84	111.0	32
33	93.7	6.3	98.0	121.0	99.3	19.77	21.21	20.47	100.0	33
34	93.7	6.3	103.5	168.2	106.4	30.34	27.78	29.06	108.6	34
35	94.0	6.0	113.4	96.2	112.3	22.30	16.52	19.28	123.1	35
36	91.6	8.4	92.4	131.0	95.1	12.97	16.51	14.51	102.8	36
37	94.4	5.6	108.4	116.0	108.9	15.99	16.67	16.30	116.7	37
38	94.4	5.6	96.5	78.6	95.4	18.30	15.41	16.84	115.3	38
39	100.0	—	109.2	—	109.2	13.44	11.24	12.28	107.4	39
40	100.0	—	117.5	—	117.5	24.34	21.75	23.00	105.4	40
	93.4	**6.6**	**105.3**	**113.5**	**105.8**	**18.91**	**18.29**	**18.60**	**105.4**	
	92.7	**7.3**	**104.7**	**117.4**	**105.6**	**17.79**	**18.87**	**18.30**	**105.0**	

比　　例

府　縣　北　海　道

PROPORTIONS.

Districts (Fu, ken et Hokkaido.)

婚姻ノ部

Mariages.

（大正二年） 第一乃至第四

(1913.) Nos. 1—4.

順序 Numéros d'ordre.	府縣北海道 Districts. (Fu, ken et Hokkaido.)	第一 人口ニ對スル婚姻 No. 1.—Rapport du nombre des mariages au chiffre de la population. 人口千ニ付婚姻 Proportion des mariages pour 1,000 habitants.	第二 婚姻種別 No. 2.—Mariages par catégorie. 婚姻千中 Sur 1,000 mariages. 普通婚姻 Mariages.	入夫婚姻 Mariages dits *niyufukon-in.* (1)	壻養子婚姻 Mariages dits *mukoyoshi kon-in* (2)	計 Total.	第三 各月 No. 3.—Mariages 一年平均一日婚姻千ニ Mariages journaliers moyens de chaque mois ramenant 一月 Janvier.	二月 Février.	三月 Mars.	四月 Avril.	五月 Mai.	六月 Juin.
1	東京府 Tokio-fu	7.59	923.0	32.5	44.5	1,000.0	777.3	1,198.6	1,282.1	1,216.2	1,105.7	898.4
2	京都府 Kioto-fu	7.37	903.7	34.6	61.7	1,000.0	967.8	1,294.2	1,285.2	1,024.3	1,030.5	709.9
	再掲 Dont: a. 山城國 Province d'Yamashiro	7.06	919.7	30.7	49.6	1,000.0	889.4	1,231.4	1,198.4	1,019.0	1,099.6	832.1
	再掲 Dont: b. 丹波國一部及丹後國 Une partie de la Province de Tamba et Province de Tango	7.95	877.6	41.0	81.4	1,000.0	1,096.4	1,397.1	1,427.4	1,033.2	917.1	509.5
3	大阪府 Osaka-fu	6.55	926.8	29.8	43.4	1,000.0	898.2	1,276.2	1,344.4	1,127.1	1,080.8	831.7
4	神奈川縣 Kanagawa-ken	7.52	904.3	33.9	61.8	1,000.0	809.3	1,257.7	1,319.2	1,302.4	1,209.6	676.6
5	兵庫縣 Hiogo-ken	7.52	915.9	32.1	52.0	1,000.0	1,042.7	1,245.0	1,405.8	1,045.1	1,100.1	728.3
	再掲 Dont: a. 攝津國一部及播磨國 Une partie de la Province de Setsu et Province de Harima	7.27	922.3	31.3	46.4	1,000.0	1,045.4	1,229.8	1,389.6	1,062.3	1,152.2	769.7
	再掲 Dont: b. 但馬國及丹波國一部 Province de Tajima et une partie de la Province de Tamba	8.44	884.1	34.8	81.1	1,000.0	1,023.7	1,243.7	1,460.8	1,049.9	954.7	534.8
	c. 淡路國 Province d'Awaji	7.72	934.2	32.9	32.9	1,000.0	1,061.9	1,355.9	1,410.7	913.1	1,023.2	825.0
6	長崎縣 Nagasaki-ken	7.12	938.7	21.9	39.4	1,000.0	1,043.0	1,175.1	1,429.4	1,194.6	939.2	691.2
7	新潟縣 Niigata-ken	9.05	883.8	38.7	77.5	1,000.0	1,045.8	1,150.1	1,347.7	1,210.9	1,034.0	747.1
8	埼玉縣 Saitama-ken	8.92	909.4	24.9	65.7	1,000.0	1,149.4	1,251.3	1,395.3	1,309.0	1,054.3	547.8
9	群馬縣 Gumma-ken	8.51	905.0	26.3	68.7	1,000.0	1,006.0	1,340.9	1,445.8	1,448.0	1,288.4	576.4
10	千葉縣 Chiba-ken	7.99	857.2	38.7	104.1	1,000.0	1,009.5	1,282.2	1,199.1	1,271.3	601.2	1,096.5
11	茨城縣 Ibaraki-ken	8.11	858.9	30.2	110.9	1,000.0	977.9	1,074.0	1,585.9	1,282.6	1,011.7	522.1
12	栃木縣 Tochigi-ken	8.52	888.2	30.9	80.9	1,000.0	1,074.7	917.7	1,517.6	1,228.1	1,142.7	671.5
13	奈良縣 Nara-ken	7.84	905.0	32.2	61.8	1,000.0	843.8	1,318.2	1,532.3	1,115.3	1,027.6	684.7
14	三重縣 Miye-ken	8.11	908.0	30.7	61.3	1,000.0	1,044.4	1,289.1	1,282.9	1,139.1	990.5	675.4
15	愛知縣 Aichi-ken	7.92	922.5	29.3	48.2	1,000.0	1,054.7	1,202.1	1,288.0	1,098.4	1,028.2	695.7
16	靜岡縣 Shidzuoka-ken	9.09	879.8	30.4	89.8	1,000.0	1,007.5	1,377.4	1,295.5	1,266.4	884.7	640.1
17	山梨縣 Yamanashi-ken	8.44	882.0	46.1	71.9	1,000.0	1,029.4	1,466.9	1,725.3	1,147.5	991.3	487.6
18	滋賀縣 Shiga-ken	8.59	928.0	38.5	33.5	1,000.0	1,000.9	1,422.0	1,447.8	1,069.8	1,131.3	666.8
19	岐阜縣 Gifu-ken	8.31	915.4	34.8	49.8	1,000.0	1,087.9	1,291.3	1,316.7	1,161.3	1,024.1	589.6
	再掲 Dont: a. 美濃國 Province de Mino	8.26	919.1	33.4	47.5	1,000.0	1,097.8	1,267.9	1,284.2	1,153.4	997.1	588.5
	再掲 Dont: b. 飛騨國 Province de Hida	8.66	890.5	43.8	65.7	1,000.0	1,020.7	1,449.7	1,536.2	1,214.5	1,206.3	596.6
20	長野縣 Nagano-ken	8.15	898.8	34.7	66.5	1,000.0	1,095.5	1,414.8	1,478.3	1,165.0	1,169.2	670.5
21	宮城縣 Miyagi-ken	9.36	861.9	22.0	116.1	1,000.0	989.1	1,154.6	1,279.8	997.9	1,100.7	590.8
22	福島縣 Fukushima-ken	8.62	878.9	21.3	99.8	1,000.0	1,018.5	1,155.2	1,516.9	1,206.9	1,108.4	596.7
23	岩手縣 Iwate-ken	8.96	854.9	26.3	118.8	1,000.0	1,226.9	1,497.2	1,514.2	1,105.5	946.0	638.2
24	青森縣 Awomori-ken	9.82	876.9	15.0	108.1	1,000.0	1,314.5	1,226.1	1,471.8	1,048.2	727.1	605.3
	再掲 Dont: a. 陸奥國西部 Partie occidentale de la Province de Mutsu	9.93	883.5	16.3	100.2	1,000.0	1,257.7	1,101.6	1,420.7	1,075.9	771.2	610.8
	再掲 Dont: b. 陸奥國東部 Partie orientale de la Province de Mutsu	9.61	864.2	12.4	123.4	1,000.0	1,424.6	1,467.6	1,570.8	994.4	641.5	594.7
25	山形縣 Yamagata-ken	8.83	871.0	26.3	102.7	1,000.0	1,186.1	1,126.9	1,414.6	1,111.2	901.5	627.3
26	秋田縣 Akita-ken	8.85	857.9	24.6	117.5	1,000.0	1,152.2	1,123.4	1,389.6	1,060.5	870.0	783.8
27	福井縣 Fukui-ken	8.52	915.1	38.1	46.8	1,000.0	1,076.1	1,386.0	1,523.0	1,085.1	991.5	849.7
28	石川縣 Ishikawa-ken	8.94	925.8	35.3	38.9	1,000.0	1,150.9	1,386.5	1,389.2	1,052.3	884.9	798.1
29	富山縣 Toyama-ken	9.09	926.5	24.7	48.8	1,000.0	1,029.4	1,308.0	1,442.4	995.4	723.7	766.6
30	鳥取縣 Tottori-ken	7.75	883.2	27.5	89.3	1,000.0	1,235.5	1,279.2	1,569.4	1,080.0	1,015.1	486.5
31	島根縣 Shimane-ken	8.18	894.6	33.9	71.5	1,000.0	1,133.5	1,316.3	1,524.8	1,044.4	891.8	570.8
32	岡山縣 Okayama-ken	7.62	901.3	34.2	64.5	1,000.0	1,041.4	1,074.0	1,580.8	1,082.5	1,046.4	725.0
33	廣島縣 Hiroshima-ken	8.84	934.5	22.5	43.0	1,000.0	1,072.7	1,239.4	1,494.2	983.0	978.4	710.2
34	山口縣 Yamaguchi-ken	8.56	918.0	34.2	52.8	1,000.0	1,100.2	1,136.3	1,338.6	1,071.2	1,026.3	752.5
	再掲 Dont: a. 長門國一部及周防國 Une partie de la Province de Nagato et Province de Suwo	8.56	912.9	33.3	53.8	1,000.0	1,102.3	1,139.3	1,320.6	1,101.2	1,033.6	766.7
	b. 長門國一部 Une partie de la Province de Nagato	8.61	913.4	39.3	47.3	1,000.0	1,088.3	1,119.5	1,439.6	903.2	985.5	673.0
35	和歌山縣 Wakayama-ken	7.83	921.2	28.7	50.1	1,000.0	1,012.6	998.6	1,477.2	1,071.0	1,026.5	709.9
36	德島縣 Tokushima-ken	7.68	881.1	48.7	70.2	1,000.0	996.2	1,138.0	1,554.5	1,123.3	1,070.2	734.3
37	香川縣 Kagawa-ken	7.90	917.8	27.9	54.3	1,000.0	973.7	1,129.0	1,500.6	1,124.4	945.6	712.2
38	愛媛縣 Ehime-ken	8.16	928.2	28.0	43.8	1,000.0	1,056.0	1,129.7	1,345.1	1,118.5	970.2	694.3
39	高知縣 Kochi-ken	8.15	931.9	20.4	47.7	1,000.0	1,088.7	1,175.2	1,302.2	1,112.0	831.1	655.5
40	福岡縣 Fukuoka-ken	7.74	939.7	19.9	40.4	1,000.0	978.8	1,188.0	1,420.6	1,098.2	992.3	676.6
41	大分縣 Oita-ken	8.24	899.4	33.7	66.9	1,000.0	929.0	1,148.1	1,723.1	1,229.1	1,067.2	717.1
42	佐賀縣 Saga-ken	8.28	942.2	20.1	37.7	1,000.0	1,131.5	1,238.8	1,556.9	1,022.0	968.1	601.9
43	熊本縣 Kumamoto-ken	8.73	947.6	19.5	32.9	1,000.0	1,050.7	1,285.8	1,717.9	1,304.7	881.1	657.8
44	宮崎縣 Miyazaki-ken	7.33	935.9	16.1	48.0	1,000.0	965.4	1,096.2	1,876.0	1,128.0	748.7	671.7
45	鹿兒島縣 Kagoshima-ken	7.46	967.1	13.4	19.5	1,000.0	932.4	1,306.6	2,219.8	932.5	710.0	683.6
46	沖繩縣 Okinawa-ken	7.59	984.9	6.4	8.7	1,000.0	1,074.6	850.3	919.9	893.2	972.4	905.3
47	北海道 Hokkaido	7.97	917.4	20.6	62.0	1,000.0	1,140.5	1,251.8	1,405.3	1,150.0	872.9	823.8
	總計 Totaux	8.15	907.8	28.7	63.5	1,000.0	1,034.9	1,226.6	1,435.5	1,140.0	987.9	702.4

(1) Mariage contracté entre l'homme et la femme qui était chef de maison (groupe de famille sous la direction d'un chef) avant le mariage, par suite de mariage

ノ婚姻 par mois.

一年平均一日婚姻千ニ付各月 au 1,000 les mariages journaliers moyens d'une année.

七月 Juillet.	八月 Août.	九月 Septembre.	十月 Octobre.	十一月 Novembre.	十二月 Décembre.
758.5	738.6	898.4	937.3	950.9	1,310.5
856.8	735.3	1,006.8	916.9	1,002.8	1,189.8
851.5	691.7	1,034.2	946.1	1,095.0	1,133.3
865.4	806.8	961.9	868.8	851.5	1,282.6
756.1	706.5	994.7	961.0	982.8	1,065.1
747.8	761.4	933.7	930.9	825.0	1,242.6
772.9	732.4	1,076.7	963.2	854.7	1,047.3
785.2	701.3	1,080.3	948.5	851.8	998.6
793.7	855.0	1,034.0	916.3	946.9	1,196.2
643.4	705.4	1,137.4	1,162.7	688.8	1,092.9
849.1	792.6	1,070.0	821.6	886.9	1,119.4
885.8	810.3	973.3	1,016.0	760.0	1,023.6
650.6	596.0	941.0	982.9	784.1	1,396.3
543.4	644.9	797.1	927.3	750.6	1,249.1
813.4	675.5	995.2	936.2	852.7	1,301.4
650.4	654.9	1,086.1	1,012.8	875.6	1,365.0
666.5	659.5	1,024.4	865.0	931.2	1,288.5
688.5	701.4	1,110.0	890.4	992.3	1,123.3
753.3	846.3	1,065.3	977.0	874.5	1,082.1
839.5	807.7	974.0	1,013.8	931.7	1,078.2
756.8	850.7	1,030.1	930.5	905.6	1,136.0
650.5	691.1	820.0	886.5	871.7	1,255.8
790.3	690.2	939.0	867.9	886.2	1,114.9
677.0	832.6	999.1	954.9	835.6	1,244.8
688.4	849.0	1,014.5	955.9	855.2	1,261.2
598.0	721.7	894.9	948.5	703.2	1,134.1
584.1	561.2	567.5	940.0	847.7	1,522.1
703.9	771.4	962.3	1,102.1	1,012.1	1,336.3
717.3	695.6	798.3	986.0	996.4	1,205.9
707.9	644.4	908.6	892.0	961.1	1,003.1
717.4	816.9	1,061.4	993.5	852.5	1,173.2
703.0	857.1	1,126.2	1,070.5	849.7	1,184.7
745.3	797.2	935.9	844.4	857.9	1,151.0
891.7	699.6	953.3	1,058.5	835.9	1,190.3
903.3	723.8	960.3	1,027.7	872.0	1,134.9
744.2	748.5	1,026.8	928.6	760.0	909.0
851.8	833.2	964.0	807.8	836.5	1,122.2
803.0	852.6	957.8	900.5	896.4	1,341.7
808.1	751.3	928.2	898.3	848.8	1,105.3
801.7	809.4	937.4	864.9	891.8	1,231.3
718.4	771.0	1,017.9	898.7	1,001.1	1,043.9
806.2	842.3	1,006.8	868.5	903.4	1,105.5
876.0	835.8	1,055.2	944.7	806.1	1,060.0
885.5	804.6	1,039.7	955.7	793.5	1,061.1
822.7	1,011.2	1,142.3	882.6	876.6	1,054.0
784.3	704.9	1,042.3	907.4	1,036.1	1,229.0
668.3	710.6	1,005.3	869.3	939.8	1,197.1
695.2	857.5	1,092.0	971.7	929.5	1,069.8
728.6	790.7	1,092.5	974.1	924.8	1,182.7
917.0	887.4	954.0	981.6	934.3	1,218.5
950.2	819.6	992.9	902.1	892.9	1,100.8
763.9	811.5	1,109.3	786.1	758.2	965.6
798.4	815.1	1,123.8	808.8	835.8	1,108.5
826.3	775.7	946.4	760.9	762.3	1,047.6
754.2	759.7	1,074.1	853.0	918.2	1,157.4
730.7	642.0	869.4	916.3	971.8	1,097.2
998.7	846.9	847.9	1,188.5	1,179.9	1,302.5
845.3	699.1	894.7	895.3	933.4	1,106.6
772.5	750.2	969.4	932.5	892.7	1,168.6

第四 年齡ニ依リ分チタル婚姻 No. 4.—Mariages par âge.

婚姻千中 Sur 1,000 mariages.

下掲ノ年齡ニ在ル夫 Nombre des époux ayant l'âge des colonnes ci-dessous.

0—20	20—25	25—30	30—35	35—40	40—45	45—50	50—55	55—60	60—65	65—70	70—	計 Total.	順序 Numéros d'ordre.
9.6	202.0	374.6	193.5	100.7	49.5	33.2	17.0	11.1	5.8	1.9	1.1	1,000.0	1
17.7	241.6	390.8	184.9	78.5	40.7	22.6	10.9	7.5	2.6	1.3	0.9	1,000.0	2
17.5	222.9	391.1	188.0	84.5	43.0	25.0	12.3	9.1	3.8	1.4	1.4	1,000.0	a.
18.2	272.3	390.3	179.8	68.5	36.9	18.7	8.5	5.0	0.6	1.2	—	1,000.0	b.
15.2	214.9	361.1	197.0	103.0	49.6	29.2	15.1	8.2	4.0	1.8	0.9	1,000.0	3
11.0	254.4	407.6	162.0	77.6	36.3	26.4	10.2	7.4	4.4	2.0	0.7	1,000.0	4
24.9	268.2	380.7	167.6	79.8	34.5	22.6	10.2	6.5	3.0	1.5	0.5	1,000.0	5
24.0	263.1	377.6	166.3	84.3	37.8	23.9	10.4	6.7	3.5	1.8	0.6	1,000.0	a.
22.1	256.3	397.9	181.4	75.9	26.1	19.5	10.1	8.1	1.6	0.7	0.3	1,000.0	b.
36.9	328.5	367.3	148.8	56.0	27.6	19.7	9.2	2.0	2.0	1.3	0.7	1,000.0	c.
35.5	291.3	319.5	153.0	84.7	43.3	31.1	17.0	12.1	6.6	4.3	1.6	1,000.0	6
74.9	346.3	327.6	127.8	56.4	30.1	17.6	8.4	6.2	3.2	0.9	0.6	1,000.0	7
51.9	364.9	336.5	126.1	58.9	26.6	15.6	9.0	5.2	3.9	1.1	0.3	1,000.0	8
45.6	373.2	327.9	125.9	62.7	26.8	16.6	9.1	7.6	2.7	1.2	0.7	1,000.0	9
77.5	389.5	301.8	111.6	53.8	25.6	18.0	9.6	7.2	3.2	1.8	0.4	1,000.0	10
73.9	379.0	297.4	114.8	54.8	28.4	24.1	12.2	8.3	3.7	1.8	1.6	1,000.0	11
69.8	360.4	312.3	115.2	58.8	33.3	23.8	11.3	9.0	4.0	1.6	0.5	1,000.0	12
37.1	300.5	355.7	158.1	72.5	35.4	19.8	6.6	8.4	3.3	1.5	1.1	1,000.0	13
34.1	299.3	374.6	154.4	68.1	31.5	15.2	10.0	8.1	2.2	1.9	0.6	1,000.0	14
25.9	285.6	392.7	156.6	64.9	31.8	20.1	10.9	5.8	3.7	1.2	0.8	1,000.0	15
55.8	410.2	382.4	97.1	45.1	23.5	17.0	9.3	4.4	3.2	0.9	1.1	1,000.0	16
27.7	268.4	391.0	172.4	69.2	32.2	17.4	11.5	5.5	3.1	1.2	0.4	1,000.0	17
21.2	229.8	388.3	212.6	83.9	28.5	16.5	8.3	7.5	2.4	0.5	0.5	1,000.0	18
25.8	266.2	378.2	169.6	80.4	36.8	19.4	8.8	8.1	4.1	2.0	0.6	1,000.0	19
25.4	274.2	384.8	164.0	75.9	34.8	18.0	8.0	8.3	4.0	2.1	0.5	1,000.0	a.
28.0	212.8	333.6	206.7	111.2	50.8	28.9	14.0	7.0	4.4	1.7	0.9	1,000.0	b.
28.5	300.2	381.4	154.7	62.8	31.3	16.8	10.2	7.8	3.8	2.0	0.5	1,000.0	20
51.9	381.1	320.6	116.1	53.2	29.4	21.4	9.8	7.5	5.7	2.0	1.3	1,000.0	21
35.8	388.6	273.8	108.0	57.3	32.6	21.7	13.2	10.0	5.3	2.0	1.7	1,000.0	22
143.4	391.0	252.2	103.4	46.1	27.5	17.1	8.0	6.7	3.1	1.4	0.1	1,000.0	23
114.5	468.8	244.4	82.9	37.5	23.3	15.0	6.2	3.3	2.2	1.1	0.4	1,000.0	24
82.7	475.4	260.3	86.4	40.5	25.4	15.9	5.8	3.5	2.5	1.0	0.6	1,000.0	a.
177.5	455.9	213.6	76.1	31.7	19.2	13.2	7.2	2.8	1.6	1.2	—	1,000.0	b.
79.3	358.4	310.4	117.5	58.1	31.7	21.0	10.5	8.0	3.2	1.5	0.4	1,000.0	25
89.0	396.7	280.4	108.2	58.4	30.9	20.7	9.2	6.6	2.9	1.5	0.5	1,000.0	26
50.9	324.7	345.3	144.6	65.6	28.2	19.0	8.8	7.4	2.2	2.6	0.7	1,000.0	27
34.6	290.5	367.3	156.0	78.1	35.9	18.1	9.9	8.5	3.1	1.7	1.3	1,000.0	28
33.9	348.3	355.0	126.6	60.6	28.9	19.1	8.8	6.7	4.1	0.7	1.3	1,000.0	29
85.4	386.5	292.7	109.2	55.0	25.8	20.1	11.9	7.4	3.4	2.0	0.6	1,000.0	30
62.6	296.0	303.3	151.3	83.9	45.8	26.2	13.8	9.3	4.9	2.1	0.8	1,000.0	31
42.9	322.3	325.7	146.4	78.8	35.9	23.7	11.1	7.8	3.4	1.4	0.6	1,000.0	32
42.4	302.3	307.6	159.0	90.3	39.4	27.2	11.7	10.5	5.4	2.7	1.5	1,000.0	33
25.5	261.9	335.5	175.2	92.2	47.3	26.9	17.3	8.4	4.9	3.6	1.3	1,000.0	34
24.9	257.2	336.9	177.1	92.6	48.9	27.7	16.6	8.7	4.7	3.5	1.2	1,000.0	a.
29.1	288.2	327.5	164.5	90.2	38.6	21.8	21.1	6.6	5.8	4.4	2.2	1,000.0	b.
28.7	255.3	335.9	195.6	96.3	41.8	21.6	12.0	7.1	3.5	1.4	0.8	1,000.0	35
67.5	327.8	318.8	132.6	66.6	33.1	23.5	13.5	7.2	5.8	2.5	1.1	1,000.0	36
35.1	307.0	350.2	160.6	73.8	32.5	19.2	10.9	5.8	3.9	1.0	—	1,000.0	37
36.2	332.5	315.9	146.5	75.5	38.8	25.3	12.0	8.7	5.6	1.6	1.4	1,000.0	38
75.6	391.7	279.7	105.8	56.9	37.7	19.2	13.7	9.6	5.1	3.2	1.8	1,000.0	39
36.7	273.3	334.0	162.9	83.8	44.8	30.0	14.0	9.8	5.9	2.9	1.9	1,000.0	40
37.1	276.9	332.6	159.4	81.7	41.6	30.5	15.3	12.1	8.2	3.1	1.5	1,000.0	41
31.8	288.7	360.4	155.7	68.3	39.9	22.4	14.8	8.7	5.9	2.0	1.4	1,000.0	42
38.0	272.2	330.6	158.7	85.5	46.0	29.2	16.0	10.7	6.9	4.1	2.1	1,000.0	43
58.9	331.5	283.5	133.5	75.9	49.9	31.2	14.4	10.0	7.9	2.6	0.7	1,000.0	44
26.5	264.9	338.8	185.2	86.9	48.0	23.3	12.5	6.7	3.9	2.1	1.2	1,000.0	45
137.4	380.2	224.2	122.0	65.0	33.2	19.8	7.9	7.0	2.5	0.5	0.3	1,000.0	46
34.5	318.8	319.1	149.4	80.8	40.1	27.6	14.2	9.6	3.6	1.8	0.5	1,000.0	47
46.5	313.2	335.6	147.4	72.0	36.0	22.7	11.6	8.0	4.2	1.9	0.9	1,000.0	

l'époux entre dans la maison de sa femme.

(2) Mariage contracté entre le fils adoptif et la fille de chef de maison qui l'a adopté.

婚姻ノ部

Mariages.

(大正二年) 第四ノ終乃至第七

(1913.) Nos. 4 (*suite et fin*)—7.

第四 年齢ニ依リ分チタル婚姻 (終)
No. 4.—Mariages par âge. (*Suite et fin.*)

第五 配偶上ノ身分ニ依リ分チタル婚姻
No. 5.—Mariages par état civil.

順序 Numéros d'ordre.	府縣北海道 Districts. (Fu, ken et Hokkaido.)	婚姻千中 Sur 1,000 mariages. 下欄ノ年齢ニ在ル妻 Nombre des épouses ayant l'âge des colonnes ci-dessous. 0—15	15—20	20—25	25—30	30—35	35—40	40—45	45—50	50—55	55—60	60—65	65—70	70—	計 Total.	夫ノ身分 État civil des époux. 初婚者 Célibataires.	前ニタル配偶者死別者レ Veufs.	前トシテ配偶者離婚者セ Divorcés.	身分不詳 État civil inconnu.	計 Total.
1	東京府 Tokio-fu	0.1	161.9	425.2	221.6	97.1	49.7	21.3	12.1	5.7	3.4	1.1	0.6	0.2	1,000.0	819.8	86.8	67.1	26.3	1,000.0
2	京都府 Kioto-fu	—	221.4	463.7	166.9	77.0	39.4	14.9	9.3	4.5	2.0	0.7	0.1	0.1	1,000.0	855.1	71.9	69.7	3.3	1,000.0
	再掲 Dont: a. 山城國 Province d'Yamashiro	—	210.2	458.0	168.0	84.3	42.3	17.9	10.2	5.3	2.7	0.7	0.2	0.2	1,000.0	851.6	72.3	70.9	5.2	1,000.0
	b. 丹波國一部 丘丹後國 Une partie de la Province de Tamba et Province de Tango.	—	239.8	472.9	165.2	65.0	34.5	10.0	7.9	3.2	0.9	0.6	—	—	1,000.0	860.9	71.2	67.6	0.3	1,000.0
3	大阪府 Osaka-fu	—	180.7	418.5	196.2	106.5	50.8	24.6	13.9	5.0	2.8	0.8	0.1	0.1	1,000.0	862.1	73.4	59.1	0.4	1,000.0
4	神奈川縣 Kanagawa-ken	0.1	150.3	499.6	198.5	74.4	38.7	17.6	9.9	6.3	2.9	1.2	0.5	—	1,000.0	848.6	74.2	69.4	7.8	1,000.0
5	兵庫縣 Hiogo-ken	0.3	265.7	448.2	147.8	68.0	37.7	16.5	9.1	2.8	2.3	1.2	0.3	0.1	1,000.0	875.4	65.0	58.1	1.5	1,000.0
	再掲 Dont: a. 播磨國一部 及攝津國 Une partie de la Province de Setsu et Province de Harima	0.4	261.8	445.8	145.8	71.1	40.5	17.8	9.6	2.9	2.4	1.4	0.3	0.2	1,000.0	878.9	63.4	56.0	1.7	1,000.0
	b. 但馬國及 丹波國一部 Province de Tajima et une partie de la Province de Tamba	—	240.0	475.1	164.8	62.2	29.9	14.0	7.5	2.6	2.6	1.3	—	—	1,000.0	865.8	67.4	65.5	1.3	1,000.0
	c. 淡路國 Province d'Awaji	—	345.6	410.8	127.7	57.3	33.6	12.5	8.5	2.0	1.3	—	0.7	—	1,000.0	869.6	71.8	57.9	0.7	1,000.0
6	長崎縣 Nagasaki-ken	—	247.2	398.4	167.7	89.1	43.9	25.4	14.1	7.0	3.6	1.9	1.3	0.4	1,000.0	844.1	79.0	75.5	1.4	1,000.0
7	新潟縣 Niigata-ken	0.5	282.2	420.3	169.0	70.8	30.8	13.4	7.4	2.8	1.9	0.7	0.1	0.1	1,000.0	786.6	85.2	121.5	6.7	1,000.0
8	埼玉縣 Saitama-ken	0.2	179.4	509.3	195.4	65.1	30.6	9.6	6.2	2.5	1.2	0.3	0.2	—	1,000.0	829.8	88.1	77.9	4.2	1,000.0
9	群馬縣 Gumma-ken	—	165.4	497.0	207.9	73.0	29.5	13.6	7.5	3.1	1.7	0.7	0.5	0.1	1,000.0	839.3	74.9	84.0	1.8	1,000.0
10	千葉縣 Chiba-ken	0.3	298.7	439.6	148.6	60.8	26.3	12.4	5.7	4.6	1.9	0.7	0.3	0.1	1,000.0	834.9	76.3	85.6	3.2	1,000.0
11	茨城縣 Ibaraki-ken	—	232.6	491.8	150.1	62.3	29.4	16.2	8.7	4.6	1.9	1.6	0.5	0.3	1,000.0	855.1	71.4	68.2	5.3	1,000.0
12	栃木縣 Tochigi-ken	—	225.7	469.5	165.2	70.8	33.6	16.9	9.9	5.5	1.5	1.1	0.3	—	1,000.0	845.0	71.1	79.6	4.3	1,000.0
13	滋賀縣 Shiga-ken	—	185.6	466.9	206.0	83.6	36.1	10.0	7.1	2.1	1.7	0.9	—	—	1,000.0	867.3	75.8	56.7	0.2	1,000.0
14	奈良縣 Nara-ken	—	208.2	487.8	164.6	70.6	34.1	15.2	9.7	4.8	2.4	2.2	0.4	—	1,000.0	874.7	62.9	62.2	0.2	1,000.0
15	三重縣 Miye-ken	—	252.0	459.0	167.2	62.9	32.7	12.1	7.3	3.0	2.5	0.9	—	0.4	1,000.0	850.0	74.2	75.8	—	1,000.0
16	愛知縣 Aichi-ken	0.1	258.3	444.3	166.6	73.7	31.6	12.8	6.6	2.8	2.2	0.6	0.4	—	1,000.0	854.5	68.4	72.8	4.3	1,000.0
	再掲 Dont: a. 美濃國 Province de Mino	—	281.7	435.7	160.0	63.9	33.4	12.1	7.0	2.6	2.2	0.8	0.3	0.3	1,000.0	848.5	75.9	75.7	1.9	1,000.0
	b. 飛騨國 Province de Hida	—	208.4	377.4	200.5	120.9	54.3	20.1	8.8	2.6	6.1	0.9	—	—	1,000.0	773.2	84.1	139.2	3.5	1,000.0
17	岐阜縣 Gifu-ken	—	272.2	428.2	165.3	71.3	36.2	13.1	7.2	2.6	2.7	0.8	0.2	0.2	1,000.0	838.8	76.9	82.1	2.2	1,000.0
18	静岡縣 Shidzuoka-ken	0.2	367.0	430.0	113.6	44.8	22.5	9.6	5.9	3.0	2.2	0.6	0.4	0.2	1,000.0	816.4	68.7	111.1	3.8	1,000.0
19	山梨縣 Yamanashi-ken	—	135.2	469.5	256.0	81.2	35.0	12.4	6.9	3.2	1.8	0.2	0.4	0.2	1,000.0	844.7	70.2	81.1	4.0	1,000.0
20	長野縣 Nagano-ken	0.1	177.0	479.7	210.5	73.2	32.4	12.9	6.8	4.5	1.8	0.7	0.2	0.2	1,000.0	847.7	73.6	75.1	3.6	1,000.0
21	宮城縣 Miyagi-ken	1.1	357.1	414.7	118.3	50.5	29.8	11.8	9.2	3.9	1.9	0.9	0.6	0.2	1,000.0	830.4	70.1	99.0	0.5	1,000.0
22	福島縣 Fukushima-ken	0.3	299.3	427.9	139.7	66.6	32.1	16.0	8.8	5.2	2.2	1.2	0.4	0.3	1,000.0	814.9	80.8	96.7	7.6	1,000.0
23	岩手縣 Iwate-ken	0.8	498.0	304.7	108.9	48.9	20.9	9.3	4.2	2.4	1.1	0.5	0.3	—	1,000.0	790.4	84.5	119.7	5.4	1,000.0
24	青森縣 Awomori-ken	2.2	557.3	298.3	74.2	36.4	15.0	8.3	4.5	1.6	1.2	0.8	0.2	—	1,000.0	803.0	86.4	107.6	3.0	1,000.0
	再掲 Dont: a. 陸奥國西部 Partie occidentale de la Province de Mutsu	2.9	579.5	275.2	70.7	36.4	16.9	8.7	5.8	1.2	1.7	1.0	—	—	1,000.0	794.4	91.6	110.1	3.9	1,000.0
	b. 陸奥國東部 Partie orientale de la Province de Mutsu	0.8	514.0	343.0	80.9	36.5	11.2	8.0	2.0	2.4	0.4	0.4	0.4	—	1,000.0	819.7	76.5	102.6	1.2	1,000.0
25	山形縣 Yamagata-ken	0.5	332.0	399.7	143.6	63.3	31.4	14.1	7.9	3.7	2.0	1.4	0.4	—	1,000.0	814.0	81.2	98.8	6.0	1,000.0
26	秋田縣 Akita-ken	1.5	509.4	291.6	99.1	49.4	24.3	11.8	6.6	3.6	1.4	0.7	0.6	—	1,000.0	789.0	76.0	129.6	5.4	1,000.0
27	福井縣 Fukui-ken	0.5	367.1	407.6	118.3	51.4	29.5	9.6	7.9	1.7	2.6	0.9	0.5	—	1,000.0	811.1	98.6	87.9	2.4	1,000.0
28	石川縣 Ishikawa-ken	0.7	378.5	360.6	133.5	69.3	34.2	11.8	5.9	3.3	1.4	0.4	0.4	—	1,000.0	812.5	99.2	83.8	4.5	1,000.0
29	富山縣 Toyama-ken	0.7	489.5	299.5	108.3	49.5	27.4	12.9	6.7	3.0	0.9	1.1	0.4	0.1	1,000.0	824.0	101.8	71.7	2.5	1,000.0
30	鳥取縣 Tottori-ken	0.3	304.3	411.8	163.1	57.6	27.8	12.2	12.5	4.2	4.5	1.4	0.3	—	1,000.0	856.5	58.4	83.4	1.7	1,000.0
31	島根縣 Shimane-ken	0.3	289.0	375.3	159.1	83.4	46.3	22.1	13.7	5.4	2.8	1.6	1.0	—	1,000.0	835.6	69.9	86.7	7.8	1,000.0
32	岡山縣 Okayama-ken	—	304.5	429.6	129.5	68.4	33.8	16.0	9.7	3.8	3.0	1.2	0.5	—	1,000.0	866.4	70.4	61.5	1.7	1,000.0
33	廣島縣 Hiroshima-ken	0.3	355.4	373.3	127.7	69.7	34.0	18.4	10.4	6.1	2.6	1.6	0.3	0.2	1,000.0	793.1	81.6	110.3	15.0	1,000.0
34	山口縣 Yamaguchi-ken	0.4	312.9	394.1	143.0	71.0	39.2	20.1	10.7	4.1	2.9	1.2	0.4	—	1,000.0	817.7	82.1	89.4	10.8	1,000.0
	再掲 Dont: a. 長門國一部 及周防國 Une partie de la Province de Nagato et Province de Suwo	0.5	310.3	392.9	146.8	72.2	39.6	19.8	10.0	3.9	2.7	0.9	0.4	—	1,000.0	813.3	84.3	92.8	9.6	1,000.0
	b. 長門國一部 Une partie de la Province de Nagato	—	327.5	401.0	121.6	64.1	37.1	21.8	14.6	5.1	3.6	2.9	0.7	—	1,000.0	842.8	69.9	69.9	17.4	1,000.0
35	和歌山縣 Wakayama-ken	0.2	244.0	447.4	156.6	79.6	40.0	16.3	7.9	3.9	2.7	1.0	0.2	0.2	1,000.0	858.0	78.7	64.3	4.0	1,000.0
36	德島縣 Tokushima-ken	0.7	287.4	415.1	157.0	65.4	32.7	17.2	12.4	5.9	2.7	2.1	1.2	0.2	1,000.0	853.8	83.1	60.2	2.9	1,000.0
37	香川縣 Kagawa-ken	0.2	310.5	424.9	138.6	67.0	27.2	16.3	7.3	4.1	2.5	1.0	0.2	0.2	1,000.0	850.6	67.4	78.3	3.7	1,000.0
38	愛媛縣 Ehime-ken	0.2	316.4	396.9	136.8	73.2	33.7	23.3	13.0	4.0	2.8	1.9	0.6	0.2	1,000.0	820.7	76.0	96.8	6.5	1,000.0
39	高知縣 Kochi-ken	0.5	375.0	376.8	131.9	51.7	27.6	17.1	7.6	5.9	2.8	1.6	1.1	0.4	1,000.0	849.6	60.6	86.6	3.2	1,000.0
40	福岡縣 Fukuoka-ken	—	258.3	412.0	162.8	80.3	43.0	20.5	13.7	4.4	3.1	1.3	0.2	0.4	1,000.0	836.3	83.8	75.3	4.6	1,000.0
41	大分縣 Oita-ken	0.4	276.1	374.0	173.6	86.3	42.2	20.9	13.2	6.5	3.8	1.9	1.1	—	1,000.0	817.8	93.0	88.1	6.1	1,000.0
42	佐賀縣 Saga-ken	0.1	228.5	451.5	176.9	73.3	34.8	14.6	11.9	5.3	1.9	0.5	0.7	—	1,000.0	842.5	81.9	69.7	5.9	1,000.0
43	熊本縣 Kumamoto-ken	0.4	242.7	401.4	178.7	84.3	46.3	22.6	13.6	5.6	2.0	1.6	0.6	0.2	1,000.0	825.6	86.6	80.6	7.2	1,000.0
44	宮崎縣 Miyazaki-ken	0.5	291.4	374.1	157.0	82.7	47.1	24.2	12.8	6.5	2.3	1.2	0.2	—	1,000.0	853.9	65.7	74.1	6.3	1,000.0
45	鹿兒島縣 Kagoshima-ken	0.1	204.9	414.4	206.1	91.8	48.1	20.2	8.6	2.9	1.6	0.8	0.4	0.1	1,000.0	895.1	53.8	47.0	4.1	1,000.0
46	沖繩縣 Okinawa-ken	—	256.0	443.2	168.9	73.2	31.5	16.4	7.2	1.7	1.7	0.2	—	—	1,000.0	824.1	47.4	121.8	6.7	1,000.0
47	北海道 Hokkaido	0.8	397.2	329.4	129.6	64.8	37.9	20.4	10.9	4.8	2.7	1.1	0.1	0.3	1,000.0	855.5	54.5	63.6	26.0	1,000.0
	總計 Totaux	0.3	281.4	418.7	159.9	71.2	35.2	16.1	9.2	4.1	2.3	1.1	0.4	0.1	1,000.0	835.4	76.4	82.0	6.2	1,000.0

第六 夫妻相互ノ年齢ニ依リ分チタル婚姻 府縣北海道ノ總計
No. 6.—Proportion générale des mariages selon l'âge respectif de chacun des époux. (D'après les chiffres totaux des districts ou fu, ken et Hokkaido.)

夫又ハ妻ノ年齢 Âge des époux ou des épouses.		年齢 Âge. 0—15	15—20	20—25	25—30	30—35	35—40	40—45	45—50	50—55	55—60	60—65	65—70	70—	計 Total.
		妻 Épouse.													
夫ノ年齢ニ依リ分チタル各階級ノ婚姻千中 Sur 1,000 mariages de chaque groupe d'âge des époux.	0—20	1.8	724.1	255.0	16.4	2.2	0.5	—	—	—	—	—	—	—	1,000.0
	20—25	0.5	457.0	475.5	58.4	7.0	1.3	0.2	0.0	—	—	—	—	—	1,000.0
	25—30	0.2	255.4	532.8	172.4	32.2	5.8	1.0	0.2	0.0	—	—	—	—	1,000.0
	30—35	0.0	104.2	398.7	318.1	136.1	34.3	6.8	1.6	0.2	0.0	—	—	—	1,000.0
	35—40	—	39.1	215.0	316.8	264.9	124.9	30.8	6.9	1.2	0.4	—	—	—	1,000.0
	40—45	—	13.2	100.6	242.2	289.0	226.8	92.0	28.6	5.9	1.5	0.1	0.1	—	1,000.0
	45—50	—	5.0	41.0	143.2	245.2	253.4	174.8	99.0	27.4	9.0	1.7	0.3	—	1,000.0
	50—55	—	2.2	19.7	69.1	165.0	230.9	215.2	178.6	78.0	29.7	9.2	2.4	—	1,000.0
	55—60	—	2.3	12.5	45.8	97.7	184.9	199.4	214.5	137.1	74.8	26.7	3.2	1.1	1,000.0
	60—65	—	1.1	3.3	24.4	60.3	112.8	168.7	210.7	179.2	137.7	77.4	21.6	2.8	1,000.0
	65—70	—	1.2	6.2	13.6	42.1	74.4	132.6	178.4	158.6	194.6	120.2	62.0	16.1	1,000.0
	70—	—	—	5.0	12.5	20.0	44.9	109.7	142.1	147.1	147.1	149.6	137.2	84.8	1,000.0
	計 Total	0.3	281.4	418.7	159.9	71.2	35.2	16.1	9.2	4.1	2.3	1.1	0.4	0.1	1,000.0
		夫 Époux.													
妻ノ年齢ニ依リ分チタル各階級ノ婚姻千中 Sur 1,000 mariages de chaque groupe d'âge des épouses.	0—15	278.2	511.3	203.0	7.5	—	—	—	—	—	—	—	—	—	1,000.0
	15—20	119.8	508.6	304.7	54.6	10.0	1.7	0.4	0.1	0.1	0.0	0.0	—	—	1,000.0
	20—25	28.3	355.6	427.0	140.3	37.0	8.7	2.2	0.6	0.3	0.0	0.0	0.0	—	1,000.0
	25—30	4.8	114.3	362.0	293.3	142.6	54.5	20.3	5.0	2.3	0.6	0.2	0.1	—	1,000.0
	30—35	1.4	30.8	151.8	281.5	267.6	145.8	78.2	27.0	11.0	3.5	1.1	0.3	—	1,000.0
	35—40	0.6	11.7	55.0	144.3	255.6	231.9	163.8	76.5	42.1	13.4	3.9	1.2	—	1,000.0
	40—45	—	6.5	20.6	62.1	137.6	205.7	246.9	155.8	99.1	44.0	15.4	6.3	—	1,000.0
	45—50	—	0.8	7.0	24.9	54.1	111.6	243.8	225.5	186.0	95.8	36.2	14.3	—	1,000.0
	50—55	—	—	1.7	5.6	21.3	51.5	150.4	219.2	264.5	181.2	71.6	33.0	—	1,000.0
	55—60	—	—	—	1.0	11.1	24.1	88.4	149.6	259.0	250.0	157.6	59.2	—	1,000.0
	60—65	—	—	—	—	—	4.4	37.4	101.3	202.6	308.4	218.7	182.2	—	1,000.0
	65—70	—	—	—	—	—	—	5.9	17.5	70.2	64.3	228.1	292.4	321.6	1,000.0
	70—	—	—	—	—	—	—	—	—	—	71.4	89.3	232.1	607.2	1,000.0
	計 Total	46.5	313.2	335.6	147.4	72.0	36.0	22.7	11.6	8.0	4.2	1.9	0.9	1,000.0	

第七 夫妻相互ノ配偶上ノ身分ニ依リ分チタル婚姻 府縣北海道ノ總計
No. 7.—Proportion générale des mariages par état civil de chacun des époux. (D'après les chiffres totaux des districts ou fu, ken et Hokkaido.)

夫又ハ妻ノ身分 État civil des époux ou des épouses.		身分 État civil. 初婚者 Célibataires.	前配偶者ニ死別レタル者 Veufs.	前配偶者ト離婚セシ者 Divorcés.	身分不詳 État civil inconnu.	計 Total.
		妻 Épouse.				
夫タル各種身分ニ依リ分チタル千中 Sur 1,000 maris de chaque catégorie d'état civil des époux.	初婚者 Célibataires.	941.8	17.2	37.1	3.9	1,000.0
	前配偶者ニ死別レタル者 Veufs.	604.3	117.7	267.2	10.8	1,000.0
	前配偶者ト離婚セシ者 Divorcés.	623.5	46.0	322.2	8.3	1,000.0
	身分不詳 État civil inconnu.	662.0	77.3	141.3	119.4	1,000.0
	計 Total.	888.1	27.6	78.7	5.6	1,000.0
		夫 Époux.				
妻タル各種身分ニ依リ分チタル千中 Sur 1,000 femmes de chaque catégorie d'état civil des époux.	初婚者 Célibataires.	885.8	52.0	57.6	4.6	1,000.0
	前配偶者ニ死別レタル者 Veuves.	520.4	325.6	136.5	17.5	1,000.0
	前配偶者ト離婚セシ者 Divorcées.	393.6	259.4	335.8	11.2	1,000.0
	身分不詳 État civil inconnu.	594.7	149.0	122.3	134.0	1,000.0
	計 Total.	835.4	76.4	82.0	6.2	1,000.0

婚姻ノ部（大正二年）第八

Mariages. (1913.) No. 8.

第八 夫妻各自ノ年齢及配偶ノ身分ニ依リ分チタル婚姻
府縣北海道ノ總計

No. 8.—Proportion générale des mariages par âge et par état civil de chacun des époux.
(D'après les chiffres totaux des districts ou fu, ken et Hokkaido.)

年齢 Âge.	夫 Époux. 初婚者 Célibataires.	前ニ配偶者ヲ死別シタル者 Veufs.	前ニ配偶者ト離婚シタル者 Divorcés.	身分不詳 État civil inconnu.	計 Total.	妻 Épouse. 初婚者 Célibataires.	前ニ配偶者ヲ死別シタル者 Veuves.	前ニ配偶者ト離婚シタル者 Divorcées.	身分不詳 État civil inconnu.	計 Total.
	各身分千中 Sur 1,000 de chaque état civil.									
0—15	54.9	0.6	7.6	6.3	46.5	0.3	—	—	—	0.3
15—20						312.2	10.1	39.1	124.0	281.4
20—25	361.9	19.1	106.6	106.0	313.2	448.1	109.7	208.2	248.3	418.7
25—30	365.7	109.2	249.2	208.6	335.6	149.3	220.4	255.5	194.5	159.9
30—35	133.0	200.9	241.0	184.5	147.4	53.6	229.0	209.3	146.9	71.2
35—40	49.3	210.9	166.7	159.5	72.0	21.8	158.7	137.7	106.4	35.2
40—45	18.7	156.9	94.4	103.4	36.0	8.3	105.3	69.7	64.7	16.1
45—50	8.9	124.9	63.5	88.8	22.7	3.8	77.8	42.9	52.2	9.2
50—55	4.0	70.6	31.8	55.1	11.6	1.5	43.0	18.8	28.4	4.1
55—60	2.2	53.0	21.9	47.2	8.0	0.7	25.9	11.2	18.8	2.3
60—65	0.9	30.9	10.8	26.8	4.2	0.3	12.5	5.2	9.6	1.1
65—70	0.4	15.0	4.3	9.7	1.9	0.1	5.9	1.9	3.3	0.4
70—	0.1	8.0	2.2	4.1	0.9	0.0	1.7	0.5	2.9	0.1
計 Total	1,000.0	1,000.0	1,000.0	1,000.0	1,000.0	1,000.0	1,000.0	1,000.0	1,000.0	1,000.0
	各年齢級千中 Sur 1,000 de chaque classe d'âge.									
0—15	984.7	1.0	13.5	0.8	1,000.0	1,000.0	—	—	—	1,000.0
15—20						985.6	1.0	10.9	2.5	1,000.0
20—25	965.3	4.7	27.9	2.1	1,000.0	950.4	7.2	32.1	3.3	1,000.0
25—30	910.4	24.8	60.9	3.9	1,000.0	829.5	37.9	125.8	6.8	1,000.0
30—35	754.0	104.1	134.1	7.8	1,000.0	668.6	88.7	231.2	11.5	1,000.0
35—40	572.4	228.9	189.9	13.8	1,000.0	550.6	124.6	308.0	16.8	1,000.0
40—45	433.7	333.2	215.2	17.9	1,000.0	456.3	180.7	340.7	22.3	1,000.0
45—50	326.7	419.8	229.1	24.4	1,000.0	369.3	233.0	366.3	31.4	1,000.0
50—55	283.7	463.3	223.5	29.5	1,000.0	319.9	286.4	355.7	38.0	1,000.0
55—60	232.8	505.8	224.6	36.8	1,000.0	264.1	309.2	381.5	45.2	1,000.0
60—65	186.4	563.6	210.2	39.8	1,000.0	233.5	328.2	387.7	50.6	1,000.0
65—70	167.3	610.9	189.6	32.2	1,000.0	163.7	409.4	380.1	46.8	1,000.0
70—	119.7	658.4	194.5	27.4	1,000.0	196.4	357.2	321.4	125.0	1,000.0
計 Total	835.4	76.4	82.0	6.2	1,000.0	888.1	27.6	78.7	5.6	1,000.0

離婚ノ部（大正二年）第一乃至第三

Divorces. (1913.) Nos. 1—3.

順序 Numéros d'ordre.	府縣北海道 Districts. (Fu, ken et Hokkaido.)	第一 人口ニ對スル離婚 No. 1.—Rapport du nombre des divorces au chiffre de la population. 人口千ニ付離婚 Proportion des divorces par 1,000 habitants.	第二 婚姻ニ對スル離婚 No. 2.—Rapport du nombre des divorces au nombre des mariages. 婚姻千ニ付離婚 Proportion des divorces pour 1,000 mariages.	第三 離婚種別 No. 3.—Divorces par catégorie. 離婚千中 Sur 1,000 divorces. 妻カ夫ノ家ヲ去ル離婚 Divorces dont la femme a quitté la maison de son mari.	夫カ妻ノ家ヲ去ル離婚 Divorces dont le mari a quitté la maison de sa femme.	離婚ノ方ニ留ル者ハ其家ニ留ル離婚 Divorces dont les parties restent dans la même maison après le divorce.	計 Total.
1	東京府 Tokio-fu	1.05	140.0	878.1	91.8	30.1	1,000.0
2	京都府 Kioto-fu	0.88	120.1	847.5	121.1	31.4	1,000.0
	再掲 Dont: a. 山城國 Province d'Yamashiro	0.99	139.6	863.2	103.6	33.2	1,000.0
	再掲 Dont: b. 丹後國一部及丹波國 Une partie de la Province de Tamba et Province de Tango	0.70	87.9	806.7	166.7	26.6	1,000.0
3	大阪府 Osaka-fu	0.79	120.5	864.3	94.3	41.4	1,000.0
4	神奈川縣 Kanagawa-ken	0.87	115.8	855.6	105.3	39.1	1,000.0
5	兵庫縣 Hiogo-ken	0.85	113.0	854.0	102.9	43.1	1,000.0
	再掲 Dont: a. 攝津國一部 Une partie de la Province de Setsu et Province de Harima	0.87	119.8	869.5	81.9	48.6	1,000.0
	再掲 Dont: b. 但馬國及丹波國一部 Province de Tajima et une partie de la Province de Tamba	0.87	102.6	825.4	152.4	22.2	1,000.0
	再掲 Dont: c. 淡路國 Province d'Awaji	0.66	85.6	769.2	192.3	38.5	1,000.0
6	長崎縣 Nagasaki-ken	0.90	126.8	902.9	65.4	31.7	1,000.0
7	新潟縣 Niigata-ken	1.17	187.6	815.4	135.1	49.5	1,000.0
8	埼玉縣 Saitama-ken	1.01	113.2	868.7	116.9	14.4	1,000.0
9	群馬縣 Gumma-ken	1.10	129.1	877.1	104.4	18.5	1,000.0
10	千葉縣 Chiba-ken	1.02	128.0	782.7	180.8	36.5	1,000.0
11	茨城縣 Ibaraki-ken	0.86	106.1	822.5	166.7	10.8	1,000.0
12	栃木縣 Tochigi-ken	1.06	123.9	863.0	128.4	8.6	1,000.0
13	奈良縣 Nara-ken	0.87	110.6	854.9	125.2	19.9	1,000.0
14	三重縣 Miye-ken	0.92	114.1	870.6	105.3	24.1	1,000.0
15	愛知縣 Aichi-ken	1.11	139.9	889.1	90.2	20.7	1,000.0
16	靜岡縣 Shidzuoka-ken	1.49	164.1	816.5	158.7	24.8	1,000.0
17	山梨縣 Yamanashi-ken	1.04	123.9	851.3	132.4	16.3	1,000.0
18	滋賀縣 Shiga-ken	0.80	93.3	873.6	98.5	27.9	1,000.0
19	岐阜縣 Gifu-ken	1.12	135	869.0	99.3	31.7	1,000.0
	再掲 Dont: a. 美濃國 Province de Mino	10.4	125.3	874.7	96.3	29.0	1,000.0
	再掲 Dont: b. 飛騨國 Province de Hida	17.6	203.2	844.8	112.1	43.1	1,000.0
20	長野縣 Nagano-ken	0.94	114.8	854.0	123.1	22.9	1,000.0
21	宮城縣 Miyagi-ken	1.39	148.7	789.9	187.3	22.8	1,000.0
22	福島縣 Fukushima-ken	1.29	150.0	850.9	125.8	23.3	1,000.0
23	岩手縣 Iwate-ken	1.44	160.3	794.8	189.2	16.0	1,000.0
24	青森縣 Awomori-ken	1.58	160.1	845.8	144.9	9.3	1,000.0
	再掲 Dont: a. 陸奥國西部 Partie occidentale de la Province de Mutsu	1.60	161.0	856.2	138.7	5.1	1,000.0
	再掲 Dont: b. 陸奥國東部 Partie orientale de la Province de Mutsu	1.54	160.7	825.4	157.1	17.5	1,000.0
25	山形縣 Yamagata-ken	1.34	151.7	783.3	172.7	44.0	1,000.0
26	秋田縣 Akita-ken	1.68	189.9	781.2	203.9	14.9	1,000.0
27	福井縣 Fukui-ken	1.18	138.0	822.4	137.5	40.1	1,000.0
28	石川縣 Ishikawa-ken	1.18	142.3	870.9	91.1	38.0	1,000.0
29	富山縣 Toyama-ken	1.11	122.1	870.1	106.9	23.0	1,000.0
30	鳥取縣 Tottori-ken	1.18	152.6	843.9	145.0	11.1	1,000.0
31	島根縣 Shimane-ken	1.20	146.9	797.1	131.9	71.0	1,000.0
32	岡山縣 Okayama-ken	1.01	132.0	845.4	124.0	30.6	1,000.0
33	廣島縣 Hiroshima-ken	1.75	197.7	910.5	64.5	25.0	1,000.0
34	山口縣 Yamaguchi-ken	1.35	157.1	849.3	113.5	37.2	1,000.0
	再掲 Dont: a. 長門國一部 Une partie de la Province de Nagato et Province de Suwo	1.38	160.9	851.7	112.8	35.5	1,000.0
	再掲 Dont: b. 長門國一部 Une partie de la Province de Nagato	1.16	135.4	833.3	118.3	48.4	1,000.0
35	和歌山縣 Wakayama-ken	0.96	122.6	872.1	112.8	15.1	1,000.0
36	德島縣 Tokushima-ken	1.00	129.7	824.1	152.4	23.5	1,000.0
37	香川縣 Kagawa-ken	1.07	136.0	871.1	106.4	22.5	1,000.0
38	愛媛縣 Ehime-ken	1.43	175.8	875.0	84.2	40.8	1,000.0
39	高知縣 Kochi-ken	1.31	161.3	894.2	83.8	22.0	1,000.0
40	福岡縣 Fukuoka-ken	1.11	143.1	899.1	72.4	28.5	1,000.0
41	大分縣 Oita-ken	1.11	134.3	837.3	123.5	39.2	1,000.0
42	佐賀縣 Saga-ken	1.11	133.7	889.5	82.5	28.0	1,000.0
43	熊本縣 Kumamoto-ken	1.19	136.6	910.9	67.5	21.6	1,000.0
44	宮崎縣 Miyazaki-ken	1.01	137.7	871.4	103.2	25.4	1,000.0
45	鹿兒島縣 Kagoshima-ken	0.72	96.1	946.0	41.8	12.2	1,000.0
46	沖繩縣 Okinawa-ken	1.31	172.4	985.6	13.0	1.4	1,000.0
47	北海道 Hokkaido	0.90	112.5	884.8	99.7	15.5	1,000.0
	總計 Totaux	1.13	138.0	857.2	114.9	27.9	1,000.0

第四各月ノ離婚

No. 4.—Divorces par mois.

一年平均一日離婚千ニ付各月平均一日離婚

Divorces journaliers moyens de chaque mois ramenant au 1,000 les divorces journaliers moyens d'une année.

順序 Numéros d'ordre.	府縣北海道 Districts. (Fu, ken et Hokkaido.)	一月 Janvier.	二月 Février.	三月 Mars.	四月 Avril.	五月 Mai.	六月 Juin.	七月 Juillet.	八月 Août.	九月 Septembre.	十月 Octobre.	十一月 Novembre.	十二月 Décembre.
1	東京府 Tokio-fu	737.4	1,030.2	1,202.7	1,112.4	1,076.5	904.6	906.9	942.4	941.2	1,143.5	986.0	1,017.3
2	京都府 Kioto-fu	1,033.8	1,240.9	1,077.3	1,090.7	946.7	753.4	837.9	772.6	1,090.7	990.3	944.5	1,240.5
	再掲 a. 山城國 Province d'Yamashiro	993.7	1,216.9	1,069.0	949.1	1,069.0	840.2	782.9	767.9	1,089.1	1,099.1	1,011.3	1,129.2
	Dont: b. 丹波國一部 丹後國 Une partie de la Province de Tamba et Province de Tango	1,138.2	1,303.6	1,098.9	1,460.0	628.0	527.2	981.2	784.9	1,095.0	706.5	770.6	1,530.6
3	大阪府 Osaka-fu	905.2	1,002.2	1,110.9	1,077.1	966.9	836.1	905.2	884.6	1,218.8	1,001.2	977.9	1,117.8
4	神奈川縣 Kanagawa-ken	838.5	1,059.1	1,121.9	1,269.1	1,145.5	683.4	862.1	862.1	1,023.1	944.8	890.8	1,299.1
5	兵庫縣 Hiogo-ken	994.7	1,093.8	1,170.7	1,237.7	1,075.9	706.2	967.6	927.0	1,062.8	974.4	788.1	1,008.2
	再掲 a. 播磨國一部 Une partie de la Province de Settsu et Province de Harima	954.7	1,127.4	1,150.7	1,277.7	1,145.6	742.2	963.8	900.1	995.9	918.3	779.8	1,045.6
	Dont: b. 但馬國 Province de Tajima et une partie de la Province de Tamba	1,196.1	827.7	1,308.2	1,236.0	897.1	463.5	934.5	1,084.0	1,399.5	897.1	695.2	1,046.6
	c. 淡路國一部 Province d'Awaji	905.7	1,403.8	996.3	842.3	815.1	935.9	1,086.8	815.1	935.9	1,720.8	1,029.5	543.4
6	長崎縣 Nagasaki-ken	999.2	1,039.7	963.1	1,057.4	1,035.4	721.5	987.2	902.9	1,517.7	927.0	845.9	1,011.3
7	新潟縣 Niigata-ken	1,251.2	1,025.7	1,070.4	1,167.1	956.0	755.2	992.9	852.6	1,075.5	919.0	770.4	1,159.0
8	埼玉縣 Saitama-ken	1,323.1	1,049.2	1,314.2	1,108.6	1,019.2	538.1	929.8	831.4	960.8	965.5	822.2	1,153.3
9	群馬縣 Gumma-ken	968.5	903.6	1,207.9	1,102.0	957.6	573.5	782.5	859.7	1,068.2	1,371.1	922.1	1,262.3
10	千葉縣 Chiba-ken	1,026.8	1,285.9	1,186.7	1,182.7	993.1	591.4	883.7	782.7	1,043.6	951.0	774.0	1,321.3
11	茨城縣 Ibaraki-ken	1,177.4	1,103.9	1,262.3	1,183.8	1,007.7	756.3	721.3	689.5	1,085.1	975.9	876.9	1,166.8
12	栃木縣 Tochigi-ken	1,366.7	942.6	1,557.2	1,122.9	1,142.7	613.5	649.8	829.0	891.4	918.6	883.5	1,109.1
13	奈良縣 Nara-ken	1,193.8	1,269.9	1,076.8	1,112.7	1,193.8	967.5	819.3	515.0	1,040.1	983.1	1,015.9	842.7
14	三重縣 Miye-ken	1,027.4	1,098.3	980.2	1,305.7	826.7	720.0	873.9	923.0	1,232.5	1,121.9	781.0	1,110.1
15	愛知縣 Aichi-ken	1,104.8	1,139.3	1,023.6	1,018.6	1,056.1	749.9	769.1	839.5	1,203.2	1,110.3	906.6	1,088.5
16	靜岡縣 Shidzuoka-ken	1,026.2	1,148.1	1,015.4	1,043.7	604.9	731.1	842.6	1,123.4	1,289.2	1,074.8	1,026.9	1,091.0
17	山梨縣 Yamanashi-ken	961.9	1,427.1	1,289.0	1,491.0	769.6	377.7	808.0	904.2	994.0	846.5	974.1	1,192.8
18	滋賀縣 Shiga-ken	875.4	1,114.6	1,444.4	1,469.9	1,138.0	814.1	875.4	722.2	1,040.3	831.6	836.7	853.5
19	岐阜縣 Gifu-ken	1,032.0	1,327.5	1,317.0	1,178.1	953.2	629.7	805.9	943.5	1,137.5	923.9	741.4	1,032.0
	再掲 a. 美濃國 Province de Mino	962.9	1,268.5	1,316.4	1,171.3	962.9	592.0	828.8	975.1	1,234.3	938.5	717.9	1,048.2
	Dont: b. 飛騨國 Province de Hida	1,319.5	1,573.3	1,319.5	1,206.2	913.5	786.6	710.5	812.0	734.2	862.8	839.1	964.3
20	長野縣 Nagano-ken	867.0	1,487.9	1,265.9	1,137.8	1,161.8	546.5	658.9	528.9	627.1	1,248.5	878.0	1,612.7
21	宮城縣 Miyagi-ken	1,130.2	1,200.0	1,120.9	1,148.7	1,158.0	574.4	666.9	883.7	1,043.4	889.3	928.5	1,315.4
22	福島縣 Fukushima-ken	1,220.8	1,143.6	1,293.0	1,268.9	1,090.7	492.6	715.1	823.4	686.7	1,134.1	821.1	1,300.2
23	岩手縣 Iwate-ken	1,336.9	1,008.6	1,346.8	1,176.8	980.4	726.5	653.6	643.7	1,115.4	920.9	900.5	1,188.3
24	青森縣 Awomori-ken	1,137.5	1,148.9	1,137.5	938.3	678.5	670.2	937.9	1,057.7	1,092.9	1,187.4	866.1	1,147.5
	再掲 a. 陸奥國西部 Partie occidentale de la Province de Mutsu	997.6	1,037.5	1,073.1	984.0	755.7	593.5	906.9	967.3	1,265.1	1,360.3	905.9	1,148.7
	Dont: b. 陸奥國東部 Partie orientale de la Province de Mutsu	1,409.4	1,365.3	1,262.6	849.5	528.5	819.2	998.1	1,233.2	758.5	851.5	788.9	1,145.1
25	山形縣 Yamagata-ken	1,081.3	1,043.7	1,072.1	993.2	1,053.6	725.8	1,025.9	881.8	1,126.9	988.9	792.6	1,256.9
26	秋田縣 Akita-ken	1,265.1	1,063.1	1,295.5	921.4	983.1	724.5	876.4	762.1	1,047.4	1,028.8	811.1	1,211.7
27	福井縣 Fukui-ken	1,037.5	1,322.7	1,367.6	1,137.1	974.6	779.7	848.9	1,037.5	1,332.0	817.4	519.8	848.9
28	石川縣 Ishikawa-ken	1,136.6	1,032.1	1,545.2	870.9	983.3	844.5	868.4	804.5	910.5	804.5	976.5	1,213.2
29	富山縣 Toyama-ken	784.9	1,183.7	1,299.2	1,118.8	703.7	867.0	839.1	1,001.5	909.0	1,042.1	1,020.9	1,245.1
30	鳥取縣 Tottori-ken	1,553.8	1,138.8	1,247.5	972.4	1,116.1	407.1	1,028.6	744.1	949.8	919.2	633.2	1,263.8
31	島根縣 Shimane-ken	887.6	1,055.0	1,227.0	984.7	1,148.7	674.4	939.8	939.8	1,375.8	652.7	755.4	1,344.5
32	岡山縣 Okayama-ken	1,052.3	1,217.5	1,031.8	1,087.4	1,118.6	685.7	616.2	929.0	1,498.8	872.2	1,009.0	881.6
33	廣島縣 Hiroshima-ken	1,050.0	1,066.0	1,124.7	1,033.5	1,095.7	759.1	817.6	1,000.2	1,192.2	821.7	900.6	1,141.3
34	山口縣 Yamaguchi-ken	1,080.9	1,251.5	1,031.4	980.5	1,047.9	767.3	767.3	981.9	1,372.7	858.1	648.0	1,229.4
	再掲 a. 長門國一部 安藝國 Une partie de la Province de Nagato et Province de Suwo	1,015.2	1,250.0	1,062.6	960.8	1,024.7	774.5	711.6	1,015.2	1,402.0	901.3	705.9	1,167.6
	Dont: b. 長門國一部 Une partie de la Province de Nagato	1,519.3	1,261.5	822.9	1,112.0	1,202.7	719.5	1,139.4	759.6	1,177.4	569.7	261.6	1,455.9
35	和歌山縣 Wakayama-ken	907.0	806.9	1,279.5	803.3	1,020.3	853.5	777.4	939.3	1,171.5	1,085.1	1,037.6	1,295.6
36	德島縣 Tokushima-ken	1,402.5	1,065.2	1,141.5	1,145.9	1,043.7	910.0	701.2	913.2	1,027.9	945.8	960.5	750.2
37	香川縣 Kagawa-ken	1,031.5	978.9	1,414.7	1,233.4	943.1	791.8	729.1	972.6	1,111.6	854.7	1,050.7	898.9
38	愛媛縣 Ehime-ken	1,126.4	972.7	1,133.9	1,132.9	983.7	768.2	938.6	886.1	1,086.3	1,013.7	845.8	1,103.8
39	高知縣 Kochi-ken	947.6	991.7	1,103.4	1,234.1	843.8	791.4	986.6	1,116.4	1,207.3	869.8	804.9	1,103.4
40	福岡縣 Fukuoka-ken	1,076.3	1,185.1	1,282.1	948.1	1,052.7	711.0	1,011.6	1,041.0	1,045.3	935.1	759.7	952.8
41	大分縣 Oita-ken	1,004.8	1,125.6	1,536.8	1,172.7	981.2	757.4	851.1	851.1	1,233.8	827.5	720.7	945.7
42	佐賀縣 Saga-ken	783.9	1,353.9	1,301.3	842.4	1,034.7	696.6	925.0	898.6	1,069.2	1,034.7	777.6	1,301.3
43	熊本縣 Kumamoto-ken	1,157.4	1,247.2	1,134.2	1,203.9	833.3	669.7	848.7	925.9	1,068.4	1,064.8	725.5	1,134.2
44	宮崎縣 Miyazaki-ken	896.5	1,169.0	1,354.7	1,132.3	1,075.8	597.0	1,016.0	816.8	1,029.3	976.2	1,008.7	936.4
45	鹿兒島縣 Kagoshima-ken	1,199.0	1,393.8	1,270.9	1,139.9	995.2	495.6	899.3	707.4	1,090.3	887.3	954.0	995.2
46	沖繩縣 Okinawa-ken	1,016.5	844.0	1,033.4	1,057.9	982.6	840.3	1,118.1	728.5	1,172.9	1,135.1	927.8	1,118.1
47	北海道 Hokkaido	893.7	1,009.5	1,178.5	1,130.6	864.2	934.0	1,244.8	666.0	1,081.5	903.9	1,097.9	1,094.2
	總計 Totaux	1,058.4	1,116.5	1,190.7	1,105.6	993.2	719.1	865.8	875.9	1,096.6	982.1	868.5	1,132.0

第五年齡ニ依リ分チタル離婚

No. 5.—Divorces par âge.

離婚千中

Sur 1,000 divorces.

順序 Numéros d'ordre.	下欄ノ年齡ニ在ル夫 Nombre des époux ayant l'âge des colonnes ci-dessous. 0—20	20—25	25—30	30—35	35—40	40—45	45—50	50—55	55—60	60—65	65—70	70—	計 Total.
1	4.0	77.4	238.1	230.1	164.4	109.9	80.7	42.9	30.5	11.0	8.0	3.0	1,000.0
2	2.7	96.1	237.5	253.2	183.0	83.2	54.5	44.3	28.1	10.4	6.4	4.6	1,000.0
a.	2.3	84.4	237.7	255.8	189.3	85.7	55.0	46.0	21.8	10.3	7.6	3.9	1,000.0
b.	6.6	126.7	236.7	246.7	166.7	76.7	53.3	40.0	26.7	10.0	3.3	6.6	1,000.0
3	4.1	71.1	231.8	254.5	170.1	107.8	68.7	40.2	27.9	15.7	5.2	2.9	1,000.0
4	6.0	106.3	287.9	221.7	164.5	86.3	59.2	28.1	28.0	10.0	5.0	2.0	1,000.0
5	6.3	123.5	269.0	234.5	148.3	84.5	59.8	32.2	21.2	11.5	5.2	4.0	1,000.0
a.	5.4	118.1	257.9	240.9	142.1	95.8	64.9	31.7	23.9	12.3	3.1	3.9	1,000.0
b.	6.4	133.3	285.7	196.8	174.6	57.1	60.3	34.9	19.1	12.7	6.4	1,000.0	
c.	15.4	153.8	338.5	261.5	146.1	38.5	7.7	30.8	—	—	7.7	—	1,000.0
6	16.4	154.4	259.7	198.4	138.0	97.1	68.5	25.6	24.5	6.1	7.2	4.1	1,000.0
7	34.8	241.1	298.7	189.7	100.0	60.5	33.9	14.4	11.0	11.3	3.4	1.2	1,000.0
8	21.3	217.9	299.9	196.6	108.6	56.2	39.5	22.8	19.0	8.3	7.6	2.3	1,000.0
9	22.2	217.2	290.2	193.2	126.6	49.9	39.7	25.9	16.6	5.6	9.2	3.7	1,000.0
10	25.0	251.6	270.9	200.8	110.8	51.5	32.2	21.4	17.9	12.9	1.4	3.6	1,000.0
11	16.2	191.0	246.9	223.4	113.5	76.6	64.0	33.3	9.9	10.8	5.4	9.0	1,000.0
12	34.3	195.1	286.4	185.5	132.3	56.1	56.1	20.9	13.3	8.6	7.6	3.8	1,000.0
13	15.9	147.1	284.3	206.7	165.1	99.4	47.7	17.9	19.9	4.0	2.0	—	1,000.0
14	19.1	134.4	288.9	242.7	131.4	79.2	52.2	26.1	10.0	9.0	4.0	3.0	1,000.0
15	11.5	130.6	263.1	231.8	132.9	78.2	58.9	33.6	29.0	17.0	8.3	5.1	1,000.0
16	24.3	248.2	311.0	170.2	95.4	55.1	45.4	20.6	15.6	6.9	5.5	1.8	1,000.0
17	11.5	152.0	286.0	248.4	124.2	71.6	37.6	31.1	19.6	11.5	4.9	1.6	1,000.0
18	5.6	133.8	245.4	247.2	146.8	91.1	58.9	27.9	31.6	9.3	3.7	3.7	1,000.0
19	9.2	122.7	258.8	233.7	145.2	72.6	63.4	32.6	33.4	13.4	9.2	5.8	1,000.0
a.	7.2	126.3	268.1	227.7	143.9	73.5	63.2	29.0	32.1	13.5	8.3	7.2	1,000.0
b.	17.2	107.8	219.8	258.6	150.9	69.0	64.7	47.4	38.8	12.9	12.9	—	1,000.0
20	12.5	148.2	295.0	223.5	115.0	70.1	59.7	31.0	22.1	15.5	3.7	3.7	1,000.0
21	21.2	217.9	285.6	193.5	103.9	57.4	51.1	26.0	18.9	14.2	7.9	2.4	1,000.0
22	38.7	232.5	256.4	171.2	119.6	62.6	46.6	24.5	21.5	16.0	6.7	3.7	1,000.0
23	76.5	292.7	230.4	174.9	96.7	45.4	32.0	21.9	10.1	5.9	7.6	5.9	1,000.0
24	54.2	314.4	276.8	137.3	94.1	44.1	29.7	19.5	15.2	9.3	3.4	2.5	1,000.0
a.	42.4	313.2	277.3	138.6	96.3	50.1	33.4	16.7	18.0	6.4	3.8	3.8	1,000.0
b.	77.3	316.7	274.3	134.7	89.8	32.4	22.4	24.9	10.0	15.0	2.5	—	1,000.0
25	31.4	214.3	270.8	182.9	109.1	70.6	53.4	25.9	17.3	14.1	4.7	5.5	1,000.0
26	40.8	278.3	274.4	173.5	78.3	67.3	35.6	18.1	17.5	7.8	5.8	2.6	1,000.0
27	28.0	150.9	303.1	227.0	110.8	57.4	44.1	30.7	28.0	12.0	5.3	2.7	1,000.0
28	14.1	164.9	289.6	212.6	135.6	79.2	46.6	21.7	14.1	10.8	5.4	5.4	1,000.0
29	9.2	200.0	302.3	227.6	118.8	62.1	32.2	10.3	18.4	9.2	11.5	3.4	1,000.0
30	26.0	169.1	286.2	184.0	120.8	74.4	61.3	37.2	24.2	11.2	3.7	1.9	1,000.0
31	22.2	179.6	242.8	195.1	145.2	71.0	52.1	43.2	16.6	18.9	8.9	4.4	1,000.0
32	18.5	132.9	234.3	222.2	153.8	84.6	68.4	32.2	26.6	16.9	5.6	4.0	1,000.0
33	18.0	160.0	258.4	215.7	151.2	72.3	55.0	24.0	21.5	13.0	6.7	4.2	1,000.0
34	7.7	117.7	248.1	222.2	143.7	103.0	56.1	34.3	36.4	16.8	6.3	7.7	1,000.0
a.	7.3	117.7	249.0	227.2	142.6	99.1	56.4	33.0	38.7	16.1	5.6	7.3	1,000.0
b.	10.8	118.3	241.9	188.2	150.5	129.0	53.8	43.0	21.5	21.5	10.8	10.7	1,000.0
35	5.5	116.9	246.2	249.0	163.7	94.9	56.4	26.1	30.3	4.1	4.1	2.8	1,000.0
36	23.5	178.1	289.6	217.5	137.1	77.6	38.8	36.0	24.9	16.6	12.5	2.8	1,000.0
37	15.0	143.9	260.3	224.0	116.4	81.4	77.6	27.5	23.8	16.3	10.0	3.8	1,000.0
38	17.9	162.0	240.4	190.1	148.6	77.2	68.1	37.6	29.3	15.9	9.6	8.3	1,000.0
39	20.9	187.4	243.7	168.7	138.4	84.9	65.1	36.4	32.0	12.1	9.9	5.5	1,000.0
40	15.5	143.3	250.7	226.8	137.4	89.4	55.9	32.5	28.0	17.0	6.5	2.0	1,000.0
41	11.0	138.6	229.9	228.9	149.6	84.3	65.3	36.1	23.1	16.1	18.1	4.0	1,000.0
42	13.3	150.5	251.6	248.7	134.5	67.9	58.6	26.6	21.3	16.0	8.0	8.0	1,000.0
43	24.2	154.0	241.2	208.8	158.6	87.2	55.7	25.6	18.3	17.0	4.6	9.8	1,000.0
44	20.3	143.8	247.0	176.0	135.4	91.4	67.7	50.8	30.4	15.2	6.8	1,000.0	
45	6.1	139.5	280.0	211.8	161.9	80.5	49.9	32.6	19.3	9.2	3.1	6.1	1,000.0
46	21.6	257.6	315.1	208.6	95.0	50.4	31.7	12.9	4.3	1.4	—	1.4	1,000.0
47	14.1	146.8	231.6	198.6	154.9	92.3	68.7	37.7	26.9	16.2	8.8	3.4	1,000.0
	19.8	171.9	265.0	208.9	132.0	75.7	53.5	28.8	21.5	12.3	6.5	4.0	1,000.0

順序 Numéros d'ordre.	下欄ノ年齡ニ在ル妻 Nombre des épouses ayant l'âge des colonnes ci-dessous. 0—15	15—20	20—25	25—30	30—35	35—40	40—45	45—50	50—55	55—60	60—65	65—70	70—	計 Total.
1	—	49.6	224.7	272.9	193.9	112.5	69.7	45.5	17.8	7.4	3.7	2.0	0.3	1,000.0
2	—	54.5	266.2	282.0	197.8	129.4	55.5	28.6	19.4	9.2	3.7	2.8	0.9	1,000.0
a.	—	49.9	260.9	230.2	209.7	129.1	61.4	24.3	19.2	7.7	5.1	2.5	—	1,000.0
b.	—	66.7	280.0	236.7	166.7	130.0	40.0	40.0	20.0	13.3	—	3.3	3.3	1,000.0
3	—	46.6	240.5	240.5	191.0	128.1	71.1	42.5	21.0	11.1	5.8	0.6	1.2	1,000.0
4	—	40.1	290.9	263.8	179.5	121.4	52.2	27.1	13.0	11.0	2.0	1.0	—	1,000.0
5	—	77.6	305.8	219.5	167.8	99.4	59.2	35.6	19.0	8.0	5.2	1.7	1.2	1,000.0
a.	—	73.4	294.2	212.4	179.9	101.9	63.3	37.8	21.6	8.5	5.4	1.6	—	1,000.0
b.	—	60.3	342.9	254.0	120.6	88.9	63.5	34.9	15.9	6.3	3.2	3.2	1,000.0	
c.	—	161.5	330.8	207.7	161.5	100.0	7.7	15.4	—	7.7	—	—	7.7	1,000.0
6	—	101.2	293.5	212.7	171.8	93.0	62.4	29.7	14.3	14.3	6.1	—	—	1,000.0
7	—	134.5	368.9	221.0	132.0	79.9	31.7	19.8	7.5	7.2	1.6	0.6	0.3	1,000.0
8	—	62.3	350.0	267.3	157.9	69.1	48.6	19.7	16.0	3.8	3.0	2.3	—	1,000.0
9	—	53.6	331.8	281.0	146.9	86.9	45.3	25.9	13.8	10.2	4.6	—	—	1,000.0
10	—	115.1	335.9	221.6	153.0	90.1	42.2	20.0	13.6	4.3	2.1	2.1	—	1,000.0
11	—	65.8	288.3	255.8	161.3	101.8	53.2	37.8	17.1	9.9	7.2	—	1.8	1,000.0
12	—	68.5	331.1	255.9	138.0	108.5	47.6	27.6	6.7	7.6	4.7	3.8	—	1,000.0
13	—	65.6	310.1	254.5	145.1	107.4	59.6	31.8	23.9	—	2.0	—	—	1,000.0
14	—	91.3	297.9	254.8	149.5	110.3	45.1	23.1	16.0	8.0	3.0	1.0	—	1,000.0
15	—	86.9	280.6	250.2	162.4	92.0	51.5	37.3	16.1	14.3	6.4	1.4	0.9	1,000.0
16	—	146.3	387.1	206.0	122.6	59.2	38.1	20.2	10.1	6.9	2.3	1.4	0.4	1,000.0
17	—	49.0	269.6	307.2	163.4	107.8	53.9	26.2	14.7	4.9	3.3	—	—	1,000.0
18	—	65.1	263.9	271.4	159.9	111.5	55.8	29.7	26.0	7.4	7.4	1.9	—	1,000.0
19	—	93.5	277.1	232.9	152.8	116.0	49.3	43.4	15.0	14.2	3.3	2.5	—	1,000.0
a.	—	90.1	285.7	226.7	153.2	114.9	51.8	44.5	12.4	13.5	4.1	3.1	—	1,000.0
b.	—	107.7	241.4	258.6	150.9	120.7	38.8	38.8	25.9	17.2	—	—	—	1,000.0
20	—	78.9	285.4	264.8	168.9	89.2	48.7	32.4	17.7	9.6	3.0	—	1.4	1,000.0
21	—	151.1	341.5	213.2	118.0	84.2	38.5	26.0	16.5	7.9	3.1	—	—	1,000.0
22	—	131.9	316.0	220.8	135.0	91.4	44.2	31.3	18.4	6.7	3.7	0.6	—	1,000.0
23	—	262.4	327.2	182.5	112.7	52.1	27.8	14.3	10.9	4.2	2.5	3.4	—	1,000.0
24	0.8	289.8	345.8	157.6	89.0	61.0	25.4	17.0	5.9	5.1	2.6	—	—	1,000.0
a.	1.3	324.8	318.3	145.1	89.9	66.7	23.1	19.3	3.8	6.4	1.3	—	—	1,000.0
b.	—	221.9	399.0	182.0	87.3	49.9	29.9	12.5	10.0	2.5	5.0	—	—	1,000.0
25	—	148.4	302.2	231.6	142.9	86.3	35.3	23.5	13.3	8.6	6.3	0.8	0.8	1,000.0
26	—	304.9	295.8	182.5	90.6	54.4	33.7	23.3	5.8	7.1	1.3	—	0.6	1,000.0
27	—	136.2	349.8	194.9	138.9	85.4	40.1	22.7	14.7	10.7	4.0	1.3	1.3	1,000.0
28	—	159.4	318.4	231.0	134.5	80.3	44.5	19.5	5.4	5.4	3.3	3.3	—	1,000.0
29	—	214.9	323.0	208.0	129.9	51.7	32.2	18.4	5.8	10.3	4.6	—	1.2	1,000.0
30	—	104.1	303.0	228.6	126.4	94.8	61.3	46.5	18.6	9.3	3.7	3.7	—	1,000.0
31	—	115.3	291.6	207.3	147.5	90.9	66.5	43.2	18.3	12.2	4.4	5.6	2.2	1,000.0
32	—	90.2	284.2	211.8	165.9	102.2	62.8	44.3	15.3	17.7	4.0	0.8	0.8	1,000.0
33	—	182.2	320.4	190.7	131.1	81.1	40.6	25.4	15.5	6.0	2.8	1.4	2.8	1,000.0
34	—	138.8	276.1	194.1	144.4	114.9	54.0	35.7	19.6	14.0	6.3	1.4	0.7	1,000.0
a.	—	147.5	269.1	196.6	142.6	111.2	55.6	35.5	20.2	14.5	5.6	0.8	0.8	1,000.0
b.	—	80.6	322.6	177.4	155.9	139.8	43.0	37.6	16.1	10.8	10.8	5.4	—	1,000.0
35	—	88.0	272.4	253.1	162.3	118.3	44.0	42.6	9.6	5.5	1.4	1.4	1.4	1,000.0
36	—	92.8

離婚ノ部

Divorces.

（大正二年） 第六乃至第八

(1913.) Nos. 6—8.

第六 婚姻ノ年ニ依リ分チタル離婚
No. 6.—Divorces par année de mariage.

第七 夫妻トシテ経過シタル年數ニ依リ分チタル離婚
No. 7.—Divorces d'après la durée du mariage dissous.

第八 離婚者相互ノ年齢ニ依リ分チタル離婚
No. 8.—Proportion générale des divorces selon l'âge respectif de chacun des époux.
(D'après les chiffres totaux des districts ou fu, ken et Hokkaido.)

順序 Numéros d'ordre.	府縣北海道 Districts. (Fu, ken et Hokkaido.)	離婚千中 Sur 1,000 divorces. 大正二年 1913.	明治四十五年正元年 1912.	明治四十四年 1911.	同四十三年 1910.	同四十二年 1909.	同四十一年乃同三十七年 1908—1904.	同三十年乃同三十七年 1903—1899.	同三十年乃同二十七年 1898—1894.	同以二十七年前 Années antérieures à 1894.	年不詳 Année inconnue.	合計 Total.
1	東京府 Tokio-fu	68.3	137.3	118.5	97.5	80.7	265.9	108.2	69.7	52.2	1.7	1,000.0
2	京都府 Kioto-fu	61.9	160.8	136.8	100.8	88.7	240.2	111.8	53.6	45.3	—	1,000.0
	再掲 Dont: a. 山城國一部 Province d'Yamashiro	65.2	144.5	127.9	102.3	94.6	258.3	111.3	51.1	44.8	—	1,000.0
	再掲 Dont: b. 丹波國一部 Une partie de la Province de Tamba et Province de Tango	53.3	203.3	160.0	96.7	73.3	193.4	113.3	60.0	46.7	—	1,000.0
3	大阪府 Osaka-fu	60.0	132.8	122.9	99.6	80.9	268.5	108.9	72.8	53.6	—	1,000.0
4	神奈川縣 Kanagawa-ken	66.2	150.5	154.5	101.3	80.2	242.7	109.3	56.2	39.1	—	1,000.0
5	兵庫縣 Hiogo-ken	59.2	152.9	146.5	112.1	91.9	239.1	91.9	52.9	52.9	0.6	1,000.0
	再掲 Dont: a. 播磨國一部 Une partie de la Province de Settsu et Province de Harima	49.4	148.3	141.3	108.1	95.0	252.5	94.2	53.3	57.1	0.8	1,000.0
	再掲 Dont: b. 但馬國全部 Province de Tajima et une partie de la Province de Tamba	66.7	158.7	174.6	117.4	76.2	215.9	73.0	63.5	54.0	—	1,000.0
	再掲 Dont: c. 淡路國 Province d'Awaji	138.5	184.6	130.7	138.5	100.0	161.5	115.4	23.1	7.7	—	1,000.0
6	長崎縣 Nagasaki-ken	73.6	193.3	140.1	97.1	102.2	211.7	69.5	65.4	45.0	2.1	1,000.0
7	新潟縣 Niigata-ken	112.2	260.2	165.5	104.4	74.9	161.8	64.6	30.4	25.7	0.3	1,000.0
8	埼玉縣 Saitama-ken	127.6	205.0	126.0	113.9	72.1	173.9	72.9	53.9	53.9	0.8	1,000.0
9	群馬縣 Gumma-ken	135.9	172.8	132.2	96.1	75.8	200.6	78.9	53.6	59.1	—	1,000.0
10	千葉縣 Chiba-ken	86.5	193.7	141.5	107.2	80.8	184.4	93.6	65.8	45.8	0.7	1,000.0
11	茨城縣 Ibaraki-ken	65.8	159.4	125.2	89.2	80.2	213.5	103.6	85.6	77.5	—	1,000.0
12	栃木縣 Tochigi-ken	68.5	165.6	152.2	109.4	76.1	198.2	107.5	75.2	50.4	1.9	1,000.0
13	奈良縣 Nara-ken	79.5	157.0	169.0	105.4	85.5	202.8	89.5	69.6	41.7	—	1,000.0
14	三重縣 Miye-ken	70.3	158.5	140.4	121.3	81.2	233.7	95.3	61.2	38.1	—	1,000.0
15	愛知縣 Aichi-ken	75.4	175.7	125.1	111.8	91.1	207.9	91.1	50.6	71.3	—	1,000.0
16	靜岡縣 Shidzuoka-ken	117.9	233.5	145.4	109.2	64.7	167.4	77.1	41.7	42.2	0.9	1,000.0
17	山梨縣 Yamanashi-ken	83.3	166.7	150.3	117.7	71.9	199.3	109.5	57.2	44.1	—	1,000.0
18	滋賀縣 Shiga-ken	63.2	189.6	158.0	102.2	96.7	189.6	89.2	59.5	52.0	—	1,000.0
19	岐阜縣 Gifu-ken	79.3	187.8	155.3	111.0	78.5	168.6	88.5	70.1	60.1	0.8	1,000.0
	再掲 Dont: a. 美濃國 Province de Mino	81.8	188.4	153.2	110.8	70.4	167.7	85.9	74.5	66.3	1.0	1,000.0
	再掲 Dont: b. 飛騨國 Province de Hida	69.0	185.3	163.8	112.1	112.1	172.4	99.1	51.7	34.5	—	1,000.0
20	長野縣 Nagano-ken	74.4	193.7	142.9	111.9	71.4	190.7	95.0	58.9	61.1	—	1,000.0
21	宮城縣 Miyagi-ken	69.2	177.0	158.9	111.7	74.0	207.7	85.0	62.2	53.5	0.8	1,000.0
22	福島縣 Fukushima-ken	84.7	182.8	132.5	106.1	73.6	204.9	83.5	62.6	64.4	4.9	1,000.0
23	岩手縣 Iwate-ken	97.5	205.2	167.4	105.1	77.4	180.0	74.0	45.4	44.6	3.4	1,000.0
24	青森縣 Awomori-ken	117.0	240.7	158.5	106.8	70.2	173.7	61.0	39.8	32.2	—	1,000.0
	再掲 Dont: a. 陸奥國西部 Partie occidentale de la Province de Mutsu	130.9	247.7	159.2	79.6	74.5	173.3	73.2	35.9	25.7	—	1,000.0
	再掲 Dont: b. 陸奥國東部 Partie orientale de la Province de Mutsu	89.8	226.9	157.1	159.6	62.3	174.6	37.4	47.4	44.9	—	1,000.0
25	山形縣 Yamagata-ken	100.5	216.6	146.8	98.9	65.9	176.6	91.8	55.8	46.3	0.8	1,000.0
26	秋田縣 Akita-ken	107.4	234.3	167.0	102.3	70.6	163.8	63.4	45.3	45.9	—	1,000.0
27	福井縣 Fukui-ken	94.8	180.2	162.9	121.5	62.7	201.6	86.8	45.4	44.1	—	1,000.0
28	石川縣 Ishikawa-ken	84.6	188.7	167.0	116.0	66.2	228.8	82.4	31.5	31.5	3.3	1,000.0
29	富山縣 Toyama-ken	98.9	213.8	164.2	131.0	75.9	195.4	72.4	26.4	19.5	3.5	1,000.0
30	鳥取縣 Tottori-ken	79.9	150.6	126.4	117.1	74.3	221.2	85.5	70.7	74.3	—	1,000.0
31	島根縣 Shimane-ken	90.9	187.4	149.7	96.4	58.7	214.0	72.1	64.3	62.1	4.4	1,000.0
32	岡山縣 Okayama-ken	58.0	145.7	140.9	88.6	73.3	233.5	107.9	84.5	63.6	4.0	1,000.0
33	廣島縣 Hiroshima-ken	107.2	243.9	149.1	97.3	70.1	177.3	63.8	50.4	37.4	3.5	1,000.0
34	山口縣 Yamaguchi-ken	90.4	185.0	126.8	96.0	69.4	215.1	102.3	57.5	57.5	—	1,000.0
	再掲 Dont: a. 長門國一部及周防國 Une partie de la Province de Nagato et Province de Suwo	94.3	194.2	124.9	92.7	73.3	207.1	98.3	57.2	58.0	—	1,000.0
	再掲 Dont: b. 長門國一部 Une partie de la Province de Nagato	64.5	123.7	139.8	118.3	43.0	268.8	129.0	59.1	53.8	—	1,000.0
35	和歌山縣 Wakayama-ken	68.8	180.2	138.9	118.3	83.9	196.7	108.7	68.8	35.7	—	1,000.0
36	德島縣 Tokushima-ken	77.6	174.5	131.5	109.4	58.2	247.9	101.1	56.8	37.4	5.5	1,000.0
37	香川縣 Kagawa-ken	56.3	161.5	127.7	102.6	93.9	224.0	91.4	72.6	68.8	1.2	1,000.0
38	愛媛縣 Ehime-ken	75.9	176.6	138.4	89.3	76.5	213.0	92.5	68.9	65.7	3.2	1,000.0
39	高知縣 Kochi-ken	78.3	135.6	120.2	100.3	75.0	238.1	84.9	82.7	80.5	4.4	1,000.0
40	福岡縣 Fukuoka-ken	76.9	191.8	142.9	115.4	74.4	196.8	91.4	64.9	45.0	0.5	1,000.0
41	大分縣 Oita-ken	43.2	127.5	145.6	133.5	74.3	243.0	94.4	77.3	61.2	—	1,000.0
42	佐賀縣 Saga-ken	62.6	165.1	145.1	111.9	87.9	233.0	98.5	62.6	33.3	—	1,000.0
43	熊本縣 Kumamoto-ken	86.5	198.5	137.0	100.9	76.7	197.2	82.6	64.9	53.1	2.6	1,000.0
44	宮崎縣 Miyazaki-ken	49.1	140.4	121.8	94.8	81.2	218.3	110.0	104.9	79.5	—	1,000.0
45	鹿兒島縣 Kagoshima-ken	66.2	163.9	137.5	109.0	95.7	243.4	75.3	60.1	48.9	—	1,000.0
46	沖繩縣 Okinawa-ken	43.2	166.9	136.7	148.2	76.3	256.1	90.6	59.0	23.0	—	1,000.0
47	北海道 Hokkaido	78.8	158.9	131.3	98.3	74.8	245.1	93.6	54.6	59.9	4.7	1,000.0
	總計 Totaux	83.4	185.4	142.5	105.9	76.9	208.1	87.8	58.5	50.1	1.4	1,000.0

第七 夫妻トシテ経過シタル年數ニ依リ分チタル離婚 (continued)
No. 7.—Divorces d'après la durée du mariage dissous.

離婚千中 Sur 1,000 divorces.	一年以上二年未滿 De 1 à 2 ans.	二年以上三年未滿 De 2 à 3 ans.	三年以上四年未滿 De 3 à 4 ans.	四年以上五年未滿 De 4 à 5 ans.	五年以上十年未滿 De 5 à 10 ans.	十年以上十五年未滿 De 10 à 15 ans.	十五年以上二十年未滿 De 15 à 20 ans.	二十年以上 Plus de 20 ans.	年數不詳 Durée inconnue.	計 Total.
一年未滿 1 an et au-dessous.	124.0	132.6	110.5	86.4	85.7	234.4	98.8	68.0	47.9	1.7
五年以上十年未滿 De 5 à 10 ans.	220.0	99.8	50.8	41.6	—	220.0	99.8	50.8	41.6	—
十年以上十五年未滿 De 10 à 15 ans.	235.3	94.6	48.6	42.2	—	235.3	94.6	48.6	42.2	—
十五年以上二十年未滿 De 15 à 20 ans.	180.0	113.3	56.7	40.0	—	180.0	113.3	56.7	40.0	—
二十年以上 Plus de 20 ans.	244.6	110.7	65.2	48.9	—	244.6	110.7	65.2	48.9	—
年數不詳 Durée inconnue.	213.6	97.3	53.2	35.1	—	213.6	97.3	53.2	35.1	—
計 Total.	215.5	90.2	46.6	50.0	0.6	215.5	90.2	46.6	50.0	0.6
一年未滿 1 an et au-dessous.	130.9	92.7	45.5	54.8	0.8	230.9	92.7	45.5	54.8	0.8
一年以上二年未滿 De 1 à 2 ans.	187.3	66.7	63.5	47.6	—	187.3	66.7	63.5	47.6	—
二年以上三年未滿 De 2 à 3 ans.	130.7	123.1	15.4	7.7	—	130.7	123.1	15.4	7.7	—
三年以上四年未滿 De 3 à 4 ans.	188.1	68.5	59.3	40.9	2.1	188.1	68.5	59.3	40.9	2.1
四年以上五年未滿 De 4 à 5 ans.	138.0	60.2	30.4	23.5	0.3	138.0	60.2	30.4	23.5	0.3
五年以上 De 5 ans et au-dessus.	158.7	70.6	50.9	51.6	0.8	158.7	70.6	50.9	51.6	0.8
年不詳 Année inconnue.	183.0	70.2	52.7	55.5	—	183.0	70.2	52.7	55.5	—
合計 Total.	161.5	94.4	59.3	41.5	0.7	161.5	94.4	59.3	41.5	0.7
一年未滿 1 an et au-dessous.	193.7	108.1	73.9	73.9	—	193.7	108.1	73.9	73.9	—
一年以上二年未滿 De 1 à 2 ans.	188.6	97.1	70.4	44.7	1.9	188.6	97.1	70.4	44.7	1.9
二年以上三年未滿 De 2 à 3 ans.	176.9	91.5	67.6	35.8	—	176.9	91.5	67.6	35.8	—
三年以上四年未滿 De 3 à 4 ans.	196.6	93.3	56.2	33.1	—	196.6	93.3	56.2	33.1	—
四年以上五年未滿 De 4 à 5 ans.	194.1	87.8	45.1	69.0	—	194.1	87.8	45.1	69.0	—
五年以上十年未滿 De 5 à 10 ans.	154.1	74.8	39.0	39.4	0.9	154.1	74.8	39.0	39.4	0.9
十年以上十五年未滿 De 10 à 15 ans.	169.9	106.2	50.7	42.5	—	169.9	106.2	50.7	42.5	—
十五年以上二十年未滿 De 15 à 20 ans.	167.3	83.6	52.0	46.3	—	167.3	83.6	52.0	46.3	—
二十年以上 Plus de 20 ans.	160.8	86.0	61.8	57.6	0.8	160.8	86.0	61.8	57.6	0.8
年數不詳 Durée inconnue.	163.6	80.7	66.3	63.1	1.0	163.6	80.7	66.3	63.1	1.0
計 Total.	146.5	107.8	43.1	34.5	—	146.5	107.8	43.1	34.5	—
	176.7	84.7	54.5	56.7	—	176.7	84.7	54.5	56.7	—
	188.0	71.6	63.7	49.6	0.8	188.0	71.6	63.7	49.6	0.8
	176.7	81.0	53.4	64.4	4.9	176.7	81.0	53.4	64.4	4.9
	157.3	69.0	43.7	39.5	3.4	157.3	69.0	43.7	39.5	3.4
	149.1	60.2	38.1	28.0	—	149.1	60.2	38.1	28.0	—
	152.8	70.6	33.4	21.8	—	152.8	70.6	33.4	21.8	—
	142.1	39.9	47.4	39.9	—	142.1	39.9	47.4	39.9	—
	155.4	87.9	59.6	37.7	0.8	155.4	87.9	59.6	37.7	0.8
	185.3	58.2	43.4	44.0	—	185.3	58.2	43.4	44.0	—
	185.6	74.8	40.0	41.4	—	185.6	74.8	40.0	41.4	—
	206.1	72.7	34.7	28.2	3.2	206.1	72.7	34.7	28.2	3.2
	188.9	63.2	26.4	17.2	3.5	188.9	63.2	26.4	17.2	3.5
	200.8	83.6	63.2	68.8	—	200.8	83.6	63.2	68.8	—
	195.1	69.8	58.8	59.9	4.4	195.1	69.8	58.8	59.9	4.4
	217.4	99.8	78.1	60.4	4.0	217.4	99.8	78.1	60.4	4.0
	160.0	62.7	48.0	34.6	3.5	160.0	62.7	48.0	34.6	3.5
	194.8	100.2	50.4	55.4	—	194.8	100.2	50.4	55.4	—
	186.1	96.7	50.8	55.6	—	186.1	96.7	50.8	55.6	—
	252.7	123.6	48.4	53.8	—	252.7	123.6	48.4	53.8	—
	177.4	101.8	64.7	31.6	—	177.4	101.8	64.7	31.6	—
	285.5	91.4	52.6	34.6	5.6	285.5	91.4	52.6	34.6	5.6
	195.2	93.9	66.3	62.6	1.3	195.2	93.9	66.3	62.6	1.3
	186.2	90.0	62.5	61.2	3.2	186.2	90.0	62.5	61.2	3.2
	217.2	81.6	75.0	76.1	4.4	217.2	81.6	75.0	76.1	4.4
	176.8	92.4	57.4	41.5	0.5	176.8	92.4	57.4	41.5	0.5
	211.9	100.4	64.3	60.2	—	211.9	100.4	64.3	60.2	—
	227.7	95.9	46.6	32.0	—	227.7	95.9	46.6	32.0	—
	181.5	82.6	60.3	47.2	2.6	181.5	82.6	60.3	47.2	2.6
	201.4	118.4	93.1	76.1	—	201.4	118.4	93.1	76.1	—
	211.8	72.3	50.9	47.9	—	211.8	72.3	50.9	47.9	—
	283.1	80.6	56.1	20.1	—	283.1	80.6	56.1	20.1	—
	222.2	92.3	48.5	58.6	4.7	222.2	92.3	48.5	58.6	4.7
	186.9	84.0	54.0	46.7	1.4	186.9	84.0	54.0	46.7	1.4

第八 離婚者相互ノ年齢ニ依リ分チタル離婚 (continued)
No. 8.—Proportion générale des divorces selon l'âge respectif de chacun des époux.

夫又ハ妻ノ年齢 Âge des époux ou des épouses.		年齢 Âge. 0—15	15—20	20—25	25—30	30—35	35—40	40—45	45—50	50—55	55—60	60—65	65—70	70—	計 Total.
		妻 Épouse.													
夫ノ年齢ニ依リ分チタル各階級ノ離婚千中 Sur 1,000 divorces de chaque catégorie classée par âge des époux.	0—20	—	650.9	327.1	17.8	4.2	—	—	—	—	—	—	—	—	1,000.0
	20—25	0.1	337.6	557.8	94.1	8.3	1.6	0.5	—	—	—	—	—	—	1,000.0
	25—30	—	135.5	502.0	296.1	56.5	8.2	1.3	0.3	0.1	—	—	—	—	1,000.0
	30—35	—	37.1	243.8	407.6	244.8	55.6	8.0	2.2	0.8	0.1	—	—	—	1,000.0
	35—40	—	13.2	92.5	249.8	357.7	227.7	47.1	9.8	1.7	0.1	0.2	0.1	—	1,000.0
	40—45	—	5.3	25.1	121.6	282.2	333.6	171.9	41.3	6.4	2.2	0.4	—	—	1,000.0
	45—50	—	1.9	12.9	52.4	160.9	256.6	292.3	175.6	36.1	8.8	1.9	0.6	—	1,000.0
	50—55	—	—	6.4	27.5	95.8	193.3	226.1	271.0	126.8	43.2	7.6	2.3	—	1,000.0
	55—60	—	0.8	3.9	15.6	65.7	118.7	198.3	239.6	193.6	128.8	26.5	6.2	2.3	1,000.0
	60—65	—	—	2.7	12.3	23.3	93.2	147.9	223.3	190.4	182.2	93.2	24.7	6.8	1,000.0
	65—70	—	2.6	10.3	5.1	12.8	59.0	94.9	179.5	182.0	192.3	156.4	89.7	15.4	1,000.0
	70—	—	—	—	4.2	4.2	51.6	58.8	88.2	155.5	184.9	218.5	117.7	113.4	1,000.0
	計 Total	0.0	116.9	302.3	226.5	149.4	92.9	50.4	31.6	14.8	8.9	4.0	1.6	0.7	1,000.0
		夫 Époux.													
妻ノ年齢ニ依リ分チタル各階級ノ離婚千中 Sur 1,000 divorces de chaque catégorie classée par âge des épouses.	0—15	—	1,000.0	—	—	—	—	—	—	—	—	—	—	—	1,000.0
	15—20	110.6	496.4	307.2	66.2	15.0	3.5	0.9	—	0.1	—	0.1	—	—	1,000.0
	20—25	21.5	317.2	440.1	168.5	40.4	8.8	2.3	0.6	0.3	0.1	0.2	—	—	1,000.0
	25—30	1.6	71.4	346.5	376.1	145.5	40.6	12.4	3.5	1.5	0.7	0.1	0.1	—	1,000.0
	30—35	0.6	9.6	100.2	342.4	316.0	143.1	57.7	18.4	9.4	1.9	0.6	0.1	—	1,000.0
	35—40	—	2.9	23.3	124.8	323.4	271.8	147.8	59.8	27.5	12.3	4.1	2.3	—	1,000.0
	40—45	—	1.7	6.7	33.3	123.2	258.2	310.4	128.9	84.6	36.0	12.3	4.7	—	1,000.0
	45—50	—	—	2.7	14.9	40.9	98.9	297.7	246.7	163.2	86.6	37.2	11.2	—	1,000.0
	50—55	—	—	1.1	11.4	14.8	32.9	130.7	246.6	281.8	158.0	80.7	42.0	—	1,000.0
	55—60	—	—	—	1.9	1.9	18.8	52.7	139.4	310.7	250.5	141.2	82.9	—	1,000.0
	60—65	—	—	—	—	8.4	8.4	25.2	54.6	142.9	285.7	256.3	218.5	—	1,000.0
	65—70	—	—	—	—	10.4	—	20.8	41.7	83.3	187.5	364.6	291.7	—	1,000.0
	70—	—	—	—	—	—	—	—	—	73.2	122.0	146.3	658.5	—	1,000.0
	計 Total	19.9	171.9	265.0	208.9	132.0	75.7	53.5	28.8	21.5	12.3	6.5	4.0	—	1,000.0

出生ノ部

Naissances.

（大正二年） 第一乃至第四

(1913.) Nos. 1—4.

順序 Numéros d'ordre.	府縣北海道 Districts. (Fu, ken et Hokkaido.)	第一 人口ニ對スル出生 No. 1.—Rapport du nombre des naissances au chiffre de la population. 人口千ニ付 Proportions des naissances par 1,000 habitants. 生産 des naissances vivantes 公生 légitimes.	私生 illégitimes.	總數 Ensemble.	死産 des mort-nés 公生 légitimes.	私生 illégitimes.	不詳 Filiation inconnue.	總數 Ensemble.	公生 des naissances légitimes.	私生 des naissances illégitimes.	不詳 Filiation inconnue.	出總生數 Ensemble des naissances
1	東京府 Tokio-fu	28.30	3.06	31.36	1.78	0.81	—	2.59	30.08	3.87	—	33.95
2	京都府 Kioto-fu	26.56	3.78	30.34	1.99	0.68	0.00	2.62	28.55	4.41	0.00	32.96
	再掲 Dont: a. 山城國 Province d'Yamashiro	24.55	4.68	29.23	1.57	0.66	0.01	2.24	26.12	5.34	0.01	31.47
	再掲 Dont: b. 丹波國一部及丹後國 Une partie de la Province de Tamba et Province de Tango	30.30	2.10	32.40	2.74	0.56	—	3.30	33.04	2.66	—	35.70
3	大阪府 Osaka-fu	22.97	4.84	27.81	1.50	0.94	0.00	2.44	24.47	5.78	0.00	30.25
4	神奈川縣 Kanagawa-ken	30.52	2.24	32.76	2.21	0.61	0.00	2.82	32.73	2.85	0.00	35.58
5	兵庫縣 Hiogo-ken	29.18	3.59	32.77	1.79	0.63	—	2.42	30.97	4.22	—	35.19
	再掲 Dont: a. 播磨國一部及攝津國 Une partie de la Province de Settsu et Province de Harima	28.52	3.88	32.40	1.71	0.69	—	2.40	30.23	4.57	—	34.80
	再掲 Dont: b. 但馬國及丹波國一部 Province de Tajima et une partie de la Province de Tamba	29.92	2.64	32.56	2.00	0.44	—	2.44	31.92	3.08	—	35.00
	再掲 Dont: c. 淡路國 Province d'Awaji	32.77	3.19	35.96	1.94	0.58	—	2.52	34.71	3.77	—	38.48
6	長崎縣 Nagasaki-ken	25.57	2.72	28.29	1.18	0.62	—	1.80	26.75	3.34	—	30.09
7	新潟縣 Niigata-ken	33.63	2.12	35.75	2.19	0.33	—	2.52	35.82	2.45	—	38.27
8	埼玉縣 Saitama-ken	35.16	2.01	37.17	3.85	0.79	—	4.64	39.01	2.80	—	41.81
9	群馬縣 Gumma-ken	32.75	3.01	35.76	2.92	0.85	—	3.77	35.67	3.86	—	39.53
10	千葉縣 Chiba-ken	31.42	2.15	33.57	3.22	0.55	—	3.77	34.64	2.70	—	37.34
11	茨城縣 Ibaraki-ken	31.48	2.53	34.01	3.48	0.83	0.00	4.31	34.96	3.36	0.00	38.32
12	栃木縣 Tochigi-ken	32.99	2.18	35.17	3.51	1.12	—	4.63	36.50	3.30	—	39.80
13	奈良縣 Nara-ken	30.88	4.24	35.12	2.46	0.80	—	3.26	33.34	5.04	—	38.38
14	三重縣 Miye-ken	32.07	2.64	34.71	2.25	0.53	—	2.78	34.32	3.17	—	37.49
15	愛知縣 Aichi-ken	33.29	3.62	36.91	2.19	0.68	0.00	2.87	35.48	4.30	0.00	39.78
16	靜岡縣 Shidzuoka-ken	35.55	1.31	36.86	2.79	0.51	—	3.30	38.34	1.82	—	40.16
17	山梨縣 Yamanashi-ken	31.74	1.65	33.39	2.90	0.83	0.00	3.73	34.64	2.48	0.00	37.12
18	滋賀縣 Shiga-ken	31.27	2.68	33.95	2.34	0.45	—	2.79	33.61	3.13	—	36.74
19	岐阜縣 Gifu-ken	32.10	3.66	35.76	2.56	0.76	—	3.32	34.66	4.42	—	39.08
	再掲 Dont: a. 美濃國 Province de Mino	32.74	3.58	36.32	2.59	0.74	—	3.33	35.33	4.32	—	39.65
	再掲 Dont: b. 飛騨國 Province de Hida	27.55	4.22	31.77	2.35	0.91	—	3.26	29.90	5.13	—	35.03
20	長野縣 Nagano-ken	30.97	1.59	32.56	2.86	0.58	0.00	3.44	33.83	2.17	0.00	36.00
21	宮城縣 Miyagi-ken	34.39	2.69	37.08	2.54	0.66	0.00	3.20	36.93	3.35	0.00	40.28
22	福島縣 Fukushima-ken	31.36	2.58	33.94	2.77	0.85	—	3.62	34.13	3.43	—	37.56
23	岩手縣 Iwate-ken	33.68	2.01	35.69	3.25	0.58	—	3.83	36.93	2.59	—	39.52
24	青森縣 Awomori-ken	40.17	2.43	42.60	2.35	0.42	—	2.77	42.52	2.85	—	45.37
	再掲 Dont: a. 陸奥國西部 Partie occidentale de la Province de Mutsu	39.56	2.18	41.74	1.90	0.37	—	2.27	41.46	2.55	—	44.01
	再掲 Dont: b. 陸奥國東部 Partie orientale de la Province de Mutsu	41.31	2.91	44.22	3.18	0.51	—	3.69	44.49	3.42	—	47.91
25	山形縣 Yamagata-ken	34.29	2.54	36.83	2.44	0.50	—	2.94	36.73	3.04	—	39.77
26	秋田縣 Akita-ken	32.52	2.10	34.62	3.42	0.57	0.00	3.99	35.94	2.67	0.00	38.61
27	福井縣 Fukui-ken	32.52	2.90	35.42	2.04	0.43	—	2.47	34.56	3.33	—	37.89
28	石川縣 Ishikawa-ken	33.63	2.77	36.40	2.34	0.49	—	2.83	35.97	3.26	—	39.23
29	富山縣 Toyama-ken	36.76	2.08	38.84	1.74	0.28	—	2.02	38.50	2.36	—	40.86
30	鳥取縣 Tottori-ken	24.70	3.95	28.65	2.53	0.67	—	3.20	27.23	4.62	—	31.85
31	島根縣 Shimane-ken	24.61	3.61	28.22	2.24	0.68	—	2.92	26.85	4.29	—	31.14
32	岡山縣 Okayama-ken	26.20	3.12	29.32	2.33	0.71	—	3.04	28.53	3.83	—	32.36
33	廣島縣 Hiroshima-ken	28.02	2.53	30.55	1.74	0.49	—	2.23	29.76	3.02	—	32.78
34	山口縣 Yamaguchi-ken	25.62	2.24	27.86	0.92	0.35	—	1.27	26.54	2.59	—	29.13
	再掲 Dont: a. 長門國一部及周防國 Une partie de la Province de Nagato et Province de Suwo	25.38	2.10	27.48	0.86	0.33	—	1.19	26.24	2.43	—	28.67
	再掲 Dont: b. 長門國一部 Une partie de la Province de Nagato	26.97	3.05	30.02	1.24	0.48	—	1.72	28.21	3.53	—	31.74
35	和歌山縣 Wakayama-ken	30.02	3.09	33.11	2.32	0.62	—	2.94	32.34	3.71	—	36.05
36	德島縣 Tokushima-ken	29.59	3.59	33.18	2.34	0.74	—	3.08	31.93	4.33	—	36.26
37	香川縣 Kagawa-ken	31.66	4.96	36.62	1.95	0.74	—	2.69	33.61	5.70	—	39.31
38	愛媛縣 Ehime-ken	29.08	3.32	32.40	1.65	0.60	—	2.25	30.73	3.92	—	34.65
39	高知縣 Kochi-ken	26.21	3.59	29.80	1.86	0.65	—	2.51	28.07	4.24	—	32.31
40	福岡縣 Fukuoka-ken	28.06	2.13	30.19	1.73	0.82	—	2.55	29.79	2.95	—	32.74
41	大分縣 Oita-ken	27.48	2.49	29.97	1.14	0.44	—	1.58	28.62	2.93	—	31.55
42	佐賀縣 Saga-ken	31.20	2.07	33.27	1.92	0.77	—	2.69	33.12	2.84	—	35.96
43	熊本縣 Kumamoto-ken	25.88	2.52	28.40	0.58	0.27	—	0.85	26.46	2.79	—	29.25
44	宮崎縣 Miyazaki-ken	26.05	4.02	30.07	1.55	0.72	—	2.27	27.60	4.74	—	32.34
45	鹿兒島縣 Kagoshima-ken	27.14	2.70	29.84	0.56	0.33	—	0.89	27.70	3.03	—	30.73
46	沖繩縣 Okinawa-ken	19.82	2.25	22.07	0.01	0.00	—	0.01	19.83	2.25	—	22.08
47	北海道 Hokkaido	35.70	6.77	42.47	1.99	1.05	—	3.04	37.68	7.83	—	45.51
	總計 Totaux	30.27	2.95	33.21	2.15	0.64	0.00	2.79	32.42	3.59	0.00	36.00

死産 et mort-nés. 出生總數百中 Sur 100 naissances. 公生 Naissances légitimes.	私生 Naissances illégitimes.	不詳 Filiation inconnue.	第二 生産及死産 No. 2.—Naissances vivantes et mort-nés. 生産百中 Sur 100 naissances vivantes. 公生 Naissances légitimes.	私生 Naissances illégitimes.	死産百中 Sur 100 mort-nés. 公生 Naissances légitimes.	私生 Naissances illégitimes.	不詳 Filiation inconnue.	第三 公生及私生 No. 3.—Naissances légitimes et illégitimes. 公生百中 Sur 100 naissances légitimes. 生産 Naissances vivantes.	死産 Mort-nés.	私生百中 Sur 100 naissances illégitimes. 生産 Naissances vivantes.	死産 Mort-nés.	出生總數百中 Sur 100 naissances. 生産 Naissances vivantes.	死産 Mort-nés.	第四 體性 No. 4.—Sexe. 女兒百ニ付男兒ノ數 Nombre des garçons pour 100 filles. 生産 Naissances vivantes. 公生 Naissances légitimes.	私生 Naissances illégitimes.	總數 Ensemble.	死産 Mort-nés. 公生 Naissances légitimes.	私生 Naissances illégitimes.	總數 Ensemble.	公生 Naissances légitimes.	私生 Naissances illégitimes.	總數 Ensemble.	順序 Numéros d'ordre.
88.6	11.4	—	94.1	5.9	79.2	20.8		92.4	7.6	106.1	101.9	105.7	111.8	115.0	112.8	106.5	104.5	106.2	1
86.6	13.4	0.0	93.0	7.0	85.8	14.2		92.1	7.9	105.0	99.9	104.4	118.3	101.9	114.2	105.9	100.2	105.1	2
83.0	17.0	0.0	94.0	6.0	87.6	12.4		92.9	7.1	105.6	100.2	104.7	119.4	109.6	116.6	106.3	101.3	105.5	a.
92.5	7.5	—	91.7	8.3	79.0	21.0		90.7	9.3	104.2	98.7	103.8	117.2	86.7	111.3	105.2	96.0	104.5	b.
80.9	19.1	0.0	93.9	6.1	83.7	16.3		91.9	8.1	105.4	102.6	104.9	123.3	109.3	117.7	106.4	103.6	105.9	3
92.0	8.0	0.0	93.2	6.8	78.7	21.3		92.1	7.9	104.2	97.6	103.8	114.9	108.7	113.6	104.9	99.9	104.5	4
88.0	12.0	—	94.2	5.8	85.0	15.0		93.1	6.9	104.5	102.3	104.3	117.0	110.9	116.9	105.2	103.5	105.0	5
86.9	13.1	—	94.3	5.7	84.9	15.1		93.1	6.9	104.4	103.8	104.3	115.7	114.2	115.3	105.0	105.3	105.1	a.
91.2	8.8	—	93.7	6.3	85.7	14.3		93.0	7.0	104.8	98.3	104.2	112.0	90.5	107.5	105.2	97.2	104.4	b.
90.2	9.8	—	94.4	5.6	84.8	15.2		93.5	6.5	104.9	95.0	104.0	138.1	113.2	131.9	106.5	97.6	105.6	c.
88.9	11.1	—	95.6	4.4	81.3	18.7		94.0	6.0	103.6	107.2	103.9	125.0	124.7	124.9	104.4	110.2	105.1	6
93.6	6.4	—	93.9	6.1	86.4	13.6		93.4	6.6	105.4	95.7	104.8	113.3	92.9	110.3	105.9	95.3	105.2	7
93.3	6.7	—	90.1	9.9	72.0	28.0		88.9	11.1	103.6	109.2	102.9	113.0	108.8	112.3	104.5	109.1	104.8	8
90.2	9.8	—	91.8	8.2	77.8	22.2		90.5	9.5	104.3	98.2	103.3	110.5	106.9	109.7	104.8	96.1	103.9	9
92.8	7.2	—	90.7	9.3	79.7	20.3		89.9	10.1	103.4	107.3	103.6	121.9	97.3	118.0	104.9	105.2	105.0	10
91.2	8.8	0.0	90.0	10.0	75.4	24.6		88.8	11.2	105.1	101.4	104.8	109.3	110.3	109.5	105.5	103.5	105.3	11
91.7	8.3	—	90.4	9.6	66.1	33.9		88.4	11.6	104.4	92.6	103.0	117.2	102.6	113.5	105.6	95.9	104.7	12
86.9	13.1	—	92.6	7.4	84.1	15.9		91.5	8.5	106.5	95.2	105.1	109.4	127.9	113.8	106.8	99.7	105.8	13
91.5	8.5	—	93.5	6.5	83.1	16.9		92.6	7.4	106.2	105.8	106.1	111.7	94.6	108.2	106.5	103.8	106.3	14
89.2	10.8	0.0	93.8	6.2	84.3	15.7		92.8	7.2	104.3	103.1	104.2	121.7	113.6	119.7	105.3	104.7	105.2	15
95.5	4.5	—	92.7	7.3	72.0	28.0		91.8	8.2	106.4	109.3	106.5	112.8	120.6	114.0	106.8	112.3	107.1	16
93.3	6.7	0.0	91.6	8.4	66.4	33.6		90.0	10.0	103.5	102.9	103.5	109.1	94.4	105.9	103.9	100.0	103.7	17
91.5	8.5	—	93.0	7.0	85.6	14.4		92.4	7.6	106.7	94.0	105.7	113.6	99.3	111.2	107.2	94.7	106.1	18
88.7	11.3	—	92.6	7.4	82.8	17.2		91.5	8.5	104.7	95.0	103.6	109.5	107.5	109.1	105.0	97.0	104.1	19
89.1	10.9	—	92.7	7.3	83.0	17.0		91.6	8.4	104.6	94.0	103.5	109.8	109.2	109.7	105.0	96.4	104.0	a.
85.3	14.7	—	92.2	7.8	82.1	17.9		90.7	9.3	105.3	101.4	104.8	107.4	98.4	104.8	105.5	100.9	104.8	b.
94.0	6.0	0.0	91.6	8.4	73.1	26.9		90.4	9.6	104.4	113.0	104.8	116.8	110.8	115.8	105.4	112.3	105.8	20
91.7	8.3	0.0	93.1	6.9	80.4	19.6		92.1	7.9	103.7	105.6	103.9	108.4	110.9	108.8	104.0	106.6	104.2	21
90.9	9.1	—	91.9	8.1	75.1	24.9		90.4	9.6	104.4	97.6	103.9	110.5	113.9	111.3	104.9	101.4	104.6	22
93.4	6.6	—	91.2	8.8	77.6	22.4		90.3	9.7	105.5	103.8	105.4	111.9	113.3	112.1	106.0	105.9	106.0	23
93.7	6.3	—	94.5	5.5	85.3	14.7		93.9	6.1	105.4	109.3	105.7	103.5	88.0	101.0	105.3	105.9	105.4	24
94.2	5.8	—	95.4	4.6	85.4	14.6		94.8	5.2	104.3	100.6	104.1	109.1	105.7	108.5	104.5	101.3	104.3	a.
92.9	7.1	—	92.8	7.2	85.2	14.8		92.3	7.7	107.6	123.0	108.6	97.6	67.9	92.9	106.9	112.7	107.3	b.
92.4	7.6	—	93.3	6.7	83.8	16.2		92.6	7.4	106.5	95.9	105.7	112.6	116.4	113.2	106.9	99.0	106.3	25
93.1	6.9	0.0	90.5	9.5	78.4	21.6		89.7	10.3	107.9	91.1	106.8	105.1	115.0	106.4	107.6	95.8	106.8	26
91.2	8.8	—	94.1	5.9	86.9	13.1		93.5	6.5	105.6	103.3	106.3	114.3	118.1	115.0	107.0	104.7	106.8	27
91.7	8.3	—	93.5	6.5	84.9	15.1		92.8	7.2	105.6	110.7	106.0	117.1	122.0	118.0	106.3	112.3	106.8	28
94.2	5.8	—	95.5	4.5	88.2	11.8		95.1	4.9	104.1	93.5	103.5	116.9	96.4	113.8	104.7	93.8	104.0	29
85.5	14.5	—	90.7	9.3	85.4	14.6		89.9	10.1	105.0	100.3	105.2	101.2	96.8	100.3	105.6	99.8	104.7	30
86.2	13.8	—	91.7	8.3	84.0	16.0		90.6	9.4	103.1	97.0	102.3	111.5	137.0	116.9	103.7	102.4	103.6	31
88.2	11.8	—	91.8	8.2	81.6	18.4		90.6	9.4	103.1	104.6	103.3	107.6	101.6	106.2	103.5	104.0	103.6	32
90.8	9.2	—	94.1	5.9	83.9	16.1		93.2	6.8	105.0	97.7	104.4	125.9	117.0	123.9	106.1	100.6	105.6	33
91.1	8.9	—	96.5	3.5	86.5	13.5		95.6	4.4	104.9	103.4	104.8	114.0	114.0	114.0	105.2	104.6	105.2	34
91.5	8.5	—	96.7	3.3	86.6	13.4		95.8	4.2	105.5	106.8	105.6	112.8	116.4	113.8	105.8	108.0	105.9	a.
88.9	11.1	—	95.6	4.4	86.2	13.8		94.6	5.4	101.9	91.3	100.8	118.9	105.3	114.8	102.6	93.2	101.5	b.
89.7	10.3	—	92.8	7.2	83.1	16.9		91.8	8.2	107.2	109.3	107.4	111.0	107.5	110.2	107.5	109.0	107.7	35
88.1	11.9	—	92.7	7.3	82.9	17.1		91.5	8.5	105.1	95.8	104.1	116.2	107.8	114.1	105.9	97.7	104.9	36
85.5	14.5	—	94.2	5.8	87.0	13.0		93.2	6.8	104.1	100.9	103.6	115.2	121.0	116.8	104.7	103.3	104.5	37
88.7	11.3	—	94.6	5.4	84.9	15.1		93.5	6.5	101.9	99.7	101.6	113.3	123.2	115.8	102.4	102.9	102.5	38
86.9	13.1	—	93.4	6.6	84.9	15.1		92.2	7.8	107.1	101.1	106.3	112.9	116.2	113.6	107.4	103.3	106.9	39
91.0	9.0	—	94.2	5.8	72.1	27.9		92.2	7.8	104.5	95.2	103.8	119.8	113.6	117.8	105.4	100.0	104.9	40
90.7	9.3	—	96.0	4.0	84.9	15.1		95.0	5.0	104.6	100.8	104.3	107.5	104.1	106.5	104.7	101.3	104.4	41
92.1	7.9	—	94.2	5.8	72.7	27.3		92.5	7.5	100.7	91.3	100.1	108.2	110.8	109.0	101.1	96.2	100.7	42
90.4	9.6	—	97.8	2.2	90.3	9.7		97.1	2.9	104.7	99.7	104.3	140.6	105.4	128.2	105.4	100.2	104.9	43
85.3	14.7	—	94.4	5.6	84.7	15.3		93.0	7.0	102.2	97.2	101.6	114.5	109.9	113.0	102.8	99.8	102.4	44
90.2	9.8	—	98.0	2.0	89.1	10.9		97.1	2.9	103.9	90.4	102.6	123.9	113.7	120.0	104.3	92.7	103.1	45
89.8	10.2	—	100.0	0.0	99.8	0.2		99.9	0.1	107.7	118.9	108.8	400.0	100.0	250.0	107.7	118.8	108.8	46
82.8	17.2	—	94.7	5.3	86.5	13.5		93.3	6.7	104.0	103.8	104.0	117.1	111.9	115.3	104.7	104.8	104.7	47
90.0	10.0	0.0	93.4	6.6	82.1	17.9		92.2	7.8	104.8	100.9	104.4	114.2	110.3	113.3	105.4	102.5	105.1	

附言 第一、第二、第三、第四及第六ニ於ケル私生ニハ庶子ヲ含ム

NOTE. Dans les naissances illégitimes indiquées dans les rubriques Nos. 1, 2, 3, 4 et 6 sont compris les enfants naturels reconnus.

出生ノ部

Naissances.

（大正二年）第五

(1913.) No. 5.

第五
No. 5.

各月ノ出生
Naissances par mois.

順序 Numéros d'ordre.	府縣北海道 Districts. (Fu, ken et Hokkaido.)	一年平均一日生産千ニ付各月平均一日生産 Naissances vivantes journalières moyennes de chaque mois ramenant au 1,000 les naissances vivantes journalières moyennes d'une année.												一年平均 Mort-nés journaliers			
		一月 Janvier.	二月 Février.	三月 Mars.	四月 Avril.	五月 Mai.	六月 Juin.	七月 Juillet.	八月 Août.	九月 Septembre.	十月 Octobre.	十一月 Novembre.	十二月 Décembre.	一月 Janvier.	二月 Février.	三月 Mars.	四月 Avril.
1	東京府 Tokio-fu	1,432.9	1,136.7	1,336.0	822.7	789.5	767.3	763.8	919.2	1,050.4	1,045.3	1,059.8	879.8	1,153.4	1,073.0	972.4	953.1
2	京都府 Kioto-fu	1,357.0	1,264.5	1,469.0	891.0	802.6	744.1	800.7	893.4	966.4	1,002.2	992.3	829.2	1,219.8	1,297.5	1,275.1	1,051.0
	再掲 Dont: a. 丹波國一部及丹後國 Une partie de la Province de Tamba et Province de Tango	1,379.9	1,224.8	1,345.9	895.5	796.0	725.0	817.9	904.2	1,013.0	960.5	1,061.8	887.4	1,186.0	1,159.1	1,086.6	999.6
	b.	1,318.9	1,330.8	1,674.4	883.5	813.5	775.9	772.0	875.3	888.7	1,071.7	876.5	732.2	1,270.4	1,470.9	1,511.2	1,115.4
3	大阪府 Osaka-fu	1,356.4	1,314.5	1,572.6	777.6	738.7	656.6	794.8	849.0	968.2	1,012.5	1,093.9	879.4	1,171.0	1,129.8	1,031.5	919.5
4	神奈川縣 Kanagawa-ken	1,447.8	1,188.0	1,272.0	809.5	820.4	750.1	834.2	925.6	1,070.9	1,053.0	1,039.1	842.1	1,213.5	1,129.7	1,096.9	957.8
5	兵庫縣 Hiogo-ken	1,376.5	1,328.9	1,547.5	807.9	808.1	709.3	847.1	886.9	931.7	974.1	975.5	819.7	1,164.1	1,202.0	1,157.0	996.7
	再掲 Dont: a. 播磨國一部及攝津國 Une partie de la Province de Settsu et Province de Harima	1,391.4	1,184.5	1,565.6	786.1	792.1	701.4	858.4	913.7	966.6	1,003.3	1,011.2	826.4	1,156.3	1,181.7	1,110.2	905.5
	b. 但馬國及丹波國一部 Province de Tajima et une partie de la Province de Tamba	1,441.8	1,451.0	1,689.4	998.7	880.0	748.0	809.4	807.4	733.6	819.4	863.1	780.6	1,234.5	1,499.0	1,433.6	1,207.1
	c. 淡路國 Province d'Awaji	1,264.4	1,271.0	1,297.7	692.8	853.5	747.8	893.4	901.7	1,093.4	1,104.7	992.0	898.4	1,094.2	816.4	999.0	1,278.1
6	長崎縣 Nagasaki-ken	1,307.4	1,288.8	1,796.4	722.6	696.6	656.2	748.9	832.3	973.2	873.4	1,069.8	1,043.7	1,130.9	1,124.8	1,052.2	1,024.8
7	新潟縣 Niigata-ken	1,379.0	1,258.7	1,418.4	958.8	691.8	666.1	687.4	822.8	996.7	1,125.1	1,138.3	874.2	1,259.9	1,276.6	1,252.5	901.3
8	埼玉縣 Saitama-ken	1,305.0	1,192.6	1,176.0	824.1	868.4	754.1	870.6	875.7	1,103.1	976.5	1,126.2	940.1	1,369.0	1,336.6	1,195.7	969.8
9	群馬縣 Gumma-ken	1,400.8	1,160.2	1,288.4	839.2	834.2	779.4	911.5	909.5	1,081.5	1,009.5	1,001.3	790.4	1,226.1	1,126.9	1,118.8	1,018.5
10	千葉縣 Chiba-ken	1,328.6	1,185.9	1,188.3	794.9	873.3	779.5	814.9	927.5	1,115.6	1,037.0	1,068.6	898.7	1,125.3	1,055.9	1,004.1	1,035.2
11	茨城縣 Ibaraki-ken	1,324.3	1,278.8	1,384.2	800.0	773.7	630.0	721.9	836.7	1,111.7	983.3	1,182.4	991.0	1,244.4	967.0	1,123.6	922.2
12	栃木縣 Tochigi-ken	1,290.4	1,263.3	1,394.3	806.0	782.4	708.0	786.4	843.9	1,065.2	982.1	1,167.7	936.7	1,335.2	1,144.7	1,156.5	999.8
13	奈良縣 Nara-ken	1,171.9	1,174.7	1,605.3	734.5	835.0	757.2	822.3	932.7	1,028.3	969.1	1,089.2	884.1	1,174.3	1,176.3	1,019.0	1,059.4
14	三重縣 Miye-ken	1,298.0	1,150.4	1,251.1	774.2	774.1	732.3	776.0	1,035.0	1,120.2	1,119.9	1,123.8	851.5	1,203.8	1,289.2	1,129.0	817.1
15	愛知縣 Aichi-ken	1,372.0	1,146.0	1,181.9	757.4	845.5	812.0	853.6	974.7	1,075.0	1,087.0	1,084.6	815.7	1,132.6	1,212.1	1,017.5	865.2
	再掲 Dont: a. 美濃國 Province de Mino	1,382.7	1,133.9	1,215.9	804.1	860.5	768.2	866.4	941.1	1,074.8	1,012.4	1,118.6	826.5	1,341.9	1,347.2	1,220.6	963.6
	b. 飛騨國 Province de Hida	1,405.0	1,151.1	1,340.4	1,036.6	817.7	795.6	817.7	834.6	937.9	1,107.2	972.8	876.7	1,615.5	1,333.9	1,533.4	995.4
20	長野縣 Nagano-ken	1,425.9	1,251.6	1,421.6	785.3	866.9	717.7	769.5	782.2	973.7	1,077.7	1,104.6	836.1	1,188.8	1,232.4	1,113.1	1,013.5
21	宮城縣 Miyagi-ken	1,341.9	1,231.8	1,398.9	919.6	838.5	660.4	735.1	787.2	976.4	1,007.5	1,164.8	1,001.2	1,207.3	1,113.1	1,179.0	1,080.6
22	福島縣 Fukushima-ken	1,273.5	1,208.6	1,388.0	921.5	862.0	754.3	819.9	813.1	946.5	1,013.2	1,096.7	913.8	1,190.8	1,224.2	1,203.7	924.2
23	岩手縣 Iwate-ken	1,272.0	1,205.7	1,354.9	1,035.1	960.3	703.5	756.2	743.4	929.3	949.5	1,136.1	967.5	1,014.3	1,143.6	1,376.3	1,098.0
24	青森縣 Awomori-ken	982.0	940.2	1,195.8	1,063.3	1,034.6	819.1	839.6	864.4	1,041.9	1,132.2	1,140.1	942.8	1,014.4	1,211.4	1,071.4	1,089.5
	再掲 Dont: a. 陸奥國西部 Partie occidentale de la Province de Mutsu	993.9	889.6	1,221.2	1,043.7	1,007.2	810.6	840.6	877.0	1,009.1	1,135.6	1,171.1	991.0	1,020.1	1,223.6	1,041.4	988.3
	b. 陸奥國東部 Partie orientale de la Province de Mutsu	961.1	1,030.0	1,150.9	1,098.1	1,083.2	834.1	838.0	842.1	1,100.2	1,126.2	1,085.3	858.5	1,007.8	1,197.4	1,106.1	1,206.5
25	山形縣 Yamagata-ken	1,330.2	1,147.4	1,417.6	880.1	808.3	757.8	789.5	877.3	972.9	1,020.5	1,092.4	910.6	1,207.4	1,205.9	1,177.8	972.8
26	秋田縣 Akita-ken	1,300.9	1,246.9	1,431.6	865.1	910.8	717.8	711.7	783.1	950.8	985.6	1,114.4	998.7	1,172.3	1,315.7	1,214.0	1,018.9
27	福井縣 Fukui-ken	1,369.4	1,349.7	1,754.5	708.0	757.2	739.9	741.0	843.8	953.9	1,015.5	1,029.4	753.0	1,211.8	1,316.8	1,496.1	1,004.9
28	石川縣 Ishikawa-ken	1,387.6	1,242.7	1,531.2	884.2	803.4	762.8	764.4	881.8	997.4	1,013.8	992.7	749.8	1,277.4	1,367.0	1,111.7	905.7
29	富山縣 Toyama-ken	1,469.8	1,231.4	1,428.4	769.4	716.7	684.7	779.7	847.0	1,053.0	1,099.4	1,073.8	855.5	1,314.8	1,200.8	1,307.4	913.5
30	鳥取縣 Tottori-ken	1,467.3	1,258.6	1,386.9	906.9	775.6	711.9	776.5	799.1	881.7	1,022.1	1,112.2	913.8	1,308.2	1,180.2	1,057.9	924.6
31	島根縣 Shimane-ken	1,394.3	1,328.4	1,511.0	860.2	825.8	698.3	726.3	806.9	938.9	960.3	1,107.2	861.4	1,168.8	1,217.0	1,265.4	1,091.5
32	岡山縣 Okayama-ken	1,301.8	1,298.6	1,696.5	741.4	785.8	686.9	850.5	866.5	973.7	968.3	1,018.4	821.9	1,212.0	1,143.7	1,262.2	970.1
33	廣島縣 Hiroshima-ken	1,419.1	1,401.5	1,741.1	672.0	795.3	627.2	788.5	846.8	944.9	909.0	1,063.1	807.9	1,194.6	1,139.3	1,145.9	986.2
34	山口縣 Yamaguchi-ken	1,446.8	1,342.1	1,541.6	723.2	756.1	699.4	789.1	886.7	982.6	984.3	1,024.1	838.5	1,187.9	1,247.5	952.1	821.3
	再掲 Dont: a. 長門國一部及周防國 Une partie de la Province de Nagato et Province de Suwo	1,461.4	1,318.0	1,555.6	706.4	750.7	695.1	800.6	894.7	984.5	990.8	998.2	854.8	1,163.2	1,348.5	987.6	827.7
	b. 長門國一部 Une partie de la Province de Nagato	1,371.3	1,466.6	1,469.6	810.1	784.0	721.2	729.9	845.4	972.6	951.1	1,158.0	754.5	1,284.5	853.2	813.5	796.4
35	和歌山縣 Wakayama-ken	1,244.4	1,296.1	1,537.8	696.5	821.0	740.7	820.1	889.5	1,028.0	992.8	1,055.0	896.1	1,315.3	1,046.8	1,185.7	1,042.5
36	德島縣 Tokushima-ken	1,242.3	1,357.5	1,438.7	759.5	747.7	688.7	801.1	914.7	1,005.9	1,003.3	1,131.4	930.4	1,206.9	1,079.5	1,228.0	915.0
37	香川縣 Kagawa-ken	1,288.2	1,424.0	1,554.9	670.1	729.3	660.7	864.1	806.2	1,020.1	1,011.0	1,100.9	898.7	1,454.1	1,140.6	1,165.6	882.1
38	愛媛縣 Ehime-ken	1,249.0	1,260.7	1,273.3	803.5	870.4	790.1	823.2	850.7	956.1	1,008.7	1,131.6	997.7	1,245.9	1,140.7	1,121.4	930.9
39	高知縣 Kochi-ken	1,241.0	1,206.0	1,385.2	760.6	746.4	762.4	812.8	867.2	1,040.4	1,024.0	1,157.5	1,013.1	857.0	903.7	1,176.7	998.1
40	福岡縣 Fukuoka-ken	1,491.6	1,395.7	1,605.3	707.0	736.4	667.8	783.2	867.6	952.0	931.0	1,042.3	837.8	1,306.3	1,232.0	1,036.4	797.3
41	大分縣 Oita-ken	1,315.9	1,411.4	1,697.1	706.7	744.6	667.5	800.5	868.7	996.0	952.9	972.5	884.8	1,098.2	1,170.1	1,205.5	870.3
42	佐賀縣 Saga-ken	1,532.3	1,335.0	1,711.2	588.0	684.8	651.0	779.2	822.5	971.1	946.6	1,090.2	898.1	1,349.1	1,365.0	1,161.9	1,007.2
43	熊本縣 Kumamoto-ken	1,586.5	1,311.6	1,930.3	604.4	664.6	656.0	731.4	747.6	945.6	877.5	1,017.6	932.0	1,285.2	1,114.3	1,006.4	905.8
44	宮崎縣 Miyazaki-ken	1,279.0	1,271.7	1,871.3	637.7	700.7	722.6	737.5	752.8	1,029.4	951.4	1,051.5	1,002.9	1,214.7	1,168.1	886.6	852.0
45	鹿兒島縣 Kagoshima-ken	1,204.9	1,305.6	2,498.1	552.9	525.8	597.8	600.5	674.0	859.4	865.1	1,112.6	1,204.7	1,118.1	1,259.4	962.5	783.4
46	沖繩縣 Okinawa-ken	1,036.4	1,048.5	1,158.5	721.2	889.6	773.1	767.3	802.4	882.1	1,099.7	1,677.0	1,206.1	—	3,724.5	1,682.0	—
47	北海道 Hokkaido	1,311.6	1,151.6	1,517.0	918.3	874.4	923.8	826.0	879.4	939.7	954.3	1,000.1	709.7	1,235.0	1,232.6	1,244.3	1,119.0
	總計 Totaux	1,351.9	1,239.0	1,470.8	798.5	792.1	725.2	791.8	862.6	1,003.2	1,006.1	1,083.8	885.6	1,217.9	1,175.9	1,138.8	963.4

順序 Numéros d'ordre.	一日死産千ニ付各月平均一日死産 moyens de chaque mois ramenant au 1,000 les mort-nés moyens d'une année.								一年平均一日出生千ニ付各月平均一日出生 Naissances journalières moyennes de chaque mois ramenant au 1,000 les naissances journalières moyennes d'une année.											順序 Numéros d'ordre.
	五月 Mai.	六月 Juin.	七月 Juillet.	八月 Août.	九月 Septembre.	十月 Octobre.	十一月 Novembre.	十二月 Décembre.	一月 Janvier.	二月 Février.	三月 Mars.	四月 Avril.	五月 Mai.	六月 Juin.	七月 Juillet.	八月 Août.	九月 Septembre.	十月 Octobre.	十一月 Novembre.	十二月 Décembre.	
1	899.7	903.0	990.2	949.8	1,013.2	961.1	1,031.6	1,103.3	1,411.6	1,131.8	1,308.3	882.7	797.9	777.7	781.1	921.6	1,047.6	1,038.3	1,057.6	896.9	1
2	922.4	792.1	825.5	787.0	952.0	987.6	917.7	1,028.2	1,346.4	1,267.0	1,453.7	908.7	812.9	747.9	802.7	881.0	965.3	1,001.1	986.4	845.0	2
	934.2	780.5	960.8	815.0	1,027.0	1,040.3	992.8	1,027.0	1,366.1	1,220.1	1,327.4	902.9	805.9	729.0	828.0	897.8	1,014.0	966.2	1,056.9	897.4	a.
	930.0	806.5	656.0	639.4	858.0	921.7	823.7	1,029.6	1,314.4	1,343.8	1,659.3	904.9	824.3	778.7	761.3	853.5	885.9	1,057.8	871.6	759.7	b.
3	781.4	846.4	947.4	929.7	1,091.1	1,022.7	1,052.2	1,086.9	1,341.4	1,299.5	1,528.9	789.1	742.2	671.9	807.1	855.6	978.2	1,013.3	1,090.6	896.2	3
4	903.7	911.3	936.5	1,027.6	986.6	878.2	971.5	983.9	1,429.2	1,187.3	1,258.2	822.0	828.5	762.9	842.3	933.6	1,064.2	1,039.1	1,033.7	853.3	4
5	938.4	844.5	852.9	1,054.8	1,023.7	879.0	910.8	988.3	1,361.9	1,320.2	1,520.7	820.9	817.1	718.6	847.5	898.4	988.0	967.5	971.1	881.3	5
	915.8	837.4	909.3	1,116.8	1,068.9	909.3	943.0	955.4	1,375.0	1,184.3	1,533.9	794.4	800.7	710.9	862.0	927.9	973.7	996.7	1,006.5	835.3	a.
	889.4	795.6	690.3	836.3	864.1	690.3	877.9	1,022.1	1,427.4	1,454.3	1,671.6	1,013.3	880.7	751.3	801.1	809.4	742.7	810.4	864.1	797.4	b.
	1,189.3	983.2	737.4	999.0	983.2	999.0	737.4	1,165.5	1,253.3	1,241.2	1,278.2	731.1	875.4	763.2	883.2	908.1	1,086.2	1,097.8	975.3	915.9	c.
6	846.6	674.9	931.3	1,130.9	862.4	1,028.0	1,093.6	1,100.6	1,296.9	1,279.0	1,751.9	740.6	705.5	657.4	759.8	850.1	966.6	882.7	1,071.2	1,047.1	6
7	805.2	636.8	740.5	892.1	1,068.2	976.6	1,058.0	1,148.1	1,371.1	1,259.8	1,407.5	955.0	699.2	664.1	690.9	827.4	1,001.4	1,115.3	1,133.0	892.3	7
8	853.0	788.7	794.6	845.2	925.6	893.9	895.4	1,150.9	1,312.1	1,208.6	1,178.2	840.3	866.7	758.0	862.2	872.3	1,088.4	967.3	1,100.0	968.4	8
9	801.8	874.4	944.5	782.8	962.9	1,071.2	936.7	1,122.0	1,385.1	1,158.0	1,272.2	856.3	831.1	788.5	914.6	897.4	1,070.2	1,015.4	995.1	822.0	9
10	834.8	876.8	990.3	1,070.4	1,184.1	981.2	881.5	965.2	1,308.1	1,172.8	1,169.7	889.6	798.9	789.3	832.6	941.9	1,122.5	1,081.4	1,049.8	905.4	10
11	922.2	698.8	990.0	941.3	1,095.3	964.6	1,014.3	1,104.5	1,315.4	1,243.7	1,354.9	813.8	790.4	637.8	752.0	848.5	1,109.9	981.2	1,163.5	1,008.8	11
12	893.5	736.0	845.0	842.5	1,007.7	916.5	968.2	1,159.0	1,295.6	1,240.7	1,366.6	828.6	795.3	711.3	798.2	843.7	1,058.5	974.4	1,144.5	962.6	12
13	888.5	744.8	888.5	869.9	1,046.5	1,019.0	963.1	1,161.9	1,172.1	1,174.8	1,555.4	762.1	889.6	756.1	827.9	927.3	1,029.8	973.3	1,078.4	907.8	13
14	900.9	804.9	896.9	857.6	1,024.4	1,007.1	951.2	1,133.0	1,291.1	1,160.7	1,242.1	777.4	788.5	737.7	784.9	1,021.8	1,118.1	1,111.6	1,111.0	872.4	14
15	933.7	900.0	946.3	933.7	1,057.9	921.2	995.3	1,099.1	1,354.8	1,150.8	1,170.0	765.2	851.8	818.3	861.0	971.7	1,078.8	1,075.0	1,078.1	839.1	15
16	857.8	926.8	1,048.4	970.2	1,042.9	1,028.8	1,015.2	1,060.6	1,381.0	1,089.5	1,195.2	747.0	754.6	759.2	860.5	972.6	1,098.1	1,102.8	1,149.1	891.4	16
17	1,018.0	857.1	802.5	840.2	929.5	915.7	1,007.4	1,039.5	1,548.4	1,276.0	1,768.8	697.3	718.7	644.7	690.0	747.4	944.7	960.8	1,119.3	891.5	17
18	962.3	734.4	899.4	786.2	942.4	918.3	935.9	924.6	1,379.9	1,221.6	1,415.2	857.5	827.4	795.8	880.4	891.9	971.0	954.4	1,018.3	796.4	18
19	869.1	743.2	829.1	732.6	825.8	915.7	1,056.3	1,112.2	1,384.3	1,153.6	1,282.1	840.5	857.0	759.8	858.4	912.7	1,039.9	1,013.7	1,098.6	855.8	19
	875.7	736.4	883.3	720.3	853.9	906.0	1,077.2	1,095.5	1,379.3	1,151.8	1,216.3	817.5	861.8	765.6	867.9	922.6	1,056.3	1,003.4	1,115.1	849.0	a.
	821.5	792.2	438.1	821.5	622.5	985.7	905.4	1,232.2	1,424.6	1,168.1	1,358.4	1,024.4	818.1	713.7	782.4	833.4	908.5	1,095.9	966.5	909.8	b.
20	912.3	779.0	808.3	848.4	1,015.9	1,044.6	1,020.8	1,039.9	1,403.2	1,249.8	1,392.1	807.1	871.2	723.6	771.4	788.5	977.7	1,074.4	1,096.7	855.6	20
21	864.1	842.8	779.3	872.2	959.6	916.6	1,059.8	1,134.6	1 331.2	1,222.4	1,381.5	932.4	840.5	674.9	738.6	747.9	975.1	1,000.3	1,156.5	1,011.9	21
22	894.4	831.0	842.9	845.4	996.1	987.2	1,041.4	1,033.6	1,265.6	1,210.1	1,370.2	921.8	865.2	761.7	822.1	816.2	951.3	1,010.7	1,091.4	925.4	22
23	977.2	771.7	873.1	802.5	917.6	906.6	1,044.3	1,092.3	1,247.0	1,199.7	1,356.1	1,041.2	961.9	710.1	767.5	749.2	928.1	945.4	1,127.2	979.6	23
24	1,020.1	936.4	860.6	928.9	859.8	911.8	1,171.9	946.0	984.0	956.8	1,188.3	1,064.9	1,033.7	826.2	840.9	868.4	1,030.8	1,118.8	1,142.1	948.0	24
	967.0	999.2	839.5	1,105.2	878.5	903.3	1,032.2	1,020.1	995.2	906.9	1,211.9	1,040.9	1,005.1	820.3	843.2	888.8	1,002.3	1,123.6	1,163.9	992.5	a.
	1,081.6	863.6	884.9	725.1	838.2	921.8	1,333.5	860.3	964.7	1,042.9	1 147.4	1,106.4	1,083.0	836.4	841.6	833.1	1,080.0	1,110.3	1,104.5	857.7	b.
25	878.1	732.9	743.0	835.9	1,051.2	1,033.9	1,121.1	1,055.4	1,321.2	1,151.7	1,399.9	887.0	813.5	756.0	786.1	874.2	977.4	1,023.7	1,094.5	921.3	25
26	870.4	660.4	819.0	764.4	1,028.8	1,021.3	1,038.8	1,098.4	1,287.6	1,254.0	1,409.1	881.0	907.0	711.9	722.8	781.2	958.8	989.3	1,106.6	1,004.6	26
27	890.2	796.2	785.4	770.5	788.4	942.5	1,012.6	1,002.4	1,359.1	1,347.5	1,787.6	727.4	765.9	748.5	743.9	839.1	943.1	1,010.8	1,028.3	769.3	27
28	801.7	740.1	887.2	940.7	867.1	962.0	972.0	1,186.5	1,379.7	1,251.7	1,501.0	885.7	803.2	761.2	773.2	886.0	988.0	1,010.0	991.2	781.3	28
29	854.3	836.7	794.9	891.4	852.1	891.4	1,067.0	1,084.6	1,462.1	1,229.9	1,422.4	776.5	723.5	692.2	780.5	849.2	1,043.1	1,089.2	1,078.4	866.8	29
30	815.6	709.3	920.6	1,009.4	1,134.9	944.8	851.2	1,138.7	1,451.3	1,250.7	1,353.8	909.7	779.6	711.6	791.0	820.2	907.2	1,014.3	1,085.9	936.4	30
31	949.0	797.8	831.1	879.3	1,141.3	857.9	814.4	1,002.6	1,373.1	1,317.9	1,488.0	881.9	837.4	707.6	736.2	813.7	957.9	950.7	1,079.7	874.6	31
32	866.6	749.5	1,014.2	769.2	902.0	1,061.2	1,048.0	1,004.7	1,293.4	1,284.1	1,655.7	762.8	795.4	692.8	865.9	857.3	966.9	977.0	1,021.2	839.1	32
33	1,003.1	707.8	909.0	905.7	962.7	1,019.3	912.4	1,113.5	1,403.8	1,383.6	1,700.6	693.4	809.5	632.7	796.7	850.8	946.1	916.5	1,052.8	828.7	33
34	855.0	902.6	847.3	925.9	1,146.3	969.5	1,019.9	1,144.2	1,435.5	1,387.9	1,515.9	727.5	760.4	708.2	791.7	888.4	989.7	988.7	1,024.0	851.9	34
	888.8	839.1	943.7	921.7	986.5	987.6	986.5	1,141.2	1,449.0	1,319.3	1,532.0	711.5	756.4	701.1	806.5	895.9	984.6	990.6	997.8	866.7	a.
	727.9	1,150.3	471.0	941.9	1,769.7	899.1	1,150.3	1,156.0	1,366.6	1,433.3	1,434.0	809.3	780.9	744.5	715.8	850.6	1,015.9	948.3	1,157.6	776.3	b.
35	924.4	747.8	834.6	998.4	1,020.7	876.9	998.9	1,056.5	1,250.2	1,275.8	1,505.0	724.8	829.4	741.3	821.2	898.4	1,022.8	988.3	1,050.4	9 09.2	35
36	948.7	811.5	843.3	848.5	969.4	1,017.2	1,018.4	1,112.1	1,239.3	1,333.9	1,420.8	772.7	764.8	699.1	804.7	909.1	1,002.8	1,004.5	1,121.8	945.8	36
37	747.7	894.2	830.0	906.6	1,015.9	900.7	961.2	1,106.8	1,294.9	1,404.2	1,528.4	684.6	730.6	676.7	861.8	813.1	1,019.9	1,003.5	1,091.4	912.9	37
38	824.2	1,005.2	934.5	905.7	945.8	934.5	945.8	1,073.4	1,248.8	1,252.9	1,263.4	811.8	867.4	804.1	830.4	854.3	955.4	1,003.9	1,119.6	1,002.6	38
39	938.7	836.4	891.1	1,115.5	1,110.5	952.3	1,068.4	1,142.7	1,211.2	1,182.5	1,369.0	779.1	761.3	768.2	818.9	886.5	1,045.8	1,013.2	1,150.6	1,028.2	39
40	827.6	757.8	855.6	980.3	918.3	1,010.9	1,091.9	1,194.2	1,477.2	1,382.9	1,560.9	714.1	743.6	674.8	788.9	876.4	949.4	987.3	1,046.2	865.7	40
41	875.2	861.7	900.0	1,032.1	1,075.0	842.2	1,066.5	1,015.6	1,304.9	1,399.3	1,672.4	714.9	751.2	677.2	805.5	876.9	1,000.0	947.4	977.2	891.4	41
42	781.1	807.1	865.0	768.2	953.9	987.6	880.5	1,097.4	1,518.6	1,337.2	1,670.1	619.3	692.0	662.7	785.6	818.4	969.8	949.7	1,074.6	913.0	42
43	811.6	760.4	1,006.4	984.8	849.9	1,093.0

出生ノ部

Naissances.

第六懐孕月數別公生死産千中

No. 6.—Mort-

順序 Numéros d'ordre.	府縣北海道 Districts. (Fu, ken et Hokkaido.)	4未満月 Moins de 4 mois.	4箇月 4 mois.	5箇月 5 mois.	6箇月 6 mois.	7箇月 7 mois.	8箇月 8 mois.	9箇月 9 mois.	10箇月 10 mois.	10以上箇月 Plus de 10 mois.	不詳 Durée inconnue.	計 Total.
1	東京府 Tokio-fu	2.8	19.7	41.8	74.9	136.4	166.4	206.1	348.1	3.4	0.4	1,000.0
2	京都府 Kioto-fu	0.9	14.4	45.3	65.1	91.9	149.9	189.1	441.9	1.5	—	1,000.0
	再掲 a. 山城國 Province d'Yamashiro	0.8	16.0	44.8	75.3	92.1	171.3	169.7	427.6	2.4	—	1,000.0
	再掲 Dont: b. 丹波國一部 丹後國 Une partie de la Province de Tamba et Province de Tango	0.9	12.7	45.8	54.3	91.6	127.2	209.5	457.1	0.9	—	1,000.0
3	大阪府 Osaka-fu	2.4	22.0	48.7	72.2	99.1	155.4	168.6	427.5	3.1	—	1,000.0
4	神奈川縣 Kanagawa-ken	0.8	15.8	47.3	57.6	113.6	153.8	188.6	420.9	1.6	—	1,000.0
5	兵庫縣 Hiogo-ken	0.8	17.8	44.5	64.0	119.7	166.5	190.0	394.5	2.2	—	1,000.0
	再掲 a. 播磨國一部 攝津國一部 Une partie de la Province de Settsu et Province de Harima	0.4	14.1	43.1	63.2	118.5	167.9	189.1	401.7	2.0	—	1,000.0
	再掲 Dont: b. 但馬國 丹波國一部 Province de Tajima et une partie de la Province de Tamba	2.7	30.3	55.0	75.7	122.4	151.3	202.2	356.3	4.1	—	1,000.0
	c. 淡路國 Province d'Awaji	—	18.3	34.0	47.1	123.0	185.9	172.8	418.9	—	—	1,000.0
6	長崎縣 Nagasaki-ken	2.4	17.3	39.2	71.6	126.7	181.7	258.9	299.0	3.1	—	1,000.0
7	新潟縣 Niigata-ken	4.6	16.8	35.0	65.9	122.0	155.8	236.6	357.4	4.9	—	1,000.0
8	埼玉縣 Saitama-ken	1.2	18.5	49.6	66.5	112.6	150.3	210.6	389.5	1.2	—	1,000.0
9	群馬縣 Gumma-ken	2.1	23.7	54.4	77.3	146.7	150.9	216.0	327.2	1.7	—	1,000.0
10	千葉縣 Chiba-ken	4.5	45.5	87.5	100.9	124.1	122.3	173.2	339.0	3.2	—	1,000.0
11	茨城縣 Ibaraki-ken	4.9	26.7	67.1	92.9	117.0	149.3	188.7	352.7	0.7	—	1,000.0
12	栃木縣 Tochigi-ken	2.0	23.4	46.6	58.9	120.1	133.2	162.1	453.1	0.3	0.3	1,000.0
13	奈良縣 Nara-ken	5.6	9.8	44.8	58.0	108.4	161.5	170.6	441.3	—	—	1,000.0
14	三重縣 Miye-ken	0.8	7.0	42.2	48.4	77.8	142.4	219.8	459.9	1.3	0.4	1,000.0
15	愛知縣 Aichi-ken	0.5	12.8	37.5	47.5	99.6	150.1	201.5	446.8	3.5	0.2	1,000.0
16	靜岡縣 Shidzuoka-ken	1.2	25.3	56.9	78.0	126.1	155.8	190.4	365.1	1.2	—	1,000.0
17	山梨縣 Yamanashi-ken	2.9	26.5	58.4	64.3	104.4	122.0	188.7	431.6	0.6	0.6	1,000.0
18	滋賀縣 Shiga-ken	2.5	12.7	25.5	40.8	80.3	144.6	204.5	486.6	2.5	—	1,000.0
19	岐阜縣 Gifu-ken	0.7	6.2	26.4	40.7	92.7	162.7	192.4	467.2	4.0	—	1,000.0
	再掲 a. 美濃國 Province de Mino	0.4	6.6	27.3	41.7	90.5	166.1	192.2	471.1	4.1	—	1,000.0
	再掲 Dont: b. 飛騨國 Province de Hida	3.2	3.2	19.4	32.4	110.1	135.9	255.7	436.9	3.2	—	1,000.0
20	長野縣 Nagano-ken	2.4	13.1	45.9	60.7	114.1	143.8	207.6	410.3	1.9	0.2	1,000.0
21	宮城縣 Miyagi-ken	2.2	21.2	71.7	90.3	115.4	152.1	183.7	360.4	—	—	1,000.0
22	福島縣 Fukushima-ken	0.6	21.2	61.8	91.9	125.7	212.5	174.7	310.7	0.9	—	1,000.0
23	岩手縣 Iwate-ken	0.7	30.1	76.6	97.1	133.2	178.6	195.7	287.6	0.4	—	1,000.0
24	青森縣 Awomori-ken	6.8	35.4	79.8	100.3	167.6	218.9	168.8	217.8	0.6	4.0	1,000.0
	再掲 a. 陸奥國西部 Partie occidentale de la Province de Mutsu	6.5	29.1	69.0	99.2	178.0	216.8	144.6	249.2	—	7.6	1,000.0
	再掲 Dont: b. 陸奥國東部 Partie orientale de la Province de Mutsu	7.2	42.3	91.9	101.6	156.0	221.3	195.9	182.6	1.2	—	1,000.0
25	山形縣 Yamagata-ken	0.9	25.8	55.5	88.7	129.1	173.5	252.3	273.8	0.4	—	1,000.0
26	秋田縣 Akita-ken	1.0	17.9	46.6	68.0	124.1	216.0	232.9	293.2	0.3	—	1,000.0
27	福井縣 Fukui-ken	0.8	16.2	20.8	40.1	81.0	155.1	230.7	449.1	6.2	—	1,000.0
28	石川縣 Ishikawa-ken	2.7	11.5	16.5	38.0	92.5	167.9	248.8	424.9	2.2	—	1,000.0
29	富山縣 Toyama-ken	2.2	0.7	13.9	21.2	75.4	166.8	253.9	465.9	—	—	1,000.0
30	鳥取縣 Tottori-ken	—	21.7	55.7	107.8	113.0	140.0	163.5	391.3	7.0	—	1,000.0
31	島根縣 Shimane-ken	1.8	14.9	57.1	69.6	108.9	145.7	187.4	404.5	10.1	—	1,000.0
32	岡山縣 Okayama-ken	1.4	29.2	96.8	104.8	118.4	136.4	216.6	294.8	2.1	—	1,000.0
33	廣島縣 Hiroshima-ken	4.9	29.3	46.9	61.7	104.0	136.1	203.1	410.5	3.5	—	1,000.0
34	山口縣 Yamaguchi-ken	1.0	7.2	49.1	58.3	92.0	162.6	197.3	429.5	1.0	2.0	1,000.0
	再掲 a. 長門國一部 周防國 Une partie de la Province de Nagato et Province de Suwo	1.3	5.1	49.9	65.3	101.2	171.6	199.7	402.0	1.3	2.6	1,000.0
	再掲 Dont: b. 長門國一部 Une partie de la Province de Nagato	—	15.2	45.7	30.5	55.8	126.9	187.8	538.1	—	—	1,000.0
35	和歌山縣 Wakayama-ken	1.1	14.3	45.0	56.4	77.5	103.7	161.8	537.3	2.9	—	1,000.0
36	德島縣 Tokushima-ken	1.8	17.7	43.0	56.6	97.2	142.0	299.3	340.6	1.8	—	1,000.0
37	香川縣 Kagawa-ken	5.5	19.3	40.7	66.9	148.9	139.3	289.0	289.0	1.4	—	1,000.0
38	愛媛縣 Ehime-ken	7.7	22.1	45.9	59.1	130.4	145.9	230.4	353.0	5.5	—	1,000.0
39	高知縣 Kochi-ken	2.3	47.4	104.8	98.6	114.9	128.9	212.0	285.7	5.4	—	1,000.0
40	福岡縣 Fukuoka-ken	1.0	17.2	37.4	61.3	132.1	170.4	245.8	332.6	2.2	—	1,000.0
41	大分縣 Oita-ken	1.9	9.7	30.2	64.2	116.7	156.6	252.0	365.8	2.9	—	1,000.0
42	佐賀縣 Saga-ken	4.6	17.0	32.4	53.2	131.7	167.9	291.2	299.7	2.3	—	1,000.0
43	熊本縣 Kumamoto-ken	2.7	10.8	21.5	47.1	127.9	142.7	279.9	359.3	8.1	—	1,000.0
44	宮崎縣 Miyazaki-ken	3.3	7.8	24.4	50.9	132.9	213.7	280.3	335.6	1.1	—	1,000.0
45	鹿兒島縣 Kagoshima-ken	5.3	4.0	15.8	18.4	125.0	176.3	318.4	335.5	1.3	—	1,000.0
46	沖繩縣 Okinawa-ken	—	—	—	—	200.0	200.0	400.0	200.0	—	—	1,000.0
47	北海道 Hokkaido	2.8	13.4	38.6	66.6	110.7	177.0	207.1	382.3	1.5	—	1,000.0
	総計 Totaux	2.3	20.0	49.8	69.2	115.6	157.1	207.8	375.8	2.3	0.1	1,000.0

私生

Proportion pour 1,000

四未満月 Moins de 4 mois.	四箇月 4 mois.	五箇月 5 mois.	六箇月 6 mois.
3.5	28.8	47.6	86.9
—	13.1	53.7	75.9
—	15.3	49.6	66.8
—	8.3	62.5	95.8
1.0	13.6	39.5	60.0
—	11.5	84.9	92.1
1.5	22.4	61.6	84.8
1.9	23.4	60.5	81.0
—	18.7	62.5	125.0
—	17.7	70.8	62.0
2.9	23.7	41.4	79.9
6.4	25.6	52.8	86.4
2.0	21.5	59.7	112.5
2.4	11.8	71.0	84.0
4.0	42.7	69.4	89.5
5.6	19.7	49.8	106.1
3.6	24.2	57.5	71.8
—	6.5	55.9	62.4
1.7	6.9	50.3	48.5
0.8	15.1	62.6	70.2
—	25.9	64.7	103.7
6.2	26.6	63.5	98.4
—	16.6	36.4	53.0
2.5	13.6	43.4	66.9
2.9	14.6	43.7	62.7
—	8.3	41.3	90.9
3.5	13.0	45.1	66.4
1.7	25.0	53.2	79.9
2.8	22.3	52.0	83.6
2.1	31.2	87.3	104.0
—	44.9	105.8	99.4
—	55.3	116.0	99.4
—	30.5	91.6	99.3
2.2	27.9	68.6	98.7
3.8	17.0	56.5	107.3
—	21.6	21.6	43.2
2.6	5.2	49.2	80.3
—	4.6	27.5	41.3
—	22.7	84.4	97.4
3.9	13.6	56.3	99.0
2.3	28.8	80.5	111.6
6.3	21.5	50.5	78.4
2.7	16.2	59.5	64.9
3.4	17.1	68.5	65.1
—	12.8	25.6	64.1
—	16.9	52.8	73.8
1.8	22.3	57.7	61.5
1.8	23.6	52.7	100.0
6.2	27.8	55.6	94.3
2.3	47.4	74.5	108.3
2.0	6.7	39.6	77.8
5.0	20.1	60.3	85.4
3.8	5.7	28.5	58.9
2.9	11.6	34.8	69.6
—	9.4	42.4	75.8
2.2	8.9	13.3	53.2
—	—	—	—
1.1	12.6	48.7	71.6
2.4	19.0	54.1	91.4

六 第 (大正二年)

(1913.) No. 6.

産死千中懐孕月數別ニ依リ分チタル月數

nés par durée de la gestation.

死産千中懐孕月數別

des mort-nés illégitimes par durée de la gestation.

七箇月 7 mois.	八箇月 8 mois.	九箇月 9 mois.	十箇月 10 mois.	十以上箇月 Plus de 10 mois.	不詳 Durée inconnue.	計 Total.
165.9	205.1	190.6	275.7	0.9	—	1,000.0
117.8	176.7	201.6	358.6	1.3	1.3	1,000.0
114.5	196.5	194.7	360.7	1.9	—	1,000.0
125.0	133.3	216.7	354.2	—	4.2	1,000.0
134.1	205.4	191.7	353.2	1.0	0.5	1,000.0
172.7	177.0	171.2	290.6	—	—	1,000.0
153.3	193.4	191.8	288.9	1.5	0.8	1,000.0
161.0	194.2	192.2	283.9	1.9	—	1,000.0
112.5	181.3	212.5	281.3	—	6.2	1,000.0
141.6	203.5	123.9	380.5	—	—	1,000.0
180.5	195.3	204.1	272.2	—	—	1,000.0
184.0	171.2	224.0	249.6	—	—	1,000.0
149.7	168.4	187.9	303.8	—	—	1,000.0
161.0	185.8	211.8	272.2	—	—	1,000.0
153.5	164.2	178.6	297.7	5.4	—	1,000.0
148.4	187.8	188.1	298.6	0.9	—	1,000.0
149.0	177.7	172.4	343.8	—	—	1,000.0
118.3	206.5	146.2	402.1	2.1	—	1,000.0
138.7	188.7	195.9	372.6	1.7	—	1,000.0
141.9	191.7	192.4	324.5	0.8	—	1,000.0
172.5	223.7	160.3	247.9	1.3	—	1,000.0
147.5	133.2	155.7	366.8	—	2.1	1,000.0
129.1	241.7	198.7	321.2	3.3	—	1,000.0
116.5	190.8	185.9	377.9	2.5	—	1,000.0
116.6	191.0	176.4	389.2	2.9	—	1,000.0
115.7	190.1	239.7	314.0	—	—	1,000.0
141.2	167.3	213.5	347.6	—	2.4	1,000.0
144.8	174.7	191.3	329.4	—	—	1,000.0
149.6	222.1	204.5	261.2	1.9	—	1,000.0
126.8	187.1	178.8	282.7	—	—	1,000.0
205.1	198.7	141.0	205.1	—	—	1,000.0
215.5	198.9	110.5	204.4	—	—	1,000.0
190.8	198.5	183.2	206.1	—	—	1,000.0
160.9	195.3	218.9	225.3	2.2	—	1,000.0
163.8	205.3	162.8	282.5	—	—	1,000.0
86.3	244.6	151.1	431.6	—	—	1,000.0
142.5	212.4	196.9	310.9	—	—	1,000.0
110.1	238.5	229.4	348.6	—	—	1,000.0
142.9	149.4	152.6	350.6	—	—	1,000.0
112.6	188.3	203.9	314.6	7.8	—	1,000.0
162.3	171.5	195.6	247.4	—	—	1,000.0
125.2	159.3	187.1	371.7	—	—	1,000.0
148.6	175.7	191.9	335.1	2.7	2.7	1,000.0
147.3	171.2	202.1	321.9	—	3.4	1,000.0
153.9	192.3	153.9	384.6	12.8	—	1,000.0
118.2	158.2	137.1	443.0	—	—	1,000.0
147.1	149.0	281.2	279.3	1.9	—	1,000.0
185.5	180.0	256.4	200.0	—	—	1,000.0
180.8	184.5	207.1	293.7	—	—	1,000.0
128.7	187.7	237.0	264.1	—	—	1,000.0
164.3	170.3	213.3	325.3	0.7	—	1,000.0
158.3	193.5	208.6	263.8	2.5	2.5	1,000.0
199.6	186.3	239.6	271.9	5.7	—	1,000.0
197.1	118.8	220.3	344.9	—	—	1,000.0
164.7	214.1	204.7	284.7	4.7	—	1,000.0
187.5	190.7	279.4	314.8	—	—	1,000.0
500.0	—	—	500.0	—	—	1,000.0
168.4	195.9	198.2	301.8	1.7	—	1,000.0
151.8	185.7	195.9	308.4	1.1	0.2	1,000.0

死産千中懐孕月數別

Proportion pour 1,000 des mort-nés par durée de la gestation.

四未満月 Moins de 4 mois.	四箇月 4 mois.	五箇月 5 mois.	六箇月 6 mois.	七箇月 7 mois.	八箇月 8 mois.	九箇月 9 mois.	十箇月 10 mois.	十以上箇月 Plus de 10 mois.	不詳 Durée inconnue.	計 Total.
3.0	21.0	43.6	78.6	145.6	178.5	201.3	325.5	2.6	0.3	1,000.0
0.6	14.1	47.3	67.7	98.1	156.3	192.0	422.0	1.6	0.3	1,000.0
0.6	15.8	46.2	72.8	98.7	178.8	177.1	407.8	2.2	—	1,000.0
0.7	12.0	48.6	61.3	97.3	128.3	210.7	439.7	0.7	0.7	1,000.0
1.9	18.8	45.1	67.5	112.6	175.3	177.5	398.8	2.3	0.2	1,000.0
0.6	14.9	55.4	65.0	126.3	158.8	184.8	392.9	1.3	—	1,000.0
1.0	19.0	49.0	69.4	128.5	173.5	189.7	367.7	2.0	0.2	1,000.0
0.8	16.8	48.1	68.3	130.7	175.4	190.0	367.9	2.0	—	1,000.0
2.2	28.2	56.4	84.6	120.6	156.7	204.1	342.7	3.4	1.1	1,000.0
—	18.2	42.4	50.5	127.3	189.9	161.6	410.1	—	—	1,000.0
2.6	19.5	40.1	74.5	145.3	186.4	239.9	289.7	2.0	—	1,000.0
4.9	17.9	37.4	69.4	130.2	157.9	234.9	343.2	4.2	—	1,000.0
1.3	19.0	51.3	74.3	118.9	152.5	206.7	376.0	1.0	—	1,000.0
2.2	21.0	58.1	78.9	149.9	158.8	215.1	314.7	1.3	—	1,000.0
4.3	45.1	84.9	99.2	128.4	128.4	173.3	332.9	3.5	—	1,000.0
5.0	25.4	63.8	95.4	123.0	156.7	187.7	342.3	0.7	—	1,000.0
2.4	26.6	49.2	62.0	127.1	144.0	164.6	426.7	0.2	0.2	1,000.0
4.2	9.0	47.5	59.1	110.8	172.6	164.6	431.7	0.5	—	1,000.0
1.0	7.0	43.8	48.5	89.5	150.4	215.2	443.0	1.3	0.3	1,000.0
0.5	13.3	43.4	52.8	109.6	159.9	199.4	418.0	2.9	0.2	1,000.0
1.0	25.3	58.1	82.0	133.3	166.3	185.8	347.0	1.2	—	1,000.0
3.7	26.6	59.5	71.9	114.0	124.5	181.3	417.1	0.5	0.9	1,000.0
2.1	13.4	27.3	42.7	88.1	160.3	203.5	459.9	2.7	—	1,000.0
1.1	7.9	30.3	46.7	98.1	169.1	196.3	446.8	3.7	—	1,000.0
1.0	8.4	30.8	46.3	96.3	171.6	188.7	453.0	3.9	—	1,000.0
2.3	4.7	25.6	48.8	111.6	151.2	251.2	402.3	2.3	—	1,000.0
2.6	13.0	45.8	61.6	118.7	147.8	208.6	399.7	1.6	0.6	1,000.0
2.1	24.4	67.9	88.2	121.4	156.8	185.2	354.0	—	—	1,000.0
1.1	21.5	59.5	90.0	131.3	214.8	181.7	299.0	1.1	—	1,000.0
1.0	30.3	78.3	98.1	132.2	179.9	193.1	286.8	0.3	—	1,000.0
5.8	36.8	88.7	100.2	173.3	215.9	164.5	215.9	0.5	3.4	1,000.0
5.4	33.4	76.7	99.3	184.1	213.9	139.0	241.9	—	6.3	1,000.0
6.3	40.7	91.9	101.2	160.7	218.2	194.2	185.8	1.0	—	1,000.0
1.1	26.2	57.7	90.3	134.5	177.1	246.7	265.7	0.7	—	1,000.0
1.4	17.7	48.0	73.7	129.9	214.4	222.9	291.7	0.3	—	1,000.0
0.6	17.1	21.0	40.7	82.0	170.9	216.6	446.0	5.1	—	1,000.0
2.7	10.4	22.3	45.4	101.2	175.7	235.6	404.9	1.8	—	1,000.0
1.9	1.3	15.8	24.0	80.1	176.6	250.5	449.8	—	—	1,000.0
—	22.0	61.7	105.6	119.3	142.0	161.2	382.7	5.5	—	1,000.0
2.3	14.6	56.9	76.5	109.7	155.7	191.3	388.4	9.6	—	1,000.0
1.6	29.1	93.1	106.4	128.5	144.5	211.7	283.5	1.6	—	1,000.0
5.2	27.6	47.7	65.3	108.6	141.2	199.6	402.0	2.8	—	1,000.0
1.5	9.6	51.9	60.1	107.6	166.2	195.8	403.6	1.5	2.2	1,000.0
1.9	8.4	55.0	65.2	113.7	171.5	200.4	380.2	0.9	2.8	1,000.0
—	14.5	40.0	40.0	83.6	145.5	178.2	494.6	3.6	—	1,000.0
0.9	14.8	46.7	60.1	86.1	115.3	156.6	517.3	2.2	—	1,000.0
1.3	18.8	46.6	57.7	109.2	143.7	295.0	325.9	1.8	—	1,000.0
4.5	20.5	44.0	76.0	159.0	150.5	280.0	264.5	1.0	—	1,000.0
7.3	23.6	48.4	68.4	143.7	142.8	224.3	337.4	4.1	—	1,000.0
2.3	47.4	97.1	101.1	118.4	131.1	218.4	280.2	4.0	—	1,000.0
1.3	13.8	38.1	66.6	142.5	170.4	235.3	330.2	1.8	—	1,000.0
2.8	12.6	38.6	70.1	128.3	166.9	239.9	337.3	2.8	0.7	1,000.0
4.4	13.7	31.3	54.8	151.3	173.2	276.3	291.7	3.3	—	1,000.0
2.8	11.0	25.8	54.2	149.8	135.1	261.0	354.8	5.5	—	1,000.0
2.3	8.3	30.1	58.7	143.1	213.8	222.1	319.3	2.3	—	1,000.0
4.1	5.8	14.9	31.4	129.6	181.7	308.9	327.8	0.8	—	1,000.0
—	—	—	—	285.7	142.9	285.7	142.9	142.9	—	1,000.0
2.2	13.1	42.1	68.3	130.7	183.6	204.0	354.4	1.6	—	1,000.0
2.4	19.8	50.8	72.0	123.9	163.6	205.0	360.3	2.0	0.2	1,000.0

順序 Numéros d'ordre.

Décès. (1913.) Nos. 1—4.

順序 Numéros d'ordre.	府縣北海道 Districts. (Fu, ken et Hokkaido.)	第一 人口ニ對スル死亡 No. 1.—Rapport du nombre des décès au chiffre de la population. 各性人口千ニ付死亡 Proportion des décès pour 1,000 de la population de chaque sexe. 男 Hommes.	女 Femmes.	計 Total.	第二 性體 No. 2.—Sexe. 女百ニ付男ノ數 Nombre des hommes pour 100 femmes.	第三 配偶上ノ身分ニ依リ分 No. 3.—Décès par état civil. 各性死亡千 Sur 1,000 décès de chaque sexe. 男 Hommes. 未婚者 Célibataires.	配生者偶存者スルノ Mariés.	配死獨偶亡身者セシノ Veufs.	離獨婚身者セシ Divorcés.	不詳 État civil inconnu.	計 Total.	女 Femmes. 未婚者 Célibataires.	配生者偶存者スルノ Mariées.	配死獨偶亡身者セシノ Veuves.	離獨婚身者セシ Divorcées.	不詳 État civil inconnu.	計 Total.
1	東京府 Tokio-fu	20.36	21.31	20.81	105.0	616.3	285.7	95.1	13.9	39.0	1,000.0	584.2	195.8	176.3	15.0	28.7	1,000.0
2	京都府 Kioto-fu	19.85	20.79	20.31	99.7	558.5	290.0	122.8	16.1	12.6	1,000.0	523.6	196.2	252.1	15.9	12.2	1,000.0
	再掲 Dont: a. 山城國 Province d'Yamashiro	19.52	20.72	20.10	99.4	587.9	268.3	105.9	18.9	19.0	1,000.0	554.4	186.0	222.3	18.9	18.4	1,000.0
	b. 丹波國一部及丹後國 Une partie de la Province de Tamba et Province de Tango	20.47	20.93	20.70	100.2	506.0	328.8	152.9	11.2	1.1	1,000.0	468.1	214.7	305.7	10.6	0.9	1,000.0
3	大阪府 Osaka-fu	19.31	21.24	20.23	100.3	628.4	236.6	107.1	15.6	12.3	1,000.0	608.4	186.2	190.3	13.9	6.2	1,000.0
4	神奈川縣 Kanagawa-ken	18.78	19.14	18.95	107.3	618.3	243.6	109.9	11.7	16.5	1,000.0	584.2	203.6	188.6	10.0	13.6	1,000.0
5	兵庫縣 Hiogo-ken	20.06	20.26	20.16	103.8	568.9	278.5	133.6	12.0	7.0	1,000.0	556.0	202.9	224.4	11.1	5.6	1,000.0
	再掲 Dont: a. 播磨國一部及攝津國 Une partie de la Province de Settsu et Province de Harima	20.11	20.31	20.21	104.9	587.4	267.9	123.2	13.2	8.3	1,000.0	575.8	197.2	207.9	12.1	7.0	1,000.0
	b. 但馬國及丹波國一部 Province de Tajima et une partie de la Province de Tamba	20.24	19.62	19.93	105.5	496.2	335.3	157.2	9.4	1.9	1,000.0	478.9	226.0	284.6	9.1	1.4	1,000.0
	c. 淡路國 Province d'Awaji	19.31	21.09	20.19	93.6	561.2	253.5	170.7	7.8	6.8	1,000.0	546.8	204.2	238.8	7.3	2.9	1,000.0
6	長崎縣 Nagasaki-ken	17.64	16.39	17.03	110.8	507.7	327.5	145.4	13.9	5.5	1,000.0	468.5	216.3	295.3	15.4	4.5	1,000.0
7	新潟縣 Niigata-ken	21.41	21.03	21.22	98.9	557.4	290.1	140.6	9.4	2.5	1,000.0	520.2	206.0	258.8	12.9	2.1	1,000.0
8	埼玉縣 Saitama-ken	21.28	20.01	20.64	103.0	605.3	251.1	129.0	11.3	3.3	1,000.0	564.3	214.2	207.7	12.5	1.3	1,000.0
9	群馬縣 Gumma-ken	19.91	19.56	19.73	99.8	592.6	256.0	129.0	15.4	7.0	1,000.0	569.4	208.0	201.2	14.9	6.5	1,000.0
10	千葉縣 Chiba-ken	22.48	21.16	21.82	105.8	545.9	288.9	149.9	11.9	3.4	1,000.0	520.5	205.1	258.6	13.7	2.1	1,000.0
11	茨城縣 Ibaraki-ken	20.92	19.31	20.11	107.4	574.9	276.2	131.8	13.8	3.3	1,000.0	548.4	208.0	227.4	13.5	2.7	1,000.0
12	栃木縣 Tochigi-ken	18.45	17.07	17.76	108.2	596.1	261.2	124.7	15.6	2.4	1,000.0	557.6	216.6	206.9	16.5	2.4	1,000.0
13	奈良縣 Nara-ken	19.94	19.48	19.71	102.8	576.2	267.2	143.7	11.4	1.5	1,000.0	561.0	188.9	239.5	9.9	0.7	1,000.0
14	三重縣 Miye-ken	18.96	19.26	19.11	97.6	552.1	288.5	143.9	13.5	2.0	1,000.0	524.8	215.4	242.6	15.9	1.3	1,000.0
15	愛知縣 Aichi-ken	18.58	19.06	18.81	99.1	586.5	271.6	125.7	12.1	4.1	1,000.0	561.9	194.2	228.5	15.5	4.9	1,000.0
16	靜岡縣 Shidzuoka-ken	19.53	18.97	19.25	104.4	573.7	275.0	134.1	13.9	3.3	1,000.0	548.8	207.8	230.7	15.1	2.6	1,000.0
17	山梨縣 Yamanashi-ken	17.05	17.85	17.45	94.1	539.8	297.2	145.9	14.3	2.8	1,000.0	527.8	217.0	235.6	16.9	2.7	1,000.0
18	滋賀縣 Shiga-ken	21.92	21.11	21.50	97.7	541.4	311.8	135.4	9.4	2.0	1,000.0	524.8	182.2	279.8	11.8	1.4	1,000.0
19	岐阜縣 Gifu-ken	18.81	19.70	19.25	97.3	571.9	274.8	138.4	12.5	2.4	1,000.0	549.1	204.0	232.5	12.6	1.8	1,000.0
	再掲 Dont: a. 美濃國 Province de Mino	18.51	19.25	18.88	97.6	575.2	276.9	133.8	11.9	2.2	1,000.0	547.7	200.1	238.3	12.0	1.9	1,000.0
	b. 飛騨國 Province de Hida	20.87	22.98	21.90	95.8	552.0	261.9	167.0	15.6	3.5	1,000.0	558.0	227.1	197.3	16.3	1.3	1,000.0
20	長野縣 Nagano-ken	19.21	19.53	19.37	97.2	529.6	297.5	157.6	12.1	3.2	1,000.0	523.5	214.8	246.5	13.1	2.1	1,000.0
21	宮城縣 Miyagi-ken	19.70	19.28	19.49	103.9	546.1	307.0	126.4	16.3	4.2	1,000.0	531.3	218.1	235.1	14.0	1.5	1,000.0
22	福島縣 Fukushima-ken	19.85	18.29	19.07	107.2	533.8	293.7	147.1	16.0	9.4	1,000.0	525.8	228.6	227.1	16.8	6.7	1,000.0
23	岩手縣 Iwate-ken	19.98	19.36	19.67	104.8	554.0	297.8	129.6	15.5	3.1	1,000.0	513.5	217.7	249.1	16.6	3.1	1,000.0
24	青森縣 Awomori-ken	20.63	19.79	20.22	107.6	626.1	252.2	106.4	11.9	3.4	1,000.0	601.2	188.0	197.7	11.0	2.1	1,000.0
	再掲 Dont: a. 陸奥國西部 Partie occidentale de la Province de Mutsu	20.70	19.71	20.21	108.0	617.6	264.4	102.8	11.3	3.9	1,000.0	600.0	181.7	205.2	10.3	2.8	1,000.0
	b. 陸奥國東部 Partie orientale de la Province de Mutsu	20.51	19.95	20.23	106.9	642.1	229.3	113.1	12.9	2.6	1,000.0	603.4	199.7	183.9	12.2	0.8	1,000.0
25	山形縣 Yamagata-ken	21.17	19.66	20.41	106.3	569.3	290.8	126.0	12.4	1.5	1,000.0	552.9	193.2	238.7	14.0	1.2	1,000.0
26	秋田縣 Akita-ken	19.20	18.86	190.3	106.2	542.0	303.7	135.7	15.9	1.7	1,000.0	536.4	206.5	242.5	13.3	1.3	1,000.0
27	福井縣 Fukui-ken	22.77	23.64	23.21	94.6	578.2	284.4	125.3	9.9	2.2	1,000.0	537.2	206.3	241.5	12.5	2.5	1,000.0
28	石川縣 Ishikawa-ken	22.39	23.32	22.86	93.6	595.7	288.8	104.1	10.7	0.7	1,000.0	572.5	177.6	238.5	10.2	1.2	1,000.0
29	富山縣 Toyama-ken	20.85	22.15	21.50	94.4	599.9	273.1	120.0	5.9	1.1	1,000.0	581.7	196.7	211.4	8.9	1.3	1,000.0
30	鳥取縣 Tottori-ken	18.83	17.18	18.00	107.5	488.1	319.4	164.2	23.8	4.5	1,000.0	434.8	226.1	316.8	19.5	2.8	1,000.0
31	島根縣 Shimane-ken	19.54	19.30	19.42	101.3	462.7	327.1	184.1	22.4	3.7	1,000.0	435.7	237.4	303.8	19.2	3.9	1,000.0
32	岡山縣 Okayama-ken	18.37	18.23	18.30	103.9	486.2	310.2	182.9	15.4	5.3	1,000.0	472.2	231.4	277.6	15.9	2.9	1,000.0
33	廣島縣 Hiroshima-ken	18.55	19.34	18.94	99.2	533.1	304.1	140.3	18.5	4.0	1,000.0	512.3	236.2	228.6	19.4	3.5	1,000.0
34	山口縣 Yamaguchi-ken	18.04	17.20	17.62	105.3	455.6	354.2	171.3	14.7	4.2	1,000.0	431.2	239.8	310.8	12.8	5.4	1,000.0
	再掲 Dont: a. 長門國一部及周防國 Une partie de la Province de Nagato et Province de Suwo	18.11	17.14	17.63	106.2	457.3	355.1	169.5	14.7	3.4	1,000.0	433.7	240.2	306.9	13.5	5.7	1,000.0
	b. 長門國一部 Une partie de la Province de Nagato	17.63	17.56	17.63	100.4	445.6	349.0	182.0	14.9	8.5	1,000.0	416.8	237.7	332.6	9.3	3.6	1,000.0
35	和歌山縣 Wakayama-ken	17.18	17.23	17.20	98.9	514.1	312.5	158.2	11.3	8.9	1,000.0	511.1	215.6	252.1	13.6	7.6	1,000.0
36	德島縣 Tokushima-ken	19.26	20.42	19.84	91.9	537.0	281.6	162.1	11.4	7.9	1,000.0	505.6	231.0	244.4	11.3	7.7	1,000.0
37	香川縣 Kagawa-ken	18.12	17.94	18.03	103.3	570.1	269.5	137.0	18.2	5.2	1,000.0	560.6	200.6	216.2	18.2	4.4	1,000.0
38	愛媛縣 Ehime-ken	18.71	18.74	18.72	100.6	519.4	301.0	154.1	18.9	6.6	1,000.0	517.4	211.0	246.1	19.6	5.9	1,000.0
39	高知縣 Kochi-ken	19.27	17.78	18.52	107.7	483.4	312.1	177.4	19.1	8.0	1,000.0	467.1	230.3	279.5	18.4	4.7	1,000.0
40	福岡縣 Fukuoka-ken	18.93	17.98	18.46	107.7	545.8	306.1	131.4	12.7	4.0	1,000.0	513.9	221.1	250.6	12.5	1.9	1,000.0
41	大分縣 Oita-ken	19.05	18.41	18.73	101.8	489.3	316.8	176.7	14.8	2.4	1,000.0	447.7	235.6	299.2	15.0	2.5	1,000.0
42	佐賀縣 Saga-ken	19.78	17.64	18.69	109.3	526.5	315.5	142.2	13.1	2.7	1,000.0	489.6	207.6	289.8	11.9	1.1	1,000.0
43	熊本縣 Kumamoto-ken	19.49	18.48	18.97	100.3	510.9	327.7	143.8	13.6	4.0	1,000.0	476.7	218.9	286.0	15.5	2.9	1,000.0
44	宮崎縣 Miyazaki-ken	16.20	15.43	15.82	107.0	486.9	312.5	176.3	20.5	3.8	1,000.0	468.6	226.6	288.8	17.2	3.8	1,000.0
45	鹿兒島縣 Kagoshima-ken	17.16	15.42	16.27	107.3	519.1	327.8	139.2	11.2	2.7	1,000.0	509.2	210.5	268.3	10.9	1.1	1,000.0
46	沖繩縣 Okinawa-ken	18.21	16.90	17.54	102.6	585.7	307.7	187.5	13.4	5.7	1,000.0	501.7	213.6	261.8	15.9	7.0	1,000.0
47	北海道 Hokkaido	20.21	18.41	19.35	120.2	670.8	210.4	80.2	16.2	22.4	1,000.0	670.4	169.0	141.0	10.5	9.1	1,000.0
	總計 Totaux	19.55	19.27	19.41	103.0	560.6	284.0	134.1	13.9	7.4	1,000.0	536.3	208.1	236.2	14.1	5.3	1,000.0

附言 死亡中男女不詳ノモノハ總テ之ヲ除外シテ算出ス以下各表亦同シ Note. Dans les proportions des tableaux de décès, ne sont pas compris les décès de sexe inconnu.

順序 Numéros d'ordre.	年齡 Âge.	第四 年齡ニ依リ分チタル死亡 No. 4.—Décès par âge. 各性死亡千中 Sur 1,000 décès de chaque sexe. 1. 東京府 Tokio-fu. 男 Hommes.	女 Femmes.	計 Total.	2. 京都府 Kioto-fu. 男 Hommes.	女 Femmes.	計 Total.	再掲 Dont: a. 山城國 Province d'Yamashiro 男 Hommes.	女 Femmes.	計 Total.
1	0—1	256.9	233.7	245.6	271.4	234.5	252.9	280.9	243.0	261.9
2	1—2	80.1	79.5	79.8	46.9	55.2	51.1	42.6	55.6	49.1
3	2—3	35.3	36.4	35.9	23.6	24.0	23.8	22.3	23.4	22.8
4	3—4	22.5	25.9	24.1	15.2	15.3	15.2	16.0	15.2	15.6
5	4—5	13.6	16.0	14.8	10.2	12.9	11.6	10.7	13.5	12.1
6	0—5	408.4	391.5	400.2	367.3	341.9	354.6	372.5	350.7	361.5
7	5—10	31.2	35.9	33.5	21.5	24.0	22.7	23.5	26.9	25.2
8	10—15	21.6	33.5	27.4	19.1	31.8	25.5	23.3	35.2	29.3
9	15—20	49.1	51.6	50.3	41.5	52.2	47.4	47.3	57.4	52.3
10	20—25	48.5	51.1	49.7	42.0	44.4	43.2	46.7	47.1	46.9
11	25—30	36.6	47.6	42.0	30.7	40.0	35.4	32.7	44.3	38.5
12	30—35	32.2	40.4	36.2	31.1	38.7	34.9	35.0	41.0	38.0
13	35—40	31.1	33.8	32.4	32.8	35.9	34.3	35.5	35.9	35.7
14	40—45	29.0	26.8	28.1	29.3	26.5	27.9	32.4	27.5	30.0
15	45—50	37.6	27.9	32.9	39.4	27.5	33.4	44.5	28.6	36.5
16	50—55	40.3	26.4	33.5	39.5	27.7	33.6	41.1	27.2	34.2
17	55—60	52.3	36.1	44.2	55.8	35.5	45.6	57.1	37.9	47.5
18	60—65	55.2	41.8	49.2	60.3	46.0	53.1	58.7	46.4	52.5
19	65—70	49.9	46.1	48.0	66.1	56.2	61.1	57.4	54.4	55.9
20	70—75	37.0	42.5	39.7	54.4	54.1	54.3	44.5	50.6	47.6
21	75—80	22.1	31.8	26.9	36.5	49.1	42.8	28.8	40.0	34.4
22	80—85	11.8	23.3	17.4	22.7	42.4	32.6	13.6	32.5	23.1
23	85—90	3.7	9.1	6.3	7.8	18.1	13.0	4.4	11.9	8.1
24	90—95	1.1	2.3	1.7	1.8	5.5	3.7	0.9	3.1	2.0
25	95—	0.1	0.5	0.3	0.3	1.5	0.9	—	1.4	0.7
26	年齡不詳 Âge inconnu.	0.2	0.0	0.1	0.1	—	0.0	0.1	—	0.1
	合計 Total.	1,000.0	1,000.0	1,000.0	1,000.0	1,000.0	1,000.0	1,000.0	1,000.0	1,000.0

順序 Numéros d'ordre.	年齡 Âge.	第四 年齡ニ依リ分チタル死亡 No. 4.—Décès par âge. 各性死亡千中 Sur 1,000 décès de chaque sexe. 再掲 Dont: b. 丹波國一部及丹後國 Une partie de la Province de Tamba et Province de Tango. 男 Hommes.	女 Femmes.	計 Total.	3. 大阪府 Osaka-fu. 男 Hommes.	女 Femmes.	計 Total.	4. 神奈川縣 Kanagawa-ken. 男 Hommes.	女 Femmes.	計 Total.
1	0—1	254.3	219.2	236.8	287.1	253.6	270.3	276.9	260.3	268.9
2	1—2	54.4	54.5	54.5	64.5	65.4	65.0	80.1	82.8	81.4
3	2—3	26.1	25.3	25.6	26.3	27.7	27.0	37.2	38.7	37.9
4	3—4	13.7	15.3	14.5	15.3	17.6	16.5	19.9	22.9	21.4
5	4—5	9.5	11.7	10.6	12.4	11.5	11.9	13.6	14.1	13.8
6	0—5	358.0	326.0	342.0	405.6	375.8	390.7	427.7	418.8	423.4
7	5—10	17.8	18.9	18.3	25.3	28.6	27.0	30.0	31.1	30.6
8	10—15	11.7	25.7	18.7	19.8	36.4	28.1	19.0	27.3	23.0
9	15—20	31.3	45.7	38.5	45.9	58.8	52.3	41.6	41.5	41.5
10	20—25	33.7	39.4	36.6	42.1	51.5	48.3	42.9	45.6	44.2
11	25—30	27.2	32.0	29.6	35.2	45.3	40.2	31.7	44.7	38.0
12	30—35	24.1	36.9	30.5	34.9	39.9	37.4	29.5	35.0	32.1
13	35—40	28.1	35.8	32.0	37.0	36.6	36.8	27.9	31.4	29.6
14	40—45	23.6	24.5	24.1	31.6	28.5	30.1	25.2	22.4	23.9
15	45—50	30.1	25.5	27.8	43.1	28.9	36.0	30.8	25.0	28.0
16	50—55	36.7	26.4	31.5	38.3	26.4	32.4	38.8	22.2	30.8
17	55—60	53.5	31.1	42.3	52.2	36.8	44.5	43.5	33.9	38.9
18	60—65	63.0	45.3	54.1	59.9	40.1	50.0	51.4	40.6	46.2
19	65—70	81.6	59.5	70.6	56.7	48.6	52.7	49.0	43.1	46.1
20	70—75	72.2	60.4	66.3	35.4	46.0	40.7	48.0	46.2	47.1
21	75—80	50.1	65.5	57.8	22.1	34.2	28.1	30.2	40.8	35.3
22	80—85	38.9	60.4	49.6	11.6	23.2	17.4	21.2	29.8	25.3
23	85—90	13.9	29.3	21.6	2.6	9.2	5.9	8.9	13.4	11.1
24	90—95	3.6	9.9	6.8	0.5	1.8	1.1	2.0	6.0	4.0
25	95—	0.9	1.8	1.3	0.1	0.4	0.2	0.6	1.0	0.8
26	年齡不詳 Âge inconnu.	—	—	—	0.1	0.0	0.1	0.1	0.2	0.1
	合計 Total.	1,000.0	1,000.0	1,000.0	1,000.0	1,000.0	1,000.0	1,000.0	1,000.0	1,000.0

死亡ノ部

Décès.

第四年齢各

順序 Numéros d'ordre.	年齢 Âge.	5. 兵庫縣 Hiogo-ken. 男 Hommes.	女 Femmes.	計 Total.	再掲 Dont: a. 攝津國一部及播磨國 Une partie de la Province de Setsu et Province de Harima. 男 Hommes.	女 Femmes.	計 Total.	再掲 Dont: b. 但馬國及丹波國一部 Province de Tajima et une partie de la Province de Tamba. 男 Hommes.	女 Femmes.	計 Total.	再掲 Dont: c. 淡路國 Province d'Awaji. 男 Hommes.	女 Femmes.	計 Total.	6. 長崎縣 Nagasaki-ken. 男 Hommes.	女 Femmes.	計 Total.	7. 新潟縣 Niigata-ken. 男 Hommes.	女 Femmes.	計 Total.	埼 男 Hom-
1	0— 1	265.9	286.7	251.6	271.4	244.3	258.2	232.4	200.2	216.7	286.3	245.6	265.3	215.2	197.4	206.8	297.6	255.0	276.2	314.1
2	1— 2	71.7	75.1	73.4	75.7	79.5	77.6	72.8	69.2	71.0	37.5	54.1	46.1	54.6	54.1	54.4	74.0	71.6	72.8	85.2
3	2— 3	35.0	34.2	34.6	38.1	35.6	36.9	25.0	29.5	27.2	29.1	31.7	30.5	30.1	29.3	29.7	36.7	35.3	26.0	42.1
4	3— 4	20.0	21.9	20.9	20.5	22.9	21.6	17.2	16.7	17.0	21.9	23.4	22.6	16.3	17.7	17.0	19.7	18.2	18.9	29.2
5	4— 5	12.1	14.6	13.3	12.7	15.4	14.0	6.2	11.0	8.6	19.3	15.1	17.1	11.3	12.9	12.0	10.3	10.5	10.4	15.0
6	0— 5	**404.7**	**382.5**	**393.8**	418.4	397.7	408.3	353.6	326.6	340.5	394.1	369.9	381.6	**327.5**	**311.4**	**319.9**	**438.3**	**390.6**	**414.3**	**479.6**
7	5—10	24.2	29.5	26.8	23.8	30.6	27.1	22.0	22.4	22.2	31.7	33.6	32.7	24.8	27.7	26.1	21.6	28.6	22.6	25.1
8	10—15	15.5	29.2	22.3	15.0	29.4	22.0	16.9	27.5	22.1	17.7	30.7	24.4	14.6	18.8	16.5	13.8	21.7	17.7	16.3
9	15—20	32.8	50.7	41.6	35.2	50.9	42.8	22.3	45.9	33.8	34.3	57.0	46.1	26.6	31.7	29.0	24.9	37.3	31.1	26.8
10	20—25	36.4	46.2	41.2	38.1	47.5	42.7	32.8	42.0	37.2	29.7	43.9	37.0	38.6	35.5	37.1	28.7	37.5	33.2	27.7
11	25—30	28.7	36.4	32.5	30.2	36.7	33.4	26.1	35.7	30.8	21.9	36.1	29.2	33.1	35.2	34.1	25.3	32.5	28.9	20.6
12	30—35	25.1	35.5	30.2	27.3	36.2	31.6	17.7	34.9	26.1	21.9	32.2	27.2	30.9	36.1	33.4	22.7	30.1	26.4	20.0
13	35—40	28.3	32.6	30.4	30.4	34.1	32.2	20.2	28.6	24.3	27.1	28.7	27.9	32.7	35.1	33.9	22.5	28.8	25.6	17.1
14	40—45	26.1	23.2	24.6	27.7	24.1	25.9	23.6	23.5	23.6	18.2	15.6	16.9	34.0	31.6	32.8	21.8	25.8	23.8	17.1
15	45—50	32.7	24.6	28.7	33.9	24.3	29.4	29.3	26.7	28.0	27.6	22.9	25.2	46.5	29.8	38.6	27.7	23.5	25.6	26.3
16	50—55	35.6	25.8	30.8	36.3	24.6	30.6	38.4	30.1	34.3	23.9	26.8	25.4	42.7	31.2	37.3	31.1	26.7	28.9	30.2
17	55—60	51.4	34.9	43.3	49.8	34.7	42.4	57.5	38.8	48.4	53.1	29.2	40.8	52.2	38.0	45.5	49.8	36.1	42.9	48.0
18	60—65	60.5	40.9	50.9	59.5	39.6	49.8	66.9	45.7	56.6	56.2	42.4	49.1	64.9	50.3	58.0	61.8	49.8	55.8	57.9
19	65—70	62.2	49.2	55.8	58.2	46.5	52.5	78.5	58.4	68.7	62.5	53.1	57.6	69.2	64.3	66.8	74.5	63.3	68.9	59.8
20	70—75	56.9	52.2	54.6	51.3	48.6	50.0	78.7	63.8	71.4	59.9	58.0	58.9	58.8	59.5	59.1	64.5	62.4	63.5	53.9
21	75—80	41.2	47.5	44.3	35.8	44.1	39.8	53.7	61.2	57.4	60.9	47.8	54.1	49.5	68.4	56.1	37.7	48.0	42.9	38.0
22	80—85	26.6	39.2	32.8	21.4	34.4	27.7	41.4	56.7	48.8	39.5	43.9	41.8	35.3	54.2	44.3	23.6	38.7	31.2	24.7
23	85—90	9.2	15.3	12.2	6.4	12.2	9.2	18.0	24.4	21.1	15.1	21.9	18.6	14.0	32.8	22.9	8.2	17.8	13.0	8.7
24	90—95	1.8	4.0	2.9	1.2	3.3	2.3	2.4	5.7	4.0	4.7	6.3	5.5	3.2	10.3	6.6	1.3	5.0	3.2	1.9
25	95—	0.1	0.6	0.3	0.1	0.5	0.3	—	1.4	0.7	—	—	—	0.9	3.0	1.9	0.2	0.8	0.5	0.2
26	年齢不詳 Âge inconnu	—	—	—	—	—	—	—	—	—	—	—	—	0.9	0.1	0.1	0.0	—	0.0	—
	合計 Total.	1,000.0	1,000.0	1,000.0	1,000.0	1,000.0	1,000.0	1,000.0	1,000.0	1,000.0	1,000.0	1,000.0	1,000.0	1,000.0	1,000.0	1,000.0	1,000.0	1,000.0	1,000.0	1,000.0

第四年齢各

順序 Numéros d'ordre.	年齢 Âge.	16. 靜岡縣 Shidzuoka-ken. 男 Hommes.	女 Femmes.	計 Total.	17. 山梨縣 Yamanashi-ken. 男 Hommes.	女 Femmes.	計 Total.	18. 滋賀縣 Shiga-ken. 男 Hommes.	女 Femmes.	計 Total.	19. 岐阜縣 Gifu-ken. 男 Hommes.	女 Femmes.	計 Total.	再掲 Dont: a. 美濃國 Province de Mino. 男 Hommes.	女 Femmes.	計 Total.	再掲 Dont: b. 飛騨國 Province de Hida. 男 Hommes.	女 Femmes.	計 Total.	長 男 Hom-
1	0— 1	290.9	257.4	274.5	250.4	225.9	237.8	265.6	218.1	241.5	285.3	253.0	269.0	292.2	257.5	274.6	242.7	226.4	234.4	254.6
2	1— 2	88.5	83.8	83.6	77.5	71.0	74.1	63.6	63.4	63.5	68.4	65.0	66.7	68.0	64.6	66.3	70.8	67.1	68.9	72.1
3	2— 3	41.8	46.4	44.1	38.1	39.3	38.7	27.8	32.0	29.9	33.7	34.9	34.3	33.9	35.2	34.6	32.5	33.2	32.9	31.6
4	3— 4	23.2	24.8	24.0	21.4	18.6	20.0	16.4	20.8	18.7	20.3	21.7	21.0	20.6	22.4	21.5	18.4	17.0	17.7	17.3
5	4— 5	12.6	15.2	13.9	10.9	15.4	13.2	9.4	10.4	9.9	12.7	13.9	13.3	12.3	14.7	13.5	15.6	8.8	12.1	10.6
6	0— 5	**452.0**	**427.6**	**440.1**	**398.3**	**370.2**	**383.8**	**382.8**	**344.7**	**363.5**	**420.4**	**388.5**	**404.3**	427.0	394.4	410.5	380.0	352.5	366.0	**386.2**
7	5—10	25.2	30.0	27.6	24.8	28.3	26.6	21.3	23.7	22.5	26.9	25.3	26.1	26.8	25.0	25.9	27.6	27.1	27.4	26.2
8	10—15	17.0	20.0	17.0	20.0	20.3	20.2	17.5	31.8	24.7	15.8	28.8	19.8	14.9	23.5	19.3	21.2	25.1	23.2	17.3
9	15—20	26.8	31.7	29.2	25.6	46.5	36.4	32.0	47.8	40.0	23.5	51.5	37.7	24.7	47.7	36.3	16.3	74.6	46.1	28.6
10	20—25	29.6	36.1	32.8	32.3	47.5	40.1	35.2	41.5	38.4	31.4	43.5	37.6	32.3	41.7	37.1	26.2	54.2	40.5	31.9
11	25—30	24.6	29.9	27.2	25.6	34.2	30.0	25.5	31.4	28.5	26.9	36.7	31.8	26.3	35.8	31.1	30.4	42.0	36.4	25.9
12	30—35	21.7	29.5	25.5	24.4	34.7	29.7	24.5	28.4	26.5	22.2	31.4	26.9	21.8	30.3	26.1	24.8	38.0	31.5	22.9
13	35—40	21.8	29.0	25.3	29.3	34.2	31.8	23.8	27.4	25.6	23.2	31.0	27.2	22.8	30.1	26.4	26.2	36.6	31.5	23.3
14	40—45	21.6	20.8	21.2	26.4	27.3	26.9	23.3	21.2	22.2	21.3	22.8	22.0	20.3	21.3	20.8	26.9	31.9	29.4	20.8
15	45—50	28.0	25.2	26.6	34.3	26.4	30.2	32.8	26.8	29.8	29.7	24.0	26.8	30.5	24.8	27.6	24.8	19.0	21.8	31.4
16	50—55	29.5	24.6	27.1	33.9	25.6	29.7	40.2	29.0	34.6	30.5	23.0	26.7	30.0	22.7	26.3	34.0	25.1	29.4	37.9
17	55—60	45.2	31.1	38.3	49.8	37.2	43.3	54.6	36.7	45.5	48.5	37.7	42.9	49.2	37.9	43.5	42.5	36.6	39.5	49.4
18	60—65	54.6	43.3	49.1	62.4	44.1	52.9	64.6	55.3	59.9	58.4	42.9	50.6	58.4	44.3	51.3	58.7	34.6	46.4	64.0
19	65—70	64.8	50.1	57.6	68.0	60.8	64.3	74.0	64.4	69.2	67.5	52.8	60.1	67.9	52.5	58.7	70.8	54.9	62.7	71.9
20	70—75	56.6	53.5	55.1	65.4	59.4	62.3	64.1	64.4	64.2	66.9	53.2	60.0	64.9	52.7	59.8	79.3	56.3	67.5	65.7
21	75—80	39.7	49.4	44.4	38.9	42.2	40.6	45.0	61.4	53.3	41.4	46.0	43.7	39.9	48.5	44.2	50.9	31.2	40.9	46.8
22	80—85	32.1	40.0	36.0	28.5	40.1	34.4	27.1	42.5	34.9	29.2	42.3	35.8	28.2	43.4	35.9	35.4	35.3	35.3	34.0
23	85—90	11.3	19.3	15.2	9.9	16.3	13.2	9.0	16.7	12.9	12.6	18.5	15.6	11.3	18.2	14.8	20.5	20.3	20.4	13.6
24	90—95	2.6	5.7	4.1	1.8	3.2	2.6	2.3	3.7	3.0	2.8	4.0	3.4	2.8	4.4	3.6	2.8	2.0	2.4	2.8
25	95—	0.3	1.0	0.6	0.4	1.5	1.0	0.4	1.2	0.8	0.9	1.1	1.0	0.9	0.8	0.8	0.7	2.7	1.7	0.4
26	年齢不詳 Âge inconnu	—	—	—	—	—	—	—	—	—	—	—	—	—	—	—	—	—	—	—
	合計 Total.	1,000.0	1,000.0	1,000.0	1,000.0	1,000.0	1,000.0	1,000.0	1,000.0	1,000.0	1,000.0	1,000.0	1,000.0	1,000.0	1,000.0	1,000.0	1,000.0	1,000.0	1,000.0	1,000.0

(大正二年) 第四ノ續

(1913.) Suite du No. 4.

死亡ノ分チタル依ニ

No. 4.—Décès par âge.

性中千亡死

Sur 1,000 décès de chaque sexe.

順序 Numéros d'ordre.	8. 玉縣 Saitama-ken. 女 Femmes.	計 Total.	9. 群馬縣 Gumma-ken. 男 Hommes.	女 Femmes.	計 Total.	10. 千葉縣 Chiba-ken. 男 Hommes.	女 Femmes.	計 Total.	11. 茨城縣 Ibaraki-ken. 男 Hommes.	女 Femmes.	計 Total.	12. 栃木縣 Tochigi-ken. 男 Hommes.	女 Femmes.	計 Total.	13. 奈良縣 Nara-ken. 男 Hommes.	女 Femmes.	計 Total.	14. 三重縣 Miye-ken. 男 Hommes.	女 Femmes.	計 Total.	15. 愛知縣 Aichi-ken. 男 Hommes.	女 Femmes.	計 Total.	順序 Numéros d'ordre.
1	268.8	291.8	295.6	251.9	278.7	302.2	285.5	294.0	342.8	315.2	329.5	296.6	266.2	282.0	305.6	286.4	296.2	290.7	239.5	264.9	295.9	257.9	276.8	1
2	84.8	85.0	90.0	91.1	90.5	54.5	54.8	54.6	54.3	54.7	54.5	80.0	77.5	78.8	63.4	69.9	66.7	59.4	64.8	62.1	67.4	65.2	66.3	2
3	42.1	42.1	41.4	40.5	41.0	32.8	33.4	33.1	31.5	36.8	34.1	48.2	40.1	41.7	33.3	31.7	32.5	28.3	29.9	29.1	39.9	35.3	37.6	3
4	23.9	23.5	21.6	24.0	22.8	20.4	22.1	21.3	18.9	23.2	20.9	21.1	26.4	23.6	18.3	19.0	18.6	19.1	19.0	19.0	24.5	24.5	24.6	4
5	15.3	15.2	14.6	15.8	15.2	12.7	14.6	13.6	14.7	14.1	14.4	16.0	14.5	15.3	10.2	11.9	11.0	11.5	14.2	12.9	15.4	15.5	15.4	5
6	**434.9**	**457.6**	**463.2**	**423.3**	**443.2**	**422.6**	**410.4**	**416.6**	**462.2**	**444.0**	**453.4**	**456.9**	**424.7**	**441.4**	**430.8**	**418.9**	**425.0**	**409.0**	**367.4**	**388.0**	**443.1**	**398.4**	**420.7**	6
7	28.3	26.7	25.1	28.5	26.8	28.6	28.5	26.0	23.2	26.6	24.9	24.2	29.1	26.5	20.2	25.0	22.6	21.3	24.8	23.1	26.3	32.2	29.3	7
8	18.4	17.3	14.4	28.0	18.7	12.8	19.2	15.7	12.0	13.1	12.5	15.3	19.4	17.3	15.5	15.6	15.6	13.5	24.3	18.9	15.8	23.3	19.6	8
9	32.1	29.5	25.9	36.3	31.1	27.3	25.1	26.2	21.9	22.4	22.1	28.3	31.2	29.7	25.7	40.1	32.8	27.5	45.6	36.7	27.4	45.3	36.4	9
10	38.0	32.8	30.0	38.2	34.1	27.7	29.5	28.6	26.3	28.5	27.4	32.4	39.1	35.6	31.7	34.4	33.0	31.3	39.0	35.2	30.6	40.9	35.7	10
11	33.6	27.0	28.9	36.4	30.2	21.6	28.9	25.1	19.6	26.3	22.8	23.6	31.7	27.5	22.9	32.3	27.5	25.8	33.9	29.9	28.2	37.0	32.6	11
12	32.5	26.1	20.0	34.3	27.2	19.6	26.6	23.0	17.7	25.5	21.5	21.3	32.4	26.6	19.7	27.3	23.4	28.1	30.9	27.0	28.5	34.5	29.0	12
13	31.5	24.2	22.4	34.0	28.2	20.4	27.8	24.0	17.9	29.9	23.7	19.7	30.3	24.8	28.4	30.7	29.6	24.6	29.3	26.9	23.6	28.7	26.1	13
14	22.0	19.5	23.5	25.0	24.2	19.1	19.9	19.5	16.6	22.5	19.5	24.3	27.0	25.6	30.7	27.0	28.9	25.3	22.1	23.6	22.2	20.9	21.5	14
15	20.7	23.5	29.2	28.9	29.0	26.1	23.1	24.7	27.5	25.3	26.4	28.7	27.9	28.3	32.1	22.7	27.5	29.6	27.0	28.3	27.9	22.1	25.0	15
16	26.9	28.6	32.4	24.3	28.3	30.1	23.6	26.9	31.3	24.5	28.0	31.8	28.3	30.1	37.4	27.1	32.3	38.9	30.4	34.6	32.7	24.8	28.7	16
17	38.0	43.1	50.6	37.6	44.1	50.5	37.3	44.1	45.6	34.9	40.5	46.2	37.0	41.8	56.4	40.8	48.7	56.6	40.6	48.5	48.1	33.4	40.7	17
18	44.5	51.3	60.2	47.8	54.0	60.7	48.3	54.7	68.7	44.8	54.6	59.2	47.0	53.3	66.9	48.4	57.8	62.2	49.9	56.0	52.5	43.0	47.7	18
19	52.9	56.4	56.8	50.3	53.5	69.3	56.3	63.0	64.6	55.3	60.1	63.1	46.7	55.3	72.1	60.6	66.5	68.9	57.5	63.1	62.5	51.7	57.1	19
20	48.0	51.0	51.7	46.1	49.0	68.5	62.3	65.6	66.1	61.2	63.7	51.3	50.3	50.8	53.7	59.4	56.5	60.5	64.2	62.4	57.7	54.3	56.0	20
21	46.2	42.0	34.8	39.0	36.9	52.0	59.2	55.5	40.5	47.4	43.8	37.7	47.3	42.3	29.3	42.0	35.6	42.6	49.1	45.9	39.7	49.0	44.4	21
22	31.6	28.1	24.9	31.7	28.3	32.2	46.5	39.2	28.4	44.4	36.1	25.2	30.5	27.8	17.8	30.7	24.0	27.2	42.3	34.9	26.3	38.3	32.4	22
23	15.5	12.1	9.1	11.5	10.3	12.3	20.8	16.4	11.9	17.9	14.8	8.4	15.5	11.8	7.1	13.6	10.3	9.7	16.2	13.0	9.4	16.8	13.1	23
24	3.6	2.7	1.5	3.3	2.4	3.4	5.5	4.4	2.3	4.1	3.2	2.3	3.8	3.0	1.4	3.2	2.2	2.3	4.3	3.3	2.2	4.2	3.2	24
25	0.8	0.5	0.4	0.5	0.5	0.7	1.2	0.9	0.7	1.4	1.0	0.1	0.8	0.5	0.2	0.2	0.2	—	1.2	0.6	0.3	1.2	0.8	25
26	—	—	—	—	—	—	—	—	—	—	—	—	—	—	—	—	—	0.1	—	0.1	—	—	—	26
	1,000.0	1,000.0	1,000.0	1,000.0	1,000.0	1,000.0	1,000.0	1,000.0	1,000.0	1,000.0	1,000.0	1,000.0	1,000.0	1,000.0	1,000.0	1,000.0	1,000.0	1,000.0	1,000.0	1,000.0	1,000.0	1,000.0	1,000.0	

死亡ノ分チタル依ニ

No. 4.—Décès par âge.

性中千亡死

Sur 1,000 décès de chaque sexe.

順序 Numéros d'ordre.	20. 野縣 Nagano-ken. 女 Femmes.	計 Total.	21. 宮城縣 Miyagi-ken. 男 Hommes.	女 Femmes.	計 Total.	22. 福島縣 Fukushima-ken. 男 Hommes.	女 Femmes.	計 Total.	23. 岩手縣 Iwate-ken. 男 Hommes.	女 Femmes.	計 Total.	24. 青森縣 Awomori-ken. 男 Hommes.	女 Femmes.	計 Total.	再掲 Dont: a. 陸奥國西部 Partie occidentale de la Province de Mutsu. 男 Hommes.	女 Femmes.	計 Total.	再掲 Dont: b. 陸奥國東部 Partie orientale de la Province de Mutsu. 男 Hommes.	女 Femmes.	計 Total.	25. 山形縣 Yamagata-ken. 男 Hommes.	女 Femmes.	計 Total.	順序 Numéros d'ordre.
1	212.0	233.0	306.1	285.2	295.9	261.7	250.7	256.4	325.8	299.3	312.8	387.9	372.5	380.5	384.2	367.2	376.1	394.8	382.4	388.8	360.0	334.7	347.7	1
2	70.7	71.4	57.9	63.3	60.5	66.0	66.6	66.3	59.6	57.3	58.5	78.4	79.2	76.2	72.1	81.3	76.5	75.9	75.2	75.6	58.0	66.1	62.0	2
3	32.2	31.9	28.6	29.6	29.1	33.9	35.2	34.6	30.8	29.2	30.0	30.0	28.3	29.2	26.0	26.4	26.2	37.6	31.9	34.8	26.3	26.6	26.4	3
4	18.0	17.7	14.5	14.9	14.7	19.0	19.0	18.9	13.7	15.5	14.6	15.0	16.1	15.5	15.3	15.8	15.5	14.4	16.6	15.4	11.1	11.1	11.1	4
5	13.3	11.9	10.4	8.9	9.7	11.2	12.7	11.9	9.8	8.4	9.1	6.9	9.6	8.2	7.0	11.0	8.9	6.6	7.1	6.9	7.5	6.5	7.0	5
6	**346.2**	**365.9**	**417.5**	**401.9**	**409.9**	**391.8**	**384.2**	**388.1**	**439.7**	**409.7**	**425.0**	**513.2**	**505.7**	**509.6**	504.6	501.7	503.2	529.3	513.2	521.5	**462.9**	**445.0**	**454.2**	6
7	24.5	25.3	21.8	23.8	22.8	25.7	27.6	26.6	20.2	22.4	21.3	22.7	22.0	22.4	21.3	22.2	21.7	25.4	21.6	23.6	17.9	16.5	17.2	7
8	28.3	22.9	16.7	23.3	19.9	17.1	22.1	19.5	15.7	24.5	20.0	14.4	21.4	17.8	13.9	22.4	18.0	15.5	19.7	17.5	12.2	20.0	16.0	8
9	68.0	48.5	24.4	39.5	31.8	26.2	39.0	32.4	22.4	30.1	26.2	28.4	33.0	28.0	24.0	35.9	29.7	22.1	27.6	24.8	21.0	28.0	24.4	9
10	47.8	40.0	38.4	37.8	35.6	33.9	42.2	37.9	30.9	31.3	31.1	30.4	35.2	32.7	27.8	32.7	30.1	35.4	39.8	37.5	28.8	32.0	30.3	10
11	37.0	30.6	29.5	29.7	29.6	27.7	33.0	30.2	26.6	31.7	29.1	27.1	31.5	29.2	28.5	33.3	30.9	24.3	28.0	26.1	21.2	26.5	23.8	11
12	32.3	28.1	20.9	29.8	25.2	22.0	29.5	25.6	24.0	26.8	25.4	22.4	26.9	24.6	23.5	27.0	25.2	20.3	26.8	23.4	21.1	28.1	22.1	12
13	30.6	27.0	21.5	27.4	24.4	26.8	30.7	28.7	21.1	31.1	26.0	25.7	27.7	26.7	28.9	24.9	27.0	19.5	33.0	26.1	21.8	26.9	24.0	13
14	24.1	22.5	21.8	23.9	22.9	21.6	24.3	22.9	17.9	20.0	18.9	21.2	22.3	21.7	23.7	22.4	23.0	16.6	22.0	19.2	26.0	26.2	26.1	14
15	24.6	27.9	34.0	30.1	32.1	33.1	27.8	30.6	30.3	22.5	26.5	25.9	19.4	22.8	27.4	18.4	23.0	23.2	21.3	22.3	31.0	27.3	29.2	15
16	25.9	31.9	37.0	27.3	32.2	31.0	30.2	30.6	29.8	24.7	27.3	28.4	21.6	25.1	28.9	22.8	26.0	27.3	19.3	23.4	33.8	25.9	30.0	16
17	38.2	43.7	53.4	46.0	49.7	54.1	39.3	47.0	48.9	34.0	39.1	37.9	29.0	33.6	42.0	31.2	36.8	30.2	24.8	27.6	51.6	40.3	46.1	17
18	49.2	56.5	74.5	54.3	64.6	62.6	49.9	56.4	54.3	44.2	49.3	51.5	36.8	44.4	55.3	42.0	48.9	44.2	27.2	36.0	62.5	50.7	56.7	18
19	60.9	66.3	78.1	61.0	67.2	71.3	58.9	65.3	63.0	57.2	60.2	50.4	44.0	47.3	53.7	49.4	51.7	44.2	33.9	39.2	68.5	60.6	64.6	19
20	59.2	62.4	57.3	60.8	59.0	63.9	57.0	60.6	63.4	56.5	60.0	38.7	35.9	37.3	41.2	37.1	39.3	33.9	33.5	33.7	57.1	57.6	57.4	20
21	49.0	48.0	27.5	30.7	29.0	40.9	45.4	43.1	31.4	40.9	36.1	28.2	35.3	31.6	28.0	36.3	32.0	28.8	33.5	31.0	33.5	42.7	38.0	21
22	38.6	36.3	25.0	31.9	28.4	34.5	37.3	35.9	38.9	54.3	46.4	25.9	31.3	28.5	19.7	27.2	23.3	37.6	39.0	38.3	21.4	33.3	27.2	22
23	18.6	16.1	9.0	16.3	12.6	12.5	15.2	13.8	21.0	28.0	24.4	10.3	17.4	13.8	6.6	11.4	8.9	17.3	28.7	22.9	6.0	14.7	10.2	23
24	5.6	4.2	1.5	3.

死亡ノ部

Décès.

(大正二年) 第四ノ終

(1913.) Suite et fin du No. 4.

年齢ニ依リ分チタル死亡

No. 4.—Décès par âge.

性別死亡千中

Sur 1,000 décès de chaque sexe.

順序 Numéros d'ordre.	年齢 Âge.	第四 各	26. 秋田縣 Akita-ken.			27. 福井縣 Fukui-ken.			28. 石川縣 Ishikawa-ken.			29. 富山縣 Toyama-ken.			30. 鳥取縣 Tottori-ken.			31. 島根縣 Shimane-ken.			順序 Numéros d'ordre.
			男 Hommes.	女 Femmes.	計 Total.	男 Hommes.	女 Femmes.	計 Total.	男 Hommes.	女 Femmes.	計 Total.	男 Hommes.	女 Femmes.	計 Total.	男 Hommes.	女 Femmes.	計 Total.	男 Hommes.	女 Femmes.	計 Total.	
1	0— 1		342.6	349.7	346.0	291.0	217.0	253.0	314.3	254.7	283.5	321.6	259.3	288.9	229.7	202.9	216.8	221.9	197.4	209.7	1
2	1— 2		48.9	48.3	48.6	70.8	68.4	69.6	68.1	62.1	65.0	66.1	37.3	51.0	61.2	56.7	59.1	50.3	54.5	52.4	2
3	2— 3		22.2	19.3	20.8	35.8	40.0	37.9	38.9	36.6	35.3	14.7	13.3	13.9	26.4	22.0	24.3	24.4	19.5	22.0	3
4	3— 4		10.6	12.0	11.4	21.6	22.7	22.1	21.5	19.9	20.6	13.2	14.6	13.9	15.8	13.2	14.5	13.5	14.0	13.7	4
5	4— 5		8.1	7.3	7.7	12.4	13.0	12.7	10.3	13.9	12.2	10.3	9.3	9.8	8.7	10.6	9.6	6.9	9.5	8.2	5
6	0— 5		**432.4**	**436.6**	**434.5**	**431.6**	**361.1**	**395.3**	**448.1**	**387.2**	**416.6**	**425.9**	**333.8**	**377.5**	**341.8**	**305.4**	**324.3**	**317.0**	**294.9**	**306.0**	6
7	5—10		19.3	19.5	19.4	29.2	25.0	27.0	29.6	32.5	31.1	38.2	37.2	37.7	20.7	19.0	19.9	17.9	22.5	20.2	7
8	10—15		15.0	19.6	17.2	14.8	37.8	26.6	18.4	39.2	29.2	27.9	54.5	41.9	14.4	16.2	15.3	13.5	19.9	16.7	8
9	15—20		22.6	31.6	27.0	37.1	57.1	47.4	33.0	60.8	47.4	41.1	67.8	55.1	24.5	31.1	27.7	21.0	35.7	28.3	9
10	20—25		22.6	32.4	27.4	35.8	49.5	42.8	35.3	41.6	38.5	33.8	55.9	45.4	30.6	35.4	32.9	31.3	34.2	32.8	10
11	25—30		23.3	24.8	24.0	25.5	35.3	30.5	23.8	32.5	28.3	30.8	41.2	36.3	20.5	30.4	25.3	26.7	29.0	27.8	11
12	30—35		22.1	26.6	24.3	28.8	37.6	30.9	22.0	27.5	24.8	22.0	53.2	38.4	22.9	30.9	26.7	23.7	36.4	30.0	12
13	35—40		24.9	27.9	26.3	27.8	32.8	30.4	23.4	24.4	24.0	26.4	35.9	31.4	24.0	29.4	26.6	26.8	37.3	32.0	13
14	40—45		29.1	28.7	28.9	19.2	20.0	19.6	19.3	19.7	19.5	30.8	26.6	28.6	24.7	24.3	24.5	27.8	31.3	29.6	14
15	45—50		33.1	27.1	30.2	27.0	22.0	24.4	28.0	22.4	25.1	36.7	27.9	32.1	32.3	25.8	29.2	30.3	33.7	32.0	15
16	50—55		34.8	27.2	31.1	27.5	21.2	24.3	29.4	22.8	26.0	41.1	25.3	32.8	42.4	34.4	38.6	37.1	35.5	36.3	16
17	55—60		54.4	43.0	48.9	43.5	35.4	39.4	42.8	35.9	39.2	60.2	45.2	52.3	56.8	48.6	52.8	57.1	47.1	52.1	17
18	60—65		69.5	51.6	60.8	60.2	45.5	52.7	59.8	44.3	51.8	58.7	27.9	42.6	71.1	44.6	58.3	66.8	46.3	56.3	18
19	65—70		69.0	68.5	68.7	63.6	53.7	58.5	67.7	53.4	60.3	57.3	46.5	51.6	71.2	59.8	65.7	81.5	62.7	72.1	19
20	70—75		61.0	57.1	59.1	60.0	51.2	55.5	52.5	48.1	50.2	42.6	47.9	45.4	71.6	75.7	73.6	81.2	60.5	70.9	20
21	75—80		35.0	36.2	35.6	32.4	48.9	40.9	30.1	42.3	36.4	8.8	34.6	22.3	58.2	56.5	57.4	60.8	62.5	61.7	21
22	80—85		21.8	26.4	24.0	27.4	40.6	34.2	24.9	38.1	31.8	10.3	22.6	16.7	46.4	65.1	55.4	50.8	55.5	53.2	22
23	85—90		8.7	10.7	9.6	10.6	19.9	15.3	9.9	20.5	15.4	5.9	12.0	9.1	21.2	51.2	35.6	21.3	33.4	27.3	23
24	90—95		0.8	3.9	2.3	2.6	4.1	3.4	2.0	5.7	3.9	1.5	4.0	2.8	4.5	13.7	8.9	6.3	9.8	8.0	24
25	95—		0.5	0.6	0.6	0.4	1.3	0.9	—	1.1	0.5	—	—	—	0.2	2.5	1.3	1.1	1.8	1.4	25
26	年齢不詳 Âge inconnu		0.1	—	0.1	—	—	—	—	—	—	—	—	—	—	—	—	—	—	—	26
	合計 Total.		1,000.0	1,000.0	1,000.0	1,000.0	1,000.0	1,000.0	1,000.0	1,000.0	1,000.0	1,000.0	1,000.0	1,000.0	1,000.0	1,000.0	1,000.0	1,000.0	1,000.0	1,000.0	

順序 Numéros d'ordre.	年齢 Âge.	第四 各	32. 岡山縣 Okayama-ken.			33. 廣島縣 Hiroshima-ken.			34. 山口縣 Yamaguchi-ken.			再掲 Dont: a. 長門國一部及周防國 Une partie de la Province de Nagato et Province de Suwo.			再掲 Dont: b. 長門國一部 Une partie de la Province de Nagato.			35. 和歌山縣 Wakayama-ken.			36. 德島縣 Tokushima-ken.			順序 Numéros d'ordre.
			男 Hommes.	女 Femmes.	計 Total.	男 Hommes.	女 Femmes.	計 Total.	男 Hommes.	女 Femmes.	計 Total.	男 Hommes.	女 Femmes.	計 Total.	男 Hommes.	女 Femmes.	計 Total.	男 Hommes.	女 Femmes.	計 Total.	男 Hommes.	女 Femmes.	計 Total.	
1	0— 1		228.7	223.1	226.0	238.1	205.3	221.6	180.6	162.5	171.8	177.4	159.6	168.8	199.7	178.4	189.1	243.4	218.2	230.7	255.8	217.6	236.2	1
2	1— 2		42.3	39.1	40.7	72.6	66.9	69.7	49.7	51.0	50.4	50.0	50.8	50.4	47.6	52.1	49.9	55.2	56.2	55.7	60.4	54.9	57.6	2
3	2— 3		25.1	25.5	25.3	33.2	34.6	33.9	25.3	28.1	24.2	25.8	23.0	24.4	22.7	23.6	23.1	25.3	31.0	28.2	29.7	29.0	29.3	3
4	3— 4		18.1	20.9	19.5	21.2	22.0	21.6	20.9	20.3	20.6	21.1	20.2	20.7	19.2	20.7	19.9	15.4	20.3	17.9	21.0	21.1	21.1	4
5	4— 5		10.8	11.6	11.2	12.5	14.2	13.4	11.5	15.3	13.3	11.5	15.6	13.5	11.4	13.6	12.5	11.3	11.6	11.4	12.1	12.5	12.3	5
6	0— 5		**325.0**	**320.2**	**322.7**	**377.6**	**343.0**	**360.2**	**288.0**	**272.2**	**280.3**	285.8	269.2	277.8	300.6	288.4	294.5	**350.6**	**337.3**	**343.9**	**379.0**	**335.1**	**356.5**	6
7	5—10		27.4	27.7	27.5	25.1	31.5	28.3	26.2	29.9	28.0	27.0	30.6	28.8	21.3	25.7	23.5	22.7	25.2	23.9	25.9	30.5	28.2	7
8	10—15		14.2	23.2	18.6	16.1	25.8	21.0	13.6	22.6	18.0	13.8	23.5	18.5	12.8	17.8	15.3	14.0	29.8	21.9	17.6	28.5	20.6	8
9	15—20		27.1	42.2	34.5	34.3	54.4	44.4	31.4	43.4	37.2	32.1	47.1	39.4	27.0	22.8	24.9	28.4	51.3	39.9	29.3	52.7	41.3	9
10	20—25		31.3	36.0	33.6	37.1	52.8	45.0	34.4	39.5	36.9	35.5	41.1	38.2	28.4	30.7	29.6	32.7	44.1	38.4	29.1	48.9	36.7	10
11	25—30		25.8	28.3	27.0	30.3	38.0	34.2	29.5	35.5	32.4	29.5	36.6	32.9	29.9	29.3	29.6	29.4	31.9	30.6	28.0	39.0	33.7	11
12	30—35		24.2	33.2	28.6	28.4	35.6	32.0	27.1	34.1	30.6	27.5	35.2	31.2	24.9	28.6	26.7	26.1	38.4	32.8	26.0	30.5	28.3	12
13	35—40		28.1	38.9	33.4	26.4	32.7	29.6	29.6	39.7	34.6	29.7	40.6	35.0	29.1	35.0	32.1	31.6	37.8	34.8	22.9	33.8	28.5	13
14	40—45		25.1	29.5	27.3	28.2	22.8	28.0	28.4	29.5	28.9	28.2	30.1	29.1	29.1	26.4	27.8	26.8	24.7	25.8	24.1	27.7	26.0	14
15	45—50		33.6	31.2	32.4	27.8	27.1	27.4	34.1	30.1	32.2	34.2	29.5	31.9	33.4	33.5	33.5	39.2	29.1	34.1	27.1	26.2	26.6	15
16	50—55		41.6	31.7	36.8	34.1	26.2	30.1	38.2	35.0	36.6	37.9	34.8	36.4	39.8	36.4	38.1	41.6	26.7	34.1	34.0	31.5	32.7	16
17	55—60		56.3	46.1	51.3	51.8	41.0	46.3	59.8	48.2	54.1	60.9	47.0	54.1	53.3	55.0	54.1	60.8	44.2	52.5	49.1	38.2	43.6	17
18	60—65		74.7	53.0	64.0	57.6	45.1	51.4	73.6	57.8	65.7	73.0	55.0	64.3	77.5	69.9	73.7	69.2	49.1	59.2	64.3	45.8	54.8	18
19	65—70		78.8	64.6	71.9	67.6	59.8	63.7	84.7	66.6	75.9	85.1	67.0	76.3	82.5	65.0	73.7	78.7	58.4	68.5	70.6	55.2	62.7	19
20	70—75		76.6	65.0	70.9	64.3	53.6	58.9	78.5	74.0	76.3	77.4	72.9	75.2	85.3	79.9	82.6	66.2	58.3	62.1	62.1	54.0	57.9	20
21	75—80		54.3	56.8	55.5	46.4	44.9	45.7	60.9	62.5	61.6	60.6	60.7	60.7	62.5	72.1	67.3	41.5	49.0	45.3	50.8	52.7	51.8	21
22	80—85		37.5	45.2	41.3	34.2	37.6	35.9	40.6	50.4	45.4	39.6	50.3	44.8	46.2	50.7	48.4	29.6	42.0	35.8	37.4	46.8	42.2	22
23	85—90		14.4	20.9	17.6	18.6	20.4	17.0	16.2	21.0	18.5	16.7	21.0	18.8	12.8	20.7	16.8	9.7	18.0	13.9	16.7	28.7	20.3	23
24	90—95		3.2	4.9	4.0	3.6	6.5	5.1	4.5	5.8	5.6	4.8	6.2	5.5	2.9	10.0	6.4	0.8	3.5	2.2	5.3	7.3	6.3	24
25	95—		0.8	1.4	1.1	0.5	1.2	0.8	0.7	1.7	1.2	0.7	1.6	1.1	0.7	2.1	1.4	0.4	1.2	0.8	0.7	1.9	1.3	25
26	年齢不詳 Âge inconnu		—	—	—	—	—	—	—	—	—	—	—	—	—	—	—	—	—	—	—	—	—	26
	合計 Total.		1,000.0	1,000.0	1,000.0	1,000.0	1,000.0	1,000.0	1,000.0	1,000.0	1,000.0	1,000.0	1,000.0	1,000.0	1,000.0	1,000.0	1,000.0	1,000.0	1,000.0	1,000.0	1,000.0	1,000.0	1,000.0	

順序 Numéros d'ordre.	年齢 Âge.	第四 各	37. 香川縣 Kagawa-ken.			38. 愛媛縣 Ehime-ken.			39. 高知縣 Kochi-ken.			40. 福岡縣 Fukuoka-ken.			41. 大分縣 Oita-ken.			42. 佐賀縣 Saga-ken.			順序 Numéros d'ordre.
			男 Hommes.	女 Femmes.	計 Total.	男 Hommes.	女 Femmes.	計 Total.	男 Hommes.	女 Femmes.	計 Total.	男 Hommes.	女 Femmes.	計 Total.	男 Hommes.	女 Femmes.	計 Total.	男 Hommes.	女 Femmes.	計 Total.	
1	0— 1		289.8	254.6	272.5	243.3	221.3	232.4	255.4	238.3	247.2	236.8	228.6	232.9	228.8	188.2	208.6	247.2	235.3	241.6	1
2	1— 2		59.4	67.1	63.2	70.8	71.2	71.0	40.6	52.1	46.1	69.2	62.7	66.0	50.3	55.8	53.1	64.0	60.7	62.4	2
3	2— 3		32.2	36.4	34.2	29.5	34.8	32.1	26.0	27.4	26.7	32.8	39.4	35.9	30.4	32.0	31.2	33.4	35.3	34.3	3
4	3— 4		18.1	23.9	21.0	17.7	21.6	19.6	16.2	20.1	18.1	22.0	26.8	24.3	21.8	19.6	20.7	21.0	21.3	21.1	4
5	4— 5		12.5	12.7	12.6	12.5	13.1	12.8	11.9	10.6	11.2	15.2	17.2	16.2	11.4	12.2	11.8	13.9	14.2	14.0	5
6	0— 5		**412.0**	**394.7**	**403.5**	**373.8**	**362.0**	**367.9**	**350.1**	**348.5**	**349.3**	**376.0**	**374.7**	**375.3**	**342.7**	**307.8**	**325.4**	**379.5**	**366.8**	**373.4**	6
7	5—10		29.5	25.3	27.4	25.4	28.4	26.9	21.9	24.1	23.0	25.6	28.8	27.1	25.3	25.6	25.5	24.9	27.9	26.3	7
8	10—15		11.3	26.4	18.7	15.1	21.9	18.5	12.9	15.3	14.1	14.9	21.6	18.1	14.2	18.7	16.4	16.0	17.2	16.6	8
9	15—20		29.6	47.0	38.2	25.3	47.0	36.1	19.7	32.3	25.7	32.9	33.8	33.4	25.1	40.2	32.6	24.5	25.9	25.1	9
10	20—25		29.5	41.4	35.3	28.5	43.1	35.8	25.5	32.1	28.7	35.0	35.0	35.0	31.1	32.5	31.8	29.1	36.1	32.5	10
11	25—30		27.3	37.6	32.4	25.9	29.7	27.8	25.2	31.6	28.3	30.6	36.0	33.2	27.6	32.2	29.9	27.3	33.5	30.3	11
12	30—35		23.9	35.8	29.7	24.0	32.7	28.3	24.5	24.1	24.3	32.5	38.5	35.4	27.4	34.6	31.0	22.2	30.2	26.0	12
13	35—40		24.8	29.2	27.0	22.7	31.7	27.1	25.6	31.2	27.2	31.4	35.8	33.6	26.6	33.9	30.2	31.2	29.4	30.3	13
14	40—45		26.8	25.9	26.4	27.7	28.6	28.1	28.3	29.2	28.7	31.0	30.9	30.9	24.0	28.4	26.2	33.0	32.2	32.6	14
15	45—50		35.5	30.7	33.2	32.9	25.4	29.2	32.9	29.5	31.3	38.7	32.5	35.7	30.0	32.7	31.3	33.8	27.2	30.7	15
16	50—55		37.4	25.9	31.8	34.9	29.7	32.3	37.9	34.1	36.1	39.4	28.8	34.3	35.8	28.3	32.1	37.6	28.6	33.3	16
17	55—60		54.7	45.8	50.3	51.2	37.8	46.1	54.6	42.4	48.7	51.1	37.9	44.8	49.7	45.4	47.5	55.5	40.4	48.3	17
18	60—65		54.9	47.9	51.4	61.3	46.0	53.7	62.5	52.4	57.7	56.6	45.9	51.5	71.1	59.8	65.5	69.6	57.9	64.0	18
19	65—70		67.8	49.1	58.6	69.0	51.2	60.1	69.1	53.7	61.7	63.5	53.1	58.5	75.8	68.1	72.0	74.7	65.5	70.3	19
20	70—75		56.9	49.5	53.3	67.9	58.0	63.0	69.6	67.7	68.7	58.2	56.2	57.3	71.5	69.1	70.3	59.6	56.0	57.9	20
21	75—80		44.0	42.4	43.2	54.4	55.2	54.8	67.5	61.5	64.6	42.0	49.7	45.7	60.3	62.3	61.3	42.9	55.0	48.6	21
22	80—85		24.4	27.1	25.7	39.3	43.2	41.3	50.3	52.2	51.2	28.3	37.7	32.8	41.5	48.5	45.0	27.2	40.8	33.7	22
23	85—90		8.7	15.3	11.9	13.3	22.8	18.0	19.8	28.6	24.0	9.8	18.2	13.8	15.8	25.5	20.6	10.4	20.6	15.3	23
24	90—95		1.0	2.6	1.8	3.7	5.1	4.4	2.7	6.9	4.7	2.2	4.0	3.1	3.9	5.4	4.6	2.3	6.1	4.1	24
25	95—		—	0.4	0.2	0.6	0.5	0.5	1.4	2.4	1.9	0.2	0.9	0.5	0.6	1.0	0.8	0.3	1.3	0.8	25
26	年齢不詳 Âge inconnu		—	—	—	0.1	—	0.1	—	0.2	0.1	0.1	—	0.0	—	—	—	—	—	—	26
	合計 Total.		1,000.0	1,000.0	1,000.0	1,000.0	1,000.0	1,000.0	1,000.0	1,000.0	1,000.0	1,000.0	1,000.0	1,000.0	1,000.0	1,000.0	1,000.0	1,000.0	1,000.0	1,000.0	

順序 Numéros d'ordre.	年齢 Âge.	第四 各	43. 熊本縣 Kumamoto-ken.			44. 宮崎縣 Miyazaki-ken.			45. 鹿兒島縣 Kagoshima-ken.			46. 沖繩縣 Okinawa-ken.			47. 北海道 Hokkaido.			總計 Totaux.			順序 Numéros d'ordre.
			男 Hommes.	女 Femmes.	計 Total.	男 Hommes.	女 Femmes.	計 Total.	男 Hommes.	女 Femmes.	計 Total.	男 Hommes.	女 Femmes.	計 Total.	男 Hommes.	女 Femmes.	計 Total.	男 Hommes.	女 Femmes.	計 Total.	
1	0— 1		199.2	178.7	189.0	204.1	191.5	198.0	179.0	180.2	179.6	92.2	78.7	85.5	333.9	356.1	343.9	278.5	246.5	260.2	1
2	1— 2		73.4	67.4	70.4	60.0	54.1	57.1	73.2	68.8	71.1	85.8	79.2	82.5	76.6	85.8	80.8	67.0	67.0	67.0	2
3	2— 3		36.5	37.4	36.9	31.3	36.7	33.9	39.7	41.4	40.5	65.5	52.9	59.3	33.2	37.0	34.9	33.1	34.0	33.5	3
4	3— 4		22.7	24.8	23.8	21.5	25.9	23.7	22.9	24.2	23.5	43.2	50.2	46.7	15.9	19.2	17.4	19.5	21.1	20.3	4
5	4— 5		14.5	15.4	14.9	12.7	12.5	12.6	16.0	16.0	16.0	32.0	31.1	31.6	10.1	13.3	11.6	12.3	13.4	12.9	5
6	0— 5		**346.3**	**323.7**	**335.0**	**329.6**	**320.7**	**325.3**	**330.8**	**330.6**	**330.7**	**318.7**	**292.1**	**305.6**	**469.7**	**511.4**	**488.6**	**405.4**	**382.0**	**393.9**	6
7	5—10		29.6	27.3	28.5	24.2	25.9	25.1	37.6	37.0	37.4	62.7	68.7	65.7	27.6	34.8	30.9	25.6	28.4	27.0	7
8	10—15		14.5	21.1	17.8	15.5	18.8	17.1	16.6	18.4	17.5	28.0	22.0	25.0	17.8	31.5	24.0	16.0	24.8	20.4	8
9	15—20		27.7	31.8	29.8	17.6	24.4	20.8	29.1	30.5	29.8	34.1	29.1	31.7	36.2	40.0	37.9	30.4	41.9	36.0	9
10	20—25		30.6	31.5	31.1	31.3	33.1	32.2	31.6	33.2	32.4	37.1	47.8	42.4	48.0	38.8	43.8	33.9	40.4	37.1	10
11	25—30		26.9	31.2	29.0	25.3	27.7	26.5	29.5	33.9	31.6	28.2	35.0	31.5	38.4	32.7	35.8	27.7	34.7	31.2	11
12	30—35		26.0	35.8	30.9	29.7	41.6	35.4	30.4	33.9	32.1	31.8	38.7	35.2	34.4	34.6	34.5	25.7	33.1	29.4	12
13	35—40		29.6	34.4	32.0	27.8	38.0	32.7	35.3	40.9	38.0	38.6	42.0	40.2	33.1	31.6	32.4	26.4	32.2	29.3	13
14	40—45		31.2	29.4	30.3	33.0	32.2	32.6	35.7	35.9	35.8	43.4	46.3	44.9	34.0	23.6	29.2	25.7	25.6	25.6	14
15	45—50		37.7	29.5	33.6	37.6	23.7	35.7	43.5	30.4	37.2	53.8	32.6	43.4	36.8	21.0	29.7	33.0	26.6	29.8	15
16	50—55		36.0	30.2	33.1	38.0	27.0	32.7	39.0	32.1	35.7	47.9	30.2	39.2	33.0	19.0	26.7	35.3	26.9	31.2	16
17	55—60		54.5	44.0	49.2	53.3	44.5	49.0	55.1	41.9	48.7	57.4	39.4	48.5	43.7	27.7	36.4	50.9	38.1	44.6	17
18	60—65		64.2	53.5	58.8	69.1	52.3	61.0	63.0	51.2	57.3	51.1	42.0	46.6	41.7	32.4	37.5	60.6	46.5	53.6	18
19	65—70		71.7	65.6	68.6	72.9	68.1	70.6	68.9	65.1	64.4	60.8	52.9	56.9	36.9	35.2	36.1	65.1	55.3	60.3	19
20	70—75		61.6	63.0	62.3	70.6	71.3	70.9	60.9	56.5	58.8	59.6	56.0	57.9	31.4	28.2	29.9	57.6	54.8	56.2	20
21	75—80		56.9	62.0	59.5	65.8	61.7	63.8	50.1	54.7	52.3	29.3	44.6	36.8	17.7	24.7	20.9	39.9	46.8	43.3	21
22	80—85		35.7	51.2	43.4	37.4	43.8	40.5	29.9	41.9	35.7	19.7	42.6	31.0	12.5	19.9	15.9	27.6	38.0	32.7	22
23	85—90		15.7	25.3	20.5	18.0	26.1	21.9	13.5	22.4	17.7	5.3	22.2	13.6	4.9	8.8	6.7	10.4	18.0	14.1	23
24	90—95		2.8	7.4	5.1	2.5	7.8	5.1	2.9	7.5	5.2	1.1	7.2	4.1	1.0	3.2	2.0	2.3	4.8	3.6	24
25	95—		0.9	2.1	1.5	0.8	1.3	1.1	1.6	2.0	1.7	0.4	1.1	0.7	0.3	0.8	0.5	0.4	1.1	0.7	25
26	年齢不詳 Âge inconnu		—	—	—	—	—	—	—	—	—	—	—	—	0.9	0.1	0.5	0.1	0.0	0.0	26
	合計 Total.		1,000.0	1,000.0	1,000.0	1,000.0	1,000.0	1,000.0	1,000.0	1,000.0	1,000.0	1,000.0	1,000.0	1,000.0	1,000.0	1,000.0	1,000.0	1,000.0	1,000.0	1,000.0	

死亡ノ部

Décès.

第五（大正二年）

(1913.) No. 5.

月ニ依リ分チタル死亡
No. 5.—Décès par mois.

各性一年平均一日死亡千ニ付各月平均一日死亡
Décès journaliers moyens par sexe ramenant au 1,000 les décès journaliers moyens d'une année.

順序 Numéros d'ordre.	府縣北海道 Districts. (Fu, ken et Hokkaido.)	一月 Janvier. 男 Hommes.	女 Femmes.	計 Total.	二月 Février. 男 Hommes.	女 Femmes.	計 Total.	三月 Mars. 男 Hommes.	女 Femmes.	計 Total.	四月 Avril. 男 Hommes.	女 Femmes.	計 Total.	五月 Mai. 男 Hommes.	女 Femmes.	計 Total.	六月 Juin. 男 Hommes.	女 Femmes.	計 Total.	七月 Juillet. 男 Hommes.	女 Femmes.	計 Total.	八月 Août. 男 Hommes.	女 Femmes.	計 Total.	九月 Septembre. 男 Hommes.	女 Femmes.	計 Total.	十月 Octobre. 男 Hommes.	女 Femmes.	計 Total.	十一月 Novembre. 男 Hommes.	女 Femmes.	計 Total.	十二月 Décembre. 男 Hommes.	女 Femmes.	計 Total.	順序 Numéros d'ordre.
1	東京府 Tokio-fu	1,028.6	993.4	1,011.4	1,033.9	1,028.9	1,029.1	1,103.7	1,042.5	1,073.8	1,003.6	978.3	991.2	1,023.1	1,018.5	1,024.5	1,015.0	1,011.5	1,013.3	1,042.4	1,065.6	1,053.7	1,018.8	1,035.0	1,026.7	988.6	1,038.4	1,012.9	859.9	897.6	878.3	874.0	900.7	887.0	1,000.7	994.6	997.7	1
2	京都府 Kioto-fu	1,075.6	1,015.4	1,045.4	1,046.5	969.4	1,007.8	979.3	974.2	976.8	863.5	850.0	856.7	977.8	849.1	913.3	904.8	888.1	896.4	1,016.4	1,072.8	1,044.7	1,072.7	1,211.1	1,142.4	1,025.8	1,207.4	1,116.9	1,022.3	972.7	997.4	941.5	953.4	947.5	1,069.7	1,030.1	1,049.8	*a.*
	再掲 Dont: *a.* 山城國 Province d'Yamashiro 丹波國一部及丹後國 Une partie de la Province de Tamba et Province de Tango	979.6	949.6	964.6	967.3	1,019.0	993.2	1,088.2	1,063.6	1,075.9	922.0	959.3	940.6	950.5	875.3	912.9	856.3	890.8	873.5	977.0	992.0	984.5	1,167.6	1,209.5	1,188.5	1,149.1	1,129.2	1,139.2	1,056.4	970.8	1,013.6	924.7	994.9	959.8	953.2	946.9	950.0	*b.*
	再掲 Dont: *b.* 丹波國一部及丹後國	1,085.0	1,028.8	1,054.4	1,025.0	1,000.6	1,012.8	1,012.3	969.7	991.0	910.8	884.6	897.7	922.6	890.8	906.8	885.5	985.0	910.2	1,106.9	1,121.4	1,114.1	1,156.6	1,224.8	1,190.6	1,070.4	1,094.5	1,082.4	929.5	963.8	946.6	881.0	884.6	882.8	1,008.6	1,000.2	1,004.4	3
3	大阪府 Osaka-fu	1,046.2	1,094.6	1,069.5	1,082.8	1,056.2	1,070.0	1,152.1	1,136.2	1,144.4	986.8	935.8	962.2	987.5	1,000.1	993.6	1,019.3	973.0	997.0	988.5	1,026.0	1,006.6	1,007.4	1,088.4	1,044.0	977.1	955.6	966.7	854.3	870.7	862.3	869.8	898.6	888.7	1,031.5	967.5	1,000.6	4
4	神奈川縣 Kanagawa-ken	1,043.5	1,061.3	1,052.3	1,065.4	1,018.7	1,042.5	1,080.5	1,039.8	1,060.5	924.4	885.3	905.2	912.1	912.5	912.5	914.0	905.1	909.6	1,030.1	1,109.0	1,068.8	1,060.3	1,168.9	1,113.6	1,046.5	1,006.6	1,026.9	935.5	977.6	956.2	948.1	940.6	944.4	1,040.2	967.8	1,004.6	5
5	兵庫縣 Hiogo-ken	1,032.9	1,066.1	1,049.1	1,022.4	998.2	1,010.6	1,064.3	993.9	1,029.9	929.8	882.0	906.4	934.2	920.1	927.3	913.2	923.4	918.2	1,038.2	1,152.7	1,094.1	1,077.3	1,184.0	1,129.4	1,049.1	975.6	1,013.2	954.9	993.1	973.5	941.6	930.9	936.8	1,038.2	970.6	1,005.2	*a.*
	再掲 Dont: *a.* 攝津國一部播磨國及播磨國 Une partie de la Province de Settsu et Province de Harima	996.5	1,031.5	1,013.5	1,155.8	975.7	1,068.2	1,091.4	1,125.0	1,107.7	934.9	948.6	941.6	790.9	958.1	872.2	1,010.1	869.3	941.6	1,021.8	1,038.2	1,029.8	1,085.0	1,148.4	1,115.9	1,029.7	1,138.4	1,082.6	904.7	931.4	917.7	961.0	921.0	941.6	1,031.3	908.0	971.3	*b.*
	再掲 Dont: *b.* 但馬國及丹波國一部 Province de Tajima et une partie de la Province de Tamba	1,219.7	1,078.7	1,146.9	1,235.0	1,236.8	1,237.0	1,189.1	1,222.2	1,206.2	861.4	800.4	829.9	974.5	780.4	874.2	734.7	836.0	787.0	980.7	918.1	948.3	876.5	1,095.9	989.8	1,064.0	1,002.0	1,032.0	833.6	946.8	890.8	969.0	1,043.5	1,007.5	1,072.6	1,050.0	1,061.0	*c.*
	再掲 Dont: *c.* 淡路國 Province d'Awaji	1,107.1	988.1	1,048.3	1,096.5	1,019.8	1,060.1	1,054.8	1,006.0	1,031.6	906.6	917.1	911.6	973.4	936.0	955.6	894.1	958.5	922.1	978.2	1,067.9	1,020.8	986.8	1,030.2	1,007.4	971.9	1,017.3	993.4	980.7	1,023.5	1,001.0	941.8	1,022.8	980.2	1,108.3	1,022.1	1,067.4	6
6	長崎縣 Nagasaki-ken	1,038.9	999.9	1,019.3	939.0	1,030.3	984.9	1,024.0	1,037.6	1,030.8	994.9	957.3	976.0	984.8	955.3	970.0	982.9	896.6	914.6	1,010.9	991.7	1,001.3	1,090.6	1,099.3	1,095.0	1,037.9	1,084.3	1,061.2	936.7	922.3	929.5	1,009.0	1,026.0	1,017.6	993.7	1,001.1	997.4	7
7	新潟縣 Niigata-ken	1,111.7	1,082.4	1,097.3	1,088.8	1,063.7	1,078.3	1,115.1	1,061.1	1,088.5	878.9	868.0	873.5	867.8	817.8	843.2	986.7	948.7	968.0	1,112.5	1,163.2	1,137.5	1,028.9	1,056.7	1,042.6	884.2	972.6	927.8	857.4	913.7	885.2	991.1	948.2	967.5	1,081.5	1,106.4	1,093.8	8
8	埼玉縣 Saitama-ken	978.2	1,017.0	997.6	1,088.0	1,020.1	1,051.5	1,197.8	1,046.1	1,121.8	973.1	918.3	945.7	853.1	928.8	888.5	894.1	887.0	890.6	1,055.8	1,209.5	1,132.8	1,149.3	1,112.6	1,130.9	909.2	988.3	923.8	855.6	929.8	892.7	1,025.8	959.6	992.6	1,026.7	1,031.3	1,028.5	9
9	群馬縣 Gumma-ken	1,021.9	1,111.6	1,065.6	1,077.0	1,053.6	1,065.6	1,115.6	1,097.8	1,106.9	862.4	901.1	881.2	982.9	850.9	893.0	981.4	948.1	939.5	1,031.9	1,040.1	1,035.9	1,040.4	1,075.0	1,057.2	1,015.5	1,019.4	1,017.4	928.2	928.9	928.6	964.0	910.3	937.9	1,078.8	1,061.2	1,070.2	10
10	千葉縣 Chiba-ken	1,210.9	1,077.7	1,146.7	1,092.3	1,127.5	1,109.3	1,131.2	1,088.9	1,110.8	879.1	885.0	882.0	895.5	855.5	876.2	861.0	948.2	903.1	973.4	1,032.5	1,001.9	1,026.9	1,054.1	1,040.0	974.2	1,006.6	989.9	902.5	889.4	896.2	940.7	965.7	952.8	1,110.1	1,074.8	1,093.1	11
11	茨城縣 Ibaraki-ken	1,136.3	1,034.5	1,087.3	1,154.5	1,140.7	1,147.9	1,064.6	1,113.5	1,088.1	888.2	878.4	883.5	912.1	820.9	868.3	948.8	861.2	904.1	1,055.6	1,084.4	1,069.4	1,040.2	1,102.4	1,070.1	931.9	995.9	962.6	828.8	857.0	842.3	1,011.3	1,007.3	1,009.4	1,040.2	1,109.3	1,073.4	12
12	栃木縣 Tochigi-ken	1,109.0	1,046.3	1,078.0	1,094.9	964.2	1,030.5	1,068.2	956.5	1,013.1	919.8	845.9	879.8	834.6	937.3	881.3	919.1	1,012.1	964.9	1,141.3	1,131.9	1,136.6	1,116.9	1,100.6	1,108.8	998.9	1,085.5	1,041.5	867.1	931.4	898.8	906.5	975.4	940.5	1,031.6	1,014.9	1,023.4	13
13	奈良縣 Nara-ken	1,108.8	1,037.9	1,072.9	1,104.6	1,029.1	1,066.4	1,087.0	1,048.1	1,067.6	907.7	881.1	894.3	869.2	844.8	856.9	961.6	955.8	958.7	1,098.4	1,123.8	1,111.2	1,018.5	1,110.2	1,064.9	1,019.0	1,127.4	1,073.8	909.7	917.1	913.4	922.3	869.5	896.0	1,046.3	1,052.6	1,049.4	14
14	三重縣 Miye-ken	1,110.3	1,078.7	1,094.4	1,122.1	1,058.6	1,090.2	1,095.5	1,034.9	1,065.1	891.1	831.9	861.4	859.1	862.2	860.7	985.1	944.7	964.8	1,174.3	1,255.2	1,215.0	986.6	1,095.2	1,041.2	1,010.9	1,066.1	1,038.6	881.6	857.1	844.4	895.1	877.8	886.4	1,043.0	1,034.2	1,038.6	15
15	愛知縣 Aichi-ken	1,051.1	974.8	1,013.8	979.6	984.6	982.0	1,061.7	946.6	1,005.4	839.8	829.7	834.9	971.6	1,013.3	992.0	1,066.7	1,158.4	1,111.6	1,093.7	1,182.6	1,137.2	1,119.9	1,092.0	1,106.2	935.4	1,020.6	977.1	864.3	909.9	886.6	915.1	850.0	883.3	1,091.2	1,031.3	1,061.9	16
16	岡山縣 Shidzuoka-ken	1,130.9	1,240.7	1,187.4	1,129.5	1,079.0	1,099.2	1,040.6	988.1	1,013.5	910.8	854.7	881.9	978.8	1,003.7	991.6	1,207.8	1,120.3	1,161.6	1,090.5	1,178.6	1,133.3	895.7	1,006.0	952.5	849.4	898.6	874.7	919.4	842.8	879.9	896.1	799.3	846.2	966.9	990.3	979.0	17
17	山梨縣 Yamanashi-ken	1,130.9	1,240.7	1,187.4	1,129.5	1,079.0	1,099.2	1,040.6	988.1	1,013.5	910.8	854.7	881.9	978.8	1,003.7	991.6	1,207.8	899.5	885.1	1,104.4	1,035.3	1,069.5	1,092.9	1,267.6	1,181.3	1,038.9	1,089.9	1,064.7	957.5	966.0	961.8	895.6	901.5	898.6	1,012.0	977.3	994.4	18
18	滋賀縣 Shiga-ken	1,149.1	1,066.5	1,107.2	1,129.1	986.2	1,052.5	1,056.0	1,105.0	1,080.8	885.5	889.7	862.3	837.0	861.3	849.4	932.4	877.2	904.4	1,065.3	1,105.0	1,085.4	1,071.1	1,146.9	1,109.5	1,027.4	1,077.4	1,052.8	961.7	962.2	961.9	934.8	938.1	936.4	964.0	1,024.5	994.7	19
19	岐阜縣 Gifu-ken	1,130.0	1,051.4	1,090.3	1,150.7	985.6	1,067.2	1,078.6	1,096.3	1,087.6	871.2	825.8	850.3	832.3	857.2	844.9	942.6	872.2	906.9	1,086.7	1,158.4	1,123.0	1,058.3	1,166.3	1,113.0	1,013.9	1,071.4	1,043.0	943.3	944.4	943.9	938.4	924.0	931.1	956.8	1,035.6	996.7	*a.*
	再掲 Dont: *a.* 美濃國 Province de Mino	1,266.6	1,157.5	1,210.9	931.8	989.8	961.4	916.6	1,157.5	1,039.6	947.2	923.8	935.2	866.6	886.1	876.5	869.7	907.3	888.9	933.3	782.3	856.2	1,149.9	1,029.7	1,088.5	1,110.8	1,113.6	1,112.9	1,074.9	1,069.7	1,072.2	912.7	1,022.8	969.0	1,068.3	957.9	982.3	*b.*
	再掲 Dont: *b.* 飛騨國 Province de Hida	1,102.3	1,041.0	1,071.1	1,107.3	1,080.0	1,093.5	1,019.7	1,038.4	1,029.2	951.7	984.1	968.1	958.5	966.4	962.5	935.0	939.6	937.3	1,001.0	984.6	992.7	1,130.3	1,146.8	1,138.7	1,029.9	1,007.2	1,018.4	826.5	907.7	867.7	947.3	879.8	913.1	996.7	1,026.0	1,011.6	20
20	長野縣 Nagano-ken	1,206.6	1,264.3	1,234.9	1,144.7	1,096.5	1,121.1	1,107.9	1,101.0	1,104.6	963.7	920.2	942.4	918.3	956.7	937.1	900.6	960.7	980.1	909.2	905.4	907.3	988.4	971.5	980.1	923.4	1,023.4	972.5	891.0	902.7	896.7	981.1	907.7	945.1	1,071.6	993.1	1,033.1	21
21	宮城縣 Miyagi-ken	1,174.1	1,063.5	1,120.7	1,054.6	1,029.1	1,042.3	1,079.4	1,142.6	1,109.9	985.3	949.0	967.7	909.9	951.8	930.2	903.2	895.5	899.4	890.0	965.0	926.2	1,047.2	1,052.3	1,049.7	1,024.4	983.6	1,004.7	928.9	910.2	919.9	970.6	1,008.7	989.0	1,034.0	1,046.2	1,039.9	22
22	福島縣 Fukushima-ken	1,113.7	1,121.4	1,117.5	1,031.2	1,079.2	1,054.6	1,126.4	1,154.0	1,139.9	1,009.1	965.0	987.3	938.4	959.9	948.9	988.3	851.1	875.2	835.8	885.9	860.0	1,021.8	955.5	989.4	985.8	964.4	975.3	962.5	920.0	941.7	982.9	1,030.2	1,006.0	1,098.9	1,115.5	1,104.4	23
23	岩手縣 Iwate-ken	1,099.4	987.0	1,045.2	987.4	954.8	971.7	1,030.1	999.9	1,000.0	988.4	959.7	974.6	890.3	868.9	880.0	988.4	1,038.2	1,008.4	1,058.8	1,088.9	1,073.3	1,061.8	1,129.4	1,094.3	983.7	999.8	991.5	894.8	886.7	890.9	963.5	1,088.4	1,023.7	1,079.8	1,004.8	1,043.7	24
24	青森縣 Awomori-ken	1,152.8	1,028.8	1,093.2	1,016.5	935.4	977.5	998.6	1,001.5	1,000.0	953.5	988.7	970.4	920.9	874.7	898.4	1,022.4	1,024.6	1,023.5	1,097.6	1,163.0	1,129.0	1,044.7	1,148.1	1,094.4	860.7	929.6	893.8	906.6	817.6	863.8	946.3	1,045.1	993.8	1,074.6	1,036.3	1,056.2	*a.*
	再掲 Dont: *a.* 陸奥國西部 Partie occidentale de la Province de Mutsu	998.5	908.9	955.2	932.5	990.4	960.7	1,002.9	997.0	1,000.1	1,054.3	905.7	982.4	833.6	857.9	845.3	924.2	1,039.8	980.1	985.5	950.7	968.7	1,094.1	1,094.4	1,094.3	1,215.8	1,130.9	1,174.7	872.6	1,015.6	941.8	995.9	1,169.2	1,079.7	1,089.7	946.0	1,020.2	*b.*
	再掲 Dont: *b.* 陸奥國東部 Partie orientale de la Province de Mutsu	1,036.6	1,009.1	1,023.3	1,098.2	1,106.2	1,102.0	1,056.7	1,093.0	1,074.3	1,029.8	975.5	1,003.5	981.3	992.9	986.9	874.0	916.0	894.4	894.1	896.5	895.2	968.3	981.5	950.5	976.3	1,007.9	991.6	902.4	895.2	898.9	1,015.2	1,013.0	1,014.1	1,178.3	1,170.7	1,172.0	25
25	山形縣 Yamagata-ken	1,122.0	1,099.4	1,111.0	1,137.9	1,105.0	1,122.0	1,149.4	1,173.0	1,160.9	982.4	1,014.1	997.8	902.3	991.1	945.4	962.1	925.2	944.2	885.3	906.5	895.6	928.4	921.7	925.2	877.0	885.0	880.9	886.6	862.0	874.7	1,037.8	1,001.2	1,020.0	1,137.7	1,120.2	1,129.2	26
26	秋田縣 Akita-ken	1,907.4	920.4	962.7	972.1	1,005.3	989.1	1,048.3	1,076.9	1,063.0	1,005.4	936.6	970.1	873.1	880.1	876.7	925.5	863.0	891.9	1,013.9	1,080.0	1,047.9	1,082.7	1,176.0	1,130.7	1,145.9	1,103.1	1,123.9	920.6	963.8	942.8	1,012.2	959.1	984.9	995.9	1,081.9	1,041.4	27
27	福島縣 Fukui-ken	918.5	978.7	949.6	979.1	1,012.8	996.5	1,058.9	1,058.1	1,056.0	981.6	966.4	973.8	911.7	934.0	923.2	901.1	906.9	904.1	913.1	871.3	891.5	1,056.6	1,078.5	1,067.9	1,137.0	1,121.1	1,128.8	1,042.9	1,059.3	1,051.4	1,045.2	990.2	1,016.8	1,059.3	1,023.5	1,040.8	28
28	石川縣 Ishikawa-ken	1,040.3	981.6	1,010.1	1,011.6	912.4	960.6	1,002.9	1,053.6	1,029.0	945.6	916.1	930.5	878.4	928.7	901.8	854.9	867.0	861.2	897.8	883.7	890.7	979.9	1,007.4	994.0	1,118.6	1,182.7	1,149.2	1,072.0	1,125.6	1,099.5	1,122.6	1,158.9	1,141.2	1,087.8	977.6	1,031.1	29
29	富山縣 Toyama-ken	1,029.3	978.0	1,004.5	915.3	1,013.4	962.6	932.2	969.0	949.9	854.3	822.6	839.0	946.0	822.9	886.7	911.6	859.6	886.5	926.6	840.8	885.3	1,104.2	1,180.7	1,141.1	1,088.6	1,075.3	1,079.6	926.6	1,058.5	990.2	1,098.0	1,093.7	1,095.9	1,262.3	1,282.1	1,271.8	30
30	鳥取縣 Tottori-ken	1,171.5	1,087.5	1,127.3	1,137.1	1,121.1	1,129.1	1,155.4	1,092.1	1,126.5	913.7	943.9	928.7	884.2	942.7	913.3	898.8	858.7	876.1	916.3	941.1	928.6	1,051.1	1,017.5	1,034.4	1,054.7	1,017.8	1,036.3	922.7	963.8	943.2	931.9	1,004.4	967.9	969.3	1,020.7	994.8	31
31	島根縣 Shimane-ken	1,117.4	1,059.8	1,089.1	1,144.2	1,067.4	1,106.5	1,104.1	1,138.4	1,120.9	929.4	895.2	912.6	866.7	874.8	870.7	828.9	848.5	886.1	883.0	954.5	918.1	1,089.7	1,065.1	1,077.6	1,038.3	1,100.6	1,068.8	969.0	946.0	957.7	909.3	955.6	932.0	1,124.5	1,099.1	1,112.0	32
32	岡山縣 Okayama-ken	1,095.0	1,103.5	1,099.3	1,080.5	1,144.1	1,112.4	1,108.1	1,073.0	1,090.5	871.9	951.2	911.7	918.7	941.8	927.8	905.3	906.3	905.7	1,004.4	1,009.7	1,007.1	1,068.9	1,032.6	1,050.7	1,013.2	993.7	1,003.4	886.8	908.3	897.6	948.1	913.3	930.7	1,103.5	1,028.8	1,066.0	33
33	廣島縣 Hiroshima-ken	1,128.7	1,082.0	1,105.9	1,102.8	1,089.4	1,096.3	1,116.4	1,079.4	1,098.4	941.7	897.7	920.2	852.3	859.7	855.9	828.7	955.1	890.3	1,005.8	973.4	990.1	981.3	1,029.0	1,004.5	1,045.7	1,035.3	1,040.6	980.1	1,025.1	1,002.0	941.7	955.1	948.2	1,077.1	1,027.7	1,053.0	34
34	山口縣 Yamaguchi-ken	1,160.1	1,096.9	1,129.5	1,102.8	1,097.7	1,100.3	1,132.8	1,098.4	1,116.1	943.0	884.0	914.4	837.7	870.8	853.8	810.6	945.6	876.1	1,016.2	979.3	998.3	960.1	997.6	978.3	1,033.7	1,024.5	1,029.3	987.4	1,031.2	1,008.7	919.2	951.9	935.1	1,096.8	1,025.1	1,062.0	*a.*
	再掲 Dont: *a.* 長門國一部及周防國 Une partie de la Province de Nagato et Province de Suwo	945.6	1,000.1	972.8	1,102.5	1,004.9	1,053.6	1,020.9	974.9	998.0	933.9	972.6	953.2	937.2	798.4	868.0	933.9	1,007.4	970.6	945.6	941.3	943.4	1,104.6	1,201.8	1,153.1	1,115.5	1,094.2	1,104.9	937.4	991.7	964.4	1,072.3	972.6	1,022.6	962.4	1,042.1	1,002.1	*b.*
	再掲 Dont: *b.* 長門國一部 Une partie de la Province de Nagato	1,111.5	1,096.0	1,103.7	1,087.8	1,078.2	1,082.8	1,156.9	1,065.5	1,111.0	846.4	820.6	833.4	835.4	902.0	868.9	857.7	969.2	913.7	1,018.9	1,063.7	1,041.4	1,176.9	1,087.0	1,131.7	1,035.9	1,076.9	1,056.5	949.9	1,026.0	988.1	964.6	924.6	944.5	957.1	891.2	924.0	35
35	和歌山縣 Wakayama-ken	1,079.6	1,047.2	1,062.9	1,174.7	1,065.7	1,118.8	1,130.0	1,043.7	1,085.9	776.7	862.7	820.8	897.9	878.0	887.7	945.8	884.1	913.9	1,030.8	1,072.7	1,052.3	1,057.7	1,158.9	1,109.6	967.8	1,017.7	993.4	888.7	1,000.9	995.0	938.3	920.4	929.1	1,017.3	1,044.0	1,031.0	36
36	德島縣 Tokushima-ken	1,129.7	1,115.0	1,122.5	1,197.2	1,082.4	1,140.7	1,024.4	1,038.3	1,031.2	839.0	777.9	808.9	824.0	790.3	807.4	932.5	1,004.7	947.7	1,029.6	1,040.1	1,034.7	962.2	1,092.6	1,026.8	978.2	1,032.3	1,004.8	1,000.2	1,007.9	1,004.0	1,042.4	975.2	1,009.4	1,091.7	1,043.6	1,068.1	37
37	香川縣 Kagawa-ken	1,144.7	1,008.0	1,074.1	1,082.0	1,078.4	1,077.7	1,075.9	1,075.7	1,075.8	842.7	958.9	900.6	891.2	966.1	928.5	955.3	981.6	968.4	1,112.6	1,106.9	1,109.8	964.6	998.8	979.2	1,052.5	966.1	1,009.4	868.3	907.2	887.7	884.2	924.3	904.2	1,125.2	1,044.6	1,085.0	38
38	愛媛縣 Ehime-ken	1,134.1	1,012.2	1,075.7	1,057.7	1,114.4	1,084.9	1,015.5	1,158.2	1,083.9	936.0	877.3	907.9	859.8	870.1	864.8	912.9	984.4	946.9	1,003.2	939.2	972.5	1,081.5	1,058.3	1,044.3	1,020.1	970.6	996.4	997.8	975.7	987.2	912.3	968.6	939.3	1,118.2	1,075.6	1,097.8	39
39	高知縣 Kochi-ken	1,108.4	1,089.1	1,075.0	1,148.8	1,097.7	1,124.2	1,044.5	1,023.0	1,034.1	795.9	860.9	827.2	851.9	848.6	850.3	932.0	913.2	923.1	1,083.2	1,103.6	1,093.0	1,032.2	1,124.1	1,076.4	971.7	1,013.9	992.0	955.3	935.0	945.5	988.6	973.0	981.1	1,091.4	1,069.8	1,081.0	40
40	福岡縣 Fukuoka-ken	1,148.7	1,025.3	1,087.6	1,000.3	1,050.9	1,025.4	1,003.2	1,015.5	1,009.3	847.7	813.2	830.6	903.5	914.0	908.7	947.5	932.8	940.4	1,036.5	1,011.3	1,024.0	992.2	1,112.8	1,052.0	969.4	1,112.0	1,040.1	931.2	1,011.3	970.9	1,102.5	941.5	1,022.7	1,112.7	1,057.8	1,085.5	41
41	大分縣 Oita-ken	1,066.5	1,130.8	1,097.2	1,046.9	1,062.7	1,054.4	1,048.7	1,047.2	1,048.5	857.8	789.0	824.9	888.8	887.4	864.2	964.0	935.6	950.6	1,078.9	1,043.4	1,061.9	947.4	1,150.2	1,044.3	977.2	1,080.0	1,002.4	963.4	988.1	972.8	1,069.0	939.6	1,007.2	1,091.4	1,047.2	1,070.3	42
42	佐賀縣 Saga-ken	1,010.2	1,025.1	1,017.6	995.2	957.4	976.8	1,033.5	992.0	1,012.8	752.7	744.0	748.3	872.7	883.2	877.9	1,005.5	1,008.0	1,007.0	1,019.9	1,097.0	1,058.4	976.3	1,043.5	1,009.9	972.9	1,030.1	1,001.4	1,046.1	994.0	1,020.1	1,152.0	1,105.4	1,128.8	1,157.5	1,112.5	1,135.0	43
43	熊本縣 Kumamoto-ken	1,215.3	1,189.3	1,201.4	1,114.0	1,182.7	1,147.2	1,001.3	984.0	992.9	749.9	807.5	777.7	878.3	844.6	859.4	891.4	956.7	976.1	984.1	923.5	954.8	1,008.7	1,041.9	1,024.7	910.1	1,063.1	984.0	1,011.1	1,078.8	1,043.8	1,004.1	916.2	961.7	1,136.6	1,018.2	1,079.4	44
44	宮崎縣 Miyazaki-

死亡ノ部

Décès.

第六原因ヲ大分類ニ依リ分チタル死亡ノ性別千中

(大分類) = 依リ分チタル死亡

par cause (Nomenclature trés-abrégée).

性別死亡千中

Sur 1,000 décès de chaque sexe.

順序 Numéros d'ordre.	府縣北海道 Districts. (Fu, ken et Hokkaido.)	第六原因 No. 6.—Décès 各																						順序 Numéros d'ordre.
		I. 傳染性病及全身病 Affections épidémiques et maladies générales.			II. 神經系ノ疾患 Affections du système nerveux.			III. 血行器ノ疾患 Affections de l'appareil circulatoire.			IV. 呼吸器ノ疾患 Affections de l'appareil respiratoire.			V. 消化器ノ疾患 Affections de l'appareil digestif.			VI. 泌尿器及生殖器ノ疾患 Affections de l'appareil génito-urinaire.			VII. 妊娠及産 Grossesse et État puerpéral.			VIII. 皮膚及運動器ノ疾患 Affections de la peau et des organes de la locomotion.			IX. 畸形及幼年 Vices de conformation et Premier âge.			X. 老年 Vieillesse.			XI. 外因ニ依ル死 Affections produites par des causes extérieures.			XII. 不明ノ診斷及不詳ノ原因 Diagnostic mal défini et Cause inconnue.			合計 Total.			
		男 Hommes.	女 Femmes.	計 Total.	男 Hommes.	女 Femmes.	計 Total.	男 Hommes.	女 Femmes.	計 Total.	男 Hommes.	女 Femmes.	計 Total.	男 Hommes.	女 Femmes.	計 Total.	男 Hommes.	女 Femmes.	計 Total.	男 Hommes.	女 Femmes.	計 Total.	男 Hommes.	女 Femmes.	計 Total.	男 Hommes.	女 Femmes.	計 Total.	男 Hommes.	女 Femmes.	計 Total.	男 Hommes.	女 Femmes.	計 Total.	男 Hommes.	女 Femmes.	計 Total.	
1	東京府 Tokio-fu	309 8	314.6	312.2	143.6	131.1	137.5	29.9	30.1	30.0	165.9	157.9	162.0	144.1	149.5	146.8	48.2	55.1	51.5	—	12.1	5.9	7.0	5.4	6.2	56.3	48.5	52.5	21.4	35.7	28.4	31.4	18.6	25.1	42.4	41.4	41.9	1,000.0	1,000.0	1,000.0	1
2	京都府 Kioto-fu	261.8	282.2	272.0	142.6	127.8	135.2	38.4	35.7	37.0	129.5	113.4	121.4	167.5	168.0	165.2	39.2	45.5	42.4	—	13.6	6.8	6.8	6.8	6.9	73.5	59.3	66.4	41.7	72.8	57.3	39.3	22.0	30.6	59.7	57.9	58.8	1,000.0	1,000.0	1,000.0	2
	再掲 Dont: a. 山城國 Province d'Yamashiro	301.8	321.8	311.8	144.7	132.1	138.4	37.0	33.5	35.2	130.2	119.1	124.6	143.6	143.2	143.4	44.7	51.3	48.0	—	14.8	7.4	7.0	7.6	7.3	70.3	53.5	61.9	26.8	50.8	38.8	38.2	21.1	29.7	55.7	51.2	53.5	1,000.0	1,000.0	1,000.0	a.
	b. 丹後國一部 丹波國一部 Une partie de la Province de Tamba et Province de Tango	190.5	210.6	200.5	139.0	120.1	129.5	40.9	39.6	40.3	128.2	103.2	115.7	210.2	198.5	204.4	29.5	35.1	32.3	—	11.5	5.7	6.3	5.9	6.1	79.1	69.6	74.4	68.4	112.4	90.4	41.1	23.7	32.4	66.8	69.8	68.3	1,000.0	1,000.0	1,000.0	b.
3	大阪府 Osaka-fu	265.9	281.2	273.5	142.4	129.6	136.0	37.0	36.6	36.8	154.6	136.4	145.5	161.5	162.2	161.9	43.5	53.4	48.4	—	13.2	6.6	6.3	5.6	6.0	68.8	57.9	63.4	31.9	55.8	43.8	40.4	21.2	30.8	47.7	46.9	47.3	1,000.0	1,000.0	1,000.0	3
4	神奈川縣 Kanagawa-ken	243.3	230.9	237.3	171.9	165.6	168.8	31.8	35.4	33.6	179.0	178.8	178.9	150.8	161.8	156.1	39.6	46.7	43.0	—	10.6	5.1	4.9	4.6	4.7	58.9	55.8	57.4	34.0	49.7	41.6	40.7	18.4	30.0	45.1	41.7	43.5	1,000.0	1,000.0	1,000.0	4
5	兵庫縣 Hiogo-ken	215.3	238.1	226.5	144.7	131.7	138.4	32.7	36.0	34.3	156.4	137.0	146.8	178.1	179.3	178.7	30.5	37.3	33.8	—	10.8	5.3	8.5	7.0	7.7	65.2	58.2	61.8	54.3	71.8	62.9	40.9	22.9	32.1	73.4	69.8	71.7	1,000.0	1,000.0	1,000.0	5
	再掲 Dont: a. 播磨國一部 播磨國及 Une partie de la Province de Setsu et Province de Harima	229.4	250.1	239.5	146.8	132.9	140.0	31.7	33.1	32.4	160.6	144.0	152.5	168.3	168.4	168.4	30.6	38.7	34.6	—	10.5	5.1	7.9	7.0	7.5	63.8	56.5	60.2	47.2	66.7	56.7	41.3	22.5	32.1	72.4	69.6	71.0	1,000.0	1,000.0	1,000.0	a.
	b. 但馬國及 丹後國一部 Province de Tajima et une partie de la Province de Tamba	170.9	196.2	183.2	131.4	123.1	127.3	36.3	47.1	41.5	152.9	117.1	135.5	221.1	228.8	224.9	25.8	30.6	28.1	—	10.8	5.3	7.8	6.2	7.0	57.5	55.0	56.3	84.6	97.5	90.9	38.1	22.4	30.5	73.6	65.2	69.5	1,000.0	1,000.0	1,000.0	b.
	c. 淡路國 Province d'Awaji	187.9	224.2	206.7	154.1	138.4	146.0	33.8	37.5	35.7	129.1	120.9	124.8	173.4	172.5	172.9	38.5	38.5	38.5	—	12.7	6.6	14.6	8.3	11.3	91.1	77.0	83.8	52.6	63.8	58.4	43.2	27.3	35.0	81.7	78.9	80.3	1,000.0	1,000.0	1,000.0	c.
6	長崎縣 Nagasaki-ken	215.7	199.6	208.1	146.9	129.7	143.5	29.1	32.7	30.8	189.7	172.3	181.4	175.6	170.3	173.1	31.1	39.3	35.0	—	12.5	5.9	12.0	9.1	10.6	42.8	38.1	40.6	60.0	108.8	83.1	42.1	20.0	31.6	55.0	57.6	56.3	1,000.0	1,000.0	1,000.0	6
7	新潟縣 Niigata-ken	191.4	211.4	201.4	195.4	170.1	182.7	32.2	35.9	34.0	153.5	142.6	148.0	207.5	209.3	208.4	33.4	40.9	37.1	—	10.7	5.4	9.6	7.5	8.5	38.0	38.1	38.5	35.3	58.6	44.5	45.3	26.0	35.9	58.4	58.9	58.6	1,000.0	1,000.0	1,000.0	7
8	埼玉縣 Saitama-ken	171.6	174.1	172.9	158.6	144.3	151.6	24.6	31.6	28.1	181.8	172.3	177.1	205.3	206.4	205.8	37.4	48.1	42.7	—	12.0	5.9	6.2	5.6	5.9	84.7	72.6	78.7	35.0	45.5	40.2	33.9	22.9	28.4	60.9	64.6	62.7	1,000.0	1,000.0	1,000.0	8
9	群馬縣 Gumma-ken	169.2	196.0	182.6	161.7	150.5	156.1	28.6	36.5	32.5	178.7	157.6	165.7	205.0	208.4	204.2	31.8	41.1	36.5	—	11.8	5.9	7.2	8.0	7.6	67.9	57.9	62.9	40.7	46.5	43.6	41.7	22.7	32.2	72.5	68.0	70.2	1,000.0	1,000.0	1,000.0	9
10	千葉縣 Chiba-ken	174.8	166.1	170.6	217.3	196.5	207.2	33.7	38.3	35.9	166.6	158.5	162.7	145.4	149.7	147.5	32.3	37.7	34.9	—	10.3	5.0	6.0	6.3	6.2	88.6	77.4	80.6	56.7	83.9	69.9	29.1	17.6	23.5	54.5	57.7	56.0	1,000.0	1,000.0	1,000.0	10
11	茨城縣 Ibaraki-ken	171.8	157.6	165.0	206.0	195.4	200.9	32.1	39.2	35.5	164.5	148.6	156.8	157.3	166.7	161.8	32.4	39.1	35.7	—	11.4	5.5	6.6	6.0	6.3	104.5	99.9	102.3	35.3	52.5	43.6	29.0	18.5	23.9	63.5	65.1	62.7	1,000.0	1,000.0	1,000.0	11
12	栃木縣 Tochigi-ken	188.8	184.1	186.5	187.9	177.2	182.8	27.6	34.6	31.0	184.5	169.5	177.3	182.5	200.1	190.9	30.6	37.8	34.0	—	13.7	6.6	7.6	6.5	7.1	60.7	56.2	58.5	29.2	41.4	35.1	43.7	26.7	35.6	56.9	52.2	54.6	1,000.0	1,000.0	1,000.0	12
13	奈良縣 Nara-ken	197.5	185.2	191.4	137.1	153.1	145.0	37.6	38.7	38.1	137.6	129.3	133.5	202.5	210.9	206.6	33.8	39.5	36.6	—	8.7	4.3	9.5	5.8	7.7	94.9	76.8	86.0	39.0	58.5	48.6	45.7	22.9	34.5	64.8	70.6	67.7	1,000.0	1,000.0	1,000.0	13
14	三重縣 Miye-ken	202.0	210.4	206.2	152.6	138.8	145.6	30.2	35.5	32.9	169.2	147.1	158.0	184.3	195.3	189.9	28.6	39.3	34.0	—	7.3	3.7	7.2	6.8	7.0	74.0	58.2	66.0	41.7	63.7	52.8	38.9	22.8	30.8	71.3	74.8	73.1	1,000.0	1,000.0	1,000.0	14
15	愛知縣 Aichi-ken	197.8	206.1	202.0	170.6	158.7	164.7	29.1	32.5	30.8	164.1	146.9	155.5	164.6	169.6	167.1	28.8	34.8	31.8	—	9.4	4.7	7.2	6.4	6.8	88.7	78.5	78.6	48.1	68.6	58.4	37.6	24.8	31.1	68.4	68.7	68.5	1,000.0	1,000.0	1,000.0	15
16	靜岡縣 Shidzuoka-ken	193.5	201.8	197.6	184.0	164.1	174.3	34.5	38.5	36.5	162.9	152.5	157.8	172.7	175.5	174.1	29.5	40.2	34.7	—	11.3	5.5	8.3	7.6	7.9	74.0	63.8	69.0	49.8	72.2	60.8	39.4	25.1	32.4	51.4	47.4	49.4	1,000.0	1,000.0	1,000.0	16
17	山梨縣 Yamanashi-ken	195.7	217.4	206.9	168.9	146.4	157.3	33.7	41.2	37.6	172.1	150.0	160.7	212.2	212.6	212.5	31.8	43.7	38.0	—	12.7	6.5	14.7	7.8	11.1	88.1	34.4	36.2	44.4	59.4	52.1	40.5	25.6	32.9	47.9	48.8	48.2	1,000.0	1,000.0	1,000.0	17
18	滋賀縣 Shiga-ken	193.9	205.9	200.0	163.5	150.9	157.1	34.2	34.3	34.2	151.4	115.2	133.1	212.2	230.9	221.6	31.4	37.5	34.5	—	6.6	3.3	7.7	6.4	7.1	63.5	55.2	59.3	37.9	61.8	50.0	38.1	23.8	30.9	66.2	71.5	68.9	1,000.0	1,000.0	1,000.0	18
19	岐阜縣 Gifu-ken	173.7	190.5	182.2	182.3	157.0	169.5	35.4	37.6	36.5	151.1	142.6	146.8	186.5	182.8	184.6	25.0	32.1	28.6	—	11.3	5.7	7.0	6.8	6.9	76.6	69.4	73.0	47.4	64.5	56.0	39.7	26.3	32.9	75.3	79.1	77.3	1,000.0	1,000.0	1,000.0	19
	再掲 Dont: a. 美濃國 Province de Mino	177.6	186.3	182.0	175.2	153.9	164.4	33.0	34.7	33.9	147.1	137.7	142.3	192.5	189.1	190.8	25.2	32.3	28.8	—	10.6	5.3	6.8	7.2	7.0	82.7	73.9	78.3	46.1	66.3	56.3	38.6	27.8	33.2	75.2	80.2	77.7	1,000.0	1,000.0	1,000.0	a.
	b. 飛騨國 Province de Hida	150.0	215.6	183.5	226.5	175.6	200.5	50.3	55.6	53.0	175.5	172.9	174.2	149.3	144.4	146.8	24.1	30.5	27.3	—	15.6	8.0	7.8	4.7	6.2	38.9	42.0	40.5	55.2	53.6	54.4	46.0	17.0	31.2	76.4	72.5	74.4	1,000.0	1,000.0	1,000.0	b.
20	長野縣 Nagano-ken	180.2	221.5	201.1	204.3	171.2	187.5	38.7	43.9	41.3	159.5	139.0	144.7	172.7	171.8	172.2	37.6	43.6	40.7	—	10.0	5.1	8.7	6.5	7.6	52.8	45.7	49.2	45.7	56.8	51.3	46.8	29.2	37.9	62.0	60.8	61.4	1,000.0	1,000.0	1,000.0	20
21	宮城縣 Miyagi-ken	174.8	180.6	177.6	208.6	186.6	197.8	27.1	35.6	31.3	150.0	143.8	147.0	175.5	163.5	169.6	34.6	46.5	40.5	—	9.4	4.6	8.3	7.2	7.8	82.7	84.5	83.6	35.9	48.3	41.9	39.7	23.7	31.9	62.8	70.3	66.4	1,000.0	1,000.0	1,000.0	21
22	福島縣 Fukushima-ken	171.9	190.0	180.7	202.4	173.4	188.4	31.7	38.1	34.8	156.1	152.9	154.5	162.8	159.9	161.2	28.3	36.4	32.2	—	10.9	5.3	8.8	5.8	7.4	67.4	66.2	66.9	48.1	60.6	54.1	51.4	34.1	43.1	71.1	71.7	71.4	1,000.0	1,000.0	1,000.0	22
23	岩手縣 Iwate-ken	130.4	141.3	135.7	207.5	186.6	197.3	31.3	27.4	29.4	131.2	130.1	130.7	179.7	171.2	175.6	28.1	37.6	32.7	—	16.9	8.2	7.9	6.6	7.3	101.3	96.6	99.0	51.7	76.6	63.6	49.6	28.4	39.2	81.3	81.3	81.3	1,000.0	1,000.0	1,000.0	23
24	青森縣 Awomori-ken	161.7	161.9	161.8	191.7	155.8	174.4	23.6	24.5	24.0	141.1	138.8	140.0	195.3	213.3	204.0	21.7	30.2	25.8	—	14.2	6.8	10.0	8.9	9.5	81.0	84.0	82.4	40.6	54.0	47.1	37.4	18.5	28.3	95.9	95.9	95.9	1,000.0	1,000.0	1,000.0	24
	再掲 Dont: a. 陸奥國西部 Partie occidentale de la Province de Mutsu	167.7	169.1	168.3	198.7	167.2	183.6	25.8	25.5	25.7	144.4	137.8	141.3	198.0	221.0	209.0	23.1	31.7	27.2	—	13.9	6.7	11.1	9.9	10.6	74.3	69.0	71.7	38.1	51.7	44.6	36.9	19.2	28.4	81.9	84.0	82.9	1,000.0	1,000.0	1,000.0	a.
	b. 陸奥國東部 Partie orientale de la Province de Mutsu	150.4	148.5	149.5	178.4	134.7	157.3	19.5	22.4	21.0	134.9	140.6	137.7	190.2	198.9	194.4	19.2	27.6	23.2	—	14.6	7.0	7.8	7.1	7.4	93.6	111.8	102.4	45.3	58.3	51.6	38.3	17.3	28.2	122.4	118.2	120.3	1,000.0	1,000.0	1,000.0	b.
25	山形縣 Yamagata-ken	151.5	164.3	157.7	170.8	143.4	157.5	34.6	36.6	35.6	150.0	147.7	148.9	214.1	223.5	218.7	30.7	41.3	35.8	—	8.5	4.1	6.1	5.7	5.9	114.7	109.1	112.0	28.8	40.3	34.4	46.7	25.9	36.6	52.0	53.7	52.8	1,000.0	1,000.0	1,000.0	25
26	秋田縣 Akita-ken	141.0	133.7	137.5	238.4	215.4	227.2	33.1	35.2	34.1	108.8	101.3	105.2	164.0	162.9	163.5	35.2	44.3	39.6	—	15.9	7.7	8.6	6.8	7.7	95.2	109.7	102.2	45.3	66.3	55.5	43.2	20.9	32.4	87.2	87.6	87.4	1,000.0	1,000.0	1,000.0	26
27	福井縣 Fukui-ken	181.0	221.1	201.6	174.7	145.5	159.7	26.6	28.4	27.5	154.3	129.9	141.8	217.3	232.7	225.2	32.4	37.9	35.3	—	7.9	4.1	8.6	8.4	8.5	57.4	44.6	50.9	40.5	62.4	51.7	36.4	19.2	27.5	70.8	62.0	66.3	1,000.0	1,000.0	1,000.0	27
28	石川縣 Ishikawa-ken	178.3	208.3	193.8	229.2	195.6	211.8	33.2	36.4	34.9	154.9	135.8	145.0	184.1	179.2	181.6	27.3	33.0	30.2	—	10.6	5.4	7.3	8.7	8.0	60.0	48.9	54.3	42.6	70.4	57.5	30.4	17.6	23.8	51.7	55.5	53.7	1,000.0	1,000.0	1,000.0	28
29	富山縣 Toyama-ken	170.9	190.4	180.9	312.6	273.1	292.3	30.3	32.3	31.3	139.9	134.6	137.2	181.6	187.0	184.4	29.1	37.1	33.2	—	11.3	5.8	7.6	7.7	7.7	26.5	22.8	24.6	17.7	28.8	23.4	24.3	20.8	27.3	49.5	54.1	51.9	1,000.0	1,000.0	1,000.0	29
30	鳥取縣 Tottori-ken	201.9	202.6	202.2	172.9	146.9	160.4	30.9	35.2	33.0	122.7	90.7	107.3	218.4	198.0	208.6	28.7	43.1	35.6	—	11.6	5.6	9.4	8.6	9.0	52.3	53.4	52.8	82.9	134.5	108.2	32.0	21.5	27.0	46.9	59.9	53.3	1,000.0	1,000.0	1,000.0	30
31	島根縣 Shimane-ken	185.7	198.8	192.2	168.6	148.4	158.6	39.5	45.1	42.3	154.4	129.8	142.2	162.3	155.8	159.6	36.1	44.7	40.4	—	14.4	7.1	6.7	6.5	6.6	59.4	46.9	48.7	93.2	113.2	103.1	25.5	23.8	29.6	67.6	71.6	69.6	1,000.0	1,000.0	1,000.0	31
32	岡山縣 Okayama-ken	192.1	195.9	194.0	155.8	133.6	144.9	36.7	40.5	38.5	141.5	119.7	130.8	178.1	182.4	180.2	24.8	36.9	30.7	—	12.6	6.2	7.6	7.2	7.4	93.8	92.0	92.9	69.4	88.7	78.9	43.4	29.6	36.6	56.8	60.9	58.9	1,000.0	1,000.0	1,000.0	32
33	廣島縣 Hiroshima-ken	195.3	217.3	206.2	167.4	155.6	161.5	34.2	37.8	36.0	167.4	146.8	157.0	178.0	180.7	179.3	32.9	41.0	37.0	—	10.3	5.2	7.9	7.4	7.7	55.9	50.2	53.1	51.1	65.2	58.2	41.0	24.5	33.0	68.9	63.2	65.7	1,000.0	1,000.0	1,000.0	33
34	山口縣 Yamaguchi-ken	214.4	220.9	217.6	183.4	156.6	170.4	38.1	41.1	39.5	145.8	135.7	140.9	156.8	161.7	159.2	36.2	43.0	39.5	—	13.1	6.4	8.9	7.5	8.2	40.0	33.1	36.7	77.2	98.3	87.4	43.6	25.8	34.6	56.2	63.2	59.6	1,000.0	1,000.0	1,000.0	34
	再掲 Dont: a. 長門國一部 及周防國 Une partie de la Province de Nagato et Province de Suwo	212.9	224.0	218.3	181.0	149.9	165.9	37.5	40.1	38.8	148.8	142.5	145.7	157.3	161.8	159.5	37.5	43.6	40.5	—	12.8	6.2	8.6	7.1	7.9	38.4	33.1	35.8	78.0	97.8	87.6	44.0	25.8	35.2	56.0	61.5	58.6	1,000.0	1,000.0	1,000.0	a.
	b. 其門國一部 Une partie de la Province de Nagato	223.2	204.1	213.7	197.6	193.4	195.5	41.2	46.4	43.8	128.6	98.5	113.6	153.5	161.3	157.4	28.4	40.0	34.2	—	14.3	7.1	10.7	9.3	10.0	49.7	33.5	41.7	72.5	100.7	86.5	37.0	25.7	31.3	57.6	72.8	65.2	1,000.0	1,000.0	1,000.0	b.
35	和歌山縣 Wakayama-ken	200.8	198.8	199.8	146.1	130.9	138.5	29.2	29.5	29.3	144.8	131.8	138.3	234.6	236.7	235.7	29.3	40.6	35.0	—	14.0	7.1	9.7	7.8	8.7	59.4	57.7	58.5	58.2	76.2	67.2	40.1	24.6	32.2	47.8	51.4	49.6	1,000.0	1,000.0	1,000.0	35
36	德島縣 Tokushima-ken	178.7	209.3	194.4	153.0	127.4	139.9	35.1	40.0	37.6	185.8	166.0	175.6	171.5	163.1	167.2	33.3	41.4	37.4	—	11.1	5.7	8.7	6.6	7.7	60.6	54.1	57.2	79.4	102.8	91.4	44.8	25.6	35.0	49.1	52.6	50.9	1,000.0	1,000.0	1,000.0	36
37	香川縣 Kagawa-ken	218.8	236.0	227.5	158.0	141.8	150.0	36.2	43.2	39.7	150.2	137.3	143.9	164.3	168.2	166.2	29.2	34.1	31.6	—	10.7	5.3	8.1	8.5	8.3	77.0	68.3	72.7	61.8	66.4	64.0	42.4	27.6	35.1	54.0	57.9	55.9	1,000.0	1,000.0	1,000.0	37
38	愛媛縣 Ehime-ken	192.6	208.9	200.7	152.0	123.4	137.7	32.9	38.6	35.8	169.3	164.8	167.0	198.7	191.7	192.7	31.7	36.6	34.2	—	9.8	5.0	9.2	8.8	8.9	53.1	47.5	50.3	76.9	90.4	83.6	39.6	25.1	32.4	49.0	54.4	51.7	1,000.0	1,000.0	1,000.0	38
39	高知縣 Kochi-ken	158.1	162.0	160.0	155.4	142.1	149.0	38.2	45.8	39.3	169.6	155.3	162.8	188.2	197.7	190.1	28.8	38.2	33.8	—	10.3	4.9	11.3	8.3	9.9	92.9	81.6	87.4	80.8	90.8	85.6	41.9	22.2	32.5	44.8	45.7	45.2	1,000.0	1,000.0	1,000.0	39
40	福岡縣 Fukuoka-ken	211.9	216.9	214.2	162.9	140.8	152.3	26.4	28.4	27.3	178.4	164.6	171.8	169.2	175.7	172.4	33.9	46.2	39.9	—	12.6	6.0	8.0	8.3	8.1	52.1	49.9	51.1	48.6	74.2	60.9	54.4	26.9	41.2	54.2	55.5	54.8	1,000.0	1,000.0	1,000.0	40
41	大分縣 Oita-ken	175.9	178.2	177.1	194.8	167.8	181.4	30.8	41.1	35.9	157.8	144.9	151.4	158.8	155.8	154.8	31.7	45.4	38.5	—	8.2	4.1	11.9	8.7	10.3	52.0	44.3	48.2	91.0	122.9	106.8	37.9	22.4	30.2	62.4	60.3	61.3	1,000.0	1,000.0	1,000.0	41
42	佐賀縣 Saga-ken	190.9	195.4	193.1	177.6	158.1	168.3	25.4	35.5	30.2	174.6	160.4	167.8	184.3	175.7	180.2	35.2	42.3	38.5	—	8.9	4.3	10.0	6.1	8.1	60.7	57.1	59.0	46.5	79.2	62.1	36.2	23.9	30.4	58.6	57.4	58.0	1,000.0	1,000.0	1,000.0	42
43	熊本縣 Kumamoto-ken	239.1	221.9	230.5	152.9	147.3	150.1	27.3	33.7	30.5	190.9	182.3	186.6	187.2	190.5	188.8	36.9	45.1	41.0	—	11.4	5.7	10.0	8.3	9.2	34.9	30.5	32.7	36.0	56.3	46.2	32.7	20.5	26.6	52.1	52.2	52.1	1,000.0	1,000.0	1,000.0	43
44	宮崎縣 Miyazaki-ken	162.1	162.4	162.3	211.2	177.0	194.7	34.3	37.8	35.9	181.1	178.3	179.8	198.7	182.8	188.4	35.7	57.9	46.4	—	14.7	7.1	7.3	8.3	7.8	35.7	33.1	34.4	37.4	62.6	49.6	47.0	21.7	34.8	54.5	63.4	58.8	1,000.0	1,000.0	1,000.0	44
45	鹿兒島縣 Kagoshima-ken	197.8	174.0	186.3	223.2	207.7	215.7	32.6	42.1	37.2	181.0	175.3	178.3	188.8	180.6	182.3	43.7	55.6	49.9	—	15.4	7.4	8.3	8.0	8.1	16.2	18.2	17.2	33.5	51.1	42.0	28.0	18.9	21.2	51.9	57.1	54.4	1,000.0	1,000.0	1,000.0	45
46	沖縄縣 Okinawa-ken	240.3	197.7	219.3	107.9	85.9	97.0	19.9	23.5	21.7	162.3	156.6	159.5	228.1	232.9	228.0	40.7	54.6	47.5	—	19.8	9.8	12.7	7.2	10.0	0.2	0.2	0.2	54.5	103.1	78.5	13.4	7.8	10.6	125.0	110.7	117.9	1,000.

死亡ノ部

Décès.

（大正二年）第七

(1913.) No. 7.

第七 原因
No. 7.—Décès

各

(中分類)ニ依リ分チタル死亡
par cause (Nomenclature abrégée.)

性別死亡千中
Sur 1,000 décès de chaque sexe.

原因 Causes.	1. 東京府 Tokio-fu.			2. 京都府 Kioto-fu.			再掲 Dont: a. 山城國 Province d'Yamashiro.			再掲 Dont: b. 丹波國一部及丹後國 Une partie de la Province de Tamba et Province de Tango.			3. 大阪府 Osaka-fu.		
	男 Hommes.	女 Femmes.	計 Total.	男 Hommes.	女 Femmes.	計 Total.	男 Hommes.	女 Femmes.	計 Total.	男 Hommes.	女 Femmes.	計 Total.	男 Hommes.	女 Femmes.	計 Total.
1. 腸窒扶斯 Typhus abdominal	10.5	9.9	10.2	8.4	7.1	7.7	10.8	9.7	10.3	4.0	2.3	3.1	13.6	10.3	11.9
2. 發疹窒扶斯 Typhus exanthématique	—	—	—	—	—	—	—	—	—	—	—	—	—	—	—
3. 麻刺利亞 Malaria	0.1	0.1	0.1	0.2	0.2	0.2	0.1	0.3	0.2	0.2	—	0.1	0.0	0.1	0.1
4. 痘瘡 Variole	0.2	0.1	0.2	0.1	0.1	0.1	0.1	—	0.1	—	0.2	0.1	—	0.1	0.1
5. 麻疹 Rougeole	19.7	20.4	20.1	3.5	5.2	4.4	3.8	5.9	4.8	2.9	4.1	3.5	3.1	3.9	3.5
6. 猩紅熱 Scarlatine	0.7	0.7	0.7	0.2	0.2	0.2	0.4	0.4	0.4	—	—	—	0.2	0.2	0.2
7. 百日咳 Coqueluche	5.5	6.7	6.0	2.0	4.0	3.0	2.6	5.1	3.9	0.9	2.0	1.5	2.6	3.5	3.1
8. 實布垤利亞及格拉布 Diphtérie et Croup	7.8	7.7	7.8	6.1	5.6	5.9	7.0	7.1	7.1	4.5	2.9	3.7	6.5	6.1	6.3
9. 流行性感冒 Grippe	1.1	1.5	1.3	0.7	1.3	1.0	0.4	1.3	0.8	1.3	1.4	1.3	0.5	0.8	0.6
10. 虎列刺 Choléra asiatique	—	0.1	0.0	0.1	—	0.0	0.1	—	0.1	—	—	—	0.1	—	0.1
11. 赤痢 Dysenterie	4.3	4.5	4.4	4.3	6.3	5.3	5.7	8.6	7.1	1.8	2.0	1.9	2.0	1.2	1.6
12. 百斯篤 Peste	—	—	—	—	—	—	—	—	—	—	—	—	—	—	—
13. 肺結核 Tuberculose des poumons	147.7	148.4	148.0	104.2	111.2	107.7	121.6	127.7	124.7	73.1	81.3	77.2	101.6	122.6	112.1
14. 結核性腦膜炎 Méningite tuberculeuse	12.5	13.6	13.0	14.2	14.2	14.2	18.1	18.4	18.2	7.2	6.8	7.0	10.0	13.2	11.6
15. 腸結核 Tuberculose abdominale	18.2	30.7	24.3	19.9	36.3	28.1	20.6	37.0	28.8	18.7	35.1	26.9	18.3	35.5	26.9
16. 爾他ノ臟器ノ結核 Tuberculose d'autres organes	7.2	7.3	7.2	8.2	10.0	9.1	8.3	10.1	9.2	8.1	9.7	8.9	6.2	6.6	6.4
17. 癩 Lèpre	0.9	0.5	0.7	0.8	0.3	0.6	0.8	0.3	0.5	0.9	0.5	0.7	2.3	0.7	1.5
18. 徴毒 Syphilis	8.8	6.0	7.5	7.2	7.3	7.3	7.5	8.1	7.8	6.5	5.9	6.2	10.4	9.5	9.9
19. 爾他ノ傳染性病 Autres affections épidémiques	10.0	8.8	9.4	11.0	9.9	10.4	13.7	12.7	13.2	6.1	4.7	5.4	6.4	5.3	5.9
20. 二口蟲病 Distoma	0.0	0.0	0.0	—	—	—	—	—	—	—	—	—	0.1	0.0	0.1
21. 癌 Cancer	35.2	32.3	33.9	39.3	38.7	39.0	41.6	40.5	41.1	35.1	35.6	35.3	40.9	35.4	38.2
22. 癌以外ノ惡性新生物 Autres tumeurs malignes	0.8	0.9	0.8	0.8	0.7	0.8	1.0	1.0	1.0	0.5	0.2	0.3	0.9	0.9	0.9
23. 僂麻質斯性疾患 Rhumatisme	1.6	1.9	1.7	1.5	2.7	2.1	1.6	1.6	1.6	1.4	4.5	2.9	1.0	1.9	1.5
24. 脾氣 *Kakke* (Beri-beri)	12.6	8.6	10.6	22.7	15.3	18.9	28.6	20.0	24.3	12.1	6.8	9.5	35.7	19.1	27.4
25. 糖尿病 Diabète	1.3	0.8	1.0	1.4	1.7	1.5	1.8	1.8	1.8	0.7	1.6	1.1	1.4	1.1	1.2
26. 爾他ノ營養變調ノ疾患 Autres maladies causées par le trouble de la nutrition	2.1	2.8	2.5	3.9	3.5	3.6	4.3	3.8	4.0	3.2	2.9	3.0	1.7	2.7	2.2
27. 爾他ノ全身病 Autres maladies générales	0.2	0.1	0.1	0.6	0.3	0.5	0.8	0.4	0.6	0.5	0.2	0.3	0.2	0.6	0.4
28. 急性及慢性アルコホル中毒 Alcoolisme (aigu ou chronique)	1.0	—	0.5	0.6	0.1	0.3	0.4	0.1	0.3	0.9	—	0.5	0.2	—	0.1
29. 腦膜炎 Méningite	58.0	59.9	58.9	42.4	44.5	43.5	42.9	49.0	46.0	41.6	36.5	39.0	50.2	56.7	53.4
30. 腦出血及腦軟化 Hémorragie cérébrale et Ramollissement du cerveau	57.2	50.4	53.9	65.5	53.8	59.6	68.7	55.0	61.8	59.8	51.6	55.7	59.3	46.6	52.6
31. 痙攣（産ニ因ヒセザル子癇及小兒ノ痙攣） Éclampsie non puerpérale et Convulsions des enfants	2.6	2.8	2.7	3.4	4.3	3.9	2.6	3.3	2.9	4.7	6.3	5.5	3.2	3.1	3.1
32. 爾他ノ神經系ノ疾患 Autres affections du système nerveux	25.8	18.1	22.0	31.8	25.2	28.2	30.4	24.9	27.7	32.8	25.7	29.3	29.7	23.3	26.5
33. 心臟ノ器質的疾患 Maladies organiques du cœur	24.8	27.1	25.9	32.7	31.7	32.2	31.6	29.9	30.7	34.9	34.9	34.9	32.4	33.3	32.9
34. 爾他ノ血行器ノ疾患 Autres affections de l'appareil circulatoire	5.0	3.0	4.1	5.6	4.0	4.8	5.4	3.6	4.5	6.1	4.7	5.4	4.6	3.2	3.9
35. 急性氣管支炎 Bronchite aiguë	16.7	16.1	16.4	21.7	17.3	19.5	24.8	19.9	22.3	16.2	12.6	14.4	17.1	14.7	15.9
36. 慢性氣管支炎 Bronchite chronique	27.5	26.8	27.2	31.0	32.2	31.6	32.0	36.6	34.3	29.2	24.3	26.8	25.1	24.2	24.7
37. 肺炎及氣管支肺炎 Pneumonie et Broncho-pneumonie	99.9	97.0	98.5	47.0	41.7	44.4	45.4	40.5	42.9	49.9	43.9	46.9	92.1	80.9	86.6
38. 爾他ノ呼吸器ノ疾患 Autres affections de l'appareil respiratoire	21.9	17.9	20.0	29.8	22.2	26.0	28.1	22.1	25.1	32.8	22.3	27.6	20.2	16.5	18.3
39. 胃ノ疾患 Affections de l'estomac	21.8	25.9	23.6	34.0	29.7	31.8	28.4	24.6	26.5	43.8	38.8	41.3	29.2	31.5	30.3
40. 下痢及腸炎 Diarrhée et Entérite	90.7	95.5	93.1	89.7	97.4	93.6	75.1	83.0	79.1	115.8	123.5	119.6	96.0	98.5	97.3
41. 霍亂 Choléra européen	0.1	—	0.0	—	—	—	—	—	—	—	—	—	—	—	—
42. 十二指腸蟲病 Ankylostomiase	0.3	0.2	0.3	1.0	0.5	0.7	0.9	0.4	0.6	1.1	0.7	0.9	0.5	0.3	0.4
43. 蟲樣垂炎及腸骨窩蜂窩織炎 Appendicite et Phlegmon de la fosse iliaque	2.3	2.0	2.2	1.8	1.9	1.9	1.8	2.8	2.3	2.0	0.5	1.2	1.8	1.9	1.8
44. 脫腸及腸管壅塞 Hernie et Obstruction intestinale	4.3	4.0	4.1	6.3	4.4	5.4	5.7	3.9	4.8	7.4	5.4	6.4	5.3	3.3	4.3
45. 肝臟硬化 Cirrhose du foie	3.1	1.6	2.4	4.9	2.6	3.7	5.0	2.4	3.7	4.7	2.9	3.8	3.4	2.1	2.7
46. 爾他ノ消化器ノ疾患 Autres affections de l'appareil digestif	9.3	7.8	8.6	14.4	11.3	12.8	11.3	10.7	11.0	20.0	12.2	16.1	11.3	10.2	10.7
47. 腹膜炎（産ニ因ルモノヲ除ク） Péritonite (puerpérale exceptée)	12.2	12.7	12.4	15.4	15.2	15.3	15.5	15.5	15.5	15.3	14.6	15.0	14.0	14.5	14.3
48. 腎臟炎及ブライト氏病 Néphrite et Maladie de Bright	46.3	49.0	47.6	37.3	38.5	37.9	42.6	45.0	43.8	27.7	26.8	27.2	42.1	46.0	44.0
49. 爾他ノ泌尿器及男子生殖器ノ疾患 Autres affections de l'appareil urinaire et des organes génitaux de l'homme	1.9	1.1	1.5	1.9	1.7	1.8	2.0	1.6	1.8	1.8	1.8	1.8	1.5	1.2	1.4
50. 婦人生殖器ノ疾患 Affections des organes génitaux de la femme	—	5.0	2.4	—	5.3	2.7	—	4.6	2.3	—	6.5	3.3	—	6.2	3.1
51. 産褥熱 Fièvre puerpérale	—	3.2	1.5	—	4.7	2.4	—	5.5	2.8	—	3.4	1.7	—	4.7	2.4
52. 爾他ノ運動及産ニ因スル疾患 Autres maladies puerpérales	—	9.0	4.4	—	8.8	4.4	—	9.2	4.6	—	8.1	4.1	—	8.5	4.3
53. 皮膚及運動器ノ疾患 Affections de la peau et des organes de la locomotion	7.0	5.4	6.2	6.8	7.0	6.9	7.0	7.6	7.3	6.3	5.9	6.1	6.3	5.6	6.0
54. 畸形及先天性弱質 Vices de conformation et Débilité congénitale	48.8	40.8	44.9	58.6	48.1	53.3	54.5	41.9	48.1	65.9	59.2	62.6	59.0	49.6	54.3
55. 幼兒ニ固有ナル疾患 Affections spéciales au premier âge	7.5	7.6	7.6	14.9	11.2	13.0	15.9	11.6	13.7	13.3	10.4	11.8	9.7	8.3	9.0
56. 老衰 Sénilité	21.4	35.7	28.4	41.7	72.7	57.3	26.8	50.7	38.8	68.4	112.4	90.4	31.9	55.8	43.8
57. 自殺 Suicide	12.1	8.2	10.2	18.2	9.5	13.9	18.1	10.1	14.1	18.4	8.3	13.4	15.5	9.5	12.5
58. 中毒 Empoisonnement	0.8	0.6	0.7	1.0	0.2	0.6	1.4	0.4	0.9	0.2	—	0.1	1.3	0.5	0.9
59. 爾他ノ外因ニ依ル死 Autres violences extérieures	18.4	9.8	14.2	20.1	12.3	16.2	18.7	10.6	14.7	22.5	15.3	18.9	23.7	11.2	17.5
60. 不明ノ診斷 Diagnostic mal défini	34.3	34.0	34.2	54.6	54.6	54.6	51.3	48.1	49.7	60.5	66.2	63.4	43.4	42.7	43.1
61. 原因不詳 Cause inconnue	8.0	7.4	7.7	5.1	3.3	4.2	4.4	3.1	3.8	6.3	3.6	5.0	4.3	4.1	4.2
總計 Totaux	1,000.0	1,000.0	1,000.0	1,000.0	1,000.0	1,000.0	1,000.0	1,000.0	1,000.0	1,000.0	1,000.0	1,000.0	1,000.0	1,000.0	1,000.0

4. 神奈川縣 Kanagawa-ken.			5. 兵庫縣 Hiogo-ken.			再掲 Dont: a. 攝津國一部及播磨國 Une partie de la Province de Settsu et Province de Harima.			再掲 Dont: b. 但馬國及丹波國一部 Province de Tajima et une partie de la Province de Tamba.			再掲 Dont: c. 淡路國 Province d'Awaji.			6. 長崎縣 Nagasaki-ken.			7. 新潟縣 Niigata-ken.			死因番號 Numéros des causes de décès.
男 Hommes.	女 Femmes.	計 Total.	男 Hommes.	女 Femmes.	計 Total.	男 Hommes.	女 Femmes.	計 Total.	男 Hommes.	女 Femmes.	計 Total.	男 Hommes.	女 Femmes.	計 Total.	男 Hommes.	女 Femmes.	計 Total.	男 Hommes.	女 Femmes.	計 Total.	
9.9	4.8	7.4	6.4	5.2	5.8	6.8	5.1	6.0	5.4	5.1	5.2	5.2	6.3	5.8	4.8	4.6	4.7	9.3	9.0	9.1	1
—	—	—	—	—	—	—	—	—	—	—	—	—	—	—	0.1	0.1	0.1	—	—	—	2
—	0.3	0.1	0.1	0.3	0.2	0.1	0.2	0.2	—	0.6	0.3	—	—	—	0.2	0.6	0.4	1.2	1.5	1.3	3
—	—	—	—	0.1	0.0	—	0.1	0.0	—	—	—	—	—	—	0.9	1.3	1.1	0.1	0.1	0.1	4
6.8	7.5	7.2	10.7	11.0	10.8	12.6	13.2	12.9	7.8	7.7	7.7	1.0	1.0	1.0	1.3	1.1	1.3	7.6	7.7	7.7	5
0.3	0.2	0.2	0.1	0.1	0.1	0.2	0.1	0.2	—	—	—	—	—	—	0.2	—	0.1	—	—	—	6
4.3	7.5	5.9	2.9	5.1	4.0	3.8	6.5	5.2	0.5	2.0	1.2	0.5	—	0.3	2.6	4.3	3.4	8.3	10.9	9.6	7
5.7	8.3	7.0	4.8	3.9	4.4	5.1	4.2	4.7	2.7	2.3	2.5	7.3	3.9	5.5	6.0	4.9	5.5	6.3	4.1	5.2	8
1.2	1.6	1.4	2.3	1.4	1.9	2.7	1.4	2.1	1.9	1.1	1.5	—	1.9	1.0	2.4	2.9	2.6	3.2	3.6	3.4	9
0.2	0.1	0.1	0.0	0.1	0.1	0.1	0.1	0.1	—	—	—	—	—	—	0.6	0.5	0.5	0.1	0.1	0.1	10
1.1	1.0	1.0	5.3	4.7	5.0	4.2	4.6	4.4	1.3	0.6	1.0	22.4	12.7	17.4	12.3	11.8	12.0	0.7	0.7	0.7	11
1.4	—	0.7	0.1	—	0.1	0.1	—	0.1	—	—	—	—	—	—	—	—	—	—	—	—	12
112.1	102.6	107.5	85.5	99.7	92.4	93.6	106.3	99.8	62.6	79.1	70.6	64.5	87.2	76.3	86.5	71.6	79.4	63.1	76.6	69.9	13
10.8	11.0	10.9	6.7	8.0	7.3	7.6	8.6	8.1	3.5	4.3	3.9	5.7	9.7	7.8	4.6	3.8	4.2	4.0	3.2	3.6	14
14.1	21.9	17.8	14.9	31.4	23.0	14.8	30.5	22.5	13.7	30.1	21.7	17.7	39.5	28.9	9.7	13.6	11.6	11.1	20.8	16.0	15
6.4	7.0	6.7	7.7	7.5	7.6	7.9	8.9	8.1	3.6	6.0	7.3	3.6	3.9	3.8	5.4	6.2	5.8	5.8	6.9	6.3	16
0.4	0.4	0.4	1.5	0.6	1.0	1.5	0.5	1.0	1.1	0.6	0.8	2.1	1.0	1.5	3.6	0.8	2.3	1.0	0.4	0.7	17
9.0	8.2	8.6	8.3	7.1	7.7	7.7	6.3	7.1	7.8	7.4	7.6	14.0	11.7	12.8	17.8	14.0	16.0	9.5	8.2	8.9	18
9.6	5.4	7.6	5.6	6.4	6.0	5.8	6.7	6.3	5.4	5.7	5.5	4.7	5.4	5.0	10.9	8.6	9.8	5.9	5.2	5.6	19
0.2	0.2	0.2	0.0	—	0.0	—	—	—	0.3	—	0.1	—	—	—	0.1	0.1	0.1	0.2	0.1	0.2	20
34.5	28.4	31.6	31.3	30.7	31.0	31.6	31.2	31.4	33.6	28.6	31.2	24.5	30.7	27.7	29.8	34.0	31.8	40.2	37.1	38.6	21
0.5	0.5	0.5	0.9	0.3	0.6	0.8	0.5	0.7	1.3	—	0.7	0.5	—	0.3	0.7	0.7	0.7	0.6	0.6	0.6	22
1.9	2.7	2.3	1.7	3.1	2.4	1.6	2.5	2.1	2.1	5.7	3.9	1.6	2.4	2.0	2.9	3.7	3.3	2.3	4.7	3.5	23
8.8	7.1	8.0	13.1	6.5	9.9	16.0	8.1	12.1	4.6	2.5	3.6	6.8	1.5	4.0	4.7	1.5	3.2	5.5	4.5	5.0	24
0.3	1.0	0.6	1.1	1.3	1.2	1.0	1.4	1.2	1.1	1.4	1.2	2.1	1.0	1.5	2.1	2.4	2.2	1.6	1.5	1.5	25
2.8	3.1	3.0	3.6	3.6	3.6	3.2	3.0	3.1	5.6	5.7	5.7	2.1	4.4	3.3	3.2	5.5	4.3	2.1	3.1	2.6	26
—	0.1	0.0	0.2	0.1	0.1	0.1	0.1	0.1	—	—	—	1.6	—	0.8	1.4	1.1	1.3	1.1	0.6	0.9	27
1.1	0.1	0.6	0.3	0.0	0.2	0.5	0.1	0.3	—	—	—	—	—	—	0.6	0.1	0.4	0.6	0.1	0.3	28
80.7	80.2	80.5	58.2	57.8	55.4	56.2	61.8	58.9	42.4	41.1	41.8	50.0	57.5	53.9	57.0	60.7	58.8	82.3	69.7	75.9	29
62.0	58.1	60.1	59.6	47.1	53.5	58.8	46.5	52.8	55.1	46.2	50.8	75.0	53.6	63.9	51.8	47.2	51.2	74.2	65.5	69.8	30
4.2	5.3	4.7	2.5	3.0	2.8	2.7	2.4	2.6	2.1	2.8	2.5	1.6	7.3	4.5	4.6	5.3	4.9	9.6	8.4	9.0	31
24.9	22.1	23.6	29.4	28.9	26.7	29.0	22.2	25.7	31.7	32.9	32.3	27.6	20.0	23.7	30.5	26.4	28.6	29.3	26.6	28.0	32
27.9	32.1	29.9	28.9	32.6	30.7	28.1	30.4	29.2	31.2	42.5	36.7	30.7	31.7	31.2	25.6	30.4	27.9	26.4	31.1	28.8	33
3.9	3.3	3.6	3.9	3.4	3.6	3.6	2.7	3.2	5.1	4.5	4.8	3.1	5.8	4.5	3.5	2.3	2.9	5.8	4.8	5.3	34
20.4	18.6	19.5	19.7	17.1	18.4	20.8	18.2	19.5	16.4	14.2	15.3	17.2	14.6	15.9	20.6	20.8	20.7	26.1	23.7	24.9	35
31.1	34.5	32.8	26.8	23.9	25.4	26.5	24.4	25.5	27.7	23.2	25.5	27.1	21.9	24.4	38.9	37.7	38.1	29.7	27.8	28.8	36
105.4	108.5	106.9	88.1	77.7	83.0	92.7	84.5	88.7	79.5	55.9	68.0	68.2	66.8	67.4	88.1	84.9	86.6	74.5	71.7	73.1	37
22.1	17.1	19.7	21.8	18.2	20.0	20.7	16.9	18.8	29.3	23.8	26.6	16.7	17.5	17.1	42.4	28.8	36.0	28.1	19.4	21.3	38
24.9	30.8	27.7	37.9	39.9	38.9	33.3	36.3	34.8	48.1	46.8	47.5	54.6	53.6	54.1	35.3	33.6	34.5	43.4	44.4	43.9	39
94.1	102.2	98.0	100.0	102.9	101.5	96.0	97.9	96.9	127.3	138.4	132.7	79.1	78.0	78.5	76.1	80.3	78.1	118.2	122.9	120.5	40
0.1	—	0.0	0.1	—	0.1	0.1	—	0.0	0.3	—	0.1	—	—	—	0.2	0.1	0.2	0.4	0.2	0.3	41
0.6	0.1	0.4	0.5	0.6	0.6	0.6	0.4	0.5	0.3	1.4	0.8	—	0.5	0.3	1.2	1.1	1.2	1.1	0.8	0.9	42
1.4	0.9	1.2	1.8	1.0	1.4	1.8	1.1	1.5	2.4	1.1	1.8	1.0	—	0.5	3.8	3.8	3.8	2.8	1.9	2.4	43
4.4	3.3	3.9	5.0	3.8	4.4	5.2	3.8	4.5	5.1	4.8	5.0	3.1	1.5	2.3	6.5	3.9	5.3	5.1	2.7	3.9	44
2.5	1.5	2.0	3.1	1.7	2.4	3.1	1.6	2.3	2.4	1.7	2.1	4.7	2.9	3.8	5.8	3.5	4.7	3.7	1.8	2.7	45
9.9	8.5	9.2	13.5	12.9	13.2	13.0	11.4	12.2	16.1	19.8	17.9	12.5	11.7	12.1	21.2	23.2	22.1	15.9	15.3	15.6	46
12.8	14.4	13.6	16.2	16.5	16.3	15.3	15.8	15.5	19.1	14.7	17.0	18.2	24.4	21.4	25.6	20.7	23.3	17.0	19.3	18.2	47
38.1	39.0	38.5	28.6	29.0	28.8	28.5	30.6	29.5	25.0	22.4	23.7	36.4	29.2	32.7	27.2	28.3	27.7	31.5	32.5	32.0	48
1.5	1.1	1.3	1.9	1.1	1.5	2.1	1.2	1.7	0.8	1.1	1.0	2.1	0.5	1.3	3.8	2.3	3.1	1.9	1.8	1.8	49
—	6.6	3.2	—	7.1	3.5	—	6.9	3.4	—	7.1	3.4	—	8.8	4.5	—	8.8	4.2	—	6.6	3.3	50
—	3.0	1.4	—	3.9	1.9	—	3.7	1.8	—	5.1	2.5	—	3.4	1.8	—	4.9	2.3	—	4.8	2.4	51
—	7.6	3.7	—	6.9	3.4	—	6.8	3.3	—	5.7	2.8	—	9.2	4.8	—	7.5	3.6	—	5.9	3.0	52
4.9	4.6	4.7	8.5	7.0	7.8	7.9	7.0	7.5	7.8	6.2	7.0	14.6	8.3	11.3	12.0	9.2	10.6	9.6	7.5	8.6	53
48.9	47.3	48.1	57.0	52.1	54.6	54.8	50.5	52.7	50.8	47.1	49.0	85.9	72.6	79.0	38.0	33.4	35.8	31.9	29.0	30.4	54
10.0	8.5	9.3	8.2	6.2	7.2	9.0	6.0	7.5	6.7	7.9	7.3	5.2	4.4	4.8	4.8	4.7	4.8	6.0	4.1	5.0	55
34.0	49.7	41.6	54.3	71.7	62.9	47.2	66.7	56.7	84.6	97.5	90.9	52.6	63.8	58.4	60.0	108.8	88.1	35.3	53.6	44.5	56
15.3	8.0	11.8	11.5	8.0	9.8	11.0	8.2	9.6	11.3	5.4	8.4	15.6	11.2	13.3	9.2	8.1	8.7	13.8	7.3	10.5	57
0.8	0.3	0.6	0.7	0.4	0.6	0.8	0.5	0.7	—	—	—	1.0	—	0.5	0.9	0.7	0.8	0.8	0.6	0.7	58
24.6	10.1	17.7	28.7	14.6	21.7	29.4	13.8	21.7	26.9	17.0	22.1	26.5	16.1	21.1	32.0	11.2	22.1	30.8	18.1	24.4	59
40.9	38.1	39.5	56.9	53.2	55.0	54.8	51.4	53.1	61.2	55.0	58.2	65.1	62.4	63.7	47.3	52.5	49.7	55.0	56.9	56.5	60
4.3	3.6	4.0	16.6	16.6	16.6	17.6	18.2	17.9	12.4	10.2	11.3	16.7	16.6	16.6	7.7	5.1	6.5	2.4	2.0	2.2	61
1,000.0	1,000.0	1,000.0	1,000.0	1,000.0	1,000.0	1,000.0	1,000.0	1,000.0	1,000.0	1,000.0	1,000.0	1,000.0	1,000.0	1,000.0	1,000.0	1,000.0	1,000.0	1,000.0	1,000.0	1,000.0	

死亡ノ部

Décès.

（大正二年）第七ノ續

(1913.) Suite du No. 7.

第七 原因
No. 7.—Décès

各

(中分類)ニ依リ分チタル死亡
par cause (Nomenclature abrégée).

性別死亡千中
Sur 1,000 décès de chaque sexe.

原因 Causes.	8. 埼玉縣 Saitama-ken.			9. 群馬縣 Gumma-ken.			10. 千葉縣 Chiba-ken.			11. 茨城縣 Ibaraki-ken.			12. 栃木縣 Tochigi-ken.			13. 奈良縣 Nara-ken.			14. 三重縣 Miye-ken.			15. 愛知縣 Aichi-ken.			16. 靜岡縣 Shidzuoka-ken.			17. 山梨縣 Yamanashi-ken.			18. 滋賀縣 Shiga-ken.			19. 岐阜縣 Gifu-ken.			死因番號 Numéros des causes de décès.
	男 Hommes.	女 Femmes.	計 Total.	男 Hommes.	女 Femmes.	計 Total.	男 Hommes.	女 Femmes.	計 Total.	男 Hommes.	女 Femmes.	計 Total.	男 Hommes.	女 Femmes.	計 Total.	男 Hommes.	女 Femmes.	計 Total.	男 Hommes.	女 Femmes.	計 Total.	男 Hommes.	女 Femmes.	計 Total.	男 Hommes.	女 Femmes.	計 Total.	男 Hommes.	女 Femmes.	計 Total.	男 Hommes.	女 Femmes.	計 Total.	男 Hommes.	女 Femmes.	計 Total.	
1. 腸窒扶斯 Typhus abdominal	5.6	5.7	5.6	7.7	9.1	8.4	2.0	2.0	2.0	4.0	2.7	3.4	7.5	8.4	7.9	5.7	5.3	5.5	2.5	2.0	2.2	5.5	4.6	5.1	6.9	6.2	6.5	6.5	6.7	6.6	2.0	1.5	1.7	4.8	4.8	4.8	1
2. 發疹窒扶斯 Typhus exanthématique	—	—	—	—	—	—	—	0.1	0.1	—	—	—	—	—	—	—	—	—	—	—	—	—	—	—	—	—	—	—	—	—	—	—	—	—	—	2
3. 瘧剌利亞 Malaria	—	—	—	—	—	—	0.1	0.1	0.1	—	—	—	0.1	—	0.1	0.2	0.2	0.2	0.2	—	0.1	0.2	0.1	0.2	0.1	0.1	0.1	—	0.2	0.1	0.6	0.4	0.5	0.1	—	0.0	3
4. 痘瘡 Variole	0.1	0.1	0.1	—	—	—	—	—	—	—	—	—	—	—	—	—	—	—	—	—	—	—	—	—	—	—	—	—	—	—	—	—	—	—	0.1	0.0	4
5. 麻疹 Rougeole	11.5	9.3	10.4	11.4	13.2	12.3	8.0	9.2	8.6	8.4	10.9	9.6	11.6	11.5	11.6	4.3	9.4	6.6	2.8	3.5	3.2	3.2	3.3	3.3	6.2	6.7	6.4	8.3	8.0	8.1	4.5	5.1	4.8	3.4	2.3	2.8	5
6. 猩紅熱 Scarlatine	0.3	0.2	0.3	0.1	—	0.1	0.1	0.3	0.2	0.1	—	0.0	—	—	—	—	0.1	0.0	0.0	—	0.0	0.1	0.2	0.2	—	—	—	—	—	—	—	—	—	—	—	—	6
7. 百日咳 Coqueluche	4.6	6.5	5.5	2.4	4.3	3.3	3.7	4.0	3.9	4.5	6.6	5.5	4.8	6.1	5.5	2.8	4.6	3.7	6.0	6.2	6.1	3.2	4.6	3.9	9.1	13.1	11.1	9.5	14.4	12.0	2.3	3.2	3.0	3.1	3.6	3.3	7
8. 實布垤利亞及格魯布 Diphtérie et Croup	5.7	6.0	5.9	7.9	7.1	7.5	6.5	5.2	5.9	4.8	5.4	5.1	9.2	7.3	8.3	2.9	5.0	3.9	6.3	4.3	5.3	5.0	4.4	4.7	6.6	4.9	5.8	5.4	6.3	5.9	3.4	3.0	3.2	4.1	3.7	3.9	8
9. 流行性感冒 Grippe	1.0	1.0	1.0	0.9	1.4	1.2	1.1	2.6	1.8	2.5	1.5	2.0	0.3	1.2	0.8	2.1	1.1	1.6	3.5	3.8	3.7	1.8	2.6	2.2	2.6	2.8	2.7	2.2	2.1	2.2	1.4	2.2	1.8	1.9	1.6	1.8	9
10. 虎列剌 Choléra asiatique	—	—	—	—	—	—	1.6	0.2	0.9	—	—	—	0.1	—	0.1	0.3	—	0.2	—	—	—	0.0	—	0.0	0.6	0.1	0.3	—	—	—	—	—	—	—	—	—	10
11. 赤痢 Dysenterie	1.8	1.0	1.4	0.5	0.6	0.6	1.0	1.2	1.1	0.6	0.2	0.4	1.5	1.7	1.6	0.3	0.2	0.3	2.2	2.7	2.4	4.3	4.5	4.4	2.5	2.4	2.5	1.6	1.5	1.6	0.4	0.4	0.4	3.5	3.9	3.7	11
12. 百斯篤 Peste	—	—	—	—	—	—	—	—	—	—	—	—	—	—	—	—	—	—	—	—	—	—	—	—	—	—	—	—	—	—	—	—	—	—	—	—	12
13. 肺結核 Tuberculose des poumons	61.6	64.7	63.1	61.2	73.1	67.2	56.7	51.2	54.0	54.3	44.4	49.5	60.5	63.3	61.8	53.5	57.1	55.3	74.2	82.6	79.0	80.8	89.0	84.9	72.9	68.3	70.6	56.5	69.3	63.1	79.9	84.8	82.4	69.4	86.1	77.9	13
14. 結核性腦膜炎 Méningite tuberculeuse	4.7	4.5	4.6	3.9	3.7	3.8	3.6	3.4	3.5	2.6	2.2	2.4	1.6	2.2	1.9	3.3	3.4	3.3	6.7	5.9	6.3	5.0	5.9	5.5	6.4	5.5	5.9	6.4	5.7	6.1	5.1	4.5	4.8	5.0	3.4	4.2	14
15. 腸結核 Tuberculose abdominale	10.2	17.3	13.7	10.9	19.2	15.1	8.5	15.1	11.7	9.2	10.4	9.8	8.6	11.9	10.2	14.3	27.7	20.9	12.8	25.8	19.4	12.7	22.1	17.4	7.9	16.4	12.1	10.7	23.9	17.5	18.0	34.7	26.4	12.4	23.7	18.1	15
16. 餘他ノ臟器ノ結核 Tuberculose d'autres organes	4.2	4.4	4.3	4.3	5.6	4.9	4.2	4.1	4.2	6.8	6.2	6.5	5.9	6.4	6.1	5.7	5.0	5.3	6.6	6.5	6.6	6.9	6.4	6.6	5.7	6.5	6.1	6.7	8.4	7.5	8.0	11.2	9.6	6.4	6.3	6.3	16
17. 癩 Lèpre	0.9	0.2	0.6	1.9	1.2	1.5	1.0	0.4	0.7	1.2	0.7	1.0	1.7	1.1	1.4	1.9	0.9	1.4	2.3	0.8	1.5	2.8	1.2	2.0	2.4	0.7	1.6	2.2	1.1	1.7	1.8	0.6	1.2	1.9	1.2	1.5	17
18. 徳毒 Syphilis	6.7	5.6	6.1	8.5	8.9	8.7	10.7	9.2	10.0	14.1	9.5	11.9	10.7	9.3	10.0	10.2	6.4	8.3	12.0	8.9	10.4	6.7	5.1	5.9	11.9	12.5	12.2	9.1	5.3	7.2	5.9	4.9	5.4	6.5	4.8	5.7	18
19. 餘他ノ傳染性病 Autres affections épidémiques	10.0	7.1	8.6	11.1	12.5	11.8	11.2	9.4	10.3	17.3	15.0	16.2	13.5	10.4	12.0	7.1	6.2	6.6	7.4	8.0	7.7	16.8	14.2	15.5	18.1	16.7	17.4	13.3	14.2	13.8	5.8	7.5	6.6	10.5	9.4	10.0	19
20. 二口蟲病 Distoma	0.1	—	0.1	—	—	—	0.2	0.1	0.1	0.2	0.3	0.3	—	0.1	0.1	—	—	—	—	—	—	0.1	0.0	0.1	—	—	—	—	—	—	0.1	—	0.1	0.1	—	0.0	20
21. 癌 Cancer	35.5	32.1	33.8	28.2	29.9	29.1	38.9	35.1	37.1	34.2	31.2	32.8	40.1	33.8	37.1	71.2	46.1	58.9	43.8	37.3	40.5	32.4	29.3	30.8	24.1	29.3	26.6	37.7	33.2	35.4	42.8	32.6	37.6	31.9	28.9	30.4	21
22. 窩以外ノ惡性新生物 Autres tumeurs malignes	0.6	0.7	0.6	0.4	0.4	0.4	0.7	0.6	0.6	0.4	0.8	0.6	0.3	0.9	0.6	0.5	0.2	0.4	0.9	0.5	0.7	1.0	0.7	0.9	0.4	1.0	0.7	0.2	0.8	0.5	0.6	—	0.3	0.8	0.8	0.8	22
23. 僂麻質斯性疾患 Rhumatisme	1.9	3.1	2.5	1.3	1.9	1.6	2.0	3.7	2.8	1.8	3.2	2.5	2.8	3.9	3.3	1.4	1.8	1.6	1.8	2.8	2.3	1.4	2.0	1.7	1.8	3.0	2.4	2.4	2.8	2.7	1.8	2.3	2.1	1.6	1.9	1.8	23
24. 脚氣 *Kakke* (Beri-beri)	1.5	0.8	1.1	1.8	0.4	1.1	7.0	2.8	5.0	1.3	0.4	0.8	2.6	0.8	1.7	4.7	1.8	3.2	4.0	1.0	2.5	1.9	0.9	1.4	2.0	0.7	1.4	2.2	0.2	1.2	4.1	1.9	3.0	1.4	0.5	0.9	24
25. 糖尿病 Diabète	0.9	1.1	1.0	1.1	0.2	0.7	1.8	1.2	1.5	1.0	0.9	1.0	1.0	0.9	1.0	1.4	0.2	0.8	2.1	1.4	1.7	1.5	1.6	1.5	1.5	1.5	1.5	1.0	1.0	1.0	1.7	1.9	1.8	1.6	0.8	1.2	25
26. 餘他ノ營養障礙ノ疾患 Autres maladies causées par le trouble de la nutrition	2.0	2.6	2.3	3.0	3.1	3.0	3.5	4.9	4.2	2.1	4.8	3.4	3.3	2.6	2.9	3.5	3.2	3.3	3.5	5.2	4.4	3.5	3.5	3.6	2.4	3.3	2.9	2.4	5.1	3.8	2.9	3.2	3.0	3.0	2.7	2.8	26
27. 餘他ノ全身病 Autres maladies générales	0.1	0.1	0.1	—	—	—	0.1	—	0.1	0.1	0.2	0.1	—	0.2	0.1	—	—	—	0.2	—	0.1	0.2	0.0	0.1	0.5	—	0.2	10.7	7.2	8.9	—	—	—	0.1	0.1	0.1	27
28. 急性及慢性アルコホル中毒 Alcoolisme (aigu ou chronique)	0.3	—	0.1	0.5	—	0.3	0.6	0.1	0.3	0.4	—	0.2	0.9	—	0.5	0.3	—	0.2	0.3	0.1	0.2	0.5	—	0.2	0.9	—	0.5	0.6	—	0.3	0.6	—	0.3	0.4	—	0.2	28
29. 腦膜炎 Méningite	68.1	59.7	64.0	59.9	57.0	58.4	85.6	85.8	85.7	65.7	69.8	67.7	72.3	75.4	73.8	39.5	49.5	44.4	58.2	56.5	57.3	73.0	69.6	71.3	77.6	74.6	76.1	58.9	48.4	53.5	54.8	50.1	52.4	70.1	64.8	67.4	29
30. 腦出血及腦軟化 Hémorragie cérébrale et Ramollissement du cerveau	56.9	50.8	53.9	59.8	61.1	60.4	89.9	71.0	80.7	86.8	76.5	81.9	74.3	65.6	70.1	64.8	69.5	67.2	59.0	53.3	56.1	63.6	59.2	61.1	73.6	59.6	66.8	58.9	53.9	56.4	72.4	67.3	69.8	67.6	55.1	61.3	30
31. 妊娠產褥ニ因ル子癇及小兒ノ痙攣 Éclampsie non puerpérale et Convulsions des enfants	8.1	6.9	7.5	9.4	6.3	7.8	12.8	12.7	12.7	13.3	15.2	14.2	9.6	7.5	8.6	10.3	11.7	11.0	6.2	4.2	5.2	7.4	8.4	7.9	7.4	7.1	7.2	11.9	8.9	10.4	7.4	7.5	7.5	15.3	14.7	15.0	31
32. 餘他ノ神經系ノ疾患 Autres affections du système nerveux	25.5	26.9	26.2	32.7	26.2	29.4	29.1	27.1	28.2	40.2	34.0	37.2	31.7	28.7	30.3	22.4	22.3	22.4	29.3	24.7	27.0	27.1	21.6	24.4	25.5	22.8	24.2	39.1	35.1	37.1	28.9	26.0	27.4	29.3	22.4	25.8	32
33. 心臟ノ器質的疾患 Maladies organiques du cœur	21.5	28.4	24.9	25.0	33.9	29.4	29.8	33.5	31.6	26.5	32.5	29.4	23.1	32.8	27.7	34.1	35.5	34.8	26.6	31.4	29.0	25.7	29.1	27.4	30.4	34.9	32.6	29.5	37.4	33.6	30.7	31.2	31.0	31.1	34.1	32.6	33
34. 餘他ノ血行器ノ疾患 Autres affections de l'appareil circulatoire	3.1	3.2	3.2	3.6	2.6	3.1	3.9	4.8	4.3	5.7	6.7	6.2	4.6	1.9	3.3	3.5	3.2	3.3	3.5	4.1	3.8	3.4	3.3	3.4	4.1	3.6	3.9	4.2	3.8	4.0	3.5	3.0	3.3	4.4	3.6	4.0	34
35. 急性氣管支炎 Bronchite aiguë	28.0	26.4	27.2	27.8	24.2	26.0	21.2	20.3	20.7	26.5	24.0	25.3	24.8	26.3	25.5	17.8	15.1	16.4	27.5	22.6	25.1	25.8	24.6	25.2	21.2	23.5	22.4	22.0	20.9	21.4	18.4	14.9	16.6	22.4	21.7	22.1	35
36. 慢性氣管支炎 Bronchite chronique	38.6	36.0	37.4	30.3	29.5	29.9	34.4	34.7	34.6	34.3	32.9	33.6	31.3	29.8	30.6	18.8	21.8	20.3	44.8	42.8	43.8	29.6	27.0	28.3	29.5	29.6	29.6	32.3	30.6	31.4	31.4	21.1	26.2	31.5	33.7	32.6	36
37. 肺炎及氣管支肺炎 Pneumonie et Broncho-pneumonie	91.0	91.2	91.1	93.1	84.1	88.6	85.9	88.4	84.7	80.7	73.9	77.5	104.0	91.5	98.0	75.4	71.5	73.5	69.7	60.4	65.0	84.3	76.2	80.3	88.1	81.1	84.7	90.2	74.2	82.0	66.7	55.3	61.0	70.2	62.0	66.0	37
38. 餘他ノ呼吸器ノ疾患 Autres affections de l'appareil respiratoire	24.1	18.7	21.4	22.5	19.8	21.2	25.2	20.0	22.7	22.9	17.8	20.5	24.4	21.9	23.2	25.7	20.9	23.2	27.1	21.2	24.1	24.3	19.1	21.7	24.2	18.2	21.2	27.6	24.3	25.9	34.9	23.6	29.3	26.9	25.2	26.0	38
39. 胃ノ疾患 Affections de l'estomac	50.5	56.0	53.2	46.4	44.5	45.5	42.0	42.6	42.3	40.9	46.2	43.5	40.7	47.1	43.8	37.9	46.6	42.2	45.7	49.5	47.6	33.0	34.1	33.5	28.5	30.0	29.2	47.8	48.2	48.0	43.8	53.0	48.4	40.0	39.0	39.5	39
40. 下痢及腸炎 Diarrhée et Entérite	110.7	112.4	111.5	113.7	123.6	118.6	61.9	73.1	67.3	72.4	79.6	75.9	105.8	117.8	111.5	110.2	119.5	114.8	96.7	106.5	101.7	93.4	98.6	95.9	105.6	110.5	108.0	112.8	120.8	116.9	122.7	134.4	128.6	101.9	106.2	104.1	40
41. 霍亂 Choléra européen	0.8	0.2	0.5	0.4	1.5	1.0	0.1	0.3	0.2	0.1	0.2	0.1	0.1	0.9	0.5	—	—	—	0.4	0.2	0.3	0.0	—	0.0	0.3	0.2	0.2	0.8	—	0.4	0.1	0.1	0.1	0.1	0.1	0.1	41
42. 十二指腸蟲病 Ankylostomiase	3.7	3.9	3.8	1.1	1.1	1.1	1.7	1.6	1.7	2.0	2.5	2.2	2.0	2.0	2.0	0.9	0.3	0.6	1.2	0.5	0.8	0.4	0.8	0.6	1.3	1.5	1.4	4.2	1.7	2.3	0.1	0.3	0.2	1.0	0.4	0.7	42
43. 具樣垂炎及腸骨窩蜂窠織炎 Appendicite et Phlegmon de la fosse iliaque	1.1	1.1	1.1	1.2	0.4	0.8	1.2	0.8	1.0	1.3	1.4	1.3	1.8	1.1	1.5	2.2	2.3	2.3	1.5	1.4	1.5	1.5	1.0	1.2	1.7	1.5	1.6	2.0	1.3	1.7	1.3	1.9	1.6	1.4	0.9	1.1	43
44. 脫腸及腸管壅塞 Hernie et Obstruction intestinale	4.8	2.6	3.7	5.1	2.2	3.6	5.0	3.8	4.4	3.5	2.2	2.9	4.6	3.0	3.8	6.2	2.6	4.5	4.1	4.8	4.5	4.8	3.1	4.0	7.3	4.2	5.8	8.3	5.7	7.0	5.1	2.8	3.9	4.0	2.6	3.3	44
45. 肝臟硬化 Cirrhose du foie	5.1	2.6	3.9	3.3	2.0	2.6	3.4	1.7	2.5	4.5	2.5	3.5	3.5	3.1	3.3	4.1	2.6	3.4	3.9	2.2	3.1	2.2	2.0	2.1	5.0	2.8	3.9	5.4	2.7	3.8	3.7	2.3	3.0	3.4	2.0	2.7	45
46. 餘他ノ消化器ノ疾患 Autres affections de l'appareil digestif	16.7	13.7	15.2	16.8	13.6	15.2	15.5	11.4	13.5	17.8	14.1	16.0	12.1	11.8	11.9	19.8	18.1	19.0	16.6	15.4	16.0	11.5	9.4	10.4	12.7	10.9	11.8	20.0	14.8	17.3	17.4	17.4	17.4	15.3	12.1	13.7	46
47. 腹膜炎(產ニ因スルモノヲ除ク) Péritonite (puerpérale exceptée)	11.9	13.9	12.9	17.0	14.5	15.8	14.5	14.5	14.5	14.7	18.1	16.3	12.0	13.4	12.7	21.0	18.6	19.8	14.2	14.8	14.5	17.9	20.7	19.3	10.2	13.8	12.0	11.3	17.5	14.5	18.1	18.8	18.4	19.4	19.5	19.5	47
48. 腎臟炎及ブライト氏病 Néphrite et Maladie de Bright	35.7	40.9	38.3	29.5	32.2	30.8	29.9	29.4	29.7	30.0	30.9	30.4	28.1	29.1	28.5	31.9	32.3	32.1	25.7	31.8	28.8	26.4	26.9	26.6	27.3	32.5	29.8	23.8	32.5	30.7	29.3	31.1	30.2	22.6	22.8	22.7	48
49. 餘他ノ泌尿器及男子生殖器ノ疾患 Autres affections de l'appareil urinaire et des organes génitaux de l'homme	1.7	0.8	1.2	2.3	1.3	1.8	2.4	1.6	2.0	2.5	0.6	1.6	2.5	1.5	2.0	1.9	1.2	1.6	2.8	1.2	2.0	2.4	0.9	1.6	2.2	1.1	1.7	3.0	2.3	2.7	2.1	1.8	1.9	2.4	1.4	1.9	49
50. 婦人生殖器ノ疾患 Affections des organes génitaux de la femme	—	6.5	3.2	—	7.6	3.8	—	6.6	3.2	—	7.5	3.6	—	7.1	3.4	—	6.0	3.0	—	6.3	3.2	—	7.1	3.6	—	6.6	3.2	—	8.9	4.6	—	4.7	2.4	—	7.8	4.0	50
51. 產褥熱 Fièvre puerpérale	—	5.0	2.5	—	5.1	2.6	—	5.0	2.4	—	6.1	2.9	—	6.1	2.9	—	3.5	1.7	—	3.1	1.5	—	3.4	1.7	—	4.6	2.2	—	6.1	3.1	—	2.9	1.4	—	5.4	2.7	51
52. 餘他ノ産褥及產ニ因スル疾患 Autres maladies puerpérales	—	7.0	3.5	—	6.7	3.3	—	5.2	2.6	—	5.3	2.5	—	7.5	3.6	—	5.1	2.5	—	4.2	2.1	—	6.0	3.1	—	6.8	3.3	—	6.6	3.4	—	3.7	1.9	—	5.9	3.0	52
53. 皮膚及運動器ノ疾患 Affections de la peau et des organes de la locomotion	6.2	5.6	5.9	7.2	8.0	7.6	6.0	6.3	6.2	6.6	6.0	6.3	7.6	6.5	7.1	9.5	5.8	7.7	7.2	6.8	7.0	7.2	6.4	6.8	8.3	7.6	7.9	14.7	7.8	11.2	7.7	6.4	7.1	6.9	6.8	6.9	53
54. 畸形及先天性弱質 Vices de conformation et Débilité congénitale	68.2	60.0	64.1	55.3	50.6	52.8	68.1	62.3	65.3	85.7	84.0	84.9	46.0	44.5	45.3	74.9	60.5	67.8	62.1	50.0	56.0	70.1	62.4	66.3	58.4	51.1	54.8	31.5	29.0	30.2	46.6	43.0	44.8	66.4	58.9	62.6	54
55. 幼兒ニ固有ナル疾患 Affections spéciales au premier âge	16.5	12.6	14.6	12.6	7.6	10.1	15.5	15.1	15.3	18.8	15.9	17.4	14.7	11.7	13.2	20.0	16.3	18.2	11.9	8.3	10.0	13.6	11.1	12.4	15.6	12.7	14.2	6.7	5.3	6.0	17.0	12.2	14.5	10.2	10.5	10.4	55
56. 老衰 Sénilité	35.0	45.5	40.1	40.7	46.5	43.6	56.7	88.9	69.7	35.3	52.5	43.6	29.2	41.5	35.1	39.0	58.5	48.6	41.7	68.7	52.8	48.1	68.6	58.4	49.8	72.2	60.8	44.4	59.4	52.1	37.9	61.8	50.0	47.4	64.5	56.0	56
57. 自殺 Suicide	15.4	9.3	12.4	15.9	7.7	11.8	11.3	5.6	8.5	8.6	6.0	7.4	14.0	8.0	11.1	14.7	8.3	11.5	13.7	8.0	10.8	13.2	9.6	11.4	13.0	9.2	11.2	15.7	10.3	12.9	14.6	8.9	11.7	14.9	11.5	13.2	57
58. 中毒 Empoisonnement	0.2	0.2	0.2	0.7	0.1	0.4	0.6	0.5	0.6	0.7	0.3	0.5	0.4	0.9	0.7	1.6	—	0.8	1.0	0.1	0.5	1.7	0.6	1.1	0.6	0.3	0.5	0.8	0.4	0.6	0.4	0.3	0.3	0.2	0.3	0.2	58
59. 餘他ノ外因ニ依ル死 Autres violences extérieures	18.2	13.3	15.8	25.2	14.9	20.2	17.1	11.5	14.4	19.6	12.2	16.0	29.3	17.8	23.7	29.5	14.5	22.1	24.3	14.8	19.5	22.7	14.5	18.6	25.7	15.6	20.8	24.0	15.0	19.4	23.1	14.7	18.8	24.5	14.4	19.4	59
60. 不明ノ診斷 Diagnostic mal défini	54.2	58.7	56.5	63.5	57.6	60.6	51.4	53.4	52.4	57.6	61.9	59.7	49.6	45.7	47.7	60.5	66.5	63.5	57.6	61.9	59.8	60.2	59.4	59.8	48.4	44.6	46.5	45.8	45.4	45.6	65.1	69.5	67.3	69.4	71.7	70.6	60
61. 原因不詳 Cause inconnue	6.7	5.9	6.3	9.0	10.2	9.6	3.1	4.3	3.7	2.9	3.2	3.0	7.3	6.5	6.9	4.3	4.1	4.2	13.7	12.9	13.3	8.1	9.3	8.7	2.9	2.8	2.8	1.8	3.4	2.7	1.1	2.1	1.6	5.9	7.4	6.7	61
總計 Totaux	1,000.0	1,000.0	1,000.0	1,000.0	1,000.0	1,000.0	1,000.0	1,000.0	1,000.0	1,000.0	1,000.0	1,000.0	1,000.0	1,000.0	1,000.0	1,000.0	1,000.0	1,000.0	1,000.0	1,000.0	1,000.0	1,000.0	1,000.0	1,000.0	1,000.0	1,000.0	1,000.0	1,000.0	1,000.0	1,000.0	1,000.0	1,000.0	1,000.0	1,000.0	1,000.0	1,000.0	1,000.0	

死亡ノ部

Décès.

（大正二年）第七ノ續

(1913.) Suite du No. 7.

第七 原因
No. 7.—Décès
各

（中分類）ニ依リ分チタル死亡
par cause (Nomenclature abrégée).

性 死亡千中
Sur 1,000 décès de chaque sexe.

原因 Causes.		再掲 Dont: a. 美濃國 Province de Mino.			再掲 Dont: b. 飛騨國 Province de Hida.			20. 長野縣 Nagano-ken.			21. 宮城縣 Miyagi-ken.			22. 福島縣 Fukushima-ken.			23. 岩手縣 Iwate-ken.			24. 青森縣 Awomori-ken.			再掲 Dont: a. 陸奥國西部 Partie occidentale de la Province de Mutsu.			再掲 Dont: b. 陸奥國東部 Partie orientale de la Province de Mutsu.			25. 山形縣 Yamagata-ken.			26. 秋田縣 Akita-ken.			27. 福井縣 Fukui-ken.			死因番號 Numéros des causes de décès.
		男 Hommes.	女 Femmes.	計 Total.	男 Hommes.	女 Femmes.	計 Total.	男 Hommes.	女 Femmes.	計 Total.	男 Hommes.	女 Femmes.	計 Total.	男 Hommes.	女 Femmes.	計 Total.	男 Hommes.	女 Femmes.	計 Total.	男 Hommes.	女 Femmes.	計 Total.	男 Hommes.	女 Femmes.	計 Total.	男 Hommes.	女 Femmes.	計 Total.	男 Hommes.	女 Femmes.	計 Total.	男 Hommes.	女 Femmes.	計 Total.	男 Hommes.	女 Femmes.	計 Total.	
1.	腸窒扶斯	5.3	4.9	5.1	2.1	4.1	3.1	8.5	6.4	7.5	7.3	6.5	6.9	7.4	9.1	8.2	7.0	7.7	7.3	9.6	7.0	8.3	12.1	9.9	11.1	4.8	1.6	3.2	8.9	8.6	8.8	8.0	9.3	8.6	5.2	4.6	4.9	1
2.	發疹窒扶斯	—	—	—	—	—	—	—	—	—	—	—	—	0.1	—	0.0	—	—	—	—	—	—	—	—	—	—	—	—	—	0.2	0.1	—	—	—	—	—	—	2
3.	麻剌利亞	—	—	—	0.7	—	0.3	0.1	—	0.0	0.1	0.1	0.1	0.1	—	0.0	—	—	—	—	0.1	0.1	—	0.2	0.1	—	—	—	—	—	—	0.2	0.1	0.2	0.4	0.3	0.3	3
4.	疱瘡	—	0.1	0.1	—	—	—	—	—	—	0.1	—	0.6	—	—	—	0.1	—	0.1	—	0.1	0.1	—	0.2	0.1	—	—	—	—	—	—	—	—	—	0.1	0.1	0.1	4
5.	麻疹	3.0	2.4	2.7	5.7	2.0	3.8	4.1	3.7	3.9	1.7	1.0	1.3	6.1	6.4	6.2	0.5	0.6	0.5	2.2	4.1	3.4	3.9	6.1	5.0	0.7	0.4	0.6	3.9	4.9	4.4	1.6	2.0	1.8	2.2	2.4	2.3	5
6.	猩紅熱	—	—	—	—	—	—	—	—	—	—	—	—	—	—	—	—	—	—	—	0.1	0.1	—	0.2	0.1	—	—	—	—	—	—	0.8	0.1	0.5	—	—	—	6
7.	百日咳	2.0	2.5	2.2	9.9	10.2	10.0	8.0	8.8	8.4	1.3	2.3	1.8	4.5	5.5	5.0	3.5	4.5	4.0	5.2	8.7	6.9	7.4	12.0	9.6	1.1	2.4	1.7	3.4	5.5	4.4	4.1	7.3	5.7	1.1	1.9	1.5	7
8.	實布垤利亞及格魯布	4.4	3.8	4.1	2.1	2.7	2.4	6.6	5.1	5.8	4.7	3.6	4.2	7.9	7.3	7.5	5.3	5.0	5.2	5.1	3.7	4.4	5.7	3.4	4.6	4.1	4.3	4.2	3.0	3.5	3.2	5.7	4.9	5.3	3.9	2.9	3.4	8
9.	流行性感冒	2.1	1.9	2.0	0.7	—	0.4	2.7	2.4	2.6	0.2	0.2	0.2	0.9	0.3	0.6	2.2	2.6	2.4	2.6	3.4	3.0	2.3	4.0	3.1	3.0	2.4	2.7	0.4	0.6	0.5	1.4	2.7	2.1	4.2	5.1	4.7	9
10.	虎列剌	—	—	—	—	—	—	—	0.1	0.0	—	—	—	0.1	—	0.0	—	—	—	—	—	—	—	—	—	—	—	—	—	—	—	—	—	—	—	—	—	10
11.	赤痢	3.3	3.0	3.2	4.3	8.8	6.6	1.2	2.4	1.8	3.8	2.8	3.3	2.2	1.6	1.9	2.2	1.6	1.9	0.5	0.7	0.6	0.4	0.6	0.5	0.7	0.8	0.8	0.2	0.6	0.4	0.6	0.4	0.5	0.6	0.3	0.4	11
12.	百斯篤	—	—	—	—	—	—	—	—	—	—	—	—	—	—	—	—	—	—	—	—	—	—	—	—	—	—	—	—	—	—	—	—	—	—	—	—	12
13.	肺結核	70.1	80.8	75.5	65.1	118.6	92.5	64.3	91.0	77.8	62.3	71.6	66.9	61.4	70.0	65.6	40.6	40.8	40.7	57.6	59.0	58.3	55.7	51.7	53.8	61.2	72.5	66.6	51.3	55.1	53.1	45.4	35.4	40.5	78.9	108.7	94.2	13
14.	結核性腦膜炎	5.2	3.1	4.1	4.2	4.7	4.5	5.1	6.2	5.7	4.5	4.6	4.5	5.5	4.4	5.0	2.9	3.9	3.4	2.7	2.6	2.6	2.9	2.1	2.5	2.2	3.5	2.9	3.7	3.2	3.5	1.9	1.4	1.7	5.2	6.0	5.6	14
15.	腸結核	12.5	23.7	18.2	11.3	23.7	17.7	11.6	30.6	21.2	9.7	15.7	12.6	9.5	14.8	12.1	11.9	13.7	12.8	9.2	15.4	12.2	9.2	16.3	12.6	9.2	13.8	11.4	7.8	14.1	10.9	4.7	6.6	5.6	21.2	38.2	29.9	15
16.	兩他ノ臟器ノ結核	6.7	6.4	6.5	5.0	5.4	5.2	8.2	7.6	7.9	6.8	5.3	6.1	7.6	7.5	7.5	7.1	7.6	7.3	7.3	6.3	6.8	7.0	5.7	6.4	7.7	7.5	7.6	6.9	8.0	7.4	4.9	3.7	4.3	6.0	7.9	7.0	16
17.	癩	1.8	1.1	1.5	2.1	1.4	1.7	0.7	0.6	0.6	1.6	1.3	1.4	1.6	0.9	1.3	2.4	1.0	1.7	5.3	3.2	4.2	6.3	3.8	5.1	3.3	2.0	2.7	1.5	0.9	1.2	2.1	0.8	1.5	2.5	—	1.2	17
18.	黴毒	6.4	4.4	5.4	7.1	7.5	7.3	5.7	5.1	5.4	16.1	12.0	14.1	10.4	10.2	10.3	11.3	9.2	10.3	11.5	8.8	10.2	11.5	8.0	9.8	11.4	10.2	10.9	11.8	8.6	10.3	17.3	17.4	17.4	4.0	2.8	3.4	18
19.	兩他ノ傳染性病	11.4	10.3	10.8	5.0	4.1	4.5	6.7	6.7	6.7	7.1	5.0	6.1	5.9	6.3	6.1	5.9	5.7	5.8	12.1	9.2	10.7	13.1	11.2	12.2	10.3	5.5	8.0	6.6	6.2	6.4	6.0	5.1	5.5	4.9	3.3	4.1	19
20.	二口蟲病	0.1	—	0.1	—	—	—	—	0.1	0.1	0.4	—	0.2	—	0.1	0.0	0.1	—	0.1	—	—	—	—	—	—	—	—	—	—	—	—	0.2	0.1	0.2	—	—	—	20
21.	癌	34.5	31.3	32.9	16.3	14.9	15.6	36.9	35.8	36.3	35.4	38.5	36.9	32.6	36.1	34.3	18.6	26.8	22.6	17.6	19.5	18.5	16.8	22.8	19.7	19.2	13.4	16.4	31.4	35.0	33.1	25.0	24.5	24.8	27.8	24.2	26.0	21
22.	癌以外ノ惡性新生物	0.8	0.8	0.8	0.7	0.7	0.7	0.7	0.4	0.5	1.6	0.5	1.0	0.9	0.9	0.9	1.1	0.1	0.6	0.5	0.7	0.6	0.4	0.6	0.5	0.7	0.8	0.8	1.2	0.7	1.0	0.3	0.5	0.4	0.1	0.8	0.5	22
23.	僂麻質斯性疾患	1.3	1.6	1.4	3.5	4.1	3.8	1.7	3.3	2.5	3.0	2.4	2.7	1.8	2.8	2.3	2.6	4.7	3.6	2.1	2.6	2.3	2.7	2.7	2.7	0.7	2.4	1.5	2.0	1.9	2.0	3.0	4.4	3.7	2.0	3.7	2.8	23
24.	脚氣	1.3	0.6	1.0	0.7	—	0.3	2.2	1.0	1.6	3.2	2.2	2.7	1.2	1.1	1.2	1.9	1.6	1.8	6.3	2.5	4.4	6.4	3.4	5.0	5.9	0.8	3.4	2.7	2.6	2.6	3.3	3.1	3.2	4.3	1.5	2.8	24
25.	糖尿病	1.6	0.7	1.1	1.4	1.4	1.4	2.0	0.4	1.2	0.9	1.0	0.9	0.7	0.9	0.8	1.1	1.0	1.0	0.8	0.6	0.7	1.0	0.6	0.8	0.4	0.4	0.4	0.8	0.8	0.8	1.0	0.6	0.8	1.8	1.1	1.4	25
26.	兩他ノ營養變調ノ疾患	3.2	2.9	3.1	1.4	1.4	1.4	3.0	3.9	3.4	2.4	3.9	3.1	3.5	3.6	3.5	1.9	3.2	2.5	2.7	3.0	2.8	2.1	2.7	2.4	3.7	3.5	3.6	2.3	2.3	2.3	3.0	2.8	2.9	4.2	5.4	4.8	26
27.	兩他ノ全身病	—	0.1	0.1	0.7	—	0.4	0.1	—	0.0	0.1	0.1	0.1	0.1	—	0.0	0.1	—	0.1	0.3	0.6	0.4	0.4	0.6	0.5	—	0.4	0.2	1.6	0.5	1.1	0.3	0.1	0.2	0.6	0.1	0.3	27
28.	急性及慢性アルコホル中毒	0.5	—	0.2	—	—	—	—	0.2	—	0.1	0.4	—	0.2	0.1	0.1	0.1	0.2	—	0.1	0.2	—	0.1	—	0.1	—	—	—	—	0.2	0.1	0.2	0.4	0.3	—	—	—	28
29.	腦膜炎	70.1	67.4	68.7	70.1	48.8	59.2	69.5	59.0	64.2	76.9	75.4	76.2	68.1	63.8	66.0	63.0	60.4	61.7	69.2	59.8	64.7	70.2	64.6	67.5	67.4	50.8	59.4	56.6	48.5	52.7	72.8	72.8	72.8	80.0	67.1	73.4	29
30.	腦出血及腦軟化	64.5	53.4	58.9	87.1	65.1	75.8	91.5	75.0	83.1	90.7	73.1	82.1	93.8	79.9	87.1	100.0	85.7	93.0	60.8	41.2	51.4	58.0	38.2	48.5	66.0	46.9	56.4	75.0	61.5	68.4	111.7	91.1	101.7	43.8	35.7	39.6	30
31.	蹉跌症ニ因セサル子癇及小兒ノ痙攣	10.3	10.0	10.2	46.0	43.4	44.7	14.0	11.2	12.6	4.6	5.2	4.9	4.0	3.4	3.7	11.8	13.2	12.5	37.4	32.7	35.2	43.2	42.0	42.6	26.5	15.4	21.1	2.8	3.1	2.9	24.0	21.6	22.8	14.2	11.1	12.6	31
32.	兩他ノ神經系ノ疾患	30.2	23.1	26.6	23.4	18.3	20.8	29.2	26.1	27.6	36.4	32.9	34.7	36.5	26.4	31.6	32.8	27.3	30.1	24.3	22.1	23.2	27.4	22.4	25.0	18.4	21.7	20.0	36.4	30.4	33.5	29.9	29.8	29.8	36.7	31.7	34.1	32
33.	心臟ノ器質的疾患	28.9	31.6	30.3	44.6	48.8	46.7	33.2	39.5	36.4	24.1	32.0	27.9	28.6	35.9	32.2	26.4	24.5	25.5	20.6	21.7	21.1	22.1	22.4	22.2	17.7	20.5	19.0	29.1	32.2	30.6	28.1	31.7	29.8	28.1	25.5	24.3	33
34.	兩他ノ血行器ノ疾患	4.1	3.0	3.6	5.7	6.8	6.2	5.5	4.4	5.0	3.1	3.7	3.4	3.1	2.2	2.7	4.9	2.9	3.9	3.1	2.8	2.9	3.7	3.2	3.5	1.8	2.0	1.9	5.5	4.4	5.0	5.0	3.5	4.3	3.5	2.8	3.2	34
35.	急性氣管支炎	23.1	21.3	22.2	18.4	24.4	21.5	24.3	21.2	22.7	21.4	18.3	19.9	27.0	27.8	27.4	21.8	22.4	22.1	23.9	28.6	26.1	19.5	20.9	20.2	32.1	42.9	37.3	30.4	31.4	30.9	15.5	15.4	15.5	26.4	19.7	23.0	35
36.	慢性氣管支炎	29.0	30.3	29.6	47.4	54.2	50.9	25.2	26.6	25.9	27.1	28.1	27.6	32.1	34.5	33.2	27.4	34.0	30.6	30.0	33.4	31.6	29.5	32.3	30.8	31.0	35.4	33.1	31.3	31.4	31.3	19.4	20.3	19.8	37.1	38.6	37.9	36
37.	肺炎及氣管支肺炎	72.5	63.7	68.1	55.9	50.9	53.3	73.6	71.7	72.7	78.8	76.1	77.4	70.8	67.9	69.4	51.0	47.2	49.1	64.1	57.6	61.0	77.0	68.8	73.1	39.8	36.6	38.3	67.2	66.5	66.8	52.2	59.3	51.3	55.1	42.0	48.4	37
38.	兩他ノ呼吸器ノ疾患	22.5	22.2	22.4	53.8	43.4	48.5	27.5	19.4	23.4	22.7	21.3	22.0	26.2	22.7	24.5	31.0	26.6	28.8	28.1	19.3	21.2	18.4	15.8	17.1	32.1	25.6	28.9	21.1	18.5	19.8	21.7	15.2	18.5	35.6	29.6	32.5	38
39.	胃ノ疾患	39.5	40.3	39.9	43.2	31.2	37.1	38.3	34.9	36.6	42.9	40.2	41.6	40.0	37.0	38.6	37.6	40.0	38.8	37.9	49.3	43.4	42.0	55.5	48.5	30.2	37.8	33.9	52.0	48.2	50.2	32.0	34.1	33.0	57.7	63.0	60.5	39
40.	下痢及腸炎	107.4	111.5	109.5	68.7	73.9	71.3	94.5	96.6	95.6	86.4	84.7	85.5	83.9	86.5	85.3	92.5	94.7	93.6	120.6	132.2	126.2	121.4	134.5	127.7	119.1	128.0	123.4	127.3	144.2	135.5	89.4	87.6	88.5	111.0	124.8	118.1	40
41.	霍亂	0.1	0.1	0.1	—	—	—	0.2	0.2	0.2	0.1	0.2	0.2	0.2	0.3	0.3	—	0.3	0.1	1.3	0.8	1.1	0.6	—	0.3	2.6	2.4	2.5	0.4	1.1	0.7	0.2	0.2	0.2	0.1	0.1	0.1	41
42.	十二指腸蟲病	1.0	0.5	0.7	0.7	—	0.4	0.2	0.2	0.7	0.5	0.8	0.5	0.6	0.9	0.6	0.8	0.5	0.1	0.3	0.1	—	0.1	—	—	—	0.4	—	0.2	0.8	1.0	0.9	0.2	0.6	0.4	0.4	0.5	0.5	42
43.	蟲樣垂炎及腸骨窩蜂窩織炎	1.4	0.9	1.1	1.4	0.7	1.0	1.2	1.2	1.2	1.4	1.0	1.2	1.9	2.1	2.0	1.0	0.5	0.7	1.0	1.2	1.1	1.2	1.3	1.2	0.7	1.2	1.0	1.1	1.5	1.3	2.1	0.6	1.4	2.4	2.4	2.4	43
44.	脫腸及腸管閉塞	4.0	2.6	3.3	3.5	2.7	3.1	6.9	2.4	4.6	6.1	3.2	4.7	5.5	2.9	4.3	8.5	2.9	5.8	4.1	1.9	3.0	4.7	1.5	3.1	3.0	2.7	2.9	6.1	2.6	4.4	4.8	2.5	3.7	4.7	2.3	3.5	44
45.	肝臟硬化	3.7	2.2	2.9	1.4	0.7	1.0	2.8	1.6	2.2	4.2	1.8	3.0	2.3	1.3	1.8	2.5	1.4	2.0	2.1	1.0	1.5	1.8	1.1	1.4	2.6	0.8	1.7	1.9	1.8	1.9	1.7	1.7	1.7	4.3	2.4	3.4	45
46.	兩他ノ消化器ノ疾患	15.7	12.2	14.0	12.7	11.5	12.1	14.4	13.5	13.9	15.2	12.3	13.8	12.3	10.5	11.4	19.0	14.2	16.6	12.8	10.2	11.5	12.7	9.1	11.0	12.9	12.2	12.6	11.0	10.6	10.8	16.1	18.2	17.1	20.5	14.9	17.6	46
47.	腹膜炎（産ニ因スルモノヲ除ク）	19.7	18.9	19.2	17.7	23.7	20.8	14.2	20.7	17.5	18.4	19.6	19.0	15.7	18.3	16.9	18.1	17.1	17.6	15.5	16.6	16.0	13.7	18.2	15.8	18.8	13.8	16.4	13.5	12.7	13.1	17.5	17.6	17.5	16.1	22.1	19.2	47
48.	腎臟炎及ブライト氏病	22.9	23.5	23.2	21.2	19.0	20.1	34.0	34.4	34.2	31.0	36.0	33.4	24.8	27.2	26.0	24.8	24.4	24.6	19.3	18.3	18.8	21.3	20.1	20.7	15.5	14.9	15.2	28.3	30.8	29.5	32.2	30.4	31.3	29.1	27.8	28.4	48
49.	兩他ノ泌尿器及男子生殖器ノ疾患	3.2	1.5	1.9	2.8	1.4	2.1	3.5	1.7	2.6	3.6	1.4	2.5	3.5	1.5	2.5	3.2	1.9	2.6	2.4	1.2	1.9	1.8	1.3	1.5	3.7	1.2	2.5	2.4	1.9	2.2	3.0	2.6	2.8	3.3	2.7	3.0	49
50.	婦人生殖器ノ疾患	—	7.4	3.7	—	10.2	5.2	—	7.6	3.9	—	9.2	4.5	—	7.8	3.8	—	11.3	5.5	—	10.7	5.2	—	10.3	5.0	—	11.4	5.5	—	8.5	4.1	—	11.3	5.5	—	7.4	3.8	50
51.	産褥熱	—	5.5	2.8	—	4.7	2.4	—	5.1	2.6	—	4.6	2.2	—	5.3	2.5	—	8.6	4.2	—	8.4	4.0	—	8.0	3.9	—	9.0	4.4	—	3.7	1.8	—	8.5	4.1	—	3.6	1.8	51
52.	兩他ノ産褥及産ニ因スル疾患	—	5.1	2.5	—	10.8	5.5	—	4.8	2.5	—	4.8	2.4	—	5.6	2.7	—	8.3	4.1	—	5.8	2.8	—	5.9	2.8	—	5.5	2.7	—	4.8	2.3	—	7.4	3.6	—	4.4	2.2	52
53.	皮膚及運動器ノ疾患	6.8	7.2	7.0	7.8	4.7	6.2	8.7	6.5	7.6	8.3	7.2	7.7	8.8	5.9	7.4	7.9	6.5	7.2	10.0	8.9	9.5	11.1	9.9	10.6	7.7	7.1	7.4	6.1	5.7	5.9	8.6	6.8	7.7	8.6	8.4	8.5	53
54.	畸形及先天性弱質	71.3	62.0	66.6	36.1	40.0	38.1	44.0	39.3	41.7	75.5	77.6	76.5	62.5	60.7	61.7	93.1	90.7	92.0	71.4	74.6	72.9	62.9	59.7	61.4	87.4	102.4	94.6	108.6	97.9	100.8	86.0	102.1	93.8	51.9	39.6	45.6	54
55.	幼兒ニ固有ナル疾患	11.5	11.9	11.7	2.8	2.0	2.4	8.7	6.3	7.5	7.3	6.9	7.1	4.9	5.6	5.2	8.2	5.9	7.1	9.6	9.4	9.5	11.3	9.3	10.4	6.3	9.4	7.8	11.2	11.2	11.2	9.2	7.7	8.5	5.6	4.9	5.3	55
56.	老衰	46.1	66.3	56.3	55.2	53.6	54.4	45.7	56.8	51.3	35.9	48.2	41.9	48.1	60.6	54.1	51.7	76.0	63.6	40.6	54.0	47.1	38.1	51.7	44.6	45.3	58.3	51.6	28.8	40.3	34.4	45.3	66.3	55.5	40.5	62.4	51.7	56
57.	自殺	15.5	12.1	13.8	11.3	8.1	9.7	16.8	10.5	13.6	11.1	6.4	8.8	11.3	7.5	9.5	13.2	7.6	10.4	9.2	4.5	7.0	9.0	4.6	6.9	9.6	4.3	7.1	14.8	7.3	11.2	11.8	4.7	8.3	11.1	6.8	8.9	57
58.	中毒	0.2	0.3	0.3	—	—	—	1.1	1.1	1.1	0.6	0.3	0.4	0.4	0.1	0.3	0.8	0.5	0.7	0.9	0.8	0.9	1.2	1.1	1.1	0.4	0.4	0.4	0.5	—	0.3	1.0	0.1	0.6	0.7	—	0.3	58
59.	兩他ノ外因ニ依ル死	22.9	15.4	19.1	34.7	8.8	21.5	29.0	17.6	23.2	28.0	17.0	22.6	39.6	26.6	33.3	35.5	20.4	28.1	27.3	13.2	20.5	26.8	13.5	20.4	28.4	12.6	20.8	31.4	18.6	25.2	30.4	16.0	23.4	24.5	12.4	18.3	59
60.	不明ノ診斷	68.8	72.0	70.4	72.9	69.8	71.3	55.7	54.4	55.0	59.2	65.9	62.5	64.4	68.6	64.0	71.1	71.3	71.2	83.3	84.1	83.7	76.6	80.4	78.4	95.8	91.0	93.5	48.3	50.6	49.4	74.4	75.0	74.7	68.6	59.9	64.1	60
61.	原因不詳	6.3	8.2	7.3	3.5	2.7	3.1	6.3	6.4	6.3	3.5	4.3	3.9	6.7	8.1	7.4	10.2	9.9	10.1	12.7	11.8	12.2	5.3	3.6	4.5	26.5	27.2	26.9	3.7	3.1	3.4	12.8	12.6	12.7	2.2	2.1	2.2	61
	總計 Totaux	1,000.0	1,000.0	1,000.0	1,000.0	1,000.0	1,000.0	1,000.0	1,000.0	1,000.0	1,000.0	1,000.0	1,000.0	1,000.0	1,000.0	1,000.0	1,000.0	1,000.0	1,000.0	1,000.0	1,000.0	1,000.0	1,000.0	1,000.0	1,000.0	1,000.0	1,000.0	1,000.0	1,000.0	1,000.0	1,000.0	1,000.0	1,000.0	1,000.0	1,000.0	1,000.0	1,000.0	1,000.0	

死亡ノ部

Décès.

第七 原因
No. 7.—Décès

各

原因 Causes.	28. 石川縣 Ishikawa-ken. 男 Hommes.	女 Femmes.	計 Total.	29. 富山縣 Toyama-ken. 男 Hommes.	女 Femmes.	計 Total.	30. 鳥取縣 Tottori-ken. 男 Hommes.	女 Femmes.	計 Total.	31. 島根縣 Shimane-ken. 男 Hommes.	女 Femmes.	計 Total.	32. 岡山縣 Okayama-ken. 男 Hommes.	女 Femmes.	計 Total.
1. 腸窒扶斯 Typhus abdominal	3.3	2.9	3.1	6.4	4.2	5.2	7.1	7.9	7.4	7.8	5.7	6.7	4.8	3.1	3.9
2. 發疹窒扶斯 Typhus exanthématique	—	—	—	—	—	—	—	—	—	—	—	—	—	—	—
3. 麻刺利亞 Malaria	0.4	—	0.2	0.4	0.5	0.4	0.2	—	0.1	0.3	—	0.1	0.2	0.3	0.2
4. 痘瘡 Variole	—	—	—	—	—	—	—	—	—	—	—	—	—	—	—
5. 麻疹 Rougeole	3.9	2.7	3.3	12.8	9.1	10.9	13.9	17.2	15.5	0.8	0.4	0.6	0.9	1.1	1.0
6. 猩紅熱 Scarlatine	—	—	—	—	0.1	0.1	—	—	—	—	—	—	—	—	—
7. 百日咳 Coqueluche	4.9	6.2	5.6	3.8	3.7	3.7	1.4	3.0	2.2	4.1	5.9	5.0	2.7	3.1	2.9
8. 實布垤利亞及格魯布 Diphtérie et Croup	3.8	1.7	2.8	2.3	1.8	2.1	5.9	6.6	6.2	4.2	2.9	3.6	4.0	4.2	4.1
9. 流行性感冒 Grippe	1.3	1.5	1.4	1.8	2.3	2.1	1.9	3.3	2.6	3.8	1.9	2.9	3.9	3.5	3.7
10. 虎列刺 Choléra asiatique	—	—	—	—	—	—	—	—	—	—	—	—	0.2	0.4	0.3
11. 赤痢 Dysenterie	3.1	3.9	3.5	1.8	0.7	1.2	3.8	3.3	3.5	3.3	4.8	4.1	6.7	6.9	6.8
12. 百斯篤 Peste	—	—	—	—	—	—	—	—	—	—	—	—	—	—	—
13. 肺結核 Tuberculose des poumons	74.4	86.1	80.4	60.9	80.6	71.0	71.6	58.7	63.0	68.4	69.0	68.7	71.4	66.7	69.1
14. 結核性腦膜炎 Méningite tuberculeuse	7.5	7.2	7.3	6.6	4.4	5.5	3.3	3.8	3.5	4.8	3.9	4.3	4.1	3.5	3.8
15. 腸結核 Tuberculose abdominale	17.4	38.5	28.3	11.4	26.8	19.3	10.8	18.2	14.4	10.1	20.3	15.2	12.5	26.9	19.6
16. 爾他ノ臟器ノ結核 Tuberculose d'autres organes	6.4	7.8	7.1	5.8	3.9	4.8	7.1	6.8	7.0	8.9	8.1	8.5	6.5	7.2	6.9
17. 癩 Lèpre	0.8	0.4	0.6	1.0	0.2	0.6	0.9	1.3	1.1	1.1	0.6	0.8	1.6	0.7	1.1
18. 黴毒 Syphilis	4.6	3.3	3.9	3.9	2.0	2.9	10.6	9.9	10.3	12.4	14.5	13.5	10.2	6.9	8.5
19. 爾他ノ傳染性病 Autres affections épidémiques	5.2	3.3	4.2	4.2	5.0	4.6	13.7	11.9	12.8	6.7	6.2	6.5	10.9	7.1	9.0
20. 二口蟲病 Distoma	—	—	—	—	—	—	0.7	—	0.4	0.1	0.3	0.2	2.6	2.3	2.5
21. 癌 Cancer	29.4	30.5	30.0	32.5	31.2	31.9	36.7	43.3	39.9	34.9	40.2	37.5	36.6	39.8	38.2
22. 癌以外ノ惡性新生物 Autres tumeurs malignes	0.4	0.8	0.6	0.9	0.9	0.9	0.7	0.8	0.7	0.9	1.1	1.0	1.2	0.8	1.0
23. 僂麻質斯性疾患 Rhumatisme	1.0	2.7	1.9	1.8	2.9	2.4	2.1	3.0	2.6	1.8	5.7	3.7	2.3	2.6	2.4
24. 脚氣 *Kakke* (Beri-beri)	5.6	2.0	3.7	7.9	4.5	6.2	4.7	3.0	3.9	3.0	1.1	2.1	5.3	2.9	4.1
25. 糖尿病 Diabète	1.5	1.4	1.5	1.2	1.3	1.2	1.4	2.3	1.8	2.9	2.9	2.9	1.6	1.9	1.8
26. 爾他ノ營養變調ノ疾患 Autres maladies causées par le trouble de la nutrition	3.3	5.3	4.3	3.4	4.0	3.7	2.1	3.0	2.6	4.1	3.3	3.7	1.4	3.8	2.6
27. 爾他ノ全身病 Autres maladies générales	0.1	0.1	0.1	—	0.3	0.2	0.5	0.3	0.4	0.5	—	0.3	0.2	0.1	0.1
28. 急性及慢性アルコホル中毒 Alcoolisme (aigu ou chronique)	—	—	—	0.1	—	0.1	0.7	—	0.4	0.8	—	0.4	0.4	0.1	0.3
29. 腦膜炎 Méningite	69.8	60.8	65.2	101.9	93.4	97.5	56.3	46.8	51.7	50.6	50.1	50.3	39.3	41.1	40.2
30. 腦出血及腦軟化 Hémorragie cérébrale et Ramollissement du cerveau	54.1	45.9	49.8	72.7	52.5	62.3	68.5	59.0	63.9	69.6	55.6	62.7	81.5	63.6	72.7
31. 痙攣症ノ因ヒサル子宮及小兒ノ疾患 Éclampsie non puerpérale et Convulsions des enfants	64.1	54.8	59.3	103.9	96.5	100.1	15.8	11.6	13.8	19.6	16.4	18.0	1.9	3.4	2.6
32. 爾他ノ神經系ノ疾患 Autres affections du système nerveux	41.2	34.1	37.5	34.1	30.7	32.3	32.3	29.4	30.9	28.8	26.2	27.5	33.1	25.5	29.4
33. 心臟ノ器質的疾患 Maladies organiques du cœur	28.7	32.8	30.8	25.5	27.8	26.7	27.1	32.7	29.8	34.8	39.3	37.0	31.9	36.6	34.2
34. 爾他ノ血行器ノ疾患 Autres affections de l'appareil circulatoire	4.5	3.6	4.0	4.8	4.5	4.6	3.8	2.5	3.2	4.8	5.8	5.3	4.8	3.9	4.3
35. 急性氣管支炎 Bronchite aiguë	20.8	19.2	20.0	19.4	17.2	18.3	11.1	9.6	10.4	14.7	15.1	14.9	16.6	15.8	16.2
36. 慢性氣管支炎 Bronchite chronique	47.9	41.4	44.6	31.2	30.7	30.9	18.6	14.9	16.8	29.6	32.9	31.2	23.1	20.4	21.8
37. 肺炎及氣管支肺炎 Pneumonie et Broncho-pneumonie	49.9	47.5	48.7	62.3	57.0	59.6	63.1	49.1	56.4	74.0	58.3	65.7	71.1	61.7	66.5
38. 爾他ノ呼吸器ノ疾患 Autres affections de l'appareil respiratoire	36.2	27.7	31.8	27.0	29.8	28.4	29.9	17.0	23.7	36.1	28.6	32.4	30.7	21.8	26.8
39. 胃ノ疾患 Affections de l'estomac	59.1	63.3	61.3	45.1	46.5	45.8	44.8	45.8	45.3	39.8	41.3	40.5	36.6	39.4	37.9
40. 下痢及腸炎 Diarrhée et Entérite	70.5	69.1	69.8	84.3	91.7	88.1	113.3	103.6	108.6	74.6	73.9	74.2	90.2	95.3	92.7
41. 霍亂 Choléra européen	—	0.1	0.1	—	0.3	0.2	0.2	0.8	0.5	0.3	0.4	0.4	0.1	0.3	0.2
42. 十二指腸蟲病 Ankylostomiase	0.9	0.3	0.6	0.7	0.2	0.5	1.2	0.3	0.7	1.5	0.7	1.1	2.4	1.5	2.0
43. 蟲樣垂炎及腸骨窩蜂窩織炎 Appendicite et Phlegmon de la fosse iliaque	3.4	2.2	2.8	4.6	3.8	4.2	2.4	2.0	2.2	2.7	1.8	2.3	1.4	2.3	1.8
44. 脫腸及腸管嵌塞 Hernie et Obstruction intestinale	4.8	2.2	3.4	3.3	1.0	2.1	5.2	3.3	4.3	4.9	3.3	4.1	7.9	4.8	6.4
45. 肝臟硬化 Cirrhose du foie	3.6	1.8	2.7	2.7	0.8	1.7	4.7	2.0	3.4	3.0	2.9	3.0	7.0	3.4	5.3
46. 爾他ノ消化器ノ疾患 Autres affections de l'appareil digestif	16.0	14.7	15.3	12.0	11.0	11.5	23.5	19.5	21.6	17.4	12.7	15.1	16.7	14.9	15.8
47. 腹膜炎(産ニ因スルモノヲ除ク) Péritonite (puerpérale exceptée)	25.9	25.4	25.6	28.8	31.7	30.3	23.1	20.8	22.0	18.1	19.9	19.0	15.7	20.5	18.0
48. 腎臟炎及ブライト氏病 Néphrite et Maladie de Bright	24.8	24.2	24.5	27.3	29.3	28.3	26.4	27.1	26.7	30.7	32.0	31.4	22.2	25.1	23.6
49. 陰他ノ泌尿器及男子生殖器ノ疾患 Autres affections de l'appareil urinaire et des organes génitaux de l'homme	2.4	2.0	2.2	1.8	1.5	1.7	2.4	1.5	2.0	5.4	1.5	3.5	2.6	2.6	2.6
50. 婦人生殖器ノ疾患 Affections des organes génitaux de la femme	—	6.8	3.5	—	6.3	3.3	—	14.4	7.0	—	11.2	5.6	—	9.2	4.5
51. 産褥熱 Fièvre puerpérale	—	3.5	1.8	—	3.7	1.9	—	4.3	2.1	—	4.9	2.4	—	5.2	2.6
52. 爾他ノ産褥及産ニ因スル疾患 Autres maladies puerpérales	—	7.1	3.6	—	7.6	3.9	—	7.3	3.5	—	9.5	4.7	—	7.4	3.6
53. 皮膚及運動器ノ疾患 Affections de la peau et des organes de la locomotion	7.3	8.7	8.0	7.6	7.7	7.7	9.4	8.6	9.0	6.7	6.5	6.6	7.6	7.2	7.4
54. 畸形及先天性弱質 Vices de conformation et Débilité congénitale	53.3	45.2	49.1	22.4	19.5	20.9	45.9	47.6	46.7	45.1	42.1	43.6	81.2	80.8	81.0
55. 幼兒ニ固有ナル疾患 Affections spéciales au premier âge	6.7	3.7	5.2	4.2	3.3	3.7	6.4	5.8	6.1	5.3	4.8	5.1	12.7	11.2	12.0
56. 老衰 Sénilité	43.7	70.4	57.5	17.7	28.8	23.4	83.9	134.5	108.2	93.2	113.2	103.2	69.4	88.7	78.9
57. 自殺 Suicide	8.4	5.0	6.6	9.4	3.8	6.5	9.9	8.5	9.2	14.7	7.7	11.3	14.2	10.7	12.5
58. 中毒 Empoisonnement	0.1	0.4	0.2	0.7	0.2	0.5	2.1	1.5	1.8	1.2	0.1	0.7	0.6	0.7	0.7
59. 爾他ノ外因ニ依ル死 Autres violences extérieures	21.9	12.3	17.0	24.2	16.7	20.3	20.0	11.6	16.0	19.5	15.9	17.7	28.5	18.2	23.5
60. 不明ノ診斷 Diagnostic mal défini	49.6	53.7	51.7	47.5	52.4	50.0	44.3	51.7	47.8	64.1	67.5	65.4	50.4	53.4	51.9
61. 原因不詳 Cause inconnue	2.1	1.8	2.0	2.0	1.7	1.8	2.6	2.3	2.4	3.5	4.1	3.8	6.4	7.5	6.9
總計 Totaux	1,000.0	1,000.0	1,000.0	1,000.0	1,000.0	1,000.0	1,000.0	1,000.0	1,000.0	1,000.0	1,000.0	1,000.0	1,000.0	1,000.0	1,000.0

(大正二年) 第七ノ續

(1913.) Suite du No. 7.

(中分類) ニ依リ分チタル死亡
par cause (Nomenclature abrégée).

性 死亡千中
Sur 1,000 décès de chaque sexe.

33. 廣島縣 Hiroshima-ken. 男 Hommes.	女 Femmes.	計 Total.	34. 山口縣 Yamaguchi-ken. 男 Hommes.	女 Femmes.	計 Total.	再揭 Dont a. 長門國一部及周防國 Une partie de la Province de Nagato et Province de Suwo. 男 Hommes.	女 Femmes.	計 Total.	再揭 Dont b. 長門國一部 Une partie de la Province de Nagato. 男 Hommes.	女 Femmes.	計 Total.	35. 和歌山縣 Wakayama-ken. 男 Hommes.	女 Femmes.	計 Total.	36. 德島縣 Tokushima-ken. 男 Hommes.	女 Femmes.	計 Total.	37. 香川縣 Kagawa-ken. 男 Hommes.	女 Femmes.	計 Total.	死因番號 Numéro de la liste.
5.4	4.5	4.9	8.7	7.5	8.1	8.6	6.6	7.6	9.2	12.1	10.7	3.7	2.6	3.1	1.0	1.4	1.2	7.0	4.2	5.7	1
—	—	—	—	—	—	—	—	—	—	—	—	—	—	—	—	—	—	—	—	—	2
0.1	0.4	0.3	0.2	0.1	0.2	0.2	0.1	0.2	—	—	—	0.3	0.2	0.2	0.1	0.1	0.1	0.1	0.6	0.4	3
—	—	—	—	—	—	—	—	—	—	—	—	—	—	—	0.3	—	0.1	—	—	—	4
4.7	4.7	4.7	1.0	1.2	1.1	1.0	1.4	1.2	1.4	—	0.7	1.5	2.4	2.0	1.6	2.0	1.8	2.5	3.2	2.8	5
—	—	—	0.4	0.5	0.5	0.4	0.7	0.5	0.7	—	0.4	0.2	—	0.1	—	—	—	1.0	0.9	1.0	6
2.8	2.9	2.9	2.3	2.0	2.1	1.8	1.3	1.6	5.0	5.7	5.3	3.9	6.1	5.0	6.0	5.4	5.7	3.4	4.7	4.0	7
3.1	1.9	2.5	6.0	4.5	5.3	6.1	3.9	5.0	5.7	7.9	6.8	4.3	6.0	5.1	2.9	1.4	2.1	4.0	3.0	3.5	8
3.7	2.3	2.9	3.3	3.3	3.3	2.8	2.6	2.7	6.4	7.1	6.8	3.7	3.0	3.4	1.6	0.7	1.1	1.9	1.5	1.7	9
0.7	0.2	0.4	0.2	0.1	0.2	0.2	0.1	0.2	—	—	—	0.3	—	0.2	—	—	—	0.1	0.1	0.1	10
5.7	5.3	5.5	7.0	10.0	8.5	6.7	10.3	8.4	8.5	8.6	8.5	1.8	2.3	2.1	16.8	18.9	17.9	19.5	17.1	18.3	11
—	—	—	—	—	—	—	—	—	—	—	—	—	—	—	—	—	—	—	—	—	12
73.9	85.2	79.6	79.5	78.3	78.9	79.7	82.8	81.2	78.2	53.5	65.9	73.3	72.6	73.0	65.8	91.4	78.9	75.0	84.2	79.5	13
6.2	4.6	5.4	5.7	6.3	6.0	5.9	6.8	6.3	5.0	3.6	4.3	3.9	3.7	3.8	3.6	4.3	4.0	7.9	4.7	6.3	14
20.7	38.9	29.8	14.1	26.6	20.2	13.9	28.5	21.0	14.9	15.7	15.3	10.3	25.0	17.7	11.3	22.1	16.8	15.1	34.1	24.5	15
6.5	7.2	6.9	6.2	4.6	5.4	6.2	4.7	5.5	5.7	4.3	5.0	6.6	6.6	6.6	5.1	5.6	5.4	5.7	9.2	7.5	16
1.4	0.3	0.9	3.9	0.8	2.4	4.0	0.5	2.3	2.9	2.1	2.5	1.7	0.8	1.2	2.6	0.8	1.7	4.7	1.1	2.9	17
6.5	6.3	6.4	7.8	8.3	8.1	7.2	6.7	7.0	11.4	17.1	14.2	7.6	5.6	6.6	8.3	6.7	7.4	9.4	7.1	8.3	18
9.5	9.7	9.6	11.2	9.4	10.3	11.5	9.9	10.7	9.2	7.1	8.2	7.9	7.0	7.4	13.3	11.7	12.5	19.7	17.0	18.3	19
0.1	—	0.1	0.1	0.1	0.1	0.1	0.1	0.1	—	—	—	—	—	—	0.6	0.1	0.3	0.1	—	0.1	20
30.9	29.7	30.2	43.1	45.5	44.2	42.0	44.5	43.2	49.0	50.7	49.9	56.5	42.3	49.3	26.8	25.9	26.4	32.5	33.6	33.1	21
0.5	0.7	0.6	0.7	0.4	0.6	0.9	0.5	0.7	—	—	—	0.6	0.8	0.7	0.4	0.5	0.5	1.0	0.5	0.7	22
2.2	5.0	3.6	2.0	4.1	3.0	2.2	4.5	3.3	0.7	1.4	1.1	1.2	4.3	2.8	1.6	3.3	2.4	1.0	3.3	2.2	23
4.0	2.1	3.0	4.6	1.3	3.0	4.8	1.6	3.2	3.6	—	1.8	5.4	2.9	4.1	1.7	0.4	1.0	3.5	1.4	2.5	24
1.9	1.6	1.7	1.6	1.8	1.6	1.5	1.9	1.7	2.1	0.7	1.4	2.0	1.2	1.6	1.6	1.0	1.3	0.9	0.9	0.9	25
3.8	3.7	3.8	3.2	4.3	3.7	3.3	3.9	3.6	2.9	6.4	4.6	3.9	3.5	3.7	4.9	5.7	5.3	2.2	3.3	2.8	26
0.7	0.1	0.4	1.0	—	0.5	1.2	—	0.6	—	—	—	—	—	—	0.7	0.1	0.4	0.1	0.1	0.1	27
0.3	—	0.2	0.6	—	0.3	0.6	—	0.3	0.7	—	0.4	0.3	—	0.2	0.1	—	0.1	0.1	—	0.1	28
54.0	57.4	55.7	49.3	46.2	47.8	49.5	44.0	46.8	48.3	58.5	53.4	43.3	43.6	43.5	58.7	47.3	52.9	54.7	47.3	51.1	29
66.5	57.3	61.9	97.3	76.0	86.9	95.3	74.5	85.2	108.7	84.2	96.5	64.6	52.0	58.3	56.0	47.3	51.5	59.9	55.0	57.5	30
13.8	11.3	12.5	7.2	7.1	7.2	7.5	6.2	6.9	5.7	12.1	8.9	5.6	7.9	6.7	3.0	2.2	2.6	12.2	11.5	11.9	31
33.1	29.7	31.4	29.6	27.2	28.5	28.7	25.2	27.0	34.8	38.6	36.7	32.5	27.3	29.9	35.3	30.6	32.9	31.3	28.0	29.7	32
28.5	33.6	31.1	31.9	37.5	34.7	31.2	37.1	34.1	36.3	40.0	38.1	24.4	26.4	25.4	32.1	36.7	34.5	34.0	39.5	36.7	33
5.6	4.2	4.9	6.2	3.5	4.9	6.4	3.0	4.7	5.0	6.4	5.7	4.8	3.1	3.9	3.0	3.3	3.1	2.2	3.6	2.9	34
22.9	20.6	21.7	13.5	15.2	14.3	13.2	16.1	14.6	14.9	10.0	12.5	24.2	18.9	21.6	21.3	18.0	19.6	19.1	16.1	17.6	35
29.6	29.9	29.7	27.0	31.5	29.2	28.4	33.5	30.8	19.2	20.7	19.9	39.0	39.4	39.2	24.8	24.1	24.5	23.6	22.3	23.0	36
81.6	72.5	77.0	75.3	63.7	69.6	75.5	66.6	71.2	73.9	47.8	60.9	54.8	49.3	52.0	98.0	90.2	94.0	78.8	76.7	77.7	37
33.3	23.8	28.5	30.0	25.4	27.8	31.7	26.3	29.1	20.6	20.0	20.3	26.8	24.3	25.5	41.7	33.6	37.6	28.8	22.3	25.6	38
45.3	48.6	47.0	43.1	45.0	44.0	44.6	47.8	46.1	34.1	30.0	32.0	58.5	63.2	58.4	41.4	39.7	40.5	46.8	51.7	49.2	39
80.3	85.2	82.8	65.8	72.7	69.2	64.4	69.2	66.7	73.9	92.1	83.0	128.8	129.1	128.9	80.5	79.3	79.9	65.0	66.1	65.5	40
0.3	0.1	0.2	—	0.4	0.2	—	0.5	0.3	—	—	—	0.3	0.5	0.4	0.3	0.1	0.2	0.1	—	0.1	41
0.7	0.8	0.7	0.7	0.7	0.7	0.9	0.8	0.8	—	—	—	0.5	0.5	0.5	0.1	0.8	0.5	0.6	0.5	0.5	42
2.1	1.8	2.0	2.6	3.0	2.8	2.9	3.1	3.0	0.7	2.1	1.4	2.8	1.5	2.1	1.6	1.2	1.4	2.4	2.3	2.3	43
5.9	3.9	4.9	5.6	3.4	4.5	6.1	3.2	4.7	2.9	4.3	3.6	7.1	3.7	5.4	6.0	2.3	4.1	7.4	3.3	5.4	44
4.9	2.7	3.8	4.8	2.6	3.7	4.6	2.3	3.5	5.7	4.3	5.0	3.1	2.1	2.6	6.0	3.1	4.5	5.1	3.6	4.4	45
16.9	13.5	15.2	16.2	11.5	13.9	16.4	11.7	14.1	14.9	10.7	12.8	21.7	20.1	20.9	17.3	13.8	15.5	18.8	17.0	17.9	46
21.5	24.0	22.8	17.9	22.4	20.1	17.4	23.2	20.2	21.3	17.9	19.6	16.8	16.0	16.4	18.3	22.6	20.5	18.2	23.8	20.9	47
29.8	31.2	30.5	32.5	31.9	32.2	33.9	32.3	33.1	24.9	30.0	27.4	26.1	28.1	27.1	29.6	28.3	28.9	26.7	25.2	25.9	48
3.1	2.0	2.6	3.7	2.3	3.0	3.7	2.5	3.1	3.6	1.4	2.5	3.2	1.8	2.5	3.7	2.3	3.0	2.5	0.6	1.6	49
—	7.8	3.9	—	8.8	4.3	—	8.8	4.3	—	8.6	4.3	—	10.7	5.4	—	10.7	5.5	—	8.3	4.1	50
—	3.1	1.6	—	5.4	2.6	—	5.3	2.6	—	5.7	2.8	—	5.5	2.8	—	4.2	2.2	—	3.5	1.7	51
—	7.2	3.6	—	7.7	3.7	—	7.5	3.7	—	8.6	4.3	—	8.5	4.3	—	6.9	3.5	—	7.3	3.6	52
7.9	7.4	7.7	8.9	7.5	8.2	8.6	7.1	7.9	10.7	9.3	10.0	9.7	7.8	8.7	8.7	6.7	7.6	8.1	8.5	8.3	53
46.6	42.4	44.5	35.9	29.5	32.8	34.2	30.0	32.2	45.5	27.1	36.3	48.3	47.3	47.8	52.1	49.1	50.6	59.4	55.2	57.3	54
9.3	7.8	8.6	4.2	3.6	3.9	4.2	3.1	3.7	4.3	6.4	5.3	11.1	10.4	10.7	8.4	5.0	6.7	17.6	13.2	15.4	55
51.1	65.2	58.2	77.2	98.3	87.5	78.0	97.8	87.6	72.5	100.7	86.5	58.2	76.2	67.2	79.4	102.8	91.4	61.8	66.4	64.0	56
15.0	8.8	11.9	15.4	9.6	12.6	15.3	10.0	12.7	16.3	7.2	11.7	17.0	13.1	15.0	11.6	6.5	9.0	10.1	6.2	8.2	57
1.2	0.3	0.7	2.2	1.2	1.7	2.4	1.0	1.8	0.7	2.1	1.4	—	0.3	0.2	0.3	0.3	0.3	0.5	0.3	0.4	58
25.5	15.4	20.4	25.4	15.0	20.3	26.3	14.8	20.7	19.9	16.4	18.2	23.1	11.1	17.1	33.0	18.9	25.7	31.9	21.1	26.5	59
58.7	53.4	56.0	50.6	56.0	53.2	49.6	53.9	51.7	56.1	67.8	62.0	45.3	49.1	47.3	47.1	50.8	49.0	48.6	53.0	50.7	60
9.7	9.8	9.7	5.6	7.2	6.4	6.3	7.7	7.0	1.4	5.0	3.2	2.5	2.3	2.4	2.0	1.8	1.9	5.4	4.8	5.1	61
1,000.0	1,000.0	1,000.0	1,000.0	1,000.0	1,000.0	1,000.0	1,000.0	1,000.0	1,000.0	1,000.0	1,000.0	1,000.0	1,000.0	1,000.0	1,000.0	1,000.0	1,000.0	1,000.0	1,000.0	1,000.0	

死亡ノ部

Décès.

（大正二年）第七ノ終

(1913.) Suite et fin du No. 7.

原因 Causes.	第七原因 No. 7.—Décès par cause (Nomenclature abrégée). 各(中分類)ニ依リ分チタル死亡	38. 愛媛縣 Ehime-ken.			39. 高知縣 Kochi-ken.			40. 福岡縣 Fukuoka-ken.			41. 大分縣 Oita-ken.			42. 佐賀縣 Saga-ken.			43. 熊本縣 Kumamoto-ken.			44. 宮崎縣 Miyazaki-ken.			45. 鹿兒島縣 Kagoshima-ken.			46. 沖繩縣 Okinawa-ken.			47. 北海道 Hokkaido.			合計 Total.			死因番號 Numéros des causes de décès.
	性別千中死亡 Sur 1,000 décès de chaque sexe.	男 Hommes.	女 Femmes.	計 Total.	男 Hommes.	女 Femmes.	計 Total.	男 Hommes.	女 Femmes.	計 Total.	男 Hommes.	女 Femmes.	計 Total.	男 Hommes.	女 Femmes.	計 Total.	男 Hommes.	女 Femmes.	計 Total.	男 Hommes.	女 Femmes.	計 Total.	男 Hommes.	女 Femmes.	計 Total.	男 Hommes.	女 Femmes.	計 Total.	男 Hommes.	女 Femmes.	計 Total.	男 Hommes.	女 Femmes.	計 Total.	
1. 腸窒扶斯	Typhus abdominal	6.0	3.5	4.8	5.1	3.6	4.4	9.2	8.3	8.8	2.2	3.0	2.6	0.7	1.0	0.9	11.4	11.1	11.2	1.2	1.1	1.2	2.6	2.4	2.5	0.6	0.2	0.4	5.6	4.3	5.0	6.7	5.8	6.3	1
2. 發疹窒扶斯	Typhus exanthématique	—	—	—	—	—	—	—	—	—	—	—	—	—	—	—	—	—	—	—	—	—	—	—	—	—	—	—	—	—	—	0.0	0.0	0.0	2
3. 麻剌利亞	Malaria	1.2	0.7	0.9	3.6	2.8	3.2	0.4	0.2	0.3	0.1	—	0.1	0.5	0.2	0.3	1.0	0.3	0.7	0.2	0.4	0.3	0.5	0.1	0.3	5.1	5.4	5.3	0.7	0.5	0.6	0.3	0.3	0.3	3
4. 痘瘡	Variole	—	—	—	—	—	—	—	0.1	0.1	—	0.1	0.1	—	—	—	—	—	—	—	—	—	—	—	—	—	—	—	—	—	—	0.1	0.1	0.1	4
5. 麻疹	Rougeole	7.2	9.3	8.3	5.0	5.1	5.0	4.0	4.1	4.0	1.9	1.4	1.7	1.8	1.8	1.8	4.6	5.9	5.2	1.2	2.0	1.6	12.1	12.1	12.1	34.5	30.4	32.5	3.0	4.2	3.5	6.3	6.6	6.5	5
6. 猩紅熱	Scarlatine	—	—	—	—	—	—	0.1	0.1	0.1	—	—	—	—	—	—	—	—	—	—	—	—	—	—	—	—	—	—	—	0.1	0.0	0.1	0.1	0.1	6
7. 百日咳	Coqueluche	7.6	8.7	8.2	2.4	4.9	3.6	4.1	5.7	4.9	1.8	3.5	2.6	3.6	5.6	4.6	7.3	8.8	8.0	4.4	5.8	5.1	2.6	4.4	3.5	3.2	2.4	2.8	4.2	7.3	5.6	4.2	5.8	5.0	7
8. 實布垤利亞及格魯布	Diphtérie et Croup	4.7	4.2	4.5	3.3	4.6	3.9	4.5	3.2	3.9	2.5	1.0	1.7	2.3	1.1	1.7	3.0	2.2	2.6	2.7	4.3	3.4	2.5	1.9	2.2	3.0	2.4	2.7	9.1	7.3	8.3	5.3	4.6	4.9	8
9. 流行性感冒	Grippe	5.5	3.8	4.6	5.7	5.7	5.7	1.7	2.2	1.9	8.1	7.8	8.0	1.1	1.0	1.0	2.1	2.0	2.0	4.6	6.0	5.3	2.8	2.0	2.4	1.3	1.5	1.4	2.6	2.1	2.4	2.2	2.2	2.2	9
10. 虎列剌	Choléra asiatique	—	—	—	—	—	—	0.2	0.5	0.3	—	—	—	0.3	—	0.2	—	—	—	—	—	—	—	—	—	—	—	—	—	—	—	0.1	0.1	0.1	10
11. 赤痢	Dysenterie	6.0	5.6	5.8	5.3	4.7	5.0	2.4	3.4	2.8	4.9	5.5	5.2	3.9	7.4	5.6	26.2	28.3	27.3	3.5	3.8	3.7	8.9	9.6	9.2	0.2	—	0.1	0.3	0.2	0.3	4.0	4.2	4.1	11
12. 百斯篤	Peste	—	—	—	—	—	—	—	—	—	—	—	—	—	—	—	—	—	—	—	—	—	—	—	—	—	—	—	—	—	—	0.0	—	0.0	12
13. 肺結核	Tuberculose des poumons	61.7	72.9	67.3	48.2	46.3	47.3	73.7	68.7	71.3	66.5	61.7	64.1	61.7	59.6	60.7	86.6	71.3	79.0	52.2	46.9	49.7	69.7	52.7	61.5	111.5	91.8	101.4	74.5	78.7	76.4	75.9	80.3	78.1	13
14. 結核性腦膜炎	Méningite tuberculeuse	4.0	3.6	3.8	2.6	2.3	2.4	4.8	5.0	4.9	4.2	3.2	3.7	4.7	4.5	4.6	4.1	3.6	3.9	1.5	1.8	1.6	3.6	4.2	3.9	4.2	2.0	3.1	8.2	8.7	8.4	5.8	5.8	5.8	14
15. 腸結核	Tuberculose abdominale	13.4	26.1	19.7	7.7	13.0	10.2	9.9	21.3	15.4	11.3	19.5	15.4	11.2	12.7	11.9	9.8	10.7	10.2	4.8	11.2	7.9	7.5	11.0	9.2	10.6	15.0	12.8	9.4	14.8	11.9	12.3	22.7	17.5	15
16. 爾他ノ臟器ノ結核	Tuberculose d'autres organes	6.8	6.1	6.5	3.8	3.6	3.7	5.1	7.8	6.3	6.2	5.5	5.9	6.0	6.3	6.1	5.2	4.4	4.8	3.5	4.0	3.8	5.2	4.6	4.9	8.7	7.8	8.3	8.1	8.2	8.1	6.4	6.6	6.5	16
17. 癩	Lèpre	2.4	1.2	1.8	3.0	1.6	2.3	2.0	0.5	1.3	3.1	1.4	2.3	3.9	1.8	2.9	4.9	2.4	3.6	9.2	4.5	6.9	5.9	2.2	4.1	3.6	1.5	2.6	0.7	0.2	0.5	2.1	0.9	1.5	17
18. 黴毒	Syphilis	11.4	9.8	10.6	8.7	9.9	9.3	13.6	11.8	12.8	11.2	10.4	10.8	18.3	23.3	20.7	9.0	9.7	9.4	13.6	11.4	12.5	10.1	10.4	10.3	4.7	5.2	4.9	14.7	16.1	15.3	9.9	8.6	9.3	18
19. 爾他ノ傳染性病	Autres affections épidémiques	8.7	6.7	7.7	9.9	11.1	10.5	21.0	20.1	20.6	11.7	9.0	10.3	9.8	10.6	10.2	16.1	14.2	15.2	12.1	8.3	10.2	19.6	15.3	17.5	11.7	8.7	10.2	7.6	6.5	7.0	10.4	9.1	9.8	19
20. 二口蟲病	Distoma	0.3	—	0.1	—	—	—	0.3	0.1	0.2	0.1	—	0.1	1.2	—	0.6	0.4	—	0.2	0.2	—	0.1	0.1	—	0.0	—	—	—	—	—	—	0.2	0.1	0.1	20
21. 癌	Cancer	35.2	35.6	35.4	30.1	30.7	30.4	39.8	41.9	40.8	28.6	35.1	31.8	48.6	47.5	48.1	34.0	36.7	35.3	34.7	38.9	36.7	30.8	26.6	28.5	27.1	16.5	21.9	21.6	23.3	22.4	34.4	33.3	33.8	21
22. 癌以外ノ惡性新生物	Autres tumeurs malignes	0.7	0.6	0.6	0.7	0.5	0.6	1.2	0.8	1.0	0.4	0.5	0.4	1.1	1.1	1.1	0.7	0.8	0.8	1.2	0.4	0.9	0.5	1.2	0.9	0.6	0.2	0.4	0.5	0.5	0.5	0.7	0.7	0.7	22
23. 慢性關節リウマチス	Rhumatisme	2.6	4.4	3.5	2.7	3.4	3.1	1.4	2.6	2.0	2.9	3.4	3.1	2.7	3.0	2.8	2.9	3.3	3.1	1.7	4.5	3.0	4.2	5.1	4.6	3.2	2.6	2.9	2.9	4.3	3.5	2.0	3.2	2.6	23
24. 脚氣	*Kakke* (Beri-beri)	2.3	1.0	1.7	3.3	1.5	2.4	5.6	2.4	4.1	2.6	1.6	2.1	1.8	1.0	1.4	1.6	0.4	1.0	0.2	0.7	0.4	1.9	0.6	1.3	0.4	0.2	0.3	32.0	12.2	28.0	7.2	3.7	5.5	24
25. 糖尿病	Diabète	1.2	1.0	1.1	3.0	2.4	2.7	2.0	2.0	2.0	1.8	0.4	1.1	1.7	2.6	2.1	2.4	1.4	1.9	2.9	2.2	2.6	1.4	1.7	1.5	0.4	0.2	0.3	0.6	0.8	0.7	1.4	1.2	1.3	25
26. 爾他ノ營養變調ノ疾患	Autres maladies causées par le trouble de la nutrition	3.4	3.7	3.6	3.5	4.2	3.8	4.0	3.9	4.0	3.2	3.8	3.5	3.0	3.1	3.1	3.5	4.0	3.8	4.4	4.0	4.2	3.9	4.4	4.1	3.2	0.9	2.1	2.5	4.0	3.2	3.0	3.6	3.3	26
27. 爾他ノ全身病	Autres maladies générales	0.1	0.4	0.2	0.5	—	0.2	0.6	0.1	0.4	0.4	0.5	0.4	0.6	0.2	0.4	1.1	0.6	0.9	0.6	0.2	0.4	1.6	1.4	1.5	1.9	2.6	2.3	0.2	0.1	0.1	0.5	0.3	0.4	27
28. 急性及慢性アルコホル中毒	Alcoolisme (aigu ou chronique)	0.2	—	0.1	0.1	—	0.1	0.3	—	0.2	0.4	0.0	0.2	0.5	—	0.2	0.7	—	0.4	1.2	—	0.7	0.2	—	0.1	0.6	—	0.3	0.4	0.1	0.3	0.4	0.0	0.2	28
29. 腦膜炎	Méningite	44.8	40.2	42.5	35.6	35.2	35.4	56.2	53.6	55.0	69.0	63.1	66.1	67.8	63.4	65.7	52.6	48.4	50.5	67.5	61.2	64.4	94.3	86.5	90.6	63.4	51.8	57.6	90.2	92.2	91.1	64.2	61.6	62.9	29
30. 腦出血及腦軟化	Hémorragie cérébrale et Ramollissement du cerveau	65.3	48.4	56.9	75.4	68.0	71.9	77.7	65.2	71.7	75.4	62.5	69.0	74.9	68.0	71.6	67.0	64.3	65.7	101.5	75.3	88.9	87.8	86.4	87.1	29.0	20.2	24.7	43.1	33.4	38.7	70.1	59.4	64.8	30
31. 痙攣、產ニ因ヌル子癇及小兒ノ痙攣	Eclampsie non puerpérale et Convulsions des enfants	6.5	6.3	6.4	5.9	5.5	5.7	2.0	2.4	2.2	17.8	16.3	17.0	1.7	2.0	1.8	4.8	6.7	5.7	7.5	8.3	7.9	10.7	10.7	10.7	3.0	4.6	3.8	15.8	17.0	16.4	11.0	10.5	10.7	31
32. 爾他ノ神經系ノ疾患	Autres affections du système nerveux	35.3	28.5	32.0	38.5	33.3	36.0	27.0	19.5	23.4	32.6	25.9	29.3	33.3	24.8	29.2	28.5	27.9	28.2	34.7	32.2	33.5	30.4	24.2	27.4	12.5	9.4	11.0	23.7	22.5	23.1	30.4	25.8	28.1	32
33. 心臟ノ器質的疾患	Maladies organiques du cœur	29.6	34.8	32.2	29.6	40.0	34.6	22.0	26.0	23.9	26.6	36.3	31.4	22.2	32.0	26.9	24.3	30.7	27.5	30.3	35.5	32.8	29.2	38.2	33.5	18.4	21.8	20.1	26.6	24.8	25.8	27.7	32.0	29.8	33
34. 爾他ノ血行器ノ疾患	Autres affections de l'appareil circulatoire	3.3	3.8	3.6	3.6	5.9	4.7	4.4	2.4	3.4	4.2	4.8	4.5	3.2	3.5	3.3	3.0	3.0	3.0	4.0	2.2	3.1	3.4	3.9	3.6	1.5	1.7	1.6	3.3	3.1	3.2	4.2	3.6	3.9	34
35. 急性氣管支炎	Bronchite aiguë	31.8	30.2	31.0	26.3	23.3	24.9	12.0	11.9	12.0	17.5	14.5	16.0	15.4	15.3	15.4	15.1	14.4	14.8	24.4	21.5	23.0	17.0	16.9	17.0	7.6	3.5	5.6	14.8	19.0	16.7	21.0	19.7	20.3	35
36. 慢性氣管支炎	Bronchite chronique	36.8	44.7	40.7	47.6	51.1	49.3	19.6	18.9	19.3	29.2	29.9	29.5	25.2	26.2	25.7	35.2	36.7	36.0	30.7	32.6	31.6	36.8	35.9	36.4	31.2	32.4	31.8	23.7	25.3	24.5	30.2	30.2	30.2	36
37. 肺炎及氣管支肺炎	Pneumonie et Broncho-pneumonie	69.1	61.4	65.2	61.2	56.0	58.7	117.5	110.4	114.1	77.3	71.7	74.6	99.9	93.2	96.7	105.1	98.9	102.0	94.0	85.6	89.9	96.0	95.5	95.8	100.0	100.0	100.0	80.9	82.1	81.4	81.5	75.3	78.4	37
38. 爾他ノ呼吸器ノ疾患	Autres affections de l'appareil respiratoire	31.6	28.5	30.0	34.6	25.0	30.0	29.2	23.5	26.5	33.8	28.7	31.3	34.1	25.6	30.0	35.5	32.2	33.8	32.0	33.7	35.2	31.1	27.0	29.1	23.5	20.7	22.1	19.8	17.2	18.7	27.1	22.1	24.6	38
39. 胃ノ疾患	Affections de l'estomac	44.8	41.1	42.9	44.6	50.7	47.6	30.6	28.8	29.7	39.5	46.7	43.1	28.8	28.0	28.5	41.5	49.8	45.6	51.8	62.3	56.7	45.6	48.8	47.1	35.2	39.2	37.1	26.0	26.3	26.1	38.7	41.0	39.8	39
40. 下痢及腸炎	Diarrhée et Entérite	93.9	106.0	99.9	84.4	102.8	93.2	87.9	96.5	92.0	68.7	66.7	65.2	87.8	87.8	87.8	86.6	83.5	85.1	87.3	81.3	84.4	78.8	82.6	80.6	149.8	166.2	157.9	114.1	124.9	119.0	94.1	99.6	96.8	40
41. 蟲亂	Choléra européen	0.1	0.1	0.1	0.5	0.2	0.3	—	0.1	0.1	0.1	—	0.0	0.1	—	0.1	0.5	—	0.2	1.0	0.4	0.8	—	0.2	0.1	0.6	0.7	0.7	0.5	0.5	0.5	0.2	0.2	0.2	41
42. 十二指腸蟲病	Ankylostomiase	0.5	0.3	0.4	0.3	—	0.2	0.9	1.1	0.9	0.6	1.0	0.8	0.9	1.6	1.3	1.2	0.9	1.0	1.0	0.7	0.9	1.7	1.5	1.6	1.9	1.7	1.8	0.2	0.1	0.2	1.0	0.8	0.9	42
43. 急性盲腸炎及腸骨窩蜂窩織炎	Appendicite et Phlegmon de la fosse iliaque	2.0	2.1	2.1	1.8	2.6	2.2	3.3	3.1	3.2	3.6	1.7	2.5	4.1	3.5	3.8	1.6	1.9	1.8	1.7	1.1	1.4	3.0	2.1	2.6	1.9	0.7	1.3	2.2	1.3	1.8	2.0	1.7	1.9	43
44. 脫腸及腸管壅塞	Hernie et Obstruction intestinale	7.7	5.0	6.4	5.7	3.3	4.5	7.9	6.3	7.1	6.6	3.4	5.0	9.1	7.1	8.1	6.2	3.6	4.9	7.3	3.4	5.4	7.4	4.3	5.9	2.8	0.4	1.6	5.6	3.4	4.6	5.7	3.4	4.6	44
45. 肝臟硬化	Cirrhose du foie	5.0	2.1	3.6	3.5	2.9	3.2	5.6	3.3	4.5	4.7	3.1	3.9	6.3	3.6	5.0	6.1	4.0	5.0	7.1	4.3	5.7	4.9	3.7	4.4	2.3	2.4	2.4	2.9	1.9	2.4	3.9	2.3	3.1	45
46. 爾他ノ消化器ノ疾患	Autres affections de l'appareil digestif	23.4	17.2	20.3	26.7	16.5	21.8	14.0	13.4	13.7	16.5	13.7	15.1	23.2	21.3	22.3	25.6	25.0	25.3	17.8	12.5	15.2	21.8	16.3	19.1	16.7	10.4	13.6	14.8	11.8	13.4	15.7	13.5	14.6	46
47. 腹膜炎(産ニ因ルモノヲ除ク)	Péritonite (puerpérale exceptée)	16.4	17.7	17.1	15.6	18.7	17.1	19.1	23.3	21.1	18.6	19.6	19.1	23.8	22.8	23.3	17.9	21.8	19.8	19.0	16.6	17.9	20.6	21.1	20.8	11.9	11.3	11.6	14.6	14.5	14.6	16.6	18.2	17.4	47
48. 腎臟炎及ブライト氏病	Néphrite et Maladie de Bright	27.0	25.0	26.0	25.2	24.1	24.7	31.9	34.6	33.0	26.2	30.1	28.1	32.6	32.3	32.5	32.6	34.7	33.7	38.2	40.7	36.8	40.1	43.2	41.6	37.9	42.6	40.3	28.0	27.1	27.6	31.0	32.6	31.8	48
49. 爾他ノ泌尿器及男子生殖器ノ疾患	Autres affections de l'appareil urinaire et des organes génitaux de l'homme	4.8	2.1	3.4	3.6	1.5	2.6	2.0	1.6	1.8	5.4	1.8	3.6	2.6	2.0	2.3	4.3	2.3	3.3	2.5	3.6	3.0	3.6	2.7	3.2	2.8	1.3	2.1	1.6	1.5	1.6	2.6	1.6	2.1	49
50. 婦人生殖器ノ疾患	Affections des organes génitaux de la femme	—	9.5	4.7	—	12.6	6.0	—	10.0	4.8	—	13.5	6.7	—	8.6	4.1	—	8.1	4.0	—	13.6	6.6	—	10.7	5.2	—	10.7	5.3	—	5.8	2.6	—	7.9	3.9	50
51. 産褥熱	Fièvre puerpérale	—	4.0	2.0	—	5.7	2.7	—	4.5	2.2	—	3.2	1.6	—	4.8	2.3	—	4.7	2.3	—	5.4	2.6	—	6.6	3.2	—	14.6	7.2	—	6.6	3.0	—	4.8	2.4	51
52. 爾他ノ産褥及產ニ因スル疾患	Autres maladies puerpérales	—	6.0	3.0	—	4.6	2.2	—	8.0	3.9	—	4.9	2.4	—	4.1	2.0	—	6.7	3.3	—	9.4	4.5	—	8.8	4.3	—	5.2	2.6	—	10.7	4.9	—	6.9	3.4	52
53. 皮膚及運動器ノ疾患	Affections de la peau et des organes de la locomotion	9.2	8.7	8.9	11.3	8.3	9.9	8.0	8.3	8.1	11.9	8.7	10.3	10.0	6.1	8.1	10.0	8.3	9.2	7.3	8.3	7.8	8.2	8.0	8.1	12.7	7.2	10.0	7.8	6.8	7.4	8.1	7.0	7.6	53
54. 畸形及先天性弱質	Vices de conformation et Débilité congénitale	45.6	41.4	43.5	81.7	72.4	77.3	44.5	43.0	43.8	45.5	39.4	42.5	53.3	52.0	52.7	27.3	24.9	26.2	30.9	25.9	28.5	13.0	14.3	13.7	0.2	0.2	0.2	55.5	61.9	58.4	54.9	50.6	52.8	54
55. 幼兒ニ固有ナル疾患	Affections spéciales au premier âge	7.5	6.1	6.8	11.1	9.1	10.2	7.6	7.0	7.3	6.5	4.9	5.7	7.4	5.1	6.3	7.6	5.6	6.6	4.8	7.2	5.9	3.2	3.9	3.5	—	—	—	7.2	7.8	7.5	9.7	8.1	8.9	55
56. 老衰	Sénilité	76.8	90.4	83.6	80.8	90.9	85.6	48.6	74.2	60.9	91.0	122.9	106.8	46.5	79.2	62.1	36.0	56.3	46.1	37.4	62.6	49.6	33.5	51.1	42.0	54.5	103.1	78.5	23.3	35.5	28.8	45.7	65.2	55.3	56
57. 自殺	Suicide	10.6	9.2	9.9	15.5	9.0	12.4	8.0	4.7	6.4	7.6	6.2	6.9	7.5	4.5	6.1	9.5	7.1	8.3	11.5	3.4	7.6	7.5	3.9	5.8	2.3	1.1	1.7	9.8	6.2	8.2	12.4	7.7	10.1	57
58. 中毒	Empoisonnement	1.2	0.7	0.9	0.9	0.5	0.7	2.4	1.1	1.8	0.8	0.6	0.7	0.3	—	0.2	0.4	0.6	0.5	1.2	0.2	0.8	0.4	0.5	0.5	1.1	—	0.5	1.2	0.9	1.1	0.9	0.5	0.7	58
59. 爾他ノ外因ニ依ル死	Autres violences extérieures	27.8	15.2	21.5	25.5	12.7	19.4	44.0	21.0	32.9	29.4	15.6	22.6	28.4	19.5	24.1	22.7	12.9	17.8	34.3	18.1	26.5	20.0	9.5	15.0	10.0	6.7	8.4	64.7	32.0	49.8	27.3	15.3	21.4	59
60. 不明ノ診斷	Diagnostic mal défini	46.1	50.9	48.5	42.8	43.1	42.9	45.5	47.5	46.5	56.7	54.5	55.6	51.5	49.5	50.5	45.0	46.3	45.6	50.3	57.9	54.0	44.8	51.6	48.1	44.9	43.3	44.1	55.8	60.4	57.9	53.0	54.1	53.6	60
61. 原因不詳	Cause inconnue	2.9	3.5	3.2	2.0	2.6	2.3	8.7	8.0	8.4	5.6	5.8	5.7	7.1	7.9	7.5	7.1	5.9	6.5	4.2	5.6	4.9	7.0	5.5	6.3	80.1	67.4	73.8	12.9	11.0	12.0	7.2	6.9	7.0	61
總計	Totaux	1,000.0	1,000.0	1,000.0	1,000.0	1,000.0	1,000.0	1,000.0	1,000.0	1,000.0	1,000.0	1,000.0	1,000.0	1,000.0	1,000.0	1,000.0	1,000.0	1,000.0	1,000.0	1,000.0	1,000.0	1,000.0	1,000.0	1,000.0	1,000.0	1,000.0	1,000.0	1,000.0	1,000.0	1,000.0	1,000.0	1,000.0	1,000.0	1,000.0	

死亡ノ部（大正二年）第八

Décès. (1913.) No. 8.

第八　人口ニ對スル死亡但原因（中分類）別
人口五萬以上ノ市及區ノ總計

No. 8.—Rapport du nombre des décès par cause (Nomenclature abrégée) au chiffre de la population.
Proportion générale des grandes cités (shi et ku) de plus de 50,000 habitants.

原因 Causes.		各性人口千ニ付 Sur 1,000 habitants de chaque sexe. 男 Hommes.	女 Femmes.	計 Total.
1. 腸窒扶斯	Typhus abdominal	0.13	0.11	0.12
2. 發疹窒扶斯	Typhus exanthématique	0.00	0.00	0.00
3. 麻剌利亞	Malaria	0.01	0.01	0.01
4. 痘瘡	Variole	0.00	0.00	0.00
5. 麻疹	Rougeole	0.12	0.13	0.12
6. 猩紅熱	Scarlatine	0.00	0.00	0.00
7. 百日咳	Coqueluche	0.08	0.11	0.10
8. 實布垤利亞及格魯布	Diphtérie et Croup	0.10	0.09	0.10
9. 流行性感冒	Grippe	0.04	0.04	0.04
10. 虎列剌	Choléra asiatique	0.00	0.00	0.00
11. 赤痢	Dysenterie	0.08	0.08	0.08
12. 百斯篤	Peste	0.00	—	0.00
13. 肺結核	Tuberculose des poumons	1.49	1.55	1.52
14. 結核性腦膜炎	Méningite tuberculeuse	0.11	0.11	0.11
15. 腸結核	Tuberculose abdominale	0.24	0.44	0.34
16. 爾他ノ臟器ノ結核	Tuberculose d'autres organes	0.13	0.13	0.13
17. 癩	Lèpre	0.04	0.02	0.03
18. 徳毒	Syphilis	0.20	0.17	0.18
19. 爾他ノ傳染性病	Autres affections épidémiques	0.20	0.18	0.19
20. 二口蟲病	Distoma	0.00	0.00	0.00
21. 癌	Cancer	0.67	0.64	0.66
22. 癌以外ノ惡性新生物	Autres tumeurs malignes	0.01	0.01	0.01
23. 僂麻質斯性疾患	Rhumatisme	0.04	0.06	0.05
24. 脚氣	*Kakke* (Beri-beri)	0.14	0.07	0.11
25. 糖尿病	Diabète	0.03	0.02	0.03
26. 爾他ノ營養變調ノ疾患	Autres maladies causées par le trouble de la nutrition	0.06	0.07	0.06
27. 爾他ノ全身病	Autres maladies générales	0.01	0.01	0.01
28. 急性及慢性アルコホル中毒	Alcoolisme (aigu ou chronique)	0.01	0.00	0.00
29. 腦膜炎	Méningite	1.26	1.19	1.22
30. 腦出血及腦軟化	Hémorragie cérébrale et Ramollissement du cerveau	1.37	1.14	1.26
31. 痙攣、産ニ因セザル子癇及小兒ノ搐搦	Éclampsie non puerpérale et Convulsions des enfants	0.21	0.20	0.21
32. 爾他ノ神經系ノ疾患	Autres affections du système nerveux	0.59	0.50	0.54
33. 心臟ノ器質的疾患	Maladies organiques du cœur	0.54	0.62	0.58
34. 爾他ノ血行器ノ疾患	Autres affections de l'appareil circulatoire	0.08	0.07	0.08
35. 急性氣管支炎	Bronchite aiguë	0.41	0.38	0.39
36. 慢性氣管支炎	Bronchite chronique	0.59	0.58	0.59
37. 肺炎及氣管支肺炎	Pneumonie et Broncho-pneumonie	1.59	1.45	1.52
38. 爾他ノ呼吸器ノ疾患	Autres affections de l'appareil respiratoire	0.53	0.43	0.48
39. 胃ノ疾患	Affections de l'estomac	0.76	0.79	0.77
40. 下痢及腸炎	Diarrhée et Entérite	1.84	1.92	1.88
41. 霍亂	Choléra européen	0.00	0.00	0.00
42. 十二指腸蟲病	Ankylostomiase	0.02	0.02	0.02
43. 蟲樣垂炎及腸骨窩蜂窠織炎	Appendicite et Phlegmon de la fosse iliaque	0.04	0.03	0.04
44. 脫腸及腸管壅塞	Hernie et Obstruction intestinale	0.11	0.07	0.09
45. 肝臟硬化	Cirrhose du foie	0.08	0.04	0.06
46. 爾他ノ消化器ノ疾患	Autres affections de l'appareil digestif	0.31	0.26	0.28
47. 腹膜炎（産ニ因スルモノヲ除ク）	Péritonite (puerpérale exceptée)	0.33	0.35	0.34
48. 腎臟炎及ブライト氏病	Néphrite et Maladie de Bright	0.61	0.63	0.62
49. 爾他ノ泌尿器及男子生殖器ノ疾患	Autres affections de l'appareil urinaire et des organes génitaux de l'homme	0.05	0.03	0.04
50. 婦人生殖器ノ疾患	Affections des organes génitaux de la femme	—	0.15	0.07
51. 産褥熱	Fièvre puerpérale	—	0.09	0.05
52. 爾他ノ姙娠及産ニ因スル疾患	Autres maladies puerpérales	—	0.13	0.06
53. 皮膚及運動器ノ疾患	Affections de la peau et des organes de la locomotion	0.16	0.13	0.15
54. 畸形及先天性弱質	Vices de conformation et Débilité congénitale	1.07	0.97	1.02
55. 幼兒ニ固有ナル疾患	Affections spéciales au premier âge	0.19	0.16	0.17
56. 老衰	Sénilité	0.89	1.26	1.07
57. 自殺	Suicide	0.24	0.15	0.20
58. 中毒	Empoisonnement	0.02	0.01	0.01
59. 爾他ノ外因ニ依ル死	Autres violences extérieures	0.54	0.30	0.42
60. 不明ノ診斷	Diagnostic mal défini	1.04	1.04	1.04
61. 原因不詳	Cause inconnue	0.14	0.13	0.14
總計	Totaux	19.55	19.27	19.41

比例

人口五萬以上ノ市及區

PROPORTIONS.

Grandes cités (shi et ku) de plus de 50,000 habitants.

婚姻ノ部

Mariages.

（大正二年） 第一乃至第四

(1913.) Nos. 1—4.

順序 Numéros d'ordre.	人口五萬以上ノ市及區 Grandes cités (shi et ku) de plus de 50,000 habitants.	第一 人口ニ對スル婚姻 No. 1.—Rapport du nombre des mariages au chiffre de la population. 人口千ニ付婚姻 Proportion des mariages pour 1,000 habitants.	第二 婚姻種別 No. 2.—Mariages par catégorie. 婚姻千中 Sur 1,000 mariages. 普通婚姻 Mariages.	入夫婚姻 Mariages dits *niyufu-kon-in.*(1)	壻養子婚姻 Mariages dits *muko-yoshi-kon-in.*(2)	計 Total.	第三 各月 No. 3.—Mariages 一年平均一日婚姻千 Mariages journaliers moyens de chaque mois ramenant 一月 Janvier.	二月 Février.	三月 Mars.	四月 Avril.	五月 Mai.	六月 Juin.
1	東京市 Tokio-shi	70.9	923.3	34.7	42.0	1,000.0	743.0	1,156.7	1,225.2	1,173.2	1,052.8	967.7
2	京都市 Kioto-shi	6.74	922.0	35.3	42.7	1,000.0	793.5	1,183.6	1,256.4	975.6	1,124.2	895.9
3	大阪市 Osaka-shi	5.26	920.3	34.0	45.7	1,000.0	774.7	1,209.3	1,314.7	1,157.9	1,053.5	966.5
4	堺市 Sakai-shi	6.29	950.6	4.20	7.4	1,000.0	843.1	1,126.5	1,453.6	1,923.3	1,017.5	871.9
5	横濱市 Yokohama-shi	6.22	911.4	39.8	48.8	1,000.0	716.8	1,172.9	1,322.9	1,285.3	1,254.4	893.2
6	横須賀市 Yokosuka-shi	5.16	891.9	39.3	68.8	1,000.0	867.9	1,313.2	1,244.0	1,046.3	1,157.2	866.9
7	神戸市 Kobe-shi	6.13	924.4	35.4	40.2	1,000.0	837.6	1,283.7	1,358.2	1,061.2	1,230.4	865.6
8	長崎市 Nagasaki-shi	5.39	944.7	25.1	30.2	1,000.0	917.1	1,359.3	1,094.6	917.1	1,050.2	993.5
9	佐世保市 Saseho-shi	4.72	941.9	12.6	45.5	1,000.0	563.5	1,247.7	1,809.1	1,256.5	889.7	735.5
10	新潟市 Niigata-shi	10.60	812.6	61.5	125.9	1,000.0	847.3	1,074.9	1,429.8	1,003.2	900.3	985.0
11	名古屋市 Nagoya-shi	6.27	937.3	26.7	36.0	1,000.0	948.8	1,217.2	1,117.7	1,074.8	1,240.8	900.4
12	靜岡市 Shidzuoka-shi	9.57	882.9	40.2	76.9	1,000.0	782.2	1,071.1	1,152.7	1,255.0	1,070.4	914.6
13	仙臺市 Sendai-shi	7.70	906.6	32.9	60.5	1,000.0	635.2	1,235.0	1,038.0	1,104.6	1,192.9	864.5
14	福井市 Fukui-shi	8.14	945.1	41.2	13.7	1,000.0	1,239.4	1,282.7	1,535.8	1,030.1	1,077.7	1,085.8
15	金澤市 Kanazawa-shi	8.63	905.2	41.5	53.3	1,000.0	906.6	1,145.3	1,232.0	1,225.1	988.0	804.7
16	富山市 Toyama-shi	10.30	914.2	30.8	55.0	1,000.0	724.0	1,371.1	1,200.3	885.9	876.4	984.4
17	岡山市 Okayama-shi	6.01	891.7	59.5	48.8	1,000.0	999.9	1,162.4	1,474.9	878.3	1,099.9	955.8
18	廣島市 Hiroshima-shi	6.59	945.0	25.0	30.0	1,000.0	976.3	924.6	1,317.4	1,227.6	1,093.9	948.1
19	吳市 Kure-shi	6.24	969.5	11.1	19.4	1,000.0	1,175.8	1,265.6	1,518.7	826.9	1,110.5	540.0
20	下關市 Shimonoseki-shi	6.49	929.3	25.9	44.8	1,000.0	1,110.8	988.8	1,194.1	1,147.8	1,027.5	975.6
21	和歌山市 Wakayama-shi	6.80	908.7	45.6	45.7	1,000.0	1,378.3	957.0	1,611.9	72.4	700.8	844.9
22	德島市 Tokushima-shi	7.78	851.3	62.6	86.1	1,000.0	944.7	1,122.4	1,129.0	1,214.3	852.5	1,047.6
23	福岡市 Fukuoka-shi	5.99	970.3	13.0	16.7	1,000.0	983.0	1,185.1	1,725.7	1,241.5	1,201.4	812.6
24	門司市 Moji-shi	4.15	908.4	53.4	38.2	1,000.0	674.1	1,194.1	1,572.9	1,207.4	1,168.4	928.8
25	熊本市 Kumamoto-shi	6.59	942.5	27.5	30.0	1,000.0	765.3	1,010.3	1,295.2	1,308.0	1,000.8	1,034.2
26	鹿兒島市 Kagoshima-shi	7.08	962.1	18.9	19.0	1,000.0	1,115.4	1,207.5	1,487.7	1,101.4	941.9	922.1
27	札幌區 Sapporo-ku	6.33	941.1	21.6	37.3	1,000.0	948.4	1,485.4	1,156.6	1,266.9	1,156.6	1,123.4
28	小樽區 Otaru-ku	6.62	936.6	14.1	49.3	1,000.0	995.0	1,055.7	1,243.8	1,071.0	1,015.7	835.4
29	函館區 Hakodate-ku	9.75	895.1	26.8	78.1	1,000.0	1,327.2	1,207.5	1,340.4	1,113.5	604.5	882.6
	總計 Totaux	6.53	921.6	33.8	44.6	1,000.0	832.9	1,182.5	1,279.4	1,124.8	1,073.6	929.0

第三 各月ノ婚姻 No. 3.—Mariages par mois.

一年平均一日婚姻千ニ付各月平均一日婚姻 Mariages journaliers moyens de chaque mois ramenant au 1,000 les mariages journaliers moyens d'une année.

七月 Juillet.	八月 Août.	九月 Septembre.	十月 Octobre.	十一月 Novembre.	十二月 Décembre.
756.3	782.9	919.1	939.2	992.5	1,310.2
929.4	683.3	994.6	903.7	1,135.0	1,149.9
862.9	780.0	928.2	884.1	1,030.3	1,060.6
610.5	726.8	721.7	959.4	781.7	988.5
701.0	806.4	947.6	859.1	931.3	1,127.9
752.2	838.9	1,016.4	954.7	896.8	1,070.4
771.4	733.5	943.8	922.8	836.2	1,154.7
872.7	784.0	1,039.4	1,005.8	855.9	1,139.0
771.1	1,097.3	1,133.9	741.4	858.1	919.4
812.0	882.6	948.5	988.5	1,021.5	1,110.1
889.6	848.5	923.9	935.2	843.8	1,072.0
514.6	823.4	999.7	1,132.1	1,042.2	1,255.6
805.6	759.1	944.5	1,053.5	960.5	1,425.3
808.3	862.2	918.8	727.5	696.0	754.4
988.0	860.1	936.8	767.1	960.8	1,197.2
1,009.8	819.2	1,102.5	895.4	1,004.0	1,162.2
600.0	1,174.9	826.6	799.9	929.9	1,099.9
952.8	623.4	984.5	788.1	1,021.0	1,141.0
800.2	849.2	995.6	800.2	1,181.2	947.2
999.7	555.4	1,004.3	694.2	946.9	1,360.7
841.0	934.5	1,255.3	700.8	1,327.7	1,355.0
599.1	645.2	1,214.3	806.5	1,119.0	1,336.4
502.4	917.5	925.5	786.4	767.5	961.2
943.7	764.0	1,253.8	808.9	882.3	629.2
794.8	735.9	1,186.3	912.5	1,034.2	942.0
1,165.0	594.9	845.3	619.7	845.3	1,214.6
832.8	740.2	549.8	879.0	860.5	1,040.9
704.8	829.2	1,178.1	1,015.7	856.8	1,202.3
906.7	709.6	936.9	972.4	936.9	1,077.5
811.1	782.3	950.3	901.4	978.4	1,171.6

第四 年齢ニ依リ分チタル婚姻 No. 4.—Mariages par âge.

婚姻千中 Sur 1,000 mariages.

下欄ノ年齢ニ在ル夫 Nombre des époux ayant l'âge des colonnes ci-dessous.

0—20	20—25	25—30	30—35	35—40	40—45	45—50	50—55	55—60	60—65	65—70	70—	計 Total.	順序 Numéros d'ordre.
4.3	156.3	372.1	214.5	115.0	57.8	37.8	20.4	12.4	6.3	2.0	1.1	1,000.0	1
10.3	169.4	399.7	202.8	99.5	51.2	31.8	16.2	10.9	3.5	2.2	2.5	1,000.0	2
9.7	169.1	347.4	212.5	123.8	62.7	35.7	19.2	11.2	5.0	2.5	1.2	1,000.0	3
17.3	212.3	338.3	175.3	125.9	54.3	27.2	27.2	7.4	12.3	2.5	—	1,000.0	4
3.6	157.6	350.0	205.5	127.1	65.8	46.6	20.6	12.1	6.7	4.0	0.4	1,000.0	5
14.9	203.9	432.4	172.0	76.1	39.3	39.3	7.4	7.4	2.5	2.5	2.5	1,000.0	6
13.3	186.1	314.3	195.7	130.6	76.4	42.6	17.7	14.5	5.2	2.4	1.2	1,000.0	7
13.8	167.1	285.2	193.5	133.2	69.1	56.5	41.4	21.4	12.6	5.0	1.2	1,000.0	8
7.6	186.4	332.5	216.6	128.5	45.3	40.3	15.1	12.6	10.1	2.5	2.5	1,000.0	9
16.5	346.3	323.8	133.4	85.5	33.0	19.5	10.5	13.5	15.0	—	3.0	1,000.0	10
7.4	198.4	376.2	203.8	98.0	41.8	29.4	18.6	13.6	8.1	3.5	1.2	1,000.0	11
24.5	285.0	370.6	134.6	73.4	43.7	26.2	22.7	10.5	5.2	1.8	1.8	1,000.0	12
6.6	188.1	410.5	167.1	100.0	48.7	22.4	19.7	19.8	13.2	2.6	1.3	1,000.0	13
13.7	222.0	341.0	212.8	77.8	57.2	38.9	11.4	9.1	6.9	6.9	2.3	1,000.0	14
9.9	167.8	379.1	208.3	104.6	54.3	34.5	14.8	13.8	6.9	3.0	3.0	1,000.0	15
8.1	291.3	354.4	152.1	76.1	58.2	32.4	12.9	9.7	3.2	1.6	—	1,000.0	16
10.6	216.6	320.6	178.3	125.3	46.7	57.3	27.6	10.6	4.3	2.1	—	1,000.0	17
13.0	182.8	355.6	196.8	104.9	53.9	45.0	20.0	19.0	6.0	2.0	1.0	1,000.0	18
20.8	253.8	325.9	194.2	102.6	44.4	27.7	8.3	16.7	5.6	—	—	1,000.0	19
2.4	193.4	327.8	219.3	101.4	59.0	59.0	23.6	9.4	4.7	—	—	1,000.0	20
23.8	224.2	361.1	178.6	75.4	59.5	27.8	17.8	15.9	9.9	2.0	4.0	1,000.0	21
21.5	256.4	326.8	170.3	86.1	58.7	31.3	15.6	9.8	17.6	5.9	—	1,000.0	22
1.9	185.5	339.5	257.9	79.8	61.2	42.7	13.0	11.1	3.7	—	3.7	1,000.0	23
26.7	148.9	313.0	190.9	167.9	68.7	53.4	11.5	7.6	7.6	3.8	—	1,000.0	24
7.5	160.0	372.5	210.0	102.5	72.5	50.0	7.5	2.5	7.5	5.0	2.5	1,000.0	25
—	90.5	347.4	271.6	134.7	80.0	35.8	27.4	6.3	2.1	2.1	2.1	1,000.0	26
3.9	200.4	385.1	182.7	94.3	53.0	47.1	11.8	13.8	5.9	—	2.0	1,000.0	27
8.8	167.3	373.2	198.9	133.8	58.1	21.1	22.9	10.6	5.3	—	—	1,000.0	28
6.7	237.7	300.2	197.5	121.6	48.0	46.9	20.1	11.2	4.5	4.5	1.1	1,000.0	29
8.5	179.9	358.9	204.0	112.4	57.5	37.2	19.1	12.4	6.4	2.4	1.3	1,000.0	

(1) Mariage contracté entre l'homme et la femme qui était chef de maison (groupe de famille sous la direction d'un chef) avant le mariage, par suite de mariage l'époux entre dans la maison de sa femme. (2) Mariage contracté entre le fils adoptif et la fille de chef de maison qui l'a adopté.

第四　年齢ニ依リ分チタル婚姻（終）
No. 4.—Mariages par âge. (*Suite et fin.*)

婚姻千中 Sur 1,000 mariages.

下欄ノ年齢ニ在ル妻 Nombre des épouses ayant l'âge des colonnes ci-dessous.

順序 Numéros d'ordre.	人口五萬以上ノ市及區 Grandes cités (shi et ku) de plus de 50,000 habitants.	0—15	15—20	20—25	25—30	30—35	35—40	40—45	45—50	50—55	55—60	60—65	65—70	70—	計 Total.
1	東京市 Tokio-shi	0.1	161.9	425.2	221.6	97.1	49.8	21.3	12.1	5.7	3.4	1.1	0.6	0.1	1,000.0
2	京都市 Kioto-shi	—	168.2	449.9	187.5	93.9	54.6	21.5	12.5	6.9	3.4	1.0	0.3	0.3	1,000.0
3	大阪市 Osaka-shi	—	170.7	383.4	199.0	125.6	58.8	31.8	19.3	6.1	4.5	0.6	—	0.2	1,000.0
4	堺市 Sakai-shi	—	150.6	429.6	219.8	76.5	74.1	29.6	12.4	4.9	—	2.5	—	—	1,000.0
5	橫濱市 Yokohama-shi	—	137.4	380.5	233.7	115.0	65.8	29.1	17.0	14.8	4.0	1.8	0.9	—	1,000.0
6	橫須賀市 Yokosuka-shi	—	211.3	484.0	154.8	49.1	51.6	29.5	12.3	4.9	—	—	2.5	—	1,000.0
7	神戸市 Kobe-shi	—	184.5	344.0	201.4	123.0	82.0	33.8	19.7	4.0	4.4	2.4	0.8	—	1,000.0
8	長崎市 Nagasaki-shi	—	192.2	291.5	185.9	124.4	98.0	47.7	30.1	15.1	11.3	2.5	1.3	—	1,000.0
9	佐世保市 Saseho-shi	—	199.0	380.4	188.9	105.8	73.0	22.7	25.2	—	5.0	—	—	—	1,000.0
10	新潟市 Niigata-shi	—	256.4	377.8	166.4	89.9	55.5	22.5	15.0	6.0	7.5	1.5	1.5	—	1,000.0
11	名古屋市 Nagoya-shi	—	206.9	391.7	194.1	106.6	51.5	22.1	15.9	5.8	4.2	0.8	0.4	—	1,000.0
12	靜岡市 Shidzuoka-shi	—	321.7	374.1	171.3	64.7	31.5	10.5	15.8	1.7	7.0	1.7	—	—	1,000.0
13	仙臺市 Sendai-shi	—	211.8	455.3	171.0	67.1	39.5	22.4	17.1	6.6	2.6	5.3	1.3	—	1,000.0
14	福井市 Fukui-shi	—	244.8	411.9	146.5	116.7	45.8	16.0	13.7	2.3	2.3	—	—	—	1,000.0
15	金澤市 Kanazawa-shi	1.0	290.2	326.8	165.8	116.5	57.2	16.8	14.8	6.9	2.0	1.0	1.0	—	1,000.0
16	富山市 Toyama-shi	—	391.6	330.1	144.0	61.5	38.9	19.4	9.7	—	1.6	1.6	1.6	—	1,000.0
17	岡山市 Okayama-shi	—	199.6	394.9	161.3	125.3	53.1	40.3	10.6	6.4	8.5	—	—	—	1,000.0
18	廣島市 Hiroshima-shi	—	283.7	351.7	163.8	77.9	54.9	35.0	14.0	12.0	5.0	1.0	1.0	—	1,000.0
19	吳市 Kure-shi	—	281.5	367.5	159.5	111.0	45.8	20.8	4.2	9.7	—	—	—	—	1,000.0
20	下關市 Shimonoseki-shi	—	205.2	375.0	176.9	127.4	70.7	11.8	25.9	7.1	—	—	—	—	1,000.0
21	和歌山市 Wakayama-shi	—	204.4	396.8	180.5	87.3	69.4	31.7	11.9	6.0	4.0	6.0	—	2.0	1,000.0
22	德島市 Tokushima-shi	—	205.5	420.8	172.2	92.0	52.8	19.6	13.7	5.9	5.9	7.8	1.9	1.9	1,000.0
23	福岡市 Fukuoka-shi	—	207.8	387.8	178.1	122.4	61.2	22.3	11.1	7.4	1.9	—	—	—	1,000.0
24	門司市 Moji-shi	—	217.5	309.2	202.3	106.9	84.0	64.9	11.4	—	3.8	—	—	—	1,000.0
25	熊本市 Kumamoto-shi	—	220.0	365.0	192.5	112.5	52.5	25.0	12.5	10.0	2.5	7.5	—	—	1,000.0
26	鹿兒島市 Kagoshima-shi	—	188.2	408.4	219.0	84.2	58.9	33.7	8.4	—	4.2	—	—	—	1,000.0
27	札幌區 Sapporo-ku	—	275.0	406.7	141.5	82.5	45.2	27.5	15.7	3.9	—	2.0	—	—	1,000.0
28	小樽區 Otaru-ku	—	232.4	383.8	186.6	86.3	56.3	24.7	17.6	7.0	3.5	1.8	—	—	1,000.0
29	函館區 Hakodate-ku	—	239.9	359.4	186.4	101.6	48.0	29.0	19.0	10.0	4.5	2.2	—	—	1,000.0
	總計 Totaux	0.0	189.7	391.3	199.3	106.5	58.1	26.7	15.6	6.7	4.0	1.4	0.5	0.2	1,000.0

第五　配偶ノ身分ニ依リ分チタル婚姻
No. 5.—Mariages par état civil des époux.

婚姻千中 Sur 1,000 mariages.

夫ノ身分 État civil des époux.

初婚者 Célibataires.	前配偶者ニ死別レタル者 Veufs.	前配偶者ト離婚セシ者 Divorcés.	身分不詳 État civil inconnu.	計 Total.
812.9	89.9	67.5	29.7	1,000.0
836.5	81.4	75.5	6.6	1,000.0
840.7	88.4	70.3	0.6	1,000.0
842.0	88.9	69.1	—	1,000.0
841.1	77.4	76.6	4.9	1,000.0
776.4	115.5	105.6	2.5	1,000.0
882.2	56.3	60.7	0.8	1,000.0
837.9	94.2	67.9	—	1,000.0
823.7	83.1	88.2	5.0	1,000.0
835.1	69.0	94.4	1.5	1,000.0
835.7	74.0	86.8	3.5	1,000.0
809.5	83.9	94.4	12.2	1,000.0
784.2	92.1	122.4	1.3	1,000.0
764.3	144.2	91.5	—	1,000.0
789.7	93.8	107.6	8.9	1,000.0
946.6	35.6	16.2	1.6	1,000.0
866.2	70.1	59.5	4.2	1,000.0
744.3	81.9	144.8	29.0	1,000.0
706.0	61.0	108.2	124.8	1,000.0
834.9	92.0	63.7	9.4	1,000.0
855.2	65.5	47.6	31.7	1,000.0
835.6	92.0	66.5	5.9	1,000.0
823.7	103.9	72.4	—	1,000.0
877.9	57.3	53.4	11.4	1,000.0
835.0	102.5	60.0	2.5	1,000.0
856.8	65.3	73.7	4.2	1,000.0
807.5	70.7	106.1	15.7	1,000.0
684.8	66.9	86.3	162.0	1,000.0
857.2	62.5	63.6	16.7	1,000.0
825.3	83.0	75.1	16.6	1,000.0

分チタル婚姻
état civil.

中

妻ノ身分 État civil des épouses.

前死別配偶者ニ者 Veuves.	前離婚配偶者ト者 Divorcées.	身分不詳 État civil inconn.	計 Total.
29.1	78.2	9.9	1,000.0
27.1	74.6	5.9	1,000.0
30.7	72.7	1.8	1,000.0
19.7	66.7	—	1,000.0
30.0	80.1	9.4	1,000.0
61.4	90.9	9.8	1,000.0
13.3	59.9	2.4	1,000.0
40.2	69.1	5.0	1,000.0
22.7	68.2	10.1	1,000.0
43.5	79.4	—	1,000.0
25.9	90.3	3.9	1,000.0
15.7	87.4	14.0	1,000.0
42.1	85.5	—	1,000.0
22.9	89.2	2.3	1,000.0
23.7	116.5	4.9	1,000.0
27.5	21.0	1.6	1,000.0
34.0	31.9	4.2	1,000.0
32.0	150.8	12.0	1,000.0
15.2	8.6	45.8	1,000.0
28.3	66.0	42.5	1,000.0
23.8	53.6	25.8	1,000.0
29.4	70.4	5.9	1,000.0
37.1	83.5	7.4	1,000.0
34.4	42.0	11.4	1,000.0
20.0	70.0	5.0	1,000.0
16.8	65.3	—	1,000.0
19.6	68.8	9.8	1,000.0
22.9	82.7	37.0	1,000.0
31.3	78.1	31.3	1,000.0
28.2	77.5	8.4	1,000.0

第六　夫妻相互ノ年齢ニ依リ分チタル婚姻 人口五萬以上ノ市及區ノ總計
No. 6.—Mariages selon l'âge respectif de chacun des époux.
Proportion générale des grandes cités (shi et ku) de plus de 50,000 habitants.

夫又ハ妻ノ年齢 Âge des époux ou des épouses.		年齢 Âge. 0—15	15—20	20—25	25—30	30—35	35—40	40—45	45—50	50—55	55—60	60—65	65—70	70—	計 Total.
		妻 Épouse.													
夫ノ年齢ニ依リ分チタル各階級ノ婚姻千中 Sur 1,000 mariages de chaque groupe d'âge des époux.	0—20	—	703.2	270.1	21.4	5.3	—	—	—	—	—	—	—	—	1,000.0
	20—25	0.1	413.8	505.1	67.7	10.4	2.3	0.6	—	—	—	—	—	—	1,000.0
	25—30	—	237.7	535.8	177.9	38.6	7.7	2.2	0.1	0.0	—	—	—	—	1,000.0
	30—35	—	96.8	386.4	322.1	143.5	40.7	8.3	1.8	0.4	—	—	—	—	1,000.0
	35—40	—	26.4	183.3	331.6	282.1	129.9	36.4	8.3	1.6	0.4	—	—	—	1,000.0
	40—45	—	15.5	76.6	227.2	285.9	251.4	100.5	33.4	7.5	2.0	—	—	—	1,000.0
	45—50	—	8.0	39.8	138.6	233.0	271.6	166.1	101.2	31.9	9.2	0.6	—	—	1,000.0
	50—55	—	2.4	18.0	66.0	148.7	231.4	206.2	207.4	77.9	31.2	8.4	2.4	—	1,000.0
	55—60	—	—	7.4	36.9	106.8	163.9	213.6	204.4	156.5	81.0	22.1	3.7	3.7	1,000.0
	60—65	—	7.2	3.6	18.0	36.0	122.3	151.1	237.4	136.7	179.8	82.7	18.0	7.2	1,000.0
	65—70	—	—	—	37.4	65.4	74.8	149.5	140.2	140.2	224.3	112.2	46.7	9.3	1,000.0
	70—	—	—	—	17.2	34.5	51.7	120.7	189.6	137.9	189.7	69.0	155.2	34.5	1,000.0
	計 Total	0.0	189.7	391.3	199.3	106.5	58.1	26.7	15.6	6.7	4.0	1.4	0.5	0.2	1,000.0
		夫 Époux.													
妻ノ年齢ニ依リ分チタル各階級ノ婚姻千中 Sur 1,000 mariages de chaque groupe d'âge des épouses.	0—15	—	1,000.0	—	—	—	—	—	—	—	—	—	—	—	1,000.0
	15—20	31.7	392.4	449.5	104.1	15.6	4.7	1.6	0.2	—	0.2	—	—	—	1,000.0
	20—25	5.9	232.3	491.5	201.4	52.6	11.3	3.8	0.9	0.2	0.1	—	—	—	1,000.0
	25—30	0.9	61.1	320.3	329.6	187.0	65.5	25.9	6.3	2.3	0.6	0.4	0.1		1,000.0
	30—35	0.4	17.6	130.2	275.0	297.7	154.4	81.5	26.6	12.5	2.2	1.5	0.4		1,000.0
	35—40	—	7.1	47.5	142.7	251.2	248.8	174.1	75.9	35.0	13.4	3.1	1.2		1,000.0
	40—45	—	4.3	29.1	63.3	153.1	216.4	231.8	147.2	99.2	35.9	13.7	6.0		1,000.0
	45—50	—	—	2.9	23.4	60.0	122.8	241.2	252.9	162.3	96.5	21.9	16.1		1,000.0
	50—55	—	—	3.4	13.6	27.1	64.4	176.3	220.3	288.1	128.8	50.9	27.1		1,000.0
	55—60	—	—	—	—	11.3	28.3	84.7	146.9	248.6	282.5	135.6	62.1		1,000.0
	60—65	—	—	—	—	—	—	17.0	118.6	203.4	389.8	203.4	67.8		1,000.0
	65—70	—	—	—	—	—	—	—	86.9	87.0	217.4	217.4	391.3		1,000.0
	70—	—	—	—	—	—	—	—	—	285.7	285.7	142.9	285.7		1,000.0
	計 Total	8.5	179.9	358.9	204.0	112.4	57.5	37.2	19.1	12.4	6.4	2.4	1.3		1,000.0

第七　夫妻相互ノ配偶上ノ身分ニ依リ分チタル婚姻 人口五萬以上ノ市及區ノ總計
No. 7.—Mariages par état civil de chacun des époux.
Proportion générale des grandes cités (shi et ku) de plus de 50,000 habitants.

夫又ハ妻ノ身分 Etat civil des époux uo des épouses.		身分 État civil. 初婚者 Célibataires.	前配偶者ニ死別レタル者 Veufs.	前配偶者ト離婚セシ者 Divorcés.	身分不詳 État civil inconnu.	計 Total.
		妻 Épouse.				
夫ノ各種婚姻千中各身分ニ依リ分チ Sur 1,000 mariages de celui des époux dont l'état civil est connu.	初婚者 Célibataires	939.1	16.8	38.7	5.4	1,000.0
	前配偶者ニ死別レタル者 Veufs	672.2	107.1	207.5	13.2	1,000.0
	前配偶者ト離婚セシ者 Divorcés	581.0	58.4	350.0	10.6	1,000.0
	身分不詳 État civil inconnu	689.6	64.5	119.5	126.4	1,000.0
	計 Total	885.9	28.2	77.5	8.4	1,000.0
		夫 Époux.				
妻ノ各種婚姻千中各身分ニ依リ分チ Sur 1,000 mariages de celui des épouses dont l'état civil est connu.	初婚者 Célibataires	874.8	63.0	49.3	12.9	1,000.0
	前配偶者ニ死別レタル者 Veuves	491.1	315.2	155.6	38.1	1,000.0
	前配偶者ト離婚セシ者 Divorcés	412.7	222.3	339.3	25.7	1,000.0
	身分不詳 État civil inconnu	527.0	129.7	94.6	248.7	1,000.0
	計 Total.	825.3	83.0	75.1	16.6	1,000.0

婚姻ノ部（大正二年）第八

Mariages. (1913.) No. 8.

第八　夫妻各自ノ年齢及配偶上ノ身分ニ依リ分チタル婚姻
人口五萬以上ノ市及區ノ總計

No. 8.—Mariages par âge et par état civil de chacun des époux.
Proportion générale des grandes cités (shi et ku) de plus de 50,000 habitants.

年齢 Âge.	夫 Époux. 初婚者 Célibataires.	死別レタル者ニ前配偶者 Veufs.	離婚セシ者ト前配偶者 Divorcés.	身分不詳 État civil inconnu.	計 Total.	妻 Épouse. 初婚者 Célibataires.	死別レタル者ニ前配偶者 Veuves.	離婚セシ者ト前配偶者 Divorcées.	身分不詳 État civil inconnu.	計 Total.
	各身分千中 Sur 1,000 de chaque état civil.									
0—15	10.2	0.3	0.6	1.4	8.5	0.0	—	—	—	0.0
15—20						212.4	3.2	11.5	64.7	189.7
20—25	213.9	7.2	22.2	67.3	179.9	426.9	69.7	122.0	191.9	391.3
25—30	408.5	94.1	142.6	196.4	358.9	195.4	215.6	240.2	183.8	199.3
30—35	201.3	199.3	237.5	207.4	204.0	90.7	226.9	236.7	159.5	106.5
35—40	90.4	219.7	219.5	185.4	112.4	42.7	175.9	183.7	135.2	58.1
40—45	37.6	170.1	141.7	101.7	57.5	17.1	120.7	92.8	110.8	26.7
45—50	19.8	136.5	105.5	100.3	37.2	8.9	85.9	61.3	62.2	15.6
50—55	9.5	71.8	58.7	52.2	19.1	3.3	53.5	25.6	35.2	6.7
55—60	5.6	47.9	41.0	45.3	12.4	1.8	26.7	18.0	37.8	4.0
60—65	2.1	32.2	21.0	23.4	6.4	0.5	14.6	6.2	2.7	1.4
65—70	0.8	12.1	6.7	13.7	2.4	0.2	7.3	1.7	5.4	0.5
70—	0.3	8.8	3.0	5.5	1.3	0.1	—	0.3	10.8	0.2
計 Total	1,000.0	1,000.0	1,000.0	1,000.0	1,000.0	1,000.0	1,000.0	1,000.0	1,000.0	1,000.0
	各年齢級千中 Sur 1,000 de chaque classe d'âge.									
0—15	989.3	2.7	5.3	2.7	1,000.0	1,000.0	—	—	—	1,000.0
15—20						991.9	0.5	4.7	2.9	1,000.0
20—25	981.2	3.3	9.3	6.2	1,000.0	966.7	5.0	24.2	4.1	1,000.0
25—30	939.3	21.8	29.8	9.1	1,000.0	868.3	30.5	93.4	7.8	1,000.0
30—35	814.5	81.1	87.5	16.9	1,000.0	755.0	60.1	172.2	12.7	1,000.0
35—40	663.7	162.2	146.7	27.4	1,000.0	650.5	85.3	244.5	19.7	1,000.0
40—45	540.1	245.4	185.1	29.4	1,000.0	568.0	127.4	269.5	35.1	1,000.0
45—50	438.4	304.1	212.7	44.8	1,000.0	507.3	155.0	304.1	33.6	1,000.0
50—55	410.1	312.9	231.4	45.6	1,000.0	437.3	223.7	294.9	44.1	1,000.0
55—60	370.2	320.4	248.6	60.8	1,000.0	389.8	186.5	344.6	79.1	1,000.0
60—65	269.8	420.9	248.2	61.1	1,000.0	322.0	305.1	355.9	17.0	1,000.0
65—70	289.7	411.2	205.6	93.5	1,000.0	260.9	391.3	260.9	86.9	1,000.0
70—	206.9	551.7	172.4	69.0	1,000.0	285.7	—	142.9	571.4	1,000.0
計 Total	825.3	83.0	75.1	16.6	1,000.0	885.9	28.2	77.5	8.4	1,000.0

離婚ノ部（大正二年）第一乃至第三

Divorces. (1913.) Nos. 1–3.

順序 Numéros d'ordre.	人口五萬以上ノ市及區 Grandes cités (shi et ku) de plus de 50,000 habitants.	第一 人口對スル離婚 No. 1.—Rapport du nombre des divorces au chiffre de la population. 人口千ニ付離婚 Proportion des divorces par 1,000 habitants.	第二 婚姻ニ對スル離婚 No. 2.—Rapport du nombre des divorces au nombre des mariages. 婚姻千ニ付離婚 Proportion des divorces pour 1,000 mariages.	第三 離婚種別 No. 3.—Divorces par catégorie. 離婚千中 Sur 1,000 divorces. 妻カ夫ノ家ヲ去ル離婚 Divorces dont la femme a quitté la maison de son mari.	夫カ妻ノ家ヲ去ル離婚 Divorces dont le mari a quitté la maison de sa femme.	雙方共留ル離婚者ニ離婚 Divorces dont les parties restent dans la même maison après le divorce.	計 Total.
1	東京市 Tokio-shi	1.12	157.3	876.9	84.3	38.8	1,000.0
2	京都市 Kioto-shi	1.08	159.7	882.8	84.0	33.2	1,000.0
3	大阪市 Osaka-shi	0.72	136.1	845.8	106.8	47.4	1,000.0
4	堺市 Sakai-shi	1.02	163.0	742.4	106.1	151.5	1,000.0
5	横濱市 Yokohama-shi	0.89	142.3	842.8	91.2	66.0	1,000.0
6	横須賀市 Yokosuka-shi	0.76	147.4	916.6	66.7	16.7	1,000.0
7	神戸市 Kobe-shi	1.09	178.1	869.1	42.9	88.0	1,000.0
8	長崎市 Nagasaki-shi	0.78	144.5	878.2	87.0	34.8	1,000.0
9	佐世保市 Sasebo-shi	0.73	153.7	901.6	16.4	82.0	1,000.0
10	新潟市 Niigata-shi	2.78	262.4	685.7	200.0	114.3	1,000.0
11	名古屋市 Nagoya-shi	1.19	189.5	918.2	63.4	18.4	1,000.0
12	靜岡市 Shidzuoka-shi	2.12	222.0	787.4	204.7	7.9	1,000.0
13	仙臺市 Sendai-shi	1.13	147.4	812.5	187.5	—	1,000.0
14	福井市 Fukui-shi	1.51	185.4	864.2	61.7	74.1	1,000.0
15	金澤市 Kanazawa-shi	1.64	190.5	875.6	124.4	—	1,000.0
16	富山市 Toyama-shi	1.92	186.1	834.8	139.1	26.1	1,000.0
17	岡山市 Okayama-shi	1.14	189.0	853.9	101.1	45.0	1,000.0
18	廣島市 Hiroshima-shi	1.72	260.7	892.7	65.1	42.2	1,000.0
19	吳市 Kure-shi	1.34	215.0	935.5	45.2	19.3	1,000.0
20	下關市 Shimonoseki-shi	1.01	155.7	848.5	151.5	—	1,000.0
21	和歌山市 Wakayama-shi	1.11	162.7	902.4	85.4	12.2	1,000.0
22	德島市 Tokushima-shi	1.31	168.3	872.1	116.3	11.6	1,000.0
23	福岡市 Fukuoka-shi	1.11	185.5	850.0	60.0	90.0	1,000.0
24	門司市 Moji-shi	0.46	110.7	931.0	69.0	—	1,000.0
25	熊本市 Kumamoto-shi	1.15	175.0	914.3	42.9	42.8	1,000.0
26	鹿兒島市 Kagoshima-shi	0.80	206.7	946.0	41.8	12.2	1,000.0
27	札幌區 Sapporo-ku	1.03	163.1	915.7	60.2	24.1	1,000.0
28	小樽區 Otaru-ku	1.03	154.9	897.7	68.2	34.1	1,000.0
29	函館區 Hakodate-ku	1.62	166.3	852.4	134.2	13.4	1,000.0
	總計 Totaux	1.07	163.8	868.1	90.1	41.8	1,000.0

離婚ノ部

Divorces.

第四 各月ノ離婚 No. 4.—Divorces par mois.

一年平均一日離婚千ニ付各月平均一日離婚
Divorces journaliers moyens de chaque mois ramenant au 1,000 les divorces journaliers moyens d'une année.

第五 年齢ニ依リ分チタル離婚 No. 5.—Divorces par âge.

離婚千中
Sur 1,000 divorces.

順序 Numéros d'ordre.	人口五萬以上ノ市及區 Grandes cités (shi et ku) de plus de 50,000 habitants.	一月 Janvier.	二月 Février.	三月 Mars.	四月 Avril.	五月 Mai.	六月 Juin.	七月 Juillet.	八月 Août.	九月 Septembre.	十月 Octobre.	十一月 Novembre.	十二月 Décembre.	下ノ欄ノ年齢ニ在ル夫ノ Nombre des époux ayant l'âge des colonnes ci-dessous. 0—20	20—25	25—30	30—35	35—40	40—45	45—50	50—55	55—60	60—65	65—70	70—	計 Total.	下ノ欄ノ年齢ニ在ル妻ノ Nombre des épouses ayant l'âge des colonnes ci-dessous. 0—15	15—20	20—25	25—30	30—35	35—40	40—45	45—50	50—55	55—60	60—65	65—70	70—	計 Total.	順序 Numéros d'ordre.
1	東京市 Tokio-shi	699.6	1,055.6	1,077.6	1,142.6	1,088.8	897.8	947.8	970.4	978.6	1,122.7	1,014.4	1,015.5	0.5	55.6	199.8	242.0	174.9	124.6	94.9	25.2	34.0	11.0	8.6	2.9	1,000.0	—	44.6	196.0	266.4	207.0	120.7	81.0	51.7	19.2	6.7	4.3	1.9	0.5	1,000.0	1
2	京都市 Kioto-shi	1,011.8	1,120.3	1,126.8	1,045.6	1,241.8	903.0	804.9	758.9	1,021.8	919.9	998.0	1,057.8	1.9	62.5	230.5	246.1	183.6	93.7	60.5	64.5	29.3	9.8	11.7	5.9	1,000.0	—	44.9	224.6	240.2	214.8	134.8	64.5	31.3	23.4	9.8	7.8	3.9	—	1,000.0	2
3	大阪市 Osaka-shi	855.8	947.5	985.5	1,058.6	855.8	938.0	1,011.4	778.0	1,192.5	1,141.1	964.8	1,270.8	2.2	56.2	205.9	255.5	178.4	127.8	71.6	46.3	27.5	19.8	5.5	3.3	1,000.0	—	40.8	203.7	234.6	203.7	135.5	89.2	47.4	23.1	13.2	6.6	1.1	1.1	1,000.0	3
4	堺市 Sakai-shi	356.8	790.0	1,605.6	553.0	892.0	921.7	535.2	2,497.6	737.4	1,070.4	737.4	1,248.8	—	45.4	272.7	227.3	166.7	106.1	90.9	45.4	30.3	—	—	15.2	1,000.0	—	15.2	257.6	242.4	212.1	90.9	106.0	30.3	15.2	30.3	—	—	—	1,000.0	4
5	横濱市 Yokohama-shi	777.5	1,106.8	999.7	1,033.0	1,592.1	841.7	814.6	962.7	1,071.3	814.6	1,033.0	962.7	—	53.5	213.8	251.6	201.3	125.8	78.6	34.6	22.0	9.4	6.3	3.1	1,000.0	—	31.5	191.8	279.9	220.1	150.9	78.6	25.2	12.6	9.4	—	—	—	1,000.0	5
6	横須賀市 Yokosuka-shi	981.2	—	392.5	1,622.2	784.9	608.3	981.2	1,177.4	1,419.4	1,177.4	811.1	1,962.4	—	83.3	150.0	266.7	233.3	66.7	100.0	33.3	50.0	—	—	16.7	1,000.0	—	33.3	250.0	266.7	150.0	100.0	133.3	—	16.7	33.3	16.7	—	—	1,000.0	6
7	神戸市 Kobe-shi	637.9	1,206.5	1,141.9	1,318.3	1,222.6	851.4	1,196.0	956.8	823.9	903.7	741.5	1,010.0	2.3	63.2	194.1	230.2	194.1	112.8	101.6	42.9	31.6	22.6	2.3	2.3	1,000.0	—	54.2	203.2	185.1	216.7	124.2	108.3	56.4	33.9	13.5	4.5	—	—	1,000.0	7
8	長崎市 Nagasaki-shi	1,126.2	453.4	921.5	1,481.2	1,023.8	952.2	921.2	511.9	1,269.6	716.7	1,163.8	1,433.4	—	95.6	243.5	234.8	139.1	104.3	95.7	34.8	34.8	8.7	—	8.7	1,000.0	—	113.0	139.1	269.6	173.9	113.0	104.4	26.1	43.5	17.4	—	—	—	1,000.0	8
9	佐世保市 Sasebo-shi	1,737.2	427.4	1,930.2	398.9	1,351.1	1,196.7	193.0	1,351.1	598.4	1,158.1	1,196.7	386.0	—	49.2	163.9	295.1	131.1	163.9	98.4	65.6	32.8	—	—	—	1,000.0	—	82.0	180.3	245.9	147.5	131.1	82.0	98.4	—	16.4	16.4	—	—	1,000.0	9
10	新潟市 Niigata-shi	1,076.5	670.4	807.4	764.8	941.9	1,042.9	740.1	1,345.6	834.3	1,547.5	903.8	1,278.3	11.4	142.9	262.9	234.3	182.8	51.4	74.3	22.9	11.4	—	5.7	—	1,000.0	—	102.9	302.9	222.9	125.7	137.1	57.1	45.7	—	5.7	—	—	—	1,000.0	10
11	名古屋市 Nagoya-shi	963.1	1,119.6	866.8	796.2	1,276.1	920.6	866.8	866.8	1,219.2	1,107.6	1,020.1	987.2	4.1	85.9	218.8	255.6	161.6	87.9	65.5	47.0	32.7	24.5	14.3	2.1	1,000.0	—	45.0	220.9	255.6	218.8	104.3	61.4	40.9	22.5	20.5	6.1	2.0	2.0	1,000.0	11
12	靜岡市 Shidzuoka-shi	927.1	1,334.4	834.4	1,053.8	927.1	862.2	278.1	1,668.8	958.0	927.1	1,245.4	1,019.8	—	94.5	228.3	315.0	157.5	78.7	63.0	23.6	23.6	7.9	—	7.9	1,000.0	—	78.7	236.2	275.6	196.9	110.2	31.5	23.6	31.5	15.8	—	—	—	1,000.0	12
13	仙臺市 Sendai-shi	946.1	931.1	1,051.3	977.7	1,051.3	548.2	946.1	630.8	1,520.8	841.0	1,803.6	1,261.5	—	142.8	223.2	276.8	107.1	80.4	71.4	53.6	26.8	17.9	—	—	1,000.0	—	98.2	267.8	187.5	178.6	151.8	35.7	53.6	26.8	—	—	—	—	1,000.0	13
14	福井市 Fukui-shi	1,162.9	1,287.5	1,599.0	901.2	1,017.5	1,201.6	1,162.9	1,017.5	751.1	436.1	901.2	581.4	—	111.1	222.2	209.9	148.1	111.1	74.1	37.0	37.0	12.4	24.7	12.4	1,000.0	—	74.1	259.3	148.2	222.2	135.8	74.1	24.7	12.3	37.0	12.3	—	—	1,000.0	14
15	金澤市 Kanazawa-shi	671.1	743.0	1,342.1	1,197.8	1,220.1	1,134.7	1,220.1	671.1	630.4	610.1	1,386.9	1,159.1	—	72.5	264.2	202.1	160.6	139.9	62.2	41.4	31.1	10.4	5.2	10.4	1,000.0	—	93.3	253.9	212.4	181.3	114.0	88.1	36.3	10.3	5.2	5.2	—	—	1,000.0	15
16	富山市 Toyama-shi	716.7	1,133.5	1,433.4	740.6	1,331.0	1,168.8	1,126.3	819.5	1,058.0	819.1	634.8	1,023.8	8.7	147.8	313.0	173.9	147.8	95.7	60.9	8.7	8.7	17.4	17.4	—	1,000.0	—	165.2	304.3	173.9	243.5	34.8	34.8	—	8.7	34.8	—	—	—	1,000.0	16
17	岡山市 Okayama-shi	1,455.2	585.9	1,190.6	546.8	661.5	1,230.3	1,058.4	264.6	2,050.6	793.8	956.9	1,190.6	—	67.4	168.5	202.3	202.3	89.9	89.9	67.4	56.2	33.7	11.2	11.2	1,000.0	—	22.5	258.4	168.6	168.5	123.6	112.4	101.1	11.2	33.7	—	—	—	1,000.0	17
18	廣島市 Hiroshima-shi	812.0	699.2	1,082.7	978.9	1,263.1	932.3	857.1	1,037.6	932.3	812.0	1,072.2	1,488.7	19.2	92.0	176.2	187.7	191.6	126.4	95.8	49.8	30.7	15.3	3.8	11.5	1,000.0	—	126.5	241.4	218.4	137.9	118.8	72.8	38.3	23.0	15.3	3.8	3.8	—	1,000.0	18
19	吳市 Kure-shi	1,139.4	588.7	987.5	1,334.4	1,063.5	784.9	759.8	1,215.4	941.9	987.5	1,177.4	987.5	—	83.9	258.1	288.7	193.5	103.2	51.6	32.2	25.8	—	6.5	6.5	1,000.0	—	64.5	258.1	238.7	187.1	129.0	71.0	32.3	12.9	—	6.4	—	—	1,000.0	19
20	下關市 Shimonoseki-shi	1,070.4	987.6	1,605.6	921.7	713.6	1,106.1	1,248.8	1,070.4	1,290.4	535.2	184.3	1,248.8	—	90.9	106.1	272.7	151.5	151.5	45.5	60.6	60.6	30.3	30.3	—	1,000.0	—	60.6	166.7	272.7	151.5	121.2	90.9	60.6	60.6	15.2	—	—	—	1,000.0	20
21	和歌山市 Wakayama-shi	1,579.5	794.9	861.5	148.4	717.9	593.5	1,579.5	861.5	1,038.6	1,005.1	1,632.1	1,148.7	—	12.2	195.1	231.7	231.7	109.8	109.8	60.9	36.6	—	—	12.2	1,000.0	—	36.6	146.3	219.5	231.7	195.1	73.2	73.2	12.2	12.2	—	—	—	1,000.0	21
22	德島市 Tokushima-shi	684.5	1,515.8	1,232.2	990.3	958.4	1,181.8	684.6	684.6	1,181.8	684.6	1,889.1	547.6	11.6	46.5	337.2	186.0	127.9	93.2	58.1	58.1	34.9	34.9	11.6	—	1,000.0	—	46.5	244.2	279.1	139.5	93.0	104.6	23.3	34.9	23.3	—	11.6	—	1,000.0	22
23	福岡市 Fukuoka-shi	824.2	1,564.3	1,059.7	1,095.0	1,295.2	1,440.0	941.9	706.5	978.3	353.2	1,338.3	471.0	—	90.0	300.0	260.0	110.0	140.0	50.0	30.0	20.0	—	—	—	1,000.0	—	60.0	320.0	280.0	130.0	120.0	70.0	20.0	—	—	—	—	—	1,000.0	23
24	門司市 Moji-shi	812.0	1,348.5	812.0	839.1	812.0	419.5	1,218.0	1,624.0	1,258.6	1,218.0	839.1	812.0	—	103.4	103.4	172.4	310.4	137.9	69.0	34.5	34.5	—	34.5	—	1,000.0	—	—	275.9	275.9	241.4	68.9	103.4	34.5	—	—	—	—	—	1,000.0	24
25	熊本市 Kumamoto-shi	841.0	1,489.8	672.8	1,042.9	1,513.8	1,042.9	336.4	1,177.4	1,216.7	1,513.8	695.2	504.6	—	85.7	228.6	114.3	185.7	185.7	71.4	71.4	—	57.2	—	—	1,000.0	—	42.9	300.0	228.6	57.1	200.0	71.4	57.1	28.6	—	14.3	—	—	1,000.0	25
26	鹿兒島市 Kagoshima-shi	654.1	1,689.8	1,308.2	1,126.5	1,090.2	450.6	654.1	872.2	1,351.9	436.1	1,351.9	1,090.2	—	55.6	314.8	129.6	203.7	111.1	55.6	74.0	—	55.6	—	—	1,000.0	—	111.1	314.8	259.3	148.1	74.1	—	55.6	18.5	18.5	—	—	—	1,000.0	26
27	札幌區 Sapporo-ku	141.9	785.3	851.1	1,612.4	1,276.7	879.5	1,134.9	851.1	1,319.3	1,276.7	1,026.1	851.1	—	48.2	277.1	180.7	204.8	120.5	84.3	24.1	48.2	—	12.1	—	1,000.0	—	48.2	277.1	216.9	192.8	132.5	36.1	60.2	—	24.1	12.1	—	—	1,000.0	27
28	小樽區 Otaru-ku	802.8	888.8	1,204.2	276.5	401.4	967.8	1,471.8	1,338.0	1,382.8	1,204.2	967.8	1,070.4	11.4	68.2	204.5	181.8	204.5	125.0	102.3	34.1	45.4	11.4	11.4	—	1,000.0	—	79.5	227.3	204.6	147.7	170.5	90.9	22.7	22.7	22.7	11.4	—	—	1,000.0	28
29	函館區 Hakodate-ku	948.3	787.4	1,422.4	1,306.5	790.2	489.9	948.3	790.2	1,224.8	632.2	1,306.5	1,343.4	6.7	87.3	181.2	221.5	201.3	107.4	127.5	33.6	20.1	6.7	—	6.7	1,000.0	—	73.8	275.2	221.5	120.8	167.8	60.4	40.3	26.8	—	13.4	—	—	1,000.0	29
	總計 Totaux	835.4	1,004.9	1,073.4	1,054.9	1,094.7	912.4	937.1	935.5	1,051.5	1,002.8	1,022.7	1,076.6	2.5	69.6	214.7	237.1	177.0	114.7	81.8	46.6	30.4	14.1	7.5	4.0	1,000.0	—	56.5	219.8	242.3	195.1	125.5	77.9	44.0	20.5	11.7	4.9	1.4	0.4	1,000.0	

離婚ノ部

Divorces.

（大正二年） 第六乃至第八

(1913.) Nos. 6—8.

順序 Numéros d'ordre.	人口五萬以上ノ市及區 Grandes cités (shi et ku) de plus de 50,000 habitants.	第六 婚姻ノ年ニ依リ分チタル離婚 No. 6.—Divorces par année de mariage. 離婚千中 Sur 1,000 divorces. 大正二年 1913.	明治四十五年大正元年 1912.	明治四十四年 1911.	同四十三年 1910.	同四十二年 1909.	同四十一年至三十七年 1908–1901.	同三十六年至三十二年 1904–1899.	同三十一年至二十七年 1898–1891.	同以前二十七年 Années antérieures à 1894.	年不詳 Année inconnue.	合計 Total.
1	東京市 Tokio-shi	57.0	131.3	110.7	92.5	76.7	278.4	118.8	77.6	55.6	1.4	1,000.0
2	京都市 Kioto-shi	43.0	140.6	115.2	105.5	93.7	281.3	117.2	52.7	50.8	—	1,000.0
3	大阪市 Osaka-shi	48.5	115.6	117.8	91.4	76.0	293.0	120.0	81.5	56.2	—	1,000.0
4	堺市 Sakai-shi	75.8	181.8	90.9	106.1	90.9	181.8	136.4	60.6	75.7	—	1,000.0
5	横濱市 Yokohama-shi	53.4	138.4	110.1	97.5	88.0	288.0	138.4	62.9	28.3	—	1,000.0
6	横須賀市 Yokosuka-shi	33.3	83.4	100.0	66.7	50.0	416.7	133.3	83.3	33.3	—	1,000.0
7	神戸市 Kobe-shi	51.9	117.4	130.9	101.6	99.3	279.9	94.8	65.5	58.7	—	1,000.0
8	長崎市 Nagasaki-shi	78.3	173.9	121.7	87.0	121.7	182.6	121.7	60.9	52.2	—	1,000.0
9	佐世保市 Saseho-shi	49.2	98.3	114.7	49.2	82.0	327.9	131.1	82.0	65.6	—	1,000.0
10	新潟市 Niigata-shi	125.7	200.0	125.7	74.3	91.4	200.0	91.5	40.0	51.4	—	1,000.0
11	名古屋市 Nagoya-shi	53.2	132.9	126.8	110.4	106.3	257.7	87.9	49.1	75.7	—	1,000.0
12	靜岡市 Shidzuoka-shi	47.2	149.6	157.5	86.6	55.1	291.3	126.0	39.4	39.4	7.9	1,000.0
13	仙臺市 Sendai-shi	44.6	116.1	116.1	133.9	133.9	223.2	71.4	80.4	80.4	—	1,000.0
14	福井市 Fukui-shi	37.0	284.6	160.5	74.1	12.3	296.3	86.4	24.7	74.1	—	1,000.0
15	金澤市 Kanazawa-shi	108.8	150.3	145.1	98.4	62.2	238.3	98.4	51.8	46.7	—	1,000.0
16	富山市 Toyama-shi	43.5	252.2	95.6	147.8	34.8	234.8	121.7	34.8	34.8	—	1,000.0
17	岡山市 Okayama-shi	56.2	78.6	146.1	78.6	89.9	247.2	112.4	123.6	67.4	—	1,000.0
18	廣島市 Hiroshima-shi	57.5	199.2	153.3	92.0	49.8	218.4	76.6	103.4	42.1	7.7	1,000.0
19	吳市 Kure-shi	77.4	180.7	64.5	129.1	90.3	290.3	51.6	64.5	51.6	—	1,000.0
20	下關市 Shimonoseki-shi	60.6	45.4	106.1	166.7	136.4	242.4	121.2	60.6	60.6	—	1,000.0
21	和歌山市 Wakayama-shi	36.6	73.2	146.3	121.9	121.9	243.9	134.2	61.0	61.0	—	1,000.0
22	德島市 Tokushima-shi	81.4	127.9	186.0	69.8	81.4	337.2	23.3	34.9	58.1	—	1,000.0
23	福岡市 Fukuoka-shi	90.0	160.0	110.0	160.0	60.0	280.0	90.0	50.0	—	—	1,000.0
24	門司市 Moji-shi	—	137.9	172.4	137.9	172.4	241.4	103.5	34.5	—	—	1,000.0
25	熊本市 Kumamoto-shi	28.6	142.9	185.7	100.0	42.8	171.4	128.6	85.7	114.3	—	1,000.0
26	鹿兒島市 Kagoshima-shi	111.1	259.3	148.2	111.1	37.0	166.7	111.1	37.0	18.5	—	1,000.0
27	札幌區 Sapporo-ku	60.3	132.5	120.5	60.2	72.3	253.0	120.5	132.5	48.2	—	1,000.0
28	小樽區 Otaru-ku	56.8	90.9	204.6	79.5	68.2	306.8	147.7	11.4	34.1	—	1,000.0
29	函館區 Hakodate-ku	87.2	181.2	120.8	100.7	87.2	234.9	107.4	33.6	47.0	—	1,000.0
	總計 Totaux	58.3	138.8	121.7	98.0	81.7	269.2	110.1	67.6	53.8	0.8	1,000.0

順序	人口五萬以上ノ市及區	第七 夫妻トシテ經過シタル離婚年數ニ依リ分チタル離婚 No. 7.—Divorces d'après la durée du mariage dissous. 離婚千中 Sur 1,000 divorces. 滿一年迄 1 an et au-dessous.	一滿年二年以上 De 1 à 2 ans.	二滿年三年以上 De 2 à 3 ans.	三滿年四年以上 De 3 à 4 ans.	四滿年五年以上 De 4 à 5 ans.	滿五年迄計 De 1 an et au-dessous à 5 ans.	五滿年十年以上 De 5 à 10 ans.	十滿年十五年以上 De 10 à 15 ans.	十滿五年二十年以上 De 15 à 20 ans.	二十年以上 Au-dessus de 20 ans.	年數不詳 Durée inconnue.	計 Total.
1	東京市 Tokio-shi	115.9	127.9	105.9	81.5	83.4	514.6	250.1	107.8	75.2	50.8	1.5	1,000.0
2	京都市 Kioto-shi	95.7	136.7	121.1	99.6	89.9	543.0	257.8	99.6	50.8	48.8	—	1,000.0
3	大阪市 Osaka-shi	96.9	130.0	98.0	80.4	77.1	482.4	274.2	116.7	73.8	52.9	—	1,000.0
4	堺市 Sakai-shi	136.4	181.8	106.1	90.9	90.9	606.1	121.2	151.5	60.6	60.6	—	1,000.0
5	横濱市 Yokohama-shi	116.3	138.4	88.1	116.3	69.2	528.3	254.7	135.2	56.6	25.2	—	1,000.0
6	横須賀市 Yokosuka-shi	66.6	116.7	33.3	66.7	150.0	433.3	250.0	100.0	83.4	33.3	—	1,000.0
7	神戸市 Kobe-shi	110.6	117.4	126.4	97.1	81.2	532.7	259.6	97.1	54.2	56.4	—	1,000.0
8	長崎市 Nagasaki-shi	165.2	139.1	95.7	95.7	113.0	608.7	165.2	113.0	60.9	52.2	—	1,000.0
9	佐世保市 Saseho-shi	98.4	131.1	82.0	32.8	131.1	475.4	278.7	98.3	82.0	65.6	—	1,000.0
10	新潟市 Niigata-shi	211.4	188.6	91.4	114.3	28.6	634.3	182.9	91.4	40.0	51.4	—	1,000.0
11	名古屋市 Nagoya-shi	122.7	126.8	122.7	90.0	67.5	529.7	257.7	87.9	49.1	75.6	—	1,000.0
12	靜岡市 Shidzuoka-shi	141.7	149.6	110.2	63.0	70.9	535.4	259.8	118.1	39.4	39.4	7.9	1,000.0
13	仙臺市 Sendai-shi	116.1	98.2	142.9	107.1	98.2	562.5	205.3	71.4	80.4	80.4	—	1,000.0
14	福井市 Fukui-shi	185.2	197.5	74.1	61.7	37.1	555.6	284.0	61.7	37.0	61.7	—	1,000.0
15	金澤市 Kanazawa-shi	181.4	160.6	103.6	82.9	72.5	601.0	222.8	77.7	51.8	46.7	—	1,000.0
16	富山市 Toyama-shi	139.1	226.1	104.3	87.0	60.9	617.4	217.4	95.6	34.8	34.8	—	1,000.0
17	岡山市 Okayama-shi	101.1	101.1	146.1	67.4	78.7	494.4	213.5	101.1	123.6	67.4	—	1,000.0
18	廣島市 Hiroshima-shi	168.6	168.6	122.6	49.8	53.6	563.2	214.6	76.6	95.8	42.1	7.7	1,000.0
19	吳市 Kure-shi	154.9	141.9	103.2	109.7	51.6	561.3	271.0	64.5	58.1	45.1	—	1,000.0
20	下關市 Shimonoseki-shi	75.8	60.6	166.7	121.2	121.2	545.5	227.3	106.0	60.6	60.6	—	1,000.0
21	和歌山市 Wakayama-shi	36.6	134.1	146.3	122.0	85.4	524.4	243.9	109.7	61.0	61.0	—	1,000.0
22	德島市 Tokushima-shi	151.2	127.9	139.5	69.8	104.6	593.0	302.3	11.6	34.9	58.2	—	1,000.0
23	福岡市 Fukuoka-shi	170.0	170.0	90.0	120.0	60.0	610.0	270.0	80.0	40.0	—	—	1,000.0
24	門司市 Moji-shi	69.0	172.4	172.4	137.9	103.5	655.2	241.4	68.9	34.5	—	—	1,000.0
25	熊本市 Kumamoto-shi	71.4	171.4	157.2	71.4	42.9	514.3	200.0	114.3	57.1	114.3	—	1,000.0
26	鹿兒島市 Kagoshima-shi	240.7	222.2	129.6	55.6	55.6	703.7	129.7	129.6	18.5	18.5	—	1,000.0
27	札幌區 Sapporo-ku	144.6	120.5	72.3	60.2	60.2	457.8	253.0	120.5	120.5	48.2	—	1,000.0
28	小樽區 Otaru-ku	113.7	79.5	193.2	79.5	90.9	556.8	250.0	147.7	11.4	34.1	—	1,000.0
29	函館區 Hakodate-ku	187.9	140.9	94.0	107.4	80.5	610.7	221.5	94.0	26.8	47.0	—	1,000.0
	總計 Totaux	123.0	136.2	110.1	87.0	77.9	534.2	247.8	102.3	63.7	51.2	0.8	1,000.0

第八 離婚者相互ノ年齡ニ依リ分チタル離婚 人口五萬以上ノ市及區ノ總計

No. 8.—Divorces selon l'âge respectif de chacun des époux.
Proportion générale des grandes cités (shi et ku) de plus de 50,000 habitants.

妻ノ年齡ニ依リ分チタル各階級ノ離婚千中 Sur 1,000 divorces par groupe d'âge des épouses.

夫又ハ妻ノ年齡 Âge des époux ou des épouses.	年齡 Âge. 0—15	15—20	20—25	25—30	30—35	35—40	40—45	45—50	50—55	55—60	60—65	65—70	70—	計 Total.
妻 Épouse.														
0—20	—	444.5	444.4	111.1	—	—	—	—	—	—	—	—	—	1,000.0
20—25	—	326.7	547.1	106.2	16.0	2.0	2.0	—	—	—	—	—	—	1,000.0
25—30	—	115.6	496.8	301.3	71.4	11.0	2.6	1.3	—	—	—	—	—	1,000.0
30—35	—	25.9	230.5	432.1	245.7	51.7	9.4	4.1	0.6	—	—	—	—	1,000.0
35—40	—	7.1	82.7	253.5	357.5	230.7	48.8	15.7	3.2	0.8	—	—	—	1,000.0
40—45	—	2.4	29.2	141.0	313.5	309.8	147.0	43.7	12.2	1.2	—	—	—	1,000.0
45—50	—	1.7	5.1	56.2	165.3	250.4	318.6	146.5	35.8	17.0	1.7	1.7	—	1,000.0
50—55	—	—	14.9	35.9	110.9	194.6	260.5	227.5	107.8	41.9	6.0	—	—	1,000.0
55—60	—	—	4.6	4.6	73.4	96.3	215.6	261.5	201.8	105.5	32.1	4.6	—	1,000.0
60—65	—	—	—	—	19.8	89.1	217.9	168.3	198.0	168.3	99.0	29.7	9.9	1,000.0
65—70	—	—	18.5	—	—	37.0	148.2	222.2	111.1	203.7	185.2	74.1	—	1,000.0
70—	—	—	—	—	—	69.0	137.9	103.4	172.4	241.4	172.4	34.5	69.0	1,000.0
計 Total	—	56.5	219.8	242.3	195.1	125.5	77.9	44.0	20.5	11.7	4.9	1.4	0.4	1,000.0

夫ノ年齡ニ依リ分チタル各階級ノ離婚千中 Sur 1,000 divorces par groupe d'âge des époux.

夫ノ年齡 Âge des époux.	妻 Épouse. 0—15	15—20	20—25	25—30	30—35	35—40	40—45	45—50	50—55	55—60	60—65	65—70	70—	計 Total.
夫 Époux.														
0—15	—	—	—	—	—	—	—	—	—	—	—	—	—	—
15—20	19.8	402.5	439.5	108.6	22.2	4.9	2.5	—	—	—	—	—	—	1,000.0
20—25	5.1	173.1	485.1	248.6	66.6	15.2	1.9	3.2	0.6	—	0.6	—	—	1,000.0
25—30	1.1	30.5	267.0	422.9	185.8	66.7	19.0	6.9	0.6	—	—	—	—	1,000.0
30—35	—	5.7	78.6	298.6	324.8	184.3	69.8	26.4	11.4	1.4	—	—	—	1,000.0
35—40	—	1.1	18.9	97.8	325.6	283.3	163.3	72.2	23.4	10.0	2.2	2.2	—	1,000.0
40—45	—	1.8	7.2	28.6	110.9	216.5	334.5	155.6	84.1	39.4	14.3	7.1	—	1,000.0
45—50	—	—	6.3	22.1	63.3	113.9	272.2	240.5	180.4	53.8	38.0	9.5	—	1,000.0
50—55	—	—	—	6.8	27.2	68.0	142.9	244.9	299.3	136.1	40.8	34.0	—	1,000.0
55—60	—	—	—	—	11.9	11.9	119.0	166.7	273.8	202.4	131.0	88.3	—	1,000.0
60—65	—	—	—	—	—	—	28.6	57.1	200.0	285.7	285.7	142.9	—	1,000.0
65—70	—	—	—	—	—	—	100.0	—	100.0	300.0	400.0	100.0	—	1,000.0
70—	—	—	—	—	—	—	—	—	—	333.3	—	666.7	—	1,000.0
計 Total	2.5	69.6	214.7	237.1	177.0	114.7	81.8	46.6	30.4	14.1	7.5	4.0	1.0	1,000.0

出生ノ部

Naissances.

（大正二年）第一乃至第四

(1913.) Nos. 1—4.

順序 Numéros d'ordre.	人口五萬以上ノ市及區 Grandes cités (shi et ku) de plus de 50,000 habitants.	第一 人口ニ對スル出生 No. 1.—Rapport du nombre des naissances au chiffre de la population.										第二 生産及死産 No. 2.—Naissances vivantes et mort-nés.					第三 公生及私生 No. 3.—Naissances légitimes et illégitimes.				第四 體性 No. 4.—Sexe.									順序 Numéros d'ordre.
		人口千ニ付 Proportion des naissances par 1,000 habitants.										生産百中 Sur 100 naissances vivantes.		死産百中 Sur 100 mort-nés.			出生總數百中 Sur 100 naissances.			公生百中 Sur 100 naissances légitimes.	私生百中 Sur 100 naissances illégitimes.			女兒百ニ付男兒ノ數 Nombre des garçons pour 100 filles.							
		生産 des naissances vivantes			死産 des mort-nés				公生 des naissances légitimes.	私生 des naissances illégitimes.	不詳 Filiation inconnue.	出總生數 Ensemble des naissances.	公生 Naissances légitimes.	私生 Naissances illégitimes.	公生 Naissances légitimes.	私生 Naissances illégitimes.	不詳 Filiation inconnue.	公生 Naissances légitimes.	私生 Naissances illégitimes.	不詳 Filiation inconnue.	生産 Naissances vivantes.	死産 Mort-nés.	生産 Naissances vivantes.	死産 Mort-nés.	生産 Naissances vivantes.	死産 Mort-nés.				
		公生 légitimes.	私生 illégitimes.	總數 Ensemble.	公生 légitimes.	私生 illégitimes.	不詳 Filiation inconnue.	總數 Ensemble.														公生 Naissances légitimes.	私生 Naissances illégitimes.	總數 Ensemble.	公生 Naissances légitimes.	私生 Naissances illégitimes.	總數 Ensemble.				
1	東京市 Tokio-shi	24.22	3.09	27.31	1.35	0.77	—	2.12	25.57	3.86	—	29.43	88.7	11.3	63.5	36.5	—	86.9	13.1	—	94.7	5.3	80.0	20.0	92.8	7.2	105.5	102.0	105.1	116.6	120.8	118.1	106.1	105.5	106.0	1
2	京都市 Kioto-shi	21.45	5.09	26.54	1.08	0.62	0.01	1.71	22.53	5.71	0.01	28.25	80.8	19.2	63.1	36.4	0.5	79.8	20.2	0.0	95.2	4.8	89.1	10.9	94.0	6.0	103.3	100.0	102.6	120.8	102.7	114.3	104.1	100.3	103.3	2
3	大阪市 Osaka-shi	15.64	3.71	19.35	1.11	0.88	0.00	1.99	16.75	4.59	0.00	21.34	80.8	19.2	55.9	44.0	0.1	78.5	21.5	0.0	93.4	6.6	80.9	19.1	90.7	9.3	113.8	104.0	104.9	125.3	115.5	120.8	106.3	106.1	106.3	3
4	堺市 Sakai-shi	21.43	5.73	27.16	1.65	0.99	—	2.64	23.08	6.72	—	29.80	78.9	21.1	62.4	37.6	—	77.4	22.6	—	92.9	7.1	85.2	14.8	91.1	8.9	104.7	107.3	105.3	112.0	100.0	107.3	105.2	106.2	105.6	4
5	横濱市 Yokohama-shi	22.14	3.38	25.52	1.31	0.81	—	2.12	23.45	4.19	—	27.64	86.8	13.2	62.1	37.9	—	84.9	15.1	—	94.4	5.6	80.8	19.2	92.4	7.6	105.9	94.1	104.3	116.1	118.2	116.9	106.4	98.3	105.2	5
6	横須賀市 Yokosuka-shi	25.13	1.63	26.76	1.71	0.59	—	2.30	26.84	2.22	—	29.06	93.9	6.1	74.6	25.4	—	92.4	7.6	—	93.6	6.4	73.7	26.3	92.1	7.9	102.9	111.5	103.4	101.5	70.4	92.6	102.8	98.9	102.5	6
7	神戸市 Kobe-shi	20.61	4.30	24.91	1.23	1.02	—	2.25	21.84	5.32	—	27.16	82.7	17.3	54.6	45.4	—	80.4	19.6	—	94.4	5.6	80.8	19.2	91.7	8.3	102.3	102.9	102.4	122.3	136.6	128.6	103.3	108.6	104.4	7
8	長崎市 Nagasaki-shi	16.09	2.14	18.23	0.99	0.65	—	1.64	17.08	2.79	—	19.87	88.2	11.8	60.3	39.7	—	85.9	14.1	—	94.2	5.8	76.8	23.2	91.8	8.2	105.2	107.2	105.4	108.6	104.3	106.8	105.4	106.5	105.5	8
9	佐世保市 Sasebo-shi	17.99	1.80	19.79	1.42	0.69	—	2.11	19.41	2.49	—	21.90	91.5	8.5	67.2	32.8	—	88.6	11.4	—	92.7	7.3	72.2	27.8	90.4	9.6	103.4	93.6	102.4	128.8	141.7	132.9	105.0	104.9	105.0	9
10	新潟市 Niigata-shi	33.00	3.56	36.56	1.80	0.46	—	2.26	34.80	4.02	—	38.82	90.3	9.7	79.6	20.4	—	89.6	10.4	—	94.8	5.2	88.5	11.5	94.2	5.8	105.3	79.2	102.5	113.2	75.0	104.3	105.7	78.7	102.6	10
11	名古屋市 Nagoya-shi	25.03	5.06	30.09	1.27	0.74	—	2.01	26.30	5.80	—	32.10	83.2	16.8	63.4	36.6	—	81.9	18.1	—	95.2	4.8	87.3	12.7	93.7	6.3	104.9	112.3	106.1	112.6	106.1	110.2	105.3	111.5	106.4	11
12	靜岡市 Shidzuoka-shi	33.39	2.24	35.63	1.72	0.49	—	2.21	35.11	2.73	—	37.84	93.7	6.3	78.0	22.0	—	92.8	7.2	—	95.1	4.9	82.2	17.8	94.2	5.8	110.7	65.4	107.1	88.9	123.1	95.5	109.5	73.4	106.4	12
13	仙臺市 Sendai-shi	29.10	2.81	31.91	1.47	0.73	0.01	2.21	30.57	3.54	0.01	34.12	91.1	8.9	66.5	33.0	0.5	89.6	10.4	0.0	95.2	4.8	79.4	20.6	93.6	6.4	105.7	89.1	104.1	113.2	84.6	101.9	106.1	88.2	104.0	13
14	福井市 Fukui-shi	26.44	4.18	30.62	1.84	0.84	—	2.68	28.28	5.02	—	33.30	86.4	13.6	68.8	31.2	—	85.0	15.0	—	93.5	6.5	83.3	16.7	91.9	8.1	101.1	109.3	102.2	117.8	136.8	123.4	102.1	113.5	103.8	14
15	金澤市 Kanazawa-shi	26.90	3.12	30.02	1.61	0.52	—	2.13	28.51	3.64	—	32.15	89.6	10.4	75.6	24.4	—	88.7	11.3	—	94.4	5.6	85.7	14.3	93.4	6.6	109.3	133.1	111.5	112.4	125.9	123.2	110.0	132.1	112.3	15
16	富山市 Toyama-shi	33.33	3.12	36.45	1.53	0.52	—	2.05	34.86	3.64	—	38.50	91.4	8.6	74.8	25.2	—	90.6	9.4	—	95.6	4.4	85.8	14.2	94.7	5.3	97.0	78.1	95.3	162.9	138.5	156.3	99.2	84.7	97.8	16
17	岡山市 Okayama-shi	18.99	4.13	23.12	1.23	1.03	—	2.26	20.22	5.16	—	25.38	82.1	17.9	54.2	45.8	—	79.6	20.4	—	93.9	6.1	80.0	20.0	91.1	8.9	106.5	106.4	106.5	129.3	50.9	84.2	107.7	92.4	104.4	17
18	廣島市 Hiroshima-shi	20.45	2.50	22.95	1.24	0.65	—	1.89	21.69	3.15	—	24.84	89.1	10.9	65.5	34.5	—	87.3	12.7	—	94.3	5.7	79.3	20.7	92.4	7.6	101.8	94.4	100.9	144.2	80.0	107.4	103.8	91.2	102.1	18
19	吳市 Kure-shi	26.26	2.41	28.67	1.58	0.62	—	2.20	27.84	3.03	—	30.87	91.6	8.4	71.8	28.2	—	90.2	9.8	—	94.3	5.7	79.4	20.6	92.9	7.1	102.5	113.8	108.8	125.9	140.0	129.7	109.2	113.8	110.2	19
20	下關市 Shimonoseki-shi	18.28	3.19	21.47	1.01	0.75	—	1.76	19.29	3.94	—	23.23	85.2	14.8	57.4	42.6	—	83.1	16.9	—	94.8	5.2	80.9	19.1	92.4	7.6	94.5	105.9	96.1	127.6	145.0	134.7	96.0	112.4	98.6	20
21	和歌山市 Wakayama-shi	23.43	5.05	28.48	1.09	0.62	—	1.71	24.52	5.67	—	30.19	82.3	17.7	63.8	36.2	—	81.2	18.8	—	95.5	4.5	89.0	11.0	94.3	5.7	103.4	103.9	103.5	92.9	109.1	98.4	107.7	109.0	108.0	21
22	德島市 Tokushima-shi	23.80	5.22	29.02	1.40	0.96	—	2.36	25.20	6.18	—	31.38	82.0	18.0	59.4	40.6	—	80.3	19.7	—	94.4	5.6	84.5	15.5	92.5	7.5	104.4	100.6	103.7	119.0	152.0	131.3	105.2	107.1	105.6	22
23	福岡市 Fukuoka-shi	21.55	1.44	22.99	0.96	0.43	—	1.39	22.51	1.87	—	24.38	93.7	6.3	68.8	31.2	—	92.3	7.7	—	95.8	4.2	76.9	23.1	94.3	5.7	100.9	100.0	100.9	126.3	225.0	150.0	101.9	119.5	103.1	23
24	門司市 Moji-shi	16.77	2.47	19.24	0.78	1.03	—	1.81	17.55	3.50	—	21.05	87.1	12.9	43.0	57.0	—	83.4	16.6	—	95.6	4.4	70.6	29.4	91.4	8.6	102.3	119.7	104.4	104.2	150.0	128.0	102.4	127.8	106.2	24
25	熊本市 Kumamoto-shi	20.82	2.82	23.64	1.10	0.55	—	1.65	21.92	3.37	—	25.29	88.1	11.9	67.0	33.0	—	86.7	13.3	—	95.0	5.0	83.8	16.2	93.5	6.5	102.9	119.2	104.1	148.1	65.0	112.8	104.8	108.2	105.2	25
26	鹿兒島市 Kagoshima-shi	25.83	1.37	27.20	1.19	0.61	—	1.80	27.02	1.98	—	29.00	95.0	5.0	66.1	33.9	—	93.2	6.8	—	95.6	4.4	69.2	30.8	93.8	6.2	103.7	80.4	101.1	85.1	127.8	105.1	102.1	92.8	101.4	26
27	札幌區 Sapporo-ku	27.66	4.60	32.26	1.29	0.96	—	2.25	28.95	5.56	—	34.51	85.7	14.3	57.5	42.5	—	83.9	16.1	—	95.5	4.5	82.8	17.2	93.5	6.5	105.4	106.7	105.5	102.0	156.7	129.1	105.7	113.9	106.9	27
28	小樽區 Otaru-ku	25.63	6.29	31.92	1.33	0.98	—	2.31	26.96	7.27	—	34.23	80.3	19.7	57.6	42.4	—	78.8	21.2	—	95.1	4.9	86.5	13.5	93.3	6.7	110.0	108.5	109.7	109.2	162.5	125.7	110.5	114.4	111.3	28
29	函館區 Hakodate-ku	32.44	10.17	42.61	2.12	1.46	—	3.58	34.56	11.63	—	46.19	76.1	23.9	59.3	40.7	—	74.8	25.2	—	93.9	6.1	87.5	12.5	92.2	7.8	106.7	100.6	105.2	153.2	109.4	123.3	109.1	101.7	107.2	29
	總計 Totaux	22.10	3.67	25.77	1.28	0.79	0.00	2.07	23.38	4.46	0.00	27.84	85.8	14.2	61.9	38.0	0.1	84.0	16.0	0.0	94.5	5.5	82.4	17.6	92.6	7.4	104.9	102.9	104.6	119.5	106.5	118.3	105.6	105.1	105.5	

附言 第一、第二、第三、第四及第六ニ於ケル私生ニハ庶子ヲ含ム

Note. Dans les naissances illégitimes indiquées dans les rubriques Nos. 1–4 et No. 6 sont compris les enfants naturels reconnus.

出生ノ部

Naissances.

（大正二年）第五

(1913.) No. 5.

第五

No. 5.

各月ノ出生

Naissances par mois.

順序 Numéros d'ordre.	人口五萬以上ノ市及區 Grandes cités (shi et ku) de plus de 50,000 habitants.	一年平均一日生産千ニ付各月平均一日生産 Naissances vivantes journalières moyennes de chaque mois ramenant au 1,000 les naissances vivantes journalières moyennes d'une année.												一年平均一日死産千ニ付各月平均一日死産 Mort-nés journaliers moyens de chaque mois ramenant au 1,000 les mort-nés journaliers moyens d'une année.												一年平均一日出生千ニ付各月平均一日出生 Naissances journalières moyennes de chaque mois ramenant au 1,000 les naissances journalières moyennes d'une année.												順序 Numéros d'ordre.
		一月 Janvier.	二月 Février.	三月 Mars.	四月 Avril.	五月 Mai.	六月 Juin.	七月 Juillet.	八月 Août.	九月 Septembre.	十月 Octobre.	十一月 Novembre.	十二月 Décembre.	一月 Janvier.	二月 Février.	三月 Mars.	四月 Avril.	五月 Mai.	六月 Juin.	七月 Juillet.	八月 Août.	九月 Septembre.	十月 Octobre.	十一月 Novembre.	十二月 Décembre.	一月 Janvier.	二月 Février.	三月 Mars.	四月 Avril.	五月 Mai.	六月 Juin.	七月 Juillet.	八月 Août.	九月 Septembre.	十月 Octobre.	十一月 Novembre.	十二月 Décembre.	
1	東京市 Tokio-shi	1,445.8	1,161.5	1,441.4	803.2	757.9	725.1	736.5	932.0	1,026.6	1,026.2	1,058.6	888.4	1,168.8	1,076.7	945.7	878.9	948.7	918.9	1,020.1	999.3	995.7	951.7	1,008.0	1,088.5	1,425.9	1,155.4	1,405.7	808.6	771.7	739.0	756.9	936.8	1,024.4	1,020.9	1,054.9	902.8	1
2	京都市 Kioto-shi	1,427.4	1,285.1	1,380.8	874.8	771.0	691.7	792.5	874.5	981.7	978.0	1,101.2	857.7	1,078.0	802.7	1,174.5	914.0	899.0	958.9	1,000.5	739.5	973.9	1,805.0	973.9	1,160.0	1,406.0	1,256.0	1,362.3	877.1	778.8	707.9	805.0	866.4	981.2	997.8	1,093.5	876.0	2
3	大阪市 Osaka-shi	1,489.9	1,301.9	1,559.0	749.5	660.6	606.3	764.1	841.3	953.1	1,034.0	1,146.3	905.6	1,236.7	1,116.0	900.7	950.0	690.7	708.9	896.0	975.3	1,186.3	1,185.4	1,065.7	1,096.7	1,466.3	1,284.6	1,497.6	768.2	663.4	615.9	776.4	853.3	974.8	1,048.1	1,138.8	923.4	3
4	堺市 Sakai-shi	1,359.9	1,222.3	1,514.7	779.1	666.5	730.4	895.4	868.4	953.0	976.1	1,113.0	929.0	1,454.5	1,303.6	1,038.9	357.8	831.1	858.8	831.1	1,038.9	1,481.4	623.3	858.8	1,385.2	1,368.2	1,229.5	1,472.5	741.8	681.1	741.8	889.7	883.5	995.4	944.9	1,090.5	969.4	4
5	橫濱市 Yokohama-shi	1,476.1	1,179.1	1,478.7	780.8	755.4	707.6	742.6	892.9	1,027.5	1,047.0	1,084.6	882.5	1,070.4	1,064.8	1,101.4	1,041.9	837.7	849.6	1,085.9	1,023.8	1,234.3	930.8	929.7	837.7	1,445.1	1,170.4	1,449.8	800.6	761.7	718.4	768.8	902.9	1,043.3	1,038.1	1,072.7	882.9	5
6	橫須賀市 Yokosuka-shi	1,451.5	1,106.4	1,568.8	784.6	781.6	536.5	843.0	1,071.9	1,113.4	1,066.3	986.5	681.1	1,170.9	864.2	910.7	1,411.6	1,105.9	605.0	1,040.8	1,040.8	806.6	845.7	941.1	1,236.0	1,429.4	1,087.3	1,516.8	834.1	807.2	541.9	858.6	1,069.4	1,089.2	1,048.9	982.9	725.0	6
7	神戸市 Kobe-shi	1,468.7	1,322.0	1,712.0	707.1	687.8	559.2	741.3	891.5	963.3	1,053.2	1,072.7	829.8	993.0	913.8	812.5	746.3	735.1	759.6	967.2	1,534.6	1,319.3	1,238.0	906.2	1,057.5	1,429.3	1,288.2	1,687.5	710.4	691.7	575.8	760.0	944.7	992.7	1,068.5	1,058.8	848.6	7
8	長崎市 Nagasaki-shi	1,651.4	1,315.7	1,599.0	582.4	687.9	582.4	751.5	1,018.0	966.1	978.6	1,060.9	860.7	1,119.0	1,077.3	1,070.4	1,608.8	729.8	754.1	924.4	973.1	703.9	681.2	1,307.2	1,070.4	1,607.6	1,296.0	1,555.5	667.0	645.4	596.5	765.7	1,014.3	944.5	954.1	1,081.2	878.0	8
9	佐世保市 Saseho-shi	1,678.9	1,385.0	1,964.7	542.4	666.7	520.4	716.4	844.1	996.8	922.1	1,092.1	780.6	864.8	1,178.4	798.3	962.3	1,130.9	1,099.8	798.3	864.8	1,287.3	798.3	1,374.8	931.3	1,596.0	1,319.9	1,852.3	582.8	711.5	576.2	724.3	846.0	1,020.0	910.1	1,119.3	749.9	9
10	新潟市 Niigata-shi	1,407.8	1,269.6	1,295.2	793.5	726.9	566.0	860.0	1,008.5	1,047.7	1,213.3	1,079.1	742.3	1,326.7	1,101.6	1,077.9	342.7	912.1	942.5	1,077.9	746.3	1,113.8	1,575.4	856.8	912.1	1,403.1	1,259.8	1,282.5	767.3	737.7	587.9	872.7	993.2	1,051.3	1,234.3	1,066.2	752.2	10
11	名古屋市 Nagoya-shi	1,494.4	1,201.6	1,224.2	790.3	845.6	885.5	888.4	966.4	1,048.8	1,081.5	1,002.6	629.7	1,053.6	1,071.9	811.5	941.6	882.7	882.7	1,124.7	1,110.5	1,088.7	840.0	985.7	1,210.2	1,466.8	1,193.5	1,198.4	799.7	848.0	838.4	903.2	975.5	1,051.3	1,066.4	1,001.5	666.1	11
12	靜岡市 Shidzuoka-shi	1,370.2	917.7	1,138.2	845.0	784.6	736.5	751.4	1,049.8	1,210.4	1,094.0	1,221.8	872.9	713.6	1,086.3	1,070.4	1,106.1	713.6	921.7	535.2	1,070.4	1,474.7	1,248.8	1,106.1	981.2	1,331.9	927.4	1,134.2	860.2	780.4	747.3	738.8	1,051.0	1,225.8	1,103.0	1,215.1	879.3	12
13	仙臺市 Sendai-shi	1,416.6	1,158.7	1,525.0	760.9	747.6	784.1	762.5	796.2	996.5	1,113.9	1,081.5	859.7	1,350.3	717.6	1,188.2	1,227.8	864.2	887.2	864.2	972.2	781.3	918.2	1,116.2	1,184.2	1,412.8	1,130.2	1,503.2	791.1	755.1	787.5	769.1	807.6	982.6	1,101.2	1,083.7	877.5	13
14	福井市 Fukui-shi	1,489.7	1,340.0	2,077.0	688.3	809.3	791.9	780.6	787.8	925.1	873.8	865.9	580.1	1,144.7	1,448.4	899.4	1,351.9	408.8	929.4	1,226.5	572.4	844.9	735.9	1,267.4	1,226.5	1,461.9	1,348.8	1,982.1	741.7	777.0	802.9	816.6	770.5	918.6	862.7	898.2	632.2	14
15	金澤市 Kanazawa-shi	1,476.8	1,365.0	1,620.5	880.4	888.7	790.6	651.5	788.5	911.5	945.5	949.4	748.4	1,086.1	1,877.1	753.5	1,070.7	329.7	1,216.7	800.6	1,271.6	827.3	989.0	1,070.7	847.7	1,447.6	1,398.9	1,563.0	893.0	851.7	818.8	664.5	820.5	905.9	948.4	957.5	755.0	15
16	富山市 Toyama-shi	1,372.8	1,293.5	1,496.7	756.6	915.2	817.8	893.7	748.3	912.4	1,146.7	929.1	726.8	1,435.9	847.9	1,053.0	989.2	1,340.2	791.3	861.5	1,340.2	692.4	765.8	989.2	861.5	1,376.2	1,269.7	1,473.0	769.0	937.9	816.4	892.0	779.9	900.6	1,126.4	932.3	734.0	16
17	岡山市 Okayama-shi	1,740.5	1,316.0	2,065.2	597.3	539.0	496.7	753.3	883.2	1,013.5	967.7	899.4	727.4	1,463.5	1,104.7	997.8	549.9	798.3	756.1	931.3	731.7	1,787.2	1,130.9	1,031.1	731.7	1,715.9	1,297.0	1,970.3	593.0	562.1	519.7	769.2	869.8	1,082.2	982.2	911.0	727.6	17
18	廣島市 Hiroshima-shi	1,543.5	1,204.1	1,621.2	764.3	797.1	774.8	881.5	955.9	1,029.6	844.4	903.9	682.3	1,641.0	953.8	984.6	1,314.2	861.5	720.7	943.6	779.5	763.1	861.5	805.5	1,353.8	1,551.0	1,185.1	1,572.8	806.2	802.0	770.7	886.3	958.0	1,009.3	845.7	896.5	733.4	18
19	吳市 Kure-shi	1,740.9	1,412.1	1,744.5	539.7	660.8	664.5	735.4	906.0	1,064.7	980.6	965.5	600.4	1,200.5	1,329.1	1,292.9	1,002.0	646.4	572.5	1,200.5	1,062.0	906.5	877.3	954.2	969.6	1,702.3	1,406.2	1,712.2	572.7	659.8	657.9	768.7	917.1	1,053.4	973.2	964.7	626.8	19
20	下關市 Shimonoseki-shi	1,721.6	1,134.3	1,612.4	772.3	680.2	546.7	705.4	949.0	937.2	1,033.0	1,154.2	747.4	921.5	1,813.7	409.5	634.3	614.3	846.4	921.5	819.1	1,587.0	1,228.6	846.4	1,433.4	1,661.0	1,185.8	1,521.3	761.9	675.3	569.4	721.8	939.1	986.5	1,047.8	1,130.8	799.4	20
21	和歌山市 Wakayama-shi	1,434.1	1,593.9	1,707.5	247.9	675.2	697.7	864.9	993.3	963.0	1,010.0	1,009.1	825.9	1,297.9	1,334.4	1,761.5	—	927.1	862.2	1,297.9	1,019.8	574.8	1,390.7	766.4	741.7	1,426.4	1,579.2	1,710.6	238.9	689.5	707.0	889.5	994.8	940.9	1,031.6	995.3	821.1	21
22	德島市 Tokushima-shi	1,543.5	1,175.8	1,389.2	708.2	777.9	810.3	716.2	901.4	1,224.9	882.9	1,033.6	845.9	1,215.4	1,597.9	1,139.4	863.4	987.5	784.9	911.6	911.6	549.5	1,063.5	1,177.4	835.6	1,518.9	1,207.5	1,370.4	719.9	793.7	808.4	780.9	902.2	1,174.2	896.5	1,044.4	845.1	22
23	福岡市 Fukuoka-shi	1,638.2	1,108.9	1,530.8	705.7	648.7	746.8	870.7	956.0	1,052.6	984.5	1,070.2	688.6	847.7	1,251.4	1,412.9	1,168.0	471.0	1,168.0	659.4	1,224.5	584.0	376.8	1,168.0	1,695.5	1,588.5	1,117.0	1,525.1	732.0	638.6	770.8	858.6	971.3	1,025.9	949.9	1,075.8	745.9	23
24	門司市 Moji-shi	1,823.4	1,535.5	2,027.0	621.4	611.0	601.3	601.3	911.7	881.9	727.4	1,082.4	601.3	929.5	1,486.5	1,136.1	320.2	619.7	853.8	1,136.1	1,549.2	1,314.3	516.4	747.1	929.5	1,746.6	1,581.3	1,950.5	595.5	611.8	623.0	647.2	966.4	962.0	709.3	1,053.6	629.5	24
25	熊本市 Kumamoto-shi	1,854.3	1,217.3	1,944.6	712.2	599.0	780.0	557.9	713.8	1,034.4	943.6	992.0	689.2	941.9	1,042.9	1,177.4	608.3	1,059.7	365.0	1,883.9	1,648.4	973.3	471.0	973.3	824.2	1,794.9	1,205.9	1,894.6	678.7	629.0	753.0	644.3	774.7	1,030.4	912.8	990.8	698.0	25
26	鹿兒島市 Kagoshima-shi	1,729.0	1,271.4	1,593.5	606.7	657.7	480.0	687.4	845.2	933.0	993.5	1,010.0	1,200.0	973.1	2,046.9	389.2	502.8	778.5	905.0	973.1	1,167.7	905.0	1,167.7	1,005.5	1,265.0	1,682.0	1,319.6	1,518.7	600.2	580.8	506.4	695.8	865.2	981.6	1,004.4	1,094.1	1,204.0	26
27	札幌區 Sapporo-ku	1,434.3	1,135.7	1,493.3	863.0	1,048.5	952.1	690.0	835.2	999.0	921.4	1,060.0	576.5	1,301.0	1,296.4	975.8	1,075.5	780.6	1,008.3	910.7	1,170.9	672.2	910.7	873.8	1,040.8	1,425.6	1,146.2	1,459.6	876.9	1,031.0	955.8	704.3	857.1	977.7	920.7	1,047.9	606.7	27
28	小樽區 Otaru-ku	1,667.9	1,128.0	1,513.1	857.3	821.1	777.4	834.0	812.5	981.7	971.5	1,052.8	584.6	594.7	987.6	951.4	1,229.0	1,189.3	614.5	773.1	1,129.8	1,044.6	832.5	1,229.0	1,427.2	1,595.5	1,118.5	1,475.3	882.4	845.9	766.4	829.8	833.9	985.9	962.1	1,064.6	641.4	28
29	函館區 Hakodate-ku	1,356.0	1,101.8	1,181.6	848.2	890.0	891.7	926.1	1,019.3	1,047.0	1,067.4	1,062.6	618.4	894.7	1,228.3	1,324.1	776.6	966.3	887.5	1,181.0	966.3	887.5	787.3	739.6	1,359.9	1,320.3	1,111.6	1,192.7	842.6	895.9	891.4	945.8	1,015.2	1,034.7	1,045.7	1,037.5	671.2	29
	總計 Totaux	1,486.4	1,227.4	1,498.6	767.3	746.5	700.7	769.8	903.9	999.2	1,020.0	1,062.9	816.9	1,142.9	1,103.6	972.1	918.5	838.7	843.0	990.0	1,029.9	1,060.7	1,009.5	1,003.6	1,091.9	1,460.9	1,218.2	1,459.9	778.5	753.3	711.3	786.2	913.3	1,010.2	1,019.3	1,058.5	837.3	

出生ノ部（大正二年）第六

Naissances. (1913.) No. 6.

第六 懐孕ノ月數ニ依リ分チタル死産 No. 6.—Mort-nés par durée de la gestation.

順序 Numéros d'ordre.	人口五萬以上ノ市及區 Grandes cités (shi et ku) de plus de 50,000 habitants.	公生死産千中懐孕月數別 Proportion pour 1,000 des mort-nés légitimes par durée de la gestation.											私生死産千中懐孕月數別 Proportion pour 1,000 des mort-nés illégitimes par durée de la gestation.										
		四箇月未滿 Moins de 4 mois.	四箇月 4 mois.	五箇月 5 mois.	六箇月 6 mois.	七箇月 7 mois.	八箇月 8 mois.	九箇月 9 mois.	十箇月 10 mois.	十箇月以上 Plus de 10 mois.	不詳 Durée inconnue.	計 Total.	四箇月未滿 Moins de 4 mois.	四箇月 4 mois.	五箇月 5 mois.	六箇月 6 mois.	七箇月 7 mois.	八箇月 8 mois.	九箇月 9 mois.	十箇月 10 mois.	十箇月以上 Plus de 10 mois.	不詳 Durée inconnue.	計 Total.
1	東京市 Tokio-shi	3.6	22.7	42.9	81.9	150.3	182.5	194.8	318.9	2.4	—	1,000.0	4.2	24.9	53.3	94.9	164.1	205.7	185.6	266.6	0.7	—	1,000.0
2	京都市 Kioto-shi	2.0	13.7	56.6	68.4	109.4	199.2	173.8	373.0	3.9	—	1,000.0	—	23.6	60.8	74.3	131.8	179.1	202.7	327.7	—	—	1,000.0
3	大阪市 Osaka-shi	2.1	22.7	63.8	85.8	107.8	176.6	183.0	355.3	2.9	—	1,000.0	1.8	12.6	42.3	72.8	148.4	208.6	202.3	309.4	0.9	0.9	1,000.0
4	堺市 Sakai-shi	—	56.6	18.9	66.1	37.7	141.5	226.4	452.8	—	—	1,000.0	—	15.6	31.3	31.3	125.0	203.1	203.1	390.6	—	—	1,000.0
5	横濱市 Yokohama-shi	—	10.6	65.8	68.0	112.5	163.5	231.4	346.1	2.1	—	1,000.0	—	10.4	83.3	86.3	184.0	177.1	170.2	288.2	—	—	1,000.0
6	横須賀市 Yokosuka-shi	—	14.8	37.1	74.1	118.5	192.6	229.6	333.3	—	—	1,000.0	—	—	21.7	152.2	152.2	217.4	239.1	217.4	—	—	1,000.0
7	神戸市 Kobe-shi	—	16.0	72.2	82.2	170.3	174.4	168.3	316.6	—	—	1,000.0	—	31.4	72.5	74.9	159.4	202.9	193.2	260.9	4.8	—	1,000.0
8	長崎市 Nagasaki-shi	—	6.8	41.1	137.0	205.5	205.5	137.0	260.3	6.8	—	1,000.0	—	10.4	83.3	125.0	208.4	197.9	135.4	239.6	—	—	1,000.0
9	佐世保市 Saseho-shi	8.4	42.0	42.0	100.9	176.5	210.1	327.7	92.4	—	—	1,000.0	—	51.7	103.4	120.7	275.9	172.4	206.9	69.0	—	—	1,000.0
10	新潟市 Niigata-shi	—	—	26.6	88.5	203.5	221.2	212.4	247.8	—	—	1,000.0	—	—	69.0	137.9	172.4	275.9	137.9	206.9	—	—	1,000.0
11	名古屋市 Nagoya-shi	—	30.5	53.4	72.5	108.8	192.8	202.3	339.7	—	—	1,000.0	—	13.2	52.8	85.8	174.9	191.4	217.8	264.1	—	—	1,000.0
12	靜岡市 Shidzuoka-shi	—	87.4	97.1	126.2	213.6	97.1	135.9	242.7	—	—	1,000.0	—	103.5	34.5	137.9	103.5	137.9	206.9	275.8	—	—	1,000.0
13	仙臺市 Sendai-shi	—	27.6	41.4	82.8	110.3	186.2	213.8	337.9	—	—	1,000.0	—	55.5	41.7	55.5	250.0	166.7	180.6	250.0	—	—	1,000.0
14	福井市 Fukui-shi	10.1	—	10.1	50.5	121.2	232.3	212.1	363.7	—	—	1,000.0	—	66.7	—	22.2	88.9	422.2	66.7	333.3	—	—	1,000.0
15	金澤市 Kanazawa-shi	10.6	26.4	47.6	47.6	105.8	127.0	201.1	428.6	5.3	—	1,000.0	—	16.4	49.2	49.2	180.3	218.1	163.9	327.9	—	—	1,000.0
16	富山市 Toyama-shi	10.9	10.9	32.6	43.4	141.3	206.5	228.3	326.1	—	—	1,000.0	—	32.3	96.8	64.5	161.3	322.6	129.0	193.5	—	—	1,000.0
17	岡山市 Okayama-shi	—	31.3	125.0	125.0	104.2	135.4	145.8	333.3	—	—	1,000.0	—	24.7	148.1	37.0	160.5	185.2	234.6	209.9	—	—	1,000.0
18	廣島市 Hiroshima-shi	—	37.2	26.6	79.8	138.3	170.2	207.5	340.4	—	—	1,000.0	10.1	30.3	101.0	111.1	161.6	212.1	60.6	313.2	—	—	1,000.0
19	吳市 Kure-shi	—	16.4	65.6	92.9	98.4	163.9	240.4	300.5	21.9	—	1,000.0	—	13.9	69.4	55.6	166.7	180.6	194.4	319.4	—	—	1,000.0
20	下關市 Shimonoseki-shi	—	15.1	60.6	136.4	166.7	151.5	227.3	242.4	—	—	1,000.0	—	20.4	40.8	163.3	188.7	142.8	188.7	265.3	—	—	1,000.0
21	和歌山市 Wakayama-shi	—	—	74.1	49.4	246.9	135.8	135.8	358.0	—	—	1,000.0	—	—	21.7	43.5	130.4	260.9	130.4	413.1	—	—	1,000.0
22	德島市 Tokushima-shi	—	32.6	76.1	97.8	86.9	184.8	228.3	293.5	—	—	1,000.0	—	63.5	31.7	127.0	174.6	142.9	254.0	206.3	—	—	1,000.0
23	福岡市 Fukuoka-shi	—	—	11.6	34.9	162.8	209.3	220.9	360.5	—	—	1,000.0	—	—	76.9	76.9	230.8	51.3	256.4	307.7	—	—	1,000.0
24	門司市 Moji-shi	—	20.4	61.2	122.4	122.4	102.1	163.3	408.2	—	—	1,000.0	—	—	61.5	61.5	153.9	200.0	200.0	323.1	—	—	1,000.0
25	熊本市 Kumamoto-shi	—	14.9	29.9	74.6	238.8	164.2	283.6	179.1	14.9	—	1,000.0	—	—	30.3	151.5	303.1	181.8	90.9	242.4	—	—	1,000.0
26	鹿兒島市 Kagoshima-shi	—	—	37.5	37.5	125.0	150.0	237.5	412.5	—	—	1,000.0	—	—	24.4	170.7	146.4	243.9	146.3	268.3	—	—	1,000.0
27	札幌區 Sapporo-ku	9.6	38.5	48.1	153.9	76.9	144.2	269.2	250.0	9.6	—	1,000.0	—	13.0	—	39.9	220.8	220.8	272.7	233.8	—	—	1,000.0
28	小樽區 Otaru-ku	—	8.8	70.2	87.7	175.4	201.8	114.0	342.1	—	—	1,000.0	—	—	59.5	83.3	190.5	178.6	202.4	285.7	—	—	1,000.0
29	函館區 Hakodate-ku	—	25.7	76.9	128.1	215.4	292.3	133.3	133.3	—	—	1,000.0	—	—	104.4	141.8	268.7	216.4	141.8	126.9	—	—	1,000.0
	總計 Totaux	2.2	21.8	53.0	82.5	136.0	181.0	195.3	325.7	2.5	—	1,000.0	1.7	20.1	57.1	85.7	167.1	201.5	189.0	276.8	0.8	0.2	1,000.0

死産千中懐孕月數別 Proportion pour 1,000 des mort-nés par durée de la gestation.											順序 Numéros d'ordre.
四箇月未滿 Moins de 4 mois.	四箇月 4 mois.	五箇月 5 mois.	六箇月 6 mois.	七箇月 7 mois.	八箇月 8 mois.	九箇月 9 mois.	十箇月 10 mois.	十箇月以上 Plus de 10 mois.	不詳 Durée inconnue.	計 Total.	
3.8	23.5	46.7	86.6	155.3	191.0	191.5	299.8	1.8	—	1,000.0	1
1.2	17.8	58.2	70.6	117.6	191.8	184.4	356.4	2.5	—	1,000.0	2
2.0	18.2	54.3	80.1	125.7	190.7	191.5	335.1	2.0	0.4	1,000.0	3
—	41.2	23.5	52.9	70.6	164.7	217.7	429.4	—	—	1,000.0	4
—	10.5	72.5	75.1	139.7	168.6	208.2	324.1	1.3	—	1,000.0	5
—	11.0	33.2	93.9	127.1	198.9	232.0	303.9	—	—	1,000.0	6
—	23.0	72.3	78.9	165.4	187.3	179.6	291.3	2.2	—	1,000.0	7
—	8.3	57.8	132.2	206.6	202.5	136.4	252.1	4.1	—	1,000.0	8
5.7	45.2	62.2	107.3	209.0	197.7	288.1	84.8	—	—	1,000.0	9
—	—	35.2	98.6	197.2	282.4	197.2	289.4	—	—	1,000.0	10
—	24.2	53.2	77.4	133.0	192.2	208.0	312.0	—	—	1,000.0	11
—	90.9	83.3	128.8	189.4	106.1	151.5	250.0	—	—	1,000.0	12
—	36.7	45.9	73.4	156.0	178.9	201.8	307.3	—	—	1,000.0	13
6.9	20.8	6.9	41.7	111.1	291.7	166.7	354.2	—	—	1,000.0	14
8.0	24.0	48.0	48.0	124.0	148.0	192.0	404.0	4.0	—	1,000.0	15
8.1	16.3	48.8	48.8	146.3	235.8	203.2	292.7	—	—	1,000.0	16
—	28.3	135.6	84.8	129.9	158.2	186.4	276.8	—	—	1,000.0	17
3.5	34.8	52.3	90.6	146.3	184.7	156.8	331.0	—	—	1,000.0	18
—	15.7	66.7	82.4	117.6	168.6	227.4	305.9	15.7	—	1,000.0	19
—	17.4	52.2	147.8	178.9	147.8	208.7	252.2	—	—	1,000.0	20
—	—	55.1	47.2	204.7	181.1	183.9	378.0	—	—	1,000.0	21
—	45.1	58.1	109.7	122.6	167.7	238.7	258.1	—	—	1,000.0	22
—	—	32.0	48.0	184.0	160.0	232.0	344.0	—	—	1,000.0	23
—	8.8	61.4	87.7	140.4	157.9	184.2	359.6	—	—	1,000.0	24
—	10.0	30.0	100.0	260.0	170.0	220.0	200.0	10.0	—	1,000.0	25
—	—	33.1	82.7	132.2	181.8	206.6	363.6	—	—	1,000.0	26
5.5	27.6	27.6	105.0	138.2	176.8	270.7	243.1	5.5	—	1,000.0	27
—	5.0	65.7	85.9	181.8	191.9	151.5	318.2	—	—	1,000.0	28
—	15.2	88.1	130.7	287.1	261.4	136.8	130.7	—	—	1,000.0	29
2.0	21.2	54.6	83.7	147.9	188.8	192.8	307.1	1.8	0.1	1,000.0	

死亡ノ部

Décès.

(大正二年) 第一乃至第四

(1913.) Nos. 1—4.

順序 Numéros d'ordre.	人口五萬以上ノ市及區 Grandes cités (shi et ku) de plus de 50,000 habitants.	第一 人口ニ對スル死亡 No. 1.—Rapport du nombre des décès au chiffre de la population. 各性人口千ニ付死亡 Proportion des décès pour 1,000 de chaque sexe. 男 Hommes.	女 Femmes.	計 Total.	第二 體性 No. 2.—Sexe. 女百ニ付男ノ數 Nombre des hommes pour 100 femmes.	第三 配偶上ノ身分ニ依リ分チタル死亡 No. 3.—Décès par état civil. 各性死亡千中 Sur 1,000 décès de chaque sexe. 男 Hommes. 未婚者 Célibataires.	配生者偶存者スルノ Mariés.	配死獨偶亡者セシ者ノ Veufs.	離獨婚身者セシ Divorcés.	不詳 État civil inconnu.	計 Total.	女 Femmes. 未婚者 Célibataires.	配生者偶存者スルノ Mariées.	配死獨偶亡者セシ者ノ Veuves.	離獨婚身者セシ Divorcées.
1	東京市 Tokio-shi	18.95	20.26	19.57	106.6	614.9	232.8	83.4	14.7	54.2	1,000.0	581.3	196.4	167.2	15.4
2	京都市 Kioto-shi	18.52	19.62	19.05	99.8	593.9	270.3	88.3	20.8	26.7	1,000.0	559.3	184.9	211.3	20.0
3	大阪市 Osaka-shi	15.19	17.86	16.40	102.3	640.8	226.3	92.4	19.6	20.9	1,000.0	614.3	184.4	175.4	14.9
4	堺市 Sakai-shi	19.54	20.47	20.00	96.6	631.9	252.8	91.6	22.1	1.6	1,000.0	659.4	166.4	169.5	12.2
5	橫濱市 Yokohama-shi	18.13	19.26	18.66	107.3	643.7	205.3	97.4	16.4	37.2	1,000.0	625.9	186.6	140.5	12.4
6	橫須賀市 Yokosuka-shi	13.03	21.96	16.21	107.6	708.5	200.9	75.5	6.0	9.1	1,000.0	643.9	201.6	141.5	4.9
7	神戸市 Kobe-shi	17.61	18.93	18.23	105.1	627.3	241.7	93.3	19.2	18.5	1,000.0	610.0	190.0	163.7	17.2
8	長崎市 Nagasaki-shi	13.66	13.33	13.50	117.7	552.4	292.9	135.3	14.8	4.6	1,000.0	488.6	217.0	261.7	26.2
9	佐世保市 Sasebo-shi	10.49	13.87	11.88	107.7	576.4	286.3	121.8	15.5	—	1,000.0	579.2	237.5	164.6	18.7
10	新潟市 Niigata-shi	25.21	22.13	23.64	110.0	567.4	222.1	202.8	6.4	1.3	1,000.0	493.0	183.6	319.2	2.8
11	名古屋市 Nagoya-shi	14.38	16.18	15.23	98.6	584.4	265.8	122.5	19.3	8.0	1,000.0	546.3	198.4	217.0	28.2
12	靜岡市 Shidzuoka-shi	20.90	20.94	20.91	108.2	575.4	296.9	95.4	15.4	16.9	1,000.0	567.4	218.0	191.3	16.6
13	仙臺市 Sendai-shi	19.58	20.72	20.11	109.2	572.4	287.7	107.1	24.1	8.7	1,000.0	564.8	210.8	216.0	6.8
14	福井市 Fukui-shi	22.09	24.05	23.07	91.5	579.4	304.1	92.9	13.5	10.1	1,000.0	547.1	193.2	225.7	15.5
15	金澤市 Kanazawa-shi	20.58	22.08	21.33	93.5	547.9	338.8	83.5	27.3	2.5	1,000.0	547.9	186.2	250.4	12.4
16	富山市 Toyama-shi	23.16	24.58	23.88	90.6	572.7	259.9	163.0	2.9	1.5	1,000.0	525.3	273.9	196.8	2.7
17	岡山市 Okayama-shi	20.74	19.11	19.92	107.4	585.9	250.9	129.8	21.0	12.4	1,000.0	495.3	208.5	261.6	22.6
18	廣島市 Hiroshima-shi	18.65	20.14	19.34	106.6	529.0	340.3	81.3	46.8	2.6	1,000.0	494.4	302.4	129.4	70.8
19	吳市 Kure-shi	14.51	18.72	16.24	111.1	632.6	257.1	76.9	15.2	18.2	1,000.0	569.2	265.4	135.0	18.0
20	下關市 Shimonoseki-shi	13.83	14.25	14.03	110.1	572.9	302.1	106.3	12.5	6.2	1,000.0	529.8	238.6	185.8	22.9
21	和歌山市 Wakayama-shi	18.73	16.83	17.76	106.9	545.8	292.6	92.6	16.1	52.9	1,000.0	518.9	187.1	196.5	31.5
22	德島市 Tokushima-shi	21.47	21.42	21.45	95.2	493.5	321.7	122.3	21.8	40.7	1,000.0	448.8	195.3	286.7	8.3
23	福岡市 Fukuoka-shi	12.66	13.42	13.02	101.7	511.0	345.2	125.2	16.9	1.7	1,000.0	507.8	227.2	239.2	24.1
24	門司市 Moji-shi	14.02	14.79	14.36	118.8	605.7	274.4	101.6	12.2	6.1	1,000.0	589.4	200.5	188.4	21.7
25	熊本市 Kumamoto-shi	17.56	23.00	20.10	87.4	560.6	291.7	121.3	21.1	5.3	1,000.0	488.5	216.6	271.9	20.0
26	鹿兒島市 Kagoshima-shi	19.49	18.18	18.84	107.6	548.1	348.1	87.0	16.8	—	1,000.0	520.5	174.1	292.3	13.1
27	札幌區 Sapporo-ku	19.58	19.33	19.47	117.1	643.4	245.2	80.6	14.2	16.6	1,000.0	602.0	219.1	155.3	16.7
28	小樽區 Otaru-ku	21.88	16.45	19.17	133.7	642.9	218.9	58.5	38.3	41.4	1,000.0	689.2	177.6	127.8	25.6
29	函館區 Hakodate-ku	27.11	21.87	24.46	121.0	627.1	245.3	80.4	30.1	17.1	1,000.0	625.4	180.9	160.3	19.7
	總計 Totaux	17.55	19.01	18.23	104.9	608.7	249.6	94.4	18.4	28.9	1,000.0	577.7	198.1	184.0	17.3

依リ分チタル死亡 état civil. 各性千中 de chaque sexe. 不詳 État civil inconnu.	計 Total.	計 Total. 未婚者 Célibataires.	配生者偶存者スルノ Mariés.	配死獨偶亡者セシ者ノ Veufs.	離獨婚身者セシ Divorcés.	不詳 État civil inconnu.	計 Total.
39.7	1,000.0	598.6	215.2	124.0	15.0	47.2	1,000.0
24.5	1,000.0	576.5	227.6	149.9	20.4	25.6	1,000.0
11.0	1,000.0	627.7	205.6	133.5	17.2	16.0	1,000.0
1.5	1,000.0	641.3	208.8	131.2	17.1	1.6	1,000.0
34.6	1,000.0	635.1	196.2	118.2	14.5	36.0	1,000.0
8.1	1,000.0	677.4	201.2	107.3	5.5	8.6	1,000.0
19.1	1,000.0	618.9	216.5	127.6	18.2	18.8	1,000.0
6.5	1,000.0	523.1	258.0	193.4	20.0	5.5	1,000.0
—	1,000.0	577.7	262.8	142.4	17.1	—	1,000.0
1.4	1,000.0	531.9	203.8	258.2	4.7	1.4	1,000.0
10.1	1,000.0	565.2	231.8	170.1	23.8	9.1	1,000.0
6.7	1,000.0	571.5	259.0	141.5	16.0	12.0	1,000.0
2.1	1,000.0	568.8	250.9	159.2	15.6	5.5	1,000.0
18.5	1,000.0	562.6	246.2	162.2	14.5	14.5	1,000.0
3.1	1,000.0	547.9	260.0	169.7	19.6	2.8	1,000.0
1.3	1,000.0	547.8	267.3	180.7	2.8	1.4	1,000.0
12.0	1,000.0	542.2	230.5	193.3	21.8	12.2	1,000.0
3.5	1,000.0	512.2	322.0	104.5	58.2	3.1	1,000.0
12.4	1,000.0	602.6	261.1	104.4	16.5	15.4	1,000.0
22.9	1,000.0	552.4	271.8	144.1	17.5	14.2	1,000.0
66.0	1,000.0	532.6	241.6	142.9	23.6	59.3	1,000.0
60.9	1,000.0	470.6	256.9	206.5	14.9	51.1	1,000.0
1.7	1,000.0	509.4	286.7	181.7	20.5	1.7	1,000.0
—	1,000.0	598.2	240.6	141.3	16.6	3.3	1,000.0
3.0	1,000.0	522.1	251.7	201.6	20.5	4.1	1,000.0
—	1,000.0	534.8	264.3	185.9	15.0	—	1,000.0
6.9	1,000.0	624.3	233.2	115.0	15.3	12.2	1,000.0
29.8	1,000.0	641.3	201.2	88.2	32.8	36.5	1,000.0
13.7	1,000.0	626.3	216.2	116.5	25.4	15.6	1,000.0
22.4	1,000.0	593.6	224.4	138.1	18.1	25.8	1,000.0

順序 Numéros d'ordre.	年齡 Âge.	第四 年齡ニ依リ分チタル死亡 No. 4.—Décès par âge. 各性死亡千中 Sur 1,000 décès de chaque sexe. 1. 東京市 Tokio-shi. 男 Hommes.	女 Femmes.	計 Total.	2. 京都市 Kioto-shi. 男 Hommes.	女 Femmes.	計 Total.	3. 大阪市 Osaka-shi. 男 Hommes.	女 Femmes.	計 Total.
1	0 — 1	236.6	219.5	228.3	268.1	225.6	246.9	255.2	231.3	243.4
2	1 — 2	76.4	78.0	74.7	41.8	49.6	45.7	64.1	66.0	65.0
3	2 — 3	33.6	34.6	34.1	21.7	22.9	22.3	22.8	26.6	24.7
4	3 — 4	21.9	26.4	24.1	14.1	16.3	15.2	14.0	17.3	15.6
5	4 — 5	14.3	16.4	15.3	9.9	14.8	12.3	12.5	11.6	12.1
6	0 — 5	382.8	369.9	376.5	355.6	329.2	342.4	368.6	352.8	360.8
7	5 — 10	33.3	38.6	35.9	24.1	27.3	25.7	26.4	32.3	29.4
8	10 — 15	25.4	37.8	31.2	26.1	40.5	33.3	24.2	41.1	32.6
9	15 — 20	56.5	56.6	56.6	56.8	61.7	59.2	54.7	58.9	56.8
10	20 — 25	54.5	53.7	54.1	51.0	51.1	51.1	52.5	61.1	56.8
11	25 — 30	38.6	51.0	44.6	36.9	48.3	42.6	42.5	50.7	46.5
12	30 — 35	34.0	42.2	38.0	34.5	42.5	38.5	42.7	42.2	42.4
13	35 — 40	34.4	35.4	34.9	35.8	36.4	36.1	42.5	39.0	40.8
14	40 — 45	31.5	28.9	30.2	36.4	29.8	33.1	35.2	30.9	33.0
15	45 — 50	40.5	30.9	35.9	47.0	29.3	38.2	48.4	30.4	39.5
16	50 — 55	44.2	29.0	36.9	40.6	29.1	34.8	41.3	25.3	33.4
17	55 — 60	56.4	37.8	47.4	59.8	40.5	50.2	55.3	38.9	47.2
18	60 — 65	57.2	42.8	50.2	60.1	48.7	54.4	58.0	40.7	49.4
19	65 — 70	48.0	49.0	48.5	53.0	54.2	53.6	49.5	45.7	47.6
20	70 — 75	33.1	40.9	36.9	42.4	46.7	44.6	29.9	45.1	37.4
21	75 — 80	18.1	28.7	23.2	23.2	37.9	30.5	17.0	32.7	24.8
22	80 — 85	8.3	19.4	13.7	11.7	31.3	21.5	8.8	22.1	15.4
23	85 — 90	2.2	5.8	4.0	4.6	11.0	7.8	2.1	8.2	5.1
24	90 — 95	0.6	1.4	1.0	0.4	2.9	1.6	0.3	1.4	0.8
25	95 —	0.1	0.2	0.2	—	1.6	0.8	0.1	0.4	0.2
26	不詳 Âge inconnu	0.3	—	0.1	—	—	—	—	0.1	0.1
	計 Total	1,000.0	1,000.0	1,000.0	1,000.0	1,000.0	1,000.0	1,000.0	1,000.0	1,000.0

順序 Numéros d'ordre.	年齡 Âge.	第四 年齡ニ依リ分チタル死亡 No. 4.—Décès par âge. 各性死亡千中 Sur 1,000 décès de chaque sexe. 4. 堺市 Sakai-shi 男 Hommes.	女 Femmes.	計 Total.	5. 橫濱市 Yokohama-shi. 男 Hommes.	女 Femmes.	計 Total.	6. 橫須賀市 Yokosuka-shi. 男 Hommes.	女 Femmes.	計 Total.
1	0 — 1	287.5	251.9	269.4	269.5	260.2	265.0	326.3	315.4	321.1
2	1 — 2	55.3	116.0	86.2	84.8	82.3	83.6	66.5	73.2	69.7
3	2 — 3	31.6	22.9	27.2	34.0	34.3	34.2	43.8	42.3	43.1
4	3 — 4	17.4	10.7	14.0	17.0	26.6	21.6	28.7	29.2	29.0
5	4 — 5	12.6	6.1	9.3	14.4	14.6	14.5	22.6	17.9	20.3
6	0 — 5	404.4	407.6	406.1	419.7	418.0	418.9	487.9	478.0	483.2
7	5 — 10	30.0	16.8	23.3	31.1	39.9	35.4	33.2	35.8	34.5
8	10 — 15	1.6	26.0	14.0	20.2	36.8	28.2	19.6	27.6	23.5
9	15 — 20	52.1	59.5	55.9	51.6	48.6	50.1	61.9	48.8	55.6
10	20 — 25	33.2	48.9	41.1	45.5	45.8	45.7	77.0	56.9	67.4
11	25 — 30	34.8	38.3	36.5	34.0	52.6	43.0	34.7	66.7	50.1
12	30 — 35	31.6	53.4	42.7	35.4	42.4	38.8	36.3	48.8	42.3
13	35 — 40	30.0	32.1	31.0	34.9	40.2	37.5	37.8	29.3	33.7
14	40 — 45	36.3	24.4	30.3	34.0	26.6	30.4	21.2	34.1	27.4
15	45 — 50	47.4	35.1	41.1	37.7	30.0	34.0	39.3	13.0	26.6
16	50 — 55	39.5	29.0	34.2	49.0	23.5	36.7	37.8	16.3	27.4
17	55 — 60	74.2	33.6	53.6	50.1	32.5	41.6	28.7	32.5	30.5
18	60 — 65	64.8	42.8	53.6	46.1	35.6	41.0	40.8	27.6	34.5
19	65 — 70	60.0	36.7	48.1	39.8	36.2	38.1	21.2	21.1	21.1
20	70 — 75	30.0	24.4	27.2	40.3	31.9	36.3	13.6	22.8	18.0
21	75 — 80	19.0	51.9	35.7	17.8	28.5	22.1	6.0	16.3	11.0
22	80 — 85	9.5	24.4	17.1	7.7	19.2	14.0	1.5	16.3	8.6
23	85 — 90	1.6	10.6	6.2	3.3	7.4	5.2	—	4.9	2.3
24	90 — 95	—	4.5	2.3	1.9	3.7	2.5	1.5	3.2	2.3
25	95 —	—	—	—	0.4	0.3	0.3	—	—	—
26	不詳 Âge inconnu	—	—	—	—	0.3	0.2	—	—	—
	計 Total	1,000.0	1,000.0	1,000.0	1,000.0	1,000.0	1,000.0	1,000.0	1,000.0	1,000.0

附言 死亡中男女不詳ノモノハ總テ之ヲ除外シテ算出ス以下各表亦同シ Note. Dans les proportions des tableaux de décès, ne sont pas compris les décédés de sexe inconnu

第四年齢ニ依リ分チタル死亡

No. 4.—Décès par âge.

各性死亡千中

Sur 1,000 décès de chaque sexe.

順序 Numéros d'ordre.	年齢 Âge.	7. 神戸市 Kobe-shi. 男 Hommes.	女 Femmes.	計 Total.	8. 長崎市 Nagasaki-shi. 男 Hommes.	女 Femmes.	計 Total.	9. 佐世保市 Saseho-shi. 男 Hommes.	女 Femmes.	計 Total.	10. 新潟市 Niigata-shi. 男 Hommes.	女 Femmes.	計 Total.	11. 名古屋市 Nagoya-shi. 男 Hommes.	女 Femmes.	計 Total.
1	0— 1	249.3	222.2	236.1	177.0	169.0	173.4	234.0	247.9	240.7	268.3	224.6	247.5	271.3	233.5	252.3
2	1— 2	75.7	76.2	75.9	36.1	50.2	42.6	81.2	56.2	69.2	55.2	60.7	57.8	56.6	49.4	53.0
3	2— 3	34.3	31.6	32.9	29.7	31.6	30.6	31.0	22.9	27.1	24.4	28.3	26.2	27.3	31.7	29.5
4	3— 4	17.9	22.4	20.1	20.4	24.0	22.0	5.8	31.3	18.0	20.5	11.3	16.2	17.4	23.1	20.3
5	4— 5	13.7	18.5	16.1	9.3	12.0	10.5	19.4	18.8	19.1	10.3	12.7	11.4	15.4	12.1	13.7
6	0— 5	**390.9**	**370.9**	**381.1**	**272.5**	**286.8**	**279.1**	**371.4**	**377.1**	**374.1**	**378.7**	**337.6**	**359.1**	**388.0**	**349.8**	**368.8**
7	5—10	26.1	34.2	30.1	29.6	41.4	35.1	11.6	43.8	27.1	25.7	24.0	24.9	29.2	28.5	28.9
8	10—15	22.9	39.6	31.1	22.2	16.4	19.5	11.6	27.1	19.1	19.3	19.8	19.5	22.5	30.7	26.6
9	15—20	48.5	56.8	52.5	34.3	33.8	34.1	20.9	37.5	34.1	37.2	35.3	36.3	38.6	51.7	45.2
10	20—25	52.5	55.9	54.2	63.0	33.8	49.6	65.8	68.7	67.2	43.6	66.4	54.5	37.9	54.5	46.3
11	25—30	43.7	46.8	45.2	51.0	48.0	49.6	42.6	41.7	42.1	51.4	48.0	49.8	40.2	50.1	45.2
12	30—35	37.4	52.1	44.6	45.4	53.4	49.1	38.7	58.3	48.2	38.5	41.0	39.7	29.2	43.4	36.4
13	35—40	45.9	50.7	48.2	47.3	44.7	46.1	48.4	43.8	46.1	23.1	38.1	30.3	32.5	31.7	32.1
14	40—45	35.1	26.6	30.9	50.0	31.6	41.6	29.0	33.3	31.1	39.8	45.2	42.4	26.7	22.8	24.7
15	45—50	43.7	31.0	37.6	70.4	39.3	56.1	46.4	27.1	37.1	52.6	35.3	44.4	38.6	28.5	33.5
16	50—55	43.7	28.3	36.2	51.0	41.4	46.6	32.9	22.9	28.1	37.2	36.7	37.0	41.8	31.4	36.5
17	55—60	55.6	37.7	46.9	72.3	42.5	58.6	50.3	31.2	41.1	65.5	41.0	53.8	59.1	36.1	47.5
18	60—65	53.0	39.6	46.5	57.5	53.4	55.6	58.0	35.4	47.1	68.0	57.9	63.2	59.1	49.1	54.1
19	65—70	39.8	37.9	38.9	53.8	69.8	61.1	58.0	47.9	53.2	64.2	57.9	61.2	47.2	47.5	47.4
20	70—75	33.2	34.1	33.6	39.9	66.5	52.1	46.4	33.3	40.1	32.1	52.3	41.7	46.0	49.8	47.9
21	75—80	16.1	28.8	22.3	18.5	46.9	31.6	27.1	29.2	28.1	16.7	38.9	24.9	32.8	41.2	37.0
22	80—85	9.0	20.8	14.7	16.7	24.0	20.0	25.1	27.1	26.1	3.8	24.0	13.4	22.2	33.3	27.7
23	85—90	1.8	6.1	3.9	3.7	17.5	10.0	5.8	10.4	8.0	1.3	5.6	3.3	5.8	14.9	10.4
24	90—95	1.1	1.7	1.4	0.9	6.6	3.5	—	2.1	1.0	1.3	—	0.6	2.6	4.4	3.5
25	95—	—	0.3	0.1	—	1.1	0.5	—	2.1	1.0	—	—	—	—	0.6	0.3
26	年齢不詳 Âge inconnu	—	—	—	—	1.1	0.5	—	—	—	—	—	—	—	—	—
	合計 Total.	1,000.0	1,000.0	1,000.0	1,000.0	1,000.0	1,000.0	1,000.0	1,000.0	1,000.0	1,000.0	1,000.0	1,000.0	1,000.0	1,000.0	1,000.0

第四年齢ニ依リ分チタル死亡

No. 4.—Décès par âge.

各性死亡千中

Sur 1,000 décès de chaque sexe.

順序 Numéros d'ordre.	年齢 Âge.	12. 靜岡市 Shidzuoka-shi. 男 Hommes.	女 Femmes.	計 Total.	13. 仙臺市 Sendai-shi. 男 Hommes.	女 Femmes.	計 Total.	14. 福井市 Fukui-shi. 男 Hommes.	女 Femmes.	計 Total.	15. 金澤市 Kanazawa-shi. 男 Hommes.	女 Femmes.	計 Total.	16. 富山市 Toyama-shi. 男 Hommes.	女 Femmes.	計 Total.	17. 岡山市 Okayama-shi. 男 Hommes.	女 Femmes.	計 Total.	18. 廣島市 Hiroshima-shi. 男 Hommes.	女 Femmes.	計 Total.
1	0— 1	272.3	246.2	259.8	231.7	251.9	241.3	270.3	196.3	231.6	243.0	205.6	223.6	321.6	259.3	288.9	228.7	164.7	197.8	187.4	187.1	187.2
2	1— 2	75.4	69.9	72.7	68.5	74.8	71.6	42.2	34.0	37.9	45.4	41.0	43.1	66.1	37.3	50.9	45.7	27.9	37.1	78.5	64.0	71.5
3	2— 3	24.6	36.6	30.4	29.0	32.7	30.7	28.6	21.6	22.6	20.7	21.6	21.2	14.7	13.3	14.0	16.1	18.6	17.3	31.0	25.3	28.2
4	3— 4	24.6	23.3	24.0	16.4	16.8	16.6	13.5	20.1	17.0	12.4	20.1	16.4	13.2	14.6	14.0	14.8	23.9	19.2	22.4	23.2	22.8
5	4— 5	10.8	20.0	15.2	5.8	8.4	7.1	6.8	3.1	4.9	6.6	10.8	8.8	10.2	9.3	9.7	6.2	9.3	7.7	11.2	19.0	15.0
6	0— 5	**407.7**	**396.0**	**402.1**	**351.4**	**384.6**	**367.3**	**356.4**	**275.1**	**314.0**	**328.1**	**299.1**	**313.1**	**425.8**	**333.8**	**377.5**	**311.5**	**244.4**	**279.1**	**330.5**	**318.6**	**324.7**
7	5—10	20.0	34.9	27.2	22.2	31.6	26.7	45.6	37.1	41.2	34.7	33.6	36.7	38.2	37.2	37.7	21.0	27.9	24.3	34.3	26.0	30.3
8	10—15	13.8	28.3	20.8	22.2	30.6	26.2	20.3	55.6	38.7	17.4	48.7	33.6	27.9	54.5	41.8	14.8	31.9	23.1	17.8	29.5	23.5
9	15—20	32.3	41.6	36.7	53.1	51.6	52.4	54.4	97.4	78.3	51.2	70.3	61.3	41.1	67.8	55.1	51.9	81.0	65.9	54.1	70.3	62.0
10	20—25	61.5	54.9	58.3	59.9	53.8	56.9	50.7	57.2	54.1	49.6	42.5	45.9	33.8	55.9	45.4	39.6	58.4	48.7	55.4	61.2	58.2
11	25—30	35.4	56.6	45.5	46.3	28.4	37.8	15.2	51.0	33.9	35.5	40.2	37.9	30.8	41.2	36.3	54.4	42.5	48.7	39.6	49.9	44.6
12	30—35	32.3	41.6	36.8	32.8	40.1	36.2	35.5	46.4	41.2	26.8	33.2	31.6	22.0	53.2	38.4	33.3	43.8	41.0	52.1	45.0	48.7
13	35—40	38.5	24.9	31.9	39.6	34.7	37.3	35.5	47.9	42.0	38.8	27.8	33.2	26.4	35.9	31.4	51.9	49.1	50.6	44.9	40.1	42.5
14	40—45	20.0	18.3	19.2	32.8	29.5	31.2	32.1	18.5	25.0	38.8	24.7	31.6	30.8	26.6	28.6	45.7	31.9	39.1	33.0	24.6	28.9
15	45—50	50.8	28.3	40.0	43.4	33.7	38.8	28.7	17.0	22.6	39.7	30.2	34.7	36.7	27.9	32.1	45.7	41.2	43.5	36.9	37.3	37.1
16	50—55	30.8	34.9	32.8	31.9	33.7	32.7	37.2	9.3	22.6	42.1	28.6	35.2	41.1	25.3	32.8	51.9	30.5	41.6	47.5	28.1	38.1
17	55—60	64.6	25.0	45.6	53.1	37.9	45.8	43.9	35.6	39.5	48.8	45.6	47.1	60.2	45.2	52.3	58.1	50.5	54.4	61.3	39.4	50.7
18	60—65	47.7	43.3	45.6	75.3	50.6	63.5	65.9	43.3	54.1	78.5	48.7	63.1	58.8	27.9	42.6	71.7	59.7	65.9	59.4	50.6	55.1
19	65—70	50.8	56.6	53.5	60.8	46.4	53.9	59.1	46.4	52.5	70.3	57.2	63.5	57.3	46.5	51.6	58.2	51.8	52.5	58.7	52.1	55.5
20	70—75	46.2	41.6	44.0	36.7	59.0	47.4	65.9	54.1	59.7	55.4	53.3	54.3	42.6	47.9	45.4	37.1	57.1	46.7	38.9	56.3	47.3
21	75—80	27.7	23.3	25.6	18.3	24.3	21.2	21.9	47.9	35.5	28.1	51.8	37.9	8.8	34.6	22.3	30.9	55.8	42.9	15.2	40.8	27.6
22	80—85	16.9	28.3	22.4	15.4	22.1	18.6	21.9	34.0	28.2	14.1	41.7	28.3	10.3	22.6	16.8	18.6	29.2	23.7	14.5	19.7	17.0
23	85—90	1.5	11.6	6.4	4.8	4.2	4.5	3.4	18.5	11.3	4.1	12.4	8.4	5.9	12.0	9.1	3.7	8.0	5.8	4.6	7.7	6.1
24	90—95	1.5	10.0	5.6	—	2.1	1.0	1.7	4.6	3.2	—	4.6	2.4	1.5	4.0	2.8	—	4.0	1.9	1.3	2.1	1.7
25	95—	—	—	—	—	1.1	0.5	1.7	3.1	2.4	—	0.8	0.4	—	—	—	—	1.3	0.6	—	0.7	0.4
26	年齢不詳 Âge inconnu	—	—	—	—	—	—	—	—	—	—	—	—	—	—	—	—	—	—	—	—	—
	合計 Total.	1,000.0	1,000.0	1,000.0	1,000.0	1,000.0	1,000.0	1,000.0	1,000.0	1,000.0	1,000.0	1,000.0	1,000.0	1,000.0	1,000.0	1,000.0	1,000.0	1,000.0	1,000.0	1,000.0	1,000.0	1,000.0	1,000.0

第四年齢ニ依リ分チタル死亡

No. 4.—Décès par âge.

各性死亡千中

Sur 1,000 décès de chaque sexe.

順序 Numéros d'ordre.	年齢 Âge.	19. 呉市 Kure-shi. 男 Hommes.	女 Femmes.	計 Total.	20. 下關市 Shimonoseki-shi. 男 Hommes.	女 Femmes.	計 Total.	21. 和歌山市 Wakayama-shi. 男 Hommes.	女 Femmes.	計 Total.	22. 德島市 Tokushima-shi. 男 Hommes.	女 Femmes.	計 Total.	23. 福岡市 Fukuoka-shi. 男 Hommes.	女 Femmes.	計 Total.
1	0— 1	266.2	264.3	265.3	202.1	185.8	194.3	269.1	287.4	258.8	218.3	164.8	190.9	191.2	196.2	193.7
2	1— 2	73.9	69.7	71.9	47.9	39.0	43.7	47.1	45.6	46.4	49.5	36.0	42.6	71.1	43.0	57.2
3	2— 3	30.3	29.3	29.8	14.6	9.2	12.0	16.2	17.3	16.7	24.8	29.1	27.0	16.9	39.6	28.1
4	3— 4	25.3	18.0	21.9	22.9	16.0	19.7	7.3	11.0	9.1	8.7	20.8	14.9	23.7	24.1	23.9
5	4— 5	8.1	18.0	12.8	12.5	9.2	10.9	10.3	4.7	7.6	13.1	5.5	9.2	13.5	8.6	11.1
6	0— 5	**403.8**	**399.3**	**401.7**	**300.0**	**259.2**	**280.6**	**350.0**	**316.0**	**333.6**	**314.4**	**256.2**	**284.6**	**316.4**	**311.5**	**314.0**
7	5—10	25.3	41.6	33.0	45.8	39.0	42.6	25.0	22.0	23.6	23.3	29.1	26.3	30.4	34.4	32.4
8	10—15	17.2	30.4	23.4	25.0	45.9	34.9	11.8	34.6	22.8	16.0	31.9	24.1	8.5	27.5	17.9
9	15—20	61.8	45.0	53.8	50.0	59.6	54.6	38.3	51.9	44.8	42.2	49.9	46.2	42.3	31.0	36.7
10	20—25	64.7	88.9	76.2	54.2	73.3	63.3	42.7	50.3	46.3	37.8	47.1	42.6	45.7	29.3	37.5
11	25—30	47.6	60.7	53.8	33.3	59.6	45.9	39.7	31.4	35.7	36.4	52.6	44.7	27.1	41.3	34.1
12	30—35	48.6	57.4	52.7	43.8	66.5	54.6	38.3	42.5	40.3	52.4	24.9	38.8	38.8	39.6	39.2
13	35—40	43.5	42.7	43.2	39.6	52.8	45.8	48.5	39.3	44.1	18.9	37.4	28.4	40.6	41.3	41.0
14	40—45	35.4	28.1	32.0	37.5	18.4	28.4	26.5	33.0	29.6	34.9	34.6	34.8	30.4	31.0	30.7
15	45—50	33.4	27.0	30.4	52.1	25.2	39.3	47.1	37.7	42.6	30.6	27.7	29.1	45.7	24.1	35.0
16	50—55	36.4	28.6	30.4	31.2	29.8	30.6	39.7	39.3	39.5	58.2	30.5	44.0	49.1	48.2	48.6
17	55—60	34.4	13.5	24.5	58 3	39.0	49.1	73.5	44.0	59.3	64.0	40.2	51.8	54.1	49.9	52.0
18	60—65	39.5	25.9	33.0	81.2	52.8	67.7	58.8	39.3	49.4	58.2	62.3	60.3	62.6	56.8	59.7
19	65—70	39.5	38.2	38.9	56.3	52.8	54.6	57.4	56.6	57.0	67.0	65.1	66.0	71.1	63.7	67.4
20	70—75	33.4	29.3	31.4	43.8	59.6	51.3	57.4	64.5	60.8	56.8	62.3	59.6	72.8	70.6	71.7
21	75—80	23.3	21.4	22.4	22.9	29.8	26.2	25.0	42.5	33.4	40.8	62.3	51.8	47.4	56.8	52.1
22	80—85	5.1	12.4	8.5	16.7	25.2	20.7	14.7	36.2	25.1	30.6	45.7	38.3	15.2	32.7	23.9
23	85—90	4.1	11.2	7.5	8.3	9.2	8.7	4.1	14.2	9.1	16.0	23.5	19.9	5.1	10.3	7.7
24	90—95	2.0	3.4	2.7	—	2.3	1.1	1.5	4.7	3.0	1.5	13.9	7.8	1.7	—	0.9
25	95—	1.0	—	0.5	—	—	—	—	—	—	—	2.8	1.4	—	—	—
26	年齢不詳 Âge inconnu	—	—	—	—	—	—	—	—	—	—	—	—	—	—	—
	合計 Total.	1,000.0	1,000.0	1,000.0	1,000.0	1,000.0	1,000.0	1,000.0	1,000.0	1,000,0	1,000.0	1,000.0	1,000.0	1,000.0	1,000.0	1,000.0

第四年齢ニ依リ分チタル死亡

No. 4.—Décès par âge.

各性死亡千中

Sur 1,000 décès de chaque sexe.

順序 Numéros d'ordre.	年齢 Âge.	24. 門司市 Moji-shi. 男 Hommes.	女 Femmes.	計 Total.	25. 熊本市 Kumamoto-shi. 男 Hommes.	女 Femmes.	計 Total.	26. 鹿兒島市 Kagoshima-shi. 男 Hommes.	女 Femmes.	計 Total.	27. 札幌區 Sapporo-ku. 男 Hommes.	女 Femmes.	計 Total.	28. 小樽區 Otaru-ku. 男 Hommes.	女 Femmes.	計 Total.	29. 函館區 Hakodate-ku. 男 Hommes.	女 Femmes.	計 Total.	總計 Totaux. 男 Hommes.	女 Femmes.	計 Total.
1	0— 1	207.3	207.7	207.5	207.4	136.7	169.7	193.9	195.4	194.6	253.6	264.9	258.8	260.4	319.6	285.7	324.1	275.3	302.0	248.8	226.4	237.9
2	1— 2	63.0	62.8	62.9	54.5	53.8	54.1	58.0	70.6	64.1	77.0	73.5	75.4	43.6	49.7	46.2	51.2	71.8	60.5	66.1	65.0	65.6
3	2— 3	18.3	24.2	21.0	22.8	27.7	25.4	25.9	29.5	27.7	24.9	29.2	26.9	24.4	22.7	23.7	13.0	19.7	16.0	27.9	29.5	28.7
4	3— 4	18.3	26.6	22.1	17.6	18.4	18.0	16.8	18.1	17.4	11.8	8.3	10.2	12.7	18.5	15.2	10.6	12.8	11.6	17.8	21.5	19.6
5	4— 5	12.2	19.3	15.4	19.3	9.2	13.9	10.7	11.5	11.1	5.9	11.1	8.3	9.6	15.6	12.2	9.7	22.6	15.6	12.6	14.2	13.3
6	0— 5	**319.1**	**340.6**	**328.9**	**321.6**	**245.8**	**281.1**	**305.3**	**325.1**	**314.9**	**373.2**	**387.0**	**379.6**	**350.7**	**426.1**	**383.0**	**408.6**	**402.2**	**405.7**	**373.2**	**356.6**	**365.1**
7	5—10	30.5	60.4	44.2	28.1	27.7	27.9	24.4	24.6	24.5	24.9	38.8	31.3	23.4	34.1	28.0	18.7	31.5	24.5	29.1	34.4	31.7
8	10—15	24.4	33.8	28.7	17.6	27.7	23.0	16.8	19.7	18.2	28.4	45.8	36.4	24.4	54.0	37.1	14.6	32.4	22.7	22.5	37.2	29.7
9	15—20	48.8	55.6	51.9	36.9	61.4	50.0	33.6	46.0	39.5	67.5	59.6	63.9	57.4	46.9	52.9	34.9	52.1	42.7	51.9	56.4	54.1
10	20—25	48.8	50.7	49.7	63.3	50.7	56.6	45.8	50.9	48.3	67.5	61.0	64.5	69.1	55.4	63.2	41.4	55.1	47.6	52.1	54.9	53.5
11	25—30	61.0	53.1	57.4	28.1	46.1	37.7	56.5	44.3	50.6	51.0	55.5	53.0	58.5	44.0	52.3	41.4	44.2	42.7	40.3	49.3	44.7
12	30—35	50.8	36.2	44.2	31.6	44.5	38.5	32.1	39.4	35.6	22.5	51.3	35.8	49.9	27.0	40.1	40.6	46.2	43.1	36.9	48.5	40.2
13	35—40	67.1	72.5	69.5	28.1	55.3	42.6	62.6	47.6	55.4	43.8	37.5	40.9	51.0	35.5	44.4	43.1	45.2	44.0	38.6	38.5	38.5
14	40—45	50.8	36.2	44.2	38.7	33.8	36.1	44.3	27.9	36.4	35.6	19.4	28.1	53.1	31.2	43.8	52.8	29.5	42.3	34.4	28.6	31.6
15	45—50	52.8	36.2	45.2	54.5	30.7	41.8	48.9	24.6	37.2	49.8	27.7	39.6	44.6	22.8	35.2	56.1	26.5	42.7	43.8	30.3	37.2
16	50—55	38.6	26.6	33.1	43.9	33.8	38.5	41.2	42.7	41.9	45.0	26.4	36.4	49.9	41.2	46.2	47.1	26.5	37.8	43.1	28.6	36.0
17	55—60	52.8	26.6	40.8	52.7	38.4	45.1	67.2	27.9	48.3	48.6	38.8	44.1	53.1	32.7	44.4	65.0	41.3	54.3	56.4	37.8	47.3
18	60—65	48.8	29.0	39.7	59.8	59.9	59.8	77.9	50.9	64.9	40.3	40.2	40.2	44.6	35.5	40.7	47.1	37.4	42.7	57.3	43.4	50.5
19	65—70	34.6	38.6	36.4	84.4	76.8	80.3	47.3	55.8	51.4	49.8	40.2	45.4	29.8	38.4	33.4	40.6	47.2	43.6	49.3	48.1	48.7
20	70—75	46.7	58.0	51.9	54.5	64.5	59.8	39.7	64.1	51.4	30.8	30.5	30.7	28.7	32.7	30.4	25.2	28.6	24.5	36.6	44.1	40.2
21	75—80	18.3	29.0	23.2	31.6	49.2	41.0	35.1	39.4	37.2	13.0	16.7	14.7	5.3	28.4	15.2	15.5	25.6	20.0	19.7	33.1	26.2
22	80—85	6.1	14.5	9.9	14.1	30.7	23.0	12.2	41.1	26.1	5.9	15.3	10.2	3.2	8.5	5.5	5.7	25.6	14.7	10.7	23.5	16.9
23	85—90	—	2.4	1.1	7.0	13.8	10.7	3.0	16.5	9.5	2.4	6.9	4.5	1.1	2.8	1.8	1.6	5.9	3.5	3.1	8.6	5.8
24	90—95	—	—	—	3.5	6.1	4.9	4.6	8.2	6.3	—	1.4	0.7	1.1	—	0.6	—	2.0	0.9	0.8	2.5	1.7
25	95—	—	—	—	—	3.1	1.6	1.5	3.3	2.4	—	—	—	—	2.8	1.2	—	—	—	0.1	0.6	0.3
26	年齢不詳 Âge inconnu	—	—	—	—	—	—	—	—	—	—	—	—	1.1	—	0.6	—	—	—	0.1	0.0	0.1
	合計 Total.	1,000.0	1,000.0	1,000.0	1,000.0	1,000.0	1,000.0	1,000.0	1,000.0	1,000.0	1,000.0	1,000.0	1,000.0	1,000.0	1,000.0	1,000.0	1,000.0	1,000.0	1,000.0	1,000.0	1,000.0	1,000.0

死亡ノ部

Décès.

第五

各性一年平均
Décès journaliers moyens par sexe de chaque

順序 Numéros d'ordre.	人口五萬以上ノ市及區 Grandes cités (shi et ku) de plus de 50,000 habitants.	一月 Janvier.			二月 Février.			三月 Mars.			四月 Avril.			五月 Mai.		
		男 Hommes.	女 Femmes.	計 Total.	男 Hommes.	女 Femmes.	計 Total.	男 Hommes.	女 Femmes.	計 Total.	男 Hommes.	女 Femmes.	計 Total.	男 Hommes.	女 Femmes.	計 Total.
1	東京市 Tokio-shi	1,003.6	1,001.0	1,002.3	1,053.8	1,051.6	1,052.7	1,151.4	1,094.1	1,123.7	1,059.0	1,040.6	1,050.0	1,047.2	1,042.2	1,044.8
2	京都市 Kioto-shi	1,115.5	1,032.6	1,074.0	1,094.0	936.5	1,015.1	964.7	973.0	968.8	900.1	903.5	901.8	969.9	827.7	898.7
3	大阪市 Osaka-shi	1,066.2	1,014.7	1,040.8	976.1	922.1	949.4	959.9	956.4	958.2	913.3	910.3	911.8	974.5	942.7	958.7
4	堺市 Sakai-shi	1,134.6	1,078.6	1,106.1	906.1	636.9	769.2	1,190.4	952.7	1,069.6	1,018.7	780.2	897.4	948.6	773.0	859.3
5	横濱市 Yokohama-shi	1,088.6	976.3	1,008.6	995.8	996.2	996.0	1,228.7	1,133.0	1,182.5	1,181.9	1,159.4	1,171.1	1,088.6	1,023.7	1,031.4
6	横須賀市 Yokosuka-shi	1,316.1	1,608.2	1,456.8	1,516.2	1,377.8	1,449.5	1,049.4	1,435.9	1,235.5	992.4	969.4	981.3	978.2	880.7	931.2
7	神戸市 Kobe-shi	962.0	893.7	928.7	879.6	877.5	878.6	875.2	851.3	863.5	1,023.0	940.3	982.7	1,030.3	1,001.3	1,016.2
8	長崎市 Nagasaki-shi	862.1	1,078.6	961.5	1,123.6	1,009.5	1,071.1	916.6	860.3	890.7	902.1	835.9	871.7	1,080.3	924.5	1,008.7
9	佐世保市 Sasebo-shi	1,115.9	834.0	980.2	1,386.8	1,004.5	1,202.9	1,275.3	1,103.8	1,192.8	1,011.9	1,115.3	1,061.7	1,207.0	1,201.9	1,204.6
10	新潟市 Niigata-shi	997.6	1,180.7	1,084.8	870.2	1,123.1	990.6	1,194.0	914.7	1,061.0	1,327.6	1,099.8	1,219.1	1,012.7	1,180.7	1,092.7
11	名古屋市 Nagoya-shi	1,093.8	902.8	997.6	1,089.5	1,003.7	1,046.3	1,055.9	970.0	1,012.7	903.4	1,021.6	962.9	912.1	891.6	901.8
12	靜岡市 Shidzuoka-shi	1,105.0	862.0	988.2	842.3	954.4	896.1	923.8	901.2	912.9	767.4	749.0	758.6	1,394.8	1,116.7	1,261.2
13	仙臺市 Sendai-shi	1,216.1	1,153.8	1,186.3	1,107.3	892.9	1,004.8	1,284.3	1,141.4	1,216.0	951.3	859.0	907.1	1,000.1	1,253.1	1,121.1
14	福井市 Fukui-shi	1,193.3	855.3	1,016.8	1,123.0	906.7	1,010.0	1,093.9	909.9	997.8	1,007.0	902.6	952.5	974.6	928.1	950.3
15	金澤市 Kanazawa-shi	1,099.6	1,046.4	1,072.1	1,023.5	926.8	973.5	1,099.6	1,101.0	1,100.3	894.9	1,081.3	991.2	1,089.8	973.6	1,029.8
16	富山市 Toyama-shi	899.1	986.4	944.9	1,052.8	866.7	955.2	881.8	908.1	895.6	964.8	857.5	908.5	968.2	1,080.3	1,027.1
17	岡山市 Okayama-shi	1,091.6	985.1	1,040.2	886.2	1,125.3	1,001.5	960.6	875.6	919.6	887.3	1,034.1	958.1	960.6	985.1	972.4
18	廣島市 Hiroshima-shi	1,095.1	1,076.4	1,086.0	928.7	1,026.7	976.1	1,258.2	1,101.2	1,182.2	979.1	1,197.8	1,085.0	1,095.1	1,184.0	1,138.1
19	吳市 Kure-shi	953.4	1,139.0	1,041.3	1,134.7	1,099.7	1,118.1	1,287.1	1,192.0	1,242.0	911.3	999.1	952.8	1,036.8	940.3	991.1
20	下關市 Shimonoseki-shi	932.1	810.1	874.1	896.2	867.1	882.3	1,079.3	1,161.2	1,118.3	887.2	837.2	863.4	956.7	918.2	938.3
21	和歌山市 Wakayama-shi	1,194.7	870.1	1,037.8	1,437.8	1,291.3	1,367.0	1,090.8	1,240.4	1,163.1	286.3	229.6	258.9	917.7	925.6	921.5
22	德島市 Tokushima-shi	1,028.3	1,043.7	1,036.2	1,252.3	1,065.2	1,156.5	1,165.4	978.5	1,069.6	903.2	926.8	915.3	737.0	831.7	785.5
23	福岡市 Fukuoka-shi	1,135.6	1,134.9	1,135.2	1,367.5	807.7	1,090.0	1,155.5	851.1	1,004.6	699.9	1,109.9	903.2	916.4	911.9	914.2
24	門司市 Moji-shi	1,005.1	1,137.6	1,065.7	794.9	1,102.1	935.2	1,148.2	1,166.0	1,156.6	890.2	1,204.9	1,034.0	909.4	767.9	844.7
25	熊本市 Kumamoto-shi	972.6	1,049.0	1,013.4	1,076.8	1,041.3	1,057.8	1,034.6	1,067.1	1,052.0	791.2	803.6	797.8	848.4	994.7	926.5
26	鹿兒島市 Kagoshima-shi	1,366.2	947.3	1,164.4	995.1	1,177.3	1,082.9	826.9	966.7	894.2	594.4	559.4	577.5	916.8	928.0	922.2
27	札幌區 Sapporo-ku	1,046.3	620.6	850.1	1,251.1	831.7	1,057.8	725.4	1,012.5	857.7	994.7	1,096.9	1,041.7	948.6	1,159.5	1,045.8
28	小樽區 Otaru-ku	900.9	953.3	923.3	886.6	907.3	895.5	713.2	1,070.4	866.1	801.6	967.8	872.7	1,088.6	953.3	1,030.7
29	函館區 Hakodate-ku	870.4	810.4	843.3	783.6	807.5	794.4	985.2	984.1	984.7	958.7	861.4	914.7	918.2	949.3	932.3
	總計 Totaux	1,041.8	997.3	1,020.1	1,032.0	986.1	1,009.6	1,061.9	1,025.9	1,044.3	972.9	975.5	974.2	1,008.7	986.1	997.6

(大正二年) 第五

(1913.) No. 5.

月ニ依リ分チタル死亡
No. 5.—Décès par mois.

一日死亡千ニ付各月平均一日死亡
mois ramenant au 1,000 les décès journaliers moyens d'une année pour chaque sexe.

六月 Juin.			七月 Juillet.			八月 Août.			九月 Septembre.			十月 Octobre.			十一月 Novembre.			十二月 Décembre.			順序 Numéros d'ordre.
男 Hommes.	女 Femmes.	計 Total.	男 Hommes.	女 Femmes.	計 Total.	男 Hommes.	女 Femmes.	計 Total.	男 Hommes.	女 Femmes.	計 Total.	男 Hommes.	女 Femmes.	計 Total.	男 Hommes.	女 Femmes.	計 Total.	男 Hommes.	女 Femmes.	計 Total.	
973.9	991.8	982.5	979.9	978.4	979.2	1,007.3	1,017.6	1,012.3	1,040.3	1,050.9	1,045.4	855.8	893.3	874.0	853.3	864.0	858.5	977.4	977.7	977.6	1
876.0	847.2	861.6	964.7	1,040.4	1,002.6	1,058.3	1,177.9	1,118.2	1,013.0	1,252.1	1,132.7	990.7	941.8	966.2	1,007.6	965.2	986.4	1,047.9	1,094.9	1,071.4	2
863.6	889.0	876.1	1,066.2	1,076.5	1,071.3	1,188.2	1,268.7	1,228.0	1,113.3	1,152.6	1,132.7	986.8	975.8	981.4	861.3	865.3	863.3	1,020.3	1,012.5	1,016.4	3
1,057.1	947.3	1,001.3	1,023.0	1,330.2	1,179.2	1,094.4	1,563.9	1,334.7	961.0	1,300.3	1,133.5	818.4	755.0	786.2	903.4	798.7	850.2	930.0	1,042.6	987.3	4
936.4	933.6	935.1	1,008.1	1,063.8	1,034.9	943.6	958.1	950.6	961.0	971.2	965.9	885.9	856.1	871.5	827.7	967.5	895.1	950.4	961.8	955.9	5
845.4	1,507.9	971.8	871.5	727.5	802.2	853.7	995.5	922.0	992.9	652.8	828.9	764.8	919.0	839.0	827.0	613.3	724.1	1,031.6	727.5	885.1	6
881.9	879.6	880.8	986.9	1,118.7	1,051.2	1,114.1	1,340.5	1,224.5	1,170.5	1,071.7	1,122.3	1,052.0	1,079.6	1,065.4	939.6	1,021.2	979.4	1,073.8	910.0	993.9	7
845.7	902.2	871.7	1,003.9	1,181.3	1,085.4	949.4	1,129.9	1,032.3	947.2	1,048.2	993.6	1,134.9	963.0	1,055.9	1,071.2	1,021.6	1,048.4	1,167.6	1,040.0	1,109.0	8
635.4	988.5	805.4	842.6	1,177.4	1,003.8	979.3	932.1	956.6	753.1	988.5	866.4	911.0	883.1	897.5	941.3	659.0	805.4	956.5	1,103.8	1,027.4	9
734.1	876.4	801.8	1,224.3	848.1	1,045.2	1,103.4	1,197.4	1,148.1	1,187.0	1,202.9	1,194.6	574.4	715.1	641.4	765.3	687.4	728.2	997.6	981.2	989.8	10
1,044.2	956.1	999.8	1,124.1	1,208.7	1,166.7	1,063.5	1,137.9	1,101.0	977.7	1,079.4	1,028.9	775.9	925.2	851.1	950.3	967.6	959.0	1,014.3	936.4	975.1	11
1,123.1	1,194.4	1,157.3	815.1	920.8	865.9	905.7	1,155.9	1,025.9	804.9	971.7	885.0	978.2	1,155.9	1,063.2	917.2	850.2	885.0	1,394.8	1,155.9	1,280.0	12
833.8	1,064.1	943.9	920.6	967.7	943.1	1,045.6	918.1	984.3	916.0	923.1	919.4	681.9	992.6	830.4	892.5	897.4	894.9	1,147.9	918.1	1,038.0	13
822.1	771.0	795.4	994.4	1,128.3	1,064.3	895.0	1,128.8	1,016.8	1,007.0	1,297.2	1,158.7	974.6	964.5	969.3	965.9	1,128.3	1,050.7	954.7	1,078.7	1,016.8	14
1,025.6	949.6	986.4	948.9	718.8	827.6	905.0	978.6	940.4	955.2	1,024.9	991.2	982.8	928.1	954.5	834.6	1,062.5	952.3	1,138.5	1,210.2	1,175.5	15
1,054.1	1,116.4	1,086.8	985.5	1,362.2	1,183.2	1,262.1	1,017.7	1,133.9	1,036.2	889.8	959.4	1,054.7	782.9	912.0	982.6	1,100.2	1,044.3	864.5	1,017.7	944.9	16
947.5	921.0	934.7	946.0	985.1	964.9	1,018.8	1,000.7	1,010.1	1,203.1	1,034.1	1,121.6	1,135.2	860.0	1,002.5	857.2	1,147.2	997.0	1,091.3	1,063.3	1,077.9	17
955.0	881.3	919.3	986.4	1,018.4	1,001.9	1,064.0	1,018.4	1,042.0	1,003.2	932.6	969.0	784.4	836.3	809.5	939.0	872.7	906.9	900.9	852.8	877.7	18
1,034.4	889.6	965.8	893.8	1,072.8	978.6	1,013.0	1,231.7	1,116.6	972.8	875.9	926.9	786.5	675.5	733.9	899.0	752.7	829.7	1,085.0	1,125.8	1,104.0	19
760.4	920.9	836.8	1,251.0	864.2	1,066.9	760.4	1,107.2	925.5	1,647.6	948.8	1,315.0	1,079.3	1,188.0	1,131.1	583.0	1,116.2	836.8	1,152.9	1,243.2	1,195.4	20
787.3	1,128.7	952.3	1,108.2	1,277.4	1,189.9	1,229.4	1,147.8	1,189.9	1,168.0	1,186.1	1,174.1	1,160.1	907.1	1,037.8	840.9	860.8	850.6	796.5	944.2	867.9	21
832.4	741.5	785.8	1,234.0	1,108.9	1,169.9	959.8	1,190.5	1,078.0	1,080.3	1,095.3	1,088.0	1,045.5	1,125.2	1,086.3	761.5	825.7	794.4	1,011.2	1,060.0	1,036.2	22
967.6	887.6	903.2	1,135.6	993.0	1,064.9	876.6	1,094.3	984.5	988.2	1,005.2	996.6	836.7	993.0	914.2	967.6	1,130.8	1,048.5	976.2	1,114.6	1,044.8	23
840.8	969.8	899.7	1,172.6	938.5	1,065.7	1,411.9	1,052.3	1,247.6	1,384.8	1,087.4	1,248.9	765.8	967.0	857.7	791.3	784.7	765.5	861.5	881.6	870.7	24
876.7	1,177.4	1,037.2	1,303.6	1,189.4	1,216.0	993.3	994.7	994.1	684.2	1,140.0	927.5	1,096.7	940.5	1,018.4	1,111.9	934.5	1,017.2	1,200.2	723.5	945.8	25
1,114.5	919.0	1,020.3	952.7	1,005.3	978.1	1,150.5	1,237.4	1,192.3	1,058.8	1,378.5	1,212.8	826.9	1,024.7	922.2	1,114.5	879.0	1,001.1	1,078.6	986.0	1,034.0	26
1,052.3	1,046.2	1,049.5	1,046.3	1,012.5	1,030.7	1,227.6	1,061.5	1,151.7	836.1	945.0	886.3	892.8	1,094.1	985.6	879.3	877.5	878.5	1,116.0	1,224.8	1,166.1	27
1,111.9	916.0	1,028.1	1,013.5	1,103.8	1,052.2	1,426.4	1,053.7	1,266.9	1,267.1	1,088.8	1,190.8	750.7	853.0	794.5	1,034.4	950.5	998.5	1,001.0	1,170.7	1,078.6	28
1,047.7	1,052.8	1,050.0	1,157.3	1,227.2	1,188.9	1,080.8	1,215.6	1,141.8	1,136.6	1,136.5	1,136.6	1,061.7	1,042.0	1,052.8	948.8	873.3	914.7	1,033.0	1,018.8	1,026.6	29
934.3	944.0	939.0	1,016.0	1,044.2	1,029.8	1,061.3	1,119.2	1,089.6	1,049.3	1,079.6	1,064.1	913.5	932.0	922.6	891.7	905.9	898.6	1,014.7	999.9	1,007.5	

死亡ノ部

Décès.

第六原因乃至第八死亡原因番號ノ羅馬字數字ハ大分類ニ、亞剌比亞數字ハ中分類ニ、亞太字ハ小分類ヲ示ス

第六原因

No. 6.—Décès

各

順序 Numéros d'ordre.	人口五萬以上ノ市及區 Grandes cités (shi et ku) de plus de 50,000 habitants.	I. 傳染性病及全身病 Affections épidémiques et maladies générales.			II. 神經系ノ疾患 Affections du système nerveux.			III. 血行器ノ疾患 Affections de l'appareil circulatoire.			IV. 呼吸器ノ疾患 Affections de l'appareil respiratoire.			V. 消化器ノ疾患 Affections de l'appareil digestif.			VI. 泌尿器及生殖器ノ疾患 Affections de l'appareil génito-urinaire.		
		男 Hommes.	女 Femmes.	計 Total.	男 Hommes.	女 Femmes.	計 Total.	男 Hommes.	女 Femmes.	計 Total.	男 Hommes.	女 Femmes.	計 Total.	男 Hommes.	女 Femmes.	計 Total.	男 Hommes.	女 Femmes.	計 Total.
1	東京市 Tokio-shi	354.7	354.5	354.6	136.8	124.4	130.8	29.3	29.2	29.2	156.2	151.7	154.0	127.8	132.4	130.1	55.3	61.2	58.2
2	京都市 Kioto-shi	347.2	368.2	357.7	134.1	125.2	129.6	39.1	33.3	36.2	125.4	115.9	120.7	128.7	128.9	128.8	47.9	52.4	50.2
3	大阪市 Osaka-shi	315.9	323.9	319.9	136.8	119.1	128.1	41.1	42.8	41.9	144.3	129.3	136.9	151.8	146.4	149.2	49.3	60.1	54.6
4	堺市 Sakai-shi	285.9	284.0	285.0	164.3	174.0	169.2	30.0	35.1	32.6	148.5	123.7	135.9	150.1	143.5	146.7	41.1	42.8	41.9
5	橫濱市 Yokohama-shi	292.6	293.9	293.2	157.4	128.1	143.3	35.5	32.2	33.9	181.6	194.0	187.6	135.5	144.5	139.8	45.2	49.8	47.5
6	橫須賀市 Yokosuka-shi	264.4	226.0	245.9	161.6	159.4	160.5	22.7	19.5	21.2	191.9	243.9	216.9	134.4	167.5	150.4	42.3	53.7	47.8
7	神戸市 Kobe-shi	328.7	350.4	339.3	143.6	131.0	137.5	36.6	31.8	34.3	157.9	143.8	151.0	126.2	132.4	129.3	32.2	44.9	38.2
8	長崎市 Nagasaki-shi	294.7	249.7	274.0	147.3	126.5	137.8	29.7	28.4	29.1	161.3	166.8	163.8	139.0	157.0	147.3	44.5	42.5	43.6
9	佐世保市 Sasebo-shi	251.4	250.0	250.8	123.8	127.1	125.4	30.9	43.7	37.1	195.4	185.4	190.6	156.7	129.2	143.4	25.1	35.4	30.1
10	新潟市 Niigata-shi	241.3	265.5	252.9	216.9	199.2	208.5	34.7	36.7	35.6	139.9	130.0	135.2	206.7	176.6	192.3	25.7	36.7	30.9
11	名古屋市 Nagoya-shi	247.8	257.3	252.6	159.4	166.4	162.9	30.5	28.5	29.5	140.8	117.2	128.9	165.2	167.9	166.6	42.1	43.7	42.9
12	靜岡市 Shidzuoka-shi	293.9	291.2	292.5	136.9	128.1	132.7	32.3	31.6	32.0	149.2	124.8	137.5	146.2	161.4	153.5	35.4	33.3	34.4
13	仙臺市 Sendai-shi	283.8	289.8	286.7	197.9	158.1	178.8	27.0	32.7	29.7	150.6	144.4	147.6	147.7	142.2	145.1	29.0	41.1	34.8
14	福井市 Fukui-shi	255.1	296.8	276.8	165.5	165.4	165.5	16.9	26.3	21.8	160.5	129.8	144.5	182.4	176.2	179.2	47.3	47.9	47.6
15	金澤市 Kanazawa-shi	309.1	300.6	304.7	166.1	153.0	159.4	44.6	58.0	51.5	133.1	110.5	121.4	162.0	160.0	161.0	41.3	38.6	39.9
16	富山市 Toyama-shi	207.0	244.7	226.8	254.0	215.4	233.8	29.4	26.6	27.9	173.3	130.3	150.7	190.9	214.1	203.1	52.9	54.5	53.7
17	岡山市 Okayama-shi	332.5	316.1	324.6	128.6	112.9	121.0	48.2	34.5	41.6	136.0	106.3	121.6	134.7	144.8	139.6	34.6	53.1	43.5
18	廣島市 Hiroshima-shi	284.3	284.8	284.5	161.0	151.9	156.6	32.6	39.4	35.7	172.8	165.3	169.2	162.9	178.6	170.5	39.6	38.7	39.1
19	吳市 Kure-shi	259.1	270.0	264.3	147.8	128.2	138.5	31.4	40.5	35.7	164.0	158.6	161.4	154.9	162.0	158.2	36.4	46.1	41.0
20	下關市 Shimonoseki-shi	345.8	321.1	334.1	177.1	130.7	155.0	29.2	43.6	36.0	133.3	151.4	141.9	93.7	105.5	99.3	39.6	68.8	53.5
21	和歌山市 Wakayama-shi	269.1	295.6	281.9	157.4	160.4	158.8	38.2	25.1	31.9	129.4	111.6	120.8	191.2	177.7	184.7	22.0	56.6	38.8
22	德島市 Tokushima-shi	232.9	290.9	262.6	149.9	146.8	148.3	53.9	40.2	46.8	128.1	115.0	121.4	136.8	116.3	126.3	55.3	45.7	50.4
23	福岡市 Fukuoka-shi	323.2	308.1	315.7	154.0	137.7	145.9	40.6	22.4	31.6	155.7	122.2	139.1	111.7	129.1	120.3	35.5	58.5	46.9
24	門司市 Moji-shi	335.4	316.4	326.7	142.3	130.4	136.9	28.4	33.8	30.9	156.5	140.1	149.0	128.0	157.0	141.3	44.7	45.9	45.3
25	熊本市 Kumamoto-shi	309.3	318.0	313.9	158.2	118.3	136.9	29.9	49.1	40.2	175.7	150.5	162.3	149.4	164.4	157.4	31.6	53.7	43.4
26	鹿兒島市 Kagoshima-shi	329.8	246.3	289.6	160.3	187.2	173.3	22.9	34.5	28.5	146.5	152.7	149.5	164.9	156.0	160.6	38.2	70.6	53.8
27	札幌區 Sapporo-ku	287.9	263.5	276.7	187.2	172.0	180.2	34.4	41.6	37.7	135.1	122.0	129.1	175.3	190.0	182.1	40.3	36.1	38.3
28	小樽區 Otaru-ku	359.2	289.8	329.5	142.4	160.5	150.2	28.7	35.5	31.6	135.0	137.8	136.2	122.2	137.8	128.9	41.4	38.3	40.2
29	函館區 Hakodate-ku	259.9	252.7	256.7	183.6	169.1	177.1	56.9	46.2	52.0	103.2	120.9	111.2	170.6	165.2	168.2	39.8	58.0	48.0
	總計 Totaux	317.5	320.3	318.9	147.7	134.8	141.4	34.4	34.3	34.4	150.7	141.8	146.4	141.9	144.8	143.3	46.2	53.6	49.8

(大正二年) 第六

(1913.) No. 6.

Dans les numéros des causes de décès des tableaux Nos. 6–8, les chiffres romains indiquent *la Nomenclature très-abrégée*, et les chiffres arabiques en gros caractères, *la Nomenclature abrégée*.

(大分類) ニ依リ分チタル死亡

par cause (Nomenclature très-abrégée).

性死亡千中

Sur 1,000 décès de chaque sexe.

VII. 妊娠及産 Grossesse et État puerpéral.			VIII. 皮膚及運動器ノ疾患 Affections de la peau et des organes de la locomotion.			IX. 畸形及幼年 Vices de conformation et Premier âge.			X. 老年 Vieillesse.			XI. 外因ニ依ル死 Affections produites par des causes extérieures.			XII. 不明ノ診斷及不詳ノ原因 Diagnostic mal défini et Cause inconnue.			合計 Total.			順序 Numéros d'ordre.
男 Hommes.	女 Femmes.	計 Total.	男 Hommes.	女 Femmes.	計 Total.	男 Hommes.	女 Femmes.	計 Total.	男 Hommes.	女 Femmes.	計 Total.	男 Hommes.	女 Femmes.	計 Total.	男 Hommes.	女 Femmes.	計 Total.	男 Hommes.	女 Femmes.	計 Total.	
—	12.9	6.3	7.3	5.3	6.3	49.1	43.2	46.3	16.4	30.1	23.0	28.3	15.7	22.2	38.8	39.4	39.0	1,000.0	1,000.0	1,000.0	1
—	15.0	7.5	8.6	10.4	9.5	66.7	46.1	56.4	18.8	45.8	32.3	35.1	17.6	26.3	48.4	41.2	44.8	1,000.0	1,000.0	1,000.0	2
—	14.9	7.3	6.0	6.1	6.1	48.7	43.9	46.3	24.2	50.9	37.4	41.4	21.4	31.5	40.5	41.2	40.8	1,000.0	1,000.0	1,000.0	3
—	12.2	6.2	4.7	4.6	4.7	58.4	56.5	57.5	49.0	76.3	62.9	33.2	19.8	26.4	34.8	27.5	31.0	1,000.0	1,000.0	1,000.0	4
—	12.1	5.8	5.8	4.6	5.2	49.0	51.4	50.1	21.6	37.4	29.2	36.0	15.8	26.3	39.8	36.2	38.1	1,000.0	1,000.0	1,000.0	5
—	16.3	7.8	4.5	1.6	3.1	66.5	34.1	50.9	10.5	29.3	19.6	54.4	14.6	35.2	46.8	34.1	40.7	1,000.0	1,000.0	1,000.0	6
—	10.5	5.1	6.3	5.2	5.8	42.2	31.8	37.1	24.0	39.0	31.3	38.5	19.9	29.5	63.8	59.3	61.6	1,000.0	1,000.0	1,000.0	7
—	14.2	6.5	5.6	3.3	4.5	37.1	34.9	36.1	38.0	91.6	62.6	50.0	28.4	40.1	52.8	56.7	54.6	1,000.0	1,000.0	1,000.0	8
—	14.6	7.0	7.7	6.3	7.0	42.6	43.7	43.1	44.5	52.1	48.2	60.0	29.2	45.1	61.9	83.3	72.2	1,000.0	1,000.0	1,000.0	9
—	12.7	6.0	18.0	4.3	11.4	28.2	26.8	27.6	12.8	36.7	24.2	34.7	15.5	25.6	41.1	59.3	49.8	1,000.0	1,000.0	1,000.0	10
—	7.4	3.7	8.1	5.4	6.7	64.9	54.8	59.8	33.1	62.7	48.0	35.1	23.1	29.1	73.0	65.6	69.3	1,000.0	1,000.0	1,000.0	11
—	16.7	8.0	3.1	10.0	6.4	73.8	58.2	66.3	56.9	96.5	75.9	29.2	13.3	21.6	43.1	34.9	39.2	1,000.0	1,000.0	1,000.0	12
—	5.3	2.5	6.7	3.1	5.0	38.6	56.9	47.4	18.3	34.8	26.2	41.5	24.2	33.2	58.9	67.4	63.0	1,000.0	1,000.0	1,000.0	13
—	3.1	1.6	11.8	3.1	7.3	54.1	47.9	50.8	27.0	58.7	43.6	22.0	7.7	14.5	57.4	37.1	46.8	1,000.0	1,000.0	1,000.0	14
—	13.1	6.8	13.2	14.7	14.0	52.9	45.6	49.1	17.3	52.6	35.5	26.5	17.0	21.6	33.9	36.3	35.1	1,000.0	1,000.0	1,000.0	15
—	14.6	7.7	1.5	6.7	4.2	29.4	29.3	29.3	11.7	19.9	16.1	23.5	14.6	18.8	26.4	29.3	27.9	1,000.0	1,000.0	1,000.0	16
—	15.9	7.7	9.9	15.9	12.8	56.9	41.2	49.3	30.9	71.7	50.6	28.4	25.2	26.9	59.3	62.4	60.8	1,000.0	1,000.0	1,000.0	17
—	6.3	3.1	6.6	7.0	6.8	27.7	27.4	27.6	22.4	37.3	29.6	43.6	22.5	33.4	46.8	40.8	43.9	1,000.0	1,000.0	1,000.0	18
—	10.1	4.8	10.1	5.6	8.0	45.5	45.0	45.3	23.3	27.0	25.0	46.5	9.0	28.8	81.0	97.9	89.0	1,000.0	1,000.0	1,000.0	19
—	6.9	3.3	4.2	6.9	5.4	31.3	29.8	30.6	35.4	68.8	51.3	41.7	20.6	31.7	68.7	45.9	57.9	1,000.0	1,000.0	1,000.0	20
—	7.9	3.8	8.8	6.3	7.6	63.3	50.3	57.0	51.5	72.3	61.5	29.4	12.6	21.3	39.7	23.6	31.9	1,000.0	1,000.0	1,000.0	21
—	8.3	4.3	7.3	4.2	5.7	78.6	51.2	64.6	77.1	130.2	104.3	46.6	24.9	35.5	33.5	26.3	29.8	1,000.0	1,000.0	1,000.0	22
—	12.0	6.0	8.4	6.9	7.7	38.9	31.0	35.0	62.6	99.8	81.0	27.1	22.4	24.7	42.3	49.9	46.1	1,000.0	1,000.0	1,000.0	23
—	16.9	7.7	6.1	7.2	6.6	24.4	26.6	25.4	24.4	41.1	32.0	67.1	38.7	54.1	42.7	45.9	44.1	1,000.0	1,000.0	1,000.0	24
—	9.2	4.9	12.3	15.4	13.9	42.2	24.6	32.8	21.1	41.5	32.0	21.1	16.9	18.9	49.2	38.4	43.4	1,000.0	1,000.0	1,000.0	25
—	18.1	8.7	4.6	4.9	4.7	42.7	37.8	40.3	22.9	49.2	35.6	33.6	9.9	22.2	33.6	32.8	33.2	1,000.0	1,000.0	1,000.0	26
—	18.0	8.3	5.9	13.9	9.6	47.4	36.1	42.2	11.8	22.2	16.6	41.5	34.7	38.3	33.2	49.9	40.9	1,000.0	1,000.0	1,000.0	27
—	25.6	10.9	11.7	8.5	10.3	45.7	54.0	49.2	9.6	21.3	14.6	48.9	31.2	41.3	55.2	59.7	57.1	1,000.0	1,000.0	1,000.0	28
—	13.8	6.2	8.1	3.0	5.8	59.3	43.3	52.0	15.4	30.5	22.2	32.5	16.7	25.4	70.7	80.6	75.2	1,000.0	1,000.0	1,000.0	29
—	12.8	6.2	7.3	6.3	6.8	50.0	43.2	46.7	22.9	44.1	33.3	35.3	18.8	27.2	46.1	45.2	45.6	1,000.0	1,000.0	1,000.0	

死亡ノ部

Décès.

第七 (大正二年) (1913.)

No. 7.

第七 原因 No. 7.—Décès 各

(中分類)ニ依リ分チタル死亡 par cause (Nomenclature abrégée).

性別千中死亡 Sur 1,000 décès de chaque sexe.

原因 Causes.		1. 東京市 Tokio-shi.			2. 京都市 Kioto-shi.			3. 大阪市 Osaka-shi.			4. 堺市 Sakai-shi.			5. 横濱市 Yokohama-shi.			6. 横須賀市 Yokosuka-shi.			7. 神戸市 Kobe-shi.			8. 長崎市 Nagasaki-shi.			9. 佐世保市 Saseho-shi.			10. 新潟市 Niigata-shi.			死因番號 Numéros des causes de décès.
		男 Hommes.	女 Femmes.	計 Total.	男 Hommes.	女 Femmes.	計 Total.	男 Hommes.	女 Femmes.	計 Total.	男 Hommes.	女 Femmes.	計 Total.	男 Hommes.	女 Femmes.	計 Total.	男 Hommes.	女 Femmes.	計 Total.	男 Hommes.	女 Femmes.	計 Total.	男 Hommes.	女 Femmes.	計 Total.	男 Hommes.	女 Femmes.	計 Total.	男 Hommes.	女 Femmes.	計 Total.	
1.	腸窒扶斯 Typhus abdominal	12.4	11.4	11.9	12.1	10.8	11.5	17.1	11.5	14.3	3.2	—	1.6	15.0	5.6	10.4	13.6	14.6	14.1	11.6	9.1	10.3	5.6	3.3	4.5	3.9	6.2	5.0	6.4	4.2	5.4	1
2.	發疹窒扶斯 Typhus exanthématique	—	—	—	—	—	—	—	—	—	—	—	—	—	—	—	—	—	—	—	—	—	—	—	—	—	—	—	—	—	—	2
3.	瘧剌利亞 Malaria	0.2	0.1	0.1	0.2	0.2	0.2	0.1	0.2	0.1	—	—	—	—	0.6	0.3	—	—	—	0.3	0.3	0.3	—	—	—	—	—	—	—	1.4	0.7	3
4.	痘瘡 Variole	0.4	0.2	0.3	0.2	—	0.1	—	0.3	0.1	—	—	—	—	—	—	—	—	—	—	—	—	0.9	2.2	1.5	—	—	—	—	—	—	4
5.	麻疹 Rougeole	22.3	22.8	22.5	5.1	7.1	6.1	3.0	3.9	3.5	4.7	—	2.3	11.5	10.5	11.0	1.5	—	0.8	11.6	10.2	10.9	—	1.1	0.5	1.9	6.2	4.0	3.8	7.1	5.4	5
6.	猩紅熱 Scarlatine	0.9	0.7	0.8	0.4	0.7	0.6	0.1	0.4	0.2	—	—	—	0.9	0.6	0.8	—	—	—	0.5	0.6	0.5	1.8	—	1.0	—	—	—	—	—	—	6
7.	百日咳 Coqueluche	5.7	6.0	5.9	3.1	6.2	4.6	3.2	3.8	3.5	1.6	7.6	4.6	4.6	6.8	5.7	1.5	9.8	5.5	4.8	7.2	5.9	—	3.3	1.5	5.8	2.1	4.0	—	1.4	0.7	7
8.	實布垤利亞及格魯布 Diphtérie et Croup	8.8	8.5	8.7	7.3	8.4	7.8	7.3	6.8	7.1	11.0	7.6	9.3	6.3	12.4	9.3	7.6	1.6	4.7	8.2	7.8	8.0	4.6	10.9	7.5	7.8	2.1	5.0	2.6	9.9	6.0	8
9.	流行性感冒 Grippe	1.4	1.7	1.6	0.4	1.1	0.8	0.1	0.5	0.3	—	—	—	0.6	0.9	0.8	1.5	3.3	2.4	4.2	1.9	3.1	—	—	—	—	2.1	1.0	—	—	—	9
10.	虎列剌 Choléra asiatique	—	0.1	0.0	—	—	—	0.1	—	0.1	—	—	—	0.6	0.3	0.4	—	—	—	—	0.3	0.1	0.9	—	0.5	—	—	—	—	—	—	10
11.	赤痢 Dysenterie	5.6	5.8	5.6	8.2	11.2	9.7	2.5	1.4	1.9	—	—	—	1.2	—	0.6	—	—	—	9.2	10.5	9.9	10.2	6.5	8.5	5.8	4.2	5.0	—	—	—	11
12.	百斯篤 Peste	—	—	—	—	—	—	—	—	—	—	—	—	4.6	—	2.4	—	—	—	0.5	—	0.3	—	—	—	—	—	—	—	—	—	12
13.	肺結核 Tuberculose des poumons	172.1	170.4	171.3	145.1	152.1	148.6	127.2	143.5	135.3	132.7	131.3	132.0	145.0	140.8	143.0	129.9	110.6	120.6	147.1	151.8	149.4	161.3	123.2	143.8	108.3	106.3	107.3	97.6	128.5	112.3	13
14.	結核性腦膜炎 Méningite tuberculeuse	15.8	15.9	15.9	22.1	22.9	22.5	14.9	21.1	18.0	4.7	15.3	10.1	10.7	15.5	13.0	18.1	13.0	15.7	14.8	18.8	16.7	11.1	4.4	8.0	5.8	2.1	4.0	2.6	4.2	3.4	14
15.	腸結核 Tuberculose abdominale	20.7	34.4	27.4	23.0	40.5	31.8	22.2	38.1	30.1	15.8	33.6	24.8	14.4	31.2	22.5	21.2	11.4	16.5	20.3	41.6	30.7	18.5	21.8	20.0	17.4	8.3	13.0	1.3	11.3	6.0	15
16.	餘他ノ臟器ノ結核 Tuberculose d'autres organes	8.2	8.3	8.2	9.9	10.1	10.0	6.7	6.4	6.5	1.6	6.1	3.9	7.2	8.4	7.8	7.6	3.3	5.5	9.0	10.0	9.4	2.8	4.4	3.5	13.5	12.5	13.0	6.4	4.2	5.4	16
17.	癩 Lèpre	0.0	0.1	0.1	0.4	0.4	0.4	1.1	—	0.6	—	—	—	0.3	0.3	0.3	—	—	—	1.3	0.3	0.8	0.9	—	0.5	1.9	—	1.0	—	—	—	17
18.	黴毒 Syphilis	9.3	6.3	7.8	7.3	9.7	8.5	10.3	9.7	10.0	17.4	18.3	17.9	10.7	7.4	9.1	6.0	8.1	7.1	12.9	8.0	10.5	13.0	6.5	10.0	29.0	18.7	24.1	15.4	9.9	12.8	18
19.	餘他ノ傳染性病 Autres affections épidémiques	11.3	10.0	10.7	17.2	15.7	16.4	6.2	5.4	5.8	9.5	4.6	7.0	9.2	6.2	7.8	4.5	4.9	4.7	5.5	8.9	7.2	14.8	15.3	15.0	13.5	18.7	16.1	7.7	1.4	4.7	19
20.	二口蟲病 Distoma	0.0	0.1	0.1	—	—	—	0.1	—	0.0	—	—	—	—	—	—	—	—	—	—	—	—	—	—	—	—	—	—	1.3	—	0.7	20
21.	癌 Cancer	36.6	35.2	35.9	42.4	43.2	42.8	34.7	35.7	35.2	47.4	38.2	42.7	30.3	27.8	29.1	13.6	14.6	14.1	28.2	35.7	31.9	29.7	37.1	33.1	25.2	41.7	33.1	59.0	53.7	56.5	21
22.	癌以外ノ悪性新生物 Autres tumeurs malignes	0.9	1.0	1.0	1.5	1.5	1.5	0.9	1.2	1.1	—	1.5	0.8	1.2	0.9	1.0	—	—	—	0.5	0.3	0.4	0.9	—	0.5	—	—	—	1.3	1.4	1.3	22
23.	僂麻質斯性疾患 Rhumatisme	1.1	1.5	1.3	1.8	2.4	2.1	0.9	1.6	1.2	—	—	—	0.6	2.2	1.3	—	1.6	0.8	0.5	0.8	0.7	—	1.1	0.5	1.9	4.2	3.0	2.6	1.4	2.0	23
24.	脚氣 *Kakke* (Beri-beri)	16.0	10.5	13.4	31.8	18.3	25.0	53.1	28.2	40.8	33.2	18.7	28.3	13.0	11.8	12.4	33.2	26.0	29.8	33.5	21.6	27.7	13.0	4.4	9.0	3.9	12.5	8.0	25.8	18.4	22.2	24
25.	糖尿病 Diabète	1.5	0.8	1.2	1.5	1.8	1.7	1.9	0.9	1.4	—	1.5	0.8	—	1.2	0.6	—	—	—	1.1	1.7	1.4	2.8	2.2	2.5	1.9	2.1	2.0	1.3	7.1	4.0	25
26.	餘他ノ榮養變調ノ疾患 Autres maladies causées par le trouble de la nutrition	2.1	2.8	2.4	4.4	3.3	3.9	1.7	2.5	2.1	3.2	4.6	3.9	2.6	2.2	2.4	4.5	3.3	3.9	2.6	2.8	2.7	0.9	2.2	1.5	1.9	—	1.0	5.1	—	2.7	26
27.	餘他ノ全身病 Autres maladies générales	0.2	0.0	0.1	1.1	0.7	0.9	0.2	1.0	0.6	—	—	—	—	—	—	—	—	—	0.3	—	0.1	0.9	—	0.5	—	—	—	—	—	—	27
28.	急性及慢性アルコホル中毒 Alcoolisme (aigu ou chronique)	1.1	—	0.5	0.4	—	0.2	0.3	—	0.1	—	—	—	2.3	0.3	1.3	—	—	—	0.3	0.3	0.3	—	—	—	—	1.9	—	1.3	—	0.7	28
29.	腦膜炎 Méningite	54.2	56.4	55.3	38.0	46.5	42.2	43.4	49.3	46.3	77.4	100.8	89.3	77.0	67.8	72.5	104.2	110.6	107.3	54.3	64.8	59.4	49.1	58.9	53.6	42.6	64.6	53.2	102.7	96.0	99.5	29
30.	腦出血及腦軟化 Hémorragie cérébrale et Ramollissement du cerveau	59.2	50.4	54.9	68.7	56.2	62.4	61.1	45.7	53.5	63.2	47.3	55.1	60.8	43.3	52.4	37.8	35.8	36.8	61.9	42.9	52.7	56.5	45.8	51.6	52.2	41.7	47.1	79.6	65.0	72.6	30
31.	嬰兒ニ固有ナル痙攣 Eclampsie non puerpérale et Convulsions des enfants	1.3	1.3	1.3	0.4	0.9	0.7	0.4	1.6	1.0	—	—	—	0.9	2.2	1.5	1.5	4.9	3.1	1.1	1.7	1.4	0.9	—	0.5	1.9	—	1.0	2.6	2.8	2.7	31
32.	餘他ノ神經系ノ疾患 Autres affections du système nerveux	22.1	16.4	19.3	26.9	21.6	24.3	31.9	22.5	27.3	23.7	26.0	24.8	18.7	14.8	16.9	18.1	8.1	13.3	26.4	21.6	24.0	40.8	21.8	32.1	27.1	20.8	24.1	32.1	35.3	33.6	32
33.	心臟ノ器質的疾患 Maladies organiques du cœur	23.9	26.2	25.0	33.1	29.3	31.2	35.7	39.0	37.3	28.4	30.5	29.5	30.8	28.8	29.8	18.1	19.5	18.8	30.3	29.4	29.8	26.9	26.2	26.6	23.2	39.6	31.1	32.1	31.1	31.6	33
34.	餘他ノ血行器ノ疾患 Autres affections de l'appareil circulatoire	5.4	3.0	4.2	6.0	4.0	5.0	5.3	3.7	4.5	1.6	4.6	3.1	4.6	3.4	4.0	4.5	—	2.4	6.3	2.5	4.5	2.8	2.2	2.5	7.7	4.2	6.0	2.6	5.7	4.0	34
35.	急性氣管支炎 Bronchite aiguë	13.5	12.4	12.9	28.1	21.8	24.9	12.5	10.5	11.5	23.7	18.3	21.0	14.4	17.3	15.8	10.6	17.9	14.1	17.1	13.3	15.3	20.4	26.2	23.0	13.5	20.8	17.1	12.8	14.1	13.5	35
36.	慢性氣管支炎 Bronchite chronique	21.4	23.7	22.5	33.4	40.3	36.8	23.9	24.8	24.4	41.1	35.1	38.0	30.8	38.4	34.5	16.6	24.4	20.4	23.7	21.9	22.8	25.9	29.4	27.6	40.6	45.8	43.1	37.2	21.2	29.6	36
37.	肺炎及氣管支肺炎 Pneumonie et Broncho-pneumonie	100.4	98.4	99.4	36.0	30.9	33.4	88.1	79.9	84.0	74.2	56.5	65.2	113.0	125.6	119.1	149.6	182.1	165.2	101.5	96.4	99.0	75.1	81.8	78.2	125.7	104.2	115.4	60.3	67.8	63.9	37
38.	餘他ノ呼吸器ノ疾患 Autres affections de l'appareil respiratoire	21.0	17.2	19.1	28.0	22.9	25.5	19.8	14.2	17.0	9.5	13.7	11.7	23.3	12.7	18.2	15.1	19.5	17.2	15.6	12.2	13.9	39.9	29.4	35.1	15.5	14.6	15.1	29.5	26.8	28.2	38
39.	胃ノ疾患 Affections de l'estomac	15.8	19.5	17.6	23.4	20.7	22.1	21.4	24.9	23.1	37.9	21.4	29.5	14.7	18.9	16.7	15.1	9.8	12.5	22.9	24.4	23.6	22.2	31.6	26.6	25.2	25.0	25.1	42.4	36.7	39.7	39
40.	下痢及腸炎 Diarrhée et Entérite	81.8	85.1	83.4	65.6	74.0	69.8	96.1	94.3	95.2	96.4	106.9	101.7	94.0	96.8	95.4	90.6	120.3	105.0	72.2	77.3	74.7	48.2	60.0	53.6	67.7	66.7	67.2	100.1	74.9	88.1	40
41.	霍亂 Choléra européen	—	—	—	—	—	—	—	—	—	—	—	—	—	—	—	—	—	—	—	—	—	—	—	—	—	—	—	—	—	—	41
42.	十二指腸蟲病 Ankylostomiase	0.2	0.0	0.1	—	0.2	0.1	0.1	—	0.0	—	—	—	—	—	—	—	1.6	0.8	0.3	—	0.1	0.9	—	0.5	—	2.1	1.0	—	1.4	0.7	42
43.	蟲樣垂炎及腸骨窩蜂窩腐炎 Appendicite et Phlegmon de la fosse iliaque	2.8	2.4	2.6	2.7	3.3	3.0	2.5	2.2	2.4	—	—	—	2.0	0.6	1.3	3.0	1.6	2.4	2.6	0.8	1.8	8.3	5.4	7.0	11.6	2.1	7.0	7.7	—	4.0	43
44.	脫腸及腸管壅塞 Hernie et Obstruction intestinale	4.6	4.1	4.3	6.2	4.2	5.2	6.3	3.6	5.0	1.6	3.1	2.3	5.8	5.6	5.7	1.5	4.9	3.1	4.2	3.3	3.8	9.3	2.2	6.0	9.7	10.4	10.0	7.7	1.4	4.7	44
45.	肝臟硬化 Cirrhose du foie	2.6	1.2	2.0	5.1	2.0	3.5	3.5	2.4	3.0	4.7	1.5	3.1	1.7	1.2	1.5	—	—	—	2.9	0.8	1.9	6.5	1.1	4.0	3.9	—	2.0	3.8	2.8	3.4	45
46.	餘他ノ消化器ノ疾患 Autres affections de l'appareil digestif	8.4	6.6	7.5	10.6	9.9	10.3	8.4	6.5	7.4	4.7	4.6	4.7	6.3	5.9	6.1	3.0	4.9	3.9	8.2	7.2	7.7	15.8	27.3	21.0	13.5	12.5	13.0	18.0	18.4	18.2	46
47.	腹膜炎(産ニ因スルモノヲ除ク) Péritonite (puerpérale exceptée)	11.6	13.4	12.5	15.2	14.5	14.9	13.6	12.4	13.0	4.7	6.1	5.4	11.0	15.5	13.1	21.2	24.4	22.7	12.9	18.6	15.7	27.8	29.4	28.6	25.2	10.4	18.1	26.9	41.0	33.6	47
48.	腎臟炎及ブライト氏病 Néphrite et Maladie de Bright	53.3	55.2	54.3	45.1	45.9	45.4	47.7	52.1	49.9	41.1	36.7	38.8	43.8	42.1	43.0	42.3	45.5	43.9	29.5	37.1	33.2	42.6	31.6	37.6	25.2	31.2	28.1	24.4	32.5	28.2	48
49.	餘他ノ泌尿器及男子生殖器ノ疾患 Autres affections de l'appareil urinaire et des organes génitaux de l'homme	1.9	1.4	1.7	2.9	2.0	2.4	1.6	1.5	1.5	—	1.5	0.8	1.4	0.6	1.0	—	1.6	0.8	2.6	1.9	2.3	1.9	2.2	2.0	—	2.1	1.0	1.3	—	0.7	49
50.	婦人生殖器ノ疾患 Affections des organes génitaux de la femme	—	4.6	2.2	—	4.6	2.3	—	6.6	3.3	—	4.6	2.3	—	7.1	3.4	—	6.5	3.1	—	5.5	2.7	—	8.7	4.0	—	2.1	1.0	—	4.2	2.0	50
51.	產褥熱 Fièvre puerpérale	—	3.2	1.5	—	6.0	3.0	—	4.4	2.2	—	4.6	2.3	—	2.5	1.2	—	1.6	0.8	—	5.0	2.5	—	2.2	1.0	—	6.2	3.0	—	7.1	3.4	51
52.	餘他ノ産褥ニ因スル疾患 Autres maladies puerpérales	—	9.8	4.7	—	9.0	4.5	—	10.5	5.2	—	7.6	3.9	—	9.6	4.6	—	14.6	7.1	—	5.5	2.7	—	12.0	5.5	—	8.3	4.0	—	5.7	2.7	52
53.	皮膚及運動器ノ疾患 Affections de la peau et des organes de la locomotion	7.3	5.2	6.3	8.6	10.4	9.5	6.0	6.1	6.1	4.7	4.6	4.7	5.8	4.6	5.2	4.5	1.6	3.1	6.3	5.3	5.8	5.6	3.3	4.5	7.8	6.2	7.0	18.0	4.2	11.4	53
54.	畸形及先天性弱質 Vices de conformation et Débilité congénitale	42.5	36.3	39.5	54.3	39.2	46.8	43.1	38.2	40.7	49.0	47.3	48.1	42.1	45.8	43.9	58.9	30.9	45.4	34.8	27.7	31.3	34.3	30.5	32.6	36.8	39.6	38.1	24.4	26.8	25.6	54
55.	幼兒ニ固有ナル疾患 Affections spéciales au premier âge	6.6	6.9	6.8	12.4	6.8	9.6	5.5	5.7	5.6	9.5	9.2	9.3	6.9	5.6	6.3	7.6	3.3	5.4	7.4	4.1	5.8	2.8	4.3	3.5	5.8	4.2	5.0	3.8	—	2.0	55
56.	老衰 Sénilité	16.4	30.1	23.0	18.8	45.8	32.3	24.2	50.9	37.4	49.0	76.3	62.9	21.6	37.4	29.3	10.6	29.3	19.5	24.0	39.1	31.3	38.0	91.6	62.6	44.5	52.1	48.2	12.8	36.7	24.2	56
57.	自殺 Suicide	10.9	6.3	8.7	17.7	9.3	13.5	16.1	10.1	13.1	18.9	13.7	16.3	11.5	6.2	9.0	19.6	8.1	14.0	7.6	8.6	8.1	9.3	15.3	12.0	13.5	16.7	15.1	9.0	7.1	8.1	57
58.	中毒 Empoisonnement	0.9	0.8	0.8	2.0	0.4	1.2	2.1	0.6	1.3	1.6	—	0.8	1.4	0.3	0.9	—	—	—	0.8	1.4	1.1	3.7	2.2	3.0	1.9	—	1.0	2.6	—	1.3	58
59.	餘他ノ外因ニ依ル死 Autres violences extérieures	16.6	8.6	12.8	15.5	7.9	11.7	23.3	10.6	17.1	12.6	6.1	9.3	23.1	9.3	16.4	34.8	6.5	21.1	30.0	10.0	20.3	37.1	10.9	25.1	44.5	12.5	29.1	23.1	8.5	16.1	59
60.	不明ノ診斷 Diagnostic mal défini	30.3	31.4	30.9	44.4	33.1	41.3	34.0	35.3	34.7	31.6	27.5	29.5	34.0	31.6	32.8	37.8	21.1	29.7	46.4	40.4	43.5	42.6	51.2	46.6	33.7	60.4	49.1	34.6	56.5	45.1	60
61.	原因不詳 Cause inconnue	8.5	7.9	8.2	4.0	3.1	3.5	6.5	5.8	6.1	3.2	—	1.6	5.8	4.6	5.2	9.1	13.0	10.9	17.4	18.8	18.1	10.2	5.4	8.0	28.2	22.9	23.1	6.4	2.8	4.7	61
	總計 Totaux	1,000.0	1,000.0	1,000.0	1,000.0	1,000.0	1,000.0	1,000.0	1,000.0	1,000.0	1,000.0	1,000.0	1,000.0	1,000.0	1,000.0	1,000.0	1,000.0	1,000.0	1,000.0	1,000.0	1,000.0	1,000.0	1,000.0	1,000.0	1,000.0	1,000.0	1,000.0	1,000.0	1,000.0	1,000.0	1,000.0	

死亡ノ部

Décès.

第七 原因 各
No. 7.—Décès

原因 Causes.		11. 名古屋市 Nagoya-shi. 男 Hommes.	女 Femmes.	計 Total.	12. 靜岡市 Shidzuoka-shi. 男 Hommes.	女 Femmes.	計 Total.	13. 仙臺市 Sendai-shi. 男 Hommes.	女 Femmes.	計 Total.	14. 福井市 Fukui-shi. 男 Hommes.	女 Femmes.	計 Total.
1. 腸窒扶斯	Typhus abdominal	7.1	7.3	7.2	15.4	11.6	13.6	22.2	14.8	18.6	22.0	12.4	17.0
2. 發疹窒扶斯	Typhus exanthématique	—	—	—	—	—	—	—	—	—	—	—	—
3. 麻剌利亞	Malaria	—	—	—	—	—	—	—	—	—	—	—	—
4. 痘瘡	Variole	—	—	—	—	—	—	—	—	—	—	—	—
5. 麻疹	Rougeole	0.6	0.6	0.6	6.2	5.0	5.6	3.9	2.1	3.0	—	—	—
6. 猩紅熱	Scarlatine	0.3	—	0.2	1.5	1.7	1.6	—	—	—	—	—	—
7. 百日咳	Coqueluche	1.6	2.9	2.2	13.9	21.6	17.6	1.0	1.0	1.0	—	—	—
8. 實布垤利亞及格魯布	Diphtérie et Croup	4.8	5.7	5.3	13.9	5.0	9.6	6.7	6.3	6.6	11.8	6.2	8.9
9. 流行性感冒	Grippe	0.6	2.5	1.6	—	1.7	0.8	—	—	—	1.7	4.6	3.2
10. 虎列剌	Choléra asiatique	0.3	—	0.2	—	—	—	—	—	—	—	—	—
11. 赤痢	Dysenterie	2.3	3.8	3.0	3.1	3.3	3.2	7.7	1.0	4.5	—	—	—
12. 百斯篤	Peste	—	—	—	—	—	—	—	—	—	—	—	—
13. 肺結核	Tuberculose des poumons	129.0	126.7	127.8	153.9	121.5	138.3	134.2	127.5	131.0	113.2	163.8	139.6
14. 結核性腦膜炎	Méningite tuberculeuse	6.8	8.2	7.5	1.5	5.0	3.2	12.5	15.8	14.1	23.6	15.5	19.4
15. 腸結核	Tuberculose abdominale	11.9	26.6	19.3	6.1	28.3	16.8	15.4	27.4	21.2	32.1	52.6	42.8
16. 前他ノ臟器ノ結核	Tuberculose d'autres organes	6.8	7.3	7.0	13.9	6.6	10.4	4.8	5.3	5.1	3.4	3.1	3.2
17. 癩	Lèpre	1.0	—	0.5	—	—	—	1.0	—	0.5	1.7	—	0.8
18. 酸毒	Syphilis	5.5	2.9	4.1	9.2	10.0	9.6	18.3	19.0	18.6	1.7	—	0.8
19. 前他ノ傳染性病	Autres affections épidémiques	18.3	16.8	17.5	15.4	21.6	18.4	8.7	5.3	7.1	6.8	3.1	4.8
20. 二口蟲病	Distoma	—	—	—	—	—	—	—	—	—	—	—	—
21. 癌	Cancer	38.3	36.4	37.3	27.7	31.6	29.5	33.8	50.6	41.8	30.4	27.8	29.1
22. 癌以外ノ惡性新生物	Autres tumeurs malignes	2.3	0.3	1.3	—	3.3	1.6	1.9	—	1.0	—	—	—
23. 慢麻賀斯性疾患	Rhumatisme	0.6	2.2	1.4	1.5	1.7	1.6	1.0	2.1	1.5	—	—	—
24. 脚氣	*Kakke* (Beri-beri)	5.1	1.9	3.5	7.7	6.7	7.2	5.8	4.2	5.1	1.7	4.6	3.2
25. 糖尿病	Diabète	1.6	1.9	1.8	—	—	—	1.9	2.1	2.0	1.7	3.1	2.4
26. 前他ノ營養變調ノ疾患	Autres maladies causées par le trouble de la nutrition	2.9	3.2	3.0	1.5	5.0	3.2	1.9	5.3	3.5	3.4	—	1.6
27. 前他ノ全身病	Autres maladies générales	—	—	—	1.5	—	0.8	1.0	—	0.5	—	—	—
28. 急性及慢性アルコホル中毒	Alcoolisme (aigu ou chronique)	0.3	—	0.2	—	—	—	—	—	—	—	—	—
29. 腦膜炎	Méningite	78.8	88.7	83.8	44.6	61.6	52.7	80.1	88.2	81.6	69.2	85.0	77.5
30. 腦出血及腦軟化	Hémorragie cérébrale et Ramollissement du cerveau	58.5	59.3	58.9	67.7	46.6	57.5	82.0	49.5	66.5	49.0	47.9	48.4
31. 妊娠、產ニ因セサル子癇及小兒ノ痙攣	Eclampsie non puerpérale et Convulsions des enfants	1.9	1.3	1.6	—	—	—	—	1.0	0.5	—	1.5	0.8
32. 前他ノ神經系ノ疾患	Autres affections du système nerveux	20.2	17.1	18.7	24.6	20.0	22.4	35.7	24.2	30.2	47.3	30.9	38.8
33. 心臟ノ器質的疾患	Maladies organiques du cœur	28.3	23.1	25.7	32.3	26.6	29.6	28.2	27.4	25.2	15.2	26.3	21.0
34. 前他ノ血行器ノ疾患	Autres affections de l'appareil circulatoire	2.3	5.4	3.8	—	5.0	2.4	3.9	5.3	4.5	1.7	—	0.8
35. 急性氣管支炎	Bronchite aiguë	13.8	15.5	14.7	20.0	21.6	20.8	11.6	16.9	14.1	13.5	15.5	14.5
36. 慢性氣管支炎	Bronchite chronique	19.5	17.1	18.3	43.1	36.6	40.0	29.0	23.2	26.2	28.7	29.4	29.1
37. 肺炎及氣管支肺炎	Pneumonie et Broncho-pneumonie	85.5	67.2	76.3	69.2	50.0	59.9	89.8	90.6	90.2	84.5	52.5	67.8
38. 前他ノ呼吸器ノ疾患	Autres affections de l'appareil respiratoire	21.9	17.4	19.6	16.9	16.6	16.8	20.3	13.7	17.1	33.8	32.5	33.1
39. 胃ノ疾患	Affections de l'estomac	26.7	24.4	25.5	16.9	31.6	24.0	22.2	30.6	26.2	47.3	49.5	48.4
40. 下痢及腸炎	Diarrhée et Entérite	98.0	97.9	98.0	95.4	101.5	98.3	86.9	76.9	82.1	99.7	86.6	92.8
41. 霍亂	Choléra européen	—	—	—	—	—	—	—	—	—	—	—	—
42. 十二指腸蟲病	Ankylostomiase	—	—	—	—	—	—	—	—	—	—	—	—
43. 蟲樣垂炎及腸骨窩膿瘍炎	Appendicite et Phlegmon de la fosse iliaque	1.9	2.5	2.2	1.5	3.3	2.4	3.9	3.2	3.5	1.7	7.7	4.8
44. 脫腸及腸管塞栓	Hernie et Obstruction intestinale	7.4	3.8	5.6	4.6	5.0	4.8	4.8	9.5	7.1	5.1	4.6	4.8
45. 肝臟硬化	Cirrhose du foie	1.3	2.2	1.8	7.7	1.7	4.8	2.9	—	1.5	3.4	1.5	2.4
46. 前他ノ消化器ノ疾患	Autres affections de l'appareil digestif	7.7	8.3	8.0	7.7	5.0	6.4	12.5	8.4	10.6	13.5	9.3	11.3
47. 腹膜炎(產ニ因スルモノヲ除ク)	Péritonite (puerpérale exceptée)	22.2	28.8	25.5	12.3	13.3	12.8	14.5	13.7	14.1	11.8	17.0	14.5
48. 腎臟炎及ブライト氏病	Néphrite et Maladie de Bright	39.9	36.8	38.3	33.8	24.9	29.6	28.0	31.6	29.7	45.6	37.1	41.2
49. 前他ノ泌尿器及男子生殖器ノ疾患	Autres affections de l'appareil urinaire et des organes génitaux de l'homme	2.2	0.6	1.4	1.5	—	0.8	1.0	—	0.5	1.7	3.1	2.4
50. 婦人生殖器ノ疾患	Affections des organes génitaux de la femme	—	6.4	3.2	—	8.3	4.0	—	9.5	4.5	—	7.7	4.0
51. 產褥熱	Fièvre puerpérale	—	2.9	1.4	—	1.7	0.8	—	—	—	—	—	—
52. 前他ノ産褥及產ニ因スル疾患	Autres maladies puerpérales	—	4.4	2.2	—	15.0	7.2	—	5.3	2.5	—	3.1	1.6
53. 皮膚及運動器ノ疾患	Affections de la peau et des organes de la locomotion	8.0	5.4	6.7	3.1	10.0	6.4	6.8	3.2	5.1	11.8	3.1	7.3
54. 畸形及先天性弱質	Vices de conformation et Débilité congénitale	56.9	46.0	51.4	63.1	46.6	55.1	29.9	45.3	37.3	45.6	43.3	44.4
55. 幼兒ニ固有ナル疾患	Affections spéciales au premier âge	8.0	8.9	8.5	10.8	11.6	11.2	8.7	11.6	10.1	8.4	4.6	6.5
56. 老衰	Sénilité	33.1	62.7	48.0	56.9	96.5	75.9	18.3	34.8	26.2	27.0	58.7	43.6
57. 自殺	Suicide	11.2	9.5	10.4	15.4	5.0	10.4	22.2	12.6	17.6	13.5	4.6	8.9
58. 中毒	Empoisonnement	1.9	0.3	1.1	—	—	—	1.9	—	1.0	—	—	—
59. 前他ノ外因ニ依ル死	Autres violences extérieures	21.9	13.3	17.6	13.9	8.3	11.2	17.4	11.6	14.6	8.4	3.1	5.7
60. 不明ノ診斷	Diagnostic mal défini	63.0	54.2	58.6	36.9	29.9	33.6	49.2	61.1	54.9	54.0	30.9	42.0
61. 原因不詳	Cause inconnue	10.0	11.4	10.7	6.2	5.0	5.6	9.6	6.3	8.1	3.4	6.2	4.8
總計	Totaux	1,000.0	1,000.0	1,000.0	1,000.0	1,000.0	1,000.0	1,000.0	1,000.0	1,000.0	1,000.0	1,000.0	1,000.0

(大正二年) 第七ノ續

(1913.) Suite du No. 7.

死亡ヲ分チタル (中分類) ニ依リ
par cause (Nomenclature abrégée).

千中 死亡 性
Sur 1,000 décès de chaque sexe.

15. 金澤市 Kanazawa-shi. 男 Hommes.	女 Femmes.	計 Total.	16. 富山市 Toyama-shi. 男 Hommes.	女 Femmes.	計 Total.	17. 岡山市 Okayama-shi. 男 Hommes.	女 Femmes.	計 Total.	18. 廣島市 Hiroshima-shi. 男 Hommes.	女 Femmes.	計 Total.	19. 吳市 Kure-shi. 男 Hommes.	女 Femmes.	計 Total.	20. 下關市 Shimonoseki-shi. 男 Hommes.	女 Femmes.	計 Total.	死因番號 Numéros des causes de décès.
7.4	7.7	7.6	8.8	10.6	9.8	24.7	15.9	20.5	7.9	13.4	10.6	23.3	13.5	18.7	4.2	6.9	5.5	1
—	—	—	—	—	—	—	—	—	—	—	—	—	—	—	—	—	—	2
0.8	—	0.4	—	—	—	—	1.3	0.6	—	—	—	—	1.1	0.5	—	—	—	3
—	—	—	—	—	—	—	—	—	—	—	—	—	—	—	—	—	—	4
1.6	—	0.8	—	—	—	1.2	1.3	1.3	10.5	13.4	11.9	8.1	12.3	10.1	—	—	—	5
—	—	—	—	—	—	—	—	—	—	—	—	—	—	—	—	—	—	6
—	2.3	1.2	7.3	6.7	7.0	9.9	9.3	9.6	2.6	5.6	4.1	2.0	—	1.1	—	—	—	7
5.8	3.1	4.4	5.9	2.7	4.2	12.4	8.0	10.2	4.0	1.4	2.7	6.1	1.1	3.7	14.6	—	7.6	8
—	—	—	1.5	1.3	1.4	—	1.3	0.6	0.7	—	0.3	1.0	—	0.5	—	—	—	9
—	—	—	—	—	—	—	—	—	0.7	0.7	0.7	—	—	—	—	—	—	10
0.8	3.9	2.4	2.9	—	1.4	7.4	10.6	9.0	5.9	5.6	5.8	3.0	—	1.6	6.3	6.9	6.5	11
—	—	—	—	—	—	—	—	—	—	—	—	—	—	—	—	—	—	12
145.5	132.1	138.6	96.9	118.4	108.2	128.6	139.5	133.8	137.9	120.3	129.3	120.4	127.1	123.6	139.6	146.8	143.0	13
19.0	14.7	16.8	2.9	1.3	2.1	12.4	10.6	11.5	10.5	9.1	9.9	7.1	9.0	8.0	18.8	22.9	20.7	14
27.3	51.0	39.5	7.3	17.3	12.6	19.8	22.6	21.1	20.4	43.6	31.7	29.3	50.6	39.4	22.9	52.7	37.1	15
11.6	7.0	9.2	5.9	8.0	7.0	3.7	6.6	5.1	7.9	3.5	5.8	4.1	11.3	7.5	10.4	2.3	6.5	16
—	0.8	0.4	—	—	—	1.2	1.3	1.3	—	—	—	—	—	—	2.1	—	1.1	17
10.7	7.7	9.2	10.3	4.0	7.0	32.1	10.6	21.8	4.0	5.6	4.8	7.1	4.5	5.9	20.8	9.2	15.3	18
6.7	4.6	5.6	4.4	6.7	5.6	8.7	9.3	9.0	13.8	14.1	14.0	11.1	7.9	9.6	22.9	9.2	16.4	19
—	—	—	—	—	—	2.5	1.3	1.9	—	—	—	1.0	—	0.5	—	—	—	20
49.6	51.8	50.7	30.8	43.9	37.7	33.4	46.5	39.7	35.6	32.4	34.0	13.2	21.4	17.1	50.0	39.0	44.8	21
1.6	—	0.8	1.5	1.3	1.4	2.5	1.3	1.9	0.7	0.7	0.7	—	—	—	—	—	—	22
0.8	2.3	1.6	—	—	—	—	1.3	0.6	1.3	4.2	2.7	—	1.1	0.5	—	4.6	2.2	23
15.7	6.9	11.2	17.6	19.9	18.8	29.7	9.3	19.8	11.2	6.3	8.9	14.2	7.9	11.2	22.9	18.3	20.7	24
2.5	0.8	1.6	2.9	2.7	2.8	1.2	1.3	1.3	4.0	1.4	2.7	4.1	—	2.1	—	—	—	25
0.8	3.9	2.4	—	—	—	—	6.6	3.2	4.0	3.5	3.8	4.1	1.1	2.7	10.4	2.3	6.5	26
0.8	—	0.4	—	—	—	1.2	—	0.6	0.7	—	0.3	—	—	—	—	—	—	27
—	—	—	—	—	—	—	—	—	—	—	—	—	—	—	—	—	—	28
38.0	51.0	44.7	127.8	103.7	115.1	32.1	33.2	32.7	49.5	57.7	53.4	77.9	74.2	76.2	62.5	39.0	51.3	29
76.0	63.4	69.5	76.4	57.2	66.3	69.2	58.4	64.0	78.5	64.0	71.5	47.6	31.5	40.0	91.7	68.8	80.8	30
16.5	11.6	14.0	32.3	38.6	35.6	—	—	—	4.0	1.4	2.7	2.0	3.4	2.7	2.1	—	1.1	31
35.5	27.1	31.1	17.6	15.9	16.7	27.2	21.3	24.3	29.0	28.8	28.9	20.2	19.1	19.7	20.8	22.9	21.8	32
39.7	54.9	47.5	29.4	26.6	27.9	42.0	31.9	37.1	25.1	30.9	27.9	29.4	34.9	32.0	22.9	43.6	32.8	33
5.0	3.1	4.0	—	—	—	6.2	2.7	4.5	7.3	8.4	7.8	2.0	5.6	3.7	6.3	—	3.3	34
14.9	12.4	13.6	19.1	19.9	19.5	13.6	8.0	10.9	11.9	19.0	15.3	21.3	14.6	18.1	4.1	11.5	7.6	35
38.0	29.4	33.5	49.9	45.2	47.4	26.0	12.0	19.2	21.1	28.1	24.5	19.2	13.5	16.5	14.6	22.9	18.6	36
52.1	54.1	53.1	83.7	45.2	63.5	59.3	58.4	58.9	111.5	104.1	107.9	102.2	109.1	105.5	93.8	82.7	88.4	37
28.1	14.7	21.2	20.6	19.9	20.2	37.1	27.9	32.7	28.4	14.1	21.5	21.3	21.4	21.3	20.8	34.4	27.3	38
39.7	40.9	40.3	45.5	43.9	44.7	28.5	29.2	26.3	29.0	28.8	28.9	22.3	19.1	20.8	12.5	22.9	17.5	39
66.9	70.3	68.7	95.5	102.4	99.1	58.1	70.4	64.0	74.5	105.5	89.5	85.0	99.0	91.6	33.3	55.0	43.7	40
—	—	—	—	—	—	—	—	—	—	—	—	—	—	—	—	—	—	41
0.8	—	0.4	—	—	—	1.2	—	0.6	—	—	—	—	—	—	—	—	—	42
7.4	2.3	4.8	2.9	1.3	2.1	1.2	1.3	1.3	4.6	3.5	4.1	2.0	2.3	2.1	4.2	2.3	3.3	43
5.8	6.2	6.0	1.5	—	0.7	12.4	10.6	11.5	6.6	4.2	5.5	3.0	1.1	2.1	6.2	—	3.3	44
5.0	—	2.4	4.4	—	2.1	6.2	2.7	4.5	6.6	2.1	4.4	2.0	2.3	2.1	8.3	2.3	5.5	45
14.9	11.6	13.2	8.8	6.7	7.7	16.1	15.9	16.0	19.1	13.4	16.3	12.2	5.6	9.1	18.7	7.0	13.1	46
21.5	28.6	25.2	32.3	59.8	46.7	16.1	14.6	15.4	22.4	21.1	21.8	28.3	32.6	30.4	10.4	16.0	13.1	47
37.2	30.1	33.5	51.4	49.2	50.2	32.1	33.2	32.7	35.0	32.4	33.7	33.4	38.2	35.7	37.5	68.8	52.4	48
4.1	3.1	3.6	1.5	1.3	1.4	2.5	6.6	4.5	4.6	0.7	2.7	3.0	1.1	2.1	2.1	—	1.1	49
—	5.4	2.8	—	4.0	2.1	—	13.3	6.4	—	5.6	2.7	—	6.8	3.2	—	—	—	50
—	2.3	1.2	—	5.3	2.8	—	2.7	1.3	—	2.1	1.0	—	2.3	1.1	—	4.6	2.2	51
—	10.8	5.6	—	9.3	4.9	—	13.3	6.4	—	4.2	2.1	—	7.9	3.7	—	2.3	1.1	52
13.2	14.7	14.0	1.5	6.7	4.2	9.9	15.9	12.8	6.6	7.0	6.8	10.1	5.6	8.0	4.2	6.9	5.5	53
41.3	42.5	41.9	23.5	21.3	22.3	51.9	35.9	44.2	22.4	28.2	22.8	33.4	33.7	33.6	27.1	25.2	26.2	54
11.6	3.1	7.2	5.9	8.0	7.0	4.9	5.3	5.1	5.3	4.2	4.8	12.2	11.3	11.7	4.2	4.6	4.4	55
17.4	52.5	35.5	11.7	19.9	16.0	30.9	71.7	50.6	22.4	37.3	29.6	23.3	27.0	25.0	35.4	68.8	51.3	56
11.6	7.0	9.2	8.8	6.7	7.7	7.4	9.3	8.3	18.5	10.6	14.6	16.2	6.8	11.7	10.4	9.2	9.8	57
—	1.5	0.8	1.5	—	0.7	2.5	2.7	2.6	1.3	—	0.7	3.0	—	1.6	12.5	4.6	8.7	58
14.9	8.5	11.6	13.2	8.0	10.5	18.5	13.3	16.0	23.7	12.0	18.0	27.3	2.3	15.5	18.7	6.9	13.1	59
28.1	33.2	30.7	26.4	27.9	27.2	48.2	45.2	46.7	32.3	30.2	31.3	49.6	56.2	52.7	52.1	41.1	46.9	60
5.8	3.1	4.4	—	1.3	0.7	11.1	17.3	14.1	14.5	10.6	12.6	31.4	41.6	36.2	16.7	4.6	10.9	61
1,000.0	1,000.0	1,000.0	1,000.0	1,000.0	1,000.0	1,000.0	1,000.0	1,000.0	1,000.0	1,000.0	1,000.0	1,000.0	1,000.0	1,000.0	1,000.0	1,000.0	1,000.0	

死亡ノ部

Décès.

(大正二年) 第七ノ終

(1913.) Suite et fin du No. 7.

第七 原因
No. 7.—Décès
各 死亡ノ千中ニ依リ分チタル死亡 (中分類)
par cause (Nomenclature abrégée).
性 Sur 1,000 décès de chaque sexe.

原因 Causes.	21. 和歌山市 Wakayama-shi.			22. 徳島市 Tokushima-shi.			23. 福岡市 Fukuoka-shi.			24. 門司市 Moji-shi.			25. 熊本市 Kumamoto-shi.			26. 鹿兒島市 Kagoshima-shi.			27. 札幌區 Sapporo-ku.			28. 小樽區 Otaru-ku.			29. 函館區 Hakodate-ku.			合計 Total.			死因番號 Numéros des causes de décès.
	男 Hommes.	女 Femmes.	計 Total.	男 Hommes.	女 Femmes.	計 Total.	男 Hommes.	女 Femmes.	計 Total.	男 Hommes.	女 Femmes.	計 Total.	男 Hommes.	女 Femmes.	計 Total.	男 Hommes.	女 Femmes.	計 Total.	男 Hommes.	女 Femmes.	計 Total.	男 Hommes.	女 Femmes.	計 Total.	男 Hommes.	女 Femmes.	計 Total.	男 Hommes.	女 Femmes.	計 Total.	
1. 腸窒扶斯 Typhus abdominal	11.8	4.7	8.3	1.5	1.4	1.4	15.2	10.3	12.8	10.2	7.2	8.8	7.0	7.7	7.4	16.8	6.6	11.9	17.8	12.5	15.3	7.4	9.9	8.5	7.3	2.9	5.3	12.7	10.0	11.4	1
2. 發疹窒扶斯 Typhus exanthématique	—	—	—	—	—	—	—	—	—	—	—	—	—	—	—	—	—	—	—	—	—	—	—	—	—	—	—	—	—	—	2
3. 麻刺利亞 Malaria	—	1.6	0.8	—	—	—	—	—	—	—	—	—	1.8	—	0.8	1.5	—	0.8	2.4	—	1.3	1.1	—	0.6	—	—	—	0.2	0.2	0.2	3
4. 痘瘡 Variole	—	—	—	—	—	—	3.4	1.7	2.6	2.0	2.4	2.2	—	—	—	—	—	—	—	—	—	—	—	—	—	—	—	0.1	0.1	0.1	4
5. 麻疹 Rougeole	1.5	—	0.8	—	—	—	—	—	—	2.0	—	1.1	1.8	3.1	2.5	1.5	1.6	1.6	5.9	4.2	5.1	3.2	1.4	2.4	2.4	3.9	3.1	9.9	10.2	10.0	5
6. 猩紅熱 Scarlatine	1.5	—	0.8	—	—	—	—	—	—	8.1	4.8	6.6	10.5	10.8	10.7	6.1	13.1	9.5	3.5	1.4	2.6	4.2	11.4	7.3	2.4	4.9	3.6	4.1	5.4	4.7	6
7. 百日咳 Coqueluche	1.5	3.1	2.3	1.5	2.8	2.1	1.7	1.7	1.7	2.0	—	1.1	3.5	7.7	5.7	3.1	—	1.5	4.7	8.3	6.4	4.2	8.5	6.1	8.9	2.0	5.8	7.4	7.3	7.3	7
8. 實布垤利亞及格魯布 Diphtérie et Croup	5.9	22.0	13.7	1.5	2.8	2.1	6.8	3.4	5.1	2.0	—	1.1	1.8	1.5	1.6	—	—	—	1.2	1.4	1.3	3.2	1.4	2.4	1.6	1.0	1.3	1.0	1.2	1.1	8
9. 流行性感冒 Grippe	1.5	—	0.8	1.5	1.4	1.4	3.4	—	1.7	—	—	—	—	—	—	—	—	—	—	—	—	—	—	—	—	—	—	0.1	0.1	0.1	9
10. 虎列刺 Choléra asiatique	—	—	—	—	—	—	—	—	—	2.0	2.4	2.2	—	—	—	—	—	—	—	—	—	—	—	—	—	—	—	0.1	0.1	0.1	10
11. 赤痢 Dysenterie	1.5	1.6	1.5	23.3	23.5	23.4	5.1	6.9	6.0	2.0	—	1.1	1.8	3.1	2.5	7.6	11.5	9.5	—	1.4	0.6	—	—	—	0.8	—	0.4	4.6	4.8	4.7	11
12. 百斯篤 Peste	—	—	—	—	—	—	—	—	—	—	—	—	—	—	—	—	—	—	—	—	—	—	—	—	—	—	—	0.3	—	0.1	12
13. 肺結核 Tuberculose des poumons	130.9	116.3	123.8	109.1	126.0	117.8	133.7	91.2	112.6	132.1	140.1	135.8	144.1	167.4	156.6	149.6	105.1	128.2	133.9	129.0	131.6	126.5	129.3	127.7	121.0	128.8	124.6	145.3	146.9	146.1	13
14. 結核性腦膜炎 Méningite tuberculeuse	5.9	4.7	5.3	1.5	9.7	5.7	5.1	5.2	5.1	22.4	29.0	25.4	7.0	7.7	7.4	4.6	8.2	6.3	11.8	8.3	10.2	11.7	7.1	9.7	14.6	16.7	15.6	13.8	15.5	14.6	14
15. 腸結核 Tuberculose abdominale	14.7	36.2	25.1	13.1	24.9	19.2	11.8	34.4	23.0	10.2	31.4	19.9	28.1	23.1	25.4	22.9	19.7	21.4	16.6	16.6	16.6	8.5	12.8	10.3	11.4	21.6	16.0	19.3	34.0	26.5	15
16. 爾他ノ臟器ノ結核 Tuberculose d'autres organes	2.9	7.9	5.3	11.6	6.9	9.2	—	8.6	4.3	6.1	12.1	8.8	12.3	7.7	9.8	9.2	6.6	7.9	9.5	11.1	10.2	6.4	9.9	7.9	7.3	5.9	6.7	7.6	7.7	7.7	16
17. 癩 Lèpre	2.9	—	1.5	—	—	—	—	—	—	—	—	—	—	—	—	—	—	—	—	—	—	—	—	—	0.8	—	0.4	0.5	0.1	0.3	17
18. 徳毒 Syphilis	8.8	11.0	9.9	10.2	6.9	8.5	13.5	8.6	11.1	18.3	14.5	16.6	7.0	6.1	6.6	12.2	6.6	9.5	10.7	4.2	7.7	21.2	22.7	21.9	15.5	13.8	14.7	10.5	8.0	9.3	18
19. 爾他ノ傳染性病 Autres affections épidémiques	8.8	11.0	9.9	16.0	29.1	22.7	50.8	63.7	57.2	28.5	21.8	25.4	24.6	13.8	18.9	27.5	24.6	26.1	7.1	5.5	6.4	6.4	—	3.7	4.9	5.9	5.3	11.2	10.3	10.8	19
20. 二口蟲病 Distoma	—	—	—	1.5	—	0.7	—	—	—	—	—	—	—	—	—	—	—	—	—	—	—	—	—	—	—	—	—	0.1	0.0	0.1	20
21. 癌 Cancer	45.6	50.3	47.9	39.3	40.2	39.8	47.4	53.4	50.3	40.7	38.7	39.7	40.4	47.6	44.3	45.8	16.4	31.7	32.0	38.8	35.1	25.5	28.4	26.8	15.4	26.6	20.5	35.3	36.4	35.8	21
22. 癌以外ノ惡性新生物 Autres tumeurs malignes	1.5	1.6	1.5	—	2.8	1.4	—	—	—	2.0	—	1.1	1.8	1.5	1.6	1.5	6.6	4.0	1.2	1.4	1.3	—	—	—	—	1.0	0.4	1.0	1.0	1.0	22
23. 僂麻質斯性疾患 Rhumatisme	2.9	—	1.5	—	1.4	0.7	1.7	5.2	3.4	—	—	—	—	4.6	2.5	1.5	4.9	3.2	2.4	—	1.3	3.2	7.1	4.9	4.9	6.9	5.8	1.1	1.9	1.5	23
24. 脚氣 *Kakke* (Beri-beri)	11.8	15.7	13.7	—	—	—	16.9	6.9	11.9	32.5	4.8	19.9	7.0	1.5	4.1	12.2	3.3	7.9	22.5	15.2	19.2	123.3	28.4	82.7	35.8	9.8	24.0	25.6	14.3	20.1	24
25. 糖尿病 Diabète	—	1.6	0.8	1.5	1.4	1.4	1.7	5.2	3.4	2.0	—	1.1	3.5	1.5	2.5	—	—	—	1.2	—	0.6	—	4.3	1.8	0.8	1.0	0.9	1.5	1.3	1.4	25
26. 爾他ノ營養變調ノ疾患 Autres maladies causées par le trouble de la nutrition	7.4	6.3	6.8	—	8.3	4.3	1.7	1.7	1.7	6.1	7.2	6.6	1.8	1.5	1.6	4.6	9.9	7.1	3.6	4.2	3.8	1.1	7.1	3.7	3.3	1.0	2.2	2.5	3.0	2.8	26
27. 爾他ノ全身病 Autres maladies générales	—	—	—	—	1.4	0.7	—	—	—	4.1	—	2.2	1.8	—	0.8	1.5	1.6	1.6	—	—	—	1.1	—	0.6	0.8	—	0.4	0.4	0.3	0.3	27
28. 急性及慢性アルコホル中毒 Alcoolisme (aigu ou chronique)	1.5	—	0.8	—	—	—	3.4	—	1.7	2.0	—	1.1	1.8	—	0.8	—	—	—	—	—	—	1.1	—	0.6	—	—	—	0.7	0.0	0.4	28
29. 腦膜炎 Méningite	61.8	75.5	68.4	48.0	49.9	49.0	45.7	32.9	39.2	50.8	70.1	59.6	36.9	27.7	32.0	64.1	90.3	76.7	101.9	94.3	98.4	75.4	89.5	81.5	104.8	103.2	104.1	57.7	61.7	59.6	29
30. 腦出血及腦軟化 Hémorragie cérébrale et Ramollissement du cerveau	80.9	67.6	74.5	77.1	74.8	75.9	76.1	87.8	81.9	61.0	45.9	54.1	87.9	66.1	76.2	73.3	82.1	77.5	43.8	51.3	47.3	38.3	42.6	40.1	46.3	30.5	39.2	62.2	50.9	56.7	30
31. 妊娠產ニ因セサル子癇及小兒ノ痙攣 Eclampsie non puerpérale et Convulsions des enfants	—	1.6	0.8	—	—	—	1.7	—	0.9	—	—	—	—	7.7	4.1	—	1.6	0.8	5.9	12.5	8.9	2.1	2.8	2.4	4.1	7.9	5.8	1.8	2.4	2.1	31
32. 爾他ノ神經系ノ疾患 Autres affections du système nerveux	14.7	15.7	15.2	24.7	22.2	23.4	30.4	17.2	23.9	30.5	14.5	23.2	33.4	16.9	24.6	22.9	13.1	18.2	35.5	13.9	25.6	26.6	25.6	26.1	28.4	27.5	28.0	26.0	19.8	23.0	32
33. 心臟ノ器質的疾患 Maladies organiques du cœur	30.9	20.4	25.8	48.0	34.6	41.2	32.1	18.9	25.6	18.3	33.8	25.4	28.1	44.6	36.9	19.8	27.9	23.7	26.1	37.4	31.3	27.6	31.3	29.2	50.4	40.3	45.8	29.3	30.7	30.0	33
34. 爾他ノ血行器ノ疾患 Autres affections de l'appareil circulatoire	7.3	4.7	6.1	5.8	5.5	5.7	8.4	3.4	6.0	10.2	—	5.5	1.8	4.6	3.3	3.1	6.6	4.7	8.3	4.2	6.4	1.1	4.3	2.4	6.5	5.9	6.2	5.0	3.6	4.3	34
35. 急性氣管支炎 Bronchite aiguë	19.1	11.0	15.2	2.9	6.9	5.0	20.3	3.4	11.9	14.2	14.5	14.4	12.3	3.1	7.4	9.2	13.1	11.1	5.9	11.1	8.3	9.6	8.5	9.1	13.0	10.8	12.0	14.8	13.8	14.3	35
36. 慢性氣管支炎 Bronchite chronique	30.9	34.6	32.7	20.4	15.2	17.8	15.2	5.2	10.2	20.3	4.8	13.3	28.1	24.6	26.2	9.2	16.4	12.7	15.4	9.7	12.8	15.9	18.5	17.0	9.8	15.7	12.5	24.4	25.5	25.0	36
37. 肺炎及氣管支肺炎 Pneumonie et Broncho-pneumonie	61.8	53.5	57.7	72.8	60.9	66.7	104.9	106.7	105.8	93.5	101.5	97.1	101.9	92.2	96.7	102.3	101.8	102.1	90.0	88.8	89.5	90.3	95.2	92.4	65.8	75.7	70.3	89.5	85.2	87.4	37
38. 爾他ノ呼吸器ノ疾患 Autres affections de l'appareil respiratoire	17.6	12.6	15.2	32.0	31.9	31.9	15.2	6.9	11.1	28.5	19.3	24.3	33.4	30.7	32.0	26.0	21.4	23.7	23.7	12.5	18.5	19.1	15.6	17.6	14.6	18.7	16.5	22.1	17.3	19.8	38
39. 胃ノ疾患 Affections de l'estomac	33.8	50.3	41.8	26.2	26.3	26.3	25.4	25.8	25.6	26.4	33.8	29.8	19.3	26.1	22.9	35.1	24.6	30.1	28.7	26.3	24.9	21.2	21.3	21.3	24.4	38.4	30.7	21.7	24.3	23.0	39
40. 下痢及腸炎 Diarrhée et Entérite	108.8	92.8	101.1	62.6	42.9	52.5	45.7	62.0	53.8	52.8	74.9	62.9	94.9	93.7	94.3	67.2	75.5	71.2	103.1	133.1	116.9	60.6	78.1	68.1	99.9	86.5	93.9	82.9	86.7	84.8	40
41. 蚩亂 Choléra européen	—	1.6	0.8	—	1.4	0.7	—	—	—	—	—	—	—	—	—	—	—	—	—	—	—	—	—	—	—	—	—	—	0.0	0.0	41
42. 十二指腸蟲病 Ankylostomiase	—	—	—	—	1.4	0.7	1.7	—	0.9	—	—	—	—	—	—	1.5	—	0.8	1.2	—	0.6	1.1	—	0.6	—	—	—	0.2	0.1	0.2	42
43. 蟲樣垂炎及腸骨窩蜂窩織炎 Appendicite et Phlegmon de la fosse iliaque	4.4	3.1	3.8	2.9	1.4	2.1	3.4	3.4	3.4	4.1	7.2	5.5	—	3.1	1.6	1.5	1.6	1.6	3.6	2.8	3.2	3.2	1.4	2.4	2.4	1.0	1.8	3.0	2.3	2.6	43
44. 脫腸及腸管塞栓 Hernie et Obstruction intestinale	8.8	6.3	7.6	10.2	4.2	7.1	3.4	3.4	3.4	4.1	7.2	5.5	5.3	6.1	5.7	4.6	6.6	5.5	7.1	4.2	5.8	4.2	2.8	3.7	2.4	3.0	2.7	5.5	4.2	4.8	44
45. 肝臟硬化 Cirrhose du foie	2.9	1.6	2.3	7.3	1.4	4.3	3.4	5.2	4.3	12.2	—	6.6	1.8	1.5	1.6	1.5	4.9	3.2	—	—	—	4.2	—	2.4	4.1	1.0	2.7	3.4	1.6	2.5	45
46. 爾他ノ消化器ノ疾患 Autres affections de l'appareil digestif	13.2	12.6	12.9	8.7	16.6	12.8	11.8	12.0	11.9	8.1	4.8	6.6	17.6	16.9	17.2	22.9	18.1	20.6	8.3	9.7	8.9	17.0	17.0	17.0	22.8	12.8	18.2	10.0	8.5	9.3	46
47. 腹膜炎(產ニ因スルモノヲ除ク) Péritonite (puerpérale exceptée)	19.1	9.4	14.4	18.9	20.8	19.9	16.9	17.2	17.1	18.3	36.3	26.5	10.5	16.9	13.9	30.5	24.6	27.7	28.4	18.9	21.7	10.6	17.0	13.4	14.6	22.6	18.2	15.2	17.2	16.2	47
48. 腎臟炎及ブライト氏病 Néphrite et Maladie de Bright	22.1	40.9	31.1	48.0	40.2	44.0	28.8	44.7	36.7	40.6	31.4	36.4	26.3	46.1	36.9	35.1	50.9	42.7	37.9	33.3	35.8	39.3	32.7	36.5	37.4	48.2	42.3	44.1	46.2	45.1	48
49. 泌尿器及男子生殖器ノ疾患 Autres affections de l'appareil urinaire et des organes génitaux de l'homme	—	1.6	0.8	7.3	—	3.6	6.8	3.4	5.1	4.1	—	2.2	5.3	3.1	4.1	3.1	1.6	2.4	2.4	2.8	2.6	2.1	1.4	1.8	2.4	3.0	2.7	2.2	1.5	1.9	49
50. 婦人生殖器ノ疾患 Affections des organes génitaux de la femme	—	14.1	6.8	—	5.5	2.8	—	10.3	5.1	—	14.5	6.6	—	4.6	2.5	—	18.1	8.7	—	—	—	—	4.3	1.8	—	6.9	3.1	—	5.9	2.9	50
51. 産褥熱 Fièvre puerpérale	—	—	—	—	5.5	2.8	—	—	—	—	4.8	2.2	—	—	—	—	6.6	3.2	—	5.5	2.6	—	8.5	3.7	—	4.9	2.2	—	3.7	1.8	51
52. 爾他ノ妊娠及產ニ因スル疾患 Autres maladies puerpérales	—	7.9	3.8	—	2.8	1.4	—	12.1	6.0	—	12.1	5.5	—	9.2	4.9	—	11.5	5.5	—	12.5	5.8	—	17.1	7.3	—	8.9	4.0	—	9.1	4.4	52
53. 皮膚及運動器ノ疾患 Affections de la peau et des organes de la locomotion	8.8	6.3	7.6	7.3	4.1	5.7	8.5	6.9	7.7	6.1	7.2	6.6	12.3	15.4	13.9	4.6	4.9	4.7	5.9	13.9	9.6	11.7	8.5	10.3	8.1	2.9	5.8	7.3	6.3	6.8	53
54. 畸形及先天性弱質 Vices de conformation et Débilité congénitale	52.9	44.0	48.6	68.4	47.1	57.5	28.8	22.4	25.6	18.3	19.3	18.8	26.4	18.4	22.1	36.6	31.2	34.0	41.5	30.5	36.4	37.2	44.0	40.1	57.7	33.3	48.9	42.8	36.8	39.9	54
55. 幼兒ニ固有ナル疾患 Affections spéciales au premier âge	10.3	6.3	8.3	10.2	4.2	7.1	10.1	8.6	9.4	6.1	7.2	6.6	15.8	6.1	10.6	6.1	6.6	6.3	5.9	5.5	5.8	8.5	10.0	9.1	1.6	4.9	3.1	7.2	6.4	6.8	55
56. 老衰 Sénilité	51.5	72.3	61.5	77.1	130.2	104.3	62.6	99.8	81.1	24.4	41.1	32.0	21.0	41.5	32.0	22.9	49.3	35.6	11.8	22.2	16.6	9.6	21.3	14.6	15.5	30.5	22.3	22.9	44.1	33.2	56
57. 自殺 Suicide	10.3	7.9	9.1	10.2	6.9	8.5	13.5	6.9	10.2	8.1	9.7	8.8	12.3	6.1	9.0	9.2	9.9	9.5	5.9	11.1	8.3	11.7	4.3	8.5	6.5	9.8	8.0	12.6	8.2	10.4	57
58. 中毒 Empoisonnement	—	1.6	0.8	2.9	1.4	2.1	6.8	6.9	6.8	4.1	2.4	3.3	—	4.6	2.5	—	—	—	1.2	—	0.6	—	—	—	—	1.0	0.4	1.5	0.8	1.1	58
59. 爾他ノ外因ニ依ル死 Autres violences extérieures	19.1	3.1	11.4	33.5	16.6	24.9	6.8	8.6	7.7	54.9	26.6	42.0	8.8	6.1	7.4	24.4	—	12.6	34.4	23.6	29.4	37.2	27.0	32.8	25.9	5.9	16.9	21.3	9.7	15.6	59
60. 不明ノ診斷 Diagnostic mal défini	33.8	14.1	24.3	32.0	26.3	29.1	37.2	46.5	41.8	22.4	19.3	21.0	36.9	30.7	33.6	27.5	29.6	28.5	30.8	44.4	37.1	48.9	54.0	51.1	58.5	73.7	65.4	37.4	37.0	37.2	60
61. 原因不詳 Cause inconnue	5.9	9.4	7.6	1.5	—	0.7	5.1	3.4	4.3	20.3	26.6	23.2	12.3	7.7	9.8	6.1	3.3	4.7	2.4	5.5	3.8	6.4	5.7	6.1	12.2	5.9	9.3	8.7	8.1	8.4	61
總計 Totaux	1,000.0	1,000.0	1,000.0	1,000.0	1,000.0	1,000.0	1,000.0	1,000.0	1,000.0	1,000.0	1,000.0	1,000.0	1,000.0	1,000.0	1,000.0	1,000.0	1,000.0	1,000.0	1,000.0	1,000.0	1,000.0	1,000.0	1,000.0	1,000.0	1,000.0	1,000.0	1,000.0	1,000.0	1,000.0	1,000.0	1,000.0	

死亡ノ部（大正二年）第八

Décès. (1913.) No. 8.

第八　人口ニ對スル死亡但原因（中分類）別
人口五萬以上ノ市及區ノ總計

No. 8.—Rapport du nombre des décès par cause (Nomenclature abrégée) au chiffre de la population.
Proportion générale des grandes cités (shi et ku) de plus de 50,000 habitants.

原因 Causes.			各性人口千ニ付 Sur 1,000 habitants de chaque sexe. 男 Hommes.	女 Femmes.	計 Total.
1.	腸窒扶斯	Typhus abdominal	0.22	0.19	0.21
2.	發疹窒扶斯	Typhus exanthématique	—	—	—
3.	瘧刺利亞	Malaria	0.00	0.00	0.00
4.	痘瘡	Variole	0.00	0.00	0.00
5.	麻疹	Rougeole	0.17	0.19	0.18
6.	猩紅熱	Scarlatine	0.01	0.01	0.01
7.	百日咳	Coqueluche	0.07	0.10	0.09
8.	實布垤利亞及格魯布	Diphtérie et Croup	0.13	0.14	0.13
9.	流行性感冒	Grippe	0.02	0.02	0.02
10.	虎列刺	Choléra asiatique	0.00	0.00	0.00
11.	赤痢	Dysenterie	0.08	0.09	0.09
12.	百斯篤	Peste	0.00	—	0.00
13.	肺結核	Tuberculose des poumons	2.55	2.79	2.66
14.	結核性腦膜炎	Méningite tuberculeuse	0.24	0.29	0.27
15.	腸結核	Tuberculose abdominale	0.34	0.65	0.48
16.	爾他ノ臟器ノ結核	Tuberculose d'autres organes	0.13	0.15	0.14
17.	癩	Lèpre	0.01	0.00	0.01
18.	黴毒	Syphilis	0.18	0.15	0.17
19.	爾他ノ傳染性病	Autres affections épidémiques	0.20	0.20	0.20
20.	二口蟲病	Distoma	0.00	0.00	0.00
21.	癌	Cancer	0.62	0.69	0.65
22.	癌以外ノ惡性新生物	Autres tumeurs malignes	0.02	0.02	0.02
23.	僂麻質斯性疾患	Rhumatisme	0.02	0.04	0.03
24.	脚氣	*Kakke* (Beri-beri)	0.45	0.27	0.37
25.	糖尿病	Diabète	0.03	0.03	0.03
26.	爾他ノ營養變調ノ疾患	Autres maladies causées par le trouble de la nutrition	0.04	0.06	0.05
27.	爾他ノ全身病	Autres maladies générales	0.01	0.01	0.01
28.	急性及慢性アルコホル中毒	Alcoolisme (aigu ou chronique)	0.01	0.00	0.01
29.	腦膜炎	Méningite	1.01	1.17	1.09
30.	腦出血及腦軟化	Hémorragie cérébrale et Ramollissement du cerveau	1.09	0.97	1.03
51.	痙攣ハ産ニ因セサル子癇及小兒ノ搐搦	Éclampsie non puerpérale et Convulsions des enfants	0.03	0.05	0.04
32.	爾他ノ神經系ノ疾患	Autres affections du système nerveux	0.46	0.38	0.42
33.	心臟ノ器質的疾患	Maladies organiques du cœur	0.52	0.58	0.55
34.	爾他ノ血行器ノ疾患	Autres affections de l'appareil circulatoire	0.09	0.07	0.08
35.	急性氣管支炎	Bronchite aiguë	0.26	0.26	0.26
36.	慢性氣管支炎	Bronchite chronique	0.43	0.49	0.46
37.	肺炎及氣管支肺炎	Pneumonie et Broncho-pneumonie	1.57	1.62	1.59
38.	爾他ノ呼吸器ノ疾患	Autres affections de l'appareil respiratoire	0.39	0.33	0.36
39.	胃ノ疾患	Affections de l'estomac	0.38	0.46	0.42
40.	下痢及腸炎	Diarrhée et Entérite	1.46	1.65	1.55
41.	蛋亂	Choléra européen	—	0.00	0.00
42.	十二指腸蟲病	Ankylostomiase	0.00	0.00	0.00
43.	蟲樣垂炎及腸骨窩蜂窠織炎	Appendicite et Phlegmon de la fosse iliaque	0.05	0.04	0.05
44.	脫腸及腸管壅塞	Hernie et Obstruction intestinale	0.10	0.08	0.09
45.	肝臟硬化	Cirrhose du foie	0.06	0.03	0.05
46.	爾他ノ消化器ノ疾患	Autres affections de l'appareil digestif	0.18	0.16	0.17
47.	腹膜炎（産ニ因スルモノヲ除ク）	Péritonite (puerpérale exceptée)	0.27	0.33	0.29
48.	腎臟炎及ブライト氏病	Néphrite et Maladie de Bright	0.77	0.88	0.82
49.	爾他ノ泌尿器及男子生殖器ノ疾患	Autres affections de l'appareil urinaire et des organes génitaux de l'homme	0.04	0.03	0.03
50.	婦人生殖器ノ疾患	Affections des organes génitaux de la femme	—	0.11	0.05
51.	產褥熱	Fièvre puerpérale	—	0.07	0.03
52.	爾他ノ産褥及産ニ因スル疾患	Autres maladies puerpérales	—	0.17	0.08
53.	皮膚及運動器ノ疾患	Affections de la peau et des organes de la locomotion	0.13	0.12	0.12
54.	畸形及先天性弱質	Vices de conformation et Débilité congénitale	0.75	0.70	0.73
55.	幼兒ニ固有ナル疾患	Affections spéciales au premier âge	0.13	0.12	0.12
56.	老衰	Sénilité	0.40	0.84	0.61
57.	自殺	Suicide	0.22	0.16	0.19
58.	中毒	Empoisonnement	0.03	0.02	0.02
59.	爾他ノ外因ニ依ル死	Autres violences extérieures	0.37	0.19	0.28
60.	不明ノ診斷	Diagnostic mal défini	0.66	0.70	0.68
61.	原因不詳	Cause inconnue	0.15	0.15	0.15
	總計	Totaux	17.55	19.02	18.24

比例算出ニ用ヰタル推計人口

本編中比例算出ニ用ヰタル大正二年末人口ハ次表第十欄乃至第十二欄ニ之ヲ掲ク

右ノ人口ハ毎五年ニ北海道廳長官及府縣知事ノ報告ニ基キ調査スル人口中最近大正二年末現住人口ヨリ推計算出シタルモノナリ

我邦現住人口ハ從來主トシテ市町村役場ニ於ケル二種ノ帳簿ニ基キ北海道廳長官及各府縣知事ヨリ報告ヲ徵シ之ニ依リ算出セルモノナリ其ノ帳簿ノ一ハ戶籍簿ニシテ他ハ寄留簿ナリ戶籍簿ニ依リ本籍人口ヲ調査シ之ニ寄留簿ニ依リ調査シタル出入人員ヲ加除シタルモノヲ以テ現住人口トス

然ルニ寄留簿上ノ入員ハ常ニ其ノ出員ヲ超過シ全國總計ニ於テ明治三十一年末ハ約百七十萬、同三十六年末ハ約百九十萬、同四十一年末ハ約二百四十萬、大正二年末ハ約二百二十萬ノ差額ヲ見ル元是殆ムト相吻合スヘキノ數ニシテ斯クノ如キ差額ヲ生スル所以ハ本籍地ニ對スル出寄留屆ヲ怠ル者アルカ爲出寄留數ニ不足アルト原寄留地ニ對スル退去屆ヲ怠ル者アルカ爲入寄留數ニ虛增アルトニ基クモノトス是レ明白ナル誤謬ニシテ斯ル誤謬ヲ包含スル材料ノ加除ニ依テ得タル現住人口ハ亦其ノ誤謬ヲ繼承シ全國總計ニ於テ前記差額ニ該當スル虛增ヲ來セリ此ノ現住人口ヲ以テ諸般ノ比例ヲ算出スルカ如キハ甚タ其ノ當ヲ得ス依テ其ノ誤謬ヲ輕減スルノ途ヲ執ラントス欲シ假リニ出寄留ノ不足ニ基ク誤謬ト入寄留ノ虛增ニ基ク誤謬トハ共ニ各地方同一ノ程度ニ於テ發生シ而シテ出入頻繁ナル地方ハ誤謬モ亦隨テ多キモノト見做シ全國總計ニ於ケル出入寄留數相互ノ差額卽チ誤謬ノ總數ヲ各地方ニ於ケル出入寄留數ノ多少ニ按分シ其ノ相當額ヲ各地方現住人口ヨリ控除シ以テ一種ノ人口ヲ推計セリ

右ハ目下信憑スヘキ地方別人口ナキカ爲已ムヲ得スシテナシタル推計ナリト雖單ニ帳簿上ノ計算ニ依リ得タルモノニ比スレハ稍優レルモノナルヘシ但シ大正二年末人口訂正ノ方法ハ從來ト聊異ナルモノアリ明治三十一年末同三十六年末及同四十一年末ノ材料ハ市町村ノ出入ニ就テハ其ノ同郡內ノ出入ナルカ同府縣內ノ出入ナルカ又ハ府縣外ノ出入ナルカヲ區別セサルヲ以テ一府縣ノ人口ヲ訂正スルニ當リテ誤謬按分ノ基礎トセル出入寄留數ハ市町村ノ一切ノ出入寄留數ヲ用ヰタリ之ニ反シテ大正二年末ノ材料ハ市町村ノ出入ニ就テハ同郡內ノ出入、同府縣內ノ出入及府縣外出入ノ三種ヲ區別セリ而シテ一府縣ノ人口ヲ訂正スルニ當リテハ府縣境域內ノ出入ハ相殺スヘキ數ナルカ故ニ之ヲ省キ府縣外出入ノミヲ誤謬按分ノ基礎トシタリ

右ノ方法ニ依リ訂正シタル人口ハ明治三十一年末同三十六年末及同四十一年末ノ方法ニ依リ訂正シタル人口ニ比シ府縣外出入ノ比較的多キ地方ニ於テ少シク減シ府縣外出入ノ比較的少キ地方ニ於テ少シク增スト雖其ノ差甚タ微々タリ唯東京、大阪二府ノ如キ大都會ヲ包含スル地方ニ於テハ其ノ差稍著シ

市ニ就キテハ其ノ出入ノ差額ヲ以テ悉ク虛增ト見做スヲ得サルモ全國ノ誤謬ノ一部ハ又市ノ誤謬ニシテ全國ノ出入寄留ノ總數ニ對シ全國ノ誤謬ノ生シタルト同一程度ニ全市ノ出入寄留總數ニ對スル全市ノ誤謬ノ生シタルモノト假定シ此ノ假定ニ基キ各市ノ誤謬ヲ算出シテ之ヲ各市ノ人口ヨリ控除セリ此ノ場合ノ出入寄留數ハ前段府縣ノ人口推計ノ場合ト異リ一切ノ出入寄留數ヲ用ヰタリ但シ區ヲ有スル市ニ於テハ區ヲ單位トシ一切ノ出入寄留數ヲ計上セリ

次表中男女ノ數ハ前記ノ方法ニ依リ男女各別ニ之ヲ推計シタリト雖合計ハ特ニ之ヲ算出セスシテ推計シ得タル男女ノ數ヲ合算セシモノナリ又右男女及合計ハ總テ推計ナルカ故ニ之ヲ百位ニ止メタリ

POPULATION ESTIMÉE EMPLOYÉE COMME BASE DES PROPORTIONS.

La population à la fin de 1913, employée dans cette publication comme base des proportions, est indiquée dans les Colonnes 10–12 du tableau suivant. Cette population a été estimée d'après les chiffres de la population résidente à la fin de 1913 relevée à l'aide des Rapports quinquennaux du gouverneur du Hokkaido et des préfets.

La population résidente du Japon est le résultat du calcul fait sur les données fournies par le gouverneur du Hokkaido et les préfets, surtout d'après les deux registres dont l'un est le registre de la population domiciliée (*Kosekibo*) et l'autre, le registre de la migration (*Kiriubo*). Pour obtenir la population résidente, on relève d'abord la population de droit du premier registre, ensuite on y ajoute les immigrants et on en soustrait les émigrants du dernier registre. Cependant, on constate toujours, dans le registre de la migration, un excédent d'immigrants sur les émigrants et ces nombres se sont élevés, dans la population totale de l'Empire, depuis environ 1,700,000 à la fin de 1898, à environ 1,900,000 à la fin de 1903, à environ 2,400,000 à la fin de 1908 et à environ 2,200,000 à la fin de 1913. Ces différences que l'on observe dans des chiffres qui devraient presque concorder, proviennent du nombre insuffisant des émigrants causé par ce fait que les émigrants négligent de faire leur déclaration de départ à la commune où ils sont domiciliés, et par l'excédent fictif du nombre des immigrants, également causé par le fait que ces derniers omettent de faire leur déclaration de départ à la commune d'où ils émigrent. Ce sont des erreurs qui sautent aux yeux. Il est évident que la population résidente obtenue par le calcul fait d'après ces renseignements erronés comporte aussi les mêmes erreurs et produit une augmentation fictive équivalant aux différences mentionnées ci-dessus dans la population totale de l'Empire. Il ne serait pas juste de se baser sur de pareils renseignements pour les calculs des proportions des divers faits. Désireux d'amoindrir ces erreurs, nous avons supposé que les erreurs causées par le nombre insuffisant des émigrants et par la surabondance fictive des immigrants se présentent à peu près au même degré dans chaque district, et que les erreurs sont naturellement plus fortes dans les localités où la migration est plus forte. Pour cette raison, nous avons fait une estimation de la population en répartissant, dans chaque district, les différences ou le total des erreurs de migration, survenues dans la population totale de l'Empire proportionnellement à la fréquence de la migration de chaque district et en soustrayant ces différences supposées de la population résidente de chaque district. C'est une évaluation qu'on est obligée de faire, n'ayant pas, de la population par district, de chiffre digne de confiance en ce moment. Mais ce chiffre vaut mieux que celui de la population obtenue seulement par le calcul fait d'après les registres. Cependant, sur la rectification de la population à la fin de 1913, il y a quelques différences dans les procédés suivis jusqu' à présent. Voici ces différences: dans les renseignements de la fin de 1898, 1903 et 1908, on ne fait pas de distinction, concernant la migration qui a lieu dans les mêmes arrondissements, celle qui a lieu dans le même district et celle qui a lieu dans des districts différents. Ainsi donc, pour rectifier la population d'un district, on a emloyé, pour le nombre de la migration pris comme base de la répartition des erreurs et des différences, le nombre total des émigrés et des immigrés de chaque commune. Par contre, dans les renseignements de la fin de 1913, on fait trois distinctions concernant la migration de la commune, savoir: migration dans les mêmes arrondissements, migration dans le même district, migration dans des districts différents, et pour rectifier la population d'un district, on a supprimé les nombres des émigrations et des immigrations qui ont eu lieu dans les limites d'un district, puisque ces nombres doivent se compenser et la migration dans des districts différents a, seule, été prise comme base de la répartition des différences et des erreurs. Et en comparant la population rectifiée d'après ce dernier procédé, avec celle rectifiée d'après le procédé suivi pour la population à la fin de 1898, 1903 et 1908, on voit que la population est un peu moins nombreuse dans les districts où la migration est relativement fréquente, et un peu plus nombreuse dans les districts où la migration est relativement moins fréquente. Cependant, les différences sont très faibles, excepté dans quelques districts où se trouvent de grandes agglomérations telles que Tokio-fu, Osaka-fu, etc., dans lesquelles seulement on remarque des différences assez considérables.

En ce qui concerne les grandes cités (*shi*), on ne peut considérer que l'excédent des émigrants sur les immigrants explique, à lui seul, toute l'augmentation fictive, mais en supposant qu'une partie des erreurs de tout l'Empire est faite de celles des grandes cités et que les erreurs de toutes les grandes cités pour le nombre total des émigrants et des immigrants de toutes les grandes cités se sont produites au même degré que celles de tout l'Empire pour le nombre total des émigrants et des immigrants de tout l'Empire, on a calculé, sur cette supposition, toutes les erreurs de chaque grande cité et les a défalquées de la population totale de chacune de ces villes. Dans ce cas, pour le nombre des émigrants et des immigrants, on a tenu compte de toutes les émigrations et immigrations, contrairement au procédé ci-dessus indiqué employé pour l'estimation de la population des districts. Cependant, pour les grandes cités ayant des arrondissements urbains (*ku*), on a compté, en prenant comme base un arrondissement urbain, le nombre de tous les émigrés et les immigrés.

Dans le tableau suivant, on indique l'estimation du nombre des deux sexes, d'après la méthode susdite, mais dans la colonne du total, on indique simplement la totalité de ces estimations des deux sexes. Cette population n'étant que le résultat d'une estimation, nous l'avons indiquée simplement en centaines.

本書ノ比例算出ニ用ヰタル推計人口　（府縣北海道）

Population estimée employée pour calculer les proportions dans cette publication.

(Fu, ken et Hokkaido ou districts.)

順序 Numéros d'ordre.	府縣北海道 Districts. (Fu, ken et Hokkaido.)	推計ニ用ヰタル大正二年末各種ノ數 Chiffres divers employés comme base de l'estimation de la population à la fin de 1913.										大正二年末推計人口 Population estimée à la fin de 1913.		
		本籍人口ニ出入人員ヲ加除シタル現住人口 Population résidente calculée d'après la population de droit, les émigrés et les immigrés.			各府縣ノ出寄留 Nombre des émigrés des districts. (fu et ken.)		各府縣ノ入寄留 Nombre des immigrés des districts. (fu et ken.)		出入寄留合計 Total des émigrés et immigrés.					
		男 Hommes.	女 Femmes.	計 Total.	男 Hommes.	女 Femmes.	男 Hommes.	女 Femmes.	男 Hommes.	女 Femmes.	男 Hommes.	女 Femmes.	計 Total.
1	東京府 Tokio-fu	1,585,861	1,426,046	3,011,907	42,897	40,966	528,544	410,289	571,441	451,255	1,470,700	1,338,900	2,809,600
2	京都府 Kioto-fu	652,894	619,022	1,271,416	26,122	20,969	112,824	86,577	138,946	107,546	624,400	598,300	1,222,700
	再掲 Dont: a. 山城國 Province d'Yamashiro	431,220	403,798	835,018	18,377	15,371	100,937	76,085	119,314	91,456	407,200	386,200	793,400
	再掲 Dont: b. 丹波國一部及丹後國 Une partie de la Province de Tamba et Province de Tango	221,174	215,224	436,398	7,745	5,598	11,887	10,492	19,632	16,090	217,200	212,100	429,300
3	大阪府 Osaka-fu	1,225,688	1,090,386	2,316,024	29,058	25,948	388,858	264,786	417,916	290,734	1,141,500	1,034,200	2,175,700
4	神奈川縣 Kanagawa-ken	632,920	571,902	1,204,822	36,627	33,723	135,070	96,074	171,697	129,797	598,800	546,800	1,145,100
5	兵庫縣 Hiogo-ken	1,079,879	1,021,829	2,101,208	47,278	38,319	104,517	76,209	151,795	114,528	1,048,800	999,700	2,048,500
	再掲 Dont: a. 播磨國一部及攝津國 Une partie de la Province de Settsu et Province de Harima	791,678	741,455	1,533,133	29,503	24,260	100,779	73,261	130,282	97,521	765,400	722,600	1,488,000
	再掲 Dont: b. 但馬國及丹波國一部 Province de Tajima et une partie de la Province de Tamba	186,911	182,089	369,000	12,231	9,741	2,689	2,012	14,920	11,753	183,900	179,800	363,700
	再掲 Dont: c. 淡路國 Province d'Awaji	100,790	98,285	199,075	5,544	4,318	1,049	936	6,593	5,254	99,500	97,300	196,800
6	長崎縣 Nagasaki-ken	568,470	546,796	1,115,266	12,392	10,937	83,437	58,321	95,829	69,258	549,200	533,400	1,082,600
7	新潟縣 Niigata-ken	945,242	968,022	1,913,264	86,656	71,240	12,370	9,975	99,026	81,215	925,800	952,800	1,877,600
8	埼玉縣 Saitama-ken	657,728	676,892	1,334,620	52,570	42,681	25,676	30,854	78,246	73,535	642,000	662,700	1,304,700
9	群馬縣 Gumma-ken	503,581	511,958	1,015,539	35,073	29,590	46,431	46,121	81,504	75,711	487,200	497,300	984,500
10	千葉縣 Chiba-ken	697,937	697,812	1,395,749	54,160	44,285	24,147	21,018	78,307	65,303	682,200	685,200	1,367,400
11	茨城縣 Ibaraki-ken	655,951	659,224	1,315,175	44,913	37,047	23,517	22,347	68,430	59,394	642,200	647,800	1,290,000
12	栃木縣 Tochigi-ken	512,972	509,432	1,022,404	33,196	27,881	40,035	33,923	73,231	61,754	498,200	497,500	995,700
13	奈良縣 Nara-ken	299,265	295,733	594,998	30,650	23,505	11,190	9,336	41,840	32,841	290,800	289,400	580,200
14	三重縣 Miye-ken	548,203	550,525	1,098,728	43,663	34,698	13,903	13,081	57,566	47,779	536,600	541,300	1,077,900
15	愛知縣 Aichi-ken	1,014,883	994,213	2,009,096	45,325	38,997	81,600	69,638	126,925	108,635	989,300	973,200	1,962,500
16	靜岡縣 Shidzuoka-ken	747,417	736,057	1,483,474	32,151	26,574	25,212	26,026	57,363	52,600	735,900	725,900	1,461,800
17	山梨縣 Yamanashi-ken	296,759	299,770	596,529	20,706	16,347	9,813	8,015	30,519	24,362	290,600	295,100	585,700
18	滋賀縣 Shiga-ken	341,255	357,469	698,724	63,043	46,020	16,349	13,767	79,392	59,787	325,800	345,900	671,200
19	岐阜縣 Gifu-ken	548,982	536,160	1,085,142	42,510	34,028	13,671	11,928	56,181	45,956	537,700	527,300	1,065,000
	再掲 Dont: a. 美濃國 Province de Mino	480,247	471,233	951,480	39,154	31,710	11,808	10,461	50,962	42,171	470,000	463,100	933,100
	再掲 Dont: b. 飛騨國 Province de Hida	68,735	64,927	133,662	3,356	2,318	1,863	1,467	5,219	3,785	67,700	64,200	131,900
20	長野縣 Nagano-ken	732,200	738,121	1,470,321	34,765	23,878	25,935	25,667	60,700	49,545	720,000	728,600	1,448,600
21	宮城縣 Miyagi-ken	474,408	464,675	939,083	55,440	50,186	15,782	12,155	71,222	62,341	460,100	452,600	912,700
22	福島縣 Fukushima-ken	641,627	645,882	1,287,509	44,481	34,093	31,683	26,064	76,164	60,157	626,300	634,300	1,260,600
23	岩手縣 Iwate-ken	422,867	414,723	837,590	20,957	15,439	8,108	6,630	29,065	22,069	417,000	410,500	827,500
24	青森縣 Awomori-ken	387,307	372,965	760,272	28,639	16,496	14,866	10,646	38,505	27,142	379,500	367,700	747,200
	再掲 Dont: a. 陸奥國西部 Partie occidentale de la Province de Mutsu	252,548	244,235	496,783	16,615	12,573	9,816	7,282	26,431	19,855	247,200	240,400	487,600
	再掲 Dont: b. 陸奥國東部 Partie orientale de la Province de Mutsu	134,759	128,730	263,489	7,024	3,923	5,050	3,364	12,074	7,287	132,300	127,300	259,600
25	山形縣 Yamagata-ken	478,909	483,853	962,762	26,970	21,875	6,356	5,667	33,326	27,542	472,200	478,500	950,700
26	秋田縣 Akita-ken	476,609	455,265	931,874	23,937	18,512	13,537	10,368	37,474	28,880	469,100	449,700	918,800
27	福井縣 Fukui-ken	322,874	326,356	649,230	29,572	20,531	6,076	5,001	35,648	25,532	315,700	321,400	637,100
28	石川縣 Ishikawa-ken	397,957	404,421	802,378	51,039	37,898	14,908	12,646	65,947	50,544	384,700	394,700	779,400
29	富山縣 Toyama-ken	402,296	398,338	800,634	43,935	30,657	4,779	4,115	48,714	34,772	392,500	391,600	784,100
30	鳥取縣 Tottori-ken	230,126	233,427	463,553	15,251	11,037	8,420	7,586	23,671	18,623	225,400	229,800	455,200
31	島根縣 Shimane-ken	380,358	378,535	758,893	18,663	11,897	5,963	4,596	24,626	16,493	375,400	375,400	750,800
32	岡山縣 Okayama-ken	637,342	615,972	1,253,314	35,772	25,218	17,824	17,727	53,596	42,945	626,500	607,700	1,234,200
33	廣島縣 Hiroshima-ken	848,698	814,035	1,662,733	52,165	37,096	60,679	43,511	112,844	80,607	826,000	798,500	1,624,500
34	山口縣 Yamaguchi-ken	543,105	537,623	1,080,728	27,594	21,238	30,025	21,555	57,619	42,793	531,500	529,400	1,060,900
	再掲 Dont: a. 長門國一部及周防國 Une partie de la Province de Nagato et Province de Suwo	461,918	456,858	918,776	22,374	16,881	28,570	20,734	50,944	37,615	451,700	449,600	901,300
	再掲 Dont: b. 長門國一部 Une partie de la Province de Nagato	81,187	80,765	161,952	5,220	4,357	1,455	821	6,675	5,178	79,800	79,800	159,600
35	和歌山縣 Wakayama-ken	388,914	385,241	769,155	22,195	17,261	10,227	8,260	32,422	25,521	377,400	380,300	757,700
36	德島縣 Tokushima-ken	370,691	366,308	736,999	27,576	21,526	8,153	5,019	35,729	26,545	363,500	361,200	724,700
37	香川縣 Kagawa-ken	384,146	373,769	757,915	31,072	23,204	8,292	7,421	39,364	30,625	376,200	367,900	744,100
38	愛媛縣 Ehime-ken	557,795	551,042	1,108,837	34,894	27,506	9,776	7,416	44,670	34,922	548,800	544,300	1,093,100
39	高知縣 Kochi-ken	349,561	348,055	697,616	14,987	11,146	5,753	5,723	20,740	16,869	345,400	344,800	690,200
40	福岡縣 Fukuoka-ken	946,105	916,551	1,862,656	31,757	23,634	125,817	93,668	157,574	117,302	914,300	893,900	1,808,200
41	大分縣 Oita-ken	453,984	459,546	913,530	27,768	20,768	11,845	9,905	39,613	30,673	446,000	453,600	899,600
42	佐賀縣 Saga-ken	343,366	350,546	693,912	32,251	28,177	9,507	7,862	41,758	36,039	335,000	343,600	678,600
43	熊本縣 Kumamoto-ken	633,518	663,139	1,296,657	27,967	21,955	20,727	17,275	48,694	39,230	623,700	655,600	1,279,300
44	宮崎縣 Miyazaki-ken	299,822	293,209	593,031	5,890	4,108	15,780	11,783	21,670	15,891	295,500	290,100	585,600
45	鹿兒島縣 Kagoshima-ken	680,584	702,528	1,383,112	28,658	18,050	14,819	11,313	43,477	29,363	671,800	696,900	1,368,700
46	沖繩縣 Okinawa-ken	260,354	272,704	533,058	1,775	962	4,127	2,931	5,902	3,893	259,200	272,000	531,200
47	北海道 Hokkaido	915,799	827,483	1,743,282	37,886	28,861	212,660	162,369	250,546	191,230	865,800	790,600	1,655,900
	總計 Totaux	27,471,209	26,863,510	54,334,719	1,607,746	1,266,914	2,419,588	1,873,164	4,027,334	3,140,078	26,660,200	26,257,400	52,917,600

本書ノ比例算出ニ用ヰタル推計人口　（市及區）

Population estimée employée pour calculer les proportions dans cette publication.

(Shi et ku ou grandes cités.)

順序 Numéros d'ordre.	市及區 Grandes cités. (Shi et ku.)	推計ニ用ヰタル大正二年末各種ノ數 Chiffres divers employés comme base de l'estimation de la population à la fin de 1913. 本籍人口ニ出入人員ヲ加除シタル現住人口 Population résidente calculée d'après la population de droit, les émigrés et les immigrés. 男 Hommes.	女 Femmes.	計 Total.	各市區ノ出寄留 Mombre des émigrés des grandes cités. (shi et ku.) 男 Hommes.	女 Femmes.	各市區ノ入寄留 Nombre des immigrés des grandes cités. (shi et ku.) 男 Hommes.	女 Femmes.	出入寄留合計 Total des émigrés et des immigrés. 男 Hommes.	女 Femmes.	大正二年末人口 Population estimée à la fin de 1913. 男 Hommes.	女 Femmes.	計 Total.
1	東京市 Tokio-shi	1,099,487	950,639	2,050,126	107,707	103,195	536,612	415,118	644,319	518,313	996,000	874,200	1,870,200
2	京都市 Kioto-shi	264,063	245,317	509,380	18,520	16,973	103,207	78,878	121,727	95,351	244,500	231,300	475,800
3	大阪市 Osaka-shi	770,668	625,155	1,395,823	41,018	36,971	441,736	295,730	482,754	332,701	693,100	576,100	1,269,200
4	堺市 Sakai-shi	34,223	33,483	67,706	2,653	2,077	8,845	8,030	11,498	10,107	32,400	32,000	64,400
5	横濱市 Yokohama-shi	213,815	183,759	397,574	23,398	21,565	116,487	86,866	139,885	108,431	191,300	167,800	359,100
6	横須賀市 Yokosuka-shi	55,142	30,331	85,473	2,754	2,586	24,024	13,857	26,778	16,443	50,800	28,000	78,800
7	神戸市 Kobe-shi	237,004	205,163	442,167	9,974	8,828	123,667	89,297	133,641	98,125	215,500	190,700	406,200
8	長崎市 Nagasaki-shi	87,205	73,969	161,174	2,404	2,423	48,841	32,938	51,245	35,361	79,000	68,800	147,800
9	佐世保市 Saseho-shi	55,974	38,940	94,914	1,615	1,510	39,633	27,599	41,248	29,109	49,300	34,600	83,900
10	新潟市 Niigata-shi	32,755	33,867	66,622	6,010	7,476	5,427	5,076	11,437	12,552	30,900	32,000	62,900
11	名古屋市 Nagoya-shi	239,004	213,039	452,043	24,015	27,122	116,990	94,405	141,005	121,527	216,300	195,100	411,400
12	静岡市 Shidzuoka-shi	33,417	30,691	64,108	4,605	4,377	10,102	8,823	14,707	13,200	31,100	28,700	59,800
13	仙臺市 Sendai-shi	55,993	48,148	104,141	8,292	7,127	11,058	8,854	19,350	15,981	52,900	45,800	98,700
14	福井市 Fukui-shi	28,201	28,017	56,218	3,697	3,038	5,220	4,422	8,917	7,460	26,800	26,900	53,700
15	金澤市 Kanazawa-shi	65,783	64,021	129,804	18,978	16,161	24,683	20,323	43,661	36,484	58,800	58,600	117,400
16	富山市 Toyama-shi	31,967	32,855	64,822	8,971	8,068	7,272	7,088	16,243	15,156	29,400	30,600	60,000
17	岡山市 Okayama-shi	43,545	43,416	86,961	6,326	6,020	21,780	20,962	28,106	26,982	39,000	39,400	78,400
18	廣島市 Hiroshima-shi	90,038	77,092	167,130	16,131	14,046	38,421	30,030	54,552	44,076	81,300	70,600	151,900
19	吳市 Kure-shi	75,866	52,476	128,342	3,875	3,209	44,645	30,400	48,520	33,609	68,100	47,500	115,600
20	下關市 Shimonoseki-shi	38,859	33,258	72,117	3,442	2,550	22,420	15,493	25,862	18,043	34,700	30,600	65,300
21	和歌山市 Wakayama-shi	38,300	39,388	77,688	4,730	4,011	7,883	6,771	12,563	10,782	36,300	37,800	74,100
22	德島市 Tokushima-shi	34,633	35,659	70,292	6,990	6,139	9,353	7,420	16,343	13,559	32,000	33,700	65,700
23	福岡市 Fukuoka-shi	50,882	46,421	97,203	5,800	5,073	20,484	16,094	26,284	21,167	46,700	43,300	90,000
24	門司市 Moji-shi	40,495	31,482	71,977	1,367	1,020	31,925	22,570	33,292	23,590	35,100	28,000	63,100
25	本妙市 Kumamoto-shi	36,875	31,292	68,167	11,710	9,237	16,369	11,147	28,079	20,384	32,400	28,300	60,700
26	鹿兒島市 Kagoshima-shi	38,864	37,043	75,907	13,193	10,554	19,350	13,782	32,543	24,336	33,600	33,500	67,100
27	札幌區 Sapporo-ku	52,894	44,030	96,924	18,092	14,397	42,568	31,227	60,660	45,624	43,100	37,300	80,400
28	小樽區 Otaru-ku	46,789	46,075	92,864	2,624	2,104	21,139	20,047	23,763	22,151	43,000	42,800	85,800
29	函館區 Hakodate-ku	50,052	49,743	99,795	12,532	9,478	16,510	12,277	29,042	21,755	45,400	46,500	91,900
	合計 Total	3,942,793	3,404,764	7,347,557	391,423	357,335	1,936,601	1,435,024	2,328,024	1,792,359	3,568,800	3,140,500	6,709,300
1	姫路市 Himeji-shi	21,514	18,802	40,316	3,437	2,957	5,398	5,070	8,835	8,027	20,100	17,600	37,700
2	長岡市 Nagaoka-shi	19,071	20,283	39,354	3,648	3,578	3,977	3,877	7,626	7,455	17,800	19,200	37,000
3	高田市 Takata-shi	16,242	16,161	32,403	4,504	4,208	5,203	4,990	9,707	9,198	14,700	14,800	29,500
4	前橋市 Maebashi-shi	25,280	24,781	50,061	3,062	3,073	8,943	9,402	12,005	12,475	23,400	22,900	46,300
5	高崎市 Takasaki-shi	23,434	20,662	44,096	3,789	3,495	11,881	10,448	15,670	13,943	20,900	18,600	39,500
6	水戸市 Mito-shi	22,000	21,215	43,215	6,848	6,017	12,696	11,592	19,544	17,609	18,900	18,600	37,500
7	宮市 Utsunomiya-shi	27,289	26,810	54,049	5,976	5,519	12,103	11,617	18,079	17,136	24,300	24,300	48,600
8	奈良市 Nara-shi	22,013	18,925	40,938	2,542	1,967	7,300	6,350	9,842	8,317	20,400	17,700	38,100
9	津市 Tsu-shi	23,811	23,484	47,295	2,585	2,389	10,720	10,191	13,305	12,580	21,700	21,600	43,300
10	四日市市 Yokkaichi-shi	15,877	17,935	33,812	1,670	1,579	8,085	9,437	9,755	11,016	14,300	16,300	30,600
11	宇治山田市 Ujiyamada-shi	20,221	20,136	40,357	1,793	1,781	5,259	5,281	7,052	7,012	19,100	19,100	38,200
12	豊橋市 Toyohashi-shi	27,955	26,718	54,673	1,945	1,787	12,984	13,343	14,929	15,130	25,600	24,500	50,100
13	濱松市 Hamamatsu-shi	22,416	20,596	43,012	2,511	2,645	8,057	8,088	10,568	10,733	20,700	19,000	39,700
14	甲府市 Kofu-shi	26,794	26,878	53,672	4,919	4,505	14,390	13,877	19,309	18,382	23,700	24,200	47,900
15	大津市 Otsu-shi	22,344	21,756	44,100	3,989	2,581	11,866	9,713	15,855	12,294	19,800	19,900	39,700
16	岐阜市 Gifu-shi	26,109	25,538	51,647	2,501	2,229	10,766	10,070	13,267	12,299	24,000	23,700	47,700
17	長野市 Nagano-shi	20,746	20,366	41,112	2,323	2,088	8,832	8,400	11,155	10,488	19,000	18,800	37,800
18	松本市 Matsumoto-shi	19,931	19,722	39,653	2,267	2,176	7,658	7,129	9,925	9,305	18,300	18,400	36,700
19	松島市 Wakamatsu-shi	22,359	19,469	41,828	4,758	4,298	7,795	5,948	12,553	10,246	20,300	18,000	38,300
20	若松區 Fukushima-shi	17,305	16,676	33,981	2,199	1,969	7,693	7,274	9,892	9,243	15,700	15,300	31,000
21	盛岡市 Morioka-shi	22,089	21,438	43,527	3,064	3,186	2,889	2,477	5,953	5,663	21,100	20,600	41,700
22	弘前市 Hirosaki-shi	19,896	18,690	38,586	7,775	6,533	7,331	5,672	15,106	12,205	17,500	16,900	34,400
23	青森市 Awomori-shi	23,833	23,244	47,077	3,415	2,897	8,729	7,420	12,144	10,317	21,900	21,700	43,600
24	山形市 Yamagata-shi	23,509	21,862	45,371	2,265	2,027	5,404	5,111	7,669	7,138	22,300	20,800	43,100
25	米澤市 Yonezawa-shi	18,290	19,975	38,265	3,469	3,183	2,599	3,141	6,068	6,324	17,300	19,000	36,300
26	秋田市 Akita-shi	18,423	18,137	36,560	3,250	2,968	3,820	3,186	7,070	6,154	17,300	17,200	34,500
27	高岡市 Takaoka-shi	19,126	18,919	38,045	2,063	1,657	2,076	1,606	4,139	3,263	18,500	18,400	36,900
28	鳥取市 Tottori-shi	18,289	18,989	37,278	3,309	2,691	5,868	5,387	9,177	8,078	16,800	17,800	34,600
29	松江市 Matsuye-shi	19,622	19,009	38,631	2,838	2,274	3,584	2,652	6,422	4,926	18,600	18,300	36,900
30	尾道市 Onomichi-shi	15,635	15,633	31,268	1,518	1,015	5,896	5,026	7,409	6,041	14,400	14,700	29,100
31	松山市 Takamatsu-shi	20,790	21,047	41,837	4,117	3,925	3,804	3,265	7,921	7,190	19,500	20,000	39,500
32	龜山市 Marugame-shi	14,917	13,768	28,685	1,598	1,323	4,737	4,560	6,435	5,888	13,900	12,900	26,800
33	知山市 Matsuyama-shi	23,470	21,719	45,189	4,597	4,129	4,043	3,224	8,640	7,353	22,100	20,600	42,700
34	高知市 Kochi-shi	19,633	19,529	39,162	4,202	3,910	9,274	9,377	13,476	13,287	17,500	17,600	35,100
35	久留米市 Kurume-shi	19,044	20,248	39,292	5,664	4,776	9,955	9,520	15,619	14,296	16,500	18,100	34,600
36	小倉市 Kokura-shi	21,749	16,390	38,139	2,386	2,118	11,663	7,891	14,049	10,004	19,500	14,900	34,400
37	大分市 Oita-shi	21,490	17,415	38,905	2,702	2,355	8,474	5,856	11,176	8,211	19,700	16,200	35,900
38	佐賀町區 Saga-shi	18,205	18,462	36,667	4,737	4,223	6,088	6,048	10,825	10,271	16,500	17,000	33,500
39	那覇區 Naha-ku	26,409	29,138	55,547	2,884	2,755	7,848	8,526	10,682	11,281	24,700	27,500	52,200
40	首里區 Shuri-ku	11,733	12,369	24,102	2,158	2,372	405	326	2,563	2,698	11,300	12,000	23,300
	合計 Total	838,813	812,894	1,651,707	135,322	121,158	296,093	272,318	431,415	393,476	769,600	754,700	1,524,300
	總計 Totaux	4,781,606	4,217,658	8,999,264	526,745	478,493	2,232,694	1,707,342	2,759,439	2,185,835	4,338,400	3,895,200	8,233,600

大正六年三月三十一日發行
大正六年三月二十九日印刷

印刷者　印刷局

內閣統計局

