政府統計

2012-2

鉄鋼・非鉄金属・金属製品統計月報

Monthly Report of
Iron and Steel, Non-ferrous Metals, and Fabricated Metals
Statistics

平成23年年間補正号
Annual revision for 2011

平成２４年２月分
February, 2012

経済産業省　大臣官房　調査統計グループ

Research and Statistics Department
Minister's Secretariat
Ministry of Economy, Trade and Industry (METI)

目　　次

利用上の注意
Ⅰ．概況……7
Ⅱ．指数……8
Ⅲ．主要製品統計表(時系列)
＜鉄鋼編＞
1.製品
(1)銑鉄……14
(2)フェロアロイ……15
(3)粗鋼……16
(4)鋼半製品……19
(5)鍛鋼品（打放）……20
(6)鋳鋼品（鋳放）……20
(7)普通鋼熱間圧延鋼材……21
(8)普通鋼冷間仕上鋼材……25
(9)めっき鋼材、冷間ロール成型形鋼……26
(10)特殊鋼熱間圧延鋼材……29
(11)鋼管……33
(12)特殊鋼冷間仕上鋼材及び鋳鉄管……36
(13)鉄鋼加工製品……38
(14)最終鋼材……40
2.原材料……44
＜非鉄金属編＞
1.非鉄金属……46
2.アルミニウム……46
3.非鉄金属製品……47
4.光ファイバ製品……49
5.軽金属板製品……49
＜金属製品編＞
1.鉄構物及び架線金物……50
2.ばね……50
3.弁及び管継手……51
4.空気動工具、作業工具及び機械刃物……52
5.ガス機器及び石油機器……53
6.粉末や金製品（超硬チップを除く）……54
7.鍛工品……55
8.銑鉄鋳物……55
9.非鉄金属鋳物……55
10.ダイカスト……56
Ⅳ．製品月表
＜鉄鋼編＞
1.銑鉄……57
2.フェロアロイ……58
3.粗鋼……59
4.鋼半製品……59
5.鍛鋼品及び鋳鋼品……59
6.普通鋼熱間圧延鋼材……60
7.普通鋼冷間仕上鋼材、めっき鋼材、
冷間ロール成型形鋼（磨棒鋼・線類を除く）……61
8.特殊鋼圧延鋼材……62
9.鋼管……64
10.磨棒鋼、線類、鋳鉄管……65
11.鉄鋼加工製品……65
12.原材料……66
13.労務……67
14.設備……67
＜非鉄金属編＞
1.非鉄金属……68
2.アルミニウム……71
3.伸銅製品……72
4.アルミニウム圧延製品……74
5.電線・ケーブル、光ファイバ製品……75
6.高純度多結晶シリコン、シリコンウエハ、
はんだ、銅合金塊……77
7.軽金属板製品……78
＜金属製品編＞
1.鉄構物及び架線金物……79
2.ばね……80
3.弁及び管継手……81
4.空気動工具、作業工具、のこ刃及び機械刃物……82
5.ガス機器、石油機器及び太陽熱温水器……83
6.粉末や金製品（超硬チップを除く）……84
7.鍛工品……85
8.銑鉄鋳物……86
9.可鍛鋳鉄及び精密鋳造品……87
10.非鉄金属鋳物……88
11.ダイカスト……89
Ⅴ．参考統計
1.鉄鋼需給動態統計……90
2.鉄鋼生産内訳月報……98
3.非鉄金属等需給動態統計……102
4.金属熱処理加工及び金属プレス加工統計……110
Ⅵ．品目別接続係数について……111

Contents

Notes for Use

Ⅰ. Monthly review……7

Ⅱ. Indices of mining and manufacturing……8

Ⅲ. Trends in main products

＜Iron and steel＞

1. Historical data by commodity
   (1) Pig iron……14
   (2) Ferro-alloys……15
   (3) Crude steel……16
   (4) Semi-finished steel……19
   (5) Steel forgings……20
   (6) Steel castings……20
   (7) Ordinary hot-rolled steel……21
   (8) Ordinary cold-finished steel……25
   (9) Coated steel and cold-formed steel shapes …… 26
   (10) Special hot-rolled steel……29
   (11) Steel pipes and tubes……33
   (12) Special cold-finished steel and cast iron pipes……36
   (13) Secondary steel products……38
   (14) Finished steel……40
2. Raw materials……44

＜Non-ferrous metals＞

1. Non-ferrous metals……46
2. Aluminum……46
3. Non-ferrous metal products……47
4. Optical fiber products……49
5. Light metal plate products……49

＜Fabricated metals＞

1. Steel structures and transmission line hardware……50
2. Springs……50
3. Valves and pipe fittings……51
4. Pneumatic tools, machinist hand tools and knives for industry……52
5. Gas and oil equipment for cooking, boiling and heating……53
6. Sintered products (excluding cemented carbide tips)……54
7. Forgings from billets and bars……55
8. Iron castings……55
9. Non-ferrous metal castings……55
10. Die castings……56

Ⅳ. Monthly commodities

＜Iron and steel＞

1. Pig iron ……57
2. Ferro-alloys……58
3. Crude steel……59
4. Semi-finished steel ……59
5. Steel forgings and castings……59
6. Ordinary hot-rolled steel……60
7. Ordinary cold-finished, metallic-coated, cold-formed steel sheets and shapes……61
8. Special rolled steel……62
9. Steel pipes and tubes……64
10. Cold-finished steel bars, wires, cast iron pipes and tubes……65
11. Secondary steel products……65
12. Raw materials ……66
13. Labor……67
14. Equipment……67

＜Non-ferrous metals＞

1. Non-ferrous metals……68
2. Aluminum……71
3. Elongated copper products……72
4. Aluminum mill products……74
5. Electric wires/cables, and optical fiber products……75
6. High-purity polycrystal silicon, silicon wafers, solders and copper alloy ingots……77
7. Light metal plate products……78

＜Fabricated metals＞

1. Steel structures and transmission line hardware……79
2. Springs……80
3. Valves and pipe fittings……81
4. Pneumatic tools, machinist hand tools, saw blades and knives for machines ……82
5. Gas and oil equipment for cooking, boiling and heating, and solar water heaters……83
6. Sintered products (excluding cemented carbide tips)……84
7. Forgings from billets and bars……85
8. Iron castings……86
9. Malleable iron castings and precision casting……87
10. Non-ferrous metal castings……88
11. Die castings……89

Ⅴ. Reference tables

1. Iron and steel supply and demand statistics……90
2. Production by kind of iron and steel……98
3. Non-ferrous metal supply and demand statistics……102
4. Metal heat-treatment and metal stamping……110

Ⅵ. Continuity Coefficientsby Commodity……111

利 用 上 の 注 意

この月報は、統計法に基づく経済産業省生産動態統計調査規則（基幹統計）により実施された鉄鋼製品、非鉄金属製品及び金属製品に関する月次の調査結果を編集公表するものです。

1. 調査の対象

この月報に収録した調査票の種類及び調査の範囲は、次表のとおりです。

調査票番号	調査票名	調査の範囲
1010	鉄鋼月報（その1）銑鉄・フェロアロイ・粗鋼・鋼半製品・鍛鋼品・鋳鋼品	全ての事業所
1020	鉄鋼月報（その2）普通鋼熱間圧延鋼材	〃
1040	鉄鋼月報（その4）普通鋼冷間仕上鋼材（線類を除く）・めっき鋼材（線類を除く）・冷間ロール成型形鋼	〃
1050	鉄鋼月報（その5）特殊鋼圧延鋼材	〃
1060	鉄鋼月報（その6）鋼管	〃
1070	鉄鋼月報（その7）磨棒鋼・線類・鋳鉄管・鉄鋼加工製品	〃 （鉄鋼加工製品は従事者20人以上）
1090	鉄鋼月報（その9）労務・設備	全ての事業所
2210	鉄構物及び架線金物月報	従事者30人以上の事業所 （鉄構物は50人以上）
2220	ばね月報	従事者30人以上の事業所
2250	弁及び管継手月報	〃
2260	空気動工具、作業工具、のこ刃及び機械刃物月報	従事者30人以上の事業所 （作業工具は20人以上）
2270	ガス機器、石油機器及び太陽熱温水器月報	従事者50人以上の事業所
2510	粉末や金製品月報（超硬チップを除く）	従事者30人以上の事業所
2520	鍛工品月報	従事者20人以上の事業所
2530	銑鉄鋳物月報	〃
2540	可鍛鋳鉄及び精密鋳造品月報	従事者30人以上の事業所
2550	非鉄金属鋳物月報	従事者20人以上の事業所 （銅合金鋳物は10人以上）
2560	ダイカスト月報	従事者30人以上の事業所
5040	軽金属板製品月報	従事者20人以上の事業所
9040	アルミニウム月報	全ての事業所
9050	非鉄金属製品月報（伸銅製品）	〃
9060	非鉄金属製品月報（高純度多結晶シリコン、シリコンウエハ、はんだ、銅合金塊）	〃
9070	非鉄金属製品月報（アルミニウム圧延製品）	全ての事業所
9080	非鉄金属製品（電線・ケーブル）、光ファイバ製品月報	従事者30人以上の事業所 （光ファイバ製品は全ての事業所）
9810	非鉄金属月報	全ての事業所

2. 調査項目の定義について

(1)製 品

① 生 産

調査の対象事業所（以下「調査対象」という。）が、国内で実際に生産（受託生産を含む。）した製品の数量をいいます。ただし、仕掛中の半製品は除きます。

なお、生産には調査対象で他の製品に加工又は消費するために生産したものも含みます。

（生産金額）

生産数量を契約価格又は生産者販売価格により評価した金額をいいます。

ここでいう契約価格又は生産者販売価格とは、企業の販売価格から積込み料、運賃、保険料、その他の諸掛かりを除き、消費税を含めたものです。

② 受 入

調査対象が生産している調査品目と同一の製品で、工場又は倉庫に次の事由により受入れた数量をいいます。

ア. 他企業から購入したもの（輸入を含む）

イ. 同一企業内の他工場から受入れたもの

ウ. 委託生産品及び委託加工品を委託先の工場（下請工場を含む。）から受入れたもの

エ. 返品（戻入れ）されたもの

③ 消　費

調査対象が他の製品の原材料、加工用として消費した数量をいいます。

④ 出　荷

調査対象及び調査対象が契約の主体となって借受けている倉庫又は保管場所から、実際に出荷した数量をいいます。

なお、出荷数量は次の事由により、「販売」、「その他」に区分しています。

（販　売）

ア. 販売業者又は消費者である他企業に直接販売したもの
イ. 販売することを目的として本社、営業所又は中継地などに出荷したもの
ウ. 受託生産品を販売業者（消費者を含む。）である委託者へ出荷したもの
エ. 同一調査品目を生産していない同一企業内の他工場へ出荷したもの（全くの転売品）

（その他）

ア. 同一調査品目を生産している同一企業内の他工場に出荷したもの
イ.　同一企業内の他工場へ原材料として出荷したもの
ウ. 委託生産又は委託加工のための原材料として出荷したもの
エ. 受託生産品又は受託加工品を同一調査品目を生産している生産業者（委託者）へ出荷したもの
オ. 自家使用したもの（自工場施設などへの設備投資、見本用、贈答用、試験研究用など）
カ. 自己消費したもの（ただし、消費を調査していない場合のみ。）

（販売金額）

販売数量を契約価格又は生産者販売価格により評価した金額をいいます。

ここでいう契約価格又は生産者販売価格とは、企業の販売価格から積込み料、運賃、保険料、その他の諸掛りを除き、消費税を含めたものです。

⑤ 月末在庫

調査対象が生産した調査品目の製品及び受入品で、調査対象及び調査対象が契約の主体となって借受けている倉庫又は保管場所に、実際に保管してある製品の数量をいいます。

(2)労務

月末従事者数

実際に生産及び管理その他の業務に従事する人数をいいます（出向者、派遣労働者を含む）。

3. その他

(1) この月報で使用している記号の区分は下記のとおりです。

「0」は単位未満　　「－」は実績なし　　「…」は不詳
「r」は訂正　　「x」は秘匿　　「▲」はマイナス

(2) 単位未満を四捨五入しているため、内訳の積み上げと合計が一致しない場合があります。

(3) この月報に掲載された統計を他に転載するときは、必ず「鉄鋼・非鉄金属・金属製品統計月報（経済産業省）」による旨を明記してください。

(4) 調査対象事業所の見直しなどにより、数値の接続しない品目があります。詳細については「品目別接続係数について」（111 ページ）を参照してください。

なお、「Ⅲ.主要製品統計表」において、*印がついている品目の前年同月比は、接続係数を用いて計算しています。

4. 問い合わせ先

この月報の内容についての問い合わせは、下記宛にご連絡ください。

〒100-8902　東京都千代田区霞が関一丁目 3 番 1 号
経済産業省　大臣官房　調査統計グループ　鉱工業動態統計室
化学・金属班
電話(03)-3501-1511 大代表　内線 2866～2868
E-mail : qqcebf@meti.go.jp

Notes for Utilization

The objective of this monthly report is to compile and publish the results of the monthly survey concerning Iron and steel, Non-ferrous metals, and Fabricated metals products, which is conducted under the METI's Regulations for the Current Survey of Production (Fundamental Statistics) based on the Statistics Law.

1. Subject of the survey

The kinds of questionnaires and scope of the survey in this monthly report are as in the following table.

Questionnaire name	Survey scope
Iron and steel (No. 1) Pig iron, ferro-alloys, crude steel, semi-finished steel, steel forgings, and steel castings	All business establishments
Iron and steel (No. 2) Ordinary hot-rolled steel	All business establishments
Iron and steel (No. 4) Ordinary cold-finished steel, metallic coated steel, and cold-formed steel sheets and shapes	All business establishments
Iron and steel (No. 5) Special rolled steel	All business establishments
Iron and steel (No. 6) Steel pipes and tubes	All business establishments
Iron and steel (No. 7) Cold-finished steel bars, wires, cast iron pipes, and secondary steel products	All business establishments (For Secondary steel products, Business establishments with 20 or more employees)
Iron and steel (No. 9) Labor and production equipment	All business establishments
Steel structures and transmission line hardware	Business establishments with 30 or more employees (For Steel structure, Business establishments with 50 or more employees)
Springs	Business establishments with 30 or more employees
Valves and pipe fittings	Business establishments with 30 or more employees
Pneumatic tools, machinist hand tools, saw blades and knives for machines	Business establishments with 30 or more employees (For Machinist hand tools, Business establishments with 20 or more employees)
Gas and oil equipment for cooking, boiling and heating, and solar water heaters	Business establishments with 50 or more employees
Sintered products (excluding cemented carbide tips)	Business establishments with 30 or more employees
Forgings from billets and bars	Business establishments with 20 or more employees
Iron castings	Business establishments with 20 or more employees
Malleable iron castings and precision castings	Business establishments with 30 or more employees
Non-ferrous metal castings	Business establishments with 20 or more employees (For Alloy castings, Business establishments with 10 or more employees)
Die castings	Business establishments with 30 or more employees
Light metal plate products	Business establishments with 20 or more employees
Aluminum	All business establishments
Non-ferrous metal products (Elongated copper products)	All business establishments
Non-ferrous metal products (High-purity polycrystal silicon, silicon wafers, solders and copper alloy ingots)	All business establishments
Non-ferrous metal products (Aluminum mill products)	All business establishments
Non-ferrous metal products (Electric wires / cables),and optical fiber products	Business establishments with 30 or more employees (For Optical fiber products, All business establishments)
Non-ferrous metals	All business establishments

2. The definition of survey items

(1)Product

① Production

The quantity of products actually produced (including produced as a consignee) by the establishment that is the object of 'the survey (hereafter, 'the survey object'). However, 'products in process' shall be excluded.

Besides, 'Production' includes products as process goods or for consumption for other products in 'the survey object'.

(Production value)

Value as evaluated by the contract price or producer's selling price

In this case, 'contract price' or 'producer's selling price' are the enterprise's selling prices excluding shipping charges, transport costs, insurance costs and other costs, and including consumption tax.

② Reception

The quantity of products received by the factories or warehouses of 'the survey object' that produces the same survey commodity items due to the following circumstances:

a. Purchase from other enterprises (including imports)
b. Reception from other factories belonging to the same enterprise
c. The commissioned products and commission-manufactured products received from the consignees (including subcontracted factories)
d. Returned products

③ Consumption

The quantity of products consumed as materials, process goods in 'the survey object'

④ Shipment

The quantity of products actually shipped from 'the survey object's' warehouse or rental warehouse which 'the survey object' mainly uses

Besides, the quantity of products is distinguished as 'Sales' or 'Other' in the following ways:

(Sales)

a. Products directly sold to distributors or other consumer enterprises
b. Products shipped to the headquarters/sales offices or relay points for the purpose of selling
c. Commissioned products shipped to consigners that are sales dealers (including consumers)
d. Products shipped to other factories of the same enterprise which are not producing the same survey commodity

(Other)

a. Products shipped to other factories of the same enterprise which are producing the same products as the survey commodity
b. Products shipped to other factories of the same enterprise as materials
c. Products shipped as materials for use in the commissioned products or commission-manufactured products
d. The commissioned products or commission-manufactured products shipped to the manufacturers (consigners) that are producing the same survey commodity
e. Products used in-house (equipment investment for an enterprise's own factory, use for samples, use for gifts, use in testing and research)
f. Products consumed in-house (only in the case of the no consumption survey item)

(Sales Value)

Value as evaluated by the contract price or producer's selling price

In this case, 'contract price' or 'producer's selling price' are the enterprise's selling prices excluding shipping charges, transport costs, insurance costs and other costs, and including consumption tax.

⑤ Inventory at the end of the month

The quantity of products produced or received by 'the survey object' which are actually stored in 'the survey object's' warehouses and rental warehouses which 'the survey object' mainly uses

(2)Labor

Number of persons engaged at the end of month

The number of persons that actually and regularly engage in production, management or other operations (including the dispatched workers)

3. Others

(1) Abbreviations used in this monthly report are as follows:

「0」	Less than unit after rounding	「-」	No results	「・・・」	Unknown
「r」	Revised	「x」	Conceal	「▲」	Minus

(2) Figures may not exactly equal totals because of rounding.

(3) When reprinting the statistics contained in this monthly report in other printed matter, the fact that they are based on the " Monthly Report of Iron and Steel, Non-ferrous Metals, and Fabricated Metals Statistics Ministry of Economy, Trade and Industry) " must be clearly indicated.

(4) Because of the review of the scopes, there may be discontinuity for some consecutive data of the commodity. Please refer to 'Continuity Coefficients by Commodity' (page111) for details.

The '＊'mark in 'Ⅲ. Historical Data by Principal Commodities' indicates that the calculation of the year-to-year percentage of the survey commodity is done using connecting coefficients.

4. Contact information

If there are any questions about the contents of this monthly report, please contact the following address.

Chemical and Metal Group, Office of Current Survey for Mining and Manufacturing, Research and Statistics Department, , Minister's Secretariat Ministry of Economy, Trade and Industry

1-3-1 Kasumigaseki, Chiyoda-ku, Tokyo 100-8902, Japan Tel: +81-3-3501-1511, Extension 2866-2868

Ⅰ．概　　況

鉄鋼業指数の推移　　（平成17年 = 100、季節調整済）

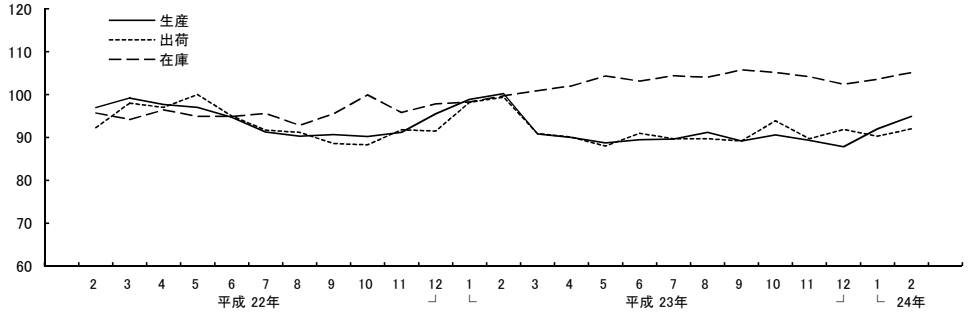

非鉄金属工業指数の推移　　（平成17年 = 100、季節調整済）

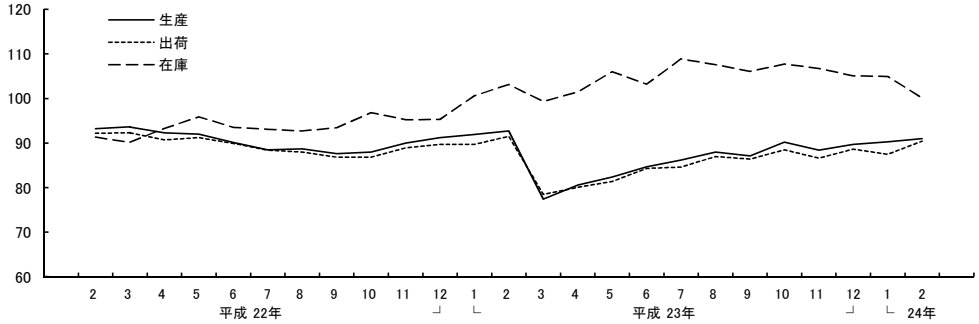

金属製品工業指数の推移　　（平成17年 = 100、季節調整済）

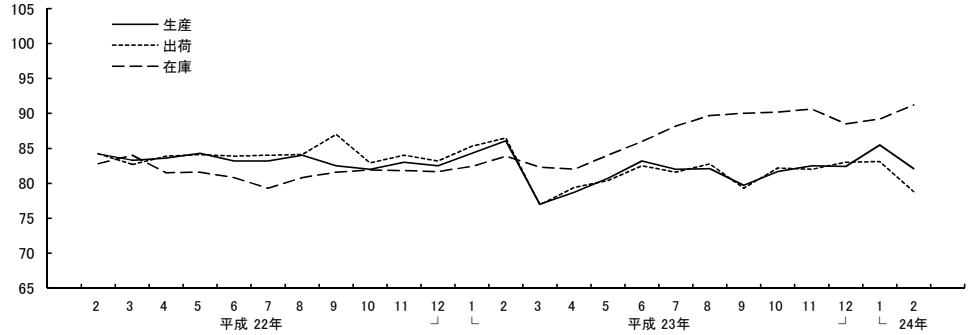

業種別生産、出荷、在庫指数の推移（%）　　（平成24年2月分）

業種	生産		出荷		在庫	
	原指数 前年同月比	季調済 前月比	原指数 前年同月比	季調済 前月比	原指数 前年同月比	季調済 前月比
鉄鋼業	▲ 1.6	3.2	▲ 1.7	1.9	5.4	1.4
鉄素製品（含．鋼半製品）	▲ 3.0	5.2	▲ 11.0	▲ 10.4	18.1	0.3
熱間圧延鋼材	▲ 1.0	2.6	▲ 2.0	▲ 2.0	1.4	3.1
鋼管	▲ 3.5	▲ 2.1	▲ 3.7	2.7	17.4	2.4
冷間仕上鋼材	▲ 4.1	7.6	▲ 3.2	9.4	▲ 8.1	2.5
めっき鋼材	▲ 2.7	▲ 0.2	1.4	12.6	▲ 2.2	▲ 3.0
鋳鍛造品	5.8	▲ 1.7	5.6	▲ 1.0	▲ 1.8	▲ 0.6
（特掲）普通鋼鋼材	▲ 3.1	1.9	▲ 2.3	2.9	▲ 1.4	1.5
（特掲）特殊鋼鋼材	▲ 0.4	6.3	▲ 1.7	1.4	6.2	2.9
非鉄金属工業	2.7	0.8	3.1	3.3	▲ 2.9	▲ 4.6
非鉄金属地金	▲ 4.2	2.0	6.4	10.1	▲ 13.3	▲ 9.4
伸銅・アルミニウム圧延製品	▲ 3.5	▲ 1.3	▲ 6.3	0.6	1.8	▲ 2.2
電線・ケーブル	15.6	1.4	9.4	▲ 1.1	4.7	▲ 2.1
非鉄金属鋳物	6.5	▲ 1.7	6.5	▲ 1.6	－	－
金属製品工業	1.6	▲ 4.0	▲ 1.6	▲ 5.2	8.6	2.2
建設用金属製品	▲ 23.6	▲ 16.6	▲ 24.0	▲ 12.2	－	－
建築用金属製品	27.7	▲ 2.2	6.5	▲ 3.2	15.4	9.2
暖ちゅう房熱機器	14.6	0.2	13.3	2.9	21.4	1.1
その他の金属製品	▲ 1.7	▲ 0.1	▲ 1.3	▲ 4.4	3.6	2.6

資料出所：鉱工業指数確報（調査統計グループ経済解析室）

Ⅱ. 指数 Indices

1. 生産指数(付加価値額ウェイト) Indices of Industrial Production (Value Added Weights)

(1)原指数 Original Index

年 月 Year and Month	鉄 鋼 業 Iron and Steel	鉄素製品(含、鋼半製品) Crude steel (Incl.semi-finished steel)	熱間圧延鋼 材 Hot rolled steel	鋼 管 Steel pipes and tubes	冷間仕上鋼 材 Cold finished steel	めっき鋼材 Metallic coated steel	鋳鍛造品 Steel castings and forgings	普通鋼鋼材(特 掲) Ordinary steel	特殊鋼鋼材(特 掲) Special steel
ウェイト Weight	599.7	99.9	225.7	34.7	132.7	40.4	66.3	313.5	120.0
平成21年 (2009)	72.5	78.2	74.8	64.1	71.1	73.9	62.5	75.1	66.4
22 (2010)	93.8	97.6	93.8	78.2	99.4	98.0	82.3	92.3	100.9
23 (2011)	91.1	95.5	92.5	79.7	92.3	89.8	84.2	88.4	98.2
平成21年度 (09FY)	80.9	85.9	82.3	66.3	83.7	84.7	68.6	82.9	78.5
22 (10FY)	94.3	98.6	94.7	79.7	99.1	96.4	82.9	92.2	102.3
平成22年 12月 (Dec)	94.3	98.8	95.6	77.4	98.8	93.2	83.9	90.9	105.3
平成23年 1月 (Jan)	96.5	103.7	97.8	79.9	101.9	97.1	78.5	94.7	105.1
2月 (Feb)	92.2	94.7	93.4	83.5	95.1	86.2	86.2	89.1	101.2
3月 (Mar)	92.7	96.8	94.8	87.5	95.5	92.4	76.7	92.3	99.0
4月 (Apr)	84.8	89.0	88.8	76.8	82.8	85.0	72.9	85.5	86.0
5月 (May)	86.9	95.8	90.9	75.8	86.2	87.0	67.1	88.9	85.3
6月 (Jun)	90.7	94.7	91.7	75.7	92.0	88.7	88.1	88.6	94.5
7月 (Jul)	91.7	98.2	89.6	74.5	94.9	93.4	90.3	88.0	96.5
8月 (Aug)	91.2	95.3	91.4	76.1	96.5	92.5	81.1	88.9	99.6
9月 (Sep)	92.9	94.0	91.9	80.3	96.0	93.8	94.5	88.4	102.8
10月 (Oct)	95.6	100.9	97.3	83.6	93.5	90.4	95.2	89.8	106.5
11月 (Nov)	91.1	92.9	93.9	80.3	88.4	87.1	92.4	85.6	103.2
12月 (Dec)	87.0	90.3	88.2	82.3	84.4	83.5	87.7	81.3	98.8
平成24年 1月 (Jan)	89.4	93.0	91.4	80.3	89.0	89.6	82.7	86.2	98.5
2月 (Feb)	90.7	91.9	92.5	80.6	91.2	83.9	91.2	86.3	100.8
前年同月比 Ratio to SM	▲ 1.6	▲ 3.0	▲ 1.0	▲ 3.5	▲ 4.1	▲ 2.7	5.8	▲ 3.1	▲ 0.4

(2)季節調整済指数 Seasonal Adjustment Index

平成22年 10～12月 (Q4)	92.3	95.5	93.4	75.4	95.3	90.7	82.5	89.9	99.0
平成23年 1～3月 (Q1)	96.6	102.3	97.9	81.6	102.0	95.8	83.2	94.6	105.7
4～6月 (Q2)	89.4	94.5	91.2	78.6	90.4	90.4	77.9	88.5	93.3
7～9月 (Q3)	90.0	94.2	90.4	77.7	91.2	88.1	87.2	86.4	97.1
10～12月 (Q4)	89.2	91.5	91.0	81.5	86.7	85.9	89.1	85.0	97.6
平成22年 12月 (Dec)	95.5	98.1	97.7	76.8	97.9	92.9	85.0	93.2	102.1
平成23年 1月 (Jan)	98.9	105.3	100.5	80.4	103.7	97.9	86.1	97.5	106.1
2月 (Feb)	100.2	103.8	101.2	85.1	106.9	97.5	89.4	97.1	111.7
3月 (Mar)	90.8	97.9	91.9	79.4	95.3	92.1	74.1	89.3	99.2
4月 (Apr)	90.0	94.3	93.1	78.4	90.0	92.0	76.7	89.7	95.0
5月 (May)	88.7	94.7	90.6	78.5	90.0	90.1	73.6	88.8	89.6
6月 (Jun)	89.5	94.6	89.9	78.8	91.1	89.1	83.3	87.1	95.4
7月 (Jul)	89.6	95.3	89.4	76.5	90.6	89.5	85.8	86.3	95.2
8月 (Aug)	91.2	94.6	92.0	78.0	93.2	87.0	88.4	87.6	99.6
9月 (Sep)	89.2	92.8	89.9	78.5	89.9	87.8	87.5	85.4	96.5
10月 (Oct)	90.6	94.0	92.2	81.7	89.0	86.9	89.4	86.1	99.5
11月 (Nov)	89.3	91.3	91.9	79.3	86.6	86.1	87.5	85.4	97.4
12月 (Dec)	87.8	89.3	89.0	83.5	84.6	84.8	90.3	83.4	95.9
平成24年 1月 (Jan)	92.0	94.6	94.6	81.1	90.9	90.3	90.6	89.0	100.4
2月 (Feb)	94.9	99.5	97.1	79.4	97.8	90.1	89.1	90.7	106.7
前月比 Ratio to PM	3.2	5.2	2.6	▲ 2.1	7.6	▲ 0.2	▲ 1.7	1.9	6.3

資料出所:鉱工業指数確報(調査統計グループ経済解析室)

Data source: Indices of Industrial Production (Revised Report) (Economic Analysis Office, Research and Statistics Department)

（平成１７年＝１００）

（ ２００５ ＝１００）

非鉄金属工業 Non-ferrous metals	非鉄金属地金 Non-ferrous metal	伸銅・アルミニウム圧延製品 Copper and copper-base alloys and aluminum rolling products	電線・ケーブル Electric wires and cables	非鉄金属鋳物 Non-ferrous metal castings	金属製品工業 Fabricated metals	建設用金属製品 Fabricated structural metal products	建築用金属製品 Metal products of building	暖ちゅう房熱機器 Equipment for heating and kitchen	その他の金属製品 Other metal products
211.7	55.5	59.3	42.3	54.6	566.8	87.1	114.1	56.6	309.0
77.4	89.5	69.9	79.6	71.6	77.9	94.2	68.2	78.9	76.7
90.5	98.3	85.8	85.5	91.7	83.1	78.5	68.5	85.2	89.4
86.4	89.7	83.0	85.8	87.3	81.5	66.3	72.8	93.7	86.6
84.0	94.3	77.4	82.5	81.7	79.7	88.6	67.1	80.6	81.6
89.3	96.1	85.6	84.8	89.9	83.0	77.0	69.5	86.0	89.1
89.8	96.4	84.4	87.4	90.8	83.5	72.0	73.6	100.2	87.4
86.1	95.2	78.6	85.0	85.9	75.2	62.6	67.5	88.8	79.2
88.1	90.1	83.4	84.7	93.8	81.6	77.4	66.0	85.9	87.7
81.1	85.4	85.2	79.0	73.9	83.9	103.3	68.7	84.3	83.9
77.9	81.0	84.9	78.1	66.8	75.4	55.7	62.4	82.9	84.3
77.9	85.8	84.1	83.0	59.3	76.3	53.9	63.9	91.6	84.4
88.3	86.7	88.1	89.5	89.2	86.2	67.1	73.8	106.0	92.5
89.8	88.5	87.5	85.6	96.9	83.9	62.0	74.2	94.4	91.6
82.1	86.2	76.8	77.9	86.8	79.5	66.9	74.4	87.4	83.4
91.3	92.8	82.5	90.8	99.9	83.9	67.3	77.6	91.4	89.6
94.6	98.2	83.7	94.1	103.4	84.0	56.6	79.6	104.6	89.6
92.3	94.3	83.8	93.9	98.4	86.8	65.8	84.3	107.2	89.8
87.5	92.2	77.5	88.0	93.2	80.7	57.4	81.7	100.3	83.4
84.7	88.4	74.4	87.1	90.1	76.5	56.5	80.3	90.4	78.2
90.5	86.3	80.5	97.9	99.9	82.9	59.1	84.3	98.4	86.2
2.7	▲ 4.2	▲ 3.5	15.6	6.5	1.6	▲ 23.6	27.7	14.6	▲ 1.7
89.7	96.2	84.6	86.4	90.6	82.5	74.8	70.1	86.2	88.6
87.3	91.3	87.4	83.7	87.5	82.5	73.0	70.3	87.6	88.6
82.6	85.0	84.0	86.3	74.4	80.9	65.4	70.4	102.0	85.5
87.1	89.2	81.6	85.3	92.4	81.3	66.7	73.3	94.9	86.3
89.4	93.5	80.3	89.7	95.1	82.2	59.9	77.7	92.4	87.1
91.2	96.1	86.2	88.1	94.2	82.5	71.5	70.5	88.1	89.6
91.9	95.8	88.5	90.2	93.7	84.3	71.6	71.9	90.6	91.6
92.7	95.7	90.2	88.5	97.5	86.1	74.8	72.6	88.7	94.1
77.4	82.5	83.6	72.3	71.2	77.0	72.7	66.5	83.4	80.2
80.6	84.1	84.7	80.4	72.7	78.7	66.6	68.3	92.1	83.2
82.4	85.8	84.5	90.8	66.5	80.7	61.6	70.4	105.8	86.2
84.7	85.2	82.9	87.6	84.0	83.2	68.1	72.6	108.0	87.1
86.2	86.6	82.1	85.2	89.8	82.0	66.9	72.7	99.6	86.2
88.0	89.3	82.2	85.7	95.6	82.1	70.8	74.1	95.1	86.8
87.1	91.8	80.4	85.0	91.7	79.7	62.4	73.1	90.0	85.9
90.2	95.7	80.1	89.8	95.9	81.7	59.3	75.6	93.1	86.8
88.4	93.1	80.2	88.3	92.6	82.5	61.4	77.6	92.4	87.4
89.7	91.7	80.5	90.9	96.7	82.4	59.0	80.0	91.7	87.1
90.3	88.8	83.6	91.8	98.2	85.5	62.7	86.6	92.5	89.9
91.0	90.6	82.5	93.1	96.5	82.1	52.3	84.7	92.7	89.8
0.8	2.0	▲ 1.3	1.4	▲ 1.7	▲ 4.0	▲ 16.6	▲ 2.2	0.2	▲ 0.1

2. 生産者出荷指数 Indices of Producer's Shipments

(1)原指数 Original Index

年　月 Year and Month		鉄 鋼 業 Iron and Steel	鉄素製品（含、鋼半製品） Crude steel (Incl.semi-finished steel)	熱間圧延鋼　材 Hot rolled steel	鋼　管 Steel pipes and tubes	冷間仕上鋼　材 Cold finished steel	めっき鋼材 Metallic coated steel	鋳鍛造品 Steel castings and forgings	普通鋼鋼材（特　掲） Ordinary steel	特殊鋼鋼材（特　掲） Special steel
ウェイト	Weight	547.4	30.5	242.9	55.1	88.3	66.3	64.3	300.3	152.3
平成21年	(2009)	72.2	93.1	75.1	65.1	71.1	71.7	59.3	76.2	65.6
22	(2010)	93.0	106.6	94.2	79.0	100.4	96.5	80.6	92.2	97.3
23	(2011)	91.6	98.0	94.6	80.0	95.6	89.0	84.1	90.1	96.4
平成21年度	(09FY)	79.5	99.9	81.9	65.4	82.7	82.1	65.7	82.5	75.3
22	(10FY)	94.0	107.2	95.6	81.1	101.3	95.0	81.8	92.5	99.5
平成22年	12月 (Dec)	92.3	110.6	94.8	79.7	98.9	86.8	81.5	89.3	99.2
平成23年	1月 (Jan)	95.2	106.8	97.7	84.2	102.7	96.0	78.5	94.3	101.6
	2月 (Feb)	92.4	102.3	94.0	85.5	98.5	85.7	86.1	88.8	100.2
	3月 (Mar)	99.5	104.9	104.0	94.8	107.5	95.2	77.3	100.3	106.2
	4月 (Apr)	81.7	87.3	88.9	65.8	82.7	75.9	70.4	84.3	80.3
	5月 (May)	82.5	88.7	89.5	67.5	82.1	79.9	69.0	84.8	82.3
	6月 (Jun)	93.9	96.8	98.3	76.9	96.4	93.5	87.6	94.9	94.1
	7月 (Jul)	90.6	100.3	91.1	73.5	96.3	91.5	89.7	89.1	92.0
	8月 (Aug)	88.9	97.9	90.3	74.0	96.2	89.8	81.1	87.4	93.4
	9月 (Sep)	94.9	95.6	95.3	86.8	100.9	93.3	93.5	90.8	103.4
	10月 (Oct)	96.5	108.5	99.4	74.3	100.5	94.7	95.3	93.0	101.4
	11月 (Nov)	91.7	95.6	94.1	85.9	91.7	84.6	92.7	85.6	102.4
	12月 (Dec)	91.1	90.8	92.7	90.3	91.7	88.2	87.8	87.3	100.0
平成24年	1月 (Jan)	87.3	91.5	91.3	78.4	87.4	81.7	83.2	83.0	96.6
	2月 (Feb)	90.8	91.0	92.1	82.3	95.3	86.9	90.9	86.8	98.5
前年同月比	Ratio to SM	▲ 1.7	▲ 11.0	▲ 2.0	▲ 3.7	▲ 3.2	1.4	5.6	▲ 2.3	▲ 1.7

(2)季節調整済指数 Seasonal Adjustment Index

平成22年	10～12月 (Q4)	90.5	106.6	93.3	76.4	95.9	87.4	80.5	89.6	94.1
平成23年	1～3月 (Q1)	96.2	107.2	99.2	80.5	104.6	93.6	83.8	94.6	102.3
	4～6月 (Q2)	89.7	93.7	94.3	74.4	91.7	88.2	77.5	90.7	91.3
	7～9月 (Q3)	89.5	96.0	91.1	80.2	94.2	87.2	86.3	87.2	94.4
	10～12月 (Q4)	91.8	96.6	94.8	84.9	93.0	87.9	89.3	88.7	98.3
平成22年	12月 (Dec)	91.5	104.7	95.0	76.9	97.5	86.2	82.9	89.9	95.9
平成23年	1月 (Jan)	98.2	112.3	101.9	83.7	104.7	95.5	86.0	97.6	102.4
	2月 (Feb)	99.4	111.6	101.5	82.1	107.5	96.5	90.6	96.1	106.5
	3月 (Mar)	90.9	97.6	94.3	75.8	101.5	88.9	74.9	90.1	98.1
	4月 (Apr)	90.1	93.1	95.9	74.2	93.9	86.3	74.4	91.8	92.3
	5月 (May)	88.0	93.6	92.7	74.5	86.3	86.0	74.8	89.1	88.3
	6月 (Jun)	91.0	94.5	94.4	74.5	95.0	92.4	83.2	91.1	93.2
	7月 (Jul)	89.7	100.8	90.8	78.6	93.9	87.9	85.1	88.0	92.2
	8月 (Aug)	89.7	95.0	91.7	79.2	95.4	86.6	87.4	87.6	95.1
	9月 (Sep)	89.2	92.2	90.8	82.7	93.3	87.1	86.3	86.0	96.0
	10月 (Oct)	93.9	106.4	97.9	79.9	96.6	90.5	89.2	91.3	98.4
	11月 (Nov)	89.7	93.9	92.6	86.0	89.8	82.5	87.8	85.5	98.2
	12月 (Dec)	91.9	89.4	94.0	88.7	92.7	90.8	90.9	89.4	98.2
平成24年	1月 (Jan)	90.3	98.0	95.3	77.7	89.3	82.0	91.0	86.1	98.0
	2月 (Feb)	92.0	87.8	93.4	79.8	97.7	92.3	90.1	88.6	99.4
前月比	Ratio to PM	1.9	▲ 10.4	▲ 2.0	2.7	9.4	12.6	▲ 1.0	2.9	1.4

（平成１７年＝１００）

（ ２００５ ＝１００）

非鉄金属工業 Non-ferrous metals	非鉄金属地金 Non-ferrous metal	伸銅・アルミニウム圧延製品 Copper and copper-base alloys and aluminum rolling products	電線・ケーブル Electric wires and cables	非鉄金属鋳物 Non-ferrous metal castings	金属製品工業 Fabricated metals	建設用金属製品 Fabricated structural metal products	建築用金属製品 Metal products of building	暖ちゅう房熱機器 Equipment for heating and kitchen	その他の金属製品 Other metal products
262.8	56.5	86.6	63.3	56.4	479.9	74.2	105.6	55.5	244.6
76.3	86.7	71.1	78.3	71.6	79.3	91.2	73.7	79.7	78.0
89.6	93.9	88.5	85.7	91.7	83.9	80.9	73.1	83.0	89.6
85.4	85.5	83.9	85.7	87.3	81.5	68.1	76.2	90.9	85.8
82.9	91.1	79.4	81.4	81.6	80.7	86.7	72.4	80.8	82.5
88.5	91.2	87.8	85.8	89.9	83.8	79.7	74.1	85.0	89.0
86.9	88.4	83.6	86.7	90.8	88.7	73.4	80.3	123.3	89.0
84.4	85.4	81.5	86.3	85.9	74.9	64.0	70.6	90.8	76.5
88.4	85.5	86.7	88.5	93.8	79.9	79.6	69.5	79.2	84.7
83.4	88.1	87.6	81.9	73.9	86.0	107.2	72.7	93.6	83.6
77.2	75.5	86.0	75.6	66.9	75.1	57.0	66.0	76.9	84.2
76.2	74.6	86.9	78.0	59.3	72.9	55.2	67.6	67.2	81.8
88.0	85.3	91.2	85.1	89.2	83.1	68.9	77.2	75.1	91.8
87.2	80.7	86.7	85.0	96.8	81.8	63.4	78.8	67.9	91.8
81.8	81.8	78.5	81.7	86.8	79.3	68.7	79.0	73.0	84.1
90.7	91.9	83.8	90.9	99.9	84.5	69.0	82.0	96.3	87.6
92.6	96.0	82.2	94.4	103.3	84.5	57.8	82.8	107.6	88.1
90.4	92.9	81.8	92.7	98.4	89.7	67.4	87.7	121.8	90.1
84.6	88.4	73.9	88.4	93.1	86.8	58.6	80.8	141.2	85.6
82.9	84.1	73.8	88.2	90.1	73.3	57.7	71.7	85.5	76.1
91.1	91.0	81.2	96.8	99.9	78.6	60.5	74.0	89.7	83.6
3.1	6.4	▲ 6.3	9.4	6.5	▲ 1.6	▲ 24.0	6.5	13.3	▲ 1.3
88.5	90.9	85.8	86.3	90.6	83.4	75.1	75.1	84.9	88.6
86.6	86.1	89.3	85.5	87.5	82.9	74.8	75.3	89.9	87.7
81.9	80.0	85.6	83.6	74.4	80.8	68.6	73.7	97.8	84.6
86.0	85.6	82.5	85.3	92.4	81.2	68.8	77.6	87.3	84.7
87.9	90.5	79.3	89.9	95.0	82.4	60.4	79.0	91.0	87.6
89.7	91.5	86.2	87.8	94.2	83.2	69.5	75.6	83.9	89.6
89.7	87.2	91.0	90.2	93.7	85.3	74.5	77.3	87.9	90.4
91.5	87.8	92.9	91.2	97.5	86.5	79.4	77.7	87.7	92.5
78.5	83.3	84.1	75.2	71.2	76.9	70.5	70.8	94.1	80.2
80.1	78.0	85.9	80.0	72.8	79.4	68.1	71.9	95.7	82.9
81.4	78.8	86.3	86.0	66.4	80.4	66.4	73.3	100.1	85.0
84.3	83.3	84.7	84.9	84.0	82.5	71.4	76.0	97.5	85.9
84.6	81.4	82.9	84.7	89.8	81.6	69.5	76.4	82.3	85.5
87.0	85.7	82.8	87.1	95.5	82.8	74.1	78.7	89.7	85.5
86.4	89.6	81.9	84.0	91.8	79.3	62.9	77.6	89.9	83.2
88.5	91.3	79.9	90.2	95.8	82.2	61.0	78.1	93.2	86.9
86.6	89.2	79.3	87.8	92.6	82.0	62.4	79.6	84.4	87.8
88.6	90.9	78.8	91.6	96.5	83.0	57.9	79.2	95.3	88.0
87.5	84.3	81.8	91.3	98.2	83.1	65.5	78.7	85.2	89.3
90.4	92.8	82.3	90.3	96.6	78.8	57.5	76.2	87.7	85.4
3.3	10.1	0.6	▲ 1.1	▲ 1.6	▲ 5.2	▲ 12.2	▲ 3.2	2.9	▲ 4.4

3. 生産者製品在庫指数 Indices of Producer's Inventory

(1)原指数 Original Index

年　月 Year and Month		鉄 鋼 業 Iron and Steel	鉄素製品（含、鋼半製品） Crude steel (Incl.semi-finished steel)	熱間圧延鋼　材 Hot rolled steel	鋼　管 Steel pipes and tubes	冷間仕上鋼　材 Cold finished steel	めっき鋼材 Metallic coated steel	鋳鍛造品 Steel castings and forgings	普通鋼鋼材（特　掲） Ordinary steel	特殊鋼鋼材（特　掲） Special steel
ウェイト	Weight	1,062.1	313.0	325.2	117.7	138.4	107.6	60.2	456.8	232.1
平成21年末	(2009)	94.0	97.7	99.2	91.6	87.7	85.3	80.7	92.7	94.9
22	(2010)	100.4	89.5	113.4	93.7	107.4	97.8	88.3	103.7	111.5
23	(2011)	104.1	108.8	113.1	96.7	98.4	87.6	88.1	97.6	114.7
平成21年度末	(09FY)	88.8	82.2	99.4	85.9	90.5	82.5	79.1	93.1	91.8
22	(10FY)	94.9	87.9	107.5	80.7	102.3	88.6	85.1	99.6	97.6
平成22年	12月 (Dec)	100.4	89.5	113.4	93.7	107.4	97.8	88.3	103.7	111.5
平成23年	1月 (Jan)	101.7	91.3	116.2	90.1	110.4	96.4	89.3	105.0	112.3
	2月 (Feb)	101.9	88.5	118.8	89.8	113.7	96.5	87.1	108.6	110.7
	3月 (Mar)	94.9	87.9	107.5	80.7	102.3	88.6	85.1	99.6	97.6
	4月 (Apr)	100.0	92.6	113.6	85.9	104.5	98.1	86.3	104.8	104.3
	5月 (May)	106.2	97.1	122.7	89.7	112.6	104.0	85.8	113.9	108.6
	6月 (Jun)	102.5	98.8	115.0	85.3	108.3	95.4	87.2	106.3	103.9
	7月 (Jul)	103.7	103.5	113.7	87.7	105.9	97.6	88.4	104.4	106.8
	8月 (Aug)	105.3	100.3	117.2	91.9	111.3	100.7	88.6	107.4	112.6
	9月 (Sep)	103.4	101.8	112.5	85.3	110.4	100.3	87.4	104.1	108.4
	10月 (Oct)	104.5	104.3	111.9	101.4	106.1	93.3	87.6	100.9	116.1
	11月 (Nov)	105.7	104.5	115.6	98.7	105.1	97.1	88.4	103.8	115.5
	12月 (Dec)	104.1	108.8	113.1	96.7	98.4	87.6	88.1	97.6	114.7
平成24年	1月 (Jan)	107.1	106.7	116.8	103.8	102.9	98.7	86.8	105.0	116.8
	2月 (Feb)	107.4	104.5	120.5	105.4	104.5	94.4	85.5	107.1	117.6
前年同月比	Ratio to SM	5.4	18.1	1.4	17.4	▲ 8.1	▲ 2.2	▲ 1.8	▲ 1.4	6.2

(2)季節調整済指数 Seasonal Adjustment Index

平成22年	10～12月末 (Q4)	97.8	86.9	111.2	89.8	103.7	94.5	86.3	102.2	105.9
平成23年	1～3月末 (Q1)	100.9	92.0	114.2	89.9	109.2	98.2	87.2	106.8	107.1
	4～6月末 (Q2)	103.1	98.4	115.0	89.2	108.7	96.5	87.1	106.2	108.3
	7～9月末 (Q3)	105.7	105.6	114.6	91.3	109.6	97.5	87.5	104.6	112.2
	10～12月末 (Q4)	102.4	106.1	112.0	91.4	97.0	85.4	86.5	97.9	108.6
平成22年	12月 (Dec)	97.8	86.9	111.2	89.8	103.7	94.5	86.3	102.2	105.9
平成23年	1月 (Jan)	98.3	87.6	112.9	85.9	107.3	93.8	88.5	103.4	106.2
	2月 (Feb)	99.7	87.0	115.3	86.3	111.5	95.2	87.1	106.4	106.9
	3月 (Mar)	100.9	92.0	114.2	89.9	109.2	98.2	87.2	106.8	107.1
	4月 (Apr)	102.0	94.3	115.6	88.9	108.7	101.4	87.4	107.1	106.8
	5月 (May)	104.3	93.9	121.3	85.7	113.6	105.3	87.2	112.1	108.9
	6月 (Jun)	103.1	98.4	115.0	89.2	108.7	96.5	87.1	106.2	108.3
	7月 (Jul)	104.4	102.6	115.8	91.2	106.9	97.5	87.9	105.2	110.6
	8月 (Aug)	104.0	101.4	116.2	92.5	108.0	97.0	88.0	104.4	111.6
	9月 (Sep)	105.7	105.6	114.6	91.3	109.6	97.5	87.5	104.6	112.2
	10月 (Oct)	105.1	106.2	112.1	98.5	105.2	93.0	87.3	101.0	113.8
	11月 (Nov)	104.2	104.6	113.3	92.4	104.3	95.3	87.4	101.9	110.6
	12月 (Dec)	102.4	106.1	112.0	91.4	97.0	85.4	86.5	97.9	108.6
平成24年	1月 (Jan)	103.6	102.4	113.5	98.9	100.0	96.1	86.0	103.4	110.4
	2月 (Feb)	105.1	102.7	117.0	101.3	102.5	93.2	85.5	104.9	113.6
前月比	Ratio to PM	1.4	0.3	3.1	2.4	2.5	▲ 3.0	▲ 0.6	1.5	2.9

（平成１７年＝１００）

（ ２００５ ＝１００）

非鉄金属工業 Non-ferrous metals	非鉄金属地金 Non-ferrous metal	伸銅・アルミニウム圧延製品 Copper and copper-base alloys and aluminum rolling products	電線・ケーブル Electric wires and cables	金属製品工業 Fabricated metals	建築用金属製品 Metal products of building	暖ちゅう房熱機器 Equipment for heating and kitchen	その他の金属製品 Other metal products
276.5	73.0	113.7	89.8	715.5	132.9	208.8	373.8
95.6	111.4	89.8	90.0	75.7	65.9	49.1	94.0
100.7	116.5	95.8	94.1	73.6	63.2	45.7	92.8
108.7	131.8	101.3	99.2	79.2	64.1	49.6	101.2
90.5	99.5	84.2	91.2	79.0	68.4	47.7	100.3
99.4	128.3	89.7	88.3	77.5	72.5	36.7	102.1
100.7	116.5	95.8	94.1	73.6	63.2	45.7	92.8
104.9	139.6	91.9	93.3	74.5	65.7	42.7	95.4
104.0	142.3	91.0	89.2	78.9	70.7	45.3	100.7
99.4	128.3	89.7	88.3	77.5	72.5	36.7	102.1
99.8	121.8	94.1	89.1	78.8	77.7	38.6	101.6
104.9	127.2	97.6	96.0	85.5	79.9	52.9	105.6
102.2	118.2	93.2	100.4	90.8	81.4	71.1	105.1
107.9	127.0	99.5	102.9	94.7	81.4	86.1	104.3
106.6	134.6	95.2	98.3	97.0	83.8	95.0	102.9
105.7	132.1	94.4	98.6	96.2	82.8	91.2	103.8
106.2	129.9	96.6	99.1	96.2	85.9	88.6	104.0
104.9	123.8	96.5	100.0	90.5	72.0	77.9	104.1
108.7	131.8	101.3	99.2	79.2	64.1	49.6	101.2
109.4	144.4	96.7	97.0	80.6	71.6	51.7	99.9
101.0	123.4	92.6	93.4	85.7	81.6	55.0	104.3
▲ 2.9	▲ 13.3	1.8	4.7	8.6	15.4	21.4	3.6
95.3	107.3	89.6	91.9	81.7	66.2	61.5	97.4
99.3	121.2	92.9	89.3	82.3	74.0	49.8	101.8
103.2	123.8	94.1	98.9	86.0	78.8	63.1	101.7
106.1	131.0	95.6	98.6	90.0	79.2	71.1	104.5
105.1	128.9	95.7	97.2	88.5	68.5	67.0	106.3
95.3	107.3	89.6	91.9	81.7	66.2	61.5	97.4
100.6	122.8	90.2	94.8	82.4	69.4	58.0	97.9
103.1	132.7	91.3	92.0	83.9	71.7	58.5	101.5
99.3	121.2	92.9	89.3	82.3	74.0	49.8	101.8
101.5	129.5	95.9	88.6	82.0	76.9	47.7	101.4
106.0	127.8	98.9	96.1	84.0	79.4	55.8	100.8
103.2	123.8	94.1	98.9	86.0	78.8	63.1	101.7
108.9	135.4	98.1	101.0	88.2	79.5	69.5	103.0
107.6	135.1	96.9	99.0	89.7	80.2	72.5	103.1
106.1	131.0	95.6	98.6	90.0	79.2	71.1	104.5
107.7	136.5	96.2	99.5	90.2	84.7	69.7	104.1
106.7	135.2	95.0	99.0	90.6	73.8	74.8	104.9
105.1	128.9	95.7	97.2	88.5	68.5	67.0	106.3
104.9	127.0	95.0	98.5	89.2	75.7	70.3	102.5
100.1	115.0	92.9	96.4	91.2	82.7	71.1	105.2
▲ 4.6	▲ 9.4	▲ 2.2	▲ 2.1	2.2	9.2	1.1	2.6

Ⅲ 主要製品統計表(時系列) Trends in main products

＜鉄鋼編＞ ＜Iron and steel＞

1.製品 Historical data by commodities

(1)銑鉄(生産・消費・販売・在庫) Pig iron (Production/Consumption/Sales/Inventory)

(単位:t、Unit: t)

年 月 Year and Month		生産 Production			製鋼用消費 Consumption for steel-making				
		計 Total	製鋼用銑 Pig iron for steel-making	鋳物用銑 Foundry pig iron	計 Total	製鋼用銑 Pig iron for steel-making			鋳物用銑 Foundry pig iron
						計 Total	転炉鋼 LD converters	電気炉鋼 Electric furnaces	
平成21年	(2009)	66,942,610	66,783,027	159,583	66,004,392	65,988,676	65,648,635	340,041	15,716
22	(2010)	82,283,358	81,954,312	329,046	81,741,250	81,712,273	81,287,712	424,561	28,977
23	(2011)	81,028,352	80,714,878	313,474	79,921,148	79,898,148	79,545,312	352,836	23,000
平成21年度	(09FY)	72,526,186	72,334,599	191,587	72,369,851	72,350,356	71,983,198	367,158	19,495
22	(10FY)	82,915,395	82,589,793	325,602	82,367,524	82,339,159	81,909,929	429,230	28,365
平成22年	10～12月 (Q4)	20,732,214	20,647,648	84,566	20,543,310	20,536,583	20,436,379	100,204	6,727
23	1～3 (Q1)	20,706,585	20,628,573	78,012	20,670,876	20,663,630	20,555,144	108,486	7,246
	4～6 (Q2)	19,574,468	19,475,928	98,540	19,204,733	19,198,663	19,115,659	83,004	6,070
	7～9 (Q3)	20,683,576	20,612,517	71,059	20,327,913	20,322,828	20,244,844	77,984	5,085
	10～12 (Q4)	20,063,723	19,997,860	65,863	19,717,626	19,713,027	19,629,665	83,362	4,599
平成22年	12月 (Dec)	6,880,678	6,849,731	30,947	6,820,469	6,818,730	6,785,428	33,302	1,739
23	1 (Jan)	7,352,354	7,317,390	34,964	7,339,853	7,337,469	7,302,218	35,251	2,384
	2 (Feb)	6,573,649	6,559,364	14,285	6,588,809	6,586,434	6,552,294	34,140	2,375
	3 (Mar)	6,780,582	6,751,819	28,763	6,742,214	6,739,727	6,700,632	39,095	2,487
	4 (Apr)	6,134,608	6,097,350	37,258	6,018,082	6,015,512	5,989,317	26,195	2,570
	5 (May)	6,775,927	6,735,464	40,463	6,646,677	6,644,978	6,618,277	26,701	1,699
	6 (Jun)	6,663,933	6,643,114	20,819	6,539,974	6,538,173	6,508,065	30,108	1,801
	7 (Jul)	7,067,047	7,045,962	21,085	6,934,022	6,931,983	6,902,699	29,284	2,039
	8 (Aug)	6,958,929	6,934,488	24,441	6,835,534	6,833,960	6,811,250	22,710	1,574
	9 (Sep)	6,657,600	6,632,067	25,533	6,558,357	6,556,885	6,530,895	25,990	1,472
	10 (Oct)	7,103,765	7,083,692	20,073	7,020,796	7,019,216	6,989,521	29,695	1,580
	11 (Nov)	6,542,561	6,519,486	23,075	6,413,657	6,412,072	6,385,258	26,814	1,585
	12 (Dec)	6,417,397	6,394,682	22,715	6,283,173	6,281,739	6,254,886	26,853	1,434
24	1 (Jan)	6,574,179	6,551,566	22,613	6,540,540	6,538,373	6,512,075	26,298	2,167
	2 (Feb)	6,388,180	6,356,795	31,385	6,360,947	6,359,351	6,331,236	28,115	1,596
前年同月比 Ratio to SM		▲ 2.8	▲ 3.1	119.7	▲ 3.5	▲ 3.4	▲ 3.4	▲ 17.6	▲ 32.8

(単位:t、Unit: t)

年 月 Year and Month		販売 Sales			在庫 Inventory		
		計 Total	製鋼用銑 Pig iron for steel-making	鋳物用銑 Foundry pig iron	計 Total	製鋼用銑 Pig iron for steel-making	鋳物用銑 Foundry pig iron
平成21年	(2009)	3,511,857	3,315,857	196,000	956,805	908,920	47,885
22	(2010)	3,616,916	3,305,030	311,886	829,560	771,618	57,942
23	(2011)	3,348,153	3,032,796	315,357	1,187,061	1,135,921	51,140
平成21年度	(09FY)	3,820,280	3,578,714	241,566	762,895	723,510	39,385
22	(10FY)	3,541,453	3,226,246	315,207	672,239	629,997	42,242
平成22年	10～12月 (Q4)	875,133	804,534	70,599	829,560	771,618	57,942
23	1～3 (Q1)	890,273	798,395	91,878	672,239	629,997	42,242
	4～6 (Q2)	767,802	690,145	77,657	864,518	802,680	61,838
	7～9 (Q3)	831,925	754,345	77,580	1,021,086	967,033	54,053
	10～12 (Q4)	858,153	789,911	68,242	1,187,061	1,135,921	51,140
平成22年	12月 (Dec)	301,716	277,801	23,915	829,560	771,618	57,942
23	1 (Jan)	284,831	258,287	26,544	794,874	728,999	65,875
	2 (Feb)	271,871	244,953	26,918	720,756	667,889	52,867
	3 (Mar)	333,571	295,155	38,416	672,239	629,997	42,242
	4 (Apr)	255,972	230,020	25,952	751,318	698,480	52,838
	5 (May)	241,776	215,950	25,826	815,099	747,853	67,246
	6 (Jun)	270,054	244,175	25,879	864,518	802,680	61,838
	7 (Jul)	282,974	258,083	24,891	928,753	871,334	57,419
	8 (Aug)	267,604	241,417	26,187	989,105	933,492	55,613
	9 (Sep)	281,347	254,845	26,502	1,021,086	967,033	54,053
	10 (Oct)	320,215	294,562	25,653	1,036,141	987,789	48,352
	11 (Nov)	267,130	245,453	21,677	1,096,898	1,047,414	49,484
	12 (Dec)	270,808	249,896	20,912	1,187,061	1,135,921	51,140
24	1 (Jan)	258,503	240,938	17,565	1,172,888	1,117,413	55,475
	2 (Feb)	254,813	230,404	24,409	1,142,824	1,080,544	62,280
前年同月比 Ratio to SM		▲ 6.3	▲ 5.9	▲ 9.3	58.6	61.8	17.8

(2)フェロアロイ(生産) Ferro-alloys (Production)

(単位:t、Unit: t)

年 月 Year and Month	合 計 Grand total	フェロマンガン Ferro-manganese 計 Total	高炭素 High-carbon ferro-manganese	低炭素 Low-carbon ferro-manganese	シリコマンガン Silico-manganese	フェロシリコン Ferro-silicon	フェロクロム Ferro-chromium 計 Total
平成21年 (2009)	722,277	361,375	283,220	78,155	49,205	-	7,698
22 (2010)	892,937	453,265	331,840	121,425	49,865	-	16,208
23 (2011)	833,817	456,798	332,683	124,115	49,798	-	17,217
平成21年度 (09FY)	763,499	370,596	286,281	84,315	51,528	-	11,368
22 (10FY)	898,769	465,797	338,813	126,984	48,904	-	16,302
平成22年 10～12月 (Q4)	249,498	130,928	97,362	33,566	13,045	-	4,300
23 1～3 (Q1)	215,753	116,417	82,095	34,322	11,952	-	4,326
4～6 (Q2)	200,031	125,325	93,505	31,820	13,282	-	4,356
7～9 (Q3)	196,645	90,804	66,614	24,190	11,177	-	3,697
10～12 (Q4)	221,388	124,252	90,469	33,783	13,387	-	4,838
平成22年 12月 (Dec)	89,549	44,978	33,480	11,498	5,579	-	1,459
23 1 (Jan)	83,285	43,321	31,598	11,723	5,800	-	1,393
2 (Feb)	65,871	33,627	23,175	10,452	3,598	-	1,364
3 (Mar)	66,597	39,469	27,322	12,147	2,554	-	1,569
4 (Apr)	63,040	39,191	29,820	9,371	6,033	-	1,311
5 (May)	65,563	46,533	34,611	11,922	2,733	-	1,536
6 (Jun)	71,428	39,601	29,074	10,527	4,516	-	1,509
7 (Jul)	74,935	39,146	32,148	6,998	3,281	-	1,387
8 (Aug)	66,494	31,783	23,304	8,479	5,067	-	947
9 (Sep)	55,216	19,875	11,162	8,713	2,829	-	1,363
10 (Oct)	73,036	37,494	25,696	11,798	5,262	-	1,601
11 (Nov)	73,985	44,669	34,444	10,225	2,466	-	1,675
12 (Dec)	74,367	42,089	30,329	11,760	5,659	-	1,562
24 1 (Jan)	82,247	45,981	33,812	12,169	4,920	-	1,612
2 (Feb)	73,861	37,296	26,699	10,597	5,816	-	1,443
前年同月比 Ratio to SM	12.1	10.9	15.2	1.4	61.6	-	5.8

(単位:t、Unit: t)

年 月 Year and Month	フェロクロム Ferro-chromium 高炭素 High-carbon ferro-chromium	低炭素 Low-carbon ferro-chromium	フェロニッケル Ferro-nickel	フェロタングステン Ferro-tungsten	フェロモリブデン Ferro-molybdenum	フェロバナジウム Ferro-vanadium	その他の フェロアロイ Other ferro-alloys
平成21年 (2009)	-	7,698	284,884	-	3,598	2,560	12,957
22 (2010)	-	16,208	348,420	-	4,615	4,190	16,374
23 (2011)	-	17,217	279,944	-	5,167	3,980	20,913
平成21年度 (09FY)	-	11,368	309,389	-	3,852	3,398	13,368
22 (10FY)	-	16,302	339,555	-	5,005	4,082	19,124
平成22年 10～12月 (Q4)	-	4,300	93,244	-	1,277	970	5,734
23 1～3 (Q1)	-	4,326	74,730	-	1,405	1,035	5,888
4～6 (Q2)	-	4,356	49,453	-	1,255	784	5,576
7～9 (Q3)	-	3,697	84,450	-	1,216	1,030	4,271
10～12 (Q4)	-	4,838	71,311	-	1,291	1,131	5,178
平成22年 12月 (Dec)	-	1,459	34,751	-	398	335	2,049
23 1 (Jan)	-	1,393	30,031	-	390	346	2,004
2 (Feb)	-	1,364	24,741	-	478	333	1,730
3 (Mar)	-	1,569	19,958	-	537	356	2,154
4 (Apr)	-	1,311	14,135	-	455	132	1,783
5 (May)	-	1,536	12,111	-	416	256	1,978
6 (Jun)	-	1,509	23,207	-	384	396	1,815
7 (Jul)	-	1,387	28,938	-	328	292	1,563
8 (Aug)	-	947	26,688	-	401	341	1,267
9 (Sep)	-	1,363	28,824	-	487	397	1,441
10 (Oct)	-	1,601	26,070	-	479	237	1,893
11 (Nov)	-	1,675	22,530	-	445	465	1,735
12 (Dec)	-	1,562	22,711	-	367	429	1,550
24 1 (Jan)	-	1,612	27,299	-	366	340	1,729
2 (Feb)	-	1,443	26,759	-	462	286	1,799
前年同月比 Ratio to SM	-	5.8	8.2	-	▲ 3.3	▲ 14.1	4.0

(3) 粗鋼（生産・消費・在庫） Crude steel (Production/Consumption/Inventory)

① 圧延、鍛鋼、鋳鋼別生産 Production classified by rolling or casting

（単位：t、Unit: t）

年 月 Year and Month	粗 鋼 Crude steel								
	合計 Grand total	普通鋼 Ordinary crude steel	特殊鋼 Special crude steel	圧延用鋼塊 Steel ingots for rolling					
				計 Total	普通鋼 Ordinary crude steel	特殊鋼 Special crude steel	インゴットケースによるもの By ingot-case		
							計 Total	普通鋼 Ordinary crude steel	特殊鋼 Special crude steel
平成21年 (2009)	87,534,137	71,407,407	16,126,730	86,685,913	71,148,765	15,537,148	574,089	108,840	465,249
22 (2010)	109,598,507	84,928,806	24,669,701	108,642,288	84,673,740	23,968,548	986,998	124,736	862,262
23 (2011)	107,601,194	83,216,667	24,384,527	106,608,386	82,928,970	23,679,416	1,085,503	97,084	988,419
平成21年度 (09FY)	96,448,064	77,592,900	18,855,164	95,617,704	77,356,447	18,261,257	640,373	107,692	532,681
22 (10FY)	110,792,860	85,646,176	25,146,684	109,828,695	85,383,357	24,445,338	1,068,627	129,035	939,592
平成22年 10～12月 (Q4)	27,664,788	21,124,233	6,540,555	27,409,831	21,054,470	6,355,361	276,427	34,450	241,977
23 1～3 (Q1)	27,704,503	21,500,137	6,204,366	27,479,114	21,436,850	6,042,264	279,121	33,799	245,322
4～6 (Q2)	26,367,965	20,761,122	5,606,843	26,109,969	20,685,420	5,424,549	268,540	18,206	250,334
7～9 (Q3)	26,950,022	20,774,359	6,175,663	26,700,738	20,699,594	6,001,144	266,796	22,388	244,408
10～12 (Q4)	26,578,704	20,181,049	6,397,655	26,318,565	20,107,106	6,211,459	271,046	22,691	248,355
平成22年 12月 (Dec)	9,172,069	6,970,607	2,201,462	9,093,836	6,948,160	2,145,676	91,029	9,198	81,831
23 1 (Jan)	9,654,978	7,469,438	2,185,540	9,583,740	7,449,516	2,134,224	88,158	11,679	76,479
2 (Feb)	8,931,208	6,900,333	2,030,875	8,854,112	6,878,755	1,975,357	93,330	10,441	82,889
3 (Mar)	9,118,317	7,130,366	1,987,951	9,041,262	7,108,579	1,932,683	97,633	11,679	85,954
4 (Apr)	8,433,043	6,670,833	1,762,210	8,344,474	6,645,197	1,699,277	84,939	7,411	77,528
5 (May)	9,049,079	7,141,583	1,907,496	8,968,183	7,117,573	1,850,610	89,897	5,330	84,567
6 (Jun)	8,885,843	6,948,706	1,937,137	8,797,312	6,922,650	1,874,662	93,704	5,465	88,239
7 (Jul)	9,152,148	7,144,168	2,007,980	9,067,349	7,118,729	1,948,620	95,167	6,383	88,784
8 (Aug)	8,909,328	6,844,135	2,065,193	8,833,076	6,821,453	2,011,623	83,837	8,748	75,089
9 (Sep)	8,888,546	6,786,056	2,102,490	8,800,313	6,759,412	2,040,901	87,792	7,257	80,535
10 (Oct)	9,478,503	7,189,215	2,289,288	9,388,670	7,162,915	2,225,755	93,264	8,825	84,439
11 (Nov)	8,697,228	6,604,278	2,092,950	8,609,298	6,580,462	2,028,836	94,975	6,205	88,770
12 (Dec)	8,402,973	6,387,556	2,015,417	8,320,597	6,363,729	1,956,868	82,807	7,661	75,146
24 1 (Jan)	8,630,010	6,570,775	2,059,235	8,548,044	6,547,727	2,000,317	82,583	7,321	75,262
2 (Feb)	8,612,114	6,547,763	2,064,351	8,528,836	6,523,530	2,005,306	82,735	8,492	74,243
前年同月比 Ratio to SM	▲ 3.6	▲ 5.1	1.6	▲ 3.7	▲ 5.2	1.5	▲ 11.4	▲ 18.7	▲ 10.4

（単位：t、Unit: t）

年 月 Year and Month	粗 鋼 Crude steel						
	圧延用鋼塊 Steel ingots for rolling						
	連続鋳造によるもの By continuous casting						
	計 Total	普通鋼 Ordinary crude steel			特殊鋼 Special steels of crude steel		
		計 Total	転炉 LD converters	電気炉 Electric furnaces	計 Total	転炉 LD converters	電気炉 Electric furnaces
平成21年 (2009)	86,111,824	71,039,925	56,924,560	14,115,365	15,071,899	11,160,215	3,911,684
22 (2010)	107,655,290	84,549,004	68,519,827	16,029,177	23,106,286	16,962,477	6,143,809
23 (2011)	105,522,883	82,831,886	65,721,180	17,110,706	22,690,997	16,795,894	5,895,103
平成21年度 (09FY)	94,977,331	77,248,755	62,536,531	14,712,224	17,728,576	12,976,899	4,751,677
22 (10FY)	108,760,068	85,254,322	68,831,677	16,422,645	23,505,746	17,180,433	6,325,313
平成22年 10～12月 (Q4)	27,133,404	21,020,020	16,816,356	4,203,664	6,113,384	4,461,783	1,651,601
23 1～3 (Q1)	27,199,993	21,403,051	17,355,889	4,047,162	5,796,942	4,237,669	1,559,273
4～6 (Q2)	25,841,429	20,667,214	16,144,585	4,522,629	5,174,215	3,800,601	1,373,614
7～9 (Q3)	26,433,942	20,677,206	16,652,944	4,024,262	5,756,736	4,363,864	1,392,872
10～12 (Q4)	26,047,519	20,084,415	15,567,762	4,516,653	5,963,104	4,393,760	1,569,344
平成22年 12月 (Dec)	9,002,807	6,938,962	5,578,754	1,360,208	2,063,845	1,518,379	545,466
23 1 (Jan)	9,495,582	7,437,837	6,121,110	1,316,727	2,057,745	1,532,821	524,924
2 (Feb)	8,760,782	6,868,314	5,514,022	1,354,292	1,892,468	1,373,131	519,337
3 (Mar)	8,943,629	7,096,900	5,720,757	1,376,143	1,846,729	1,331,717	515,012
4 (Apr)	8,259,535	6,637,786	5,109,393	1,528,393	1,621,749	1,203,909	417,840
5 (May)	8,878,286	7,112,243	5,522,644	1,589,599	1,766,043	1,302,115	463,928
6 (Jun)	8,703,608	6,917,185	5,512,548	1,404,637	1,786,423	1,294,577	491,846
7 (Jul)	8,972,182	7,112,346	5,776,052	1,336,294	1,859,836	1,406,498	453,338
8 (Aug)	8,749,239	6,812,705	5,536,425	1,276,280	1,936,534	1,510,305	426,229
9 (Sep)	8,712,521	6,752,155	5,340,467	1,411,688	1,960,366	1,447,061	513,305
10 (Oct)	9,295,406	7,154,090	5,578,570	1,575,520	2,141,316	1,603,628	537,688
11 (Nov)	8,514,323	6,574,257	5,068,560	1,505,697	1,940,066	1,405,058	535,008
12 (Dec)	8,237,790	6,356,068	4,920,632	1,435,436	1,881,722	1,385,074	496,648
24 1 (Jan)	8,465,461	6,540,406	5,176,992	1,363,414	1,925,055	1,439,211	485,844
2 (Feb)	8,446,101	6,515,038	5,055,274	1,459,764	1,931,063	1,397,466	533,597
前年同月比 Ratio to SM	▲ 3.6	▲ 5.1	▲ 8.3	7.8	2.0	1.8	2.7

(3) 粗鋼（生産・消費・在庫）（つづき） Crude steel (Production/Consumption/Inventory)

① 圧延、鍛鋼、鋳鋼別生産（つづき） Production classified by rolling or casting

② 鋼塊の転炉、電気炉別生産

Production classified by LD converters or electric furnaces

（単位：t、Unit: t）

年 月 Year and Month	粗鋼 Crude steel						転炉 LD converters		
	鍛鋼用鋼塊 Steel ingots for forging steel			鋳鋼鋳込 Liquid steel for castings					
	計 Total	普通鋼 Ordinary crude steel	特殊鋼 Special crude steel	計 Total	普通鋼 Ordinary crude steel	特殊鋼 Special crude steel	合計 Grand total	普通鋼 Ordinary crude steel	特殊鋼 Special crude steel
平成21年 (2009)	496,997	92,699	404,298	351,227	165,943	185,284	68,337,358	57,028,592	11,308,766
22 (2010)	568,646	66,898	501,748	387,573	188,168	199,405	85,755,570	68,622,367	17,133,203
23 (2011)	569,988	70,678	499,310	422,820	217,019	205,801	82,743,436	65,804,004	16,939,432
平成21年度 (09FY)	487,986	75,693	412,293	342,374	160,760	181,614	75,748,472	62,632,117	13,116,355
22 (10FY)	565,225	65,219	500,006	398,940	197,600	201,340	86,296,641	68,940,496	17,356,145
平成22年 10～12月 (Q4)	150,828	18,511	132,317	104,129	51,252	52,877	21,354,186	16,846,282	4,507,904
23 1～3 (Q1)	127,237	14,301	112,936	98,152	48,986	49,166	21,667,599	17,386,256	4,281,343
4～6 (Q2)	150,523	21,355	129,168	107,473	54,347	53,126	19,990,800	16,158,126	3,832,674
7～9 (Q3)	142,979	19,653	123,326	106,305	55,112	51,193	21,068,945	16,671,786	4,397,159
10～12 (Q4)	149,249	15,369	133,880	110,890	58,574	52,316	20,016,092	15,587,836	4,428,256
平成22年 12月 (Dec)	45,142	6,006	39,136	33,091	16,441	16,650	7,121,398	5,586,660	1,534,738
23 1 (Jan)	40,448	4,497	35,951	30,790	15,425	15,365	7,676,558	6,131,713	1,544,845
2 (Feb)	43,466	4,803	38,663	33,630	16,775	16,855	6,913,711	5,523,399	1,390,312
3 (Mar)	43,323	5,001	38,322	33,732	16,786	16,946	7,077,330	5,731,144	1,346,186
4 (Apr)	52,688	7,746	44,942	35,881	17,890	17,991	6,328,752	5,115,324	1,213,428
5 (May)	46,811	6,472	40,339	34,085	17,538	16,547	6,839,600	5,526,476	1,313,124
6 (Jun)	51,024	7,137	43,887	37,507	18,919	18,588	6,822,448	5,516,326	1,306,122
7 (Jul)	48,759	6,506	42,253	36,040	18,933	17,107	7,200,370	5,781,165	1,419,205
8 (Aug)	43,585	6,004	37,581	32,667	16,678	15,989	7,065,061	5,544,242	1,520,819
9 (Sep)	50,635	7,143	43,492	37,598	19,501	18,097	6,803,514	5,346,379	1,457,135
10 (Oct)	52,479	6,627	45,852	37,354	19,673	17,681	7,200,470	5,586,505	1,613,965
11 (Nov)	49,735	3,878	45,857	38,195	19,938	18,257	6,492,873	5,073,905	1,418,968
12 (Dec)	47,035	4,864	42,171	35,341	18,963	16,378	6,322,749	4,927,426	1,395,323
24 1 (Jan)	49,193	5,319	43,874	32,773	17,729	15,044	6,635,791	5,183,594	1,452,197
2 (Feb)	47,818	5,052	42,766	35,460	19,181	16,279	6,469,537	5,062,654	1,406,883
前年同月比 Ratio to SM	10.0	5.2	10.6	5.4	14.3	▲ 3.4	▲ 6.4	▲ 8.3	1.2

注：転炉鋼及び電気炉鋼の生産には鋼塊のみ計上し、鋳鋼鋳込は含みません。

Note: Production of LD converters and electric furnaces includes only steel ingots ,and does not include liquid steel for castings.

（単位：t、Unit: t）

年 月 Year and Month	転炉 LD converters					
	圧延用鋼塊 Steel ingots for rolling			鍛鋼用鋼塊 Steel ingots for forging steel		
	計 Total	普通鋼 Ordinary crude steel	特殊鋼 Special crude steel	計 Total	普通鋼 Ordinary crude steel	特殊鋼 Special crude steel
平成21年 (2009)	68,325,469	57,016,799	11,308,670	11,889	11,793	96
22 (2010)	85,755,023	68,622,018	17,133,005	547	349	198
23 (2011)	82,741,997	65,802,598	16,939,399	1,439	1,406	33
平成21年度 (09FY)	75,740,959	62,624,668	13,116,291	7,513	7,449	64
22 (10FY)	86,294,723	68,938,776	17,355,947	1,918	1,720	198
平成22年 10～12月 (Q4)	21,353,709	16,845,933	4,507,776	477	349	128
23 1～3 (Q1)	21,666,228	17,384,885	4,281,343	1,371	1,371	－
4～6 (Q2)	19,990,765	16,158,091	3,832,674	35	35	－
7～9 (Q3)	21,068,912	16,671,786	4,397,126	33	－	33
10～12 (Q4)	20,016,092	15,587,836	4,428,256	－	－	－
平成22年 12月 (Dec)	7,120,985	5,586,311	1,534,674	413	349	64
23 1 (Jan)	7,675,860	6,131,015	1,544,845	698	698	－
2 (Feb)	6,913,129	5,522,817	1,390,312	582	582	－
3 (Mar)	7,077,239	5,731,053	1,346,186	91	91	－
4 (Apr)	6,328,717	5,115,289	1,213,428	35	35	－
5 (May)	6,839,600	5,526,476	1,313,124	－	－	－
6 (Jun)	6,822,448	5,516,326	1,306,122	－	－	－
7 (Jul)	7,200,337	5,781,165	1,419,172	33	－	33
8 (Aug)	7,065,061	5,544,242	1,520,819	－	－	－
9 (Sep)	6,803,514	5,346,379	1,457,135	－	－	－
10 (Oct)	7,200,470	5,586,505	1,613,965	－	－	－
11 (Nov)	6,492,873	5,073,905	1,418,968	－	－	－
12 (Dec)	6,322,749	4,927,426	1,395,323	－	－	－
24 1 (Jan)	6,635,791	5,183,594	1,452,197	－	－	－
2 (Feb)	6,469,537	5,062,654	1,406,883	－	－	－
前年同月比 Ratio to SM	▲ 6.4	▲ 8.3	1.2	－	－	－

(3) 粗鋼（生産・消費・在庫）（つづき） Crude steel (Production/Consumption/Inventory)

② 鋼塊の転炉、電気炉別生産（つづき） Production classified by LD converters or electric furnaces

（単位：t、Unit: t）

年 月 Year and Month		電気炉 Electric furnace								
					圧延用鋼塊 Steel ingots for rolling			鍛鋼用鋼塊 Steel ingots for forging		
		合計 Grand Total	普通鋼 Ordinary crude steel	特殊鋼 Special crude steel	計 Total	普通鋼 Ordinary crude steel	特殊鋼 Special crude steel	計 Total	普通鋼 Ordinary crude steel	特殊鋼 Special crude steel
平成21年	(2009)	18,845,552	14,212,872	4,632,680	18,360,444	14,131,966	4,228,478	485,108	80,906	404,202
22	(2010)	23,455,364	16,118,271	7,337,093	22,887,265	16,051,722	6,835,543	568,099	66,549	501,550
23	(2011)	24,434,938	17,195,644	7,239,294	23,866,389	17,126,372	6,740,017	568,549	69,272	499,277
平成21年度	(09FY)	20,357,218	14,800,023	5,557,195	19,876,745	14,731,779	5,144,966	480,473	68,244	412,229
22	(10FY)	24,097,279	16,508,080	7,589,199	23,533,972	16,444,581	7,089,391	563,307	63,499	499,808
平成22年	10～12月 (Q4)	6,206,473	4,226,699	1,979,774	6,056,122	4,208,537	1,847,585	150,351	18,162	132,189
23	1～3 (Q1)	5,938,752	4,064,895	1,873,857	5,812,886	4,051,965	1,760,921	125,866	12,930	112,936
	4～6 (Q2)	6,269,692	4,548,649	1,721,043	6,119,204	4,527,329	1,591,875	150,488	21,320	129,168
	7～9 (Q3)	5,774,772	4,047,461	1,727,311	5,631,826	4,027,808	1,604,018	142,946	19,653	123,293
	10～12 (Q4)	6,451,722	4,534,639	1,917,083	6,302,473	4,519,270	1,783,203	149,249	15,369	133,880
平成22年	12月 (Dec)	2,017,580	1,367,506	650,074	1,972,851	1,361,849	611,002	44,729	5,657	39,072
23	1 (Jan)	1,947,630	1,322,300	625,330	1,907,880	1,318,501	589,379	39,750	3,799	35,951
	2 (Feb)	1,983,867	1,360,159	623,708	1,940,983	1,355,938	585,045	42,884	4,221	38,663
	3 (Mar)	2,007,255	1,382,436	624,819	1,964,023	1,377,526	586,497	43,232	4,910	38,322
	4 (Apr)	2,068,410	1,537,619	530,791	2,015,757	1,529,908	485,849	52,653	7,711	44,942
	5 (May)	2,175,394	1,597,569	577,825	2,128,583	1,591,097	537,486	46,811	6,472	40,339
	6 (Jun)	2,025,888	1,413,461	612,427	1,974,864	1,406,324	568,540	51,024	7,137	43,887
	7 (Jul)	1,915,738	1,344,070	571,668	1,867,012	1,337,564	529,448	48,726	6,506	42,220
	8 (Aug)	1,811,600	1,283,215	528,385	1,768,015	1,277,211	490,804	43,585	6,004	37,581
	9 (Sep)	2,047,434	1,420,176	627,258	1,996,799	1,413,033	583,766	50,635	7,143	43,492
	10 (Oct)	2,240,679	1,583,037	657,642	2,188,200	1,576,410	611,790	52,479	6,627	45,852
	11 (Nov)	2,166,160	1,510,435	655,725	2,116,425	1,506,557	609,868	49,735	3,878	45,857
	12 (Dec)	2,044,883	1,441,167	603,716	1,997,848	1,436,303	561,545	47,035	4,864	42,171
24	1 (Jan)	1,961,446	1,369,452	591,994	1,912,253	1,364,133	548,120	49,193	5,319	43,874
	2 (Feb)	2,107,117	1,465,928	641,189	2,059,299	1,460,876	598,423	47,818	5,052	42,766
前年同月比 Ratio to SM		6.2	7.8	2.8	6.1	7.7	2.3	11.5	19.7	10.6

③粗 鋼 消 費 Crude steel Consumption

（単位：t、Unit: t）

年 月 Year and Month		粗鋼消費 Crude steel Consumption						
			鋼塊 Steel ingots			鋳鋼鋳込 Liquid steel for castings		
		合計 Grand total	計 Total	普通鋼 Ordinary crude steel	特殊鋼 Special crude steel	計 Total	普通鋼 Ordinary steel for castings	特殊鋼 Special steel for castings
平成21年	(2009)	87,755,425	87,401,166	71,246,107	16,155,059	354,259	162,431	191,828
22	(2010)	109,971,536	109,582,189	84,739,986	24,842,203	389,347	184,109	205,238
23	(2011)	107,981,770	107,557,828	82,995,979	24,561,849	423,942	212,665	211,277
平成21年度	(09FY)	96,739,379	96,394,411	77,440,011	18,954,400	344,968	157,394	187,574
22	(10FY)	111,183,080	110,782,500	85,447,233	25,335,267	400,580	193,199	207,381
平成22年	10～12月 (Q4)	27,771,886	27,667,440	21,070,253	6,597,187	104,446	49,961	54,485
23	1～3 (Q1)	27,804,840	27,706,310	21,452,167	6,254,143	98,530	47,943	50,587
	4～6 (Q2)	26,417,722	26,310,012	20,707,158	5,602,854	107,710	53,287	54,423
	7～9 (Q3)	27,058,911	26,952,247	20,715,805	6,236,442	106,664	54,053	52,611
	10～12 (Q4)	26,700,297	26,589,259	20,120,849	6,468,410	111,038	57,382	53,656
平成22年	12月 (Dec)	9,207,905	9,174,892	6,952,307	2,222,585	33,013	15,989	17,024
23	1 (Jan)	9,682,109	9,651,012	7,454,012	2,197,000	31,097	15,048	16,049
	2 (Feb)	8,967,031	8,933,388	6,883,356	2,050,032	33,643	16,385	17,258
	3 (Mar)	9,155,700	9,121,910	7,114,799	2,007,111	33,790	16,510	17,280
	4 (Apr)	8,448,688	8,412,747	6,652,572	1,760,175	35,941	17,474	18,467
	5 (May)	9,058,662	9,024,506	7,123,107	1,901,399	34,156	17,193	16,963
	6 (Jun)	8,910,372	8,872,759	6,931,479	1,941,280	37,613	18,620	18,993
	7 (Jul)	9,189,195	9,153,128	7,124,093	2,029,035	36,067	18,581	17,486
	8 (Aug)	8,931,697	8,899,159	6,827,036	2,072,123	32,538	16,196	16,342
	9 (Sep)	8,938,019	8,899,960	6,764,676	2,135,284	38,059	19,276	18,783
	10 (Oct)	9,520,264	9,482,740	7,168,168	2,314,572	37,524	19,265	18,259
	11 (Nov)	8,736,332	8,698,040	6,584,689	2,113,351	38,292	19,636	18,656
	12 (Dec)	8,443,701	8,408,479	6,367,992	2,040,487	35,222	18,481	16,741
24	1 (Jan)	8,656,254	8,623,312	6,551,597	2,071,715	32,942	17,425	15,517
	2 (Feb)	8,648,871	8,613,285	6,528,063	2,085,222	35,586	18,885	16,701
前年同月比 Ratio to SM		▲ 3.5	▲ 3.6	▲ 5.2	1.7	5.8	15.3	▲ 3.2

④粗 鋼 在 庫　Crude steel inventory　　（単位:t、Unit: t）

年　月 Year and Month	粗 鋼 在 庫 Crude steel inventory						
	合計 Grand total	鋼塊 Steel ingots			鋳鋼鋳込 Liquid steel for castings		
		計 Total	普通鋼 Ordinary crude steel	特殊鋼 Special crude steel	計 Total	普通鋼 Ordinary steel for castings	特殊鋼 Special steel for castings
平成21年 (2009)	62,499	61,577	12,658	48,919	922	649	273
22 (2010)	87,274	86,287	13,716	72,571	987	729	258
23 (2011)	92,630	91,468	9,894	81,574	1,162	798	364
平成21年度 (09FY)	64,822	64,008	11,689	52,319	814	539	275
22 (10FY)	95,224	94,228	12,236	81,992	996	706	290
平成22年 10～12月 (Q4)	87,274	86,287	13,716	72,571	987	729	258
23 1～3 (Q1)	95,224	94,228	12,236	81,992	996	706	290
4～6 (Q2)	112,284	111,250	9,323	101,927	1,034	691	343
7～9 (Q3)	101,777	100,727	9,691	91,036	1,050	714	336
10～12 (Q4)	92,630	91,468	9,894	81,574	1,162	798	364
平成22年 12月 (Dec)	87,274	86,287	13,716	72,571	987	729	258
23 1 (Jan)	92,368	91,353	13,308	78,045	1,015	750	265
2 (Feb)	93,266	92,206	13,250	78,956	1,060	784	276
3 (Mar)	95,224	94,228	12,236	81,992	996	706	290
4 (Apr)	96,700	95,613	11,749	83,864	1,087	780	307
5 (May)	100,643	99,571	12,536	87,035	1,072	769	303
6 (Jun)	112,284	111,250	9,323	101,927	1,034	691	343
7 (Jul)	109,037	107,957	9,073	98,884	1,080	710	370
8 (Aug)	109,288	108,046	8,255	99,791	1,242	854	388
9 (Sep)	101,777	100,727	9,691	91,036	1,050	714	336
10 (Oct)	101,748	100,655	9,855	90,800	1,093	736	357
11 (Nov)	98,198	97,168	9,394	87,774	1,030	657	373
12 (Dec)	92,630	91,468	9,894	81,574	1,162	798	364
24 1 (Jan)	99,968	98,843	10,742	88,101	1,125	766	359
2 (Feb)	101,111	100,005	10,351	89,654	1,106	742	364
前年同月比 Ratio to SM	8.4	8.5	▲ 21.9	13.5	4.3	▲ 5.4	31.9

(4) 鋼半製品（生産・消費・在庫）
Semi-finished steel (Production/Consumption/Inventory)　　（単位:t、Unit: t）

年　月 Year and Month	計 Total			普通鋼 Ordinary steel			特殊鋼 Special steel		
	生産 Production	消費 Consumption	在庫 Inventory	生産 Production	消費 Consumption	在庫 Inventory	生産 Production	消費 Consumption	在庫 Inventory
平成21年 (2009)	85,359,365	80,444,969	3,636,151	70,757,011	64,171,131	2,528,458	14,602,354	16,273,838	1,107,693
22 (2010)	106,960,339	102,943,290	3,241,173	84,078,680	78,138,182	2,072,938	22,881,659	24,805,108	1,168,235
23 (2011)	104,593,516	99,974,596	3,915,665	82,335,467	75,465,406	2,633,597	22,258,049	24,509,190	1,282,068
平成21年度 (09FY)	94,366,869	90,195,918	2,988,874	76,907,240	70,765,030	1,945,908	17,459,629	19,430,888	1,042,966
22 (10FY)	107,999,034	103,198,950	3,275,132	84,802,803	78,040,589	2,118,317	23,196,231	25,158,361	1,156,815
平成22年 10～12月 (Q4)	26,948,177	25,716,923	3,241,173	20,907,556	19,253,252	2,072,938	6,040,621	6,463,671	1,168,235
23 1～3 (Q1)	26,998,264	25,794,610	3,275,132	21,295,129	19,514,817	2,118,317	5,703,135	6,279,793	1,156,815
4～6 (Q2)	25,538,794	24,274,291	3,479,558	20,531,418	18,763,324	2,276,500	5,007,376	5,510,967	1,203,058
7～9 (Q3)	26,230,730	25,174,641	3,639,145	20,556,477	18,941,809	2,403,404	5,674,253	6,232,832	1,235,741
10～12 (Q4)	25,825,728	24,731,054	3,915,665	19,952,443	18,245,456	2,633,597	5,873,285	6,485,598	1,282,068
平成22年 12月 (Dec)	8,937,348	8,709,516	3,241,173	6,892,951	6,501,174	2,072,938	2,044,397	2,208,342	1,168,235
23 1 (Jan)	9,422,989	8,982,591	3,334,857	7,403,001	6,783,014	2,149,033	2,019,988	2,199,577	1,185,824
2 (Feb)	8,703,508	8,339,207	3,286,292	6,839,497	6,303,579	2,102,799	1,864,011	2,035,628	1,183,493
3 (Mar)	8,871,767	8,472,812	3,275,132	7,052,631	6,428,224	2,118,317	1,819,136	2,044,588	1,156,815
4 (Apr)	8,159,663	7,746,722	3,431,847	6,597,145	6,018,563	2,236,035	1,562,518	1,728,159	1,195,812
5 (May)	8,750,182	8,287,367	3,516,191	7,063,361	6,408,611	2,313,994	1,686,821	1,878,756	1,202,197
6 (Jun)	8,628,949	8,240,202	3,479,558	6,870,912	6,336,150	2,276,500	1,758,037	1,904,052	1,203,058
7 (Jul)	8,908,571	8,431,642	3,650,742	7,069,767	6,386,838	2,442,594	1,838,804	2,044,804	1,208,148
8 (Aug)	8,649,411	8,486,182	3,504,880	6,766,900	6,403,976	2,301,290	1,882,511	2,082,206	1,203,590
9 (Sep)	8,672,748	8,256,817	3,639,145	6,719,810	6,150,995	2,403,404	1,952,938	2,105,822	1,235,741
10 (Oct)	9,212,325	8,710,865	3,821,490	7,112,426	6,425,872	2,551,609	2,099,899	2,284,993	1,269,881
11 (Nov)	8,437,869	8,240,648	3,750,799	6,526,575	6,088,206	2,500,761	1,911,294	2,152,442	1,250,038
12 (Dec)	8,175,534	7,779,541	3,915,665	6,313,442	5,731,378	2,633,597	1,862,092	2,048,163	1,282,068
24 1 (Jan)	8,388,935	8,338,551	3,728,496	6,509,988	6,208,851	2,446,972	1,878,947	2,129,700	1,281,524
2 (Feb)	8,379,391	8,235,023	3,593,938	6,476,039	6,111,001	2,345,367	1,903,352	2,124,022	1,248,571
前年同月比 Ratio to SM	▲ 3.7	▲ 1.2	9.4	▲ 5.3	▲ 3.1	11.5	2.1	4.3	5.5

(5) 鍛鋼品(打放)(生産・販売・在庫)
Steel forgings(Production/Sales/Inventory)

(単位:t、Unit: t)

年　月 Year and Month	計 Total			普通鋼 Ordinary steel forgings			特殊鋼 Special steel forgings		
	生産 Production	販売 Sales	在庫 Inventory	生産 Production	販売 Sales	在庫 Inventory	生産 Production	販売 Sales	在庫 Inventory
平成21年 (2009)	493,825	280,945	16,198	124,321	63,461	7,428	369,504	217,484	8,770
22 (2010)	613,481	373,224	21,621	157,242	91,385	9,864	456,239	281,839	11,757
23 (2011)	622,731	412,025	22,698	162,750	111,756	9,735	459,981	300,269	12,963
平成21年度 (09FY)	510,691	302,258	16,970	127,642	70,286	6,893	383,049	231,972	10,077
22 (10FY)	622,898	388,562	22,866	163,131	100,892	10,688	459,767	287,670	12,178
平成22年 10～12月 (Q4)	164,585	96,108	21,621	41,354	23,610	9,864	123,231	72,498	11,757
23 1～3 (Q1)	147,316	100,762	22,866	40,003	29,089	10,688	107,313	71,673	12,178
4～6 (Q2)	147,964	93,367	23,345	42,191	25,798	11,272	105,773	67,569	12,073
7～9 (Q3)	159,182	105,784	22,971	39,482	26,771	11,000	119,700	79,013	11,971
10～12 (Q4)	168,269	112,112	22,698	41,074	30,098	9,735	127,195	82,014	12,963
平成22年 12月 (Dec)	53,539	30,515	21,621	13,572	7,052	9,864	39,967	23,463	11,757
23 1 (Jan)	43,516	31,541	21,861	11,572	8,735	9,944	31,944	22,806	11,917
2 (Feb)	51,218	34,769	22,456	13,567	9,692	10,203	37,651	25,077	12,253
3 (Mar)	52,582	34,452	22,866	14,864	10,662	10,688	37,718	23,790	12,178
4 (Apr)	49,495	29,449	21,463	13,394	8,270	9,478	36,101	21,179	11,985
5 (May)	45,160	29,180	22,236	12,531	8,391	10,151	32,629	20,789	12,085
6 (Jun)	53,309	34,738	23,345	16,266	9,137	11,272	37,043	25,601	12,073
7 (Jul)	54,791	35,671	23,587	13,830	9,382	11,339	40,961	26,289	12,248
8 (Aug)	48,884	33,108	23,585	12,949	8,613	11,380	35,935	24,495	12,205
9 (Sep)	55,507	37,005	22,971	12,703	8,776	11,000	42,804	28,229	11,971
10 (Oct)	57,661	38,912	23,536	14,720	10,697	11,112	42,941	28,215	12,424
11 (Nov)	54,273	37,448	22,456	13,365	10,088	10,203	40,908	27,360	12,253
12 (Dec)	56,335	35,752	22,698	12,989	9,313	9,735	43,346	26,439	12,963
24 1 (Jan)	49,207	33,739	22,158	13,193	9,784	9,643	36,014	23,955	12,515
2 (Feb)	53,548	36,068	21,555	11,974	8,631	8,820	41,574	27,437	12,735
前年同月比 Ratio to SM	4.5	3.7	▲ 4.0	▲ 11.7	▲ 10.9	▲ 13.6	10.4	9.4	3.9

(6) 鋳鋼品(鋳放)(生産・販売・在庫)
Steel castings (Production/Sales/Inventory)

(単位:t、Unit: t)

年　月 Year and Month	計 Total			普通鋼 Ordinary steel castings			特殊鋼 Special steel castings		
	生産 Production	販売 Sales	在庫 Inventory	生産 Production	販売 Sales	在庫 Inventory	生産 Production	販売 Sales	在庫 Inventory
平成21年 (2009)	206,766	129,054	20,517	105,168	82,763	12,060	101,598	46,291	8,457
22 (2010)	218,441	131,214	19,679	116,295	80,358	10,367	102,146	50,856	9,312
23 (2011)	230,369	141,448	19,347	129,224	83,041	10,173	101,145	58,407	9,174
平成21年度 (09FY)	198,229	124,027	18,812	101,223	79,531	10,518	97,006	44,496	8,294
22 (10FY)	223,954	132,963	18,462	121,682	79,923	9,990	102,272	53,040	8,472
平成22年 10～12月 (Q4)	57,795	34,765	19,679	31,353	21,074	10,367	26,442	13,691	9,312
23 1～3 (Q1)	54,543	33,087	18,462	30,133	19,263	9,990	24,410	13,824	8,472
4～6 (Q2)	58,177	34,423	19,631	31,995	19,904	10,575	26,182	14,519	9,056
7～9 (Q3)	57,382	35,801	19,237	32,673	21,490	10,635	24,709	14,311	8,602
10～12 (Q4)	60,267	38,137	19,347	34,423	22,384	10,173	25,844	15,753	9,174
平成22年 12月 (Dec)	18,188	10,884	19,679	9,969	6,523	10,367	8,219	4,361	9,312
23 1 (Jan)	17,401	10,575	19,251	9,647	6,284	10,154	7,754	4,291	9,097
2 (Feb)	18,604	11,448	19,157	10,211	6,505	10,350	8,393	4,943	8,807
3 (Mar)	18,538	11,064	18,462	10,275	6,474	9,990	8,263	4,590	8,472
4 (Apr)	19,223	11,500	18,598	10,479	6,540	9,938	8,744	4,960	8,660
5 (May)	18,759	10,967	19,291	10,411	6,362	10,483	8,348	4,605	8,808
6 (Jun)	20,195	11,956	19,631	11,105	7,002	10,575	9,090	4,954	9,056
7 (Jul)	19,485	11,845	19,495	11,146	7,095	10,617	8,339	4,750	8,878
8 (Aug)	17,873	11,637	19,484	10,124	6,867	10,887	7,749	4,770	8,597
9 (Sep)	20,024	12,319	19,237	11,403	7,528	10,635	8,621	4,791	8,602
10 (Oct)	19,990	12,614	19,180	11,493	7,270	10,582	8,497	5,344	8,598
11 (Nov)	20,695	13,161	19,119	11,731	7,879	10,071	8,964	5,282	9,048
12 (Dec)	19,582	12,362	19,347	11,199	7,235	10,173	8,383	5,127	9,174
24 1 (Jan)	17,890	11,346	19,382	10,201	6,640	10,200	7,689	4,706	9,182
2 (Feb)	19,423	12,353	19,177	11,256	7,392	10,133	8,167	4,961	9,044
前年同月比 Ratio to SM	4.4	7.9	0.1	10.2	13.6	▲ 2.1	▲ 2.7	0.4	2.7

(7) 普通鋼熱間圧延鋼材(生産・販売・在庫) Ordinary hot-rolled steel (Production/Sales/Inventory)

(単位:t、Unit: t)

年 月 Year and Month	合計 Grand total			軌条(含付属品) Rails (including accessories)			鋼矢板 Sheet pilings		
	生産 Production	販売 Sales	在庫 Inventory	生産 Production	販売 Sales	在庫 Inventory	生産 Production	販売 Sales	在庫 Inventory
平成21年 (2009)	63,416,561	42,674,921	2,517,253	557,412	541,333	46,213	625,390	610,583	46,014
22 (2010)	77,259,514	49,283,657	2,764,146	630,289	640,883	33,375	635,385	642,058	35,023
23 (2011)	74,492,268	49,005,382	2,723,360	575,219	574,543	28,396	527,431	517,570	39,765
平成21年度 (09FY)	69,833,034	45,360,026	2,517,754	533,465	508,805	39,795	703,804	691,523	33,581
22 (10FY)	77,198,440	49,653,485	2,648,525	620,144	629,639	27,857	559,488	567,456	20,991
平成22年 10～12月 (Q4)	18,945,338	12,233,722	2,764,146	169,177	180,953	33,375	169,944	168,677	35,023
23 1～3 (Q1)	19,390,330	12,772,759	2,648,525	142,163	147,120	27,857	131,079	143,647	20,991
4～6 (Q2)	18,528,226	12,232,833	2,869,476	168,585	145,246	47,586	111,517	110,054	21,149
7～9 (Q3)	18,586,458	11,876,900	2,752,147	132,121	163,658	15,386	95,512	76,640	38,522
10～12 (Q4)	17,987,254	12,122,890	2,723,360	132,350	118,519	28,396	189,323	187,229	39,765
平成22年 12月 (Dec)	6,359,952	4,046,794	2,764,146	52,317	61,013	33,375	54,970	52,063	35,023
23 1 (Jan)	6,642,386	4,174,728	2,818,069	40,302	37,066	36,558	50,376	47,131	37,265
2 (Feb)	6,266,717	4,009,965	2,962,058	45,288	47,899	33,582	40,932	43,473	34,384
3 (Mar)	6,481,227	4,588,066	2,648,525	56,573	62,155	27,857	39,771	53,043	20,991
4 (Apr)	5,985,264	4,003,789	2,752,991	60,891	46,281	42,265	49,603	41,069	28,852
5 (May)	6,286,671	3,919,335	3,082,718	49,215	35,515	54,963	30,970	39,919	19,828
6 (Jun)	6,256,291	4,309,709	2,869,476	58,479	63,450	47,586	30,944	29,066	21,149
7 (Jul)	6,194,235	3,948,327	2,829,832	48,951	58,011	37,995	20,346	23,602	16,725
8 (Aug)	6,281,279	3,905,547	2,890,695	56,184	51,262	42,849	35,463	20,840	31,262
9 (Sep)	6,110,944	4,023,026	2,752,147	26,986	54,385	15,386	39,703	32,198	38,522
10 (Oct)	6,301,493	4,192,967	2,705,298	42,853	28,644	29,377	51,180	49,442	40,050
11 (Nov)	5,973,985	3,911,848	2,836,174	48,964	38,140	39,807	67,803	67,611	39,970
12 (Dec)	5,711,776	4,018,075	2,723,360	40,533	51,735	28,396	70,340	70,176	39,765
24 1 (Jan)	6,114,888	3,873,619	2,868,931	50,605	29,769	49,085	59,813	60,520	38,349
2 (Feb)	6,082,353	3,988,994	2,926,579	46,091	46,208	48,825	66,633	58,505	45,390
前年同月比 Ratio to SM	▲ 2.9	▲ 0.5	▲ 1.2	1.8	▲ 3.5	45.4	62.8	34.6	32.0

(単位:t、Unit: t)

年 月 Year and Month	形鋼 Steel shapes								
	H形 Wide flange beams			大中小形計 Heavy medium and light shapes total			大形 Heavy shapes		
	生産 Production	販売 Sales	在庫 Inventory	生産 Production	販売 Sales	在庫 Inventory	生産 Production	販売 Sales	在庫 Inventory
平成21年 (2009)	2,944,623	2,926,464	152,105	1,920,708	1,922,519	126,619	1,028,196	1,032,455	57,674
22 (2010)	3,182,191	3,153,547	169,637	2,013,879	2,013,830	126,093	997,965	996,541	57,987
23 (2011)	3,364,592	3,354,757	166,886	2,117,528	2,105,509	134,029	1,039,721	1,040,819	55,655
平成21年度 (09FY)	3,123,688	3,035,229	187,296	2,011,301	2,005,102	108,153	1,043,035	1,041,692	46,221
22 (10FY)	3,287,194	3,292,894	170,430	2,034,104	2,014,438	125,131	994,283	984,781	54,514
平成22年 10～12月 (Q4)	787,408	774,586	169,637	509,489	501,291	126,093	261,305	254,612	57,987
23 1～3 (Q1)	893,120	889,386	170,430	535,317	534,129	125,131	252,415	255,510	54,514
4～6 (Q2)	928,209	925,315	169,309	590,956	556,130	158,910	283,028	273,452	63,728
7～9 (Q3)	696,995	708,523	154,886	496,439	515,988	139,279	265,815	265,013	64,494
10～12 (Q4)	846,268	831,533	166,886	494,816	499,262	134,029	238,463	246,844	55,655
平成22年 12月 (Dec)	277,961	267,622	169,637	173,121	168,837	126,093	91,231	86,818	57,987
23 1 (Jan)	280,440	249,429	200,373	170,928	175,252	121,677	80,893	81,430	57,375
2 (Feb)	303,294	305,107	198,376	179,145	166,771	133,939	76,092	74,060	59,305
3 (Mar)	309,386	334,850	170,430	185,244	192,106	125,131	95,430	100,020	54,514
4 (Apr)	321,900	304,165	186,001	208,627	184,051	149,637	92,221	83,044	63,653
5 (May)	326,597	309,040	202,922	206,952	187,128	169,124	104,252	92,407	75,203
6 (Jun)	279,712	312,110	169,309	175,377	184,951	158,910	86,555	98,001	63,728
7 (Jul)	213,373	226,827	155,117	164,172	171,522	151,520	93,072	89,662	67,123
8 (Aug)	248,026	230,018	172,302	164,193	171,309	144,390	87,219	86,636	67,698
9 (Sep)	235,596	251,678	154,886	168,074	173,157	139,279	85,524	88,715	64,494
10 (Oct)	285,597	280,305	159,629	172,285	171,732	139,725	77,324	82,704	59,034
11 (Nov)	273,563	264,204	167,784	159,980	165,999	133,409	82,285	85,541	55,738
12 (Dec)	287,108	287,024	166,886	162,551	161,531	134,029	78,854	78,599	55,655
24 1 (Jan)	284,055	260,281	190,079	168,379	179,338	122,891	84,148	88,136	51,671
2 (Feb)	296,488	290,103	195,952	198,740	180,750	140,797	102,731	89,943	64,388
前年同月比 Ratio to SM	▲ 2.2	▲ 4.9	▲ 1.2	10.9	8.4	5.1	35.0	21.4	8.6

(7) 普通鋼熱間圧延鋼材(生産・販売・在庫)(つづき) Ordinary hot-rolled steel

(単位:t、Unit: t)

年 月 Year and Month	形 鋼 Steel shapes			棒 鋼 Steel bars					
	中小形 Medium and light shapes			大形 Heavy bars			中形 Medium bars		
	生産 Production	販売 Sales	在庫 Inventory	生産 Production	販売 Sales	在庫 Inventory	生産 Production	販売 Sales	在庫 Inventory
平成21年 (2009)	892,512	890,064	68,945	356,565	366,005	28,859	368,021	364,276	47,103
22 (2010)	1,015,914	1,017,289	68,106	395,144	387,416	36,456	440,281	436,223	48,872
23 (2011)	1,077,807	1,064,690	78,374	408,336	404,888	40,174	480,059	467,466	61,120
平成21年度 (09FY)	968,266	963,410	61,932	364,436	364,876	28,997	383,855	380,642	42,097
22 (10FY)	1,039,821	1,029,657	70,617	403,674	400,250	32,433	464,533	449,691	53,271
平成22年 10～12月 (Q4)	248,184	246,679	68,106	109,101	103,983	36,456	108,594	110,220	48,872
23 1～3 (Q1)	282,902	278,619	70,617	103,551	107,896	32,433	126,097	120,805	53,271
4～6 (Q2)	307,928	282,678	95,182	103,864	97,960	38,041	123,617	120,130	54,974
7～9 (Q3)	230,624	250,975	74,785	92,820	99,677	31,324	106,862	107,488	53,897
10～12 (Q4)	256,353	252,418	78,374	108,101	99,355	40,174	123,483	119,043	61,120
平成22年 12月 (Dec)	81,890	82,019	68,106	36,839	33,421	36,456	34,901	38,646	48,872
23 1 (Jan)	90,035	93,822	64,302	33,704	33,729	36,524	41,238	39,008	50,869
2 (Feb)	103,053	92,711	74,634	29,515	35,223	30,876	45,863	42,536	52,533
3 (Mar)	89,814	92,086	70,617	40,332	38,944	32,433	38,996	39,261	53,271
4 (Apr)	116,406	101,007	85,984	35,034	29,839	37,465	39,109	40,683	50,665
5 (May)	102,700	94,721	93,921	40,540	35,071	42,964	50,342	37,540	63,115
6 (Jun)	88,822	86,950	95,182	28,290	33,050	38,041	34,166	41,907	54,974
7 (Jul)	71,100	81,860	84,397	34,608	35,045	37,600	38,560	36,104	56,603
8 (Aug)	76,974	84,673	76,692	24,274	29,145	32,865	29,772	36,995	50,199
9 (Sep)	82,550	84,442	74,785	33,938	35,487	31,324	38,530	34,389	53,897
10 (Oct)	94,961	89,028	80,691	34,847	29,989	36,204	35,909	36,484	52,718
11 (Nov)	77,695	80,458	77,671	35,854	38,196	33,986	46,310	42,451	60,428
12 (Dec)	83,697	82,932	78,374	37,400	31,170	40,174	41,264	40,108	61,120
24 1 (Jan)	84,231	91,202	71,220	30,930	32,494	38,428	39,110	40,300	59,184
2 (Feb)	96,009	90,807	76,409	33,441	33,420	38,504	32,950	39,111	53,301
前年同月比 Ratio to SM	▲ 6.8	▲ 2.1	2.4	13.3	▲ 5.1	24.7	▲ 28.2	▲ 8.1	1.5

注:中小形形鋼にはリムリングバー、サッシバーを含む。
Note: Medium and light steel shapes include rim-ring bars and sash bars.

(単位:t、Unit: t)

年 月 Year and Month	棒鋼 Steel bars			管材 Rounds for tubes			線 材 Steel wire rods		
	小形 Light bars						バーインコイル Bars in coil		
	生産 Production	販売 Sales	在庫 Inventory	生産 Production	販売 Sales	在庫 Inventory	生産 Production	販売 Sales	在庫 Inventory
平成21年 (2009)	8,368,024	8,350,324	555,700	408,561	252,032	17,439	379,904	389,738	29,306
22 (2010)	8,367,139	8,315,030	560,064	656,528	366,565	19,008	454,258	479,687	22,883
23 (2011)	8,701,999	8,651,117	595,352	657,552	350,713	18,376	448,369	485,064	25,088
平成21年度 (09FY)	8,387,987	8,326,182	511,880	463,433	255,914	22,643	417,666	429,151	26,078
22 (10FY)	8,501,368	8,419,267	550,461	664,105	376,630	20,865	464,046	494,964	19,667
平成22年 10～12月 (Q4)	2,204,266	2,159,297	560,064	162,169	87,902	19,008	109,184	116,120	22,883
23 1～3 (Q1)	2,091,974	2,098,590	550,461	159,423	88,346	20,865	125,503	138,879	19,667
4～6 (Q2)	2,198,720	2,096,414	626,132	166,813	82,993	19,487	103,559	106,569	23,581
7～9 (Q3)	2,076,120	2,186,125	516,189	161,857	87,543	17,324	93,416	101,060	26,438
10～12 (Q4)	2,335,185	2,269,988	595,352	169,459	91,831	18,376	125,891	138,556	25,088
平成22年 12月 (Dec)	707,893	700,067	560,064	49,276	25,833	19,008	37,818	39,298	22,883
23 1 (Jan)	679,797	691,773	546,718	50,400	29,079	17,427	44,374	46,434	23,521
2 (Feb)	712,927	676,524	582,573	51,966	28,179	20,259	43,542	46,602	23,608
3 (Mar)	699,250	730,293	550,461	57,057	31,088	20,865	37,587	45,843	19,667
4 (Apr)	751,348	716,782	564,780	57,078	35,156	17,655	41,873	38,798	25,595
5 (May)	745,285	671,863	634,437	57,771	24,432	22,143	34,909	34,387	27,252
6 (Jun)	702,087	707,769	626,132	51,964	23,405	19,487	26,777	33,384	23,581
7 (Jul)	698,426	729,184	594,538	53,539	26,543	19,081	29,130	32,481	23,173
8 (Aug)	665,873	706,127	552,632	57,453	34,958	19,463	32,328	36,786	22,275
9 (Sep)	711,821	750,814	516,189	50,865	26,042	17,324	31,958	31,793	26,438
10 (Oct)	815,248	784,950	547,696	60,275	30,136	20,639	40,277	45,828	25,067
11 (Nov)	786,594	770,782	570,793	60,372	36,234	19,492	41,978	46,050	25,111
12 (Dec)	733,343	714,256	595,352	48,812	25,461	18,376	43,636	46,678	25,088
24 1 (Jan)	709,383	694,154	612,337	55,017	29,284	19,829	47,972	43,812	31,841
2 (Feb)	766,164	729,934	653,195	52,297	26,349	18,011	45,734	53,451	27,914
前年同月比 Ratio to SM	7.5	7.9	12.1	0.6	▲ 6.5	▲ 11.1	5.0	14.7	18.2

(7) 普通鋼熱間圧延鋼材(生産・販売・在庫)(つづき) Ordinary hot-rolled steel (単位:t、Unit: t)

年 月 Year and Month	線 材 Steel wire rods								
	普通鋼線材計 Ordinary and special wire rods total			普通 Ordinary wire rods			特殊 Special wire rods		
	生産 Production	販売 Sales	在庫 Inventory	生産 Production	販売 Sales	在庫 Inventory	生産 Production	販売 Sales	在庫 Inventory
平成21年 (2009)	1,255,030	1,181,738	67,490	620,364	608,341	32,685	634,666	573,397	34,805
22 (2010)	1,417,437	1,318,641	80,245	655,061	630,984	33,074	762,376	687,657	47,171
23 (2011)	1,362,408	1,255,109	71,427	628,940	582,544	31,376	733,468	672,565	40,051
平成21年度 (09FY)	1,415,401	1,329,202	68,982	697,167	676,240	28,186	718,234	652,962	40,796
22 (10FY)	1,416,582	1,325,680	68,551	667,835	637,038	30,162	748,747	688,642	38,389
平成22年 10～12月 (Q4)	336,456	309,636	80,245	146,371	142,045	33,074	190,085	167,591	47,171
23 1～3 (Q1)	373,606	359,813	68,551	185,778	177,601	30,162	187,828	182,212	38,389
4～6 (Q2)	343,177	303,689	74,283	154,141	136,899	34,626	189,036	166,790	39,657
7～9 (Q3)	315,014	292,824	68,866	131,693	123,583	31,741	183,321	169,241	37,125
10～12 (Q4)	330,611	298,783	71,427	157,328	144,461	31,376	173,283	154,322	40,051
平成22年 12月 (Dec)	125,135	111,256	80,245	54,219	50,124	33,074	70,916	61,132	47,171
23 1 (Jan)	136,264	127,730	82,011	66,389	59,933	36,535	69,875	67,797	45,476
2 (Feb)	122,712	119,688	75,288	65,638	60,060	37,776	57,074	59,628	37,512
3 (Mar)	114,630	112,395	68,551	53,751	57,608	30,162	60,879	54,787	38,389
4 (Apr)	120,169	94,914	79,173	55,090	46,147	32,394	65,079	48,767	46,779
5 (May)	116,711	99,811	85,657	54,637	45,681	37,313	62,074	54,130	48,344
6 (Jun)	106,297	108,964	74,283	44,414	45,071	34,626	61,883	63,893	39,657
7 (Jul)	117,649	103,632	79,839	48,487	44,659	36,101	69,162	58,973	43,738
8 (Aug)	92,872	95,523	68,338	36,381	37,875	29,777	56,491	57,648	38,561
9 (Sep)	104,493	93,669	68,866	46,825	41,049	31,741	57,668	52,620	37,125
10 (Oct)	113,321	106,765	64,636	55,722	51,115	31,928	57,599	55,650	32,708
11 (Nov)	108,797	101,117	63,603	52,384	50,707	29,198	56,413	50,410	34,405
12 (Dec)	108,493	90,901	71,427	49,222	42,639	31,376	59,271	48,262	40,051
24 1 (Jan)	96,257	92,719	67,299	49,788	45,068	32,934	46,469	47,651	34,365
2 (Feb)	102,945	88,099	74,141	52,438	48,085	33,523	50,507	40,014	40,618
前年同月比 Ratio to SM	▲ 16.1	▲ 26.4	▲ 1.5	▲ 20.1	▲ 19.9	▲ 11.3	▲ 11.5	▲ 32.9	8.3

(単位:t、Unit: t)

年 月 Year and Month	鋼 板 Steel sheets and plates								
	鋼 板 計 Steel sheets and plates total			厚板 Heavy plates			中板・薄板 Medium plates/sheets		
	生産 Production	販売 Sales	在庫 Inventory	生産 Production	販売 Sales	在庫 Inventory	生産 Production	販売 Sales	在庫 Inventory
平成21年 (2009)	11,362,034	11,165,082	456,175	11,261,215	11,068,394	444,263	100,819	96,688	11,912
22 (2010)	12,582,695	12,331,787	526,679	12,419,060	12,177,331	512,946	163,635	154,456	13,733
23 (2011)	12,507,589	12,302,514	486,738	12,296,388	12,100,993	471,240	211,201	201,521	15,498
平成21年度 (09FY)	11,136,060	10,933,924	524,171	11,019,899	10,822,984	509,754	116,161	110,940	14,417
22 (10FY)	12,731,428	12,508,511	542,204	12,554,131	12,339,372	529,896	177,297	169,139	12,308
平成22年 10～12月 (Q4)	3,224,103	3,183,946	526,679	3,179,592	3,142,312	512,946	44,511	41,634	13,733
23 1～3 (Q1)	3,275,082	3,182,882	542,204	3,226,860	3,135,210	529,896	48,222	47,672	12,308
4～6 (Q2)	3,212,937	3,171,163	517,801	3,164,607	3,124,535	504,915	48,330	46,628	12,886
7～9 (Q3)	3,060,846	2,913,182	597,861	3,007,421	2,863,038	583,924	53,425	50,144	13,937
10～12 (Q4)	2,958,724	3,035,287	486,738	2,897,500	2,978,210	471,240	61,224	57,077	15,498
平成22年 12月 (Dec)	1,049,993	1,050,687	526,679	1,035,500	1,037,224	512,946	14,493	13,463	13,733
23 1 (Jan)	1,100,700	1,055,758	552,141	1,085,625	1,039,314	540,017	15,075	16,444	12,124
2 (Feb)	1,042,388	974,172	603,806	1,025,746	960,074	589,914	16,642	14,098	13,892
3 (Mar)	1,131,994	1,152,952	542,204	1,115,489	1,135,822	529,896	16,505	17,130	12,308
4 (Apr)	1,054,166	1,020,382	552,731	1,037,897	1,005,078	539,679	16,269	15,304	13,052
5 (May)	1,121,724	1,051,303	592,305	1,104,935	1,036,322	578,328	16,789	14,981	13,977
6 (Jun)	1,037,047	1,099,478	517,801	1,021,775	1,083,135	504,915	15,272	16,343	12,886
7 (Jul)	979,085	938,317	537,241	963,324	923,459	524,702	15,761	14,858	12,539
8 (Aug)	1,044,079	957,849	601,530	1,025,006	939,643	588,191	19,073	18,206	13,339
9 (Sep)	1,037,682	1,017,016	597,861	1,019,091	999,936	583,924	18,591	17,080	13,937
10 (Oct)	1,050,003	1,092,850	545,298	1,029,832	1,073,481	531,235	20,171	19,369	14,063
11 (Nov)	1,053,106	984,658	597,010	1,031,907	965,115	582,119	21,199	19,543	14,891
12 (Dec)	855,615	957,779	486,738	835,761	939,614	471,240	19,854	18,165	15,498
24 1 (Jan)	963,107	908,073	535,453	944,085	889,248	520,105	19,022	18,825	15,348
2 (Feb)	953,159	885,800	576,319	929,096	864,304	558,813	24,063	21,496	17,506
前年同月比 Ratio to SM	▲ 8.6	▲ 9.1	＊▲ 1.4	▲ 9.4	▲ 10.0	＊▲ 2.0	44.6	52.5	26.0

注:薄板にはローモ板、電気鋼板を含む。
Note: Sheets include lomo-sheets and electric steel sheets.

(7) 普通鋼熱間圧延鋼材(生産・販売・在庫)(つづき) Ordinary hot-rolled steel (単位:t、Unit: t)

年 月 Year and Month	鋼帯 Steel strips								
	鋼帯計 Steel strips total			幅600mm以上 Wide strips (600mm or more in width)			幅600mm未満 Narrow strips (less than 600mm in width)		
	生産 Production	販売 Sales	在庫 Inventory	生産 Production	販売 Sales	在庫 Inventory	生産 Production	販売 Sales	在庫 Inventory
平成21年 (2009)	34,811,377	14,604,827	940,277	34,285,602	14,422,695	929,675	525,775	182,132	10,602
22 (2010)	46,420,540	19,197,990	1,102,029	45,758,771	18,970,869	1,090,066	661,769	227,121	11,963
23 (2011)	43,272,311	18,536,132	1,053,198	42,649,745	18,318,682	1,041,576	622,566	217,450	11,622
平成21年度 (09FY)	40,828,576	17,099,476	921,262	40,249,195	16,892,991	909,521	579,381	206,485	11,741
22 (10FY)	45,987,693	19,174,065	1,014,481	45,316,721	18,935,008	999,284	670,972	239,057	15,197
平成22年 10～12月 (Q4)	11,040,735	4,537,111	1,102,029	10,874,735	4,476,585	1,090,066	166,000	60,526	11,963
23 1～3 (Q1)	11,417,312	4,961,266	1,014,481	11,250,029	4,895,407	999,284	167,283	65,859	15,197
4～6 (Q2)	10,458,126	4,517,170	1,115,645	10,317,692	4,464,722	1,102,397	140,434	52,448	13,248
7～9 (Q3)	11,239,856	4,624,192	1,088,843	11,084,615	4,580,621	1,076,113	155,241	43,571	12,730
10～12 (Q4)	10,157,017	4,433,504	1,053,198	9,997,409	4,377,932	1,041,576	159,608	55,572	11,622
平成22年 12月 (Dec)	3,753,671	1,498,051	1,102,029	3,701,678	1,477,933	1,090,066	51,993	20,118	11,963
23 1 (Jan)	4,006,204	1,642,339	1,107,238	3,947,212	1,620,561	1,094,752	58,992	21,778	12,486
2 (Feb)	3,644,050	1,523,791	1,168,528	3,591,559	1,502,035	1,156,715	52,491	21,756	11,813
3 (Mar)	3,767,058	1,795,136	1,014,481	3,711,258	1,772,811	999,284	55,800	22,325	15,197
4 (Apr)	3,239,079	1,451,669	1,014,963	3,190,528	1,433,839	997,867	48,551	17,830	17,096
5 (May)	3,499,888	1,393,326	1,164,786	3,451,472	1,374,981	1,148,347	48,416	18,345	16,439
6 (Jun)	3,719,159	1,672,175	1,115,645	3,675,692	1,655,902	1,102,397	43,467	16,273	13,248
7 (Jul)	3,790,473	1,567,059	1,118,286	3,746,917	1,555,666	1,106,587	43,556	11,393	11,699
8 (Aug)	3,824,655	1,534,735	1,150,006	3,765,271	1,520,927	1,134,819	59,384	13,808	15,187
9 (Sep)	3,624,728	1,522,398	1,088,843	3,572,427	1,504,028	1,076,113	52,301	18,370	12,730
10 (Oct)	3,595,530	1,535,842	1,042,536	3,543,707	1,518,720	1,029,249	51,823	17,122	13,287
11 (Nov)	3,285,296	1,356,406	1,082,798	3,231,742	1,337,426	1,070,081	53,554	18,980	12,717
12 (Dec)	3,276,191	1,541,256	1,053,198	3,221,960	1,521,786	1,041,576	54,231	19,470	11,622
24 1 (Jan)	3,604,140	1,502,875	1,100,509	3,547,772	1,481,037	1,087,964	56,368	21,838	12,545
2 (Feb)	3,482,804	1,557,264	1,050,182	3,429,097	1,542,371	1,035,984	53,707	14,893	14,198
前年同月比 Ratio to SM	▲ 4.4	2.2	▲ 10.1	▲ 4.5	2.7	▲ 10.4	2.3	▲ 31.5	20.2

年 月 Year and Month	外輪 Tyres and wheels		
	生産 Production	販売 Sales	在庫 Inventory
平成21年 (2009)	58,912	-	3,953
22 (2010)	63,748	-	3,782
23 (2011)	68,875	-	2,811
平成21年度 (09FY)	63,362	-	2,819
22 (10FY)	64,081	-	2,183
平成22年 10～12月 (Q4)	14,712	-	3,782
23 1～3 (Q1)	16,103	-	2,183
4～6 (Q2)	18,146	-	2,578
7～9 (Q3)	18,600	-	3,332
10～12 (Q4)	16,026	-	2,811
平成22年 12月 (Dec)	6,057	-	3,782
23 1 (Jan)	7,659	-	5,747
2 (Feb)	5,095	-	4,306
3 (Mar)	3,349	-	2,183
4 (Apr)	6,387	-	3,209
5 (May)	5,767	-	3,222
6 (Jun)	5,992	-	2,578
7 (Jul)	5,923	-	2,114
8 (Aug)	6,107	-	2,584
9 (Sep)	6,570	-	3,332
10 (Oct)	4,168	-	1,723
11 (Nov)	5,368	-	1,983
12 (Dec)	6,490	-	2,811
24 1 (Jan)	6,120	-	3,647
2 (Feb)	4,907	-	4,048
前年同月比 Ratio to SM	▲ 3.7	-	▲ 6.0

注:外輪には一体圧延車輪を含む。
Note: Tyres and wheels include solid rolled wheels.

(8)普通鋼冷間仕上鋼材(生産・販売・在庫) Ordinary cold-finished steel

(単位:t、Unit: t)

年 月 Year and Month	磨帯鋼 Cold-rolled narrow strips			冷延広幅帯鋼 Cold-rolled wide strips			冷延鋼板 Cold-rolled sheets and strips		
	生産 Production	販売 Sales	在庫 Inventory	生産 Production	販売 Sales	在庫 Inventory	生産 Production	販売 Sales	在庫 Inventory
平成21年 (2009)	82,468	80,443	28,247	17,072,745	5,633,860	408,825	17,237	14,789	506
22 (2010)	111,056	106,583	32,624	23,159,263	7,674,139	449,709	24,050	20,625	335
23 (2011)	93,864	87,743	38,640	20,934,265	7,122,342	386,671	23,024	20,374	257
平成21年度 (09FY)	99,162	94,195	28,989	20,133,505	6,640,180	431,896	19,354	16,754	371
22 (10FY)	106,036	101,739	33,195	22,772,145	7,605,921	469,078	23,933	19,587	1,193
平成22年 10～12月 (Q4)	25,093	23,843	32,624	5,553,144	1,891,476	449,709	5,526	4,858	335
23 1～3 (Q1)	23,904	23,313	33,195	5,527,453	1,922,424	469,078	6,006	4,361	1,193
4～6 (Q2)	22,140	20,024	35,255	5,003,509	1,625,537	498,036	5,671	5,341	677
7～9 (Q3)	23,852	22,886	36,201	5,481,519	1,858,971	472,927	5,764	4,849	1,041
10～12 (Q4)	23,968	21,520	38,640	4,921,784	1,715,410	386,671	5,583	5,823	257
平成22年 12月 (Dec)	8,390	8,015	32,624	1,822,306	617,204	449,709	1,668	1,762	335
23 1 (Jan)	8,107	7,637	33,080	1,983,510	651,579	492,911	1,623	975	707
2 (Feb)	7,794	7,220	33,651	1,777,474	611,166	514,181	2,209	2,021	715
3 (Mar)	8,003	8,456	33,195	1,766,469	659,679	469,078	2,174	1,365	1,193
4 (Apr)	7,991	5,973	35,209	1,531,394	490,966	461,249	2,235	1,822	1,372
5 (May)	6,943	6,494	35,640	1,680,903	510,325	497,052	1,555	1,908	713
6 (Jun)	7,206	7,557	35,255	1,791,212	624,246	498,036	1,881	1,611	677
7 (Jul)	7,945	7,461	35,738	1,845,842	629,917	466,224	1,831	927	1,475
8 (Aug)	6,317	6,893	35,145	1,846,444	626,720	476,972	1,973	2,884	372
9 (Sep)	9,590	8,532	36,201	1,789,233	602,334	472,927	1,960	1,038	1,041
10 (Oct)	9,630	8,721	37,107	1,760,628	633,961	467,698	2,029	2,346	548
11 (Nov)	6,719	6,596	37,227	1,619,898	541,161	435,258	1,861	1,923	309
12 (Dec)	7,619	6,203	38,640	1,541,258	540,288	386,671	1,693	1,554	257
24 1 (Jan)	8,507	7,099	40,047	1,707,059	511,090	424,605	1,472	1,165	420
2 (Feb)	7,444	7,198	40,290	1,706,175	563,423	465,473	1,924	1,582	493
前年同月比 Ratio to SM	▲ 4.5	▲ 0.3	19.7	▲ 4.0	▲ 7.8	▲ 9.5	▲ 12.9	▲ 21.7	▲ 31.0

(単位:t、Unit: t)

年 月 Year and Month	冷延電気鋼帯 Cold-rolled electrical sheets and strips			磨棒鋼 Cold-finished bars			鉄線 Steel wires		
	生産 Production	販売 Sales	在庫 Inventory	生産 Production	販売 Sales	在庫 Inventory	生産 Production	販売 Sales	在庫 Inventory
平成21年 (2009)	1,410,041	1,390,958	72,001	102,449	111,354	19,325	612,983	407,889	27,258
22 (2010)	2,001,547	1,988,963	83,938	152,189	156,546	19,203	688,833	448,057	24,613
23 (2011)	1,949,391	1,963,083	67,794	153,599	160,500	19,883	673,662	443,763	27,062
平成21年度 (09FY)	1,627,573	1,583,519	76,400	117,868	125,229	19,476	653,295	432,517	25,454
22 (10FY)	2,048,748	2,042,844	81,833	153,661	159,669	18,607	691,709	450,897	25,241
平成22年 10～12月 (Q4)	519,968	495,367	83,938	38,284	39,782	19,203	174,793	114,923	24,613
23 1～3 (Q1)	539,362	541,403	81,833	38,070	40,716	18,607	179,824	120,925	25,241
4～6 (Q2)	511,217	511,448	79,419	37,928	39,183	19,721	159,921	101,943	28,870
7～9 (Q3)	489,726	481,958	87,104	39,264	41,156	19,789	158,012	105,442	26,342
10～12 (Q4)	409,086	428,274	67,794	38,337	39,445	19,883	175,905	115,453	27,062
平成22年 12月 (Dec)	190,379	176,301	83,938	12,277	13,004	19,203	58,656	37,528	24,613
23 1 (Jan)	177,727	175,629	86,008	11,413	12,095	18,958	54,949	36,165	25,587
2 (Feb)	164,251	157,291	92,963	13,112	14,103	18,796	60,974	40,914	25,785
3 (Mar)	197,384	208,483	81,833	13,545	14,518	18,607	63,901	43,846	25,241
4 (Apr)	162,135	151,994	91,991	13,152	13,573	19,100	57,386	37,571	25,325
5 (May)	182,262	161,348	112,879	11,428	11,830	19,390	50,741	30,712	28,314
6 (Jun)	166,820	198,106	79,419	13,348	13,780	19,721	51,794	33,660	28,870
7 (Jul)	160,672	159,836	80,227	13,276	13,945	19,717	50,052	33,346	28,180
8 (Aug)	167,734	158,718	89,229	12,562	13,430	19,585	50,658	34,442	26,824
9 (Sep)	161,320	163,404	87,104	13,426	13,781	19,789	57,302	37,654	26,342
10 (Oct)	136,740	152,011	71,809	13,032	13,658	19,177	59,699	39,248	27,409
11 (Nov)	144,440	135,744	80,463	13,189	13,282	19,703	60,503	38,553	27,752
12 (Dec)	127,906	140,519	67,794	12,116	12,505	19,883	55,703	37,652	27,062
24 1 (Jan)	139,016	122,318	84,324	11,299	11,688	20,216	55,330	36,265	28,686
2 (Feb)	130,472	131,084	83,693	12,762	13,300	20,875	59,566	39,472	30,651
前年同月比 Ratio to SM	▲ 20.6	▲ 16.7	▲ 10.0	▲ 2.7	▲ 5.7	11.1	▲ 2.3	▲ 3.5	18.9

(8)普通鋼冷間仕上鋼材(生産・販売・在庫)(つづき) Ordinary cold-finished steel

(単位:t、Unit: t)

年 月 Year and Month	冷間圧造用炭素鋼線 Carbon steel wires for cold heading and cold forging			硬鋼線 Hard drawn wires			溶接棒心線 Core wires for welding rods		
	生産 Production	販売 Sales	在庫 Inventory	生産 Production	販売 Sales	在庫 Inventory	生産 Production	販売 Sales	在庫 Inventory
平成21年 (2009)	288,857	278,652	8,235	286,982	141,765	8,296	180,542	20	2,984
22 (2010)	333,761	320,300	7,523	327,421	167,423	8,763	199,412	26	4,946
23 (2011)	313,492	300,056	7,424	319,414	161,663	9,145	155,232	30	2,331
平成21年度 (09FY)	328,700	316,495	7,352	302,487	151,974	7,859	180,570	21	6,568
22 (10FY)	327,823	313,443	8,125	330,309	170,338	8,544	194,280	29	1,978
平成22年 10～12月 (Q4)	80,958	78,015	7,523	84,636	42,847	8,763	52,656	6	4,946
23 1～3 (Q1)	81,616	77,660	8,125	81,963	43,294	8,544	41,909	9	1,978
4～6 (Q2)	67,633	64,386	7,975	80,754	39,165	8,734	39,495	7	2,891
7～9 (Q3)	80,420	77,852	7,261	78,900	40,251	8,329	36,648	7	2,695
10～12 (Q4)	83,823	80,158	7,424	77,797	38,953	9,145	37,180	7	2,331
平成22年 12月 (Dec)	26,651	25,563	7,523	27,143	13,665	8,763	15,819	2	4,946
23 1 (Jan)	26,086	24,920	7,569	25,439	13,708	8,150	13,796	2	2,686
2 (Feb)	28,175	26,824	7,713	27,434	14,289	8,354	14,386	3	2,226
3 (Mar)	27,355	25,916	8,125	29,090	15,297	8,544	13,727	4	1,978
4 (Apr)	22,326	21,371	7,939	27,709	13,631	8,760	12,853	3	1,836
5 (May)	19,942	18,867	8,045	24,648	12,273	8,394	12,633	2	2,653
6 (Jun)	25,365	24,148	7,975	28,397	13,261	8,734	14,009	2	2,891
7 (Jul)	26,258	25,327	7,843	27,533	13,901	8,485	12,913	2	3,537
8 (Aug)	24,738	24,257	7,274	23,479	12,429	8,189	11,059	2	2,881
9 (Sep)	29,424	28,268	7,261	27,888	13,921	8,329	12,676	3	2,695
10 (Oct)	29,288	28,193	7,216	26,721	13,454	8,332	12,964	2	2,744
11 (Nov)	28,173	26,551	7,752	26,655	13,330	8,655	12,752	3	2,523
12 (Dec)	26,362	25,414	7,424	24,421	12,169	9,145	11,464	2	2,331
24 1 (Jan)	26,232	24,628	7,906	23,859	12,126	9,069	12,208	3	2,784
2 (Feb)	27,819	26,331	7,949	25,725	13,010	8,489	12,878	2	2,758
前年同月比 Ratio to SM	▲ 1.3	▲ 1.8	3.1	▲ 6.2	▲ 9.0	1.6	▲ 10.5	▲ 33.3	23.9

(9) めっき鋼材、冷間ロール成型形鋼(生産・販売・在庫) Coated steel and cold-formed steel shapes

(単位:t、Unit: t)

年 月 Year and Month	ブリキ Tin plates			ティンフリースチール Tin-free steel			亜鉛めっき鋼板 Galvanized sheets 計 Galvanized sheets total		
	生産 Production	販売 Sales	在庫 Inventory	生産 Production	販売 Sales	在庫 Inventory	生産 Production	販売 Sales	在庫 Inventory
平成21年 (2009)	915,838	909,148	60,456	729,924	730,634	43,688	9,664,445	9,491,606	585,624
22 (2010)	1,053,985	1,038,377	71,263	849,291	833,612	57,571	13,498,114	13,191,079	658,211
23 (2011)	978,533	983,086	60,988	818,147	819,130	53,963	12,220,456	12,067,347	590,536
平成21年度 (09FY)	989,155	974,167	52,105	759,129	763,336	37,535	11,415,996	11,039,291	580,276
22 (10FY)	1,058,261	1,046,972	59,063	849,695	839,900	45,251	13,191,062	12,934,369	612,040
平成22年 10～12月 (Q4)	247,203	239,658	71,263	203,903	200,088	57,571	3,218,389	3,131,868	658,211
23 1～3 (Q1)	267,931	278,900	59,063	202,586	214,120	45,251	3,107,661	3,099,732	612,040
4～6 (Q2)	258,464	253,167	63,130	216,430	211,557	49,593	2,861,798	2,760,764	658,379
7～9 (Q3)	248,386	239,868	70,063	203,098	195,176	56,956	3,211,821	3,137,881	681,739
10～12 (Q4)	203,752	211,151	60,988	196,033	198,277	53,963	3,039,176	3,068,970	590,536
平成22年 12月 (Dec)	91,826	86,483	71,263	73,934	61,296	57,571	1,033,197	980,150	658,211
23 1 (Jan)	95,914	84,086	82,754	73,619	75,018	56,022	1,085,156	1,087,943	636,266
2 (Feb)	76,390	91,834	66,965	59,934	58,565	57,209	996,397	963,960	653,182
3 (Mar)	95,627	102,980	59,063	69,033	80,537	45,251	1,026,108	1,047,829	612,040
4 (Apr)	91,045	86,369	63,206	71,252	66,591	49,749	916,229	827,508	680,479
5 (May)	95,288	76,985	81,400	75,271	74,000	50,810	927,191	880,655	708,761
6 (Jun)	72,131	89,813	63,130	69,907	70,966	49,593	1,018,378	1,052,601	658,379
7 (Jul)	80,497	78,894	64,338	68,817	68,893	49,427	1,075,998	1,041,964	676,107
8 (Aug)	84,481	71,101	76,868	66,538	58,658	57,005	1,057,864	1,041,692	677,111
9 (Sep)	83,408	89,873	70,063	67,743	67,625	56,956	1,077,959	1,054,225	681,739
10 (Oct)	65,702	71,588	63,470	66,868	66,844	56,830	1,065,721	1,095,234	630,639
11 (Nov)	66,629	62,640	66,728	63,036	64,624	54,988	1,023,669	972,642	661,447
12 (Dec)	71,421	76,923	60,988	66,129	66,809	53,963	949,786	1,001,094	590,536
24 1 (Jan)	86,140	67,185	79,473	62,472	58,238	57,934	1,020,392	938,392	656,627
2 (Feb)	70,403	71,822	77,418	50,848	56,523	52,024	998,027	1,003,849	631,031
前年同月比 Ratio to SM	▲ 7.8	▲ 21.8	15.6	▲ 15.2	▲ 3.5	▲ 9.1	0.2	4.1	▲ 3.4

(9) めっき鋼材、冷間ロール成型形鋼(生産・販売・在庫)(つづき) Coated steel and cold-formed steel shapes

(単位:t、Unit: t)

年 月 Year and Month	亜鉛めっき鋼板 Galvanized sheets						その他の金属めっき鋼板 Other metallic-coated sheets		
	溶融めっき Hot-dip zinc-coated sheets			電気めっき Electric zinc-coated sheets					
	生産 Production	販売 Sales	在庫 Inventory	生産 Production	販売 Sales	在庫 Inventory	生産 Production	販売 Sales	在庫 Inventory
平成21年 (2009)	7,747,956	7,608,372	466,196	1,916,489	1,883,234	119,428	849,600	832,203	127,153
22 (2010)	10,578,171	10,321,725	528,368	2,919,943	2,869,354	129,843	1,221,552	1,169,394	170,917
23 (2011)	9,918,385	9,754,792	515,608	2,302,071	2,312,555	74,928	1,129,900	1,105,597	183,646
平成21年度 (09FY)	9,023,142	8,744,838	456,760	2,392,854	2,294,453	123,516	1,027,220	982,313	132,329
22 (10FY)	10,450,265	10,205,648	515,541	2,740,797	2,728,721	96,499	1,210,175	1,167,408	163,058
平成22年 10～12月 (Q4)	2,579,083	2,503,887	528,368	639,306	627,981	129,843	298,179	273,948	170,917
23 1～3 (Q1)	2,532,269	2,499,973	515,541	575,392	599,759	96,499	295,603	299,580	163,058
4～6 (Q2)	2,226,599	2,165,545	532,049	635,199	595,219	126,330	279,236	260,872	175,403
7～9 (Q3)	2,605,442	2,532,632	564,130	606,379	605,249	117,609	291,951	283,296	183,248
10～12 (Q4)	2,554,075	2,556,642	515,608	485,101	512,328	74,928	263,110	261,849	183,646
平成22年 12月 (Dec)	834,137	800,561	528,368	199,060	179,589	129,843	99,513	86,277	170,917
23 1 (Jan)	885,824	882,228	515,603	199,332	205,715	120,663	96,955	93,449	173,238
2 (Feb)	810,959	776,128	538,119	185,438	187,832	115,063	96,577	96,913	171,931
3 (Mar)	835,486	841,617	515,541	190,622	206,212	96,499	102,071	109,218	163,058
4 (Apr)	723,903	664,565	557,622	192,326	162,943	122,857	82,226	87,710	156,345
5 (May)	703,609	686,253	560,506	223,582	194,402	148,255	93,774	79,291	169,275
6 (Jun)	799,087	814,727	532,049	219,291	237,874	126,330	103,236	93,871	175,403
7 (Jul)	868,130	835,307	551,932	207,868	206,657	124,175	93,024	91,455	176,994
8 (Aug)	856,708	845,538	551,425	201,156	196,154	125,686	106,972	100,073	184,123
9 (Sep)	880,604	851,787	564,130	197,355	202,438	117,609	91,955	91,768	183,248
10 (Oct)	893,932	910,932	530,556	171,789	184,302	100,083	92,936	88,219	187,989
11 (Nov)	859,037	816,356	558,842	164,632	156,286	102,605	80,541	90,123	178,104
12 (Dec)	801,106	829,354	515,608	148,680	171,740	74,928	89,633	83,507	183,646
24 1 (Jan)	854,213	808,785	550,128	166,179	129,607	106,499	89,648	79,969	192,501
2 (Feb)	831,121	838,753	527,297	166,906	165,096	103,734	88,379	86,943	193,346
前年同月比 Ratio to SM	2.5	8.1	▲ 2.0	▲ 10.0	▲ 12.1	▲ 9.8	▲ 8.5	▲ 10.3	12.5

(単位:t、Unit: t)

年 月 Year and Month	針金 Galvanized steel wires			亜鉛めっき硬鋼線 Galvanized hard drawn wires		
	生産 Production	販売 Sales	在庫 Inventory	生産 Production	販売 Sales	在庫 Inventory
平成21年 (2009)	75,615	75,301	14,522	100,911	38,759	3,787
22 (2010)	97,244	93,170	14,103	112,825	40,730	3,948
23 (2011)	90,881	86,777	14,006	107,302	38,716	4,593
平成21年度 (09FY)	89,030	83,714	14,277	103,771	39,832	3,512
22 (10FY)	95,256	93,794	11,904	112,563	40,843	3,619
平成22年 10～12月 (Q4)	21,831	21,152	14,103	29,750	10,530	3,948
23 1～3 (Q1)	23,749	25,308	11,904	27,364	10,414	3,619
4～6 (Q2)	23,260	22,376	11,938	27,605	9,109	4,069
7～9 (Q3)	21,750	17,990	14,381	25,863	9,348	4,113
10～12 (Q4)	22,122	21,103	14,006	26,470	9,845	4,593
平成22年 12月 (Dec)	8,094	8,110	14,103	9,883	3,381	3,948
23 1 (Jan)	7,483	7,962	13,503	9,120	3,369	3,902
2 (Feb)	8,651	9,381	12,844	9,054	3,345	3,775
3 (Mar)	7,615	7,965	11,904	9,190	3,700	3,619
4 (Apr)	7,348	8,201	10,825	8,885	3,054	3,711
5 (May)	7,890	7,057	11,261	8,539	2,836	3,746
6 (Jun)	8,022	7,118	11,938	10,181	3,219	4,069
7 (Jul)	7,574	5,927	13,022	8,981	3,218	4,033
8 (Aug)	6,492	5,636	13,685	8,064	2,798	4,188
9 (Sep)	7,684	6,427	14,381	8,818	3,332	4,113
10 (Oct)	7,202	6,616	14,740	9,169	3,329	4,254
11 (Nov)	8,078	7,394	14,591	9,182	3,473	4,256
12 (Dec)	6,842	7,093	14,006	8,119	3,043	4,593
24 1 (Jan)	7,930	7,106	14,252	8,225	3,148	4,504
2 (Feb)	8,174	7,836	14,389	9,090	3,490	4,662
前年同月比 Ratio to SM	▲ 5.5	▲ 16.5	12.0	0.4	4.3	23.5

注: 針金にはがい装用素線、電信用素線をめっきしたものも含む。
Note: Wire includes armoring strands and telegraphic strands that are plated.

(9) めっき鋼材、冷間ロール成型形鋼(生産・販売・在庫)(つづき)
Coated steel and cold-formed steel shapes

(単位:t、Unit: t)

年　月 Year and Month	冷間ロール成型形鋼 Cold－formed steel shapes					
	簡易鋼矢板 Cold-formed sheet pilings			軽量形鋼 Cold-formed shapes		
	生産 Production	販売 Sales	在庫 Inventory	生産 Production	販売 Sales	在庫 Inventory
平成21年 (2009)	9,931	9,904	1,400	476,666	476,639	21,068
22 (2010)	10,075	10,310	1,165	476,173	468,057	19,725
23 (2011)	10,165	10,007	1,321	501,328	491,576	21,594
平成21年度 (09FY)	10,719	10,648	585	480,460	475,367	21,542
22 (10FY)	10,484	10,323	746	493,600	481,411	22,620
平成22年 10～12月 (Q4)	2,919	2,805	1,165	130,832	131,714	19,725
23 1～3 (Q1)	2,944	3,363	746	137,010	130,100	22,620
4～6 (Q2)	1,686	1,573	858	118,697	114,167	25,884
7～9 (Q3)	2,169	2,055	972	113,251	117,465	20,986
10～12 (Q4)	3,366	3,016	1,321	132,370	129,844	21,594
平成22年 12月 (Dec)	722	847	1,165	42,159	42,619	19,725
23 1 (Jan)	930	936	1,158	43,846	42,170	20,237
2 (Feb)	473	985	647	45,966	43,858	21,131
3 (Mar)	1,541	1,442	746	47,198	44,072	22,620
4 (Apr)	646	623	768	48,474	44,501	26,483
5 (May)	462	520	710	35,059	34,210	26,402
6 (Jun)	578	430	858	35,164	35,456	25,884
7 (Jul)	516	597	777	35,550	37,686	23,870
8 (Aug)	451	319	909	37,779	39,324	21,815
9 (Sep)	1,202	1,139	972	39,922	40,455	20,986
10 (Oct)	1,050	910	1,111	46,548	43,913	22,570
11 (Nov)	1,346	1,151	1,307	43,863	43,105	22,528
12 (Dec)	970	955	1,321	41,959	42,826	21,594
24 1 (Jan)	1,526	1,460	1,387	41,112	39,966	22,350
2 (Feb)	645	734	1,298	42,268	40,522	23,043
前年同月比 Ratio to SM	36.4	▲ 25.5	100.6	▲ 8.0	▲ 7.6	9.0

(10)特殊鋼熱間圧延鋼材 Special hot-rolled steel

①形状別(生産・販売・在庫) By configuration (Production/Sales/Inventory)

(単位:t、Unit: t)

年 月 Year and Month	合計 Grand total			形鋼 Steel shapes		
	生産 Production	販売 Sales	在庫 Inventory	生産 Production	販売 Sales	在庫 Inventory
平成21年 (2009)	13,269,392	9,732,359	679,572	178,848	173,133	24,068
22 (2010)	20,505,040	14,937,805	800,526	393,638	380,184	37,113
23 (2011)	20,339,859	15,247,406	829,780	500,334	490,156	46,560
平成21年度 (09FY)	15,724,851	11,379,402	660,121	244,335	245,930	13,085
22 (10FY)	20,923,886	15,388,897	750,050	436,149	421,363	27,322
平成22年 10～12月 (Q4)	5,376,005	3,897,823	800,526	121,209	98,966	37,113
23 1～3 (Q1)	5,241,396	3,974,273	750,050	129,310	138,865	27,322
4～6 (Q2)	4,663,539	3,525,223	790,000	112,882	106,328	33,775
7～9 (Q3)	5,076,369	3,787,180	774,691	132,742	141,364	24,889
10～12 (Q4)	5,358,555	3,960,730	829,780	125,400	103,599	46,560
平成22年 12月 (Dec)	1,815,676	1,300,844	800,526	49,009	35,128	37,113
23 1 (Jan)	1,831,693	1,333,603	827,909	49,858	56,631	30,210
2 (Feb)	1,716,589	1,293,730	795,365	34,802	42,239	22,709
3 (Mar)	1,693,114	1,346,940	750,050	44,650	39,995	27,322
4 (Apr)	1,504,183	1,096,631	812,407	30,598	32,727	25,232
5 (May)	1,499,389	1,145,584	823,123	38,424	29,117	34,477
6 (Jun)	1,659,967	1,283,008	790,000	43,860	44,484	33,775
7 (Jul)	1,643,470	1,229,996	785,643	60,678	46,020	48,373
8 (Aug)	1,692,234	1,224,960	808,427	34,788	46,786	36,217
9 (Sep)	1,740,665	1,332,224	774,691	37,276	48,558	24,889
10 (Oct)	1,856,165	1,372,427	809,373	41,782	34,067	32,539
11 (Nov)	1,819,801	1,347,160	819,909	31,881	38,510	25,894
12 (Dec)	1,682,589	1,241,143	829,780	51,737	31,022	46,560
24 1 (Jan)	1,708,973	1,262,468	835,516	41,754	54,423	33,864
2 (Feb)	1,706,730	1,242,868	861,737	42,726	40,090	36,532
前年同月比 Ratio to SM	▲ 0.6	▲ 3.9	＊ 6.2	22.8	▲ 5.1	60.9

注:形状別在庫には消費者分(当該品目を購入し、他の鉄鋼製品の材料とする生産者)も含む。
Note: Inventories classified by configuration include those held by consumers (producers who purchase said items and use them as materials for other steel products).

(単位:t、Unit: t)

年 月 Year and Month	棒鋼 Bars			管材 Rounds for tubes		
	生産 Production	販売 Sales	在庫 Inventory	生産 Production	販売 Sales	在庫 Inventory
平成21年 (2009)	3,448,161	3,387,539	166,782	1,077,489	783,730	64,943
22 (2010)	6,029,672	5,856,598	199,882	1,355,012	901,524	66,122
23 (2011)	6,256,373	6,057,992	217,430	1,498,992	1,027,632	77,614
平成21年度 (09FY)	4,265,765	4,113,936	169,470	1,060,842	737,107	56,485
22 (10FY)	6,260,098	6,096,885	193,653	1,405,850	939,149	67,216
平成22年 10～12月 (Q4)	1,626,096	1,577,177	199,882	352,780	237,821	66,122
23 1～3 (Q1)	1,601,801	1,570,324	193,653	354,578	241,233	67,216
4～6 (Q2)	1,430,918	1,386,335	195,272	378,062	256,283	71,100
7～9 (Q3)	1,529,404	1,476,348	202,207	368,045	256,711	69,141
10～12 (Q4)	1,694,250	1,624,985	217,430	398,307	273,405	77,614
平成22年 12月 (Dec)	533,360	521,062	199,882	112,087	73,263	66,122
23 1 (Jan)	527,135	508,190	204,490	124,006	89,417	69,771
2 (Feb)	533,949	512,508	215,580	119,913	84,082	63,733
3 (Mar)	540,717	549,626	193,653	110,659	67,734	67,216
4 (Apr)	452,051	417,672	214,636	134,453	91,137	74,719
5 (May)	455,733	446,302	210,154	125,802	88,215	68,745
6 (Jun)	523,134	522,361	195,272	117,807	76,931	71,100
7 (Jul)	511,399	489,331	198,294	131,676	93,313	75,073
8 (Aug)	482,060	467,192	202,660	125,245	87,614	74,825
9 (Sep)	535,945	519,825	202,207	111,124	75,784	69,141
10 (Oct)	562,994	540,108	209,665	147,857	105,441	77,830
11 (Nov)	573,197	556,650	199,549	127,228	82,628	81,627
12 (Dec)	558,059	528,227	217,430	123,222	85,336	77,614
24 1 (Jan)	532,998	517,803	224,921	136,362	97,958	76,381
2 (Feb)	555,757	529,062	230,027	122,460	86,258	74,644
前年同月比 Ratio to SM	4.1	3.2	6.7	2.1	2.6	17.1

①形状別（生産・販売・在庫）（つづき） By configuration (Production/Sales/Inventory)

（単位：t、Unit: t）

年　月 Year and Month	線材 Wire rods			鋼板 Sheets and plates		
	生産 Production	販売 Sales	在庫 Inventory	生産 Production	販売 Sales	在庫 Inventory
平成21年 (2009)	2,916,079	2,838,182	176,343	1,475,712	929,982	63,136
22 (2010)	4,382,009	4,238,218	222,133	2,074,482	1,153,025	63,226
23 (2011)	4,163,728	4,080,547	199,712	2,087,517	1,343,153	102,969
平成21年度 (09FY)	3,544,893	3,427,755	163,373	1,496,432	896,035	61,843
22 (10FY)	4,383,582	4,249,811	197,480	2,105,357	1,233,862	66,032
平成22年 10～12月 (Q4)	1,130,512	1,068,699	222,133	572,970	330,685	63,226
23 1～3 (Q1)	1,065,843	1,064,736	197,480	504,600	326,570	66,032
4～6 (Q2)	908,179	889,932	183,921	464,461	342,378	106,469
7～9 (Q3)	1,073,534	1,029,489	202,948	480,912	341,862	80,023
10～12 (Q4)	1,116,172	1,096,390	199,712	637,544	332,343	102,969
平成22年 12月 (Dec)	371,469	352,788	222,133	180,827	120,458	63,226
23 1 (Jan)	376,001	371,210	218,650	187,853	90,414	88,279
2 (Feb)	360,103	352,302	218,051	152,552	103,004	73,069
3 (Mar)	329,739	341,224	197,480	164,195	133,152	66,032
4 (Apr)	291,701	276,218	205,505	142,834	95,941	93,124
5 (May)	308,820	286,821	218,730	141,321	121,850	87,607
6 (Jun)	307,658	326,893	183,921	180,306	124,587	106,469
7 (Jul)	338,217	326,871	187,490	127,379	112,303	78,936
8 (Aug)	355,383	341,920	192,373	178,768	95,078	97,663
9 (Sep)	379,934	360,698	202,948	174,765	134,481	80,023
10 (Oct)	389,358	384,184	200,766	216,410	123,664	78,752
11 (Nov)	369,966	357,147	206,784	237,030	117,054	111,666
12 (Dec)	356,848	355,059	199,712	184,104	91,625	102,969
24 1 (Jan)	342,774	320,418	212,584	170,803	84,490	94,234
2 (Feb)	334,840	327,907	211,646	135,870	81,544	88,034
前年同月比 Ratio to SM	▲ 7.0	▲ 6.9	▲ 2.9	▲ 10.9	▲ 20.8	＊ 2.2

（単位：t、Unit: t）

年　月 Year and Month	鋼帯 Strips		
	生産 Production	販売 Sales	在庫 Inventory
平成21年 (2009)	4,173,103	1,619,793	184,300
22 (2010)	6,270,227	2,408,256	212,050
23 (2011)	5,832,915	2,247,926	185,495
平成21年度 (09FY)	5,112,584	1,958,639	195,865
22 (10FY)	6,332,850	2,447,827	198,347
平成22年 10～12月 (Q4)	1,572,438	584,475	212,050
23 1～3 (Q1)	1,585,264	632,545	198,347
4～6 (Q2)	1,369,037	543,967	199,463
7～9 (Q3)	1,491,732	541,406	195,483
10～12 (Q4)	1,386,882	530,008	185,495
平成22年 12月 (Dec)	568,924	198,145	212,050
23 1 (Jan)	566,840	217,741	216,509
2 (Feb)	515,270	199,595	202,223
3 (Mar)	503,154	215,209	198,347
4 (Apr)	452,546	182,936	199,191
5 (May)	429,289	173,279	203,410
6 (Jun)	487,202	187,752	199,463
7 (Jul)	474,121	162,158	197,477
8 (Aug)	515,990	186,370	204,689
9 (Sep)	501,621	192,878	195,483
10 (Oct)	497,764	184,963	209,821
11 (Nov)	480,499	195,171	194,389
12 (Dec)	408,619	149,874	185,495
24 1 (Jan)	484,282	187,376	193,532
2 (Feb)	515,077	178,007	220,854
前年同月比 Ratio to SM	0.0	▲ 10.8	9.2

(10)特殊鋼熱間圧延鋼材(つづき) Special hot-rolled steel

②鋼種別(生産・在庫) By kind of steel (Production/Inventory)

(単位:t、Unit: t)

年 月 Year and Month	合計 Grand total		工具鋼 Tool steel					
			計 Total		炭素工具鋼 Carbon tool steel		合金工具鋼 Alloy tool steel	
	生産 Production	在庫 Inventory	生産 Production	在庫 Inventory	生産 Production	在庫 Inventory	生産 Production	在庫 Inventory
平成21年 (2009)	13,269,392	606,550	118,838	4,601	61,219	1,586	50,273	2,644
22 (2010)	20,505,040	737,442	264,305	8,211	144,302	4,062	107,146	3,641
23 (2011)	20,339,859	761,783	249,273	8,488	126,016	3,770	106,650	4,046
平成21年度 (09FY)	15,724,851	597,499	153,577	4,885	85,354	1,989	60,935	2,493
22 (10FY)	20,923,886	681,592	268,456	8,496	143,776	4,399	110,680	3,600
平成22年 10～12月 (Q4)	5,376,005	737,442	73,306	8,211	40,220	4,062	29,280	3,641
23 1～3 (Q1)	5,241,396	681,592	63,236	8,496	32,496	4,399	26,861	3,600
4～6 (Q2)	4,663,539	725,610	64,735	8,778	33,181	4,720	27,390	3,529
7～9 (Q3)	5,076,369	713,209	63,550	8,411	32,764	4,493	26,504	3,205
10～12 (Q4)	5,358,555	761,783	57,752	8,488	27,575	3,770	25,895	4,046
平成22年 12月 (Dec)	1,815,676	737,442	23,657	8,211	12,665	4,062	9,811	3,641
23 1 (Jan)	1,831,693	760,610	22,283	9,289	12,385	4,953	8,634	3,879
2 (Feb)	1,716,589	730,294	19,620	9,421	9,802	5,230	8,596	3,694
3 (Mar)	1,693,114	681,592	21,333	8,496	10,309	4,399	9,631	3,600
4 (Apr)	1,504,183	746,430	22,741	9,383	12,370	5,359	9,006	3,451
5 (May)	1,499,389	764,232	19,179	7,376	9,112	3,539	8,695	3,330
6 (Jun)	1,659,967	725,610	22,815	8,778	11,699	4,720	9,689	3,529
7 (Jul)	1,643,470	717,397	22,281	8,824	12,081	4,928	8,732	3,301
8 (Aug)	1,692,234	742,213	20,271	9,257	10,497	5,144	8,459	3,500
9 (Sep)	1,740,665	713,209	20,998	8,411	10,186	4,493	9,313	3,205
10 (Oct)	1,856,165	738,745	20,889	8,614	10,846	4,973	8,564	2,919
11 (Nov)	1,819,801	746,104	18,150	7,989	7,622	3,879	9,124	3,441
12 (Dec)	1,682,589	761,783	18,713	8,488	9,107	3,770	8,207	4,046
24 1 (Jan)	1,708,973	767,733	18,675	8,500	9,249	4,284	8,188	3,536
2 (Feb)	1,706,730	798,222	19,187	7,720	9,791	3,573	8,116	3,457
前年同月比 Ratio to SM	▲ 0.6	9.3	▲ 2.2	▲ 18.1	▲ 0.1	▲ 31.7	▲ 5.6	▲ 6.4

注:合計には合わせ鋼材は含まない。

Note: Clad steel is not included in the grand total.

(単位:t、Unit: t)

年 月 Year and Month	工具鋼 Tool steel				構造用鋼 Structural steel			
	高速度工具鋼 High-speed tool steel		その他の工具鋼 Other tool steel		計 Total		機械構造用炭素鋼 Carbon steel for machine structure	
	生産 Production	在庫 Inventory	生産 Production	在庫 Inventory	生産 Production	在庫 Inventory	生産 Production	在庫 Inventory
平成21年 (2009)	6,555	363	791	8	5,205,075	245,118	2,843,319	153,500
22 (2010)	12,766	508	91	–	8,475,384	313,169	4,709,973	196,285
23 (2011)	16,504	672	103	–	8,655,769	307,196	4,616,659	190,227
平成21年度 (09FY)	7,163	403	125	–	6,251,944	237,973	3,505,715	150,279
22 (10FY)	13,938	497	62	–	8,709,457	275,980	4,789,705	172,140
平成22年 10～12月 (Q4)	3,777	508	29	–	2,248,474	313,169	1,226,066	196,285
23 1～3 (Q1)	3,856	497	23	–	2,190,614	275,980	1,184,566	172,140
4～6 (Q2)	4,130	529	34	–	1,952,863	286,342	1,020,892	172,482
7～9 (Q3)	4,271	713	11	–	2,133,223	292,978	1,136,405	180,445
10～12 (Q4)	4,247	672	35	–	2,379,069	307,196	1,274,796	190,227
平成22年 12月 (Dec)	1,177	508	4	–	743,399	313,169	409,793	196,285
23 1 (Jan)	1,260	457	4	–	756,921	304,603	417,734	199,272
2 (Feb)	1,218	497	4	–	723,217	305,414	383,467	192,517
3 (Mar)	1,378	497	15	–	710,476	275,980	383,365	172,140
4 (Apr)	1,336	559	29	14	649,381	319,330	337,058	197,610
5 (May)	1,367	507	5	–	628,827	313,362	325,136	185,884
6 (Jun)	1,427	529	–	–	674,655	286,342	358,698	172,482
7 (Jul)	1,466	595	2	–	703,578	295,428	355,331	170,723
8 (Aug)	1,315	613	–	–	704,455	302,128	382,506	178,275
9 (Sep)	1,490	713	9	–	725,190	292,978	398,568	180,445
10 (Oct)	1,469	716	10	6	809,886	306,330	435,694	189,750
11 (Nov)	1,390	665	14	4	796,412	303,988	426,079	181,260
12 (Dec)	1,388	672	11	–	772,771	307,196	413,023	190,227
24 1 (Jan)	1,238	680	–	–	764,143	325,830	408,626	202,252
2 (Feb)	1,280	690	–	–	760,365	326,332	405,399	195,704
前年同月比 Ratio to SM	5.1	38.8	–	–	5.1	6.8	5.7	1.7

②鋼種別(生産・在庫)(つづき) By kind of steel (Production/Inventory)

(単位:t、Unit: t)

年 月 Year and Month	構造用鋼 Structural steel		特殊用途鋼 Steel for special purposes					
	構造用合金鋼 Alloy steel for structure		計 Total		ばね鋼 Spring steel		軸受鋼 Bearing steel	
	生産 Production	在庫 Inventory	生産 Production	在庫 Inventory	生産 Production	在庫 Inventory	生産 Production	在庫 Inventory
平成21年 (2009)	2,361,756	91,618	7,945,479	356,831	290,195	25,398	546,103	31,876
22 (2010)	3,765,411	116,884	11,765,351	416,062	433,942	26,837	990,566	32,899
23 (2011)	4,039,110	116,969	11,434,817	446,099	427,775	24,614	1,117,301	38,099
平成21年度 (09FY)	2,746,229	87,694	9,319,330	354,641	356,793	24,585	687,413	31,484
22 (10FY)	3,919,752	103,840	11,945,973	397,116	433,475	23,338	1,036,426	30,420
平成22年 10～12月 (Q4)	1,022,408	116,884	3,054,225	416,062	112,048	26,837	272,596	32,899
23 1～3 (Q1)	1,006,048	103,840	2,987,546	397,116	105,380	23,338	273,415	30,420
4～6 (Q2)	931,971	113,860	2,645,941	430,490	85,422	20,615	283,099	35,518
7～9 (Q3)	996,818	112,533	2,879,596	411,820	116,440	20,818	265,916	36,238
10～12 (Q4)	1,104,273	116,969	2,921,734	446,099	120,533	24,614	294,871	38,099
平成22年 12月 (Dec)	333,606	116,884	1,048,620	416,062	39,545	26,837	88,887	32,899
23 1 (Jan)	339,187	105,331	1,052,489	446,718	31,395	24,456	86,645	31,650
2 (Feb)	339,750	112,897	973,752	415,459	39,637	28,742	89,670	34,563
3 (Mar)	327,111	103,840	961,305	397,116	34,348	23,338	97,100	30,420
4 (Apr)	312,323	121,720	832,061	417,717	28,366	23,813	87,597	31,912
5 (May)	303,691	127,478	851,383	443,494	27,328	25,964	98,484	36,642
6 (Jun)	315,957	113,860	962,497	430,490	29,728	20,615	97,018	35,518
7 (Jul)	348,247	124,705	917,611	413,145	35,487	21,464	92,094	32,868
8 (Aug)	321,949	123,853	967,508	430,828	39,289	20,730	78,809	32,792
9 (Sep)	326,622	112,533	994,477	411,820	41,664	20,818	95,013	36,238
10 (Oct)	374,192	116,580	1,025,390	423,801	40,259	21,217	94,470	34,333
11 (Nov)	370,333	122,728	1,005,239	434,127	37,419	23,129	100,839	36,414
12 (Dec)	359,748	116,969	891,105	446,099	42,855	24,614	99,562	38,099
24 1 (Jan)	355,517	123,578	926,155	433,403	36,747	25,651	95,048	42,694
2 (Feb)	354,966	130,628	927,178	464,170	37,736	25,267	93,186	41,560
前年同月比 Ratio to SM	4.5	15.7	▲ 4.8	11.7	▲ 4.8	▲ 12.1	3.9	20.2

(単位:t、Unit: t)

年 月 Year and Month	特殊用途鋼(つづき) Steel for special purposes						
	ステンレス鋼 Stainless steel						
	生産 Production						在庫 Inventory
	小計 Sub-total	Cr系 Cr stainless steel	Cr-Mo系 Cr-Mo stainless steel	Cr-Mn系 Cr-Mn stainless steel	Cr-Ni系 Cr-Ni stainless steel	Cr-Ni-Mo系 Cr-Ni-Mo stainless steel	
平成21年 (2009)	2,346,002	806,856	130,922	49,155	1,141,607	217,462	108,939
22 (2010)	3,084,123	1,223,778	209,771	63,892	1,319,342	267,340	118,937
23 (2011)	2,931,487	1,149,682	203,131	57,219	1,240,384	281,071	122,684
平成21年度 (09FY)	2,717,181	968,152	163,036	58,532	1,293,843	233,618	114,320
22 (10FY)	3,112,544	1,241,373	206,362	62,336	1,327,292	275,181	111,558
平成22年 10～12月 (Q4)	774,723	313,521	51,913	14,523	327,161	67,605	118,937
23 1～3 (Q1)	771,323	296,285	49,274	15,314	338,428	72,022	111,558
4～6 (Q2)	745,033	279,406	41,497	15,043	334,100	74,987	117,125
7～9 (Q3)	759,343	311,395	62,104	14,617	301,267	69,960	124,066
10～12 (Q4)	655,788	262,596	50,256	12,245	266,589	64,102	122,684
平成22年 12月 (Dec)	272,224	113,137	18,632	3,925	112,784	23,746	118,937
23 1 (Jan)	270,224	109,409	20,593	4,106	112,349	23,767	126,660
2 (Feb)	258,076	101,496	16,225	6,037	111,073	23,245	123,971
3 (Mar)	243,023	85,380	12,456	5,171	115,006	25,010	111,558
4 (Apr)	239,079	94,685	13,565	5,193	101,116	24,520	120,983
5 (May)	244,836	87,896	11,645	5,032	116,124	24,139	112,276
6 (Jun)	261,118	96,825	16,287	4,818	116,860	26,328	117,125
7 (Jul)	255,413	106,342	21,056	5,265	96,375	26,375	119,375
8 (Aug)	252,148	105,941	19,884	4,960	100,385	20,978	127,633
9 (Sep)	251,782	99,112	21,164	4,392	104,507	22,607	124,066
10 (Oct)	248,790	105,615	20,632	5,064	96,043	21,436	127,351
11 (Nov)	210,556	86,107	15,738	3,372	84,775	20,564	127,725
12 (Dec)	196,442	70,874	13,886	3,809	85,771	22,102	122,684
24 1 (Jan)	217,805	88,542	16,929	3,679	85,511	23,144	125,286
2 (Feb)	240,907	82,431	16,359	5,141	112,545	24,431	135,402
前年同月比 Ratio to SM	▲ 6.7	▲ 18.8	0.8	▲ 14.8	1.3	5.1	9.2

②鋼種別(生産・在庫)(つづき) By kind of steel (Production/Inventory)　　(単位:t、Unit: t)

年　月 Year and Month	特殊用途鋼 (つづき) Steel for special purposes							
	快削鋼 Free-cutting steel		ピアノ線材 Piano wire rods		高抗張力鋼 High-tensile-strength steel		その他の特殊用途鋼 Other steel for special purposes	
	生産 Production	在庫 Inventory	生産 Production	在庫 Inventory	生産 Production	在庫 Inventory	生産 Production	在庫 Inventory
平成21年 (2009)	526,073	32,693	532,406	23,972	3,630,014	131,497	74,686	2,456
22 (2010)	808,875	32,660	750,185	31,805	5,613,907	171,362	83,753	1,562
23 (2011)	744,318	30,553	751,709	28,872	5,380,181	197,768	82,046	3,509
平成21年度 (09FY)	654,708	30,093	599,639	20,668	4,225,196	130,480	78,400	3,011
22 (10FY)	808,958	29,060	774,769	43,785	5,697,455	154,845	82,346	4,110
平成22年 10～12月 (Q4)	208,641	32,660	194,112	31,805	1,472,455	171,362	19,650	1,562
23 1～3 (Q1)	205,091	29,060	199,914	43,785	1,411,652	154,845	20,771	4,110
4～6 (Q2)	146,367	27,365	203,111	38,359	1,165,149	188,379	17,760	3,129
7～9 (Q3)	195,018	31,404	193,287	33,105	1,327,638	160,814	21,954	5,375
10～12 (Q4)	197,842	30,553	155,397	28,872	1,475,742	197,768	21,561	3,509
平成22年 12月 (Dec)	73,945	32,660	56,360	31,805	512,814	171,362	4,845	1,562
23 1 (Jan)	67,302	35,905	75,647	35,973	513,614	188,950	7,662	3,124
2 (Feb)	73,560	35,378	65,704	43,002	439,373	147,053	7,732	2,750
3 (Mar)	64,229	29,060	58,563	43,785	458,665	154,845	5,377	4,110
4 (Apr)	40,384	29,736	70,097	47,616	362,056	162,059	4,482	1,598
5 (May)	44,204	27,873	71,831	51,909	358,433	185,706	6,267	3,124
6 (Jun)	61,779	27,365	61,183	38,359	444,660	188,379	7,011	3,129
7 (Jul)	65,285	28,363	68,519	40,241	393,823	168,398	6,990	2,436
8 (Aug)	64,145	28,452	58,910	38,306	468,032	179,893	6,175	3,022
9 (Sep)	65,588	31,404	65,858	33,105	465,783	160,814	8,789	5,375
10 (Oct)	69,019	29,436	57,939	29,667	508,407	179,309	6,506	2,488
11 (Nov)	65,182	27,721	53,659	36,271	529,268	179,446	8,316	3,421
12 (Dec)	63,641	30,553	43,799	28,872	438,067	197,768	6,739	3,509
24 1 (Jan)	58,771	29,633	42,921	29,289	469,382	177,103	5,481	3,747
2 (Feb)	63,622	34,362	43,534	30,575	443,887	194,961	4,306	2,043
前年同月比 Ratio to SM	▲ 13.5	▲ 2.9	▲ 33.7	▲ 28.9	1.0	32.6	▲ 44.3	▲ 25.7

注:その他の特殊用途鋼には耐熱鋼、高マンガン鋼が含まれる。
Note: Other Steel for Special Purposes includes heat-resisting and high-manganese steel.

(11)鋼管 Steel pipes and tubes

①総表(生産・販売・在庫) Summary table (Production/Sales/Inventory)　　(単位:t、Unit: t)

年　月 Year and Month	合わせ鋼材 Clad steel		合計 Grand total			普通鋼 Ordinary steel 計 Total		
	生産 Production	在庫 Inventory	生産 Production	販売 Sales	在庫 Inventory	生産 Production	販売 Sales	在庫 Inventory
平成21年 (2009)	59,862	1,403	6,172,324	5,732,360	558,066	4,321,614	3,999,508	343,149
22 (2010)	71,279	1,708	7,690,143	6,944,642	577,818	5,131,217	4,607,019	382,999
23 (2011)	63,010	1,024	7,804,152	7,055,842	594,948	5,273,379	4,775,278	372,102
平成21年度 (09FY)	59,516	341	6,446,270	5,807,557	523,640	4,476,748	4,059,094	334,284
22 (10FY)	69,397	921	7,793,022	7,103,090	509,597	5,251,232	4,722,379	369,937
平成22年 10～12月 (Q4)	18,860	1,708	1,912,030	1,696,573	577,818	1,282,361	1,147,472	382,999
23 1～3 (Q1)	14,356	921	2,023,530	1,913,241	509,597	1,373,391	1,259,010	369,937
4～6 (Q2)	16,908	819	1,828,379	1,586,378	546,042	1,343,273	1,160,794	397,986
7～9 (Q3)	17,318	1,906	1,893,910	1,729,900	539,298	1,269,808	1,191,686	361,582
10～12 (Q4)	14,428	1,024	2,058,333	1,826,323	594,948	1,286,907	1,163,788	372,102
平成22年 12月 (Dec)	5,495	1,708	630,693	580,727	577,818	427,593	378,361	382,999
23 1 (Jan)	4,368	1,013	644,170	608,544	558,171	436,676	411,195	369,581
2 (Feb)	5,255	1,170	684,218	622,061	555,703	454,048	410,408	365,535
3 (Mar)	4,733	921	695,142	682,636	509,597	482,667	437,407	369,937
4 (Apr)	5,876	1,035	610,012	506,091	541,034	460,650	383,719	391,134
5 (May)	5,358	1,357	606,949	509,101	566,456	442,504	375,257	404,285
6 (Jun)	5,674	819	611,418	571,186	546,042	440,119	401,818	397,986
7 (Jul)	6,329	863	611,374	547,634	552,725	412,073	397,446	374,079
8 (Aug)	5,020	800	623,321	545,709	575,742	414,519	370,934	380,739
9 (Sep)	5,969	1,906	659,215	636,557	539,298	443,216	423,306	361,582
10 (Oct)	5,402	1,415	698,534	561,664	616,189	440,758	392,122	371,502
11 (Nov)	4,830	949	665,756	622,560	603,405	430,826	394,146	372,017
12 (Dec)	4,196	1,024	694,043	642,099	594,948	415,323	377,520	372,102
24 1 (Jan)	5,260	813	668,740	570,511	632,593	417,658	358,543	393,147
2 (Feb)	4,126	693	672,541	603,244	641,526	435,595	392,943	395,031
前年同月比 Ratio to SM	▲ 21.5	▲ 40.8	▲ 1.7	▲ 3.0	15.4	▲ 4.1	▲ 4.3	8.1

注:在庫には鋼管、冷延等の専業事業所の素材在庫を除く。
Note: Material inventories of steel pipes, cold-rolled products, etc. at specialized business establishments are excluded.

(11)鋼管 Steel pipes and tubes

①総表(生産・販売・在庫)(つづき) Summary table (Production/Sales/Inventory)

(単位:t、Unit: t)

年 月 Year and Month	普 通 鋼 Ordinary steel					
	熱間鋼管 Hot-steel pipes and tubes			冷けん鋼管 Cold-drawn steel pipes and tubes		
	生産 Production	販売 Sales	在庫 Inventory	生産 Production	販売 Sales	在庫 Inventory
平成21年 (2009)	3,654,832	3,365,840	289,759	187,308	189,073	9,204
22 (2010)	4,297,279	3,820,954	328,101	270,594	268,516	10,092
23 (2011)	4,428,269	3,977,640	313,129	265,610	266,059	11,040
平成21年度 (09FY)	3,751,441	3,372,330	286,494	217,297	218,703	8,603
22 (10FY)	4,418,437	3,940,605	319,416	270,675	268,573	9,828
平成22年 10～12月 (Q4)	1,075,912	955,093	328,101	68,899	68,279	10,092
23 1～3 (Q1)	1,167,623	1,060,973	319,416	66,851	67,131	9,828
4～6 (Q2)	1,123,610	962,630	338,285	58,690	58,183	10,449
7～9 (Q3)	1,061,639	994,710	298,726	69,044	69,158	11,217
10～12 (Q4)	1,075,397	959,327	313,129	71,025	71,587	11,040
平成22年 12月 (Dec)	359,514	315,172	328,101	22,382	22,185	10,092
23 1 (Jan)	371,268	350,529	314,429	21,351	21,332	10,042
2 (Feb)	380,486	342,413	309,745	23,081	22,893	10,330
3 (Mar)	415,869	368,031	319,416	22,419	22,906	9,828
4 (Apr)	385,848	316,192	337,042	20,749	19,793	10,592
5 (May)	371,240	312,716	345,988	17,253	17,255	10,388
6 (Jun)	366,522	333,722	338,285	20,688	21,135	10,449
7 (Jul)	343,525	335,241	312,001	22,188	22,115	10,786
8 (Aug)	347,644	308,231	316,658	21,681	21,754	11,146
9 (Sep)	370,470	351,238	298,726	25,175	25,289	11,217
10 (Oct)	367,316	319,583	311,362	24,380	25,140	10,618
11 (Nov)	360,148	326,218	312,711	24,312	24,052	10,897
12 (Dec)	347,933	313,526	313,129	22,333	22,395	11,040
24 1 (Jan)	350,755	297,050	333,483	20,988	21,243	10,799
2 (Feb)	360,684	323,775	334,078	23,268	23,659	10,689
前年同月比 Ratio to SM	▲ 5.2	▲ 5.4	7.9	0.8	3.3	3.5

(単位:t、Unit: t)

年 月 Year and Month	普通鋼 Ordinary steel			特殊鋼 Special steel		
	めっき鋼管 Metallic-coated steel pipes and tubes			計 Total		
	生産 Production	販売 Sales	在庫 Inventory	生産 Production	販売 Sales	在庫 Inventory
平成21年 (2009)	479,474	444,595	44,186	1,850,710	1,732,852	214,917
22 (2010)	563,344	517,549	44,806	2,558,926	2,337,623	194,819
23 (2011)	579,500	531,579	47,933	2,530,773	2,280,564	222,846
平成21年度 (09FY)	508,010	468,061	39,187	1,969,522	1,748,463	189,356
22 (10FY)	562,120	513,201	40,693	2,541,790	2,380,711	139,660
平成22年 10～12月 (Q4)	137,550	124,100	44,806	629,669	549,101	194,819
23 1～3 (Q1)	138,917	130,906	40,693	650,139	654,231	139,660
4～6 (Q2)	160,973	139,981	49,252	485,106	425,584	148,056
7～9 (Q3)	139,125	127,818	51,639	624,102	538,214	177,716
10～12 (Q4)	140,485	132,874	47,933	771,426	662,535	222,846
平成22年 12月 (Dec)	45,697	41,004	44,806	203,100	202,366	194,819
23 1 (Jan)	44,057	39,334	45,110	207,494	197,349	188,590
2 (Feb)	50,481	45,102	45,460	230,170	211,653	190,168
3 (Mar)	44,379	46,470	40,693	212,475	245,229	139,660
4 (Apr)	54,053	47,734	43,500	149,362	122,372	149,900
5 (May)	54,011	45,286	47,909	164,445	133,844	162,171
6 (Jun)	52,909	46,961	49,252	171,299	169,368	148,056
7 (Jul)	46,360	40,090	51,292	199,301	150,188	178,646
8 (Aug)	45,194	40,949	52,935	208,802	174,775	195,003
9 (Sep)	47,571	46,779	51,639	215,999	213,251	177,716
10 (Oct)	49,062	47,399	49,522	257,776	169,542	244,687
11 (Nov)	46,366	43,876	48,409	234,930	228,414	231,388
12 (Dec)	45,057	41,599	47,933	278,720	264,579	222,846
24 1 (Jan)	45,915	40,250	48,865	251,082	211,968	239,446
2 (Feb)	51,643	45,509	50,264	236,946	210,301	246,495
前年同月比 Ratio to SM	2.3	0.9	10.6	2.9	▲ 0.6	29.6

①総表（生産・販売・在庫）（つづき） Summary table (Production/Sales/Inventory)

（単位：t、Unit: t）

年　月 Year and Month	特殊鋼 Special steel					
	熱間鋼管 Hot-steel pipes and tubes			冷けん鋼管 Cold-drawn steel pipes and tubes		
	生産 Production	販売 Sales	在庫 Inventory	生産 Production	販売 Sales	在庫 Inventory
平成21年 (2009)	1,737,245	1,624,613	206,020	113,465	108,239	8,897
22 (2010)	2,399,846	2,190,522	186,083	159,080	147,101	8,736
23 (2011)	2,359,666	2,123,618	212,155	171,107	156,946	10,691
平成21年度 (09FY)	1,847,269	1,634,729	181,707	122,253	113,734	7,649
22 (10FY)	2,378,898	2,230,484	131,747	162,892	150,227	7,913
平成22年 10～12月 (Q4)	586,084	510,614	186,083	43,585	38,487	8,736
23 1～3 (Q1)	608,815	615,210	131,747	41,324	39,021	7,913
4～6 (Q2)	444,558	388,720	139,184	40,548	36,864	8,872
7～9 (Q3)	583,129	499,238	169,394	40,973	38,976	8,322
10～12 (Q4)	723,164	620,450	212,155	48,262	42,085	10,691
平成22年 12月 (Dec)	188,429	189,173	186,083	14,671	13,193	8,736
23 1 (Jan)	194,573	185,261	180,076	12,921	12,088	8,514
2 (Feb)	217,061	199,238	182,058	13,109	12,415	8,110
3 (Mar)	197,181	230,711	131,747	15,294	14,518	7,913
4 (Apr)	136,045	109,520	142,510	13,317	12,852	7,390
5 (May)	150,587	121,733	153,797	13,858	12,111	8,374
6 (Jun)	157,926	157,467	139,184	13,373	11,901	8,872
7 (Jul)	186,208	137,408	170,444	13,093	12,780	8,202
8 (Aug)	195,938	162,846	186,454	12,864	11,929	8,549
9 (Sep)	200,983	198,984	169,394	15,016	14,267	8,322
10 (Oct)	241,244	155,046	235,555	16,532	14,496	9,132
11 (Nov)	219,629	214,704	221,865	15,301	13,710	9,523
12 (Dec)	262,291	250,700	212,155	16,429	13,879	10,691
24 1 (Jan)	235,971	197,042	229,603	15,111	14,926	9,843
2 (Feb)	221,849	196,416	236,578	15,097	13,885	9,917
前年同月比 Ratio to SM	2.2	▲ 1.4	29.9	15.2	11.8	22.3

②製法別・鋼種別生産内訳 Production by manufacturing method/kind of steel

（単位：t、Unit: t）

年　月 Year and Month	普通鋼熱間鋼管（製法別）Ordinary hot-steel pipes and tubes (by method)				
	計 Total	継目無鋼管 Seamless pipes and tubes	鍛接鋼管 Butt welded pipes and tubes	電縫鋼管 Electric-welded pipes and tubes	電弧溶接鋼管 Arc-welded pipes and tubes
平成21年 (2009)	3,654,832	484,736	135,140	2,283,332	751,624
22 (2010)	4,297,279	558,097	160,450	2,800,409	778,323
23 (2011)	4,428,269	616,608	165,399	2,881,780	764,482
平成21年度 (09FY)	3,751,441	468,186	136,076	2,444,560	702,619
22 (10FY)	4,418,437	575,904	161,840	2,877,864	802,829
平成22年 10～12月 (Q4)	1,075,912	148,180	36,418	684,085	207,229
23 1～3 (Q1)	1,167,623	159,163	40,474	759,748	208,238
4～6 (Q2)	1,123,610	160,153	49,456	691,445	222,556
7～9 (Q3)	1,061,639	150,583	41,551	712,201	157,304
10～12 (Q4)	1,075,397	146,709	33,918	718,386	176,384
平成22年 12月 (Dec)	359,514	45,177	12,297	228,770	73,270
23 1 (Jan)	371,268	53,482	13,120	239,787	64,879
2 (Feb)	380,486	49,335	11,770	252,921	66,460
3 (Mar)	415,869	56,346	15,584	267,040	76,899
4 (Apr)	385,848	56,713	15,350	238,797	74,988
5 (May)	371,240	54,781	17,795	220,901	77,763
6 (Jun)	366,522	48,659	16,311	231,747	69,805
7 (Jul)	343,525	50,855	13,918	225,588	53,164
8 (Aug)	347,644	45,649	15,626	233,535	52,834
9 (Sep)	370,470	54,079	12,007	253,078	51,306
10 (Oct)	367,316	50,326	12,068	248,959	55,963
11 (Nov)	360,148	46,446	8,994	240,885	63,823
12 (Dec)	347,933	49,937	12,856	228,542	56,598
24 1 (Jan)	350,755	52,087	11,756	231,707	55,205
2 (Feb)	360,684	46,573	12,909	238,648	62,554
前年同月比 Ratio to SM	▲ 5.2	▲ 5.6	9.7	▲ 5.6	▲ 5.9

②製法別・鋼種別生産内訳（つづき）

Production by manufacturing method/kind of steel

（単位：t、Unit: t）

年　月 Year and Month	特殊鋼熱間鋼管（製法別） Special hot-steel pipes and tubes (by method)				特殊鋼熱間鋼管（鋼種別） Special hot-steel pipes and tubes (by kind of steel)				
	計 Total	継目無鋼管 Seamless pipes and tubes	電縫鋼管 Electric-welded pipes and tubes	電弧溶接鋼管 Arc-welded pipes and tubes	計 Total	構造用合金鋼 Alloy steel for structure	ステンレス鋼 Stainless steel	高抗張力鋼 High-tensile-strength steel	その他 Others
平成21年 (2009)	1,737,245	857,253	243,455	636,537	1,737,245	528,699	298,297	838,047	72,202
22 (2010)	2,399,846	1,156,829	365,753	877,264	2,399,846	647,365	354,737	1,259,225	138,519
23 (2011)	2,359,666	1,225,689	394,091	739,886	2,359,666	656,071	398,940	1,152,707	151,948
平成21年度 (09FY)	1,847,269	849,286	293,531	704,452	1,847,269	498,779	296,296	965,656	86,538
22 (10FY)	2,378,898	1,201,488	375,832	801,578	2,378,898	660,601	378,778	1,198,696	140,823
平成22年 10～12月 (Q4)	586,084	300,563	64,382	221,139	586,084	163,393	100,351	287,550	34,790
23 1～3 (Q1)	608,815	308,236	123,128	177,451	608,815	164,931	101,453	309,626	32,805
4～6 (Q2)	444,558	281,467	78,423	84,668	444,558	146,240	91,562	167,837	38,919
7～9 (Q3)	583,129	304,932	96,439	181,758	583,129	166,940	101,402	276,613	38,174
10～12 (Q4)	723,164	331,054	96,101	296,009	723,164	177,960	104,523	398,631	42,050
平成22年 12月 (Dec)	188,429	94,269	19,715	74,445	188,429	52,054	32,166	93,418	10,791
23 1 (Jan)	194,573	100,690	30,412	63,471	194,573	52,738	31,553	99,775	10,507
2 (Feb)	217,061	100,875	48,652	67,534	217,061	54,072	36,963	116,322	9,704
3 (Mar)	197,181	106,671	44,064	46,446	197,181	58,121	32,937	93,529	12,594
4 (Apr)	136,045	93,578	25,832	16,635	136,045	48,455	31,816	43,683	12,091
5 (May)	150,587	98,124	24,562	27,901	150,587	51,004	28,377	57,456	13,750
6 (Jun)	157,926	89,765	28,029	40,132	157,926	46,781	31,369	66,698	13,078
7 (Jul)	186,208	105,507	30,563	50,138	186,208	58,383	34,960	79,593	13,272
8 (Aug)	195,938	99,078	28,930	67,930	195,938	53,170	32,341	98,645	11,782
9 (Sep)	200,983	100,347	36,946	63,690	200,983	55,387	34,101	98,375	13,120
10 (Oct)	241,244	105,422	34,855	100,967	241,244	55,135	35,191	135,732	15,186
11 (Nov)	219,629	109,689	29,671	80,269	219,629	62,619	33,259	110,175	13,576
12 (Dec)	262,291	115,943	31,575	114,773	262,291	60,206	36,073	152,724	13,288
24 1 (Jan)	235,971	108,253	25,754	101,964	235,971	57,669	32,948	132,122	13,232
2 (Feb)	221,849	100,202	26,065	95,582	221,849	55,743	32,881	120,321	12,904
前年同月比 Ratio to SM	2.2	▲ 0.7	▲ 46.4	41.5	2.2	3.1	▲ 11.0	3.4	33.0

(12)特殊鋼冷間仕上鋼材及び鋳鉄管（生産・販売・在庫）

Special cold-finished steel and cast iron pipes (Production/Sales/Inventory)

（単位：t、Unit: t）

年　月 Year and Month	計（1）～（3） Total （1）～（3）			磨帯鋼（1） Cold-rolled narrow strips			冷延広幅帯鋼（2） Cold-rolled wide strips		
	生産 Production	販売 Sales	在庫 Inventory	生産 Production	販売 Sales	在庫 Inventory	生産 Production	販売 Sales	在庫 Inventory
平成21年 (2009)	2,019,325	1,997,505	126,376	198,531	202,477	14,156	1,751,900	1,719,994	106,404
22 (2010)	3,041,817	2,918,567	174,800	307,906	305,504	15,637	2,628,132	2,506,996	152,834
23 (2011)	2,861,971	2,771,145	162,423	294,245	291,838	16,802	2,465,147	2,377,609	139,345
平成21年度 (09FY)	2,414,385	2,330,055	126,869	245,604	245,191	12,494	2,087,595	2,000,133	108,837
22 (10FY)	3,076,984	2,969,838	152,944	310,091	306,779	16,361	2,661,486	2,557,439	130,876
平成22年 10～12月 (Q4)	777,349	714,078	174,800	76,390	73,270	15,637	676,631	617,104	152,834
23 1～3 (Q1)	755,471	753,098	152,944	79,149	78,049	16,361	649,549	647,548	130,876
4～6 (Q2)	653,657	613,310	165,054	71,130	68,628	18,286	557,010	520,198	140,276
7～9 (Q3)	744,266	705,492	176,010	73,708	75,860	16,978	645,230	604,780	152,785
10～12 (Q4)	708,577	699,245	162,423	70,258	69,301	16,802	613,358	605,083	139,345
平成22年 12月 (Dec)	264,892	235,907	174,800	25,739	24,478	15,637	230,118	203,316	152,834
23 1 (Jan)	261,672	253,564	172,778	25,386	25,927	14,994	227,405	219,162	150,985
2 (Feb)	249,248	239,803	175,593	25,949	24,926	15,846	214,968	206,324	153,271
3 (Mar)	244,551	259,731	152,944	27,814	27,196	16,361	207,176	222,062	130,876
4 (Apr)	213,215	199,049	156,512	23,178	21,137	18,338	182,040	169,821	132,627
5 (May)	213,263	197,161	166,847	22,496	22,463	18,115	182,270	166,288	142,973
6 (Jun)	227,179	217,100	165,054	25,456	25,028	18,286	192,700	184,089	140,276
7 (Jul)	237,876	225,606	165,226	24,516	25,163	17,597	205,578	192,820	141,337
8 (Aug)	253,137	230,412	177,737	24,302	24,695	17,138	220,120	197,586	154,074
9 (Sep)	253,253	249,474	176,010	24,890	26,002	16,978	219,532	214,374	152,785
10 (Oct)	244,404	242,780	168,073	26,420	25,314	16,989	209,605	208,840	144,987
11 (Nov)	233,721	227,111	167,521	22,115	23,269	15,825	203,975	195,929	145,936
12 (Dec)	230,452	229,354	162,423	21,723	20,718	16,802	199,778	200,314	139,345
24 1 (Jan)	232,917	226,072	161,840	21,970	22,666	16,549	202,364	194,923	138,923
2 (Feb)	245,638	242,988	157,121	22,884	23,074	15,935	213,773	209,957	135,869
前年同月比 Ratio to SM	▲ 1.4	1.3	▲ 10.5	▲ 11.8	▲ 7.4	0.6	▲ 0.6	1.8	▲ 11.4

(12)特殊鋼冷間仕上鋼材及び鋳鉄管(生産・販売・在庫)(つづき)

Special cold-finished steel and cast iron pipes (Production/Sales/Inventory)

(単位:t、Unit: t)

年　月 Year and Month	冷延鋼板(3) Cold-rolled sheets and strips			磨棒鋼 Cold-finished bars			PC鋼線 PC wires		
	生産 Production	販売 Sales	在庫 Inventory	生産 Production	販売 Sales	在庫 Inventory	生産 Production	販売 Sales	在庫 Inventory
平成21年 (2009)	68,894	75,034	5,816	476,200	474,428	35,293	93,375	16,129	852
22 (2010)	105,779	106,067	6,329	749,985	729,726	38,904	75,581	16,188	855
23 (2011)	102,579	101,698	6,276	728,146	710,341	43,717	70,501	14,880	828
平成21年度 (09FY)	81,186	84,731	5,538	567,728	559,094	36,486	89,097	15,951	879
22 (10FY)	105,407	105,620	5,707	752,325	734,504	37,866	72,859	15,882	934
平成22年 10～12月 (Q4)	24,328	23,704	6,329	192,393	185,633	38,904	18,207	4,049	855
23 1～3 (Q1)	26,773	27,501	5,707	181,970	179,509	37,866	16,990	3,754	934
4～6 (Q2)	25,517	24,484	6,492	166,800	163,597	39,352	19,079	4,040	728
7～9 (Q3)	25,328	24,852	6,247	188,263	183,237	40,707	17,438	3,569	665
10～12 (Q4)	24,961	24,861	6,276	191,113	183,998	43,717	16,994	3,517	828
平成22年 12月 (Dec)	9,035	8,113	6,329	61,580	60,326	38,904	5,624	1,401	855
23 1 (Jan)	8,881	8,475	6,799	57,328	56,008	38,828	5,184	1,278	854
2 (Feb)	8,331	8,553	6,476	62,723	62,498	38,225	5,734	1,303	808
3 (Mar)	9,561	10,473	5,707	61,919	61,003	37,866	6,072	1,173	934
4 (Apr)	7,997	8,091	5,547	55,353	54,135	38,668	6,624	1,538	864
5 (May)	8,497	8,410	5,759	48,848	49,173	38,312	5,959	1,225	803
6 (Jun)	9,023	7,983	6,492	62,599	60,289	39,352	6,496	1,277	728
7 (Jul)	7,782	7,623	6,292	63,352	61,579	39,629	6,006	1,254	696
8 (Aug)	8,715	8,131	6,525	58,100	57,353	39,861	5,455	1,171	720
9 (Sep)	8,831	9,098	6,247	66,811	64,305	40,707	5,977	1,144	665
10 (Oct)	8,379	8,626	6,097	65,783	63,328	41,473	5,362	1,122	716
11 (Nov)	7,631	7,913	5,760	65,520	62,336	44,247	5,773	1,196	856
12 (Dec)	8,951	8,322	6,276	59,810	58,334	43,717	5,859	1,199	828
24 1 (Jan)	8,583	8,483	6,368	53,291	53,384	42,728	5,389	1,217	827
2 (Feb)	8,981	9,957	5,317	61,836	61,046	42,221	5,700	1,145	780
前年同月比 Ratio to SM	7.8	16.4	▲ 17.9	▲ 1.4	▲ 2.3	10.5	▲ 0.6	▲ 12.1	▲ 3.5

(単位:t、Unit: t)

年　月 Year and Month	ピアノ線 Piano wires			ステンレス鋼線 Stainless steel wires			冷間圧造用炭素鋼線 Carbon steel wires for cold heading and cold forging		
	生産 Production	販売 Sales	在庫 Inventory	生産 Production	販売 Sales	在庫 Inventory	生産 Production	販売 Sales	在庫 Inventory
平成21年 (2009)	27,889	28,895	2,451	55,979	54,788	4,399	539,814	524,037	9,875
22 (2010)	44,927	44,736	2,675	76,843	74,586	4,412	753,017	720,956	10,463
23 (2011)	40,195	39,949	2,868	83,614	80,534	6,242	721,116	689,785	12,057
平成21年度 (09FY)	35,326	35,461	2,438	65,576	63,422	4,348	651,220	629,018	10,572
22 (10FY)	45,405	45,089	2,767	78,795	76,151	5,429	746,950	713,588	11,579
平成22年 10～12月 (Q4)	10,963	10,863	2,675	17,752	16,976	4,412	192,542	183,927	10,463
23 1～3 (Q1)	10,997	10,871	2,767	21,466	20,638	5,429	182,428	173,963	11,579
4～6 (Q2)	9,062	9,224	2,645	21,086	20,404	5,727	141,432	135,729	10,505
7～9 (Q3)	9,845	9,873	2,519	19,837	18,990	6,124	192,529	183,682	11,028
10～12 (Q4)	10,291	9,981	2,868	21,225	20,502	6,242	204,727	196,411	12,057
平成22年 12月 (Dec)	3,635	3,552	2,675	5,978	5,637	4,412	62,351	59,725	10,463
23 1 (Jan)	3,413	3,471	2,596	6,727	6,628	5,130	57,892	55,007	11,058
2 (Feb)	3,649	3,604	2,629	7,291	6,928	5,272	64,386	61,459	11,360
3 (Mar)	3,935	3,796	2,767	7,448	7,082	5,429	60,150	57,497	11,579
4 (Apr)	3,565	3,441	2,958	7,758	7,242	5,736	46,584	44,442	11,206
5 (May)	2,719	2,834	2,814	6,460	6,625	5,553	38,859	37,728	10,761
6 (Jun)	2,778	2,949	2,645	6,868	6,537	5,727	55,989	53,559	10,505
7 (Jul)	3,315	3,362	2,565	6,475	6,107	5,945	62,258	59,812	10,494
8 (Aug)	3,083	3,080	2,572	6,242	6,247	5,792	59,085	56,176	10,613
9 (Sep)	3,447	3,431	2,519	7,120	6,636	6,124	71,186	67,694	11,028
10 (Oct)	3,565	3,381	2,713	7,188	6,692	6,391	71,771	68,540	11,020
11 (Nov)	3,416	3,352	2,784	7,231	7,220	6,254	68,701	65,355	11,474
12 (Dec)	3,310	3,248	2,868	6,806	6,590	6,242	64,255	62,516	12,057
24 1 (Jan)	2,878	3,021	2,701	6,300	6,285	6,158	60,434	59,159	12,237
2 (Feb)	3,074	3,307	2,463	7,119	7,048	5,972	69,498	68,215	12,391
前年同月比 Ratio to SM	▲ 15.8	▲ 8.2	▲ 6.3	▲ 2.4	1.7	13.3	7.9	11.0	9.1

(12)特殊鋼冷間仕上鋼材及び鋳鉄管(生産・販売・在庫)(つづき)
Special cold-finished steel products and cast iron pipes (Production/Sales/Inventory)

(13)鉄鋼加工製品(生産・販売・在庫)
Secondary steel products (単位:t、Unit: t)

年 月 Year and Month	その他の特殊鋼線 Other special steel wires			鋳鉄管 Cast iron pipes and tubes			鋼索(鋼より線を含む) Wire ropes (including strand wires)		
	生産 Production	販売 Sales	在庫 Inventory	生産 Production	販売 Sales	在庫 Inventory	生産 Production	販売 Sales	在庫 Inventory
平成21年 (2009)	311,962	276,353	8,195	404,118	405,056	88,222	336,217	230,020	30,323
22 (2010)	452,156	396,061	9,550	316,132	333,373	60,678	407,731	270,001	28,952
23 (2011)	441,474	384,071	9,445	299,916	306,009	54,171	381,750	243,414	30,879
平成21年度 (09FY)	368,592	325,368	8,699	368,665	386,503	63,627	355,996	242,505	29,547
22 (10FY)	451,601	395,419	9,476	314,911	325,766	53,561	404,127	265,304	26,769
平成22年 10～12月 (Q4)	116,659	102,026	9,550	93,629	104,450	60,678	106,376	67,925	28,952
23 1～3 (Q1)	107,641	94,262	9,476	66,059	73,372	53,561	91,979	60,382	26,769
4～6 (Q2)	91,949	79,378	8,573	78,022	55,810	75,216	98,615	60,783	28,716
7～9 (Q3)	117,483	102,295	8,197	70,277	86,343	59,141	96,932	61,490	30,260
10～12 (Q4)	124,401	108,136	9,445	85,558	90,484	54,171	94,224	60,759	30,879
平成22年 12月 (Dec)	37,778	33,366	9,550	29,183	35,695	60,678	33,226	21,438	28,952
23 1 (Jan)	33,834	29,729	9,466	22,145	27,943	55,366	30,311	20,080	28,122
2 (Feb)	37,475	33,454	9,250	21,145	25,404	51,382	32,660	21,030	28,028
3 (Mar)	36,332	31,079	9,476	22,769	20,025	53,561	29,008	19,272	26,769
4 (Apr)	30,241	26,408	9,003	24,600	14,597	63,612	31,582	20,189	27,126
5 (May)	25,957	22,015	8,838	22,696	18,350	67,402	32,389	19,439	27,569
6 (Jun)	35,751	30,955	8,573	30,726	22,863	75,216	34,644	21,155	28,716
7 (Jul)	40,342	34,732	8,865	23,444	24,847	73,741	34,126	21,304	29,518
8 (Aug)	35,529	31,270	8,132	19,668	31,888	61,550	28,657	18,888	29,583
9 (Sep)	41,612	36,293	8,197	27,165	29,608	59,141	34,149	21,298	30,260
10 (Oct)	43,058	36,900	8,768	27,821	30,566	56,388	34,093	20,868	31,448
11 (Nov)	41,498	35,204	9,388	29,004	32,601	52,730	32,113	20,550	31,754
12 (Dec)	39,845	36,032	9,445	28,733	27,317	54,171	28,018	19,341	30,879
24 1 (Jan)	36,569	33,360	9,615	25,816	27,205	53,006	27,929	17,609	30,743
2 (Feb)	43,162	39,359	9,804	27,549	24,879	55,428	31,194	19,626	30,805
前年同月比 Ratio to SM	15.2	17.7	6.0	30.3	▲ 2.1	7.9	▲ 4.5	▲ 6.7	9.9

(13)鉄鋼加工製品(生産・販売・在庫) Secondary steel products (単位:t、Unit: t)

年 月 Year and Month	PC鋼より線 PC strand wires			金網 Wire netting			鉄丸くぎ Round wire nails		
	生産 Production	販売 Sales	在庫 Inventory	生産 Production	販売 Sales	在庫 Inventory	生産 Production	販売 Sales	在庫 Inventory
平成21年 (2009)	74,961	74,933	6,615	264,698	267,150	12,798	8,278	9,185	1,305
22 (2010)	56,268	59,528	4,838	259,558	259,422	13,755	8,587	8,679	1,135
23 (2011)	53,584	53,814	5,021	252,907	253,228	11,588	6,124	6,212	921
平成21年度 (09FY)	69,217	70,516	5,478	266,556	266,797	12,669	8,694	9,160	1,342
22 (10FY)	54,228	55,795	5,444	258,997	257,142	14,698	8,083	8,335	874
平成22年 10～12月 (Q4)	13,583	13,639	4,838	72,116	72,445	13,755	1,926	2,029	1,135
23 1～3 (Q1)	12,313	11,950	5,444	65,045	63,194	14,698	1,689	1,813	874
4～6 (Q2)	14,576	14,890	5,269	56,079	55,526	14,821	1,708	1,564	1,041
7～9 (Q3)	13,366	13,608	5,038	60,764	62,911	12,360	1,229	1,357	900
10～12 (Q4)	13,329	13,366	5,021	71,019	71,597	11,588	1,498	1,478	921
平成22年 12月 (Dec)	3,934	4,407	4,838	24,573	24,570	13,755	629	636	1,135
23 1 (Jan)	3,528	4,092	4,468	20,357	19,931	13,270	475	533	919
2 (Feb)	4,206	3,712	5,025	22,228	21,514	13,972	595	564	956
3 (Mar)	4,579	4,146	5,444	22,460	21,749	14,698	619	716	874
4 (Apr)	5,074	5,378	5,231	19,889	19,962	14,462	601	622	859
5 (May)	4,435	4,569	5,126	16,985	16,390	14,933	527	483	912
6 (Jun)	5,067	4,943	5,269	19,205	19,174	14,821	580	459	1,041
7 (Jul)	4,558	4,924	4,923	18,602	19,816	13,462	417	448	1,003
8 (Aug)	4,168	4,548	4,614	19,894	20,327	12,973	387	405	981
9 (Sep)	4,640	4,136	5,038	22,268	22,768	12,360	425	504	900
10 (Oct)	4,191	4,811	4,382	23,707	23,729	12,365	495	520	875
11 (Nov)	4,461	4,357	4,490	24,566	24,677	12,140	517	523	869
12 (Dec)	4,677	4,198	5,021	22,746	23,191	11,588	486	435	921
24 1 (Jan)	4,121	3,643	5,534	19,973	19,089	12,232	379	452	861
2 (Feb)	4,503	3,769	5,558	20,787	21,145	11,845	500	402	958
前年同月比 Ratio to SM	7.1	1.5	10.6	▲ 6.5	▲ 1.7	▲ 15.2	▲ 16.0	▲ 28.7	0.2

注1:金網は、一般金網、蛇かご及び溶接金網の計である。
Note: Wire netting is the total of general wire netting, wire cylinders and welded wire netting.

(13)鉄鋼加工製品(生産・販売・在庫)(つづき) Secondary steel products

(単位:t、Unit: t)

年 月 Year and Month	特殊くぎ Special wire nails			電気溶接棒 Electrical welding rods			ドラム缶 Steel drums		
	生産 Production	販売 Sales	在庫 Inventory	生産 Production	販売 Sales	在庫 Inventory	生産 Production	販売 Sales	在庫 Inventory
平成21年 (2009)	32,801	34,322	2,793	228,700	223,059	16,141	295,103	294,600	3,140
22 (2010)	40,813	41,023	2,494	249,008	249,591	14,014	353,173	352,959	3,334
23 (2011)	43,601	43,245	2,345	254,962	254,910	13,111	343,390	343,605	2,988
平成21年度 (09FY)	34,760	35,832	2,890	225,746	224,031	13,520	331,593	331,269	3,203
22 (10FY)	41,397	41,544	2,403	259,486	256,295	15,706	356,910	356,672	3,382
平成22年 10～12月 (Q4)	10,406	10,490	2,494	66,698	64,009	14,014	93,300	93,142	3,334
23 1～3 (Q1)	10,444	10,256	2,403	66,222	64,704	15,706	92,521	92,479	3,382
4～6 (Q2)	10,598	10,395	2,540	63,370	64,614	13,736	88,926	89,128	3,136
7～9 (Q3)	11,061	11,124	2,424	62,402	61,730	14,485	81,437	81,274	3,227
10～12 (Q4)	11,498	11,470	2,345	62,968	63,862	13,111	80,506	80,724	2,988
平成22年 12月 (Dec)	3,320	3,337	2,494	22,128	20,848	14,014	31,460	31,293	3,334
23 1 (Jan)	3,479	3,394	2,362	21,054	20,661	14,263	29,601	29,811	3,103
2 (Feb)	3,412	3,380	2,348	22,197	21,591	15,299	30,099	30,185	3,007
3 (Mar)	3,553	3,482	2,403	22,971	22,452	15,706	32,821	32,483	3,382
4 (Apr)	3,545	3,435	2,490	21,129	22,217	14,591	33,480	33,569	3,323
5 (May)	3,457	3,370	2,570	19,894	20,574	13,736	27,230	27,379	3,122
6 (Jun)	3,596	3,590	2,540	22,347	21,823	13,736	28,216	28,180	3,136
7 (Jul)	3,621	3,661	2,463	21,069	20,821	14,427	27,700	27,627	3,196
8 (Aug)	3,521	3,613	2,357	20,035	19,934	14,347	26,766	26,831	3,091
9 (Sep)	3,919	3,850	2,424	21,298	20,975	14,485	26,971	26,816	3,227
10 (Oct)	3,758	3,703	2,423	21,826	21,150	14,982	27,399	27,581	3,033
11 (Nov)	3,962	3,951	2,405	21,242	21,519	14,538	26,728	26,650	3,096
12 (Dec)	3,778	3,816	2,345	19,900	21,193	13,111	26,379	26,493	2,988
24 1 (Jan)	3,646	3,636	2,357	19,552	20,243	12,242	25,645	25,609	3,014
2 (Feb)	3,742	3,687	2,392	21,635	21,800	11,931	26,583	26,604	2,998
前年同月比 Ratio to SM	9.7	9.1	1.9	▲ 2.5	1.0	▲ 22.0	▲ 11.7	▲ 11.9	▲ 0.3

(単位:t、Unit: t)

年 月 Year and Month	18リットル缶 18 l cans			食缶 Food cans			一般缶 General cans		
	生産 Production	販売 Sales	在庫 Inventory	生産 Production	販売 Sales	在庫 Inventory	生産 Production	販売 Sales	在庫 Inventory
平成21年 (2009)	189,289	186,115	4,510	525,144	478,213	27,981	91,054	88,875	7,559
22 (2010)	198,166	195,187	4,419	511,771	466,644	27,566	81,614	80,647	6,787
23 (2011)	195,458	192,024	4,726	516,049	454,161	32,903	81,806	79,496	7,010
平成21年度 (09FY)	194,221	191,036	4,298	521,210	475,583	27,159	88,502	86,201	8,202
22 (10FY)	200,012	196,788	4,396	507,097	456,406	32,871	80,318	79,430	7,439
平成22年 10～12月 (Q4)	52,343	51,783	4,419	135,115	125,586	27,566	21,600	21,274	6,787
23 1～3 (Q1)	48,305	47,556	4,396	115,703	101,406	32,871	20,159	18,974	7,439
4～6 (Q2)	48,831	47,774	4,659	137,297	122,641	29,026	21,386	20,979	7,278
7～9 (Q3)	47,173	46,538	4,611	123,666	107,620	31,321	18,402	18,003	7,179
10～12 (Q4)	51,149	50,156	4,726	139,383	122,494	32,903	21,859	21,540	7,010
平成22年 12月 (Dec)	17,297	17,170	4,419	42,984	40,688	27,566	7,389	7,272	6,787
23 1 (Jan)	15,577	15,234	4,519	35,194	32,149	27,149	6,228	5,795	6,991
2 (Feb)	15,504	15,225	4,553	39,444	35,023	28,903	6,998	6,284	7,574
3 (Mar)	17,224	17,097	4,396	41,065	34,234	32,871	6,933	6,895	7,439
4 (Apr)	17,310	16,844	4,585	46,446	42,394	31,023	6,942	6,959	7,263
5 (May)	15,382	14,860	4,853	47,136	42,746	29,339	7,370	7,079	7,366
6 (Jun)	16,139	16,070	4,659	43,715	37,501	29,026	7,074	6,941	7,278
7 (Jul)	15,611	15,485	4,555	38,742	33,248	30,555	6,533	6,347	7,282
8 (Aug)	15,484	15,301	4,452	39,688	34,619	31,629	5,802	5,780	7,153
9 (Sep)	16,078	15,752	4,611	45,236	39,753	31,321	6,067	5,876	7,179
10 (Oct)	16,902	16,471	4,703	48,084	40,744	31,999	7,175	6,847	7,360
11 (Nov)	17,424	17,191	4,648	50,253	44,389	33,446	7,677	7,597	7,259
12 (Dec)	16,823	16,494	4,726	41,046	37,361	32,903	7,007	7,096	7,010
24 1 (Jan)	14,506	14,395	4,664	37,630	37,128	29,654	5,672	5,950	6,448
2 (Feb)	15,382	15,140	4,592	37,650	36,076	27,664	7,439	6,002	8,775
前年同月比 Ratio to SM	▲ 0.8	▲ 0.6	0.9	▲ 4.5	3.0	▲ 4.3	6.3	▲ 4.5	15.9

(14) 最終鋼材 Finished steel

① 総表(生産) Summary table (production)

(単位:t、Unit: t)

年 月 Year and Month	合計 Grand total	普通鋼鋼材 Ordinary steel products								
		計 Total	軌条(含付属品) Rails and accessories	鋼矢板 Sheet pilings	簡易鋼矢板 Cold-formed sheet pilings	形鋼 Steel shapes				
						小計 Sub-total	H形鋼 Wide flange beams	大形 Heavy shapes	中小形 Medium and light shapes	軽量形鋼 Cold-formed steel shapes
平成21年 (2009)	74,415,115	62,024,403	557,412	625,390	9,931	5,341,997	2,944,623	1,028,196	892,512	476,666
22 (2010)	94,936,764	75,610,138	630,289	635,385	10,075	5,672,243	3,182,191	997,965	1,015,914	476,173
23 (2011)	92,018,535	72,815,569	575,219	527,431	10,165	5,983,448	3,364,592	1,039,721	1,077,807	501,328
平成21年度 (09FY)	82,755,080	68,068,384	533,465	703,804	10,719	5,615,449	3,123,688	1,043,035	968,266	480,460
22 (10FY)	95,298,127	75,542,463	620,144	559,488	10,484	5,814,898	3,287,194	994,283	1,039,821	493,600
平成22年 10～12月 (Q4)	23,661,300	18,588,763	169,177	169,944	2,919	1,427,729	787,408	261,305	248,184	130,832
23 1～3 (Q1)	23,980,615	19,000,116	142,163	131,079	2,944	1,565,447	893,120	252,415	282,902	137,010
4～6 (Q2)	22,510,742	18,165,503	168,585	111,517	1,686	1,637,862	928,209	283,028	307,928	118,697
7～9 (Q3)	22,796,789	18,027,536	132,121	95,512	2,169	1,306,685	696,995	265,815	230,624	113,251
10～12 (Q4)	22,730,389	17,622,414	132,350	189,323	3,366	1,473,454	846,268	238,463	256,353	132,370
平成22年 12月 (Dec)	7,939,439	6,235,835	52,317	54,970	722	493,241	277,961	91,231	81,890	42,159
23 1 (Jan)	8,165,567	6,452,537	40,302	50,376	930	495,214	280,440	80,893	90,035	43,846
2 (Feb)	7,791,990	6,167,889	45,288	40,932	473	528,405	303,294	76,092	103,053	45,966
3 (Mar)	8,023,058	6,379,690	56,573	39,771	1,541	541,828	309,386	95,430	89,814	47,198
4 (Apr)	7,299,407	5,906,111	60,891	49,603	646	579,001	321,900	92,221	116,406	48,474
5 (May)	7,556,831	6,139,027	49,215	30,970	462	568,608	326,597	104,252	102,700	35,059
6 (Jun)	7,654,504	6,120,365	58,479	30,944	578	490,253	279,712	86,555	88,822	35,164
7 (Jul)	7,484,926	5,952,578	48,951	20,346	516	413,095	213,373	93,072	71,100	35,550
8 (Aug)	7,676,588	6,095,845	56,184	35,463	451	449,998	248,026	87,219	76,974	37,779
9 (Sep)	7,635,275	5,979,113	26,986	39,703	1,202	443,592	235,596	85,524	82,550	39,922
10 (Oct)	7,891,228	6,135,739	42,853	51,180	1,050	504,430	285,597	77,324	94,961	46,548
11 (Nov)	7,536,617	5,826,965	48,964	67,803	1,346	477,406	273,563	82,285	77,695	43,863
12 (Dec)	7,302,544	5,659,710	40,533	70,340	970	491,618	287,108	78,854	83,697	41,959
24 1 (Jan)	7,532,835	5,919,429	50,605	59,813	1,526	493,546	284,055	84,148	84,231	41,112
2月 (Feb) A-B	7,607,159	5,977,831	46,091	66,633	645	537,496	296,488	102,731	96,009	42,268
A	11,490,468	9,423,614	46,091	66,633	645	537,496	296,488	102,731	96,009	42,268
B	3,883,309	3,445,783	–	–	–	–	–	–	–	–
前年同月比 Ratio to SM	▲ 2.4	▲ 3.1	1.8	62.8	36.4	1.7	▲ 2.2	35.0	▲ 6.8	▲ 8.0

注: 合計は普通鋼鋼材と特殊鋼鋼材の計

Note: The grand total is the total of ordinary steel products and special steel products.

(単位:t、Unit: t)

年 月 Year and Month	普通鋼鋼材 Ordinary steel products								
	棒鋼 Steel bars					線材Steel wire rods			
	小計 Sub-total	大形 Heavy bars	中形 Medium bars	小形鉄筋用 Reinforcing light bars	小形その他用 Other light bars	小計 Sub-total	バーインコイル Bars in coil	普通 Ordinary wire rods	特殊 Special wire rods
平成21年 (2009)	9,092,610	356,565	368,021	7,850,529	517,495	1,634,934	379,904	620,364	634,666
22 (2010)	9,202,564	395,144	440,281	7,758,643	608,496	1,871,695	454,258	655,061	762,376
23 (2011)	9,590,394	408,336	480,059	8,095,009	606,990	1,810,777	448,369	628,940	733,468
平成21年度 (09FY)	9,136,278	364,436	383,855	7,833,185	554,802	1,833,067	417,666	697,167	718,234
22 (10FY)	9,369,575	403,674	464,533	7,881,781	619,587	1,880,628	464,046	667,835	748,747
平成22年 10～12月 (Q4)	2,421,961	109,101	108,594	2,051,702	152,564	445,640	109,184	146,371	190,085
23 1～3 (Q1)	2,321,622	103,551	126,097	1,928,715	163,259	499,109	125,503	185,778	187,828
4～6 (Q2)	2,426,201	103,864	123,617	2,032,354	166,366	446,736	103,559	154,141	189,036
7～9 (Q3)	2,275,802	92,820	106,862	1,944,009	132,111	408,430	93,416	131,693	183,321
10～12 (Q4)	2,566,769	108,101	123,483	2,189,931	145,254	456,502	125,891	157,328	173,283
平成22年 12月 (Dec)	779,633	36,839	34,901	651,983	55,910	162,953	37,818	54,219	70,916
23 1 (Jan)	754,739	33,704	41,238	625,384	54,413	180,638	44,374	66,389	69,875
2 (Feb)	788,305	29,515	45,863	658,585	54,342	166,254	43,542	65,638	57,074
3 (Mar)	778,578	40,332	38,996	644,746	54,504	152,217	37,587	53,751	60,879
4 (Apr)	825,491	35,034	39,109	690,876	60,472	162,042	41,873	55,090	65,079
5 (May)	836,167	40,540	50,342	695,004	50,281	151,620	34,909	54,637	62,074
6 (Jun)	764,543	28,290	34,166	646,474	55,613	133,074	26,777	44,414	61,883
7 (Jul)	771,594	34,608	38,560	652,268	46,158	146,779	29,130	48,487	69,162
8 (Aug)	719,919	24,274	29,772	621,521	44,352	125,200	32,328	36,381	56,491
9 (Sep)	784,289	33,938	38,530	670,220	41,601	136,451	31,958	46,825	57,668
10 (Oct)	886,004	34,847	35,909	766,318	48,930	153,598	40,277	55,722	57,599
11 (Nov)	868,758	35,854	46,310	736,535	50,059	150,775	41,978	52,384	56,413
12 (Dec)	812,007	37,400	41,264	687,078	46,265	152,129	43,636	49,222	59,271
24 1 (Jan)	779,423	30,930	39,110	663,872	45,511	144,229	47,972	49,788	46,469
2月 (Feb) A-B	832,555	33,441	32,950	713,143	53,021	148,679	45,734	52,438	50,507
A	832,555	33,441	32,950	713,143	53,021	148,679	45,734	52,438	50,507
B	–	–	–	–	–	–	–	–	–
前年同月比 Ratio to SM	5.6	13.3	▲ 28.2	8.3	▲ 2.4	▲ 10.6	5.0	▲ 20.1	▲ 11.5

注: A－Bは生産;Aは重複生産;Bは鋼材次工程消費、前年同月比及び時系列はA－Bによる。

Note: A-B is the production; A is production with overlaps; B is consumption in subsequent steel processes, year-on-year percentage and time series figures are based on A-B.

(14) 最終鋼材(つづき) Finished steel

(単位:t、Unit: t)

年 月 Year and Month	普通鋼鋼材 Ordinary steel products								
	厚板 Heavy steel plates	中板・薄板 Medium plates/sheets	鋼帯 Strips	冷延薄板類Cold-rolled sheets				冷延電気鋼帯 Cold-rolled electrical sheets and strips	ブリキ Tin plates
				小計 Sub-total	磨帯鋼 Cold-rolled narrow strips	冷延広幅帯鋼 Cold-rolled wide strips	冷延鋼板 Cold-rolled sheets and strips		
平成21年 (2009)	10,942,053	94,824	11,232,169	5,546,755	70,796	5,467,425	8,534	1,410,041	915,838
22 (2010)	12,057,489	156,160	15,131,712	7,605,817	97,719	7,495,369	12,729	2,001,547	1,053,985
23 (2011)	11,878,918	204,181	14,143,317	6,883,621	80,582	6,790,145	12,894	1,949,391	978,533
平成21年度 (09FY)	10,729,138	109,281	13,426,569	6,680,693	87,078	6,583,873	9,742	1,627,573	989,155
22 (10FY)	12,152,157	169,857	14,951,631	7,535,831	92,449	7,430,483	12,899	2,048,748	1,058,261
平成22年 10～12月 (Q4)	3,086,073	42,581	3,489,356	1,846,022	21,548	1,820,982	3,492	519,968	247,203
23 1～3 (Q1)	3,106,861	46,317	3,765,218	1,921,351	20,399	1,896,831	4,121	539,362	267,931
4～6 (Q2)	3,050,974	46,885	3,487,628	1,611,103	19,260	1,590,030	1,813	511,217	258,464
7～9 (Q3)	2,901,718	51,665	3,643,376	1,777,472	20,653	1,753,295	3,524	489,726	248,386
10～12 (Q4)	2,819,365	59,314	3,247,095	1,573,695	20,270	1,549,989	3,436	409,086	203,752
平成22年 12月 (Dec)	1,003,458	13,888	1,233,390	616,055	7,223	607,555	1,277	190,379	91,826
23 1 (Jan)	1,050,540	14,515	1,304,668	683,529	6,972	675,253	1,304	177,727	95,914
2 (Feb)	992,041	15,962	1,214,145	628,922	6,590	620,295	2,037	164,251	76,390
3 (Mar)	1,064,280	15,840	1,246,405	608,900	6,837	601,283	780	197,384	95,627
4 (Apr)	1,000,570	15,739	1,058,757	470,175	6,998	462,352	825	162,135	91,045
5 (May)	1,057,878	16,429	1,172,125	535,914	6,078	529,480	356	182,262	95,288
6 (Jun)	992,526	14,717	1,256,746	605,014	6,184	598,198	632	166,820	72,131
7 (Jul)	928,684	15,221	1,231,612	576,861	6,910	568,972	979	160,672	80,497
8 (Aug)	990,892	18,463	1,276,043	614,424	5,407	607,680	1,337	167,734	84,481
9 (Sep)	982,142	17,981	1,135,721	586,187	8,336	576,643	1,208	161,320	83,408
10 (Oct)	1,005,672	19,521	1,095,019	611,790	8,463	602,060	1,267	136,740	65,702
11 (Nov)	1,000,502	20,589	994,469	486,647	5,321	480,380	946	144,440	66,629
12 (Dec)	813,191	19,204	1,157,607	475,258	6,486	467,549	1,223	127,906	71,421
24 1 (Jan)	925,296	18,422	1,183,527	539,828	7,369	531,502	957	139,016	86,140
2月 (Feb) A-B	903,035	23,393	1,166,502	584,415	6,303	577,022	1,090	130,472	70,403
A	929,096	24,063	3,344,182	1,715,543	7,444	1,706,175	1,924	130,472	70,403
B	26,061	670	2,177,680	1,131,128	1,141	1,129,153	834	–	–
前年同月比 Ratio to SM	▲ 9.0	46.6	▲ 3.9	▲ 7.1	▲ 4.4	▲ 7.0	▲ 46.5	▲ 20.6	▲ 7.8

注:1. 本表は現行の鉄鋼月報で調査している熱間、冷間、めっきの工程別調査を商慣習として広く用いられている完成鋼材に組み替えたものである。

注:2. 組み替えの方法は熱間圧延鋼材(管材、鋼帯幅600mm以上冷延電気鋼帯用を除く。)、冷間仕上鋼材及びめっき鋼材(磨棒鋼及び線類を除く。)、鋼管及び冷間ロール成型形鋼を加えたものから重複生産を調整するため、熱間、冷間及びめっきの各工程における鋼材次工程の消費量を差し引いて算出する。

(単位:t、Unit: t)

年 月 Year and Month	普通鋼鋼材 Ordinary steel products							
	ティンフリースチール Tin-free steel	亜鉛めっき鋼板 Galvanized sheets	その他の金属めっき鋼板 Other metallic-coated sheets	鋼管 Steel pipes and tubes				外輪 Tyres and wheels
				小計 Sub-total	熱間 Ordinary steel pipes and tubes	冷けん Cold-drawn ordinary steel pipes and tubes	めっき Metallic-coated ordinary steel pipes and tubes	
平成21年 (2009)	729,924	9,333,330	849,600	3,648,683	2,981,901	187,308	479,474	58,912
22 (2010)	849,291	13,159,904	1,221,552	4,286,682	3,452,744	270,594	563,344	63,748
23 (2011)	818,147	11,861,041	1,129,900	4,402,211	3,557,101	265,610	579,500	68,875
平成21年度 (09FY)	759,129	11,080,925	1,027,220	3,742,557	3,017,250	217,297	508,010	63,362
22 (10FY)	849,695	12,843,757	1,210,175	4,403,053	3,570,258	270,675	562,120	64,081
平成22年 10～12月 (Q4)	203,903	3,129,795	298,179	1,073,601	867,152	68,899	137,550	14,712
23 1～3 (Q1)	202,586	3,015,289	295,603	1,161,131	955,363	66,851	138,917	16,103
4～6 (Q2)	216,430	2,773,675	279,236	1,119,158	899,495	58,690	160,973	18,146
7～9 (Q3)	203,098	3,127,987	291,951	1,052,838	844,669	69,044	139,125	18,600
10～12 (Q4)	196,033	2,944,090	263,110	1,069,084	857,574	71,025	140,485	16,026
平成22年 12月 (Dec)	73,934	1,004,051	99,513	359,448	291,369	22,382	45,697	6,057
23 1 (Jan)	73,619	1,056,387	96,955	368,825	303,417	21,351	44,057	7,659
2 (Feb)	59,934	966,173	96,577	378,742	305,180	23,081	50,481	5,095
3 (Mar)	69,033	992,729	102,071	413,564	346,766	22,419	44,379	3,349
4 (Apr)	71,252	885,226	82,226	384,925	310,123	20,749	54,053	6,387
5 (May)	75,271	897,835	93,774	369,442	298,178	17,253	54,011	5,767
6 (Jun)	69,907	990,614	103,236	364,791	291,194	20,688	52,909	5,992
7 (Jul)	68,817	1,049,404	93,024	340,582	272,034	22,188	46,360	5,923
8 (Aug)	66,538	1,031,596	106,972	345,380	278,505	21,681	45,194	6,107
9 (Sep)	67,743	1,046,987	91,955	366,876	294,130	25,175	47,571	6,570
10 (Oct)	66,868	1,033,487	92,936	364,721	291,279	24,380	49,062	4,168
11 (Nov)	63,036	990,937	80,541	358,755	288,077	24,312	46,366	5,368
12 (Dec)	66,129	919,666	89,633	345,608	278,218	22,333	45,057	6,490
24 1 (Jan)	62,472	991,841	89,648	347,977	281,074	20,988	45,915	6,120
2月 (Feb) A-B	50,848	965,453	88,379	357,925	283,014	23,268	51,643	4,907
A	50,848	998,027	88,379	435,595	360,684	23,268	51,643	4,907
B	–	32,574	–	77,670	77,670	–	–	–
前年同月比 Ratio to SM	▲ 15.2	▲ 0.1	▲ 8.5	▲ 5.5	▲ 7.3	0.8	2.3	▲ 3.7

(14) 最終鋼材(つづき) Finished steel

(単位:t、Unit: t)

年 月 Year and Month	特殊鋼鋼材 Special steel products						
	計 Total	熱間圧延鋼材 Hot-rolled steel products					
		小計 Sub-total	形鋼 Shapes	棒鋼 Bars	線材 Wire rods	鋼板 Sheets and plates	鋼帯 Strips
平成21年 (2009)	12,390,712	8,666,163	178,848	3,448,161	2,916,079	888,460	1,234,615
22 (2010)	19,326,626	13,941,649	393,638	6,029,672	4,382,009	1,220,520	1,915,810
23 (2011)	19,202,966	14,041,429	500,334	6,256,373	4,163,728	1,392,878	1,728,116
平成21年度 (09FY)	14,686,696	10,461,516	244,335	4,265,765	3,544,893	840,518	1,566,005
22 (10FY)	19,755,664	14,355,052	436,149	6,260,098	4,383,582	1,332,606	1,942,617
平成22年 10～12月 (Q4)	5,072,537	3,722,075	121,209	1,626,096	1,130,512	358,723	485,535
23 1～3 (Q1)	4,980,499	3,628,313	129,310	1,601,801	1,065,843	340,897	490,462
4～6 (Q2)	4,345,239	3,260,006	112,882	1,430,918	908,179	381,903	426,124
7～9 (Q3)	4,769,253	3,459,687	132,742	1,529,404	1,073,534	313,772	410,235
10～12 (Q4)	5,107,975	3,693,423	125,400	1,694,250	1,116,172	356,306	401,295
平成22年 12月 (Dec)	1,703,604	1,253,627	49,009	533,360	371,469	107,420	192,369
23 1 (Jan)	1,713,030	1,261,570	49,858	527,135	376,001	122,057	186,519
2 (Feb)	1,624,101	1,161,347	34,802	533,949	360,103	92,647	139,846
3 (Mar)	1,643,368	1,205,396	44,650	540,717	329,739	126,193	164,097
4 (Apr)	1,393,296	1,048,352	30,598	452,051	291,701	123,054	150,948
5 (May)	1,417,804	1,058,533	38,424	455,733	308,820	115,633	139,923
6 (Jun)	1,534,139	1,153,121	43,860	523,134	307,658	143,216	135,253
7 (Jul)	1,532,348	1,114,627	60,678	511,399	338,217	83,228	121,105
8 (Aug)	1,580,743	1,137,118	34,788	482,060	355,383	114,471	150,416
9 (Sep)	1,656,162	1,207,942	37,276	535,945	379,934	116,073	138,714
10 (Oct)	1,755,489	1,275,295	41,782	562,994	389,358	122,815	158,346
11 (Nov)	1,709,652	1,261,651	31,881	573,197	369,966	150,247	136,360
12 (Dec)	1,642,834	1,156,477	51,737	558,059	356,848	83,244	106,589
24 1 (Jan)	1,613,406	1,150,685	41,754	532,998	342,774	75,470	157,689
2月 (Feb) A-B	1,629,328	1,166,561	42,726	555,757	334,840	57,898	175,340
A	2,066,854	1,584,270	42,726	555,757	334,840	135,870	515,077
B	437,526	417,709	–	–	–	77,972	339,737
前年同月比 Ratio to SM	0.3	0.4	22.8	4.1	▲ 7.0	▲ 37.5	25.4

Note: 1. This table is a rearrangement of the present Iron and Steel Monthly Report research classified by the processes of hot rolling, cold rolling and plating into categories of complete steel products commonly used in business.

2. The rearranged method is to add the following together: hot-rolled steel products (excluding pipe materials, and products to be used for cold-rolled electric steel strip with strip-width of 600 mm or more), cold-finished steel products, plated steel products (excluding abraded bar steel and wires), steel pipes and cold-rolled molding section steel, and then to adjust overlap of production and subtract the amounts of consumption in each of the subsequent hot-rolled, cold-rolled and plated steel processes.

(単位:t、Unit: t)

年 月 Year and Month	特殊鋼鋼材 Special steel products						
	冷間仕上鋼材 Cold-finished steel products				鋼管 Steel pipes and tubes		
	小計 Sub-total	磨帯鋼 Cold-rolled narrow strips	冷延広幅帯鋼 Cold-rolled wide strips	冷延鋼板 Cold-rolled sheets and plates	小計 Sub-total	熱間 Special hot-steel pipes and tubes (excluding secondary worked products)	冷けん Cold-drawn special steel pipes and tubes
平成21年 (2009)	2,019,325	198,531	1,751,900	68,894	1,705,224	1,591,759	113,465
22 (2010)	3,041,817	307,906	2,628,132	105,779	2,343,160	2,184,080	159,080
23 (2011)	2,861,971	294,245	2,465,147	102,579	2,299,566	2,128,459	171,107
平成21年度 (09FY)	2,414,385	245,604	2,087,595	81,186	1,810,795	1,688,542	122,253
22 (10FY)	3,076,984	310,091	2,661,486	105,407	2,323,628	2,160,736	162,892
平成22年 10～12月 (Q4)	777,349	76,390	676,631	24,328	573,113	529,528	43,585
23 1～3 (Q1)	755,471	79,149	649,549	26,773	596,715	555,391	41,324
4～6 (Q2)	653,657	71,130	557,010	25,517	431,576	391,028	40,548
7～9 (Q3)	744,266	73,708	645,230	25,328	565,300	524,327	40,973
10～12 (Q4)	708,577	70,258	613,358	24,961	705,975	657,713	48,262
平成22年 12月 (Dec)	264,892	25,739	230,118	9,035	185,085	170,414	14,671
23 1 (Jan)	261,672	25,386	227,405	8,881	189,788	176,867	12,921
2 (Feb)	249,248	25,949	214,968	8,331	213,506	200,397	13,109
3 (Mar)	244,551	27,814	207,176	9,561	193,421	178,127	15,294
4 (Apr)	213,215	23,178	182,040	7,997	131,729	118,412	13,317
5 (May)	213,263	22,496	182,270	8,497	146,008	132,150	13,858
6 (Jun)	227,179	25,456	192,700	9,023	153,839	140,466	13,373
7 (Jul)	237,876	24,516	205,578	7,782	179,845	166,752	13,093
8 (Aug)	253,137	24,302	220,120	8,715	190,488	177,624	12,864
9 (Sep)	253,253	24,890	219,532	8,831	194,967	179,951	15,016
10 (Oct)	244,404	26,420	209,605	8,379	235,790	219,258	16,532
11 (Nov)	233,721	22,115	203,975	7,631	214,280	198,979	15,301
12 (Dec)	230,452	21,723	199,778	8,951	255,905	239,476	16,429
24 1 (Jan)	232,917	21,970	202,364	8,583	229,804	214,693	15,111
2月 (Feb) A-B	245,638	22,884	213,773	8,981	217,129	202,032	15,097
A	245,638	22,884	213,773	8,981	236,946	221,849	15,097
B	–	–	–	–	19,817	19,817	–
前年同月比 Ratio to SM	▲ 1.4	▲ 11.8	▲ 0.6	7.8	1.7	0.8	15.2

(14) 最終鋼材(つづき) Finished steel

(単位:t、Unit: t)

年　月 Year and Month	計 Total	工具鋼 Tool steel					構造用鋼 Structural steel		
		小計 Sub-total	炭素工具鋼 Carbon tool steel	合金工具鋼 Alloy tool steel	高速度鋼 High-speed tool steel	その他の工具鋼 Other tool steel	小計 Sub-total	機械構造用炭素鋼 Carbon steel for machine structual uses	構造用合金鋼 Alloy steel for structural uses
平成21年 (2009)	12,390,712	106,937	48,471	51,206	6,469	791	5,020,209	2,842,245	2,177,964
22 (2010)	19,326,626	202,341	85,817	103,799	12,634	91	8,281,045	4,671,675	3,609,370
23 (2011)	19,202,966	198,879	79,431	103,027	16,318	103	8,345,522	4,606,203	3,739,319
平成21年度 (09FY)	14,686,696	126,399	58,454	60,727	7,093	125	6,067,030	3,488,701	2,578,329
22 (10FY)	19,755,664	211,442	90,566	107,028	13,786	62	8,496,715	4,765,055	3,731,660
平成22年 10～12月 (Q4)	5,072,537	58,688	26,976	27,940	3,743	29	2,192,407	1,219,407	973,000
23 1～3 (Q1)	4,980,499	52,729	23,050	25,845	3,811	23	2,123,850	1,182,556	941,294
4～6 (Q2)	4,345,239	52,148	21,791	26,234	4,089	34	1,874,102	1,021,281	852,821
7～9 (Q3)	4,769,253	50,514	20,631	25,651	4,221	11	2,066,662	1,134,054	932,608
10～12 (Q4)	5,107,975	43,488	13,959	25,297	4,197	35	2,280,908	1,268,312	1,012,596
平成22年 12月 (Dec)	1,703,604	19,453	8,873	9,410	1,166	4	732,567	410,379	322,188
23 1 (Jan)	1,713,030	19,060	9,399	8,412	1,245	4	722,824	414,705	308,119
2 (Feb)	1,624,101	16,177	6,710	8,260	1,203	4	695,150	382,873	312,277
3 (Mar)	1,643,368	17,492	6,941	9,173	1,363	15	705,876	384,978	320,898
4 (Apr)	1,393,296	18,726	8,605	8,770	1,322	29	611,659	336,400	275,259
5 (May)	1,417,804	15,409	5,545	8,505	1,354	5	603,378	325,373	278,005
6 (Jun)	1,534,139	18,013	7,641	8,959	1,413	－	659,065	359,508	299,557
7 (Jul)	1,532,348	17,965	8,004	8,510	1,449	2	678,858	355,235	323,623
8 (Aug)	1,580,743	15,812	6,255	8,259	1,298	－	674,998	382,338	292,660
9 (Sep)	1,656,162	16,737	6,372	8,882	1,474	9	712,806	396,481	316,325
10 (Oct)	1,755,489	15,638	5,659	8,518	1,451	10	767,065	435,305	331,760
11 (Nov)	1,709,652	13,624	3,640	8,596	1,374	14	766,738	421,791	344,947
12 (Dec)	1,642,834	14,226	4,660	8,183	1,372	11	747,105	411,216	335,889
24 1 (Jan)	1,613,406	13,992	5,147	7,623	1,222	－	727,692	407,426	320,266
2 (Feb)	1,629,328	15,667	6,558	7,845	1,264	－	734,398	406,774	327,624
前年同月比 Ratio to SM	0.3	▲ 3.2	▲ 2.3	▲ 5.0	5.1	－	5.6	6.2	4.9

(単位:t、Unit: t)

年　月 Year and Month	特殊用途鋼 Steel for special purposes							
	小計 Sub-total	ばね鋼 Spring steel	軸受鋼 Bearing steel	ステンレス鋼 Stainless steel	快削鋼 Free-cutting steel	ピアノ線材 Piano wire rods	高抗張力鋼 High-tensile-strength steel	その他の特殊用途鋼 Other steel for special purposes
平成21年 (2009)	7,263,566	290,660	538,707	2,074,576	525,260	532,406	3,226,947	75,010
22 (2010)	10,843,240	435,440	974,393	2,779,922	808,822	750,185	5,008,242	86,236
23 (2011)	10,658,565	428,852	1,091,504	2,678,944	744,239	751,709	4,880,982	82,335
平成21年度 (09FY)	8,493,267	357,658	672,288	2,386,623	654,046	599,639	3,744,138	78,875
22 (10FY)	11,047,507	434,723	1,020,527	2,830,173	808,954	774,769	5,093,701	84,660
平成22年 10～12月 (Q4)	2,821,442	112,413	267,376	708,489	208,640	194,112	1,310,234	20,178
23 1～3 (Q1)	2,803,920	105,598	268,338	708,232	205,089	199,914	1,295,697	21,052
4～6 (Q2)	2,418,989	85,698	277,694	669,717	146,367	203,111	1,018,862	17,540
7～9 (Q3)	2,652,077	116,752	258,366	679,518	195,018	193,287	1,186,667	22,469
10～12 (Q4)	2,783,579	120,804	287,106	621,477	197,765	155,397	1,379,756	21,274
平成22年 12月 (Dec)	951,584	39,680	85,160	244,476	73,945	56,360	446,941	5,022
23 1 (Jan)	971,146	31,518	86,171	240,799	67,302	75,647	461,780	7,929
2 (Feb)	912,774	39,681	87,695	242,820	73,559	65,704	395,227	8,088
3 (Mar)	920,000	34,399	94,472	224,613	64,228	58,563	438,690	5,035
4 (Apr)	762,911	28,469	87,870	220,139	40,384	70,097	311,376	4,576
5 (May)	799,017	27,380	95,317	222,991	44,204	71,831	330,963	6,331
6 (Jun)	857,061	29,849	94,507	226,587	61,779	61,183	376,523	6,633
7 (Jul)	835,525	35,657	89,281	224,388	65,285	68,519	345,205	7,190
8 (Aug)	889,933	39,401	74,857	227,842	64,145	58,910	418,597	6,181
9 (Sep)	926,619	41,694	94,228	227,288	65,588	65,858	422,865	9,098
10 (Oct)	972,786	40,325	92,847	229,748	69,019	57,939	476,513	6,395
11 (Nov)	929,290	37,553	97,767	200,246	65,182	53,659	466,377	8,506
12 (Dec)	881,503	42,926	96,492	191,483	63,564	43,799	436,866	6,373
24 1 (Jan)	871,722	36,927	93,449	201,026	58,771	42,921	433,004	5,624
2 (Feb)	879,263	37,847	91,707	220,783	63,622	43,534	417,315	4,455
前年同月比 Ratio to SM	▲ 3.7	▲ 4.6	4.6	▲ 9.1	▲ 13.5	▲ 33.7	5.6	▲ 44.9

注:その他の特殊用途鋼には耐熱鋼、高マンガン鋼が含まれる。
Note: Other Steel for Special Purposes includes heat-resisting and high-manganese steel.

2 原材料 Raw materials

(1) 鉄くず需給 Iron and steel scrap

（単位：1000t、Unit: 1000t）

年　月 Year and Month	鉄鋼工場溶解用 For smelting at steel plant 銑くず・鋼くず Iron/steel scrap					
	購入 Purchase	自家発生 In-house generation	消費計 Consumption total	製鋼用 For steel-making	その他用 For others	在庫 Inventory
平成21年 (2009)	20,714	9,429	30,041	29,806	235	3,172
22 (2010)	27,921	11,814	38,977	38,409	568	2,923
23 (2011)	27,476	11,783	37,732	37,246	485	3,618
平成21年度 (09FY)	23,096	10,081	33,564	33,234	329	2,861
22 (10FY)	28,740	11,920	39,565	38,988	578	3,112
平成22年 10～12月 (Q4)	6,928	3,006	9,913	9,751	162	2,923
23 1～3 (Q1)	7,100	2,976	9,756	9,608	147	3,112
4～6 (Q2)	6,926	2,867	9,572	9,473	100	3,093
7～9 (Q3)	6,599	2,982	9,163	9,019	144	3,288
10～12 (Q4)	6,851	2,959	9,241	9,147	94	3,618
平成22年 12月 (Dec)	2,378	996	3,269	3,217	52	2,923
23 1 (Jan)	2,114	1,000	3,267	3,204	63	2,714
2 (Feb)	2,364	953	3,201	3,162	38	2,781
3 (Mar)	2,622	1,022	3,288	3,242	46	3,112
4 (Apr)	2,448	922	3,184	3,155	29	3,213
5 (May)	2,185	951	3,210	3,188	22	3,079
6 (Jun)	2,293	994	3,179	3,130	49	3,093
7 (Jul)	2,296	983	3,084	3,041	43	3,216
8 (Aug)	2,112	1,008	2,930	2,869	61	3,332
9 (Sep)	2,192	991	3,149	3,108	41	3,288
10 (Oct)	2,575	1,020	3,325	3,273	52	3,482
11 (Nov)	2,086	977	3,056	3,031	25	3,411
12 (Dec)	2,191	963	2,860	2,843	18	3,618
24 1 (Jan)	2,057	944	2,832	2,811	21	3,716
2 (Feb)	1,961	931	3,011	2,984	27	3,520
前年同月比 Ratio to SM	▲ 17.1	▲ 2.3	▲ 5.9	▲ 5.6	▲ 30.1	26.6

（単位：1000t、Unit: 1000t）

年　月 Year and Month	再生鋼材用 For reclaimed steel 鋼くず・発生品 Steel scrap/Generated steel		鋳物用 For casting 銑くず・鋼くず・返りくず Iron and steel scrap			計 Total		
	受入 Receipts	消費 Consumption	購入 Purchase	自家発生 In-house generation	消費 Consumption	購入 Purchase	自家発生 In-house generation	消費 Consumption
平成21年 (2009)	60	63	2,464	1,797	4,261	23,238	11,226	34,364
22 (2010)	71	73	3,069	2,322	5,391	31,062	14,136	44,441
23 (2011)	65	62	3,100	2,291	5,391	30,641	14,075	43,186
平成21年度 (09FY)	68	67	2,677	2,020	4,698	25,841	12,102	38,328
22 (10FY)	68	71	3,079	2,304	5,383	31,887	14,224	45,020
平成22年 10～12月 (Q4)	14	17	813	590	1,404	7,756	3,596	11,334
23 1～3 (Q1)	19	18	735	558	1,292	7,854	3,533	11,066
4～6 (Q2)	18	16	689	490	1,179	7,633	3,357	10,767
7～9 (Q3)	12	14	816	604	1,420	7,427	3,586	10,597
10～12 (Q4)	15	15	860	640	1,500	7,726	3,599	10,756
平成22年 12月 (Dec)	4	5	261	192	453	2,643	1,187	3,727
23 1 (Jan)	6	5	245	183	428	2,365	1,183	3,700
2 (Feb)	6	6	265	196	461	2,635	1,150	3,668
3 (Mar)	7	6	225	179	404	2,854	1,201	3,698
4 (Apr)	8	7	217	157	374	2,673	1,079	3,564
5 (May)	7	6	196	136	332	2,388	1,087	3,548
6 (Jun)	3	4	276	197	473	2,573	1,190	3,655
7 (Jul)	3	4	275	203	478	2,574	1,186	3,566
8 (Aug)	3	4	249	185	434	2,364	1,193	3,369
9 (Sep)	6	6	292	215	507	2,489	1,206	3,662
10 (Oct)	5	5	295	225	520	2,875	1,245	3,850
11 (Nov)	4	4	289	211	500	2,379	1,187	3,560
12 (Dec)	6	5	276	204	480	2,472	1,167	3,346
24 1 (Jan)	5	4	265	196	461	2,327	1,140	3,297
2 (Feb)	4	4	294	213	507	2,259	1,144	3,522
前年同月比 Ratio to SM	▲ 38.3	▲ 30.1	11.1	8.4	9.9	▲ 14.3	▲ 0.5	▲ 4.0

注：鋳物用とは銑鉄鋳物用、可鍛鋳鉄用、鋳鉄管用をさす。

Note: For use in casting means for use in pig iron casting, malleable iron casting and cast iron pipe.

2 原材料(つづき) Raw materials

(2) 製鋼用原料消費量 Consumption of materials for steel-making

(単位:1000t、Unit: 1000t)

年 月 Year and Month		粗鋼合計 Crude steel total				転炉鋼 LD converters			
		生産 Production	原料消費 Consumption of materials			生産 Production	原料消費 Consumption of materials		
			計 Total	銑鉄 Pig iron	鉄くず Iron and steel scrap		計 Total	銑鉄 Pig iron	鉄くず Iron and steel scrap
平成21年	(2009)	87,534	95,810	66,004	29,806	68,337	75,540	65,653	9,888
22	(2010)	109,599	120,150	81,741	38,409	85,756	94,833	81,295	13,538
23	(2011)	107,601	117,167	79,921	37,246	82,743	90,769	79,548	11,221
平成21年度	(09FY)	96,448	105,604	72,370	33,234	75,748	83,748	71,988	11,760
22	(10FY)	110,793	121,355	82,368	38,988	86,297	95,322	81,916	13,406
平成22年	10～12月 (Q4)	27,665	30,295	20,543	9,751	21,354	23,581	20,438	3,143
23	1～3 (Q1)	27,705	30,279	20,671	9,608	21,668	23,865	20,556	3,308
	4～6 (Q2)	26,368	28,677	19,205	9,473	19,991	21,917	19,116	2,801
	7～9 (Q3)	26,950	29,347	20,328	9,019	21,069	23,095	20,246	2,849
	10～12 (Q4)	26,579	28,864	19,718	9,147	20,016	21,893	19,630	2,263
平成22年	12月 (Dec)	9,172	10,038	6,820	3,217	7,121	7,854	6,785	1,068
23	1 (Jan)	9,655	10,544	7,340	3,204	7,677	8,450	7,303	1,147
	2 (Feb)	8,931	9,751	6,589	3,162	6,914	7,606	6,553	1,054
	3 (Mar)	9,118	9,984	6,742	3,242	7,077	7,809	6,701	1,108
	4 (Apr)	8,433	9,173	6,018	3,155	6,329	6,948	5,990	959
	5 (May)	9,049	9,835	6,647	3,188	6,840	7,491	6,618	873
	6 (Jun)	8,886	9,670	6,540	3,130	6,822	7,478	6,508	969
	7 (Jul)	9,152	9,975	6,934	3,041	7,200	7,899	6,903	996
	8 (Aug)	8,909	9,705	6,836	2,869	7,065	7,744	6,811	932
	9 (Sep)	8,889	9,666	6,558	3,108	6,804	7,452	6,531	921
	10 (Oct)	9,479	10,294	7,021	3,273	7,200	7,873	6,990	884
	11 (Nov)	8,697	9,444	6,414	3,031	6,493	7,099	6,385	714
	12 (Dec)	8,403	9,126	6,283	2,843	6,323	6,920	6,255	665
24	1 (Jan)	8,630	9,352	6,541	2,811	6,636	7,240	6,513	727
	2 (Feb)	8,612	9,345	6,361	2,984	6,470	7,073	6,331	742
前年同月比 Ratio to SM		▲ 3.6	▲ 4.2	▲ 3.5	▲ 5.6	▲ 6.4	▲ 7.0	▲ 3.4	▲ 29.6

(単位:1000t、Unit: 1000t)

年 月 Year and Month		電気炉鋼 Electric furnaces			
		生産 Production	原料消費 Consumption of materials		
			計 Total	銑鉄 Pig iron	鉄くず Iron and steel scrap
平成21年	(2009)	18,846	20,270	352	19,918
22	(2010)	23,455	25,317	447	24,871
23	(2011)	24,435	26,398	373	26,025
平成21年度	(09FY)	20,357	21,857	382	21,474
22	(10FY)	24,097	26,033	452	25,581
平成22年	10～12月 (Q4)	6,206	6,714	106	6,608
23	1～3 (Q1)	5,939	6,414	115	6,300
	4～6 (Q2)	6,270	6,760	88	6,672
	7～9 (Q3)	5,775	6,252	82	6,170
	10～12 (Q4)	6,452	6,972	88	6,884
平成22年	12月 (Dec)	2,018	2,184	35	2,149
23	1 (Jan)	1,948	2,094	37	2,057
	2 (Feb)	1,984	2,145	36	2,109
	3 (Mar)	2,007	2,175	41	2,134
	4 (Apr)	2,068	2,224	28	2,196
	5 (May)	2,175	2,344	28	2,315
	6 (Jun)	2,026	2,192	32	2,160
	7 (Jul)	1,916	2,076	31	2,045
	8 (Aug)	1,812	1,961	24	1,937
	9 (Sep)	2,047	2,215	27	2,187
	10 (Oct)	2,241	2,421	31	2,389
	11 (Nov)	2,166	2,345	28	2,317
	12 (Dec)	2,045	2,206	28	2,178
24	1 (Jan)	1,961	2,111	28	2,084
	2 (Feb)	2,107	2,272	30	2,242
前年同月比 Ratio to SM		6.2	5.9	▲ 18.2	6.3

注:転炉鋼及び電気炉鋼の生産には鋼塊のみ計上し、鋳鋼鋳込は含みません。

Note: Production of LD converters and electric furnaces includes only steel ingots, and does not include liquid steel for castings.

＜非鉄金属編＞ <Non-ferrous metals>

1. 非鉄金属
Non-ferrous metals

年　月 Year and Month	非鉄金属 Non-ferrous metals								
	電気金 (kg) Electrolytic gold (kg)			電気銀 (kg) Electrolytic silver (kg)			電気銅(t) Electrolytic copper (t)		
	生産 Production	販売 Sales	在庫 Inventory	生産 Production	販売 Sales	在庫 Inventory	生産 Production	販売 Sales	在庫 Inventory
平成21年 (2009)	133,260	132,537	6,931	1,865,936	1,906,956	130,853	1,439,843	1,365,148	45,522
22 (2010)	135,791	136,130	6,611	1,898,208	1,917,256	106,976	1,548,688	1,440,677	55,696
23 (2011)	131,887	130,292	8,195	1,724,218	1,685,965	143,951	1,328,288	1,241,903	56,694
平成21年度 (09FY)	137,282	136,123	5,348	1,875,697	1,845,265	149,773	1,491,125	1,404,408	40,820
22 (10FY)	133,748	131,252	7,864	1,816,721	1,880,093	80,501	1,500,131	1,384,900	61,888
平成22年 10～12月 (Q4)	32,814	32,197	6,611	482,645	460,142	106,976	374,603	348,488	55,696
23 1～3 (Q1)	32,933	31,680	7,864	399,783	425,188	80,501	343,958	314,854	61,888
4～6 (Q2)	31,935	34,408	5,391	409,054	405,309	84,038	297,792	279,676	59,614
7～9 (Q3)	31,317	31,359	5,349	441,805	419,975	105,869	335,592	300,704	73,621
10～12 (Q4)	35,701	32,845	8,195	473,576	435,493	143,951	350,946	346,669	56,694
平成22年 12月 (Dec)	10,966	9,608	6,611	158,546	138,002	106,976	129,121	113,183	55,696
23 1月 (Jan)	11,033	11,540	6,104	148,053	156,745	97,899	127,657	97,365	77,544
2月 (Feb)	10,762	9,740	7,127	138,095	125,120	110,190	113,062	103,596	78,513
3月 (Mar)	11,138	10,400	7,864	113,635	143,323	80,501	103,239	113,893	61,888
4月 (Apr)	10,570	10,472	7,962	99,422	96,124	83,590	93,198	94,431	55,660
5月 (May)	10,673	11,549	7,086	159,505	160,492	82,604	104,624	91,547	60,841
6月 (Jun)	10,692	12,387	5,391	150,127	148,693	84,038	99,970	93,698	59,614
7月 (Jul)	10,004	9,265	6,130	149,739	133,230	100,547	104,991	93,956	64,292
8月 (Aug)	10,237	10,758	5,610	159,028	141,740	117,836	114,544	95,916	75,692
9月 (Sep)	11,076	11,337	5,349	133,038	145,005	105,869	116,057	110,832	73,621
10月 (Oct)	12,630	10,491	7,484	154,409	150,226	110,052	118,777	124,352	59,870
11月 (Nov)	11,706	11,300	7,889	145,330	144,076	111,305	112,763	114,476	51,277
12月 (Dec)	11,366	11,053	8,195	173,837	141,191	143,951	119,406	107,841	56,694
24 1月 (Jan)	9,164	10,405	6,953	155,750	172,303	127,017	117,607	100,663	70,215
2月 (Feb)	9,105	10,080	5,978	149,324	175,467	100,535	107,081	116,774	55,974
前年同月比 Ratio to SM	▲ 15.4	3.5	▲ 16.1	8.1	40.2	▲ 8.8	▲ 5.3	12.7	▲ 28.7

2. アルミニウム
Aluminum

年　月 Year and Month	非鉄金属 Non-ferrous metals						アルミニウム Aluminum		
	電気鉛(t) Electrolytic lead (t)			亜鉛(t) Zinc total			アルミニウム合金地金(t) Aluminum alloy ingots (t)		
	生産 Production	販売 Sales	在庫 Inventory	生産 Production	販売 Sales	在庫 Inventory	生産 Production	販売 Sales	在庫 Inventory
平成21年 (2009)	192,196	190,830	7,681	540,604	544,292	22,503	262,710	263,227	12,102
22 (2010)	215,828	209,771	8,575	574,008	576,821	19,714	309,988	309,402	8,133
23 (2011)	215,064	211,027	7,555	544,674	527,232	37,157	304,585	301,121	8,813
平成21年度 (09FY)	195,826	194,605	6,824	546,115	562,020	21,082	291,759	289,305	11,948
22 (10FY)	216,108	213,354	4,831	560,770	567,059	14,819	314,067	309,303	12,310
平成22年 10～12月 (Q4)	57,189	61,900	8,575	150,879	146,786	19,714	77,852	79,151	8,133
23 1～3 (Q1)	48,327	51,175	4,831	128,677	133,573	14,819	81,975	77,391	12,310
4～6 (Q2)	53,203	46,386	10,108	112,858	104,744	22,995	65,845	66,551	10,983
7～9 (Q3)	56,006	53,992	10,887	137,736	136,966	23,703	76,069	75,883	10,488
10～12 (Q4)	57,528	59,474	7,555	165,403	151,949	37,157	80,696	81,296	8,813
平成22年 12月 (Dec)	19,206	21,214	8,575	49,812	49,041	19,714	24,262	26,536	8,133
23 1月 (Jan)	19,729	18,844	9,282	53,662	49,846	23,530	26,723	24,757	9,989
2月 (Feb)	17,736	19,019	7,665	43,281	47,010	19,803	26,112	26,009	10,022
3月 (Mar)	10,862	13,312	4,831	31,734	36,717	14,819	29,140	26,625	12,310
4月 (Apr)	17,487	15,493	6,256	27,716	31,015	11,520	22,084	21,847	12,264
5月 (May)	18,861	14,370	10,202	43,866	33,975	21,473	18,172	18,404	11,851
6月 (Jun)	16,855	16,523	10,108	41,276	39,754	22,995	25,589	26,300	10,983
7月 (Jul)	18,158	17,067	10,743	43,187	44,462	21,658	28,038	25,651	13,132
8月 (Aug)	19,343	16,990	12,645	44,388	45,264	20,782	21,381	23,223	11,103
9月 (Sep)	18,505	19,935	10,887	50,161	47,240	23,703	26,650	27,009	10,488
10月 (Oct)	19,748	20,269	9,883	54,776	49,410	29,069	28,483	28,020	10,674
11月 (Nov)	18,957	20,508	7,879	53,482	52,991	29,560	27,940	27,003	11,071
12月 (Dec)	18,823	18,697	7,555	57,145	49,548	37,157	24,273	26,273	8,813
24 1月 (Jan)	19,347	17,712	8,837	57,526	51,132	43,551	26,406	25,546	9,476
2月 (Feb)	19,048	17,774	9,677	48,453	53,716	38,288	26,958	26,058	9,951
前年同月比 Ratio to SM	7.4	▲ 6.5	26.2	11.9	14.3	93.3	3.2	0.2	▲ 0.7

年　月 Year and Month	アルミニウム Aluminum						伸銅製品（t） Elongated copper products (t)		
	アルミニウム二次地金(t) Secondary aluminum ingots (t)			アルミニウム二次合金地金(t) Secondary aluminum alloy ingots (t)					
	生産 Production	販売 Sales	在庫 Inventory	生産 Production	販売 Sales	在庫 Inventory	生産 Production	販売 Sales	在庫 Inventory
平成21年 (2009)	111,349	108,857	3,187	815,629	803,578	35,211	654,357	648,666	29,205
22 (2010)	125,990	126,418	3,175	978,245	951,338	34,471	867,415	845,791	33,686
23 (2011)	141,789	137,688	2,754	915,450	894,815	33,279	824,431	808,432	35,809
平成21年度 (09FY)	115,624	114,106	2,308	924,080	899,034	35,853	753,934	740,927	28,397
22 (10FY)	132,403	131,387	2,306	964,121	939,310	33,916	864,212	842,878	33,214
平成22年 10～12月 (Q4)	33,723	33,734	3,175	244,537	239,437	34,471	216,550	209,390	33,686
23 1～3 (Q1)	36,194	35,452	2,306	235,561	230,839	33,916	209,382	206,494	33,214
4～6 (Q2)	35,943	33,708	3,152	193,074	188,055	33,317	219,800	213,760	35,359
7～9 (Q3)	35,368	34,945	2,663	239,749	235,576	32,281	203,272	200,514	34,552
10～12 (Q4)	34,284	33,583	2,754	247,066	240,345	33,279	191,977	187,664	35,809
平成22年 12月 (Dec)	10,991	11,368	3,175	79,223	78,524	34,471	68,859	66,624	33,686
23 1月 (Jan)	11,490	11,535	2,487	76,463	75,852	33,629	66,312	67,353	31,236
2月 (Feb)	12,405	11,935	2,454	81,019	80,473	31,984	70,065	69,083	31,561
3月 (Mar)	12,299	11,982	2,306	78,079	74,514	33,916	73,005	70,058	33,214
4月 (Apr)	12,140	11,078	2,891	61,852	57,913	36,165	73,918	71,502	34,168
5月 (May)	11,554	10,958	3,008	54,322	54,016	34,916	72,711	70,081	35,482
6月 (Jun)	12,249	11,672	3,152	76,900	76,126	33,317	73,171	72,177	35,359
7月 (Jul)	12,071	11,736	3,099	81,419	79,479	33,417	72,658	68,482	38,108
8月 (Aug)	11,391	11,600	2,660	73,659	72,888	32,668	62,214	63,393	35,585
9月 (Sep)	11,906	11,609	2,663	84,671	83,209	32,281	68,400	68,639	34,552
10月 (Oct)	11,852	11,417	2,957	88,339	84,768	33,690	65,520	63,902	34,841
11月 (Nov)	11,371	11,137	3,028	83,720	80,336	35,078	65,996	63,983	35,898
12月 (Dec)	11,061	11,029	2,754	75,007	75,241	33,279	60,461	59,779	35,809
24 1月 (Jan)	10,661	10,177	2,702	75,080	72,894	34,023	59,864	59,236	35,458
2月 (Feb)	11,070	10,779	2,625	80,186	79,352	33,794	64,110	63,704	34,800
前年同月比 Ratio to SM	▲ 10.8	▲ 9.7	7.0	▲ 1.0	▲ 1.4	5.7	▲ 8.5	▲ 7.8	10.3

年　月 Year and Month	アルミニウム圧延製品(t) Aluminum mill products (t)								
	合計（はくを除く） Total (excluding foils)			板製品 Flat rolled products			押出製品 Extruded products		
	生産 Production	販売 Sales	在庫 Inventory	生産 Production	販売 Sales	在庫 Inventory	生産 Production	販売 Sales	在庫 Inventory
平成21年 (2009)	1,724,782	1,348,781	54,933	1,062,775	1,037,822	42,575	662,007	310,959	12,358
22 (2010)	2,042,189	1,620,153	54,108	1,280,893	1,233,910	42,968	761,296	386,243	11,140
23 (2011)	1,975,125	1,520,219	57,923	1,192,726	1,149,986	45,653	782,399	370,233	12,270
平成21年度 (09FY)	1,872,373	1,477,753	49,145	1,170,449	1,131,669	37,812	701,924	346,084	11,333
22 (10FY)	2,033,752	1,600,932	49,176	1,263,692	1,217,144	38,068	770,060	383,788	11,108
平成22年 10～12月 (Q4)	525,515	403,149	54,108	321,262	305,476	42,968	204,253	97,673	11,140
23 1～3 (Q1)	485,984	384,298	49,176	294,544	288,411	38,068	191,440	95,887	11,108
4～6 (Q2)	506,476	400,219	51,527	322,204	311,772	39,535	184,272	88,447	11,992
7～9 (Q3)	485,916	370,848	53,081	292,074	279,413	41,362	193,842	91,435	11,719
10～12 (Q4)	496,749	364,854	57,923	283,904	270,390	45,653	212,845	94,464	12,270
平成22年 12月 (Dec)	168,676	126,886	54,108	101,755	95,614	42,968	66,921	31,272	11,140
23 1月 (Jan)	154,133	119,675	52,915	91,655	88,768	42,205	62,478	30,907	10,710
2月 (Feb)	165,339	131,807	51,770	101,794	99,285	40,979	63,545	32,522	10,791
3月 (Mar)	166,512	132,816	49,176	101,095	100,358	38,068	65,417	32,458	11,108
4月 (Apr)	165,473	128,068	52,110	104,058	98,602	40,016	61,415	29,466	12,094
5月 (May)	166,730	132,686	54,810	109,603	105,214	42,719	57,127	27,472	12,091
6月 (Jun)	174,273	139,465	51,527	108,543	107,956	39,535	65,730	31,509	11,992
7月 (Jul)	173,104	131,374	54,884	107,464	100,324	42,781	65,640	31,050	12,103
8月 (Aug)	151,377	116,666	52,793	88,872	87,280	40,886	62,505	29,386	11,907
9月 (Sep)	161,435	122,808	53,081	95,738	91,809	41,362	65,697	30,999	11,719
10月 (Oct)	168,690	126,171	54,473	98,472	93,914	42,272	70,218	32,257	12,201
11月 (Nov)	169,660	126,055	53,567	97,019	93,635	41,443	72,641	32,420	12,124
12月 (Dec)	158,399	112,628	57,923	88,413	82,841	45,653	69,986	29,787	12,270
24 1月 (Jan)	150,067	113,299	54,229	81,082	82,541	41,946	68,985	30,758	12,283
2月 (Feb)	164,123	127,114	50,894	92,558	93,015	39,226	71,565	34,099	11,668
前年同月比 Ratio to SM	▲ 0.7	▲ 3.6	▲ 1.7	▲ 9.1	▲ 6.3	▲ 4.3	12.6	4.8	8.1

非鉄金属製品（つづき）
Non-ferrous metal products

年　月 Year and Month	アルミニウム圧延製品(t) Aluminum mill products (t) はく Foils 生産 Production	販売 Sales	在庫 Inventory	電線・ケーブル（導体t） Electric wires/cables (metal core t) 機器用電線 Appliance wires 生産 Production	販売 Sales	在庫 Inventory	輸送機器用電線 Wires and cables for transportation 生産 Production	販売 Sales	在庫 Inventory
平成21年 (2009)	97,538	98,544	5,104	34,747	35,168	3,717	42,055	41,640	1,053
22 (2010)	122,387	121,266	6,071	44,446	44,097	4,086	49,531	48,924	1,087
23 (2011)	118,327	116,395	5,782	44,197	45,013	3,856	45,340	44,962	1,237
平成21年度 (09FY)	111,997	111,833	5,168	38,190	37,889	3,867	46,345	45,959	976
22 (10FY)	121,788	121,104	5,700	43,917	44,533	3,475	47,215	46,671	1,054
平成22年 10～12月 (Q4)	31,076	31,034	6,071	11,400	11,211	4,086	11,953	11,659	1,087
23 1～3 (Q1)	28,734	28,949	5,700	10,449	11,161	3,475	10,668	10,616	1,054
4～6 (Q2)	31,672	31,229	5,024	12,269	11,910	3,915	8,887	8,694	1,128
7～9 (Q3)	31,477	30,792	5,265	10,791	10,997	4,026	12,216	12,208	1,152
10～12 (Q4)	26,444	25,425	5,782	10,688	10,945	3,856	13,569	13,444	1,237
平成22年 12月 (Dec)	9,919	9,614	6,071	3,654	3,598	4,086	3,943	3,827	1,087
23 1月 (Jan)	9,177	9,220	5,838	3,458	3,679	3,937	3,813	3,762	1,091
2月 (Feb)	9,674	9,754	5,854	3,391	3,600	3,743	4,085	4,101	1,012
3月 (Mar)	9,883	9,975	5,700	3,600	3,882	3,475	2,770	2,753	1,054
4月 (Apr)	10,235	9,718	6,081	4,123	4,200	3,425	2,262	2,105	1,066
5月 (May)	10,093	10,419	5,681	4,028	3,834	3,671	2,830	2,847	1,111
6月 (Jun)	11,344	11,092	5,024	4,118	3,876	3,915	3,795	3,742	1,128
7月 (Jul)	11,149	10,880	5,163	3,845	3,824	4,032	3,992	3,949	1,183
8月 (Aug)	9,898	9,552	5,356	3,485	3,610	4,028	3,715	3,758	1,109
9月 (Sep)	10,430	10,360	5,265	3,461	3,563	4,026	4,509	4,501	1,152
10月 (Oct)	10,093	9,541	5,623	3,514	3,539	4,030	4,690	4,652	1,212
11月 (Nov)	8,962	8,880	5,543	3,744	3,894	3,855	4,436	4,377	1,262
12月 (Dec)	7,389	7,004	5,782	3,430	3,512	3,856	4,443	4,415	1,237
24 1月 (Jan)	6,524	6,680	5,504	3,395	3,631	3,635	5,788	5,855	2,821
2月 (Feb)	7,361	7,332	5,425	3,636	3,589	3,749	6,717	6,709	2,311
前年同月比 Ratio to SM	▲ 23.9	▲ 24.8	▲ 7.3	7.2	▲ 0.3	0.2	＊20.8	＊19.2	＊1.2

年　月 Year and Month	電線・ケーブル（導体t） Electric wires/cables (metal core t) 通信用電線・ケーブル Telecommunication wires/cables 生産 Production	販売 Sales	在庫 Inventory	電力用電線・ケーブル Power wires/cables 生産 Production	販売 Sales	在庫 Inventory	アルミニウム線 Alminum wires 生産 Production	販売 Sales	在庫 Inventory
平成21年 (2009)	26,299	28,316	5,452	200,701	239,782	11,423	53,228	52,454	1,465
22 (2010)	26,223	27,362	5,415	174,939	227,565	11,648	44,723	39,304	1,067
23 (2011)	25,262	25,933	5,644	192,625	242,379	12,364	31,999	24,754	1,017
平成21年度 (09FY)	26,947	28,877	5,539	189,766	230,035	11,129	56,619	53,893	1,815
22 (10FY)	25,647	26,423	5,306	174,108	230,569	10,867	38,721	33,407	1,267
平成22年 10～12月 (Q4)	6,882	6,919	5,415	47,775	62,090	11,648	9,485	8,426	1,067
23 1～3 (Q1)	6,426	6,687	5,306	42,829	58,857	10,867	8,057	6,446	1,267
4～6 (Q2)	7,148	7,061	5,716	53,413	61,080	14,690	7,770	6,471	1,079
7～9 (Q3)	5,812	6,151	5,631	45,219	59,944	11,771	7,617	5,287	1,009
10～12 (Q4)	5,876	6,034	5,644	51,164	62,498	12,364	8,555	6,550	1,017
平成22年 12月 (Dec)	2,241	2,115	5,415	16,506	21,001	11,648	2,315	2,079	1,067
23 1月 (Jan)	2,249	2,286	5,460	14,327	19,658	10,835	2,623	2,239	925
2月 (Feb)	1,956	2,075	5,360	14,070	19,663	10,576	2,759	2,455	1,066
3月 (Mar)	2,221	2,326	5,306	14,432	19,536	10,867	2,675	1,752	1,267
4月 (Apr)	2,505	2,461	5,399	16,895	20,883	10,973	2,825	2,571	1,116
5月 (May)	2,316	2,283	5,545	18,050	18,693	14,068	2,614	2,064	1,191
6月 (Jun)	2,327	2,317	5,716	18,468	21,504	14,690	2,331	1,836	1,079
7月 (Jul)	2,220	2,257	5,835	14,344	18,863	13,978	2,247	1,109	1,035
8月 (Aug)	1,774	1,976	5,661	14,084	19,809	12,729	2,508	2,108	1,033
9月 (Sep)	1,818	1,918	5,631	16,791	21,272	11,771	2,862	2,070	1,009
10月 (Oct)	1,911	1,999	5,556	17,505	21,341	11,992	2,920	2,195	975
11月 (Nov)	1,961	2,092	5,506	17,806	21,356	12,339	3,257	2,551	954
12月 (Dec)	2,004	1,943	5,644	15,853	19,801	12,364	2,378	1,804	1,017
24 1月 (Jan)	2,022	2,122	5,534	15,788	19,562	12,103	2,810	2,402	1,026
2月 (Feb)	2,190	2,202	5,593	15,943	20,253	11,791	4,254	3,630	1,029
前年同月比 Ratio to SM	12.0	6.1	4.3	13.3	3.0	11.5	54.2	47.9	▲ 3.5

非鉄金属製品（つづき）　　4. 光ファイバ製品
Non-ferrous metal products　　Optical fiber products

年　月 Year and Month	高純度多結晶シリコン(t) High-purity-polycrystal silicon (t)	シリコンウェハ Silicon wafers		光ファイバ製品 (kmコア) Optical fiber products(Km core)					
				通信用ケーブル Telecommunications cables			心線 Oprticai fiber core wires		
	生産 Production	生産 Production (m^2)	生産 Production (10^3sq.in.)	生産 Production	販売 Sales	在庫 Inventory	生産 Production	販売 Sales	在庫 Inventory
平成21年 (2009)	8,633	2,174,868	3,372,411	10,221,551	10,112,664	362,584	24,194,319	24,187,834	225,002
22 (2010)	x	3,090,474	4,792,190	10,891,180	10,769,193	393,110	23,588,375	23,531,198	238,443
23 (2011)	12,133	2,849,334	4,418,268	11,987,781	11,728,979	482,599	22,811,027	22,778,878	229,986
平成21年度 (09FY)	9,478	2,614,109	4,053,518	10,292,511	10,162,450	465,585	26,164,841	26,188,368	201,769
22 (10FY)	x	3,027,279	4,694,185	11,751,835	11,695,499	433,982	21,921,010	21,890,118	188,485
平成22年 10～12月 (Q4)	2,087	757,826	1,175,106	3,296,275	3,265,706	393,110	4,867,733	4,843,026	238,443
23 1～3 (Q1)	2,895	669,459	1,038,077	3,323,572	3,265,188	433,982	4,632,840	4,674,656	188,485
4～6 (Q2)	3,143	700,797	1,086,685	2,878,217	2,796,233	486,726	4,467,867	4,397,406	248,834
7～9 (Q3)	2,927	812,219	1,259,457	2,771,676	2,664,357	531,841	6,752,600	6,782,398	206,212
10～12 (Q4)	3,167	666,859	1,034,049	3,014,316	3,003,201	482,599	6,957,720	6,924,418	229,986
平成22年 12月 (Dec)	869	237,497	368,270	958,058	989,344	393,110	1,709,046	1,675,703	238,443
23 1月 (Jan)	978	241,949	375,173	1,095,644	1,029,949	454,846	1,433,854	1,440,630	230,078
2月 (Feb)	825	236,046	366,018	1,042,561	1,046,096	443,671	1,928,596	1,914,603	241,933
3月 (Mar)	1,092	191,464	296,886	1,185,367	1,189,143	433,982	1,270,390	1,319,423	188,485
4月 (Apr)	1,005	183,480	284,512	995,930	971,174	455,631	1,053,607	1,060,090	178,131
5月 (May)	1,091	243,466	377,530	996,779	995,418	444,419	1,396,482	1,357,712	214,492
6月 (Jun)	1,047	273,851	424,643	885,508	829,641	486,726	2,017,778	1,979,604	248,834
7月 (Jul)	850	280,147	434,403	958,333	893,954	535,250	2,216,126	2,193,589	265,885
8月 (Aug)	1,019	273,367	423,894	805,401	823,756	499,810	2,156,706	2,176,243	242,986
9月 (Sep)	1,058	258,705	401,160	1,007,942	946,647	531,841	2,379,768	2,412,566	206,212
10月 (Oct)	826	247,807	384,260	1,039,016	1,066,733	485,176	2,500,572	2,492,486	211,799
11月 (Nov)	1,095	220,441	341,822	1,064,077	1,007,634	517,806	2,300,487	2,311,710	196,458
12月 (Dec)	1,247	198,611	307,967	911,223	928,834	482,599	2,156,661	2,120,222	229,986
24 1月 (Jan)	1,122	189,768	294,263	956,058	948,855	468,534	2,120,937	2,071,925	276,256
2月 (Feb)	1,103	185,794	288,099	1,206,057	1,114,416	525,978	2,843,772	2,870,812	245,431
前年同月比 Ratio to SM	33.6	▲ 21.3	▲ 21.3	15.7	6.5	18.6	47.5	49.9	1.4

5. 軽金属板製品
Light metal plate products

年　月 Year and Month	軽金属板製品(t) Light metal plate products(t)								
	日用品 Daily necessities			産業用アルミニウム製品 Industrial aluminum			飲料用アルミニウム缶 Aluminum cans for beverages		
	生産 Production	販売 Sales	在庫 Inventory	生産 Production	販売 Sales	在庫 Inventory	生産 Production	販売 Sales	在庫 Inventory
平成21年 (2009)	1,168	1,457	807	10,903	10,696	396	336,849	316,657	27,250
22 (2010)	1,164	1,484	513	25,947	25,797	369	341,614	326,304	26,574
23 (2011)	1,195	1,486	308	18,083	17,873	398	342,182	310,980	28,940
平成21年度 (09FY)	1,141	1,437	716	14,920	14,681	419	338,099	316,965	32,561
22 (10FY)	1,144	1,471	422	24,314	24,168	367	340,399	322,892	31,072
平成22年 10～12月 (Q4)	274	429	513	6,010	6,018	369	79,610	75,099	26,574
23 1～3 (Q1)	267	366	422	5,113	5,058	367	74,040	64,295	31,072
4～6 (Q2)	337	343	438	3,845	3,820	356	103,583	88,699	36,732
7～9 (Q3)	278	291	448	4,633	4,603	346	89,055	84,185	34,114
10～12 (Q4)	313	486	308	4,491	4,392	398	75,504	73,801	28,940
平成22年 12月 (Dec)	93	164	513	1,839	1,894	369	24,678	25,532	26,574
23 1月 (Jan)	81	107	490	1,683	1,645	395	21,395	17,419	28,860
2月 (Feb)	91	107	476	1,994	2,028	338	26,759	22,580	31,464
3月 (Mar)	95	152	422	1,436	1,385	367	25,885	24,296	31,072
4月 (Apr)	107	132	402	1,104	1,067	391	33,141	28,269	32,764
5月 (May)	120	103	426	1,151	1,176	350	36,397	28,936	37,231
6月 (Jun)	110	108	438	1,590	1,577	356	34,045	31,494	36,732
7月 (Jul)	91	81	455	1,775	1,727	392	34,050	32,910	35,000
8月 (Aug)	85	99	450	1,449	1,440	391	28,447	27,556	33,336
9月 (Sep)	102	111	448	1,408	1,436	346	26,559	23,718	34,114
10月 (Oct)	97	121	430	1,640	1,620	355	24,532	23,082	33,105
11月 (Nov)	93	134	397	1,528	1,443	425	26,411	25,337	31,803
12月 (Dec)	123	231	308	1,323	1,329	398	24,561	25,382	28,940
24 1月 (Jan)	124	171	275	1,523	1,523	450	22,439	17,687	31,134
2月 (Feb)	140	103	344	1,593	1,527	531	25,542	21,485	32,938
前年同月比 Ratio to SM	53.2	▲ 4.3	▲ 27.8	＊▲ 24.3	＊▲ 28.8	＊52.1	▲ 4.6	▲ 4.8	4.7

＜金属製品編＞＜Fabricated metals＞

年　月 Year and Month	1.鉄構物及び架線金物 Steel structures and transmission line hardware							
	鉄骨 Structural steel frames		軽量鉄骨 Light structural steel frames		橋りょう Steel bridges		鉄塔 Steel towers	
	生産 Production		生産 Production		生産 Production		生産 Production	
	重量(t) Weight	金額(百万円) (million yen)	重量(t) Weight	金額(百万円) (million yen)	重量(t) Weight	金額(百万円) (million yen)	重量(t) Weight	金額(百万円) (million yen)
平成21年 (2009)	1,222,174	237,533	176,291	41,715	452,251	245,209	69,808	24,605
22 (2010)	1,145,994	205,855	178,477	44,383	375,836	257,405	60,320	21,500
23 (2011)	1,019,843	176,639	176,434	45,602	290,194	199,704	39,748	13,844
平成21年度 (09FY)	1,148,998	219,786	176,053	42,369	430,672	250,815	66,388	23,804
22 (10FY)	1,156,386	205,342	177,884	44,593	361,560	251,135	55,519	19,766
平成22年 10～12月 (Q4)	308,226	53,862	53,116	13,322	78,778	57,860	14,355	5,080
23 1～3 (Q1)	274,490	49,049	38,061	9,983	105,064	72,389	10,773	4,088
4～6 (Q2)	232,024	39,395	44,055	11,198	61,211	40,272	8,691	2,954
7～9 (Q3)	255,691	43,980	46,677	11,945	69,174	47,226	8,445	2,920
10～12 (Q4)	257,638	44,215	47,641	12,476	54,745	39,817	11,839	3,882
平成22年 12月 (Dec)	100,705	17,981	17,338	4,366	23,284	20,270	4,227	1,692
23 1 (Jan)	90,828	16,359	13,470	3,594	19,675	13,463	3,690	1,277
2 (Feb)	97,488	16,778	12,741	3,347	30,106	17,676	3,548	1,297
3 (Mar)	86,174	15,912	11,850	3,042	55,283	41,250	3,535	1,514
4 (Apr)	76,541	13,275	13,564	3,414	18,367	13,050	3,497	1,256
5 (May)	73,266	12,571	14,799	3,770	17,474	10,722	2,389	781
6 (Jun)	82,217	13,549	15,692	4,014	25,370	16,500	2,805	917
7 (Jul)	86,547	14,679	15,971	4,067	19,720	13,581	2,940	1,002
8 (Aug)	85,016	14,499	15,724	3,968	24,331	16,877	2,676	944
9 (Sep)	84,128	14,802	14,982	3,910	25,123	16,768	2,829	974
10 (Oct)	83,720	14,014	15,649	4,163	16,222	12,257	4,249	1,331
11 (Nov)	88,662	15,356	16,127	4,253	22,192	14,576	3,599	1,286
12 (Dec)	85,256	14,845	15,865	4,060	16,331	12,984	3,991	1,265
24 1 (Jan)	78,927	13,091	13,976	3,571	17,645	11,166	4,550	1,357
2 (Feb)	84,141	14,466	12,272	3,257	18,768	12,951	5,216	1,676
前年同月比 Ratio to SM	＊▲ 12.3	＊▲ 12.8	＊▲ 3.1	＊▲ 2.1	▲ 37.7	▲ 26.7	47.0	29.2

年　月 Year and Month	1.鉄構物及び架線金物 Steel structures and transmission line hardware		2.ばね Springs			
	架線金物 Transmission line hardware		かさね板ばね Leaf springs			
	生産 Production		生産 Production		販売 Sales	在庫 Inventory
	数量(千個) Quantity(10^3n)	金額(百万円) (million yen)	重量(t) Weight	金額(百万円) (million yen)	重量(t) Weight	重量(t) Weight
平成21年 (2009)	204,609	53,640	52,825	16,846	67,484	8,705
22 (2010)	201,448	51,360	71,404	22,128	89,905	8,637
23 (2011)	181,132	49,413	71,612	23,711	89,738	8,449
平成21年度 (09FY)	204,733	53,207	57,349	18,416	72,993	8,177
22 (10FY)	202,346	51,669	71,969	22,139	89,691	8,609
平成22年 10～12月 (Q4)	54,325	13,354	18,503	5,738	22,726	8,637
23 1～3 (Q1)	52,625	13,319	16,599	5,227	20,411	8,609
4～6 (Q2)	46,223	12,162	14,155	4,655	18,256	8,774
7～9 (Q3)	40,770	11,703	20,691	6,919	25,490	9,059
10～12 (Q4)	41,514	12,229	20,167	6,909	25,581	8,449
平成22年 12月 (Dec)	17,673	4,169	6,377	1,929	7,273	8,637
23 1 (Jan)	18,014	4,214	5,573	1,771	6,896	8,824
2 (Feb)	17,264	4,215	5,768	1,881	7,438	8,293
3 (Mar)	17,347	4,890	5,258	1,576	6,078	8,609
4 (Apr)	15,306	4,070	4,207	1,284	4,725	9,397
5 (May)	14,997	4,038	3,528	1,213	5,663	8,637
6 (Jun)	15,920	4,054	6,420	2,158	7,868	8,774
7 (Jul)	13,780	3,942	7,658	2,470	9,171	8,803
8 (Aug)	13,302	3,813	6,534	2,182	8,010	8,892
9 (Sep)	13,688	3,948	6,499	2,267	8,310	9,059
10 (Oct)	14,618	4,178	6,318	2,193	8,796	7,961
11 (Nov)	14,768	4,421	6,740	2,341	8,107	8,730
12 (Dec)	12,128	3,630	7,109	2,374	8,677	8,449
24 1 (Jan)	12,975	3,810	6,926	2,323	8,725	8,500
2 (Feb)	14,344	4,071	7,308	2,427	8,561	8,721
前年同月比 Ratio to SM	▲ 16.9	▲ 3.4	26.7	29.0	15.1	5.2

年　月 Year and Month	2.ばね Springs							
	線ばね Wire springs				うす板ばね Flat springs			
	生産 Production		販売 Sales	在庫 Inventory	生産 Production		販売 Sales	在庫 Inventory
	重量(t) Weight	金額(百万円) (million yen)	重量(t) Weight	重量(t) Weight	重量(t) Weight	金額(百万円) (million yen)	重量(t) Weight	重量(t) Weight
平成21年 (2009)	75,891	86,325	80,190	2,725	67,715	107,401	72,825	1,894
22 (2010)	96,601	109,134	100,976	3,021	85,603	132,983	90,276	2,129
23 (2011)	86,668	99,584	91,419	3,267	80,973	123,114	86,168	2,348
平成21年度 (09FY)	86,858	97,495	91,171	2,911	77,811	122,329	82,747	2,006
22 (10FY)	93,276	105,944	97,840	3,370	84,816	132,073	89,761	2,640
平成22年 10～12月 (Q4)	23,691	27,182	24,762	3,021	21,893	34,045	23,028	2,129
23 1～3 (Q1)	21,684	24,568	23,028	3,370	20,739	32,271	22,078	2,640
4～6 (Q2)	17,521	20,513	18,779	3,129	16,396	25,674	17,990	2,167
7～9 (Q3)	23,213	26,579	24,312	3,160	21,632	32,533	22,701	2,212
10～12 (Q4)	24,251	27,924	25,301	3,267	22,206	32,636	23,399	2,348
平成22年 12月 (Dec)	7,628	9,061	8,042	3,021	7,243	11,496	7,708	2,129
23 1 (Jan)	7,081	8,138	7,587	3,113	6,685	10,482	7,121	2,212
2 (Feb)	8,000	8,862	8,401	3,167	7,337	11,073	7,674	2,449
3 (Mar)	6,603	7,568	7,039	3,370	6,716	10,716	7,283	2,640
4 (Apr)	5,253	6,362	5,707	3,254	5,229	8,133	5,868	2,240
5 (May)	5,107	6,123	5,534	3,064	4,645	7,587	4,913	2,289
6 (Jun)	7,162	8,027	7,538	3,129	6,523	9,954	7,209	2,167
7 (Jul)	7,678	8,692	8,054	3,149	7,255	11,090	7,728	2,180
8 (Aug)	7,014	8,104	7,415	3,094	6,604	10,004	6,943	2,190
9 (Sep)	8,520	9,784	8,842	3,160	7,773	11,439	8,030	2,212
10 (Oct)	8,367	9,535	8,663	3,216	7,670	11,428	8,154	2,199
11 (Nov)	8,122	9,212	8,473	3,289	7,337	10,883	7,792	2,226
12 (Dec)	7,762	9,176	8,165	3,267	7,199	10,324	7,453	2,348
24 1 (Jan)	7,461	8,456	7,850	3,220	6,585	9,782	6,973	2,216
2 (Feb)	8,334	9,441	8,697	3,280	7,391	11,274	7,601	2,493
前年同月比 Ratio to SM	＊5.3	＊7.0	＊4.7	＊5.1	＊2.6	＊2.6	＊0.8	＊3.9

年　月 Year and Month	3.弁及び管継手 Valves and pipe fittings					
	一般用バルブ及びコック General valves and cocks			自動調整弁 Control valves		
	生産 Production			生産 Production		
	数量(千個) Quantity(10^3n)	重量(t) Weight	金額(百万円) (million yen)	数量(千個) Quantity(10^3n)	重量(t) Weight	金額(百万円) (million yen)
平成21年 (2009)	19,198	78,135	149,450	26,321	46,498	107,291
22 (2010)	21,889	74,970	160,767	33,270	52,375	121,123
23 (2011)	23,538	76,497	162,645	35,100	55,589	124,493
平成21年度 (09FY)	19,690	76,273	150,447	28,852	47,621	108,735
22 (10FY)	22,795	74,871	160,072	34,503	54,321	123,796
平成22年 10～12月 (Q4)	5,724	20,078	41,241	8,993	14,179	31,326
23 1～3 (Q1)	6,136	19,555	41,320	9,098	14,158	31,644
4～6 (Q2)	6,281	17,888	40,984	9,656	14,582	32,556
7～9 (Q3)	5,492	18,880	39,979	8,642	13,719	30,577
10～12 (Q4)	5,630	20,172	40,363	7,704	13,130	29,716
平成22年 12月 (Dec)	1,882	6,587	13,700	2,962	4,716	10,730
23 1 (Jan)	1,921	6,213	13,107	2,947	4,473	10,263
2 (Feb)	1,995	6,663	13,832	3,158	4,897	10,540
3 (Mar)	2,220	6,680	14,381	2,993	4,789	10,841
4 (Apr)	2,147	5,876	13,497	3,084	4,702	10,686
5 (May)	1,956	5,858	13,067	3,254	4,926	10,625
6 (Jun)	2,178	6,154	14,420	3,318	4,954	11,245
7 (Jul)	1,986	6,057	13,671	3,020	4,488	10,399
8 (Aug)	1,782	6,137	13,056	2,672	4,491	9,983
9 (Sep)	1,724	6,687	13,252	2,950	4,740	10,195
10 (Oct)	1,824	6,776	13,067	2,597	4,374	9,644
11 (Nov)	1,933	6,653	13,595	2,668	4,517	9,982
12 (Dec)	1,872	6,743	13,702	2,439	4,239	10,090
24 1 (Jan)	1,827	6,797	13,981	2,472	4,348	10,772
2 (Feb)	2,012	7,029	15,029	2,707	4,598	10,892
前年同月比 Ratio to SM	0.9	5.5	8.6	▲ 14.3	▲ 6.1	3.3

年　月 Year and Month	3.弁及び管継手 Valves and pipe fittings					
	給水栓 Faucets			管継手(可鍛鋳鉄製) Pipe fittings(Made of iron castings)		
	生産 Production			生産 Production		
	数量(千個) Quantity(10^3n)	重量(t) Weight	金額(百万円) (million yen)	数量(千個) Quantity(10^3n)	重量(t) Weight	金額(百万円) (million yen)
平成21年 (2009)	25,874	14,366	89,880	118,591	31,956	21,776
22 (2010)	26,217	16,149	87,716	130,772	35,153	23,370
23 (2011)	28,483	18,329	86,424	138,920	37,441	24,733
平成21年度 (09FY)	26,001	14,529	90,965	118,759	32,206	21,938
22 (10FY)	26,703	17,082	86,320	134,091	36,177	23,925
平成22年 10～12月 (Q4)	6,880	4,753	21,256	34,581	9,405	6,222
23 1～3 (Q1)	7,167	4,668	22,215	35,214	9,646	6,400
4～6 (Q2)	7,165	4,699	20,944	38,733	10,450	6,945
7～9 (Q3)	6,953	4,349	20,715	30,429	8,051	5,241
10～12 (Q4)	7,197	4,614	22,550	34,544	9,294	6,147
平成22年 12月 (Dec)	2,399	1,639	7,526	11,665	3,143	2,057
23 1 (Jan)	2,297	1,472	7,091	10,653	2,911	1,909
2 (Feb)	2,438	1,667	7,524	11,533	3,151	2,080
3 (Mar)	2,432	1,529	7,599	13,028	3,584	2,412
4 (Apr)	2,273	1,411	6,695	14,194	3,840	2,566
5 (May)	2,359	1,602	6,803	12,846	3,430	2,250
6 (Jun)	2,533	1,686	7,447	11,693	3,180	2,130
7 (Jul)	2,344	1,454	7,063	10,361	2,749	1,811
8 (Aug)	2,342	1,463	6,845	9,773	2,582	1,663
9 (Sep)	2,267	1,432	6,808	10,295	2,720	1,767
10 (Oct)	2,308	1,454	7,377	11,097	3,044	2,013
11 (Nov)	2,500	1,627	7,683	11,986	3,229	2,143
12 (Dec)	2,389	1,534	7,491	11,461	3,020	1,991
24 1 (Jan)	2,239	1,398	6,727	11,114	2,959	2,020
2 (Feb)	2,452	1,572	7,455	11,872	3,202	2,175
前年同月比 Ratio to SM	＊2.0	＊▲5.2	＊▲0.7	＊▲0.3	＊0.3	＊▲0.2

年　月 Year and Month	3.弁及び管継手 Valves and pipe fittings			4.空気動工具、作業工具及び機械刃物 Pneumatic tools, machinist hand tools and knives for industry			
	管継手(鋼管製) Pipe fittings(Made of steel pipes and tubes)			空気動工具 Pneumatic tools			
	生産 Production			生産 Production		販売 Sales	在庫 Inventory
	数量(千個) Quantity(10^3n)	重量(t) Weight	金額(百万円) (million yen)	数量(台) Quantity	金額(百万円) (million yen)	数量(台) Quantity	数量(台) Quantity
平成21年 (2009)	51,808	55,216	37,634	855,985	17,052	930,756	229,904
22 (2010)	77,454	62,505	43,492	1,205,264	20,483	1,244,889	189,147
23 (2011)	90,717	66,726	48,561	1,279,478	22,811	1,316,426	159,678
平成21年度 (09FY)	55,389	53,110	37,288	868,093	15,933	956,291	196,374
22 (10FY)	82,107	63,764	44,331	1,241,731	21,138	1,277,348	165,619
平成22年 10～12月 (Q4)	21,130	15,932	11,306	311,886	5,303	316,461	189,147
23 1～3 (Q1)	21,695	16,521	11,722	298,540	4,991	326,853	165,619
4～6 (Q2)	22,666	16,599	11,788	335,817	6,162	336,232	196,650
7～9 (Q3)	22,357	16,234	12,104	336,159	5,875	330,509	171,761
10～12 (Q4)	23,999	17,372	12,947	308,962	5,783	322,832	159,678
平成22年 12月 (Dec)	6,960	5,436	3,743	103,440	1,724	109,622	189,147
23 1 (Jan)	6,813	5,216	4,022	97,460	1,595	109,030	178,992
2 (Feb)	6,864	5,286	3,639	99,620	1,702	107,668	171,697
3 (Mar)	8,018	6,018	4,061	101,460	1,695	110,155	165,619
4 (Apr)	7,780	5,438	3,797	112,836	2,149	112,716	165,859
5 (May)	7,185	5,110	3,699	101,766	1,858	104,279	162,368
6 (Jun)	7,701	6,051	4,292	121,215	2,155	119,237	196,650
7 (Jul)	7,622	5,206	4,189	120,157	1,996	108,240	178,548
8 (Aug)	7,136	5,470	3,890	110,383	2,026	111,875	176,648
9 (Sep)	7,599	5,558	4,026	105,619	1,853	110,394	171,761
10 (Oct)	7,975	5,671	4,105	102,526	1,853	106,968	167,030
11 (Nov)	8,372	6,028	4,596	108,219	1,902	105,521	170,860
12 (Dec)	7,652	5,672	4,246	98,217	2,028	110,343	159,678
24 1 (Jan)	7,672	4,912	4,340	110,690	2,504	104,038	168,243
2 (Feb)	8,228	5,597	4,360	116,098	2,599	106,897	170,603
前年同月比 Ratio to SM	＊15.2	＊5.6	＊18.7	＊9.1	＊29.5	＊▲7.0	▲0.6

年　月 Year and Month	4.空気動工具、作業工具及び機械刃物 Pneumatic tools, machinist hand tools and knives for industry							
	作業工具 Machinist hand tools				機械刃物 Knives for industry			
	生産 Production		販売 Sales	在庫 Inventory	生産 Production		販売 Sales	在庫 Inventory
	数量(千個) Quantity(10^3n)	金額(百万円) (million yen)	数量(千個) Quantity(10^3n)	数量(千個) Quantity(10^3n)	重量(t) Weight	金額(百万円) (million yen)	重量(t) Weight	重量(t) Weight
平成21年 (2009)	76,526	27,704	79,902	12,894	10,347	17,274	9,644	1,050
22 (2010)	97,879	35,523	102,529	11,677	11,806	20,732	10,882	1,035
23 (2011)	100,095	40,051	104,303	10,945	10,129	20,032	9,258	718
平成21年度 (09FY)	80,149	28,260	84,932	12,984	10,517	17,592	9,827	1,022
22 (10FY)	99,682	37,148	104,101	10,761	11,571	20,829	10,621	772
平成22年 10～12月 (Q4)	24,404	9,285	25,646	11,677	2,941	5,345	2,672	1,035
23 1～3 (Q1)	24,544	9,496	25,754	10,761	2,662	5,064	2,451	772
4～6 (Q2)	24,115	10,362	25,283	10,570	2,528	5,010	2,290	779
7～9 (Q3)	25,265	10,150	26,192	10,880	2,527	5,016	2,311	750
10～12 (Q4)	26,172	10,043	27,075	10,945	2,412	4,941	2,207	718
平成22年 12月 (Dec)	8,242	3,095	8,646	11,677	1,012	1,804	925	1,035
23 1 (Jan)	7,771	2,891	8,043	11,546	802	1,477	734	991
2 (Feb)	8,167	3,134	8,850	11,359	921	1,711	848	994
3 (Mar)	8,606	3,472	8,861	10,761	939	1,876	869	772
4 (Apr)	7,664	3,563	8,196	10,521	824	1,640	753	770
5 (May)	7,516	3,201	7,690	10,741	802	1,582	734	758
6 (Jun)	8,935	3,597	9,398	10,570	903	1,788	803	779
7 (Jul)	8,329	3,341	8,746	10,663	859	1,715	805	766
8 (Aug)	7,879	3,380	8,204	10,678	853	1,662	732	807
9 (Sep)	9,056	3,430	9,241	10,880	816	1,639	774	750
10 (Oct)	8,193	3,309	8,483	10,993	798	1,595	734	740
11 (Nov)	9,134	3,407	9,414	11,087	788	1,662	713	728
12 (Dec)	8,845	3,327	9,177	10,945	825	1,685	759	718
24 1 (Jan)	7,570	2,999	7,900	10,183	770	1,502	704	730
2 (Feb)	9,090	3,571	9,561	10,009	812	1,652	722	728
前年同月比 Ratio to SM	＊ 15.1	＊ 14.3	＊ 11.7	＊ ▲ 8.1	▲ 11.8	▲ 3.4	▲ 14.9	▲ 26.8

年　月 Year and Month	5.ガス機器及び石油機器 Gas and oil equipment for cooking, boiling and heating							
	ガスこんろ Gas cooking appliances				ガス湯沸器 Gas-fired water heaters			
	生産 Production		販売 Sales	在庫 Inventory	生産 Production		販売 Sales	在庫 Inventory
	数量(台) Quantity	金額(百万円) (million yen)	数量(台) Quantity	数量(台) Quantity	数量(台) Quantity	金額(百万円) (million yen)	数量(台) Quantity	数量(台) Quantity
平成21年 (2009)	4,297,518	102,772	4,225,919	428,799	1,906,624	62,042	2,171,860	154,261
22 (2010)	4,288,267	104,154	4,278,543	342,781	2,082,097	66,428	2,224,820	135,563
23 (2011)	4,412,897	105,136	4,293,438	313,088	2,258,440	76,430	2,379,966	145,760
平成21年度 (09FY)	4,266,461	102,476	4,230,089	406,930	1,953,992	63,726	2,210,541	109,266
22 (10FY)	4,255,562	103,865	4,270,845	303,768	2,092,728	67,934	2,254,489	69,451
平成22年 10～12月 (Q4)	1,217,560	31,190	1,352,958	342,781	549,050	16,602	633,925	135,563
23 1～3 (Q1)	992,215	22,815	991,382	303,768	551,293	19,011	651,018	69,451
4～6 (Q2)	1,122,918	25,546	967,477	420,960	639,049	21,108	594,386	134,570
7～9 (Q3)	1,057,930	25,653	962,532	485,062	524,368	17,678	496,588	193,605
10～12 (Q4)	1,239,834	31,122	1,372,047	313,088	543,730	18,633	637,974	145,760
平成22年 12月 (Dec)	375,625	9,626	535,086	342,781	180,829	5,496	228,689	135,563
23 1 (Jan)	299,828	6,930	236,675	397,569	177,786	5,998	222,521	101,546
2 (Feb)	323,083	7,383	291,055	416,947	185,959	6,249	213,626	81,743
3 (Mar)	369,304	8,502	463,652	303,768	187,548	6,764	214,871	69,451
4 (Apr)	355,052	8,154	386,379	260,705	189,858	6,255	203,422	66,216
5 (May)	364,442	8,241	285,439	327,887	211,562	7,210	184,424	99,639
6 (Jun)	403,424	9,151	295,659	420,960	237,629	7,643	206,540	134,570
7 (Jul)	358,045	8,642	316,610	450,951	198,796	6,644	166,318	172,539
8 (Aug)	330,644	7,992	308,701	463,227	163,022	5,569	156,720	189,828
9 (Sep)	369,241	9,019	337,221	485,062	162,550	5,465	173,550	193,605
10 (Oct)	446,903	11,025	374,489	542,841	188,884	6,177	189,721	206,094
11 (Nov)	429,205	10,817	451,215	505,213	186,016	6,275	212,315	195,434
12 (Dec)	363,726	9,280	546,343	313,088	168,830	6,181	235,938	145,760
24 1 (Jan)	307,237	6,910	243,789	367,041	164,928	6,275	197,897	130,786
2 (Feb)	365,993	8,093	318,307	400,873	202,153	7,218	231,222	111,164
前年同月比 Ratio to SM	13.3	9.6	9.4	▲ 3.9	8.7	15.5	8.2	36.0

年　月 Year and Month	5.ガス機器及び石油機器 Gas and oil equipment for cooking, boiling and heating							
	ガス風呂がま(バーナー付の一体のものを含む) Gas bath boilers				石油ストーブ Oil-burning space heaters			
	生産 Production		販売 Sales	在庫 Inventory	生産 Production		販売 Sales	在庫 Inventory
	数量(台) Quantity	金額(百万円) (million yen)	数量(台) Quantity	数量(台) Quantity	数量(台) Quantity	金額(百万円) (million yen)	数量(台) Quantity	数量(台) Quantity
平成21年 (2009)	1,128,610	109,330	1,172,935	55,306	3,949,861	42,249	4,168,939	350,879
22 (2010)	1,259,819	119,902	1,255,514	53,003	4,323,032	49,354	4,314,872	421,546
23 (2011)	1,320,628	132,731	1,307,005	61,216	5,822,798	62,078	5,860,336	477,503
平成21年度 (09FY)	1,181,850	111,829	1,198,246	44,147	3,935,256	41,705	4,179,225	515,549
22 (10FY)	1,263,184	123,929	1,275,845	29,005	4,584,242	51,936	4,681,105	503,572
平成22年 10～12月 (Q4)	340,070	34,020	343,416	53,003	1,747,035	21,772	3,003,981	421,546
23 1～3 (Q1)	354,582	34,750	378,711	29,005	755,517	7,074	729,998	503,572
4～6 (Q2)	333,802	33,565	305,969	55,973	1,048,561	10,295	179,052	1,374,791
7～9 (Q3)	298,272	29,594	273,059	77,362	1,764,246	19,464	1,413,308	1,731,366
10～12 (Q4)	333,972	34,822	349,266	61,216	2,254,474	25,245	3,537,978	477,503
平成22年 12月 (Dec)	119,393	12,168	124,334	53,003	588,490	6,846	927,760	421,546
23 1 (Jan)	122,078	12,315	123,541	51,777	343,941	3,467	470,383	308,758
2 (Feb)	121,528	11,767	123,097	50,252	199,918	1,816	115,075	411,654
3 (Mar)	110,976	10,668	132,073	29,005	211,658	1,791	144,540	503,572
4 (Apr)	96,024	9,719	98,605	26,205	286,962	2,483	77,414	714,283
5 (May)	110,246	11,386	98,593	38,317	307,866	3,155	6,144	1,016,375
6 (Jun)	127,532	12,460	108,771	55,973	453,733	4,657	95,494	1,374,791
7 (Jul)	109,657	10,380	87,194	75,520	492,739	5,222	160,180	1,708,329
8 (Aug)	95,932	9,670	84,584	86,397	597,751	6,767	397,559	1,909,174
9 (Sep)	92,683	9,544	101,281	77,362	673,756	7,475	855,569	1,731,366
10 (Oct)	104,002	10,719	101,446	79,517	750,504	8,639	1,056,418	1,429,747
11 (Nov)	114,416	11,865	117,329	76,424	777,979	8,712	1,140,351	1,078,346
12 (Dec)	115,554	12,238	130,491	61,216	725,991	7,894	1,341,209	477,503
24 1 (Jan)	118,597	12,258	119,540	59,322	482,235	4,501	423,422	548,268
2 (Feb)	133,643	13,611	132,143	59,240	382,389	3,284	231,310	711,864
前年同月比 Ratio to SM	10.0	15.7	7.3	17.9	91.3	80.8	101.0	72.9

年　月 Year and Month	5.ガス機器及び石油機器 Gas and oil equipment for cooking, boiling and heating				6.粉末や金製品(超硬チップを除く) Sintered products(excluding cemented carbide tips)			
	石油温水給湯暖房機 Oil-fired water heaters and space heaters				機械材料 Machine materials		磁性材料 Magnetic materials	
	生産 Production		販売 Sales	在庫 Inventory	生産 Production		生産 Production	
	数量(台) Quantity	金額(百万円) (million yen)	数量(台) Quantity	数量(台) Quantity	重量(t) Weight	金額(百万円) (million yen)	重量(t) Weight	金額(百万円) (million yen)
平成21年 (2009)	327,118	28,091	343,665	17,024	75,047	103,248	33,082	84,818
22 (2010)	370,715	31,546	375,810	20,301	103,102	136,619	45,955	123,072
23 (2011)	425,011	40,523	419,781	29,118	97,836	131,727	41,372	163,176
平成21年度 (09FY)	342,730	29,518	352,508	24,056	88,522	119,123	39,110	100,170
22 (10FY)	379,264	32,532	390,532	18,727	101,716	135,291	45,505	125,641
平成22年 10～12月 (Q4)	107,705	8,982	112,302	20,301	26,192	34,938	11,435	31,245
23 1～3 (Q1)	109,930	9,689	113,511	18,727	24,164	32,316	10,675	32,323
4～6 (Q2)	113,314	11,018	105,267	27,790	21,044	29,164	9,788	34,052
7～9 (Q3)	96,799	9,279	85,123	38,379	26,009	34,884	10,185	39,677
10～12 (Q4)	104,968	10,537	115,880	29,118	26,618	35,363	10,724	57,125
平成22年 12月 (Dec)	40,110	3,340	41,570	20,301	8,442	11,420	3,705	10,272
23 1 (Jan)	40,421	3,414	42,184	19,205	7,888	10,553	3,425	10,536
2 (Feb)	38,584	3,296	33,316	25,545	8,690	11,466	3,670	11,072
3 (Mar)	30,925	2,979	38,011	18,727	7,586	10,297	3,580	10,715
4 (Apr)	33,459	3,224	34,200	17,690	6,644	9,321	3,302	11,373
5 (May)	39,201	3,800	36,306	21,572	6,085	8,551	3,061	10,529
6 (Jun)	40,654	3,994	34,761	27,790	8,315	11,292	3,426	12,150
7 (Jul)	35,236	3,220	28,988	31,235	8,804	11,694	3,405	12,808
8 (Aug)	30,292	2,982	26,123	36,610	7,990	10,847	3,176	12,909
9 (Sep)	31,271	3,077	30,012	38,379	9,216	12,343	3,604	13,960
10 (Oct)	33,868	3,396	33,510	39,337	9,394	12,377	3,743	18,940
11 (Nov)	35,469	3,584	37,609	37,201	8,800	11,765	3,571	19,249
12 (Dec)	35,631	3,557	44,761	29,118	8,424	11,222	3,410	18,936
24 1 (Jan)	37,409	3,654	39,134	28,099	8,035	10,668	3,156	21,239
2 (Feb)	36,918	3,642	38,341	27,557	9,124	11,911	3,414	21,104
前年同月比 Ratio to SM	▲ 4.3	10.5	15.1	7.9	5.0	3.9	▲ 7.0	90.6

年　月 Year and Month		7.鍛工品 Forgings from billets and bars					
		計 Total		鉄系 Ferrous forgings		アルミニウム系 Aluminum forgings	
		生産 Production		生産 Production		生産 Production	
		重量(t) Weight	金額(百万円) (million yen)	重量(t) Weight	金額(百万円) (million yen)	重量(t) Weight	金額(百万円) (million yen)
平成21年	(2009)	1,470,287	410,833	1,439,829	378,506	30,458	32,327
22	(2010)	2,131,044	553,349	2,087,647	511,009	43,397	42,340
23	(2011)	2,186,447	572,612	2,144,710	529,913	41,737	42,698
平成21年度	(09FY)	1,701,849	461,334	1,666,549	425,720	35,300	35,614
22	(10FY)	2,155,617	557,952	2,112,098	514,754	43,519	43,198
平成22年	10～12月 (Q4)	562,613	146,692	551,680	135,503	10,933	11,188
23	1～3 (Q1)	531,188	137,842	520,740	127,226	10,448	10,616
	4～6 (Q2)	477,491	125,875	467,596	115,605	9,895	10,270
	7～9 (Q3)	576,666	151,729	565,742	140,583	10,924	11,146
	10～12 (Q4)	601,101	157,165	590,632	146,499	10,469	10,666
平成22年	12月 (Dec)	180,895	47,541	177,323	43,909	3,572	3,632
23	1 (Jan)	172,250	44,690	168,849	41,258	3,401	3,432
	2 (Feb)	190,132	49,027	186,580	45,444	3,552	3,583
	3 (Mar)	168,806	44,125	165,311	40,524	3,495	3,602
	4 (Apr)	147,791	39,536	144,449	36,118	3,342	3,418
	5 (May)	140,642	36,908	137,623	33,687	3,019	3,221
	6 (Jun)	189,058	49,431	185,524	45,800	3,534	3,631
	7 (Jul)	198,155	52,131	194,344	48,271	3,811	3,860
	8 (Aug)	173,727	46,060	170,266	42,505	3,461	3,555
	9 (Sep)	204,784	53,539	201,132	49,808	3,652	3,731
	10 (Oct)	210,411	54,964	206,800	51,273	3,611	3,691
	11 (Nov)	201,789	52,836	198,229	49,166	3,560	3,669
	12 (Dec)	188,901	49,365	185,603	46,059	3,298	3,306
24	1 (Jan)	180,127	46,279	176,950	43,120	3,177	3,159
	2 (Feb)	198,283	53,560	194,831	50,249	3,452	3,310
前年同月比 Ratio to SM		＊4.4	＊9.4	＊4.5	＊10.7	▲2.8	▲7.6

年　月 Year and Month		8.銑鉄鋳物 Iron castings				9.非鉄金属鋳物 Non-ferrous metal castings			
						銅・銅合金鋳物 Copper/copper alloy castings		アルミニウム鋳物 Aluminum alloy castings	
		生産 Production		販売 Sales	在庫 Inventory	生産 Production		生産 Production	
		重量(t) Weight	金額(百万円) (million yen)	重量(t) Weight	重量(t) Weight	重量(t) Weight	金額(百万円) (million yen)	重量(t) Weight	金額(百万円) (million yen)
平成21年	(2009)	2,614,427	546,918	1,739,409	85,182	75,284	83,906	291,923	207,365
22	(2010)	3,469,408	735,642	2,349,421	95,084	79,293	95,758	386,812	263,108
23	(2011)	3,528,348	743,846	2,431,029	88,835	83,163	108,018	383,978	258,255
平成21年度	(09FY)	2,913,849	604,384	1,909,293	85,553	75,842	85,279	336,851	232,142
22	(10FY)	3,471,759	728,225	2,372,575	84,833	80,076	98,551	382,860	259,954
平成22年	10～12月 (Q4)	904,763	183,448	609,004	95,084	20,503	25,058	100,740	67,997
23	1～3 (Q1)	837,684	169,994	574,316	84,833	20,453	25,919	91,611	61,895
	4～6 (Q2)	783,732	167,990	555,260	85,214	21,298	27,816	77,017	52,142
	7～9 (Q3)	941,969	203,113	639,789	87,255	20,864	27,374	105,951	71,168
	10～12 (Q4)	964,963	202,749	661,664	88,835	20,547	26,909	109,400	73,051
平成22年	12月 (Dec)	294,896	60,052	198,723	95,084	6,436	8,074	32,390	21,943
23	1 (Jan)	278,369	56,032	188,990	93,031	6,361	8,021	31,725	21,342
	2 (Feb)	302,765	61,089	206,059	87,694	6,845	8,570	34,509	23,267
	3 (Mar)	256,550	52,873	179,267	84,833	7,247	9,329	25,377	17,286
	4 (Apr)	251,241	52,076	169,695	89,250	7,154	9,240	24,596	16,262
	5 (May)	223,304	49,657	171,323	85,046	6,792	8,924	20,076	13,965
	6 (Jun)	309,187	66,257	214,242	85,214	7,352	9,652	32,344	21,914
	7 (Jul)	316,983	67,871	215,631	87,520	7,199	9,351	35,559	23,802
	8 (Aug)	287,752	62,451	197,045	87,994	6,815	8,859	32,211	21,864
	9 (Sep)	337,234	72,791	227,113	87,255	6,851	9,164	38,181	25,501
	10 (Oct)	334,581	69,793	226,996	86,972	6,985	9,613	38,656	25,687
	11 (Nov)	324,364	68,471	222,024	90,584	6,951	8,881	36,386	24,208
	12 (Dec)	306,018	64,485	212,644	88,835	6,611	8,415	34,357	23,156
24	1 (Jan)	293,765	61,088	203,149	87,771	6,530	8,121	32,849	22,242
	2 (Feb)	326,140	67,275	221,559	86,649	6,842	8,366	37,016	24,560
前年同月比 Ratio to SM		＊7.2	＊9.6	＊6.7	＊▲2.2	＊▲0.9	＊▲3.2	＊8.2	5.6

年　月 Year and Month		10.ダイカスト Die castings					
		計 Total		アルミニウムダイカスト Aluminum alloy die castings		亜鉛・その他ダイカスト Zinc alloy/other die castings	
		生産 Production		生産 Production		生産 Production	
		重量(t) Weight	金額(百万円) (million yen)	重量(t) Weight	金額(百万円) (million yen)	重量(t) Weight	金額(百万円) (million yen)
平成21年	(2009)	758,316	443,456	733,584	406,725	24,732	36,731
22	(2010)	980,850	576,470	949,118	528,401	31,732	48,069
23	(2011)	930,474	557,736	902,028	513,386	28,446	44,350
平成21年度	(09FY)	874,797	502,451	846,656	460,568	28,141	41,882
22	(10FY)	960,886	570,873	929,801	523,280	31,084	47,593
平成22年	10～12月 (Q4)	248,901	147,153	241,037	135,017	7,864	12,136
23	1～3 (Q1)	227,050	137,041	219,702	125,845	7,348	11,196
	4～6 (Q2)	187,587	112,276	181,419	102,566	6,168	9,710
	7～9 (Q3)	251,549	151,086	244,201	139,363	7,348	11,723
	10～12 (Q4)	264,288	157,333	256,707	145,612	7,581	11,721
平成22年	12月 (Dec)	80,432	47,930	77,861	43,836	2,571	4,093
23	1 (Jan)	76,836	45,970	74,415	42,183	2,421	3,787
	2 (Feb)	84,210	50,356	81,584	46,212	2,626	4,144
	3 (Mar)	66,005	40,715	63,703	37,450	2,302	3,265
	4 (Apr)	56,594	34,289	54,715	31,451	1,879	2,838
	5 (May)	51,771	31,157	49,906	28,140	1,865	3,017
	6 (Jun)	79,222	46,830	76,798	42,975	2,424	3,854
	7 (Jul)	86,545	51,318	84,076	47,307	2,469	4,011
	8 (Aug)	76,616	46,647	74,300	42,971	2,316	3,676
	9 (Sep)	88,388	53,121	85,824	49,085	2,564	4,036
	10 (Oct)	92,603	54,980	89,901	50,900	2,702	4,080
	11 (Nov)	88,182	52,463	85,671	48,618	2,511	3,845
	12 (Dec)	83,503	49,890	81,135	46,094	2,368	3,796
24	1 (Jan)	81,018	48,560	78,684	44,659	2,334	3,901
	2 (Feb)	89,776	53,017	87,220	49,083	2,556	3,934
前年同月比 Ratio to SM		＊6.2	＊4.3	＊6.5	＊5.4	▲ 2.6	▲ 5.1

Ⅳ 製品月表 Monthly commodities

＜鉄鋼編＞ ＜Iron and steel＞ （24年2月分）

1 銑鉄 Pig iron

(1) 生産者分受払 Receipts and shipments by producers （単位:t、Unit: t）

品目 Commodity	生産 Production	受入 Receipts	製鋼用消費 Consumption for steel-making	出荷 Shipments		在庫 Inventory
				販売 Sales	その他 Others	
計 Total	**6,388,180**	**4,604**	**6,131,514**	**254,813**	**10,417**	**1,027,393**
製鋼用銑 Pig iron for steel-making	6,356,795	4,604	6,131,364	230,404	10,417	965,302
鋳物用銑 Foundry pig iron	31,385	–	150	24,409	–	62,091

(2) 消費者分(鉄鋼業)受払 Receipts and shipments by consumers (steel manufacturers) （単位:t、Unit: t）

品目 Commodity	受入 Receipts	製鋼用消費 Consumption for steel-making	在庫 Inventory
計 Total	**233,324**	**229,433**	**115,431**
製鋼用銑 Pig iron for steel-making	231,955	227,987	115,242
鋳物用銑 Foundry pig iron	1,369	1,446	189

(3) 製鋼用消費内訳 Breakdown of consumption for steel-making （単位:t、Unit: t）

品目 Commodity	製鋼用消費 Consumption for steel-making		
	計 Total	転炉 LD converters	電気炉 Electric furnaces
計 Total	**6,360,947** **(6,131,514)**	**6,331,386** **(6,122,741)**	**29,561** **(8,773)**
製鋼用銑 Pig iron for steel-making	6,359,351 (6,131,364)	6,331,236 (6,122,591)	28,115 (8,773)
鋳物用銑 Foundry pig iron	1,596 (150)	150 (150)	1,446 (–)

注:()内は生産者分で内数。製鋼用銑には低りん銑、低銅銑を含む。

Note: Figures in brackets are those of producers and are included in the main figures. Pig iron for steel production includes low-phosphorus pig iron and low-copper pig iron.

2 フェロアロイ Ferro-alloys

（1） 生産者分受払 Receipts and shipments by producers

（単位：t、Unit: t）

品目 Commodity		生産 Production	受入 Receipts	消費 Consumption	出荷 Shipments		在庫 Inventory
					販売 Sales	その他 Others	
合計 Grand total		**73,861**	**19,509**	**24,696**	**72,805**	**7,723**	**174,034**
フェロマンガン Ferro-manganese	計 Total	**37,296**	**15,750**	**15,861**	**41,647**	**1,967**	**116,567**
	高炭素 High-carbon ferro-manganese	26,699	14,760	11,579	31,843	1,967	89,013
	低炭素 Low-carbon ferro-manganese	10,597	990	4,282	9,804	−	27,554
シリコマンガン Silico-manganese		5,816	565	5,100	2,389	814	24,414
フェロシリコン Ferro-silicon		−	2,344	2,324	101	−	1,584
フェロクロム Ferro-chromium	計 Total	**1,443**	**684**	**803**	**1,311**	**−**	**2,946**
	高炭素 High-carbon ferro-chromium	−	567	567	86	−	184
	低炭素 Low-carbon ferro-chromium	1,443	117	236	1,225	−	2,762
フェロニッケル Ferro-nickel		26,759	60	69	25,821	4,942	16,744
フェロタングステン Ferro-tungsten		−	−	−	−	−	−
フェロモリブデン Ferro-molybdenum		462	2	2	416	−	507
フェロバナジウム Ferro-vanadium		286	12	19	326	−	1,841
その他のフェロアロイ Other ferro-alloys		1,799	92	518	794	−	9,431

注：フェロニッケルにはニッケルルッペを、フェロタングステンにはタングステン酸カルシウムクリンカーを、その他のフェロアロイにはカルシウムシリコン、シリコクロム、フェロニオブを含む。

Note: Ferro-nickel includes nickel-luppe; ferro-tungsten includes calcium tungstate clinker; other ferro-alloys includes calcium silicon, silico-chromium and ferro-niobium.

（2） 製鋼業者分受払 Receipts and shipments by steel manufacturers

（単位：t、Unit: t）

品目 Commodity		受入 Receipts	消費 Consumption	在庫 Inventory
合計 Grand total		**162,641**	**175,061**	**184,376**
フェロマンガン Ferro-manganese	計 Total	**38,841**	**39,378**	**17,767**
	高炭素 High-carbon ferro-manganese	32,266	31,903	13,357
	低炭素 Low-carbon ferro-manganese	6,575	7,475	4,410
シリコマンガン Silico-manganese		21,624	21,692	22,387
フェロシリコン Ferro-silicon		27,671	27,868	21,773
フェロクロム Ferro-chromium	計 Total	**49,323**	**59,169**	**93,308**
	高炭素 High-carbon ferro-chromium	45,499	55,543	87,592
	低炭素 Low-carbon ferro-chromium	3,824	3,626	5,716
フェロニッケル Ferro-nickel		16,661	18,513	14,957
フェロタングステン Ferro-tungsten		84	104	221
フェロモリブデン Ferro-molybdenum		452	480	1,078
フェロバナジウム Ferro-vanadium		460	567	870
その他のフェロアロイ Other ferro-alloys		7,525	7,290	12,015

注：フェロニッケルにはニッケルルッペを、フェロタングステンにはタングステン酸カルシウムクリンカーを、その他のフェロアロイにはカルシウムシリコン、シリコクロム、フェロニオブを含む。

Note: Ferro-nickel includes nickel-luppe; ferro-tungsten includes calcium tungstate clinker; other ferro-alloys includes calcium silicon, silico-chromium and ferro-niobium.

（24年2月分）

3 粗鋼 Crude steel

（1）受払 Receipts and shipments

（単位：t、Unit：t）

品目 Commodity		生産 Production	受入 Receipts	消費 Consumption	出荷 Shipments		在庫 Inventory	
					販売 Sales	その他 Others	計 Total	内生産者分 By-producers
合計 Grand total	計 Total	**8,612,114**	**46,295**	**8,648,871**	**4,513**	**3,875**	**101,111**	**97,620**
	普通鋼 Ordinary steel	6,547,763	2,042	6,546,948	3,250	23	11,093	9,656
	特殊鋼 Special steel	2,064,351	44,253	2,101,923	1,263	3,852	90,018	87,964
鋼塊 Steel ingots	計 Total	**8,576,654**	**45,005**	**8,613,285**	**3,330**	**3,875**	**100,005**	**96,514**
	普通鋼 Ordinary steel	6,528,582	1,179	6,528,063	2,067	23	10,351	8,914
	特殊鋼 Special steel	2,048,072	43,826	2,085,222	1,263	3,852	89,654	87,600
鋳鋼鋳込 Liquid steel for castings	計 Total	**35,460**	**1,290**	**35,586**	**1,183**	**－**	**1,106**	**1,106**
	普通鋼 Ordinary steel	19,181	863	18,885	1,183	－	742	742
	特殊鋼 Special steel	16,279	427	16,701	－	－	364	364

（2） 鋼塊の生産内訳 Production

（単位：t、Unit：t）

品目 Commodity				生産 Production		
				計 Total	転炉 LD converters	電気炉 Electric furnaces
合計 Grand total		計 Total		**8,576,654**	**6,469,537**	**2,107,117**
		普通鋼 Ordinary steel		6,528,582	5,062,654	1,465,928
		特殊鋼 Special steel		2,048,072	1,406,883	641,189
鋼塊 Steel ingots	圧延用 For rolled steel	小計 Sub-total		**8,528,836**	**6,469,537**	**2,059,299**
		普通鋼 Ordinary steel	インゴットケースによるもの Ingot-case	8,492	7,380	1,112
			連続鋳造によるもの Continuous casting	6,515,038	5,055,274	1,459,764
		特殊鋼 Special steel	インゴットケースによるもの Ingot-case	74,243	9,417	64,826
			連続鋳造によるもの Continuous casting	1,931,063	1,397,466	533,597
	鍛鋼用 For steel forgings	小計 Sub-total		**47,818**	**－**	**47,818**
		普通鋼 Ordinary steels		5,052	－	5,052
		特殊鋼 Special steel		42,766	－	42,766

4 鋼半製品 Semi-finished steel

（1） 受払 Receipts and shipments

（単位：t、Unit：t）

品目 Commodity	生産 Production	受入 Receipts	消費 Consumption	出荷 Shipments		在庫 Inventory	
				販売 Sales	その他 Others	計 Total	内生産者分 By-producers
計 Total	**8,379,391**	**632,919**	**8,235,023**	**584,932**	**665,279**	**3,593,938**	**3,593,938**
普通鋼 Ordinary steel	6,476,039	410,920	6,111,001	493,915	391,206	2,345,367	2,345,367
特殊鋼 Special steel	1,903,352	221,999	2,124,022	91,017	274,073	1,248,571	1,248,571

5 鍛鋼品及び鋳鋼品 Steel forgings and castings

（1） 受払 Receipts and shipments

（単位：t、Unit：t）

品目 Commodity		生産 Production	受入 Receipts	消費 Consumption	出荷 Shipments		在庫 Inventory
					販売 Sales	その他 Others	
鍛鋼品（打放） Steel forgings	計 Total	**53,548**	**4**	**17,302**	**36,068**	**616**	**21,555**
	普通鋼 Ordinary steel forgings	11,974	2	3,965	8,631	204	8,820
	特殊鋼 Special steel forgings	41,574	2	13,337	27,437	412	12,735
鋳鋼品（鋳放） Steel castings	計 Total	**19,423**	**13**	**7,202**	**12,353**	**52**	**19,177**
	普通鋼 Ordinary steel castings	11,256	－	3,864	7,392	18	10,133
	特殊鋼 Special steel castings	8,167	13	3,338	4,961	34	9,044

6. 普通鋼熱間圧延鋼材　Ordinary hot-rolled steel

（1） 生産者分受払 Receipts and shipments by producers

（単位：t、Unit: t）

品目 Commodity			生産 Production 計 Total	生産 Production 一般 General	生産 Production 再生 Recycled	受入 Receipts	消費 Consumption	出荷 Shipments 販売 Sales	出荷 Shipments その他 Others	在庫 Inventory
合計 Grand total			**6,082,353**	**6,078,477**	**3,876**	**119,269**	**1,724,490**	**3,988,994**	**414,923**	**2,926,579**
軌条 Rails	計 Total		**46,091**	**46,091**	**－**	**－**	**－**	**46,208**	**144**	**48,825**
	重軌条（含付属品）Heavy rails and accessories		43,820	43,820	－	－	－	43,918	144	43,304
	軽軌条（含付属品）Light rails and accessories		2,271	2,271	－	－	－	2,290	－	5,521
鋼矢板 Steel pilings			66,633	66,633	－	11,694	10	58,505	12,762	45,390
形鋼 Steel shapes	計 Total		**495,228**	**495,228**	**－**	**24,045**	**52**	**470,853**	**24,183**	**336,749**
	H形鋼 Wide flange beams		296,488	296,488	－	24,004	52	290,103	24,129	195,952
	大形 Heavy shapes		102,731	102,731	－	41	－	89,943	54	64,388
	中小形 Medium and light shapes		96,009	96,009	－	－	－	90,807	－	76,409
棒鋼 Steel bars	計 Total		**832,555**	**828,679**	**3,876**	**8,266**	**－**	**802,465**	**6,580**	**745,000**
	大形 Heavy bars		33,441	33,441	－	18	－	33,420	26	38,504
	中形 Medium bars		32,950	32,950	－	695	－	39,111	1,371	53,301
	小形 Light bars	小計 Sub-total	**766,164**	**762,288**	**3,876**	**7,553**	**－**	**729,934**	**5,183**	**653,195**
		鉄筋用 Reinforced bars	713,143	710,918	2,225	5,124	－	677,544	2,728	592,982
		その他用 For others	53,021	51,370	1,651	2,429	－	52,390	2,455	60,213
管材 Rounds for tubes			52,297	52,297	－	1,479	750	26,349	26,362	18,011
線材 Steel wire rods	計 Total		**148,679**	**148,679**	**－**	**11,546**	**1,952**	**141,550**	**14,141**	**102,055**
	バーインコイル Bars in coil	小計 Sub-total	45,734	45,734	－	6,327	－	53,451	6,400	27,914
		鉄筋用 Reinforced bars in coil	27,046	27,046	－	－	－	27,687	49	12,360
		その他用 For others	18,688	18,688	－	6,327	－	25,764	6,351	15,554
	普通線材 Ordinary wire rods		52,438	52,438	－	2,281	－	48,085	2,513	33,523
	特殊線材 Special wire rods	小計 Sub-total	**50,507**	**50,507**	**－**	**2,938**	**1,952**	**40,014**	**5,228**	**40,618**
		低炭素 Low carbon wire rods	6,891	6,891	－	－	469	2,971	5,093	3,879
		高炭素 High carbon wire rods	43,616	43,616	－	2,938	1,483	37,043	135	36,739
鋼板 Steel sheets and plates	計 Total		**953,159**	**953,159**	**－**	**2,363**	**6,335**	**885,800**	**5,255**	**576,319**
	厚板 Heavy plates		929,096	929,096	－	2,363	6,335	864,304	4,924	558,813
	中板・薄板 Medium plates / light sheets		24,063	24,063	－	－	－	21,496	331	17,506
鋼帯 Steel strips	計 Total		**3,482,804**	**3,482,804**	**－**	**59,876**	**1,710,885**	**1,557,264**	**325,496**	**1,050,182**
	幅600㎜以上 Wide strips (600mm or more in width)	小計 Sub-total	**3,429,097**	**3,429,097**	**－**	**59,876**	**1,676,691**	**1,542,371**	**322,587**	**1,035,984**
		冷延電気鋼帯用 Cold-rolled electrical sheets and strips	138,622	138,622	－	－	126,359	1,214	10,832	23,378
		その他用 For others	3,290,475	3,290,475	－	59,876	1,550,332	1,541,157	311,755	1,012,606
	幅600㎜未満 Narrow strips (less than 600 mm in width)		53,707	53,707	－	－	34,194	14,893	2,909	14,198
外輪 Tyres and wheels			4,907	4,907	－	－	4,506	－	－	4,048

（2） 消費内訳（品目別・用途別） Breakdown of consumption (by commodity/use)

（単位：t、Unit: t）

品目 Commodity		鋼管用・冷延用・亜鉛めっき鋼板用・冷間ロール成型形鋼用消費 Consumption for steel pipes and tubes/for steel-rolled products/for galvanized sheets and plates/for cold-formed steel shapes
鋼板 Steel sheets and plates	厚板 Heavy plates	6,335
	中板・薄板 Medium plates / light sheets	－
鋼帯 Steel strips	幅600㎜以上（冷延電気鋼帯用を除く） Wide strips (600mm or more in width) excluding those for cold rolled electrical sheets and strips	1,550,332
	幅600㎜未満 Narrow strips (less than 600mm in width)	34,194

（3） 圧延鋼材用原材料（鋼塊、鋼半製品）受払 Raw materials for rolled steel (steel ingots/semi-finished steel) receipts and shipments

（単位：t、Unit: t）

品目 Commodity	受入 Receipts	消費 Consumption	在庫 Inventory
鋼塊 Steel ingots	243	269	167
鋼半製品 Semi-finished steel	218,930	227,997	139,738

（4） 再生鋼材用原材料（鋼くず、発生品）受払 Raw materials for reclaimed steel (steel scrap/generated steel) receipts and shipments

（単位：t、Unit: t）

品目 Commodity	受入 Receipts	消費 Consumption	在庫 Inventory
鋼くず（再生用） Steel scrap (for reclamation)	1,522	1,673	2,497
発生品（ミスロールを含む） Generated steel(including miss rolls)	2,447	2,443	8,716

7. 普通鋼冷間仕上鋼材、めっき鋼材、冷間ロール成型形鋼（磨棒鋼・線類を除く）
Ordinary cold-finished, metallic-coated, cold-formed steel sheets and shapes

（1） 受払 Receipts and shipments （単位：t、Unit: t）

品目 Commodity			生産 Production	受入 Receipts	消費 Consumption	出荷 Shipments 販売 Sales	出荷 Shipments その他 Others	在庫 Inventory 計 Total	在庫 Inventory 内生産者分 By-producers
冷間仕上鋼材 Cold-finished steel	磨帯鋼 Cold-rolled narrow strips		7,444	−	3	7,198	−	40,290	40,290
	冷延広幅帯鋼 Cold-rolled wide strips		1,706,175	71,884	1,131,752	563,423	45,644	485,242	465,473
	冷延鋼板 Cold-rolled sheets and strips		1,924	863	834	1,582	315	1,082	493
	冷延電気鋼帯 Cold-rolled electrical sheets and strips		130,472	−	−	131,084	18	83,693	83,693
めっき鋼材 Metallic-coated steel	ブリキ Tin plates		70,403	26	−	71,822	472	77,418	77,418
	ティンフリースチール Tin-free steel		50,848	8	−	56,523	243	52,024	52,024
	亜鉛めっき鋼板 Galvanized sheets	計 Total	**998,027**	**10,131**	**10,203**	**1,003,849**	**21,160**	**641,899**	**631,031**
		溶融めっき Hot-dip zinc-coated sheets	831,121	10,131	9,880	838,753	16,672	538,165	527,297
		電気めっき Electric zinc-coated sheets	166,906	−	323	165,096	4,488	103,734	103,734
	その他の金属めっき鋼板 Other metallic-coated sheets		88,379	589	−	86,943	1,183	193,346	193,346
冷間ロール成型形鋼 Cold-formed steel shapes	簡易鋼矢板 Cold-formed sheet pilings		645	−	−	734	−	1,298	1,298
	軽量形鋼 Cold-formed shapes		42,268	93	4	40,522	611	23,043	23,043

（2） 消費内訳（品目別・用途別） Breakdown of consumption (by commodity/use) （単位：t、Unit: t）

品目 Commodity		計 Total	再冷延用 For re-cold-rolling	鋼管用 For pipes and tubes	ブリキ用 For tin plates	ティンフリースチール用 For tin free steel	亜鉛めっき鋼板用 Galvanized sheets	その他の金属めっき鋼板用 Other metallic-coated sheets	冷間ロール成型形鋼用 For cold-formed steel shapes	その他 Others
冷間仕上鋼材 Cold-finished steel	磨帯鋼 Cold-rolled narrow strips	**3**	−	−	−	−	3	−	−	−
	冷延広幅帯鋼 Cold-rolled wide strips	**1,131,752**	*6,746	−	79,667	53,384	899,817	96,285	−	2,599
	冷延鋼板 Cold-rolled sheets and strips	**834**	−	−	−	−	834	−	−	−

注：再冷延用の＊印は生産及び消費から差し引いてある。
Note: Figures in the "for use re-cold-rolling" column marked with "*" have been subtracted from production and consumption.

（3） 消費内訳（品目別） Breakdown of consumption (by commodity) （単位：t、Unit: t）

品目 Commodity		鋼管用・冷間ロール成型形鋼用 For pipes and tubes / cold-formed steel shapes
亜鉛めっき鋼板 Galvanized sheets	計 Total	9,880
	溶融めっき Hot-dip zinc-coated sheets	9,880
	電気めっき Electric zinc-coated sheets	−

（4） 原材料（専業者分） Raw materials (by specialized manufacturers) （単位：t、Unit: t）

品目 Commodity			消費 Consumption 冷延用・亜鉛めっき鋼板用・冷間ロール成型形鋼用 For cold rolled products/galvanized sheets/cold-formed steel shapes	在庫 Inventory
普通鋼熱間圧延鋼材 Ordinary hot-rolled steel	鋼板 Steel sheets and plates	厚板 Heavy plates	85	−
		中板・薄板 Medium plates/light sheets	670	−
	鋼帯 Steel strips		378,909	196,923

（5） 普通鋼圧延鋼材消費内訳（品目別・用途別）
Consumption of ordinary rolled steel (by commodity/use) （単位：t、Unit: t）

品目 Commodity			計 Total	鋼管用・冷延用・亜鉛めっき鋼板用・冷間ロール成型形鋼用 For pipes and tubes/cold rolled products/galvanized sheets/cold-formed steel shapes	ブリキ用 For tin steel	ティンフリースチール用 For tin-free steel	その他の金属めっき鋼板用 Other metallic-coated sheets
普通鋼熱間圧延鋼材 Ordinary hot-rolled steel	鋼板 Steel sheets and plates	厚板 Heavy plates	**26,061**	26,061	−	−	−
		中板・薄板 Medium plates/light sheets	**670**	670	−	−	−
	鋼帯（除冷電用） Steel strips (excluding for cold-rolled electrical sheets and strips)		**2,177,680**	2,177,680	−	−	−
普通鋼鋼管 Ordinary steel pipes and tubes			**77,670**	77,670	−	−	−
普通鋼冷間仕上鋼材 Ordinary cold-finished steel	磨帯鋼 Cold-rolled narrow strips		**1,141**	1,141	−	−	−
	冷延広幅帯鋼 Cold-rolled wide strips		**1,129,153**	899,817	79,667	53,384	96,285
	冷延鋼板 Cold-rolled sheets and strips		**834**	834	−	−	−
亜鉛めっき鋼板 Galvanized sheets			**32,574**	32,574	−	−	−

8. 特殊鋼圧延鋼材 Special rolled steel

(1) 受払 Receipts and shipments

(単位:t、Unit: t)

品目 Commodity		生産 Production	受入 Receipts	消費 Consumption 計 Total	消費 内冷延用及び再冷延用 For cold-rolling and re-cold-rolling	消費 内鋼管用 For steel pipes and tubes	出荷 Shipments 販売 Sales	出荷 その他 Others	在庫 Inventory 計 Total	在庫 内生産者分 By-producers
熱間圧延鋼材 Hot-rolled steel	計 Total	1,706,730	231,252	504,882	303,153	176,660	1,242,868	165,092	861,737	798,222
	形鋼 Steel shapes	42,726	185	1	…	…	40,090	141	36,532	36,532
	棒鋼 Bars	555,757	21,421	15,472	…	…	529,062	18,326	230,027	227,699
	管材 Rounds for tubes	122,460	75,495	82,706	…	82,706	86,258	28,815	74,644	30,176
	線材 Wire rods	334,840	11,825	9,596	…	…	327,907	10,250	211,646	211,646
	鋼板 Sheets and plates	135,870	670	77,491	285	77,206	81,544	1,728	88,034	88,034
	鋼帯 Steel strips	515,077	121,656	319,616	302,868	16,748	178,007	105,832	220,854	204,135
冷間仕上鋼材 Cold-finished steel	磨帯鋼 Cold-rolled narrow strips	22,884	–	16	* –	–	23,074	4	15,935	15,935
	冷延広幅帯鋼 Cold-rolled wide strips	213,773	10,678	6,203	*6,696	–	209,957	11,626	135,869	135,869
	冷延鋼板 Cold-rolled sheets and strips	8,981	–	–	* –	–	9,957	13	5,317	5,317

注:再冷延用の＊印は生産及び消費計から差し引いてある。
Note: Figures in the "for re-cold-rolling" column marked with "*" have been subtracted from production and consumption.

(2) 熱間圧延鋼材の生産・消費・在庫内訳(鋼種別・形状別)

Production/consumption/inventory of hot-rolled steel (by kind of steel/configuration)

(単位:t、Unit: t)

鋼種 Kind of steel		生産 Production 計 Total	形鋼 Steel shapes	棒鋼 Steel bars	内平鋼 Flat steel	管材 Rounds for tubes	線材 Steel wire rods	鋼板 Steel sheets and plates	鋼帯 Steel strips	消費 Consumption 鋼板 Steel sheets and plates	消費 鋼帯 Steel strips	月末在庫 Inventory
合計 Grand total		1,706,730	42,726	555,757	18,198	122,460	334,840	135,870	515,077	77,491	319,616	798,222
工具鋼 Tool steel	計 Total	19,187	…	8,341	2,139	–	1,337	175	9,334	166	10,793	7,720
	炭素工具鋼 Carbon tool steel	9,791	…	879	232	–	527	9	8,376	–	9,277	3,573
	合金工具鋼 Alloy tool steel	8,116	…	6,660	1,759	–	397	102	957	102	1,514	3,457
	高速度工具鋼 High-speed tool steel	1,280	…	802	148	–	413	64	1	64	1	690
	その他の工具鋼 Other tool steel	–	…	–	–	–	–	–	–	–	1	–
構造用鋼 Structural steel	計 Total	760,365	18,452	407,245	8,600	80,352	194,721	7,998	51,597	3	29,123	326,332
	機械構造用炭素鋼 Carbon steel for machine structure	405,399	2,202	217,278	7,691	3,067	135,010	5,948	41,894	–	25,232	195,704
	構造用合金鋼 Alloy steel for structure	354,966	16,250	189,967	909	77,285	59,711	2,050	9,703	3	3,891	130,628
特殊用途鋼 Steel for special purposes	計 Total	927,178	24,274	140,171	7,459	42,108	138,782	127,697	454,146	77,322	279,700	464,170
	ばね鋼 Spring steel	37,736	…	12,211	5,731	–	25,080	–	445	–	195	25,267
	軸受鋼 Bearing steel	93,186	–	60,638	20	12,140	20,111	124	173	–	21	41,560
	ステンレス鋼 Stainless steel: Cr系 Cr stainless steel	82,431	10	2,710	273	10,669	3,279	359	65,404	7	54,770	45,559
	ステンレス鋼 Stainless steel: Cr-Mo系 Cr-Mo stainless steel	16,359	1	742	4	–	1,149	185	14,282	–	13,790	10,125
	ステンレス鋼 Stainless steel: Cr-Mn系 Cr-Mn stainless steel	5,141	–	37	–	–	920	–	4,184	–	2,591	242
	ステンレス鋼 Stainless steel: Cr-Ni系 Cr-Ni stainless steel	112,545	2,987	4,268	1,117	6,521	7,736	9,446	81,587	96	58,074	65,469
	ステンレス鋼 Stainless steel: Cr-Ni-Mo系 Cr-Ni-Mo stainless steel	24,431	138	3,201	54	3,488	6,660	3,806	7,138	13	3,186	14,007
	快削鋼 Free-cutting steel	63,622	–	43,125	–	–	20,497	–	–	–	–	34,362
	ピアノ線材 Piano wire rods	43,534	…	…	…	…	43,534	…	…	–	–	30,575
	高抗張力鋼 High-tensile-strength steel	443,887	21,138	12,858	246	9,244	6,437	113,674	280,536	77,206	146,961	194,961
	その他の特殊用途鋼 Other steel for special purposes	4,306	–	381	14	46	3,379	103	397	–	112	2,043
合わせ鋼材 Clad steel		4,126	…	…	…	…	…	4,051	75	–	–	693

(3) 特殊鋼熱間圧延鋼材消費内訳(品目・用途別)(冷間仕上鋼材用・鋼管用合計消費数量)

Consumption of special hot-rolled steel (by commodity/use) (for cold-finished sheets/steel pipes and tubes)

(単位:t、Unit: t)

品目 Commodity	計 Total	冷延用 For cold-rolled products	鋼管用 For steel pipes and tubes
鋼板 Sheets and plates	77,972	285	77,687
鋼帯 Steel strips	339,737	302,868	36,869

注:鋼管専業者の消費を含む。
Note: Consumption by manufacturers specializing in pipes and tubes is included.

(4) 冷間仕上鋼材の生産・消費内訳(鋼種別・形状別)

(24年2月分)

Production/consumption of cold-finished steel (by kind of steel/configuration)

(単位:t、Unit: t)

鋼種 Kind of steel			生産 Production			再冷延用消費 Consumption for re-cold-rolling			鋼管用消費 冷延広幅帯鋼 Consumption of cold-rolled wide strips for steel pipes and tubes
			磨帯鋼 Cold-rolled narrow strips	冷延広幅帯鋼 Cold-rolled wide strips	冷延鋼板 Cold-rolled sheets and strips	磨帯鋼 Cold-rolled narrow strips	冷延広幅帯鋼 Cold-rolled wide strips	冷延鋼板 Cold-rolled sheets and strips	
合計 Grand total			**22,884**	**213,773**	**8,981**	**-**	**6,696**	**-**	**-**
工具鋼 Tool steel	計 Total		**2,910**	**2,617**	**1,912**	**-**	**2,399**	**-**	**-**
	炭素工具鋼 Carbon tool steel		2,412	2,275	1,357	-	1,902	-	-
	合金工具鋼 Alloy tool steel		496	342	507	-	497	-	-
	高速度工具鋼 High-speed tool steel		1	-	48	-	-	-	-
	その他の工具鋼 Other tool steel		1	-	-	-	-	-	-
構造用鋼 Structural steel	計 Total		**10,714**	**15,339**	**4,665**	**-**	**4,297**	**-**	**-**
	機械構造用炭素鋼 Carbon steel for machine structure		9,598	14,012	3,849	-	3,640	-	-
	構造用合金鋼 Alloy steel for structure		1,116	1,327	816	-	657	-	-
特殊用途鋼 Steel for special purposes	計 Total		**9,260**	**195,817**	**2,404**	**-**	**-**	**-**	**-**
	ばね鋼 Spring steel		241	65	-	-	-	-	-
	軸受鋼 Bearing steel		34	-	-	-	-	-	-
	ステンレス鋼 Stainless steel	Cr系 Cr stainless steel	3,505	45,297	607	-	-	-	-
		Cr-Mo系 Cr-Mo stainless steel	36	12,159	28	-	-	-	-
		Cr-Mn系 Cr-Mn stainless steel	18	2,313	-	-	-	-	-
		Cr-Ni系 Cr-Ni stainless steel	5,254	40,171	1,475	-	-	-	-
		Cr-Ni-Mo系 Cr-Ni-Mo stainless steel	92	2,174	286	-	-	-	-
	快削鋼 Free-cutting steel		-	-	-	-	-	-	-
	高抗張力鋼 High-tensile-strength steel		-	93,437	-	-	-	-	-
	その他の特殊用途鋼 Other steel for special purposes		80	201	8	-	-	-	-
合わせ鋼材 Clad steel			-	-	-	-	-	-	-

注:再冷延用消費は外数である。

Note: Consumption for re-cold-rolling is uncounted.

(5) 特殊鋼冷間仕上鋼材消費内訳(品目別・用途別)

Consumption of special cold-finished steel (by commodity/use)

(単位:t、Unit: t)

品目 Commodity	計 Total	再冷延用 For cold-rolled products	鋼管用 For steel pipes and tubes
磨帯鋼 Cold-rolled narrow strips	-	* -	-
冷延広幅帯鋼 Cold-rolled wide strips	-	* 6,696	-

注:再冷延用の * 印は消費計から差し引いてある。

Note: Figures in the "for cold-rolled products" column marked with "*" have been subtracted from production and consumption.

(6) 特殊鋼熱間圧延鋼材用原材料

Inventory of raw materials for special hot-rolled steel products

(単位:t、Unit: t)

品目 Commodity	在庫 Inventory
鋼塊 Steel ingot	3,686
鋼半製品 Semi-finished steel	66,588

注:圧延専業事業者のみの在庫である。

Note: Inventory by manufacturers specializing in rolled steel products.

9. 鋼管 Steel pipes and tubes

（1） 受払 Receipts and shipments

（単位：t、Unit: t）

品目 Commodity		生産 Production	受入 Receipts	消費 Consumption		出荷 Shipments		在庫 Inventory	
				計 Total	内冷けん・めっき用 For cold-drawing /galvanizing	販売 Sales	その他 Others	計 Total	内生産者分 By-producers
普通鋼 Ordinary steel	熱間鋼管（含溶鍛接鋼管） Hot-steel pipes and tubes	360,684	63,122	77,670	77,670	323,775	17,207	353,649	334,078
	冷けん鋼管（含再生引抜鋼管） Cold-drawn steel pipes and tubes	23,268	36	－	－	23,659	244	10,689	10,689
	めっき鋼管 Metallic-coated steel pipes and tubes	51,643	10,121	－	…	45,509	15,084	50,264	50,264
特殊鋼 Special steel	熱間鋼管（含溶接鋼管） Hot-steel pipes and tubes	221,849	4,778	19,848	19,817	196,416	1,813	239,469	236,578
	冷けん鋼管 Cold-drawn steel pipes and tubes	15,097	1	529	…	13,885	370	9,917	9,917

（2） 普通鋼熱間鋼管製法別生産内訳

Ordinary hot steel pipes and tubes classified by production process

（単位：t、Unit: t）

品目 Commodity			生産 Production
普通鋼 Ordinary steel	熱間鋼管 Hot-steel pipes and tubes	計 Total	**360,684**
		継目無鋼管 Seamless pipes and tubes	46,573
		鍛接鋼管 Butt welded pipes and tubes	12,909
		電縫鋼管 Electric-welded pipes and tubes	238,648
		電弧溶接鋼管 Arc-welded pipes and tubes	62,554

（3） 特殊鋼鋼管生産内訳（製法別・鋼種別）及び消費内訳（鋼種別）

Production (by manufacturing method/kind of steel) and consumption of special steel pipes and tubes (by kind of steel)

（単位：t、Unit: t）

品目 Commodity			計 Total	工具鋼 Tool steel	構造用鋼 Structural steel		特殊用途鋼 Steel for special purposes				
				合金工具鋼 Alloy tool steel	機械構造用炭素鋼 Carbon steel for machine structure	構造用合金鋼 Alloy steel for structure	軸受鋼 Bearing steel	ステンレス鋼 Stainless steel	快削鋼 Free-cutting steel	高抗張力鋼 High-tensile-strength steel	その他の特殊用途鋼 Other steel for special purposes
生産内訳 Production	熱間鋼管 Special hot-steel pipes and tubes	計 Total	**221,849**	**－**	**2,707**	**55,743**	**10,137**	**32,881**	**－**	**120,321**	**60**
		継目無鋼管 Seamless pipes and tubes	**100,202**	－	2,706	54,113	10,137	21,592	－	11,638	16
		内ユージン・セジュルネ法 Ugine-Sejournet process	**5,888**	－	－	73	282	5,517	－	－	16
		電縫鋼管 Electric-welded pipes and tubes	**26,065**	－	－	1,630	－	4,726	－	19,677	32
		電弧溶接鋼管 Arc-welded pipes and tubes	**95,582**	－	1	－	－	6,563	－	89,006	12
	冷けん鋼管 Cold-drawn steel pipes and tubes		**15,097**	－	207	2,797	7,778	3,717	－	566	32
熱間鋼管冷けん用消費 Consumption of hot-steel pipes and tubes for cold-drawn			**19,817**	－	697	6,287	7,267	4,928	－	579	59

（4） 原材料（鋼管専業者分）

Raw materials （by manufacturers specializing in steel pipes and tubes）

（単位：t、Unit: t）

品目 Commodity		消費 Consumption	在庫 Inventory
合計 Grand total		**340,427**	**283,695**
普通鋼 Ordinary steel	計 Total	**282,192**	**233,344**
	管材 Rounds for tubes	24,474	17,154
	厚板 Heavy plates	19,641	6,133
	鋼帯 Steel strips	214,245	188,211
	磨帯鋼 Cold-rolled narrow strips	1,138	785
	亜鉛めっき鋼板 Galvanized sheets	22,694	21,061
特殊鋼 Special steel	計 Total	**58,235**	**50,351**
	管材 Rounds for tubes	37,633	29,953
	厚板 Heavy plates	481	67
	鋼帯 Steel strips	20,121	20,331

（5） 特殊鋼鋼管用原材料の鋼種別消費内訳（鋼管専業者分）

Consumption of raw materials for special steel pipes and tubes (by manufacturers specializing in steel pipes and tubes)

（単位：t、Unit: t）

鋼種 Kind of steel		消費 Consumption	
		厚板 Heavy plates	鋼帯 Steel stripss
計 Total		**481**	**20,121**
構造用鋼 Structural steel	機械構造用炭素鋼 Carbon steel for machine	2	－
	構造用合金鋼 Alloy steel for structure	－	1,675
特殊用途鋼 Steel for special purposes	ステンレス鋼 Stainless steel	464	11,540
	高抗張力鋼 High-tensile-strength steel	－	6,906
	その他の特殊用途鋼 Other steel for special purposes	15	－

注：管材を除く。

Note: Tube materials are excluded.

10. 磨棒鋼、線類、鋳鉄管 Cold-finished steel bars, wires, cast iron pipes and tubes

(1) 受払 Receipts and shipments （単位:t、Unit: t）

品目 Commodity			生産 Production	消費 Consumption	出荷 Shipments 販売 Sales	出荷 Shipments その他 Others	在庫 Inventory
普通鋼 Ordinary steel	冷間仕上鋼材 Cold-finished steel	磨棒鋼 Cold-finished bars	12,762	370	13,300	59	20,875
		鉄線 Steel wires	59,566	18,969	39,472	68	30,651
		冷間圧造用炭素鋼線 Carbon steel wires for cold heading and cold forging	27,819	448	26,331	1,217	7,949
		硬鋼線 Hard-drawn wires	25,725	12,837	13,010	65	8,489
		溶接棒心線 Core wires for welding rods	12,878	12,902	2	−	2,758
	めっき鋼材 Coasted steel	針金 Galvanized steel wires	8,174	294	7,836	−	14,389
		亜鉛めっき硬鋼線 Galvanized hard-drawn wires	9,090	5,418	3,490	125	4,662
特殊鋼 Special steel	冷間仕上鋼材 Cold-finished steel	磨棒鋼 Cold-finished bars	61,836	1,260	61,046	1,720	42,221
		PC鋼線 PC wires	5,700	4,601	1,145	−	780
		ピアノ線 Piano wires	3,074	−	3,307	−	2,463
		ステンレス鋼線 Stainless steel wires	7,119	110	7,048	32	5,972
		冷間圧造用炭素鋼線 Carbon steel wires for cold heading and cold forging	69,498	2,628	68,215	796	12,391
		その他の特殊鋼線 Other special steel wires	43,162	3,471	39,359	1,523	9,804
鋳鉄管 Cast iron pipes and tubes			27,549	…	24,879	315	55,428

11. 鉄鋼加工製品 Secondary steel products

(1) 受払 Receipts and shipments （単位:t、Unit: t）

品目 Commodity		生産 Production	出荷 Shipments 販売 Sales	出荷 Shipments その他 Others	在庫 Inventory
鋼索 Wire ropes		31,194	19,626	11,708	30,805
（内鋼より線）Strand wires		(24,074)	(13,342)	(11,080)	(14,092)
PC鋼より線 PC strand wires		4,503	3,769	729	5,558
金網 Wire netting	一般金網 General wire netting	3,597	3,861	27	2,013
	蛇かご Wire cylinders	1,205	1,328	−	1,062
	溶接金網 Welded wire netting	15,985	15,956	193	8,770
鉄くぎ Steel nails	鉄丸くぎ Round wire nails	500	402	−	958
	特殊くぎ Special wire nails	3,742	3,687	23	2,392
電気溶接棒 Electrical welding rods		21,635	21,800	96	11,931
ドラム缶 Steel drums		26,583	26,604	−	2,998
18リットル缶 18 ℓ cans		15,382	15,140	331	4,592
食缶 Food cans		37,650	36,076	8,343	27,664
一般缶 General cans		7,439	6,002	82	8,775

注:（ ）内は鋼より線で内数。

Note: Figures in ( ) are those of stranded steel wire and are included in the main figures.

(2) 鋳鉄管用原材料 Raw materials for cast iron pipes and tubes （単位:t、Unit: t）

品目 Commodity	受入 Receipts	発生 Generation	消費 Consumption 鋳鉄管用 For cast iron pipes and tubes	消費 Consumption その他 Others	在庫 Inventory
銑鉄 Pig iron	1,965	…	1,730	15	6,199
銑くず Pig iron scrap	2,248	2,523	3,984	364	5,814
鋼くず Steel scrap	20,334	−	22,768	218	13,154

12 原材料 Raw materials

(1) 受払 Receipts and shipments

(単位:t、Unit: t)

原材料名 Kind of raw material		受入 Receipts		生産又は発生 Production and generation	消費 Consumption		月末在庫 Inventory
		購入 Purchase	その他 Others		鉄鋼部門 Iron and steel section	その他 Others	
銑くず Pig iron scrap		42,202	3,269	33,347	64,187	6,326	239,583
鋼くず(溶解用) Melting steel scrap	計 Total	**1,918,836**	**82,091**	**897,859**	**2,946,917**	**27,067**	**3,279,976**
	炭素鋼くず Carbon steel scrap	1,831,657	64,386	773,366	2,736,262	22,960	2,860,445
	合金鋼くず Alloy steel scrap	87,179	17,705	124,493	210,655	4,107	419,531

注:鋳鉄管業者分を除く。
Note: Figures relating to cast iron pipe business proprietors are excluded.

(2) 鉄鋼部門消費内訳 Consumption of iron and steel sections

(単位:t、Unit: t)

原材料名 Kind of raw material		合計 Total	焼結用 For sintering	製銑用 For iron-making	フェロアロイ用 For ferro-alloys	製鋼用 For steel-making		
				高炉 Blast furnaces		計 Total	転炉 LD converters	電気炉 Electric furnaces
銑くず Pig iron scrap		**64,177**	–	1,079	75	**63,023**	19,075	43,948
鋼くず(溶解用) Melting steel scrap	計 Total	**2,946,446**	**7,983**	**16,273**	**882**	**2,921,308**	**723,010**	**2,198,298**
	炭素鋼くず Carbon steel scrap	**2,735,791**	7,983	16,273	882	**2,710,653**	674,967	2,035,686
	合金鋼くず Alloy steel scrap	**210,655**	–	–	–	**210,655**	48,043	162,612

注:鋳鉄管業者分を除く。
Note: Figures relating to cast iron pipe business proprietors are excluded.

（24年2月分）

13. 労務 Labor

（単位：人、Unit: persons）

区分 Classification	月末従事者数 Number of persons engaged at the end of month	
	2012年1月	2012年2月
合 計 Total	**159,185**	**159,195**
鉄鋼部門 Iron and steel sections	99,720	99,679
鉄鋼加工製品部門 Iron and steel products sections	13,228	13,365
その他の部門 Other sections	46,237	46,151

（24年2月分）

14. 設備 Equipment

（能力：t/年、Capacity: t/Year）

区分			2012年1月	2012年2月
製 銑 Iron manufacturing	計 Total	能力 Capacity	**(5,228,019)** **91,782,633**	**(5,228,019)** **91,782,633**
	高炉 Blast furnaces	基数 Number	28	28
		能力 Capacity	90,656,133	90,656,133
	その他の炉 Other furnaces	基数 Number	3	3
		能力 Capacity	1,126,500	1,126,500
製 鋼 Steel manufacturing	計 Total	能力 Capacity	**(3,904,379)** **132,579,697**	**(3,904,379)** **132,579,697**
	転炉 LD converters	基数 Number	64	64
		能力 Capacity	89,511,522	89,511,522
	電気炉 Electric furnaces	基数 Number	348	348
		能力 Capacity	43,068,175	43,068,175
連 続 鋳 造 機 Continuous casting machinery		基数 Number	134	134
		能力 Capacity	123,516,900	123,516,900
熱間圧延鋼材用圧延機 Hot rolling mill		基数 Number	167	167
		能力 Capacity	150,433,800	150,433,800
冷延広幅帯鋼圧延機 Cold strip mill		基数 Number	60	60
		能力 Capacity	34,752,000	34,752,000

注：1.平成15年1月より設備能力算定式及び係数を変更した。
2.本設備の基数及び能力には休止中のものを含む。ただし、将来廃棄を予定して休止中のもの並びに休止中のもので再使用するには更新に近い大改造を必要とするものは除く。
3.製銑設備及び製鋼設備の「計」欄の（ ）内の数値は休止中の設備能力で内数。

Notes: 1. The formula for calculating plant capacity and the coefficient were changed in Jan. 2003.
2. The number of units and the capacities of facilities include those of facilities out of action. However, facilities out of action in expectation of future winding-up of business and facilities out of operation and requiring major reconstruction bordering on renewal for reuse are excluded.
3. Figures in brackets in the columns of "total" of pig-iron-producing and steel-producing facilities are capacities of facilities out of operation and are included in the main figures.

＜非鉄金属編＞　＜ Non-ferrous metals ＞

1.非 鉄 金 属 Non-ferrous metals

（24年2月分）

（1）製　品 Products

品目 Commodity	単位 Unit	生産 Production	受入 Receipts	消費 Consumption	出荷 Shipments 販売 Sales 数量 Quantity	出荷 Shipments 販売 Sales 金額（百万円） Value (million yen)	出荷 Shipments その他 Others	月末在庫 Inventory
電気金 Electrolytic gold	g	9,104,506	…	－	10,079,804	42,372	－	5,977,845
電気銀 Electrolytic silver	kg	149,324	…	338	175,467	15,247	－	100,535
粗銅 Blister copper	t	126,249	…	110,348	3,467	2,574	12,434	－
電気銅 Electrolytic copper	〃	107,081	15,152	18,076	116,774	81,069	1,793	55,974
銅ケーク Copper cake	〃	19,177	－	5,114	14,060	9,984	－	6,107
銅ビレット Copper billets	〃	5,219	－	1,283	4,039	2,823	－	1,975
粗鉛（副産粗鉛含む） Lead bullion (including crude lead sub-product)	〃	21,367	…	17,990	3,540	764	－	1,726
電気鉛 Electrolytic lead	〃	19,048	－	434	17,774	4,385	－	9,677
亜鉛計 Zinc total	〃	48,453	－	－	53,716	8,105	－	38,288
電気亜鉛（精留亜鉛を含む） Electrolytic zinc (including reflux refined zinc)	〃	36,625	－	－	43,083	6,030	－	23,369
蒸留亜鉛 Distilled zinc	〃	11,828	－	－	10,633	2,075	－	14,919

（2）原材料消費・在庫 Raw materials : Consumption/Inventory

①粗銅用 Blister copper

区分	鉱量（乾量） Gross dry tons (t)	含有金属量 Metal content 金 Gold (g)	含有金属量 Metal content 銀 Silver (kg)	含有金属量 Metal content 銅 Copper (t)	Classification
消費	409,257	6,579,969	78,214	125,327	Consumption
銅鉱	329,816	3,644,267	26,751	89,495	Copper ores
粗銅	1,953	49,789	903	1,924	Blister copper
スクラップ	14,964	652,788	13,792	9,207	Scrap
その他	62,524	2,233,125	36,768	24,701	Others
月末在庫	307,298	5,843,737	99,339	95,983	Inventory
銅鉱	211,802	2,333,842	25,035	61,020	Copper ores
粗銅	1,409	17,717	193	1,368	Blister copper
スクラップ	39,461	2,077,114	54,682	18,703	Scrap
その他	54,626	1,415,064	19,429	14,892	Others

②電気銅用 Electrolytic copper

区分	鉱量(乾量) Gross dry tons (t)	含有金属量 Metal content 金 Gold (g)	銀 Silver (kg)	銅 Copper (t)	Classification
消費	135,673	6,767,696	72,638	134,743	Consumption
＊国内粗銅	135,631	6,466,396	70,419	134,727	Blister copper, domestic
金銀殿物等	30	301,300	2,219	6	Cement gold and silver
その他	12	−	−	10	Others
月末在庫	43,787	3,157,746	33,799	42,008	Inventory
＊国内粗銅	41,403	2,636,246	25,769	41,125	Blister copper, domestic
金銀殿物等	2,379	521,500	8,030	879	Cement gold and silver
その他	5	−	−	4	Others

注：国内粗銅には①表に記載してある海外粗銅を再精製し、生産された粗銅を含む。
Note：" Blister copper, domestic" marked with "＊", includes the blister copper obtained by re-smelting the imported blister copper mentioned in ① table.

③粗鉛用 Lead

区分 Classification	鉱量(乾量) Gross dry tons (t)	含有金属量 Metal content 金 Gold (g)	銀 Silver (kg)	銅 Copper (t)	鉛 Lead (t)
消費 Consumption	27,241	101,578	32,983	53	17,743
鉛鉱 Lead ores	11,222	4,426	27,692	39	7,909
スクラップ Scrap	11,786	39,052	1,864	9	7,448
その他 Others	4,233	58,100	3,427	5	2,386
月末在庫 Inventory	52,724	113,030	51,584	161	27,198
鉛鉱 Lead bullion	32,067	8,709	44,926	70	19,825
スクラップ Scrap	13,140	41,749	2,573	84	4,853
その他 Others	7,517	62,572	4,085	7	2,520

注：ISP製錬による原料を含み、副産粗鉛の原料は含まない。
Note：Includes materials obtained by ISP smelting, and does not include materials for lead bullion obtained as by-products.

④電気鉛用 Electrolytic lead

区分 Classification	鉱量(乾量) Gross dry tons (t)	含有金属量 Metal content 金 Gold (g)	銀 Silver (kg)	銅 Copper (t)	鉛 Lead (t)
消費 Consumption	19,151	141,457	53,661	24	18,710
粗鉛 Lead bullion	17,182	91,808	41,164	24	16,760
その他 Others	1,969	49,649	12,497	−	1,950
月末在庫 Inventory	1,949	4,388	5,248	4	1,912
粗鉛 Lead bullion	1,355	3,890	4,026	4	1,323
その他 Others	594	498	1,222	−	589

⑤電気亜鉛用 Electrolytic zinc

区分 Classification	鉱量(乾量) Gross dry tons (t)	含有金属量 Metal content 金 Gold (g)	銀 Silver (kg)	銅 Copper (t)	鉛 Lead (t)	亜鉛 Zinc (t)
消費 Consumption	61,646	11,257	17,330	197	956	33,022
亜鉛鉱 Zinc ores	55,916	11,257	17,330	197	956	29,270
スクラップ Scrap	–	–	–	–	–	–
その他 Others	5,730	–	–	–	–	3,752
月末在庫 Inventory	44,284	6,177	17,493	230	994	23,460
亜鉛鉱 Zinc ores	44,284	6,177	17,493	230	994	23,460
スクラップ Scrap	–	–	–	–	–	–
その他 Others	–	–	–	–	–	–

⑥蒸留亜鉛・精留亜鉛用 Distilled zinc/Reflux refined zinc

区分 Classification	鉱量(乾量) Gross dry tons (t)	含有金属量 Metal content 金 Gold (g)	銀 Silver (kg)	銅 Copper (t)	鉛 Lead (t)	亜鉛 Zinc (t)
消費 Consumption	32,308	13,350	6,089	252	786	15,208
亜鉛鉱 Zinc ores	18,858	12,083	3,799	149	578	8,913
スクラップ Scrap	291	–	86	–	41	31
その他 Others	13,159	1,267	2,204	103	167	6,264
月末在庫 Inventory	38,006	49,416	12,114	182	275	19,392
亜鉛鉱 Zinc ores	25,368	46,585	8,280	108	139	15,260
スクラップ Scrap	–	–	–	–	–	–
その他 Others	12,638	2,831	3,834	74	136	4,132

注：蒸留亜鉛の原料にはISP製錬による原料を含む。
Note: Distilled zinc includes that obtained by ISP smelting.

(3)労務 Labor

（単位：人、Unit: persons）

区分 Classification	非鉄金属部門 Non-ferrous metal sections 金・銀 Gold/Silver	銅 Copper	鉛 Lead	亜鉛 Zinc	事業所 Total for the establishment
月末従事者数 Number of persons engaged at the end of month	251	1,265	401	667	5,444

注：鉱種別の分類は主体鉱種による。
Note: Classification of ores is based on the dominant ore body.

(4)生産能力・稼働率 Production capacity/Operating ratio

（単位：t/月、%、 Units: t/月、%）

区分 Classification	電気金 Electrolytic gold (kg/M)	電気銀 Electrolytic silver (kg/M)	粗銅 Blister copper	電気銅 Electrolytic copper	粗鉛 Lead bullion
能力 Capacity	16,300	233,000	166,300	149,283	28,450
稼働率 Operating ratio	55.9	64.1	75.9	71.7	75.1

区分 Classification	電気鉛 Electrolytic lead	亜鉛 Zinc total
能力 Capacity	23,150	62,760
稼働率 Operating ratio	82.3	77.2

注：亜鉛の能力には精留亜鉛の能力を含む。

2.アルミニウム Aluminum

(24年2月分)

（1）製品 Products

(単 位:t、Unit: t)

品目 Commodity	生産 Production	受入 Receipts	消費 Consumption	出荷 Shipments 販売 Sales 数量 Quantity	金額(百万円) Value (million yen)	その他 Others	月末在庫 Inventory
精製アルミニウム地金 High-grade aluminum metal	2,503	−	1,210	1,255	479	53	2,742
アルミニウム合金地金計 Total of aluminum alloy ingots	**26,958**	**51**	**…**	**26,058**	**5,829**	**433**	**9,951**
鋳物用・ダイカスト用 For castings/die castings	7,569	51	…	8,099	2,094	27	4,919
その他用 For others	19,389	−	…	17,959	3,735	406	5,032
アルミニウム二次地金計 Total of secondary aluminum ingots	**11,070**	**978**	**…**	**10,779**	**1,947**	**1,188**	**2,625**
脱酸用 For ingots for deoxidizing	5,745	978	…	5,857	1,106	696	1,791
その他用 For others	5,325	−	…	4,922	841	492	834
アルミニウム二次合金地金計 Total of secondary aluminum alloy ingots	**80,186**	**3,040**	**…**	**79,352**	**16,453**	**2,762**	**33,794**
鋳物用・ダイカスト用 For castings/die castings	73,396	2,057	…	74,565	15,553	1,525	31,380
その他用 For others	6,790	983	…	4,787	901	1,237	2,414
アルミニウム粉 Aluminum powder	913	−	−	907	1,132	−	1,696

（2）原材料 Raw materials

(単 位:t、Unit: t)

品目	消費 Consumption	月末在庫 Inventory	Commodity
アルミニウム地金	28,976	9,663	Total of aluminum metal
アルミニウム二次地金	23,143	23,665	Secondary aluminum alloy ingots
アルミニウムのくず	75,664	46,528	Aluminum scrap and secondary alumium-base alloy scrap
アルミニウム滓（ドロス・灰）	9,600	2,160	Aluminum dross
銅及び銅の故又はくず	820	1,121	Copper and copper scrap

（3）労務 Labor

(単位:人、Unit: persons)

区分 Classification	月末従事者数 Number of persons engaged at the end of month
アルミニウム部門 Aluminum sections	3,194
事業所 Total for the establishment	5,603

３．伸銅製品 Elongated copper products

（24年2月分）

（１）　製品　Products

（単位:t、Unit: t）

品目 Commodity	生産 Production	受入 Receipts	消費 Consumption	出荷 Shipments 販売 Sales 数量 Quantity	金額(百万円) Value (million yen)	その他 Others	月末在庫 Inventory
合計 Total	**64,110**	**414**	**1,257**	**63,704**	**52,014**	**346**	**34,800**
銅製品計 Total of copper products	**32,633**	**118**	**－**	**32,888**	**30,558**	**259**	**12,878**
板 Plates and sheets	1,191	9	－	1,264	1,055	－	670
条 Strips	18,264	4	－	18,414	17,238	259	8,066
管 Pipes and tubes	10,205	99	－	10,280	9,476	－	2,850
棒・線 Rods and bars/wires	2,973	6	－	2,930	2,789	－	1,292
黄銅製品計 Total of brass products	**27,754**	**268**	**1,162**	**26,987**	**16,627**	**87**	**17,436**
板 Plates and sheets	696	2	16	719	558	－	525
条 Strips	8,591	14	43	8,637	6,058	20	4,360
管 Pipes and tubes	932	1	－	870	831	－	196
棒 Rods and bars	15,452	251	775	14,917	7,836	65	8,915
線 Wires	2,083	－	328	1,844	1,345	2	3,440
その他の伸銅製品計 Total of other non-ferrous metal products	**3,723**	**28**	**95**	**3,829**	**4,828**	**－**	**4,486**
板・条 Plates and sheets/strips	3,030	26	12	3,235	4,233	－	4,129
棒・線 Rods and bars/wires	693	2	83	594	596	－	357

（２） 原材料 Raw materials

品目 Commodity	単位 Unit	生産（発生） Production (by-production)	消費 Consumption	月末在庫 Inventory
電気銅 Electrolytic copper	t	…	26,774	5,000
銅の故又はくず Copper scrap	t	12,903	15,339	6,620
銅合金の故又はくず Copper base alloy scrap	t	13,426	27,144	8,466
亜鉛 Zinc	t	…	3,600	941
再生亜鉛 Re-melted zinc	t	132	539	213

（３） 労務 Labor

（単位：人、 Unit： persons）

区分	月末従事者数 Number of persons engaged at the end of month	Classification
伸銅部門	7,487	Elongated copper sections
事業所	18,221	Total for the establishmer

（４） 生産能力・稼働率 Production capacity / Operating ratio

区分	単位 Unit	伸銅品 Elongated copper product	Classification
生産能力	t/月 (t/M)	95,935	Production capacity
稼働率	%	66.8	Operating ratio

4. アルミニウム圧延製品 Aluminum mill products

(24年2月分)

(1) 製品 Products (単位:t、Unit: t)

品目 Commodity	生産 Production	受入 Receipt	消費 Consumption	出荷 Shipments 販売 Sales 数量 Quantity	金額(百万円) Value(million yen)	その他 Others	月末在庫 Inventory
合計(はくを除く) Total (excluding foils)	**164,123**	**3,249**	**41,284**	**127,114**	**55,629**	**2,246**	**50,894**
板製品 Flat rolled products	**92,558**	**520**	**2,280**	**93,015**	**35,437**	**459**	**39,226**
板 Plates and sheets	11,918	140	−	12,431	5,573	65	3,373
円板 Circles	1,482	−	18	1,455	828	13	687
条 Strips	79,158	380	2,262	79,129	29,036	381	35,166
押出製品 Extruded products	**71,565**	**2,729**	**39,004**	**34,099**	**20,192**	**1,787**	**11,668**
管 Pipes and tubes	4,156	−	28	4,096	2,877	123	994
棒・線 Rods and bars/wires	3,837	938	9	4,857	2,041	137	2,768
形材 Shapes and profiles	63,572	1,791	38,967	25,146	15,274	1,527	7,906
はく Foils	**7,361**	**389**	**−**	**7,332**	**7,568**	**498**	**5,425**

(2) 原材料 Raw materials (単位:t、Unit: t)

品目	生産(発生) Production (by-production)	消費 Consumption	月末在庫 Inventory	Commodity
アルミニウム地金	28,493	117,359	67,765	Aluminum ingots
アルミニウム合金地金	176,406	215,226	81,448	Aluminum alloy ingots
アルミニウム二次地金	703	15,195	8,849	Secondary aluminum ingots
アルミニウムくず	116,300	127,315	40,226	Aluminum scrap

(3) 労務 Labor (単位:人、Unit: persons)

区分	月末従事者数 Number of persons engaged at the end of month	Classification
アルミニウム圧延部門	13,183	Aluminum mill sections
事業所	28,164	Total for the establishment

(4) 生産能力・稼働率 Production capacity/Operating ratio

区分	能力(t/月) Capacity (t/month)	稼働率(%) Operating ratio (%)	Classification
アルミニウム圧延製品(はくを除く)	**211,857**	**77.5**	**Aluminum mill products (excluding foils)**
板、円板、条	124,920	74.1	Plates and sheets, circles, strips
管、棒・線、形材	86,937	82.3	Pipes and tubes, rods and bars/wires, shapes and profiles
アルミニウムはく	**12,905**	**57.0**	**Aluminum foils**

５．電線・ケーブル、光ファイバ製品

(24年2月分)

Electric wires/cables, and Optical fiber products

(1)-1 製　品 Products

品目 Commodity	単位 Unit	生産 Production	受入 Receipts	出荷 Shipments 販売 Sale 数量 Quantity	金額(百万円) Value (million yen)	その他 Others	月末在庫 Inventory
銅裸線（電線メーカー向け心線） Bare copper wires (for electric wire manufactures)	導体t metal core tons	**40,634**	**2,357**	**36,782**	**20,228**	**5,359**	**6,198**
銅線（完成品）合計 Copper wires (complete) total	〃	**56,781**	**25,036**	**61,452**	**113,015**	**18,698**	**46,822**
裸線（ユーザー向け） Bare copper wires (for users)	〃	4,024	657	4,027	3,593	596	1,212
絶縁電線計 Insulated wires total	〃	**52,757**	**24,379**	**57,425**	**109,422**	**18,102**	**45,610**
巻線 Winding wires	〃	11,608	8,768	11,868	11,877	9,054	10,629
機器用電線 Appliance wires	〃	3,636	255	3,589	12,260	202	3,749
輸送機器用電線 Wires and cables for transportation	〃	6,717	5,942	6,709	42,984	4,074	2,311
通信用電線・ケーブル Telecommunication wires/cables	〃	2,190	431	2,202	4,481	356	5,593
電力用電線・ケーブル Power wires/cables	〃	15,943	6,992	20,253	20,253	2,998	11,791
その他の絶縁電線 Miscellaneous insulated wires and cables	〃	12,663	1,991	12,804	17,567	1,418	11,537
アルミニウム線 Aluminum wires	〃	**4,254**	**655**	**3,630**	**2,432**	**1,267**	**1,029**
光ファイバ製品 Optical fiber products	kmｺｱ km core	**4,049,829**	**14,483**	**3,985,228**	**8,650**	**51,843**	**771,409**
通信用ケーブル計 Total of telecommunication cables	〃	**1,206,057**	**14,483**	**1,114,416**	…	**48,737**	**525,978**
光ﾌｧｲﾊﾞｹｰﾌﾞﾙ(通信複合ｹｰﾌﾞﾙを含む) Optical fiber cables (including telecommunication	〃	1,185,744	14,483	1,093,545	…	48,335	504,950
その他の光ケーブル Other optical fiber products	〃	20,313	－	20,871	…	402	21,028
光ファイバ心線(ユーザー向け) Optical fiber core wires (for users)	〃	**2,843,772**	**－**	**2,870,812**	…	**3,106**	**245,431**

（１）－２ 光ファイバ製品販売先内訳　Sales breakdown by industrial sector of Optical fiber products

品目 Commodity	単位 Unit	合計 Total	通信･電力業 Telecommunications /electric power companies	建設・設備施工業 Construction/ facility installation industries	電気機械工業 Electrical machinery	輸送機械工業 Transport equipment	その他 Others
光ファイバ製品 Optical fiber products	kmｺｱ km core	**3,985,228**	**922,655**	**20,746**	**50,049**	**633**	**2,991,145**
通信用ケーブル計 Total of telecommunication cables	〃	**1,114,416**	**919,848**	**18,792**	**21,170**	**633**	**153,973**
光ﾌｧｲﾊﾞｹｰﾌﾞﾙ(通信複合ｹｰﾌﾞﾙを含む) Optical fiber cables (including telecommunication	〃	**1,093,545**	905,632	18,754	17,133	631	151,395
その他の光ケーブル Other optical fiber products	〃	**20,871**	14,216	38	4,037	2	2,578
光ファイバ心線(ユーザー向け) Optical fiber core wires (for users)	〃	**2,870,812**	**2,807**	**1,954**	**28,879**	**－**	**2,837,172**

（２） 電線・ケーブル原材料 Raw materials of Electric wires/cables （単位:t、Unit:t)

品目 Commodity	生産（発生） Production (by-production)	消費 Consumption	月末在庫 Inventory
電気銅 Electrolytic copper	…	44,788	6,771
さお銅 Copper wire bars	202	223	77
銅荒引線 Copper wire rods	50,815	70,134	13,673
銅の故又はくず Copper scrap	6,505	13,825	6,833

（３） 労務 Labor （単位：人、 Unit：persons)

区分	月末従事者数 Number of persons engaged at the end of month	Classification
電線・ケーブル部門	17,551	Electric wires/cables sections
光ファイバ部門	3,236	Optical fiber sections
事業所	33,647	Total for the establishment

（４） 生産能力・稼働率 Production capacity/Operating ratio

区分 Classification	単位 Unit	生産能力 Production capacity	稼働率(%) Operating ratio(%)
銅裸線 Bare copper wires	導体ｔ/月 metal core tons/M	70,583	63.3
銅絶縁電線 Copper insulated wires	〃	85,267	61.9
アルミニウム線 Aluminum wires	〃	14,183	30.0
通信用ケーブル光ファイバ製品 Optical fiber products for telecommunication cables	kmｺｱ/月 km core/M	1,635,782	73.7

６．非鉄金属製品（高純度多結晶シリコン、シリコンウエハ、はんだ、銅合金塊）　(24年2月分)

Non-ferrous metal products (High-purity polycrystal silicon, silicon wafers, solders and copper alloy ingots)

（１） 製品 Products

品目 Commodity	単位 Unit	生産 Production	受入 Receipts	消費 Consumption	出荷 Shipments 販売 Sales 数量 Quantity	出荷 Shipments 販売 Sales 金額（百万円） Value (million yen)	出荷 Shipments その他 Others	月末在庫 Inventory
高純度多結晶シリコン High－purity polycrystal silicon	**kg**	**1,102,761**	**－**	**24,955**	**1,123,334**	**7,265**	**－**	**3,110,121**
シリコンウエハ計 Silicon wafers	**㎡**	**185,794**	**123,357**	**－**	**225,109**	**30,018**	**106,019**	**139,223**
〃	(10^3sq. in.)	(288,099)	(191,283)	(－)	(349,061)	…	(164,396)	(215,879)
５インチ（１２５ｍｍ）以下 ＜５in.	㎡	4,923	6,513	－	7,696	…	3,730	7,556
〃	(10^3sq. in.)	(7,633)	(10,099)	(－)	(11,932)	…	(5,783)	(11,715)
６インチ（１５０ｍｍ） ６in.	㎡	14,163	14,064	－	18,748	…	9,392	9,842
〃	(10^3sq. in.)	(21,963)	(21,809)	(－)	(29,071)	…	(14,564)	(15,261)
８インチ（２００ｍｍ） ８in.	㎡	40,739	26,109	－	46,600	…	21,299	33,927
〃	(10^3sq. in.)	(63,170)	(40,487)	(－)	(72,261)	…	(33,027)	(52,608)
１２インチ（３００ｍｍ）以上 12in. ＜	㎡	125,969	76,671	－	152,065	…	71,598	87,898
〃	(10^3sq. in.)	(195,333)	(118,888)	(－)	(235,797)	…	(111,022)	(136,295)
はんだ Solders	**t**	**1,363**	**7**	**1**	**1,381**	**4,347**	**－**	**2,337**
銅合金塊 Copper alloy ingots	**t**	**7,025**	**76**	**83**	**6,564**	**4,155**	**129**	**3,131**

注：（ ）内は、「sq. in. 」単位の数値である。「sq. in. 」とはスクエアインチを表し、「sq. in. 」単位の数値に換算係数を乗じたものが「㎡」単位の数値である。

Note: Figures in "sq. in."(square inches) are shown in parentheses. Figures in "㎡" are obtained by multiplying the figures in square meter by conversion factors.

（２） 原材料 Raw materials

品目 Commodity	単位 Unit	生産（発生） Production (by-production)	消費 Consumption	月末在庫 Inventory
鉛 Lead	t	…	126	240
再生鉛 Re-melted lead	t	3	20	24
鉛の故又はくず Lead scrap	t	16	38	52

（３） 労務 Labor　（単位：人、 Unit: persons）

区分 Classification	月末従事者数 Number of persons engaged at the end of month
高純度多結晶シリコン、シリコンウエハ、はんだ、銅合金塊部門 High-purity polycrystal silicon,silicon wafers, solders, and copper alloy ingots sections	9,877
事業所 Total for the establishment	29,057

7. 軽金属板製品 Light metal plate products

（24年2月分）

（1）製品 Products

（単位:t、Unit:t）

品目 Commodity	生産 Production	受入 Receipts	出荷 Shipments 販売 Sales 数量 Quantity	出荷 Shipments 販売 Sales 金額（百万円） Value (million yen)	出荷 Shipments その他 Others	月末在庫 Inventory
合計 Total	**27,274**	**2,624**	**23,115**	**26,452**	**4,882**	**33,813**
日用品 Daily necessities	**140**	**35**	**103**	**260**	**3**	**344**
産業用品計 For industry	**27,135**	**2,589**	**23,013**	**26,192**	**4,879**	**33,469**
電気器具用品 Parts for electric equipment	209	－	202	254	－	120
船舶・車両用品 Parts for ships/vehicles	589	－	539	1,492	－	235
飲料用缶計 Cans for beverages	**25,542**	**2,519**	**21,485**	**21,888**	**4,771**	**32,938**
缶体 Can bodies	18,441	1,024	15,826	15,246	1,988	18,268
缶ふた Can lids	7,100	1,495	5,659	6,642	2,783	14,669
その他の産業用品 Others	795	70	786	2,558	108	176
＊産業用アルミニウム製品 ＊Industrial aluminum	1,593	70	1,527	4,304	108	531

注：＊産業用アルミニウム製品は、電気器具用品、船舶・車両用品、その他産業用品の計である。

（2） 労務 Labor

（単位:人、Unit: persons）

区分	月末従事者数 Number of parsons engaged at the end of month	Classification
軽金属板製品部門	5,290	Light metal plate products sections
事業所	10,035	Total for the establishment

（3） 生産能力 Production capacity

区分	単位 Unit	飲料用缶 Cans for beverages 缶体 Can bodies	飲料用缶 Cans for beverages 缶ふた Can lids	Classification
能力	t/月 t/month	26,808	10,740	capacity

〈金属製品編〉
Fabricated metals

(24年2月分)

1. 鉄構物及び架線金物
Steel structures and transmission line hardware

(1)製品 Products

品目 Commodity	生産 Production 重量・数量 weight/Quantity (t),(10^3n)	金額(百万円) Value (million yen)
鉄構物	**124,390 (t)**	**34,920**
Steel structures		
鉄骨	84,141(〃)	14,466
Structural steel frames		
軽量鉄骨	12,272(〃)	3,257
Light structural steel frames		
橋りょう(陸橋・水路橋・海洋橋等)	18,768(〃)	12,951
Steel bridges (highway bridges/aqueduct bridges/other steel briges)		
鉄塔(送配電用・通信用・照明用・広告用等)	5,216(〃)	1,676
Steel towers (transmission/radio/lighting/advertising, etc)		
水門(水門巻上機を含む)	1,540(〃)	1,987
Water gates (including water gate winches)		
鋼管(ベンディングロールで成型したものに限る)	2,453(〃)	583
Steel pipes (only those formed by bending rollers)		
架線金物	**14,344(千個)**	**4,071**
Transmission line hardware	**(10^3n)**	
送変電用	602(〃)	373
For transmission lines and substations		
配電用	5,908(〃)	2,187
For distribution lines		
通信線路用・電車線用	7,834(〃)	1,511
For communications/electric railways		

(2)労務 Labor

単位:人、Unit:Persons

区 分 Classification	月末従事者数 Number of persons engaged at the end of month
鉄構物及び架線金物部門 Steel structures and transmission line hardware sections	16,427
事業所 Total for the establishment	35,587

2. ばね

(24年2月分)

Springs

(1)製品 Products

品目 Commodity	生産 Production 重量(t) Weight (t)	生産 Production 金額(百万円) Value (million yen)	受入 Receipts 重量(t) Weight (t)	出荷 Shipments 販売 Sales 重量(t) Weight (t)	出荷 Shipments 販売 Sales 金額(百万円) Value (million yen)	出荷 Shipments その他 Others 重量(t) Weight (t)	月末在庫 Inventory 重量(t) Weight (t)
ばね Springs	**39,934**	**28,686**	**2,849**	**42,103**	**30,439**	**317**	**23,054**
かさね板ばね Leaf springs	7,308	2,427	1,487	8,561	2,675	13	8,721
つるまきばね Coil springs	9,740	2,681	53	9,740	2,694	105	3,503
ねじり棒ばね Torsion bar springs	6,234	2,421	5	6,264	2,510	10	4,648
線ばね Wire springs	**8,334**	**9,441**	**405**	**8,697**	**10,153**	**23**	**3,280**
自動車用（シート用ばねを除く） Wire springs for automobiles (excluding seat springs)	5,177	5,543	228	5,343	5,812	22	2,662
その他の線ばね（機械用・シート用ばねを含む） Other wire springs (Including for machinery / seat springs)	3,157	3,898	178	3,355	4,342	1	618
うす板ばね Flat springs	7,391	11,274	563	7,601	11,896	166	2,493
ばね座金 Washer springs	926	443	336	1,240	511	−	409

(2)労務 Labor

単位：人、Unit：Persons

区分 Classification	月末従事者数 Number of persons engaged at the end of month
ばね部門 Springs sections	11,703
事業所 Total for the establishment	17,428

3. 弁及び管継手

(24年2月分)

Valves and pipe fittings

(1)製品 Products

品目 Commodity	生産 Production 数量(千個) Quantity (10^3n)	重量(t) Weight (t)	金額(百万円) Value (million yen)
バルブ及びコック Valves and cocks	**8,583**	**14,027**	**35,482**
一般用バルブ及びコック General valves and cocks	**2,012**	**7,029**	**15,029**
ステンレス鋼製(自動調整弁・高温高圧弁を除く) Made of stainless steel (excluding control valves/high-temperature, high-pressure valves)	353	664	5,480
鋳鋼・鍛鋼製 (〃) Made of cast steel/forged steel (excluding control valves/high-temperature, high-pressure valves)	38	629	1,625
鋳鉄製(自動調整弁を除く) Made of cast iron (excluding control valves)	328	4,965	5,705
青銅・黄銅製(〃) Made of bronze/brass (excluding control valves)	1,293	771	2,219
高温高圧弁(自動調整弁を除き圧力6.5MPa以上で温度350℃以上のものに限る) High-temperature, high-pressure valves	2	119	553
自動調整弁 Control valves	**2,707**	**4,598**	**10,892**
自力式 Self-contained control valves	**1,101**	**2,036**	**3,644**
安全弁・スチームトラップ Safety valves/steam traps	200	447	1,690
その他の自力式 Other self-contained control valves	901	1,589	1,953
他力式 Power drive control valves	**1,606**	**2,562**	**7,248**
電磁弁 Solenoid operated valves	1,049	1,318	3,276
その他の他力式 Other power drive control valves	557	1,244	3,971
給排水栓類 Plumbing fixtures	**3,862**	**2,281**	**9,008**
給水栓(便器洗浄弁・ボールタップ・排水用トラップを含む) Faucets (including flush valves/ball taps/traps)	2,452	1,572	7,455
止水栓・分水栓 Stop cocks/snap cocks	1,410	709	1,553
管継手(フランジ形を含む) Pipe fittings (including flange type)	**23,604**	**9,590**	**8,118**
可鍛鋳鉄製 Made of malleable iron castings	11,872	3,202	2,175
鋼管製 Made of steel pipes and tubes	8,228	5,597	4,360
非鉄金属製 Made of non-ferrous metals	3,504	791	1,584

(2)労務 Labor

単位:人、Unit:Persons

区分 Classification	月末従事者数 Number of persons engaged at the end of month
弁及び管継手部門 Valves and pipe fittings sections	14,925
事業所 Total for the establishment	29,082

4. 空気動工具、作業工具、のこ刃及び機械刃物

(24年2月分)

Pneumatic tools, machinist hand tools, saw blades and knives for machines

(1)製品 Products

品目 Commodity	生産 Production 数量・重量 Quantity/Weight (10^3n),(n),(t)	生産 Production 金額(百万円) Value (million yen)	販売 Sales 数量・重量 Quantity/Weight (10^3n),(n),(t)	販売 Sales 金額(百万円) Value (million yen)	月末在庫 Inventory 数量・重量 Quantity/Weight (10^3n),(n),(t)
空気動工具 Pneumatic tools	**116,098(台)** (n)	**2,599**	**106,897(台)** (n)	**2,793**	**170,603(台)** (n)
作業工具 Machinist hand tools	**9,090(千個)** (10^3n)	**3,571**	**9,561(千個)** (10^3n)	**3,670**	**10,009(千個)** (10^3n)
レンチ・スパナ Wrenches spanners	3,609 (〃)	1,123	3,786 (〃)	1,151	6,723 (〃)
プライヤ・ペンチ(ニッパー等を含む) Pliers cutting pliers (including cutting nippers)	679 (〃)	385	677 (〃)	421	654 (〃)
ドライバ(硬鋼線使用のものに限る) Screwdrivers (only those used hard drawn steel wires)	3,954 (〃)	321	4,119 (〃)	361	974 (〃)
その他の作業工具(注を参照) Other machinist hand tools	847 (〃)	1,742	978 (〃)	1,738	1,658 (〃)
のこ刃 Saw blades	**165(t)**	**633**	**160(t)**	**654**	**69(t)**
機械刃物 Knives for industry (machines)	**812(〃)**	**1,652**	**722(〃)**	**1,838**	**728(〃)**
鋼板せん断用刃物(シャーブレード) Shear blades	56(〃)	126	54(〃)	122	68(〃)
合板機械用・木工機械用刃物 Knives for veneer machinery/for wood-working machinery	321(〃)	629	281(〃)	574	274(〃)
その他の機械刃物 Other knives for industry (machines)	435(〃)	897	387(〃)	1,142	386(〃)

注. その他の作業工具には、金床、ﾊﾟｲﾌﾟねじ切器、ﾎﾞﾙﾄｸﾘｯﾊﾟ、ﾊﾟｲﾌﾟｶｯﾀ、ﾗﾁｪｯﾄﾎﾞｰﾙ、手動研磨機、手廻しﾀｯﾌﾟﾎﾙﾀﾞ、携帯電気ﾄﾞﾘﾙ用ﾁｬｯｸ、ﾄｰﾁﾗﾝﾌﾟ、ﾊﾝﾄﾞﾄﾞﾘﾙ、ﾊﾝﾄﾞ溶接切断機、万力等が含まれる。

Note: Other machinist hand tools include anvils, die stocks (for pipe threading), bolt clippers, pipe cutters,ratchet bores (hand bores), hand grinders, hand tap holders, chucks for portable electric drill, blow torch, hand drills, vices, etc.

(2)労務 Labor

単位:人、Unit:Persons

区分 Classification	月末従事者数 Number of persons engaged at the end of month
空気動工具、作業工具、のこ刃及び機械刃物部門 Pneumatic tools, machinist hand tools, saw blades and knives for machines	5,857
事業所 Total for the establishment	13,521

5. ガス機器、石油機器及び太陽熱温水器

(24年2月分)

Gas and oil equipment for cooking, boiling and heating, and solar water heaters

(1)製品　Products

品目 Commodity	生産 Production 数量(台) Quantity (n)	生産 Production 金額(百万円) Value (million yen)	受入 Receipts 数量(台) Quantity (n)	出荷 Shipments 販売 Sales 数量(台) Quantity (n)	出荷 Shipments 販売 Sales 金額(百万円) Value (million yen)	出荷 Shipments その他 Others 数量(台) Quantity (n)	月末在庫 Inventory 数量(台) Quantity (n)
ガス機器	**761,275**	**34,911**	**162,353**	**743,649**	**30,332**	**167,627**	**613,329**
Gas appliances							
ガスこんろ(液化石油ガスこんろ、普通鋳物製七輪を除く)	365,993	8,093	65,519	318,307	7,743	79,373	400,873
Gas cooking appliances							
ガス湯沸器	**202,153**	**7,218**	**76,725**	**231,222**	**7,175**	**67,278**	**111,164**
Gas-fired water heaters							
瞬間形(元止式(給湯配管の出来ないもの))	46,066	548	30,225	50,281	745	30,164	18,404
Instantaneous type (main stop system)							
瞬間形(先止式(給湯配管の出来るもの))・貯湯形(注1)	156,087	6,670	46,500	180,941	6,430	37,114	92,760
Instantaneous type (end stop system)/storage type							
ガス温水給湯暖房機(注2)	32,389	5,111	1,350	32,152	4,619	464	18,110
Gas-fired water heaters and space heaters							
ガス風呂がま(バーナ付きの一体のものを含む)	133,643	13,611	18,759	132,143	9,920	20,341	59,240
Gas bath boilers							
ガスストーブ(排気筒のないもの)	17,469	426	−	19,491	450	78	11,287
Gas space heaters							
ガス温風暖房機(暖房方式が強制対流のもの)	9,628	452	−	10,334	425	93	12,655
Gas heaters with circulating fan							
石油機器	**435,572**	**8,044**	**23,296**	**282,214**	**6,811**	**9,681**	**781,685**
Oil appliances							
石油ストーブ	**382,389**	**3,284**	**12,586**	**231,310**	**2,441**	**69**	**711,864**
Oil-burning space heaters							
しん式(排気筒のないもの)	213,073	1,845	1,653	135,573	1,083	−	166,689
Wick type							
気化式(排気筒のないもの)	169,316	1,439	10,933	95,737	1,358	69	545,175
Vaporizing type							
石油温風暖房機(強制給排気・排気式)	16,265	1,118	385	12,563	962	171	42,264
Oil-burning warm air furnaces (forced intake/exhaust type)							
石油温水給湯暖房機(注2)	**36,918**	**3,642**	**10,325**	**38,341**	**3,408**	**9,441**	**27,557**
Oil-fired water heaters and space heaters							
石油小形給湯機(注3)	25,239	1,945	5,424	21,315	1,743	9,144	22,357
Oil-burning water heaters for residential use							
石油温水給湯機(注4)	11,679	1,697	4,901	17,026	1,665	297	5,200
Oil-burning water heaters							
太陽熱温水器	1,548	121	1,214	2,455	203	38	2,199
Solar water heaters							

注.「ガス機器」は、平成23年調査票改正により、一部調査品目を削除したため、平成22年12月以前の数値とは連続していません。

(2)労務　Labor

区　分 Classification	月末従事者数 Number of persons engaged at the end of month
ガス機器、石油機器及び太陽熱温水器部門 Gas and oil equipment for cooking, boiling and heating, and solar water heaters sections	12,132
事業所 Total for the establishment	17,201

注1. 貯蔵形を含み、伝熱面積8㎡以下で0.1MPa以下のもの。

注2. 伝熱面積8㎡以下で0.1MPa以下及び伝熱面積2㎡以下で0.2MPa以下のもの。

注3. 急速加熱方式で熱交換器容量30l以下のもの。

注4. 石油小形給湯機以外の暖房・給湯に用いる石油温水小型ボイラのもの。

6. 粉末や金製品（超硬チップを除く）

（24年2月分）

Sintered products (excluding cemented carbide tips)

(1)製品 Products

品　　目 Commodity	生産 Production 重量(t) Weight (t)	金額(百万円) Value (million yen)
粉末や金製品	**12,665**	**35,077**
Sintered products		
機械材料	**9,124**	**11,911**
Machine materials		
軸受合金	**542**	**1,139**
Bearings		
輸送機械用	348	696
For transport equipment		
その他用の軸受合金	194	444
For others		
機械部品	**8,523**	**10,277**
Machine parts		
輸送機械用	7,867	9,038
For transport equipment		
その他用の機械部品	656	1,239
For others		
摩擦材料	59	494
Friction materials		
電気接点	6	259
Sintered electric contact materials		
磁性材料	**3,414**	**21,104**
Magnetic materials		
硬質	2,770	18,784
Hard magnetic materials		
軟質	644	2,320
Soft magnetic materials		
その他の粉末や金製品(超硬ﾁｯﾌﾟを除く)	121	1,804
Other sintered products		

(2)労務 Labor

単位：人、Unit：Persons

区　　分 Classification	月末従事者数 Number of persons engaged at the end of month
粉末や金製品部門 Sintered products sections	7,345
事　業　所 Total for the establishment	122,255

7. 鍛工品 Forgings from billets and bars

（1） 製品 Products （24年2月分）

用途別	生産 Production 重量(t) Weight (t)	生産 Production 金額（百万円） Value (million yen)	消費 Consumption 重量(t) Weight (t)	By use
鍛工品	**198,283**	**53,560**	**26,633**	**Forgings from billets and bars**
鉄系	**194,831**	**50,249**	**x**	**Ferrous forgings**
熱間鍛造品	**187,057**	**48,198**		**Hot forgings**
型鍛造品	**154,749**	**41,773**		**Closed die forgings**
産業機械・土木建設機械用	22,793	6,650	…	For industrial machinery/engineering and construction machinery
自動車用	122,420	31,969	…	For automobiles
その他用の型鍛造品	9,536	3,154	…	For others
自由鍛造品	**7,511**	**1,928**		**Open die forgings**
産業機械・土木建設機械用	4,226	1,067	…	For industrial machinery/engineering and construction machinery
輸送機械用	2,337	559	…	For transport equipment
その他用の自由鍛造品	948	302	…	For others
リングロール品	**24,797**	**4,498**		**Ring rolling**
産業機械・土木建設機械用	13,366	2,163	…	For industrial machinery/engineering and construction machinery
自動車用	6,590	1,282	…	For automobiles
その他用のリングロール品	4,841	1,053	…	For others
冷間鍛造品	**7,774**	**2,051**		**Cold forgings**
自動車用	6,784	1,858	…	For automobiles
その他用の冷間鍛造品	990	193	…	For others
アルミニウム系	**3,452**	**3,310**	**x**	**Aluminum forgings**
自動車用	2,669	2,244	…	For automobiles
その他用	783	1,066	…	For others
熱間鍛造品	**2,219**	**2,286**		**Hot forgings**
自動車用	1,919	1,582	…	For automobiles
その他用の熱間鍛造品	301	703	…	For others
冷間鍛造品	**1,233**	**1,024**		**Cold forgings**
自動車用	751	662	…	For automobiles
その他用の冷間鍛造品	482	363	…	For others

（2） 労務 Labor （単位:人、Unit: persons）

区　分	月末従事者数 Number of persons engaged at the end of month	Classification
鍛工品部門	13,817	Forgings from billets and bars sections
事 業 所	132,832	Total for the establishment

8. 銑鉄鋳物
Iron castings

(24年2月分)

(1)製品 Products

品目 Commodity	生産 Production 重量(t) Weight (t)	生産 Production 金額(百万円) Value (million yen)	消費 Consumption 重量(t) Weight (t)	販売 Sales 重量(t) Weight (t)	月末在庫 Inventory 重量(t) Weight (t)
銑鉄鋳物	**326,140**	**67,275**	**107,587**	**221,559**	**86,649**
Iron castings					
銑鉄鋳物(球状黒鉛鋳鉄を除く)	**198,835**	**37,106**	**70,804**	**131,561**	**50,311**
Iron castings (excluding ductile iron castings)					
一般・電気機械用	**52,638**	**12,892**	**…**	**…**	**…**
For general/electrical machinery					
産業機械器具用	25,019	5,727	…	…	…
For industrial machine parts					
金属工作・加工機械用	10,386	2,021	…	…	…
For metal cutting/forming machinery					
その他の一般・電気機械用	17,233	5,144	…	…	…
For others					
輸送機械用	**140,549**	**22,721**	**…**	**…**	**…**
For transport equipment					
自動車用	127,397	20,515	…	…	…
For automobiles					
その他の輸送機械用	13,152	2,206	…	…	…
For others					
その他用の銑鉄鋳物	5,648	1,493	…	…	…
For others					
球状黒鉛鋳鉄	**127,305**	**30,169**	**36,783**	**89,998**	**36,338**
Ductile iron castings					
一般・電気機械用	**31,729**	**7,834**	**…**	**…**	**…**
For general/electrical machinery					
産業機械器具用	20,339	4,818	…	…	…
For industrial machine parts					
金属工作・加工機械用	902	184	…	…	…
For metal cutting/forming machinery					
その他の一般・電気機械用	10,488	2,832	…	…	…
For others					
輸送機械用	**87,197**	**19,973**	**…**	**…**	**…**
For transport equipment					
自動車用	78,722	17,837	…	…	…
For automobiles					
その他の輸送機械用	8,475	2,136	…	…	…
For others					
その他用の球状黒鉛鋳鉄	8,379	2,362	…	…	…
For others					

(2)原材料 Raw materials

単位:t 、Unit:t

品目 Commodity	消費 Consumption
銑鉄 Pig iron	32,814
銑くず Pig iron scrap	38,293
鋼くず Steel scrap	227,850
返りくず Return scrap	205,703

(3)労務 Labor

単位:人、Unit:Persons

区分 Classification	月末従事者数 Number of persons engaged at the end of month
銑鉄鋳物部門 Iron castings sections	25,838
事業所 Total for the establishment	194,098

9. 可鍛鋳鉄及び精密鋳造品
Malleable iron castings and precision castings

（24年2月分）

(1)-1製品 Products

品目・用途別 By commodity/use	生産 Production 重量 Weight (t), (kg)	生産 Production 金額(百万円) Value (million yen)	消費 Consumption 重量 Weight (t), (kg)
可鍛鋳鉄 Malleable iron castings	3,203(t)	1,517	3,030(t)
精密鋳造品 Precision castings	**557,651(kg)**	**4,290**	**53,665**
ガスタービン用 For gas turbines	53,121(〃)	1,399	…
一般機械用 For general machinery	88,989(〃)	565	…
自動車用 For automobiles	364,793(〃)	1,816	…
航空機・武器用 For aircraft/weapons	7,268(〃)	221	…
その他用の精密鋳造品 For others	43,480(〃)	288	…

(1)-2材質別生産内訳 By material

区分 Classification	生産 Production 重量(kg) Weight
精密鋳造品 Precision castings	557,651
鋳鉄 Cast iron	7,381
合金鋼・炭素鋼 Alloy steel/carbon steel	422,831
アルミニウム合金 Aluminum alloy	50,114
その他の非鉄合金 Other non-ferrous alloys	77,325

(2)原材料 Raw materials

単位：t、Unit：t

品目 Commodity	消費 Consumption
可鍛鋳鉄用 For malleable iron castings	
銑鉄 Pig iron	36
鋼くず Steel scrap	3,621
返りくず Return scrap	4,654

(3)労務 Labor

単位：人、Unit：Persons

区分 Classification	月末従事者数 Number of persons engaged at the end of month
可鍛鋳鉄部門 Malleable iron castings sections	452
精密鋳造品部門 Precision castings sections	2,185
事業所 Total for the establishment	100,240

10. 非鉄金属鋳物　Non-ferrous metal castings

（1） 製品　Products　　（24年2月分）

用途別	生産 Production		消費 Consumption	By use
	重量 (t) Weight (t)	金額（百万円） Value (million yen)	重量 (t) Weight (t)	
銅・銅合金鋳物	**6,842**	**8,366**	**1,770**	**Copper/copper alloy castings**
一般機械用	**4,147**	**5,150**	…	**For general machinery**
産業機械器具用	1,244	1,685	…	For industrial machinery
軸受メタル用	694	897	…	For bearing metal
バルブコック用（管継手用を含む）	2,209	2,569	…	For valves and cocks (including for pipe fittings)
輸送機械用	2,001	2,365	…	For transport equipment
その他用の銅・銅合金鋳物	694	851	…	For others
アルミニウム鋳物	**37,016**	**24,560**	**21,096**	**Aluminum alloy castings**
一般機械用	680	853	…	For general machinery
輸送機械用	**35,394**	**22,783**	…	**For transport equipment**
自動車用	34,896	21,764	…	For automobiles
その他の輸送機械用	498	1,019	…	For others
その他用のアルミニウム鋳物	942	923	…	For others

（2） 原材料　Raw materials　　（単位：t、Unit: t）

品　目	消費 Consumption	Commodity
銅合金地金	6,569	Copper-base alloy ingots
アルミニウム合金新地金	13,920	Aluminum-base alloy ingots
アルミニウム二次合金地金	27,226	Secondary aluminum-base alloy ingots

（3） 労務　Labor　　（単位:人、Unit: persons）

区　分	月末従事者数 Number of persons engaged at the end of month	Classification
非鉄金属鋳物部門	11,176	Non-ferrous metal castings sections
事　業　所	153,499	Total for the establishment

11. ダイカスト Die castings

（1） 製品　Products　　（24年2月分）

用途別	生産 Production		消費 Consumption	By use
	重量 (t) Weight (t)	金額 (百万円) Value (million yen)	重量 (t) Weight (t)	
ダイカスト	**89,776**	**53,017**	**30,245**	**Die castings**
アルミニウム	**87,220**	**49,083**	**29,471**	**Aluminum alloy die castings**
一般機械用	3,404	2,570	…	For general machinery
電気機械用	1,499	1,792	…	For electrical machinery
自動車用	76,687	40,641	…	For automobiles
二輪自動車用	3,269	2,314	…	For motorcycles
その他用のアルミニウム	2,361	1,766	…	For others
亜鉛	**2,117**	**3,572**	**774**	**Zinc alloy die castings**
自動車用	1,392	2,932	…	For automobiles
その他用の亜鉛	725	640	…	For others
その他	**440**	**362**	…	**Other die castings**

（2） 原材料　Raw materials　　（単位:t、Unit: t）

品　目	消費 Consumption	Commodity
アルミニウム合金新地金	6,856	Aluminum-base alloy ingots
アルミニウム二次合金地金	85,335	Secondary aluminum-base alloy ingots
マグネシウム合金地金	355	Magnesium-base alloy ingots
亜鉛合金新地金	1,726	Zinc-base alloy ingots
亜鉛二次合金地金	353	Secondary zinc-base alloy ingots
銅合金地金	110	Copper-base alloy ingots

（3） 労務　Labor　　（単位:人、Unit: persons）

区　分	月末従事者数 Number of persons engaged at the end of month	Classification
ダイカスト部門	15,494	Die castings sections
事　業　所	207,404	Total for the establishment

Ⅵ. 品目別接続係数について

対象事業所の見直し等に伴い、当年と前年の数値をそのまま比較できない品目があります。
下記の品目について、前年同月比を求める場合は、接続係数を前年の数値に乗じて計算してください。
また、複数月で接続係数がある品目については、その月の係数とその月以前の係数とを掛け合わせて計算してください。

平成22年12月以前の数値を使用して前年同月比を求める場合は、下記の係数を前の数値に乗じて計算してください。

調査票番号	調査票・品目名称	生産			出荷			在庫
1070	**鉄鋼月報（その7） 磨棒鋼・線類・鋳鉄管・鉄鋼加工製品**	数量	重量	金額	数量	重量	金額	重量
1070	溶接棒心線		0.781					0.417
1070	ステンレス鋼線		1.122			1.143		1.165
1070	金網 計							0.961
1070	溶接金網							0.944
1070	一般缶		0.990			0.992		0.992
2210	**鉄構物及び架線金物月報**	数量	重量	金額	数量	重量	金額	数量
2210	鉄骨		0.995					
2210	軽量鉄骨		0.977					
2210	水門(水門巻上機を含む)		0.968					
2220	**ばね月報**	数量	重量	金額	数量	重量	金額	重量
2220	線ばね 計		1.009			1.008		1.044
2220	自動車用（シート用ばねを除く）		1.007			1.006		1.034
2220	その他の線ばね（機械用・シート用ばねを含む）		1.011			1.009		1.086
2220	うす板ばね		1.016			1.015		1.021
2250	**弁及び管継手月報**	数量	重量	金額	数量	重量	金額	重量
2250	バルブ及びコック 計	1.009	0.998	1.006				
2250	一般用バルブ及びコック 計	1.040	0.999	1.022				
2250	鋳鋼・鍛鋼製（自動調整弁・高温高圧弁を除く）	0.962						
2250	青銅・黄銅製（自動調整弁・高温高圧弁を除く）	1.067	0.997	1.162				
2250	高温高圧弁	0.910	0.996	0.997				
2250	自動調整弁		0.996					
2270	**ガス機器、石油機器及び太陽熱温水器月報**	数量	重量	金額	数量	重量	金額	数量
2270	ガスこんろ				0.981		0.966	0.999
2270	ガス温風暖房機（暖房方式が強制対流のもの）			0.722				
2510	**粉末や金製品月報（超硬チップを除く）**	数量	重量	金額	数量	重量	金額	重量
2510	粉末や金製品 計		1.007	1.040				
2510	磁性材料 計		1.025	1.092				
2510	磁性材料（硬質）		1.033	1.135				
2530	**銑鉄鋳物月報**	数量	重量	金額	数量	重量	金額	重量
2530	銑鉄鋳物 計					0.999		0.950
2530	銑鉄鋳物（球状黒鉛鋳鉄を除く）							0.982
2530	球状黒鉛鋳鉄							0.904
2550	**非鉄金属鋳物月報**	数量	重量	金額	数量	重量	金額	重量
2550	アルミニウム鋳物 計		1.030	1.033				
2550	輸送機械用 計		1.031	1.036				
2550	自動車用		1.032	1.038				

平成22年12月以前の数値を使用して前年同月比を求める場合は、下記の係数を前の数値に乗じて計算してください。

調査票番号	調査票・品目名称	生産			出荷			在庫
2560	**ダイカスト月報**	数量	重量	金額	数量	重量	金額	重量
2560	ダイカスト　計		1.017					
2560	アルミニウム　計		1.017					
2560	一般機械用		0.962	0.965				
2560	自動車用		1.023					
9080	**非鉄金属製品（電線・ケーブル）、光ファイバ製品月報**	数量	重量	金額	数量	重量	金額	重量
9080	機器用電線		1.004			1.004		1.007
9080	通信用電線・ケーブル		1.002			1.002		1.001
9080	電力用電線・ケーブル							1.001
9080	**非鉄金属製品（電線・ケーブル）、光ファイバ製品月報**	生産能力			生産実績			
9080	銅絶縁電線	1.003						

平成23年12月以前の数値を使用して前年同月比を求める場合は、下記の係数を前の数値に乗じて計算してください。

調査票番号	調査票・品目名称	生産			出荷			在庫
1070	**鉄鋼月報（その7）　磨棒鋼・線類・鋳鉄管・鉄鋼加工製品**	数量	重量	金額	数量	重量	金額	重量
1070	蛇かご		0.929			0.912		0.923
2210	**鉄構物及び架線金物月報**	数量	重量	金額	数量	重量	金額	数量
2210	鉄構物　計		0.989	0.993				
2210	鉄骨		0.984	0.989				
2210	軽量鉄骨		0.994	0.994				
2210	水門(水門巻上機を含む)			0.967				
2220	**ばね月報**	数量	重量	金額	数量	重量	金額	重量
2220	ばね　計		0.997	0.998		0.997	0.999	0.997
2220	線ばね　計		0.989	0.996		0.989	0.998	0.986
2220	自動車用（シート用ばねを除く）		0.981	0.993		0.982	0.993	0.985
2220	その他の線ばね（機械用・シート用ばねを含む）		1.002	0.999		1.002	1.003	0.991
2220	うす板ばね		0.982	0.992		0.983	0.992	0.980
2220	ばね座金		1.134	1.205		1.094	1.169	1.041
2250	**弁及び管継手月報**	数量	重量	金額	数量	重量	金額	重量
2250	バルブ及びコック　計	0.996	0.999					
2250	給排水栓類　計	0.991	0.996	0.999				
2250	給水栓（便器洗浄弁・ボールタップ・排水用トラップを含む）	0.986	0.995	0.998				
2250	管継手（フランジ形を含む）　計	1.064	1.016	1.037				
2250	可鍛鋳鉄製	1.032	1.013	1.048				
2250	鋼管製	1.041	1.003	1.009				
2250	非鉄金属製	1.239	1.122	1.100				
2260	**空気動工具、作業工具、のこ刃及び機械刃物月報**	数量	重量	金額	数量	重量	金額	数量
2260	空気動工具	1.068		1.179	1.068		1.155	
2260	作業工具　計	0.967		0.997	0.967		0.994	0.959
2260	ドライバ（硬鋼線使用のものに限る）	0.916		0.938	0.917		0.920	0.761
2260	その他の作業工具	1.002		1.007	1.002		1.005	1.001
2260	のこ刃							0.950

平成23年12月以前の数値を使用して前年同月比を求める場合は、下記の係数を前の数値に乗じて計算してください。

調査票番号	調査票・品目名称	生産			出荷			在庫
2520	**鍛工品月報**	数量	重量	金額	数量	重量	金額	数量
2520	鍛工品　計		0.999	0.999				
2520	鉄系鍛工品　計		0.999	0.999				
2520	熱間鍛造品　計		0.999	0.999				
2520	型鍛造品　計		0.998	0.999				
2520	産業機械・土木建設機械用		0.996	0.995				
2520	自動車用		0.998	0.999				
2520	その他用の型鍛造品		1.009	1.013				
2520	自由鍛造品　計		1.006	1.004				
2520	その他用の自由鍛造品		1.045	1.022				
2520	冷間鍛造品　計		1.004	1.002				
2520	その他用の冷間鍛造品		1.018	1.014				
2530	**銑鉄鋳物月報**	数量	重量	金額	数量	重量	金額	数量
2530	銑鉄鋳物　計		1.005	1.005		1.008		1.010
2530	銑鉄鋳物（球状黒鉛鋳鉄を除く）　計		1.004	1.003		1.006		1.001
2530	一般・電気機械用　計		1.005	1.003				
2530	産業機械器具用		0.992	0.991				
2530	金属工作・加工機械用		1.046	1.043				
2530	輸送機械用　計		1.004	1.004				
2530	自動車用		1.004	1.004				
2530	その他の輸送機械用		1.001	1.005				
2530	その他用の銑鉄鋳物		0.999	0.998				
2530	球状黒鉛鋳鉄　計		1.007	1.009		1.010		1.023
2530	一般・電気機械用　計		1.012	1.017				
2530	産業機械器具用		1.017	1.025				
2530	その他の一般・電気機械用		1.004	1.006				
2530	輸送機械用　計		1.003	1.002				
2530	自動車用		1.003	1.003				
2530	その他用の球状黒鉛鋳鉄		1.022	1.028				
2550	**非鉄金属鋳物月報**	数量	重量	金額	数量	重量	金額	数量
2550	銅・銅合金鋳物　計		1.009	1.008				
2550	一般機械用　計		1.016	1.015				
2550	産業機械器具用		1.015	1.017				
2550	バルブコック用（管継手用を含む）		1.020	1.019				
2550	その他用の銅・銅合金鋳物		0.994	0.990				
2550	アルミニウム鋳物　計		0.991					
2550	一般機械用		1.007	1.018				
2550	輸送機械用　計		0.990	0.986				
2550	自動車用		0.989	0.985				
2550	その他用のアルミニウム鋳物		1.034	1.360				
2560	**ダイカスト月報**	数量	重量	金額	数量	重量	金額	数量
2560	ダイカスト　計		1.004	1.009				
2560	アルミニウムダイカスト　計		1.004	1.008				
2560	自動車用		1.004	1.010				
2560	亜鉛ダイカスト　その他用の亜鉛			1.118				

平成23年12月以前の数値を使用して前年同月比を求める場合は、下記の係数を前の数値に乗じて計算してください。

調査票番号	調査票・品目名称	生産			出荷			在庫
5040	**軽金属板製品月報**	数量	重量	金額	数量	重量	金額	数量
5040	軽金属板製品　合計		1.004			1.004	1.005	
5040	産業用品　計		1.004			1.004	1.005	
5040	電気器具用品		1.250			1.256	1.208	1.098
5040	船舶・車両用品		1.064			1.071	1.046	1.034
5040	その他の産業用品		1.002			1.002	1.001	1.005
5040	産業用アルミニウム製品		1.055			1.058	1.027	1.034
9080	**非鉄金属製品（電線・ケーブル）、光ファイバ製品月報**	数量	重量	金額	数量	重量	金額	数量
9080	銅線（完成品）　合計		1.030			1.028	1.023	1.035
9080	絶縁電線　計		1.033			1.030	1.024	1.036
9080	輸送機器用電線		1.361			1..372	1.065	2.257
9080	**非鉄金属製品（電線・ケーブル）、光ファイバ製品月報**	生産能力			生産実績			
9080	銅絶縁電線	1.017			1.033			

平成24年1月以前の数値を使用して前年同月比を求める場合は、下記の係数を前の数値に乗じて計算してください。

調査票番号	調査票・品目名称	生産			出荷			在庫
1020	**鉄鋼月報（その2）　普通鋼熱間圧延鋼材**	数量	重量	金額	数量	重量	金額	数量
1020	鋼板　計							0.968
1020	厚板							0.967
1050	**鉄鋼月報（その5）　特殊鋼圧延鋼材**	数量	重量	金額	数量	重量	金額	数量
1050	熱間圧延鋼材　計							1.020
1050	鋼板							1.179