健康保険・船員保険
被保険者実態調査報告

平成24年10月

厚生労働省保険局

ま え が き

この報告書は、平成24年度に実施した健康保険・船員保険被保険者実態調査の結果をまとめたものである。

健康保険・船員保険被保険者実態調査は、健康保険及び船員保険の被保険者について、その年齢、標準報酬月額、標準賞与額、所属している事業所の業態、規模及び被扶養者の年齢、続柄等を調査し、健康保険制度及び船員保険制度の健全な発展を期するための基礎資料を得るため実施されるものである。

この調査は、昭和41年度から全国健康保険協会管掌健康保険（一般被保険者）及び健康保険組合管掌健康保険の被保険者について実施されている。また、平成21年度からは平成20年10月に全国健康保険協会が発足したことに伴い、健康保険法第３条第２項被保険者実態調査（社会保険庁）の内容を踏まえ、全国健康保険協会管掌健康保険（健康保険法第３条第２項被保険者）の被保険者を対象に加えている。さらに、平成22年1月より船員保険は全国健康保険協会が管掌することとなったことから、船員保険被保険者実態調査（社会保険庁）の内容を踏まえ、平成22年度からは船員保険の被保険者も対象に加えている。

この調査結果は、健康保険及び船員保険の被保険者や被扶養者の実態を示すものであり、また受診や医療費の状況等を分析する際に欠かすことのできない基礎的統計である。

この報告書が制度運営の基礎資料として広く各方面に利用されるならば、誠に幸いである。

最後に、この調査の実施にあたり、ご協力をいただいた全国健康保険協会、健康保険組合の担当者の方々及び関係者各位に対し、深く感謝の意を表する。

平成25年10月

厚生労働省保険局調査課長

秋田　倫秀

目　　次

なお、船員保険については、第1表、第2表、第11表を除き船舶種別及び男女別に係る分を報告書に掲載していないが、政府統計の総合窓口（e-Stat）（URL http://www.e-stat.go.jp）にて公表している。

第１章　調査の概要

１．調査の目的

この調査は、健康保険及び船員保険の被保険者の年齢、標準報酬月額、標準賞与額、その所属している事業所の業態、規模及び被扶養者の年齢、続柄、異動の状況を調査し、制度運営のための基礎資料を得ることを目的とする。

２．調査の対象及び調査客体

(1)　組合管掌健康保険（以下「組合健保」という。）については、平成24年10月１日現在の被保険者並びに平成24年10月中に被保険者資格取得届け及び被保険者資格喪失届により異動した者（以下「異動者」という。）を調査対象者とし、被保険者は健康保険組合（支部を有する健康保険組合にあっては支部）ごとに被保険者は500分の１、異動者（任意継続被保険者及び特例退職被保険者の資格取得者を除く）については50分の１で系統抽出した者とする。

(2)　全国健康保険協会管掌健康保険（一般被保険者）（以下「協会（一般）」という。）については、平成24年10月1日現在の被保険者並びに平成23年10月から平成24年9月の間の異動者の全数を調査対象者及び調査客体とする。

(3)　全国健康保険協会管掌健康保険（健康保険法第３条第２項被保険者）（以下「法第３条第２項被保険者」という。）については、平成24年10月1日現在の被保険者の全数を調査対象者及び調査客体とする。

(4)　船員保険については、平成24年10月1日現在の被保険者並びに平成23年10月から平成24年9月の間の異動者の全数調査対象者及び調査客体とする。

（参考）健康保険の加入者（被保険者及び被扶養者をいう。以下同じ。）については、平成20年４月に後期高齢者医療制度が施行されたことにより、後期高齢者広域連合の区域内に住所を有する75歳以上の者等はそれまで加入していた健康保険の加入者の資格を喪失し、後期高齢者広域連合が行う後期高齢者医療の被保険者になった。そのため、平成20年度調査より75歳以上の加入者は原則健康保険からいなくなる。

ただし、外国に住所を有する加入者は引き続き健康保険の加入者となることから、75歳以上の加入者も若干存在する。

また、船員保険の被保険者については、75歳以降の職務外の給付は後期高齢者医療から、職務上の給付は船員保険から給付されるため、75歳以上の被保険者も存在する。なお、船員保険の被扶養者については、健康保険と同様、原則75歳以上の者は船員保険からはいなくなる。

３．調査時点

被保険者は、平成24年10月1日現在、異動者は、協会（一般）にあっては平成23年10月から平成24年９月までの間、組合健保にあっては平成24年10月中、船員保険にあっては、平成23年10月から平成24年９月までとした。

４．調査票及び調査事項

組合健保における調査票は別に掲げる様式によった。調査事項は調査票の記載事項とした。また、協会（一般）及び法第３条第２項被保険者については、「健康保険被保険者実態調査　調査項目」に掲げる事項（「異動者」については全国健康保険協会より集計表の提出を受けた。）とし、船員保険については、「船員保険被保険者実態調査　調査項目」に掲げる事項とした。

５．集計及び解析

集計及び解析は厚生労働省保険局において行った。

政府統計

統計法に基づく国の統計調査です。調査票情報の秘密の保護に万全を期します。

平成２４年度
健康保険被保険者実態調査調査票

健康保険組合名 ＿＿＿＿＿＿＿＿＿＿＿＿＿＿＿＿

適用区分	1.強　制　　2.任　意　　3.任意継続　　4.特例退職																
事業所	都道府県番号			業態番号			事業所の被保険者数						人				
被保険者	性別	1.男 2.女	生年月	1.明治 2.大正 3.昭和 4.平成			年			月	被保険者等の区分	1．被保険者 2．加入者 3．脱退者					
	資格取得時期	1.23年９月以前　2.23年10月以降					標準報酬月額			千円	標準賞与額				千円		
	介護保険	1．該当　2．適用除外（　　）					基準収入額適用申請	1．該当　2．不該当									
	加入者	1.協会　2.組合　3.共済　4.国保　5.その他　6.不詳															
	脱退者	1.協会　2.組合　3.共済　4.国保　5.その他　6.不詳　7.死亡　8.後期高齢者															

被扶養者		性別	生年月								続柄	扶養開始時期	介護保険
	1	1.男 2.女	1.明 2.大	3.昭 4.平			年			月	1.配偶者 2.直系尊属 3.子 4.その他	1.23年９月以前 2.23年10月以降	1.該当 2.適用除外（　）
	2	1.男 2.女	1.明 2.大	3.昭 4.平			年			月	1.配偶者 2.直系尊属 3.子 4.その他	1.23年９月以前 2.23年10月以降	1.該当 2.適用除外（　）
	3	1.男 2.女	1.明 2.大	3.昭 4.平			年			月	1.配偶者 2.直系尊属 3.子 4.その他	1.23年９月以前 2.23年10月以降	1.該当 2.適用除外（　）
	4	1.男 2.女	1.明 2.大	3.昭 4.平			年			月	1.配偶者 2.直系尊属 3.子 4.その他	1.23年９月以前 2.23年10月以降	1.該当 2.適用除外（　）
	5	1.男 2.女	1.明 2.大	3.昭 4.平			年			月	1.配偶者 2.直系尊属 3.子 4.その他	1.23年９月以前 2.23年10月以降	1.該当 2.適用除外（　）
	6	1.男 2.女	1.明 2.大	3.昭 4.平			年			月	1.配偶者 2.直系尊属 3.子 4.その他	1.23年９月以前 2.23年10月以降	1.該当 2.適用除外（　）
	7	1.男 2.女	1.明 2.大	3.昭 4.平			年			月	1.配偶者 2.直系尊属 3.子 4.その他	1.23年９月以前 2.23年10月以降	1.該当 2.適用除外（　）
	8	1.男 2.女	1.明 2.大	3.昭 4.平			年			月	1.配偶者 2.直系尊属 3.子 4.その他	1.23年９月以前 2.23年10月以降	1.該当 2.適用除外（　）

被保険者証	記号		番号	

注）１．数字を選択する箇所については、該当数字及び文字を○で囲むこと。
　　２．数字を記入する箇所については、算用数字で右詰めに記入すること。

健康保険被保険者実態調査　調査項目

以下の項目について、調査を行った。

【協会一般】
（被保険者の状況）

①適用区分	②事業所の都道府県番号	③事業所の業態番号
④事業所の被保険者数	⑤性別	⑥生年月
⑦被保険者等の区分	⑧資格取得時期	⑨標準報酬月額
⑩標準賞与額	⑪介護保険の該当有無	⑫基準収入額適用申請有無

（被扶養者の状況）

①性別	②生年月	③続柄
④扶養開始時期	⑤介護保険の該当有無	

【法第3条第2項被保険者】
（被保険者の状況）

①適用区分	②事業所の都道府県番号	③事業所の業態番号
④事業所の被保険者数	⑤性別	⑥生年月日
⑦被保険者等の区分	⑧資格取得時期	⑨介護保険の該当有無

（被扶養者の状況）

①性別	②生年月	③続柄
④扶養開始時期	⑤介護保険の該当有無	

船員保険被保険者実態調査　調査項目

以下の項目について、調査を行った。

① 適用区分
② 船舶所有者の都道府県番号
③ 船舶所有者の業態番号
④ 船舶所有者の使用する船員の数
⑤ 被保険者等の性別
⑥ 被保険等の生年月
⑦ 被保険者等の区分
⑧ 被保険者等の資格取得時期
⑨ 被保険者等の標準報酬月額
⑩ 被保険者等の標準賞与額
⑪ 被保険者等の介護保険の該当有無
⑫ 被保険者等の基準収入額適用申請有無
⑬ 加入者が加入前に適用されていた医療保険制度
⑭ 脱退者が脱退後に適用される医療保険制度
⑮ 被扶養者の性別
⑯ 被扶養者の生年月
⑰ 続柄
⑱ 被扶養者の扶養開始時期
⑲ 被扶養者の介護保険該当の有無

なお、強制適用被保険者については、再掲として船舶種別でも調査を行っている。船舶種別の内容については以下のとおり。

汽船等……船舶の種類が、漁船以外の船舶（汽船（Ａ船）及び機帆船（Ｂ船））をいう。
漁船（い）…船舶の種類が旧船員保険法第34条第１項第２号イ、ロ、ハのいずれかに該当する漁船（母船式漁業に従事する漁船に作業員として乗組む場合を除く。）（Ｃ船）をいう。
つまり、直接漁業に従事しない漁船をいう。
漁船（ろ）…船舶の種類が旧船員保険法第34条第１項第２号イ、ロ、ハのいずれにも該当しない漁船（母船式漁業に従事する漁船に作業員として乗組む場合を含む。）（Ｄ船）をいう。
つまり、直接漁業に従事する漁船をいう。

第２章　調査結果の概要（健康保険被保険者実態調査）

本調査では、協会（一般）及び法第３条第２項被保険者については全数、組合健保については500分の１の抽出率で抽出した被保険者（協会（一般）19,897,743人、組合健保31,361人、法第３条第２項被保険者12,443人）並びに協会（一般）については全数、組合健保については50分の１の抽出率で抽出した異動した者（協会（一般）8,206,832人、組合健保9,575人）について集計を行った。

なお、平成24年９月末日現在の毎月事業状況報告書の被保険者数①と調査客体数②を比較すると、次表のとおりである。

	被保険者数①	調査客体数②	抽出倍率（①／②）
協会（一般）	19,897,743	19,897,743	1.0
組合健保	15,668,891	31,361	499.6
法第３条第２項被保険者	12,443	12,443	1.0

（注）被保険者数については速報値である。

１．加入者の年齢構成

健康保険の加入者の年齢構成について、わが国の総人口及び75歳未満総人口をそれぞれ100％とした場合の年齢構成と比較したものが表１及び図１である。

協会（一般）及び組合健保の加入者の年齢構成を総人口及び75歳未満総人口の年齢構成と比較すると低い年齢の割合が高く、その中でも組合健保の年齢構成は協会（一般）よりもその傾向が大きくなっている。また、法第３条第２項被保険者の加入者の年齢構成は55～69歳の者の割合が高くなっている。

後期高齢者医療制度の導入に伴い、原則75歳未満の者のみ健康保険の加入者になりうることから、75歳未満総人口と比較してみると、協会（一般）及び組合健保については、20歳未満では、75歳未満総人口の20.1％に対し、協会（一般）は23.0％、組合健保は24.9％とともに高く、また、20歳以上40歳未満でも75歳未満総人口の27.2％に比べ、協会（一般）32.5％、組合健保34.3％と高くなっている。

しかし、40歳以上65歳未満では、75歳未満総人口の38.8％に対し、協会（一般）は39.4％と高いが、組合健保は38.1％と低くなっており、さらに65歳以上75歳未満では、75歳未満総人口の13.9％に対し、協会（一般）5.1％、組合健保2.7％と、ともに低くなっている。

法第３条第２項被保険者については、20歳未満が12.2％、20歳以上40歳未満が22.0％と、ともに75歳未満総人口に比べ低くなっているが、40～64歳、65～74歳はそれぞれ48.5％、15.7％と75歳未満総人口よりも高くなっている。

また、年齢階級別の構成割合をみてみると、協会（一般）では60歳未満、組合健保では55歳未満で75歳未満総人口を上回っているが、それ以降の年齢階級では逆に75歳未満総人口が協会（一般）及び組合健保を上回っている。

法第３条第２項被保険者の年齢構成については、40歳未満及び70歳以上では75歳未満総

人口を下回っているが、40歳以上70歳未満では逆に75歳未満総人口を上回っている。

表１　総人口及び健康保険加入者の年齢構成（平成24年10月1日現在）

（単位：％）

年　齢　階　級	総人口	75歳未満総人口	健　康　保　険		
			協会（一般）	組合健保	法第３条第２項被保険者
総　数	100.0	100.0	100.0	100.0	100.0
0～ 4歳	4.1	4.7	5.5	6.2	2.5
5～ 9	4.2	4.8	5.6	6.1	2.7
10～14	4.6	5.2	5.9	6.4	3.2
15～19	4.7	5.4	6.0	6.2	3.8
20～24	4.9	5.6	6.8	6.6	4.9
25～29	5.5	6.3	7.6	8.3	4.6
30～34	6.1	7.0	8.4	8.7	5.7
35～39	7.4	8.4	9.7	10.7	6.8
40～44	7.4	8.4	9.1	10.8	8.5
45～49	6.4	7.3	7.7	8.8	8.0
50～54	6.0	6.8	7.3	7.3	7.7
55～59	6.2	7.1	7.4	6.3	9.1
60～64	8.0	9.1	7.9	5.0	15.2
65～69	6.4	7.3	3.4	1.7	10.7
70～74	5.8	6.6	1.7	1.0	5.1
75歳以上	11.9	・	0.0	0.0	1.5
（再　掲）					
0～19	17.7	20.1	23.0	24.9	12.2
うち未就学児	5.8	6.6	7.2	8.0	3.2
20～39	24.0	27.2	32.5	34.3	22.0
40～64	34.2	38.8	39.4	38.1	48.5
65～74	12.2	13.9	5.1	2.7	15.7
平均年齢（歳）	―	40.6	36.4	34.3	46.3

（注）「総人口」は、総務省統計局「平成24年10月1日現在推計人口」を用いている。

図１　加入者の年齢構成（平成24年10月１日現在）

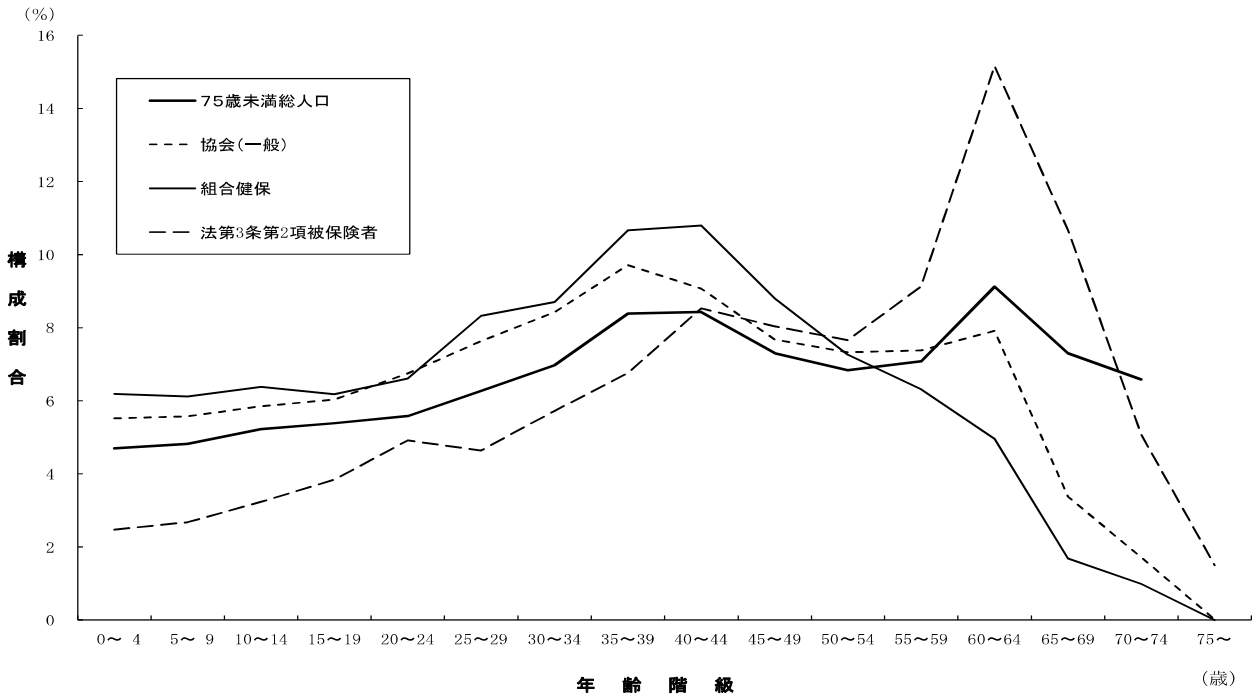

２．被保険者の年齢構成

被保険者の年齢階級別構成割合及び平均年齢について、平成14年と平成18～24年までの７年間の推移を示したものが表２である。なお、法第３条第２項被保険者については平成21年までは３年に１度の調査であったため、平成12年以降に行われた調査結果の推移を示している。

20歳未満の構成割合は、協会（一般）は緩やかな減少傾向であったものの平成24年は増加となっており、組合健保は平成21年までは緩やかな増加傾向であったものの平成22年は減少に転じその後横ばいとなっており、平成24年は、協会（一般）が0.8％、組合健保が0.6％となっている。また、法第３条第２項被保険者については、平成21年調査で、平成18年調査の0.1％から0.5％へと上昇したがその後は横ばいとなっており、平成24年は0.5％となっている。

20～39歳の年齢構成は、協会（一般）、組合健保ともにゆるやかな減少傾向となっており、平成24年では協会（一般）は41.6％、組合健保は46.6％となっている。法第３条第２項被保険者については、増加傾向となっており、平成24年では19.9％となっている。

40～64歳の年齢構成は、協会（一般）、組合健保ともに緩やかな増加傾向となっており、平成24年には、協会（一般）52.4％、組合健保50.0％となっている。法第３条第２項被保険者については減少傾向となっており、平成24年には59.0％となっている。

65～74歳の年齢構成は、協会（一般）、組合健保ともに緩やかな増加傾向となっており、平成24年は協会（一般）5.3％、組合健保2.8％となっている。法第３条第２項被保険者については増加傾向となっており、平成24年には18.9％となっている。

また、平成24年の年齢構成を男女別にみると、協会（一般）の男性では35～39歳の割合が最も高く13.8％、次に40～44歳の12.8％となっており、協会（一般）の女性では25～29歳の割合が最も高く12.2％、次に35～39歳の11.8％となっている。一方、組合健保の男性では、40～44歳の割合が最も高く14.6％、次に35～39歳の14.4％となっており、また、組合健保の女性では25～29歳の割合が最も高く16.7％、次に高いのが35～39歳の15.1％となっている。また、法第３条第２項被保険者の男性では、60～64歳の割合が最も高く17.9％、次に65～69歳の割合が12.3％となっており、法第３条第２項被保険者の女性では、60～64歳の割合が最も高く22.8％、次に65～69歳の割合が19.0％となっており、55～69歳で全体の６割弱を占めている。

なお、平均年齢は、協会（一般）、組合健保については長期的に上昇傾向にあり、平成24年は協会（一般）44.0歳、組合健保41.9歳となっている。また、法第３条第２項被保険者は52.7歳となっている。男女別の平均年齢は、協会（一般）の男性が44.9歳、女性が42.6歳、組合健保の男性が43.0歳、女性が39.4歳、法第３条第２項被保険者の男性が51.9歳、女性が58.0歳となっている。組合健保の方が協会（一般）よりも男女間の年齢差が大きくなっており、法第３条第２項被保険者は男性よりも女性の平均年齢の方が高くなっている。

表２　被保険者の年齢構成（各年10月１日現在）

（１）　協会（一般）

（単位：％）

年齢階級	14年	18年	19年	20年	21年	22年	23年	24年		
								総数	男性	女性
総　数	100.0	100.0	100.0	100.0	100.0	100.0	100.0	100.0	100.0	100.0
15～19歳	1.0	0.8	0.8	0.8	0.7	0.7	0.7	0.8	0.6	0.9
20～24	8.8	8.0	7.8	7.5	7.0	6.7	6.6	6.5	4.9	9.0
25～29	13.9	12.2	11.8	11.6	11.3	11.0	10.8	10.6	9.5	12.2
30～34	11.7	13.1	12.9	12.8	12.4	12.1	11.8	11.5	11.5	11.3
35～39	9.6	11.2	11.6	12.2	12.7	13.0	13.2	13.0	13.8	11.8
40～44	9.7	9.8	10.0	10.4	10.8	11.0	11.9	12.3	12.8	11.6
45～49	10.2	9.9	10.0	10.1	10.2	10.5	10.3	10.6	10.3	11.2
50～54	13.0	10.4	10.0	10.0	10.0	10.0	10.0	10.1	9.6	10.8
55～59	10.1	12.7	12.2	11.7	10.9	10.3	10.0	9.7	9.7	9.6
60～64	6.7	6.6	7.4	8.4	9.1	9.7	10.1	9.7	11.0	7.8
65～69	3.0	2.8	3.0	3.2	3.5	3.5	3.4	3.8	4.5	2.6
70～74	1.4	1.3	1.3	1.3	1.3	1.4	1.4	1.5	1.7	1.1
75歳以上	1.0	1.1	1.2	0.0	0.0	0.0	0.0	0.0	0.0	0.0
（再　掲）										
20～39歳	43.9	44.4	44.1	44.1	43.4	42.9	42.3	41.6	39.7	44.4
40～64	49.8	49.5	49.6	50.6	51.1	51.5	52.2	52.4	53.3	51.0
65～74	4.4	4.2	4.3	4.6	4.9	4.9	4.8	5.3	6.3	3.7
平均年齢（歳）	43.0	43.3	43.5	43.3	43.6	43.8	43.8	44.0	44.9	42.6

（注1）平成23年以前の数値は、男女総数のものである。
（注2）平成20年以降は原則75歳以上の者がいなくなるため、比較をする際には注意を要する。

（２）組合健保

（単位：％）

年齢階級	14年	18年	19年	20年	21年	22年	23年	24年		
								総数	男性	女性
総　数	100.0	100.0	100.0	100.0	100.0	100.0	100.0	100.0	100.0	100.0
15～19歳	0.7	0.8	0.8	0.9	0.9	0.6	0.6	0.6	0.7	0.5
20～24	7.9	7.6	8.0	8.0	7.8	7.1	6.8	6.4	5.2	9.0
25～29	15.5	13.6	13.5	13.3	12.9	12.9	12.5	13.1	11.5	16.7
30～34	14.9	15.1	14.8	14.2	13.6	13.4	12.9	12.5	11.5	14.6
35～39	12.5	14.4	14.5	14.7	14.9	15.0	14.8	14.6	14.4	15.1
40～44	10.7	11.8	12.1	12.2	13.0	13.5	14.2	14.3	14.6	13.5
45～49	9.8	10.2	10.2	10.5	10.8	11.3	11.3	11.7	12.2	10.5
50～54	12.6	9.7	9.0	9.0	8.9	9.2	9.4	9.5	10.1	8.2
55～59	9.3	10.5	10.1	9.5	8.9	8.3	8.4	8.4	9.3	6.3
60～64	4.2	4.2	4.6	5.4	5.7	6.2	6.7	6.1	7.0	4.1
65～69	1.4	1.5	1.5	1.6	1.8	1.7	1.6	1.9	2.3	0.9
70～74	0.3	0.6	0.7	0.7	0.8	0.9	0.9	0.9	1.1	0.4
75歳以上	0.2	0.2	0.2	0.0	0.0	0.0	0.0	0.0	0.0	0.0
（再　掲）										
20～39歳	50.8	50.6	50.7	50.2	49.1	48.4	47.1	46.6	42.6	55.4
40～64	46.7	46.3	46.1	46.6	47.4	48.4	49.9	50.0	53.3	42.7
65～74	1.7	2.1	2.3	2.4	2.7	2.6	2.5	2.8	3.4	1.3
平均年齢（歳）	40.8	41.1	41.1	41.1	41.3	41.5	41.8	41.9	43.0	39.4

（注1）平成23年以前の数値は、男女総数のものである。
（注2）平成20年以降は原則75歳以上の者がいなくなるため、比較をする際には注意を要する。

（３）法第３条第２項被保険者

（単位：％）

年齢階級	平成12年	15年	18年	21年	22年	23年	24年		
							総数	男性	女性
総　数	100.0	100.0	100.0	100.0	100.0	100.0	100.0	100.0	100.0
15～19歳	0.2	0.1	0.1	0.5	0.5	0.5	0.5	0.5	0.1
20～24	1.3	1.3	1.3	1.8	2.1	2.9	3.4	3.9	0.8
25～29	1.8	2.0	2.4	3.6	3.6	3.8	4.0	4.3	1.5
30～34	2.7	4.1	3.8	4.5	4.4	5.0	5.5	5.9	2.9
35～39	3.1	4.6	5.8	6.8	6.9	6.9	6.9	7.3	4.7
40～44	4.5	5.1	6.8	8.9	8.7	9.7	9.9	10.6	5.6
45～49	9.3	8.1	7.2	8.6	9.2	9.6	9.9	10.1	8.4
50～54	18.3	17.5	12.3	9.9	9.6	9.6	9.5	9.4	9.8
55～59	21.0	21.7	23.4	16.5	14.7	12.7	11.2	11.0	12.4
60～64	23.1	22.7	22.6	21.5	22.1	20.8	18.6	17.9	22.8
65～69	10.8	8.2	9.0	12.0	12.4	11.9	13.2	12.3	19.0
70～74	2.7	3.1	4.0	4.9	4.9	5.3	5.7	5.2	8.8
75歳以上	1.1	1.4	1.0	0.4	0.8	1.2	1.8	1.5	3.3
（再　掲）									
20～39歳	9.0	12.0	13.3	16.6	17.0	18.6	19.9	21.5	9.9
40～64	76.3	75.1	72.4	65.5	64.3	62.4	59.0	59.0	58.9
65～74	13.5	11.3	13.1	17.0	17.4	17.2	18.9	17.5	27.8
平均年齢（歳）	55.0	54.2	54.7	53.5	53.5	52.9	52.7	51.9	58.0

（注1）平成23年以前の数値は、男女総数のものである。
（注2）平成20年以降は原則75歳以上の者がいなくなるため、比較をする際には注意を要する。

３．被扶養者の年齢構成

被扶養者の年齢構成について、平成14年と平成18～24年までの７年間の推移を示したものが表３である。なお、法第３条第２項被保険者については平成21年までは３年に１度の調査であったため、平成12年以降に行われた調査結果の推移を示している。

被扶養者の19歳以下の割合は、協会（一般）、組合健保ともに概ね増加傾向となっており、平成24年は協会（一般）52.3％、組合健保52.8％となっている。また、法第３条第２項被保険者では35.8％となっている。20～39歳の割合は、平成24年では、協会(一般)20.6％、組合健保20.2％であり、協会（一般）、組合健保ともに概ね減少傾向となっている。また、法第３条第２項被保険者については26.4％となっており減少傾向となっている。

40～64歳の割合は、協会（一般）は概ね横ばい、組合健保については概ね増加傾向となっており、平成24年では協会（一般）22.1％、組合健保24.5％となっている。また、法第３条第２項被保険者については、27.6％となっている。

65～74歳の割合は、平成24年では協会（一般）は4.9％、組合健保は2.5％で概ね横ばいとなっている。また、法第３条第２項被保険者は9.3％となっている。

表３　被扶養者の年齢構成（各年10月１日現在）

（１）　協会（一般）

（単位:％）

年齢階級	14年	18年	19年	20年	21年	22年	23年	24年
総　数	100.0	100.0	100.0	100.0	100.0	100.0	100.0	100.0
0～4歳	11.6	11.8	11.8	12.8	12.6	12.7	12.8	12.8
5～9	11.4	12.0	12.2	13.1	13.1	13.0	12.9	12.9
10～14	11.8	12.1	12.2	13.3	13.3	13.3	13.4	13.6
15～19	12.5	11.9	11.8	12.7	12.7	12.8	12.9	13.0
20～24	7.2	6.8	6.7	6.9	7.0	7.1	7.2	7.1
25～29	4.6	3.9	3.8	3.9	3.9	3.9	3.9	3.8
30～34	5.0	5.1	4.9	5.1	4.9	4.7	4.6	4.4
35～39	4.3	4.8	4.9	5.4	5.5	5.5	5.5	5.3
40～44	3.8	3.8	3.8	4.2	4.4	4.4	4.7	4.8
45～49	3.7	3.5	3.4	3.7	3.7	3.8	3.7	3.8
50～54	5.0	4.0	3.8	3.9	3.9	3.8	3.7	3.7
55～59	4.1	5.5	5.4	5.6	5.2	4.9	4.6	4.4
60～64	3.4	3.5	3.7	4.5	4.9	5.3	5.6	5.5
65～69	2.7	2.5	2.5	2.7	2.8	2.7	2.6	2.8
70～74	2.5	2.4	2.4	2.2	2.1	2.0	2.0	2.0
75歳以上	6.6	6.6	6.6	0.0	0.0	0.0	0.0	0.0
（再　掲）								
0～19歳	47.2	47.7	48.0	51.9	51.7	51.9	52.0	52.3
うち未就学児	…	…	…	16.7	16.5	16.5	16.6	16.7
20～39	21.0	20.6	20.3	21.3	21.3	21.2	21.1	20.6
40～64	19.9	20.2	20.2	21.9	22.0	22.2	22.3	22.1
65～74	5.2	4.9	4.9	4.9	4.9	4.8	4.6	4.9

（注）平成20年以降は原則75歳以上の者がいなくなるため、比較をする際には注意を要する。

（２）組合健保

（単位：％）

年齢階級	14年	18年	19年	20年	21年	22年	23年	24年
総　数	100.0	100.0	100.0	100.0	100.0	100.0	100.0	100.0
0～4歳	12.1	12.3	12.3	13.2	12.8	13.1	13.3	13.3
5～9	12.4	13.3	13.0	13.7	13.9	13.4	13.3	13.2
10～14	12.1	12.5	12.5	12.9	13.2	13.5	13.5	13.7
15～19	12.7	12.0	12.2	12.3	12.1	12.6	12.3	12.6
20～24	6.9	6.8	6.5	6.6	6.8	6.8	7.1	6.9
25～29	3.9	3.1	3.1	3.1	3.0	2.9	3.0	2.8
30～34	5.9	5.3	5.5	5.3	4.8	4.8	4.5	4.4
35～39	5.9	6.6	6.4	6.7	6.9	6.6	6.5	6.1
40～44	5.4	5.7	5.7	6.0	6.1	6.1	6.6	6.8
45～49	5.0	4.6	4.9	5.0	5.3	5.4	5.3	5.5
50～54	6.1	4.9	4.7	4.7	4.7	4.7	4.5	4.6
55～59	3.8	5.0	5.0	5.0	4.8	4.3	4.3	4.0
60～64	1.9	2.1	2.3	2.8	3.0	3.2	3.5	3.6
65～69	1.3	1.3	1.4	1.5	1.6	1.5	1.5	1.5
70～74	1.0	1.2	1.2	1.2	1.0	1.1	1.0	1.1
75歳以上	3.6	3.3	3.2	0.0	0.0	0.0	0.0	0.0
（再　掲）								
0～19歳	49.3	50.1	50.0	52.1	51.9	52.5	52.4	52.8
うち未就学児	…	…	…	17.3	17.0	17.0	17.2	17.3
20～39	22.6	21.8	21.5	21.7	21.5	21.1	21.1	20.2
40～64	22.3	22.3	22.6	23.6	24.0	23.7	24.1	24.5
65～74	2.3	2.5	2.7	2.6	2.6	2.6	2.4	2.5

（注）平成20年以降は原則75歳以上の者がいなくなるため、比較をする際には注意を要する。

（３）法第３条第２項被保険者

（単位：％）

年齢階級	平成12年	15年	18年	21年	22年	23年	24年
総　数	100.0	100.0	100.0	100.0	100.0	100.0	100.0
0～4歳	4.8	5.3	5.4	6.1	6.4	7.2	7.4
5～9	5.1	6.4	6.6	7.8	7.9	8.0	8.0
10～14	7.8	7.1	7.1	9.2	9.3	9.3	9.7
15～19	9.4	8.7	8.1	9.1	9.9	10.6	10.6
20～24	8.3	7.8	7.6	7.8	7.5	8.1	7.9
25～29	8.5	7.3	7.2	6.6	6.6	5.9	6.0
30～34	5.5	7.1	8.8	6.6	6.5	6.3	6.1
35～39	4.1	4.4	6.1	6.9	6.9	6.5	6.4
40～44	3.1	3.8	3.6	4.5	4.8	5.7	5.9
45～49	4.3	3.0	3.0	4.3	4.2	4.1	4.3
50～54	6.8	6.4	4.2	4.4	4.3	4.1	4.0
55～59	6.7	7.4	8.4	6.7	6.2	5.4	5.0
60～64	8.3	7.3	7.9	9.2	9.5	9.3	8.3
65～69	6.0	5.3	5.2	6.9	6.2	5.5	5.6
70～74	3.8	3.9	3.6	3.5	3.3	3.5	3.8
75歳以上	7.4	8.9	7.2	0.4	0.6	0.6	0.9
（再　掲）							
0～19歳	27.1	27.5	27.2	32.3	33.4	35.0	35.8
うち未就学児	…	…	…	8.3	8.7	9.4	9.7
20～39	26.4	26.5	29.8	27.9	27.6	26.8	26.4
40～64	29.2	27.8	27.0	29.1	28.9	28.5	27.6
65～74	9.8	9.2	8.8	10.4	9.6	9.0	9.3

（注）平成20年以降は原則75歳以上の者がいなくなるため、比較をする際には注意を要する。

次に、平成24年における被扶養者の続柄別の年齢構成を示したものが表４である。

被扶養者全体に占める子の割合は、協会（一般）61.5％、組合健保60.8％、法第３条第２項被保険者52.9％となっている。また、協会（一般）及び組合健保の子の大半は20歳未満となっており、20歳以上の子の割合は、協会（一般）9.6％、組合健保8.1％となっている。配偶者の割合は協会（一般）が33.5％、組合健保が37.0％、法第３条第２項被保険者が43.0％であり、協会（一般）は35～39歳、組合健保は40～44歳、法第３条第２項被保険者では60～64歳の階級が最も多くなっている。直系尊属は協会(一般)4.0％、組合健保1.8％、法第３条第２項被保険者2.3％であり、いずれも60歳以上が大半を占めており、年齢の上昇とともに割合も増加している。

また、その他の被扶養者（兄弟姉妹等）は、協会（一般）は1.0％、組合健保は0.4％、法第３条第２項被保険者は1.8％であり、いずれの制度も各年齢階級に分布している。

表４　被扶養者の続柄別年齢構成（平成24年10月１日現在）

（１）協会（一般）

（単位:％）

年齢階級	総数	子	配偶者	直系尊属	その他
総　数	100.0	61.5	33.5	4.0	1.0
0～ 4歳	12.8	12.7	0.0	0.0	0.1
5～ 9	12.9	12.9	0.0	0.0	0.1
10～14	13.6	13.5	0.0	0.0	0.1
15～19	13.0	12.9	0.0	0.0	0.1
20～24	7.1	6.5	0.5	0.0	0.1
25～29	3.8	1.8	2.0	0.0	0.0
30～34	4.4	0.8	3.6	0.0	0.0
35～39	5.3	0.4	4.9	0.0	0.0
40～44	4.8	0.1	4.7	0.0	0.0
45～49	3.8	0.0	3.7	0.0	0.0
50～54	3.7	0.0	3.5	0.1	0.0
55～59	4.4	0.0	4.0	0.3	0.1
60～64	5.5	0.0	4.5	0.9	0.1
65～69	2.8	0.0	1.7	1.1	0.1
70～74	2.0	0.0	0.5	1.5	0.1
75歳以上	0.0	0.0	0.0	0.0	0.0
（再掲）未就学児	16.7	16.6	0.0	0.0	0.1

（２）組合健保

（単位:％）

年齢階級	総数	子	配偶者	直系尊属	その他
総　数	100.0	60.8	37.0	1.8	0.4
0～ 4歳	13.3	13.3	0.0	0.0	0.0
5～ 9	13.2	13.1	0.0	0.0	0.0
10～14	13.7	13.7	0.0	0.0	0.0
15～19	12.6	12.5	0.0	0.0	0.0
20～24	6.9	6.5	0.3	0.0	0.0
25～29	2.8	1.1	1.7	0.0	0.0
30～34	4.4	0.4	4.0	0.0	0.0
35～39	6.1	0.1	6.0	0.0	0.0
40～44	6.8	0.0	6.7	0.0	0.0
45～49	5.5	0.0	5.4	0.0	0.0
50～54	4.6	0.0	4.6	0.0	0.0
55～59	4.0	0.0	3.9	0.1	0.0
60～64	3.6	0.0	3.2	0.4	0.0
65～69	1.5	0.0	1.0	0.5	0.0
70～74	1.1	0.0	0.2	0.8	0.1
75歳以上	0.0	0.0	0.0	0.0	0.0
（再掲）未就学児	17.3	17.2	0.0	0.0	0.0

（３）法第３条第２項被保険者

（単位:％）

年齢階級	総数	子	配偶者	直系尊属	その他
総　数	100.0	52.9	43.0	2.3	1.8
0～ 4歳	7.4	7.1	0.0	0.0	0.3
5～ 9	8.0	7.8	0.0	0.0	0.2
10～14	9.7	9.6	0.0	0.0	0.1
15～19	10.6	10.4	0.1	0.0	0.1
20～24	7.9	6.7	1.0	0.0	0.1
25～29	6.0	4.2	1.7	0.0	0.1
30～34	6.1	3.3	2.8	0.0	0.0
35～39	6.4	2.2	4.1	0.0	0.1
40～44	5.9	0.8	4.9	0.0	0.1
45～49	4.3	0.3	4.0	0.0	0.0
50～54	4.0	0.1	3.8	0.0	0.0
55～59	5.0	0.0	4.8	0.1	0.0
60～64	8.3	0.0	7.8	0.3	0.2
65～69	5.6	0.0	5.0	0.5	0.1
70～74	3.8	0.0	2.5	1.1	0.1
75歳以上	0.9	0.0	0.5	0.3	0.0
（再掲）未就学児	9.7	9.2	0.0	0.0	0.4

４．年齢階級別扶養率

被保険者の年齢階級別にみた被保険者１人当たり被扶養者数（扶養率）の平成14年と平成18～24年までの７年間の推移を示したものが表５であり、平成24年の総数をグラフにしたのが図２である。なお、法第３条第２項被保険者については平成21年までは３年に１度の調査であったため、平成12年以降に行われた調査結果の推移を示している。

年齢計でみた扶養率は長期的に減少傾向にあり、平成24年の協会（一般）については0.758となっている。組合健保については、平成22年において一転前年より上昇しているものの長期的には減少傾向にあり、平成24年は0.869となっている。また、法第３条第２項被保険者は0.499となっている。

年齢階級別に扶養率の最近７年間の動きを見ると、ピークとなる年齢階級は協会（一般）は40～44歳、組合健保は45～49歳で毎年同じである。法第３条第２項被保険者は35～39歳となっている。

平成24年の年齢階級別扶養率を男女別にみると、男性については年齢の上昇とともに概ね増加し、協会（一般）は40～44歳、組合健保は45～49歳で、法第３条第２項被保険者は35～39歳でピークとなる。また、ピーク時の扶養率は協会（一般）1.601、組合健保1.819、法第３条第２項被保険者0.747である。それ以降は年齢の上昇とともに減少に転じており、平均扶養率は協会（一般）1.102、組合健保1.195、法第３条第２項被保険者0.534となっている。女性の扶養率は、法第３条第２項被保険者の一部の階級を除き全年齢階級で男性より低く、平均扶養率は、協会（一般）0.216、組合健保0.138、法第３条第２項被保険者0.280となっている。また、協会（一般）、組合健保、法第３条第２項被保険者いずれも40～44歳がピークとなり、その扶養率は協会（一般）0.433、組合健保0.253、法第３条第２項被保険者0.656である。

表５　被保険者の年齢階級別扶養率（各年10月１日現在）

（１）協会（一般）

年齢階級	14年	18年	19年	20年	21年	22年	23年	24年		
								総数	男性	女性
総　数	0.891	0.839	0.821	0.763	0.772	0.770	0.769	0.758	1.102	0.216
15～19歳	0.030	0.025	0.025	0.029	0.029	0.027	0.026	0.025	0.037	0.011
20～24	0.116	0.107	0.107	0.106	0.105	0.103	0.098	0.092	0.170	0.024
25～29	0.367	0.345	0.341	0.333	0.333	0.331	0.330	0.320	0.517	0.080
30～34	0.874	0.786	0.764	0.749	0.746	0.736	0.728	0.718	1.042	0.200
35～39	1.335	1.173	1.136	1.101	1.095	1.078	1.067	1.051	1.435	0.348
40～44	1.544	1.360	1.312	1.250	1.241	1.215	1.197	1.174	1.601	0.433
45～49	1.461	1.336	1.289	1.170	1.165	1.147	1.122	1.092	1.599	0.363
50～54	1.096	1.075	1.056	0.904	0.913	0.906	0.899	0.872	1.330	0.230
55～59	0.793	0.786	0.771	0.626	0.643	0.651	0.661	0.651	0.969	0.144
60～64	0.696	0.704	0.694	0.587	0.594	0.595	0.598	0.591	0.811	0.104
65～69	0.646	0.639	0.632	0.567	0.576	0.581	0.583	0.582	0.767	0.074
70～74	0.546	0.540	0.537	0.484	0.488	0.491	0.493	0.494	0.672	0.045
75歳以上	0.397	0.391	0.382	0.223	0.314	0.331	0.294	0.311	0.467	0.031

(注)平成23年以前の数値は、男女総数の扶養率である。

（２）組合健保

年齢階級	14年	18年	19年	20年	21年	22年	23年	24年		
								総数	男性	女性
総　数	1.049	0.970	0.934	0.893	0.879	0.891	0.890	0.869	1.195	0.138
15～19歳	0.009	0.012	0.008	0.022	0.038	0.026	0.022	0.025	0.034	0.000
20～24	0.050	0.060	0.049	0.075	0.054	0.071	0.075	0.070	0.119	0.006
25～29	0.273	0.242	0.256	0.257	0.237	0.246	0.262	0.241	0.373	0.036
30～34	0.816	0.707	0.688	0.680	0.674	0.677	0.673	0.648	0.951	0.113
35～39	1.427	1.217	1.142	1.113	1.088	1.063	1.070	1.052	1.447	0.207
40～44	1.800	1.540	1.452	1.425	1.380	1.327	1.288	1.269	1.686	0.253
45～49	1.842	1.688	1.594	1.513	1.440	1.445	1.412	1.371	1.819	0.202
50～54	1.451	1.427	1.424	1.259	1.268	1.303	1.258	1.211	1.576	0.195
55～59	1.022	1.017	1.015	0.917	0.893	0.922	0.926	0.912	1.153	0.121
60～64	0.884	0.846	0.863	0.775	0.753	0.767	0.763	0.733	0.902	0.088
65～69	0.792	0.815	0.809	0.770	0.766	0.742	0.762	0.760	0.885	0.078
70～74	0.694	0.788	0.759	0.708	0.738	0.754	0.722	0.627	0.725	0.025
75歳以上	0.453	0.444	0.412	－	－	－	－	－	－	－

(注)平成23年以前の数値は、男女総数の扶養率である。

（３）法第３条第２項被保険者

年齢階級	平成12年	15年	18年	21年	22年	23年	24年		
							総数	男性	女性
総　数	0.496	0.515	0.659	0.525	0.516	0.502	0.499	0.534	0.280
15～19歳	0.000	0.000	0.000	0.019	0.068	0.032	0.018	0.000	0.500
20～24	0.119	0.451	0.405	0.185	0.191	0.263	0.238	0.246	0.000
25～29	0.417	0.400	0.388	0.424	0.407	0.388	0.366	0.382	0.077
30～34	0.949	0.576	1.009	0.547	0.530	0.536	0.539	0.556	0.320
35～39	0.985	0.925	1.103	0.766	0.749	0.719	0.723	0.747	0.494
40～44	0.925	0.908	0.959	0.758	0.732	0.731	0.708	0.713	0.656
45～49	0.680	0.679	0.799	0.749	0.714	0.687	0.694	0.712	0.559
50～54	0.553	0.534	0.771	0.564	0.596	0.578	0.589	0.639	0.296
55～59	0.381	0.421	0.575	0.459	0.463	0.439	0.431	0.463	0.252
60～64	0.369	0.377	0.498	0.433	0.431	0.415	0.412	0.453	0.216
65～69	0.400	0.505	0.510	0.406	0.396	0.376	0.372	0.422	0.171
70～74	0.445	0.512	0.600	0.450	0.393	0.366	0.389	0.448	0.171
75歳以上	0.329	0.379	0.581	0.396	0.421	0.348	0.318	0.367	0.175

(注)平成23年以前の数値は、男女総数の扶養率である。

図２　被保険者の年齢階級別扶養率（平成24年10月１日現在）

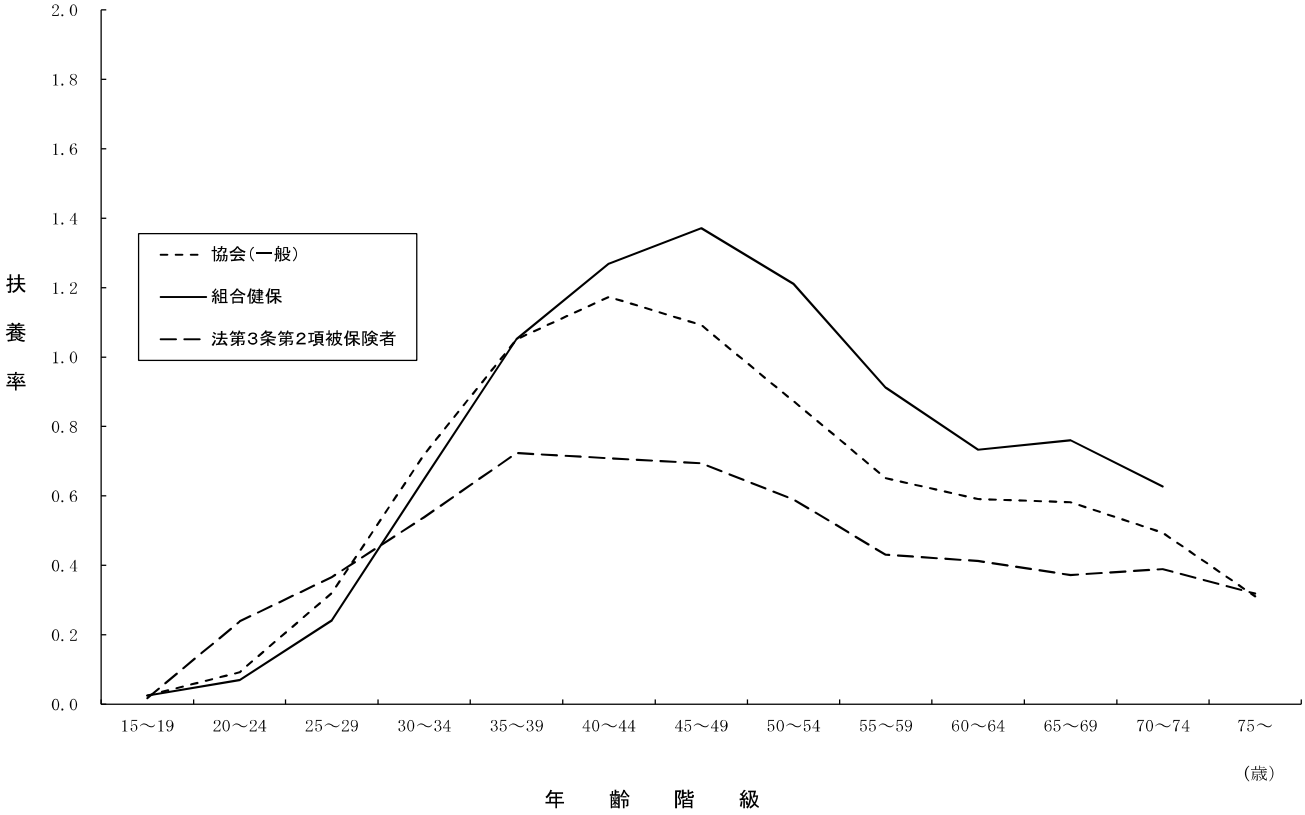

次に、平成24年における被保険者の年齢階級別扶養率を続柄別に示したものが表６である。

年齢階級総数における続柄別の扶養率をみると、子は協会（一般）0.466、組合健保0.528、法第３条第２項被保険者は0.264、配偶者は協会（一般）0.254、組合健保0.322、法第３条第２項被保険者は0.215、直系尊属は協会（一般）0.030、組合健保0.016、法第３条第２項被保険者は0.012、その他は協会（一般）0.007、組合健保0.003、法第３条第２項被保険者は0.009と、概ね組合健保が一番高く、法第３条第２項被保険者が一番低くなっているが、直系尊属の扶養率は協会（一般）が一番高くなっている。

被保険者の年齢階級別にみた子の扶養率は山型をなしており、ピークは協会（一般）は40～44歳の0.822、組合健保は45～49歳の0.929、法第３条第２項被保険者は35～39歳の0.475である。配偶者の扶養率は、協会（一般）及び組合健保については65～69歳、法第３条第２項被保険者については、70～74歳が最も高くなっており、協会（一般）は0.476、組合健保は0.659、法第３条第２項被保険者が0.288となっている。直系尊属の扶養率は年齢階級別にみると山型をなしており、協会（一般）、組合健保、法第３条第２項被保険者いずれも40～44歳がピークであり、協会（一般）が0.067、組合健保が0.033、法第３条第２項被保険者が0.036となっている。

表６　被保険者の年齢階級別、続柄別扶養率（平成 24 年 10 月１日現在）

（１）協会（一般）

年齢階級	総数	子	配偶者	直系尊属	その他
総　数	0.758	0.466	0.254	0.030	0.007
15～19歳	0.025	0.007	0.008	0.007	0.003
20～24	0.092	0.046	0.032	0.010	0.004
25～29	0.320	0.194	0.103	0.020	0.004
30～34	0.718	0.474	0.202	0.037	0.005
35～39	1.051	0.723	0.265	0.057	0.006
40～44	1.174	0.822	0.276	0.067	0.008
45～49	1.092	0.772	0.258	0.053	0.009
50～54	0.872	0.584	0.264	0.015	0.010
55～59	0.651	0.329	0.311	0.001	0.010
60～64	0.591	0.160	0.421	0.000	0.010
65～69	0.582	0.096	0.476	0.000	0.010
70～74	0.494	0.065	0.419	0.000	0.010
75歳以上	0.311	0.047	0.253	0.000	0.011

（２）組合健保

年齢階級	総数	子	配偶者	直系尊属	その他
総　数	0.869	0.528	0.322	0.016	0.003
15～19歳	0.025	0.010	0.010	0.005	0.000
20～24	0.070	0.037	0.027	0.004	0.001
25～29	0.241	0.138	0.093	0.009	0.002
30～34	0.648	0.418	0.216	0.012	0.003
35～39	1.052	0.704	0.320	0.026	0.003
40～44	1.269	0.860	0.372	0.033	0.004
45～49	1.371	0.929	0.409	0.028	0.004
50～54	1.211	0.775	0.424	0.009	0.003
55～59	0.912	0.427	0.480	0.000	0.005
60～64	0.733	0.158	0.571	0.001	0.003
65～69	0.760	0.098	0.659	0.002	0.002
70～74	0.627	0.045	0.578	0.000	0.003
75歳以上	－	－	－	－	－

（注）組合健保は500分の1の抽出調査なので調査対象が少数となる箇所がある。

（３）法第３条第２項被保険者

年齢階級	総数	子	配偶者	直系尊属	その他
総　数	0.499	0.264	0.215	0.012	0.009
15～19歳	0.018	0.018	0.000	0.000	0.000
20～24	0.238	0.126	0.107	0.002	0.002
25～29	0.366	0.209	0.150	0.004	0.002
30～34	0.539	0.333	0.178	0.017	0.010
35～39	0.723	0.475	0.220	0.028	0.001
40～44	0.708	0.448	0.218	0.036	0.006
45～49	0.694	0.452	0.200	0.033	0.009
50～54	0.589	0.375	0.194	0.011	0.009
55～59	0.431	0.220	0.199	0.002	0.009
60～64	0.412	0.163	0.236	0.000	0.012
65～69	0.372	0.105	0.253	0.002	0.013
70～74	0.389	0.090	0.288	0.000	0.011
75歳以上	0.318	0.076	0.238	0.000	0.004

５．標準報酬月額別扶養率

標準報酬月額別にみた扶養率を示したものが表７及び図３である。男性についてみると、協会（一般）、組合健保ともに、概ね標準報酬月額が20万円程度から56万円程度の間で、標準報酬月額の上昇とともに扶養率も増加する傾向にある。

表７　標準報酬月額別扶養率（平成24年10月１日現在）

標準報酬月額	協会（一般）			組合健保		
	総　数	男性	女性	総　数	男性	女性
総　　数	0.758	1.102	0.216	0.869	1.195	0.138
58,000 円	0.655	0.931	0.166	0.667	0.857	0.000
68,000	0.482	0.744	0.161	0.000	－	0.000
78,000	0.438	0.753	0.163	0.222	0.667	0.000
88,000	0.375	0.639	0.202	0.211	0.800	0.000
98,000	0.611	0.934	0.188	0.188	0.333	0.130
104,000	0.339	0.600	0.228	0.205	0.286	0.189
110,000	0.329	0.607	0.222	0.297	0.727	0.238
118,000	0.338	0.630	0.215	0.190	0.259	0.175
126,000	0.298	0.539	0.214	0.267	0.522	0.195
134,000	0.304	0.547	0.209	0.167	0.233	0.148
142,000	0.294	0.522	0.205	0.224	0.397	0.180
150,000	0.367	0.667	0.196	0.229	0.359	0.182
160,000	0.312	0.537	0.197	0.184	0.325	0.128
170,000	0.323	0.540	0.197	0.211	0.340	0.149
180,000	0.353	0.575	0.194	0.234	0.377	0.168
190,000	0.355	0.566	0.195	0.216	0.426	0.094
200,000	0.447	0.692	0.194	0.206	0.320	0.123
220,000	0.474	0.696	0.204	0.246	0.418	0.105
240,000	0.585	0.811	0.218	0.270	0.415	0.107
260,000	0.723	0.952	0.229	0.392	0.576	0.109
280,000	0.868	1.088	0.243	0.529	0.730	0.123
300,000	0.978	1.214	0.246	0.577	0.760	0.149
320,000	1.106	1.324	0.277	0.652	0.865	0.119
340,000	1.216	1.427	0.294	0.847	1.050	0.125
360,000	1.291	1.502	0.291	0.981	1.189	0.101
380,000	1.386	1.584	0.317	1.126	1.318	0.173
410,000	1.411	1.619	0.287	1.258	1.420	0.179
440,000	1.502	1.684	0.315	1.375	1.542	0.171
470,000	1.561	1.725	0.334	1.520	1.660	0.262
500,000	1.438	1.657	0.248	1.515	1.652	0.112
530,000	1.586	1.732	0.313	1.688	1.813	0.227
560,000	1.547	1.706	0.271	1.771	1.868	0.261
590,000	1.442	1.646	0.216	1.747	1.883	0.114
620,000	1.527	1.675	0.262	1.657	1.769	0.065
650,000	1.499	1.666	0.245	1.815	1.909	0.227
680,000	1.521	1.666	0.253	1.746	1.853	0.227
710,000	1.357	1.566	0.203	1.748	1.841	0.063
750,000	1.437	1.606	0.234	1.887	1.981	0.267
790,000	1.302	1.527	0.181	1.931	1.976	0.400
830,000	1.424	1.587	0.240	1.889	1.934	0.000
880,000	1.361	1.545	0.218	1.827	1.905	0.556
930,000	1.411	1.566	0.240	1.840	1.915	0.667
980,000	1.230	1.458	0.217	1.627	1.753	0.000
1,030,000	1.427	1.580	0.262	1.642	1.759	0.889
1,090,000	1.378	1.549	0.251	1.574	1.714	0.200
1,150,000	1.498	1.651	0.309	2.036	2.036	－
1,210,000	1.419	1.578	0.259	1.558	1.660	0.400

（注）組合健保は500分の1の抽出調査なので調査対象が少数となる箇所がある。

図３　標準報酬月額別扶養率（平成24年10月１日現在）

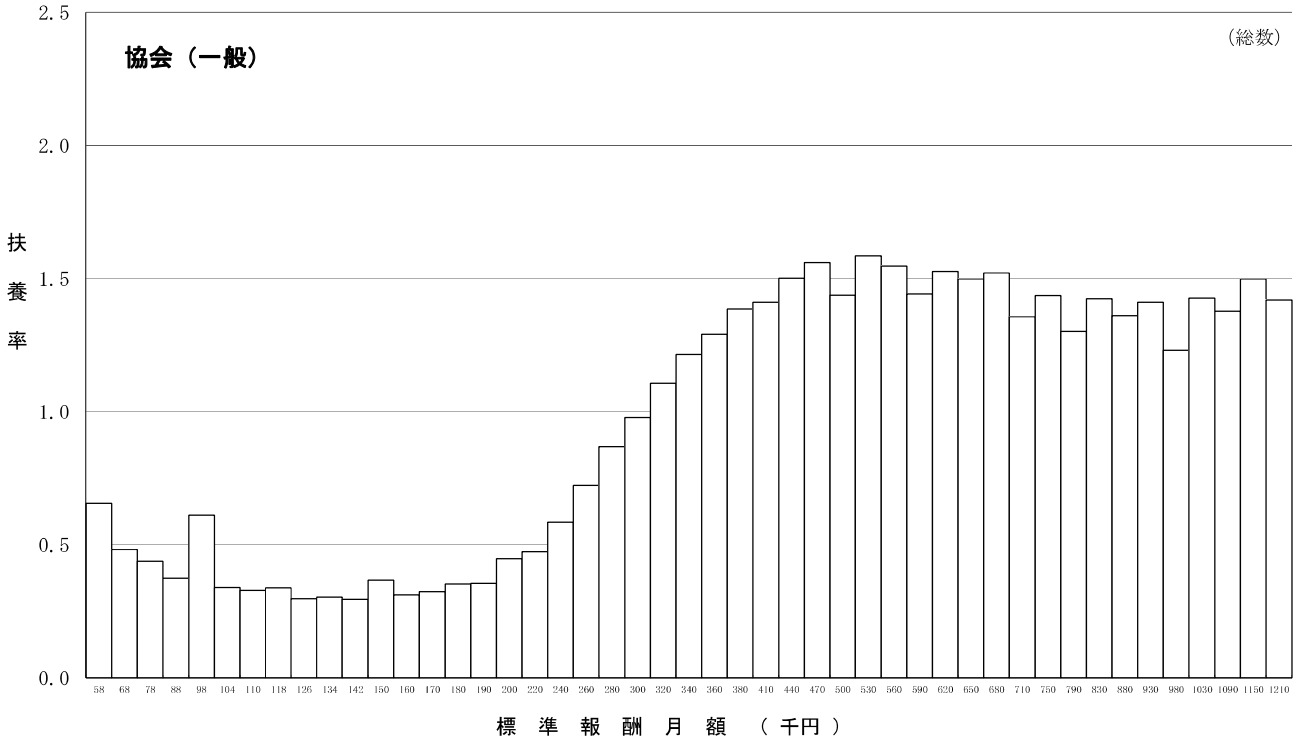

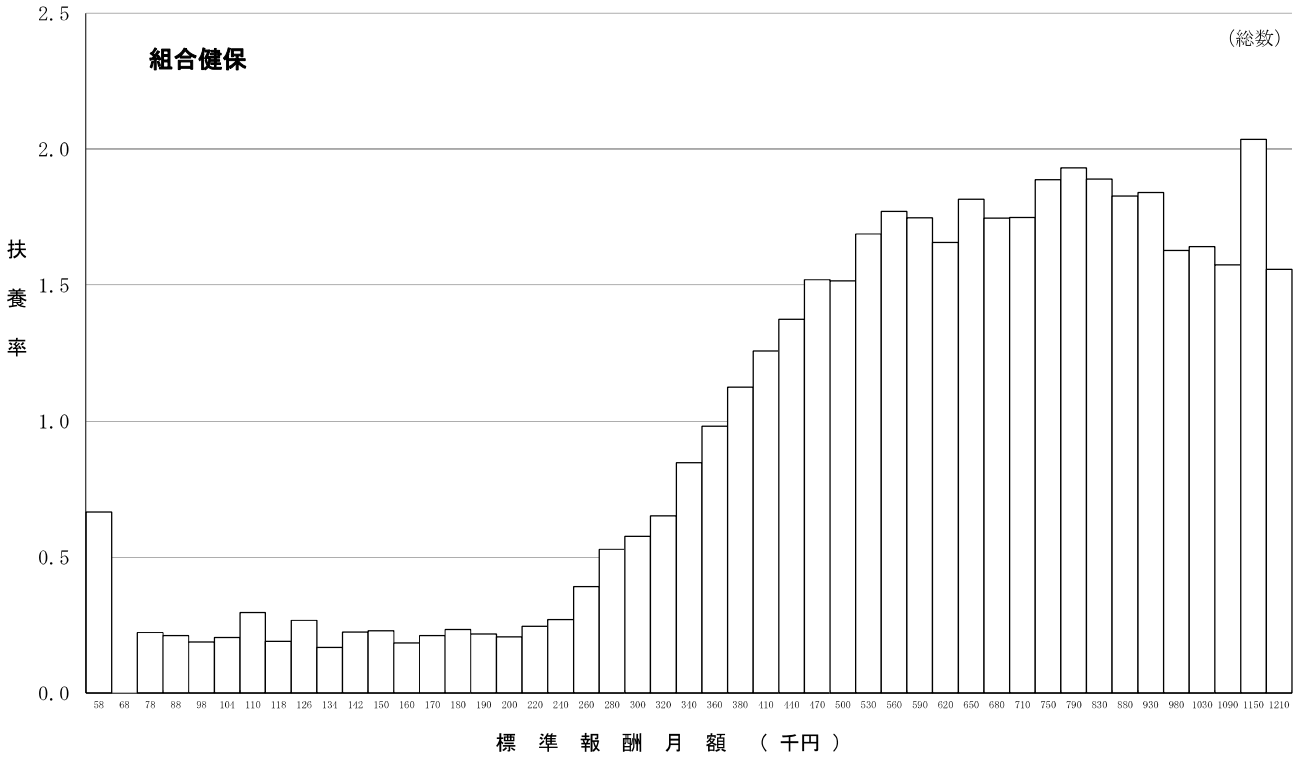

６．総報酬額階級別扶養率

被保険者の標準報酬月額の12ヶ月分に標準賞与額を加算したものを総報酬額とし、その総報酬額階級別に扶養率を示したものが表８である。男性についてみると、協会（一般）、組合健保ともに、概ね総報酬が200万円程度から800万円程度の間で、総報酬額の上昇に伴い扶養率も増加する傾向にある。また、800万円未満の階級においては、扶養率は協会（一般）の方が組合健保よりも概ね高くなっている。

表８　総報酬額階級別扶養率（平成24年10月１日現在）

総報酬額階級	協会（一般）			組合健保		
	総　数	男性	女性	総　数	男性	女性
総　数	0.758	1.102	0.216	0.869	1.195	0.138
～　999,000 円	0.565	0.863	0.163	0.500	0.889	0.000
1,000,000 ～ 1,499,000	0.441	0.780	0.210	0.225	0.407	0.183
1,500,000 ～ 1,999,000	0.330	0.583	0.203	0.209	0.333	0.167
2,000,000 ～ 2,499,000	0.390	0.627	0.195	0.229	0.372	0.150
2,500,000 ～ 2,999,000	0.471	0.710	0.200	0.243	0.433	0.099
3,000,000 ～ 3,499,000	0.643	0.895	0.211	0.368	0.559	0.108
3,500,000 ～ 3,999,000	0.801	1.056	0.228	0.435	0.635	0.117
4,000,000 ～ 4,499,000	0.992	1.245	0.254	0.578	0.782	0.131
4,500,000 ～ 4,999,000	1.171	1.423	0.272	0.740	0.946	0.120
5,000,000 ～ 5,499,000	1.302	1.552	0.302	0.922	1.150	0.141
5,500,000 ～ 5,999,000	1.408	1.646	0.329	1.112	1.318	0.155
6,000,000 ～ 6,499,000	1.424	1.656	0.294	1.205	1.396	0.160
6,500,000 ～ 6,999,000	1.532	1.735	0.333	1.433	1.617	0.125
7,000,000 ～ 7,499,000	1.505	1.704	0.290	1.541	1.691	0.138
7,500,000 ～ 7,999,000	1.585	1.757	0.309	1.546	1.666	0.169
8,000,000 ～ 8,499,000	1.620	1.770	0.312	1.695	1.803	0.379
8,500,000 ～ 8,999,000	1.491	1.677	0.236	1.649	1.783	0.175
9,000,000 ～ 9,499,000	1.440	1.632	0.204	1.727	1.827	0.184
9,500,000 ～ 9,999,000	1.530	1.681	0.235	1.638	1.728	0.154
10,000,000 ～ 10,499,000	1.615	1.746	0.271	1.673	1.764	0.217
10,500,000 ～ 10,999,000	1.428	1.601	0.220	1.847	1.938	0.316
11,000,000 ～ 11,499,000	1.475	1.627	0.239	1.964	2.026	0.111
11,500,000 ～ 11,999,000	1.253	1.477	0.208	1.827	1.899	0.200
12,000,000 ～ 12,499,000	1.441	1.595	0.268	1.860	1.926	0.700
12,500,000 ～ 12,999,000	1.486	1.644	0.270	1.794	1.815	0.500
13,000,000 ～ 13,499,000	1.370	1.543	0.249	1.863	1.967	0.600
13,500,000 ～ 13,999,000	1.437	1.596	0.280	2.038	2.109	0.250
14,000,000 ～ 14,499,000	1.535	1.682	0.320	1.945	1.972	0.000
14,500,000 ～ 14,999,000	1.373	1.538	0.255	1.643	1.743	0.476
15,000,000 ～ 15,499,000	1.577	1.715	0.294	1.741	1.796	1.000
15,500,000 ～ 15,999,000	1.582	1.711	0.305	2.000	2.036	0.000
16,000,000 ～ 16,499,000	1.637	1.767	0.355	2.444	2.500	1.000
16,500,000 ～ 16,999,000	1.677	1.805	0.273	2.189	2.250	0.000
17,000,000 ～ 17,499,000	1.904	2.035	0.296	1.714	2.000	0.000
17,500,000 ～ 17,999,000	1.728	1.837	0.351	1.632	1.824	0.000
18,000,000 ～ 18,499,000	1.717	1.838	0.278	1.750	1.909	0.000
18,500,000 ～ 18,999,000	1.602	1.705	0.363	2.400	2.400	0.000
19,000,000 ～ 19,499,000	1.639	1.741	0.230	1.500	1.800	0.000
19,500,000 ～ 19,999,000	1.470	1.552	0.250	1.293	1.325	0.000
20,000,000 ～	1.573	1.705	0.193	3.000	3.000	0.000

（注）組合健保は500分の1の抽出調査なので調査対象が少数となる箇所がある。

７．年齢階級別平均標準報酬月額

被保険者の年齢階級別にみた平均標準報酬月額を示したものが表９－１及び図４である。男性は年齢階級別にみると山型をなしており、ピークは協会（一般）、組合健保ともに50～54歳で、協会（一般）が372,560円、組合健保が530,035円となっており、これを20歳未満の平均標準報酬月額と比較すると、協会（一般）は約2.11倍、組合健保は約2.82倍となっている。協会（一般）は40歳ごろ、組合健保は45歳ごろまでの平均標準報酬月額は年齢階級の上昇とともに３～５万円程度増加するが、その後はそれより小幅な増加となり、55歳を過ぎると平均標準報酬月額は年齢とともに概ね減少する傾向となっている。一方、女性の平均標準報酬月額は、協会（一般）は16万円～23万円台、組合健保は17万円～28万円台で推移している。

平均標準報酬月額について、組合健保の協会（一般）に対する比率でみると、男性は55～59歳、女性は40～44歳の階級が最も大きく、男性で約1.42倍、女性で約1.23倍となっており、また、平均では男性で約1.32倍、女性で約1.19倍となっている。

表９－１　年齢階級別平均標準報酬月額（平成24年10月１日現在）

年齢階級	①　協会（一般）			②　組合健保			比率（②／①）		
	総数	男性	女性	総数	男性	女性	総数	男性	女性
	円	円	円	円	円	円			
総　数	277,658	314,680	219,385	367,333	414,638	260,982	1.323	1.318	1.190
15～19歳	169,024	176,509	160,699	183,266	187,877	170,566	1.084	1.064	1.061
20～24	197,364	208,627	187,653	225,530	239,922	206,830	1.143	1.150	1.102
25～29	228,832	245,593	208,379	277,350	297,416	246,184	1.212	1.211	1.181
30～34	258,800	283,760	218,806	320,862	352,429	264,987	1.240	1.242	1.211
35～39	285,709	319,051	224,586	364,820	405,952	276,711	1.277	1.272	1.232
40～44	303,307	347,169	227,239	407,533	459,747	280,304	1.344	1.324	1.234
45～49	311,390	367,016	231,373	449,604	513,127	283,667	1.444	1.398	1.226
50～54	314,581	372,560	233,247	463,008	530,035	276,263	1.472	1.423	1.184
55～59	311,726	363,008	229,936	457,960	516,952	264,114	1.469	1.424	1.149
60～64	272,458	298,943	213,822	331,231	357,408	231,495	1.216	1.196	1.083
65～69	262,098	278,739	216,393	312,860	327,296	233,622	1.194	1.174	1.080
70～74	252,745	268,594	212,744	295,652	304,138	243,250	1.170	1.132	1.143
75歳以上	235,685	254,854	201,335	－	－	－	－	－	－

図４　年齢階級別平均標準報酬月額（平成24年10月１日現在）

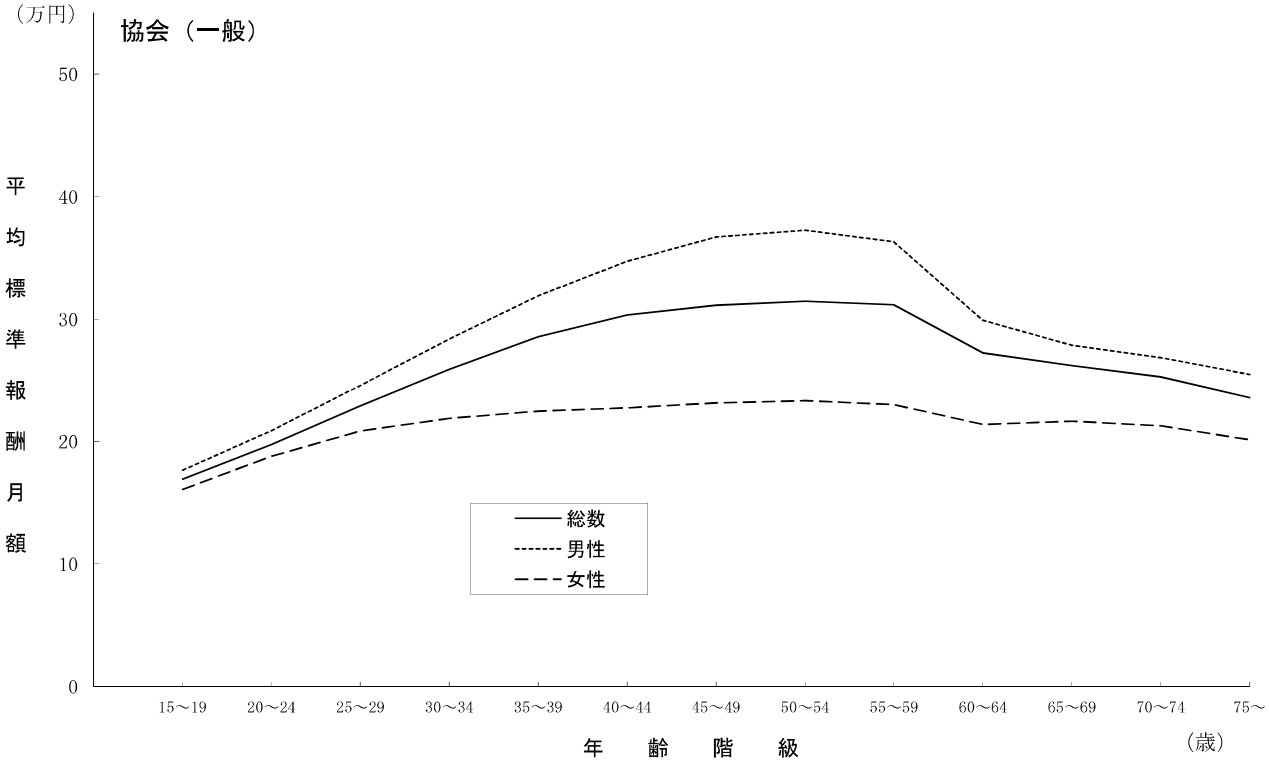

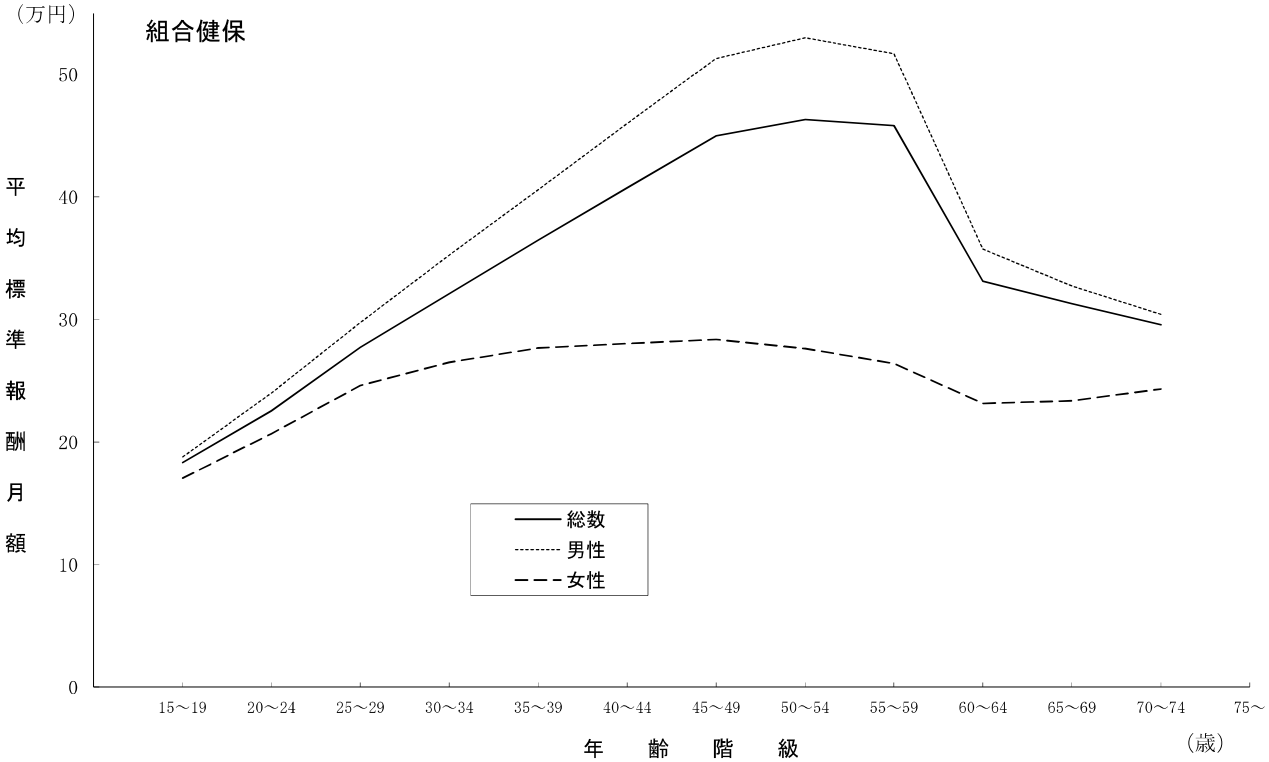

次に平成24年の平均標準報酬月額の伸び率を示したものが表９－２である。

平均標準報酬月額は、協会（一般）の総数は0.40％増、男性は0.40％増、女性は0.71％増、組合健保の総数は0.57％増、男性は0.64％増、女性は0.50％増となっている。この伸び率を要因に分解すると、報酬額変化分の影響で、協会（一般）の男性は0.29％増、女性は0.65％増、組合健保の男性は0.69％増、女性は0.20％増、年齢構成の変化による分の影響では、協会（一般）の男性は0.11％増、女性は0.06％増、組合健保の男性は0.05％減、女性は0.30％増となっている。

なお、報酬額変化分とは、年齢階級別の被保険者数を平成23年の調査客体数で固定し、年齢階級別の平均標準報酬月額のみを変動させてその伸び率を算出したものである。

表９－２　平均標準報酬月額の伸び率の要因分解

（１）協会（一般）

	平成23年平均標準報酬月額（円）	平成24年平均標準報酬月額（円）	伸び率（％）	要因分解（％）	
				報酬額変化分	年齢構成の変化による分
総数	276,543	277,658	0.40	0.30	0.10
男性	313,418	314,680	0.40	0.29	0.11
女性	217,836	219,385	0.71	0.65	0.06

（２）組合健保

	平成23年平均標準報酬月額（円）	平成24年平均標準報酬月額（円）	伸び率（％）	要因分解（％）	
				報酬額変化分	年齢構成の変化による分
総数	365,235	367,333	0.57	0.37	0.21
男性	411,999	414,638	0.64	0.69	▲ 0.05
女性	259,694	260,982	0.50	0.20	0.30

８．年齢階級別平均標準賞与額

平成23年10月1日から平成24年9月30日の１年間に支払われた標準賞与額の平均を年齢階級別に示したものが表10及び図５である。

年齢階級別の分布をみると、男性は協会（一般）、組合健保とも標準報酬月額と同様の山型をなしており、協会（一般）、組合健保ともに50～54歳でピークとなっており、協会（一般）は517,779円、組合健保は1,768,124円となっている。これを20歳未満の平均標準賞与額と比較すると、協会（一般）は約5.06倍、組合健保は約8.77倍となり、いずれも平均標準報酬月額の場合よりも比率が大きく、組合健保の場合は特に大きくなっている。

女性の平均標準賞与額も男性とほぼ同様の傾向にあるが、男性と比べるとなだらかである。また、年齢の上昇に伴い男性との差は大きくなる傾向にあり、その中でも40歳～50歳代では男性よりもかなり低い金額になっている。

平均標準賞与額について、組合健保の協会（一般）に対する比率は平均で男性が約2.87倍、女性が約1.67倍となっており、協会（一般）と組合健保との比率は平均標準報酬月額の場合よりも大きくなっている。

表10　年齢階級別平均標準賞与額（平成24年10月１日現在）

年齢階級	①　協会（一般）			②　組合健保			比率（②／①）		
	総数	男性	女性	総数	男性	女性	総数	男性	女性
	円	円	円	円	円	円			
総　数	379,192	419,928	316,017	993,762	1,207,046	528,704	2.621	2.874	1.673
15～19 歳	93,682	102,243	84,157	184,221	201,671	136,151	1.966	1.972	1.618
20～24	234,167	238,408	230,509	388,994	459,949	296,647	1.661	1.929	1.287
25～29	343,651	358,134	325,969	630,294	719,221	490,632	1.834	2.008	1.505
30～34	400,123	434,282	345,426	774,565	925,626	506,203	1.936	2.131	1.465
35～39	444,573	492,797	356,288	975,771	1,161,708	574,669	2.195	2.357	1.613
40～44	451,658	510,910	349,120	1,193,177	1,412,033	657,047	2.642	2.764	1.882
45～49	451,669	516,551	358,641	1,379,001	1,662,912	640,328	3.053	3.219	1.785
50～54	454,205	517,779	365,366	1,452,167	1,768,124	575,757	3.197	3.415	1.576
55～59	417,422	467,186	338,465	1,336,069	1,577,817	547,291	3.201	3.377	1.617
60～64	236,833	255,069	198,024	613,019	691,440	360,582	2.588	2.711	1.821
65～69	170,849	184,737	137,398	500,875	545,589	374,075	2.932	2.953	2.723
70～74	128,495	136,983	109,092	181,224	222,925	85,130	1.410	1.627	0.780
75歳以上	110,714	139,871	59,234	－	－	－	－	－	－

(注1)平均標準賞与額については、任意継続被保険者及び特例退職被保険者を除いて算出している。
(注2)標準賞与額とは、平成23年10月1日から平成24年9月30日の1年間に支払われた標準賞与額のことである。

図５　年齢階級別平均標準賞与額（平成 24 年 10 月 1 日現在）

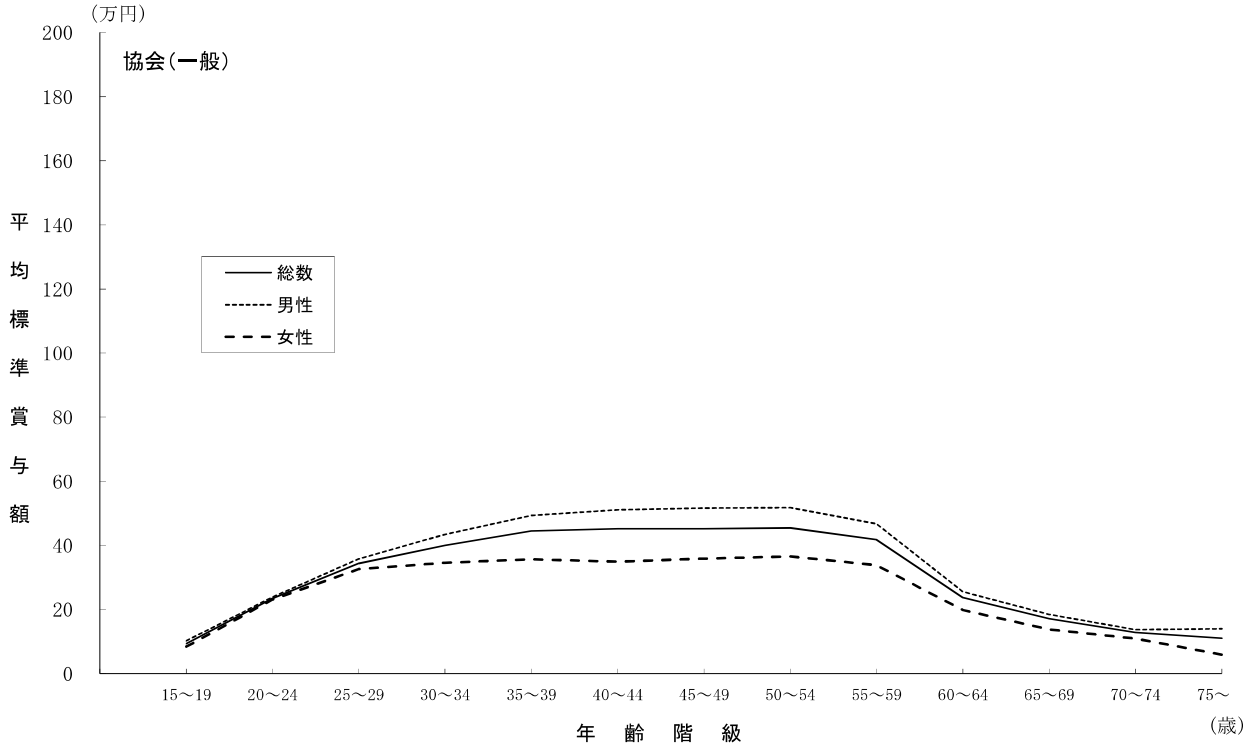

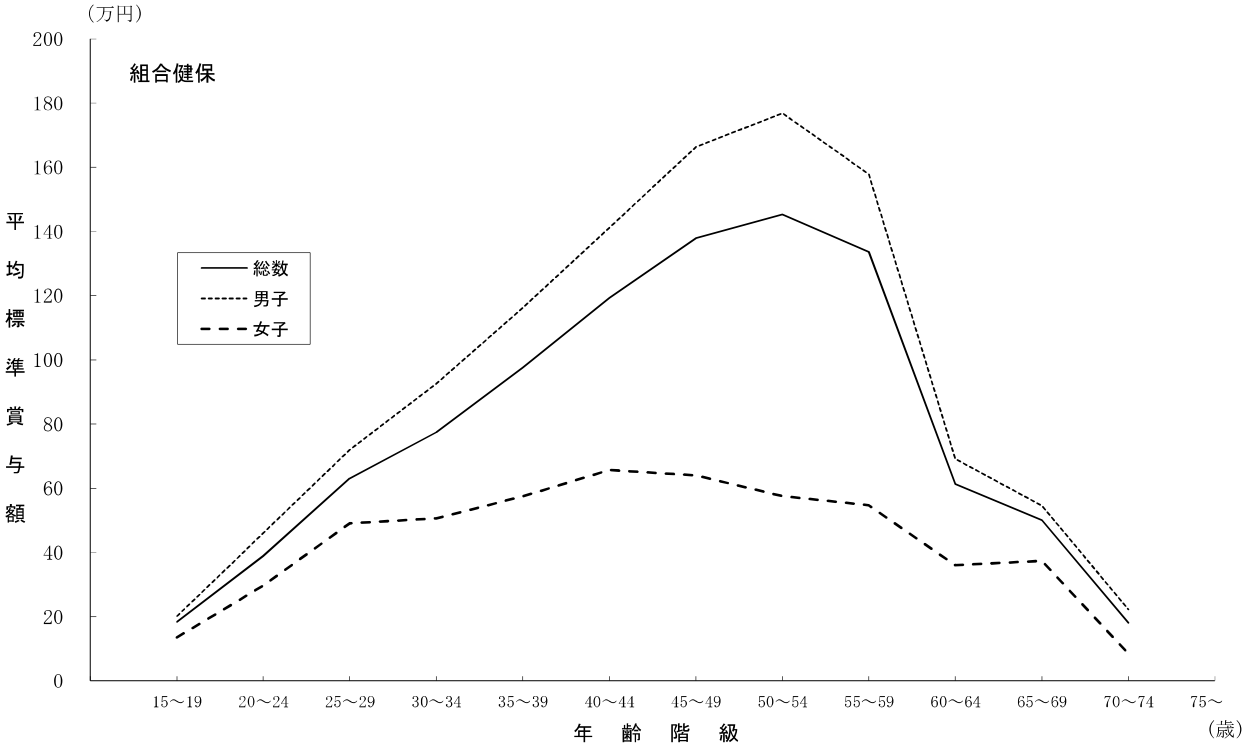

また、平均標準報酬月額と平均標準賞与額の比較を示したものが表11及び図６である。

総数における平均標準賞与額の平均標準報酬月額に対する比率をみると、協会（一般）は約1.37ヶ月分、組合健保は約2.71ヶ月分となっている。

この比率を年齢階級別にみると、協会（一般）、組合健保ともに山型をなしており、ピークは協会（一般）が35～39歳の約1.56ヶ月分、組合健保が50～54歳の約3.14ヶ月分となっている。その後は年齢の上昇とともに減少している。

次に男女別でみると、協会（一般）は男性、女性ともに35～39歳でピークとなっており、組合健保は男性が50～54歳、女性が40～44歳でピークとなっている。また、ピーク時の平均標準賞与額の平均標準報酬月額に対する比率は、協会（一般）男性が約1.55ヶ月分、組合健保男性が約3.34ヶ月分、協会（一般）女性が約1.59ヶ月分、組合健保女性が約2.34ヶ月分となっている。

また図６をみると、平均標準賞与額の平均標準報酬月額に対する比率は、協会（一般）において男性と女性の間に大きな差は見られないが、組合健保においては男性の方が高くなっている。

表11　年齢階級別平均標準報酬月額と平均標準賞与額の比較（平成24年10月１日現在）

（１）協会（一般）

年齢階級	①　平均標準報酬月額			②　平均標準賞与額			比率（②/①）		
	総数	男性	女性	総数	男性	女性	総数	男性	女性
	円	円	円	円	円	円			
総　数	277,658	314,680	219,385	379,192	419,928	316,017	1.366	1.334	1.440
15～19歳	169,024	176,509	160,699	93,682	102,243	84,157	0.554	0.579	0.524
20～24	197,364	208,627	187,653	234,167	238,408	230,509	1.186	1.143	1.228
25～29	228,832	245,593	208,379	343,651	358,134	325,969	1.502	1.458	1.564
30～34	258,800	283,760	218,806	400,123	434,282	345,426	1.546	1.530	1.579
35～39	285,709	319,051	224,586	444,573	492,797	356,288	1.556	1.545	1.586
40～44	303,307	347,169	227,239	451,658	510,910	349,120	1.489	1.472	1.536
45～49	311,390	367,016	231,373	451,669	516,551	358,641	1.450	1.407	1.550
50～54	314,581	372,560	233,247	454,205	517,779	365,366	1.444	1.390	1.566
55～59	311,726	363,008	229,936	417,422	467,186	338,465	1.339	1.287	1.472
60～64	272,458	298,943	213,822	236,833	255,069	198,024	0.869	0.853	0.926
65～69	262,098	278,739	216,393	170,849	184,737	137,398	0.652	0.663	0.635
70～74	252,745	268,594	212,744	128,495	136,983	109,092	0.508	0.510	0.513
75歳以上	235,685	254,854	201,335	110,714	139,871	59,234	0.470	0.549	0.294

（２）組合健保

年齢階級	①　平均標準報酬月額			②　平均標準賞与額			比率（②/①）		
	総数	男性	女性	総数	男性	女性	総数	男性	女性
	円	円	円	円	円	円			
総　数	367,333	414,638	260,982	993,762	1,207,046	528,704	2.705	2.911	2.026
15～19歳	183,266	187,877	170,566	184,221	201,671	136,151	1.005	1.073	0.798
20～24	225,530	239,922	206,830	388,994	459,949	296,647	1.725	1.917	1.434
25～29	277,350	297,416	246,184	630,294	719,221	490,632	2.273	2.418	1.993
30～34	320,862	352,429	264,987	774,565	925,626	506,203	2.414	2.626	1.910
35～39	364,820	405,952	276,711	975,771	1,161,708	574,669	2.675	2.862	2.077
40～44	407,533	459,747	280,304	1,193,177	1,412,033	657,047	2.928	3.071	2.344
45～49	449,604	513,127	283,667	1,379,001	1,662,912	640,328	3.067	3.241	2.257
50～54	463,008	530,035	276,263	1,452,167	1,768,124	575,757	3.136	3.336	2.084
55～59	457,960	516,952	264,114	1,336,069	1,577,817	547,291	2.917	3.052	2.072
60～64	331,231	357,408	231,495	613,019	691,440	360,582	1.851	1.935	1.558
65～69	312,860	327,296	233,622	500,875	545,589	374,075	1.601	1.667	1.601
70～74	295,652	304,138	243,250	181,224	222,925	85,130	0.613	0.733	0.350
75歳以上	－	－	－	－	－	－	－	－	－

（注１）平均標準賞与額については、任意継続被保険者及び特例退職被保険者を除いて算出している。

（注２）標準賞与額とは、平成23年10月1日から平成24年9月30日の１年間に支払われた標準賞与額のことである。

図６　平均標準報酬月額と平均標準賞与額の比較（平成24年10月１日現在）

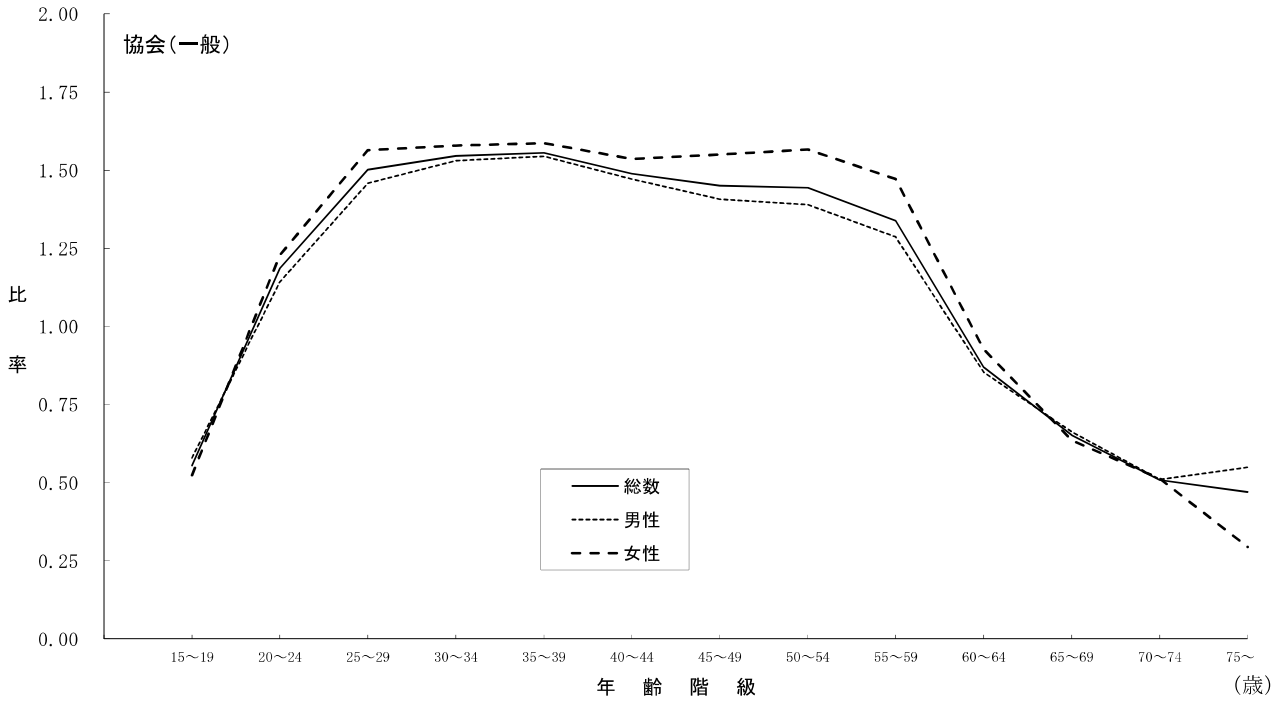

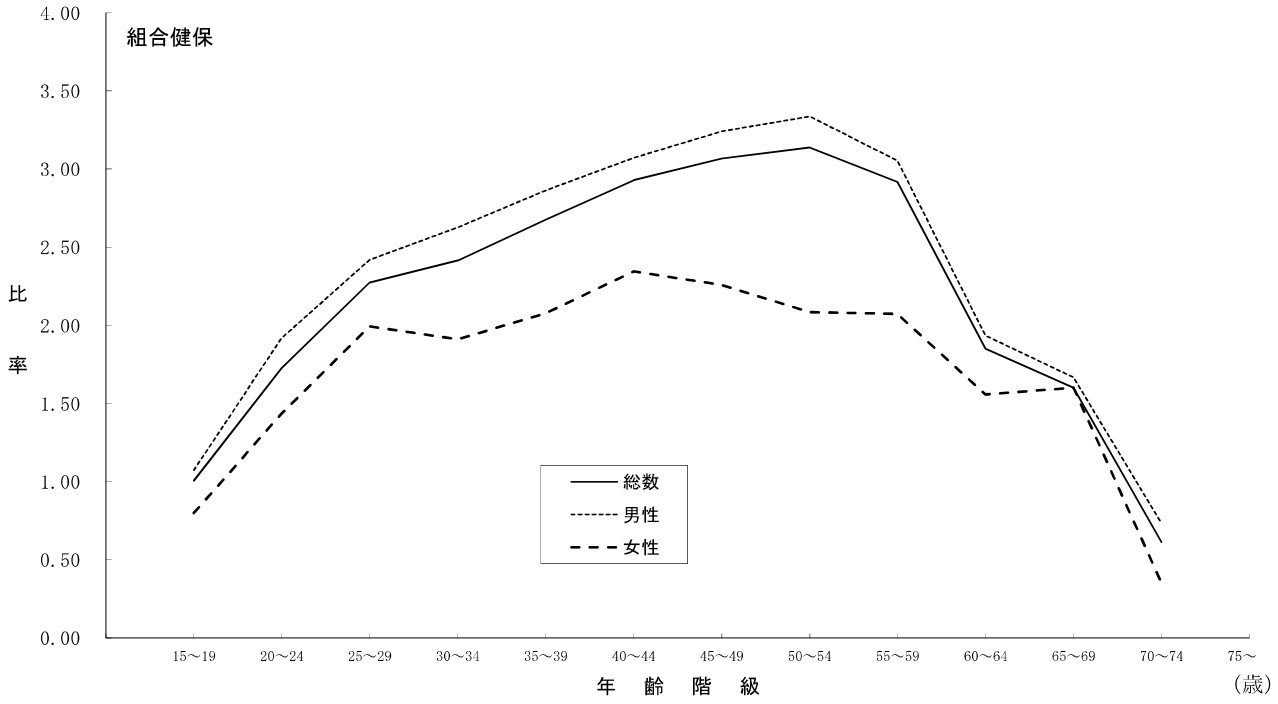

９．年齢階級別平均総報酬額

被保険者の平均総報酬額を年齢階級別に示したものが表12－１及び図７である。

年齢階級別の分布をみると、男性は協会（一般）、組合健保ともに標準報酬月額と同様の山型をなしており、ピークとなる年齢階級は、協会（一般）、組合健保ともに50～54歳で、協会（一般）が4,984,394円、組合健保が8,114,089円となっている。女性の平均総報酬額についても男性とほぼ同様の傾向にあり、協会（一般）は50～54歳、組合健保は45～49歳でピークとなっているが、男性と比べるとなだらかであり、年齢階級による格差があまりみられない。

組合健保の協会（一般）に対する比率をみると、男性は50～54歳、女性は40～44歳の階級が最も差が大きく、男性が約1.63倍、女性が約1.31倍となっており、また、平均では男性が約1.46倍、女性が約1.24倍となっている。

表12－１　年齢階級別平均総報酬額（平成24年10月１日現在）

年齢階級	①　協会（一般）			②　組合健保			比率（②／①）		
	総数	男性	女性	総数	男性	女性	総数	男性	女性
	円	円	円	円	円	円			
総　数	3,704,816	4,186,754	2,946,233	5,364,616	6,126,595	3,651,563	1.448	1.463	1.239
15～19	2,121,918	2,220,295	2,012,484	2,383,417	2,456,192	2,182,943	1.123	1.106	1.085
20～24	2,602,041	2,741,463	2,481,837	3,094,386	3,338,205	2,777,589	1.189	1.218	1.119
25～29	3,088,283	3,303,926	2,825,131	3,954,500	4,286,772	3,438,436	1.280	1.297	1.217
30～34	3,503,669	3,837,052	2,969,477	4,622,331	5,152,929	3,683,176	1.319	1.343	1.240
35～39	3,870,662	4,318,491	3,049,691	5,349,557	6,030,898	3,890,074	1.382	1.397	1.276
40～44	4,088,786	4,673,644	3,074,484	6,077,975	6,924,547	4,015,147	1.486	1.482	1.306
45～49	4,185,699	4,917,040	3,133,697	6,764,853	7,807,282	4,041,815	1.616	1.588	1.290
50～54	4,226,305	4,984,394	3,162,834	6,998,063	8,114,089	3,888,730	1.656	1.628	1.230
55～59	4,154,335	4,818,111	3,095,684	6,809,172	7,752,208	3,710,404	1.639	1.609	1.199
60～64	3,493,287	3,825,349	2,758,119	4,441,225	4,795,681	3,090,745	1.271	1.254	1.121
65～69	3,293,367	3,499,316	2,727,710	3,974,735	4,137,389	3,081,944	1.207	1.182	1.130
70～74	3,148,627	3,342,909	2,658,257	3,595,808	3,697,486	2,967,950	1.142	1.106	1.117
75歳以上	2,937,212	3,195,215	2,474,891	－	－	－	－	－	－

図７　年齢階級別平均総報酬額（平成24年10月１日現在）

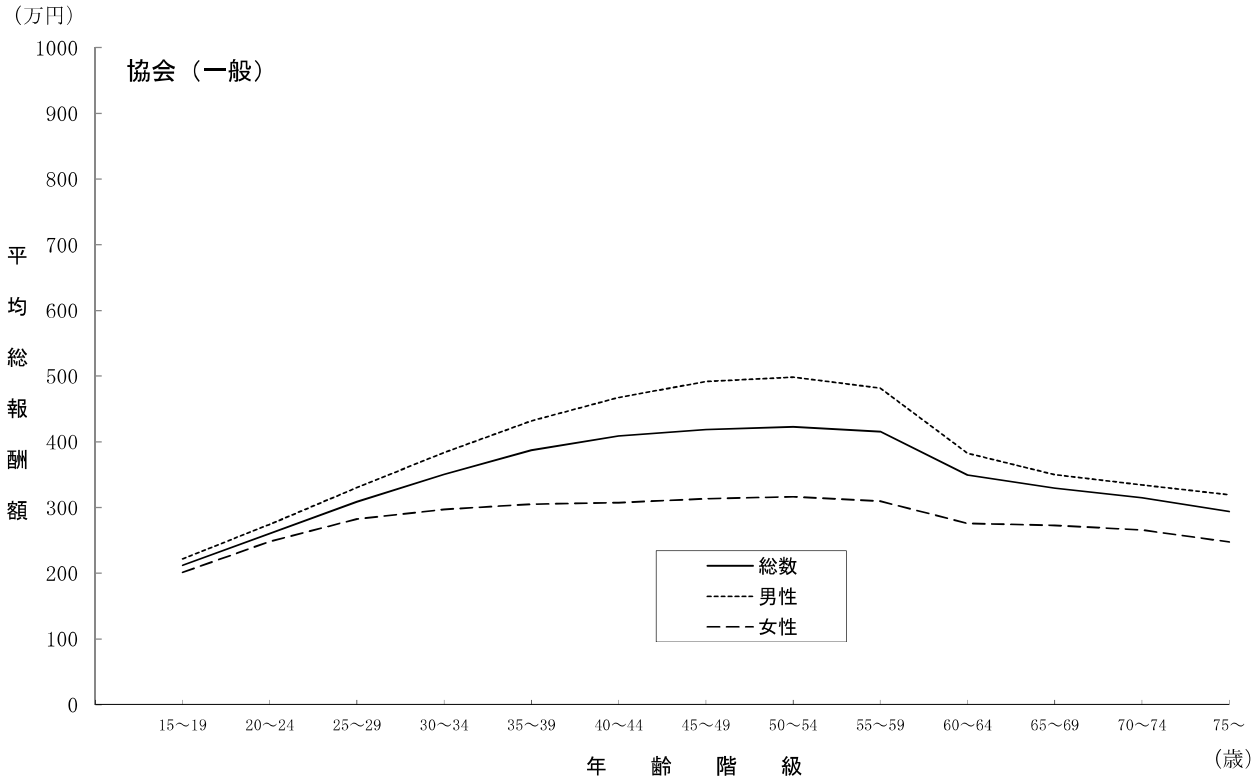

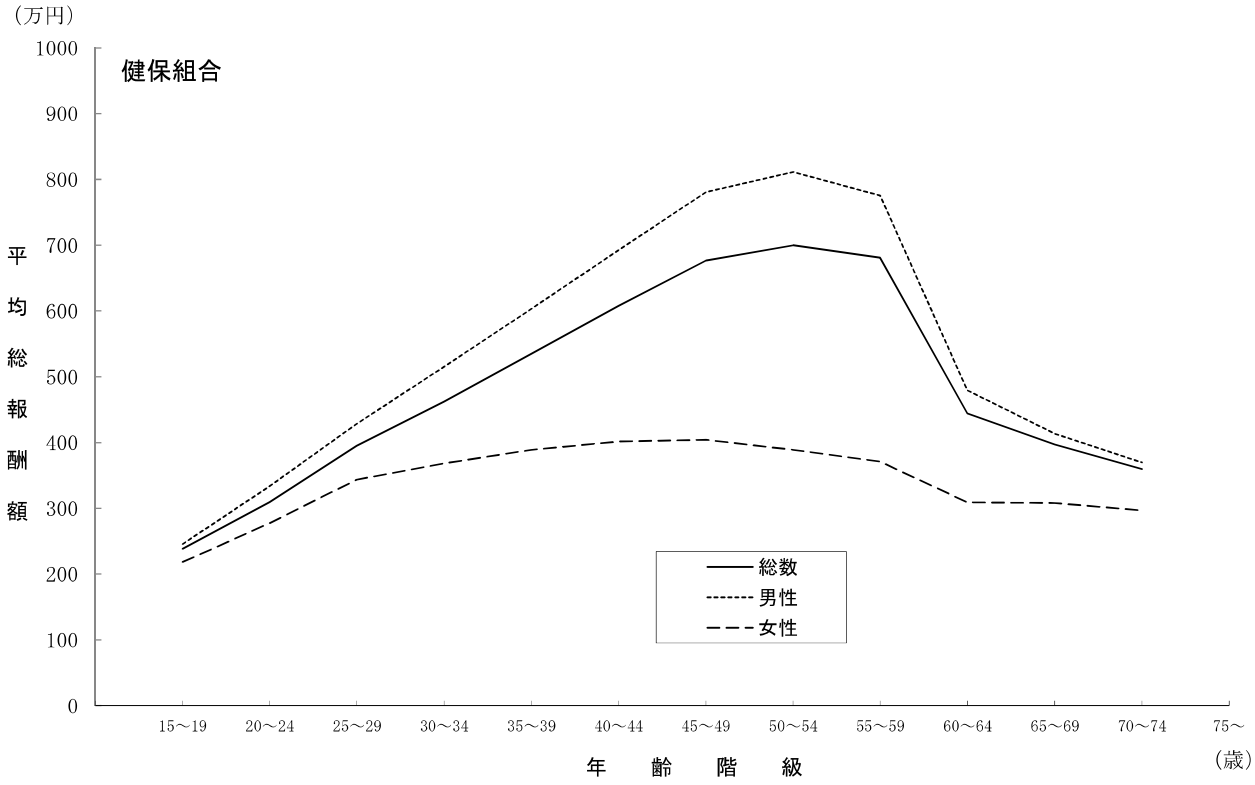

次に平成24年の平均総報酬額の伸び率を示したものが表12－２である。

これによると、平均総報酬額は、協会（一般）の総数は0.03%増、男性は0.08％増、女性は0.20％増、組合健保の総数は0.50％増、男性は0.60％増、女性は0.30％増となっている。この伸び率を要因に分解すると、報酬額変化分の影響で、協会（一般）の男性は0.01％減、女性は0.16％増、組合健保の男性は0.63％増、女性は0.04％減、年齢構成の変化による分の影響で、協会（一般）の男性は0.09％増、女性は0.04％増、組合健保の男性は0.03％減、女性は0.35％増となっている。

なお、報酬額変化分とは、年齢階級別の被保険者数を平成23年の調査客体数で固定し、年齢階級別の平均総報酬額のみを変動させてその伸び率を算出したものである。

表12－２　平均総報酬額の伸び率の要因分解

（１）協会（一般）

	平成23年 平均総報酬額 （円）	平成24年 平均総報酬額 （円）	伸び率 （%）	要因分解（%）	
				報酬額変化分	年齢構成の 変化による分
総数	3,703,683	3,704,816	0.03	▲ 0.06	0.09
男性	4,183,201	4,186,754	0.08	▲ 0.01	0.09
女性	2,940,272	2,946,233	0.20	0.16	0.04

（２）組合健保

	平成23年 平均総報酬額 （円）	平成24年 平均総報酬額 （円）	伸び率 （%）	要因分解（%）	
				報酬額変化分	年齢構成の 変化による分
総数	5,337,956	5,364,616	0.50	0.26	0.24
男性	6,090,078	6,126,595	0.60	0.63	▲ 0.03
女性	3,640,513	3,651,563	0.30	▲ 0.04	0.35

１０．年齢階級別標準賞与額０円の被保険者の割合

標準賞与額について、支給額が０円の被保険者の割合を年齢階級別に示したものが表13である。総数でみると、協会（一般）は0.373、組合健保は0.187となっており、協会（一般）の方が組合健保よりも割合が高くなっている。

次に男女別、年齢階級別にみると、男性については協会（一般）、組合健保ともに年齢の上昇に伴い、いったん割合は減少したのち、再び上昇する傾向にある。最も割合の低い年齢階級は、協会（一般）が30～34歳で0.301、組合健保が45～49歳で0.094となっており、逆に最も割合の高い年齢階級は、協会（一般）は75歳以上で0.861、組合健保は70～74歳で0.717となっている。女性についても男性と同様の傾向であり、最も割合の低い年齢階級は、協会（一般）が25～29歳で0.324、組合健保が55～59歳で0.251となっており、逆に最も割合の高い年齢階級は、協会（一般）が75歳以上で0.873、組合健保が70～74歳で0.739となっている。

表13　年齢階級別標準賞与額０円の被保険者の割合（平成24年10月１日現在）

年齢階級	協会（一般）			組合健保		
	総数	男性	女性	総数	男性	女性
総　数	0.373	0.378	0.365	0.187	0.139	0.293
15～19歳	0.404	0.376	0.435	0.211	0.171	0.321
20～24	0.351	0.350	0.353	0.247	0.184	0.329
25～29	0.316	0.309	0.324	0.202	0.148	0.286
30～34	0.312	0.301	0.329	0.203	0.143	0.310
35～39	0.317	0.307	0.337	0.171	0.110	0.301
40～44	0.341	0.335	0.352	0.147	0.104	0.253
45～49	0.356	0.363	0.347	0.148	0.094	0.290
50～54	0.363	0.377	0.344	0.143	0.097	0.272
55～59	0.389	0.405	0.362	0.161	0.133	0.251
60～64	0.505	0.519	0.474	0.337	0.338	0.334
65～69	0.642	0.651	0.619	0.514	0.516	0.507
70～74	0.764	0.768	0.754	0.724	0.717	0.739
75歳以上	0.866	0.861	0.873	－	－	－

（注１）標準賞与額0円の割合については、任意継続被保険者及び特例退職被保険者を除いて算出している。
（注２）標準賞与額とは、平成23年10月1日から平成24年9月30日の１年間に支払われた標準賞与額のことである。

１１．年齢階級別、被保険者期間別構成等

被保険者期間（資格取得後平成24年10月１日までの期間）が１年未満か、１年以上かにより、年齢階級別に被保険者の総数に対する割合を示したものが表14である。

被保険者期間１年未満の割合は、年齢階級総数で協会（一般）17.6%、組合健保13.4%となっており、年齢の上昇に伴い概ね減少する傾向にあるが、学卒者の新規加入の影響により、25歳未満で１年未満の被保険者が多くなっている。また、定年後の再就職による加入の影響により、60歳以上65歳未満の１年未満の被保険者の割合は、前後の年齢階級と比べて多くなっている。

表14　年齢階級別、被保険者期間別被保険者構成（平成24年10月１日現在）

（単位：%）

年齢階級	協会（一般）			組合健保		
	総数	1年未満	1年以上	総数	1年未満	1年以上
総　数	100.0	17.6	82.4	100.0	13.4	86.6
15～19歳	100.0	75.4	24.6	100.0	75.4	24.6
20～24	100.0	40.6	59.4	100.0	36.9	63.1
25～29	100.0	24.2	75.8	100.0	17.3	82.7
30～34	100.0	18.1	81.9	100.0	14.3	85.7
35～39	100.0	15.1	84.9	100.0	11.4	88.6
40～44	100.0	14.3	85.7	100.0	9.4	90.6
45～49	100.0	13.4	86.6	100.0	9.2	90.8
50～54	100.0	11.9	88.1	100.0	7.4	92.6
55～59	100.0	10.7	89.3	100.0	7.3	92.7
60～64	100.0	17.6	82.4	100.0	16.2	83.8
65～69	100.0	14.7	85.3	100.0	4.6	95.4
70～74	100.0	9.8	90.2	100.0	3.5	96.5
75歳以上	100.0	3.4	96.6	－	－	－

次に、被保険者期間別に年齢階級別平均標準報酬月額について比較したものが表15である。

平均標準報酬月額の被保険者期間による比率は、年齢階級総数をみると組合健保の方がやや大きい。また、年齢階級別にみると、協会（一般）は75歳以上、組合健保は65～69歳で最も小さくなっており、協会（一般）は50～54歳で、組合健保は45～49歳の階級で最も大きくなっている。また、35～69歳では、組合健保よりも協会（一般）の方が概ね比率が大きい傾向にある。

表15　年齢階級別、被保険者期間別平均標準報酬月額（平成24年10月１日現在）

年齢階級	協会（一般）			組合健保		
	1年未満 ①	1年以上 ②	比率 ②／①	1年未満 ③	1年以上 ④	比率 ④／③
	円	円		円	円	
総　数	219,233	290,159	1.324	278,623	381,046	1.368
15～19歳	164,169	183,875	1.120	174,680	209,551	1.200
20～24	188,063	203,725	1.083	204,519	237,821	1.163
25～29	209,703	234,924	1.120	240,045	285,131	1.188
30～34	226,688	265,891	1.173	286,186	326,627	1.141
35～39	234,759	294,775	1.256	304,685	372,576	1.223
40～44	236,232	314,542	1.331	318,133	416,810	1.310
45～49	237,757	322,758	1.358	337,637	460,888	1.365
50～54	237,287	324,989	1.370	356,579	471,499	1.322
55～59	237,456	320,633	1.350	421,844	460,812	1.092
60～64	222,030	283,207	1.276	276,942	341,738	1.234
65～69	206,750	271,610	1.314	288,222	314,054	1.090
70～74	197,762	258,729	1.308	179,400	299,848	1.671
75歳以上	242,613	235,438	0.970	－	－	－

また、被保険者期間別に年齢階級別平均標準賞与額について比較したものが表16である。

平均標準賞与額の被保険者期間による比率は、年齢階級総数をみると協会（一般）の方が大きい。また、年齢階級別にみると、協会（一般）、組合健保ともに60～64歳で最も小さくなっており、協会（一般）は15～19歳で、組合健保は65～69歳の階級で最も大きくなっている。また、25～64歳では、組合健保よりも協会（一般）の方が概ね比率が大きい傾向にある。

表16　年齢階級別、被保険者期間別平均標準賞与額（平成24年10月１日現在）

年齢階級	協会（一般）			組合健保		
	1年未満 ①	1年以上 ②	比率 ②／①	1年未満 ①	1年以上 ②	比率 ②／①
	円	円		円	円	
総　数	56,631	440,591	7.780	215,201	1,117,119	5.191
15～19歳	29,972	288,307	9.619	56,027	576,653	10.292
20～24	42,285	364,572	8.622	65,484	578,992	8.842
25～29	57,589	432,959	7.518	126,004	735,753	5.839
30～34	61,450	472,388	7.687	181,787	872,889	4.802
35～39	61,481	509,890	8.293	214,100	1,073,833	5.016
40～44	60,419	514,202	8.511	312,589	1,284,550	4.109
45～49	62,262	508,736	8.171	332,558	1,483,172	4.460
50～54	66,165	503,193	7.605	346,326	1,539,766	4.446
55～59	63,634	455,596	7.160	494,161	1,403,788	2.841
60～64	70,966	256,364	3.612	430,373	655,452	1.523
65～69	19,022	170,383	8.957	19,643	528,601	26.911
70～74	14,156	126,735	8.953	40,556	200,119	4.934
75歳以上	19,387	112,190	5.787	－	－	－

（注１）平均標準賞与額については、任意継続被保険者及び特例退職被保険者を除いて算出している。
（注２）標準賞与額とは、平成23年10月1日から平成24年9月30日の12ヶ月間に支払われた標準賞与額のことである。

１２．業態別被保険者構成割合、扶養率等

業態別にみた被保険者の構成割合、扶養率、平均標準報酬月額及び平均標準賞与額を示したのが表17である。

業態の大分類による被保険者総数に占める割合を高い順にみると、協会（一般）は製造業の19.4%、医療・福祉の16.6%、卸売・小売業の14.5%、組合健保は製造業の33.4%（うち機械器具が17.4%）、卸売・小売業の15.3%、サービス業の9.9%となっている。

扶養率の高い業態は、協会(一般)では建設業の1.113、鉱業・採石業・砂利採取業の1.086、組合健保では鉱業・採石業・砂利採取業の1.583、電気・ガス・熱供給・水道業の1.452であり、逆に低い業態は、協会（一般）では公務の0.339、組合健保では医療、福祉の0.481となっている。

平均標準報酬月額の最も高い業態は、協会（一般）は情報通信業の325,942円、組合健保は鉱業・採石業・砂利採取業の561,667円、であり逆に最も低い業態は、協会（一般）では公務の186,031円、組合健保では宿泊業、飲食サービス業の280,283円となっている。また、最高額と最低額との比率は、協会（一般）は約1.75倍、組合健保は約2.00倍となっている。

また、平均標準賞与額の最も高い業態は、協会（一般）は電気・ガス・熱供給・水道業、組合健保は鉱業・採石業・砂利採取業であり、協会(一般)は620,944円、組合健保は1,807,167円である。逆に最も低い業態は、協会（一般）では公務の143,188円、組合健保では宿泊業・飲食サービス業の393,755円となり、また、最高額と最低額との比率は、協会（一般）が約4.34倍、組合健保が約4.59倍となっている。

表17　業態別被保険者構成割合、扶養率、平均標準報酬月額及び平均標準賞与額（平成24年10月１日現在）

業態別	協会（一般）				組合健保			
	構成割合	扶養率	平均標準報酬月額	平均標準賞与額	構成割合	扶養率	平均標準報酬月額	平均標準賞与額
	%		円	円	%		円	円
総数	100.0	0.758	277,658	379,192	100.0	0.869	367,333	993,762
農林水産業	0.9	0.841	251,886	333,902	0.3	0.682	299,776	958,570
鉱業、採石業、砂利採取業	0.2	1.086	310,568	387,317	0.0	1.583	561,667	1,807,167
建設業	8.9	1.113	311,744	296,571	3.1	1.117	410,167	1,157,436
製造業	19.4	0.839	285,468	446,939	33.4	1.021	388,880	1,255,635
食料品	3.8	0.649	245,295	341,285	2.1	0.786	326,532	972,818
繊維工業・繊維製品	1.0	0.567	228,703	240,238	0.6	0.644	291,667	612,397
木材・木製品	0.7	0.917	264,238	271,654	0.2	1.015	324,303	679,924
化学工業	2.0	0.893	299,979	556,128	6.5	0.998	397,056	1,467,345
金属工業	2.4	0.967	310,418	475,082	2.3	1.100	376,411	1,040,870
機械器具	6.3	0.907	302,570	534,429	17.4	1.085	404,360	1,328,604
その他	3.0	0.874	295,701	417,392	4.3	0.918	366,275	1,001,751
電気・ガス・熱供給・水道業	0.6	1.047	319,798	620,944	1.4	1.452	530,881	1,692,336
情報通信業	1.9	0.756	325,942	358,298	9.0	0.779	409,648	817,976
運輸業、郵便業	7.8	0.954	274,225	239,827	6.9	1.066	362,093	834,128
卸売業、小売業	14.5	0.801	287,435	384,358	15.3	0.734	315,736	744,538
金融業、保険業	0.7	0.868	321,267	574,869	7.6	0.812	409,126	1,219,706
不動産業、物品賃貸業	2.2	0.824	298,823	339,512	1.4	0.890	392,968	1,018,106
学術研究、専門・技術サービス業	3.6	0.764	316,949	433,812	1.3	0.962	423,995	982,342
宿泊業、飲食サービス業	3.1	0.638	250,060	174,165	1.2	0.673	280,283	393,755
生活関連サービス業、娯楽業	3.1	0.627	267,395	251,549	0.9	0.627	307,863	610,384
教育、学習支援業	1.6	0.458	261,861	345,173	0.3	0.686	404,744	1,304,326
医療、福祉	16.6	0.465	265,934	521,353	3.3	0.481	365,966	786,715
複合サービス業	1.1	0.752	247,826	570,242	0.8	0.712	314,700	881,802
サービス業	9.7	0.708	261,020	305,515	9.9	0.615	317,553	621,607
公務	2.7	0.339	186,031	143,188	0.2	0.691	294,618	787,800
任意継続分	1.7	0.920	211,172	－	1.9	0.826	288,801	－
特例退職分	・	・	・	・	1.8	0.732	261,333	－

（注１）業態別総数における平均標準賞与額については、任意継続被保険者及び特例退職被保険者を除いて算出している。
（注２）標準賞与額とは、平成23年10月1日から平成24年9月30日の１年間に支払われた標準賞与額のことである。

１３．規模別被保険者構成割合、扶養率等

事業所の従業員数（規模）別にみた被保険者の構成割合、扶養率、平均標準報酬月額及び平均標準賞与額を示したものが表18である。

被保険者構成割合が高い規模は、協会（一般）では規模100～299人の17.4％であり、また、規模100人未満の割合は61.1％となっている。一方、組合健保では規模1,000人以上が49.9％と最も高く、また、規模100人以上の割合は84.5％と、協会（一般）とは逆の傾向にある。

規模別の扶養率は、協会（一般）は規模が大きくなるにつれ扶養率は概ね減少の傾向にあり、規模５人未満の0.884が最も高くなっている。一方、組合健保は規模の違いによるはっきりとした傾向はみられないが、その中でも規模20～29人が0.960と最も高くなっている。

規模と平均標準報酬月額との関係をみると、協会（一般）は規模10～19人でピークを迎えたのち規模が大きくなるにつれ概ね減少傾向となるが、組合健保は5～9人でピークを迎えたのち500人以上で再び上昇している。

また、規模と平均標準賞与額との関係をみると、協会（一般）、組合健保とも規模が大きくなるに伴い高くなる傾向にある。協会（一般）では規模300～499人の527,649円、組合健保では規模1,000人以上の1,177,458円が最も高くなっている。

表18　事業所の規模別被保険者構成割合、扶養率、平均標準報酬月額
及び平均標準賞与額（平成24年10月１日現在）

規　模　別	協会（一般）				組合健保			
	構成割合	扶養率	平均標準報酬月額	平均標準賞与額	構成割合	扶養率	平均標準報酬月額	平均標準賞与額
	%		円	円	%		円	円
総　数	100.0	0.758	277,658	379,192	100.0	0.869	367,333	993,762
1～ 4人	8.5	0.884	268,071	129,763	0.4	0.768	379,500	289,268
5～ 9	10.1	0.823	296,770	234,725	0.7	0.651	389,319	400,052
10～19	12.3	0.820	297,067	302,350	1.4	0.800	380,764	508,941
20～29	7.8	0.792	288,163	350,520	1.3	0.960	361,320	516,844
30～49	9.5	0.789	283,160	381,434	2.5	0.861	355,616	597,822
50～99	12.9	0.744	272,843	423,218	5.6	0.803	350,714	692,744
100～299	17.4	0.703	271,115	480,389	14.1	0.796	343,991	788,421
300～499	6.3	0.674	275,374	527,649	8.6	0.850	346,581	863,839
500～999	6.2	0.656	271,930	522,655	11.9	0.870	364,320	950,757
1,000人以上	7.4	0.617	257,844	454,417	49.9	0.911	386,901	1,177,458
任意継続分	1.7	0.920	211,172	・	1.9	0.826	288,801	－
特例退職分	・	・	・	・	1.8	0.732	261,333	－

（注１）規模別総数における平均標準賞与額については、任意継続被保険者及び特例退職被保険者を除いて算出している。
（注２）標準賞与額とは、平成23年10月1日から平成24年9月30日の１年間に支払われた標準賞与額のことである。

１４．被保険者数の推移について

１）被保険者数の総人口に対する割合について

総人口に対する被保険者数の割合（以下、「被保険者割合」という。）の推移を男女計について年齢階級別に示したものが図８－１、８－２である。

被保険者割合を協会（一般）と組合健保の計でみると、平成14年から19年にかけてはいずれの年齢階級においても概ね増加しており、平成19年から24年にかけては20歳代後半以降概ね増加している。これらはそれぞれの期間の雇用環境の改善が影響しているものと考えられる。

また、被保険者割合を協会（一般）と組合健保のそれぞれについてみると、協会（一般）は平成14年から19年にかけては60歳後半以降を除き概ね増加しており、平成19年から24年にかけては20歳代後半以降概ね増加している。一方、組合健保は平成14年から19年にかけては50～60歳未満を除き概ね増加しており、平成19年から24年にかけては20歳代後半以降概ね増加している。

図８－１　年齢階級別にみた被保険者数（男女計）の総人口に対する割合の推移
（各年10月１日現在）

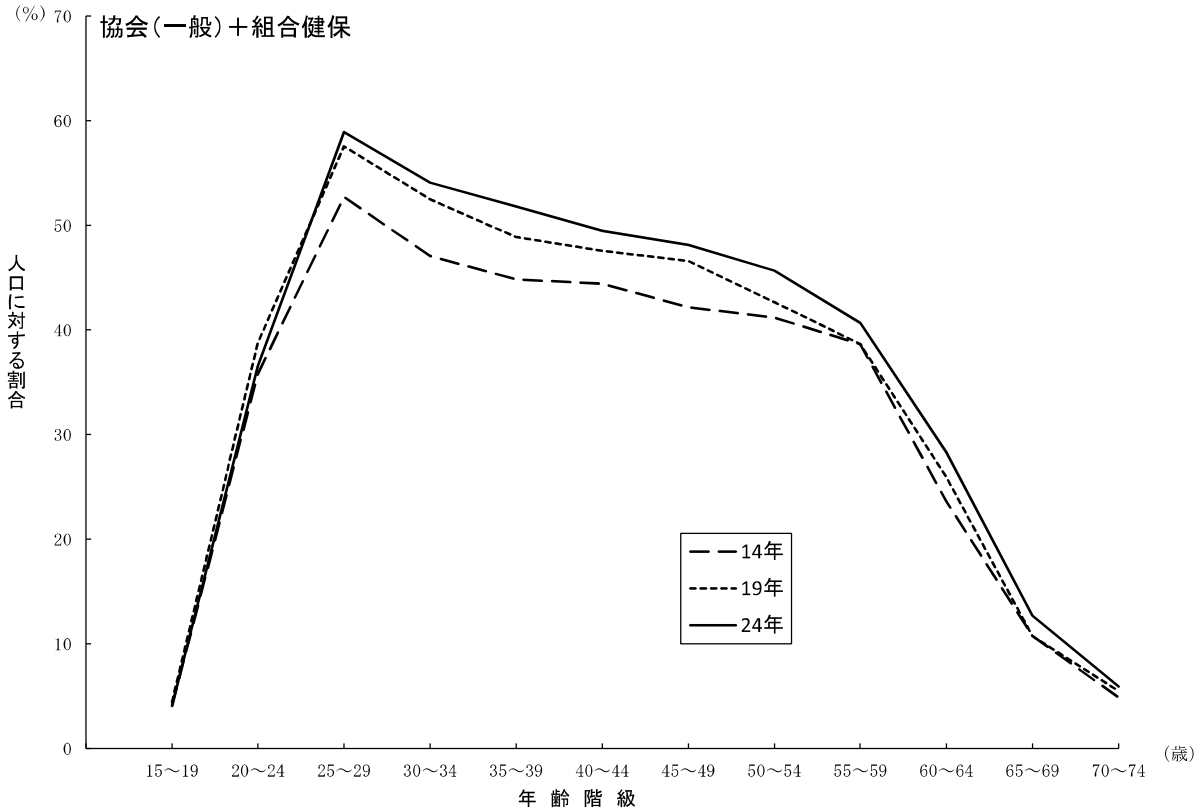

（注）被保険者数は、調査結果に抽出倍率を乗じたものとしている。

図８－２　年齢階級別にみた被保険者数（男女計）の総人口に対する割合の推移
（各年10月１日現在）

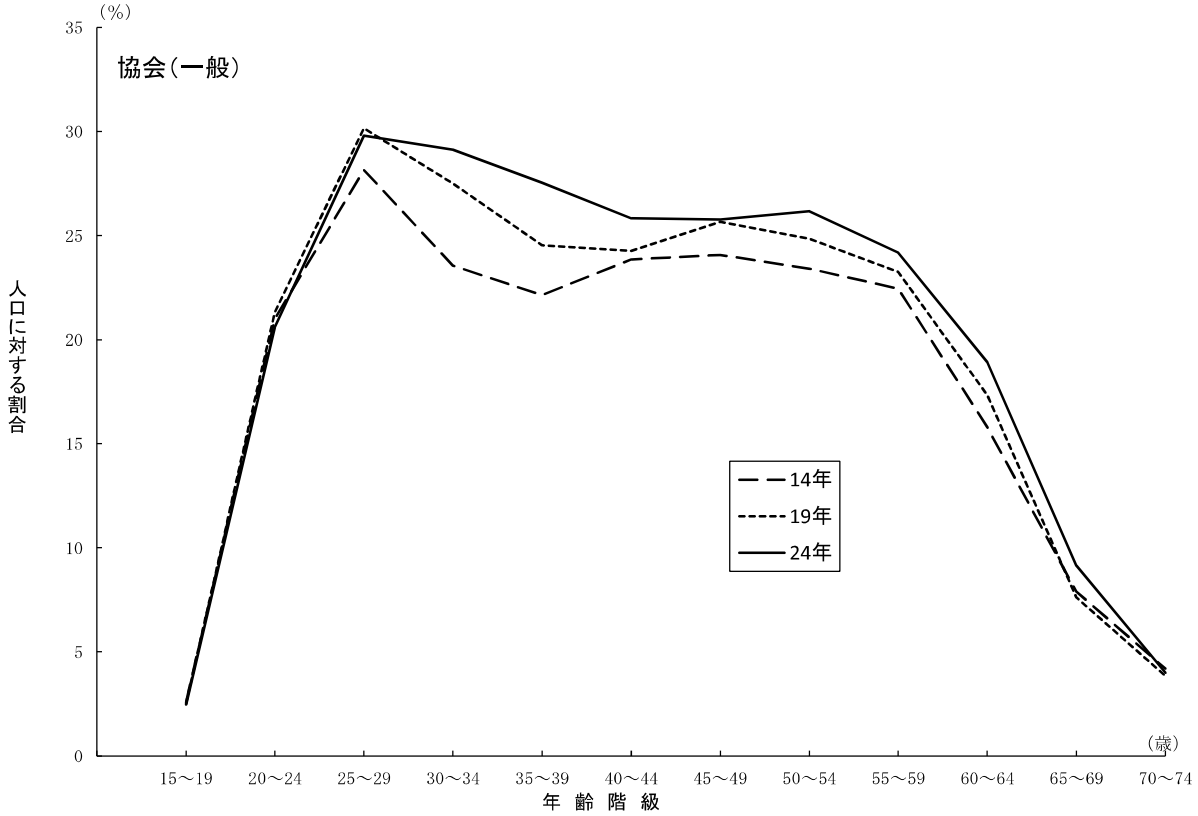

（注）被保険者数は、調査結果に抽出倍率を乗じたものとしている。

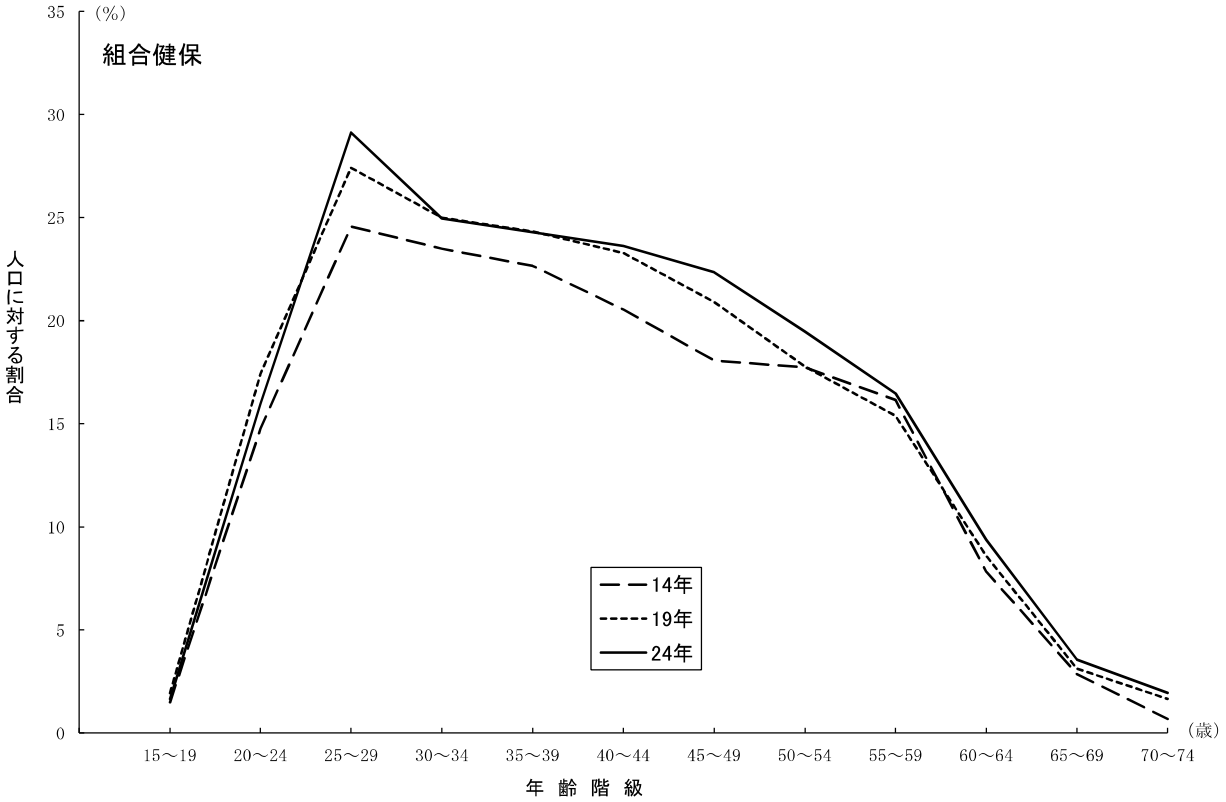

（注）被保険者数は、調査結果に抽出倍率を乗じたものとしている。

男性人口に対する男性被保険者数の割合の推移を年齢階級別に示したものが図９－１、９－２である。

男性について被保険者割合を協会（一般）と組合健保との計でみると、平成14年から19年にかけては50歳代前半と60歳代後半以降減少しており、平成19年から平成24年にかけては20歳代以降概ね増加している。

また、男性人口に対する被保険者割合を協会（一般）と組合健保のそれぞれについてみると、平成14年から19年にかけては協会（一般）は30歳代前半、組合健保においては20歳代前半と40歳代前半の減少幅が大きくなっており、平成19年から平成24年にかけては、協会（一般）の20歳代は減少しているが、組合健保は概ね増加している。

図９－１　年齢階級別にみた男性被保険者数の男性人口に対する割合の推移
（各年10月１日現在）

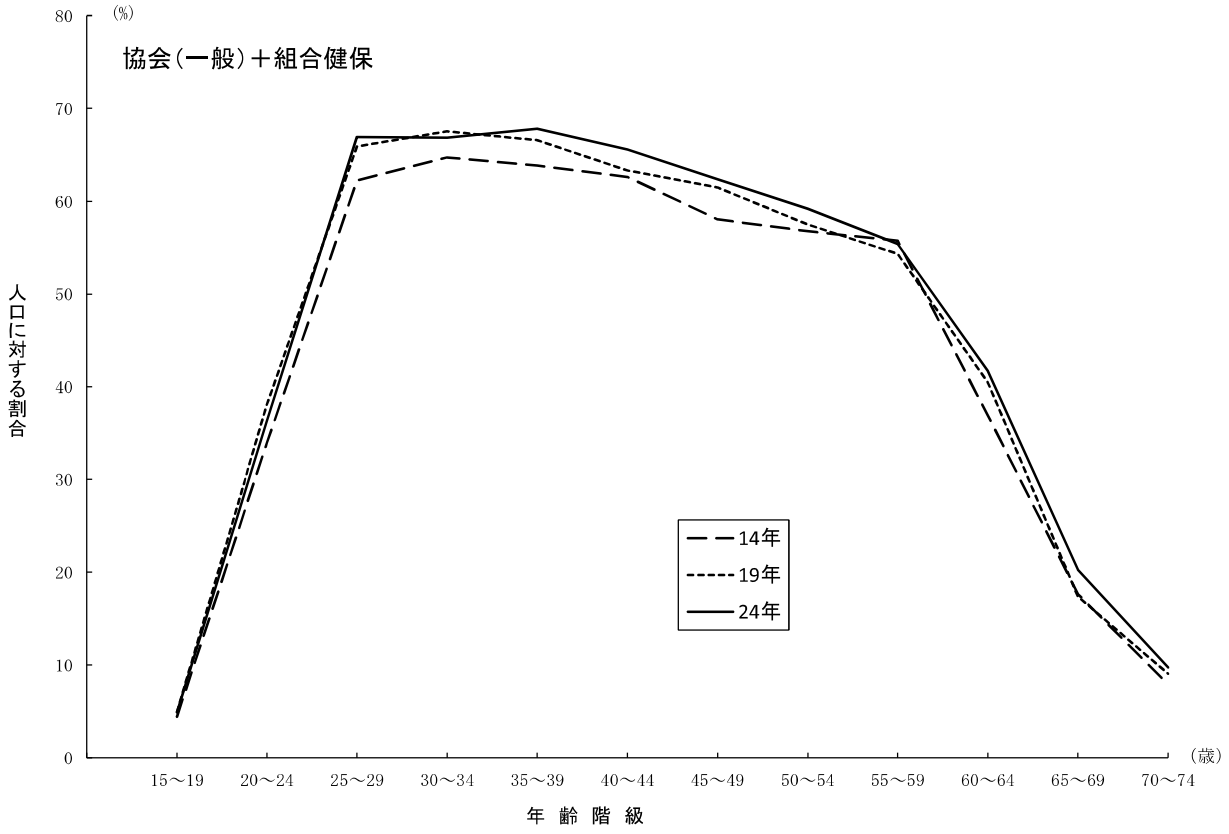

（注）被保険者数は、調査結果に抽出倍率を乗じたものとしている。

図９－２　年齢階級別にみた男性被保険者数の男性人口に対する割合の推移
（各年10月１日現在）

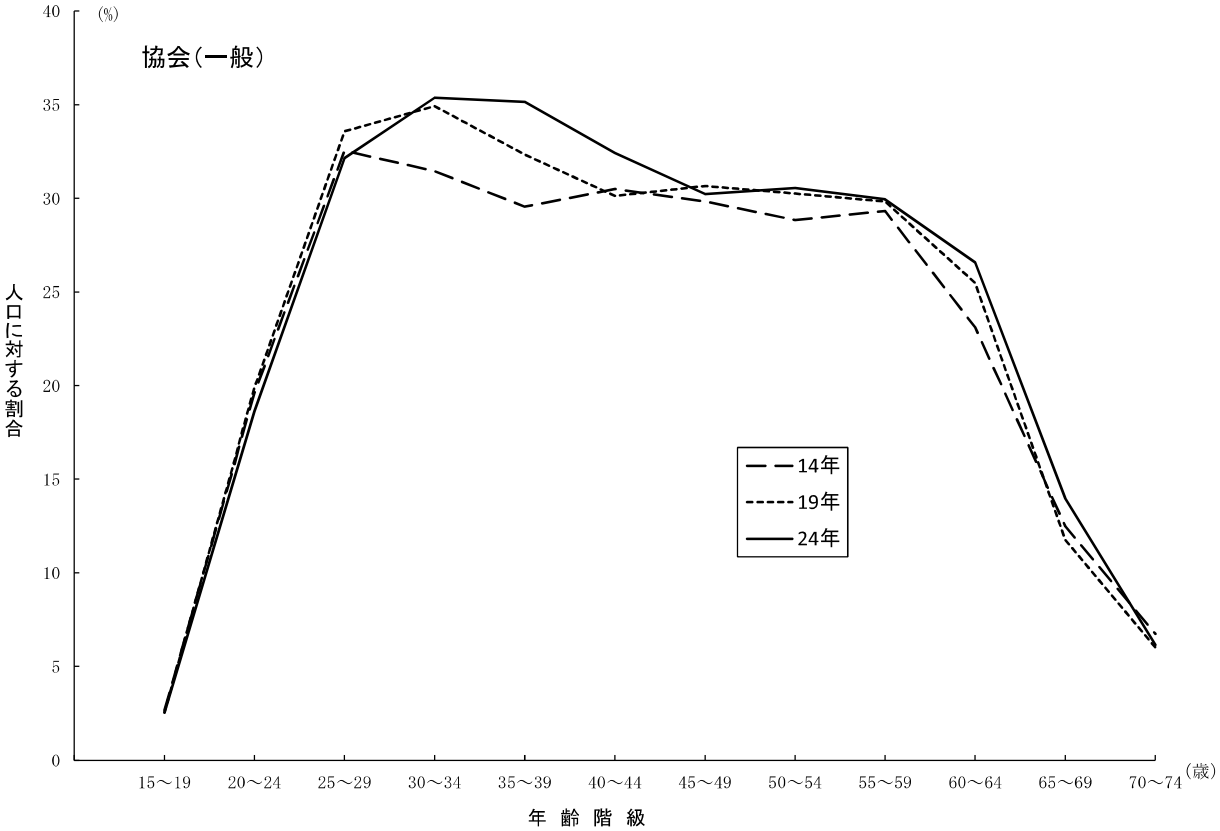

（注）被保険者数は、調査結果に抽出倍率を乗じたものとしている。

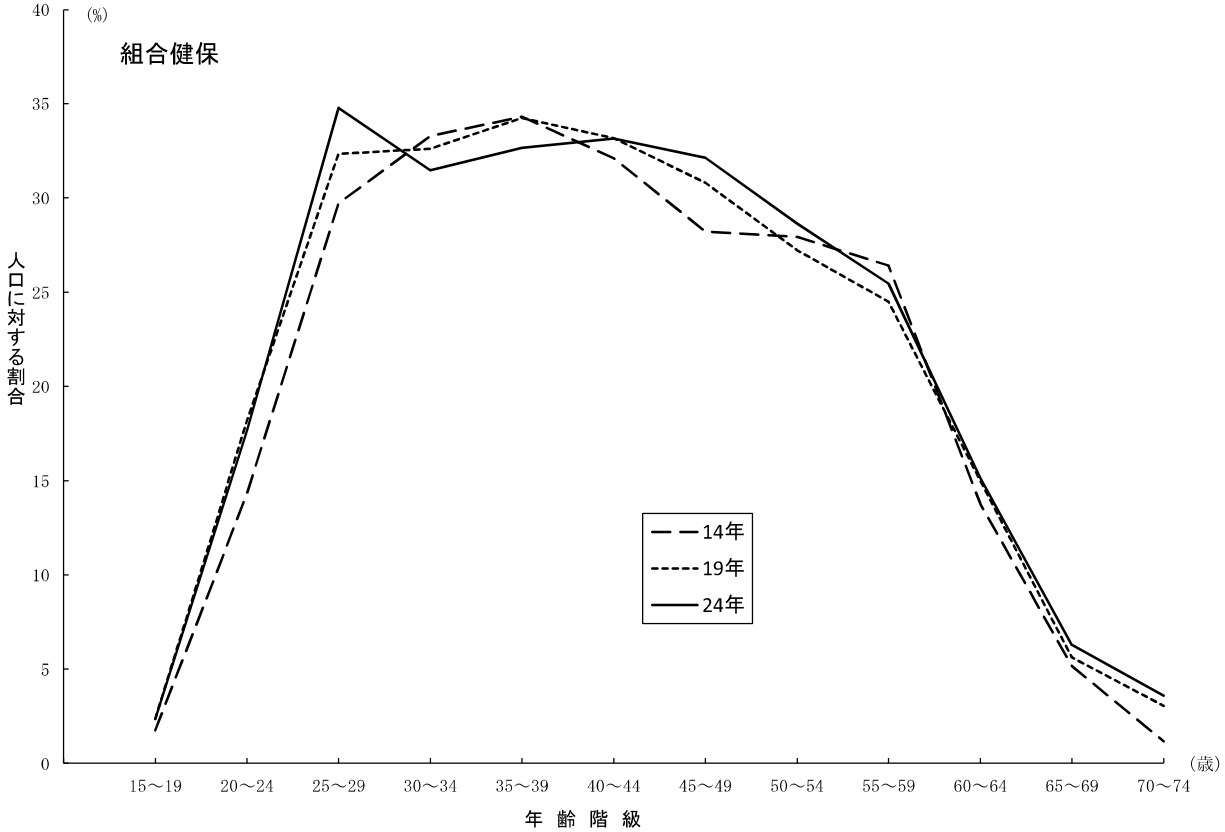

（注）被保険者数は、調査結果に抽出倍率を乗じたものとしている。

女性人口に対する女性被保険者数の割合の推移を年齢階級別に示したものが図10－１、10－２である。

女性について被保険者割合を協会（一般）と組合健保との計でみると、平成14年から平成19年にかけては、概ね増加している。平成19年から平成24年にかけては20歳代後半以降全年齢階級で増加しており、30歳代から50歳代にかけては増加の幅が男性よりも大きくなっている。これらはそれぞれの期間の雇用環境の変化が男性と同様にあるとともに、被用者として就労する女性が増加したことが大きく影響しているものと考えられる。

また、女性人口に対する被保険者割合を協会（一般）と組合健保に分け、それぞれを平成24年についてみると、協会（一般）、組合健保ともに25歳以上30歳未満でピークを迎えるが、組合健保はその後減少し続けるのに対し、協会（一般）は40歳代で再び増加に転じ、45歳以上50歳未満で再びピークを迎えた後に減少に転じている。

図10－１　年齢階級別にみた女性被保険者数の女性人口に対する割合の推移
（各年10月１日現在）

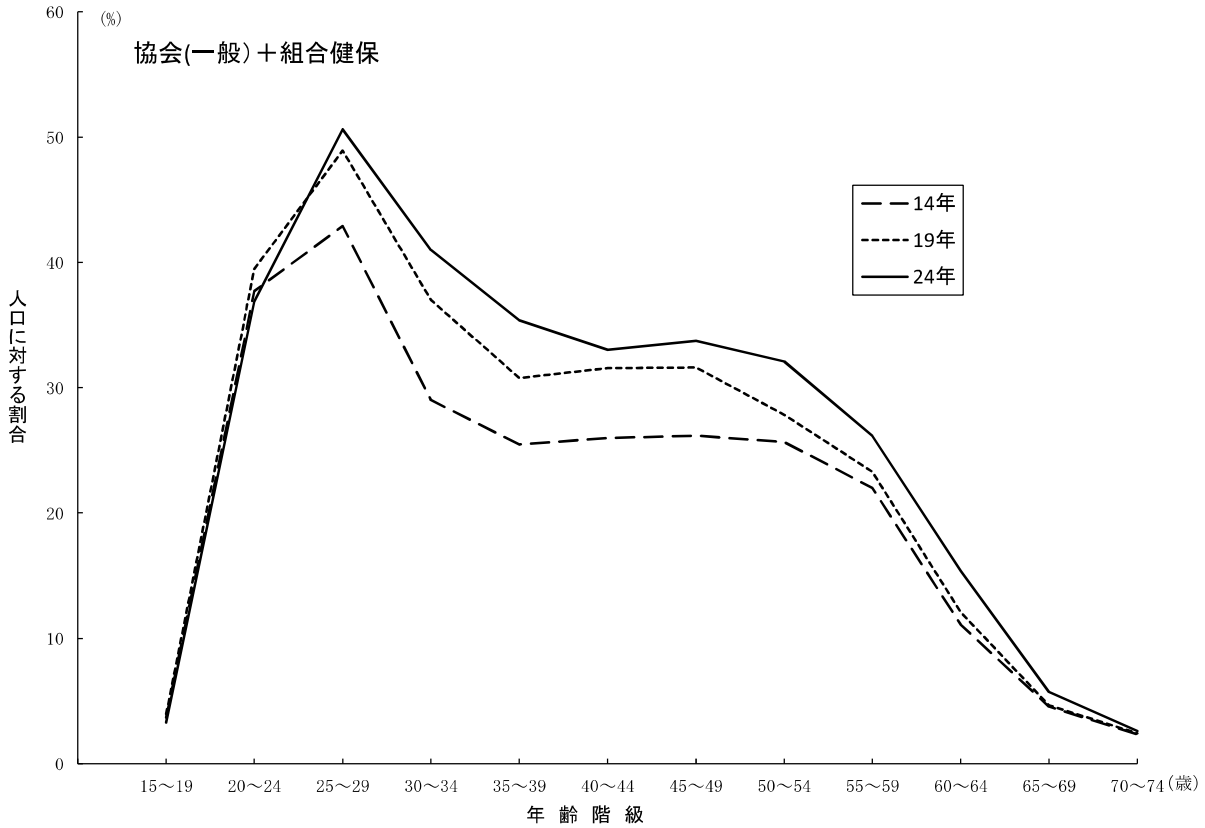

（注）被保険者数は、調査結果に抽出倍率を乗じたものとしている。

図10－２　年齢階級別にみた女性被保険者数の女性人口に対する割合の推移
（各年10月１日現在）

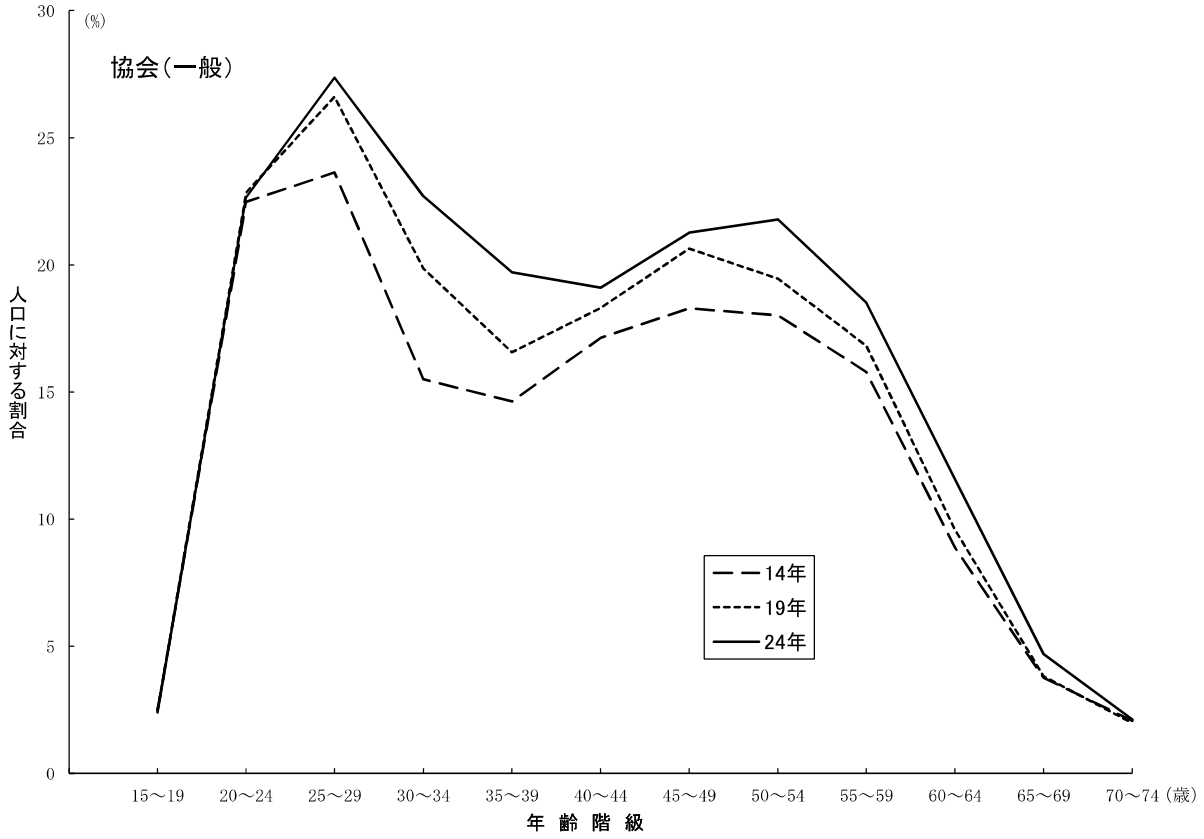

（注）被保険者数は、調査結果に抽出倍率を乗じたものとしている。

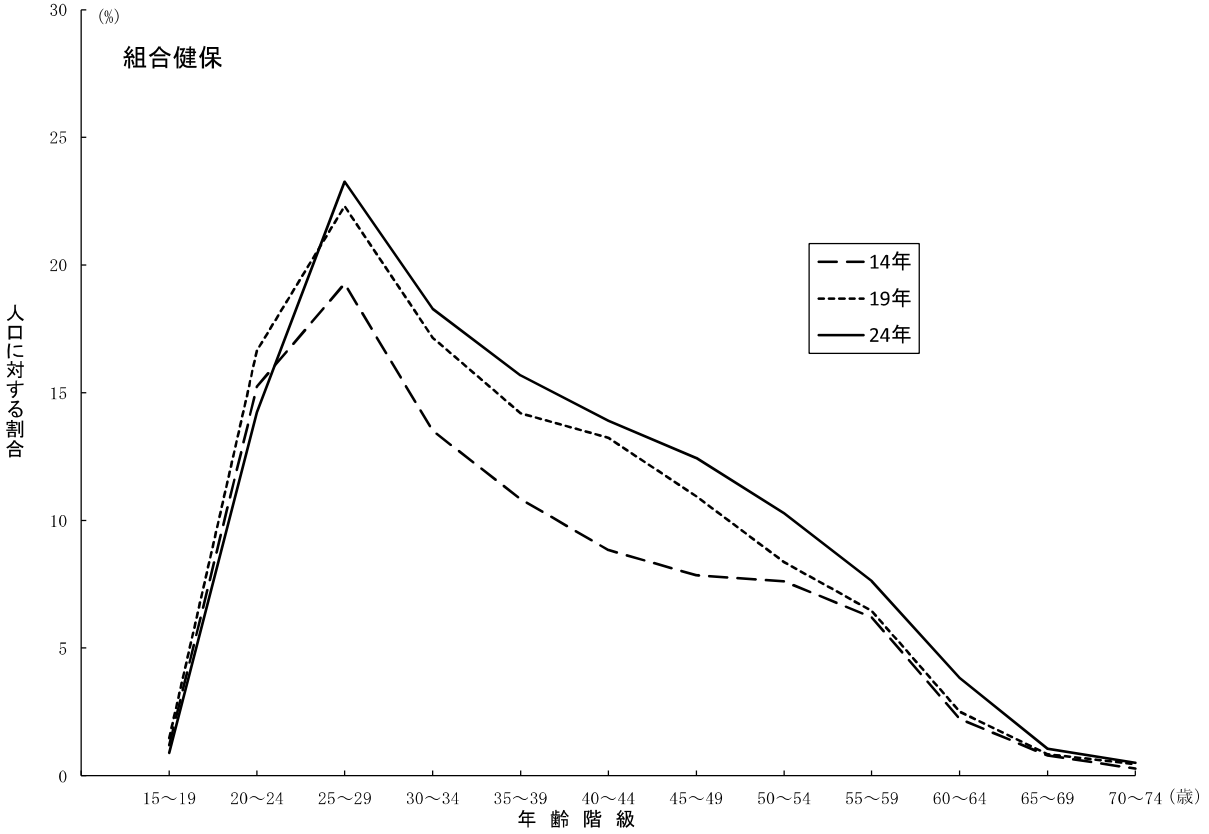

（注）被保険者数は、調査結果に抽出倍率を乗じたものとしている。

2）コーホートでみた被保険者数の総人口に対する割合について

総人口に対する被保険者数の割合をコーホート別の推移で示したものが、表19である。

協会（一般）と組合健保計の被保険者割合をコーホートでみると、学卒者の新規加入の影響により20歳代で大きく増加し、定年退職の影響で60歳代で大きく減少している。被保険者割合が増加したのは、平成14年から平成19年にかけては30歳未満及び35～54歳のコーホートであったが、平成19年から平成24年にかけては30歳未満及び40～49歳のコーホートで増加している。

コーホートでみた増減の差を協会（一般）と組合健保の計でみると、各年齢階級で減少が比較的多くみられ、これは雇用環境の悪化の影響と考えられる。60～64歳が2.3％と比較的に大きくプラスとなっており、高齢者雇用の進展がみられる。

また、被保険者割合を協会（一般）と組合健保に分け、それぞれをみると、どちらも協会（一般）と組合健保の計と概ね同様の傾向を示している。

表19　コーホートでみた被保険者数の総人口に対する割合（各年10月１日現在）

（１）協会（一般）・組合健保計（男女計）

年齢階級	総人口に対する割合			コーホートでみた増減		
	平成１４年	１９年	２４年	14→19年①	19年→24年②	差　②－①
	（%）	（%）	（%）			
15～ 19 歳	4.1	4.5	4.1	－	－	－
20～ 24	35.8	38.7	36.6	34.7	32.1	-2.6
25～ 29	52.7	57.6	58.9	21.8	20.2	-1.6
30～ 34	47.0	52.5	54.1	-0.2	-3.5	-3.2
35～ 39	44.8	48.9	51.8	1.8	-0.7	-2.5
40～ 44	44.4	47.5	49.5	2.7	0.6	-2.1
45～ 49	42.1	46.6	48.1	2.2	0.6	-1.6
50～ 54	41.2	42.6	45.6	0.5	-0.9	-1.4
55～ 59	38.6	38.6	40.7	-2.5	-2.0	0.5
60～ 64	23.6	25.9	28.3	-12.7	-10.3	2.3
65～ 69	10.8	10.7	12.7	-12.9	-13.2	-0.3
70～ 74	4.9	5.5	5.9	-5.3	-4.8	0.5

（注）被保険者数は、調査結果に抽出倍率を乗じたものとしている。

（２）協会（一般）（男女計）

年齢階級	総人口に対する割合			コーホートでみた増減		
	平成１４年	１９年	２４年	14→19年①	19年→24年②	差　②－①
	(%)	(%)	(%)			
15～ 19 歳	2.6	2.5	2.5	－	－	－
20～ 24	21.0	21.3	20.6	18.7	18.1	-0.7
25～ 29	28.2	30.2	29.8	9.2	8.5	-0.7
30～ 34	23.6	27.5	29.1	-0.7	-1.0	-0.4
35～ 39	22.1	24.5	27.5	1.0	0.0	-0.9
40～ 44	23.9	24.3	25.8	2.1	1.3	-0.8
45～ 49	24.1	25.7	25.8	1.8	1.5	-0.3
50～ 54	23.4	24.8	26.2	0.8	0.5	-0.3
55～ 59	22.5	23.3	24.2	-0.2	-0.7	-0.5
60～ 64	15.8	17.3	18.9	-5.1	-4.3	0.8
65～ 69	7.9	7.6	9.1	-8.2	-8.2	0.0
70～ 74	4.2	3.8	4.0	-4.1	-3.6	0.4

（注）被保険者数は、調査結果に抽出倍率を乗じたものとしている。

（３）組合健保（男女計）

年齢階級	総人口に対する割合			コーホートでみた増減		
	平成１４年	１９年	２４年	14→19年①	19年→24年②	差　②－①
	(%)	(%)	(%)			
15～ 19 歳	1.5	1.9	1.6	－	－	－
20～ 24	14.8	17.4	16.0	15.9	14.0	-1.9
25～ 29	24.6	27.4	29.1	12.6	11.7	-0.9
30～ 34	23.5	25.0	25.0	0.4	-2.4	-2.9
35～ 39	22.7	24.3	24.3	0.8	-0.7	-1.5
40～ 44	20.5	23.3	23.6	0.6	-0.7	-1.3
45～ 49	18.1	20.9	22.3	0.4	-0.9	-1.3
50～ 54	17.7	17.8	19.5	-0.3	-1.4	-1.2
55～ 59	16.2	15.4	16.5	-2.4	-1.3	1.1
60～ 64	7.8	8.6	9.4	-7.6	-6.0	1.6
65～ 69	2.9	3.1	3.6	-4.7	-5.0	-0.3
70～ 74	0.7	1.7	1.9	-1.2	-1.2	0.0

（注）被保険者数は、調査結果に抽出倍率を乗じたものとしている。

男性人口に対する男性被保険者数の割合をコーホート別の推移で示したものが、表20である。

被保険者割合をコーホートでみると、男女総数と同様に、学卒者の新規加入の影響により20歳代で大きく増加し、定年退職の影響で60歳代で大きく減少している。協会（一般）と組合健保の計で被保険者割合が増加したのは、平成14年から平成19年及び平成19年から平成24年ともに40歳未満のコーホートであった。

コーホートでみた増減の差を協会（一般）と組合健保の計でみると、20～30代のコーホートが大きくマイナスとなっており、これは若年層の雇用環境の悪化の影響と考えられる。また、男女総数と比べ60～64歳が2.7％とやや大きくプラスとなっており、高齢者雇用の進展については特に男性被保険者においてみられることが分かる。

被保険者割合を協会（一般）と組合健保に分け、それぞれをみると、どちらも協会（一般）と組合健保の計と概ね同様の傾向を示しているが、コーホートでみた増減をみると、協会（一般）は65～69歳で大きく減少するのに対し、組合健保については60歳から大きく減少し始め、退職の時期が協会（一般）と組合健保とで異なっているものと考えられる。

表20　コーホートでみた男性被保険者数の男性人口に対する割合（各年10月１日現在）

（１）協会（一般）・組合健保計（男性）

年齢階級	総人口に対する割合			コーホートでみた増減		
	平成１４年	１９年	２４年	14→19年①	19年→24年②	差　②－①
	（%）	（%）	（%）			
15～ 19 歳	4.4	4.9	4.9	－	－	－
20～ 24	33.9	38.1	36.3	33.6	31.3	-2.3
25～ 29	62.3	65.9	66.9	32.0	28.9	-3.1
30～ 34	64.7	67.5	66.8	5.3	0.9	-4.4
35～ 39	63.9	66.6	67.8	1.8	0.3	-1.6
40～ 44	62.6	63.3	65.6	-0.5	-1.0	-0.5
45～ 49	58.0	61.5	62.4	-1.1	-0.9	0.2
50～ 54	56.8	57.5	59.2	-0.6	-2.3	-1.7
55～ 59	55.7	54.3	55.4	-2.4	-2.1	0.4
60～ 64	36.9	40.5	41.7	-15.3	-12.6	2.7
65～ 69	17.6	17.4	20.3	-19.5	-20.2	-0.7
70～ 74	7.9	9.1	9.7	-8.6	-7.6	0.9

（注）被保険者数は、調査結果に抽出倍率を乗じたものとしている。

（２）協会（一般）（男性）

年齢階級	総人口に対する割合			コーホートでみた増減		
	平成１４年	１９年	２４年	14→19年①	19年→24年②	差　②－①
	(%)	(%)	(%)			
15～ 19 歳	2.7	2.6	2.5	－	－	－
20～ 24	19.6	19.9	18.6	17.2	16.1	-1.2
25～ 29	32.5	33.6	32.1	14.0	12.3	-1.7
30～ 34	31.5	34.9	35.4	2.4	1.8	-0.6
35～ 39	29.5	32.3	35.1	0.9	0.2	-0.7
40～ 44	30.5	30.1	32.4	0.6	0.1	-0.5
45～ 49	29.8	30.7	30.2	0.2	0.1	-0.1
50～ 54	28.8	30.3	30.6	0.4	-0.1	-0.5
55～ 59	29.3	29.8	29.9	1.0	-0.3	-1.3
60～ 64	23.1	25.5	26.6	-3.8	-3.3	0.6
65～ 69	12.5	11.8	14.0	-11.4	-11.5	-0.1
70～ 74	6.7	6.0	6.2	-6.5	-5.6	0.9

（注）被保険者数は、調査結果に抽出倍率を乗じたものとしている。

（３）組合健保（男性）

年齢階級	総人口に対する割合			コーホートでみた増減		
	平成１４年	１９年	２４年	14→19年①	19年→24年②	差　②－①
	(%)	(%)	(%)			
15～ 19 歳	1.8	2.4	2.4	－	－	－
20～ 24	14.3	18.2	17.6	16.4	15.3	-1.1
25～ 29	29.7	32.3	34.8	18.0	16.6	-1.4
30～ 34	33.3	32.6	31.5	2.9	-0.9	-3.8
35～ 39	34.3	34.2	32.6	1.0	0.0	-0.9
40～ 44	32.1	33.2	33.1	-1.1	-1.1	0.0
45～ 49	28.2	30.8	32.1	-1.3	-1.0	0.3
50～ 54	27.9	27.2	28.6	-1.0	-2.2	-1.2
55～ 59	26.4	24.5	25.4	-3.4	-1.8	1.6
60～ 64	13.8	15.0	15.2	-11.4	-9.3	2.1
65～ 69	5.2	5.6	6.3	-8.2	-8.7	-0.6
70～ 74	1.2	3.1	3.6	-2.1	-2.0	0.1

（注）被保険者数は、調査結果に抽出倍率を乗じたものとしている。

女性人口に対する女性被保険者数の割合をコーホート別の推移で示したものが、表21である。

被保険者割合をコーホートでみると、学卒者の新規加入の影響により20歳代前半で大きく増加した後、結婚、出産の影響により一度減少するが、その後、再就職により増加した後、定年退職の影響で大きく減少している。

コーホートでみた増減の差を協会（一般）と組合健保の計でみると、概ね減少しているが、55歳以降プラスになっている。

また、被保険者割合を協会（一般）と組合健保に分け、それぞれをみると、どちらも協会（一般）と組合健保の計と概ね同様の傾向を示している。

表21　コーホートでみた女性被保険者数の女性人口に対する割合（各年10月１日現在）

（１）協会（一般）・組合健保計（女性）

年齢階級	総人口に対する割合			コーホートでみた増減		
	平成１４年	１９年	２４年	14→19年①	19年→24年②	差　②－①
	（%）	（%）	（%）			
15～ 19 歳	3.7	4.0	3.3	－	－	－
20～ 24	37.7	39.5	36.9	35.8	32.9	-2.9
25～ 29	42.9	48.9	50.6	11.2	11.1	0.0
30～ 34	29.0	37.0	41.0	-5.9	-7.9	-2.0
35～ 39	25.5	30.8	35.4	1.8	-1.6	-3.4
40～ 44	26.0	31.6	33.0	6.1	2.2	-3.8
45～ 49	26.2	31.6	33.7	5.6	2.2	-3.5
50～ 54	25.6	27.8	32.1	1.7	0.5	-1.2
55～ 59	22.0	23.3	26.1	-2.4	-1.7	0.7
60～ 64	11.1	12.1	15.4	-9.9	-7.9	2.0
65～ 69	4.6	4.7	5.7	-6.4	-6.3	0.1
70～ 74	2.4	2.4	2.6	-2.1	-2.0	0.1

（注）被保険者数は、調査結果に抽出倍率を乗じたものとしている。

（２）協会（一般）（女性）

年齢階級	総人口に対する割合			コーホートでみた増減		
	平成１４年	１９年	２４年	14→19年①	19年→24年②	差　②－①
	（%）	（%）	（%）			
15～ 19 歳	2.5	2.5	2.4	－	－	－
20～ 24	22.5	22.8	22.7	20.3	20.2	-0.2
25～ 29	23.6	26.6	27.4	4.1	4.5	0.4
30～ 34	15.5	19.9	22.7	-3.8	-3.9	-0.1
35～ 39	14.6	16.6	19.7	1.1	-0.1	-1.2
40～ 44	17.1	18.3	19.1	3.7	2.5	-1.2
45～ 49	18.3	20.6	21.3	3.5	3.0	-0.6
50～ 54	18.0	19.5	21.8	1.2	1.1	0.0
55～ 59	15.8	16.8	18.5	-1.2	-1.0	0.3
60～ 64	8.9	9.6	11.6	-6.2	-5.3	0.9
65～ 69	3.8	3.8	4.7	-5.1	-4.9	0.2
70～ 74	2.1	2.0	2.1	-1.8	-1.7	0.1

（注）被保険者数は、調査結果に抽出倍率を乗じたものとしている。

（３）組合健保（女性）

年齢階級	総人口に対する割合			コーホートでみた増減		
	平成１４年	１９年	２４年	14→19年①	19年→24年②	差　②－①
	（%）	（%）	（%）			
15～ 19 歳	1.2	1.5	0.9	－	－	－
20～ 24	15.2	16.6	14.2	15.5	12.8	-2.7
25～ 29	19.3	22.3	23.3	7.1	6.6	-0.5
30～ 34	13.5	17.2	18.3	-2.1	-4.0	-1.9
35～ 39	10.8	14.2	15.7	0.7	-1.5	-2.2
40～ 44	8.8	13.2	13.9	2.4	-0.3	-2.7
45～ 49	7.9	11.0	12.4	2.1	-0.8	-2.9
50～ 54	7.6	8.4	10.3	0.5	-0.7	-1.2
55～ 59	6.2	6.5	7.6	-1.2	-0.7	0.4
60～ 64	2.2	2.5	3.8	-3.7	-2.6	1.1
65～ 69	0.8	0.8	1.1	-1.4	-1.5	-0.1
70～ 74	0.3	0.5	0.5	-0.3	-0.3	0.0

（注）被保険者数は、調査結果に抽出倍率を乗じたものとしている。

１５．コーホートによる続柄別扶養率の分析について

１）子の場合

各年度の男性被保険者における子の扶養率、コーホートでみた場合の扶養率の増減及びその差を示したものが表22である。

未婚率の増加や出生率の減少に伴い、同じ年齢階級でみると子の扶養率は年々減少しているが、その特徴を①20歳～30歳代、②40歳代以降の年齢階級別にコーホートでみると次のようになる。

① 20歳代～30歳代

この年代は、結婚に伴う子の誕生によって扶養率が増加している。平成19年～平成24年における扶養率の増減をみると、協会（一般）、組合健保ともに30～34歳が最も大きく、次いで35～39歳となっている。また、平成14年～平成19年と平成19年～平成24年の差をみると、協会（一般）は増加傾向にあるが20歳前半は減少しており、組合健保は20歳前半と30歳代は増加傾向しているものの20歳代後半は減少している。これは少子化の影響と考えられる。

② 40歳代以降

40歳代以降は、子の成長により扶養率は減少している。平成24年における扶養率のピークは、協会（一般）、組合健保ともに45～49歳となっているが、ピーク時の扶養率は、年々減少している。

また、平成19年～平成24年における扶養率の増減をみると、協会（一般）、組合健保ともに45歳以降は減少している。

表22　男性被保険者における子の扶養率（各年10月１日現在）

（１）協会（一般）

年齢階級	扶養率			コーホートでみた扶養率の増減		
	平成１４年（75歳以上を除く）	１９年（75歳以上を除く）	２４年	１４～１９①	１９～２４②	差②－①
総　数	0.725	0.660	0.650	－	－	－
15～ 19 歳	0.018	0.011	0.011	－	－	－
20～ 24	0.109	0.099	0.084	0.081	0.073	-0.007
25～ 29	0.315	0.310	0.304	0.202	0.206	0.004
30～ 34	0.730	0.668	0.669	0.353	0.358	0.005
35～ 39	1.177	0.988	0.956	0.258	0.288	0.029
40～ 44	1.452	1.217	1.078	0.040	0.090	0.050
45～ 49	1.401	1.240	1.087	-0.212	-0.129	0.082
50～ 54	0.893	0.891	0.861	-0.510	-0.379	0.131
55～ 59	0.408	0.408	0.476	-0.485	-0.415	0.069
60～ 64	0.171	0.178	0.210	-0.230	-0.198	0.031
65～ 69	0.089	0.099	0.119	-0.072	-0.059	0.012
70～ 74	0.061	0.064	0.079	-0.026	-0.019	0.006

（２）組合健保

年齢階級	扶養率			コーホートでみた扶養率の増減		
	平成１４年（75歳以上を除く）	１９年（75歳以上を除く）	２４年	１４～１９①	１９～２４②	差②－①
総　数	0.792	0.728	0.712	－	－	－
15～ 19 歳	0.008	0.007	0.014	－	－	－
20～ 24	0.039	0.039	0.064	0.032	0.057	0.025
25～ 29	0.225	0.222	0.208	0.183	0.169	-0.014
30～ 34	0.641	0.590	0.601	0.365	0.380	0.015
35～ 39	1.143	0.975	0.949	0.334	0.359	0.025
40～ 44	1.454	1.261	1.122	0.118	0.146	0.029
45～ 49	1.502	1.370	1.216	-0.084	-0.045	0.039
50～ 54	0.997	1.050	0.993	-0.451	-0.377	0.074
55～ 59	0.418	0.456	0.531	-0.540	-0.520	0.020
60～ 64	0.159	0.184	0.186	-0.234	-0.271	-0.037
65～ 69	0.094	0.112	0.103	-0.046	-0.081	-0.034
70～ 74	0.091	0.057	0.049	-0.037	-0.064	-0.026

２）配偶者の場合

各年度の男性被保険者における配偶者の扶養率、コーホートでみた場合の扶養率の増減を示したものが表23である。後期高齢者医療制度の導入による影響を除くため、平成14年及び平成19年については、75歳以上の者を除いた扶養率を作成し比較している。

配偶者の扶養率を同じ年齢階級でみると、被用者として就労する女性の増加、非婚男性の増加などの影響により減少傾向にあるが、コーホートでみると次のようになる。

概ね40歳頃までは、配偶者の扶養率は増加するが、その後一度減少した後再び増加し、65～69歳で最も高くなる。

この変化の要因は、それぞれ40歳以降の減少は配偶者が働き始めるため、55歳前後からの増加は働いていた配偶者が退職するため、70歳以降の減少は75歳以上の配偶者が後期高齢者医療制度に適用され被扶養者でなくなるためと考えられる。

表23　男性被保険者における配偶者の扶養率（各年10月１日現在）

（１）協会（一般）

年齢階級	扶養率			コーホートでみた扶養率の増減		
	平成１４年（75歳以上を除く）	１９年（75歳以上を除く）	２４年	１４～１９①	１９～２４②	差②－①
総　数	0.453	0.421	0.404	－	－	－
15～ 19 歳	0.024	0.016	0.015	－	－	－
20～ 24	0.099	0.083	0.068	0.059	0.052	-0.007
25～ 29	0.236	0.207	0.184	0.108	0.101	-0.007
30～ 34	0.411	0.356	0.324	0.120	0.117	-0.003
35～ 39	0.513	0.438	0.404	0.027	0.048	0.021
40～ 44	0.525	0.467	0.428	-0.047	-0.009	0.037
45～ 49	0.504	0.458	0.427	-0.067	-0.040	0.028
50～ 54	0.506	0.463	0.434	-0.041	-0.024	0.017
55～ 59	0.560	0.519	0.479	0.013	0.015	0.002
60～ 64	0.637	0.616	0.590	0.056	0.070	0.014
65～ 69	0.665	0.650	0.637	0.013	0.021	0.008
70～ 74	0.620	0.613	0.581	-0.052	-0.069	-0.017

（２）組合健保

年齢階級	扶養率			コーホートでみた扶養率の増減		
	平成１４年（75歳以上を除く）	１９年（75歳以上を除く）	２４年	１４～１９①	１９～２４②	差②－①
総　数	0.529	0.488	0.462	－	－	－
15～ 19 歳	0.008	0.000	0.014	－	－	－
20～ 24	0.049	0.036	0.049	0.029	0.049	0.020
25～ 29	0.190	0.165	0.152	0.115	0.115	0.000
30～ 34	0.430	0.373	0.335	0.183	0.170	-0.013
35～ 39	0.604	0.516	0.468	0.086	0.095	0.009
40～ 44	0.653	0.581	0.523	-0.023	0.007	0.030
45～ 49	0.645	0.606	0.564	-0.047	-0.016	0.030
50～ 54	0.659	0.626	0.569	-0.020	-0.037	-0.017
55～ 59	0.693	0.671	0.617	0.012	-0.009	-0.021
60～ 64	0.767	0.733	0.714	0.039	0.043	0.004
65～ 69	0.776	0.745	0.777	-0.022	0.045	0.067
70～ 74	0.742	0.814	0.672	0.039	-0.073	-0.111

（参考）事業所の業態別・規模別事業所数、被保険者数の構成割合

厚生年金保険業態別規模別適用状況調を用いて、協会（一般）の任意継続被保険者以外の者について、事業所の業態分類別、規模別に事業所数及び被保険者数の構成割合を示したものが表24である。

事業所数については、事業所規模５人未満の事業所が全体の約６割、５０人未満の事業所が全体の95％以上を占めている。これを業態別にみると、いずれの業態も事業所規模５人未満の事業所の割合が最も高くなっており、特に不動産業・物品賃貸業については、事業所規模５人未満の事業所が８割強、５０人未満で約99％を占めている。

また、被保険者数については、事業所規模10～49人が最も高くなっており、約３割を占めている。これを業態別にみると、多くの業態で10～49人が最も高い割合を占めているが、複合サービス業については、事業所規模１,000人以上、公務については100～299人の割合の方が高くなっている。

表24　事業所の業態分類別・規模別構成割合（協会（一般）、平成24年９月１日現在）

（１）事業所数

	計	1～4人	5～9	10～49	50～99	100～299	300～499	500～999	1000人以上
総数	100.0%	59.1%	18.8%	18.1%	2.3%	1.3%	0.2%	0.1%	0.0%
農林水産業	100.0%	56.2%	23.9%	17.8%	1.5%	0.5%	0.0%	0.0%	0.0%
鉱業・採石業・砂利採取業	100.0%	41.5%	23.4%	32.3%	2.2%	0.6%	0.1%	0.0%	0.0%
建設業	100.0%	61.7%	21.4%	15.8%	0.8%	0.3%	0.0%	0.0%	0.0%
製造業	100.0%	46.0%	20.8%	26.8%	3.8%	2.1%	0.3%	0.1%	0.0%
食料品	100.0%	42.8%	19.9%	28.0%	4.9%	3.4%	0.5%	0.3%	0.1%
繊維工業・繊維製品	100.0%	55.0%	18.5%	22.4%	2.9%	1.2%	0.1%	0.1%	0.0%
木材・木製品	100.0%	56.3%	20.8%	20.2%	1.6%	0.9%	0.1%	0.0%	0.0%
化学工業	100.0%	41.7%	20.5%	30.1%	4.7%	2.5%	0.3%	0.1%	0.0%
金属工業	100.0%	43.3%	23.3%	28.3%	3.3%	1.6%	0.2%	0.1%	0.0%
機械器具	100.0%	41.5%	20.9%	29.5%	4.8%	2.8%	0.4%	0.2%	0.1%
その他	100.0%	51.3%	20.4%	23.7%	2.9%	1.3%	0.1%	0.1%	0.0%
電気・ガス・熱供給・水道	100.0%	65.1%	18.0%	14.5%	1.5%	0.8%	0.1%	0.0%	0.1%
情報通信業	100.0%	66.4%	16.3%	14.8%	1.5%	0.7%	0.1%	0.0%	0.0%
運輸業・郵便業	100.0%	38.3%	18.8%	33.3%	5.6%	3.2%	0.4%	0.3%	0.1%
卸売業・小売業	100.0%	62.8%	19.2%	15.3%	1.6%	0.8%	0.1%	0.1%	0.0%
金融業・保険業	100.0%	73.3%	15.4%	8.9%	1.0%	1.0%	0.1%	0.1%	0.0%
不動産業・物品賃貸業	100.0%	83.2%	9.6%	6.2%	0.6%	0.3%	0.0%	0.0%	0.0%
学術研究、専門・技術サービス	100.0%	70.7%	16.7%	11.1%	0.9%	0.4%	0.1%	0.0%	0.0%
宿泊業・飲食サービス業	100.0%	63.9%	17.2%	15.8%	1.8%	0.9%	0.1%	0.1%	0.1%
生活関連サービス業・娯楽	100.0%	58.0%	18.1%	19.5%	2.7%	1.3%	0.2%	0.1%	0.0%
教育・学習支援業	100.0%	56.0%	16.9%	23.4%	2.0%	1.1%	0.2%	0.2%	0.1%
医療・福祉	100.0%	45.5%	19.4%	24.8%	5.5%	3.8%	0.6%	0.3%	0.1%
複合サービス業	100.0%	73.1%	11.6%	9.8%	1.9%	1.9%	0.9%	0.6%	0.2%
サービス業	100.0%	61.2%	18.8%	16.2%	2.1%	1.3%	0.2%	0.1%	0.1%
公務	100.0%	48.7%	15.6%	21.0%	5.3%	5.9%	1.8%	1.1%	0.5%

（2）被保険者数

	計	1～4人	5～9	10～49	50～99	100～299	300～499	500～999	1000人以上
総数	100.0%	8.6%	10.3%	30.0%	13.1%	17.7%	6.5%	6.2%	7.5%
農林水産業	100.0%	12.8%	17.9%	36.9%	11.1%	9.0%	1.8%	2.5%	8.0%
鉱業・採石業・砂利採取業	100.0%	6.8%	13.8%	54.1%	12.8%	8.8%	3.7%	0.0%	0.0%
建設業	100.0%	16.0%	21.9%	44.0%	8.2%	6.0%	1.4%	1.3%	1.2%
製造業	100.0%	5.5%	8.4%	33.5%	16.0%	20.5%	6.3%	5.3%	4.6%
食料品	100.0%	3.6%	5.8%	26.0%	14.9%	23.8%	9.1%	8.9%	7.9%
繊維工業・繊維製品	100.0%	8.9%	11.1%	39.5%	17.8%	16.2%	2.3%	3.2%	1.0%
木材・木製品	100.0%	11.4%	14.7%	41.7%	12.0%	15.4%	2.9%	0.0%	1.9%
化学工業	100.0%	4.5%	7.4%	34.1%	17.5%	21.7%	7.2%	4.8%	2.8%
金属工業	100.0%	6.4%	10.9%	40.5%	16.0%	17.9%	4.3%	2.8%	1.3%
機械器具	100.0%	4.3%	7.0%	31.2%	16.5%	22.6%	7.0%	6.0%	5.4%
その他	100.0%	7.8%	10.6%	37.5%	15.9%	16.1%	4.2%	3.4%	4.5%
電気・ガス・熱供給・水道	100.0%	11.2%	13.6%	32.6%	11.8%	13.6%	4.4%	3.5%	9.3%
情報通信業	100.0%	13.2%	13.1%	35.1%	12.4%	14.5%	4.7%	2.8%	4.4%
運輸業・郵便業	100.0%	2.7%	5.2%	29.6%	16.0%	20.9%	6.2%	7.2%	12.1%
卸売業・小売業	100.0%	12.3%	13.1%	30.8%	11.1%	13.8%	5.0%	5.4%	8.4%
金融業・保険業	100.0%	15.7%	11.5%	19.9%	8.5%	19.7%	6.3%	9.2%	9.3%
不動産業・物品賃貸業	100.0%	27.8%	13.1%	25.6%	8.7%	10.6%	3.8%	4.7%	5.8%
学術研究、専門・技術サービス	100.0%	19.8%	17.2%	32.5%	10.1%	10.6%	3.5%	3.7%	2.6%
宿泊業・飲食サービス業	100.0%	9.7%	10.2%	28.3%	11.6%	13.8%	5.2%	6.2%	15.1%
生活関連サービス業・娯楽	100.0%	8.2%	9.5%	32.4%	14.8%	16.9%	6.3%	6.4%	5.4%
教育・学習支援業	100.0%	7.1%	8.1%	34.6%	9.8%	13.3%	5.9%	11.3%	9.8%
医療・福祉	100.0%	3.1%	5.6%	23.4%	16.8%	27.2%	10.3%	7.9%	5.7%
複合サービス業	100.0%	5.4%	3.4%	9.4%	6.1%	15.9%	17.2%	19.2%	23.4%
サービス業	100.0%	8.8%	9.9%	25.6%	11.4%	16.5%	6.7%	7.3%	13.6%
公務	100.0%	1.9%	2.5%	10.9%	9.0%	24.6%	16.4%	18.0%	16.7%

資料出所: 厚生年金保険　業態別規模別適用状況調(平成24年9月)　(厚生労働省年金局)

第３章　調査結果の概要（船員保険被保険者実態調査）

本調査では、船員保険の全ての被保険者（60,126人）及び異動者（44,880人）について集計を行った。

１．加入者の年齢構成

船員保険の加入者の年齢構成について、わが国の総人口の年齢構成と比較したものが表１、図１－１及び図１－２である。

船員保険の加入者の年齢構成を総人口の年齢構成と比較すると、20歳未満では総人口の17.7％に対し23.9％、20歳以上40歳未満では総人口の24.0％に対し24.1％、40歳以上65歳未満では総人口の34.2％に対し45.4％と高くなっているが、65歳以上75歳未満では、総人口の12.2％に比べ6.4％と低くなっている。

また、年齢階級別の構成割合をみてみると、20歳代前半以前及び40歳代後半から60歳代前半までは総人口を上回っているが、それ以降の年齢階級では逆に総人口を下回っている。

さらに、船員保険の強制適用の加入者の年齢構成について、適用区分別に比較してみると、どの区分も概ね同じような構成割合となっているが、汽船等については15歳以上20歳未満、漁船（い）については25歳以上30歳未満、漁船（ろ）については20歳以上25歳未満で一つめのピークを迎えている。

表１　総人口及び船員保険加入者の年齢構成（平成24年10月１日現在）

（単位：％）

年　齢　階　級	総人口	船員保険	（再掲）汽船等	（再掲）漁船（い）	（再掲）漁船（ろ）
総　数	100.0	100.0	100.0	100.0	100.0
		(100.0)	(66.1)	(2.1)	(27.9)
0～ 4歳	4.1	5.1	5.0	5.3	5.7
5～ 9	4.2	5.0	5.1	4.4	5.1
10～14	4.6	6.2	6.6	4.7	6.0
15～19	4.7	7.7	8.2	5.8	7.3
20～24	4.9	7.3	7.4	7.6	7.4
25～29	5.5	5.4	5.4	8.1	5.6
30～34	6.1	5.3	5.3	7.4	5.8
35～39	7.4	6.1	6.5	7.2	5.5
40～44	7.4	6.5	6.9	7.8	6.2
45～49	6.4	7.1	7.5	7.4	6.9
50～54	6.0	9.1	9.3	9.2	9.1
55～59	6.2	12.0	11.7	12.2	11.8
60～64	8.0	10.7	9.4	8.6	10.8
65～69	6.4	4.2	3.6	2.5	4.3
70～74	5.8	2.2	2.0	1.8	2.3
75歳以上	11.9	0.2	0.2	0.0	0.2
（再　掲）					
0～19	17.7	23.9	24.9	20.2	24.1
うち未就学児	5.8	6.5	6.5	6.6	7.2
20～39	24.0	24.1	24.6	30.3	24.3
40～64	34.2	45.4	44.7	45.1	44.7
65～74	12.2	6.4	5.6	4.4	6.6
平均年齢（歳）	－	38.8	38.0	38.2	38.7

（注１）　「総人口」は、総務省統計局「平成24年10月1日現在推計人口」を用いている。
（注２）　カッコ内は総数に対する割合である。

図１－１　船員保険加入者の年齢構成（平成24年10月１日現在）

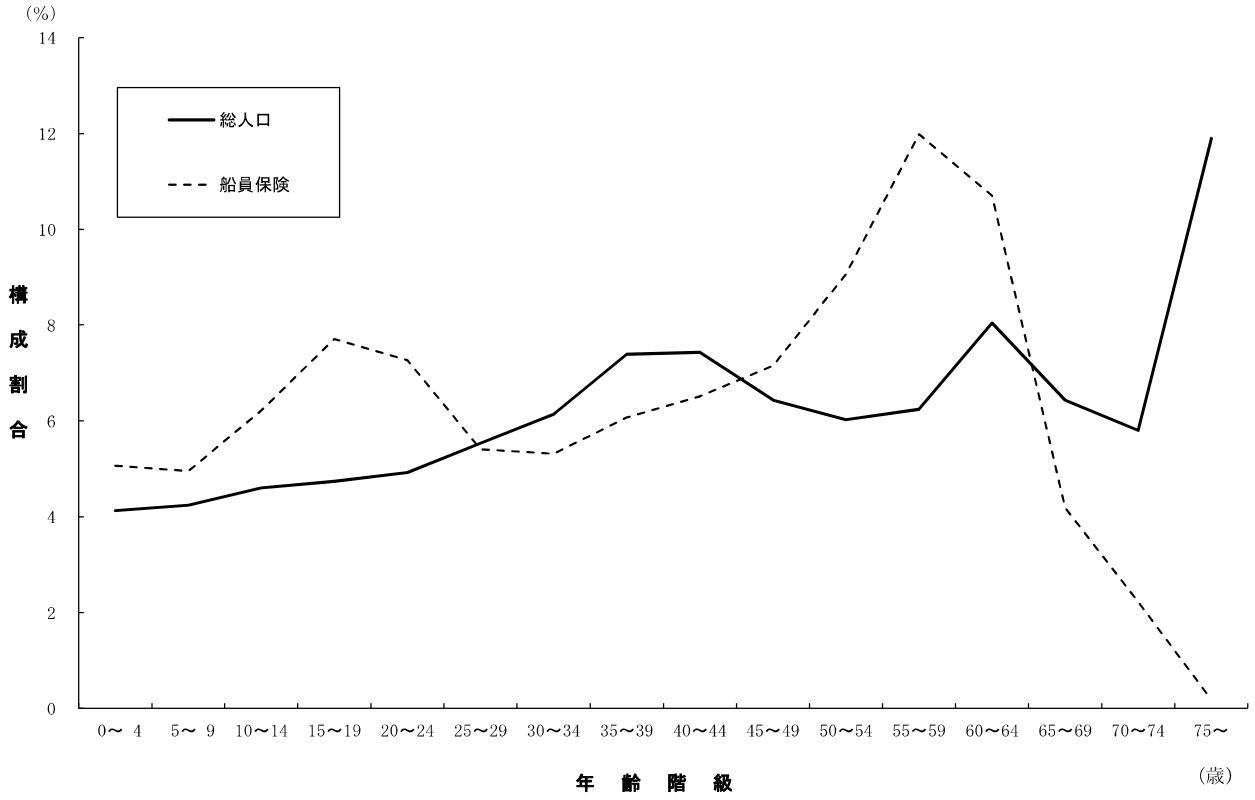

図１－２　船員保険強制適用加入者の年齢構成（平成24年10月１日現在）

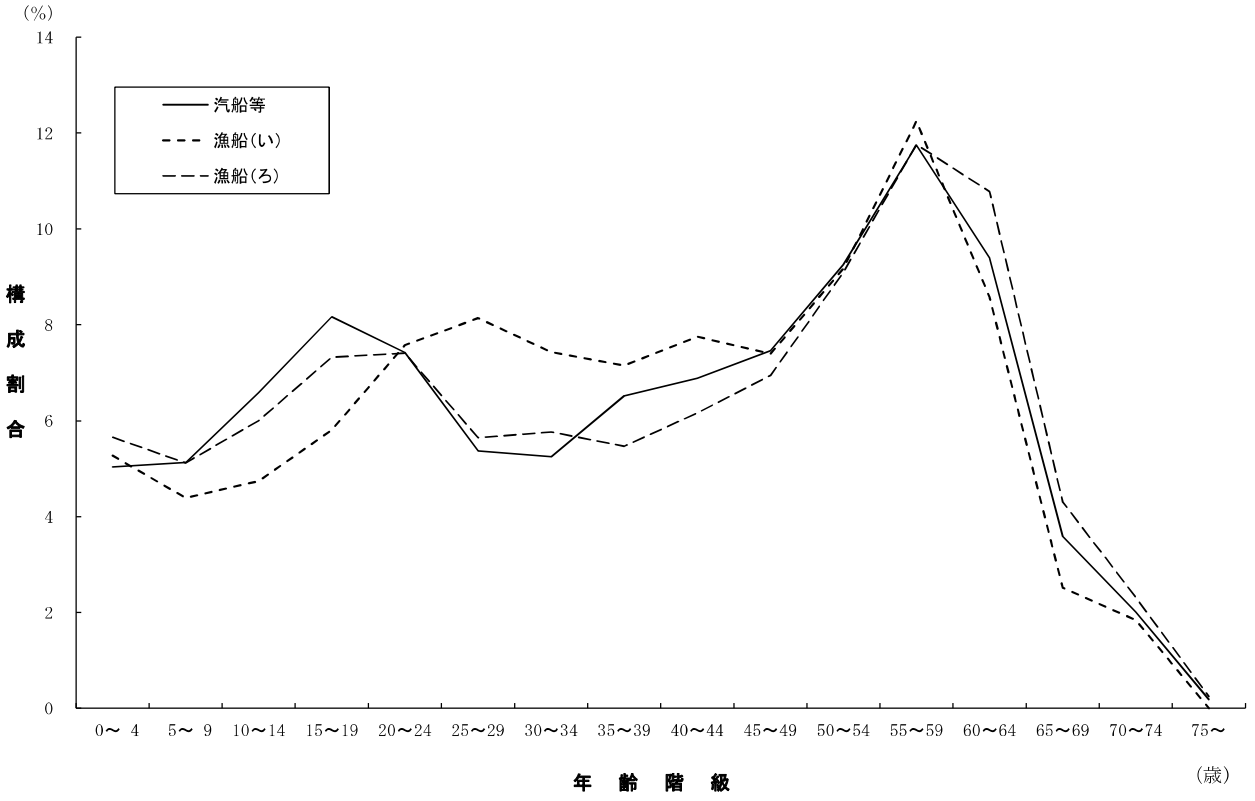

２．被保険者の年齢構成

被保険者の年齢階級別構成割合及び平均年齢について、平成15年以降の推移を示したものが表２である。なお、平成20年以前の船員保険被保険者実態調査における疾病任意継続被保険者に係る分は３年に１度の調査であったため、疾病任意継続被保険者の調査が行われた年次のみを記載している。

20歳未満の構成割合は、概ね横ばいであり、平成24年は、1.0％となっている。20～39歳の年齢構成は増加傾向にあり、平成24年では29.7％となっている。40～64歳の年齢構成は減少傾向となっており、平成24年では61.8％となっている。65～74歳の年齢構成は増加傾向となっており、平成24年は7.1％となっている。

また、平成24年の年齢構成を男女別にみると、男性では55～59歳の割合が最も高く17.2％、次に60～64歳の14.9％、50～54歳の12.1％となっており、50～64歳で半数弱を占めている。女性では20～24歳の割合が最も高く26.7％、次に25～29歳の21.8％となっており、20歳代で半数を占めている。

次に、船舶種別にみると、全ての区分で55～59歳が最も高くなっており、汽船等は17.3％、漁船（い）は16.0％、漁船（ろ）は16.7％となっている。

なお、平均年齢は長期的に上昇傾向にあったが平成23年に一転低下しており、平成24年は47.8歳と横ばいになっている。男女別の平均年齢は、男性が48.0歳、女性が34.7歳、また、強制適用の種別別にみると、汽船等が47.3歳、漁船（い）が44.3歳、漁船（ろ）が47.2歳となっている。

表２　被保険者の年齢構成（各年10月１日現在）

（単位:％）

年齢階級	平成15年	平成18年	平成22年	平成23年	平成24年					
					総数	男性	女性	（再掲）汽船等	（再掲）漁船(い)	（再掲）漁船(ろ)
総　数	100.0	100.0	100.0	100.0	100.0 (100.0)	100.0 (98.5)	100.0 (1.5)	100.0 (64.1)	100.0 (2.6)	100.0 (28.9)
15～19歳	0.9	0.8	0.9	1.0	1.0	1.0	3.5	0.6	1.2	2.1
20～24	5.0	5.3	6.3	6.9	7.2	6.9	26.7	7.1	8.1	8.4
25～29	6.0	5.9	6.8	6.9	7.1	6.9	21.8	7.5	10.5	6.9
30～34	6.5	6.9	7.2	7.1	7.2	7.1	12.7	7.2	10.4	7.6
35～39	7.3	7.5	7.9	8.0	8.2	8.2	7.3	9.0	10.0	7.0
40～44	9.3	8.5	8.5	8.7	8.6	8.6	7.2	9.2	10.1	8.2
45～49	13.9	11.5	10.0	9.5	9.5	9.6	3.9	10.1	9.7	9.1
50～54	23.2	18.3	13.5	12.6	11.9	12.1	4.0	12.3	11.2	12.3
55～59	17.3	23.0	19.3	18.3	17.0	17.2	4.3	17.3	16.0	16.7
60～64	7.0	7.4	13.4	14.5	14.7	14.9	4.1	13.2	9.9	14.3
65～69	2.6	3.5	4.4	4.4	5.2	5.3	2.3	4.4	2.5	5.2
70～74	0.8	1.1	1.5	1.6	1.9	1.9	1.4	1.6	0.6	1.7
75歳以上	0.2	0.3	0.3	0.4	0.4	0.4	0.8	0.4	－	0.5
（再　掲）										
20～39歳	24.7	25.7	28.1	29.0	29.7	29.1	68.5	30.8	38.9	30.0
40～64	70.8	68.7	64.7	63.6	61.8	62.4	23.6	62.2	56.8	60.6
65～74	3.4	4.6	5.9	6.0	7.1	7.1	3.7	6.0	3.1	6.9
平均年齢（歳）	47.3	47.9	48.0	47.8	47.8	48.0	34.7	47.3	44.3	47.2

（注１）平成23年以前の数値は、男女総数のものである。
（注２）カッコ内は総数に対する割合である。

３．被扶養者の年齢構成

被扶養者の年齢構成について、平成15年以降の推移を示したものが表３である。なお、平成20年以前の船員保険被保険者実態調査における疾病任意継続被保険者に係る分は３年に１度の調査であったため、疾病任意継続被保険者の調査が行われた年次のみを記載している。

被扶養者の19歳以下及び20～39歳の割合は減少傾向にあったが、平成24年はそれぞれ42.9％、19.4％となっており概ね横ばいとなっている。一方、40～64歳の割合は増加傾向にあったが、平成24年では一転低下しており31.8％となっている。65～74歳の割合は、平成24年では5.9％と概ね横ばいとなっている。

また、被扶養者の年齢構成を船舶種別にみると、どの適用区分においても概ね総数とほぼ同じ傾向にある。

表３　被扶養者の年齢構成（各年10月１日現在）

（単位:％）

年齢階級	平成15年	平成18年	平成22年	平成23年	平成24年			
					総数	（再掲）汽船等	（再掲）漁船(い)	（再掲）漁船(ろ)
総　数	100.0	100.0	100.0	100.0	100.0	100.0	100.0	100.0
					(100.0)	(67.7)	(1.8)	(27.1)
0～4歳	6.6	6.6	8.3	8.7	9.3	9.0	11.7	10.7
5～9	8.6	8.3	9.1	9.0	9.1	9.2	9.7	9.7
10～14	11.1	11.1	11.6	11.4	11.4	11.8	10.5	11.3
15～19	14.2	13.0	13.7	13.6	13.2	14.1	11.5	12.0
20～24	7.9	7.3	7.5	7.5	7.3	7.7	7.0	6.5
25～29	3.0	3.1	3.8	4.0	4.0	3.7	5.3	4.6
30～34	3.0	3.2	3.7	3.8	3.8	3.7	3.8	4.1
35～39	3.6	3.7	4.3	4.3	4.3	4.6	3.7	4.1
40～44	4.6	4.2	4.6	4.7	4.8	5.1	4.9	4.4
45～49	6.4	5.8	5.5	5.3	5.2	5.4	4.6	5.0
50～54	8.5	7.8	7.3	7.0	6.7	6.9	6.8	6.3
55～59	5.3	7.8	8.4	8.1	7.8	7.3	7.7	7.4
60～64	3.0	3.3	6.4	7.2	7.4	6.4	7.0	7.6
65～69	2.4	2.6	3.1	2.9	3.3	2.9	2.6	3.5
70～74	2.9	2.8	2.7	2.6	2.5	2.3	3.3	2.8
75歳以上	9.0	9.5	0.0	0.0	0.0	0.0	0.0	0.0
（再　掲）								
0～19歳	40.4	39.1	42.7	42.6	42.9	44.0	43.4	43.7
うち未就学児	…	…	10.8	11.2	11.9	11.7	14.6	13.5
20～39	17.5	17.3	19.3	19.6	19.4	19.7	19.8	19.2
40～64	27.7	28.8	32.3	32.3	31.8	31.0	30.9	30.7
65～74	5.3	5.4	5.8	5.5	5.9	5.3	5.9	6.4

（注１）平成20年以降は原則75歳以上の者がいなくなるため、比較をする際には注意を要する。
（注２）カッコ内は総数に対する割合である。

次に、平成24年における被扶養者の続柄別の年齢構成を示したものが表４である。

被扶養者全体に占める子の割合は52.4％となっている。また、子の大半は20歳未満となっており、20歳以上の子の割合は9.9％となっている。配偶者の割合は41.9％であり、55～59歳の階級が最も多くなっている。直系尊属は4.3％であり、60歳以上が大半を占めており、年齢の上昇とともに割合も増加している。

また、その他の被扶養者（兄弟姉妹等）は1.4％であり、各年齢階級に分布している。

表４　被扶養者の続柄別年齢構成（平成24年10月１日現在）

（単位：％）

年齢階級	総数	子	配偶者	直系尊属	その他
総　数	100.0	52.4	41.9	4.3	1.4
0～ 4歳	9.3	9.2	0.0	0.0	0.1
5～ 9	9.1	9.0	0.0	0.0	0.1
10～14	11.4	11.3	0.0	0.0	0.1
15～19	13.2	13.1	0.0	0.0	0.1
20～24	7.3	6.6	0.6	0.0	0.1
25～29	4.0	2.0	1.9	0.0	0.1
30～34	3.8	0.8	2.9	0.0	0.0
35～39	4.3	0.4	3.9	0.0	0.0
40～44	4.8	0.1	4.6	0.0	0.1
45～49	5.2	0.0	5.0	0.1	0.1
50～54	6.7	0.0	6.5	0.1	0.1
55～59	7.8	0.0	7.4	0.3	0.1
60～64	7.4	0.0	6.4	0.9	0.1
65～69	3.3	0.0	2.1	1.1	0.1
70～74	2.5	0.0	0.6	1.8	0.2
75歳以上	0.0	0.0	0.0	0.0	0.0
（再掲）未就学児	11.9	11.8	0.0	0.0	0.1

４．年齢階級別扶養率

被保険者の年齢階級別にみた被保険者１人当たり被扶養者数（扶養率）の平成15年以降の推移を示したものが表５であり、平成24年の総数及び船舶種別の状況をグラフにしたのが図２である。なお、平成20年以前の船員保険被保険者実態調査における疾病任意継続被保険者に係る分は３年に１度の調査であったため、疾病任意継続被保険者の調査が行われた年次のみを記載している。

年齢計でみた扶養率は長期的に減少傾向にあり、平成24年は1.206となっている。年齢階級別に扶養率の最近の動きを見ると、ピークとなる年齢階級は40～44歳で毎年同じである。

平成24年の年齢階級別扶養率を男女別にみると、男性については年齢の上昇とともに概ね増加し、40～44歳でピークとなり、1.902である。それ以降は年齢の上昇とともに減少に転じており、平均扶養率は1.223となっている。女性の扶養率は、全年齢階級で男性より低く、平均扶養率は、0.075となっている。

また、強制適用の区分別にみると、平均扶養率は汽船等が1.272、漁船（い）が0.821、漁船（ろ）が1.127となっている。年齢階級別にみると、年齢の上昇とともに概ね増加し、汽船等及び漁船（い）は40～44歳、漁船（ろ）は35～39歳でピークを迎え、その後減少に転じている。

表５　被保険者の年齢階級別扶養率（各年10月１日現在）

年齢階級	平成15年	平成18年	平成22年	平成23年	平成24年					
					総数	男性	女性	(再掲)汽船等	(再掲)漁船(い)	(再掲)漁船(ろ)
総　数	1.652	1.524	1.268	1.241	1.206	1.223	0.075	1.272	0.821	1.127
15～19歳	0.090	0.062	0.046	0.053	0.047	0.048	0.031	0.012	0.000	0.067
20～24	0.249	0.241	0.219	0.206	0.191	0.202	0.016	0.168	0.120	0.235
25～29	0.824	0.821	0.770	0.766	0.787	0.823	0.045	0.659	0.442	1.140
30～34	1.549	1.457	1.456	1.432	1.422	1.459	0.068	1.399	0.783	1.541
35～39	2.143	1.970	1.819	1.801	1.791	1.813	0.164	1.817	1.058	1.828
40～44	2.396	2.247	1.971	1.919	1.881	1.902	0.288	1.979	1.295	1.696
45～49	2.353	2.223	1.907	1.853	1.793	1.802	0.333	1.880	0.987	1.674
50～54	1.859	1.821	1.498	1.490	1.431	1.438	0.027	1.540	1.017	1.239
55～59	1.401	1.350	1.119	1.127	1.088	1.092	0.075	1.174	0.823	0.933
60～64	1.060	1.076	0.938	0.937	0.932	0.936	0.026	0.967	0.856	0.860
65～69	0.968	0.924	0.886	0.909	0.893	0.899	0.000	0.909	0.711	0.882
70～74	0.908	0.887	0.831	0.813	0.780	0.789	0.000	0.777	0.800	0.781
75歳以上	0.887	0.810	0.010	0.000	0.004	0.004	0.000	0.000	-	0.012

（注）平成23年以前の数値は、男女総数の扶養率である。

図２　被保険者の年齢階級別扶養率（平成24年10月１日現在）

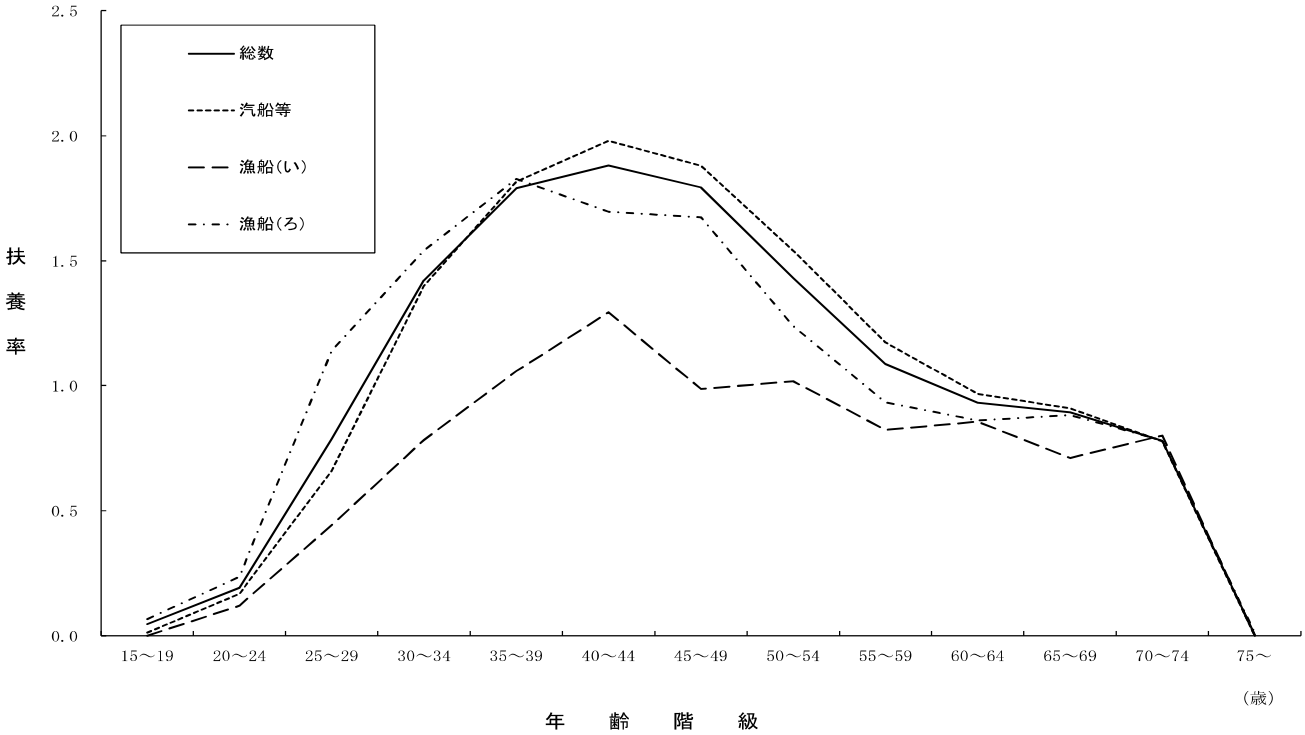

次に、平成24年における被保険者の年齢階級別扶養率を続柄別に示したものが表６である。

年齢階級総数における続柄別の扶養率をみると、子は0.631、配偶者は0.505、直系尊属は0.052、その他は0.017となっている。

被保険者の年齢階級別にみた子の扶養率は山型をなしており、ピークは40～44歳の1.211、である。配偶者の扶養率は年齢の上昇とともに上昇する傾向にあり、65～69歳で0.748と最も高くなっている。直系尊属の扶養率は年齢階級別にみると山型をなしており、40～44歳で0.154とピークを迎えている。

表６　被保険者の年齢階級別、続柄別扶養率（平成24年10月１日現在）

年齢階級	総数	子	配偶者	直系尊属	その他
総　数	1.206	0.631	0.505	0.052	0.017
15～19歳	0.047	0.006	0.015	0.018	0.008
20～24	0.191	0.077	0.074	0.029	0.012
25～29	0.787	0.449	0.271	0.053	0.013
30～34	1.422	0.886	0.430	0.093	0.012
35～39	1.791	1.162	0.492	0.123	0.014
40～44	1.881	1.211	0.496	0.154	0.021
45～49	1.793	1.148	0.502	0.116	0.026
50～54	1.431	0.840	0.532	0.036	0.023
55～59	1.088	0.469	0.601	0.003	0.015
60～64	0.932	0.228	0.687	0.000	0.017
65～69	0.893	0.126	0.748	0.000	0.018
70～74	0.780	0.073	0.694	0.000	0.012
75歳以上	0.004	0.000	0.004	0.000	0.000

５．標準報酬月額別扶養率

標準報酬月額別にみた扶養率を示したものが表７及び図３である。男性についてみると、概ね標準報酬月額が20万円程度から50万円程度の間で、標準報酬月額の上昇とともに扶養率も増加する傾向にある。扶養率が最も高いのは標準報酬月額121万円の1.799となっている。

また、船舶種別にみると、概ね男性と同様の傾向となっており、扶養率が最も高いのは汽船等が標準報酬月額121万円の2.232、漁船（い）が標準報酬月額103万円の4.000、漁船（ろ）が標準報酬月額103万円の1.705となっている。

表７　標準報酬月額別扶養率（平成24年10月１日現在）

標準報酬月額	総　数	男性	女性	（再掲）汽船等	（再掲）漁船（い）	（再掲）漁船（ろ）
総　　数	1.206	1.223	0.075	1.272	0.821	1.127
58,000 円	1.202	1.209	0.000	0.862	0.600	1.440
68,000	0.956	0.977	0.000	0.700	2.000	1.031
78,000	0.716	0.766	0.125	0.659	1.000	0.698
88,000	0.684	0.711	0.000	0.593	1.000	0.590
98,000	0.852	0.878	0.048	0.850	0.900	0.776
104,000	0.776	0.781	0.000	0.812	0.000	0.756
110,000	0.744	0.750	0.000	1.063	0.000	0.516
118,000	0.453	0.455	0.000	0.721	－	0.407
126,000	0.214	0.213	0.400	0.800	0.000	0.148
134,000	0.941	0.951	0.000	0.979	0.500	0.934
142,000	0.996	1.013	0.000	0.585	0.333	1.082
150,000	1.011	1.032	0.056	0.752	0.429	1.179
160,000	0.858	0.871	0.250	0.639	0.000	0.944
170,000	0.898	0.928	0.150	0.726	0.429	1.043
180,000	0.896	0.927	0.182	0.765	0.762	0.936
190,000	0.854	0.887	0.074	0.604	0.368	0.980
200,000	0.903	0.942	0.111	0.791	0.682	1.016
220,000	0.843	0.907	0.031	0.711	0.750	0.990
240,000	0.918	0.957	0.033	0.820	0.500	1.144
260,000	0.935	0.964	0.059	0.875	0.543	1.073
280,000	0.927	0.944	0.043	0.890	0.638	1.065
300,000	1.141	1.165	0.000	1.175	0.704	1.128
320,000	1.074	1.087	0.162	1.061	0.857	1.167
340,000	1.168	1.181	0.063	1.193	1.060	1.122
360,000	1.196	1.205	0.120	1.248	0.865	1.092
380,000	1.206	1.214	0.091	1.314	1.026	1.220
410,000	1.302	1.310	0.207	1.364	0.727	1.119
440,000	1.377	1.383	0.211	1.428	0.957	1.235
470,000	1.470	1.472	0.000	1.526	0.932	1.277
500,000	1.487	1.493	0.000	1.518	1.093	1.404
530,000	1.479	1.487	0.000	1.512	0.854	1.412
560,000	1.488	1.493	0.000	1.541	0.724	1.367
590,000	1.564	1.569	0.000	1.637	0.952	1.387
620,000	1.536	1.539	0.000	1.625	1.389	1.287
650,000	1.536	1.538	0.000	1.560	1.800	1.465
680,000	1.539	1.541	0.000	1.538	0.917	1.586
710,000	1.608	1.631	0.000	1.591	1.400	1.672
750,000	1.575	1.576	1.000	1.636	0.900	1.485
790,000	1.453	1.460	0.000	1.628	3.000	1.240
830,000	1.471	1.471	－	1.594	2.333	1.310
880,000	1.571	1.576	0.000	1.512	0.000	1.624
930,000	1.590	1.590	－	1.766	1.333	1.419
980,000	1.622	1.622	－	1.707	1.333	1.549
1,030,000	1.715	1.715	－	1.698	4.000	1.705
1,090,000	1.563	1.563	－	1.722	0.000	1.518
1,150,000	1.699	1.699	－	1.922	2.333	1.507
1,210,000	1.799	1.799	－	2.232	1.043	1.586

図３　標準報酬月額別扶養率（平成24年10月１日現在）

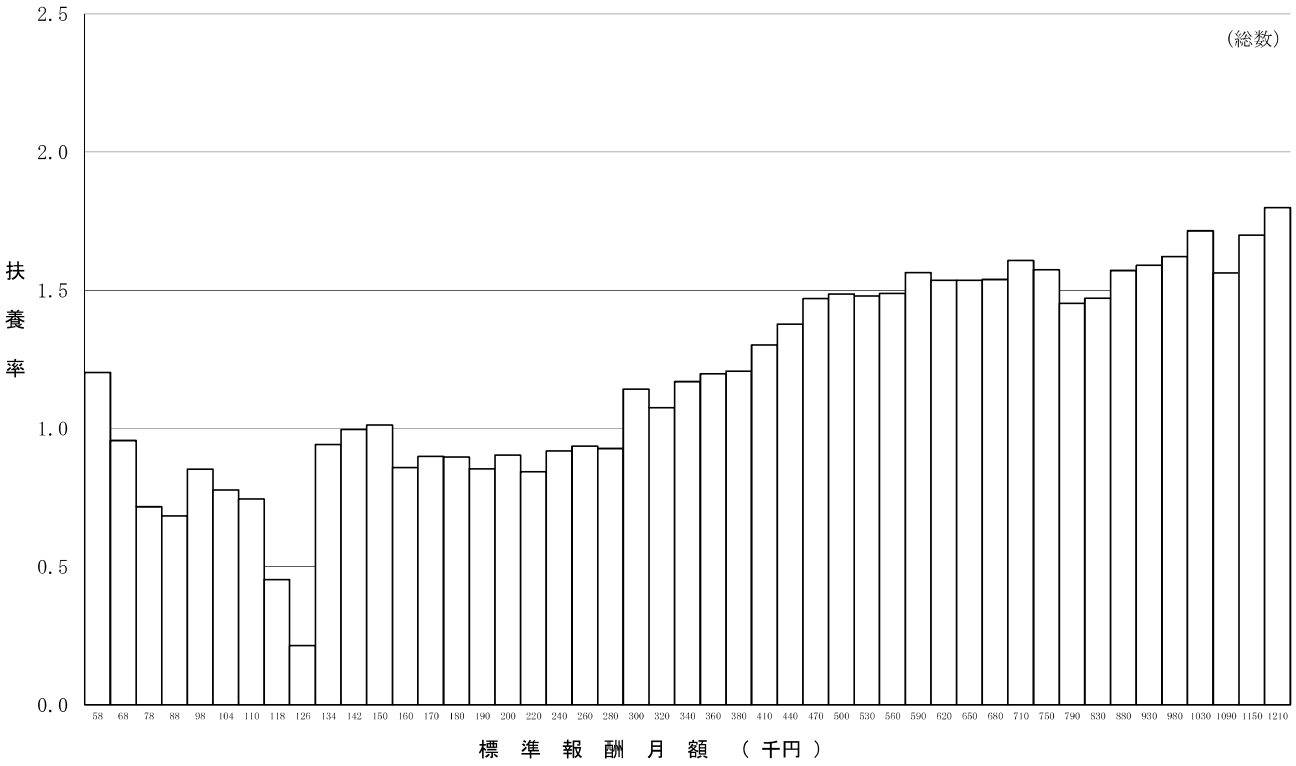

６．総報酬額階級別扶養率

被保険者の標準報酬月額の12ヶ月分に標準賞与額（平成23年10月1日から平成24年9月30日までの12ヶ月間に支払われたもの）を加えたものを総報酬額とし、その総報酬額階級別に扶養率を示したものが表８である。男性についてみると、概ね総報酬が100万円程度から900万円程度の間で、総報酬額の上昇に伴い扶養率も増加する傾向にある。扶養率が最も高いのは1,700万円以上1,750万円未満の3.286となっている。

また、船舶種別にみると、総数と同様の傾向を示しており、扶養率が最も高いのは汽船等で1,700万円以上1,750万円未満の3.286、漁船（い）で1,200万円以上1,250万円未満の2.750、漁船（ろ）で1,650万円以上1,700万円未満及び1,750万円以上1,800万円未満の4.000となっている。

表８　総報酬額階級別扶養率（平成24年10月１日現在）

総報酬額階級	総　数	男性	女性	（再掲）汽船等	（再掲）漁船（い）	（再掲）漁船（ろ）
総　数	1.206	1.223	0.075	1.272	0.821	1.127
～　999,000 円	1.070	1.094	0.091	0.769	0.875	1.266
1,000,000 ～ 1,499,000	0.690	0.702	0.034	0.844	0.786	0.535
1,500,000 ～ 1,999,000	0.765	0.773	0.152	0.750	0.240	0.763
2,000,000 ～ 2,499,000	0.916	0.944	0.152	0.781	0.508	1.000
2,500,000 ～ 2,999,000	0.912	0.950	0.035	0.802	0.541	1.059
3,000,000 ～ 3,499,000	0.932	0.967	0.044	0.863	0.655	1.072
3,500,000 ～ 3,999,000	1.106	1.133	0.023	1.136	0.598	1.121
4,000,000 ～ 4,499,000	1.045	1.063	0.066	1.064	0.800	1.043
4,500,000 ～ 4,999,000	1.127	1.135	0.172	1.205	0.613	1.113
5,000,000 ～ 5,499,000	1.235	1.244	0.097	1.251	1.014	1.213
5,500,000 ～ 5,999,000	1.350	1.358	0.179	1.371	1.091	1.285
6,000,000 ～ 6,499,000	1.397	1.405	0.037	1.400	0.830	1.442
6,500,000 ～ 6,999,000	1.508	1.514	0.000	1.524	1.228	1.463
7,000,000 ～ 7,499,000	1.517	1.525	0.000	1.580	1.016	1.351
7,500,000 ～ 7,999,000	1.580	1.582	0.000	1.610	1.071	1.448
8,000,000 ～ 8,499,000	1.541	1.545	0.000	1.546	1.152	1.586
8,500,000 ～ 8,999,000	1.664	1.672	0.000	1.675	1.714	1.592
9,000,000 ～ 9,499,000	1.541	1.545	0.333	1.620	2.222	1.366
9,500,000 ～ 9,999,000	1.609	1.609	－	1.664	1.818	1.373
10,000,000 ～ 10,499,000	1.615	1.629	0.000	1.627	1.333	1.250
10,500,000 ～ 10,999,000	1.641	1.645	0.000	1.706	0.333	1.573
11,000,000 ～ 11,499,000	1.676	1.676	－	1.799	1.800	1.468
11,500,000 ～ 11,999,000	1.752	1.752	－	1.927	1.250	1.540
12,000,000 ～ 12,499,000	1.738	1.738	－	1.705	2.750	1.733
12,500,000 ～ 12,999,000	1.519	1.519	－	1.539	1.000	1.250
13,000,000 ～ 13,499,000	1.496	1.496	－	1.525	0.000	1.518
13,500,000 ～ 13,999,000	1.762	1.762	－	1.986	2.400	1.486
14,000,000 ～ 14,499,000	1.769	1.769	－	1.838	－	0.500
14,500,000 ～ 14,999,000	1.786	1.786	－	2.204	1.043	1.581
15,000,000 ～ 15,499,000	1.654	1.654	－	1.720	－	0.000
15,500,000 ～ 15,999,000	2.455	2.455	－	2.750	－	1.667
16,000,000 ～ 16,499,000	2.800	2.800	－	2.800	－	－
16,500,000 ～ 16,999,000	1.941	1.941	－	1.813	－	4.000
17,000,000 ～ 17,499,000	3.286	3.286	－	3.286	－	－
17,500,000 ～ 17,999,000	2.500	2.500	－	2.200	－	4.000
18,000,000 ～ 18,499,000	2.333	2.333	－	2.333	－	－
18,500,000 ～ 18,999,000	2.385	2.385	－	2.583	－	0.000
19,000,000 ～ 19,499,000	1.800	1.800	－	1.875	－	1.500
19,500,000 ～ 19,999,000	－	－	－	－	－	－
20,000,000 ～	2.000	2.000	－	－	－	2.000

（注）総報酬額は、標準報酬月額の12ヶ月分に標準賞与額（平成23年10月1日から平成24年9月30日までの12ヶ月間に支払われたもの）を加えたものとしている。

７．年齢階級別平均標準報酬月額

被保険者の年齢階級別にみた平均標準報酬月額を示したものが表９及び図４である。男性は年齢階級別にみると山型をなしており、ピークは50～54歳で、457,241円となっている。これを20歳未満の平均標準報酬月額と比較すると、約1.98倍となっている。また、45歳ごろまでの平均標準報酬月額は年齢階級の上昇とともに２～６万円程度増加するが、その後はそれより小幅な増加となり、55歳を過ぎると平均標準報酬月額は年齢とともに概ね減少する傾向となっている。

一方、女性の平均標準報酬月額は25～29歳と65～69歳でピークを迎え、25～29歳では303,512円、65～69歳では292,381円となっている。

また、船舶種別にみると、男性と同様に山型をなしており、汽船等、漁船（い）及び漁船（ろ）は50～54歳でピークを迎え、その時の平均標準報酬月額は汽船等が472,896円、漁船（い）が441,792円、漁船（ろ）が428,414円となっている。

表９　年齢階級別平均標準報酬月額（平成24年10月１日現在）

年齢階級	総数	男性	女性	（再掲）汽船等	（再掲）漁船(い)	（再掲）漁船(ろ)
	円	円	円	円	円	円
総　数	395,764	397,706	270,893	410,787	378,331	378,823
15～19歳	231,061	231,510	222,813	236,979	226,111	227,649
20～24	281,557	283,094	255,943	308,352	269,040	233,547
25～29	351,905	354,290	303,512	369,859	299,399	319,156
30～34	381,994	384,303	299,265	398,868	340,696	353,715
35～39	408,012	409,679	287,582	420,588	348,710	385,392
40～44	435,223	437,258	277,455	449,080	432,385	406,940
45～49	443,513	444,911	222,056	458,586	421,854	418,475
50～54	456,087	457,241	233,568	472,896	441,792	428,414
55～59	449,006	449,897	221,900	466,654	437,056	423,792
60～64	371,024	371,432	276,474	363,291	393,752	407,857
65～69	312,810	312,948	292,381	300,708	302,789	368,225
70～74	253,475	254,279	185,231	245,052	366,600	288,054
75歳以上	258,987	261,483	176,286	262,439	－	252,619

図４　年齢階級別平均標準報酬月額（平成24年10月１日現在）

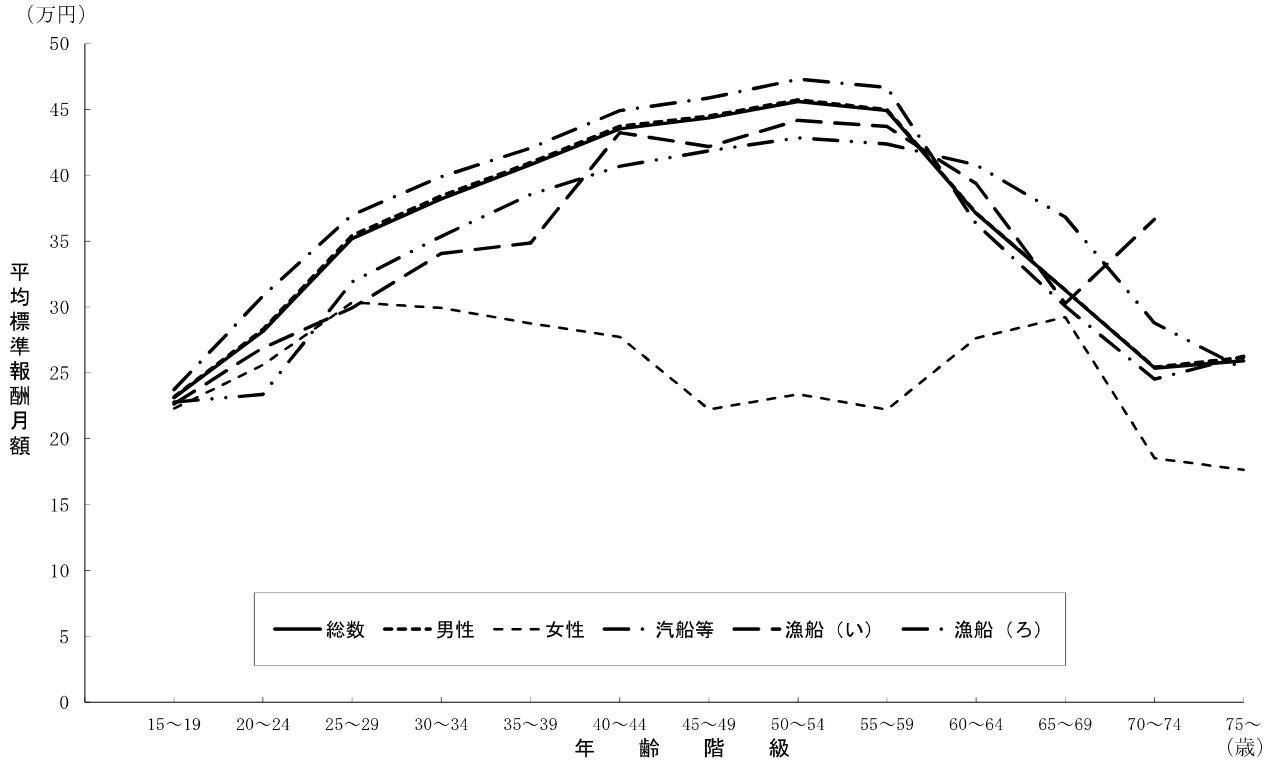

８．年齢階級別平均標準賞与額

平成23年10月1日から平成24年9月30日の12ヶ月間に支払われた標準賞与額の平均を年齢階級別に示したものが表10及び図５である。

年齢階級別の分布をみると、男性は標準報酬月額と同様の山型をなしており、ピークは45～49歳で581,404円となっている。これを20歳未満の平均標準賞与額と比較すると約6.45倍となり、平均標準報酬月額の場合よりも比率が大きくなっている。女性の平均標準賞与額についても山型をなしており、ピークは25～29歳の421,015円となっている。

また、船舶種別にみると、汽船等及び漁船（い）については山型となっているが、漁船（ろ）については、２０歳代後半から５０歳までが比較的高い水準となっている。ピークは汽船等が50～54歳で迎え786,697円、漁船（い）は55～59歳の591,185円、漁船（ろ）45～49歳の123,151円となっている。なお、漁船（ろ）については大多数の者が賞与の支給を受けていないことに注意を要する。

表10　年齢階級別平均標準賞与額（平成24年10月１日現在）

年齢階級	総数	男性	女性	（再掲）汽船等	（再掲）漁船(い)	（再掲）漁船(ろ)
	円	円	円	円	円	円
総　数	455,045	457,144	324,807	626,114	474,589	74,287
15～19 歳	92,581	90,138	137,313	168,054	112,278	40,928
20～24	313,932	308,951	397,502	464,417	310,976	35,223
25～29	446,156	447,388	421,015	600,493	412,472	79,662
30～34	485,742	487,554	420,157	671,406	525,894	90,951
35～39	550,556	552,647	398,864	723,227	456,432	72,113
40～44	538,199	541,296	300,576	717,692	501,500	93,432
45～49	578,556	581,404	134,861	767,653	489,172	123,151
50～54	571,733	573,997	142,351	786,697	487,682	100,046
55～59	569,653	571,552	104,325	782,856	591,185	76,654
60～64	258,634	259,716	39,553	356,665	480,229	44,664
65～69	142,205	142,918	53,095	190,392	343,737	43,175
70～74	70,425	70,905	37,077	89,625	292,700	23,508
75歳以上	40,105	41,315	－	61,839	－	－

（注1）平均標準賞与額については、疾病任意継続被保険者を除いて算出している。
（注2）標準賞与額とは、平成23年10月1日から平成24年9月30日の12ヶ月間に支払われた標準賞与額のことである。

図５　年齢階級別平均標準賞与額（平成 24 年 10 月 1 日現在）

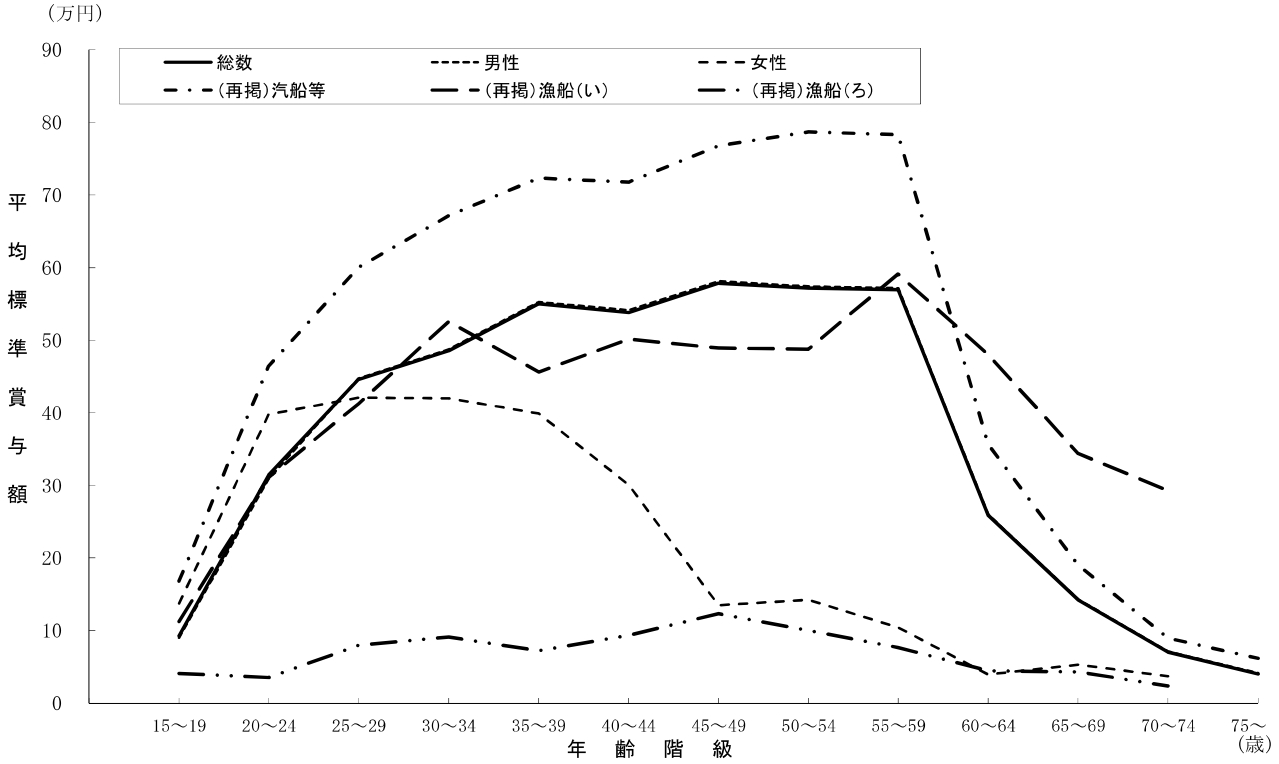

また、平均標準報酬月額と平均標準賞与額の比較を示したものが表11及び図６である。

総数における平均標準賞与額の平均標準報酬月額に対する比率をみると、約1.15ヶ月分となっている。この比率を年齢階級別にみると、山型をなしており、ピークは35～39歳の約1.35ヶ月分となっている。その後は年齢の上昇とともに減少している。

次に男女別でみると、男性が35～39歳、女性が30～34歳でピークとなっており、また、ピーク時の平均標準賞与額の平均標準報酬月額に対する比率は、男性が約1.35ヶ月分、女性が約1.40ヶ月分

また図６をみると、平均標準賞与額の平均標準報酬月額に対する比率は、30歳代後半までは女性の方が高いが、４０歳代以降全ての年代で男性の方が高くなっている。

表11　年齢階級別平均標準報酬月額と平均標準賞与額の比較（平成24年10月１日現在）

年齢階級	①　平均標準報酬月額			②　平均標準賞与額			比率（②/①）		
	総数	男性	女性	総数	男性	女性	総数	男性	女性
	円	円	円	円	円	円			
総　数	395,764	397,706	270,893	455,045	457,144	324,807	1.150	1.149	1.199
15～19歳	231,061	231,510	222,813	92,581	90,138	137,313	0.401	0.389	0.616
20～24	281,557	283,094	255,943	313,932	308,951	397,502	1.115	1.091	1.553
25～29	351,905	354,290	303,512	446,156	447,388	421,015	1.268	1.263	1.387
30～34	381,994	384,303	299,265	485,742	487,554	420,157	1.272	1.269	1.404
35～39	408,012	409,679	287,582	550,556	552,647	398,864	1.349	1.349	1.387
40～44	435,223	437,258	277,455	538,199	541,296	300,576	1.237	1.238	1.083
45～49	443,513	444,911	222,056	578,556	581,404	134,861	1.304	1.307	0.607
50～54	456,087	457,241	233,568	571,733	573,997	142,351	1.254	1.255	0.609
55～59	449,006	449,897	221,900	569,653	571,552	104,325	1.269	1.270	0.470
60～64	371,024	371,432	276,474	258,634	259,716	39,553	0.697	0.699	0.143
65～69	312,810	312,948	292,381	142,205	142,918	53,095	0.455	0.457	0.182
70～74	253,475	254,279	185,231	70,425	70,905	37,077	0.278	0.279	0.200
75歳以上	258,987	261,483	176,286	40,105	41,315	－	0.155	0.158	－

（注）平均標準賞与額については、疾病任意継続被保険者を除いて算出している。

図６　平均標準報酬月額と平均標準賞与額の比較（平成24年10月１日現在）

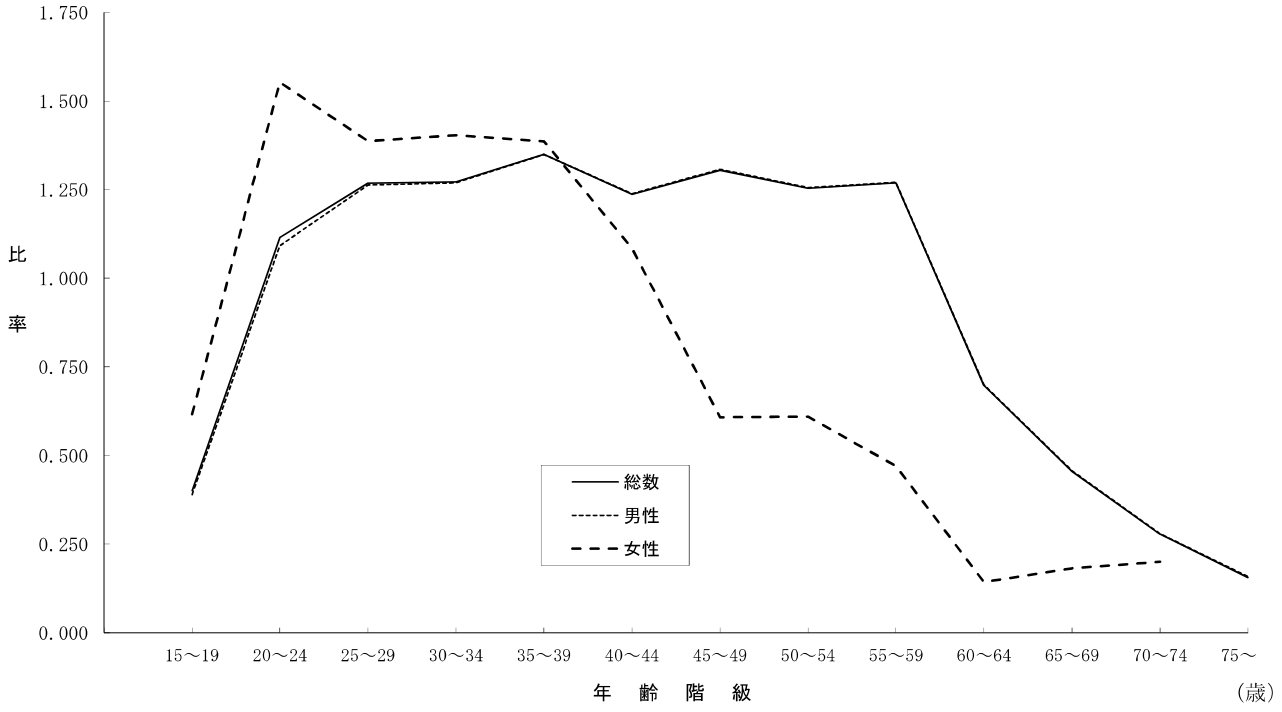

９．年齢階級別平均総報酬額

被保険者の平均総報酬額（標準報酬月額の12ヶ月分に標準賞与額（平成23年10月1日から平成24年9月30日までの12ヶ月間に支払われたもの）を加えたもの）を年齢階級別に示したものが表12及び図７である。

年齢階級別の分布をみると、男性は標準報酬月額と同様の山型をなしており、ピークとなる年齢階級は50～54歳で6,051,395円となっている。女性の平均総報酬額については標準報酬月額と同様、２つの山があり、25～29歳、65～69歳でピークを迎えているが、男性と比べるとなだらかであり、年齢階級による差があまりみられない。

また、船舶種別にみると、男性と同様に山型をなしており、ピークは汽船等が50～54歳で6,461,448円、漁船（い）が55～59歳で5,835,863円、漁船（ろ）が50～54歳で5,241,020円となっている。

表12　年齢階級別平均総報酬額（平成24年10月１日現在）

年齢階級	総数	男性	女性	（再掲）汽船等	（再掲）漁船（い）	（再掲）漁船（ろ）
	円	円	円	円	円	円
総　数	5,184,448	5,209,526	3,572,343	5,555,559	5,014,566	4,620,158
15～19	2,865,018	2,867,954	2,811,063	3,011,805	2,825,611	2,772,716
20～24	3,690,741	3,704,347	3,463,972	4,164,635	3,539,456	2,837,786
25～29	4,664,840	4,694,813	4,056,881	5,038,801	4,005,258	3,909,537
30～34	5,066,175	5,095,816	4,004,154	5,457,827	4,614,242	4,335,535
35～39	5,440,758	5,462,858	3,843,896	5,770,283	4,640,948	4,696,819
40～44	5,755,273	5,782,680	3,630,030	6,106,654	5,690,115	4,976,714
45～49	5,891,336	5,910,856	2,799,528	6,270,682	5,551,424	5,144,854
50～54	6,035,370	6,051,395	2,945,162	6,461,448	5,789,185	5,241,020
55～59	5,936,065	5,948,504	2,767,125	6,382,699	5,835,863	5,162,158
60～64	4,678,297	4,683,995	3,357,237	4,716,157	5,205,248	4,938,948
65～69	3,873,717	3,875,820	3,561,667	3,798,890	3,977,211	4,461,877
70～74	3,099,566	3,109,463	2,259,846	3,030,254	4,691,900	3,480,155
75歳以上	3,147,954	3,179,108	2,115,429	3,211,103	－	3,031,429

（注）総報酬額は、標準報酬月額の12ヶ月分に標準賞与額（平成23年10月1日から平成24月9月30日までの12ヶ月間に支払われたもの）を加えたものとしている。

図７　年齢階級別平均総報酬額（平成24年10月１日現在）

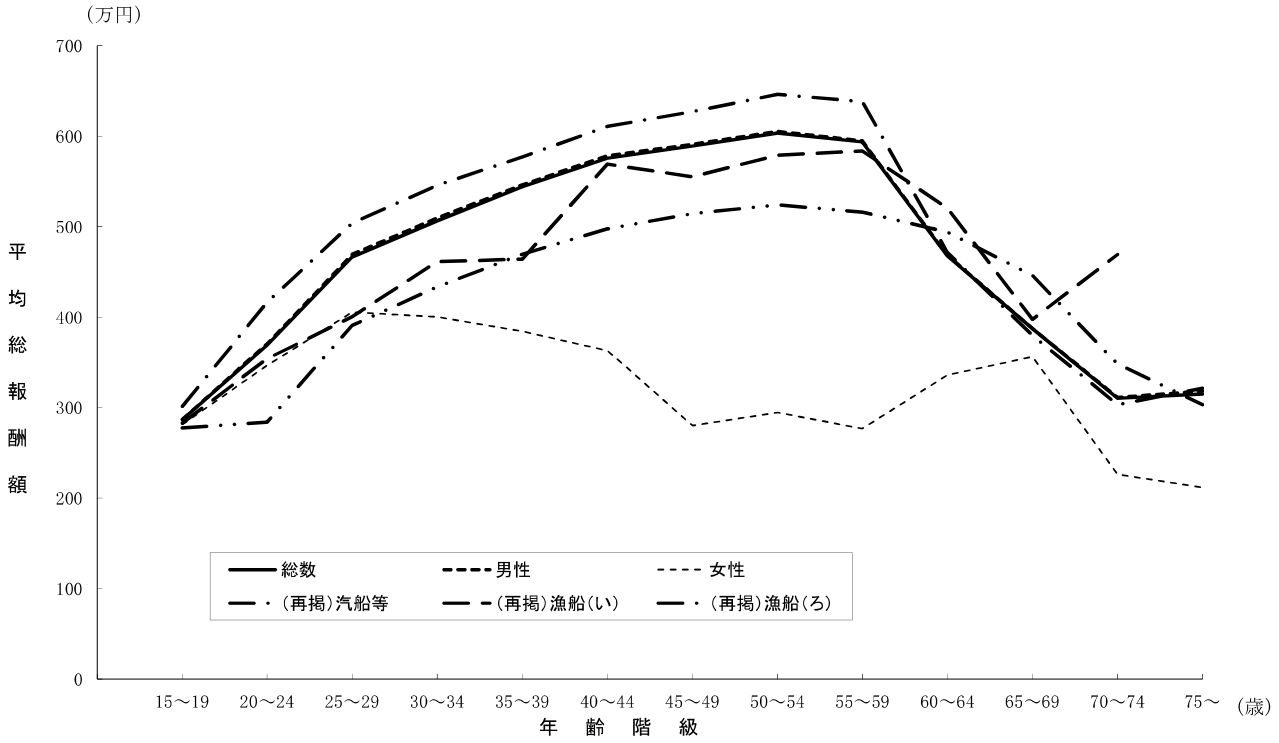

１０．年齢階級別標準賞与額０円の被保険者の割合

標準賞与額について、支給額が０円の被保険者の割合を年齢階級別に示したものが表13である。総数でみると0.514と半数以上の者が賞与を受けていない。

次に男女別、年齢階級別にみると、男性については年齢の上昇に伴い、いったん割合は減少したのち、再び上昇する傾向にある。最も割合の低い年齢階級は35～39歳で0.416となっており、逆に最も割合の高い年齢階級は75歳以上で0.927となっている。女性についても男性と同様の傾向であり、最も割合の低い年齢階級は20～24歳で0.173となっており、逆に最も割合の高い年齢階級は75歳以上で1.000となっている。

また、船舶種別にみると、汽船等及び漁船（い）は約３分の１の者が賞与を受けていないが、漁船（ろ）については約95％弱の者が賞与の支給を受けていない。また、年齢階級別にみると、どの適用区分においても年齢の上昇に伴い、いったん割合は減少したのち、再び上昇する傾向にある。最も割合の低い年齢階級は、汽船等が20～24歳で0.234、漁船（い）が55～59歳で0.310、漁船（ろ）が45～49歳で0.913となっており、逆に最も割合の高い年齢階級は汽船等が75歳以上で0.890、漁船（い）が70～74歳で0.800、漁船（ろ）が75歳以上で1.000となっている。

表13　年齢階級別標準賞与額０円の被保険者の割合（平成24年10月１日現在）

年齢階級	総数	男性	女性	（再掲）汽船等	（再掲）漁船（い）	（再掲）漁船（ろ）
総　数	0.514	0.516	0.385	0.330	0.389	0.933
15～19歳	0.693	0.717	0.250	0.349	0.333	0.942
20～24	0.482	0.501	0.173	0.234	0.352	0.954
25～29	0.450	0.456	0.323	0.259	0.387	0.916
30～34	0.455	0.458	0.357	0.241	0.366	0.916
35～39	0.416	0.416	0.379	0.239	0.400	0.918
40～44	0.460	0.460	0.485	0.277	0.385	0.926
45～49	0.453	0.452	0.611	0.267	0.424	0.913
50～54	0.473	0.472	0.622	0.270	0.428	0.929
55～59	0.476	0.475	0.675	0.287	0.310	0.927
60～64	0.665	0.664	0.789	0.531	0.418	0.952
65～69	0.787	0.786	0.857	0.696	0.579	0.966
70～74	0.877	0.876	0.923	0.834	0.800	0.966
75歳以上	0.929	0.927	1.000	0.890	－	1.000

（注1）標準賞与額0円の割合については、疾病任意継続被保険者を除いて算出している。
（注2）標準賞与額とは、平成23年10月1日から平成24年9月30日の12ヶ月間に支払われた標準賞与額のことである。

１１．年齢階級別、被保険者期間別構成等

被保険者期間（資格取得後平成24年10月１日までの期間）が１年未満か、１年以上かにより、年齢階級別に被保険者の総数に対する割合を示したものが表14である。

被保険者期間１年未満の割合は、年齢階級総数で24.5％となっており、年齢の上昇に伴い概ね減少する傾向にあるが、学卒者の新規加入の影響により、25歳未満で１年未満の被保険者が多くなっている。また、定年後の再就職による加入の影響により、60歳以上65歳未満及び65歳以上69歳未満の１年未満の被保険者の割合は、前後の年齢階級と比べて多くなっている。

また、船舶種別にみると、被保険者期間１年未満の割合は汽船等が19.2％、漁船（い）が21.2％、漁船（ろ）が37.4％となっており、年齢階級別の状況はどの適用区分も総数とほぼ同様になっているが、15～19歳の年齢区分を除く全ての年齢区分において、汽船等及び漁船（い）に比べ漁船（ろ）の方が１年未満の割合が高くなっている。

表14　年齢階級別、被保険者期間別被保険者構成（平成24年10月１日現在）

（単位：％）

年齢階級	総数			（再掲）汽船等		
	総数	1年未満	1年以上	総数	1年未満	1年以上
総　数	100.0	24.5	75.5	100.0	19.2	80.8
15～19歳	100.0	79.2	20.8	100.0	79.7	20.3
20～24	100.0	39.7	60.3	100.0	38.3	61.7
25～29	100.0	28.4	71.6	100.0	22.8	77.2
30～34	100.0	22.5	77.5	100.0	16.6	83.4
35～39	100.0	21.5	78.5	100.0	16.3	83.7
40～44	100.0	21.2	78.8	100.0	16.3	83.7
45～49	100.0	20.8	79.2	100.0	15.3	84.7
50～54	100.0	20.3	79.7	100.0	14.6	85.4
55～59	100.0	20.7	79.3	100.0	14.5	85.5
60～64	100.0	25.0	75.0	100.0	21.3	78.7
65～69	100.0	28.2	71.8	100.0	24.7	75.3
70～74	100.0	22.5	77.5	100.0	20.3	79.7
75歳以上	100.0	15.9	84.1	100.0	12.9	87.1
年齢階級	（再掲）漁船（い）			（再掲）漁船（ろ）		
	総数	1年未満	1年以上	総数	1年未満	1年以上
総　数	100.0	21.2	78.8	100.0	37.4	62.6
15～19歳	100.0	83.3	16.7	100.0	78.8	21.2
20～24	100.0	30.4	69.6	100.0	43.3	56.7
25～29	100.0	23.9	76.1	100.0	42.5	57.5
30～34	100.0	14.9	85.1	100.0	36.1	63.9
35～39	100.0	20.6	79.4	100.0	36.0	64.0
40～44	100.0	16.7	83.3	100.0	33.6	66.4
45～49	100.0	19.9	80.1	100.0	33.8	66.2
50～54	100.0	15.0	85.0	100.0	33.1	66.9
55～59	100.0	14.1	85.9	100.0	36.1	63.9
60～64	100.0	29.4	70.6	100.0	37.6	62.4
65～69	100.0	39.5	60.5	100.0	39.0	61.0
70～74	100.0	40.0	60.0	100.0	30.3	69.7
75歳以上	－	－	－	100.0	21.4	78.6

次に、被保険者期間別に年齢階級別平均標準報酬月額について比較したものが表15である。年齢階級別に総数をみると、２５～２９歳及び５５～５９歳の２ヶ所でピークを迎え、６０歳以降は徐々に小さくなり、７５歳以上で最も小さくなっている。

さらに、船舶種別にみると、比率は漁船（い）が最も大きくなっている。また年齢階級別にみると、汽船等については１５～１９歳で最小、６５歳～６９歳で最大、漁船（い）については７０～７４歳で最小、６５～６９歳で最大、漁船（ろ）については、７５歳以上で最小、５０～５４歳で最大となっている。

表15　年齢階級別、被保険者期間別平均標準報酬月額（平成24年10月１日現在）

年齢階級	総数			（再掲）汽船等		
	1年未満 ①	1年以上 ②	比率 ②／①	1年未満 ①	1年以上 ②	比率 ②／①
	円	円		円	円	
総　数	371,110	403,749	1.088	360,349	422,779	1.173
15～19歳	232,823	224,357	0.964	240,094	224,776	0.936
20～24	285,066	279,246	0.980	306,554	309,468	1.010
25～29	334,690	358,725	1.072	338,785	379,015	1.119
30～34	378,167	383,107	1.013	371,225	404,357	1.089
35～39	399,718	410,283	1.026	398,254	424,932	1.067
40～44	436,744	434,814	0.996	446,543	449,573	1.007
45～49	435,900	445,518	1.022	437,983	462,321	1.056
50～54	425,180	463,960	1.091	430,049	480,231	1.117
55～59	414,881	457,894	1.104	404,659	477,179	1.179
60～64	360,437	374,557	1.039	310,279	377,606	1.217
65～69	315,937	311,582	0.986	247,490	318,129	1.285
70～74	280,104	245,748	0.877	228,419	249,296	1.091
75歳以上	317,211	247,980	0.782	215,900	269,333	1.247
年齢階級	（再掲）漁船（い）			（再掲）漁船（ろ）		
	1年未満 ①	1年以上 ②	比率 ②／①	1年未満 ①	1年以上 ②	比率 ②／①
	円	円		円	円	
総　数	334,091	390,242	1.168	393,548	370,017	0.940
15～19歳	223,333	240,000	1.075	228,615	224,053	0.980
20～24	260,263	272,874	1.048	252,113	219,349	0.870
25～29	265,692	310,000	1.167	337,925	305,270	0.903
30～34	287,583	350,000	1.217	390,430	333,001	0.853
35～39	285,313	365,203	1.280	414,399	369,055	0.891
40～44	365,923	445,677	1.218	435,476	392,521	0.901
45～49	386,333	430,661	1.115	448,283	403,288	0.900
50～54	390,000	450,952	1.156	428,590	428,328	0.999
55～59	429,714	438,263	1.020	430,395	420,058	0.976
60～64	406,400	388,481	0.956	430,881	394,013	0.914
65～69	257,467	332,348	1.291	424,652	332,206	0.782
70～74	462,000	303,000	0.656	372,356	251,401	0.675
75歳以上	－	－	－	429,778	204,303	0.475

また、被保険者期間別に年齢階級別平均標準賞与額について比較したものが表16である。年齢階級別に総数をみると、４５歳以降は徐々に大きくなり、７０～７４歳で最も大きくなっている。

さらに、総数を船舶種別にみると、比率は漁船（ろ）が最も大きくなっている。また年齢階級別にみると、汽船等については４５～４９歳で最小、７０～７４歳で最大、漁船（い）については、３５～３９歳で最小、６５～６９歳で最大、漁船（ろ）については５０～５４歳で最小、１５～１９歳で最大となっている。

表16　年齢階級別、被保険者期間別平均標準賞与額（平成24年10月１日現在）

年齢階級	総数			（再掲）汽船等		
	1年未満 ①	1年以上 ②	比率 ②／①	1年未満 ①	1年以上 ②	比率 ②／①
	円	円		円	円	
総　数	95,082	573,594	6.033	170,225	734,507	4.315
15～19歳	42,449	284,492	6.702	98,990	438,673	4.432
20～24	95,813	458,086	4.781	151,515	658,747	4.348
25～29	117,103	576,585	4.924	201,768	717,977	3.558
30～34	100,051	598,085	5.978	190,937	766,798	4.016
35～39	136,801	663,211	4.848	235,454	818,100	3.475
40～44	126,966	647,990	5.104	229,048	812,628	3.548
45～49	140,818	692,511	4.918	260,347	859,626	3.302
50～54	126,566	684,428	5.408	229,739	882,042	3.839
55～59	100,707	693,409	6.885	200,573	881,719	4.396
60～64	42,898	337,090	7.858	70,835	433,847	6.125
65～69	14,602	196,294	13.443	23,343	245,077	10.499
70～74	4,821	90,886	18.852	8,476	110,329	13.017
75歳以上	0	47,687	－	0	71,000	－

年齢階級	（再掲）漁船（い）			（再掲）漁船（ろ）		
	1年未満 ①	1年以上 ②	比率 ②／①	1年未満 ①	1年以上 ②	比率 ②／①
	円	円		円	円	
総　数	103,650	574,457	5.542	9,193	113,214	12.316
15～19歳	64,733	350,000	5.407	2,908	182,500	62.755
20～24	106,974	400,080	3.740	3,856	59,210	15.357
25～29	120,744	504,226	4.176	7,874	132,773	16.862
30～34	71,583	605,482	8.458	13,816	134,470	9.733
35～39	191,813	525,276	2.738	6,193	109,240	17.640
40～44	87,462	584,308	6.681	5,421	137,904	25.437
45～49	134,367	577,140	4.295	7,849	181,897	23.174
50～54	110,615	554,374	5.012	25,591	136,805	5.346
55～59	101,857	671,592	6.593	8,228	115,348	14.019
60～64	74,489	649,287	8.717	9,049	66,078	7.302
65～69	26,800	550,435	20.539	3,683	68,385	18.569
70～74	0	487,833	－	0	33,729	－
75歳以上	－	－	－	0	0	－

（注１）平均標準賞与額については、疾病任意継続被保険者を除いて算出している。

（注２）標準賞与額とは、平成23年10月1日から平成24年9月30日の12ヶ月間に支払われた標準賞与額のことである。

１２．規模別被保険者構成割合、扶養率等

船舶所有者が使用する被保険者数（以下、「規模」という。）別にみた被保険者の構成割合、扶養率、平均標準報酬月額及び平均標準賞与額を示したものが表17である。

被保険者構成割合をみると、規模10～19人が最も多く16.9％となっている。また、規模100人未満の割合は81.9％となっている。適用区分別に被保険者構成割合が最も高いところをみると、汽船等が規模50～99人の17.8％、漁船（い）が規模30～49人の21.4％、漁船（ろ）が規模10～19人の20.9％となっている。

規模別の扶養率は、総数だと規模の違いによるはっきりとした傾向はみられないが、漁船（い）については、規模5～9人をピークとした山型をなしている。

規模と平均標準報酬月額との関係をみると、規模が大きくなるにつれ、概ね増加傾向となる。これを適用区分別にみても同様の傾向にある。また、規模と平均標準賞与額との関係をみると、規模が大きくなるに伴い高くなる傾向にあるが、総数及び汽船等については、規模300～499人でかなり下落している。

表17　船舶所有者が使用する被保険者数別被保険者構成割合、扶養率、平均標準報酬月額及び平均標準賞与額（平成24年10月１日現在）

使用する被保険者数	総数				（再掲）汽船等			
	構成割合	扶養率	平均標準報酬月額	平均標準賞与額	構成割合	扶養率	平均標準報酬月額	平均標準賞与額
	%		円	円	%		円	円
総　数	100.0	1.206	395,764	435,285	100.0	1.272	410,787	626,114
1～ 4人	8.0	1.223	287,165	156,186	7.8	1.291	329,742	229,569
5～ 9	14.9	1.236	353,203	228,548	14.5	1.271	358,420	356,185
10～19	16.9	1.218	390,148	345,743	16.2	1.309	381,937	533,957
20～29	11.8	1.192	380,267	442,133	11.1	1.313	396,919	680,617
30～49	15.1	1.212	398,541	490,735	15.4	1.289	412,623	678,321
50～99	15.2	1.228	431,436	656,886	17.8	1.248	422,797	806,135
100～299	12.1	1.254	482,012	860,459	14.6	1.284	471,930	999,313
300～499	1.6	0.802	757,926	3,183	2.5	0.802	757,926	3,183
500～999	0.0	－	－	－	0.0	－	－	－
1,000人以上	0.0	－	－	－	0.0	－	－	－
疾病任継	4.3	0.972	297,170	－	－	－	－	－

使用する被保険者数	（再掲）漁船（い）				（再掲）漁船（ろ）			
	構成割合	扶養率	平均標準報酬月額	平均標準賞与額	構成割合	扶養率	平均標準報酬月額	平均標準賞与額
	%		円	円	%		円	円
総　数	100.0	0.821	378,331	474,589	100.0	1.127	378,823	74,287
1～ 4人	6.8	0.651	248,792	157,519	9.9	1.139	214,919	27,503
5～ 9	8.6	1.128	324,647	278,376	18.7	1.181	345,405	7,188
10～19	15.9	1.069	357,504	402,439	20.9	1.070	406,508	17,527
20～29	7.9	0.959	486,475	824,721	15.6	1.010	349,312	49,955
30～49	21.4	0.852	347,614	515,018	16.1	1.092	374,690	89,611
50～99	18.4	0.759	407,720	737,080	11.4	1.228	464,766	128,494
100～299	21.0	0.537	423,098	309,693	7.5	1.303	540,418	397,090
300～499	0.0	－	－	－	0.0	－	－	－
500～999	0.0	－	－	－	0.0	－	－	－
1,000人以上	0.0	－	－	－	0.0	－	－	－
疾病任継	－	－	－	－	－	－	－	－

（注1）規模別総数における平均標準賞与額については、疾病任意継続被保険者を除いて算出している。
（注2）標準賞与額とは、平成23年10月1日から平成24年9月30日の12ヶ月間に支払われた標準賞与額のことである。

１３．被保険者数の推移について

総人口に対する被保険者数の割合（以下、「被保険者割合」という。）の推移を男女計について年齢階級別に示したものが図８である。

被保険者割合をみると、平成15年から18年にかけては30歳代後半から50歳代前半までは減少しており、その他の年齢階級では概ね横ばいとなっている。また、平成18年から24年にかけては20歳代から30歳代前半までと60歳代は概ね増加しているが、その他の年齢階級では減少している。

図８　年齢階級別にみた被保険者数（男女計）の総人口に対する割合の推移
（各年10月１日現在）

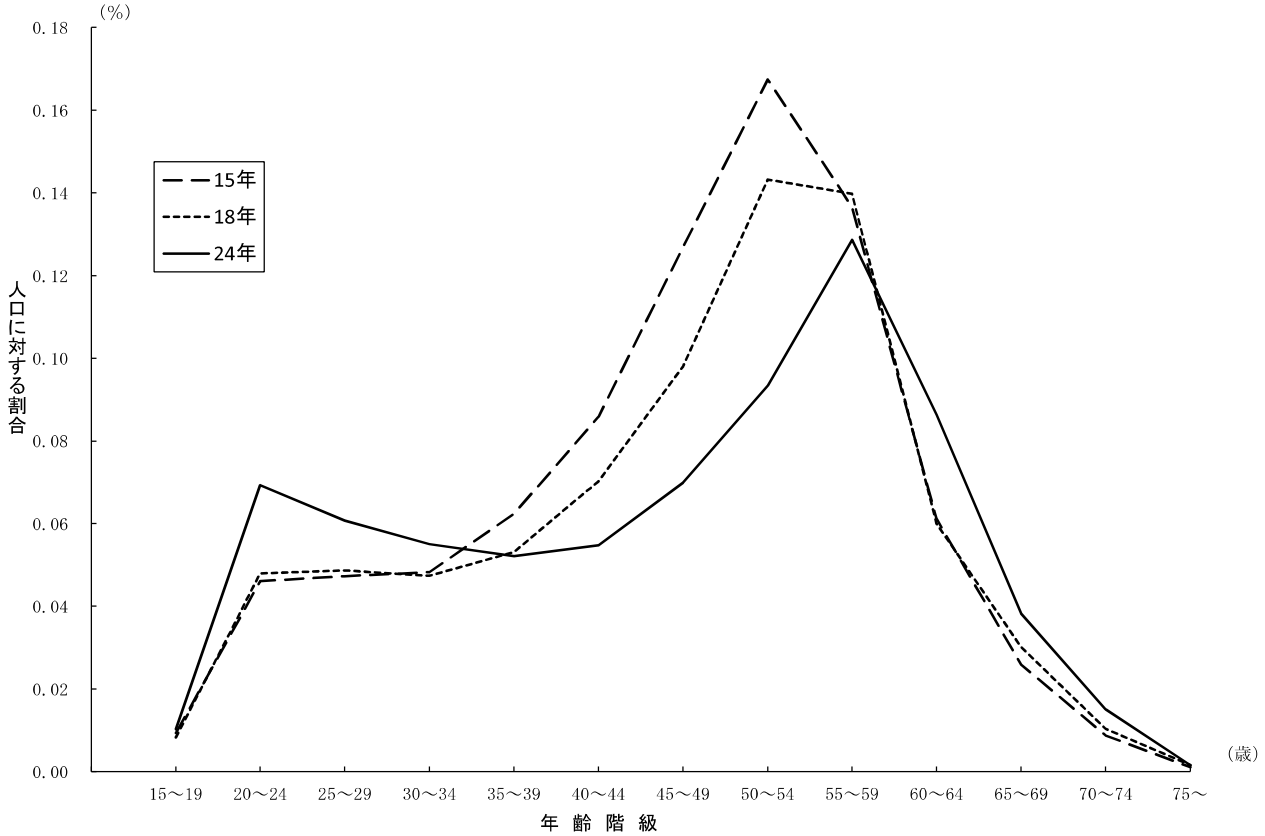

男女別に人口に対する被保険者数の割合の推移を年齢階級別に示したものが図９－１、９－２である。

男性については、男女計と同様に平成15年から18年にかけては30歳代後半から50歳代前半までは減少しており、その他の年齢階級では概ね横ばいとなっている。また、平成18年から24年にかけては20歳代から30歳代前半までと60歳代は概ね増加しているが、その他の年齢階級では減少している。

また、女性については、平成15年から平成18年にかけては、30歳代後半までは増加がみられ、その他の年齢については概ね横ばいとなっている。平成18年から平成24年にかけては20歳代後半から40歳代前半にかけて増加しており、40歳代後半から50歳代までは若干減少がみられるものの、その他については概ね横ばいとなっている。

図９－１　年齢階級別にみた男性被保険者数の男性人口に対する割合の推移
（各年10月１日現在）

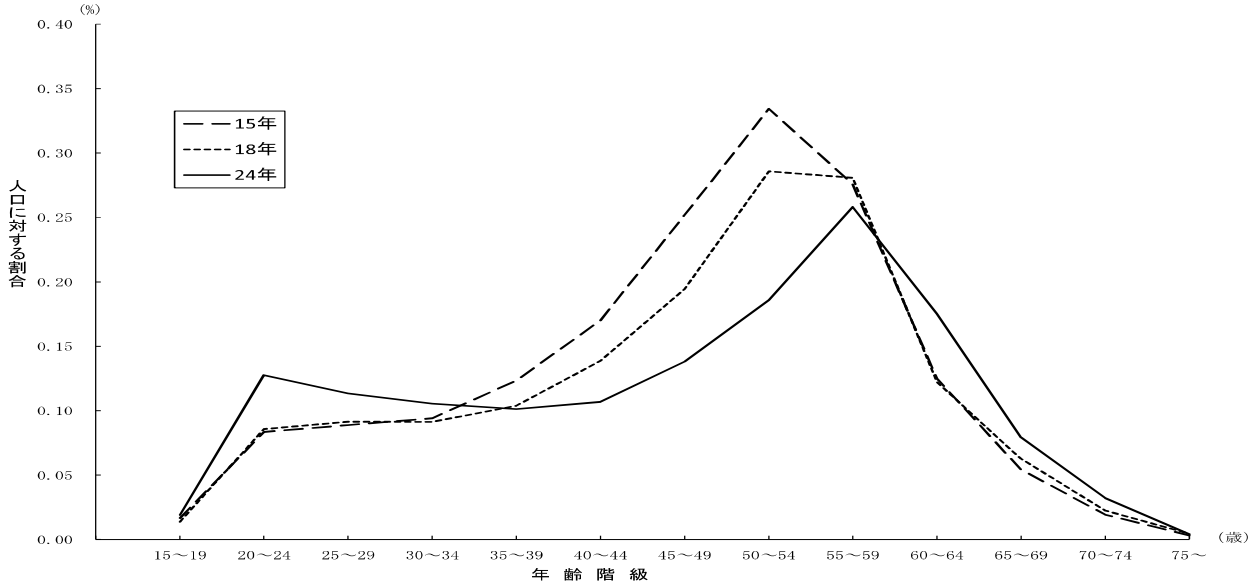

図９－２　年齢階級別にみた女性被保険者数の女性人口に対する割合の推移
（各年10月１日現在）

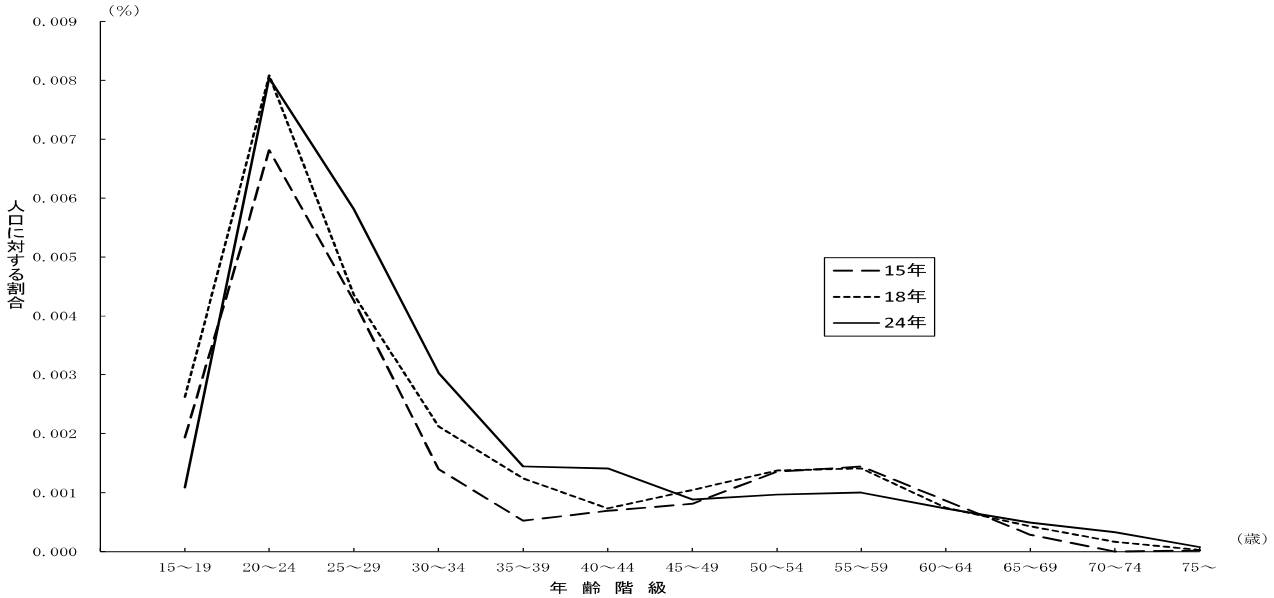

第4章　統 計 表

1. 全国健康保険協会管掌健康保険
（一般被保険者）
（全数統計）

第１表　被保険者の年齢階級別・性別、被保険者数、被扶養者の性別、被扶養者数、扶養率、平均標準報酬月額、平均標準賞与額及び平均総報酬額

協会（一般）

被保険者の年齢階級	被保険者数			被扶養者数			扶養率
	総数	男性	女性	総数	男性	女性	
	（人）	（人）	（人）	（人）	（人）	（人）	
総　　数	19,897,743	12,167,538	7,730,205	15,077,382	5,073,625	10,003,757	0.758
15～19歳	149,328	78,637	70,691	3,719	941	2,778	0.025
20～24	1,291,525	597,963	693,562	118,615	35,776	82,839	0.092
25～29	2,100,314	1,154,360	945,954	672,753	225,445	447,308	0.320
30～34	2,281,540	1,404,813	876,727	1,639,155	586,583	1,052,572	0.718
35～39	2,594,256	1,678,600	915,656	2,727,734	1,008,590	1,719,144	1.051
40～44	2,445,978	1,551,414	894,564	2,870,754	1,075,881	1,794,873	1.174
45～49	2,114,887	1,247,582	867,305	2,310,226	869,840	1,440,386	1.092
50～54	2,009,412	1,173,143	836,269	1,752,947	638,692	1,114,255	0.872
55～59	1,923,763	1,182,397	741,366	1,252,722	373,643	879,079	0.651
60～64	1,939,129	1,335,781	603,348	1,145,717	200,872	944,845	0.591
65～69	750,311	550,046	200,265	436,503	46,181	390,322	0.582
70～74	295,502	211,648	83,854	145,978	11,133	134,845	0.494
75歳以上	1,798	1,154	644	559	48	511	0.311
（再掲）							
前期高齢者	1,047,611	762,848	284,763	583,040	57,362	525,678	0.557
70歳以上	297,300	212,802	84,498	146,537	11,181	135,356	0.493
70歳以上現役並み所得者	78,462	60,900	17,562	39,290	3,233	36,057	0.501
介護(1号)	1,047,611	762,848	284,763	583,040	57,362	525,678	0.557
介護(2号)	10,433,169	6,490,317	3,942,852	9,332,366	3,158,928	6,173,438	0.894
介護(計)	11,480,780	7,253,165	4,227,615	9,915,406	3,216,290	6,699,116	0.864

被保険者の年齢階級	平均標準報酬月額			平均標準賞与額			平均総報酬額		
	総数	男性	女性	総数	男性	女性	総数	男性	女性
	（円）	（円）	（円）	（円）	（円）	（円）	（円）	（円）	（円）
総　　数	277,658	314,680	219,385	379,192	419,928	316,017	3,704,816	4,186,754	2,946,233
15～19歳	169,024	176,509	160,699	93,682	102,243	84,157	2,121,918	2,220,295	2,012,484
20～24	197,364	208,627	187,653	234,167	238,408	230,509	2,602,041	2,741,463	2,481,837
25～29	228,832	245,593	208,379	343,651	358,134	325,969	3,088,283	3,303,926	2,825,131
30～34	258,800	283,760	218,806	400,123	434,282	345,426	3,503,669	3,837,052	2,969,477
35～39	285,709	319,051	224,586	444,573	492,797	356,288	3,870,662	4,318,491	3,049,691
40～44	303,307	347,169	227,239	451,658	510,910	349,120	4,088,786	4,673,644	3,074,484
45～49	311,390	367,016	231,373	451,669	516,551	358,641	4,185,699	4,917,040	3,133,697
50～54	314,581	372,560	233,247	454,205	517,779	365,366	4,226,305	4,984,394	3,162,834
55～59	311,726	363,008	229,936	417,422	467,186	338,465	4,154,335	4,818,111	3,095,684
60～64	272,458	298,943	213,822	236,833	255,069	198,024	3,493,287	3,825,349	2,758,119
65～69	262,098	278,739	216,393	170,849	184,737	137,398	3,293,367	3,499,316	2,727,710
70～74	252,745	268,594	212,744	128,495	136,983	109,092	3,148,627	3,342,909	2,658,257
75歳以上	235,685	254,854	201,335	110,714	139,871	59,234	2,937,212	3,195,215	2,474,891
（再掲）									
前期高齢者	259,415	275,888	215,284	158,467	170,979	128,806	3,251,929	3,455,462	2,706,686
70歳以上	252,642	268,519	212,657	128,378	137,001	108,701	3,147,348	3,342,109	2,656,859
70歳以上現役並み所得者	543,384	558,331	491,550	302,920	309,592	281,101	6,803,077	6,984,810	6,172,882
介護(1号)	259,415	275,888	215,284	158,467	170,979	128,806	3,251,929	3,455,462	2,706,686
介護(2号)	302,936	348,534	227,877	407,472	455,079	330,041	4,036,323	4,628,329	3,061,823
介護(計)	298,964	340,893	227,028	387,028	428,880	316,929	3,964,747	4,504,973	3,037,901

※平均標準賞与額については、任意継続被保険者を除いて算出。
※標準賞与額とは、平成23年10月１日から平成24年９月30日までの１年間に支払われた標準賞与額のことである。

第２表　標準報酬月額別・被保険者の年齢階級別

－総　数－

標準報酬月額	被保険者数	15～19歳	20～24	25～29	30～34	35～39	40～44	45～49	50～54
	（人）	（人）	（人）	（人）	（人）	（人）	（人）	（人）	（人）
総　数	19,897,743	149,328	1,291,525	2,100,314	2,281,540	2,594,256	2,445,978	2,114,887	2,009,412
円									
58,000	86,466	51	760	1,888	3,351	5,258	6,269	6,336	6,853
68,000	19,900	56	397	748	935	1,210	1,280	1,310	1,405
78,000	53,321	190	1,128	1,954	2,621	3,740	3,958	4,074	4,519
88,000	53,093	556	2,166	2,749	3,357	4,274	4,277	4,179	4,484
98,000	269,762	990	5,587	9,947	13,543	18,741	21,662	21,896	24,227
104,000	74,314	939	4,021	5,274	5,839	6,935	7,170	6,614	6,921
110,000	137,183	1,963	9,118	10,836	11,371	13,014	13,399	12,150	12,891
118,000	259,027	4,068	18,883	21,528	21,640	24,142	24,831	23,514	24,371
126,000	305,570	5,576	25,769	27,936	26,110	28,832	30,029	28,945	29,843
134,000	413,647	8,573	37,777	39,726	35,905	38,892	40,440	38,682	39,593
142,000	475,167	11,539	48,507	48,653	42,111	44,483	45,892	44,095	44,976
150,000	736,632	16,573	71,233	72,202	62,960	67,293	68,808	66,537	67,197
160,000	740,541	20,730	93,556	86,840	69,327	68,410	67,647	65,006	64,357
170,000	766,760	20,673	107,570	100,419	75,594	71,320	67,589	64,088	63,046
180,000	837,748	17,267	120,975	119,131	88,243	79,844	73,770	67,367	66,049
190,000	788,071	12,370	116,447	125,612	90,774	78,005	68,343	61,791	59,776
200,000	1,409,365	12,033	169,577	214,251	165,189	146,133	126,347	112,083	109,002
220,000	1,569,557	8,018	180,355	278,244	221,706	186,122	145,556	122,329	115,429
240,000	1,466,289	3,835	120,728	256,545	230,439	201,762	154,538	122,370	112,781
260,000	1,449,073	1,880	71,396	215,766	236,033	224,501	173,267	133,604	120,746
280,000	1,294,031	793	38,746	153,386	205,612	214,086	168,751	126,010	111,582
300,000	1,159,196	406	22,014	107,218	174,889	208,698	175,129	132,283	116,899
320,000	873,817	133	11,604	67,964	129,793	170,541	148,219	109,161	93,457
340,000	723,319	48	5,783	42,591	95,132	142,460	131,535	99,280	84,988
360,000	671,312	26	3,147	28,870	74,235	124,184	125,660	98,901	85,839
380,000	606,796	12	1,770	19,472	57,188	108,440	119,145	98,902	86,080
410,000	629,830	12	1,046	13,985	46,358	97,205	119,431	106,512	99,277
440,000	413,478	4	437	6,966	24,860	57,587	77,449	74,460	72,074
470,000	267,543	1	274	3,888	13,509	33,201	47,972	50,414	49,987
500,000	282,143	4	301	4,026	13,761	31,345	45,021	48,227	50,203
530,000	135,377	0	65	1,709	5,627	13,814	21,416	24,372	26,814
560,000	113,600	0	52	1,357	4,549	11,221	17,254	19,558	21,512
590,000	120,803	0	72	1,445	4,852	11,784	17,100	19,408	21,163
620,000	58,703	0	18	831	2,296	5,212	7,860	9,572	11,030
650,000	55,894	1	22	704	2,158	5,040	7,484	8,749	9,877
680,000	34,086	0	11	572	1,356	2,995	4,470	5,165	6,081
710,000	70,239	3	35	838	2,705	6,370	9,401	10,016	11,217
750,000	40,293	0	9	610	1,583	3,448	5,218	5,988	6,598
790,000	56,278	1	24	682	2,221	4,944	7,381	8,032	8,653
830,000	32,664	0	9	450	1,360	2,632	4,010	4,685	5,166
880,000	35,121	0	10	462	1,325	2,833	4,219	4,860	5,456
930,000	20,244	0	4	308	890	1,623	2,334	2,727	3,002
980,000	54,687	2	45	552	2,168	4,868	6,942	7,493	7,683
1,030,000	16,741	0	2	208	718	1,486	1,908	2,197	2,411
1,090,000	21,020	0	4	156	802	1,770	2,425	2,773	3,117
1,150,000	12,573	0	2	104	501	1,004	1,483	1,738	1,896
1,210,000	186,469	2	69	711	4,044	12,554	21,689	26,434	28,884
平均標準報酬月額（円）	277,658	169,024	197,364	228,832	258,800	285,709	303,307	311,390	314,581
平均標準報酬月額（円）（実報酬額ベース）	284,131	169,025	197,388	229,010	259,756	288,468	308,798	319,560	324,451

・性別、被保険者数及び平均標準報酬月額

協会（一般）

55～59	60～64	65～69	70～74	75歳以上	前期高齢者（再掲）	70歳以上（再掲）	70歳以上現役並み所得者（再掲）	介護(1号)（再掲）	介護(2号)（再掲）	介護(計)（再掲）
（人）	（人）	（人）	（人）	（人）	（人）	（人）	（人）	（人）	（人）	（人）
1,923,763	1,939,129	750,311	295,502	1,798	1,047,611	297,300	78,462	1,047,611	10,433,169	11,480,780
7,392	13,578	16,549	17,946	235	34,730	18,181	0	34,730	40,428	75,158
1,674	3,487	3,894	3,463	41	7,398	3,504	0	7,398	9,156	16,554
5,304	9,212	9,014	7,537	70	16,621	7,607	0	16,621	27,067	43,688
5,529	9,094	7,261	5,118	49	12,428	5,167	0	12,428	27,563	39,991
28,632	47,313	44,136	32,803	285	77,224	33,088	0	77,224	143,730	220,954
8,370	11,966	6,998	3,257	10	10,265	3,267	0	10,265	41,041	51,306
14,855	20,726	11,730	5,103	27	16,860	5,130	0	16,860	74,021	90,881
27,562	38,889	20,832	8,718	49	29,599	8,767	0	29,599	139,167	168,766
32,499	43,997	19,534	6,480	20	26,034	6,500	0	26,034	165,313	191,347
41,979	57,855	25,685	8,497	43	34,225	8,540	0	34,225	218,549	252,774
47,061	64,495	25,732	7,594	29	33,355	7,623	0	33,355	246,519	279,874
70,734	104,009	48,686	20,286	114	69,086	20,400	0	69,086	377,285	446,371
65,118	94,747	35,284	9,495	24	44,803	9,519	0	44,803	356,875	401,678
62,735	92,752	32,168	8,776	30	40,974	8,806	0	40,974	350,210	391,184
65,080	98,296	32,734	8,959	33	41,726	8,992	0	41,726	370,562	412,288
59,112	83,619	26,145	6,058	19	32,222	6,077	0	32,222	332,641	364,863
109,719	161,654	60,286	22,957	134	83,377	23,091	0	83,377	618,805	702,182
112,835	146,133	42,246	10,543	41	52,830	10,584	0	52,830	642,282	695,112
107,684	115,285	31,516	8,763	43	40,322	8,806	0	40,322	612,658	652,980
114,511	107,132	35,927	14,238	72	50,237	14,310	0	50,237	649,260	699,497
104,886	113,748	44,537	11,860	34	56,431	11,894	11,357	56,431	624,977	681,408
106,415	72,426	29,168	13,560	91	42,819	13,651	13,472	42,819	603,152	645,971
79,406	45,365	13,671	4,493	10	18,174	4,503	4,463	18,174	475,608	493,782
71,039	36,115	10,923	3,413	12	14,348	3,425	3,407	14,348	422,957	437,305
73,606	38,494	13,266	5,058	26	18,350	5,084	5,060	18,350	422,500	440,850
72,094	31,784	8,987	2,904	18	11,909	2,922	2,905	11,909	408,005	419,914
85,584	43,412	12,018	4,959	31	17,008	4,990	4,967	17,008	454,216	471,224
63,093	28,022	6,440	2,067	19	8,526	2,086	2,080	8,526	315,098	323,624
44,608	18,659	3,920	1,104	6	5,030	1,110	1,110	5,030	211,640	216,670
47,981	29,491	8,255	3,503	25	11,783	3,528	3,513	11,783	220,923	232,706
25,290	12,581	2,891	794	4	3,689	798	795	3,689	110,473	114,162
21,701	12,165	3,157	1,070	4	4,231	1,074	1,072	4,231	92,190	96,421
21,775	16,462	4,880	1,849	13	6,742	1,862	1,862	6,742	95,908	102,650
11,496	7,699	2,069	617	3	2,689	620	620	2,689	47,657	50,346
10,692	7,980	2,388	794	5	3,187	799	799	3,187	44,782	47,969
6,445	5,039	1,482	465	5	1,952	470	470	1,952	27,200	29,152
12,051	11,789	4,204	1,602	8	5,814	1,610	1,608	5,814	54,474	60,288
7,159	6,581	2,287	802	10	3,099	812	810	3,099	31,544	34,643
9,159	9,618	3,922	1,637	4	5,563	1,641	1,637	5,563	42,843	48,406
5,625	5,715	2,168	841	3	3,012	844	843	3,012	25,201	28,213
5,869	6,221	2,759	1,100	7	3,866	1,107	1,105	3,866	26,625	30,491
3,538	3,704	1,519	589	6	2,114	595	595	2,114	15,305	17,419
8,241	9,532	4,828	2,315	18	7,161	2,333	2,333	7,161	39,891	47,052
2,826	2,989	1,363	630	3	1,996	633	632	1,996	12,331	14,327
3,493	3,860	1,821	798	1	2,620	799	799	2,620	15,668	18,288
2,078	2,279	1,034	453	1	1,488	454	454	1,488	9,474	10,962
29,228	33,160	19,997	9,634	63	29,694	9,697	9,694	29,694	139,395	169,089
311,726	272,458	262,098	252,745	235,685	259,415	252,642	543,384	259,415	302,936	298,964
322,403	284,692	283,412	280,495	269,601	282,565	280,429	650,737	282,565	312,022	309,335

第２表（続）　標準報酬月額別・被保険者の年齢階級別

－男　性－

標準報酬月額	被保険者数	15～19歳	20～24	25～29	30～34	35～39	40～44	45～49	50～54
	（人）	（人）	（人）	（人）	（人）	（人）	（人）	（人）	（人）
総　数	12,167,538	78,637	597,963	1,154,360	1,404,813	1,678,600	1,551,414	1,247,582	1,173,143
円									
58,000	55,246	30	403	1,115	2,219	3,502	4,194	4,045	4,119
68,000	10,947	31	182	365	475	566	592	619	641
78,000	24,827	85	580	902	1,144	1,517	1,527	1,547	1,604
88,000	20,925	229	924	1,003	1,095	1,209	1,221	1,086	1,171
98,000	152,887	466	2,523	4,784	6,741	9,263	10,871	11,217	12,230
104,000	22,169	396	1,359	1,424	1,255	1,218	1,192	1,092	1,254
110,000	38,183	739	2,807	2,763	2,206	2,169	1,990	1,822	2,066
118,000	76,634	1,510	6,083	6,272	4,867	4,472	4,239	3,921	4,399
126,000	78,888	1,929	8,064	7,668	5,372	4,672	3,933	3,564	4,181
134,000	115,174	3,191	12,067	11,633	8,450	7,089	5,994	5,298	6,293
142,000	133,475	4,466	14,726	14,203	10,009	8,368	6,943	6,151	7,432
150,000	267,922	7,082	23,424	24,381	19,803	18,549	16,933	15,178	16,946
160,000	249,318	10,133	30,887	28,992	20,307	16,989	13,793	11,897	13,223
170,000	282,615	11,181	38,321	36,637	25,061	20,688	16,413	13,614	15,040
180,000	348,697	9,953	48,287	48,942	34,653	27,833	22,584	17,893	19,336
190,000	339,871	7,616	49,453	54,312	37,570	29,041	22,247	17,294	18,527
200,000	716,908	8,007	82,357	106,826	81,365	68,122	53,904	43,318	44,514
220,000	862,080	5,760	98,264	155,572	122,737	98,302	70,411	51,797	50,822
240,000	906,448	2,994	72,883	161,568	148,024	125,462	89,696	63,494	58,549
260,000	988,940	1,568	46,912	147,236	167,731	157,330	115,501	81,249	72,485
280,000	956,970	689	26,051	109,836	155,565	163,056	123,946	85,311	74,026
300,000	876,320	351	14,782	78,751	137,784	166,288	135,337	94,979	81,507
320,000	692,362	122	7,518	49,755	105,058	142,059	121,378	83,766	69,510
340,000	588,539	46	3,764	31,373	78,212	121,429	110,923	79,041	66,024
360,000	554,746	26	2,154	21,777	61,993	107,599	107,666	80,768	68,371
380,000	512,076	12	1,299	14,903	48,122	94,824	104,096	82,974	70,623
410,000	531,815	11	815	10,920	39,381	85,609	104,683	89,797	81,861
440,000	358,372	3	334	5,476	21,416	51,597	69,263	64,508	61,624
470,000	235,996	1	194	2,978	11,699	29,981	43,601	44,455	43,666
500,000	238,350	3	214	3,090	11,551	27,364	39,569	41,269	42,636
530,000	121,424	0	54	1,312	4,827	12,516	19,610	22,011	24,096
560,000	100,995	0	42	1,020	3,949	10,116	15,732	17,672	19,176
590,000	103,579	0	48	1,104	4,109	10,428	15,137	16,956	18,321
620,000	52,555	0	15	625	1,930	4,627	7,113	8,693	9,980
650,000	49,298	1	14	511	1,848	4,507	6,716	7,808	8,836
680,000	30,582	0	8	424	1,123	2,660	4,042	4,672	5,549
710,000	59,462	3	25	645	2,237	5,567	8,219	8,596	9,563
750,000	35,322	0	8	461	1,304	3,007	4,596	5,335	5,785
790,000	46,870	0	14	504	1,823	4,273	6,333	6,759	7,229
830,000	28,710	0	7	324	1,100	2,289	3,505	4,151	4,555
880,000	30,237	0	8	366	1,077	2,456	3,676	4,219	4,692
930,000	17,886	0	3	235	713	1,360	2,043	2,401	2,688
980,000	44,666	2	31	434	1,763	4,036	5,804	6,182	6,167
1,030,000	14,792	0	2	166	596	1,253	1,659	1,927	2,119
1,090,000	18,246	0	3	121	662	1,500	2,071	2,393	2,697
1,150,000	11,140	0	2	81	420	861	1,271	1,523	1,683
1,210,000	164,074	1	48	570	3,467	10,977	19,247	23,320	25,327
平均標準報酬月額（円）	314,680	176,509	208,627	245,593	283,760	319,051	347,169	367,016	372,560
平均標準報酬月額（円）（実報酬額ベース）	324,163	176,511	208,673	245,863	285,126	322,870	354,965	379,486	387,702

・性別、被保険者数及び平均標準報酬月額

協会（一般）

55～59	60～64	65～69	70～74	75歳以上	前期高齢者（再掲）	70歳以上（再掲）	70歳以上現役並み所得者（再掲）	介護(1号)（再掲）	介護(2号)（再掲）	介護(計)（再掲）
（人）	（人）	（人）	（人）	（人）	（人）	（人）	（人）	（人）	（人）	（人）
1,182,397	1,335,781	550,046	211,648	1,154	762,848	212,802	60,900	762,848	6,490,317	7,253,165
4,355	8,600	11,087	11,455	122	22,664	11,577	0	22,664	25,313	47,977
778	1,984	2,586	2,104	24	4,714	2,128	0	4,714	4,614	9,328
1,880	4,474	5,286	4,247	34	9,567	4,281	0	9,567	11,032	20,599
1,550	4,031	4,341	3,038	27	7,406	3,065	0	7,406	9,059	16,465
14,638	27,614	29,918	22,434	188	52,540	22,622	0	52,540	76,570	129,110
1,920	4,694	4,211	2,148	6	6,365	2,154	0	6,365	10,152	16,517
3,222	8,124	6,961	3,297	17	10,275	3,314	0	10,275	17,224	27,499
6,393	16,027	12,686	5,734	31	18,451	5,765	0	18,451	34,979	53,430
6,524	17,285	11,351	4,332	13	15,696	4,345	0	15,696	35,487	51,183
9,331	24,584	15,623	5,597	24	21,244	5,621	0	21,244	51,500	72,744
11,044	29,379	15,674	5,062	18	20,754	5,080	0	20,754	60,949	81,703
23,019	56,436	32,098	13,996	77	46,171	14,073	0	46,171	128,512	174,683
19,304	53,095	23,893	6,791	14	30,698	6,805	0	30,698	111,312	142,010
20,801	55,906	22,537	6,392	24	28,953	6,416	0	28,953	121,774	150,727
25,113	63,931	23,564	6,586	22	30,172	6,608	0	30,172	148,857	179,029
24,119	55,774	19,324	4,577	17	23,918	4,594	0	23,918	137,961	161,879
53,717	113,456	44,615	16,621	86	61,322	16,707	0	61,322	308,909	370,231
59,398	107,152	33,554	8,281	30	41,865	8,311	0	41,865	339,580	381,445
63,860	87,547	25,449	6,890	32	32,371	6,922	0	32,371	363,146	395,517
74,835	84,193	29,078	10,773	49	39,900	10,822	0	39,900	428,263	468,163
74,524	94,442	39,439	10,058	27	49,524	10,085	9,631	49,524	452,249	501,773
77,185	56,724	22,592	9,978	62	32,632	10,040	9,922	32,632	445,732	478,364
60,871	37,310	11,458	3,553	4	15,015	3,557	3,523	15,015	372,835	387,850
56,281	29,816	8,978	2,644	8	11,630	2,652	2,639	11,630	342,085	353,715
59,145	31,483	10,193	3,553	18	13,764	3,571	3,554	13,764	347,433	361,197
59,581	26,577	6,958	2,094	13	9,065	2,107	2,094	9,065	343,851	352,916
70,890	35,396	9,048	3,387	17	12,452	3,404	3,390	12,452	382,627	395,079
53,890	23,641	5,148	1,461	11	6,620	1,472	1,468	6,620	272,926	279,546
39,183	16,221	3,227	787	3	4,017	790	790	4,017	187,126	191,143
40,284	23,689	6,224	2,440	17	8,681	2,457	2,449	8,681	187,447	196,128
22,845	11,106	2,436	608	3	3,047	611	608	3,047	99,668	102,715
19,455	10,507	2,535	787	4	3,326	791	789	3,326	82,542	85,868
18,742	13,572	3,811	1,346	5	5,162	1,351	1,351	5,162	82,728	87,890
10,485	6,863	1,750	473	1	2,224	474	474	2,224	43,134	45,358
9,542	6,949	1,979	583	4	2,566	587	587	2,566	39,851	42,417
5,914	4,529	1,282	374	5	1,661	379	379	1,661	24,706	26,367
10,267	9,809	3,316	1,207	8	4,531	1,215	1,214	4,531	46,454	50,985
6,433	5,825	1,922	639	7	2,568	646	644	2,568	27,974	30,542
7,660	7,913	3,090	1,270	2	4,362	1,272	1,268	4,362	35,894	40,256
5,080	5,107	1,896	694	2	2,592	696	695	2,592	22,398	24,990
5,151	5,383	2,327	878	4	3,209	882	881	3,209	23,121	26,330
3,212	3,357	1,361	509	4	1,874	513	513	1,874	13,701	15,575
6,717	7,786	3,868	1,863	13	5,744	1,876	1,876	5,744	32,656	38,400
2,552	2,745	1,213	557	3	1,773	560	560	1,773	11,002	12,775
3,092	3,446	1,588	672	1	2,261	673	673	2,261	13,699	15,960
1,897	2,072	926	403	1	1,330	404	404	1,330	8,446	9,776
25,718	29,227	17,645	8,475	52	26,172	8,527	8,524	26,172	122,839	149,011
363,008	298,943	278,739	268,594	254,854	275,888	268,519	558,331	275,888	348,534	340,893
378,431	314,847	304,925	303,386	302,666	304,495	303,382	681,822	304,495	361,614	355,607

第２表（続）　標準報酬月額別・被保険者の年齢階級別

－女　性－

標準報酬月額	被保険者数	15～19歳	20～24	25～29	30～34	35～39	40～44	45～49	50～54
	（人）	（人）	（人）	（人）	（人）	（人）	（人）	（人）	（人）
総　数	7,730,205	70,691	693,562	945,954	876,727	915,656	894,564	867,305	836,269
円									
58,000	31,220	21	357	773	1,132	1,756	2,075	2,291	2,734
68,000	8,953	25	215	383	460	644	688	691	764
78,000	28,494	105	548	1,052	1,477	2,223	2,431	2,527	2,915
88,000	32,168	327	1,242	1,746	2,262	3,065	3,056	3,093	3,313
98,000	116,875	524	3,064	5,163	6,802	9,478	10,791	10,679	11,997
104,000	52,145	543	2,662	3,850	4,584	5,717	5,978	5,522	5,667
110,000	99,000	1,224	6,311	8,073	9,165	10,845	11,409	10,328	10,825
118,000	182,393	2,558	12,800	15,256	16,773	19,670	20,592	19,593	19,972
126,000	226,682	3,647	17,705	20,268	20,738	24,160	26,096	25,381	25,662
134,000	298,473	5,382	25,710	28,093	27,455	31,803	34,446	33,384	33,300
142,000	341,692	7,073	33,781	34,450	32,102	36,115	38,949	37,944	37,544
150,000	468,710	9,491	47,809	47,821	43,157	48,744	51,875	51,359	50,251
160,000	491,223	10,597	62,669	57,848	49,020	51,421	53,854	53,109	51,134
170,000	484,145	9,492	69,249	63,782	50,533	50,632	51,176	50,474	48,006
180,000	489,051	7,314	72,688	70,189	53,590	52,011	51,186	49,474	46,713
190,000	448,200	4,754	66,994	71,300	53,204	48,964	46,096	44,497	41,249
200,000	692,457	4,026	87,220	107,425	83,824	78,011	72,443	68,765	64,488
220,000	707,477	2,258	82,091	122,672	98,969	87,820	75,145	70,532	64,607
240,000	559,841	841	47,845	94,977	82,415	76,300	64,842	58,876	54,232
260,000	460,133	312	24,484	68,530	68,302	67,171	57,766	52,355	48,261
280,000	337,061	104	12,695	43,550	50,047	51,030	44,805	40,699	37,556
300,000	282,876	55	7,232	28,467	37,105	42,410	39,792	37,304	35,392
320,000	181,455	11	4,086	18,209	24,735	28,482	26,841	25,395	23,947
340,000	134,780	2	2,019	11,218	16,920	21,031	20,612	20,239	18,964
360,000	116,566	0	993	7,093	12,242	16,585	17,994	18,133	17,468
380,000	94,720	0	471	4,569	9,066	13,616	15,049	15,928	15,457
410,000	98,015	1	231	3,065	6,977	11,596	14,748	16,715	17,416
440,000	55,106	1	103	1,490	3,444	5,990	8,186	9,952	10,450
470,000	31,547	0	80	910	1,810	3,220	4,371	5,959	6,321
500,000	43,793	1	87	936	2,210	3,981	5,452	6,958	7,567
530,000	13,953	0	11	397	800	1,298	1,806	2,361	2,718
560,000	12,605	0	10	337	600	1,105	1,522	1,886	2,336
590,000	17,224	0	24	341	743	1,356	1,963	2,452	2,842
620,000	6,148	0	3	206	366	585	747	879	1,050
650,000	6,596	0	8	193	310	533	768	941	1,041
680,000	3,504	0	3	148	233	335	428	493	532
710,000	10,777	0	10	193	468	803	1,182	1,420	1,654
750,000	4,971	0	1	149	279	441	622	653	813
790,000	9,408	1	10	178	398	671	1,048	1,273	1,424
830,000	3,954	0	2	126	260	343	505	534	611
880,000	4,884	0	2	96	248	377	543	641	764
930,000	2,358	0	1	73	177	263	291	326	314
980,000	10,021	0	14	118	405	832	1,138	1,311	1,516
1,030,000	1,949	0	0	42	122	233	249	270	292
1,090,000	2,774	0	1	35	140	270	354	380	420
1,150,000	1,433	0	0	23	81	143	212	215	213
1,210,000	22,395	1	21	141	577	1,577	2,442	3,114	3,557
平均標準報酬月額（円）	219,385	160,699	187,653	208,379	218,806	224,586	227,239	231,373	233,247
平均標準報酬月額（円）（実報酬額ベース）	221,120	160,697	187,659	208,445	219,106	225,402	228,731	233,359	235,721

・性別、被保険者数及び平均標準報酬月額

協会（一般）

55～59	60～64	65～69	70～74	75歳以上	前期高齢者（再掲）	70歳以上（再掲）	70歳以上現役並み所得者（再掲）	介護(1号)（再掲）	介護(2号)（再掲）	介護(計)（再掲）
（人）	（人）	（人）	（人）	（人）	（人）	（人）	（人）	（人）	（人）	（人）
741,366	603,348	200,265	83,854	644	284,763	84,498	17,562	284,763	3,942,852	4,227,615
3,037	4,978	5,462	6,491	113	12,066	6,604	0	12,066	15,115	27,181
896	1,503	1,308	1,359	17	2,684	1,376	0	2,684	4,542	7,226
3,424	4,738	3,728	3,290	36	7,054	3,326	0	7,054	16,035	23,089
3,979	5,063	2,920	2,080	22	5,022	2,102	0	5,022	18,504	23,526
13,994	19,699	14,218	10,369	97	24,684	10,466	0	24,684	67,160	91,844
6,450	7,272	2,787	1,109	4	3,900	1,113	0	3,900	30,889	34,789
11,633	12,602	4,769	1,806	10	6,585	1,816	0	6,585	56,797	63,382
21,169	22,862	8,146	2,984	18	11,148	3,002	0	11,148	104,188	115,336
25,975	26,712	8,183	2,148	7	10,338	2,155	0	10,338	129,826	140,164
32,648	33,271	10,062	2,900	19	12,981	2,919	0	12,981	167,049	180,030
36,017	35,116	10,058	2,532	11	12,601	2,543	0	12,601	185,570	198,171
47,715	47,573	16,588	6,290	37	22,915	6,327	0	22,915	248,773	271,688
45,814	41,652	11,391	2,704	10	14,105	2,714	0	14,105	245,563	259,668
41,934	36,846	9,631	2,384	6	12,021	2,390	0	12,021	228,436	240,457
39,967	34,365	9,170	2,373	11	11,554	2,384	0	11,554	221,705	233,259
34,993	27,845	6,821	1,481	2	8,304	1,483	0	8,304	194,680	202,984
56,002	48,198	15,671	6,336	48	22,055	6,384	0	22,055	309,896	331,951
53,437	38,981	8,692	2,262	11	10,965	2,273	0	10,965	302,702	313,667
43,824	27,738	6,067	1,873	11	7,951	1,884	0	7,951	249,512	257,463
39,676	22,939	6,849	3,465	23	10,337	3,488	0	10,337	220,997	231,334
30,362	19,306	5,098	1,802	7	6,907	1,809	1,726	6,907	172,728	179,635
29,230	15,702	6,576	3,582	29	10,187	3,611	3,550	10,187	157,420	167,607
18,535	8,055	2,213	940	6	3,159	946	940	3,159	102,773	105,932
14,758	6,299	1,945	769	4	2,718	773	768	2,718	80,872	83,590
14,461	7,011	3,073	1,505	8	4,586	1,513	1,506	4,586	75,067	79,653
12,513	5,207	2,029	810	5	2,844	815	811	2,844	64,154	66,998
14,694	8,016	2,970	1,572	14	4,556	1,586	1,577	4,556	71,589	76,145
9,203	4,381	1,292	606	8	1,906	614	612	1,906	42,172	44,078
5,425	2,438	693	317	3	1,013	320	320	1,013	24,514	25,527
7,697	5,802	2,031	1,063	8	3,102	1,071	1,064	3,102	33,476	36,578
2,445	1,475	455	186	1	642	187	187	642	10,805	11,447
2,246	1,658	622	283	0	905	283	283	905	9,648	10,553
3,033	2,890	1,069	503	8	1,580	511	511	1,580	13,180	14,760
1,011	836	319	144	2	465	146	146	465	4,523	4,988
1,150	1,031	409	211	1	621	212	212	621	4,931	5,552
531	510	200	91	0	291	91	91	291	2,494	2,785
1,784	1,980	888	395	0	1,283	395	394	1,283	8,020	9,303
726	756	365	163	3	531	166	166	531	3,570	4,101
1,499	1,705	832	367	2	1,201	369	369	1,201	6,949	8,150
545	608	272	147	1	420	148	148	420	2,803	3,223
718	838	432	222	3	657	225	224	657	3,504	4,161
326	347	158	80	2	240	82	82	240	1,604	1,844
1,524	1,746	960	452	5	1,417	457	457	1,417	7,235	8,652
274	244	150	73	0	223	73	72	223	1,329	1,552
401	414	233	126	0	359	126	126	359	1,969	2,328
181	207	108	50	0	158	50	50	158	1,028	1,186
3,510	3,933	2,352	1,159	11	3,522	1,170	1,170	3,522	16,556	20,078
229,936	213,822	216,393	212,744	201,335	215,284	212,657	491,550	215,284	227,877	227,028
233,044	217,930	224,323	222,718	210,351	223,819	222,624	542,939	223,819	230,390	229,947

第３表　標準賞与額階級別・被保険者の年齢階級別

－総　数－

標準賞与額階級	被保険者数	15～19歳	20～24	25～29	30～34	35～39	40～44	45～49	50～54
	（人）	（人）	（人）	（人）	（人）	（人）	（人）	（人）	（人）
総　数	19,897,743	149,328	1,291,525	2,100,314	2,281,540	2,594,256	2,445,978	2,114,887	2,009,412
0　円	7,620,806	60,335	455,541	668,826	719,831	832,407	843,829	761,703	737,496
任意継続分（再掲）	329,224	88	2,711	8,281	11,742	14,112	13,848	12,392	12,724
1,000 ～ 99,000	1,576,165	53,406	195,605	172,245	154,563	160,103	154,853	140,020	139,001
100,000 ～ 199,000	1,372,129	13,138	129,737	159,126	153,104	162,410	153,604	135,858	131,749
200,000 ～ 299,000	1,179,138	6,088	86,715	140,645	144,389	153,843	141,948	121,796	115,562
300,000 ～ 399,000	1,129,400	4,981	88,921	151,680	147,540	153,662	137,001	115,000	107,534
400,000 ～ 499,000	1,055,657	3,741	74,494	143,140	148,946	152,001	130,446	107,793	98,894
500,000 ～ 599,000	945,393	3,035	68,344	129,604	137,500	144,260	122,025	98,763	89,673
600,000 ～ 699,000	881,122	2,258	66,861	130,521	130,358	136,373	114,105	91,424	81,958
700,000 ～ 799,000	780,601	1,282	53,674	122,537	122,037	125,592	101,803	80,927	71,540
800,000 ～ 899,000	678,286	591	35,295	101,555	110,377	115,867	92,603	72,186	64,623
900,000 ～ 999,000	542,074	246	18,544	68,240	89,355	99,253	79,892	61,741	55,526
1,000,000 ～ 1,099,000	443,666	113	8,456	43,479	67,725	84,282	71,055	55,330	49,633
1,100,000 ～ 1,199,000	331,792	43	3,886	24,880	45,768	65,620	57,999	45,157	40,712
1,200,000 ～ 1,299,000	264,838	19	2,105	14,832	31,102	51,131	49,057	39,399	35,237
1,300,000 ～ 1,399,000	203,285	31	1,204	9,203	20,866	37,402	39,072	32,077	29,640
1,400,000 ～ 1,499,000	162,897	13	851	5,816	14,727	27,442	31,817	27,384	25,495
1,500,000 ～ 1,599,000	130,717	0	485	3,880	10,280	20,270	24,726	22,803	22,005
1,600,000 ～ 1,699,000	104,549	3	268	2,661	7,477	15,057	19,212	18,699	18,697
1,700,000 ～ 1,799,000	81,241	3	168	1,837	5,287	10,966	14,303	14,596	15,381
1,800,000 ～ 1,899,000	66,202	0	81	1,373	4,155	8,788	11,386	11,734	12,508
1,900,000 ～ 1,999,000	51,086	0	54	859	2,920	6,415	8,824	9,032	9,905
2,000,000 ～ 2,199,000	82,483	2	88	1,159	4,310	9,700	13,765	14,430	15,537
2,200,000 ～ 2,399,000	50,541	0	32	603	2,359	5,840	8,726	9,145	9,781
2,400,000 ～ 2,599,000	37,902	0	25	415	1,624	3,898	6,326	6,934	7,427
2,600,000 ～ 2,799,000	25,817	0	25	262	992	2,536	4,099	4,839	5,367
2,800,000 ～ 2,999,000	19,246	0	15	175	722	1,776	2,812	3,554	4,001
3,000,000 ～ 3,199,000	16,835	0	7	168	644	1,560	2,422	2,754	3,164
3,200,000 ～ 3,399,000	10,602	0	8	108	447	933	1,492	1,824	2,112
3,400,000 ～ 3,599,000	8,428	0	3	67	363	783	1,113	1,394	1,580
3,600,000 ～ 3,799,000	6,347	0	4	64	233	608	866	1,058	1,228
3,800,000 ～ 3,999,000	4,871	0	3	47	208	462	654	769	957
4,000,000 ～ 4,199,000	5,418	0	5	53	218	491	711	828	900
4,200,000 ～ 4,399,000	3,383	0	3	37	140	314	414	502	645
4,400,000 ～ 4,599,000	3,068	0	3	37	147	269	374	427	543
4,600,000 ～ 4,799,000	2,198	0	3	27	83	182	283	301	433
4,800,000 ～ 4,999,000	1,995	0	0	17	82	171	268	288	364
5,000,000 ～ 5,199,000	2,982	0	2	31	104	252	376	437	453
5,200,000 ～ 5,399,000	1,639	0	2	16	61	157	197	226	254
5,400,000 ～	12,944	0	8	89	496	1,180	1,520	1,755	1,897
平均標準賞与額（円）	372,918	93,627	233,675	342,296	398,063	442,155	449,101	449,023	451,329
平均標準賞与額（円）（任意継続分を除く）	379,192	93,682	234,167	343,651	400,123	444,573	451,658	451,669	454,205

※標準賞与額とは、平成23年10月１日から平成24年９月30日までの１年間に支払われた標準賞与額のことである。

・性別、被保険者数及び平均標準賞与額

協会（一般）

55～59	60～64	65～69	70～74	75歳以上	前期高齢者（再掲）	70歳以上（再掲）	70歳以上現役並み所得者（再掲）	介護(1号)（再掲）	介護(2号)（再掲）	介護(計)（再掲）
（人）	（人）	（人）	（人）	（人）	（人）	（人）	（人）	（人）	（人）	（人）
1,923,763	1,939,129	750,311	295,502	1,798	1,047,611	297,300	78,462	1,047,611	10,433,169	11,480,780
758,138	1,031,387	517,128	232,625	1,560	751,313	234,185	60,947	751,313	4,132,553	4,883,866
17,511	106,799	99,528	29,460	28	129,016	29,488	5,296	129,016	163,274	292,290
150,000	182,098	58,995	15,229	47	74,271	15,276	857	74,271	765,972	840,243
133,341	148,836	40,271	10,910	45	51,226	10,955	1,277	51,226	703,388	754,614
113,093	117,087	29,809	8,142	21	37,972	8,163	1,235	37,972	609,486	647,458
100,749	94,775	21,799	5,739	19	27,557	5,758	1,175	27,557	555,059	582,616
90,755	84,477	16,762	4,191	17	20,970	4,208	1,027	20,970	512,365	533,335
79,522	56,889	12,567	3,201	10	15,778	3,211	1,176	15,778	446,872	462,650
71,070	43,999	9,631	2,550	14	12,195	2,564	1,067	12,195	402,556	414,751
60,421	32,186	6,980	1,616	6	8,602	1,622	742	8,602	346,877	355,479
52,890	25,387	5,490	1,418	4	6,912	1,422	764	6,912	307,689	314,601
45,037	19,116	4,103	1,018	3	5,124	1,021	588	5,124	261,312	266,436
40,714	17,336	4,232	1,306	5	5,543	1,311	900	5,543	234,068	239,611
32,843	11,765	2,427	689	3	3,119	692	492	3,119	188,476	191,595
28,534	10,449	2,340	630	3	2,973	633	520	2,973	162,676	165,649
23,992	7,610	1,709	477	2	2,188	479	393	2,188	132,391	134,579
20,685	6,740	1,476	448	3	1,927	451	385	1,927	112,121	114,048
18,137	6,135	1,514	480	2	1,996	482	413	1,996	93,806	95,802
15,814	5,140	1,152	366	3	1,521	369	321	1,521	77,562	79,083
13,246	4,296	889	266	3	1,158	269	241	1,158	61,822	62,980
11,150	3,741	999	286	1	1,286	287	252	1,286	50,519	51,805
9,247	2,916	682	232	0	914	232	212	914	39,924	40,838
14,822	6,184	1,820	663	3	2,486	666	607	2,486	64,738	67,224
9,160	3,522	1,020	352	1	1,373	353	322	1,373	40,334	41,707
6,876	3,041	953	380	3	1,336	383	358	1,336	30,604	31,940
4,803	2,076	590	228	0	818	228	216	818	21,184	22,002
3,893	1,681	444	173	0	617	173	161	617	15,941	16,558
3,249	1,886	718	260	3	981	263	252	981	13,475	14,456
2,084	1,102	371	119	2	492	121	115	492	8,614	9,106
1,647	984	370	123	1	494	124	118	494	6,718	7,212
1,191	741	243	109	2	354	111	103	354	5,084	5,438
923	520	239	89	0	328	89	83	328	3,823	4,151
981	726	346	158	1	505	159	152	505	4,146	4,651
643	472	156	57	0	213	57	55	213	2,676	2,889
555	433	191	89	0	280	89	85	280	2,332	2,612
392	328	119	47	0	166	47	42	166	1,737	1,903
364	285	113	42	1	156	43	43	156	1,569	1,725
508	466	238	113	2	353	115	111	353	2,240	2,593
304	264	108	49	1	158	50	48	158	1,245	1,403
1,990	2,053	1,317	632	7	1,956	639	607	1,956	9,215	11,171
413,623	223,789	148,186	115,685	108,990	138,951	115,644	282,473	138,951	401,095	377,175
417,422	236,833	170,849	128,495	110,714	158,467	128,378	302,920	158,467	407,472	387,028

第３表（続）　標準賞与額階級別・被保険者の年齢階級別

－男　性－

標準賞与額階級	被保険者数	15～19歳	20～24	25～29	30～34	35～39	40～44	45～49	50～54
	（人）	（人）	（人）	（人）	（人）	（人）	（人）	（人）	（人）
総　数	12,167,538	78,637	597,963	1,154,360	1,404,813	1,678,600	1,551,414	1,247,582	1,173,143
0　円	4,763,307	29,578	209,801	359,573	428,549	521,458	526,347	458,249	447,767
任意継続分（再掲）	270,399	40	1,191	4,272	7,613	9,925	9,998	8,955	9,309
1,000 ～ 99,000	771,573	28,736	89,456	87,647	77,167	77,614	70,509	58,536	59,453
100,000 ～ 199,000	755,839	7,727	59,312	87,369	88,110	93,710	84,182	68,010	66,205
200,000 ～ 299,000	687,326	3,222	40,627	79,184	88,066	96,322	85,207	65,956	61,429
300,000 ～ 399,000	659,217	2,733	41,693	83,464	90,400	97,128	82,918	63,006	57,562
400,000 ～ 499,000	634,904	2,060	35,601	81,318	94,098	99,373	81,840	60,428	54,024
500,000 ～ 599,000	573,716	1,650	32,407	73,392	88,257	96,547	78,745	56,550	49,428
600,000 ～ 699,000	525,289	1,349	29,335	70,947	82,485	91,146	73,498	52,175	44,480
700,000 ～ 799,000	461,029	821	23,255	64,206	75,596	83,405	66,122	46,194	38,903
800,000 ～ 899,000	407,423	395	16,299	54,285	68,888	76,638	60,143	41,807	35,584
900,000 ～ 999,000	335,941	183	9,431	38,452	57,727	66,984	52,668	36,268	30,979
1,000,000 ～ 1,099,000	288,927	91	4,884	26,460	45,767	59,301	48,540	33,931	28,797
1,100,000 ～ 1,199,000	224,578	34	2,302	16,499	32,329	47,616	41,146	28,968	24,601
1,200,000 ～ 1,299,000	186,988	12	1,285	10,048	23,228	38,338	36,120	26,785	22,750
1,300,000 ～ 1,399,000	149,479	28	812	6,611	16,199	29,491	29,634	22,741	20,243
1,400,000 ～ 1,499,000	123,481	11	563	4,226	11,743	22,563	25,020	19,927	18,118
1,500,000 ～ 1,599,000	102,281	0	343	2,852	8,462	17,033	20,148	17,288	16,274
1,600,000 ～ 1,699,000	84,549	3	176	1,939	6,253	13,021	16,298	14,923	14,394
1,700,000 ～ 1,799,000	67,077	2	113	1,401	4,368	9,642	12,436	11,957	12,243
1,800,000 ～ 1,899,000	55,617	0	54	1,091	3,484	7,754	9,994	9,825	10,305
1,900,000 ～ 1,999,000	43,757	0	36	671	2,420	5,746	7,915	7,747	8,359
2,000,000 ～ 2,199,000	71,936	2	68	921	3,616	8,619	12,353	12,730	13,625
2,200,000 ～ 2,399,000	45,142	0	24	478	1,991	5,236	7,962	8,253	8,835
2,400,000 ～ 2,599,000	34,079	0	19	334	1,363	3,500	5,765	6,260	6,796
2,600,000 ～ 2,799,000	23,429	0	20	215	861	2,273	3,754	4,405	4,926
2,800,000 ～ 2,999,000	17,553	0	9	137	622	1,589	2,528	3,287	3,737
3,000,000 ～ 3,199,000	15,170	0	6	151	545	1,392	2,177	2,487	2,915
3,200,000 ～ 3,399,000	9,685	0	5	87	383	824	1,369	1,675	1,950
3,400,000 ～ 3,599,000	7,651	0	3	59	305	704	1,002	1,259	1,466
3,600,000 ～ 3,799,000	5,778	0	4	52	205	539	776	957	1,134
3,800,000 ～ 3,999,000	4,446	0	2	38	180	414	593	711	883
4,000,000 ～ 4,199,000	4,814	0	5	41	182	432	633	730	810
4,200,000 ～ 4,399,000	3,093	0	2	25	123	276	380	458	602
4,400,000 ～ 4,599,000	2,753	0	2	31	122	237	324	385	495
4,600,000 ～ 4,799,000	1,996	0	2	25	69	156	258	274	398
4,800,000 ～ 4,999,000	1,800	0	0	13	69	153	233	258	328
5,000,000 ～ 5,199,000	2,700	0	2	28	88	223	336	406	403
5,200,000 ～ 5,399,000	1,491	0	1	15	54	136	179	205	230
5,400,000 ～	11,724	0	4	75	439	1,067	1,362	1,571	1,712
平均標準賞与額（円）	410,596	102,191	237,933	356,808	431,929	489,883	507,617	512,843	513,670
平均標準賞与額（円）（任意継続分を除く）	419,928	102,243	238,408	358,134	434,282	492,797	510,910	516,551	517,779

※標準賞与額とは、平成23年10月１日から平成24年９月30日までの１年間に支払われた標準賞与額のことである。

・性別、被保険者数及び平均標準賞与額

協会（一般）

55～59	60～64	65～69	70～74	75歳以上	前期高齢者（再掲）	70歳以上（再掲）	70歳以上現役並み所得者（再掲）	介護(1号)（再掲）	介護(2号)（再掲）	介護(計)（再掲）
（人）	（人）	（人）	（人）	（人）	（人）	（人）	（人）	（人）	（人）	（人）
1,182,397	1,335,781	550,046	211,648	1,154	762,848	212,802	60,900	762,848	6,490,317	7,253,165
486,674	736,107	389,540	168,667	997	559,204	169,664	47,440	559,204	2,655,144	3,214,348
13,100	89,210	90,192	26,570	24	116,786	26,594	4,870	116,786	130,572	247,358
71,842	104,514	36,286	9,789	24	46,099	9,813	712	46,099	364,854	410,953
72,195	94,513	27,063	7,414	29	34,506	7,443	1,055	34,506	385,105	419,611
64,639	76,611	20,492	5,557	14	26,063	5,571	997	26,063	353,842	379,905
58,006	63,125	15,233	3,936	13	19,182	3,949	939	19,182	324,617	343,799
53,033	58,342	11,899	2,877	11	14,787	2,888	806	14,787	307,667	322,454
46,194	39,170	9,157	2,212	7	11,376	2,219	892	11,376	270,087	281,463
40,923	30,234	6,954	1,754	9	8,717	1,763	781	8,717	241,310	250,027
34,392	21,916	5,088	1,127	4	6,219	1,131	547	6,219	207,527	213,746
30,712	17,664	4,021	984	3	5,008	987	560	5,008	185,910	190,918
26,378	13,150	3,012	707	2	3,721	709	434	3,721	159,443	163,164
24,727	12,318	3,182	924	5	4,111	929	658	4,111	148,313	152,424
20,479	8,293	1,807	503	1	2,311	504	364	2,311	123,487	125,798
18,561	7,601	1,814	444	2	2,260	446	366	2,260	111,817	114,077
16,454	5,634	1,302	328	2	1,632	330	271	1,632	94,706	96,338
14,771	5,078	1,132	327	2	1,461	329	288	1,461	82,914	84,375
13,488	4,836	1,201	355	1	1,557	356	306	1,557	72,034	73,591
12,263	4,098	919	260	2	1,181	262	227	1,181	61,976	63,157
10,591	3,470	670	182	2	854	184	161	854	50,697	51,551
9,061	3,075	786	187	1	974	188	166	974	42,260	43,234
7,783	2,400	525	155	0	680	155	141	680	34,204	34,884
12,864	5,208	1,441	487	2	1,930	489	443	1,930	56,780	58,710
8,261	3,052	807	242	1	1,050	243	218	1,050	36,363	37,413
6,279	2,677	788	297	1	1,086	298	276	1,086	27,777	28,863
4,429	1,867	501	178	0	679	178	167	679	19,381	20,060
3,633	1,509	365	137	0	502	137	126	502	14,694	15,196
2,992	1,662	626	214	3	843	217	208	843	12,233	13,076
1,962	1,007	318	103	2	423	105	100	423	7,963	8,386
1,544	894	318	96	1	415	97	92	415	6,165	6,580
1,117	684	218	91	1	310	92	85	310	4,668	4,978
859	476	219	71	0	290	71	66	290	3,522	3,812
894	645	307	134	1	442	135	129	442	3,712	4,154
602	436	142	47	0	189	47	45	189	2,478	2,667
520	399	167	71	0	238	71	68	238	2,123	2,361
360	308	107	39	0	146	39	35	146	1,598	1,744
340	265	103	37	1	141	38	38	141	1,424	1,565
475	417	217	103	2	322	105	102	322	2,037	2,359
281	246	102	41	1	144	42	41	144	1,141	1,285
1,819	1,880	1,217	571	7	1,795	578	550	1,795	8,344	10,139
462,010	238,035	154,446	119,787	136,962	144,803	119,880	284,835	144,803	445,924	414,254
467,186	255,069	184,737	136,983	139,871	170,979	137,001	309,592	170,979	455,079	428,880

第３表（続）　標準賞与額階級別・被保険者の年齢階級別

－女　性－

標準賞与額階級	被保険者数	15～19歳	20～24	25～29	30～34	35～39	40～44	45～49	50～54
	（人）	（人）	（人）	（人）	（人）	（人）	（人）	（人）	（人）
総　数	7,730,205	70,691	693,562	945,954	876,727	915,656	894,564	867,305	836,269
0　円	2,857,499	30,757	245,740	309,253	291,282	310,949	317,482	303,454	289,729
任意継続分（再掲）	58,825	48	1,520	4,009	4,129	4,187	3,850	3,437	3,415
1,000 ～ 99,000	804,592	24,670	106,149	84,598	77,396	82,489	84,344	81,484	79,548
100,000 ～ 199,000	616,290	5,411	70,425	71,757	64,994	68,700	69,422	67,848	65,544
200,000 ～ 299,000	491,812	2,866	46,088	61,461	56,323	57,521	56,741	55,840	54,133
300,000 ～ 399,000	470,183	2,248	47,228	68,216	57,140	56,534	54,083	51,994	49,972
400,000 ～ 499,000	420,753	1,681	38,893	61,822	54,848	52,628	48,606	47,365	44,870
500,000 ～ 599,000	371,677	1,385	35,937	56,212	49,243	47,713	43,280	42,213	40,245
600,000 ～ 699,000	355,833	909	37,526	59,574	47,873	45,227	40,607	39,249	37,478
700,000 ～ 799,000	319,572	461	30,419	58,331	46,441	42,187	35,681	34,733	32,637
800,000 ～ 899,000	270,863	196	18,996	47,270	41,489	39,229	32,460	30,379	29,039
900,000 ～ 999,000	206,133	63	9,113	29,788	31,628	32,269	27,224	25,473	24,547
1,000,000 ～ 1,099,000	154,739	22	3,572	17,019	21,958	24,981	22,515	21,399	20,836
1,100,000 ～ 1,199,000	107,214	9	1,584	8,381	13,439	18,004	16,853	16,189	16,111
1,200,000 ～ 1,299,000	77,850	7	820	4,784	7,874	12,793	12,937	12,614	12,487
1,300,000 ～ 1,399,000	53,806	3	392	2,592	4,667	7,911	9,438	9,336	9,397
1,400,000 ～ 1,499,000	39,416	2	288	1,590	2,984	4,879	6,797	7,457	7,377
1,500,000 ～ 1,599,000	28,436	0	142	1,028	1,818	3,237	4,578	5,515	5,731
1,600,000 ～ 1,699,000	20,000	0	92	722	1,224	2,036	2,914	3,776	4,303
1,700,000 ～ 1,799,000	14,164	1	55	436	919	1,324	1,867	2,639	3,138
1,800,000 ～ 1,899,000	10,585	0	27	282	671	1,034	1,392	1,909	2,203
1,900,000 ～ 1,999,000	7,329	0	18	188	500	669	909	1,285	1,546
2,000,000 ～ 2,199,000	10,547	0	20	238	694	1,081	1,412	1,700	1,912
2,200,000 ～ 2,399,000	5,399	0	8	125	368	604	764	892	946
2,400,000 ～ 2,599,000	3,823	0	6	81	261	398	561	674	631
2,600,000 ～ 2,799,000	2,388	0	5	47	131	263	345	434	441
2,800,000 ～ 2,999,000	1,693	0	6	38	100	187	284	267	264
3,000,000 ～ 3,199,000	1,665	0	1	17	99	168	245	267	249
3,200,000 ～ 3,399,000	917	0	3	21	64	109	123	149	162
3,400,000 ～ 3,599,000	777	0	0	8	58	79	111	135	114
3,600,000 ～ 3,799,000	569	0	0	12	28	69	90	101	94
3,800,000 ～ 3,999,000	425	0	1	9	28	48	61	58	74
4,000,000 ～ 4,199,000	604	0	0	12	36	59	78	98	90
4,200,000 ～ 4,399,000	290	0	1	12	17	38	34	44	43
4,400,000 ～ 4,599,000	315	0	1	6	25	32	50	42	48
4,600,000 ～ 4,799,000	202	0	1	2	14	26	25	27	35
4,800,000 ～ 4,999,000	195	0	0	4	13	18	35	30	36
5,000,000 ～ 5,199,000	282	0	0	3	16	29	40	31	50
5,200,000 ～ 5,399,000	148	0	1	1	7	21	18	21	24
5,400,000 ～	1,220	0	4	14	57	113	158	184	185
平均標準賞与額（円）	313,612	84,100	230,004	324,587	343,800	354,658	347,618	357,220	363,874
平均標準賞与額（円）（任意継続分を除く）	316,017	84,157	230,509	325,969	345,426	356,288	349,120	358,641	365,366

※標準賞与額とは、平成23年10月１日から平成24年９月30日までの１年間に支払われた標準賞与額のことである。

・性別、被保険者数及び平均標準賞与額

協会（一般）

55～59	60～64	65～69	70～74	75歳以上	前期高齢者（再掲）	70歳以上（再掲）	70歳以上現役並み所得者（再掲）	介護(1号)（再掲）	介護(2号)（再掲）	介護(計)（再掲）
(人)	(人)	(人)	(人)	(人)	(人)	(人)	(人)	(人)	(人)	(人)
741,366	603,348	200,265	83,854	644	284,763	84,498	17,562	284,763	3,942,852	4,227,615
271,464	295,280	127,588	63,958	563	192,109	64,521	13,507	192,109	1,477,409	1,669,518
4,411	17,589	9,336	2,890	4	12,230	2,894	426	12,230	32,702	44,932
78,158	77,584	22,709	5,440	23	28,172	5,463	145	28,172	401,118	429,290
61,146	54,323	13,208	3,496	16	16,720	3,512	222	16,720	318,283	335,003
48,454	40,476	9,317	2,585	7	11,909	2,592	238	11,909	255,644	267,553
42,743	31,650	6,566	1,803	6	8,375	1,809	236	8,375	230,442	238,817
37,722	26,135	4,863	1,314	6	6,183	1,320	221	6,183	204,698	210,881
33,328	17,719	3,410	989	3	4,402	992	284	4,402	176,785	181,187
30,147	13,765	2,677	796	5	3,478	801	286	3,478	161,246	164,724
26,029	10,270	1,892	489	2	2,383	491	195	2,383	139,350	141,733
22,178	7,723	1,469	434	1	1,904	435	204	1,904	121,779	123,683
18,659	5,966	1,091	311	1	1,403	312	154	1,403	101,869	103,272
15,987	5,018	1,050	382	0	1,432	382	242	1,432	85,755	87,187
12,364	3,472	620	186	2	808	188	128	808	64,989	65,797
9,973	2,848	526	186	1	713	187	154	713	50,859	51,572
7,538	1,976	407	149	0	556	149	122	556	37,685	38,241
5,914	1,662	344	121	1	466	122	97	466	29,207	29,673
4,649	1,299	313	125	1	439	126	107	439	21,772	22,211
3,551	1,042	233	106	1	340	107	94	340	15,586	15,926
2,655	826	219	84	1	304	85	80	304	11,125	11,429
2,089	666	213	99	0	312	99	86	312	8,259	8,571
1,464	516	157	77	0	234	77	71	234	5,720	5,954
1,958	976	379	176	1	556	177	164	556	7,958	8,514
899	470	213	110	0	323	110	104	323	3,971	4,294
597	364	165	83	2	250	85	82	250	2,827	3,077
374	209	89	50	0	139	50	49	139	1,803	1,942
260	172	79	36	0	115	36	35	115	1,247	1,362
257	224	92	46	0	138	46	44	138	1,242	1,380
122	95	53	16	0	69	16	15	69	651	720
103	90	52	27	0	79	27	26	79	553	632
74	57	25	18	1	44	19	18	44	416	460
64	44	20	18	0	38	18	17	38	301	339
87	81	39	24	0	63	24	23	63	434	497
41	36	14	10	0	24	10	10	24	198	222
35	34	24	18	0	42	18	17	42	209	251
32	20	12	8	0	20	8	7	20	139	159
24	20	10	5	0	15	5	5	15	145	160
33	49	21	10	0	31	10	9	31	203	234
23	18	6	8	0	14	8	7	14	104	118
171	173	100	61	0	161	61	57	161	871	1,032
336,451	192,251	130,993	105,332	58,866	123,274	104,978	274,282	123,274	327,303	313,560
338,465	198,024	137,398	109,092	59,234	128,806	108,701	281,101	128,806	330,041	316,929

第４表　総報酬額階級別・被保険者の年齢階級別

－総　数－

総報酬額階級	被保険者数	15～19歳	20～24	25～29	30～34	35～39	40～44	45～49	50～54
	（人）	（人）	（人）	（人）	（人）	（人）	（人）	（人）	（人）
総　数	19,897,743	149,328	1,291,525	2,100,314	2,281,540	2,594,256	2,445,978	2,114,887	2,009,412
円									
～ 999,000	156,874	285	2,172	4,364	6,675	9,953	11,277	11,513	12,580
1,000,000 ～ 1,499,000	744,035	8,298	37,846	47,306	51,949	62,044	65,642	62,801	67,296
1,500,000 ～ 1,999,000	2,264,098	56,752	224,665	227,340	198,049	209,397	213,854	203,221	204,962
2,000,000 ～ 2,499,000	2,977,413	58,300	373,887	374,023	297,617	283,751	268,368	248,595	246,000
2,500,000 ～ 2,999,000	2,549,150	17,207	313,200	400,710	323,702	286,569	242,742	209,913	199,744
3,000,000 ～ 3,499,000	2,580,355	6,254	194,678	399,813	370,200	341,883	278,006	226,929	209,651
3,500,000 ～ 3,999,000	2,153,545	1,722	92,326	303,207	343,518	345,918	278,688	215,836	194,486
4,000,000 ～ 4,499,000	1,650,673	410	34,523	174,714	262,464	303,875	253,042	189,346	163,353
4,500,000 ～ 4,999,000	1,321,533	66	12,680	89,822	179,755	249,261	226,637	175,027	152,683
5,000,000 ～ 5,499,000	860,578	19	3,535	38,906	100,746	165,756	161,690	127,526	111,185
5,500,000 ～ 5,999,000	585,533	1	934	16,043	53,565	105,500	115,876	97,247	86,630
6,000,000 ～ 6,499,000	534,204	4	508	9,377	35,393	79,765	98,893	91,140	86,638
6,500,000 ～ 6,999,000	300,921	1	157	3,577	15,637	40,620	56,870	55,540	55,030
7,000,000 ～ 7,499,000	274,817	0	116	2,824	11,619	31,300	46,366	49,120	50,453
7,500,000 ～ 7,999,000	152,347	1	42	1,362	5,460	15,462	25,510	28,426	30,279
8,000,000 ～ 8,499,000	101,202	0	22	985	3,186	9,113	15,919	18,861	20,948
8,500,000 ～ 8,999,000	108,438	2	40	1,060	3,636	9,454	15,426	18,057	20,684
9,000,000 ～ 9,499,000	111,856	1	33	1,137	3,733	9,469	15,335	17,750	19,930
9,500,000 ～ 9,999,000	52,961	1	14	577	1,767	3,999	6,830	8,528	10,103
10,000,000 ～ 10,499,000	22,253	0	2	277	799	1,674	2,644	3,827	4,643
10,500,000 ～ 10,999,000	42,967	0	10	467	1,433	3,259	5,171	6,416	7,497
11,000,000 ～ 11,499,000	26,991	0	8	355	1,033	2,041	3,058	3,883	4,691
11,500,000 ～ 11,999,000	55,821	2	41	585	2,126	4,750	6,970	7,846	8,280
12,000,000 ～ 12,499,000	20,318	0	2	241	819	1,649	2,296	2,767	3,146
12,500,000 ～ 12,999,000	7,363	0	4	116	439	627	839	992	1,206
13,000,000 ～ 13,499,000	21,226	0	5	161	837	1,771	2,329	2,866	3,180
13,500,000 ～ 13,999,000	13,646	0	1	119	557	1,128	1,573	1,819	2,053
14,000,000 ～ 14,499,000	4,450	0	2	43	250	415	552	566	673
14,500,000 ～ 14,999,000	157,424	2	62	655	3,599	10,824	18,508	22,321	24,240
15,000,000 ～ 15,499,000	5,755	0	3	36	212	502	729	703	904
15,500,000 ～ 15,999,000	6,113	0	1	35	219	486	724	844	925
16,000,000 ～ 16,499,000	4,803	0	0	19	143	454	598	651	720
16,500,000 ～ 16,999,000	5,983	0	1	19	109	490	797	943	915
17,000,000 ～ 17,499,000	4,761	0	1	12	57	260	629	873	944
17,500,000 ～ 17,999,000	3,977	0	1	9	55	197	385	528	709
18,000,000 ～ 18,499,000	2,319	0	1	1	33	112	214	316	418
18,500,000 ～ 18,999,000	2,084	0	0	3	26	98	198	269	329
19,000,000 ～ 19,499,000	1,476	0	1	2	26	59	137	180	268
19,500,000 ～ 19,999,000	5,811	0	0	9	61	246	465	672	796
20,000,000 ～	1,669	0	1	3	36	125	191	229	240
平均総報酬額　（円）	3,704,816	2,121,918	2,602,041	3,088,283	3,503,669	3,870,662	4,088,786	4,185,699	4,226,305
平均総報酬額　（円）（標報実報酬額ベース）	3,782,494	2,121,922	2,602,334	3,090,419	3,515,141	3,903,774	4,154,673	4,283,745	4,344,743

・性別、被保険者数及び平均総報酬額

協会（一般）

55～59	60～64	65～69	70～74	75歳以上	前期高齢者（再掲）	70歳以上（再掲）	70歳以上現役並み所得者（再掲）	介護(1号)（再掲）	介護(2号)（再掲）	介護(計)（再掲）
（人）	（人）	（人）	（人）	（人）	（人）	（人）	（人）	（人）	（人）	（人）
1,923,763	1,939,129	750,311	295,502	1,798	1,047,611	297,300	78,462	1,047,611	10,433,169	11,480,780
14,120	25,869	29,093	28,627	346	58,066	28,973	0	58,066	75,359	133,425
78,993	120,109	87,721	53,622	408	141,751	54,030	0	141,751	394,841	536,592
217,275	317,379	141,869	49,108	227	191,204	49,335	0	191,204	1,156,691	1,347,895
250,974	387,348	143,241	45,109	200	188,550	45,309	0	188,550	1,401,285	1,589,835
198,262	259,258	77,229	20,518	96	97,843	20,614	0	97,843	1,109,919	1,207,762
203,752	239,682	82,776	26,627	104	109,507	26,731	9,541	109,507	1,158,020	1,267,527
178,230	134,600	46,005	18,901	108	65,014	19,009	16,454	65,014	1,001,840	1,066,854
143,383	87,886	28,158	9,476	43	37,677	9,519	8,997	37,677	837,010	874,687
131,398	74,679	21,452	8,023	50	29,525	8,073	7,932	29,525	760,424	789,949
94,012	44,601	9,756	2,826	20	12,602	2,846	2,797	12,602	539,014	551,616
72,262	29,936	5,949	1,584	6	7,539	1,590	1,573	7,539	401,951	409,490
76,010	41,832	10,557	4,061	26	14,644	4,087	4,053	14,644	394,513	409,157
47,492	20,087	4,555	1,347	8	5,910	1,355	1,332	5,910	235,019	240,929
47,125	26,259	7,175	2,445	15	9,635	2,460	2,445	9,635	219,323	228,958
28,457	13,002	3,314	1,027	5	4,346	1,032	1,027	4,346	125,674	130,020
19,867	9,152	2,397	746	6	3,149	752	746	3,149	84,747	87,896
20,437	13,483	4,484	1,666	9	6,159	1,675	1,670	6,159	88,087	94,246
20,396	15,980	5,792	2,289	11	8,092	2,300	2,295	8,092	89,391	97,483
10,452	7,239	2,482	965	4	3,451	969	967	3,451	43,152	46,603
4,768	2,526	820	273	0	1,093	273	273	1,093	18,408	19,501
8,050	6,754	2,769	1,133	8	3,910	1,141	1,138	3,910	33,888	37,798
5,212	4,360	1,708	635	7	2,350	642	642	2,350	21,204	23,554
8,977	9,430	4,615	2,181	18	6,814	2,199	2,199	6,814	41,503	48,317
3,691	3,538	1,507	660	2	2,169	662	661	2,169	15,438	17,607
1,337	1,187	455	161	0	616	161	160	616	5,561	6,177
3,680	3,802	1,806	788	1	2,595	789	789	2,595	15,857	18,452
2,352	2,469	1,120	453	2	1,575	455	455	1,575	10,266	11,841
766	763	299	119	2	420	121	121	420	3,320	3,740
24,375	28,042	16,693	8,056	47	24,796	8,103	8,101	24,796	117,486	142,282
950	977	490	246	3	739	249	248	739	4,263	5,002
999	1,062	562	253	3	818	256	256	818	4,554	5,372
794	809	443	171	1	615	172	172	615	3,572	4,187
954	995	542	218	0	760	218	218	760	4,604	5,364
816	667	347	155	0	502	155	155	502	3,929	4,431
776	745	395	176	1	572	177	177	572	3,143	3,715
454	428	229	111	2	342	113	113	342	1,830	2,172
404	399	245	112	1	358	113	113	358	1,599	1,957
265	282	179	77	0	256	77	77	256	1,132	1,388
991	1,218	888	458	7	1,353	465	465	1,353	4,142	5,495
255	295	194	99	1	294	100	100	294	1,210	1,504
4,154,335	3,493,287	3,293,367	3,148,627	2,937,212	3,251,929	3,147,348	6,803,077	3,251,929	4,036,323	3,964,747
4,282,455	3,640,095	3,549,125	3,481,622	3,344,205	3,529,733	3,480,791	8,091,311	3,529,733	4,145,365	4,089,189

第４表（続）　総報酬額階級別・被保険者の年齢階級別

－男　性－

総報酬額階級	被保険者数	15～19歳	20～24	25～29	30～34	35～39	40～44	45～49	50～54
	（人）	（人）	（人）	（人）	（人）	（人）	（人）	（人）	（人）
総　数	12,167,538	78,637	597,963	1,154,360	1,404,813	1,678,600	1,551,414	1,247,582	1,173,143
円									
～ 999,000	90,003	141	1,116	2,304	3,759	5,513	6,251	6,160	6,313
1,000,000 ～ 1,499,000	301,770	3,266	13,155	15,489	15,577	17,758	19,048	18,716	20,715
1,500,000 ～ 1,999,000	756,576	24,110	76,391	75,803	56,698	50,096	43,482	38,664	44,124
2,000,000 ～ 2,499,000	1,344,952	33,650	156,712	168,175	128,041	111,935	94,048	77,837	83,568
2,500,000 ～ 2,999,000	1,358,638	10,871	151,269	210,348	174,120	149,581	116,739	90,041	89,082
3,000,000 ～ 3,499,000	1,631,552	4,647	107,225	236,507	235,465	220,049	172,880	128,674	119,133
3,500,000 ～ 3,999,000	1,489,470	1,484	58,854	199,950	243,268	249,488	196,467	140,207	123,751
4,000,000 ～ 4,499,000	1,228,651	373	22,498	123,993	199,875	236,434	194,553	135,543	112,959
4,500,000 ～ 4,999,000	1,032,425	65	7,285	64,008	143,082	204,613	184,009	134,537	113,493
5,000,000 ～ 5,499,000	688,301	18	2,015	27,174	81,491	139,313	134,635	100,353	84,569
5,500,000 ～ 5,999,000	480,028	1	633	11,855	44,384	90,505	98,322	78,369	67,892
6,000,000 ～ 6,499,000	443,105	3	385	7,299	29,462	69,301	84,923	75,121	70,070
6,500,000 ～ 6,999,000	257,306	1	129	2,840	13,579	36,281	50,065	47,053	45,907
7,000,000 ～ 7,499,000	236,017	0	82	2,232	10,101	28,071	41,412	42,335	42,725
7,500,000 ～ 7,999,000	134,254	1	30	1,033	4,809	14,139	23,279	25,132	26,401
8,000,000 ～ 8,499,000	90,786	0	16	767	2,761	8,317	14,678	17,058	18,827
8,500,000 ～ 8,999,000	94,470	2	31	820	3,087	8,459	13,888	16,059	18,204
9,000,000 ～ 9,499,000	96,870	0	22	853	3,108	8,371	13,636	15,662	17,469
9,500,000 ～ 9,999,000	47,430	1	10	416	1,466	3,558	6,151	7,767	9,212
10,000,000 ～ 10,499,000	20,277	0	2	219	654	1,461	2,419	3,536	4,333
10,500,000 ～ 10,999,000	37,594	0	8	369	1,184	2,859	4,556	5,690	6,657
11,000,000 ～ 11,499,000	24,037	0	6	274	834	1,742	2,700	3,482	4,268
11,500,000 ～ 11,999,000	45,971	2	29	455	1,715	3,940	5,862	6,548	6,800
12,000,000 ～ 12,499,000	17,960	0	2	189	663	1,402	1,989	2,437	2,804
12,500,000 ～ 12,999,000	6,520	0	3	89	355	514	724	869	1,081
13,000,000 ～ 13,499,000	18,395	0	4	134	687	1,480	1,991	2,477	2,761
13,500,000 ～ 13,999,000	11,998	0	0	89	451	947	1,336	1,586	1,823
14,000,000 ～ 14,499,000	3,969	0	2	37	205	354	479	500	614
14,500,000 ～ 14,999,000	137,126	1	43	519	3,084	9,399	16,320	19,529	21,009
15,000,000 ～ 15,499,000	5,194	0	1	31	181	440	635	616	815
15,500,000 ～ 15,999,000	5,549	0	1	29	184	440	637	751	856
16,000,000 ～ 16,499,000	4,361	0	0	15	130	397	525	582	652
16,500,000 ～ 16,999,000	5,484	0	1	16	92	443	724	859	834
17,000,000 ～ 17,499,000	4,403	0	0	8	49	235	591	810	872
17,500,000 ～ 17,999,000	3,686	0	0	8	46	183	352	490	648
18,000,000 ～ 18,499,000	2,139	0	1	1	29	95	200	279	386
18,500,000 ～ 18,999,000	1,924	0	0	2	22	92	177	251	306
19,000,000 ～ 19,499,000	1,376	0	1	1	24	52	125	166	252
19,500,000 ～ 19,999,000	5,447	0	0	7	57	229	431	626	732
20,000,000 ～	1,524	0	1	2	34	114	175	210	226
平均総報酬額　（円）	4,186,754	2,220,295	2,741,463	3,303,926	3,837,052	4,318,491	4,673,644	4,917,040	4,984,394
平均総報酬額　（円）（標報実報酬額ベース）	4,300,552	2,220,317	2,742,010	3,307,160	3,853,439	4,364,324	4,767,201	5,066,680	5,166,092

・性別、被保険者数及び平均総報酬額

協会（一般）

55～59	60～64	65～69	70～74	75歳以上	前期高齢者（再掲）	70歳以上（再掲）	70歳以上現役並み所得者（再掲）	介護(1号)（再掲）	介護(2号)（再掲）	介護(計)（再掲）
（人）	（人）	（人）	（人）	（人）	（人）	（人）	（人）	（人）	（人）	（人）
1,182,397	1,335,781	550,046	211,648	1,154	762,848	212,802	60,900	762,848	6,490,317	7,253,165
6,953	14,908	18,765	17,640	180	36,585	17,820	0	36,585	40,585	77,170
27,091	58,286	56,551	35,855	263	92,669	36,118	0	92,669	143,856	236,525
62,958	159,494	91,005	33,607	144	124,756	33,751	0	124,756	348,722	473,478
106,189	249,055	102,797	32,810	135	135,742	32,945	0	135,742	610,697	746,439
104,839	185,570	60,241	15,869	68	76,178	15,937	0	76,178	586,271	662,449
128,055	188,111	69,553	21,174	79	90,806	21,253	8,281	90,806	736,853	827,659
120,515	104,851	36,404	14,158	73	50,635	14,231	12,470	50,635	685,791	736,426
103,513	69,848	22,095	6,940	27	29,062	6,967	6,605	29,062	616,416	645,478
99,921	59,597	16,219	5,565	31	21,815	5,596	5,498	21,815	591,557	613,372
72,747	36,224	7,709	2,042	11	9,762	2,053	2,012	9,762	428,528	438,290
57,393	24,699	4,826	1,144	5	5,975	1,149	1,134	5,975	326,675	332,650
61,569	33,938	8,118	2,902	14	11,034	2,916	2,891	11,034	325,621	336,655
39,897	16,938	3,649	960	7	4,616	967	946	4,616	199,860	204,476
39,740	21,827	5,708	1,778	6	7,492	1,784	1,772	7,492	188,039	195,531
24,841	11,121	2,719	745	4	3,468	749	746	3,468	110,774	114,242
17,813	8,019	1,972	552	6	2,530	558	552	2,530	76,395	78,925
17,938	11,224	3,512	1,238	8	4,758	1,246	1,243	4,758	77,313	82,071
17,925	13,445	4,616	1,756	7	6,379	1,763	1,758	6,379	78,137	84,516
9,537	6,429	2,112	769	2	2,883	771	769	2,883	39,096	41,979
4,439	2,291	710	213	0	923	213	213	923	17,018	17,941
7,244	5,827	2,304	891	5	3,200	896	895	3,200	29,974	33,174
4,769	3,932	1,491	534	5	2,030	539	539	2,030	19,151	21,181
7,462	7,721	3,683	1,742	12	5,437	1,754	1,754	5,437	34,393	39,830
3,363	3,236	1,308	565	2	1,875	567	567	1,875	13,829	15,704
1,239	1,113	397	136	0	533	136	135	533	5,026	5,559
3,275	3,373	1,563	649	1	2,213	650	650	2,213	13,877	16,090
2,147	2,225	992	400	2	1,394	402	402	1,394	9,117	10,511
705	698	270	103	2	375	105	105	375	2,996	3,371
21,179	24,424	14,570	7,012	37	21,619	7,049	7,047	21,619	102,461	124,080
897	907	448	220	3	671	223	222	671	3,870	4,541
913	985	515	235	3	753	238	238	753	4,142	4,895
737	750	412	160	1	573	161	161	573	3,246	3,819
890	931	495	199	0	694	199	199	694	4,238	4,932
757	624	323	134	0	457	134	134	457	3,654	4,111
727	698	374	159	1	534	160	160	534	2,915	3,449
424	406	214	103	1	318	104	104	318	1,695	2,013
379	372	221	101	1	323	102	102	323	1,485	1,808
253	266	165	71	0	236	71	71	236	1,062	1,298
934	1,149	845	430	7	1,282	437	437	1,282	3,872	5,154
230	269	175	87	1	263	88	88	263	1,110	1,373
4,818,111	3,825,349	3,499,316	3,342,909	3,195,215	3,455,462	3,342,109	6,984,810	3,455,462	4,628,329	4,504,973
5,003,181	4,016,204	3,813,546	3,760,414	3,768,958	3,798,737	3,760,460	8,466,704	3,798,737	4,785,295	4,681,534

第４表（続）　総報酬額階級別・被保険者の年齢階級別

－女　性－

総報酬額階級	被保険者数	15～19歳	20～24	25～29	30～34	35～39	40～44	45～49	50～54
	（人）	（人）	（人）	（人）	（人）	（人）	（人）	（人）	（人）
総　数	7,730,205	70,691	693,562	945,954	876,727	915,656	894,564	867,305	836,269
円									
～ 999,000	66,871	144	1,056	2,060	2,916	4,440	5,026	5,353	6,267
1,000,000 ～ 1,499,000	442,265	5,032	24,691	31,817	36,372	44,286	46,594	44,085	46,581
1,500,000 ～ 1,999,000	1,507,522	32,642	148,274	151,537	141,351	159,301	170,372	164,557	160,838
2,000,000 ～ 2,499,000	1,632,461	24,650	217,175	205,848	169,576	171,816	174,320	170,758	162,432
2,500,000 ～ 2,999,000	1,190,512	6,336	161,931	190,362	149,582	136,988	126,003	119,872	110,662
3,000,000 ～ 3,499,000	948,803	1,607	87,453	163,306	134,735	121,834	105,126	98,255	90,518
3,500,000 ～ 3,999,000	664,075	238	33,472	103,257	100,250	96,430	82,221	75,629	70,735
4,000,000 ～ 4,499,000	422,022	37	12,025	50,721	62,589	67,441	58,489	53,803	50,394
4,500,000 ～ 4,999,000	289,108	1	5,395	25,814	36,673	44,648	42,628	40,490	39,190
5,000,000 ～ 5,499,000	172,277	1	1,520	11,732	19,255	26,443	27,055	27,173	26,616
5,500,000 ～ 5,999,000	105,505	0	301	4,188	9,181	14,995	17,554	18,878	18,738
6,000,000 ～ 6,499,000	91,099	1	123	2,078	5,931	10,464	13,970	16,019	16,568
6,500,000 ～ 6,999,000	43,615	0	28	737	2,058	4,339	6,805	8,487	9,123
7,000,000 ～ 7,499,000	38,800	0	34	592	1,518	3,229	4,954	6,785	7,728
7,500,000 ～ 7,999,000	18,093	0	12	329	651	1,323	2,231	3,294	3,878
8,000,000 ～ 8,499,000	10,416	0	6	218	425	796	1,241	1,803	2,121
8,500,000 ～ 8,999,000	13,968	0	9	240	549	995	1,538	1,998	2,480
9,000,000 ～ 9,499,000	14,986	1	11	284	625	1,098	1,699	2,088	2,461
9,500,000 ～ 9,999,000	5,531	0	4	161	301	441	679	761	891
10,000,000 ～ 10,499,000	1,976	0	0	58	145	213	225	291	310
10,500,000 ～ 10,999,000	5,373	0	2	98	249	400	615	726	840
11,000,000 ～ 11,499,000	2,954	0	2	81	199	299	358	401	423
11,500,000 ～ 11,999,000	9,850	0	12	130	411	810	1,108	1,298	1,480
12,000,000 ～ 12,499,000	2,358	0	0	52	156	247	307	330	342
12,500,000 ～ 12,999,000	843	0	1	27	84	113	115	123	125
13,000,000 ～ 13,499,000	2,831	0	1	27	150	291	338	389	419
13,500,000 ～ 13,999,000	1,648	0	1	30	106	181	237	233	230
14,000,000 ～ 14,499,000	481	0	0	6	45	61	73	66	59
14,500,000 ～ 14,999,000	20,298	1	19	136	515	1,425	2,188	2,792	3,231
15,000,000 ～ 15,499,000	561	0	2	5	31	62	94	87	89
15,500,000 ～ 15,999,000	564	0	0	6	35	46	87	93	69
16,000,000 ～ 16,499,000	442	0	0	4	13	57	73	69	68
16,500,000 ～ 16,999,000	499	0	0	3	17	47	73	84	81
17,000,000 ～ 17,499,000	358	0	1	4	8	25	38	63	72
17,500,000 ～ 17,999,000	291	0	1	1	9	14	33	38	61
18,000,000 ～ 18,499,000	180	0	0	0	4	17	14	37	32
18,500,000 ～ 18,999,000	160	0	0	1	4	6	21	18	23
19,000,000 ～ 19,499,000	100	0	0	1	2	7	12	14	16
19,500,000 ～ 19,999,000	364	0	0	2	4	17	34	46	64
20,000,000 ～	145	0	0	1	2	11	16	19	14
平均総報酬額　（円）	2,946,233	2,012,484	2,481,837	2,825,131	2,969,477	3,049,691	3,074,484	3,133,697	3,162,834
平均総報酬額　（円）（標報実報酬額ベース）	2,967,058	2,012,466	2,481,911	2,825,926	2,973,072	3,059,484	3,092,384	3,157,525	3,192,531

・性別、被保険者数及び平均総報酬額

協会（一般）

55～59	60～64	65～69	70～74	75歳以上	前期高齢者（再掲）	70歳以上（再掲）	70歳以上現役並み所得者（再掲）	介護(1号)（再掲）	介護(2号)（再掲）	介護(計)（再掲）
（人）	（人）	（人）	（人）	（人）	（人）	（人）	（人）	（人）	（人）	（人）
741,366	603,348	200,265	83,854	644	284,763	84,498	17,562	284,763	3,942,852	4,227,615
7,167	10,961	10,328	10,987	166	21,481	11,153	0	21,481	34,774	56,255
51,902	61,823	31,170	17,767	145	49,082	17,912	0	49,082	250,985	300,067
154,317	157,885	50,864	15,501	83	66,448	15,584	0	66,448	807,969	874,417
144,785	138,293	40,444	12,299	65	52,808	12,364	0	52,808	790,588	843,396
93,423	73,688	16,988	4,649	28	21,665	4,677	0	21,665	523,648	545,313
75,697	51,571	13,223	5,453	25	18,701	5,478	1,260	18,701	421,167	439,868
57,715	29,749	9,601	4,743	35	14,379	4,778	3,984	14,379	316,049	330,428
39,870	18,038	6,063	2,536	16	8,615	2,552	2,392	8,615	220,594	229,209
31,477	15,082	5,233	2,458	19	7,710	2,477	2,434	7,710	168,867	176,577
21,265	8,377	2,047	784	9	2,840	793	785	2,840	110,486	113,326
14,869	5,237	1,123	440	1	1,564	441	439	1,564	75,276	76,840
14,441	7,894	2,439	1,159	12	3,610	1,171	1,162	3,610	68,892	72,502
7,595	3,149	906	387	1	1,294	388	386	1,294	35,159	36,453
7,385	4,432	1,467	667	9	2,143	676	673	2,143	31,284	33,427
3,616	1,881	595	282	1	878	283	281	878	14,900	15,778
2,054	1,133	425	194	0	619	194	194	619	8,352	8,971
2,499	2,259	972	428	1	1,401	429	427	1,401	10,774	12,175
2,471	2,535	1,176	533	4	1,713	537	537	1,713	11,254	12,967
915	810	370	196	2	568	198	198	568	4,056	4,624
329	235	110	60	0	170	60	60	170	1,390	1,560
806	927	465	242	3	710	245	243	710	3,914	4,624
443	428	217	101	2	320	103	103	320	2,053	2,373
1,515	1,709	932	439	6	1,377	445	445	1,377	7,110	8,487
328	302	199	95	0	294	95	94	294	1,609	1,903
98	74	58	25	0	83	25	25	83	535	618
405	429	243	139	0	382	139	139	382	1,980	2,362
205	244	128	53	0	181	53	53	181	1,149	1,330
61	65	29	16	0	45	16	16	45	324	369
3,196	3,618	2,123	1,044	10	3,177	1,054	1,054	3,177	15,025	18,202
53	70	42	26	0	68	26	26	68	393	461
86	77	47	18	0	65	18	18	65	412	477
57	59	31	11	0	42	11	11	42	326	368
64	64	47	19	0	66	19	19	66	366	432
59	43	24	21	0	45	21	21	45	275	320
49	47	21	17	0	38	17	17	38	228	266
30	22	15	8	1	24	9	9	24	135	159
25	27	24	11	0	35	11	11	35	114	149
12	16	14	6	0	20	6	6	20	70	90
57	69	43	28	0	71	28	28	71	270	341
25	26	19	12	0	31	12	12	31	100	131
3,095,684	2,758,119	2,727,710	2,658,257	2,474,891	2,706,686	2,656,859	6,172,882	2,706,686	3,061,823	3,037,901
3,132,977	2,807,409	2,822,869	2,777,949	2,583,078	2,809,099	2,776,463	6,789,555	2,809,099	3,091,979	3,072,925

第５表　標準報酬月額別・被扶養者数別・性別、被保険者数及び平均標準報酬月額

－総　数－　　協会（一般）

標準報酬月額	被保険者数	０人	1	2	3	4	5	6	7	８人以上
	（人）	（人）	（人）	（人）	（人）	（人）	（人）	（人）	（人）	（人）
総　　数	19,897,743	12,160,641	3,349,713	2,163,443	1,624,082	494,811	86,141	15,123	2,855	934
円										
58,000	86,466	52,302	20,764	6,949	4,452	1,530	375	64	25	5
68,000	19,900	13,412	4,502	1,171	584	182	35	11	2	1
78,000	53,321	38,321	9,738	3,044	1,538	542	105	28	3	2
88,000	53,093	39,860	8,824	2,774	1,177	340	86	24	8	0
98,000	269,762	171,940	57,642	21,133	13,066	4,687	1,000	214	59	21
104,000	74,314	57,267	11,366	3,785	1,437	377	53	19	5	5
110,000	137,183	107,007	19,808	6,843	2,673	672	137	31	9	3
118,000	259,027	201,321	37,353	13,193	5,380	1,385	296	59	30	10
126,000	305,570	244,098	40,420	14,508	5,057	1,205	211	48	22	1
134,000	413,647	329,624	54,757	19,950	7,091	1,689	405	96	22	13
142,000	475,167	380,589	62,233	22,489	7,544	1,848	354	78	22	10
150,000	736,632	563,422	108,449	40,691	17,603	5,040	1,099	249	56	23
160,000	740,541	586,249	100,099	36,856	13,293	3,212	662	128	27	15
170,000	766,760	604,075	102,977	40,240	14,796	3,719	738	159	40	16
180,000	837,748	649,638	115,035	47,000	19,573	5,200	1,012	220	44	26
190,000	788,071	611,801	105,700	45,413	18,959	4,985	941	222	38	12
200,000	1,409,365	1,034,324	210,379	97,216	49,100	14,610	2,958	596	129	53
220,000	1,569,557	1,139,938	226,488	119,089	62,289	17,501	3,437	630	140	45
240,000	1,466,289	1,000,549	220,158	135,159	81,649	23,446	4,202	883	171	72
260,000	1,449,073	904,512	237,173	160,048	108,029	32,123	5,853	1,051	215	69
280,000	1,294,031	717,440	247,448	165,112	120,477	35,987	6,178	1,105	214	70
300,000	1,159,196	611,675	202,398	164,277	131,725	40,442	7,096	1,264	242	77
320,000	873,817	419,392	155,862	136,902	118,552	35,750	6,075	1,039	190	55
340,000	723,319	317,896	132,404	121,213	111,077	33,861	5,704	978	149	37
360,000	671,312	274,330	128,228	117,182	110,442	34,162	5,807	956	164	41
380,000	606,796	226,717	118,080	111,682	109,626	34,061	5,570	874	142	44
410,000	629,830	226,086	129,093	116,028	115,137	36,407	5,975	923	138	43
440,000	413,478	132,880	88,113	80,803	81,327	25,496	4,053	657	113	36
470,000	267,543	78,346	59,795	54,199	55,096	16,976	2,685	364	62	20
500,000	282,143	95,058	63,245	52,952	50,975	16,597	2,768	456	67	25
530,000	135,377	36,270	33,068	28,300	27,736	8,495	1,277	191	28	12
560,000	113,600	31,942	28,069	23,001	22,253	6,995	1,132	170	30	8
590,000	120,803	39,247	28,747	23,167	21,166	7,030	1,206	204	30	6
620,000	58,703	15,857	15,868	11,891	11,124	3,340	509	103	9	2
650,000	55,894	16,147	14,565	11,048	10,177	3,334	514	91	17	1
680,000	34,086	9,047	9,572	6,849	6,315	1,947	301	47	6	2
710,000	70,239	24,380	17,484	12,708	11,200	3,719	612	102	28	6
750,000	40,293	12,044	11,103	7,813	6,690	2,211	361	61	8	2
790,000	56,278	20,593	13,971	9,986	8,347	2,768	505	84	20	4
830,000	32,664	9,699	9,347	6,214	5,352	1,668	314	52	12	6
880,000	35,121	11,646	9,400	6,483	5,387	1,845	302	40	15	3
930,000	20,244	5,796	6,124	3,942	3,188	1,005	166	17	5	1
980,000	54,687	21,943	12,731	9,372	7,489	2,542	502	91	12	5
1,030,000	16,741	4,690	5,081	3,310	2,637	867	131	24	1	0
1,090,000	21,020	6,722	5,818	3,882	3,273	1,106	185	27	7	0
1,150,000	12,573	3,342	3,717	2,525	2,094	722	145	22	5	1
1,210,000	186,469	61,207	46,517	35,051	29,930	11,185	2,109	371	74	25
平均標準報酬月額（円）	277,658	243,128	303,371	337,190	367,784	376,756	371,445	360,124	347,310	332,195
平均標準報酬月額（円）（実報酬額ベース）	284,131	246,917	312,496	348,471	379,467	390,928	387,801	379,241	365,821	353,472

第５表（続）　標準報酬月額別・被扶養者数別・性別、被保険者数及び平均標準報酬月額

－男　性－　　協会（一般）

標準報酬月額	被保険者数	０人	1	2	3	4	5	6	7	８人以上
	（人）	（人）	（人）	（人）	（人）	（人）	（人）	（人）	（人）	（人）
総　　数	12,167,538	5,513,261	2,712,353	1,834,337	1,529,407	477,003	83,052	14,527	2,706	892
円										
58,000	55,246	24,350	18,802	6,086	4,113	1,463	345	61	22	4
68,000	10,947	5,389	3,940	912	503	157	33	10	2	1
78,000	24,827	12,710	8,095	2,204	1,241	455	95	23	3	1
88,000	20,925	11,702	6,595	1,552	743	246	62	18	7	0
98,000	152,887	68,973	49,512	17,150	11,693	4,351	936	196	56	20
104,000	22,169	12,589	7,143	1,498	674	216	31	12	2	4
110,000	38,183	21,854	11,940	2,615	1,258	398	92	16	7	3
118,000	76,634	43,724	23,205	5,574	2,955	897	213	38	19	9
126,000	78,888	48,484	22,441	4,897	2,213	684	130	25	13	1
134,000	115,174	71,316	31,421	7,603	3,427	1,036	275	68	18	10
142,000	133,475	84,376	35,414	8,668	3,561	1,149	234	50	16	7
150,000	267,922	154,406	73,151	22,434	12,593	4,132	926	213	46	21
160,000	249,318	158,293	62,663	17,546	7,919	2,239	516	108	22	12
170,000	282,615	182,175	66,205	20,933	9,728	2,815	566	140	37	16
180,000	348,697	222,719	78,161	27,981	14,433	4,286	860	194	38	25
190,000	339,871	220,798	71,609	28,037	14,246	4,140	798	201	32	10
200,000	716,908	429,850	158,025	70,405	41,839	13,330	2,734	555	120	50
220,000	862,080	526,961	170,192	90,263	54,567	16,118	3,217	591	130	41
240,000	906,448	520,322	172,877	111,203	74,753	22,202	4,021	833	166	71
260,000	988,940	512,977	196,583	139,304	102,153	30,992	5,650	1,012	202	67
280,000	956,970	433,826	215,664	148,998	115,997	35,107	6,016	1,087	207	68
300,000	876,320	373,648	176,143	150,741	127,657	39,625	6,961	1,233	236	76
320,000	692,362	270,069	137,210	127,147	115,579	35,162	5,938	1,018	186	53
340,000	588,539	208,402	117,766	113,541	108,660	33,383	5,637	966	147	37
360,000	554,746	179,314	115,803	110,628	108,383	33,737	5,738	946	157	40
380,000	512,076	150,872	107,396	105,845	107,740	33,672	5,503	866	139	43
410,000	531,815	145,948	118,788	110,666	113,355	36,057	5,907	915	137	42
440,000	358,372	88,747	81,830	77,457	80,249	25,287	4,012	644	111	35
470,000	235,996	53,494	55,916	52,232	54,404	16,845	2,663	362	62	18
500,000	238,350	58,168	59,207	50,951	50,298	16,441	2,748	446	66	25
530,000	121,424	25,126	31,408	27,468	27,484	8,446	1,265	189	27	11
560,000	100,995	21,565	26,732	22,352	22,056	6,959	1,126	169	28	8
590,000	103,579	24,457	27,265	22,482	20,949	6,989	1,200	202	30	5
620,000	52,555	10,799	15,182	11,584	11,044	3,326	506	103	9	2
650,000	49,298	10,603	13,927	10,753	10,080	3,320	507	91	16	1
680,000	30,582	6,135	9,200	6,685	6,275	1,933	301	45	6	2
710,000	59,462	14,996	16,674	12,291	11,068	3,692	607	100	28	6
750,000	35,322	7,823	10,664	7,588	6,615	2,202	360	61	7	2
790,000	46,870	12,316	13,279	9,663	8,250	2,751	503	84	20	4
830,000	28,710	6,383	8,949	6,031	5,306	1,659	312	52	12	6
880,000	30,237	7,443	9,002	6,272	5,334	1,831	299	39	14	3
930,000	17,886	3,807	5,906	3,826	3,162	997	165	17	5	1
980,000	44,666	13,292	11,950	8,954	7,347	2,522	495	89	12	5
1,030,000	14,792	3,070	4,887	3,215	2,603	862	130	24	1	0
1,090,000	18,246	4,385	5,565	3,754	3,232	1,095	181	27	7	0
1,150,000	11,140	2,182	3,565	2,442	2,066	713	144	22	5	1
1,210,000	164,074	42,423	44,501	33,906	29,602	11,084	2,094	366	73	25
平均標準報酬月額（円）	314,680	273,630	320,931	356,683	376,261	382,047	376,511	365,329	353,563	336,610
平均標準報酬月額（円）（実報酬額ベース）	324,163	279,953	331,757	369,605	388,519	396,634	393,349	385,032	373,078	358,887

第５表（続）　標準報酬月額別・被扶養者数別・性別、被保険者数及び平均標準報酬月額

－女　性－　　協会（一般）

標準報酬月額	被保険者数	０人	1	2	3	4	5	6	7	８人以上
	（人）	（人）	（人）	（人）	（人）	（人）	（人）	（人）	（人）	（人）
総　　数	7,730,205	6,647,380	637,360	329,106	94,675	17,808	3,089	596	149	42
円										
58,000	31,220	27,952	1,962	863	339	67	30	3	3	1
68,000	8,953	8,023	562	259	81	25	2	1	0	0
78,000	28,494	25,611	1,643	840	297	87	10	5	0	1
88,000	32,168	28,158	2,229	1,222	434	94	24	6	1	0
98,000	116,875	102,967	8,130	3,983	1,373	336	64	18	3	1
104,000	52,145	44,678	4,223	2,287	763	161	22	7	3	1
110,000	99,000	85,153	7,868	4,228	1,415	274	45	15	2	0
118,000	182,393	157,597	14,148	7,619	2,425	488	83	21	11	1
126,000	226,682	195,614	17,979	9,611	2,844	521	81	23	9	0
134,000	298,473	258,308	23,336	12,347	3,664	653	130	28	4	3
142,000	341,692	296,213	26,819	13,821	3,983	699	120	28	6	3
150,000	468,710	409,016	35,298	18,257	5,010	908	173	36	10	2
160,000	491,223	427,956	37,436	19,310	5,374	973	146	20	5	3
170,000	484,145	421,900	36,772	19,307	5,068	904	172	19	3	0
180,000	489,051	426,919	36,874	19,019	5,140	914	152	26	6	1
190,000	448,200	391,003	34,091	17,376	4,713	845	143	21	6	2
200,000	692,457	604,474	52,354	26,811	7,261	1,280	224	41	9	3
220,000	707,477	612,977	56,296	28,826	7,722	1,383	220	39	10	4
240,000	559,841	480,227	47,281	23,956	6,896	1,244	181	50	5	1
260,000	460,133	391,535	40,590	20,744	5,876	1,131	203	39	13	2
280,000	337,061	283,614	31,784	16,114	4,480	880	162	18	7	2
300,000	282,876	238,027	26,255	13,536	4,068	817	135	31	6	1
320,000	181,455	149,323	18,652	9,755	2,973	588	137	21	4	2
340,000	134,780	109,494	14,638	7,672	2,417	478	67	12	2	0
360,000	116,566	95,016	12,425	6,554	2,059	425	69	10	7	1
380,000	94,720	75,845	10,684	5,837	1,886	389	67	8	3	1
410,000	98,015	80,138	10,305	5,362	1,782	350	68	8	1	1
440,000	55,106	44,133	6,283	3,346	1,078	209	41	13	2	1
470,000	31,547	24,852	3,879	1,967	692	131	22	2	0	2
500,000	43,793	36,890	4,038	2,001	677	156	20	10	1	0
530,000	13,953	11,144	1,660	832	252	49	12	2	1	1
560,000	12,605	10,377	1,337	649	197	36	6	1	2	0
590,000	17,224	14,790	1,482	685	217	41	6	2	0	1
620,000	6,148	5,058	686	307	80	14	3	0	0	0
650,000	6,596	5,544	638	295	97	14	7	0	1	0
680,000	3,504	2,912	372	164	40	14	0	2	0	0
710,000	10,777	9,384	810	417	132	27	5	2	0	0
750,000	4,971	4,221	439	225	75	9	1	0	1	0
790,000	9,408	8,277	692	323	97	17	2	0	0	0
830,000	3,954	3,316	398	183	46	9	2	0	0	0
880,000	4,884	4,203	398	211	53	14	3	1	1	0
930,000	2,358	1,989	218	116	26	8	1	0	0	0
980,000	10,021	8,651	781	418	142	20	7	2	0	0
1,030,000	1,949	1,620	194	95	34	5	1	0	0	0
1,090,000	2,774	2,337	253	128	41	11	4	0	0	0
1,150,000	1,433	1,160	152	83	28	9	1	0	0	0
1,210,000	22,395	18,784	2,016	1,145	328	101	15	5	1	0
平均標準報酬月額（円）	219,385	217,830	228,641	228,542	230,836	235,034	235,224	233,248	233,745	238,429
平均標準報酬月額（円）（実報酬額ベース）	221,120	219,517	230,532	230,677	233,226	238,088	238,651	238,086	234,027	238,476

第６表　標準賞与額階級別・被扶養者数別・性別、被保険者数及び平均標準賞与額

―総　数―　　協会（一般）

標準賞与額階級	被保険者数	０人	1	2	3	4	5	6	7	８人以上
	（人）	（人）	（人）	（人）	（人）	（人）	（人）	（人）	（人）	（人）
総　数	19,897,743	12,160,641	3,349,713	2,163,443	1,624,082	494,811	86,141	15,123	2,855	934
0　円	7,620,806	4,712,856	1,425,400	751,040	520,676	170,368	32,457	6,269	1,295	445
任意継続分（再掲）	329,224	112,148	161,693	32,830	16,169	5,139	975	221	36	13
1,000 ～ 99,000	1,576,165	1,165,265	218,457	110,394	60,721	17,216	3,256	650	155	51
100,000 ～ 199,000	1,372,129	934,610	210,392	121,473	77,415	23,003	4,227	804	157	48
200,000 ～ 299,000	1,179,138	764,991	187,213	117,122	80,367	24,132	4,260	819	165	69
300,000 ～ 399,000	1,129,400	728,047	174,255	115,831	81,992	24,046	4,267	755	154	53
400,000 ～ 499,000	1,055,657	660,834	165,236	115,697	83,789	24,889	4,259	768	145	40
500,000 ～ 599,000	945,393	578,970	143,996	109,222	83,675	24,512	4,160	675	137	46
600,000 ～ 699,000	881,122	540,700	129,390	102,865	80,001	23,557	3,863	592	117	37
700,000 ～ 799,000	780,601	475,717	112,251	92,863	73,896	21,698	3,493	589	78	16
800,000 ～ 899,000	678,286	400,906	98,840	85,195	69,365	20,194	3,152	535	84	15
900,000 ～ 999,000	542,074	304,537	82,181	72,629	61,628	17,638	2,934	450	65	12
1,000,000 ～ 1,099,000	443,666	231,942	71,543	64,535	55,854	16,602	2,700	406	56	28
1,100,000 ～ 1,199,000	331,792	161,931	54,820	51,592	47,093	13,786	2,204	305	46	15
1,200,000 ～ 1,299,000	264,838	120,105	46,052	43,557	40,859	12,067	1,888	270	32	8
1,300,000 ～ 1,399,000	203,285	86,179	36,519	35,374	33,497	9,967	1,504	203	37	5
1,400,000 ～ 1,499,000	162,897	65,108	30,385	29,076	28,370	8,487	1,270	165	29	7
1,500,000 ～ 1,599,000	130,717	49,184	25,434	24,199	23,659	6,985	1,098	132	17	9
1,600,000 ～ 1,699,000	104,549	37,064	21,084	19,995	19,713	5,679	876	126	7	5
1,700,000 ～ 1,799,000	81,241	27,153	16,914	15,886	15,906	4,579	708	81	10	4
1,800,000 ～ 1,899,000	66,202	21,373	14,180	13,155	12,977	3,906	506	89	11	5
1,900,000 ～ 1,999,000	51,086	15,739	11,236	10,205	10,363	3,053	420	64	5	1
2,000,000 ～ 2,199,000	82,483	23,922	19,135	16,812	16,909	4,898	694	96	14	3
2,200,000 ～ 2,399,000	50,541	13,491	11,865	10,531	11,030	3,123	437	52	8	4
2,400,000 ～ 2,599,000	37,902	9,753	9,268	7,961	8,129	2,399	330	57	4	1
2,600,000 ～ 2,799,000	25,817	6,231	6,315	5,573	5,795	1,643	222	30	8	0
2,800,000 ～ 2,999,000	19,246	4,525	4,828	4,064	4,295	1,323	180	27	2	2
3,000,000 ～ 3,199,000	16,835	4,133	4,443	3,435	3,554	1,080	160	26	2	2
3,200,000 ～ 3,399,000	10,602	2,433	2,823	2,265	2,275	677	114	14	1	0
3,400,000 ～ 3,599,000	8,428	1,958	2,336	1,712	1,751	573	84	13	1	0
3,600,000 ～ 3,799,000	6,347	1,451	1,707	1,360	1,347	411	58	11	2	0
3,800,000 ～ 3,999,000	4,871	1,127	1,335	1,007	1,032	309	51	8	1	1
4,000,000 ～ 4,199,000	5,418	1,409	1,491	1,115	1,012	324	57	10	0	0
4,200,000 ～ 4,399,000	3,383	779	1,034	699	637	201	30	3	0	0
4,400,000 ～ 4,599,000	3,068	755	890	645	577	164	35	2	0	0
4,600,000 ～ 4,799,000	2,198	524	620	463	413	152	21	4	1	0
4,800,000 ～ 4,999,000	1,995	453	597	432	373	124	14	1	1	0
5,000,000 ～ 5,199,000	2,982	751	891	633	514	171	20	1	1	0
5,200,000 ～ 5,399,000	1,639	382	518	304	326	91	14	4	0	0
5,400,000 ～	12,944	3,353	3,839	2,527	2,297	784	118	17	7	2
平均標準賞与額（円）	372,918	314,339	381,328	491,519	573,451	555,079	500,356	432,115	357,436	326,076
平均標準賞与額（円）（任意継続分を除く）	379,192	317,265	400,668	499,092	579,217	560,904	506,084	438,523	362,000	330,679

※標準賞与額とは、平成23年10月１日から平成24年９月30日までの１年間に支払われた標準賞与額のことである。

第６表（続）　標準賞与額階級別・被扶養者数別・性別、被保険者数及び平均標準賞与額

－男　性－　　協会（一般）

標準賞与額階級	被保険者数	０人	1	2	3	4	5	6	7	８人以上
	（人）	（人）	（人）	（人）	（人）	（人）	（人）	（人）	（人）	（人）
総　数	12,167,538	5,513,261	2,712,353	1,834,337	1,529,407	477,003	83,052	14,527	2,706	892
0　円	4,763,307	2,216,019	1,212,279	642,749	489,000	164,242	31,323	6,034	1,231	430
任意継続分（再掲）	270,399	64,633	154,074	30,254	15,295	4,955	933	210	33	12
1,000 ～ 99,000	771,573	468,322	155,297	77,618	51,162	15,475	2,941	582	132	44
100,000 ～ 199,000	755,839	403,351	160,043	95,731	70,119	21,630	4,006	764	147	48
200,000 ～ 299,000	687,326	343,236	145,506	95,872	74,511	23,093	4,100	784	157	67
300,000 ～ 399,000	659,217	324,356	134,551	95,829	76,408	23,069	4,085	720	151	48
400,000 ～ 499,000	634,904	301,567	128,457	97,016	78,876	23,953	4,128	733	138	36
500,000 ～ 599,000	573,716	263,358	110,895	92,058	78,958	23,610	4,002	658	133	44
600,000 ～ 699,000	525,289	237,717	98,621	86,529	75,256	22,738	3,709	571	112	36
700,000 ～ 799,000	461,029	203,008	84,929	78,383	69,828	20,892	3,333	567	74	15
800,000 ～ 899,000	407,423	171,165	75,191	72,342	65,590	19,487	3,046	516	72	14
900,000 ～ 999,000	335,941	132,061	62,965	62,088	58,467	17,008	2,843	434	63	12
1,000,000 ～ 1,099,000	288,927	103,859	56,380	56,167	53,326	16,108	2,618	385	56	28
1,100,000 ～ 1,199,000	224,578	74,531	43,589	45,386	45,160	13,420	2,138	297	43	14
1,200,000 ～ 1,299,000	186,988	56,960	37,676	38,984	39,393	11,819	1,856	262	31	7
1,300,000 ～ 1,399,000	149,479	42,963	30,437	32,059	32,531	9,776	1,473	200	35	5
1,400,000 ～ 1,499,000	123,481	33,483	25,838	26,714	27,652	8,345	1,254	160	29	6
1,500,000 ～ 1,599,000	102,281	26,439	22,114	22,486	23,120	6,886	1,083	128	16	9
1,600,000 ～ 1,699,000	84,549	21,041	18,693	18,813	19,385	5,623	859	123	7	5
1,700,000 ～ 1,799,000	67,077	15,774	15,226	15,051	15,686	4,543	703	81	10	3
1,800,000 ～ 1,899,000	55,617	12,840	12,911	12,547	12,835	3,874	505	89	11	5
1,900,000 ～ 1,999,000	43,757	9,748	10,378	9,838	10,274	3,033	417	63	5	1
2,000,000 ～ 2,199,000	71,936	15,231	17,967	16,310	16,755	4,870	690	96	14	3
2,200,000 ～ 2,399,000	45,142	9,061	11,217	10,283	10,966	3,116	435	52	8	4
2,400,000 ～ 2,599,000	34,079	6,599	8,854	7,770	8,071	2,393	330	57	4	1
2,600,000 ～ 2,799,000	23,429	4,280	6,034	5,452	5,765	1,639	221	30	8	0
2,800,000 ～ 2,999,000	17,553	3,143	4,622	3,987	4,275	1,317	178	27	2	2
3,000,000 ～ 3,199,000	15,170	2,741	4,258	3,374	3,531	1,076	160	26	2	2
3,200,000 ～ 3,399,000	9,685	1,674	2,713	2,223	2,271	675	114	14	1	0
3,400,000 ～ 3,599,000	7,651	1,318	2,242	1,676	1,744	573	84	13	1	0
3,600,000 ～ 3,799,000	5,778	981	1,645	1,333	1,338	410	58	11	2	0
3,800,000 ～ 3,999,000	4,446	780	1,278	988	1,032	307	51	8	1	1
4,000,000 ～ 4,199,000	4,814	902	1,429	1,090	1,004	322	57	10	0	0
4,200,000 ～ 4,399,000	3,093	542	998	685	635	200	30	3	0	0
4,400,000 ～ 4,599,000	2,753	491	854	633	574	164	35	2	0	0
4,600,000 ～ 4,799,000	1,996	344	605	457	412	152	21	4	1	0
4,800,000 ～ 4,999,000	1,800	294	570	425	372	123	14	1	1	0
5,000,000 ～ 5,199,000	2,700	517	863	616	511	171	20	1	1	0
5,200,000 ～ 5,399,000	1,491	254	503	303	322	91	14	4	0	0
5,400,000 ～	11,724	2,311	3,725	2,472	2,292	780	118	17	7	2
平均標準賞与額（円）	410,596	323,828	387,371	515,072	586,608	562,368	506,383	437,398	363,035	326,640
平均標準賞与額（円）（任意継続分を除く）	419,928	327,669	410,701	523,709	592,534	568,271	512,137	443,813	367,517	331,094

※標準賞与額とは、平成23年10月１日から平成24年９月30日までの１年間に支払われた標準賞与額のことである。

第６表（続）　標準賞与額階級別・被扶養者数別・性別、被保険者数及び平均標準賞与額

－女　性－　　協会（一般）

標準賞与額階級	被保険者数	０人	1	2	3	4	5	6	7	８人以上
	（人）	（人）	（人）	（人）	（人）	（人）	（人）	（人）	（人）	（人）
総　数	7,730,205	6,647,380	637,360	329,106	94,675	17,808	3,089	596	149	42
0　円	2,857,499	2,496,837	213,121	108,291	31,676	6,126	1,134	235	64	15
任意継続分（再掲）	58,825	47,515	7,619	2,576	874	184	42	11	3	1
1,000 ～ 99,000	804,592	696,943	63,160	32,776	9,559	1,741	315	68	23	7
100,000 ～ 199,000	616,290	531,259	50,349	25,742	7,296	1,373	221	40	10	0
200,000 ～ 299,000	491,812	421,755	41,707	21,250	5,856	1,039	160	35	8	2
300,000 ～ 399,000	470,183	403,691	39,704	20,002	5,584	977	182	35	3	5
400,000 ～ 499,000	420,753	359,267	36,779	18,681	4,913	936	131	35	7	4
500,000 ～ 599,000	371,677	315,612	33,101	17,164	4,717	902	158	17	4	2
600,000 ～ 699,000	355,833	302,983	30,769	16,336	4,745	819	154	21	5	1
700,000 ～ 799,000	319,572	272,709	27,322	14,480	4,068	806	160	22	4	1
800,000 ～ 899,000	270,863	229,741	23,649	12,853	3,775	707	106	19	12	1
900,000 ～ 999,000	206,133	172,476	19,216	10,541	3,161	630	91	16	2	0
1,000,000 ～ 1,099,000	154,739	128,083	15,163	8,368	2,528	494	82	21	0	0
1,100,000 ～ 1,199,000	107,214	87,400	11,231	6,206	1,933	366	66	8	3	1
1,200,000 ～ 1,299,000	77,850	63,145	8,376	4,573	1,466	248	32	8	1	1
1,300,000 ～ 1,399,000	53,806	43,216	6,082	3,315	966	191	31	3	2	0
1,400,000 ～ 1,499,000	39,416	31,625	4,547	2,362	718	142	16	5	0	1
1,500,000 ～ 1,599,000	28,436	22,745	3,320	1,713	539	99	15	4	1	0
1,600,000 ～ 1,699,000	20,000	16,023	2,391	1,182	328	56	17	3	0	0
1,700,000 ～ 1,799,000	14,164	11,379	1,688	835	220	36	5	0	0	1
1,800,000 ～ 1,899,000	10,585	8,533	1,269	608	142	32	1	0	0	0
1,900,000 ～ 1,999,000	7,329	5,991	858	367	89	20	3	1	0	0
2,000,000 ～ 2,199,000	10,547	8,691	1,168	502	154	28	4	0	0	0
2,200,000 ～ 2,399,000	5,399	4,430	648	248	64	7	2	0	0	0
2,400,000 ～ 2,599,000	3,823	3,154	414	191	58	6	0	0	0	0
2,600,000 ～ 2,799,000	2,388	1,951	281	121	30	4	1	0	0	0
2,800,000 ～ 2,999,000	1,693	1,382	206	77	20	6	2	0	0	0
3,000,000 ～ 3,199,000	1,665	1,392	185	61	23	4	0	0	0	0
3,200,000 ～ 3,399,000	917	759	110	42	4	2	0	0	0	0
3,400,000 ～ 3,599,000	777	640	94	36	7	0	0	0	0	0
3,600,000 ～ 3,799,000	569	470	62	27	9	1	0	0	0	0
3,800,000 ～ 3,999,000	425	347	57	19	0	2	0	0	0	0
4,000,000 ～ 4,199,000	604	507	62	25	8	2	0	0	0	0
4,200,000 ～ 4,399,000	290	237	36	14	2	1	0	0	0	0
4,400,000 ～ 4,599,000	315	264	36	12	3	0	0	0	0	0
4,600,000 ～ 4,799,000	202	180	15	6	1	0	0	0	0	0
4,800,000 ～ 4,999,000	195	159	27	7	1	1	0	0	0	0
5,000,000 ～ 5,199,000	282	234	28	17	3	0	0	0	0	0
5,200,000 ～ 5,399,000	148	128	15	1	4	0	0	0	0	0
5,400,000 ～	1,220	1,042	114	55	5	4	0	0	0	0
平均標準賞与額（円）	313,612	306,470	355,611	360,242	360,909	359,836	338,287	303,341	255,738	314,095
平均標準賞与額（円）（任意継続分を除く）	316,017	308,677	359,914	363,083	364,272	363,593	342,949	309,044	260,993	321,756

※標準賞与額とは、平成23年10月１日から平成24年９月30日までの１年間に支払われた標準賞与額のことである。

第７表　総報酬額階級別・被扶養者数別・性別、被保険者数及び平均総報酬額

ー総　数ー　　協会（一般）

総報酬額階級	被保険者数	０人	1	2	3	4	5	6	7	８人以上
	（人）	（人）	（人）	（人）	（人）	（人）	（人）	（人）	（人）	（人）
総　　数	19,897,743	12,160,641	3,349,713	2,163,443	1,624,082	494,811	86,141	15,123	2,855	934
円										
～ 999,000	156,874	101,859	34,559	11,043	6,523	2,240	511	101	30	8
1,000,000 ～ 1,499,000	744,035	537,668	128,719	45,443	22,888	7,280	1,548	341	109	39
1,500,000 ～ 1,999,000	2,264,098	1,771,391	317,363	115,797	44,627	11,699	2,470	555	140	56
2,000,000 ～ 2,499,000	2,977,413	2,250,739	437,688	179,147	81,035	22,900	4,610	985	214	95
2,500,000 ～ 2,999,000	2,549,150	1,850,288	374,914	189,256	99,244	28,481	5,493	1,159	231	84
3,000,000 ～ 3,499,000	2,580,355	1,678,460	433,496	251,058	158,904	47,576	8,782	1,616	345	118
3,500,000 ～ 3,999,000	2,153,545	1,290,118	346,940	258,099	188,295	57,415	10,267	1,905	386	120
4,000,000 ～ 4,499,000	1,650,673	866,705	281,637	237,591	193,757	58,695	10,095	1,775	314	104
4,500,000 ～ 4,999,000	1,321,533	602,675	240,340	214,602	192,533	59,370	9,986	1,680	271	76
5,000,000 ～ 5,499,000	860,578	350,905	160,329	151,618	144,479	44,505	7,358	1,160	173	51
5,500,000 ～ 5,999,000	585,533	213,387	114,663	109,251	108,858	33,110	5,333	765	127	39
6,000,000 ～ 6,499,000	534,204	188,029	111,325	99,564	98,183	30,987	5,143	816	129	28
6,500,000 ～ 6,999,000	300,921	92,309	65,101	60,674	60,786	18,671	2,907	390	63	20
7,000,000 ～ 7,499,000	274,817	85,260	62,407	54,213	52,925	16,815	2,674	434	65	24
7,500,000 ～ 7,999,000	152,347	41,859	36,105	31,326	31,570	9,764	1,445	226	44	8
8,000,000 ～ 8,499,000	101,202	25,472	25,205	21,534	21,575	6,344	909	146	12	5
8,500,000 ～ 8,999,000	108,438	32,899	26,249	21,324	20,479	6,326	978	144	32	7
9,000,000 ～ 9,499,000	111,856	35,177	28,131	21,608	19,485	6,221	1,027	170	31	6
9,500,000 ～ 9,999,000	52,961	14,156	14,465	10,798	9,880	3,074	493	78	11	6
10,000,000 ～ 10,499,000	22,253	5,124	6,243	4,757	4,566	1,365	171	23	3	1
10,500,000 ～ 10,999,000	42,967	13,125	11,596	8,292	7,187	2,308	381	58	16	4
11,000,000 ～ 11,499,000	26,991	7,321	7,896	5,404	4,675	1,431	228	29	6	1
11,500,000 ～ 11,999,000	55,821	21,816	13,173	9,693	7,892	2,636	505	91	8	7
12,000,000 ～ 12,499,000	20,318	5,599	6,152	4,043	3,277	1,065	151	28	3	0
12,500,000 ～ 12,999,000	7,363	1,915	2,238	1,449	1,307	388	62	3	1	0
13,000,000 ～ 13,499,000	21,226	6,762	5,945	3,918	3,332	1,075	166	22	6	0
13,500,000 ～ 13,999,000	13,646	3,812	4,095	2,727	2,166	699	122	20	5	0
14,000,000 ～ 14,499,000	4,450	1,078	1,353	933	800	234	39	10	3	0
14,500,000 ～ 14,999,000	157,424	54,752	37,990	29,373	24,373	8,888	1,669	306	51	22
15,000,000 ～ 15,499,000	5,755	1,375	1,761	1,100	1,066	372	67	7	7	0
15,500,000 ～ 15,999,000	6,113	1,498	1,823	1,166	1,117	395	104	8	2	0
16,000,000 ～ 16,499,000	4,803	1,076	1,449	932	933	334	62	15	2	0
16,500,000 ～ 16,999,000	5,983	1,356	1,678	1,217	1,147	475	90	14	2	4
17,000,000 ～ 17,499,000	4,761	872	1,167	971	1,181	459	92	15	3	1
17,500,000 ～ 17,999,000	3,977	777	1,191	830	772	339	59	8	1	0
18,000,000 ～ 18,499,000	2,319	461	725	417	491	185	32	6	2	0
18,500,000 ～ 18,999,000	2,084	442	673	452	345	139	28	5	0	0
19,000,000 ～ 19,499,000	1,476	295	467	334	255	109	14	1	1	0
19,500,000 ～ 19,999,000	5,811	1,413	1,985	1,157	863	325	56	8	4	0
20,000,000 ～	1,669	416	477	332	311	117	14	0	2	0
平均総報酬額　（円）	3,704,816	3,231,879	4,021,778	4,537,796	4,986,853	5,076,150	4,957,694	4,753,602	4,525,156	4,312,414
平均総報酬額　（円）（標報実報酬額ベース）	3,782,494	3,277,341	4,131,282	4,673,173	5,127,049	5,246,219	5,153,972	4,983,002	4,747,292	4,567,742

第７表（続）　総報酬額階級別・被扶養者数別・性別、被保険者数及び平均総報酬額

ー男　性ー　　協会（一般）

総報酬額階級	被保険者数	０人	1	2	3	4	5	6	7	８人以上
	（人）	（人）	（人）	（人）	（人）	（人）	（人）	（人）	（人）	（人）
総　　数	12,167,538	5,513,261	2,712,353	1,834,337	1,529,407	477,003	83,052	14,527	2,706	892
円										
～ 999,000	90,003	41,854	30,512	9,145	5,829	2,067	471	92	27	6
1,000,000 ～ 1,499,000	301,770	153,894	95,298	27,790	17,037	6,026	1,320	279	90	36
1,500,000 ～ 1,999,000	756,576	461,468	201,761	55,050	27,206	8,580	1,928	429	107	47
2,000,000 ～ 2,499,000	1,344,952	826,511	313,957	115,977	63,533	19,731	4,054	903	196	90
2,500,000 ～ 2,999,000	1,358,638	815,868	281,676	141,804	86,572	26,213	5,111	1,095	219	80
3,000,000 ～ 3,499,000	1,631,552	860,696	355,086	211,704	148,023	45,593	8,467	1,544	327	112
3,500,000 ～ 3,999,000	1,489,470	724,310	288,889	228,226	179,879	55,841	9,978	1,854	375	118
4,000,000 ～ 4,499,000	1,228,651	513,599	241,556	216,414	187,593	57,457	9,883	1,741	306	102
4,500,000 ～ 4,999,000	1,032,425	363,604	211,458	199,326	187,820	58,408	9,825	1,649	260	75
5,000,000 ～ 5,499,000	688,301	211,613	141,378	141,619	141,248	43,844	7,231	1,150	169	49
5,500,000 ～ 5,999,000	480,028	129,801	102,244	102,389	106,720	32,700	5,257	756	124	37
6,000,000 ～ 6,499,000	443,105	113,840	101,613	94,485	96,487	30,628	5,098	801	126	27
6,500,000 ～ 6,999,000	257,306	57,931	59,799	57,871	59,844	18,517	2,882	379	63	20
7,000,000 ～ 7,499,000	236,017	53,658	58,221	52,046	52,245	16,686	2,648	426	65	22
7,500,000 ～ 7,999,000	134,254	27,423	33,895	30,285	31,235	9,708	1,431	226	43	8
8,000,000 ～ 8,499,000	90,786	17,180	23,923	20,908	21,406	6,307	903	145	10	4
8,500,000 ～ 8,999,000	94,470	21,055	24,986	20,711	20,279	6,287	972	141	32	7
9,000,000 ～ 9,499,000	96,870	22,213	26,895	21,038	19,300	6,195	1,023	170	30	6
9,500,000 ～ 9,999,000	47,430	9,515	13,889	10,565	9,816	3,057	493	78	11	6
10,000,000 ～ 10,499,000	20,277	3,517	6,007	4,654	4,540	1,361	171	23	3	1
10,500,000 ～ 10,999,000	37,594	8,522	11,136	8,057	7,132	2,293	378	57	15	4
11,000,000 ～ 11,499,000	24,037	4,843	7,601	5,260	4,647	1,424	226	29	6	1
11,500,000 ～ 11,999,000	45,971	13,279	12,406	9,298	7,766	2,620	497	90	8	7
12,000,000 ～ 12,499,000	17,960	3,639	5,918	3,935	3,230	1,059	149	27	3	0
12,500,000 ～ 12,999,000	6,520	1,227	2,139	1,408	1,294	386	62	3	1	0
13,000,000 ～ 13,499,000	18,395	4,379	5,689	3,776	3,295	1,065	163	22	6	0
13,500,000 ～ 13,999,000	11,998	2,461	3,926	2,629	2,142	693	122	20	5	0
14,000,000 ～ 14,499,000	3,969	693	1,297	909	786	232	39	10	3	0
14,500,000 ～ 14,999,000	137,126	37,647	36,228	28,351	24,072	8,801	1,654	301	50	22
15,000,000 ～ 15,499,000	5,194	926	1,692	1,064	1,061	371	66	7	7	0
15,500,000 ～ 15,999,000	5,549	1,038	1,761	1,141	1,108	388	103	8	2	0
16,000,000 ～ 16,499,000	4,361	733	1,392	903	923	331	62	15	2	0
16,500,000 ～ 16,999,000	5,484	953	1,613	1,194	1,140	474	90	14	2	4
17,000,000 ～ 17,499,000	4,403	577	1,132	953	1,176	454	92	15	3	1
17,500,000 ～ 17,999,000	3,686	550	1,152	814	767	335	59	8	1	0
18,000,000 ～ 18,499,000	2,139	317	701	407	489	185	32	6	2	0
18,500,000 ～ 18,999,000	1,924	317	654	441	342	137	28	5	0	0
19,000,000 ～ 19,499,000	1,376	210	459	328	254	109	14	1	1	0
19,500,000 ～ 19,999,000	5,447	1,111	1,946	1,138	861	323	56	8	4	0
20,000,000 ～	1,524	289	468	324	310	117	14	0	2	0
平均総報酬額　（円）	4,186,754	3,607,392	4,238,546	4,795,264	5,101,740	5,146,930	5,024,520	4,821,349	4,605,794	4,365,959
平均総報酬額　（円）（標報実報酬額ベース）	4,300,552	3,683,261	4,368,450	4,950,333	5,248,839	5,321,980	5,226,569	5,057,779	4,839,976	4,633,281

第７表（続）　総報酬額階級別・被扶養者数別・性別、被保険者数及び平均総報酬額

－女　性－　　協会（一般）

総報酬額階級	被保険者数	０人	1	2	3	4	5	6	7	８人以上
	（人）	（人）	（人）	（人）	（人）	（人）	（人）	（人）	（人）	（人）
総　　数	7,730,205	6,647,380	637,360	329,106	94,675	17,808	3,089	596	149	42
円										
～ 999,000	66,871	60,005	4,047	1,898	694	173	40	9	3	2
1,000,000 ～ 1,499,000	442,265	383,774	33,421	17,653	5,851	1,254	228	62	19	3
1,500,000 ～ 1,999,000	1,507,522	1,309,923	115,602	60,747	17,421	3,119	542	126	33	9
2,000,000 ～ 2,499,000	1,632,461	1,424,228	123,731	63,170	17,502	3,169	556	82	18	5
2,500,000 ～ 2,999,000	1,190,512	1,034,420	93,238	47,452	12,672	2,268	382	64	12	4
3,000,000 ～ 3,499,000	948,803	817,764	78,410	39,354	10,881	1,983	315	72	18	6
3,500,000 ～ 3,999,000	664,075	565,808	58,051	29,873	8,416	1,574	289	51	11	2
4,000,000 ～ 4,499,000	422,022	353,106	40,081	21,177	6,164	1,238	212	34	8	2
4,500,000 ～ 4,999,000	289,108	239,071	28,882	15,276	4,713	962	161	31	11	1
5,000,000 ～ 5,499,000	172,277	139,292	18,951	9,999	3,231	661	127	10	4	2
5,500,000 ～ 5,999,000	105,505	83,586	12,419	6,862	2,138	410	76	9	3	2
6,000,000 ～ 6,499,000	91,099	74,189	9,712	5,079	1,696	359	45	15	3	1
6,500,000 ～ 6,999,000	43,615	34,378	5,302	2,803	942	154	25	11	0	0
7,000,000 ～ 7,499,000	38,800	31,602	4,186	2,167	680	129	26	8	0	2
7,500,000 ～ 7,999,000	18,093	14,436	2,210	1,041	335	56	14	0	1	0
8,000,000 ～ 8,499,000	10,416	8,292	1,282	626	169	37	6	1	2	1
8,500,000 ～ 8,999,000	13,968	11,844	1,263	613	200	39	6	3	0	0
9,000,000 ～ 9,499,000	14,986	12,964	1,236	570	185	26	4	0	1	0
9,500,000 ～ 9,999,000	5,531	4,641	576	233	64	17	0	0	0	0
10,000,000 ～ 10,499,000	1,976	1,607	236	103	26	4	0	0	0	0
10,500,000 ～ 10,999,000	5,373	4,603	460	235	55	15	3	1	1	0
11,000,000 ～ 11,499,000	2,954	2,478	295	144	28	7	2	0	0	0
11,500,000 ～ 11,999,000	9,850	8,537	767	395	126	16	8	1	0	0
12,000,000 ～ 12,499,000	2,358	1,960	234	108	47	6	2	1	0	0
12,500,000 ～ 12,999,000	843	688	99	41	13	2	0	0	0	0
13,000,000 ～ 13,499,000	2,831	2,383	256	142	37	10	3	0	0	0
13,500,000 ～ 13,999,000	1,648	1,351	169	98	24	6	0	0	0	0
14,000,000 ～ 14,499,000	481	385	56	24	14	2	0	0	0	0
14,500,000 ～ 14,999,000	20,298	17,105	1,762	1,022	301	87	15	5	1	0
15,000,000 ～ 15,499,000	561	449	69	36	5	1	1	0	0	0
15,500,000 ～ 15,999,000	564	460	62	25	9	7	1	0	0	0
16,000,000 ～ 16,499,000	442	343	57	29	10	3	0	0	0	0
16,500,000 ～ 16,999,000	499	403	65	23	7	1	0	0	0	0
17,000,000 ～ 17,499,000	358	295	35	18	5	5	0	0	0	0
17,500,000 ～ 17,999,000	291	227	39	16	5	4	0	0	0	0
18,000,000 ～ 18,499,000	180	144	24	10	2	0	0	0	0	0
18,500,000 ～ 18,999,000	160	125	19	11	3	2	0	0	0	0
19,000,000 ～ 19,499,000	100	85	8	6	1	0	0	0	0	0
19,500,000 ～ 19,999,000	364	302	39	19	2	2	0	0	0	0
20,000,000 ～	145	127	9	8	1	0	0	0	0	0
平均総報酬額　（円）	2,946,233	2,920,432	3,099,301	3,102,746	3,130,942	3,180,244	3,160,979	3,102,320	3,060,678	3,175,238
平均総報酬額　（円） （標報実報酬額ベース）	2,967,058	2,940,675	3,121,992	3,128,366	3,159,622	3,216,893	3,202,103	3,160,367	3,064,060	3,175,810

第８表　都道府県別・被保険者の年齢階級別

－総　数－

都道府県名	被保険者数	15～19歳	20～24	25～29	30～34	35～39	40～44	45～49	50～54	55～59	60～64
	（人）	（人）	（人）	（人）	（人）	（人）	（人）	（人）	（人）	（人）	（人）
全　国	19,897,743	149,328	1,291,525	2,100,314	2,281,540	2,594,256	2,445,978	2,114,887	2,009,412	1,923,763	1,939,129
1 北海道	967,306	7,329	59,268	88,207	100,517	119,391	115,039	103,925	100,847	102,639	111,064
2 青　森	241,828	2,319	14,938	23,248	27,027	31,346	29,490	27,630	28,405	26,411	21,597
3 岩　手	238,500	2,320	15,458	22,671	26,175	29,487	27,580	26,126	28,358	27,422	22,886
4 宮　城	377,537	3,227	25,526	41,017	45,777	48,972	42,601	37,409	39,159	39,246	37,059
5 秋　田	195,352	1,608	10,883	18,040	21,515	23,598	21,662	21,581	24,761	24,363	19,143
6 山　形	226,478	2,408	14,818	22,756	25,782	27,484	25,311	24,401	27,865	26,813	20,562
7 福　島	355,227	3,569	25,657	37,990	40,174	43,397	38,600	37,114	41,198	40,241	33,010
8 茨　城	348,124	3,502	24,306	37,767	40,657	45,315	42,815	36,327	34,975	34,611	31,837
9 栃　木	281,194	2,271	19,416	30,703	33,469	37,555	33,355	28,087	28,129	28,231	26,431
10 群　馬	314,185	2,341	20,145	31,508	34,501	41,210	39,864	33,752	31,235	31,362	30,882
11 埼　玉	599,089	4,230	37,201	58,429	65,310	80,030	81,467	67,554	57,431	54,941	57,488
12 千　葉	422,732	2,997	27,007	41,785	45,859	54,652	55,280	46,069	41,047	39,468	42,812
13 東　京	2,193,139	8,944	128,699	255,797	282,924	298,344	275,317	230,115	194,435	181,505	215,042
14 神奈川	711,028	3,394	39,073	68,920	79,061	96,194	96,652	80,500	68,490	62,024	71,864
15 新　潟	462,314	3,554	28,469	44,225	50,863	59,079	55,577	51,251	52,032	52,515	44,965
16 富　山	233,201	1,688	13,924	21,614	25,022	31,599	29,461	24,714	23,614	23,645	24,653
17 石　川	244,591	2,031	15,832	24,804	27,146	33,356	30,583	25,630	24,522	23,719	24,048
18 福　井	171,115	1,484	11,427	17,000	18,450	21,689	20,138	18,420	18,877	17,806	17,025
19 山　梨	132,400	869	8,233	13,247	13,897	16,525	16,432	15,053	14,127	13,652	13,052
20 長　野	353,445	2,278	22,157	33,697	37,010	44,967	43,652	38,506	37,949	37,378	36,058
21 岐　阜	383,682	3,959	26,579	37,669	39,798	47,842	48,189	42,851	40,699	38,265	37,792
22 静　岡	546,213	4,905	35,226	54,604	58,284	68,268	66,701	59,262	56,632	54,359	55,546
23 愛　知	1,230,311	12,136	91,402	138,906	142,293	162,675	157,597	131,142	115,426	104,364	110,106
24 三　重	272,092	3,079	20,179	28,308	29,317	33,680	33,345	29,859	29,159	25,845	25,527
25 滋　賀	187,082	1,424	13,349	20,367	21,775	24,649	22,640	19,449	18,707	17,345	17,686
26 京　都	472,052	2,547	31,323	53,570	56,561	63,960	59,416	49,174	43,510	39,402	44,154
27 大　阪	1,639,016	10,026	105,494	182,374	197,768	225,907	216,137	175,109	147,704	132,657	151,925
28 兵　庫	766,404	5,019	50,563	82,902	86,848	100,735	96,275	82,386	76,382	69,257	74,426
29 奈　良	157,904	960	10,253	16,509	18,175	20,814	20,066	17,154	15,505	13,933	15,052
30 和歌山	156,540	1,448	10,309	15,490	16,482	19,994	20,799	18,408	16,942	14,545	14,190
31 鳥　取	115,732	1,033	7,251	11,602	13,320	14,632	13,042	12,209	13,059	13,431	11,165
32 島　根	150,476	1,283	9,838	14,604	16,531	19,120	16,949	15,398	17,002	17,192	15,519
33 岡　山	396,904	3,444	28,552	44,201	44,828	52,413	47,590	39,925	38,814	37,429	38,242
34 広　島	564,921	3,857	36,032	57,913	62,319	74,869	70,556	58,851	56,854	55,204	57,336
35 山　口	241,007	2,624	15,108	22,896	24,757	29,601	28,244	23,983	24,765	25,840	28,008
36 徳　島	151,046	1,256	9,642	16,249	17,807	19,523	17,428	15,726	15,575	15,753	14,613
37 香　川	209,539	1,773	13,629	21,033	23,173	27,659	25,381	21,413	21,185	21,133	21,874
38 愛　媛	286,003	2,395	19,702	30,936	32,490	36,854	33,898	29,815	30,926	29,092	26,926
39 高　知	146,467	940	8,032	13,870	16,529	20,449	18,470	15,826	15,850	15,031	14,139
40 福　岡	976,676	7,060	65,880	110,246	118,014	127,425	114,078	96,643	96,745	96,239	96,054
41 佐　賀	161,902	1,936	11,495	17,215	18,140	19,169	17,622	16,712	18,260	18,153	15,824
42 長　崎	252,719	2,563	16,315	25,682	27,585	30,368	28,740	27,409	30,026	29,106	24,432
43 熊　本	333,585	2,838	22,335	36,905	38,582	40,939	36,665	35,758	37,653	37,165	30,909
44 大　分	229,383	2,040	15,155	23,269	25,024	28,427	25,920	23,045	24,697	24,813	24,406
45 宮　崎	216,326	2,100	14,386	22,448	24,459	27,084	23,986	22,020	24,436	24,912	21,216
46 鹿児島	329,102	2,873	23,054	35,397	37,212	37,429	33,815	33,790	38,316	40,460	32,472
47 沖　縄	255,874	1,447	18,005	31,724	32,333	35,581	31,553	27,406	27,127	24,846	18,112

・性別、被保険者数、平均年齢、被扶養者数及び扶養率

協会（一般）

65～69	70～74	75歳以上	前期高齢者（再掲）	70歳以上（再掲）	70歳以上現役並み所得者（再掲）	介護(1号)（再掲）	介護(2号)（再掲）	介護(計)（再掲）	平均年齢	被扶養者数	扶養率
（人）	（人）	（人）	（人）	（人）	（人）	（人）	（人）	（人）	（歳）	（人）	
750,311	295,502	1,798	1,047,611	297,300	78,462	1,047,611	10,433,169	11,480,780	43.99	15,077,382	0.758
43,536	15,462	82	59,080	15,544	3,042	59,080	533,514	592,594	45.15	746,330	0.772
6,985	2,427	5	9,417	2,432	619	9,417	133,533	142,950	44.03	177,533	0.734
7,267	2,742	8	10,017	2,750	694	10,017	132,372	142,389	44.33	168,535	0.707
12,873	4,647	24	17,544	4,671	1,182	17,544	195,474	213,018	43.74	278,922	0.739
5,941	2,249	8	8,198	2,257	504	8,198	111,510	119,708	44.86	140,337	0.718
6,075	2,195	8	8,278	2,203	579	8,278	124,952	133,230	44.02	153,475	0.678
10,110	4,121	46	14,277	4,167	966	14,277	190,163	204,440	43.78	260,310	0.733
11,522	4,437	53	16,012	4,490	1,402	16,012	180,565	196,577	43.49	250,998	0.721
9,566	3,965	16	13,547	3,981	1,030	13,547	144,233	157,780	43.60	203,872	0.725
12,455	4,905	25	17,385	4,930	1,277	17,385	167,095	184,480	44.26	249,566	0.794
24,680	10,274	54	35,008	10,328	3,155	35,008	318,881	353,889	44.25	460,381	0.768
18,487	7,190	79	25,756	7,269	2,164	25,756	224,676	250,432	44.40	307,381	0.727
88,760	33,006	251	122,017	33,257	10,917	122,017	1,096,414	1,218,431	43.61	1,424,694	0.650
31,556	13,179	121	44,856	13,300	4,370	44,856	379,530	424,386	44.59	518,601	0.729
14,280	5,475	29	19,784	5,504	1,435	19,784	256,340	276,124	44.39	340,577	0.737
9,851	3,406	10	13,267	3,416	826	13,267	126,087	139,354	44.68	157,453	0.675
9,440	3,469	11	12,920	3,480	776	12,920	128,502	141,422	44.05	172,035	0.703
6,109	2,677	13	8,799	2,690	567	8,799	92,266	101,065	44.34	118,514	0.693
5,055	2,245	13	7,313	2,258	589	7,313	72,316	79,629	44.56	102,372	0.773
13,906	5,857	30	19,793	5,887	1,355	19,793	193,543	213,336	44.73	264,114	0.747
14,154	5,857	28	20,039	5,885	1,425	20,039	207,796	227,835	44.22	318,308	0.830
22,548	9,831	47	32,426	9,878	2,583	32,426	292,500	324,926	44.50	389,302	0.713
44,665	19,475	124	64,264	19,599	5,185	64,264	618,635	682,899	43.21	974,914	0.792
9,709	4,058	27	13,794	4,085	989	13,794	143,735	157,529	43.78	204,770	0.753
6,934	2,739	18	9,691	2,757	632	9,691	95,827	105,518	43.62	148,616	0.794
20,014	8,345	76	28,435	8,421	1,956	28,435	235,656	264,091	43.65	368,859	0.781
65,598	28,159	158	93,915	28,317	7,976	93,915	823,532	917,447	43.55	1,369,831	0.836
30,006	11,556	49	41,611	11,605	3,275	41,611	398,726	440,337	43.90	620,786	0.810
6,550	2,922	11	9,483	2,933	673	9,483	81,710	91,193	44.05	141,477	0.896
5,551	2,368	14	7,933	2,382	617	7,933	84,884	92,817	44.03	132,287	0.845
3,702	1,285	1	4,988	1,286	260	4,988	62,906	67,894	44.21	81,295	0.702
5,218	1,811	11	7,040	1,822	379	7,040	82,060	89,100	44.46	106,956	0.711
15,319	6,103	44	21,466	6,147	1,349	21,466	202,000	223,466	43.66	298,658	0.752
22,687	8,396	47	31,130	8,443	2,096	31,130	298,801	329,931	44.25	441,509	0.782
11,088	4,079	14	15,181	4,093	998	15,181	130,840	146,021	45.05	177,501	0.736
5,212	2,253	9	7,474	2,262	450	7,474	79,095	86,569	43.97	109,861	0.727
8,163	3,115	8	11,286	3,123	715	11,286	110,986	122,272	44.29	157,477	0.752
9,378	3,566	25	12,969	3,591	894	12,969	150,657	163,626	43.74	230,513	0.806
5,286	2,029	16	7,331	2,045	494	7,331	79,316	86,647	44.43	104,669	0.715
35,373	12,847	72	48,292	12,919	3,156	48,292	499,759	548,051	43.67	776,446	0.795
5,400	1,969	7	7,376	1,976	441	7,376	86,571	93,947	43.97	126,780	0.783
7,641	2,841	11	10,493	2,852	760	10,493	139,713	150,206	44.24	198,390	0.785
10,178	3,635	23	13,836	3,658	893	13,836	178,150	191,986	43.81	249,856	0.749
9,251	3,313	23	12,587	3,336	685	12,587	122,881	135,468	44.52	177,837	0.775
6,822	2,442	15	9,279	2,457	614	9,279	116,570	125,849	44.09	166,551	0.770
10,236	4,032	16	14,284	4,048	931	14,284	178,853	193,137	44.23	262,777	0.798
5,174	2,548	18	7,740	2,566	587	7,740	129,044	136,784	42.43	245,156	0.958

第８表（続）　都道府県別・被保険者の年齢階級別

－男　性－

都道府県名	被保険者数	15～19歳	20～24	25～29	30～34	35～39	40～44	45～49	50～54	55～59	60～64
	（人）	（人）	（人）	（人）	（人）	（人）	（人）	（人）	（人）	（人）	（人）
全　国	12,167,538	78,637	597,963	1,154,360	1,404,813	1,678,600	1,551,414	1,247,582	1,173,143	1,182,397	1,335,781
1 北海道	610,176	3,394	27,025	49,017	62,486	77,694	73,102	62,731	62,007	66,683	80,304
2 青森	137,645	1,054	6,812	12,108	15,120	17,979	16,828	15,288	15,974	15,338	14,217
3 岩手	139,067	1,143	7,222	12,115	15,083	17,415	16,087	14,646	15,973	16,280	15,630
4 宮城	233,411	1,663	11,773	22,390	27,855	31,180	26,646	22,358	23,614	25,120	27,162
5 秋田	113,486	901	4,995	9,504	12,182	13,652	12,290	11,818	13,807	14,510	13,443
6 山形	129,091	1,275	6,907	12,054	14,389	15,702	14,187	12,902	15,181	15,803	14,471
7 福島	209,689	1,767	11,420	20,063	23,624	26,454	22,711	21,077	23,746	25,002	23,340
8 茨城	210,139	1,813	11,573	20,784	24,799	28,823	26,833	21,083	20,164	20,975	21,740
9 栃木	169,075	1,179	9,127	16,935	20,606	24,172	20,777	16,086	15,883	17,058	17,803
10 群馬	198,493	1,249	9,892	18,184	22,194	27,418	26,135	20,582	18,854	19,901	21,556
11 埼玉	382,885	2,249	18,408	34,364	43,729	55,970	55,379	41,661	33,644	33,708	38,657
12 千葉	265,512	1,696	13,405	24,460	30,090	37,413	36,472	27,338	23,458	23,672	28,821
13 東京	1,356,715	4,876	57,020	132,545	168,986	192,188	178,613	141,777	119,337	117,963	153,985
14 神奈川	455,889	2,033	18,982	39,527	51,307	66,167	65,595	49,761	40,870	38,664	50,419
15 新潟	281,076	1,955	13,903	25,013	30,977	36,582	34,132	29,423	30,047	32,115	31,884
16 富山	139,572	940	6,751	12,118	15,102	19,825	17,797	13,914	13,294	13,963	16,357
17 石川	145,855	1,106	7,589	13,817	16,311	20,844	18,375	14,317	13,544	14,133	16,264
18 福井	96,876	691	4,793	8,717	10,456	13,055	11,757	9,813	10,128	10,089	11,105
19 山梨	79,030	452	3,742	7,400	8,540	10,547	10,200	8,635	7,916	7,954	8,497
20 長野	211,191	1,291	10,084	18,718	23,209	29,261	27,203	21,650	20,719	21,563	23,316
21 岐阜	246,318	2,171	13,137	22,560	27,098	33,976	32,853	26,757	24,315	23,641	25,530
22 静岡	327,378	2,343	16,108	30,446	36,376	44,602	41,942	33,917	31,494	31,923	36,097
23 愛知	799,288	6,397	43,929	81,268	95,560	116,014	109,686	84,134	72,361	67,570	77,010
24 三重	162,541	1,439	8,806	15,809	18,439	21,942	20,968	17,090	16,342	15,257	16,842
25 滋賀	113,013	744	5,855	11,035	13,388	16,155	14,351	11,112	10,340	10,471	12,358
26 京都	286,825	1,332	13,401	28,246	34,157	41,237	38,012	29,419	25,556	24,248	30,337
27 大阪	1,057,674	6,074	51,276	103,745	126,324	153,581	145,349	110,947	93,691	87,712	108,907
28 兵庫	467,430	2,834	22,287	44,538	53,033	64,924	60,815	48,087	44,253	42,726	52,651
29 奈良	96,794	505	4,510	9,158	11,345	13,605	12,831	9,819	9,003	8,493	10,452
30 和歌山	95,140	739	4,843	8,771	10,343	13,001	13,201	10,640	9,733	8,774	9,485
31 鳥取	65,130	557	3,344	6,154	7,447	8,467	7,345	6,370	6,773	7,645	7,422
32 島根	88,302	677	4,440	7,934	9,768	11,560	10,007	8,609	9,356	10,187	10,573
33 岡山	235,710	1,892	13,162	23,894	27,165	33,150	29,297	22,777	21,872	22,138	25,182
34 広島	349,887	2,206	17,628	32,852	39,382	49,066	44,970	34,611	32,993	34,268	39,281
35 山口	143,138	1,243	6,511	12,123	15,096	18,822	17,114	13,315	14,058	15,450	18,755
36 徳島	87,197	783	4,795	9,108	10,597	11,731	10,113	8,605	8,272	8,890	9,283
37 香川	127,257	959	6,693	11,938	14,557	17,935	15,791	12,337	12,085	12,767	14,372
38 愛媛	174,356	1,270	9,522	17,610	20,574	24,165	21,265	17,346	17,945	17,509	18,006
39 高知	81,459	556	3,956	7,565	9,355	11,604	10,240	8,318	8,383	8,159	8,486
40 福岡	584,887	3,619	29,529	59,075	71,046	81,233	70,453	55,300	55,816	58,357	65,184
41 佐賀	90,686	935	4,937	8,919	10,377	11,114	9,947	8,899	9,891	10,122	10,248
42 長崎	143,336	1,168	6,998	13,349	15,645	17,717	16,261	14,760	16,702	16,953	16,331
43 熊本	183,223	1,374	9,668	18,781	21,637	23,504	20,045	18,439	19,697	20,744	19,696
44 大分	135,637	1,005	6,729	12,583	14,882	17,680	15,595	12,759	13,850	14,931	16,545
45 宮崎	120,527	966	6,185	11,541	13,928	15,671	13,322	11,684	12,996	13,955	13,689
46 鹿児島	191,981	1,346	9,628	18,693	21,960	22,998	20,143	19,237	21,937	24,196	21,758
47 沖縄	147,551	776	8,663	16,832	18,289	20,805	18,379	15,434	15,269	14,817	12,330

・性別、被保険者数、平均年齢、被扶養者数及び扶養率

協会（一般）

65～69	70～74	75歳以上	前期高齢者（再掲）	70歳以上（再掲）	70歳以上現役並み所得者（再掲）	介護(1号)（再掲）	介護(2号)（再掲）	介護(計)（再掲）	平均年齢	被扶養者数	扶養率
（人）	（人）	（人）	（人）	（人）	（人）	（人）	（人）	（人）	（歳）	（人）	
550,046	211,648	1,154	762,848	212,802	60,900	762,848	6,490,317	7,253,165	44.90	13,406,147	1.102
33,844	11,834	55	45,733	11,889	2,457	45,733	344,827	390,560	46.40	666,498	1.092
5,182	1,740	5	6,927	1,745	466	6,927	77,645	84,572	45.04	152,310	1.107
5,416	2,053	4	7,473	2,057	555	7,473	78,616	86,089	45.36	147,576	1.061
10,097	3,538	15	13,650	3,553	957	13,650	124,900	138,550	45.00	252,760	1.083
4,647	1,730	7	6,384	1,737	403	6,384	65,868	72,252	46.01	122,118	1.076
4,609	1,605	6	6,220	1,611	465	6,220	72,544	78,764	45.10	135,665	1.051
7,524	2,933	28	10,485	2,961	757	10,485	115,876	126,361	45.00	230,768	1.101
8,375	3,149	28	11,552	3,177	1,067	11,552	110,795	122,347	44.33	225,655	1.074
6,761	2,676	12	9,449	2,688	751	9,449	87,607	97,056	44.34	182,468	1.079
9,087	3,428	13	12,528	3,441	974	12,528	107,028	119,556	45.00	225,686	1.137
17,720	7,359	37	25,116	7,396	2,416	25,116	203,049	228,165	44.69	415,332	1.085
13,488	5,143	56	18,687	5,199	1,651	18,687	139,761	158,448	44.89	275,132	1.036
65,670	23,585	170	89,425	23,755	8,441	89,425	711,675	801,100	44.89	1,282,635	0.945
23,077	9,407	80	32,564	9,487	3,349	32,564	245,309	277,873	45.24	467,381	1.025
10,988	4,039	18	15,045	4,057	1,155	15,045	157,601	172,646	45.26	307,820	1.095
7,072	2,433	6	9,511	2,439	678	9,511	75,325	84,836	45.38	144,749	1.037
7,015	2,532	8	9,555	2,540	630	9,555	76,633	86,188	44.86	156,287	1.072
4,348	1,913	11	6,272	1,924	445	6,272	52,892	59,164	45.40	107,489	1.110
3,542	1,598	7	5,147	1,605	464	5,147	43,202	48,349	45.22	91,119	1.153
9,900	4,255	22	14,177	4,277	1,096	14,177	114,451	128,628	45.31	237,641	1.125
10,169	4,094	17	14,280	4,111	1,100	14,280	133,096	147,376	44.66	294,664	1.196
15,421	6,674	35	22,130	6,709	1,992	22,130	175,373	197,503	45.12	351,454	1.074
32,007	13,277	75	45,359	13,352	4,003	45,359	410,761	456,120	43.91	892,495	1.117
6,799	2,791	17	9,607	2,808	777	9,607	86,499	96,106	44.54	182,694	1.124
5,161	2,030	13	7,204	2,043	504	7,204	58,632	65,836	44.62	132,246	1.170
14,808	6,028	44	20,880	6,072	1,499	20,880	147,572	168,452	44.80	324,222	1.130
49,248	20,716	104	70,068	20,820	6,302	70,068	546,606	616,674	44.49	1,223,578	1.157
22,795	8,459	28	31,282	8,487	2,519	31,282	248,532	279,814	45.01	550,931	1.179
4,918	2,152	3	7,073	2,155	513	7,073	50,598	57,671	45.02	122,532	1.266
3,931	1,674	5	5,610	1,679	466	5,610	51,833	57,443	44.68	115,218	1.211
2,697	909	0	3,606	909	215	3,606	35,555	39,161	45.09	68,923	1.058
3,820	1,363	8	5,191	1,371	308	5,191	48,732	53,923	45.43	93,437	1.058
10,836	4,315	30	15,181	4,345	1,043	15,181	121,266	136,447	44.49	265,505	1.126
16,642	5,964	24	22,630	5,988	1,601	22,630	186,123	208,753	44.98	396,679	1.134
7,816	2,828	7	10,651	2,835	764	10,651	78,692	89,343	46.06	156,463	1.093
3,523	1,492	5	5,020	1,497	336	5,020	45,163	50,183	44.37	94,542	1.084
5,714	2,106	3	7,823	2,109	558	7,823	67,352	75,175	44.85	139,847	1.099
6,609	2,521	14	9,144	2,535	697	9,144	92,071	101,215	44.34	204,762	1.174
3,491	1,336	10	4,837	1,346	373	4,837	43,586	48,423	44.82	83,883	1.030
26,009	9,224	42	35,275	9,266	2,427	35,275	305,110	340,385	44.67	673,266	1.151
3,921	1,373	3	5,297	1,376	339	5,297	49,107	54,404	44.99	108,032	1.191
5,496	1,945	11	7,452	1,956	564	7,452	81,007	88,459	45.33	170,835	1.192
7,144	2,477	17	9,638	2,494	648	9,638	98,621	108,259	44.72	211,061	1.152
6,689	2,373	16	9,078	2,389	522	9,078	73,680	82,758	45.55	154,526	1.139
4,882	1,698	10	6,590	1,708	473	6,590	65,646	72,236	45.05	141,244	1.172
7,246	2,828	11	10,085	2,839	706	10,085	107,271	117,356	45.32	229,509	1.195
3,892	2,051	14	5,957	2,065	474	5,957	76,229	82,186	43.38	196,510	1.332

第８表（続）　都道府県別・被保険者の年齢階級別

－女　性－

都道府県名	被保険者数	15～19歳	20～24	25～29	30～34	35～39	40～44	45～49	50～54	55～59	60～64
	（人）	（人）	（人）	（人）	（人）	（人）	（人）	（人）	（人）	（人）	（人）
全　国	7,730,205	70,691	693,562	945,954	876,727	915,656	894,564	867,305	836,269	741,366	603,348
1 北海道	357,130	3,935	32,243	39,190	38,031	41,697	41,937	41,194	38,840	35,956	30,760
2 青森	104,183	1,265	8,126	11,140	11,907	13,367	12,662	12,342	12,431	11,073	7,380
3 岩手	99,433	1,177	8,236	10,556	11,092	12,072	11,493	11,480	12,385	11,142	7,256
4 宮城	144,126	1,564	13,753	18,627	17,922	17,792	15,955	15,051	15,545	14,126	9,897
5 秋田	81,866	707	5,888	8,536	9,333	9,946	9,372	9,763	10,954	9,853	5,700
6 山形	97,387	1,133	7,911	10,702	11,393	11,782	11,124	11,499	12,684	11,010	6,091
7 福島	145,538	1,802	14,237	17,927	16,550	16,943	15,889	16,037	17,452	15,239	9,670
8 茨城	137,985	1,689	12,733	16,983	15,858	16,492	15,982	15,244	14,811	13,636	10,097
9 栃木	112,119	1,092	10,289	13,768	12,863	13,383	12,578	12,001	12,246	11,173	8,628
10 群馬	115,692	1,092	10,253	13,324	12,307	13,792	13,729	13,170	12,381	11,461	9,326
11 埼玉	216,204	1,981	18,793	24,065	21,581	24,060	26,088	25,893	23,787	21,233	18,831
12 千葉	157,220	1,301	13,602	17,325	15,769	17,239	18,808	18,731	17,589	15,796	13,991
13 東京	836,424	4,068	71,679	123,252	113,938	106,156	96,704	88,338	75,098	63,542	61,057
14 神奈川	255,139	1,361	20,091	29,393	27,754	30,027	31,057	30,739	27,620	23,360	21,445
15 新潟	181,238	1,599	14,566	19,212	19,886	22,497	21,445	21,828	21,985	20,400	13,081
16 富山	93,629	748	7,173	9,496	9,920	11,774	11,664	10,800	10,320	9,682	8,296
17 石川	98,736	925	8,243	10,987	10,835	12,512	12,208	11,313	10,978	9,586	7,784
18 福井	74,239	793	6,634	8,283	7,994	8,634	8,381	8,607	8,749	7,717	5,920
19 山梨	53,370	417	4,491	5,847	5,357	5,978	6,232	6,418	6,211	5,698	4,555
20 長野	142,254	987	12,073	14,979	13,801	15,706	16,449	16,856	17,230	15,815	12,742
21 岐阜	137,364	1,788	13,442	15,109	12,700	13,866	15,336	16,094	16,384	14,624	12,262
22 静岡	218,835	2,562	19,118	24,158	21,908	23,666	24,759	25,345	25,138	22,436	19,449
23 愛知	431,023	5,739	47,473	57,638	46,733	46,661	47,911	47,008	43,065	36,794	33,096
24 三重	109,551	1,640	11,373	12,499	10,878	11,738	12,377	12,769	12,817	10,588	8,685
25 滋賀	74,069	680	7,494	9,332	8,387	8,494	8,289	8,337	8,367	6,874	5,328
26 京都	185,227	1,215	17,922	25,324	22,404	22,723	21,404	19,755	17,954	15,154	13,817
27 大阪	581,342	3,952	54,218	78,629	71,444	72,326	70,788	64,162	54,013	44,945	43,018
28 兵庫	298,974	2,185	28,276	38,364	33,815	35,811	35,460	34,299	32,129	26,531	21,775
29 奈良	61,110	455	5,743	7,351	6,830	7,209	7,235	7,335	6,502	5,440	4,600
30 和歌山	61,400	709	5,466	6,719	6,139	6,993	7,598	7,768	7,209	5,771	4,705
31 鳥取	50,602	476	3,907	5,448	5,873	6,165	5,697	5,839	6,286	5,786	3,743
32 島根	62,174	606	5,398	6,670	6,763	7,560	6,942	6,789	7,646	7,005	4,946
33 岡山	161,194	1,552	15,390	20,307	17,663	19,263	18,293	17,148	16,942	15,291	13,060
34 広島	215,034	1,651	18,404	25,061	22,937	25,803	25,586	24,240	23,861	20,936	18,055
35 山口	97,869	1,381	8,597	10,773	9,661	10,779	11,130	10,668	10,707	10,390	9,253
36 徳島	63,849	473	4,847	7,141	7,210	7,792	7,315	7,121	7,303	6,863	5,330
37 香川	82,282	814	6,936	9,095	8,616	9,724	9,590	9,076	9,100	8,366	7,502
38 愛媛	111,647	1,125	10,180	13,326	11,916	12,689	12,633	12,469	12,981	11,583	8,920
39 高知	65,008	384	4,076	6,305	7,174	8,845	8,230	7,508	7,467	6,872	5,653
40 福岡	391,789	3,441	36,351	51,171	46,968	46,192	43,625	41,343	40,929	37,882	30,870
41 佐賀	71,216	1,001	6,558	8,296	7,763	8,055	7,675	7,813	8,369	8,031	5,576
42 長崎	109,383	1,395	9,317	12,333	11,940	12,651	12,479	12,649	13,324	12,153	8,101
43 熊本	150,362	1,464	12,667	18,124	16,945	17,435	16,620	17,319	17,956	16,421	11,213
44 大分	93,746	1,035	8,426	10,686	10,142	10,747	10,325	10,286	10,847	9,882	7,861
45 宮崎	95,799	1,134	8,201	10,907	10,531	11,413	10,664	10,336	11,440	10,957	7,527
46 鹿児島	137,121	1,527	13,426	16,704	15,252	14,431	13,672	14,553	16,379	16,264	10,714
47 沖縄	108,323	671	9,342	14,892	14,044	14,776	13,174	11,972	11,858	10,029	5,782

・性別、被保険者数、平均年齢、被扶養者数及び扶養率

協会（一般）

65～69	70～74	75歳以上	前期高齢者（再掲）	70歳以上（再掲）	70歳以上現役並み所得者（再掲）	介護(1号)（再掲）	介護(2号)（再掲）	介護(計)（再掲）	平均年齢	被扶養者数	扶養率
（人）	（人）	（人）	（人）	（人）	（人）	（人）	（人）	（人）	（歳）	（人）	
200,265	83,854	644	284,763	84,498	17,562	284,763	3,942,852	4,227,615	42.56	1,671,235	0.216
9,692	3,628	27	13,347	3,655	585	13,347	188,687	202,034	43.02	79,832	0.224
1,803	687	0	2,490	687	153	2,490	55,888	58,378	42.69	25,223	0.242
1,851	689	4	2,544	693	139	2,544	53,756	56,300	42.90	20,959	0.211
2,776	1,109	9	3,894	1,118	225	3,894	70,574	74,468	41.70	26,162	0.182
1,294	519	1	1,814	520	101	1,814	45,642	47,456	43.26	18,219	0.223
1,466	590	2	2,058	592	114	2,058	52,408	54,466	42.58	17,810	0.183
2,586	1,188	18	3,792	1,206	209	3,792	74,287	78,079	42.03	29,542	0.203
3,147	1,288	25	4,460	1,313	335	4,460	69,770	74,230	42.21	25,343	0.184
2,805	1,289	4	4,098	1,293	279	4,098	56,626	60,724	42.50	21,404	0.191
3,368	1,477	12	4,857	1,489	303	4,857	60,067	64,924	42.98	23,880	0.206
6,960	2,915	17	9,892	2,932	739	9,892	115,832	125,724	43.46	45,049	0.208
4,999	2,047	23	7,069	2,070	513	7,069	84,915	91,984	43.58	32,249	0.205
23,090	9,421	81	32,592	9,502	2,476	32,592	384,739	417,331	41.54	142,059	0.170
8,479	3,772	41	12,292	3,813	1,021	12,292	134,221	146,513	43.43	51,220	0.201
3,292	1,436	11	4,739	1,447	280	4,739	98,739	103,478	43.03	32,757	0.181
2,779	973	4	3,756	977	148	3,756	50,762	54,518	43.64	12,704	0.136
2,425	937	3	3,365	940	146	3,365	51,869	55,234	42.84	15,748	0.159
1,761	764	2	2,527	766	122	2,527	39,374	41,901	42.96	11,025	0.149
1,513	647	6	2,166	653	125	2,166	29,114	31,280	43.58	11,253	0.211
4,006	1,602	8	5,616	1,610	259	5,616	79,092	84,708	43.86	26,473	0.186
3,985	1,763	11	5,759	1,774	325	5,759	74,700	80,459	43.45	23,644	0.172
7,127	3,157	12	10,296	3,169	591	10,296	117,127	127,423	43.58	37,848	0.173
12,658	6,198	49	18,905	6,247	1,182	18,905	207,874	226,779	41.90	82,419	0.191
2,910	1,267	10	4,187	1,277	212	4,187	57,236	61,423	42.65	22,076	0.202
1,773	709	5	2,487	714	128	2,487	37,195	39,682	42.09	16,370	0.221
5,206	2,317	32	7,555	2,349	457	7,555	88,084	95,639	41.86	44,637	0.241
16,350	7,443	54	23,847	7,497	1,674	23,847	276,926	300,773	41.83	146,253	0.252
7,211	3,097	21	10,329	3,118	756	10,329	150,194	160,523	42.15	69,855	0.234
1,632	770	8	2,410	778	160	2,410	31,112	33,522	42.51	18,945	0.310
1,620	694	9	2,323	703	151	2,323	33,051	35,374	43.01	17,069	0.278
1,005	376	1	1,382	377	45	1,382	27,351	28,733	43.08	12,372	0.244
1,398	448	3	1,849	451	71	1,849	33,328	35,177	43.08	13,519	0.217
4,483	1,788	14	6,285	1,802	306	6,285	80,734	87,019	42.45	33,153	0.206
6,045	2,432	23	8,500	2,455	495	8,500	112,678	121,178	43.07	44,830	0.208
3,272	1,251	7	4,530	1,258	234	4,530	52,148	56,678	43.57	21,038	0.215
1,689	761	4	2,454	765	114	2,454	33,932	36,386	43.42	15,319	0.240
2,449	1,009	5	3,463	1,014	157	3,463	43,634	47,097	43.42	17,630	0.214
2,769	1,045	11	3,825	1,056	197	3,825	58,586	62,411	42.81	25,751	0.231
1,795	693	6	2,494	699	121	2,494	35,730	38,224	43.95	20,786	0.320
9,364	3,623	30	13,017	3,653	729	13,017	194,649	207,666	42.18	103,180	0.263
1,479	596	4	2,079	600	102	2,079	37,464	39,543	42.68	18,748	0.263
2,145	896	0	3,041	896	196	3,041	58,706	61,747	42.82	27,555	0.252
3,034	1,158	6	4,198	1,164	245	4,198	79,529	83,727	42.71	38,795	0.258
2,562	940	7	3,509	947	163	3,509	49,201	52,710	43.04	23,311	0.249
1,940	744	5	2,689	749	141	2,689	50,924	53,613	42.87	25,307	0.264
2,990	1,204	5	4,199	1,209	225	4,199	71,582	75,781	42.69	33,268	0.243
1,282	497	4	1,783	501	113	1,783	52,815	54,598	41.14	48,646	0.449

第９表　都道府県別・被扶養者の年齢階級別

－総　計－

都道府県名	被扶養者数	0～ 4歳	5～ 9	10～14	15～19	20～24	25～29	30～34	35～39	40～44	45～49	50～54
	（人）	（人）	（人）	（人）	（人）	（人）	（人）	（人）	（人）	（人）	（人）	（人）
全　国	15,077,382	1,930,736	1,951,473	2,047,515	1,962,669	1,069,672	570,095	665,511	804,195	726,727	569,524	554,587
1 北海道	746,330	81,155	85,673	92,572	93,221	51,320	29,946	34,500	40,721	37,845	33,088	34,101
2 青　森	177,533	20,151	22,496	26,570	25,995	11,803	5,995	6,220	6,842	7,099	6,725	7,518
3 岩　手	168,535	20,475	22,320	25,295	24,384	11,158	5,370	5,748	6,420	5,910	5,680	6,487
4 宮　城	278,922	35,790	36,278	38,179	35,279	18,615	10,727	12,448	13,434	11,589	9,684	10,736
5 秋　田	140,337	15,534	16,934	19,207	19,792	9,501	4,446	4,512	4,999	4,775	4,715	5,782
6 山　形	153,475	19,673	20,949	22,919	22,680	10,913	4,779	4,985	5,215	4,416	4,280	5,297
7 福　島	260,310	31,851	34,488	38,408	37,726	19,209	9,535	10,125	10,807	9,377	8,392	9,782
8 茨　城	250,998	32,109	33,545	35,576	33,676	17,222	9,147	11,023	12,902	11,823	9,205	9,099
9 栃　木	203,872	26,505	27,539	27,885	25,949	13,959	7,856	9,395	11,083	9,325	7,190	7,375
10 群　馬	249,566	30,374	32,622	34,492	33,212	17,441	9,105	10,971	13,592	12,277	9,200	8,798
11 埼　玉	460,381	56,318	60,332	62,838	60,480	32,062	16,635	20,933	26,867	25,659	18,204	15,751
12 千　葉	307,381	38,303	39,323	41,149	38,858	21,427	11,731	14,205	17,428	16,461	11,766	10,605
13 東　京	1,424,694	182,926	172,445	172,884	170,873	106,296	54,497	66,784	83,427	79,034	61,709	56,366
14 神奈川	518,601	65,068	66,989	68,722	65,136	36,449	18,748	23,962	31,263	29,425	21,368	18,524
15 新　潟	340,577	41,911	44,132	48,753	49,134	24,929	11,383	12,664	14,438	12,802	10,775	11,439
16 富　山	157,453	20,361	22,540	23,932	22,072	10,667	4,737	5,868	7,692	6,499	4,954	4,781
17 石　川	172,035	23,569	24,616	25,787	23,299	11,945	5,566	6,412	8,348	7,000	5,207	5,400
18 福　井	118,514	16,031	16,927	17,949	17,367	8,757	3,777	4,055	5,062	4,458	3,576	3,575
19 山　梨	102,372	12,566	13,334	14,256	14,719	7,832	3,571	4,174	5,006	4,640	3,800	3,495
20 長　野	264,114	33,853	36,226	38,832	36,836	18,693	9,012	11,143	13,815	11,890	8,840	8,280
21 岐　阜	318,308	39,853	42,702	45,717	42,339	20,559	10,543	14,192	18,569	17,068	12,632	11,465
22 静　岡	389,302	50,480	52,828	55,451	51,944	26,053	13,523	17,346	21,518	19,021	14,315	13,469
23 愛　知	974,914	128,922	127,452	132,165	121,671	64,255	36,661	47,449	61,103	55,303	40,614	35,556
24 三　重	204,770	26,194	26,809	28,697	27,450	13,604	7,516	8,922	11,141	10,050	8,002	7,423
25 滋　賀	148,616	19,741	19,882	20,448	18,786	10,473	5,599	6,672	8,160	6,881	5,165	5,094
26 京　都	368,859	47,164	46,551	47,971	45,530	27,536	14,900	17,091	21,356	19,656	14,574	12,875
27 大　阪	1,369,831	173,232	169,943	175,620	164,837	100,028	55,708	65,451	83,690	77,494	58,021	50,393
28 兵　庫	620,786	77,431	77,713	82,579	78,919	45,733	24,569	28,353	35,340	31,940	24,860	23,063
29 奈　良	141,477	17,137	17,627	17,945	17,186	10,651	5,875	6,558	8,004	7,121	5,575	5,231
30 和歌山	132,287	15,644	16,521	18,802	18,154	9,298	5,072	5,623	7,218	7,132	5,761	4,995
31 鳥　取	81,295	10,774	11,362	11,920	11,781	6,380	2,800	2,806	2,993	2,611	2,284	2,640
32 島　根	106,956	14,461	15,039	16,086	15,639	7,425	3,352	3,587	3,927	3,521	2,880	3,341
33 岡　山	298,658	40,493	40,944	43,008	39,594	20,592	11,569	13,078	15,709	13,476	9,738	9,957
34 広　島	441,509	58,397	58,211	60,707	58,425	32,240	16,763	19,687	24,751	21,612	15,551	15,458
35 山　口	177,501	22,488	22,863	24,635	23,462	11,512	6,860	7,794	9,331	8,148	6,277	6,751
36 徳　島	109,861	14,314	14,337	15,148	14,185	8,287	4,466	4,617	5,133	4,217	3,565	3,706
37 香　川	157,477	20,507	21,238	22,451	20,745	10,998	5,823	6,952	8,225	6,883	5,101	5,418
38 愛　媛	230,513	30,161	30,086	31,464	30,637	16,637	9,124	10,645	12,368	10,481	8,509	8,696
39 高　知	104,669	13,400	14,326	15,851	15,325	7,635	3,868	3,777	4,414	3,872	3,080	3,399
40 福　岡	776,446	105,471	99,605	100,929	96,803	56,050	32,751	37,165	41,190	34,895	27,375	28,844
41 佐　賀	126,780	17,265	17,461	18,457	17,464	8,536	4,698	5,057	5,100	4,391	3,804	4,367
42 長　崎	198,390	25,872	26,043	28,240	28,213	14,373	7,340	7,526	8,391	7,612	7,085	8,116
43 熊　本	249,856	35,476	34,491	35,431	34,552	18,132	9,817	10,253	10,329	8,804	7,900	8,970
44 大　分	177,837	23,218	23,077	24,622	23,632	11,792	6,901	7,660	8,674	7,353	5,982	6,735
45 宮　崎	166,551	23,918	23,478	24,586	23,406	11,300	6,200	6,614	7,064	5,855	5,185	6,161
46 鹿児島	262,777	37,275	36,004	36,825	36,703	18,358	10,640	11,571	11,774	10,279	9,607	10,864
47 沖　縄	245,156	36,925	35,172	35,555	34,599	21,037	10,594	8,938	9,362	8,747	7,724	8,409

・性別、被扶養者数及び平均年齢

協会（一般）

55～59	60～64	65～69	70～74	75歳以上	未就学児（再掲）	前期高齢者（再掲）	70歳以上（再掲）	70歳以上現役並み所得者（再掲）	介護(1号)（再掲）	介護(2号)（再掲）	介護(計)（再掲）	平均年齢
（人）	（人）	（人）	（人）	（人）	（人）	（人）	（人）	（人）	（人）	（人）	（人）	（歳）
658,464	829,493	428,711	303,298	4,712	2,522,200	736,721	308,010	10,519	736,721	3,338,795	4,075,516	26.42
42,186	53,276	23,854	12,748	124	106,734	36,726	12,872	530	36,726	200,496	237,222	28.81
8,512	10,368	5,768	5,413	58	26,695	11,239	5,471	62	11,239	40,222	51,461	27.21
8,065	10,011	5,488	5,688	36	27,139	11,212	5,724	73	11,212	36,153	47,365	26.82
14,093	16,973	8,128	6,891	78	46,886	15,097	6,969	155	15,097	63,075	78,172	26.93
7,893	10,270	5,861	6,061	55	20,520	11,977	6,116	69	11,977	33,435	45,412	29.10
7,250	9,516	5,207	5,357	39	25,868	10,603	5,396	80	10,603	30,759	41,362	26.34
12,190	14,392	7,033	6,921	74	42,071	14,028	6,995	120	14,028	54,133	68,161	26.10
10,839	12,683	6,613	5,350	186	42,208	12,149	5,536	171	12,149	53,649	65,798	25.97
9,101	10,783	5,649	4,244	34	34,767	9,927	4,278	123	9,927	43,774	53,701	26.16
10,749	13,398	7,679	5,615	41	40,092	13,335	5,656	184	13,335	54,422	67,757	26.60
18,283	22,932	13,473	9,479	135	74,387	23,087	9,614	415	23,087	100,829	123,916	26.42
12,814	16,712	9,773	6,622	204	50,122	16,599	6,826	273	16,599	68,358	84,957	26.83
67,112	82,202	42,296	25,310	533	236,534	68,139	25,843	1,594	68,139	346,423	414,562	27.38
21,323	27,723	14,860	8,863	178	85,397	23,901	9,041	584	23,901	118,363	142,264	26.59
15,494	21,365	11,033	10,219	106	55,324	21,358	10,325	197	21,358	71,875	93,233	26.71
6,377	9,103	4,629	3,203	38	26,958	7,870	3,241	101	7,870	31,714	39,584	25.37
6,827	9,664	4,955	3,416	24	31,050	8,395	3,440	87	8,395	34,098	42,493	25.11
4,377	6,318	3,477	2,781	27	21,103	6,285	2,808	59	6,285	22,304	28,589	24.85
4,066	5,106	3,121	2,666	20	16,585	5,807	2,686	79	5,807	21,107	26,914	26.19
9,843	13,533	7,738	5,535	45	44,876	13,318	5,580	167	13,318	52,386	65,704	25.46
12,317	15,150	8,188	6,957	57	52,490	15,202	7,014	156	15,202	68,632	83,834	26.00
15,528	19,631	10,499	7,623	73	66,488	18,195	7,696	270	18,195	81,964	100,159	25.74
37,999	45,091	23,571	16,850	252	167,690	40,673	17,102	555	40,673	214,563	255,236	25.94
8,360	10,479	5,540	4,526	57	34,197	10,123	4,583	121	10,123	44,314	54,437	26.17
6,160	8,307	4,192	3,032	24	25,721	7,248	3,056	63	7,248	31,607	38,855	26.06
14,753	20,378	11,306	7,046	172	61,442	18,524	7,218	261	18,524	82,236	100,760	26.70
55,790	72,236	40,296	25,964	1,128	225,152	67,388	27,092	1,284	67,388	313,934	381,322	26.93
27,042	34,540	17,442	11,176	86	100,884	28,704	11,262	459	28,704	141,445	170,149	26.70
5,972	8,384	4,752	3,384	75	22,547	8,211	3,459	89	8,211	32,283	40,494	27.50
5,232	6,439	3,557	2,809	30	20,511	6,396	2,839	94	6,396	29,559	35,955	26.48
3,715	5,119	2,298	1,798	14	14,116	4,110	1,812	39	4,110	16,369	20,479	25.42
4,725	6,835	3,451	2,661	26	19,054	6,138	2,687	47	6,138	21,302	27,440	25.53
11,593	15,576	8,168	5,113	50	52,766	13,331	5,163	173	13,331	60,340	73,671	25.26
18,640	23,104	11,274	6,629	60	76,022	17,963	6,689	279	17,963	94,365	112,328	25.66
8,606	11,129	5,006	2,621	18	29,421	7,645	2,639	135	7,645	40,911	48,556	26.53
4,780	6,813	3,406	2,858	29	18,692	6,293	2,887	54	6,293	23,081	29,374	26.50
6,590	9,117	4,454	2,946	29	26,909	7,429	2,975	88	7,429	33,109	40,538	25.87
9,890	11,987	5,681	4,119	28	39,223	9,828	4,147	140	9,828	49,563	59,391	25.88
4,244	5,841	3,316	2,296	25	17,653	5,637	2,321	58	5,637	20,436	26,073	25.42
35,132	44,635	21,421	14,027	153	136,278	35,601	14,180	436	35,601	170,881	206,482	26.31
5,619	7,466	3,813	3,257	25	22,559	7,095	3,282	55	7,095	25,647	32,742	25.74
9,479	10,875	5,108	4,055	62	33,675	9,225	4,117	104	9,225	43,167	52,392	25.90
10,987	12,996	6,453	5,204	61	45,993	11,718	5,265	93	11,718	49,657	61,375	25.07
8,582	10,652	5,267	3,651	39	30,305	8,957	3,690	82	8,957	39,304	48,261	26.47
7,539	8,520	4,041	2,665	19	31,078	6,725	2,684	71	6,725	33,260	39,985	24.62
12,584	12,306	4,863	3,094	30	48,219	7,987	3,124	98	7,987	55,640	63,627	24.69
9,212	9,559	4,713	4,555	55	47,799	9,323	4,610	92	9,323	43,651	52,974	23.49

－男　性－

都道府県名	被扶養者数	0～ 4歳	5～ 9	10～14	15～19	20～24	25～29	30～34	35～39	40～44	45～49	50～54
	（人）	（人）	（人）	（人）	（人）	（人）	（人）	（人）	（人）	（人）	（人）	（人）
全　国	5,073,625	990,237	999,947	1,048,848	991,016	534,463	147,046	66,486	36,723	19,465	13,575	16,211
1 北海道	229,447	41,531	43,593	47,172	47,162	25,957	8,188	3,984	2,165	974	638	750
2 青　森	62,042	10,374	11,456	13,573	13,187	5,725	1,661	821	412	242	173	240
3 岩　手	59,339	10,470	11,433	12,940	12,301	5,315	1,386	651	382	192	173	232
4 宮　城	93,167	18,377	18,552	19,739	17,802	9,064	2,728	1,294	669	293	162	235
5 秋　田	48,193	7,814	8,642	9,816	9,885	4,800	1,417	677	321	168	121	216
6 山　形	56,204	10,097	10,801	11,710	11,348	5,417	1,414	645	348	146	124	184
7 福　島	91,868	16,372	17,671	19,683	18,956	9,308	2,511	1,107	540	269	235	284
8 茨　城	84,661	16,529	17,139	18,338	16,990	8,409	2,028	851	453	196	180	203
9 栃　木	68,813	13,692	14,121	14,192	13,181	6,821	1,838	858	473	217	148	221
10 群　馬	83,274	15,693	16,568	17,664	16,774	8,631	2,149	1,026	529	283	195	229
11 埼　玉	151,237	28,880	30,846	32,153	30,772	16,124	3,909	1,646	946	508	314	319
12 千　葉	100,283	19,775	20,188	21,078	19,568	10,560	2,703	1,253	667	351	226	244
13 東　京	454,886	94,105	88,544	88,567	86,593	54,580	15,288	6,595	3,528	1,767	1,214	1,219
14 神奈川	167,187	33,217	34,428	35,147	33,068	18,221	4,607	2,126	1,140	554	346	381
15 新　潟	119,357	21,496	22,654	24,839	24,744	12,723	2,991	1,441	781	390	263	366
16 富　山	55,076	10,520	11,594	12,247	10,966	5,456	1,228	572	335	171	94	86
17 石　川	61,151	11,984	12,594	13,283	11,877	6,089	1,402	616	355	164	103	110
18 福　井	43,299	8,273	8,634	9,188	8,863	4,658	986	329	185	107	66	87
19 山　梨	35,609	6,406	6,831	7,392	7,485	3,928	920	404	204	125	90	105
20 長　野	92,241	17,366	18,599	19,957	18,715	9,508	2,222	954	534	270	225	275
21 岐　阜	105,620	20,322	21,815	23,549	21,401	10,304	2,068	872	475	281	183	242
22 静　岡	131,256	25,700	27,097	28,673	26,186	13,186	3,064	1,238	721	376	304	321
23 愛　知	317,798	66,203	65,177	68,038	61,415	31,819	7,711	3,222	1,867	1,057	703	709
24 三　重	68,625	13,413	13,693	14,686	13,797	6,634	1,570	736	382	239	174	193
25 滋　賀	50,455	10,076	10,168	10,478	9,559	5,305	1,355	612	345	167	125	150
26 京　都	124,129	24,239	23,849	24,619	23,145	14,176	4,417	1,946	1,210	707	424	429
27 大　阪	446,112	89,308	87,076	89,252	83,526	50,252	14,873	6,640	3,739	2,191	1,390	1,391
28 兵　庫	205,036	39,658	40,000	42,316	39,817	22,806	6,454	2,848	1,551	812	588	599
29 奈　良	47,018	8,742	8,963	9,245	8,587	5,382	1,604	761	443	241	160	200
30 和歌山	44,747	7,954	8,484	9,684	9,245	4,658	1,244	486	284	182	130	185
31 鳥　取	30,266	5,547	5,746	6,098	5,879	3,193	864	398	203	132	96	149
32 島　根	39,306	7,387	7,654	8,194	7,873	3,729	962	463	241	133	104	136
33 岡　山	103,945	20,768	21,207	22,032	19,787	9,999	2,824	1,329	734	407	263	366
34 広　島	149,759	29,776	29,912	31,124	29,518	16,052	4,014	1,803	1,115	542	352	421
35 山　口	58,752	11,489	11,760	12,582	11,729	5,641	1,660	816	439	214	142	185
36 徳　島	39,656	7,364	7,415	7,685	7,201	4,046	1,287	589	299	179	120	207
37 香　川	54,693	10,496	10,875	11,555	10,336	5,420	1,474	755	431	207	162	169
38 愛　媛	78,720	15,439	15,457	16,077	15,527	8,200	2,101	1,005	529	272	261	256
39 高　知	39,723	6,940	7,255	8,229	7,761	3,713	1,219	646	429	257	185	261
40 福　岡	263,544	54,153	51,018	51,606	48,502	27,785	8,977	4,475	2,335	1,239	827	1,081
41 佐　賀	46,322	8,935	8,998	9,538	8,732	4,209	1,316	624	366	207	163	209
42 長　崎	69,876	13,157	13,403	14,496	14,110	7,195	2,018	896	464	260	211	316
43 熊　本	90,715	18,095	17,652	18,258	17,447	8,643	2,666	1,207	649	333	260	406
44 大　分	60,572	11,934	11,766	12,543	11,847	5,731	1,883	919	501	244	156	221
45 宮　崎	60,284	12,183	11,988	12,706	11,687	5,551	1,529	725	409	211	158	258
46 鹿児島	92,880	19,161	18,659	18,728	18,456	9,070	2,697	1,143	593	314	239	367
47 沖　縄	96,482	18,827	17,972	18,179	17,709	10,470	3,619	1,482	1,002	674	605	798

・性別、被扶養者数及び平均年齢

協会（一般）

55～59	60～64	65～69	70～74	75歳以上	未就学児（再掲）	前期高齢者（再掲）	70歳以上（再掲）	70歳以上現役並み所得者（再掲）	介護(1号)（再掲）	介護(2号)（再掲）	介護(計)（再掲）	平均年齢
（人）	（人）	（人）	（人）	（人）	（人）	（人）	（人）	（人）	（人）	（人）	（人）	（歳）
29,217	75,611	50,680	52,968	1,132	1,293,646	104,780	54,100	101	104,780	154,079	258,859	14.93
1,142	2,806	1,700	1,662	23	54,571	3,385	1,685	6	3,385	6,310	9,695	14.98
475	1,395	1,053	1,236	19	13,669	2,308	1,255	2	2,308	2,525	4,833	16.66
437	1,167	941	1,312	7	13,915	2,260	1,319	0	2,260	2,201	4,461	16.25
462	1,328	988	1,455	19	23,985	2,462	1,474	1	2,462	2,480	4,942	15.02
475	1,367	1,081	1,374	19	10,355	2,474	1,393	0	2,474	2,347	4,821	18.05
387	1,371	972	1,234	6	13,317	2,212	1,240	0	2,212	2,212	4,424	16.50
585	1,607	1,133	1,577	30	21,581	2,740	1,607	1	2,740	2,980	5,720	15.73
396	1,012	823	1,068	46	21,732	1,937	1,114	0	1,937	1,987	3,924	14.53
388	1,032	796	828	7	17,983	1,631	835	1	1,631	2,006	3,637	14.86
444	1,131	929	1,021	8	20,579	1,958	1,029	2	1,958	2,282	4,240	14.97
575	1,430	1,190	1,586	39	38,061	2,815	1,625	2	2,815	3,146	5,961	14.33
465	1,087	959	1,113	46	25,779	2,118	1,159	3	2,118	2,373	4,491	14.55
1,773	4,282	3,282	3,396	153	121,710	6,831	3,549	7	6,831	10,255	17,086	14.35
542	1,266	997	1,115	32	43,667	2,144	1,147	7	2,144	3,089	5,233	13.85
717	2,313	1,629	1,990	20	28,435	3,639	2,010	3	3,639	4,049	7,688	15.87
198	746	433	424	6	13,912	863	430	2	863	1,295	2,158	14.09
325	1,008	602	631	8	15,777	1,241	639	3	1,241	1,710	2,951	14.55
222	695	522	478	6	10,917	1,006	484	3	1,006	1,177	2,183	14.80
215	547	434	522	1	8,442	957	523	1	957	1,082	2,039	15.49
473	1,415	836	887	5	23,108	1,728	892	0	1,728	2,658	4,386	14.67
463	1,289	1,058	1,284	14	26,799	2,356	1,298	1	2,356	2,458	4,814	14.35
575	1,557	1,057	1,187	14	33,849	2,258	1,201	4	2,258	3,133	5,391	14.16
1,311	3,462	2,385	2,661	58	86,159	5,104	2,719	3	5,104	7,242	12,346	13.91
369	1,169	729	829	12	17,542	1,570	841	1	1,570	2,144	3,714	14.87
270	838	504	497	6	13,151	1,007	503	0	1,007	1,550	2,557	14.76
720	1,823	1,272	1,111	42	31,595	2,425	1,153	5	2,425	4,103	6,528	15.22
2,147	5,620	4,296	4,143	268	115,793	8,707	4,411	14	8,707	12,739	21,446	14.87
1,080	2,899	1,887	1,693	28	51,734	3,608	1,721	6	3,608	5,978	9,586	14.83
354	982	682	653	19	11,475	1,354	672	2	1,354	1,937	3,291	16.22
301	770	550	586	4	10,424	1,140	590	1	1,140	1,568	2,708	15.59
364	866	390	339	2	7,251	731	341	0	731	1,607	2,338	16.34
378	996	547	505	4	9,763	1,056	509	0	1,056	1,747	2,803	15.85
629	1,755	1,027	800	18	27,190	1,845	818	1	1,845	3,420	5,265	14.64
779	2,170	1,212	959	10	38,857	2,181	969	3	2,181	4,264	6,445	14.42
400	895	455	344	1	15,061	800	345	0	800	1,836	2,636	14.48
475	1,266	778	737	8	9,661	1,523	745	0	1,523	2,247	3,770	17.33
374	1,167	688	575	9	13,771	1,272	584	2	1,272	2,079	3,351	15.38
553	1,368	847	819	9	20,135	1,675	828	1	1,675	2,710	4,385	15.10
487	1,169	669	496	7	9,085	1,172	503	0	1,172	2,359	3,531	17.08
1,877	4,664	2,665	2,311	29	69,909	5,005	2,340	7	5,005	9,688	14,693	15.15
468	1,194	685	669	9	11,721	1,363	678	0	1,363	2,241	3,604	16.15
540	1,271	746	782	11	17,164	1,539	793	1	1,539	2,598	4,137	15.41
823	1,940	1,160	1,159	17	23,430	2,336	1,176	1	2,336	3,762	6,098	15.61
460	1,057	698	604	8	15,533	1,310	612	1	1,310	2,138	3,448	15.19
498	1,103	703	570	5	15,852	1,278	575	0	1,278	2,228	3,506	14.95
727	1,499	636	584	7	24,843	1,227	591	2	1,227	3,146	4,373	14.43
1,099	1,817	1,054	1,162	13	24,404	2,229	1,175	1	2,229	4,993	7,222	16.23

－女　性－

都道府県名	被扶養者数	0～ 4歳	5～ 9	10～14	15～19	20～24	25～29	30～34	35～39	40～44	45～49	50～54
	（人）	（人）	（人）	（人）	（人）	（人）	（人）	（人）	（人）	（人）	（人）	（人）
全　国	10,003,757	940,499	951,526	998,667	971,653	535,209	423,049	599,025	767,472	707,262	555,949	538,376
1 北海道	516,883	39,624	42,080	45,400	46,059	25,363	21,758	30,516	38,556	36,871	32,450	33,351
2 青　森	115,491	9,777	11,040	12,997	12,808	6,078	4,334	5,399	6,430	6,857	6,552	7,278
3 岩　手	109,196	10,005	10,887	12,355	12,083	5,843	3,984	5,097	6,038	5,718	5,507	6,255
4 宮　城	185,755	17,413	17,726	18,440	17,477	9,551	7,999	11,154	12,765	11,296	9,522	10,501
5 秋　田	92,144	7,720	8,292	9,391	9,907	4,701	3,029	3,835	4,678	4,607	4,594	5,566
6 山　形	97,271	9,576	10,148	11,209	11,332	5,496	3,365	4,340	4,867	4,270	4,156	5,113
7 福　島	168,442	15,479	16,817	18,725	18,770	9,901	7,024	9,018	10,267	9,108	8,157	9,498
8 茨　城	166,337	15,580	16,406	17,238	16,686	8,813	7,119	10,172	12,449	11,627	9,025	8,896
9 栃　木	135,059	12,813	13,418	13,693	12,768	7,138	6,018	8,537	10,610	9,108	7,042	7,154
10 群　馬	166,292	14,681	16,054	16,828	16,438	8,810	6,956	9,945	13,063	11,994	9,005	8,569
11 埼　玉	309,144	27,438	29,486	30,685	29,708	15,938	12,726	19,287	25,921	25,151	17,890	15,432
12 千　葉	207,098	18,528	19,135	20,071	19,290	10,867	9,028	12,952	16,761	16,110	11,540	10,361
13 東　京	969,808	88,821	83,901	84,317	84,280	51,716	39,209	60,189	79,899	77,267	60,495	55,147
14 神奈川	351,414	31,851	32,561	33,575	32,068	18,228	14,141	21,836	30,123	28,871	21,022	18,143
15 新　潟	221,220	20,415	21,478	23,914	24,390	12,206	8,392	11,223	13,657	12,412	10,512	11,073
16 富　山	102,377	9,841	10,946	11,685	11,106	5,211	3,509	5,296	7,357	6,328	4,860	4,695
17 石　川	110,884	11,585	12,022	12,504	11,422	5,856	4,164	5,796	7,993	6,836	5,104	5,290
18 福　井	75,215	7,758	8,293	8,761	8,504	4,099	2,791	3,726	4,877	4,351	3,510	3,488
19 山　梨	66,763	6,160	6,503	6,864	7,234	3,904	2,651	3,770	4,802	4,515	3,710	3,390
20 長　野	171,873	16,487	17,627	18,875	18,121	9,185	6,790	10,189	13,281	11,620	8,615	8,005
21 岐　阜	212,688	19,531	20,887	22,168	20,938	10,255	8,475	13,320	18,094	16,787	12,449	11,223
22 静　岡	258,046	24,780	25,731	26,778	25,758	12,867	10,459	16,108	20,797	18,645	14,011	13,148
23 愛　知	657,116	62,719	62,275	64,127	60,256	32,436	28,950	44,227	59,236	54,246	39,911	34,847
24 三　重	136,145	12,781	13,116	14,011	13,653	6,970	5,946	8,186	10,759	9,811	7,828	7,230
25 滋　賀	98,161	9,665	9,714	9,970	9,227	5,168	4,244	6,060	7,815	6,714	5,040	4,944
26 京　都	244,730	22,925	22,702	23,352	22,385	13,360	10,483	15,145	20,146	18,949	14,150	12,446
27 大　阪	923,719	83,924	82,867	86,368	81,311	49,776	40,835	58,811	79,951	75,303	56,631	49,002
28 兵　庫	415,750	37,773	37,713	40,263	39,102	22,927	18,115	25,505	33,789	31,128	24,272	22,464
29 奈　良	94,459	8,395	8,664	8,700	8,599	5,269	4,271	5,797	7,561	6,880	5,415	5,031
30 和歌山	87,540	7,690	8,037	9,118	8,909	4,640	3,828	5,137	6,934	6,950	5,631	4,810
31 鳥　取	51,029	5,227	5,616	5,822	5,902	3,187	1,936	2,408	2,790	2,479	2,188	2,491
32 島　根	67,650	7,074	7,385	7,892	7,766	3,696	2,390	3,124	3,686	3,388	2,776	3,205
33 岡　山	194,713	19,725	19,737	20,976	19,807	10,593	8,745	11,749	14,975	13,069	9,475	9,591
34 広　島	291,750	28,621	28,299	29,583	28,907	16,188	12,749	17,884	23,636	21,070	15,199	15,037
35 山　口	118,749	10,999	11,103	12,053	11,733	5,871	5,200	6,978	8,892	7,934	6,135	6,566
36 徳　島	70,205	6,950	6,922	7,463	6,984	4,241	3,179	4,028	4,834	4,038	3,445	3,499
37 香　川	102,784	10,011	10,363	10,896	10,409	5,578	4,349	6,197	7,794	6,676	4,939	5,249
38 愛　媛	151,793	14,722	14,629	15,387	15,110	8,437	7,023	9,640	11,839	10,209	8,248	8,440
39 高　知	64,946	6,460	7,071	7,622	7,564	3,922	2,649	3,131	3,985	3,615	2,895	3,138
40 福　岡	512,902	51,318	48,587	49,323	48,301	28,265	23,774	32,690	38,855	33,656	26,548	27,763
41 佐　賀	80,458	8,330	8,463	8,919	8,732	4,327	3,382	4,433	4,734	4,184	3,641	4,158
42 長　崎	128,514	12,715	12,640	13,744	14,103	7,178	5,322	6,630	7,927	7,352	6,874	7,800
43 熊　本	159,141	17,381	16,839	17,173	17,105	9,489	7,151	9,046	9,680	8,471	7,640	8,564
44 大　分	117,265	11,284	11,311	12,079	11,785	6,061	5,018	6,741	8,173	7,109	5,826	6,514
45 宮　崎	106,267	11,735	11,490	11,880	11,719	5,749	4,671	5,889	6,655	5,644	5,027	5,903
46 鹿児島	169,897	18,114	17,345	18,097	18,247	9,288	7,943	10,428	11,181	9,965	9,368	10,497
47 沖　縄	148,674	18,098	17,200	17,376	16,890	10,567	6,975	7,456	8,360	8,073	7,119	7,611

・性別、被扶養者数及び平均年齢

協会（一般）

55～59	60～64	65～69	70～74	75歳以上	未就学児（再掲）	前期高齢者（再掲）	70歳以上（再掲）	70歳以上現役並み所得者（再掲）	介護(1号)（再掲）	介護(2号)（再掲）	介護(計)（再掲）	平均年齢
（人）	（人）	（人）	（人）	（人）	（人）	（人）	（人）	（人）	（人）	（人）	（人）	（歳）
629,247	753,882	378,031	250,330	3,580	1,228,554	631,941	253,910	10,418	631,941	3,184,716	3,816,657	32.25
41,044	50,470	22,154	11,086	101	52,163	33,341	11,187	524	33,341	194,186	227,527	34.95
8,037	8,973	4,715	4,177	39	13,026	8,931	4,216	60	8,931	37,697	46,628	32.88
7,628	8,844	4,547	4,376	29	13,224	8,952	4,405	73	8,952	33,952	42,904	32.56
13,631	15,645	7,140	5,436	59	22,901	12,635	5,495	154	12,635	60,595	73,230	32.90
7,418	8,903	4,780	4,687	36	10,165	9,503	4,723	69	9,503	31,088	40,591	34.89
6,863	8,145	4,235	4,123	33	12,551	8,391	4,156	80	8,391	28,547	36,938	32.03
11,605	12,785	5,900	5,344	44	20,490	11,288	5,388	119	11,288	51,153	62,441	31.75
10,443	11,671	5,790	4,282	140	20,476	10,212	4,422	171	10,212	51,662	61,874	31.79
8,713	9,751	4,853	3,416	27	16,784	8,296	3,443	122	8,296	41,768	50,064	31.92
10,305	12,267	6,750	4,594	33	19,513	11,377	4,627	182	11,377	52,140	63,517	32.42
17,708	21,502	12,283	7,893	96	36,326	20,272	7,989	413	20,272	97,683	117,955	32.33
12,349	15,625	8,814	5,509	158	24,343	14,481	5,667	270	14,481	65,985	80,466	32.77
65,339	77,920	39,014	21,914	380	114,824	61,308	22,294	1,587	61,308	336,168	397,476	33.50
20,781	26,457	13,863	7,748	146	41,730	21,757	7,894	577	21,757	115,274	137,031	32.65
14,777	19,052	9,404	8,229	86	26,889	17,719	8,315	194	17,719	67,826	85,545	32.56
6,179	8,357	4,196	2,779	32	13,046	7,007	2,811	99	7,007	30,419	37,426	31.43
6,502	8,656	4,353	2,785	16	15,273	7,154	2,801	84	7,154	32,388	39,542	30.94
4,155	5,623	2,955	2,303	21	10,186	5,279	2,324	56	5,279	21,127	26,406	30.64
3,851	4,559	2,687	2,144	19	8,143	4,850	2,163	78	4,850	20,025	24,875	31.89
9,370	12,118	6,902	4,648	40	21,768	11,590	4,688	167	11,590	49,728	61,318	31.25
11,854	13,861	7,130	5,673	43	25,691	12,846	5,716	155	12,846	66,174	79,020	31.78
14,953	18,074	9,442	6,436	59	32,639	15,937	6,495	266	15,937	78,831	94,768	31.63
36,688	41,629	21,186	14,189	194	81,531	35,569	14,383	552	35,569	207,321	242,890	31.76
7,991	9,310	4,811	3,697	45	16,655	8,553	3,742	120	8,553	42,170	50,723	31.87
5,890	7,469	3,688	2,535	18	12,570	6,241	2,553	63	6,241	30,057	36,298	31.87
14,033	18,555	10,034	5,935	130	29,847	16,099	6,065	256	16,099	78,133	94,232	32.52
53,643	66,616	36,000	21,821	860	109,359	58,681	22,681	1,270	58,681	301,195	359,876	32.76
25,962	31,641	15,555	9,483	58	49,150	25,096	9,541	453	25,096	135,467	160,563	32.56
5,618	7,402	4,070	2,731	56	11,072	6,857	2,787	87	6,857	30,346	37,203	33.12
4,931	5,669	3,007	2,223	26	10,087	5,256	2,249	93	5,256	27,991	33,247	32.04
3,351	4,253	1,908	1,459	12	6,865	3,379	1,471	39	3,379	14,762	18,141	30.80
4,347	5,839	2,904	2,156	22	9,291	5,082	2,178	47	5,082	19,555	24,637	31.16
10,964	13,821	7,141	4,313	32	25,576	11,486	4,345	172	11,486	56,920	68,406	30.94
17,861	20,934	10,062	5,670	50	37,165	15,782	5,720	276	15,782	90,101	105,883	31.43
8,206	10,234	4,551	2,277	17	14,360	6,845	2,294	135	6,845	39,075	45,920	32.49
4,305	5,547	2,628	2,121	21	9,031	4,770	2,142	54	4,770	20,834	25,604	31.68
6,216	7,950	3,766	2,371	20	13,138	6,157	2,391	86	6,157	31,030	37,187	31.45
9,337	10,619	4,834	3,300	19	19,088	8,153	3,319	139	8,153	46,853	55,006	31.47
3,757	4,672	2,647	1,800	18	8,568	4,465	1,818	58	4,465	18,077	22,542	30.52
33,255	39,971	18,756	11,716	124	66,369	30,596	11,840	429	30,596	161,193	191,789	32.04
5,151	6,272	3,128	2,588	16	10,838	5,732	2,604	55	5,732	23,406	29,138	31.27
8,939	9,604	4,362	3,273	51	16,511	7,686	3,324	103	7,686	40,569	48,255	31.60
10,164	11,056	5,293	4,045	44	22,563	9,382	4,089	92	9,382	45,895	55,277	30.47
8,122	9,595	4,569	3,047	31	14,772	7,647	3,078	81	7,647	37,166	44,813	32.29
7,041	7,417	3,338	2,095	14	15,226	5,447	2,109	71	5,447	31,032	36,479	30.10
11,857	10,807	4,227	2,510	23	23,376	6,760	2,533	96	6,760	52,494	59,254	30.29
8,113	7,742	3,659	3,393	42	23,395	7,094	3,435	91	7,094	38,658	45,752	28.21

第１０表　事業所の業態別・被保険者の年齢階級別

－総　数－

業態別	被保険者数	15～19歳	20～24	25～29	30～34	35～39	40～44	45～49	50～54	55～59	60～64
	（人）	（人）	（人）	（人）	（人）	（人）	（人）	（人）	（人）	（人）	（人）
総数	19,897,743	149,328	1,291,525	2,100,314	2,281,540	2,594,256	2,445,978	2,114,887	2,009,412	1,923,763	1,939,129
1 農林水産業	172,802	1,781	11,746	16,951	18,204	19,533	17,850	16,380	19,044	21,051	19,888
2 鉱業、採石業、砂利採取業	38,717	149	854	1,752	2,670	4,301	4,956	4,874	5,335	5,791	5,356
3 総合工事業	862,713	5,100	29,487	51,338	78,431	113,615	107,827	94,212	103,644	110,784	104,518
4 職別工事業	386,539	3,783	16,374	29,241	40,094	53,330	52,947	41,905	38,841	40,494	41,348
5 設備工事業	526,822	5,132	25,561	42,596	57,680	79,782	71,669	52,733	48,788	52,161	54,097
6 食料品・たばこ製造業	762,692	11,842	61,679	72,794	75,126	85,902	85,749	79,957	85,840	91,454	80,283
7 繊維製品製造業	207,712	3,078	15,511	18,379	19,506	20,715	21,951	21,809	23,622	26,814	23,261
8 木製品・家具等製造業	145,883	1,530	7,399	11,574	14,600	18,046	17,537	15,503	15,894	17,228	16,747
9 紙製品製造業	98,408	1,244	6,040	8,825	10,569	13,605	13,248	11,378	10,152	10,189	8,587
10 印刷・同関連産業	186,909	1,114	9,743	18,084	22,846	29,258	27,426	22,008	18,212	15,151	13,148
11 化学工業・同類似業	391,681	5,147	24,696	37,825	43,865	52,592	53,593	45,114	41,257	38,772	32,463
12 金属工業	483,953	6,571	31,240	45,914	53,306	65,458	64,842	51,771	44,947	46,182	44,992
13 機械器具製造業	1,263,138	18,049	91,962	133,907	149,511	173,525	170,721	144,463	121,582	113,144	94,589
14 その他の製造業	317,534	3,172	17,889	29,612	34,806	43,812	44,001	36,639	33,299	32,557	27,016
15 電気・ガス・熱供給・水道業	118,535	641	4,895	9,090	12,149	16,675	15,965	12,967	12,654	12,837	13,805
16 情報通信業	374,747	938	24,534	59,027	68,622	65,843	51,137	38,096	27,213	18,428	14,071
17 道路貨物運送業	838,276	2,459	21,278	52,472	79,925	124,408	147,759	123,162	100,442	86,447	72,371
18 その他の運輸業	704,340	3,108	23,266	41,526	49,908	67,222	76,593	76,292	81,588	100,285	129,657
19 卸売業	1,190,172	5,958	60,589	116,374	136,178	168,566	163,158	133,855	123,826	113,883	101,507
20 飲食料品以外の小売業	1,236,061	9,132	98,639	163,205	161,006	171,770	148,322	121,057	116,119	105,754	87,103
21 飲食料品小売業	390,261	4,379	29,309	40,704	42,739	47,422	43,845	40,123	42,090	42,629	37,256
22 無店舗小売業	72,972	166	4,722	10,288	11,787	11,477	9,872	7,903	6,294	4,758	3,673
23 金融業・保険業	131,577	391	6,667	12,591	12,946	16,549	17,885	16,788	15,723	14,415	12,602
24 不動産業	328,231	726	13,694	29,123	34,237	38,517	37,351	33,015	29,913	30,883	41,882
25 物品賃貸業	103,984	747	6,805	12,027	13,346	15,653	14,455	11,320	9,635	8,524	7,472
26 学術研究機関	65,303	199	4,373	9,015	9,839	9,626	8,123	6,864	5,832	4,784	4,744
27 専門・技術サービス業	641,486	1,738	31,770	72,390	89,404	101,038	86,037	68,317	61,020	52,932	48,528
28 飲食店	406,432	5,123	40,292	54,675	54,660	53,494	44,893	35,559	34,064	33,972	32,806
29 宿泊業	217,703	4,768	22,270	23,867	22,866	25,080	23,531	20,248	20,836	22,349	21,499
30 対個人サービス業	304,361	2,172	34,033	44,467	38,519	36,528	33,072	29,000	26,292	24,235	22,498
31 娯楽業	312,427	4,485	35,191	51,952	46,756	40,617	30,767	23,738	22,384	23,366	23,046
32 教育・学習支援業	317,612	504	33,979	57,002	47,009	40,230	32,458	28,735	26,258	21,062	22,910
33 医療業・保健衛生	1,679,658	8,274	132,775	234,851	234,392	234,020	202,238	185,788	174,858	140,328	95,301
34 社会保険・社会福祉・介護事業	1,616,167	12,922	156,515	209,006	197,371	200,889	181,780	176,149	178,422	151,088	111,019
35 複合サービス業	215,020	1,499	14,751	22,395	22,305	25,599	24,728	24,507	29,437	27,184	17,514
36 職業紹介・労働者派遣業	349,027	2,567	32,023	59,580	58,500	54,614	46,903	33,809	23,108	16,427	15,276
37 その他の対事業所サービス業	624,873	3,582	26,783	45,111	53,843	65,144	64,351	58,720	63,564	81,913	106,000
38 修理業	234,513	1,340	10,666	18,731	24,311	33,840	30,998	23,861	22,919	23,573	26,065
39 破棄物処理業	190,621	766	6,546	15,813	22,238	27,393	27,831	22,261	19,981	19,337	18,710
40 政治・経済・文化団体	192,637	335	6,944	15,141	18,440	22,653	22,309	21,380	22,104	21,480	30,989
41 その他のサービス業	335,528	1,616	19,188	34,188	37,560	42,821	40,038	35,684	34,489	33,583	38,077
42 公務	530,492	1,013	36,136	58,630	47,728	48,982	51,414	54,551	55,166	48,024	109,656
任意継続分	329,224	88	2,711	8,281	11,742	14,112	13,848	12,392	12,724	17,511	106,799

・性別、被保険者数、平均年齢及び被保険者数の構成比

協会（一般）

65～69	70～74	75歳以上	平均年齢	構成比	前期高齢者（再掲）	70歳以上（再掲）	70歳以上現役並み所得者（再掲）	介護(1号)（再掲）	介護(2号)（再掲）	介護(計)（再掲）	被扶養者数	扶養率
（人）	（人）	（人）	（歳）	（%）	（人）	（人）	（人）	（人）	（人）	（人）	（人）	
750,311	295,502	1,798	43.99	100.00	1,047,611	297,300	78,462	1,047,611	10,433,169	11,480,780	15,077,382	0.758
7,208	3,156	10	45.12	0.87	10,374	3,166	738	10,374	94,213	104,587	145,398	0.841
1,857	816	6	48.93	0.19	2,679	822	306	2,679	26,312	28,991	42,054	1.086
42,725	20,887	145	47.31	4.34	63,757	21,032	4,443	63,757	520,985	584,742	971,020	1.126
18,539	9,566	77	45.78	1.94	28,182	9,643	2,466	28,182	215,535	243,717	428,777	1.109
24,854	11,706	63	45.06	2.65	36,623	11,769	3,471	36,623	279,448	316,071	576,625	1.095
23,083	8,940	43	44.21	3.83	32,066	8,983	2,112	32,066	423,283	455,349	494,631	0.649
8,659	4,371	36	45.43	1.04	13,066	4,407	760	13,066	117,457	130,523	117,737	0.567
6,284	3,513	28	45.95	0.73	9,825	3,541	692	9,825	82,909	92,734	133,838	0.917
3,031	1,528	12	44.03	0.49	4,571	1,540	480	4,571	53,554	58,125	85,008	0.864
6,196	3,693	30	43.49	0.94	9,919	3,723	1,045	9,919	95,945	105,864	157,191	0.841
11,053	5,263	41	43.59	1.97	16,357	5,304	1,822	16,357	211,199	227,556	349,911	0.893
19,001	9,672	57	44.04	2.43	28,730	9,729	3,392	28,730	252,734	281,464	467,934	0.967
35,388	16,221	76	42.72	6.35	51,685	16,297	6,220	51,685	644,499	696,184	1,145,996	0.907
9,876	4,816	39	44.07	1.60	14,731	4,855	1,456	14,731	173,512	188,243	284,621	0.896
4,704	2,126	27	45.80	0.60	6,857	2,153	690	6,857	68,228	75,085	124,057	1.047
4,866	1,953	19	39.28	1.88	6,838	1,972	616	6,838	148,945	155,783	283,123	0.756
20,517	6,994	42	45.39	4.21	27,553	7,036	2,232	27,553	530,181	557,734	912,262	1.088
43,894	10,959	42	49.24	3.54	54,895	11,001	2,003	54,895	464,415	519,310	559,206	0.794
43,524	22,581	173	44.30	5.98	66,278	22,754	7,506	66,278	636,229	702,507	1,108,234	0.931
35,394	18,397	163	42.06	6.21	53,954	18,560	4,433	53,954	578,355	632,309	892,390	0.722
13,549	6,161	55	43.97	1.96	19,765	6,216	1,163	19,765	205,943	225,708	263,364	0.675
1,436	592	4	40.79	0.37	2,032	596	168	2,032	32,500	34,532	51,913	0.711
3,581	1,431	8	44.80	0.66	5,020	1,439	493	5,020	77,413	82,433	114,266	0.868
25,250	13,517	123	47.24	1.65	38,890	13,640	3,290	38,890	173,044	211,934	262,643	0.800
2,783	1,205	12	42.43	0.52	4,000	1,217	453	4,000	51,406	55,406	93,429	0.898
1,460	443	1	41.51	0.33	1,904	444	178	1,904	30,347	32,251	32,961	0.505
19,818	8,434	60	43.00	3.22	28,312	8,494	2,349	28,312	316,834	345,146	506,842	0.790
12,225	4,633	36	41.45	2.04	16,894	4,669	833	16,894	181,294	198,188	265,293	0.653
7,507	2,851	31	42.86	1.09	10,389	2,882	408	10,389	108,463	118,852	132,996	0.611
9,441	4,065	39	41.24	1.53	13,545	4,104	976	13,545	135,097	148,642	183,648	0.603
7,453	2,660	12	39.83	1.57	10,125	2,672	688	10,125	123,301	133,426	203,183	0.650
5,815	1,642	8	39.87	1.60	7,465	1,650	657	7,465	131,423	138,888	145,336	0.458
26,803	9,978	52	41.19	8.44	36,833	10,030	4,990	36,833	798,513	835,346	812,430	0.484
31,600	9,368	38	41.68	8.12	41,006	9,406	3,170	41,006	798,458	839,464	720,955	0.446
4,059	1,039	3	43.87	1.08	5,101	1,042	251	5,101	123,370	128,471	161,689	0.752
4,979	1,238	3	38.66	1.75	6,220	1,241	275	6,220	135,523	141,743	159,088	0.456
43,258	12,555	49	48.25	3.14	55,862	12,604	1,538	55,862	374,548	430,410	408,603	0.654
12,132	6,030	47	45.81	1.18	18,209	6,077	1,493	18,209	127,416	145,625	241,067	1.028
6,926	2,803	16	45.09	0.96	9,745	2,819	1,077	9,745	108,120	117,865	199,147	1.045
8,965	1,888	9	47.09	0.97	10,862	1,897	458	10,862	118,262	129,124	124,565	0.647
13,848	4,407	29	44.73	1.69	18,284	4,436	1,238	18,284	181,871	200,155	231,208	0.689
17,242	1,944	6	46.05	2.67	19,192	1,950	137	19,192	318,811	338,003	179,764	0.339
99,528	29,460	28	59.34	1.65	129,016	29,488	5,296	129,016	163,274	292,290	302,979	0.920

第１０表（続）　事業所の業態別・被保険者の年齢階級別

－男　性－

業態別	被保険者数	15～19歳	20～24	25～29	30～34	35～39	40～44	45～49	50～54	55～59	60～64
	（人）	（人）	（人）	（人）	（人）	（人）	（人）	（人）	（人）	（人）	（人）
総数	12,167,538	78,637	597,963	1,154,360	1,404,813	1,678,600	1,551,414	1,247,582	1,173,143	1,182,397	1,335,781
1 農林水産業	125,136	1,191	7,553	12,622	14,341	15,297	13,278	11,429	13,101	14,534	14,250
2 鉱業、採石業、砂利採取業	32,379	124	673	1,425	2,268	3,601	4,128	4,054	4,494	4,841	4,621
3 総合工事業	722,583	4,536	23,149	41,423	66,531	96,874	90,256	77,434	86,822	95,110	88,986
4 職別工事業	325,985	3,523	14,355	25,702	35,451	46,306	44,918	34,337	32,006	33,598	33,871
5 設備工事業	446,395	4,741	22,496	37,495	50,969	69,571	60,854	43,069	39,964	43,599	44,564
6 食料品・たばこ製造業	402,455	4,719	24,819	38,828	45,869	55,379	52,227	43,596	43,929	42,721	34,530
7 繊維製品製造業	90,090	723	3,507	6,067	7,823	9,918	10,970	10,433	10,531	11,262	11,145
8 木製品・家具等製造業	115,331	1,191	5,629	9,258	12,092	14,973	14,272	12,139	12,327	13,179	12,946
9 紙製品製造業	71,972	849	4,092	6,561	8,317	10,756	10,076	8,185	7,196	7,004	5,852
10 印刷・同関連産業	132,710	647	5,154	11,089	16,332	21,932	20,701	16,274	13,292	10,924	9,374
11 化学工業・同類似業	285,069	3,454	15,878	27,270	33,224	40,235	39,916	32,328	29,627	27,684	23,671
12 金属工業	395,483	5,485	25,587	39,118	45,675	55,098	53,348	41,259	35,473	36,669	35,842
13 機械器具製造業	964,956	13,069	66,989	104,835	118,678	137,132	131,573	107,522	89,108	83,227	72,597
14 その他の製造業	228,104	2,115	11,348	20,660	26,108	33,437	32,711	26,159	23,575	22,620	18,963
15 電気・ガス・熱供給・水道業	92,230	504	3,392	6,643	9,439	13,291	12,491	9,748	9,843	10,148	11,529
16 情報通信業	272,667	359	13,149	39,377	50,702	50,287	38,892	28,771	20,775	14,098	10,989
17 道路貨物運送業	746,202	1,830	15,990	44,888	71,232	111,587	133,174	110,850	90,252	78,212	65,091
18 その他の運輸業	594,816	1,991	15,291	31,135	39,602	54,727	63,015	62,791	68,029	87,815	119,342
19 卸売業	831,350	3,056	31,835	71,722	93,401	123,234	119,246	94,694	89,321	83,315	74,246
20 飲食料品以外の小売業	703,832	3,311	40,686	83,390	95,392	109,881	91,846	68,961	65,132	59,897	52,001
21 飲食料品小売業	215,366	1,505	12,435	22,983	27,346	31,102	26,379	21,478	21,335	20,765	18,812
22 無店舗小売業	41,834	84	1,961	5,501	7,196	7,074	5,769	4,424	3,424	2,810	2,259
23 金融業・保険業	77,330	88	2,574	6,261	6,868	9,309	10,124	9,412	9,487	9,855	9,475
24 不動産業	208,849	336	6,584	16,948	22,477	25,785	24,235	20,250	17,781	19,054	29,191
25 物品賃貸業	70,620	377	3,468	7,709	9,366	11,478	10,411	7,569	6,421	5,683	5,308
26 学術研究機関	23,919	50	1,168	3,056	3,769	3,339	2,663	2,042	1,782	1,741	2,897
27 専門・技術サービス業	407,891	834	13,387	38,361	54,109	65,272	55,952	43,047	40,049	37,254	37,047
28 飲食店	242,975	2,336	19,599	33,827	38,421	38,584	29,807	20,969	18,626	17,334	15,428
29 宿泊業	124,520	1,412	8,068	11,931	13,858	16,841	16,062	13,126	12,961	13,052	11,897
30 対個人サービス業	144,920	674	8,860	16,472	19,250	20,632	18,522	14,821	13,336	12,439	12,265
31 娯楽業	185,561	1,387	17,416	32,440	31,518	27,463	19,433	13,364	11,906	11,635	12,520
32 教育・学習支援業	136,876	172	9,945	22,521	21,226	17,578	13,605	10,991	10,290	9,881	15,271
33 医療業・保健衛生	420,254	1,672	30,415	64,987	63,723	62,237	47,242	37,282	35,946	32,470	27,915
34 社会保険・社会福祉・介護事業	455,678	3,252	37,878	69,091	74,140	72,760	52,130	35,153	32,045	30,353	32,144
35 複合サービス業	126,690	641	7,318	13,597	13,896	15,131	13,465	13,080	17,212	16,708	11,799
36 職業紹介・労働者派遣業	200,108	1,382	16,043	31,069	33,068	31,501	26,724	19,234	13,917	10,932	11,326
37 その他の対事業所サービス業	438,290	2,216	15,058	28,659	38,112	48,025	46,351	40,408	43,717	58,095	77,813
38 修理業	191,008	1,107	8,709	15,828	20,761	28,698	25,569	18,837	18,477	18,895	20,575
39 破棄物処理業	156,866	582	4,743	12,652	18,790	23,332	23,320	18,182	16,163	15,938	15,546
40 政治・経済・文化団体	97,509	127	2,492	6,070	7,511	9,385	9,025	8,214	9,355	11,368	24,618
41 その他のサービス業	183,387	582	6,788	15,547	19,645	23,535	21,574	17,974	18,171	19,756	26,423
42 公務	166,943	363	10,291	15,070	8,704	6,098	5,162	4,737	6,636	12,822	81,632
任意継続分	270,399	40	1,191	4,272	7,613	9,925	9,998	8,955	9,309	13,100	89,210

・性別、被保険者数、平均年齢及び被保険者数の構成比

協会（一般）

65～69	70～74	75歳以上	平均年齢	構成比	前期高齢者（再掲）	70歳以上（再掲）	70歳以上現役並み所得者（再掲）	介護(1号)（再掲）	介護(2号)（再掲）	介護(計)（再掲）	被扶養者数	扶養率
（人）	（人）	（人）	（歳）	（%）	（人）	（人）	（人）	（人）	（人）	（人）	（人）	
550,046	211,648	1,154	44.90	100.00	762,848	212,802	60,900	762,848	6,490,317	7,253,165	13,406,147	1.102
5,212	2,320	8	44.93	1.03	7,540	2,328	613	7,540	66,592	74,132	136,703	1.092
1,527	619	4	48.98	0.27	2,150	623	259	2,150	22,138	24,288	40,611	1.254
34,964	16,381	117	47.35	5.94	51,462	16,498	3,745	51,462	438,608	490,070	942,878	1.305
14,551	7,315	52	45.32	2.68	21,918	7,367	2,082	21,918	178,730	200,648	416,018	1.276
20,015	9,014	44	44.64	3.67	29,073	9,058	2,915	29,073	232,050	261,123	560,718	1.256
10,906	4,909	23	43.72	3.31	15,838	4,932	1,520	15,838	217,003	232,841	426,736	1.060
5,019	2,673	19	47.53	0.74	7,711	2,692	586	7,711	54,341	62,052	100,459	1.115
4,722	2,586	17	45.66	0.95	7,325	2,603	567	7,325	64,863	72,188	128,216	1.112
2,050	1,027	7	43.62	0.59	3,084	1,034	380	3,084	38,313	41,397	79,764	1.108
4,383	2,588	20	44.00	1.09	6,991	2,608	798	6,991	70,565	77,556	148,311	1.118
8,074	3,680	28	43.63	2.34	11,782	3,708	1,478	11,782	153,226	165,008	328,220	1.151
14,733	7,158	38	43.66	3.25	21,929	7,196	2,796	21,929	202,591	224,520	449,473	1.137
27,814	12,359	53	42.62	7.93	40,226	12,412	5,198	40,226	484,027	524,253	1,083,461	1.123
7,058	3,328	22	44.04	1.87	10,408	3,350	1,152	10,408	124,028	134,436	266,962	1.170
3,726	1,459	17	46.08	0.76	5,202	1,476	497	5,202	53,759	58,961	118,806	1.288
3,791	1,465	12	39.96	2.24	5,268	1,477	491	5,268	113,525	118,793	267,020	0.979
17,636	5,429	31	45.52	6.13	23,096	5,460	1,823	23,096	477,579	500,675	885,963	1.187
41,073	9,968	37	50.16	4.89	51,078	10,005	1,782	51,078	400,992	452,070	534,803	0.899
31,407	15,763	110	44.97	6.83	47,280	15,873	5,875	47,280	460,822	508,102	1,041,998	1.253
21,748	11,488	99	42.78	5.78	33,335	11,587	3,133	33,335	337,837	371,172	798,828	1.135
7,577	3,618	31	43.68	1.77	11,226	3,649	831	11,226	108,769	119,995	228,828	1.063
942	386	4	41.28	0.34	1,332	390	125	1,332	18,686	20,018	44,853	1.072
2,819	1,053	5	46.65	0.64	3,877	1,058	397	3,877	48,353	52,230	102,855	1.330
17,763	8,383	62	47.80	1.72	26,208	8,445	1,938	26,208	110,511	136,719	238,342	1.141
2,009	814	7	42.85	0.58	2,830	821	324	2,830	35,392	38,222	85,812	1.215
1,081	331	0	43.53	0.20	1,412	331	150	1,412	11,125	12,537	23,516	0.983
15,820	6,722	37	44.44	3.35	22,579	6,759	1,913	22,579	213,349	235,928	465,364	1.141
5,714	2,312	18	40.63	2.00	8,044	2,330	539	8,044	102,164	110,208	233,616	0.961
3,865	1,436	11	43.89	1.02	5,312	1,447	251	5,312	67,098	72,410	118,995	0.956
5,294	2,338	17	43.26	1.19	7,649	2,355	613	7,649	71,383	79,032	154,567	1.067
4,680	1,795	4	39.62	1.53	6,479	1,799	497	6,479	68,858	75,337	175,462	0.946
4,234	1,158	4	41.87	1.12	5,396	1,162	459	5,396	60,038	65,434	118,809	0.868
11,204	5,129	32	41.22	3.45	16,365	5,161	3,395	16,365	180,855	197,220	454,880	1.082
12,185	4,524	23	40.44	3.75	16,732	4,547	1,656	16,732	181,825	198,557	420,513	0.923
3,045	796	2	44.45	1.04	3,843	798	240	3,843	72,264	76,107	142,796	1.127
3,956	953	3	39.72	1.64	4,912	956	203	4,912	82,133	87,045	128,453	0.642
30,989	8,811	36	48.69	3.60	39,836	8,847	1,242	39,836	266,384	306,220	373,369	0.852
9,118	4,401	33	45.39	1.57	13,552	4,434	1,234	13,552	102,353	115,905	232,611	1.218
5,549	2,055	14	45.08	1.29	7,618	2,069	781	7,618	89,149	96,767	190,566	1.215
7,682	1,656	6	50.45	0.80	9,344	1,662	424	9,344	62,580	71,924	106,407	1.091
10,183	3,192	17	46.61	1.51	13,392	3,209	1,006	13,392	103,898	117,290	201,108	1.097
13,736	1,686	6	52.98	1.37	15,428	1,692	122	15,428	110,989	126,417	121,932	0.730
90,192	26,570	24	60.68	2.22	116,786	26,594	4,870	116,786	130,572	247,358	286,545	1.060

第１０表（続）　事業所の業態別・被保険者の年齢階級別

－女　性－

業態別	被保険者数	15～19歳	20～24	25～29	30～34	35～39	40～44	45～49	50～54	55～59	60～64
	（人）	（人）	（人）	（人）	（人）	（人）	（人）	（人）	（人）	（人）	（人）
総数	7,730,205	70,691	693,562	945,954	876,727	915,656	894,564	867,305	836,269	741,366	603,348
1 農林水産業	47,666	590	4,193	4,329	3,863	4,236	4,572	4,951	5,943	6,517	5,638
2 鉱業、採石業、砂利採取業	6,338	25	181	327	402	700	828	820	841	950	735
3 総合工事業	140,130	564	6,338	9,915	11,900	16,741	17,571	16,778	16,822	15,674	15,532
4 職別工事業	60,554	260	2,019	3,539	4,643	7,024	8,029	7,568	6,835	6,896	7,477
5 設備工事業	80,427	391	3,065	5,101	6,711	10,211	10,815	9,664	8,824	8,562	9,533
6 食料品・たばこ製造業	360,237	7,123	36,860	33,966	29,257	30,523	33,522	36,361	41,911	48,733	45,753
7 繊維製品製造業	117,622	2,355	12,004	12,312	11,683	10,797	10,981	11,376	13,091	15,552	12,116
8 木製品・家具等製造業	30,552	339	1,770	2,316	2,508	3,073	3,265	3,364	3,567	4,049	3,801
9 紙製品製造業	26,436	395	1,948	2,264	2,252	2,849	3,172	3,193	2,956	3,185	2,735
10 印刷・同関連産業	54,199	467	4,589	6,995	6,514	7,326	6,725	5,734	4,920	4,227	3,774
11 化学工業・同類似業	106,612	1,693	8,818	10,555	10,641	12,357	13,677	12,786	11,630	11,088	8,792
12 金属工業	88,470	1,086	5,653	6,796	7,631	10,360	11,494	10,512	9,474	9,513	9,150
13 機械器具製造業	298,182	4,980	24,973	29,072	30,833	36,393	39,148	36,941	32,474	29,917	21,992
14 その他の製造業	89,430	1,057	6,541	8,952	8,698	10,375	11,290	10,480	9,724	9,937	8,053
15 電気・ガス・熱供給・水道業	26,305	137	1,503	2,447	2,710	3,384	3,474	3,219	2,811	2,689	2,276
16 情報通信業	102,080	579	11,385	19,650	17,920	15,556	12,245	9,325	6,438	4,330	3,082
17 道路貨物運送業	92,074	629	5,288	7,584	8,693	12,821	14,585	12,312	10,190	8,235	7,280
18 その他の運輸業	109,524	1,117	7,975	10,391	10,306	12,495	13,578	13,501	13,559	12,470	10,315
19 卸売業	358,822	2,902	28,754	44,652	42,777	45,332	43,912	39,161	34,505	30,568	27,261
20 飲食料品以外の小売業	532,229	5,821	57,953	79,815	65,614	61,889	56,476	52,096	50,987	45,857	35,102
21 飲食料品小売業	174,895	2,874	16,874	17,721	15,393	16,320	17,466	18,645	20,755	21,864	18,444
22 無店舗小売業	31,138	82	2,761	4,787	4,591	4,403	4,103	3,479	2,870	1,948	1,414
23 金融業・保険業	54,247	303	4,093	6,330	6,078	7,240	7,761	7,376	6,236	4,560	3,127
24 不動産業	119,382	390	7,110	12,175	11,760	12,732	13,116	12,765	12,132	11,829	12,691
25 物品賃貸業	33,364	370	3,337	4,318	3,980	4,175	4,044	3,751	3,214	2,841	2,164
26 学術研究機関	41,384	149	3,205	5,959	6,070	6,287	5,460	4,822	4,050	3,043	1,847
27 専門・技術サービス業	233,595	904	18,383	34,029	35,295	35,766	30,085	25,270	20,971	15,678	11,481
28 飲食店	163,457	2,787	20,693	20,848	16,239	14,910	15,086	14,590	15,438	16,638	17,378
29 宿泊業	93,183	3,356	14,202	11,936	9,008	8,239	7,469	7,122	7,875	9,297	9,602
30 対個人サービス業	159,441	1,498	25,173	27,995	19,269	15,896	14,550	14,179	12,956	11,796	10,233
31 娯楽業	126,866	3,098	17,775	19,512	15,238	13,154	11,334	10,374	10,478	11,731	10,526
32 教育・学習支援業	180,736	332	24,034	34,481	25,783	22,652	18,853	17,744	15,968	11,181	7,639
33 医療業・保健衛生	1,259,404	6,602	102,360	169,864	170,669	171,783	154,996	148,506	138,912	107,858	67,386
34 社会保険・社会福祉・介護事業	1,160,489	9,670	118,637	139,915	123,231	128,129	129,650	140,996	146,377	120,735	78,875
35 複合サービス業	88,330	858	7,433	8,798	8,409	10,468	11,263	11,427	12,225	10,476	5,715
36 職業紹介・労働者派遣業	148,919	1,185	15,980	28,511	25,432	23,113	20,179	14,575	9,191	5,495	3,950
37 その他の対事業所サービス業	186,583	1,366	11,725	16,452	15,731	17,119	18,000	18,312	19,847	23,818	28,187
38 修理業	43,505	233	1,957	2,903	3,550	5,142	5,429	5,024	4,442	4,678	5,490
39 破棄物処理業	33,755	184	1,803	3,161	3,448	4,061	4,511	4,079	3,818	3,399	3,164
40 政治・経済・文化団体	95,128	208	4,452	9,071	10,929	13,268	13,284	13,166	12,749	10,112	6,371
41 その他のサービス業	152,141	1,034	12,400	18,641	17,915	19,286	18,464	17,710	16,318	13,827	11,654
42 公務	363,549	650	25,845	43,560	39,024	42,884	46,252	49,814	48,530	35,202	28,024
任意継続分	58,825	48	1,520	4,009	4,129	4,187	3,850	3,437	3,415	4,411	17,589

・性別、被保険者数、平均年齢及び被保険者数の構成比

協会（一般）

65～69	70～74	75歳以上	平均年齢	構成比	前期高齢者（再掲）	70歳以上（再掲）	70歳以上現役並み所得者（再掲）	介護(1号)（再掲）	介護(2号)（再掲）	介護(計)（再掲）	被扶養者数	扶養率
（人）	（人）	（人）	（歳）	（%）	（人）	（人）	（人）	（人）	（人）	（人）	（人）	
200,265	83,854	644	42.56	100.00	284,763	84,498	17,562	284,763	3,942,852	4,227,615	1,671,235	0.216
1,996	836	2	45.61	0.62	2,834	838	125	2,834	27,621	30,455	8,695	0.182
330	197	2	48.70	0.08	529	199	47	529	4,174	4,703	1,443	0.228
7,761	4,506	28	47.08	1.81	12,295	4,534	698	12,295	82,377	94,672	28,142	0.201
3,988	2,251	25	48.25	0.78	6,264	2,276	384	6,264	36,805	43,069	12,759	0.211
4,839	2,692	19	47.42	1.04	7,550	2,711	556	7,550	47,398	54,948	15,907	0.198
12,177	4,031	20	44.77	4.66	16,228	4,051	592	16,228	206,280	222,508	67,895	0.188
3,640	1,698	17	43.82	1.52	5,355	1,715	174	5,355	63,116	68,471	17,278	0.147
1,562	927	11	47.04	0.40	2,500	938	125	2,500	18,046	20,546	5,622	0.184
981	501	5	45.13	0.34	1,487	506	100	1,487	15,241	16,728	5,244	0.198
1,813	1,105	10	42.27	0.70	2,928	1,115	247	2,928	25,380	28,308	8,880	0.164
2,979	1,583	13	43.48	1.38	4,575	1,596	344	4,575	57,973	62,548	21,691	0.203
4,268	2,514	19	45.77	1.14	6,801	2,533	596	6,801	50,143	56,944	18,461	0.209
7,574	3,862	23	43.04	3.86	11,459	3,885	1,022	11,459	160,472	171,931	62,535	0.210
2,818	1,488	17	44.16	1.16	4,323	1,505	304	4,323	49,484	53,807	17,659	0.197
978	667	10	44.84	0.34	1,655	677	193	1,655	14,469	16,124	5,251	0.200
1,075	488	7	37.48	1.32	1,570	495	125	1,570	35,420	36,990	16,103	0.158
2,881	1,565	11	44.34	1.19	4,457	1,576	409	4,457	52,602	57,059	26,299	0.286
2,821	991	5	44.25	1.42	3,817	996	221	3,817	63,423	67,240	24,403	0.223
12,117	6,818	63	42.77	4.64	18,998	6,881	1,631	18,998	175,407	194,405	66,236	0.185
13,646	6,909	64	41.11	6.89	20,619	6,973	1,300	20,619	240,518	261,137	93,562	0.176
5,972	2,543	24	44.33	2.26	8,539	2,567	332	8,539	97,174	105,713	34,536	0.197
494	206	0	40.14	0.40	700	206	43	700	13,814	14,514	7,060	0.227
762	378	3	42.15	0.70	1,143	381	96	1,143	29,060	30,203	11,411	0.210
7,487	5,134	61	46.26	1.54	12,682	5,195	1,352	12,682	62,533	75,215	24,301	0.204
774	391	5	41.53	0.43	1,170	396	129	1,170	16,014	17,184	7,617	0.228
379	112	1	40.35	0.54	492	113	28	492	19,222	19,714	9,445	0.228
3,998	1,712	23	40.47	3.02	5,733	1,735	436	5,733	103,485	109,218	41,478	0.178
6,511	2,321	18	42.68	2.11	8,850	2,339	294	8,850	79,130	87,980	31,677	0.194
3,642	1,415	20	41.49	1.21	5,077	1,435	157	5,077	41,365	46,442	14,001	0.150
4,147	1,727	22	39.42	2.06	5,896	1,749	363	5,896	63,714	69,610	29,081	0.182
2,773	865	8	40.13	1.64	3,646	873	191	3,646	54,443	58,089	27,721	0.219
1,581	484	4	38.35	2.34	2,069	488	198	2,069	71,385	73,454	26,527	0.147
15,599	4,849	20	41.18	16.29	20,468	4,869	1,595	20,468	617,658	638,126	357,550	0.284
19,415	4,844	15	42.17	15.01	24,274	4,859	1,514	24,274	616,633	640,907	300,442	0.259
1,014	243	1	43.05	1.14	1,258	244	11	1,258	51,106	52,364	18,893	0.214
1,023	285	0	37.23	1.93	1,308	285	72	1,308	53,390	54,698	30,635	0.206
12,269	3,744	13	47.21	2.41	16,026	3,757	296	16,026	108,164	124,190	35,234	0.189
3,014	1,629	14	47.69	0.56	4,657	1,643	259	4,657	25,063	29,720	8,456	0.194
1,377	748	2	45.11	0.44	2,127	750	296	2,127	18,971	21,098	8,581	0.254
1,283	232	3	43.64	1.23	1,518	235	34	1,518	55,682	57,200	18,158	0.191
3,665	1,215	12	42.47	1.97	4,892	1,227	232	4,892	77,973	82,865	30,100	0.198
3,506	258	0	42.87	4.70	3,764	258	15	3,764	207,822	211,586	57,832	0.159
9,336	2,890	4	53.16	0.76	12,230	2,894	426	12,230	32,702	44,932	16,434	0.279

第１１表　被保険者の年齢階級別・事業所の規模別

－総　数－

	被保険者数	1～4人	5～9	10～19	20～29	30～49
	（人）	（人）	（人）	（人）	（人）	（人）
総　　数	19,897,743	1,688,426	2,007,542	2,439,484	1,545,515	1,883,421
15～19歳	149,328	2,460	7,396	13,984	11,434	17,055
20～24	1,291,525	35,813	81,044	132,984	101,799	128,762
25～29	2,100,314	89,339	166,719	233,405	161,546	201,105
30～34	2,281,540	135,292	219,002	280,913	182,569	222,121
35～39	2,594,256	189,737	271,177	333,924	208,990	254,629
40～44	2,445,978	206,723	264,512	317,608	196,817	238,855
45～49	2,114,887	198,594	221,285	267,371	167,814	203,368
50～54	2,009,412	199,873	206,450	248,436	156,792	191,386
55～59	1,923,763	202,984	202,519	239,264	148,787	182,387
60～64	1,939,129	226,684	211,399	233,271	139,360	169,514
65～69	750,311	124,957	100,904	94,416	49,770	55,337
70～74	295,502	75,247	54,735	43,671	19,718	18,812
75歳以上	1,798	723	400	237	119	90
（再掲）						
前期高齢者	1,047,611	200,927	156,039	138,324	69,607	74,239
70歳以上	297,300	75,970	55,135	43,908	19,837	18,902
70歳以上 現役並み所得者	78,462	12,625	15,357	15,492	7,297	6,759
介護(1号)	1,047,611	200,927	156,039	138,324	69,607	74,239
介護(2号)	10,433,169	1,034,858	1,106,165	1,305,950	809,570	985,510
介護(計)	11,480,780	1,235,785	1,262,204	1,444,274	879,177	1,059,749
平均年齢（歳）	43.99	49.38	45.90	44.48	43.59	43.32

・性別、被保険者数及び平均年齢

協会（一般）

50～99	100～299	300～499	500～999	1000人以上	任意継続被保険者（別掲）
（人）	（人）	（人）	（人）	（人）	（人）
2,569,021	3,468,594	1,263,059	1,226,935	1,476,522	329,224
27,468	37,065	11,067	10,309	11,002	88
190,173	278,353	107,906	109,395	122,585	2,711
286,978	416,708	167,465	171,041	197,727	8,281
305,450	422,496	160,838	157,128	183,989	11,742
343,785	460,968	167,510	159,339	190,085	14,112
318,276	421,180	151,192	142,311	174,656	13,848
275,226	365,527	130,528	121,785	150,997	12,392
261,546	349,839	124,089	117,025	141,252	12,724
249,303	328,509	112,988	107,655	131,856	17,511
223,299	290,036	99,514	103,300	135,953	106,799
67,421	78,165	24,922	23,276	31,615	99,528
20,008	19,679	5,028	4,353	4,791	29,460
88	69	12	18	14	28
87,517	97,913	29,962	27,647	36,420	129,016
20,096	19,748	5,040	4,371	4,805	29,488
6,599	6,033	1,378	942	684	5,296
87,517	97,913	29,962	27,647	36,420	129,016
1,327,650	1,755,091	618,311	592,076	734,714	163,274
1,415,167	1,853,004	648,273	619,723	771,134	292,290
42.88	42.33	41.70	41.54	42.06	59.34

第１１表（続）　被保険者の年齢階級別・事業所の規模別

－男　性－

	被保険者数	1～4人	5～9	10～19	20～29	30～49
	（人）	（人）	（人）	（人）	（人）	（人）
総　　数	12,167,538	1,119,414	1,318,150	1,608,617	988,657	1,205,196
15～19歳	78,637	1,478	4,656	8,577	6,748	9,170
20～24	597,963	17,924	41,615	63,670	44,824	60,835
25～29	1,154,360	53,718	101,882	138,670	90,167	115,352
30～34	1,404,813	91,321	148,444	187,971	117,819	144,023
35～39	1,678,600	131,444	188,437	233,393	142,014	173,737
40～44	1,551,414	139,891	178,974	218,560	132,362	160,406
45～49	1,247,582	127,674	140,134	173,440	106,427	128,875
50～54	1,173,143	126,519	130,062	160,355	99,686	119,649
55～59	1,182,397	132,348	132,693	161,170	98,822	119,020
60～64	1,335,781	156,826	144,787	165,850	99,614	119,731
65～69	550,046	88,538	69,015	66,628	36,086	40,628
70～74	211,648	51,282	37,198	30,180	14,013	13,714
75歳以上	1,154	451	253	153	75	56
（再掲）						
前期高齢者	762,848	140,271	106,466	96,961	50,174	54,398
70歳以上	212,802	51,733	37,451	30,333	14,088	13,770
70歳以上 現役並み所得者	60,900	9,280	11,776	11,572	5,516	5,256
介護(1号)	762,848	140,271	106,466	96,961	50,174	54,398
介護(2号)	6,490,317	683,258	726,650	879,375	536,911	647,681
介護(計)	7,253,165	823,529	833,116	976,336	587,085	702,079
平均年齢（歳）	44.90	49.70	46.20	45.12	44.57	44.16

・性別、被保険者数及び平均年齢

協会（一般）

50～99	100～299	300～499	500～999	1000人以上	任意継続被保険者（別掲）
（人）	（人）	（人）	（人）	（人）	（人）
1,550,939	1,964,866	679,560	660,440	801,300	270,399
13,448	18,089	5,626	4,958	5,847	40
89,207	128,414	48,907	46,200	55,176	1,191
160,268	220,583	83,848	83,859	101,741	4,272
189,555	243,679	86,745	84,254	103,389	7,613
223,392	278,689	95,405	90,670	111,494	9,925
200,934	249,183	83,940	79,299	97,867	9,998
160,383	197,211	65,811	62,882	75,790	8,955
149,902	185,895	62,810	60,223	68,733	9,309
149,843	185,295	61,277	59,835	68,994	13,100
150,849	188,479	64,207	68,745	87,483	89,210
48,558	55,130	17,428	16,356	21,487	90,192
14,537	14,171	3,547	3,145	3,291	26,570
63	48	9	14	8	24
63,158	69,349	20,984	19,515	24,786	116,786
14,600	14,219	3,556	3,159	3,299	26,594
5,204	4,876	1,144	812	594	4,870
63,158	69,349	20,984	19,515	24,786	116,786
811,911	1,006,063	338,045	330,984	398,867	130,572
875,069	1,075,412	359,029	350,499	423,653	247,358
43.61	43.06	42.50	42.66	42.68	60.68

第１１表（続）　被保険者の年齢階級別・事業所の規模別

－女　性－

	被保険者数	1～4人	5～9	10～19	20～29	30～49
	（人）	（人）	（人）	（人）	（人）	（人）
総　　数	7,730,205	569,012	689,392	830,867	556,858	678,225
15～19歳	70,691	982	2,740	5,407	4,686	7,885
20～24	693,562	17,889	39,429	69,314	56,975	67,927
25～29	945,954	35,621	64,837	94,735	71,379	85,753
30～34	876,727	43,971	70,558	92,942	64,750	78,098
35～39	915,656	58,293	82,740	100,531	66,976	80,892
40～44	894,564	66,832	85,538	99,048	64,455	78,449
45～49	867,305	70,920	81,151	93,931	61,387	74,493
50～54	836,269	73,354	76,388	88,081	57,106	71,737
55～59	741,366	70,636	69,826	78,094	49,965	63,367
60～64	603,348	69,858	66,612	67,421	39,746	49,783
65～69	200,265	36,419	31,889	27,788	13,684	14,709
70～74	83,854	23,965	17,537	13,491	5,705	5,098
75歳以上	644	272	147	84	44	34
（再掲）						
前期高齢者	284,763	60,656	49,573	41,363	19,433	19,841
70歳以上	84,498	24,237	17,684	13,575	5,749	5,132
70歳以上 現役並み所得者	17,562	3,345	3,581	3,920	1,781	1,503
介護(1号)	284,763	60,656	49,573	41,363	19,433	19,841
介護(2号)	3,942,852	351,600	379,515	426,575	272,659	337,829
介護(計)	4,227,615	412,256	429,088	467,938	292,092	357,670
平均年齢（歳）	42.56	48.75	45.33	43.24	41.85	41.83

・性別、被保険者数及び平均年齢

協会（一般）

50～99	100～299	300～499	500～999	1000人以上	任意継続被保険者（別掲）
（人）	（人）	（人）	（人）	（人）	（人）
1,018,082	1,503,728	583,499	566,495	675,222	58,825
14,020	18,976	5,441	5,351	5,155	48
100,966	149,939	58,999	63,195	67,409	1,520
126,710	196,125	83,617	87,182	95,986	4,009
115,895	178,817	74,093	72,874	80,600	4,129
120,393	182,279	72,105	68,669	78,591	4,187
117,342	171,997	67,252	63,012	76,789	3,850
114,843	168,316	64,717	58,903	75,207	3,437
111,644	163,944	61,279	56,802	72,519	3,415
99,460	143,214	51,711	47,820	62,862	4,411
72,450	101,557	35,307	34,555	48,470	17,589
18,863	23,035	7,494	6,920	10,128	9,336
5,471	5,508	1,481	1,208	1,500	2,890
25	21	3	4	6	4
24,359	28,564	8,978	8,132	11,634	12,230
5,496	5,529	1,484	1,212	1,506	2,894
1,395	1,157	234	130	90	426
24,359	28,564	8,978	8,132	11,634	12,230
515,739	749,028	280,266	261,092	335,847	32,702
540,098	777,592	289,244	269,224	347,481	44,932
41.78	41.39	40.78	40.24	41.34	53.16

第１２表　被扶養者の年齢階級別・性別・続柄別・被保険者の性別、被扶養者数

協会（一般）

被扶養者の年齢階級	総数					男性					女性				
	総数	配偶者	直系尊属	子	その他	総数	配偶者	直系尊属	子	その他	総数	配偶者	直系尊属	子	その他
ー総　数ー	（人）	（人）	（人）	（人）	（人）	（人）	（人）	（人）	（人）	（人）	（人）	（人）	（人）	（人）	（人）
総　　数	15,077,382	5,054,155	596,747	9,278,830	147,650	5,073,625	133,938	112,805	4,768,957	57,925	10,003,757	4,920,217	483,942	4,509,873	89,725
0～ 4歳	1,930,736	0	0	1,914,773	15,963	990,237	0	0	982,210	8,027	940,499	0	0	932,563	7,936
5～ 9	1,951,473	0	0	1,940,406	11,067	999,947	0	0	994,397	5,550	951,526	0	0	946,009	5,517
10～14	2,047,515	0	0	2,036,506	11,009	1,048,848	0	0	1,043,273	5,575	998,667	0	0	993,233	5,434
15～19	1,962,669	3,586	0	1,945,073	14,010	991,016	6	0	984,016	6,994	971,653	3,580	0	961,057	7,016
20～24	1,069,672	72,407	0	986,318	10,947	534,463	394	0	529,101	4,968	535,209	72,013	0	457,217	5,979
25～29	570,095	297,276	0	266,823	5,996	147,046	2,492	0	142,049	2,505	423,049	294,784	0	124,774	3,491
30～34	665,511	546,157	12	114,096	5,246	66,486	5,766	2	58,512	2,206	599,025	540,391	10	55,584	3,040
35～39	804,195	744,566	101	54,058	5,470	36,723	8,076	1	26,335	2,311	767,472	736,490	100	27,723	3,159
40～44	726,727	703,051	1,161	16,477	6,038	19,465	9,252	52	7,584	2,577	707,262	693,799	1,109	8,893	3,461
45～49	569,524	555,848	4,832	2,984	5,860	13,575	9,634	281	1,200	2,460	555,949	546,214	4,551	1,784	3,400
50～54	554,587	532,791	14,951	360	6,485	16,211	12,184	1,230	104	2,693	538,376	520,607	13,721	256	3,792
55～59	658,464	605,380	43,999	209	8,876	29,217	20,647	5,388	11	3,171	629,247	584,733	38,611	198	5,705
60～64	829,493	674,132	141,156	431	13,774	75,611	42,522	29,236	92	3,761	753,882	631,610	111,920	339	10,013
65～69	428,711	249,955	166,366	210	12,180	50,680	16,724	31,525	53	2,378	378,031	233,231	134,841	157	9,802
70～74	303,298	68,719	220,007	101	14,471	52,968	6,195	44,059	17	2,697	250,330	62,524	175,948	84	11,774
75歳以上	4,712	287	4,162	5	258	1,132	46	1,031	3	52	3,580	241	3,131	2	206
（再掲）															
未就学児	2,522,200	0	0	2,502,633	19,567	1,293,646	0	0	1,283,836	9,810	1,228,554	0	0	1,218,797	9,757
前期高齢者	736,721	318,961	390,535	316	26,909	104,780	22,965	76,615	73	5,127	631,941	295,996	313,920	243	21,782
70歳以上	308,010	69,006	224,169	106	14,729	54,100	6,241	45,090	20	2,749	253,910	62,765	179,079	86	11,980
70歳以上現役並み所得者	10,519	10,472	2	2	43	101	86	0	0	15	10,418	10,386	2	2	28
介護(1号)	736,721	318,961	390,535	316	26,909	104,780	22,965	76,615	73	5,127	631,941	295,996	313,920	243	21,782
介護(2号)	3,338,795	3,071,202	206,099	20,461	41,033	154,079	94,239	36,187	8,991	14,662	3,184,716	2,976,963	169,912	11,470	26,371
介護(計)	4,075,516	3,390,163	596,634	20,777	67,942	258,859	117,204	112,802	9,064	19,789	3,816,657	3,272,959	483,832	11,713	48,153
ー男　性ー	（人）	（人）	（人）	（人）	（人）	（人）	（人）	（人）	（人）	（人）	（人）	（人）	（人）	（人）	（人）
総　　数	13,406,147	4,920,217	461,541	7,911,062	113,327	4,208,732	0	89,780	4,075,810	43,142	9,197,415	4,920,217	371,761	3,835,252	70,185
0～ 4歳	1,789,224	0	0	1,778,480	10,744	917,618	0	0	912,224	5,394	871,606	0	0	866,256	5,350
5～ 9	1,724,027	0	0	1,716,063	7,964	884,383	0	0	880,406	3,977	839,644	0	0	835,657	3,987
10～14	1,712,171	0	0	1,703,540	8,631	879,886	0	0	875,488	4,398	832,285	0	0	828,052	4,233
15～19	1,571,458	3,580	0	1,557,045	10,833	797,220	0	0	791,793	5,427	774,238	3,580	0	765,252	5,406
20～24	874,850	72,013	0	795,006	7,831	433,353	0	0	429,835	3,518	441,497	72,013	0	365,171	4,313
25～29	511,788	294,784	0	212,849	4,155	114,998	0	0	113,322	1,676	396,790	294,784	0	99,527	2,479
30～34	634,780	540,391	11	90,676	3,702	47,740	0	2	46,209	1,529	587,040	540,391	9	44,467	2,173
35～39	782,633	736,490	58	42,199	3,886	21,797	0	0	20,180	1,617	760,836	736,490	58	22,019	2,269
40～44	711,128	693,799	746	12,199	4,384	7,349	0	33	5,436	1,880	703,779	693,799	713	6,763	2,504
45～49	555,541	546,214	3,030	1,926	4,371	2,771	0	193	747	1,831	552,770	546,214	2,837	1,179	2,540
50～54	535,507	520,607	9,674	217	5,009	2,945	0	846	33	2,066	532,562	520,607	8,828	184	2,943
55～59	622,856	584,733	30,770	193	7,160	6,324	0	3,817	6	2,501	616,532	584,733	26,953	187	4,659
60～64	749,353	631,610	105,787	401	11,555	25,461	0	22,363	76	3,022	723,892	631,610	83,424	325	8,533
65～69	373,919	233,231	129,908	181	10,599	27,223	0	25,205	40	1,978	346,696	233,231	104,703	141	8,621
70～74	253,051	62,524	178,168	84	12,275	38,781	0	36,485	12	2,284	214,270	62,524	141,683	72	9,991
75歳以上	3,861	241	3,389	3	228	883	0	836	3	44	2,978	241	2,553	0	184
（再掲）															
未就学児	2,319,894	0	0	2,306,645	13,249	1,190,126	0	0	1,183,491	6,635	1,129,768	0	0	1,123,154	6,614
前期高齢者	630,831	295,996	311,465	268	23,102	66,887	0	62,526	55	4,306	563,944	295,996	248,939	213	18,796
70歳以上	256,912	62,765	181,557	87	12,503	39,664	0	37,321	15	2,328	217,248	62,765	144,236	72	10,175
70歳以上現役並み所得者	10,420	10,386	2	2	30	12	0	0	0	12	10,408	10,386	2	2	18
介護(1号)	630,831	295,996	311,465	268	23,102	66,887	0	62,526	55	4,306	563,944	295,996	248,939	213	18,796
介護(2号)	3,174,385	2,976,963	150,007	14,936	32,479	44,850	0	27,252	6,298	11,300	3,129,535	2,976,963	122,755	8,638	21,179
介護(計)	3,805,216	3,272,959	461,472	15,204	55,581	111,737	0	89,778	6,353	15,606	3,693,479	3,272,959	371,694	8,851	39,975
ー女　性ー	（人）	（人）	（人）	（人）	（人）	（人）	（人）	（人）	（人）	（人）	（人）	（人）	（人）	（人）	（人）
総　　数	1,671,235	133,938	135,206	1,367,768	34,323	864,893	133,938	23,025	693,147	14,783	806,342	0	112,181	674,621	19,540
0～ 4歳	141,512	0	0	136,293	5,219	72,619	0	0	69,986	2,633	68,893	0	0	66,307	2,586
5～ 9	227,446	0	0	224,343	3,103	115,564	0	0	113,991	1,573	111,882	0	0	110,352	1,530
10～14	335,344	0	0	332,966	2,378	168,962	0	0	167,785	1,177	166,382	0	0	165,181	1,201
15～19	391,211	6	0	388,028	3,177	193,796	6	0	192,223	1,567	197,415	0	0	195,805	1,610
20～24	194,822	394	0	191,312	3,116	101,110	394	0	99,266	1,450	93,712	0	0	92,046	1,666
25～29	58,307	2,492	0	53,974	1,841	32,048	2,492	0	28,727	829	26,259	0	0	25,247	1,012
30～34	30,731	5,766	1	23,420	1,544	18,746	5,766	0	12,303	677	11,985	0	1	11,117	867
35～39	21,562	8,076	43	11,859	1,584	14,926	8,076	1	6,155	694	6,636	0	42	5,704	890
40～44	15,599	9,252	415	4,278	1,654	12,116	9,252	19	2,148	697	3,483	0	396	2,130	957
45～49	13,983	9,634	1,802	1,058	1,489	10,804	9,634	88	453	629	3,179	0	1,714	605	860
50～54	19,080	12,184	5,277	143	1,476	13,266	12,184	384	71	627	5,814	0	4,893	72	849
55～59	35,608	20,647	13,229	16	1,716	22,893	20,647	1,571	5	670	12,715	0	11,658	11	1,046
60～64	80,140	42,522	35,369	30	2,219	50,150	42,522	6,873	16	739	29,990	0	28,496	14	1,480
65～69	54,792	16,724	36,458	29	1,581	23,457	16,724	6,320	13	400	31,335	0	30,138	16	1,181
70～74	50,247	6,195	41,839	17	2,196	14,187	6,195	7,574	5	413	36,060	0	34,265	12	1,783
75歳以上	851	46	773	2	30	249	46	195	0	8	602	0	578	2	22
（再掲）															
未就学児	202,306	0	0	195,988	6,318	103,520	0	0	100,345	3,175	98,786	0	0	95,643	3,143
前期高齢者	105,890	22,965	79,070	48	3,807	37,893	22,965	14,089	18	821	67,997	0	64,981	30	2,986
70歳以上	51,098	6,241	42,612	19	2,226	14,436	6,241	7,769	5	421	36,662	0	34,843	14	1,805
70歳以上現役並み所得者	99	86	0	0	13	89	86	0	0	3	10	0	0	0	10
介護(1号)	105,890	22,965	79,070	48	3,807	37,893	22,965	14,089	18	821	67,997	0	64,981	30	2,986
介護(2号)	164,410	94,239	56,092	5,525	8,554	109,229	94,239	8,935	2,693	3,362	55,181	0	47,157	2,832	5,192
介護(計)	270,300	117,204	135,162	5,573	12,361	147,122	117,204	23,024	2,711	4,183	123,178	0	112,138	2,862	8,178

第１３表　被保険者の年齢階級別

被保険者の年齢階級	総数					男	
	総数	配偶者	直系尊属	子	その他	総数	配偶者
	（人）	（人）	（人）	（人）	（人）	（人）	（人）
総　　数	15,077,382	5,054,155	596,747	9,278,830	147,650	13,406,147	4,920,217
15～19歳	3,719	1,155	998	1,064	502	2,940	1,144
20～24	118,615	40,916	13,544	59,174	4,981	101,677	40,443
25～29	672,753	215,383	42,258	406,717	8,395	597,158	212,150
30～34	1,639,155	461,502	84,417	1,082,371	10,865	1,463,934	454,511
35～39	2,727,734	688,065	147,084	1,876,222	16,363	2,408,934	678,056
40～44	2,870,754	675,991	164,148	2,010,738	19,877	2,483,464	664,519
45～49	2,310,226	545,902	111,249	1,633,746	19,329	1,995,020	532,609
50～54	1,752,947	529,525	30,452	1,173,592	19,378	1,560,301	509,171
55～59	1,252,722	598,225	2,266	633,072	19,159	1,145,611	566,194
60～64	1,145,717	816,261	288	310,630	18,538	1,082,738	787,627
65～69	436,503	356,939	38	72,332	7,194	421,626	350,388
70～74	145,978	123,836	5	19,087	3,050	142,205	122,953
75歳以上	559	455	0	85	19	539	452
（再掲）							
前期高齢者	583,040	481,230	43	91,504	10,263	564,370	473,793
70歳以上	146,537	124,291	5	19,172	3,069	142,744	123,405
70歳以上現役並み所得者	39,290	32,170	2	6,062	1,056	38,450	32,057
介護(1号)	583,040	481,230	43	91,504	10,263	564,370	473,793
介護(2号)	9,332,366	3,165,904	308,403	5,761,778	96,281	8,267,134	3,060,120
介護(計)	9,915,406	3,647,134	308,446	5,853,282	106,544	8,831,504	3,533,913

・性別・続柄別、被扶養者数

協会（一般）

性			女		性		
直系尊属	子	その他	総数	配偶者	直系尊属	子	その他
（人）	（人）	（人）	（人）	（人）	（人）	（人）	（人）
461,541	7,911,062	113,327	1,671,235	133,938	135,206	1,367,768	34,323
617	881	298	779	11	381	183	204
8,102	50,216	2,916	16,938	473	5,442	8,958	2,065
27,851	351,455	5,702	75,595	3,233	14,407	55,262	2,693
61,609	939,232	8,582	175,221	6,991	22,808	143,139	2,283
113,146	1,604,330	13,402	318,800	10,009	33,938	271,892	2,961
130,490	1,672,472	15,983	387,290	11,472	33,658	338,266	3,894
91,117	1,356,387	14,907	315,206	13,293	20,132	277,359	4,422
26,224	1,010,376	14,530	192,646	20,354	4,228	163,216	4,848
2,101	562,864	14,452	107,111	32,031	165	70,208	4,707
248	280,538	14,325	62,979	28,634	40	30,092	4,213
31	65,438	5,769	14,877	6,551	7	6,894	1,425
5	16,799	2,448	3,773	883	0	2,288	602
0	74	13	20	3	0	11	6
36	82,311	8,230	18,670	7,437	7	9,193	2,033
5	16,873	2,461	3,793	886	0	2,299	608
2	5,523	868	840	113	0	539	188
36	82,311	8,230	18,670	7,437	7	9,193	2,033
250,180	4,882,637	74,197	1,065,232	105,784	58,223	879,141	22,084
250,216	4,964,948	82,427	1,083,902	113,221	58,230	888,334	24,117

第１４表　被保険者の年齢階級別・性別

－総　数－

被保険者の年齢階級 ＼ 被扶養者の年齢階級	被扶養者数	0～ 4歳	5～ 9	10～14	15～19	20～24	25～29	30～34	35～39	40～44	45～49	50～54
－総　数－	（人）	（人）	（人）	（人）	（人）	（人）	（人）	（人）	（人）	（人）	（人）	（人）
総　数	15,077,382	1,930,736	1,951,473	2,047,515	1,962,669	1,069,672	570,095	665,511	804,195	726,727	569,524	554,587
15～19歳	3,719	1,071	39	129	976	462	30	6	55	217	259	193
20～24	118,615	55,816	3,237	831	4,089	30,317	8,800	1,417	372	918	2,634	3,802
25～29	672,753	310,959	87,290	8,279	3,072	30,485	142,267	38,494	7,014	1,495	2,106	8,160
30～34	1,639,155	601,257	363,058	111,105	8,829	11,543	99,821	271,328	71,664	10,798	1,729	3,306
35～39	2,727,734	590,715	703,959	467,125	113,814	8,050	35,525	172,076	383,415	85,994	10,556	1,915
40～44	2,870,754	268,586	520,077	722,543	452,375	52,723	11,362	48,464	213,766	341,150	56,770	7,468
45～49	2,310,226	69,302	193,770	473,328	671,178	220,765	14,998	12,559	52,541	194,409	241,433	38,197
50～54	1,752,947	19,695	55,362	194,173	477,468	367,770	63,298	9,691	14,551	55,606	185,050	222,311
55～59	1,252,722	7,800	15,716	51,365	178,078	246,943	107,552	33,345	8,593	14,239	51,872	206,868
60～64	1,145,717	4,135	6,725	14,886	45,795	89,457	73,718	58,728	27,429	7,451	12,361	57,211
65～69	436,503	1,093	1,753	2,977	5,750	9,865	11,586	17,153	19,485	8,045	2,326	4,392
70～74	145,978	306	483	771	1,237	1,290	1,133	2,245	5,294	6,377	2,404	759
75歳以上	559	1	4	3	8	2	5	5	16	28	24	5
（再掲）												
前期高齢者	583,040	1,400	2,240	3,751	6,995	11,157	12,724	19,403	24,795	14,450	4,754	5,156
70歳以上	146,537	307	487	774	1,245	1,292	1,138	2,250	5,310	6,405	2,428	764
70歳以上現役並み所得者	39,290	110	195	276	477	478	412	735	1,704	1,938	644	253
介護(1号)	583,040	1,400	2,240	3,751	6,995	11,157	12,724	19,403	24,795	14,450	4,754	5,156
介護(2号)	9,332,366	369,518	791,650	1,456,295	1,824,894	977,658	270,928	162,787	316,880	612,855	547,486	532,055
介護(計)	9,915,406	370,918	793,890	1,460,046	1,831,889	988,815	283,652	182,190	341,675	627,305	552,240	537,211
－男　性－	（人）	（人）	（人）	（人）	（人）	（人）	（人）	（人）	（人）	（人）	（人）	（人）
総　数	13,406,147	1,789,224	1,724,027	1,712,171	1,571,458	874,850	511,788	634,780	782,633	711,128	555,541	535,507
15～19歳	2,940	883	28	76	869	428	28	6	30	142	155	117
20～24	101,677	47,901	2,144	624	3,154	29,453	8,490	1,316	325	601	1,624	2,284
25～29	597,158	280,306	64,633	6,210	2,545	29,201	140,279	37,216	6,634	1,319	1,401	5,333
30～34	1,463,934	556,687	301,158	76,106	6,927	11,175	98,609	267,619	69,454	10,064	1,464	2,378
35～39	2,408,934	552,954	624,453	358,617	68,384	6,852	35,137	170,496	378,587	82,979	9,546	1,503
40～44	2,483,464	254,079	474,832	604,253	314,633	29,338	11,026	48,114	212,090	336,165	53,416	6,078
45～49	1,995,020	66,511	180,628	418,400	538,006	151,597	8,948	12,378	52,204	192,803	236,549	33,967
50～54	1,560,301	18,190	53,352	180,694	420,082	300,106	42,214	6,800	14,430	55,291	183,713	216,354
55～59	1,145,611	6,833	14,783	49,651	166,070	221,705	88,044	22,769	6,586	14,128	51,658	205,514
60～64	1,082,738	3,630	6,033	14,140	44,207	84,313	66,990	50,031	20,267	6,081	12,294	56,985
65～69	421,626	977	1,561	2,733	5,469	9,514	10,937	15,916	17,114	6,007	1,998	4,361
70～74	142,205	272	419	664	1,106	1,166	1,081	2,114	4,898	5,523	1,703	630
75歳以上	539	1	3	3	6	2	5	5	14	25	20	3
（再掲）												
前期高齢者	564,370	1,250	1,983	3,400	6,581	10,682	12,023	18,035	22,026	11,555	3,721	4,994
70歳以上	142,744	273	422	667	1,112	1,168	1,086	2,119	4,912	5,548	1,723	633
70歳以上現役並み所得者	38,450	105	174	247	433	433	400	703	1,613	1,727	495	223
介護(1号)	564,370	1,250	1,983	3,400	6,581	10,682	12,023	18,035	22,026	11,555	3,721	4,994
介護(2号)	8,267,134	349,243	729,628	1,267,138	1,482,998	787,059	217,222	140,092	305,577	604,468	537,630	518,898
介護(計)	8,831,504	350,493	731,611	1,270,538	1,489,579	797,741	229,245	158,127	327,603	616,023	541,351	523,892
－女　性－	（人）	（人）	（人）	（人）	（人）	（人）	（人）	（人）	（人）	（人）	（人）	（人）
総　数	1,671,235	141,512	227,446	335,344	391,211	194,822	58,307	30,731	21,562	15,599	13,983	19,080
15～19歳	779	188	11	53	107	34	2	0	25	75	104	76
20～24	16,938	7,915	1,093	207	935	864	310	101	47	317	1,010	1,518
25～29	75,595	30,653	22,657	2,069	527	1,284	1,988	1,278	380	176	705	2,827
30～34	175,221	44,570	61,900	34,999	1,902	368	1,212	3,709	2,210	734	265	928
35～39	318,800	37,761	79,506	108,508	45,430	1,198	388	1,580	4,828	3,015	1,010	412
40～44	387,290	14,507	45,245	118,290	137,742	23,385	336	350	1,676	4,985	3,354	1,390
45～49	315,206	2,791	13,142	54,928	133,172	69,168	6,050	181	337	1,606	4,884	4,230
50～54	192,646	1,505	2,010	13,479	57,386	67,664	21,084	2,891	121	315	1,337	5,957
55～59	107,111	967	933	1,714	12,008	25,238	19,508	10,576	2,007	111	214	1,354
60～64	62,979	505	692	746	1,588	5,144	6,728	8,697	7,162	1,370	67	226
65～69	14,877	116	192	244	281	351	649	1,237	2,371	2,038	328	31
70～74	3,773	34	64	107	131	124	52	131	396	854	701	129
75歳以上	20	0	1	0	2	0	0	0	2	3	4	2
（再掲）												
前期高齢者	18,670	150	257	351	414	475	701	1,368	2,769	2,895	1,033	162
70歳以上	3,793	34	65	107	133	124	52	131	398	857	705	131
70歳以上現役並み所得者	840	5	21	29	44	45	12	32	91	211	149	30
介護(1号)	18,670	150	257	351	414	475	701	1,368	2,769	2,895	1,033	162
介護(2号)	1,065,232	20,275	62,022	189,157	341,896	190,599	53,706	22,695	11,303	8,387	9,856	13,157
介護(計)	1,083,902	20,425	62,279	189,508	342,310	191,074	54,407	24,063	14,072	11,282	10,889	13,319

・被扶養者の年齢階級別・性別、被扶養者数

協会（一般）

55～59	60～64	65～69	70～74	75歳以上	未就学児（再掲）	前期高齢者（再掲）	70歳以上（再掲）	70歳以上現役並み所得者（再掲）	介護(1号)（再掲）	介護(2号)（再掲）	介護(計)（再掲）
（人）	（人）	（人）	（人）	（人）	（人）	（人）	（人）	（人）	（人）	（人）	（人）
658,464	829,493	428,711	303,298	4,712	2,522,200	736,721	308,010	10,519	736,721	3,338,795	4,075,516
147	72	32	31	0	1,079	63	31	0	63	888	951
3,130	2,358	565	321	8	57,921	894	329	0	894	12,842	13,736
13,931	14,266	3,833	1,087	15	355,429	4,935	1,102	0	4,935	39,958	44,893
20,523	43,233	16,262	4,665	34	743,532	20,961	4,699	0	20,961	79,589	100,550
7,986	66,222	55,787	24,386	209	808,263	80,382	24,595	0	80,382	172,673	253,055
2,198	21,558	75,456	75,457	801	397,300	151,714	76,258	0	151,714	429,144	580,858
6,554	3,877	22,591	93,047	1,677	109,436	117,315	94,724	0	117,315	484,470	601,785
39,739	11,708	3,811	31,381	1,333	30,222	36,525	32,714	0	36,525	514,414	550,939
249,719	65,522	9,942	4,884	284	11,166	15,110	5,168	0	15,110	588,220	603,330
285,576	397,664	55,274	9,211	96	5,887	64,581	9,307	0	64,581	760,263	824,844
27,615	186,699	121,817	15,867	80	1,540	137,764	15,947	0	137,764	229,077	366,841
1,342	16,292	63,223	42,666	156	424	106,045	42,822	10,453	106,045	27,174	133,219
4	22	118	295	19	1	432	314	66	432	83	515
28,961	203,013	185,158	58,828	255	1,965	244,241	59,083	10,519	244,241	256,334	500,575
1,346	16,314	63,341	42,961	175	425	106,477	43,136	10,519	106,477	27,257	133,734
386	4,453	16,710	10,480	39	158	27,229	10,519	10,519	27,229	7,674	34,903
28,961	203,013	185,158	58,828	255	1,965	244,241	59,083	10,519	244,241	256,334	500,575
583,786	500,329	167,074	213,980	4,191	554,011	385,245	218,171	0	385,245	2,776,511	3,161,756
612,747	703,342	352,232	272,808	4,446	555,976	629,486	277,254	10,519	629,486	3,032,845	3,662,331
（人）	（人）	（人）	（人）	（人）	（人）	（人）	（人）	（人）	（人）	（人）	（人）
622,856	749,353	373,919	253,051	3,861	2,319,894	630,831	256,912	10,420	630,831	3,174,385	3,805,216
91	45	21	21	0	888	42	21	0	42	550	592
1,813	1,362	359	224	3	49,202	586	227	0	586	7,684	8,270
9,193	9,522	2,592	764	10	314,866	3,366	774	0	3,366	26,768	30,134
14,988	31,815	12,027	3,440	23	680,276	15,490	3,463	0	15,490	60,709	76,199
6,044	51,360	43,054	18,816	152	751,413	62,022	18,968	0	62,022	151,432	213,454
1,520	17,005	60,299	59,998	618	373,466	120,915	60,616	0	120,915	414,184	535,099
4,556	2,432	18,437	76,230	1,374	104,601	96,041	77,604	0	96,041	470,307	566,348
31,704	6,399	2,814	27,019	1,139	28,342	30,972	28,158	0	30,972	493,461	524,433
240,325	46,331	6,825	4,149	240	9,904	11,214	4,389	0	11,214	557,956	569,170
283,781	381,230	45,776	6,903	77	5,183	52,756	6,980	0	52,756	740,371	793,127
27,510	185,619	118,589	13,258	63	1,375	131,910	13,321	0	131,910	225,495	357,405
1,327	16,213	63,009	41,936	144	377	105,089	42,080	10,354	105,089	25,396	130,485
4	20	117	293	18	1	428	311	66	428	72	500
28,841	201,852	181,715	55,487	225	1,753	237,427	55,712	10,420	237,427	250,963	488,390
1,331	16,233	63,126	42,229	162	378	105,517	42,391	10,420	105,517	25,468	130,985
381	4,434	16,662	10,384	36	149	27,082	10,420	10,420	27,082	7,260	34,342
28,841	201,852	181,715	55,487	225	1,753	237,427	55,712	10,420	237,427	250,963	488,390
561,886	453,397	134,151	174,299	3,448	521,496	311,898	177,747	0	311,898	2,676,279	2,988,177
590,727	655,249	315,866	229,786	3,673	523,249	549,325	233,459	10,420	549,325	2,927,242	3,476,567
（人）	（人）	（人）	（人）	（人）	（人）	（人）	（人）	（人）	（人）	（人）	（人）
35,608	80,140	54,792	50,247	851	202,306	105,890	51,098	99	105,890	164,410	270,300
56	27	11	10	0	191	21	10	0	21	338	359
1,317	996	206	97	5	8,719	308	102	0	308	5,158	5,466
4,738	4,744	1,241	323	5	40,563	1,569	328	0	1,569	13,190	14,759
5,535	11,418	4,235	1,225	11	63,256	5,471	1,236	0	5,471	18,880	24,351
1,942	14,862	12,733	5,570	57	56,850	18,360	5,627	0	18,360	21,241	39,601
678	4,553	15,157	15,459	183	23,834	30,799	15,642	0	30,799	14,960	45,759
1,998	1,445	4,154	16,817	303	4,835	21,274	17,120	0	21,274	14,163	35,437
8,035	5,309	997	4,362	194	1,880	5,553	4,556	0	5,553	20,953	26,506
9,394	19,191	3,117	735	44	1,262	3,896	779	0	3,896	30,264	34,160
1,795	16,434	9,498	2,308	19	704	11,825	2,327	0	11,825	19,892	31,717
105	1,080	3,228	2,609	17	165	5,854	2,626	0	5,854	3,582	9,436
15	79	214	730	12	47	956	742	99	956	1,778	2,734
0	2	1	2	1	0	4	3	0	4	11	15
120	1,161	3,443	3,341	30	212	6,814	3,371	99	6,814	5,371	12,185
15	81	215	732	13	47	960	745	99	960	1,789	2,749
5	19	48	96	3	9	147	99	99	147	414	561
120	1,161	3,443	3,341	30	212	6,814	3,371	99	6,814	5,371	12,185
21,900	46,932	32,923	39,681	743	32,515	73,347	40,424	0	73,347	100,232	173,579
22,020	48,093	36,366	43,022	773	32,727	80,161	43,795	99	80,161	105,603	185,764

第１４表（続）　被保険者の年齢階級別・性別

被保険者の年齢階級 ＼ 被扶養者の年齢階級	被扶養者数	0～ 4歳	5～ 9	10～14	15～19	20～24	25～29	30～34	35～39	40～44	45～49	50～54
－総　数－	（人）	（人）	（人）	（人）	（人）	（人）	（人）	（人）	（人）	（人）	（人）	（人）
総　数	5,073,625	990,237	999,947	1,048,848	991,016	534,463	147,046	66,486	36,723	19,465	13,575	16,211
15～19歳	941	559	24	65	107	35	7	1	1	7	16	25
20～24	35,776	28,573	1,620	414	1,116	891	316	95	34	53	166	431
25～29	225,445	159,664	44,609	4,264	1,195	1,613	2,107	1,309	392	155	151	618
30～34	586,583	308,505	186,184	56,842	4,210	799	1,442	3,879	2,321	749	239	265
35～39	1,008,590	303,300	360,624	239,799	57,260	1,992	530	1,855	5,019	3,123	1,041	397
40～44	1,075,881	137,296	267,205	370,182	229,304	25,748	490	464	1,939	5,275	3,533	1,413
45～49	869,840	35,485	98,997	242,450	339,933	115,123	6,082	221	431	1,944	5,111	4,448
50～54	638,692	10,067	28,151	99,227	241,442	198,223	32,531	2,868	182	440	1,689	6,210
55～59	373,643	3,977	7,954	26,153	89,833	134,840	57,024	16,164	2,042	140	347	1,829
60～64	200,872	2,098	3,447	7,559	23,120	49,267	39,747	29,848	12,711	1,403	117	426
65～69	46,181	566	893	1,502	2,861	5,260	6,183	8,640	9,202	3,391	285	50
70～74	11,133	147	237	389	632	670	584	1,140	2,441	2,770	875	98
75歳以上	48	0	2	2	3	2	3	2	8	15	5	1
（再掲）												
前期高齢者	57,362	713	1,132	1,893	3,496	5,932	6,770	9,782	11,651	6,176	1,165	149
70歳以上	11,181	147	239	391	635	672	587	1,142	2,449	2,785	880	99
70歳以上現役並み所得者	3,233	58	99	149	226	250	206	346	734	745	209	17
介護(1号)	57,362	713	1,132	1,893	3,496	5,932	6,770	9,782	11,651	6,176	1,165	149
介護(2号)	3,158,928	188,923	405,754	745,571	923,632	523,201	135,874	49,565	17,305	9,202	10,797	14,326
介護(計)	3,216,290	189,636	406,886	747,464	927,128	529,133	142,644	59,347	28,956	15,378	11,962	14,475
－男　性－	（人）	（人）	（人）	（人）	（人）	（人）	（人）	（人）	（人）	（人）	（人）	（人）
総　数	4,208,732	917,618	884,383	879,886	797,220	433,353	114,998	47,740	21,797	7,349	2,771	2,945
15～19歳	684	463	18	39	61	8	6	1	0	4	5	17
20～24	28,614	24,482	1,054	306	647	378	81	13	3	27	109	284
25～29	189,709	143,955	33,082	3,198	934	907	356	146	29	15	85	418
30～34	500,951	285,661	154,632	39,222	3,262	589	564	411	225	35	8	154
35～39	853,670	283,882	320,201	184,978	34,737	1,406	250	564	489	272	66	28
40～44	888,307	129,853	244,258	310,680	161,107	14,177	282	173	578	612	345	56
45～49	713,524	34,038	92,421	214,904	274,093	79,758	2,975	100	152	679	509	362
50～54	531,633	9,333	27,138	92,329	212,914	162,373	21,401	1,322	97	190	653	535
55～59	302,773	3,491	7,495	25,289	83,836	121,564	46,559	10,681	1,010	67	195	773
60～64	154,332	1,822	3,077	7,198	22,340	46,492	36,104	25,254	8,966	683	74	255
65～69	35,523	505	795	1,392	2,718	5,094	5,852	8,002	8,001	2,373	122	30
70～74	8,972	133	211	349	568	605	565	1,071	2,240	2,378	595	32
75歳以上	40	0	1	2	3	2	3	2	7	14	5	1
（再掲）												
前期高齢者	44,535	638	1,007	1,743	3,289	5,701	6,420	9,075	10,248	4,765	722	63
70歳以上	9,012	133	212	351	571	607	568	1,073	2,247	2,392	600	33
70歳以上現役並み所得者	2,822	55	93	140	208	225	200	333	690	657	150	4
介護(1号)	44,535	638	1,007	1,743	3,289	5,701	6,420	9,075	10,248	4,765	722	63
介護(2号)	2,590,569	178,537	374,389	650,400	754,290	424,364	107,321	37,530	10,803	2,231	1,776	1,981
介護(計)	2,635,104	179,175	375,396	652,143	757,579	430,065	113,741	46,605	21,051	6,996	2,498	2,044
－女　性－	（人）	（人）	（人）	（人）	（人）	（人）	（人）	（人）	（人）	（人）	（人）	（人）
総　数	864,893	72,619	115,564	168,962	193,796	101,110	32,048	18,746	14,926	12,116	10,804	13,266
15～19歳	257	96	6	26	46	27	1	0	1	3	11	8
20～24	7,162	4,091	566	108	469	513	235	82	31	26	57	147
25～29	35,736	15,709	11,527	1,066	261	706	1,751	1,163	363	140	66	200
30～34	85,632	22,844	31,552	17,620	948	210	878	3,468	2,096	714	231	111
35～39	154,920	19,418	40,423	54,821	22,523	586	280	1,291	4,530	2,851	975	369
40～44	187,574	7,443	22,947	59,502	68,197	11,571	208	291	1,361	4,663	3,188	1,357
45～49	156,316	1,447	6,576	27,546	65,840	35,365	3,107	121	279	1,265	4,602	4,086
50～54	107,059	734	1,013	6,898	28,528	35,850	11,130	1,546	85	250	1,036	5,675
55～59	70,870	486	459	864	5,997	13,276	10,465	5,483	1,032	73	152	1,056
60～64	46,540	276	370	361	780	2,775	3,643	4,594	3,745	720	43	171
65～69	10,658	61	98	110	143	166	331	638	1,201	1,018	163	20
70～74	2,161	14	26	40	64	65	19	69	201	392	280	66
75歳以上	8	0	1	0	0	0	0	0	1	1	0	0
（再掲）												
前期高齢者	12,827	75	125	150	207	231	350	707	1,403	1,411	443	86
70歳以上	2,169	14	27	40	64	65	19	69	202	393	280	66
70歳以上現役並み所得者	411	3	6	9	18	25	6	13	44	88	59	13
介護(1号)	12,827	75	125	150	207	231	350	707	1,403	1,411	443	86
介護(2号)	568,359	10,386	31,365	95,171	169,342	98,837	28,553	12,035	6,502	6,971	9,021	12,345
介護(計)	581,186	10,461	31,490	95,321	169,549	99,068	28,903	12,742	7,905	8,382	9,464	12,431

・被扶養者の年齢階級別・性別、被扶養者数

協会（一般）

55～59	60～64	65～69	70～74	75歳以上	未就学児（再掲）	前期高齢者（再掲）	70歳以上（再掲）	70歳以上現役並み所得者（再掲）	介護(1号)（再掲）	介護(2号)（再掲）	介護(計)（再掲）
(人)	(人)	(人)	(人)	(人)	(人)	(人)	(人)	(人)	(人)	(人)	(人)
29,217	75,611	50,680	52,968	1,132	1,293,646	104,780	54,100	101	104,780	154,079	258,859
35	37	15	7	0	565	22	7	0	22	120	142
678	1,008	273	106	2	29,647	381	108	0	381	2,336	2,717
2,236	5,207	1,477	443	5	182,495	1,925	448	0	1,925	8,367	10,292
2,141	11,502	5,613	1,877	15	381,529	7,505	1,892	0	7,505	14,896	22,401
738	10,785	13,733	8,314	80	414,948	22,127	8,394	0	22,127	16,084	38,211
678	2,451	10,298	19,308	297	203,391	29,903	19,605	0	29,903	13,350	43,253
2,079	1,460	1,963	13,668	445	55,960	16,076	14,113	0	16,076	15,042	31,118
8,252	5,422	1,060	2,735	193	15,434	3,988	2,928	0	3,988	22,013	26,001
9,765	19,476	3,187	868	44	5,672	4,099	912	0	4,099	31,557	35,656
2,363	16,826	9,596	2,324	20	3,000	11,940	2,344	0	11,940	21,135	33,075
222	1,297	3,229	2,581	19	804	5,829	2,600	0	5,829	5,245	11,074
30	138	236	735	11	201	982	746	101	982	3,911	4,893
0	2	0	2	1	0	3	3	0	3	23	26
252	1,437	3,465	3,318	31	1,005	6,814	3,349	101	6,814	9,179	15,993
30	140	236	737	12	201	985	749	101	985	3,934	4,919
6	33	54	99	2	84	155	101	101	155	1,010	1,165
252	1,437	3,465	3,318	31	1,005	6,814	3,349	101	6,814	9,179	15,993
23,137	45,635	26,104	38,903	999	283,457	66,006	39,902	0	66,006	103,097	169,103
23,389	47,072	29,569	42,221	1,030	284,462	72,820	43,251	101	72,820	112,276	185,096
(人)	(人)	(人)	(人)	(人)	(人)	(人)	(人)	(人)	(人)	(人)	(人)
6,324	25,461	27,223	38,781	883	1,190,126	66,887	39,664	12	66,887	44,850	111,737
20	25	11	6	0	467	17	6	0	17	71	88
404	585	159	81	1	25,143	241	82	0	241	1,409	1,650
1,565	3,665	1,036	314	4	161,709	1,354	318	0	1,354	5,748	7,102
1,559	8,808	4,369	1,441	11	349,143	5,821	1,452	0	5,821	10,564	16,385
422	8,572	11,059	6,681	63	385,863	17,803	6,744	0	17,803	9,360	27,163
69	1,624	8,371	15,890	232	191,244	24,493	16,122	0	24,493	2,706	27,199
111	165	1,372	11,522	363	53,481	13,257	11,885	0	13,257	1,826	15,083
468	224	205	2,284	167	14,520	2,656	2,451	0	2,656	2,070	4,726
644	639	183	314	33	5,046	530	347	0	530	2,318	2,848
893	719	293	155	7	2,609	455	162	0	455	2,624	3,079
148	348	83	58	2	718	143	60	0	143	3,021	3,164
21	87	82	35	0	183	117	35	12	117	3,113	3,230
0	0	0	0	0	0	0	0	0	0	20	20
169	435	165	93	2	901	260	95	12	260	6,154	6,414
21	87	82	35	0	183	117	35	12	117	3,133	3,250
4	22	29	12	0	80	41	12	12	41	837	878
169	435	165	93	2	901	260	95	12	260	6,154	6,414
2,185	3,371	10,424	30,165	802	266,900	41,391	30,967	0	41,391	11,544	52,935
2,354	3,806	10,589	30,258	804	267,801	41,651	31,062	12	41,651	17,698	59,349
(人)	(人)	(人)	(人)	(人)	(人)	(人)	(人)	(人)	(人)	(人)	(人)
22,893	50,150	23,457	14,187	249	103,520	37,893	14,436	89	37,893	109,229	147,122
15	12	4	1	0	98	5	1	0	5	49	54
274	423	114	25	1	4,504	140	26	0	140	927	1,067
671	1,542	441	129	1	20,786	571	130	0	571	2,619	3,190
582	2,694	1,244	436	4	32,386	1,684	440	0	1,684	4,332	6,016
316	2,213	2,674	1,633	17	29,085	4,324	1,650	0	4,324	6,724	11,048
609	827	1,927	3,418	65	12,147	5,410	3,483	0	5,410	10,644	16,054
1,968	1,295	591	2,146	82	2,479	2,819	2,228	0	2,819	13,216	16,035
7,784	5,198	855	451	26	914	1,332	477	0	1,332	19,943	21,275
9,121	18,837	3,004	554	11	626	3,569	565	0	3,569	29,239	32,808
1,470	16,107	9,303	2,169	13	391	11,485	2,182	0	11,485	18,511	29,996
74	949	3,146	2,523	17	86	5,686	2,540	0	5,686	2,224	7,910
9	51	154	700	11	18	865	711	89	865	798	1,663
0	2	0	2	1	0	3	3	0	3	3	6
83	1,002	3,300	3,225	29	104	6,554	3,254	89	6,554	3,025	9,579
9	53	154	702	12	18	868	714	89	868	801	1,669
2	11	25	87	2	4	114	89	89	114	173	287
83	1,002	3,300	3,225	29	104	6,554	3,254	89	6,554	3,025	9,579
20,952	42,264	15,680	8,738	197	16,557	24,615	8,935	0	24,615	91,553	116,168
21,035	43,266	18,980	11,963	226	16,661	31,169	12,189	89	31,169	94,578	125,747

第１４表（続）　被保険者の年齢階級別・性別

－女　性－

被保険者の年齢階級 ＼ 被扶養者の年齢階級	被扶養者数	0～ 4歳	5～ 9	10～14	15～19	20～24	25～29	30～34	35～39	40～44	45～49	50～54
－総　数－	（人）	（人）	（人）	（人）	（人）	（人）	（人）	（人）	（人）	（人）	（人）	（人）
総　数	10,003,757	940,499	951,526	998,667	971,653	535,209	423,049	599,025	767,472	707,262	555,949	538,376
15～19歳	2,778	512	15	64	869	427	23	5	54	210	243	168
20～24	82,839	27,243	1,617	417	2,973	29,426	8,484	1,322	338	865	2,468	3,371
25～29	447,308	151,295	42,681	4,015	1,877	28,872	140,160	37,185	6,622	1,340	1,955	7,542
30～34	1,052,572	292,752	176,874	54,263	4,619	10,744	98,379	267,449	69,343	10,049	1,490	3,041
35～39	1,719,144	287,415	343,335	227,326	56,554	6,058	34,995	170,221	378,396	82,871	9,515	1,518
40～44	1,794,873	131,290	252,872	352,361	223,071	26,975	10,872	48,000	211,827	335,875	53,237	6,055
45～49	1,440,386	33,817	94,773	230,878	331,245	105,642	8,916	12,338	52,110	192,465	236,322	33,749
50～54	1,114,255	9,628	27,211	94,946	236,026	169,547	30,767	6,823	14,369	55,166	183,361	216,101
55～59	879,079	3,823	7,762	25,212	88,245	112,103	50,528	17,181	6,551	14,099	51,525	205,039
60～64	944,845	2,037	3,278	7,327	22,675	40,190	33,971	28,880	14,718	6,048	12,244	56,785
65～69	390,322	527	860	1,475	2,889	4,605	5,403	8,513	10,283	4,654	2,041	4,342
70～74	134,845	159	246	382	605	620	549	1,105	2,853	3,607	1,529	661
75歳以上	511	1	2	1	5	0	2	3	8	13	19	4
（再掲）												
前期高齢者	525,678	687	1,108	1,858	3,499	5,225	5,954	9,621	13,144	8,274	3,589	5,007
70歳以上	135,356	160	248	383	610	620	551	1,108	2,861	3,620	1,548	665
70歳以上現役並み所得者	36,057	52	96	127	251	228	206	389	970	1,193	435	236
介護(1号)	525,678	687	1,108	1,858	3,499	5,225	5,954	9,621	13,144	8,274	3,589	5,007
介護(2号)	6,173,438	180,595	385,896	710,724	901,262	454,457	135,054	113,222	299,575	603,653	536,689	517,729
介護(計)	6,699,116	181,282	387,004	712,582	904,761	459,682	141,008	122,843	312,719	611,927	540,278	522,736
－男　性－	（人）	（人）	（人）	（人）	（人）	（人）	（人）	（人）	（人）	（人）	（人）	（人）
総　数	9,197,415	871,606	839,644	832,285	774,238	441,497	396,790	587,040	760,836	703,779	552,770	532,562
15～19歳	2,256	420	10	37	808	420	22	5	30	138	150	100
20～24	73,063	23,419	1,090	318	2,507	29,075	8,409	1,303	322	574	1,515	2,000
25～29	407,449	136,351	31,551	3,012	1,611	28,294	139,923	37,070	6,605	1,304	1,316	4,915
30～34	962,983	271,026	146,526	36,884	3,665	10,586	98,045	267,208	69,229	10,029	1,456	2,224
35～39	1,555,264	269,072	304,252	173,639	33,647	5,446	34,887	169,932	378,098	82,707	9,480	1,475
40～44	1,595,157	124,226	230,574	293,573	153,526	15,161	10,744	47,941	211,512	335,553	53,071	6,022
45～49	1,281,496	32,473	88,207	203,496	263,913	71,839	5,973	12,278	52,052	192,124	236,040	33,605
50～54	1,028,668	8,857	26,214	88,365	207,168	137,733	20,813	5,478	14,333	55,101	183,060	215,819
55～59	842,838	3,342	7,288	24,362	82,234	100,141	41,485	12,088	5,576	14,061	51,463	204,741
60～64	928,406	1,808	2,956	6,942	21,867	37,821	30,886	24,777	11,301	5,398	12,220	56,730
65～69	386,103	472	766	1,341	2,751	4,420	5,085	7,914	9,113	3,634	1,876	4,331
70～74	133,233	139	208	315	538	561	516	1,043	2,658	3,145	1,108	598
75歳以上	499	1	2	1	3	0	2	3	7	11	15	2
（再掲）												
前期高齢者	519,835	612	976	1,657	3,292	4,981	5,603	8,960	11,778	6,790	2,999	4,931
70歳以上	133,732	140	210	316	541	561	518	1,046	2,665	3,156	1,123	600
70歳以上現役並み所得者	35,628	50	81	107	225	208	200	370	923	1,070	345	219
介護(1号)	519,835	612	976	1,657	3,292	4,981	5,603	8,960	11,778	6,790	2,999	4,931
介護(2号)	5,676,565	170,706	355,239	616,738	728,708	362,695	109,901	102,562	294,774	602,237	535,854	516,917
介護(計)	6,196,400	171,318	356,215	618,395	732,000	367,676	115,504	111,522	306,552	609,027	538,853	521,848
－女　性－	（人）	（人）	（人）	（人）	（人）	（人）	（人）	（人）	（人）	（人）	（人）	（人）
総　数	806,342	68,893	111,882	166,382	197,415	93,712	26,259	11,985	6,636	3,483	3,179	5,814
15～19歳	522	92	5	27	61	7	1	0	24	72	93	68
20～24	9,776	3,824	527	99	466	351	75	19	16	291	953	1,371
25～29	39,859	14,944	11,130	1,003	266	578	237	115	17	36	639	2,627
30～34	89,589	21,726	30,348	17,379	954	158	334	241	114	20	34	817
35～39	163,880	18,343	39,083	53,687	22,907	612	108	289	298	164	35	43
40～44	199,716	7,064	22,298	58,788	69,545	11,814	128	59	315	322	166	33
45～49	158,890	1,344	6,566	27,382	67,332	33,803	2,943	60	58	341	282	144
50～54	85,587	771	997	6,581	28,858	31,814	9,954	1,345	36	65	301	282
55～59	36,241	481	474	850	6,011	11,962	9,043	5,093	975	38	62	298
60～64	16,439	229	322	385	808	2,369	3,085	4,103	3,417	650	24	55
65～69	4,219	55	94	134	138	185	318	599	1,170	1,020	165	11
70～74	1,612	20	38	67	67	59	33	62	195	462	421	63
75歳以上	12	0	0	0	2	0	0	0	1	2	4	2
（再掲）												
前期高齢者	5,843	75	132	201	207	244	351	661	1,366	1,484	590	76
70歳以上	1,624	20	38	67	69	59	33	62	196	464	425	65
70歳以上現役並み所得者	429	2	15	20	26	20	6	19	47	123	90	17
介護(1号)	5,843	75	132	201	207	244	351	661	1,366	1,484	590	76
介護(2号)	496,873	9,889	30,657	93,986	172,554	91,762	25,153	10,660	4,801	1,416	835	812
介護(計)	502,716	9,964	30,789	94,187	172,761	92,006	25,504	11,321	6,167	2,900	1,425	888

・被扶養者の年齢階級別・性別、被扶養者数

協会（一般）

55～59	60～64	65～69	70～74	75歳以上	未就学児（再掲）	前期高齢者（再掲）	70歳以上（再掲）	70歳以上現役並み所得者（再掲）	介護(1号)（再掲）	介護(2号)（再掲）	介護(計)（再掲）
（人）	（人）	（人）	（人）	（人）	（人）	（人）	（人）	（人）	（人）	（人）	（人）
629,247	753,882	378,031	250,330	3,580	1,228,554	631,941	253,910	10,418	631,941	3,184,716	3,816,657
112	35	17	24	0	514	41	24	0	41	768	809
2,452	1,350	292	215	6	28,274	513	221	0	513	10,506	11,019
11,695	9,059	2,356	644	10	172,934	3,010	654	0	3,010	31,591	34,601
18,382	31,731	10,649	2,788	19	362,003	13,456	2,807	0	13,456	64,693	78,149
7,248	55,437	42,054	16,072	129	393,315	58,255	16,201	0	58,255	156,589	214,844
1,520	19,107	65,158	56,149	504	193,909	121,811	56,653	0	121,811	415,794	537,605
4,475	2,417	20,628	79,379	1,232	53,476	101,239	80,611	0	101,239	469,428	570,667
31,487	6,286	2,751	28,646	1,140	14,788	32,537	29,786	0	32,537	492,401	524,938
239,954	46,046	6,755	4,016	240	5,494	11,011	4,256	0	11,011	556,663	567,674
283,213	380,838	45,678	6,887	76	2,887	52,641	6,963	0	52,641	739,128	791,769
27,393	185,402	118,588	13,286	61	736	131,935	13,347	0	131,935	223,832	355,767
1,312	16,154	62,987	41,931	145	223	105,063	42,076	10,352	105,063	23,263	128,326
4	20	118	293	18	1	429	311	66	429	60	489
28,709	201,576	181,693	55,510	224	960	237,427	55,734	10,418	237,427	247,155	484,582
1,316	16,174	63,105	42,224	163	224	105,492	42,387	10,418	105,492	23,323	128,815
380	4,420	16,656	10,381	37	74	27,074	10,418	10,418	27,074	6,664	33,738
28,709	201,576	181,693	55,510	224	960	237,427	55,734	10,418	237,427	247,155	484,582
560,649	454,694	140,970	175,077	3,192	270,554	319,239	178,269	0	319,239	2,673,414	2,992,653
589,358	656,270	322,663	230,587	3,416	271,514	556,666	234,003	10,418	556,666	2,920,569	3,477,235
（人）	（人）	（人）	（人）	（人）	（人）	（人）	（人）	（人）	（人）	（人）	（人）
616,532	723,892	346,696	214,270	2,978	1,129,768	563,944	217,248	10,408	563,944	3,129,535	3,693,479
71	20	10	15	0	421	25	15	0	25	479	504
1,409	777	200	143	2	24,059	345	145	0	345	6,275	6,620
7,628	5,857	1,556	450	6	153,157	2,012	456	0	2,012	21,020	23,032
13,429	23,007	7,658	1,999	12	331,133	9,669	2,011	0	9,669	50,145	59,814
5,622	42,788	31,995	12,135	89	365,550	44,219	12,224	0	44,219	142,072	186,291
1,451	15,381	51,928	44,108	386	182,222	96,422	44,494	0	96,422	411,478	507,900
4,445	2,267	17,065	64,708	1,011	51,120	82,784	65,719	0	82,784	468,481	551,265
31,236	6,175	2,609	24,735	972	13,822	28,316	25,707	0	28,316	491,391	519,707
239,681	45,692	6,642	3,835	207	4,858	10,684	4,042	0	10,684	555,638	566,322
282,888	380,511	45,483	6,748	70	2,574	52,301	6,818	0	52,301	737,747	790,048
27,362	185,271	118,506	13,200	61	657	131,767	13,261	0	131,767	222,474	354,241
1,306	16,126	62,927	41,901	144	194	104,972	42,045	10,342	104,972	22,283	127,255
4	20	117	293	18	1	428	311	66	428	52	480
28,672	201,417	181,550	55,394	223	852	237,167	55,617	10,408	237,167	244,809	481,976
1,310	16,146	63,044	42,194	162	195	105,400	42,356	10,408	105,400	22,335	127,735
377	4,412	16,633	10,372	36	69	27,041	10,408	10,408	27,041	6,423	33,464
28,672	201,417	181,550	55,394	223	852	237,167	55,617	10,408	237,167	244,809	481,976
559,701	450,026	123,727	144,134	2,646	254,596	270,507	146,780	0	270,507	2,664,735	2,935,242
588,373	651,443	305,277	199,528	2,869	255,448	507,674	202,397	10,408	507,674	2,909,544	3,417,218
（人）	（人）	（人）	（人）	（人）	（人）	（人）	（人）	（人）	（人）	（人）	（人）
12,715	29,990	31,335	36,060	602	98,786	67,997	36,662	10	67,997	55,181	123,178
41	15	7	9	0	93	16	9	0	16	289	305
1,043	573	92	72	4	4,215	168	76	0	168	4,231	4,399
4,067	3,202	800	194	4	19,777	998	198	0	998	10,571	11,569
4,953	8,724	2,991	789	7	30,870	3,787	796	0	3,787	14,548	18,335
1,626	12,649	10,059	3,937	40	27,765	14,036	3,977	0	14,036	14,517	28,553
69	3,726	13,230	12,041	118	11,687	25,389	12,159	0	25,389	4,316	29,705
30	150	3,563	14,671	221	2,356	18,455	14,892	0	18,455	947	19,402
251	111	142	3,911	168	966	4,221	4,079	0	4,221	1,010	5,231
273	354	113	181	33	636	327	214	0	327	1,025	1,352
325	327	195	139	6	313	340	145	0	340	1,381	1,721
31	131	82	86	0	79	168	86	0	168	1,358	1,526
6	28	60	30	1	29	91	31	10	91	980	1,071
0	0	1	0	0	0	1	0	0	1	8	9
37	159	143	116	1	108	260	117	10	260	2,346	2,606
6	28	61	30	1	29	92	31	10	92	988	1,080
3	8	23	9	1	5	33	10	10	33	241	274
37	159	143	116	1	108	260	117	10	260	2,346	2,606
948	4,668	17,243	30,943	546	15,958	48,732	31,489	0	48,732	8,679	57,411
985	4,827	17,386	31,059	547	16,066	48,992	31,606	10	48,992	11,025	60,017

第１５表　標準報酬月額別・事業所の規模別

－総　数－

標準報酬月額	被保険者数	1～4人	5～9	10～19	20～29	30～49
	（人）	（人）	（人）	（人）	（人）	（人）
総　　数	19,897,743	1,688,426	2,007,542	2,439,484	1,545,515	1,883,421
円						
58,000	86,466	57,999	13,310	5,598	1,920	1,310
68,000	19,900	9,305	3,560	1,970	785	761
78,000	53,321	27,126	9,588	4,837	2,016	1,813
88,000	53,093	15,148	7,571	5,525	3,046	3,288
98,000	269,762	131,949	47,994	26,584	10,413	9,170
104,000	74,314	7,627	6,939	7,480	4,696	5,851
110,000	137,183	12,950	12,145	14,257	8,907	11,325
118,000	259,027	29,998	25,031	27,226	16,583	21,289
126,000	305,570	15,747	21,409	28,900	20,404	27,552
134,000	413,647	27,706	32,662	41,183	27,993	36,712
142,000	475,167	25,756	35,419	47,193	33,135	42,285
150,000	736,632	98,136	77,950	79,968	50,007	60,347
160,000	740,541	42,224	59,676	81,003	56,041	69,251
170,000	766,760	43,585	63,911	86,571	60,099	74,289
180,000	837,748	56,177	77,841	99,254	67,096	81,764
190,000	788,071	39,447	66,979	91,832	64,279	80,166
200,000	1,409,365	150,949	150,721	170,125	108,342	131,166
220,000	1,569,557	82,721	137,492	184,211	126,063	156,185
240,000	1,466,289	77,847	132,210	176,521	117,132	146,482
260,000	1,449,073	109,096	148,643	184,839	116,002	142,564
280,000	1,294,031	61,938	111,375	151,413	97,471	121,152
300,000	1,159,196	113,233	133,416	155,207	93,400	111,456
320,000	873,817	45,935	83,326	114,136	73,464	91,001
340,000	723,319	37,524	67,127	93,598	60,526	75,502
360,000	671,312	56,514	74,166	89,737	55,179	66,676
380,000	606,796	33,980	56,641	77,105	50,248	63,053
410,000	629,830	62,970	72,993	83,417	50,140	60,030
440,000	413,478	32,831	43,447	53,153	32,536	40,296
470,000	267,543	15,585	24,496	33,007	21,375	26,620
500,000	282,143	42,764	43,768	42,200	21,637	23,728
530,000	135,377	9,754	13,825	17,715	10,628	13,077
560,000	113,600	12,529	15,355	16,570	8,999	10,222
590,000	120,803	20,527	22,453	20,426	9,717	9,709
620,000	58,703	5,947	7,630	8,705	4,861	5,494
650,000	55,894	7,516	9,440	9,313	4,662	4,939
680,000	34,086	3,225	4,426	5,029	2,951	3,328
710,000	70,239	12,231	14,954	13,901	6,373	5,870
750,000	40,293	5,228	6,904	7,162	3,659	3,871
790,000	56,278	9,278	12,465	11,955	5,359	4,752
830,000	32,664	4,038	5,575	5,905	2,984	3,191
880,000	35,121	4,625	6,545	7,093	3,308	3,312
930,000	20,244	1,893	2,933	3,416	1,776	1,986
980,000	54,687	8,262	11,543	12,559	5,846	5,163
1,030,000	16,741	1,590	2,308	2,792	1,461	1,540
1,090,000	21,020	2,105	3,386	3,829	1,963	2,023
1,150,000	12,573	782	1,373	1,832	989	1,143
1,210,000	186,469	14,129	24,621	33,232	19,044	20,717
平均標準報酬月額（円）	277,658	268,071	296,770	297,067	288,163	283,160
平均標準報酬月額（円）（実報酬額ベース）	284,131	272,488	303,879	305,696	297,146	291,996
構成比（%）	100	8	10	12	8	9

・性別、被保険者数、平均標準報酬月額、被扶養者数

協会（一般）

50～99	100～299	300～499	500～999	1000以上	任意継続被保険者（別掲）	被扶養者数
（人）	（人）	（人）	（人）	（人）	（人）	（人）
2,569,021	3,468,594	1,263,059	1,226,935	1,476,522	329,224	15,077,382
1,384	847	253	181	155	3,509	56,613
1,060	827	223	218	208	983	9,587
2,083	1,970	600	539	747	2,002	23,339
4,435	5,714	1,834	1,664	2,812	2,056	19,893
10,088	10,839	3,732	3,640	6,150	9,203	164,738
8,865	12,634	4,928	4,876	7,810	2,608	25,214
16,498	22,836	8,778	9,522	15,635	4,330	45,160
29,892	41,602	15,655	17,364	26,924	7,463	87,546
41,631	58,727	21,873	23,550	37,836	7,941	90,933
54,807	77,228	28,435	30,431	46,280	10,210	125,554
64,598	92,347	33,557	36,154	53,807	10,916	139,708
85,803	119,814	42,058	43,844	62,105	16,600	270,369
101,244	141,483	50,690	51,741	71,540	15,648	230,932
107,455	145,434	51,099	51,318	68,310	14,689	247,780
114,815	152,466	52,580	51,395	68,871	15,489	295,455
113,338	152,921	52,258	50,825	63,249	12,777	279,746
181,631	238,898	80,346	79,706	94,026	23,455	630,268
227,144	304,831	106,230	102,889	119,549	22,242	743,860
210,322	282,347	102,342	94,904	108,968	17,214	857,330
195,004	258,190	93,957	86,901	97,652	16,225	1,047,508
164,230	224,980	82,878	78,537	86,393	113,664	1,122,673
145,133	193,922	72,683	66,910	73,836	0	1,133,282
120,370	163,427	61,234	58,035	62,889	0	966,719
99,419	136,589	51,868	48,834	52,332	0	879,250
85,461	115,954	43,310	40,853	43,462	0	866,832
82,206	113,584	43,228	41,896	44,855	0	841,020
76,215	104,342	39,723	38,762	41,238	0	888,929
52,126	72,244	28,384	28,333	30,128	0	620,982
35,038	49,211	20,194	19,772	22,245	0	417,599
27,710	36,005	14,675	13,744	15,912	0	405,722
16,773	23,574	9,458	9,250	11,323	0	214,686
12,493	16,424	6,733	6,355	7,920	0	175,764
10,488	12,534	4,878	4,655	5,416	0	174,213
6,626	8,842	3,567	3,241	3,790	0	89,625
5,519	6,687	2,728	2,414	2,676	0	83,771
3,903	5,112	2,196	1,871	2,045	0	51,849
5,572	5,763	2,039	1,758	1,778	0	95,293
4,064	4,656	1,708	1,484	1,557	0	57,886
4,332	4,278	1,358	1,293	1,208	0	73,257
3,218	3,999	1,412	1,221	1,121	0	46,517
3,209	3,479	1,200	1,321	1,029	0	47,786
2,152	2,832	1,145	1,142	969	0	28,567
4,247	3,699	1,258	1,124	986	0	67,292
1,765	2,404	973	1,037	871	0	23,886
1,899	2,500	1,141	1,236	938	0	28,961
1,349	2,037	1,020	1,158	890	0	18,838
21,407	27,561	10,640	9,037	6,081	0	264,650
272,843	271,115	275,374	271,930	257,844	211,172	－
279,981	277,481	280,923	276,044	259,907	211,090	－
13	17	6	6	7	2	－

第１５表（続）　標準報酬月額別・事業所の規模別

－男　性－

標準報酬月額	被保険者数	1～4人	5～9	10～19	20～29	30～49
	（人）	（人）	（人）	（人）	（人）	（人）
総　　数	12,167,538	1,119,414	1,318,150	1,608,617	988,657	1,205,196
円						
58,000	55,246	37,952	7,628	3,328	1,211	827
68,000	10,947	5,097	1,756	1,048	444	454
78,000	24,827	12,961	3,726	2,084	948	884
88,000	20,925	6,820	2,762	1,956	1,194	1,227
98,000	152,887	86,321	25,693	13,716	5,063	4,170
104,000	22,169	3,509	2,348	2,135	1,303	1,524
110,000	38,183	6,045	3,832	3,860	2,325	2,775
118,000	76,634	14,895	9,043	8,050	4,533	5,485
126,000	78,888	5,871	6,388	7,500	5,025	6,683
134,000	115,174	10,985	10,732	12,048	7,529	9,757
142,000	133,475	9,369	11,361	13,720	9,003	11,705
150,000	267,922	54,735	33,452	29,929	16,673	19,627
160,000	249,318	17,557	22,848	28,130	18,252	22,740
170,000	282,615	19,258	26,394	33,147	21,693	27,175
180,000	348,697	28,361	36,626	43,889	27,868	34,458
190,000	339,871	18,775	32,005	42,259	28,006	35,612
200,000	716,908	93,757	82,537	92,306	55,588	68,160
220,000	862,080	48,540	82,479	111,161	72,394	90,251
240,000	906,448	50,444	88,730	120,488	77,344	95,876
260,000	988,940	77,199	106,255	136,354	84,595	103,319
280,000	956,970	46,225	86,063	119,933	76,385	94,390
300,000	876,320	86,877	102,396	123,763	75,110	90,133
320,000	692,362	37,048	69,401	97,135	62,029	76,673
340,000	588,539	31,118	57,078	80,860	52,117	65,222
360,000	554,746	46,613	61,845	76,760	47,632	58,255
380,000	512,076	28,915	48,819	67,823	44,188	55,727
410,000	531,815	52,172	60,368	70,747	43,396	53,139
440,000	358,372	28,171	37,407	46,348	28,545	36,229
470,000	235,996	13,473	21,438	29,120	19,037	24,106
500,000	238,350	35,366	35,158	34,005	17,911	20,474
530,000	121,424	8,577	12,114	15,748	9,419	11,869
560,000	100,995	10,876	13,289	14,390	7,884	9,228
590,000	103,579	17,407	18,668	16,769	8,121	8,353
620,000	52,555	5,205	6,660	7,635	4,298	4,952
650,000	49,298	6,511	8,149	8,025	4,048	4,388
680,000	30,582	2,826	3,960	4,463	2,626	3,016
710,000	59,462	10,315	12,489	11,402	5,243	4,960
750,000	35,322	4,541	5,995	6,193	3,176	3,422
790,000	46,870	7,716	10,330	9,776	4,340	3,947
830,000	28,710	3,499	4,898	5,167	2,610	2,878
880,000	30,237	3,894	5,624	6,027	2,828	2,887
930,000	17,886	1,639	2,553	3,039	1,609	1,795
980,000	44,666	6,643	9,493	10,248	4,717	4,165
1,030,000	14,792	1,373	2,020	2,479	1,303	1,385
1,090,000	18,246	1,746	2,950	3,298	1,692	1,774
1,150,000	11,140	663	1,220	1,639	870	1,023
1,210,000	164,074	11,554	21,170	28,717	16,532	18,097
平均標準報酬月額（円）	314,680	294,860	330,955	331,749	324,816	319,800
平均標準報酬月額（円）（実報酬額ベース）	324,163	300,400	340,430	343,234	337,286	332,093
構成比（%）	100	9	11	13	8	10

・性別、被保険者数、平均標準報酬月額、被扶養者数

協会（一般）

50～99	100～299	300～499	500～999	1000以上	任意継続被保険者（別掲）	被扶養者数
（人）	（人）	（人）	（人）	（人）	（人）	（人）
1,550,939	1,964,866	679,560	660,440	801,300	270,399	13,406,147
861	496	119	98	50	2,676	51,443
662	452	112	102	75	745	8,148
1,111	926	231	231	230	1,495	18,689
1,729	1,937	460	619	720	1,501	13,379
4,061	3,326	868	1,011	1,452	7,206	142,722
2,312	3,221	991	1,220	1,703	1,903	13,303
3,885	5,365	1,699	2,080	3,124	3,193	23,166
7,295	9,643	3,215	3,572	5,324	5,579	48,307
10,190	13,836	4,872	5,257	7,420	5,846	42,510
14,014	18,881	6,522	7,239	9,852	7,615	63,050
17,309	22,877	8,095	8,984	12,940	8,112	69,668
26,912	33,637	11,240	12,138	16,467	13,112	178,728
32,906	42,450	14,676	15,654	21,891	12,214	133,950
37,706	47,422	16,289	17,534	24,425	11,572	152,579
45,338	55,372	17,964	19,266	27,140	12,415	200,501
47,406	59,018	19,531	20,027	27,058	10,174	192,485
86,748	105,487	33,348	34,667	44,981	19,329	495,936
121,649	152,198	51,074	49,970	63,968	18,396	599,777
127,531	160,915	55,042	51,763	64,069	14,246	735,225
132,481	164,160	56,045	52,086	62,643	13,803	941,922
120,344	154,169	52,105	49,486	58,603	99,267	1,040,717
112,920	140,570	47,846	44,244	52,461	0	1,063,572
98,011	123,674	42,062	40,174	46,155	0	916,431
83,463	106,873	37,092	34,900	39,816	0	839,684
73,557	93,293	32,369	30,313	34,109	0	832,960
71,740	93,789	33,192	31,663	36,220	0	811,036
67,489	88,441	31,635	30,316	34,112	0	860,751
46,936	63,020	23,361	22,982	25,373	0	603,632
31,964	43,999	17,078	16,575	19,206	0	407,047
24,601	32,169	12,754	11,863	14,049	0	394,860
15,451	21,451	8,380	8,212	10,203	0	210,323
11,413	14,981	6,002	5,734	7,198	0	172,344
9,339	11,367	4,348	4,214	4,993	0	170,496
6,093	8,061	3,237	2,928	3,486	0	88,014
5,002	6,109	2,450	2,174	2,442	0	82,154
3,581	4,644	1,954	1,681	1,831	0	50,961
4,905	5,193	1,795	1,577	1,583	0	93,108
3,656	4,192	1,511	1,279	1,357	0	56,724
3,673	3,752	1,177	1,106	1,053	0	71,550
2,889	3,602	1,184	1,035	948	0	45,569
2,851	3,071	1,031	1,161	863	0	46,723
1,961	2,528	987	962	813	0	28,002
3,463	3,096	1,060	943	838	0	65,122
1,594	2,124	851	900	763	0	23,375
1,680	2,201	991	1,093	821	0	28,265
1,216	1,793	879	1,045	792	0	18,395
19,041	25,085	9,836	8,362	5,680	0	258,844
311,644	312,932	319,593	314,807	300,755	214,678	－
322,372	323,271	329,171	321,962	304,390	214,601	－
13	16	6	5	7	2	－

第１５表（続）　標準報酬月額別・事業所の規模別

－女　性－

標準報酬月額	被保険者数	1～4人	5～9	10～19	20～29	30～49
	（人）	（人）	（人）	（人）	（人）	（人）
総　　数	7,730,205	569,012	689,392	830,867	556,858	678,225
円						
58,000	31,220	20,047	5,682	2,270	709	483
68,000	8,953	4,208	1,804	922	341	307
78,000	28,494	14,165	5,862	2,753	1,068	929
88,000	32,168	8,328	4,809	3,569	1,852	2,061
98,000	116,875	45,628	22,301	12,868	5,350	5,000
104,000	52,145	4,118	4,591	5,345	3,393	4,327
110,000	99,000	6,905	8,313	10,397	6,582	8,550
118,000	182,393	15,103	15,988	19,176	12,050	15,804
126,000	226,682	9,876	15,021	21,400	15,379	20,869
134,000	298,473	16,721	21,930	29,135	20,464	26,955
142,000	341,692	16,387	24,058	33,473	24,132	30,580
150,000	468,710	43,401	44,498	50,039	33,334	40,720
160,000	491,223	24,667	36,828	52,873	37,789	46,511
170,000	484,145	24,327	37,517	53,424	38,406	47,114
180,000	489,051	27,816	41,215	55,365	39,228	47,306
190,000	448,200	20,672	34,974	49,573	36,273	44,554
200,000	692,457	57,192	68,184	77,819	52,754	63,006
220,000	707,477	34,181	55,013	73,050	53,669	65,934
240,000	559,841	27,403	43,480	56,033	39,788	50,606
260,000	460,133	31,897	42,388	48,485	31,407	39,245
280,000	337,061	15,713	25,312	31,480	21,086	26,762
300,000	282,876	26,356	31,020	31,444	18,290	21,323
320,000	181,455	8,887	13,925	17,001	11,435	14,328
340,000	134,780	6,406	10,049	12,738	8,409	10,280
360,000	116,566	9,901	12,321	12,977	7,547	8,421
380,000	94,720	5,065	7,822	9,282	6,060	7,326
410,000	98,015	10,798	12,625	12,670	6,744	6,891
440,000	55,106	4,660	6,040	6,805	3,991	4,067
470,000	31,547	2,112	3,058	3,887	2,338	2,514
500,000	43,793	7,398	8,610	8,195	3,726	3,254
530,000	13,953	1,177	1,711	1,967	1,209	1,208
560,000	12,605	1,653	2,066	2,180	1,115	994
590,000	17,224	3,120	3,785	3,657	1,596	1,356
620,000	6,148	742	970	1,070	563	542
650,000	6,596	1,005	1,291	1,288	614	551
680,000	3,504	399	466	566	325	312
710,000	10,777	1,916	2,465	2,499	1,130	910
750,000	4,971	687	909	969	483	449
790,000	9,408	1,562	2,135	2,179	1,019	805
830,000	3,954	539	677	738	374	313
880,000	4,884	731	921	1,066	480	425
930,000	2,358	254	380	377	167	191
980,000	10,021	1,619	2,050	2,311	1,129	998
1,030,000	1,949	217	288	313	158	155
1,090,000	2,774	359	436	531	271	249
1,150,000	1,433	119	153	193	119	120
1,210,000	22,395	2,575	3,451	4,515	2,512	2,620
平均標準報酬月額（円）	219,385	215,368	231,407	229,921	223,088	218,050
平均標準報酬月額（円）（実報酬額ベース）	221,120	217,578	233,992	233,019	225,880	220,744
構成比（%）	100	7	9	11	7	9

・性別、被保険者数、平均標準報酬月額、被扶養者数

協会（一般）

50～99	100～299	300～499	500～999	1000以上	任意継続被保険者（別掲）	被扶養者数
（人）	（人）	（人）	（人）	（人）	（人）	（人）
1,018,082	1,503,728	583,499	566,495	675,222	58,825	1,671,235
523	351	134	83	105	833	5,170
398	375	111	116	133	238	1,439
972	1,044	369	308	517	507	4,650
2,706	3,777	1,374	1,045	2,092	555	6,514
6,027	7,513	2,864	2,629	4,698	1,997	22,016
6,553	9,413	3,937	3,656	6,107	705	11,911
12,613	17,471	7,079	7,442	12,511	1,137	21,994
22,597	31,959	12,440	13,792	21,600	1,884	39,239
31,441	44,891	17,001	18,293	30,416	2,095	48,423
40,793	58,347	21,913	23,192	36,428	2,595	62,504
47,289	69,470	25,462	27,170	40,867	2,804	70,040
58,891	86,177	30,818	31,706	45,638	3,488	91,641
68,338	99,033	36,014	36,087	49,649	3,434	96,982
69,749	98,012	34,810	33,784	43,885	3,117	95,201
69,477	97,094	34,616	32,129	41,731	3,074	94,954
65,932	93,903	32,727	30,798	36,191	2,603	87,261
94,883	133,411	46,998	45,039	49,045	4,126	134,332
105,495	152,633	55,156	52,919	55,581	3,846	144,083
82,791	121,432	47,300	43,141	44,899	2,968	122,105
62,523	94,030	37,912	34,815	35,009	2,422	105,586
43,886	70,811	30,773	29,051	27,790	14,397	81,956
32,213	53,352	24,837	22,666	21,375	0	69,710
22,359	39,753	19,172	17,861	16,734	0	50,288
15,956	29,716	14,776	13,934	12,516	0	39,566
11,904	22,661	10,941	10,540	9,353	0	33,872
10,466	19,795	10,036	10,233	8,635	0	29,984
8,726	15,901	8,088	8,446	7,126	0	28,178
5,190	9,224	5,023	5,351	4,755	0	17,350
3,074	5,212	3,116	3,197	3,039	0	10,552
3,109	3,836	1,921	1,881	1,863	0	10,862
1,322	2,123	1,078	1,038	1,120	0	4,363
1,080	1,443	731	621	722	0	3,420
1,149	1,167	530	441	423	0	3,717
533	781	330	313	304	0	1,611
517	578	278	240	234	0	1,617
322	468	242	190	214	0	888
667	570	244	181	195	0	2,185
408	464	197	205	200	0	1,162
659	526	181	187	155	0	1,707
329	397	228	186	173	0	948
358	408	169	160	166	0	1,063
191	304	158	180	156	0	565
784	603	198	181	148	0	2,170
171	280	122	137	108	0	511
219	299	150	143	117	0	696
133	244	141	113	98	0	443
2,366	2,476	804	675	401	0	5,806
213,734	216,473	223,875	221,941	206,920	195,055	－
215,403	217,649	224,733	222,511	207,119	194,950	－
13	19	8	7	9	1	－

第１６表　標準賞与額階級別・事業所の規模別

－総　数－

標準賞与額階級	被保険者数	1～4人	5～9	10～19	20～29	30～49
	（人）	（人）	（人）	（人）	（人）	（人）
総　数	19,897,743	1,688,426	2,007,542	2,439,484	1,545,515	1,883,421
0　円	7,620,806	1,295,567	1,129,768	1,067,334	562,712	605,969
任意継続分（再掲）	329,224	0	0	0	0	0
1,000 ～ 99,000	1,576,165	31,159	88,908	162,338	125,869	168,267
100,000 ～ 199,000	1,372,129	52,062	122,711	187,817	127,666	156,844
200,000 ～ 299,000	1,179,138	49,895	110,200	163,911	110,575	136,893
300,000 ～ 399,000	1,129,400	46,284	99,657	151,068	101,849	129,774
400,000 ～ 499,000	1,055,657	41,683	89,830	133,840	90,654	117,427
500,000 ～ 599,000	945,393	35,195	75,888	111,836	75,846	100,485
600,000 ～ 699,000	881,122	30,168	63,514	95,827	68,362	89,693
700,000 ～ 799,000	780,601	22,302	48,489	76,983	59,847	77,308
800,000 ～ 899,000	678,286	17,857	38,470	62,374	48,566	63,957
900,000 ～ 999,000	542,074	13,023	28,218	46,071	36,534	48,966
1,000,000 ～ 1,099,000	443,666	12,302	24,598	38,402	29,107	39,735
1,100,000 ～ 1,199,000	331,792	7,315	16,192	26,928	20,927	29,003
1,200,000 ～ 1,299,000	264,838	6,573	13,945	21,761	16,819	23,405
1,300,000 ～ 1,399,000	203,285	4,520	9,953	16,189	12,843	17,719
1,400,000 ～ 1,499,000	162,897	3,744	7,800	13,343	10,371	14,071
1,500,000 ～ 1,599,000	130,717	3,368	6,847	11,336	8,446	11,389
1,600,000 ～ 1,699,000	104,549	2,493	5,285	9,057	6,622	8,999
1,700,000 ～ 1,799,000	81,241	1,758	3,928	6,557	5,104	7,117
1,800,000 ～ 1,899,000	66,202	1,536	3,443	5,376	4,015	5,708
1,900,000 ～ 1,999,000	51,086	997	2,454	4,098	3,145	4,309
2,000,000 ～ 2,199,000	82,483	2,394	4,793	7,512	5,454	7,116
2,200,000 ～ 2,399,000	50,541	1,097	2,507	4,168	3,118	4,295
2,400,000 ～ 2,599,000	37,902	1,105	1,969	3,291	2,340	3,354
2,600,000 ～ 2,799,000	25,817	582	1,326	2,091	1,486	2,188
2,800,000 ～ 2,999,000	19,246	430	1,002	1,551	1,113	1,562
3,000,000 ～ 3,199,000	16,835	711	1,174	1,739	1,191	1,593
3,200,000 ～ 3,399,000	10,602	289	571	984	713	908
3,400,000 ～ 3,599,000	8,428	271	556	791	591	801
3,600,000 ～ 3,799,000	6,347	172	395	602	429	539
3,800,000 ～ 3,999,000	4,871	147	320	467	339	426
4,000,000 ～ 4,199,000	5,418	269	443	602	491	546
4,200,000 ～ 4,399,000	3,383	97	231	325	264	342
4,400,000 ～ 4,599,000	3,068	119	223	338	258	332
4,600,000 ～ 4,799,000	2,198	57	149	198	176	210
4,800,000 ～ 4,999,000	1,995	74	159	193	155	185
5,000,000 ～ 5,199,000	2,982	129	286	390	240	297
5,200,000 ～ 5,399,000	1,639	48	125	190	133	178
5,400,000 ～	12,944	634	1,215	1,606	1,145	1,511
平均標準賞与額（円）	372,918	129,763	234,725	302,350	350,520	381,434
平均標準賞与額（円）（任意継続分を除く）	379,192	129,763	234,725	302,350	350,520	381,434
構成比（%）	100	8	10	12	8	9

※標準賞与額とは、平成23年10月１日から平成24年９月30日までの１年間に支払われた標準賞与額のことである。

・性別、被保険者数、平均標準賞与額、被扶養者数

協会（一般）

50～99	100～299	300～499	500～999	1000以上	任意継続被保険者（別掲）	被扶養者数
（人）	（人）	（人）	（人）	（人）	（人）	（人）
2,569,021	3,468,594	1,263,059	1,226,935	1,476,522	329,224	15,077,382
707,230	854,500	309,911	314,872	443,719	329,224	5,383,697
0	0	0	0	0	329,224	302,979
249,449	332,640	118,070	120,833	178,632	－	711,967
207,506	239,373	78,555	83,158	116,437	－	805,060
177,287	213,625	68,087	63,755	84,910	－	787,037
172,664	217,624	70,196	62,860	77,424	－	775,468
166,110	217,334	70,127	63,367	65,285	－	774,806
150,259	210,744	67,673	60,048	57,419	－	737,714
139,136	206,635	70,040	61,661	56,086	－	693,348
123,736	189,223	68,668	58,765	55,280	－	628,137
102,852	164,631	65,110	59,151	55,318	－	577,782
80,820	132,150	54,613	52,294	49,385	－	500,798
63,505	104,691	44,125	44,651	42,550	－	451,144
46,688	79,620	34,530	35,192	35,397	－	367,722
36,632	62,081	27,236	28,733	27,653	－	315,366
27,615	47,463	21,926	23,001	22,056	－	256,667
21,640	37,458	17,550	18,132	18,788	－	215,197
17,489	29,091	13,696	13,830	15,225	－	179,223
13,901	22,788	11,356	11,196	12,852	－	148,156
10,838	18,049	8,845	8,646	10,399	－	118,848
8,788	14,269	7,378	6,949	8,740	－	98,228
6,675	11,482	5,703	5,726	6,497	－	77,474
10,704	17,421	8,307	8,351	10,431	－	127,247
6,314	11,039	5,461	5,555	6,987	－	81,096
4,626	8,175	3,847	4,094	5,101	－	61,201
3,132	5,610	2,651	2,989	3,762	－	42,764
2,336	4,110	2,104	2,178	2,860	－	32,225
2,104	3,405	1,513	1,592	1,813	－	27,282
1,367	2,289	1,137	1,137	1,207	－	17,547
1,143	1,803	776	802	894	－	13,810
876	1,379	684	653	618	－	10,482
673	1,023	527	487	462	－	7,999
777	1,031	496	433	330	－	8,398
462	745	345	276	296	－	5,315
408	673	280	200	237	－	4,754
326	487	192	175	228	－	3,529
289	442	199	157	142	－	3,159
434	592	181	157	276	－	4,496
239	358	129	112	127	－	2,562
1,991	2,541	835	767	699	－	19,677
423,218	480,389	527,649	522,655	454,417	－	－
423,218	480,389	527,649	522,655	454,417	－	－
13	17	6	6	7	2	－

第１６表（続）　標準賞与額階級別・事業所の規模別

－男　性－

標準賞与額階級	被保険者数	1～4人	5～9	10～19	20～29	30～49
	（人）	（人）	（人）	（人）	（人）	（人）
総　数	12,167,538	1,119,414	1,318,150	1,608,617	988,657	1,205,196
0　円	4,763,307	904,199	766,464	720,640	373,132	387,712
任意継続分（再掲）	270,399	0	0	0	0	0
1,000 ～ 99,000	771,573	15,885	50,907	92,066	67,934	89,943
100,000 ～ 199,000	755,839	29,096	76,297	117,464	76,136	92,854
200,000 ～ 299,000	687,326	27,642	70,004	105,343	69,004	84,039
300,000 ～ 399,000	659,217	24,411	61,462	96,331	63,555	81,117
400,000 ～ 499,000	634,904	21,834	55,373	87,628	58,967	76,059
500,000 ～ 599,000	573,716	18,404	46,795	74,791	50,572	66,943
600,000 ～ 699,000	525,289	15,825	39,130	62,562	43,300	59,233
700,000 ～ 799,000	461,029	11,516	29,791	48,619	35,474	49,433
800,000 ～ 899,000	407,423	9,536	24,088	39,846	28,753	41,420
900,000 ～ 999,000	335,941	7,067	17,881	30,055	22,567	32,642
1,000,000 ～ 1,099,000	288,927	7,297	16,338	26,229	18,844	27,581
1,100,000 ～ 1,199,000	224,578	4,219	10,772	18,605	14,021	20,710
1,200,000 ～ 1,299,000	186,988	3,972	9,569	15,508	11,737	17,240
1,300,000 ～ 1,399,000	149,479	2,846	7,018	11,811	9,193	13,422
1,400,000 ～ 1,499,000	123,481	2,382	5,639	9,956	7,594	10,923
1,500,000 ～ 1,599,000	102,281	2,230	5,057	8,765	6,366	9,002
1,600,000 ～ 1,699,000	84,549	1,718	4,012	7,252	5,094	7,299
1,700,000 ～ 1,799,000	67,077	1,205	2,998	5,155	4,019	5,901
1,800,000 ～ 1,899,000	55,617	1,084	2,666	4,248	3,196	4,782
1,900,000 ～ 1,999,000	43,757	702	1,920	3,281	2,539	3,694
2,000,000 ～ 2,199,000	71,936	1,734	3,747	6,124	4,502	6,138
2,200,000 ～ 2,399,000	45,142	830	1,978	3,440	2,599	3,780
2,400,000 ～ 2,599,000	34,079	820	1,575	2,706	1,982	2,995
2,600,000 ～ 2,799,000	23,429	440	1,076	1,752	1,272	1,942
2,800,000 ～ 2,999,000	17,553	309	792	1,286	943	1,379
3,000,000 ～ 3,199,000	15,170	516	965	1,464	1,022	1,397
3,200,000 ～ 3,399,000	9,685	206	452	848	622	815
3,400,000 ～ 3,599,000	7,651	193	458	661	511	719
3,600,000 ～ 3,799,000	5,778	131	321	509	376	471
3,800,000 ～ 3,999,000	4,446	112	259	395	307	383
4,000,000 ～ 4,199,000	4,814	181	354	498	433	482
4,200,000 ～ 4,399,000	3,093	71	183	285	228	310
4,400,000 ～ 4,599,000	2,753	83	177	275	228	295
4,600,000 ～ 4,799,000	1,996	42	117	177	151	174
4,800,000 ～ 4,999,000	1,800	45	132	164	137	159
5,000,000 ～ 5,199,000	2,700	106	243	327	216	267
5,200,000 ～ 5,399,000	1,491	38	99	164	119	161
5,400,000 ～	11,724	487	1,041	1,387	1,012	1,380
平均標準賞与額（円）	410,596	113,064	236,477	315,413	367,851	417,925
平均標準賞与額（円）（任意継続分を除く）	419,928	113,064	236,477	315,413	367,851	417,925
構成比（%）	100	9	11	13	8	10

※標準賞与額とは、平成23年10月１日から平成24年９月30日までの１年間に支払われた標準賞与額のことである。

・性別、被保険者数、平均標準賞与額、被扶養者数

協会（一般）

50～99	100～299	300～499	500～999	1000以上	任意継続被保険者（別掲）	被扶養者数
（人）	（人）	（人）	（人）	（人）	（人）	（人）
1,550,939	1,964,866	679,560	660,440	801,300	270,399	13,406,147
419,082	449,184	142,994	140,699	188,802	270,399	4,826,811
0	0	0	0	0	270,399	286,545
124,400	153,679	51,967	50,186	74,606	－	545,413
113,525	119,558	36,395	37,803	56,711	－	674,432
101,844	115,068	34,144	33,458	46,780	－	680,024
101,169	119,043	37,106	34,694	40,329	－	673,918
101,192	122,796	37,801	36,199	37,055	－	681,236
92,572	118,397	35,648	34,232	35,362	－	651,590
84,832	115,708	36,487	34,521	33,691	－	611,457
74,542	106,425	37,034	33,291	34,904	－	555,459
63,231	95,945	35,880	33,180	35,544	－	513,538
51,349	80,200	31,883	29,845	32,452	－	447,932
42,379	67,252	26,993	27,120	28,894	－	409,149
32,645	53,856	22,008	22,525	25,217	－	336,409
26,809	44,380	18,312	19,254	20,207	－	292,231
20,957	35,615	15,736	16,123	16,758	－	240,106
17,108	29,080	13,099	13,056	14,644	－	203,085
14,236	23,397	10,693	10,239	12,296	－	170,358
11,584	18,937	9,164	8,742	10,747	－	142,090
9,266	15,387	7,343	6,925	8,878	－	114,653
7,675	12,409	6,238	5,758	7,561	－	95,184
5,886	10,168	5,001	4,892	5,674	－	75,514
9,596	15,782	7,453	7,343	9,517	－	124,481
5,688	10,190	5,045	5,099	6,493	－	79,722
4,197	7,621	3,616	3,757	4,810	－	60,207
2,857	5,218	2,516	2,785	3,571	－	42,130
2,165	3,885	2,015	2,063	2,716	－	31,771
1,897	3,205	1,450	1,525	1,729	－	26,890
1,264	2,139	1,093	1,082	1,164	－	17,333
1,033	1,703	743	767	863	－	13,623
803	1,295	647	628	597	－	10,335
623	950	509	462	446	－	7,896
709	945	476	414	322	－	8,254
429	703	328	271	285	－	5,241
370	631	270	192	232	－	4,685
308	454	186	166	221	－	3,499
266	412	191	153	141	－	3,111
401	549	168	150	273	－	4,425
220	328	124	112	126	－	2,533
1,830	2,372	804	729	682	－	19,422
477,038	561,641	641,512	642,101	598,410	－	－
477,038	561,641	641,512	642,101	598,410	－	－
13	16	6	5	7	2	－

第１６表（続）　標準賞与額階級別・事業所の規模別

－女　性－

標準賞与額階級	被保険者数	1～4人	5～9	10～19	20～29	30～49
	（人）	（人）	（人）	（人）	（人）	（人）
総　数	7,730,205	569,012	689,392	830,867	556,858	678,225
0　円	2,857,499	391,368	363,304	346,694	189,580	218,257
任意継続分（再掲）	58,825	0	0	0	0	0
1,000 ～ 99,000	804,592	15,274	38,001	70,272	57,935	78,324
100,000 ～ 199,000	616,290	22,966	46,414	70,353	51,530	63,990
200,000 ～ 299,000	491,812	22,253	40,196	58,568	41,571	52,854
300,000 ～ 399,000	470,183	21,873	38,195	54,737	38,294	48,657
400,000 ～ 499,000	420,753	19,849	34,457	46,212	31,687	41,368
500,000 ～ 599,000	371,677	16,791	29,093	37,045	25,274	33,542
600,000 ～ 699,000	355,833	14,343	24,384	33,265	25,062	30,460
700,000 ～ 799,000	319,572	10,786	18,698	28,364	24,373	27,875
800,000 ～ 899,000	270,863	8,321	14,382	22,528	19,813	22,537
900,000 ～ 999,000	206,133	5,956	10,337	16,016	13,967	16,324
1,000,000 ～ 1,099,000	154,739	5,005	8,260	12,173	10,263	12,154
1,100,000 ～ 1,199,000	107,214	3,096	5,420	8,323	6,906	8,293
1,200,000 ～ 1,299,000	77,850	2,601	4,376	6,253	5,082	6,165
1,300,000 ～ 1,399,000	53,806	1,674	2,935	4,378	3,650	4,297
1,400,000 ～ 1,499,000	39,416	1,362	2,161	3,387	2,777	3,148
1,500,000 ～ 1,599,000	28,436	1,138	1,790	2,571	2,080	2,387
1,600,000 ～ 1,699,000	20,000	775	1,273	1,805	1,528	1,700
1,700,000 ～ 1,799,000	14,164	553	930	1,402	1,085	1,216
1,800,000 ～ 1,899,000	10,585	452	777	1,128	819	926
1,900,000 ～ 1,999,000	7,329	295	534	817	606	615
2,000,000 ～ 2,199,000	10,547	660	1,046	1,388	952	978
2,200,000 ～ 2,399,000	5,399	267	529	728	519	515
2,400,000 ～ 2,599,000	3,823	285	394	585	358	359
2,600,000 ～ 2,799,000	2,388	142	250	339	214	246
2,800,000 ～ 2,999,000	1,693	121	210	265	170	183
3,000,000 ～ 3,199,000	1,665	195	209	275	169	196
3,200,000 ～ 3,399,000	917	83	119	136	91	93
3,400,000 ～ 3,599,000	777	78	98	130	80	82
3,600,000 ～ 3,799,000	569	41	74	93	53	68
3,800,000 ～ 3,999,000	425	35	61	72	32	43
4,000,000 ～ 4,199,000	604	88	89	104	58	64
4,200,000 ～ 4,399,000	290	26	48	40	36	32
4,400,000 ～ 4,599,000	315	36	46	63	30	37
4,600,000 ～ 4,799,000	202	15	32	21	25	36
4,800,000 ～ 4,999,000	195	29	27	29	18	26
5,000,000 ～ 5,199,000	282	23	43	63	24	30
5,200,000 ～ 5,399,000	148	10	26	26	14	17
5,400,000 ～	1,220	147	174	219	133	131
平均標準賞与額（円）	313,612	162,615	231,374	277,058	319,752	316,590
平均標準賞与額（円）（任意継続分を除く）	316,017	162,615	231,374	277,058	319,752	316,590
構成比（%）	100	7	9	11	7	9

※標準賞与額とは、平成23年10月１日から平成24年９月30日までの１年間に支払われた標準賞与額のことである。

・性別、被保険者数、平均標準賞与額、被扶養者数

協会（一般）

50～99	100～299	300～499	500～999	1000以上	任意継続被保険者（別掲）	被扶養者数
（人）	（人）	（人）	（人）	（人）	（人）	（人）
1,018,082	1,503,728	583,499	566,495	675,222	58,825	1,671,235
288,148	405,316	166,917	174,173	254,917	58,825	556,886
0	0	0	0	0	58,825	16,434
125,049	178,961	66,103	70,647	104,026	－	166,554
93,981	119,815	42,160	45,355	59,726	－	130,628
75,443	98,557	33,943	30,297	38,130	－	107,013
71,495	98,581	33,090	28,166	37,095	－	101,550
64,918	94,538	32,326	27,168	28,230	－	93,570
57,687	92,347	32,025	25,816	22,057	－	86,124
54,304	90,927	33,553	27,140	22,395	－	81,891
49,194	82,798	31,634	25,474	20,376	－	72,678
39,621	68,686	29,230	25,971	19,774	－	64,244
29,471	51,950	22,730	22,449	16,933	－	52,866
21,126	37,439	17,132	17,531	13,656	－	41,995
14,043	25,764	12,522	12,667	10,180	－	31,313
9,823	17,701	8,924	9,479	7,446	－	23,135
6,658	11,848	6,190	6,878	5,298	－	16,561
4,532	8,378	4,451	5,076	4,144	－	12,112
3,253	5,694	3,003	3,591	2,929	－	8,865
2,317	3,851	2,192	2,454	2,105	－	6,066
1,572	2,662	1,502	1,721	1,521	－	4,195
1,113	1,860	1,140	1,191	1,179	－	3,044
789	1,314	702	834	823	－	1,960
1,108	1,639	854	1,008	914	－	2,766
626	849	416	456	494	－	1,374
429	554	231	337	291	－	994
275	392	135	204	191	－	634
171	225	89	115	144	－	454
207	200	63	67	84	－	392
103	150	44	55	43	－	214
110	100	33	35	31	－	187
73	84	37	25	21	－	147
50	73	18	25	16	－	103
68	86	20	19	8	－	144
33	42	17	5	11	－	74
38	42	10	8	5	－	69
18	33	6	9	7	－	30
23	30	8	4	1	－	48
33	43	13	7	3	－	71
19	30	5	0	1	－	29
161	169	31	38	17	－	255
341,230	374,220	395,040	383,401	283,538	－	－
341,230	374,220	395,040	383,401	283,538	－	－
13	19	8	7	9	1	－

第１７表　被保険者－被扶養者別・年齢階級別、加入者数

協会（一般）

年齢階級	加入者数	被保険者数			被扶養者数		
		総数	男子	女子	総数	男子	女子
	（人）	（人）	（人）	（人）	（人）	（人）	（人）
総　　数	7,207,985	4,204,572	2,306,237	1,898,335	3,003,413	991,893	2,011,520
0～ 4歳	645,659	・	・	・	645,659	330,574	315,085
5～ 9	290,338	・	・	・	290,338	148,111	142,227
10～14	292,431	・	・	・	292,431	149,171	143,260
15～19	413,669	130,860	68,295	62,565	282,809	141,302	141,507
20～24	823,378	613,166	281,287	331,879	210,212	84,858	125,354
25～29	794,069	614,540	322,078	292,462	179,529	33,842	145,687
30～34	667,387	502,511	275,676	226,835	164,876	17,993	146,883
35～39	624,989	479,113	259,359	219,754	145,876	11,135	134,741
40～44	542,848	430,295	218,519	211,776	112,553	6,844	105,709
45～49	435,276	346,830	167,295	179,535	88,446	5,253	83,193
50～54	388,784	290,366	147,890	142,476	98,418	6,031	92,387
55～59	401,816	248,459	146,630	101,829	153,357	10,586	142,771
60～64	591,932	389,057	289,392	99,665	202,875	24,008	178,867
65～69	210,665	125,817	102,577	23,240	84,848	11,483	73,365
70～74	80,350	32,510	26,394	6,116	47,840	9,838	38,002
75歳以上	4,394	1,048	845	203	3,346	864	2,482
（再掲）							
未就学児	736,172	・	・	・	736,172	377,054	359,118
前期高齢者	295,409	159,375	129,816	29,559	136,034	22,185	113,849
70歳以上	84,744	33,558	27,239	6,319	51,186	10,702	40,484
70歳以上 現役並み所得者	6,428	5,399	4,650	749	1,029	7	1,022
介護(1号)	295,409	159,375	129,816	29,559	136,034	22,185	113,849
介護(2号)	2,360,428	1,704,802	969,533	735,269	655,626	52,722	602,904
介護(計)	2,655,837	1,864,177	1,099,349	764,828	791,660	74,907	716,753

第１８表　被保険者－被扶養者別・年齢階級別、脱退者数

協会（一般）

年齢階級	脱退者数	被保険者数			被扶養者数		
		総数	男子	女子	総数	男子	女子
	（人）	（人）	（人）	（人）	（人）	（人）	（人）
総　　数	7,040,604	4,002,260	2,234,269	1,767,991	3,038,344	979,540	2,058,804
0～ 4歳	281,571	・	・	・	281,571	144,410	137,161
5～ 9	276,240	・	・	・	276,240	141,361	134,879
10～14	271,114	・	・	・	271,114	138,479	132,635
15～19	366,917	30,786	16,189	14,597	336,131	176,508	159,623
20～24	753,803	333,990	145,477	188,513	419,813	192,256	227,557
25～29	769,151	572,429	269,083	303,346	196,722	68,092	128,630
30～34	650,946	494,197	256,210	237,987	156,749	25,585	131,164
35～39	601,224	448,724	246,831	201,893	152,500	14,542	137,958
40～44	511,056	384,213	207,214	176,999	126,843	7,666	119,177
45～49	410,264	314,276	160,024	154,252	95,988	4,993	90,995
50～54	371,982	276,725	142,118	134,607	95,257	4,980	90,277
55～59	404,342	256,827	146,698	110,129	147,515	7,604	139,911
60～64	750,260	510,359	353,202	157,157	239,901	19,206	220,695
65～69	385,858	265,497	204,668	60,829	120,361	12,501	107,860
70～74	135,649	73,441	57,996	15,445	62,208	8,972	53,236
75歳以上	100,227	40,796	28,559	12,237	59,431	12,385	47,046
（再掲）							
未就学児	368,830	・	・	・	368,830	189,236	179,594
前期高齢者	621,734	379,734	291,223	88,511	242,000	33,858	208,142
70歳以上	235,876	114,237	86,555	27,682	121,639	21,357	100,282
70歳以上 現役並み所得者	16,174	13,401	10,813	2,588	2,773	28	2,745
介護(1号)	621,734	379,734	291,223	88,511	242,000	33,858	208,142
介護(2号)	2,447,607	1,742,124	1,009,001	733,123	705,483	44,449	661,034
介護(計)	3,069,341	2,121,858	1,300,224	821,634	947,483	78,307	869,176

－事業所数－

業態別	事業所数	1～4人	5～9	10～19
総数	1,630,959	964,364	306,103	181,105
1 農林水産業	19,672	11,047	4,708	2,437
2 鉱業、採石業、砂利採取業	3,382	1,402	791	698
3 総合工事業	118,039	69,292	25,751	14,587
4 職別工事業	81,217	56,111	15,148	7,011
5 設備工事業	78,481	46,044	18,426	9,461
6 食料品・たばこ製造業	33,172	14,209	6,599	5,100
7 繊維製品製造業	18,675	10,265	3,450	2,596
8 木製品・家具等製造業	15,708	8,848	3,269	2,042
9 紙製品製造業	5,213	1,966	1,090	966
10 印刷・同関連業	18,729	10,502	3,819	2,306
11 化学工業・同類似業	21,183	8,825	4,333	3,585
12 金属工業	33,967	14,709	7,900	5,643
13 機械器具製造業	63,723	26,436	13,292	10,568
14 その他の製造業	23,319	11,796	4,747	3,384
15 電気・ガス・熱供給・水道業	13,876	9,028	2,495	1,281
16 情報通信業	45,668	30,336	7,458	4,275
17 道路貨物運送業	41,663	15,469	8,200	8,161
18 その他の運輸業	22,045	8,949	3,751	3,210
19 卸売業	122,259	70,382	25,177	14,471
20 飲食料品以外の小売業	127,339	81,880	24,837	11,557
21 飲食料品小売業	41,099	28,554	6,710	3,063
22 無店舗小売業	12,024	9,429	1,357	701
23 金融業、保険業	15,394	11,285	2,373	885
24 不動産業	84,912	72,781	7,391	2,790
25 物品賃貸業	7,279	3,903	1,448	895
26 学術研究機関	3,854	2,625	487	295
27 専門・技術サービス業	108,181	76,599	18,255	8,123
28 飲食店	44,939	30,762	7,533	3,727
29 宿泊業	11,937	5,571	2,243	1,871
30 対個人サービス業	32,925	20,619	6,033	3,399
31 娯楽業	16,627	8,125	2,921	2,232
32 教育、学習支援業	22,772	12,743	3,859	2,972
33 医療業・保健衛生	81,291	46,471	16,731	7,223
34 社会保険・社会福祉・介護事業	63,267	19,371	11,301	12,065
35 複合サービス業	10,006	7,312	1,159	581
36 職業紹介・労働者派遣業	12,231	5,907	1,862	1,520
37 その他の対事業所サービス業	28,981	15,606	5,224	3,399
38 修理業	37,050	21,117	10,623	3,832
39 廃棄物処理業	19,148	10,922	3,267	2,605
40 政治・経済・文化団体	29,822	22,062	4,072	2,096
41 その他のサービス業	27,345	18,991	4,055	2,084
42 公務	12,545	6,113	1,958	1,408

資料出所：厚生年金　加入状況適用状況調（平成２４年）（厚生労働省年金局）

規模別事業所数及び被保険者数

協会（一般）

20～29	30～49	50～99	100～299	300～499	500～999	1000人以上
64,825	49,821	37,284	21,558	3,329	1,816	754
665	407	286	103	8	7	4
234	160	73	20	4	0	0
4,132	2,557	1,261	397	35	17	10
1,664	876	299	97	5	6	0
2,341	1,348	613	207	27	11	3
2,148	2,026	1,639	1,132	181	108	30
860	720	539	220	13	10	2
676	460	257	143	11	0	2
404	369	276	121	10	8	3
885	631	411	153	10	8	4
1,528	1,265	1,002	534	74	29	8
2,211	1,754	1,128	542	54	21	5
4,384	3,831	3,034	1,796	235	110	37
1,303	967	700	355	46	15	6
418	312	206	109	14	6	7
1,442	1,061	685	339	47	17	8
3,618	3,038	2,011	962	118	53	33
1,601	1,596	1,579	1,061	138	109	51
4,912	3,660	2,371	1,098	117	53	18
3,555	2,467	1,690	989	174	118	72
970	751	539	370	73	43	26
199	149	108	58	10	10	3
261	225	160	158	22	18	7
778	602	345	172	24	21	8
365	301	213	120	19	9	6
124	99	100	85	15	18	6
2,297	1,497	945	388	50	21	6
1,161	827	549	273	43	36	28
746	668	500	267	42	19	10
1,135	864	522	283	46	18	6
1,029	1,027	820	370	53	41	9
1,452	907	463	258	47	52	19
2,402	2,044	2,313	3,049	667	294	97
6,848	5,321	5,567	2,442	237	95	20
201	197	189	186	94	62	25
809	762	719	493	83	44	32
1,329	1,196	1,110	777	176	112	52
758	414	204	87	8	6	1
959	789	431	152	12	5	6
686	436	289	145	20	11	5
722	625	469	303	42	33	21
613	615	669	744	225	142	58

－被保険者数－

業態別	被保険者数	1～4人	5～9	10～19
	（人）	（人）	（人）	（人）
総数	19,554,710	1,687,495	2,007,151	2,438,521
1 農林水産業	172,391	22,097	30,876	32,297
2 鉱業、採石業、砂利採取業	38,813	2,634	5,366	9,423
3 総合工事業	862,109	118,069	169,881	194,419
4 職別工事業	386,248	83,455	98,574	92,313
5 設備工事業	526,787	82,015	120,701	124,585
6 食料品・たばこ製造業	763,396	27,676	44,063	69,678
7 繊維製品製造業	207,897	18,505	23,105	34,511
8 木製品・家具等製造業	145,891	16,585	21,485	27,382
9 紙製品製造業	98,554	4,053	7,255	13,273
10 印刷・同関連業	187,115	20,302	25,245	31,145
11 化学工業・同類似業	391,930	17,792	29,070	49,175
12 金属工業	484,170	30,765	52,587	76,505
13 機械器具製造業	1,263,801	54,408	88,740	144,052
14 その他の製造業	317,850	22,878	31,383	45,701
15 電気・ガス・熱供給・水道業	118,848	13,284	16,214	16,980
16 情報通信業	374,780	49,423	48,988	57,346
17 道路貨物運送業	838,244	26,015	55,847	112,395
18 その他の運輸業	703,883	15,649	25,071	43,930
19 卸売業	1,190,254	132,459	165,291	193,725
20 飲食料品以外の小売業	1,236,570	160,663	160,368	153,262
21 飲食料品小売業	390,161	49,027	43,173	40,509
22 無店舗小売業	72,961	12,449	8,856	9,339
23 金融業、保険業	131,599	20,606	15,097	11,580
24 不動産業	328,257	113,186	46,791	36,829
25 物品賃貸業	104,077	6,821	9,637	12,217
26 学術研究機関	65,255	3,042	3,176	4,079
27 専門・技術サービス業	638,599	136,530	117,969	107,563
28 飲食店	406,359	50,766	48,697	49,573
29 宿泊業	218,058	10,024	14,884	25,297
30 対個人サービス業	304,474	37,076	39,311	45,699
31 娯楽業	312,498	13,736	19,323	30,351
32 教育、学習支援業	316,350	22,572	25,699	41,060
33 医療業・保健衛生	1,678,121	58,085	108,576	95,975
34 社会保険・社会福祉・介護事業	1,612,158	43,149	75,348	171,694
35 複合サービス業	214,439	11,518	7,398	7,810
36 職業紹介・労働者派遣業	347,870	9,640	12,377	20,944
37 その他の対事業所サービス業	624,919	28,649	34,427	45,894
38 修理業	234,583	46,859	68,534	49,514
39 廃棄物処理業	190,704	14,675	22,012	35,298
40 政治・経済・文化団体	192,001	38,210	26,300	28,245
41 その他のサービス業	334,245	31,878	26,410	27,925
42 公務	527,491	10,270	13,046	19,029

資料出所：厚生年金　加入状況適用状況調（平成２４年）（厚生労働省年金局）

規模別事業所数及び被保険者数

協会（一般）

20～29	30～49	50～99	100～299	300～499	500～999	1000人以上
（人）	（人）	（人）	（人）	（人）	（人）	（人）
1,545,704	1,883,025	2,564,825	3,465,965	1,267,914	1,221,097	1,473,013
15,831	15,490	19,107	15,499	3,058	4,275	13,861
5,611	5,964	4,974	3,406	1,435	0	0
97,842	94,981	84,168	59,532	13,338	11,895	17,984
39,141	32,387	19,839	15,107	1,817	3,615	0
55,190	50,029	40,980	31,399	10,098	8,067	3,723
51,535	77,091	113,860	181,861	69,430	68,030	60,172
20,467	27,182	36,996	33,582	4,760	6,689	2,100
16,112	17,283	17,534	22,477	4,282	0	2,751
9,683	14,116	18,896	17,615	3,803	5,528	4,332
21,117	24,021	28,147	23,197	3,741	5,022	5,178
36,480	47,800	68,690	84,886	28,217	18,697	11,123
52,803	66,728	77,243	86,905	20,846	13,593	6,195
104,952	145,236	208,775	285,167	88,811	75,310	68,350
31,026	36,385	48,618	56,369	17,696	10,059	17,735
9,998	11,817	13,984	16,183	5,211	4,158	11,019
34,323	39,868	46,334	54,173	17,594	10,375	16,356
86,579	114,372	137,794	148,749	44,607	37,316	74,570
38,412	60,744	109,657	173,276	51,715	74,015	111,414
117,130	138,498	161,360	170,192	44,650	37,709	29,240
84,527	92,468	115,271	160,693	67,707	81,572	160,039
23,105	28,528	37,330	60,003	28,160	30,697	49,629
4,779	5,643	7,463	9,163	3,988	6,832	4,449
6,219	8,354	11,171	25,990	8,245	12,108	12,229
18,500	22,698	23,346	27,023	9,119	14,404	16,361
8,738	11,661	14,271	18,675	7,431	5,943	8,683
2,921	3,714	6,784	13,690	5,523	12,231	10,095
54,601	56,039	64,305	61,108	19,000	13,497	7,987
27,586	31,150	37,231	44,212	16,935	25,941	74,268
17,973	25,208	34,944	41,990	15,465	12,507	19,766
26,985	32,645	36,046	46,148	17,797	11,906	10,861
24,727	39,399	55,310	58,337	21,057	27,722	22,536
34,515	33,865	30,966	42,162	18,715	35,665	31,131
57,289	78,320	166,051	524,236	251,123	196,437	142,029
163,851	202,562	386,788	371,129	89,018	62,221	46,398
4,801	7,563	13,052	34,072	36,918	41,232	50,075
19,599	28,926	49,668	81,124	31,486	27,995	66,111
31,799	45,430	76,551	128,409	67,450	74,997	91,313
17,915	15,442	13,806	13,614	3,334	4,445	1,120
22,956	29,530	28,865	22,752	4,331	3,057	7,228
16,305	16,369	19,838	23,839	7,470	7,287	8,138
17,137	23,732	31,379	48,315	15,808	23,341	88,320
14,644	23,787	47,433	129,706	86,725	94,707	88,144

2. 組合管掌健康保険

抽出率（1／500）

第１表　被保険者の年齢階級別・性別、被保険者数、被扶養者の性別、被扶養者数、扶養率、平均標準報酬月額、平均標準賞与額及び平均総報酬額

組合健保

被保険者の年齢階級	被保険者数			被扶養者数			扶養率
	総数	男性	女性	総数	男性	女性	
	（人）	（人）	（人）	（人）	（人）	（人）	
総　　数	31,361	21,706	9,655	27,258	8,757	18,501	0.869
15～19歳	199	146	53	5	2	3	0.025
20～24	2,005	1,133	872	140	39	101	0.070
25～29	4,108	2,499	1,609	991	278	713	0.241
30～34	3,914	2,501	1,413	2,538	868	1,670	0.648
35～39	4,578	3,121	1,457	4,818	1,674	3,144	1.052
40～44	4,478	3,175	1,303	5,684	2,047	3,637	1.269
45～49	3,670	2,654	1,016	5,032	1,753	3,279	1.371
50～54	2,991	2,201	790	3,623	1,275	2,348	1.211
55～59	2,623	2,011	612	2,393	613	1,780	0.912
60～64	1,924	1,524	400	1,410	177	1,233	0.733
65～69	584	494	90	444	25	419	0.760
70～74	287	247	40	180	6	174	0.627
75歳以上	0	0	0	0	0	0	－
（再掲）							
前期高齢者	871	741	130	624	31	593	0.716
70歳以上	287	247	40	180	6	174	0.627
70歳以上現役並み所得者	69	60	9	50	1	49	0.725
介護(1号)	871	741	130	624	31	593	0.716
介護(2号)	15,686	11,565	4,121	18,142	5,865	12,277	1.157
介護(計)	16,557	12,306	4,251	18,766	5,896	12,870	1.133

被保険者の年齢階級	平均標準報酬月額			平均標準賞与額			平均総報酬額		
	総数	男性	女性	総数	男性	女性	総数	男性	女性
	（円）	（円）	（円）	（円）	（円）	（円）	（円）	（円）	（円）
総　　数	367,333	414,638	260,982	993,762	1,207,046	528,704	5,364,616	6,126,595	3,651,563
15～19歳	183,266	187,877	170,566	184,221	201,671	136,151	2,383,417	2,456,192	2,182,943
20～24	225,530	239,922	206,830	388,994	459,949	296,647	3,094,386	3,338,205	2,777,589
25～29	277,350	297,416	246,184	630,294	719,221	490,632	3,954,500	4,286,772	3,438,436
30～34	320,862	352,429	264,987	774,565	925,626	506,203	4,622,331	5,152,929	3,683,176
35～39	364,820	405,952	276,711	975,771	1,161,708	574,669	5,349,557	6,030,898	3,890,074
40～44	407,533	459,747	280,304	1,193,177	1,412,033	657,047	6,077,975	6,924,547	4,015,147
45～49	449,604	513,127	283,667	1,379,001	1,662,912	640,328	6,764,853	7,807,282	4,041,815
50～54	463,008	530,035	276,263	1,452,167	1,768,124	575,757	6,998,063	8,114,089	3,888,730
55～59	457,960	516,952	264,114	1,336,069	1,577,817	547,291	6,809,172	7,752,208	3,710,404
60～64	331,231	357,408	231,495	613,019	691,440	360,582	4,441,225	4,795,681	3,090,745
65～69	312,860	327,296	233,622	500,875	545,589	374,075	3,974,735	4,137,389	3,081,944
70～74	295,652	304,138	243,250	181,224	222,925	85,130	3,595,808	3,697,486	2,967,950
75歳以上	－	－	－	－	－	－	－	－	－
（再掲）									
前期高齢者	307,189	319,576	236,585	427,922	475,214	300,233	3,849,876	3,990,754	3,046,869
70歳以上	295,652	304,138	243,250	181,224	222,925	85,130	3,595,808	3,697,486	2,967,950
70歳以上現役並み所得者	477,536	482,333	445,556	276,077	289,474	239,714	5,834,464	5,879,667	5,533,111
介護(1号)	307,189	319,576	236,585	427,922	475,214	300,233	3,849,876	3,990,754	3,046,869
介護(2号)	427,027	481,835	273,217	1,257,067	1,498,762	595,170	6,335,635	7,216,894	3,862,505
介護(計)	420,723	472,065	272,096	1,239,194	1,476,780	588,747	6,204,868	7,022,634	3,837,562

※平均標準賞与額については、任意継続被保険者及び特例退職被保険者を除いて算出。
※標準賞与額とは、平成２３年１０月１日から平成２４年９月３０日の１年間に支払われた標準賞与額のことである。

第２表　標準報酬月額別・被保険者の年齢階級別

－総　数－

標準報酬月額	被保険者数	15～19歳	20～24	25～29	30～34	35～39	40～44	45～49	50～54
	（人）	（人）	（人）	（人）	（人）	（人）	（人）	（人）	（人）
総　数	31,361	199	2,005	4,108	3,914	4,578	4,478	3,670	2,991
円									
58,000	9	0	1	0	1	1	1	0	0
68,000	2	0	0	0	0	1	0	0	0
78,000	9	1	1	0	0	0	1	1	1
88,000	19	0	1	1	1	0	2	1	3
98,000	32	0	1	3	0	3	3	3	3
104,000	44	3	4	5	1	2	7	6	4
110,000	91	2	7	3	8	9	16	11	5
118,000	153	2	15	19	20	17	18	16	17
126,000	210	1	15	24	22	22	27	22	20
134,000	269	9	29	34	19	25	29	26	24
142,000	357	6	37	39	32	39	43	39	46
150,000	442	7	56	62	30	39	56	37	37
160,000	537	24	73	69	45	50	58	51	47
170,000	603	33	89	79	82	52	48	49	49
180,000	671	28	99	89	80	81	63	54	47
190,000	721	24	128	110	73	75	60	55	41
200,000	1,168	22	255	212	130	103	99	67	76
220,000	1,686	18	348	396	217	164	118	87	68
240,000	1,829	8	291	467	287	241	137	91	70
260,000	2,004	6	186	484	334	252	183	97	59
280,000	1,869	3	135	444	324	271	190	86	69
300,000	1,665	0	88	381	312	307	152	123	76
320,000	1,674	1	70	331	322	311	244	127	84
340,000	1,464	1	32	234	277	283	234	140	107
360,000	1,402	0	18	185	226	293	240	149	113
380,000	1,583	0	16	150	254	324	286	187	155
410,000	1,708	0	1	114	246	351	334	259	163
440,000	1,529	0	2	56	165	302	336	262	177
470,000	1,299	0	5	42	116	227	294	235	169
500,000	1,101	0	0	26	91	179	238	207	163
530,000	955	0	1	11	55	131	212	199	184
560,000	763	0	1	9	33	104	161	190	142
590,000	573	0	0	5	33	57	127	129	108
620,000	469	0	0	7	20	59	79	106	104
650,000	395	0	0	3	13	46	59	106	84
680,000	334	0	0	1	9	34	57	69	94
710,000	306	0	0	1	10	29	47	70	68
750,000	274	0	0	0	5	22	42	77	71
790,000	173	0	0	0	2	13	26	46	44
830,000	171	0	0	3	2	9	37	38	33
880,000	156	0	0	3	3	11	23	34	46
930,000	100	0	0	2	2	7	16	21	26
980,000	83	0	0	2	1	6	19	19	15
1,030,000	67	0	0	0	1	3	12	17	12
1,090,000	54	0	0	0	4	6	6	9	10
1,150,000	28	0	0	1	1	0	4	4	10
1,210,000	310	0	0	1	5	17	34	48	47
平均標準報酬月額（円）	367,333	183,266	225,530	277,350	320,862	364,820	407,533	449,604	463,008
平均標準報酬月額（円）（実報酬額ベース）	372,701	183,266	225,502	277,883	321,563	366,820	412,442	460,279	466,923

・性別、被保険者数及び平均標準報酬月額

組合健保

55～59	60～64	65～69	70～74	75歳以上	前期高齢者（再掲）	70歳以上（再掲）	70歳以上現役並み所得者（再掲）	介護(1号)（再掲）	介護(2号)（再掲）	介護(計)（再掲）
(人)	(人)	(人)	(人)	(人)	(人)	(人)	(人)	(人)	(人)	(人)
2,623	1,924	584	287	0	871	287	69	871	15,686	16,557
1	1	1	2	0	3	2	0	3	3	6
0	0	0	1	0	1	1	0	1	0	1
1	1	0	2	0	2	2	0	2	5	7
4	2	4	0	0	4	0	0	4	12	16
1	6	7	2	0	9	2	0	9	16	25
1	9	1	1	0	2	1	0	2	27	29
14	13	3	0	0	3	0	0	3	59	62
11	13	3	2	0	5	2	0	5	75	80
20	26	10	1	0	11	1	0	11	115	126
33	34	5	2	0	7	2	0	7	146	153
24	43	8	1	0	9	1	0	9	195	204
43	56	12	7	0	19	7	0	19	229	248
39	60	19	2	0	21	2	0	21	255	276
41	61	15	5	0	20	5	0	20	248	268
45	61	18	6	0	24	6	0	24	270	294
31	84	30	10	0	40	10	0	40	271	311
50	106	31	17	0	48	17	0	48	398	446
68	141	41	20	0	61	20	0	61	482	543
66	124	29	18	0	47	18	0	47	488	535
58	177	95	73	0	168	73	0	168	574	742
69	152	72	54	0	126	54	18	126	566	692
80	93	33	20	0	53	20	14	53	524	577
92	69	19	4	0	23	4	4	23	616	639
78	62	9	7	0	16	7	6	16	621	637
104	54	16	4	0	20	4	4	20	660	680
126	68	11	6	0	17	6	4	17	822	839
156	72	11	1	0	12	1	1	12	984	996
167	47	15	0	0	15	0	0	15	989	1,004
172	33	5	1	0	6	1	1	6	903	909
163	26	7	1	0	8	1	1	8	797	805
132	25	4	1	0	5	1	1	5	752	757
105	16	1	1	0	2	1	1	2	614	616
97	13	4	0	0	4	0	0	4	474	478
76	16	2	0	0	2	0	0	2	381	383
66	12	5	1	0	6	1	1	6	327	333
58	9	3	0	0	3	0	0	3	287	290
68	8	4	1	0	5	1	1	5	261	266
42	12	1	2	0	3	2	2	3	244	247
36	4	2	0	0	2	0	0	2	156	158
35	11	3	0	0	3	0	0	3	154	157
23	13	0	0	0	0	0	0	0	139	139
20	4	2	0	0	2	0	0	2	87	89
15	5	1	0	0	1	0	0	1	73	74
14	7	1	0	0	1	0	0	1	62	63
11	8	0	0	0	0	0	0	0	44	44
5	2	1	0	0	1	0	0	1	25	26
62	65	20	11	0	31	11	10	31	256	287
457,960	331,231	312,860	295,652	－	307,189	295,652	477,536	307,189	427,027	420,723
467,722	343,646	354,584	322,038	－	343,860	322,038	578,058	343,860	434,828	430,043

第２表（続）　標準報酬月額別・被保険者の年齢階級別

－男　性－

標準報酬月額	被保険者数	15～19歳	20～24	25～29	30～34	35～39	40～44	45～49	50～54
	（人）	（人）	（人）	（人）	（人）	（人）	（人）	（人）	（人）
総　数	21,706	146	1,133	2,499	2,501	3,121	3,175	2,654	2,201
円									
58,000	7	0	1	0	1	1	0	0	0
68,000	1	0	0	0	0	0	0	0	0
78,000	3	1	0	0	0	0	0	0	0
88,000	5	0	0	0	1	0	0	0	0
98,000	9	0	0	1	0	1	1	0	1
104,000	7	2	1	1	0	0	1	0	0
110,000	11	0	2	0	2	0	1	1	0
118,000	27	0	5	4	3	4	2	0	1
126,000	46	0	6	7	8	4	1	0	2
134,000	60	6	11	10	3	4	3	1	4
142,000	73	0	10	13	8	4	5	3	2
150,000	117	6	15	21	11	5	4	3	6
160,000	154	17	29	20	10	6	8	5	4
170,000	194	24	31	25	23	14	9	3	5
180,000	212	23	30	35	24	15	6	7	3
190,000	265	20	51	35	17	17	13	9	9
200,000	494	17	135	90	37	26	26	7	21
220,000	759	14	182	169	75	43	35	24	12
240,000	969	7	197	264	117	95	47	27	31
260,000	1,214	4	135	287	170	121	79	32	34
280,000	1,251	3	104	310	202	160	100	45	39
300,000	1,167	0	73	284	225	196	91	72	42
320,000	1,197	1	59	240	239	218	155	83	56
340,000	1,143	1	25	185	223	219	177	114	72
360,000	1,134	0	15	144	189	243	194	109	86
380,000	1,317	0	8	124	210	268	238	151	132
410,000	1,485	0	1	91	207	314	303	219	141
440,000	1,342	0	2	41	140	270	299	222	159
470,000	1,169	0	4	35	99	211	267	208	152
500,000	1,003	0	0	22	81	162	210	192	153
530,000	880	0	1	6	52	118	200	187	172
560,000	717	0	0	9	31	96	151	181	132
590,000	529	0	0	4	29	53	119	118	102
620,000	438	0	0	5	18	52	76	103	97
650,000	373	0	0	3	12	42	55	102	81
680,000	312	0	0	1	7	33	51	64	88
710,000	290	0	0	1	8	24	46	66	66
750,000	259	0	0	0	3	20	40	74	65
790,000	168	0	0	0	2	12	25	45	42
830,000	167	0	0	3	2	9	37	37	33
880,000	147	0	0	3	2	10	21	33	43
930,000	94	0	0	2	2	6	15	20	24
980,000	77	0	0	2	1	6	18	15	15
1,030,000	58	0	0	0	0	2	9	17	11
1,090,000	49	0	0	0	3	4	6	8	9
1,150,000	28	0	0	1	1	0	4	4	10
1,210,000	285	0	0	1	3	13	27	43	44
平均標準報酬月額（円）	414,638	187,877	239,922	297,416	352,429	405,952	459,747	513,127	530,035
平均標準報酬月額（円）（実報酬額ベース）	421,645	187,877	239,873	298,293	353,338	408,555	465,438	524,832	534,829

・性別、被保険者数及び平均標準報酬月額

組合健保

55～59	60～64	65～69	70～74	75歳以上	前期高齢者（再掲）	70歳以上（再掲）	70歳以上現役並み所得者（再掲）	介護(1号)（再掲）	介護(2号)（再掲）	介護(計)（再掲）
(人)	(人)	(人)	(人)	(人)	(人)	(人)	(人)	(人)	(人)	(人)
2,011	1,524	494	247	0	741	247	60	741	11,565	12,306
1	1	1	1	0	2	1	0	2	2	4
0	0	0	1	0	1	1	0	1	0	1
0	1	0	1	0	1	1	0	1	1	2
1	0	3	0	0	3	0	0	3	1	4
0	3	2	0	0	2	0	0	2	5	7
0	1	1	0	0	1	0	0	1	2	3
0	3	2	0	0	2	0	0	2	5	7
1	5	1	1	0	2	1	0	2	9	11
1	10	7	0	0	7	0	0	7	14	21
3	11	2	2	0	4	2	0	4	22	26
4	16	7	1	0	8	1	0	8	30	38
10	24	6	6	0	12	6	0	12	47	59
10	31	13	1	0	14	1	0	14	58	72
3	41	12	4	0	16	4	0	16	61	77
15	38	13	3	0	16	3	0	16	69	85
5	64	19	6	0	25	6	0	25	100	125
20	79	24	12	0	36	12	0	36	153	189
25	125	37	18	0	55	18	0	55	221	276
31	111	26	16	0	42	16	0	42	247	289
34	158	90	70	0	160	70	0	160	337	497
33	137	67	51	0	118	51	17	118	354	472
55	80	30	19	0	49	19	13	49	340	389
70	59	16	1	0	17	1	1	17	423	440
62	52	7	6	0	13	6	5	13	477	490
84	51	16	3	0	19	3	3	19	524	543
110	60	10	6	0	16	6	4	16	691	707
136	64	8	1	0	9	1	1	9	863	872
158	39	12	0	0	12	0	0	12	877	889
160	28	4	1	0	5	1	1	5	815	820
154	21	7	1	0	8	1	1	8	730	738
120	19	4	1	0	5	1	1	5	698	703
102	15	0	0	0	0	0	0	0	581	581
91	10	3	0	0	3	0	0	3	440	443
72	13	2	0	0	2	0	0	2	361	363
62	10	5	1	0	6	1	1	6	310	316
57	8	3	0	0	3	0	0	3	268	271
66	8	4	1	0	5	1	1	5	252	257
42	12	1	2	0	3	2	2	3	233	236
36	4	2	0	0	2	0	0	2	152	154
33	10	3	0	0	3	0	0	3	150	153
23	12	0	0	0	0	0	0	0	132	132
19	4	2	0	0	2	0	0	2	82	84
14	5	1	0	0	1	0	0	1	67	68
13	6	0	0	0	0	0	0	0	56	56
11	8	0	0	0	0	0	0	0	42	42
5	2	1	0	0	1	0	0	1	25	26
59	65	20	10	0	30	10	9	30	238	268
516,952	357,408	327,296	304,138	－	319,576	304,138	482,333	319,576	481,835	472,065
529,368	373,055	376,605	331,235	－	361,482	331,235	583,333	361,482	491,217	483,405

第２表（続）　標準報酬月額別・被保険者の年齢階級別

－女　性－

標準報酬月額	被保険者数	15～19歳	20～24	25～29	30～34	35～39	40～44	45～49	50～54
	（人）	（人）	（人）	（人）	（人）	（人）	（人）	（人）	（人）
総　数	9,655	53	872	1,609	1,413	1,457	1,303	1,016	790
円									
58,000	2	0	0	0	0	0	1	0	0
68,000	1	0	0	0	0	1	0	0	0
78,000	6	0	1	0	0	0	1	1	1
88,000	14	0	1	1	0	0	2	1	3
98,000	23	0	1	2	0	2	2	3	2
104,000	37	1	3	4	1	2	6	6	4
110,000	80	2	5	3	6	9	15	10	5
118,000	126	2	10	15	17	13	16	16	16
126,000	164	1	9	17	14	18	26	22	18
134,000	209	3	18	24	16	21	26	25	20
142,000	284	6	27	26	24	35	38	36	44
150,000	325	1	41	41	19	34	52	34	31
160,000	383	7	44	49	35	44	50	46	43
170,000	409	9	58	54	59	38	39	46	44
180,000	459	5	69	54	56	66	57	47	44
190,000	456	4	77	75	56	58	47	46	32
200,000	674	5	120	122	93	77	73	60	55
220,000	927	4	166	227	142	121	83	63	56
240,000	860	1	94	203	170	146	90	64	39
260,000	790	2	51	197	164	131	104	65	25
280,000	618	0	31	134	122	111	90	41	30
300,000	498	0	15	97	87	111	61	51	34
320,000	477	0	11	91	83	93	89	44	28
340,000	321	0	7	49	54	64	57	26	35
360,000	268	0	3	41	37	50	46	40	27
380,000	266	0	8	26	44	56	48	36	23
410,000	223	0	0	23	39	37	31	40	22
440,000	187	0	0	15	25	32	37	40	18
470,000	130	0	1	7	17	16	27	27	17
500,000	98	0	0	4	10	17	28	15	10
530,000	75	0	0	5	3	13	12	12	12
560,000	46	0	1	0	2	8	10	9	10
590,000	44	0	0	1	4	4	8	11	6
620,000	31	0	0	2	2	7	3	3	7
650,000	22	0	0	0	1	4	4	4	3
680,000	22	0	0	0	2	1	6	5	6
710,000	16	0	0	0	2	5	1	4	2
750,000	15	0	0	0	2	2	2	3	6
790,000	5	0	0	0	0	1	1	1	2
830,000	4	0	0	0	0	0	0	1	0
880,000	9	0	0	0	1	1	2	1	3
930,000	6	0	0	0	0	1	1	1	2
980,000	6	0	0	0	0	0	1	4	0
1,030,000	9	0	0	0	1	1	3	0	1
1,090,000	5	0	0	0	1	2	0	1	1
1,150,000	0	0	0	0	0	0	0	0	0
1,210,000	25	0	0	0	2	4	7	5	3
平均標準報酬月額（円）	260,982	170,566	206,830	246,184	264,987	276,711	280,304	283,667	276,263
平均標準報酬月額（円）（実報酬額ベース）	262,666	170,566	206,830	246,184	265,323	277,420	283,305	291,654	277,730

・性別、被保険者数及び平均標準報酬月額

組合健保

55～59	60～64	65～69	70～74	75歳以上	前期高齢者（再掲）	70歳以上（再掲）	70歳以上現役並み所得者（再掲）	介護(1号)（再掲）	介護(2号)（再掲）	介護(計)（再掲）
(人)	(人)	(人)	(人)	(人)	(人)	(人)	(人)	(人)	(人)	(人)
612	400	90	40	0	130	40	9	130	4,121	4,251
0	0	0	1	0	1	1	0	1	1	2
0	0	0	0	0	0	0	0	0	0	0
1	0	0	1	0	1	1	0	1	4	5
3	2	1	0	0	1	0	0	1	11	12
1	3	5	2	0	7	2	0	7	11	18
1	8	0	1	0	1	1	0	1	25	26
14	10	1	0	0	1	0	0	1	54	55
10	8	2	1	0	3	1	0	3	66	69
19	16	3	1	0	4	1	0	4	101	105
30	23	3	0	0	3	0	0	3	124	127
20	27	1	0	0	1	0	0	1	165	166
33	32	6	1	0	7	1	0	7	182	189
29	29	6	1	0	7	1	0	7	197	204
38	20	3	1	0	4	1	0	4	187	191
30	23	5	3	0	8	3	0	8	201	209
26	20	11	4	0	15	4	0	15	171	186
30	27	7	5	0	12	5	0	12	245	257
43	16	4	2	0	6	2	0	6	261	267
35	13	3	2	0	5	2	0	5	241	246
24	19	5	3	0	8	3	0	8	237	245
36	15	5	3	0	8	3	1	8	212	220
25	13	3	1	0	4	1	1	4	184	188
22	10	3	3	0	6	3	3	6	193	199
16	10	2	1	0	3	1	1	3	144	147
20	3	0	1	0	1	1	1	1	136	137
16	8	1	0	0	1	0	0	1	131	132
20	8	3	0	0	3	0	0	3	121	124
9	8	3	0	0	3	0	0	3	112	115
12	5	1	0	0	1	0	0	1	88	89
9	5	0	0	0	0	0	0	0	67	67
12	6	0	0	0	0	0	0	0	54	54
3	1	1	1	0	2	1	1	2	33	35
6	3	1	0	0	1	0	0	1	34	35
4	3	0	0	0	0	0	0	0	20	20
4	2	0	0	0	0	0	0	0	17	17
1	1	0	0	0	0	0	0	0	19	19
2	0	0	0	0	0	0	0	0	9	9
0	0	0	0	0	0	0	0	0	11	11
0	0	0	0	0	0	0	0	0	4	4
2	1	0	0	0	0	0	0	0	4	4
0	1	0	0	0	0	0	0	0	7	7
1	0	0	0	0	0	0	0	0	5	5
1	0	0	0	0	0	0	0	0	6	6
1	1	1	0	0	1	0	0	1	6	7
0	0	0	0	0	0	0	0	0	2	2
0	0	0	0	0	0	0	0	0	0	0
3	0	0	1	0	1	1	1	1	18	19
264,114	231,495	233,622	243,250	－	236,585	243,250	445,556	236,585	273,217	272,096
265,158	231,598	233,711	265,250	－	243,415	265,250	542,889	243,415	276,581	275,567

第３表　標準賞与額階級別・被保険者の年齢階級別

－総　数－

標準賞与額階級	被保険者数	15～19歳	20～24	25～29	30～34	35～39	40～44	45～49	50～54
	（人）	（人）	（人）	（人）	（人）	（人）	（人）	（人）	（人）
総　数	31,361	199	2,005	4,108	3,914	4,578	4,478	3,670	2,991
0　円	6,819	42	499	849	806	797	678	565	447
任意継続分（再掲）	602	0	5	26	13	19	21	25	21
特例退職分（再掲）	570	0	0	0	0	0	0	0	0
1,000 ～ 99,000	1,650	83	283	228	203	179	185	131	116
100,000 ～ 199,000	1,186	30	174	189	117	143	133	109	98
200,000 ～ 299,000	964	4	91	154	116	135	98	101	82
300,000 ～ 399,000	960	4	94	152	137	138	119	80	82
400,000 ～ 499,000	1,020	3	81	194	162	155	128	79	69
500,000 ～ 599,000	1,048	7	92	202	166	166	116	97	71
600,000 ～ 699,000	1,216	8	151	228	186	174	150	77	83
700,000 ～ 799,000	1,280	8	143	265	177	178	182	113	81
800,000 ～ 899,000	1,357	4	139	310	213	201	160	96	99
900,000 ～ 999,000	1,321	3	128	304	213	206	150	118	92
1,000,000 ～ 1,099,000	1,341	1	65	283	239	239	203	118	84
1,100,000 ～ 1,199,000	1,129	2	30	213	187	200	181	137	91
1,200,000 ～ 1,299,000	1,100	0	14	166	192	237	173	136	79
1,300,000 ～ 1,399,000	962	0	9	114	155	214	188	115	80
1,400,000 ～ 1,499,000	834	0	2	71	120	152	176	128	80
1,500,000 ～ 1,599,000	766	0	2	51	109	166	155	121	86
1,600,000 ～ 1,699,000	705	0	4	45	87	141	128	114	94
1,700,000 ～ 1,799,000	571	0	2	24	74	105	125	92	70
1,800,000 ～ 1,899,000	555	0	0	11	49	97	121	96	75
1,900,000 ～ 1,999,000	481	0	0	20	36	75	117	101	54
2,000,000 ～ 2,199,000	806	0	0	13	60	130	170	165	143
2,200,000 ～ 2,399,000	639	0	0	5	38	101	131	139	126
2,400,000 ～ 2,599,000	502	0	1	8	22	58	110	113	105
2,600,000 ～ 2,799,000	423	0	0	3	14	59	82	99	87
2,800,000 ～ 2,999,000	293	0	0	2	9	31	55	67	71
3,000,000 ～ 3,199,000	262	0	0	2	6	31	60	63	48
3,200,000 ～ 3,399,000	158	0	0	1	5	11	30	41	32
3,400,000 ～ 3,599,000	172	0	0	0	2	9	37	53	37
3,600,000 ～ 3,799,000	136	0	0	0	4	12	27	34	34
3,800,000 ～ 3,999,000	108	0	0	0	2	5	20	27	31
4,000,000 ～ 4,199,000	113	0	0	0	2	6	24	30	23
4,200,000 ～ 4,399,000	78	0	0	0	2	6	13	22	21
4,400,000 ～ 4,599,000	59	0	0	0	2	5	10	19	14
4,600,000 ～ 4,799,000	61	0	1	0	0	1	7	18	16
4,800,000 ～ 4,999,000	53	0	0	0	0	5	11	12	15
5,000,000 ～ 5,199,000	52	0	0	0	1	1	4	11	18
5,200,000 ～ 5,399,000	42	0	0	0	0	1	3	11	20
5,400,000 ～	139	0	0	1	1	8	18	22	37
平均標準賞与額（円）	956,624	184,221	388,024	626,305	771,992	971,722	1,187,581	1,369,607	1,441,971
平均標準賞与額（円）（任意継続分・特例退職分を除く）	993,762	184,221	388,994	630,294	774,565	975,771	1,193,177	1,379,001	1,452,167

※標準賞与額とは、平成２３年１０月１日から平成２４年９月３０日の１年間に支払われた標準賞与額のことである。

・性別、被保険者数及び平均標準賞与額

組合健保

55～59	60～64	65～69	70～74	75歳以上	前期高齢者（再掲）	70歳以上（再掲）	70歳以上現役並み所得者（再掲）	介護(1号)（再掲）	介護(2号)（再掲）	介護(計)（再掲）
（人）	（人）	（人）	（人）	（人）	（人）	（人）	（人）	（人）	（人）	（人）
2,623	1,924	584	287	0	871	287	69	871	15,686	16,557
458	953	459	266	0	725	266	64	725	3,101	3,826
44	290	118	20	0	138	20	8	138	401	539
0	170	209	191	0	400	191	35	400	170	570
115	97	25	5	0	30	5	1	30	644	674
82	96	13	2	0	15	2	1	15	518	533
71	97	13	2	0	15	2	0	15	449	464
52	91	8	3	0	11	3	0	11	424	435
67	70	11	1	0	12	1	0	12	413	425
82	45	4	0	0	4	0	0	4	411	415
102	48	8	1	0	9	1	0	9	460	469
83	49	0	1	0	1	1	1	1	508	509
87	44	0	4	0	4	4	1	4	486	490
71	33	3	0	0	3	0	0	3	464	467
70	35	4	0	0	4	0	0	4	510	514
63	22	3	0	0	3	0	0	3	494	497
74	26	2	1	0	3	1	0	3	488	491
65	20	2	0	0	2	0	0	2	468	470
78	24	3	0	0	3	0	0	3	486	489
56	18	2	0	0	2	0	0	2	436	438
71	17	4	0	0	4	0	0	4	424	428
64	13	2	0	0	2	0	0	2	364	366
89	17	0	0	0	0	0	0	0	398	398
69	9	0	0	0	0	0	0	0	350	350
110	13	2	0	0	2	0	0	2	601	603
89	9	1	0	0	1	0	0	1	494	495
76	9	0	0	0	0	0	0	0	413	413
70	8	1	0	0	1	0	0	1	346	347
49	9	0	0	0	0	0	0	0	251	251
46	6	0	0	0	0	0	0	0	223	223
33	5	0	0	0	0	0	0	0	141	141
29	2	3	0	0	3	0	0	3	158	161
22	2	1	0	0	1	0	0	1	119	120
20	3	0	0	0	0	0	0	0	101	101
23	5	0	0	0	0	0	0	0	105	105
11	3	0	0	0	0	0	0	0	70	70
8	1	0	0	0	0	0	0	0	52	52
13	3	2	0	0	2	0	0	2	57	59
9	1	0	0	0	0	0	0	0	48	48
11	5	1	0	0	1	0	0	1	49	50
5	2	0	0	0	0	0	0	0	41	41
30	14	7	1	0	8	1	1	8	121	129
1,313,657	466,455	220,420	47,990	－	163,603	47,990	104,029	163,603	1,211,307	1,156,192
1,336,069	613,019	500,875	181,224	－	427,922	181,224	276,077	427,922	1,257,067	1,239,194

第３表（続）　標準賞与額階級別・被保険者の年齢階級別

－男　性－

標準賞与額階級	被保険者数	15～19歳	20～24	25～29	30～34	35～39	40～44	45～49	50～54
	（人）	（人）	（人）	（人）	（人）	（人）	（人）	（人）	（人）
総　数	21,706	146	1,133	2,499	2,501	3,121	3,175	2,654	2,201
0　円	3,876	25	210	374	363	349	340	268	230
任意継続分（再掲）	493	0	2	5	5	6	10	21	18
特例退職分（再掲）	516	0	0	0	0	0	0	0	0
1,000 ～ 99,000	753	60	147	113	90	83	59	42	34
100,000 ～ 199,000	574	26	98	102	55	71	56	46	31
200,000 ～ 299,000	499	4	51	81	55	66	43	46	36
300,000 ～ 399,000	533	3	50	79	73	77	71	39	36
400,000 ～ 499,000	619	1	49	124	102	92	72	48	34
500,000 ～ 599,000	677	5	47	127	105	105	79	64	47
600,000 ～ 699,000	788	6	91	141	105	114	106	51	54
700,000 ～ 799,000	879	8	91	168	109	132	126	80	60
800,000 ～ 899,000	940	4	104	213	137	133	116	69	65
900,000 ～ 999,000	974	2	107	217	156	152	110	86	66
1,000,000 ～ 1,099,000	1,004	0	46	206	182	178	151	90	69
1,100,000 ～ 1,199,000	857	2	19	151	151	152	129	104	75
1,200,000 ～ 1,299,000	829	0	11	126	143	180	129	100	60
1,300,000 ～ 1,399,000	759	0	3	82	129	171	148	88	66
1,400,000 ～ 1,499,000	664	0	1	49	98	121	138	104	67
1,500,000 ～ 1,599,000	648	0	2	42	92	143	131	98	75
1,600,000 ～ 1,699,000	615	0	4	38	74	115	107	102	87
1,700,000 ～ 1,799,000	485	0	0	16	63	91	108	74	61
1,800,000 ～ 1,899,000	489	0	0	7	40	87	102	83	71
1,900,000 ～ 1,999,000	431	0	0	17	29	70	105	87	50
2,000,000 ～ 2,199,000	729	0	0	9	49	118	153	151	131
2,200,000 ～ 2,399,000	582	0	0	3	34	95	121	126	113
2,400,000 ～ 2,599,000	466	0	1	6	22	53	104	101	100
2,600,000 ～ 2,799,000	396	0	0	3	13	55	75	91	82
2,800,000 ～ 2,999,000	277	0	0	2	9	28	51	65	68
3,000,000 ～ 3,199,000	245	0	0	2	6	27	56	60	45
3,200,000 ～ 3,399,000	147	0	0	0	5	9	27	40	29
3,400,000 ～ 3,599,000	161	0	0	0	2	7	32	51	36
3,600,000 ～ 3,799,000	131	0	0	0	2	11	26	33	34
3,800,000 ～ 3,999,000	105	0	0	0	2	5	19	26	31
4,000,000 ～ 4,199,000	106	0	0	0	2	6	22	27	21
4,200,000 ～ 4,399,000	75	0	0	0	1	6	12	22	21
4,400,000 ～ 4,599,000	56	0	0	0	2	4	9	19	14
4,600,000 ～ 4,799,000	59	0	1	0	0	1	7	18	15
4,800,000 ～ 4,999,000	50	0	0	0	0	4	11	12	13
5,000,000 ～ 5,199,000	51	0	0	0	0	1	4	11	18
5,200,000 ～ 5,399,000	41	0	0	0	0	1	3	11	19
5,400,000 ～	136	0	0	1	1	8	17	21	37
平均標準賞与額（円）	1,150,937	201,671	459,137	717,782	923,776	1,159,475	1,407,586	1,649,754	1,753,664
平均標準賞与額（円）（任意継続分・特例退職分を除く）	1,207,046	201,671	459,949	719,221	925,626	1,161,708	1,412,033	1,662,912	1,768,124

※標準賞与額とは、平成２３年１０月１日から平成２４年９月３０日の１年間に支払われた標準賞与額のことである。

・性別、被保険者数及び平均標準賞与額

組合健保

55～59	60～64	65～69	70～74	75歳以上	前期高齢者（再掲）	70歳以上（再掲）	70歳以上現役並み所得者（再掲）	介護(1号)（再掲）	介護(2号)（再掲）	介護(計)（再掲）
（人）	（人）	（人）	（人）	（人）	（人）	（人）	（人）	（人）	（人）	（人）
2,011	1,524	494	247	0	741	247	60	741	11,565	12,306
299	784	402	232	0	634	232	58	634	1,921	2,555
37	261	110	18	0	128	18	8	128	347	475
0	146	194	176	0	370	176	33	370	146	516
50	53	20	2	0	22	2	0	22	238	260
24	56	8	1	0	9	1	1	9	213	222
39	65	11	2	0	13	2	0	13	229	242
25	72	5	3	0	8	3	0	8	243	251
40	47	9	1	0	10	1	0	10	241	251
58	38	2	0	0	2	0	0	2	286	288
72	41	6	1	0	7	1	0	7	324	331
66	39	0	0	0	0	0	0	0	371	371
59	37	0	3	0	3	3	0	3	346	349
49	26	3	0	0	3	0	0	3	337	340
48	32	2	0	0	2	0	0	2	390	392
55	19	0	0	0	0	0	0	0	382	382
59	18	2	1	0	3	1	0	3	366	369
53	17	2	0	0	2	0	0	2	372	374
64	21	1	0	0	1	0	0	1	394	395
48	17	0	0	0	0	0	0	0	369	369
68	16	4	0	0	4	0	0	4	380	384
59	12	1	0	0	1	0	0	1	314	315
83	16	0	0	0	0	0	0	0	355	355
65	8	0	0	0	0	0	0	0	315	315
105	11	2	0	0	2	0	0	2	551	553
82	7	1	0	0	1	0	0	1	449	450
71	8	0	0	0	0	0	0	0	384	384
69	8	0	0	0	0	0	0	0	325	325
47	7	0	0	0	0	0	0	0	238	238
43	6	0	0	0	0	0	0	0	210	210
32	5	0	0	0	0	0	0	0	133	133
29	2	2	0	0	2	0	0	2	150	152
22	2	1	0	0	1	0	0	1	117	118
20	2	0	0	0	0	0	0	0	98	98
23	5	0	0	0	0	0	0	0	98	98
10	3	0	0	0	0	0	0	0	68	68
7	1	0	0	0	0	0	0	0	50	50
13	2	2	0	0	2	0	0	2	55	57
9	1	0	0	0	0	0	0	0	46	46
11	5	1	0	0	1	0	0	1	49	50
5	2	0	0	0	0	0	0	0	40	40
30	13	7	1	0	8	1	1	8	118	126
1,548,787	506,783	209,842	47,834	－	155,839	47,834	91,667	155,839	1,434,872	1,357,856
1,577,817	691,440	545,589	222,925	－	475,214	222,925	289,474	475,214	1,498,762	1,476,780

第３表（続）　標準賞与額階級別・被保険者の年齢階級別

－女　性－

標準賞与額階級	被保険者数	15～19歳	20～24	25～29	30～34	35～39	40～44	45～49	50～54
	（人）	（人）	（人）	（人）	（人）	（人）	（人）	（人）	（人）
総　数	9,655	53	872	1,609	1,413	1,457	1,303	1,016	790
0　円	2,943	17	289	475	443	448	338	297	217
任意継続分（再掲）	109	0	3	21	8	13	11	4	3
特例退職分（再掲）	54	0	0	0	0	0	0	0	0
1,000 ～ 99,000	897	23	136	115	113	96	126	89	82
100,000 ～ 199,000	612	4	76	87	62	72	77	63	67
200,000 ～ 299,000	465	0	40	73	61	69	55	55	46
300,000 ～ 399,000	427	1	44	73	64	61	48	41	46
400,000 ～ 499,000	401	2	32	70	60	63	56	31	35
500,000 ～ 599,000	371	2	45	75	61	61	37	33	24
600,000 ～ 699,000	428	2	60	87	81	60	44	26	29
700,000 ～ 799,000	401	0	52	97	68	46	56	33	21
800,000 ～ 899,000	417	0	35	97	76	68	44	27	34
900,000 ～ 999,000	347	1	21	87	57	54	40	32	26
1,000,000 ～ 1,099,000	337	1	19	77	57	61	52	28	15
1,100,000 ～ 1,199,000	272	0	11	62	36	48	52	33	16
1,200,000 ～ 1,299,000	271	0	3	40	49	57	44	36	19
1,300,000 ～ 1,399,000	203	0	6	32	26	43	40	27	14
1,400,000 ～ 1,499,000	170	0	1	22	22	31	38	24	13
1,500,000 ～ 1,599,000	118	0	0	9	17	23	24	23	11
1,600,000 ～ 1,699,000	90	0	0	7	13	26	21	12	7
1,700,000 ～ 1,799,000	86	0	2	8	11	14	17	18	9
1,800,000 ～ 1,899,000	66	0	0	4	9	10	19	13	4
1,900,000 ～ 1,999,000	50	0	0	3	7	5	12	14	4
2,000,000 ～ 2,199,000	77	0	0	4	11	12	17	14	12
2,200,000 ～ 2,399,000	57	0	0	2	4	6	10	13	13
2,400,000 ～ 2,599,000	36	0	0	2	0	5	6	12	5
2,600,000 ～ 2,799,000	27	0	0	0	1	4	7	8	5
2,800,000 ～ 2,999,000	16	0	0	0	0	3	4	2	3
3,000,000 ～ 3,199,000	17	0	0	0	0	4	4	3	3
3,200,000 ～ 3,399,000	11	0	0	1	0	2	3	1	3
3,400,000 ～ 3,599,000	11	0	0	0	0	2	5	2	1
3,600,000 ～ 3,799,000	5	0	0	0	2	1	1	1	0
3,800,000 ～ 3,999,000	3	0	0	0	0	0	1	1	0
4,000,000 ～ 4,199,000	7	0	0	0	0	0	2	3	2
4,200,000 ～ 4,399,000	3	0	0	0	1	0	1	0	0
4,400,000 ～ 4,599,000	3	0	0	0	0	1	1	0	0
4,600,000 ～ 4,799,000	2	0	0	0	0	0	0	0	1
4,800,000 ～ 4,999,000	3	0	0	0	0	1	0	0	2
5,000,000 ～ 5,199,000	1	0	0	0	1	0	0	0	0
5,200,000 ～ 5,399,000	1	0	0	0	0	0	0	0	1
5,400,000 ～	3	0	0	0	0	0	1	1	0
平均標準賞与額（円）	519,778	136,151	295,626	484,229	503,337	569,542	651,500	637,807	573,571
平均標準賞与額（円）（任意継続分・特例退職分を除く）	528,704	136,151	296,647	490,632	506,203	574,669	657,047	640,328	575,757

※標準賞与額とは、平成23年10月1日から平成24年9月30日の1年間に支払われた標準賞与額のことである。

・性別、被保険者数及び平均標準賞与額

組合健保

55～59	60～64	65～69	70～74	75歳以上	前期高齢者（再掲）	70歳以上（再掲）	70歳以上現役並み所得者（再掲）	介護(1号)（再掲）	介護(2号)（再掲）	介護(計)（再掲）
（人）	（人）	（人）	（人）	（人）	（人）	（人）	（人）	（人）	（人）	（人）
612	400	90	40	0	130	40	9	130	4,121	4,251
159	169	57	34	0	91	34	6	91	1,180	1,271
7	29	8	2	0	10	2	0	10	54	64
0	24	15	15	0	30	15	2	30	24	54
65	44	5	3	0	8	3	1	8	406	414
58	40	5	1	0	6	1	0	6	305	311
32	32	2	0	0	2	0	0	2	220	222
27	19	3	0	0	3	0	0	3	181	184
27	23	2	0	0	2	0	0	2	172	174
24	7	2	0	0	2	0	0	2	125	127
30	7	2	0	0	2	0	0	2	136	138
17	10	0	1	0	1	1	1	1	137	138
28	7	0	1	0	1	1	1	1	140	141
22	7	0	0	0	0	0	0	0	127	127
22	3	2	0	0	2	0	0	2	120	122
8	3	3	0	0	3	0	0	3	112	115
15	8	0	0	0	0	0	0	0	122	122
12	3	0	0	0	0	0	0	0	96	96
14	3	2	0	0	2	0	0	2	92	94
8	1	2	0	0	2	0	0	2	67	69
3	1	0	0	0	0	0	0	0	44	44
5	1	1	0	0	1	0	0	1	50	51
6	1	0	0	0	0	0	0	0	43	43
4	1	0	0	0	0	0	0	0	35	35
5	2	0	0	0	0	0	0	0	50	50
7	2	0	0	0	0	0	0	0	45	45
5	1	0	0	0	0	0	0	0	29	29
1	0	1	0	0	1	0	0	1	21	22
2	2	0	0	0	0	0	0	0	13	13
3	0	0	0	0	0	0	0	0	13	13
1	0	0	0	0	0	0	0	0	8	8
0	0	1	0	0	1	0	0	1	8	9
0	0	0	0	0	0	0	0	0	2	2
0	1	0	0	0	0	0	0	0	3	3
0	0	0	0	0	0	0	0	0	7	7
1	0	0	0	0	0	0	0	0	2	2
1	0	0	0	0	0	0	0	0	2	2
0	1	0	0	0	0	0	0	0	2	2
0	0	0	0	0	0	0	0	0	2	2
0	0	0	0	0	0	0	0	0	0	0
0	0	0	0	0	0	0	0	0	1	1
0	1	0	0	0	0	0	0	0	3	3
541,031	312,805	278,478	48,950	－	207,854	48,950	186,444	207,854	583,905	572,405
547,291	360,582	374,075	85,130	－	300,233	85,130	239,714	300,233	595,170	588,747

第４表　総報酬額階級別・被保険者の年齢階級別

－総　数－

総報酬額階級	被保険者数	15～19歳	20～24	25～29	30～34	35～39	40～44	45～49	50～54
	（人）	（人）	（人）	（人）	（人）	（人）	（人）	（人）	（人）
総　数	31,361	199	2,005	4,108	3,914	4,578	4,478	3,670	2,991
円									
～ 999,000	16	1	2	0	0	1	2	0	0
1,000,000 ～ 1,499,000	289	7	23	26	26	28	38	28	25
1,500,000 ～ 1,999,000	1,568	35	194	208	136	154	183	143	151
2,000,000 ～ 2,499,000	2,414	98	363	316	268	247	227	200	178
2,500,000 ～ 2,999,000	2,394	26	443	449	301	248	194	155	131
3,000,000 ～ 3,499,000	2,765	18	359	576	371	311	203	134	105
3,500,000 ～ 3,999,000	2,564	9	265	609	452	362	240	133	100
4,000,000 ～ 4,499,000	2,555	5	204	613	451	407	294	163	116
4,500,000 ～ 4,999,000	2,532	0	101	545	465	458	324	196	136
5,000,000 ～ 5,499,000	2,070	0	37	321	367	420	328	208	173
5,500,000 ～ 5,999,000	1,816	0	6	200	300	376	340	217	164
6,000,000 ～ 6,499,000	1,734	0	1	118	255	356	335	261	161
6,500,000 ～ 6,999,000	1,362	0	5	44	157	269	302	247	167
7,000,000 ～ 7,499,000	1,200	0	1	26	118	221	262	236	150
7,500,000 ～ 7,999,000	1,038	0	0	24	68	189	250	186	155
8,000,000 ～ 8,499,000	872	0	1	7	62	140	171	190	148
8,500,000 ～ 8,999,000	680	0	0	7	33	90	164	165	104
9,000,000 ～ 9,499,000	626	0	0	2	31	76	131	126	151
9,500,000 ～ 9,999,000	453	0	0	5	11	57	91	95	105
10,000,000 ～ 10,499,000	388	0	0	1	10	43	65	96	89
10,500,000 ～ 10,999,000	340	0	0	2	6	22	67	92	80
11,000,000 ～ 11,499,000	279	0	0	4	4	17	52	79	75
11,500,000 ～ 11,999,000	237	0	0	2	5	25	48	53	45
12,000,000 ～ 12,499,000	186	0	0	1	1	12	34	58	37
12,500,000 ～ 12,999,000	126	0	0	0	3	9	15	35	38
13,000,000 ～ 13,499,000	131	0	0	0	4	7	19	30	33
13,500,000 ～ 13,999,000	105	0	0	0	1	4	20	27	28
14,000,000 ～ 14,499,000	73	0	0	0	0	2	14	17	20
14,500,000 ～ 14,999,000	266	0	0	0	6	17	33	42	47
15,000,000 ～ 15,499,000	58	0	0	1	0	1	10	12	14
15,500,000 ～ 15,999,000	57	0	0	0	1	4	7	13	17
16,000,000 ～ 16,499,000	27	0	0	1	0	1	5	4	10
16,500,000 ～ 16,999,000	37	0	0	0	1	1	3	12	9
17,000,000 ～ 17,499,000	14	0	0	0	0	0	0	5	7
17,500,000 ～ 17,999,000	19	0	0	0	0	1	1	3	9
18,000,000 ～ 18,499,000	12	0	0	0	0	0	3	1	5
18,500,000 ～ 18,999,000	10	0	0	0	0	0	0	2	3
19,000,000 ～ 19,499,000	6	0	0	0	0	0	0	1	3
19,500,000 ～ 19,999,000	41	0	0	0	0	2	3	4	2
20,000,000 ～	1	0	0	0	0	0	0	1	0
平均総報酬額　（円）	5,364,616	2,383,417	3,094,386	3,954,500	4,622,331	5,349,557	6,077,975	6,764,853	6,998,063
平均総報酬額　（円） （標報実報酬額ベース）	5,429,032	2,383,417	3,094,051	3,960,900	4,630,753	5,373,562	6,136,882	6,892,959	7,045,044

・性別、被保険者数及び平均総報酬額

組合健保

55～59	60～64	65～69	70～74	75歳以上	前期高齢者（再掲）	70歳以上（再掲）	70歳以上現役並み所得者（再掲）	介護(1号)（再掲）	介護(2号)（再掲）	介護(計)（再掲）
（人）	（人）	（人）	（人）	（人）	（人）	（人）	（人）	（人）	（人）	（人）
2,623	1,924	584	287	0	871	287	69	871	15,686	16,557
2	2	1	5	0	6	5	0	6	6	12
29	36	18	5	0	23	5	0	23	156	179
136	169	47	12	0	59	12	0	59	782	841
137	248	94	38	0	132	38	0	132	990	1,122
106	243	65	33	0	98	33	0	98	829	927
90	305	165	128	0	293	128	18	293	837	1,130
123	189	54	28	0	82	28	17	82	785	867
124	138	30	10	0	40	10	9	40	835	875
135	142	22	8	0	30	8	6	30	933	963
139	62	14	1	0	15	1	1	15	910	925
144	62	6	1	0	7	1	1	7	927	934
170	65	10	2	0	12	2	2	12	992	1,004
140	25	5	1	0	6	1	1	6	881	887
153	31	2	0	0	2	0	0	2	832	834
139	19	7	1	0	8	1	1	8	749	757
133	17	3	0	0	3	0	0	3	659	662
98	14	4	1	0	5	1	1	5	545	550
91	14	2	2	0	4	2	2	4	513	517
82	6	1	0	0	1	0	0	1	379	380
75	7	2	0	0	2	0	0	2	332	334
58	11	2	0	0	2	0	0	2	308	310
42	4	2	0	0	2	0	0	2	252	254
47	9	3	0	0	3	0	0	3	202	205
39	4	0	0	0	0	0	0	0	172	172
22	4	0	0	0	0	0	0	0	114	114
27	11	0	0	0	0	0	0	0	120	120
20	5	0	0	0	0	0	0	0	100	100
15	3	2	0	0	2	0	0	2	69	71
53	45	13	10	0	23	10	9	23	220	243
14	4	2	0	0	2	0	0	2	54	56
12	3	0	0	0	0	0	0	0	52	52
2	4	0	0	0	0	0	0	0	25	25
5	5	1	0	0	1	0	0	1	34	35
0	2	0	0	0	0	0	0	0	14	14
1	4	0	0	0	0	0	0	0	18	18
2	1	0	0	0	0	0	0	0	12	12
5	0	0	0	0	0	0	0	0	10	10
1	0	1	0	0	1	0	0	1	5	6
12	11	6	1	0	7	1	1	7	32	39
0	0	0	0	0	0	0	0	0	1	1
6,809,172	4,441,225	3,974,735	3,595,808	－	3,849,876	3,595,808	5,834,464	3,849,876	6,335,635	6,204,868
6,926,326	4,590,208	4,475,426	3,912,449	－	4,289,922	3,912,449	7,040,725	4,289,922	6,429,246	6,316,705

第４表（続）　総報酬額階級別・被保険者の年齢階級別

－男　性－

総報酬額階級	被保険者数	15～19歳	20～24	25～29	30～34	35～39	40～44	45～49	50～54
	（人）	（人）	（人）	（人）	（人）	（人）	（人）	（人）	（人）
総　数	21,706	146	1,133	2,499	2,501	3,121	3,175	2,654	2,201
円									
～　999,000	9	1	1	0	0	0	0	0	0
1,000,000 ～ 1,499,000	54	2	6	6	7	4	4	1	2
1,500,000 ～ 1,999,000	396	18	69	65	38	24	19	10	18
2,000,000 ～ 2,499,000	863	77	148	123	79	61	45	24	27
2,500,000 ～ 2,999,000	1,031	22	220	178	93	63	55	33	36
3,000,000 ～ 3,499,000	1,593	16	211	299	163	131	89	45	48
3,500,000 ～ 3,999,000	1,577	5	196	387	237	195	124	70	45
4,000,000 ～ 4,499,000	1,754	5	163	410	307	267	183	103	79
4,500,000 ～ 4,999,000	1,900	0	81	425	352	325	223	140	97
5,000,000 ～ 5,499,000	1,602	0	28	245	294	326	244	158	132
5,500,000 ～ 5,999,000	1,494	0	4	162	253	306	276	180	131
6,000,000 ～ 6,499,000	1,466	0	1	85	220	310	282	208	144
6,500,000 ～ 6,999,000	1,194	0	3	40	131	246	271	205	146
7,000,000 ～ 7,499,000	1,084	0	1	22	108	207	238	207	132
7,500,000 ～ 7,999,000	955	0	0	23	58	174	228	172	144
8,000,000 ～ 8,499,000	806	0	1	6	57	126	166	174	135
8,500,000 ～ 8,999,000	623	0	0	5	32	82	150	153	97
9,000,000 ～ 9,499,000	588	0	0	2	27	72	121	121	142
9,500,000 ～ 9,999,000	427	0	0	4	11	51	86	89	100
10,000,000 ～ 10,499,000	365	0	0	1	10	38	59	92	84
10,500,000 ～ 10,999,000	321	0	0	2	4	21	65	86	75
11,000,000 ～ 11,499,000	270	0	0	4	4	16	49	78	72
11,500,000 ～ 11,999,000	227	0	0	2	5	25	45	49	44
12,000,000 ～ 12,499,000	176	0	0	1	0	10	31	57	35
12,500,000 ～ 12,999,000	124	0	0	0	2	9	14	35	38
13,000,000 ～ 13,499,000	121	0	0	0	3	5	18	28	30
13,500,000 ～ 13,999,000	101	0	0	0	1	4	19	25	27
14,000,000 ～ 14,499,000	72	0	0	0	0	2	14	17	19
14,500,000 ～ 14,999,000	245	0	0	0	3	13	28	39	45
15,000,000 ～ 15,499,000	54	0	0	1	0	0	10	12	14
15,500,000 ～ 15,999,000	56	0	0	0	1	4	6	13	17
16,000,000 ～ 16,499,000	26	0	0	1	0	1	5	4	9
16,500,000 ～ 16,999,000	36	0	0	0	1	1	3	11	9
17,000,000 ～ 17,499,000	12	0	0	0	0	0	0	3	7
17,500,000 ～ 17,999,000	17	0	0	0	0	0	1	3	9
18,000,000 ～ 18,499,000	11	0	0	0	0	0	2	1	5
18,500,000 ～ 18,999,000	10	0	0	0	0	0	0	2	3
19,000,000 ～ 19,499,000	5	0	0	0	0	0	0	1	2
19,500,000 ～ 19,999,000	40	0	0	0	0	2	2	4	2
20,000,000 ～	1	0	0	0	0	0	0	1	0
平均総報酬額　（円）	6,126,595	2,456,192	3,338,205	4,286,772	5,152,929	6,030,898	6,924,547	7,807,282	8,114,089
平均総報酬額　（円）（標報実報酬額ベース）	6,210,675	2,456,192	3,337,612	4,297,293	5,163,830	6,062,138	6,992,847	7,947,742	8,171,614

・性別、被保険者数及び平均総報酬額

組合健保

55～59	60～64	65～69	70～74	75歳以上	前期高齢者（再掲）	70歳以上（再掲）	70歳以上現役並み所得者（再掲）	介護(1号)（再掲）	介護(2号)（再掲）	介護(計)（再掲）
（人）	（人）	（人）	（人）	（人）	（人）	（人）	（人）	（人）	（人）	（人）
2,011	1,524	494	247	0	741	247	60	741	11,565	12,306
1	2	1	3	0	4	3	0	4	3	7
2	10	9	1	0	10	1	0	10	19	29
25	68	32	10	0	42	10	0	42	140	182
36	153	66	24	0	90	24	0	90	285	375
36	207	59	29	0	88	29	0	88	367	455
42	272	155	122	0	277	122	17	277	496	773
80	165	48	25	0	73	25	14	73	484	557
81	120	27	9	0	36	9	8	36	566	602
107	123	20	7	0	27	7	5	27	690	717
109	54	12	0	0	12	0	0	12	697	709
120	56	5	1	0	6	1	1	6	763	769
150	56	8	2	0	10	2	2	10	840	850
131	18	3	0	0	3	0	0	3	771	774
140	27	2	0	0	2	0	0	2	744	746
131	18	6	1	0	7	1	1	7	693	700
123	15	3	0	0	3	0	0	3	613	616
89	12	2	1	0	3	1	1	3	501	504
87	12	2	2	0	4	2	2	4	483	487
79	6	1	0	0	1	0	0	1	360	361
74	5	2	0	0	2	0	0	2	314	316
57	9	2	0	0	2	0	0	2	292	294
42	3	2	0	0	2	0	0	2	244	246
45	9	3	0	0	3	0	0	3	192	195
38	4	0	0	0	0	0	0	0	165	165
22	4	0	0	0	0	0	0	0	113	113
26	11	0	0	0	0	0	0	0	113	113
20	5	0	0	0	0	0	0	0	96	96
15	3	2	0	0	2	0	0	2	68	70
51	44	13	9	0	22	9	8	22	207	229
12	4	1	0	0	1	0	0	1	52	53
12	3	0	0	0	0	0	0	0	51	51
2	4	0	0	0	0	0	0	0	24	24
5	5	1	0	0	1	0	0	1	33	34
0	2	0	0	0	0	0	0	0	12	12
1	3	0	0	0	0	0	0	0	17	17
2	1	0	0	0	0	0	0	0	11	11
5	0	0	0	0	0	0	0	0	10	10
1	0	1	0	0	1	0	0	1	4	5
12	11	6	1	0	7	1	1	7	31	38
0	0	0	0	0	0	0	0	0	1	1
7,752,208	4,795,681	4,137,389	3,697,486	－	3,990,754	3,697,486	5,879,667	3,990,754	7,216,894	7,022,634
7,901,203	4,983,445	4,729,105	4,022,652	－	4,493,621	4,022,652	7,091,667	4,493,621	7,329,477	7,158,718

第４表（続）　総報酬額階級別・被保険者の年齢階級別

－女　性－

総報酬額階級	被保険者数	15～19歳	20～24	25～29	30～34	35～39	40～44	45～49	50～54
	（人）	（人）	（人）	（人）	（人）	（人）	（人）	（人）	（人）
総　数	9,655	53	872	1,609	1,413	1,457	1,303	1,016	790
円									
～　999,000	7	0	1	0	0	1	2	0	0
1,000,000　～　1,499,000	235	5	17	20	19	24	34	27	23
1,500,000　～　1,999,000	1,172	17	125	143	98	130	164	133	133
2,000,000　～　2,499,000	1,551	21	215	193	189	186	182	176	151
2,500,000　～　2,999,000	1,363	4	223	271	208	185	139	122	95
3,000,000　～　3,499,000	1,172	2	148	277	208	180	114	89	57
3,500,000　～　3,999,000	987	4	69	222	215	167	116	63	55
4,000,000　～　4,499,000	801	0	41	203	144	140	111	60	37
4,500,000　～　4,999,000	632	0	20	120	113	133	101	56	39
5,000,000　～　5,499,000	468	0	9	76	73	94	84	50	41
5,500,000　～　5,999,000	322	0	2	38	47	70	64	37	33
6,000,000　～　6,499,000	268	0	0	33	35	46	53	53	17
6,500,000　～　6,999,000	168	0	2	4	26	23	31	42	21
7,000,000　～　7,499,000	116	0	0	4	10	14	24	29	18
7,500,000　～　7,999,000	83	0	0	1	10	15	22	14	11
8,000,000　～　8,499,000	66	0	0	1	5	14	5	16	13
8,500,000　～　8,999,000	57	0	0	2	1	8	14	12	7
9,000,000　～　9,499,000	38	0	0	0	4	4	10	5	9
9,500,000　～　9,999,000	26	0	0	1	0	6	5	6	5
10,000,000　～　10,499,000	23	0	0	0	0	5	6	4	5
10,500,000　～　10,999,000	19	0	0	0	2	1	2	6	5
11,000,000　～　11,499,000	9	0	0	0	0	1	3	1	3
11,500,000　～　11,999,000	10	0	0	0	0	0	3	4	1
12,000,000　～　12,499,000	10	0	0	0	1	2	3	1	2
12,500,000　～　12,999,000	2	0	0	0	1	0	1	0	0
13,000,000　～　13,499,000	10	0	0	0	1	2	1	2	3
13,500,000　～　13,999,000	4	0	0	0	0	0	1	2	1
14,000,000　～　14,499,000	1	0	0	0	0	0	0	0	1
14,500,000　～　14,999,000	21	0	0	0	3	4	5	3	2
15,000,000　～　15,499,000	4	0	0	0	0	1	0	0	0
15,500,000　～　15,999,000	1	0	0	0	0	0	1	0	0
16,000,000　～　16,499,000	1	0	0	0	0	0	0	0	1
16,500,000　～　16,999,000	1	0	0	0	0	0	0	1	0
17,000,000　～　17,499,000	2	0	0	0	0	0	0	2	0
17,500,000　～　17,999,000	2	0	0	0	0	1	0	0	0
18,000,000　～　18,499,000	1	0	0	0	0	0	1	0	0
18,500,000　～　18,999,000	0	0	0	0	0	0	0	0	0
19,000,000　～　19,499,000	1	0	0	0	0	0	0	0	1
19,500,000　～　19,999,000	1	0	0	0	0	0	1	0	0
20,000,000　～	0	0	0	0	0	0	0	0	0
平均総報酬額　（円）	3,651,563	2,182,943	2,777,589	3,438,436	3,683,176	3,890,074	4,015,147	4,041,815	3,888,730
平均総報酬額　（円） （標報実報酬額ベース）	3,671,772	2,182,943	2,777,589	3,438,436	3,687,209	3,898,582	4,051,166	4,137,650	3,906,335

・性別、被保険者数及び平均総報酬額

組合健保

55～59	60～64	65～69	70～74	75歳以上	前期高齢者（再掲）	70歳以上（再掲）	70歳以上現役並み所得者（再掲）	介護(1号)（再掲）	介護(2号)（再掲）	介護(計)（再掲）
（人）	（人）	（人）	（人）	（人）	（人）	（人）	（人）	（人）	（人）	（人）
612	400	90	40	0	130	40	9	130	4,121	4,251
1	0	0	2	0	2	2	0	2	3	5
27	26	9	4	0	13	4	0	13	137	150
111	101	15	2	0	17	2	0	17	642	659
101	95	28	14	0	42	14	0	42	705	747
70	36	6	4	0	10	4	0	10	462	472
48	33	10	6	0	16	6	1	16	341	357
43	24	6	3	0	9	3	3	9	301	310
43	18	3	1	0	4	1	1	4	269	273
28	19	2	1	0	3	1	1	3	243	246
30	8	2	1	0	3	1	1	3	213	216
24	6	1	0	0	1	0	0	1	164	165
20	9	2	0	0	2	0	0	2	152	154
9	7	2	1	0	3	1	1	3	110	113
13	4	0	0	0	0	0	0	0	88	88
8	1	1	0	0	1	0	0	1	56	57
10	2	0	0	0	0	0	0	0	46	46
9	2	2	0	0	2	0	0	2	44	46
4	2	0	0	0	0	0	0	0	30	30
3	0	0	0	0	0	0	0	0	19	19
1	2	0	0	0	0	0	0	0	18	18
1	2	0	0	0	0	0	0	0	16	16
0	1	0	0	0	0	0	0	0	8	8
2	0	0	0	0	0	0	0	0	10	10
1	0	0	0	0	0	0	0	0	7	7
0	0	0	0	0	0	0	0	0	1	1
1	0	0	0	0	0	0	0	0	7	7
0	0	0	0	0	0	0	0	0	4	4
0	0	0	0	0	0	0	0	0	1	1
2	1	0	1	0	1	1	1	1	13	14
2	0	1	0	0	1	0	0	1	2	3
0	0	0	0	0	0	0	0	0	1	1
0	0	0	0	0	0	0	0	0	1	1
0	0	0	0	0	0	0	0	0	1	1
0	0	0	0	0	0	0	0	0	2	2
0	1	0	0	0	0	0	0	0	1	1
0	0	0	0	0	0	0	0	0	1	1
0	0	0	0	0	0	0	0	0	0	0
0	0	0	0	0	0	0	0	0	1	1
0	0	0	0	0	0	0	0	0	1	1
0	0	0	0	0	0	0	0	0	0	0
3,710,404	3,090,745	3,081,944	2,967,950	－	3,046,869	2,967,950	5,533,111	3,046,869	3,862,505	3,837,562
3,722,933	3,091,975	3,083,011	3,231,950	－	3,128,838	3,231,950	6,701,111	3,128,838	3,902,876	3,879,205

第５表　標準報酬月額別・被扶養者数別・性別、被保険者数及び平均標準報酬月額

－総　数－　　組合健保

標準報酬月額	被保険者数	０人	1	2	3	4	5	6	7	８人以上
	（人）	（人）	（人）	（人）	（人）	（人）	（人）	（人）	（人）	（人）
総　　数	31,361	18,002	5,032	3,840	3,538	832	101	13	3	0
円										
58,000	9	7	0	1	0	1	0	0	0	0
68,000	2	2	0	0	0	0	0	0	0	0
78,000	9	7	2	0	0	0	0	0	0	0
88,000	19	15	4	0	0	0	0	0	0	0
98,000	32	28	3	0	1	0	0	0	0	0
104,000	44	37	5	2	0	0	0	0	0	0
110,000	91	72	13	4	2	0	0	0	0	0
118,000	153	133	14	3	3	0	0	0	0	0
126,000	210	173	23	10	3	1	0	0	0	0
134,000	269	238	19	10	2	0	0	0	0	0
142,000	357	299	39	16	3	0	0	0	0	0
150,000	442	371	49	15	6	1	0	0	0	0
160,000	537	461	55	19	2	0	0	0	0	0
170,000	603	511	64	21	7	0	0	0	0	0
180,000	671	560	71	35	4	1	0	0	0	0
190,000	721	599	92	26	4	0	0	0	0	0
200,000	1,168	991	128	39	6	3	1	0	0	0
220,000	1,686	1,403	188	65	24	6	0	0	0	0
240,000	1,829	1,504	210	72	34	7	2	0	0	0
260,000	2,004	1,520	291	106	67	19	1	0	0	0
280,000	1,869	1,297	303	153	88	24	4	0	0	0
300,000	1,665	1,126	267	153	90	27	2	0	0	0
320,000	1,674	1,114	226	175	126	28	4	1	0	0
340,000	1,464	854	231	184	148	38	9	0	0	0
360,000	1,402	742	230	210	169	42	5	3	1	0
380,000	1,583	749	279	233	257	59	6	0	0	0
410,000	1,708	720	308	300	290	80	10	0	0	0
440,000	1,529	569	282	296	309	65	7	1	0	0
470,000	1,299	420	241	269	292	70	4	2	1	0
500,000	1,101	344	236	207	245	63	5	1	0	0
530,000	955	258	166	221	246	56	6	2	0	0
560,000	763	175	160	167	195	58	8	0	0	0
590,000	573	121	120	150	152	25	5	0	0	0
620,000	469	121	97	103	126	16	5	0	1	0
650,000	395	77	94	87	103	30	4	0	0	0
680,000	334	69	80	72	95	17	0	1	0	0
710,000	306	61	76	77	67	22	2	1	0	0
750,000	274	44	61	69	85	13	1	1	0	0
790,000	173	27	31	54	50	10	1	0	0	0
830,000	171	28	43	36	49	14	1	0	0	0
880,000	156	33	30	34	49	10	0	0	0	0
930,000	100	13	28	24	32	3	0	0	0	0
980,000	83	24	16	16	21	6	0	0	0	0
1,030,000	67	14	19	18	11	3	2	0	0	0
1,090,000	54	7	20	17	9	1	0	0	0	0
1,150,000	28	2	6	10	9	1	0	0	0	0
1,210,000	310	62	112	61	57	12	6	0	0	0
平均標準報酬月額（円）	367,333	299,977	414,898	464,938	502,378	491,820	515,446	498,462	483,333	－
平均標準報酬月額（円）（実報酬額ベース）	372,701	302,315	424,953	473,341	512,967	495,869	540,812	498,462	483,333	－

第５表（続）　標準報酬月額別・被扶養者数別・性別、被保険者数及び平均標準報酬月額

－男　性－　　組合健保

標準報酬月額	被保険者数	０人	1	2	3	4	5	6	7	８人以上
	（人）	（人）	（人）	（人）	（人）	（人）	（人）	（人）	（人）	（人）
総　　数	21,706	9,250	4,482	3,552	3,481	825	100	13	3	0
円										
58,000	7	5	0	1	0	1	0	0	0	0
68,000	1	1	0	0	0	0	0	0	0	0
78,000	3	1	2	0	0	0	0	0	0	0
88,000	5	1	4	0	0	0	0	0	0	0
98,000	9	6	3	0	0	0	0	0	0	0
104,000	7	5	2	0	0	0	0	0	0	0
110,000	11	6	3	1	1	0	0	0	0	0
118,000	27	22	4	0	1	0	0	0	0	0
126,000	46	29	12	3	2	0	0	0	0	0
134,000	60	49	9	1	1	0	0	0	0	0
142,000	73	49	19	5	0	0	0	0	0	0
150,000	117	85	26	3	2	1	0	0	0	0
160,000	154	112	35	6	1	0	0	0	0	0
170,000	194	143	39	9	3	0	0	0	0	0
180,000	212	151	45	14	1	1	0	0	0	0
190,000	265	175	70	17	3	0	0	0	0	0
200,000	494	376	84	29	4	1	0	0	0	0
220,000	759	542	148	44	19	6	0	0	0	0
240,000	969	710	169	48	33	7	2	0	0	0
260,000	1,214	786	257	91	61	18	1	0	0	0
280,000	1,251	732	271	134	86	24	4	0	0	0
300,000	1,167	676	241	134	88	26	2	0	0	0
320,000	1,197	674	208	157	125	28	4	1	0	0
340,000	1,143	562	211	177	146	38	9	0	0	0
360,000	1,134	493	219	202	169	42	5	3	1	0
380,000	1,317	513	262	223	254	59	6	0	0	0
410,000	1,485	522	295	291	287	80	10	0	0	0
440,000	1,342	406	264	291	309	64	7	1	0	0
470,000	1,169	311	227	267	288	69	4	2	1	0
500,000	1,003	254	231	204	245	63	5	1	0	0
530,000	880	194	160	217	245	56	6	2	0	0
560,000	717	139	152	165	195	58	8	0	0	0
590,000	529	80	118	150	151	25	5	0	0	0
620,000	438	92	95	103	126	16	5	0	1	0
650,000	373	59	91	86	103	30	4	0	0	0
680,000	312	51	77	71	95	17	0	1	0	0
710,000	290	46	75	77	67	22	2	1	0	0
750,000	259	32	59	68	85	13	1	1	0	0
790,000	168	23	31	53	50	10	1	0	0	0
830,000	167	24	43	36	49	14	1	0	0	0
880,000	147	27	28	34	48	10	0	0	0	0
930,000	94	10	26	23	32	3	0	0	0	0
980,000	77	18	16	16	21	6	0	0	0	0
1,030,000	58	10	17	15	11	3	2	0	0	0
1,090,000	49	3	19	17	9	1	0	0	0	0
1,150,000	28	2	6	10	9	1	0	0	0	0
1,210,000	285	43	109	59	56	12	6	0	0	0
平均標準報酬月額（円）	414,638	338,457	431,686	480,408	505,945	493,573	518,600	498,462	483,333	－
平均標準報酬月額（円）（実報酬額ベース）	421,645	341,653	442,598	489,025	516,597	497,657	544,220	498,462	483,333	－

第５表（続）　標準報酬月額別・被扶養者数別・性別、被保険者数及び平均標準報酬月額

－女　性－　　組合健保

標準報酬月額	被保険者数	０人	1	2	3	4	5	6	7	８人以上
	（人）	（人）	（人）	（人）	（人）	（人）	（人）	（人）	（人）	（人）
総　　数	9,655	8,752	550	288	57	7	1	0	0	0
円										
58,000	2	2	0	0	0	0	0	0	0	0
68,000	1	1	0	0	0	0	0	0	0	0
78,000	6	6	0	0	0	0	0	0	0	0
88,000	14	14	0	0	0	0	0	0	0	0
98,000	23	22	0	0	1	0	0	0	0	0
104,000	37	32	3	2	0	0	0	0	0	0
110,000	80	66	10	3	1	0	0	0	0	0
118,000	126	111	10	3	2	0	0	0	0	0
126,000	164	144	11	7	1	1	0	0	0	0
134,000	209	189	10	9	1	0	0	0	0	0
142,000	284	250	20	11	3	0	0	0	0	0
150,000	325	286	23	12	4	0	0	0	0	0
160,000	383	349	20	13	1	0	0	0	0	0
170,000	409	368	25	12	4	0	0	0	0	0
180,000	459	409	26	21	3	0	0	0	0	0
190,000	456	424	22	9	1	0	0	0	0	0
200,000	674	615	44	10	2	2	1	0	0	0
220,000	927	861	40	21	5	0	0	0	0	0
240,000	860	794	41	24	1	0	0	0	0	0
260,000	790	734	34	15	6	1	0	0	0	0
280,000	618	565	32	19	2	0	0	0	0	0
300,000	498	450	26	19	2	1	0	0	0	0
320,000	477	440	18	18	1	0	0	0	0	0
340,000	321	292	20	7	2	0	0	0	0	0
360,000	268	249	11	8	0	0	0	0	0	0
380,000	266	236	17	10	3	0	0	0	0	0
410,000	223	198	13	9	3	0	0	0	0	0
440,000	187	163	18	5	0	1	0	0	0	0
470,000	130	109	14	2	4	1	0	0	0	0
500,000	98	90	5	3	0	0	0	0	0	0
530,000	75	64	6	4	1	0	0	0	0	0
560,000	46	36	8	2	0	0	0	0	0	0
590,000	44	41	2	0	1	0	0	0	0	0
620,000	31	29	2	0	0	0	0	0	0	0
650,000	22	18	3	1	0	0	0	0	0	0
680,000	22	18	3	1	0	0	0	0	0	0
710,000	16	15	1	0	0	0	0	0	0	0
750,000	15	12	2	1	0	0	0	0	0	0
790,000	5	4	0	1	0	0	0	0	0	0
830,000	4	4	0	0	0	0	0	0	0	0
880,000	9	6	2	0	1	0	0	0	0	0
930,000	6	3	2	1	0	0	0	0	0	0
980,000	6	6	0	0	0	0	0	0	0	0
1,030,000	9	4	2	3	0	0	0	0	0	0
1,090,000	5	4	1	0	0	0	0	0	0	0
1,150,000	0	0	0	0	0	0	0	0	0	0
1,210,000	25	19	3	2	1	0	0	0	0	0
平均標準報酬月額（円）	260,982	259,308	278,087	274,139	284,561	285,143	200,000	－	－	－
平均標準報酬月額（円）（実報酬額ベース）	262,666	260,740	281,156	279,903	291,316	285,143	200,000	－	－	－

第６表　標準賞与額階級別・被扶養者数別・性別、被保険者数及び平均標準賞与額

－総　数－　　組合健保

標準賞与額階級	被保険者数	０人	1	2	3	4	5	6	7	８人以上
	（人）	（人）	（人）	（人）	（人）	（人）	（人）	（人）	（人）	（人）
総　数	31,361	18,002	5,032	3,840	3,538	832	101	13	3	0
0　円	6,819	4,466	1,431	543	296	70	12	0	1	0
任意継続分（再掲）	602	212	314	50	22	3	1	0	0	0
特例退職分（再掲）	570	197	333	36	4	0	0	0	0	0
1,000 ～ 99,000	1,650	1,357	156	86	42	9	0	0	0	0
100,000 ～ 199,000	1,186	905	132	76	58	13	1	1	0	0
200,000 ～ 299,000	964	709	128	78	38	9	2	0	0	0
300,000 ～ 399,000	960	690	113	90	53	14	0	0	0	0
400,000 ～ 499,000	1,020	699	132	91	75	20	3	0	0	0
500,000 ～ 599,000	1,048	732	143	83	67	22	1	0	0	0
600,000 ～ 699,000	1,216	807	158	126	103	19	3	0	0	0
700,000 ～ 799,000	1,280	845	162	131	107	29	5	1	0	0
800,000 ～ 899,000	1,357	896	166	130	125	36	2	2	0	0
900,000 ～ 999,000	1,321	833	149	153	143	37	6	0	0	0
1,000,000 ～ 1,099,000	1,341	811	151	177	165	35	2	0	0	0
1,100,000 ～ 1,199,000	1,129	623	172	150	146	29	8	1	0	0
1,200,000 ～ 1,299,000	1,100	604	165	135	148	43	5	0	0	0
1,300,000 ～ 1,399,000	962	470	134	158	148	43	8	1	0	0
1,400,000 ～ 1,499,000	834	392	135	132	138	32	4	1	0	0
1,500,000 ～ 1,599,000	766	327	114	138	145	36	4	2	0	0
1,600,000 ～ 1,699,000	705	282	128	127	120	43	4	0	1	0
1,700,000 ～ 1,799,000	571	210	90	100	139	29	2	1	0	0
1,800,000 ～ 1,899,000	555	197	120	89	111	35	3	0	0	0
1,900,000 ～ 1,999,000	481	156	95	102	103	21	4	0	0	0
2,000,000 ～ 2,199,000	806	244	158	163	194	41	5	1	0	0
2,200,000 ～ 2,399,000	639	180	116	147	156	35	4	1	0	0
2,400,000 ～ 2,599,000	502	140	95	108	139	17	3	0	0	0
2,600,000 ～ 2,799,000	423	95	87	110	108	21	2	0	0	0
2,800,000 ～ 2,999,000	293	73	68	66	70	15	1	0	0	0
3,000,000 ～ 3,199,000	262	58	64	57	68	13	2	0	0	0
3,200,000 ～ 3,399,000	158	41	34	35	42	5	1	0	0	0
3,400,000 ～ 3,599,000	172	35	33	42	50	12	0	0	0	0
3,600,000 ～ 3,799,000	136	33	22	37	35	8	1	0	0	0
3,800,000 ～ 3,999,000	108	12	32	25	35	4	0	0	0	0
4,000,000 ～ 4,199,000	113	16	26	30	30	10	1	0	0	0
4,200,000 ～ 4,399,000	78	11	16	20	27	4	0	0	0	0
4,400,000 ～ 4,599,000	59	13	7	19	16	2	1	0	1	0
4,600,000 ～ 4,799,000	61	9	17	14	18	2	0	1	0	0
4,800,000 ～ 4,999,000	53	7	11	12	18	5	0	0	0	0
5,000,000 ～ 5,199,000	52	4	16	13	15	3	1	0	0	0
5,200,000 ～ 5,399,000	42	4	10	11	15	2	0	0	0	0
5,400,000 ～	139	16	46	36	32	9	0	0	0	0
平均標準賞与額（円）	956,624	681,670	1,043,828	1,387,823	1,613,808	1,526,310	1,397,129	1,587,846	2,061,333	－
平均標準賞与額（円）（任意継続分・特例退職分を除く）	993,762	697,518	1,197,844	1,419,616	1,625,755	1,531,834	1,411,100	1,587,846	2,061,333	－

※標準賞与額とは、平成２３年１０月１日から平成２４年９月３０日の１年間に支払われた標準賞与額のことである。

第６表（続）　標準賞与額階級別・被扶養者数別・性別、被保険者数及び平均標準賞与額

－男　性－　　組合健保

標準賞与額階級	被保険者数	０人	1	2	3	4	5	6	7	８人以上
	（人）	（人）	（人）	（人）	（人）	（人）	（人）	（人）	（人）	（人）
総　数	21,706	9,250	4,482	3,552	3,481	825	100	13	3	0
0　円	3,876	1,793	1,268	461	274	68	11	0	1	0
任意継続分（再掲）	493	111	308	48	22	3	1	0	0	0
特例退職分（再掲）	516	147	329	36	4	0	0	0	0	0
1,000 ～ 99,000	753	545	99	62	38	9	0	0	0	0
100,000 ～ 199,000	574	355	92	60	52	13	1	1	0	0
200,000 ～ 299,000	499	297	99	55	37	9	2	0	0	0
300,000 ～ 399,000	533	294	97	76	52	14	0	0	0	0
400,000 ～ 499,000	619	339	107	77	73	20	3	0	0	0
500,000 ～ 599,000	677	388	125	76	65	22	1	0	0	0
600,000 ～ 699,000	788	427	131	110	100	17	3	0	0	0
700,000 ～ 799,000	879	478	141	119	106	29	5	1	0	0
800,000 ～ 899,000	940	505	148	125	123	35	2	2	0	0
900,000 ～ 999,000	974	510	135	145	141	37	6	0	0	0
1,000,000 ～ 1,099,000	1,004	504	130	168	165	35	2	0	0	0
1,100,000 ～ 1,199,000	857	374	158	142	145	29	8	1	0	0
1,200,000 ～ 1,299,000	829	351	154	130	146	43	5	0	0	0
1,300,000 ～ 1,399,000	759	294	121	145	147	43	8	1	0	0
1,400,000 ～ 1,499,000	664	238	129	125	135	32	4	1	0	0
1,500,000 ～ 1,599,000	648	219	108	136	144	35	4	2	0	0
1,600,000 ～ 1,699,000	615	202	124	121	120	43	4	0	1	0
1,700,000 ～ 1,799,000	485	133	86	97	137	29	2	1	0	0
1,800,000 ～ 1,899,000	489	137	115	88	111	35	3	0	0	0
1,900,000 ～ 1,999,000	431	113	91	99	103	21	4	0	0	0
2,000,000 ～ 2,199,000	729	174	153	161	194	41	5	1	0	0
2,200,000 ～ 2,399,000	582	130	110	146	156	35	4	1	0	0
2,400,000 ～ 2,599,000	466	112	88	108	138	17	3	0	0	0
2,600,000 ～ 2,799,000	396	76	80	109	108	21	2	0	0	0
2,800,000 ～ 2,999,000	277	62	66	64	70	14	1	0	0	0
3,000,000 ～ 3,199,000	245	44	61	57	68	13	2	0	0	0
3,200,000 ～ 3,399,000	147	30	34	35	42	5	1	0	0	0
3,400,000 ～ 3,599,000	161	25	33	41	50	12	0	0	0	0
3,600,000 ～ 3,799,000	131	28	22	37	35	8	1	0	0	0
3,800,000 ～ 3,999,000	105	10	31	25	35	4	0	0	0	0
4,000,000 ～ 4,199,000	106	13	24	28	30	10	1	0	0	0
4,200,000 ～ 4,399,000	75	9	15	20	27	4	0	0	0	0
4,400,000 ～ 4,599,000	56	11	7	18	16	2	1	0	1	0
4,600,000 ～ 4,799,000	59	7	17	14	18	2	0	1	0	0
4,800,000 ～ 4,999,000	50	4	11	12	18	5	0	0	0	0
5,000,000 ～ 5,199,000	51	3	16	13	15	3	1	0	0	0
5,200,000 ～ 5,399,000	41	3	10	11	15	2	0	0	0	0
5,400,000 ～	136	13	46	36	32	9	0	0	0	0
平均標準賞与額（円）	1,150,937	839,318	1,102,039	1,454,052	1,632,569	1,531,522	1,411,100	1,587,846	2,061,333	－
平均標準賞与額（円）（任意継続分・特例退職分を除く）	1,207,046	863,400	1,284,614	1,489,272	1,644,855	1,537,112	1,425,354	1,587,846	2,061,333	－

※標準賞与額とは、平成２３年１０月１日から平成２４年９月３０日の１年間に支払われた標準賞与額のことである。

第６表（続）　標準賞与額階級別・被扶養者数別・性別、被保険者数及び平均標準賞与額

－女　性－　　組合健保

標準賞与額階級	被保険者数	０人	1	2	3	4	5	6	7	８人以上
	（人）	（人）	（人）	（人）	（人）	（人）	（人）	（人）	（人）	（人）
総　数	9,655	8,752	550	288	57	7	1	0	0	0
0　円	2,943	2,673	163	82	22	2	1	0	0	0
任意継続分（再掲）	109	101	6	2	0	0	0	0	0	0
特例退職分（再掲）	54	50	4	0	0	0	0	0	0	0
1,000 ～ 99,000	897	812	57	24	4	0	0	0	0	0
100,000 ～ 199,000	612	550	40	16	6	0	0	0	0	0
200,000 ～ 299,000	465	412	29	23	1	0	0	0	0	0
300,000 ～ 399,000	427	396	16	14	1	0	0	0	0	0
400,000 ～ 499,000	401	360	25	14	2	0	0	0	0	0
500,000 ～ 599,000	371	344	18	7	2	0	0	0	0	0
600,000 ～ 699,000	428	380	27	16	3	2	0	0	0	0
700,000 ～ 799,000	401	367	21	12	1	0	0	0	0	0
800,000 ～ 899,000	417	391	18	5	2	1	0	0	0	0
900,000 ～ 999,000	347	323	14	8	2	0	0	0	0	0
1,000,000 ～ 1,099,000	337	307	21	9	0	0	0	0	0	0
1,100,000 ～ 1,199,000	272	249	14	8	1	0	0	0	0	0
1,200,000 ～ 1,299,000	271	253	11	5	2	0	0	0	0	0
1,300,000 ～ 1,399,000	203	176	13	13	1	0	0	0	0	0
1,400,000 ～ 1,499,000	170	154	6	7	3	0	0	0	0	0
1,500,000 ～ 1,599,000	118	108	6	2	1	1	0	0	0	0
1,600,000 ～ 1,699,000	90	80	4	6	0	0	0	0	0	0
1,700,000 ～ 1,799,000	86	77	4	3	2	0	0	0	0	0
1,800,000 ～ 1,899,000	66	60	5	1	0	0	0	0	0	0
1,900,000 ～ 1,999,000	50	43	4	3	0	0	0	0	0	0
2,000,000 ～ 2,199,000	77	70	5	2	0	0	0	0	0	0
2,200,000 ～ 2,399,000	57	50	6	1	0	0	0	0	0	0
2,400,000 ～ 2,599,000	36	28	7	0	1	0	0	0	0	0
2,600,000 ～ 2,799,000	27	19	7	1	0	0	0	0	0	0
2,800,000 ～ 2,999,000	16	11	2	2	0	1	0	0	0	0
3,000,000 ～ 3,199,000	17	14	3	0	0	0	0	0	0	0
3,200,000 ～ 3,399,000	11	11	0	0	0	0	0	0	0	0
3,400,000 ～ 3,599,000	11	10	0	1	0	0	0	0	0	0
3,600,000 ～ 3,799,000	5	5	0	0	0	0	0	0	0	0
3,800,000 ～ 3,999,000	3	2	1	0	0	0	0	0	0	0
4,000,000 ～ 4,199,000	7	3	2	2	0	0	0	0	0	0
4,200,000 ～ 4,399,000	3	2	1	0	0	0	0	0	0	0
4,400,000 ～ 4,599,000	3	2	0	1	0	0	0	0	0	0
4,600,000 ～ 4,799,000	2	2	0	0	0	0	0	0	0	0
4,800,000 ～ 4,999,000	3	3	0	0	0	0	0	0	0	0
5,000,000 ～ 5,199,000	1	1	0	0	0	0	0	0	0	0
5,200,000 ～ 5,399,000	1	1	0	0	0	0	0	0	0	0
5,400,000 ～	3	3	0	0	0	0	0	0	0	0
平均標準賞与額（円）	519,778	515,053	569,464	570,993	468,018	912,000	0	－	－	－
平均標準賞与額（円）（任意継続分・特例退職分を除く）	528,704	524,095	580,009	574,986	468,018	912,000	0	－	－	－

※標準賞与額とは、平成２３年１０月１日から平成２４年９月３０日の１年間に支払われた標準賞与額のことである。

第７表　総報酬額階級別・被扶養者数別・性別、被保険者数及び平均総報酬額

－総　数－　　組合健保

総報酬額階級	被保険者数	０人	1	2	3	4	5	6	7	８人以上
	（人）	（人）	（人）	（人）	（人）	（人）	（人）	（人）	（人）	（人）
総　　数	31,361	18,002	5,032	3,840	3,538	832	101	13	3	0
円										
～ 999,000	16	12	2	1	0	1	0	0	0	0
1,000,000 ～ 1,499,000	289	242	34	8	5	0	0	0	0	0
1,500,000 ～ 1,999,000	1,568	1,336	155	60	15	2	0	0	0	0
2,000,000 ～ 2,499,000	2,414	2,008	284	100	19	2	1	0	0	0
2,500,000 ～ 2,999,000	2,394	1,975	302	82	27	6	2	0	0	0
3,000,000 ～ 3,499,000	2,765	2,076	466	137	68	17	1	0	0	0
3,500,000 ～ 3,999,000	2,564	1,906	358	174	96	28	2	0	0	0
4,000,000 ～ 4,499,000	2,555	1,764	343	264	141	35	7	0	1	0
4,500,000 ～ 4,999,000	2,532	1,588	388	262	225	60	8	1	0	0
5,000,000 ～ 5,499,000	2,070	1,157	322	272	245	64	8	2	0	0
5,500,000 ～ 5,999,000	1,816	885	282	297	274	70	7	1	0	0
6,000,000 ～ 6,499,000	1,734	766	305	289	297	69	8	0	0	0
6,500,000 ～ 6,999,000	1,362	494	246	253	287	72	9	1	0	0
7,000,000 ～ 7,499,000	1,200	396	208	234	287	67	5	2	1	0
7,500,000 ～ 7,999,000	1,038	321	213	201	232	63	6	2	0	0
8,000,000 ～ 8,499,000	872	220	175	199	216	54	7	1	0	0
8,500,000 ～ 8,999,000	680	178	131	165	170	30	6	0	0	0
9,000,000 ～ 9,499,000	626	142	125	165	157	30	7	0	0	0
9,500,000 ～ 9,999,000	453	111	107	99	109	25	2	0	0	0
10,000,000 ～ 10,499,000	388	89	84	104	89	20	2	0	0	0
10,500,000 ～ 10,999,000	340	71	71	71	100	22	3	2	0	0
11,000,000 ～ 11,499,000	279	42	58	67	95	15	1	1	0	0
11,500,000 ～ 11,999,000	237	44	56	54	66	16	0	0	1	0
12,000,000 ～ 12,499,000	186	32	45	37	61	11	0	0	0	0
12,500,000 ～ 12,999,000	126	22	33	29	34	7	1	0	0	0
13,000,000 ～ 13,499,000	131	19	31	39	33	9	0	0	0	0
13,500,000 ～ 13,999,000	105	12	21	30	35	7	0	0	0	0
14,000,000 ～ 14,499,000	73	6	20	24	18	5	0	0	0	0
14,500,000 ～ 14,999,000	266	48	88	55	63	10	2	0	0	0
15,000,000 ～ 15,499,000	58	12	11	17	16	2	0	0	0	0
15,500,000 ～ 15,999,000	57	7	13	14	19	4	0	0	0	0
16,000,000 ～ 16,499,000	27	2	6	4	10	3	2	0	0	0
16,500,000 ～ 16,999,000	37	4	6	11	12	3	1	0	0	0
17,000,000 ～ 17,499,000	14	3	3	4	3	1	0	0	0	0
17,500,000 ～ 17,999,000	19	4	9	0	4	0	2	0	0	0
18,000,000 ～ 18,499,000	12	1	5	3	2	1	0	0	0	0
18,500,000 ～ 18,999,000	10	0	1	6	2	0	1	0	0	0
19,000,000 ～ 19,499,000	6	1	1	4	0	0	0	0	0	0
19,500,000 ～ 19,999,000	41	6	24	5	5	1	0	0	0	0
20,000,000 ～	1	0	0	0	1	0	0	0	0	0
平均総報酬額　（円）	5,364,616	4,281,399	6,022,603	6,967,079	7,642,346	7,428,147	7,582,475	7,569,385	7,861,333	－
平均総報酬額　（円）（標報実報酬額ベース）	5,429,032	4,309,453	6,143,261	7,067,917	7,769,414	7,476,738	7,886,871	7,569,385	7,861,333	－

第７表（続）　総報酬額階級別・被扶養者数別・性別、被保険者数及び平均総報酬額

－男　性－　　組合健保

総報酬額階級	被保険者数	０人	1	2	3	4	5	6	7	８人以上
	（人）	（人）	（人）	（人）	（人）	（人）	（人）	（人）	（人）	（人）
総　　数	21,706	9,250	4,482	3,552	3,481	825	100	13	3	0
円										
～ 999,000	9	5	2	1	0	1	0	0	0	0
1,000,000 ～ 1,499,000	54	36	16	0	2	0	0	0	0	0
1,500,000 ～ 1,999,000	396	292	83	15	5	1	0	0	0	0
2,000,000 ～ 2,499,000	863	618	181	53	10	1	0	0	0	0
2,500,000 ～ 2,999,000	1,031	707	241	54	21	6	2	0	0	0
3,000,000 ～ 3,499,000	1,593	990	413	111	62	16	1	0	0	0
3,500,000 ～ 3,999,000	1,577	1,000	308	145	95	27	2	0	0	0
4,000,000 ～ 4,499,000	1,754	1,031	306	238	137	34	7	0	1	0
4,500,000 ～ 4,999,000	1,900	1,005	361	245	220	60	8	1	0	0
5,000,000 ～ 5,499,000	1,602	737	291	256	244	64	8	2	0	0
5,500,000 ～ 5,999,000	1,494	595	266	283	272	70	7	1	0	0
6,000,000 ～ 6,499,000	1,466	528	286	280	295	69	8	0	0	0
6,500,000 ～ 6,999,000	1,194	339	238	250	286	71	9	1	0	0
7,000,000 ～ 7,499,000	1,084	290	202	232	285	67	5	2	1	0
7,500,000 ～ 7,999,000	955	250	203	199	232	63	6	2	0	0
8,000,000 ～ 8,499,000	806	168	167	197	213	53	7	1	0	0
8,500,000 ～ 8,999,000	623	130	123	164	170	30	6	0	0	0
9,000,000 ～ 9,499,000	588	109	122	163	157	30	7	0	0	0
9,500,000 ～ 9,999,000	427	88	105	98	109	25	2	0	0	0
10,000,000 ～ 10,499,000	365	70	81	103	89	20	2	0	0	0
10,500,000 ～ 10,999,000	321	55	70	70	99	22	3	2	0	0
11,000,000 ～ 11,499,000	270	34	57	67	95	15	1	1	0	0
11,500,000 ～ 11,999,000	227	36	54	54	66	16	0	0	1	0
12,000,000 ～ 12,499,000	176	27	42	35	61	11	0	0	0	0
12,500,000 ～ 12,999,000	124	21	32	29	34	7	1	0	0	0
13,000,000 ～ 13,499,000	121	13	29	37	33	9	0	0	0	0
13,500,000 ～ 13,999,000	101	9	20	30	35	7	0	0	0	0
14,000,000 ～ 14,499,000	72	5	20	24	18	5	0	0	0	0
14,500,000 ～ 14,999,000	245	33	85	53	62	10	2	0	0	0
15,000,000 ～ 15,499,000	54	10	11	15	16	2	0	0	0	0
15,500,000 ～ 15,999,000	56	6	13	14	19	4	0	0	0	0
16,000,000 ～ 16,499,000	26	2	5	4	10	3	2	0	0	0
16,500,000 ～ 16,999,000	36	3	6	11	12	3	1	0	0	0
17,000,000 ～ 17,499,000	12	1	3	4	3	1	0	0	0	0
17,500,000 ～ 17,999,000	17	2	9	0	4	0	2	0	0	0
18,000,000 ～ 18,499,000	11	0	5	3	2	1	0	0	0	0
18,500,000 ～ 18,999,000	10	0	1	6	2	0	1	0	0	0
19,000,000 ～ 19,499,000	5	0	1	4	0	0	0	0	0	0
19,500,000 ～ 19,999,000	40	5	24	5	5	1	0	0	0	0
20,000,000 ～	1	0	0	0	1	0	0	0	0	0
平均総報酬額　（円）	6,126,595	4,900,800	6,282,275	7,218,951	7,703,907	7,454,402	7,634,300	7,569,385	7,861,333	－
平均総報酬額　（円）（標報実報酬額ベース）	6,210,675	4,939,148	6,413,220	7,322,356	7,831,729	7,503,406	7,941,740	7,569,385	7,861,333	－

第７表（続）　総報酬額階級別・被扶養者数別・性別、被保険者数及び平均総報酬額

－女　性－　　組合健保

総報酬額階級	被保険者数	０人	1	2	3	4	5	6	7	８人以上
	（人）	（人）	（人）	（人）	（人）	（人）	（人）	（人）	（人）	（人）
総　　数	9,655	8,752	550	288	57	7	1	0	0	0
円										
～ 999,000	7	7	0	0	0	0	0	0	0	0
1,000,000 ～ 1,499,000	235	206	18	8	3	0	0	0	0	0
1,500,000 ～ 1,999,000	1,172	1,044	72	45	10	1	0	0	0	0
2,000,000 ～ 2,499,000	1,551	1,390	103	47	9	1	1	0	0	0
2,500,000 ～ 2,999,000	1,363	1,268	61	28	6	0	0	0	0	0
3,000,000 ～ 3,499,000	1,172	1,086	53	26	6	1	0	0	0	0
3,500,000 ～ 3,999,000	987	906	50	29	1	1	0	0	0	0
4,000,000 ～ 4,499,000	801	733	37	26	4	1	0	0	0	0
4,500,000 ～ 4,999,000	632	583	27	17	5	0	0	0	0	0
5,000,000 ～ 5,499,000	468	420	31	16	1	0	0	0	0	0
5,500,000 ～ 5,999,000	322	290	16	14	2	0	0	0	0	0
6,000,000 ～ 6,499,000	268	238	19	9	2	0	0	0	0	0
6,500,000 ～ 6,999,000	168	155	8	3	1	1	0	0	0	0
7,000,000 ～ 7,499,000	116	106	6	2	2	0	0	0	0	0
7,500,000 ～ 7,999,000	83	71	10	2	0	0	0	0	0	0
8,000,000 ～ 8,499,000	66	52	8	2	3	1	0	0	0	0
8,500,000 ～ 8,999,000	57	48	8	1	0	0	0	0	0	0
9,000,000 ～ 9,499,000	38	33	3	2	0	0	0	0	0	0
9,500,000 ～ 9,999,000	26	23	2	1	0	0	0	0	0	0
10,000,000 ～ 10,499,000	23	19	3	1	0	0	0	0	0	0
10,500,000 ～ 10,999,000	19	16	1	1	1	0	0	0	0	0
11,000,000 ～ 11,499,000	9	8	1	0	0	0	0	0	0	0
11,500,000 ～ 11,999,000	10	8	2	0	0	0	0	0	0	0
12,000,000 ～ 12,499,000	10	5	3	2	0	0	0	0	0	0
12,500,000 ～ 12,999,000	2	1	1	0	0	0	0	0	0	0
13,000,000 ～ 13,499,000	10	6	2	2	0	0	0	0	0	0
13,500,000 ～ 13,999,000	4	3	1	0	0	0	0	0	0	0
14,000,000 ～ 14,499,000	1	1	0	0	0	0	0	0	0	0
14,500,000 ～ 14,999,000	21	15	3	2	1	0	0	0	0	0
15,000,000 ～ 15,499,000	4	2	0	2	0	0	0	0	0	0
15,500,000 ～ 15,999,000	1	1	0	0	0	0	0	0	0	0
16,000,000 ～ 16,499,000	1	0	1	0	0	0	0	0	0	0
16,500,000 ～ 16,999,000	1	1	0	0	0	0	0	0	0	0
17,000,000 ～ 17,499,000	2	2	0	0	0	0	0	0	0	0
17,500,000 ～ 17,999,000	2	2	0	0	0	0	0	0	0	0
18,000,000 ～ 18,499,000	1	1	0	0	0	0	0	0	0	0
18,500,000 ～ 18,999,000	0	0	0	0	0	0	0	0	0	0
19,000,000 ～ 19,499,000	1	1	0	0	0	0	0	0	0	0
19,500,000 ～ 19,999,000	1	1	0	0	0	0	0	0	0	0
20,000,000 ～	0	0	0	0	0	0	0	0	0	0
平均総報酬額　（円）	3,651,563	3,626,752	3,906,511	3,860,660	3,882,754	4,333,714	2,400,000	－	－	－
平均総報酬額　（円）（標報実報酬額ベース）	3,671,772	3,643,928	3,943,340	3,929,826	3,963,807	4,333,714	2,400,000	－	－	－

第８表　都道府県別・被保険者の年齢階級別

－総　数－

都道府県名	被保険者数	15～19歳	20～24	25～29	30～34	35～39	40～44	45～49	50～54	55～59	60～64
	（人）	（人）	（人）	（人）	（人）	（人）	（人）	（人）	（人）	（人）	（人）
全　国	31,361	199	2,005	4,108	3,914	4,578	4,478	3,670	2,991	2,623	1,924
1 北海道	394	3	25	50	54	52	45	52	49	33	27
2 青　森	56	1	4	13	3	7	6	4	5	9	4
3 岩　手	74	1	8	9	8	8	10	11	9	5	4
4 宮　城	262	3	22	33	31	33	43	30	31	20	14
5 秋　田	60	0	5	10	3	10	8	6	7	6	4
6 山　形	88	0	8	10	10	13	8	15	5	14	4
7 福　島	156	0	11	24	13	19	24	24	21	15	5
8 茨　城	339	5	20	43	30	40	60	32	29	29	30
9 栃　木	218	2	13	34	25	35	25	29	28	14	9
10 群　馬	256	1	18	38	24	35	40	29	26	28	13
11 埼　玉	807	4	63	97	88	117	130	94	94	68	40
12 千　葉	771	5	44	106	74	117	103	80	93	72	60
13 東　京	15,837	62	932	2,154	2,139	2,393	2,268	1,827	1,425	1,197	954
14 神奈川	1,742	11	96	219	203	271	247	200	141	145	122
15 新　潟	266	2	26	36	23	38	36	27	31	29	13
16 富　山	176	2	13	27	14	21	31	26	18	17	4
17 石　川	116	0	6	10	18	16	19	13	18	9	5
18 福　井	64	0	5	5	14	6	9	8	12	2	2
19 山　梨	75	1	3	9	10	8	9	15	4	12	2
20 長　野	311	2	25	42	34	48	33	43	26	29	20
21 岐　阜	147	0	18	15	22	19	22	17	14	14	6
22 静　岡	754	6	64	86	80	104	100	94	84	80	47
23 愛　知	1,938	34	149	246	227	276	283	221	181	187	102
24 三　重	159	2	15	17	20	28	19	13	17	15	12
25 滋　賀	151	0	11	14	17	27	20	16	18	17	9
26 京　都	321	2	26	45	33	43	51	48	32	23	13
27 大　阪	3,144	24	165	368	350	434	464	398	312	265	231
28 兵　庫	643	3	48	80	101	89	78	77	46	50	60
29 奈　良	44	1	8	7	3	6	10	3	5	1	0
30 和歌山	49	0	4	7	3	5	7	3	7	6	7
31 鳥　取	26	0	1	3	3	5	6	4	1	1	2
32 島　根	28	0	0	3	4	3	6	3	2	6	1
33 岡　山	142	2	12	24	13	20	23	18	12	10	4
34 広　島	376	3	36	43	54	49	48	37	39	44	18
35 山　口	138	2	14	24	13	24	12	19	7	17	5
36 徳　島	30	2	3	2	3	6	2	2	3	6	1
37 香　川	93	3	2	12	13	13	11	10	12	13	4
38 愛　媛	85	0	4	12	10	11	15	11	3	11	6
39 高　知	27	0	0	6	5	3	5	3	3	2	0
40 福　岡	525	3	29	73	69	64	69	50	71	51	43
41 佐　賀	36	0	4	6	3	4	5	4	5	5	0
42 長　崎	51	1	8	4	3	8	9	8	3	4	3
43 熊　本	88	0	11	8	13	9	10	10	8	16	3
44 大　分	67	3	10	4	9	7	13	7	5	6	3
45 宮　崎	85	1	5	13	8	9	13	9	12	11	3
46 鹿児島	63	2	6	6	11	10	7	9	5	4	3
47 沖　縄	83	0	5	11	6	15	16	11	12	5	2

・性別、被保険者数、平均年齢、被扶養者数及び扶養率

組合健保

65～69	70～74	75歳以上	前期高齢者（再掲）	70歳以上（再掲）	70歳以上現役並み所得者（再掲）	介護(1号)（再掲）	介護(2号)（再掲）	介護(計)（再掲）	平均年齢	被扶養者数	扶養率
（人）	（人）	（人）	（人）	（人）	（人）	（人）	（人）	（人）	（歳）	（人）	
584	287	0	871	287	69	871	15,686	16,557	41.91	27,258	0.869
3	1	0	4	1	0	4	206	210	41.86	348	0.883
0	0	0	0	0	0	0	28	28	41.55	40	0.714
1	0	0	1	0	0	1	39	40	40.86	67	0.905
2	0	0	2	0	0	2	138	140	41.02	261	0.996
1	0	0	1	0	0	1	31	32	41.88	51	0.850
1	0	0	1	0	0	1	46	47	42.15	66	0.750
0	0	0	0	0	0	0	89	89	41.46	114	0.731
12	9	0	21	9	0	21	180	201	43.68	292	0.861
3	1	0	4	1	0	4	105	109	41.09	198	0.908
3	1	0	4	1	0	4	136	140	41.79	220	0.859
9	3	0	12	3	2	12	426	438	41.66	730	0.905
13	4	0	17	4	1	17	408	425	42.71	563	0.730
323	163	0	486	163	45	486	7,671	8,157	41.74	12,796	0.808
53	34	0	87	34	10	87	855	942	42.84	1,553	0.892
3	2	0	5	2	0	5	136	141	41.53	222	0.835
3	0	0	3	0	0	3	96	99	40.88	173	0.983
0	2	0	2	2	1	2	64	66	42.76	125	1.078
1	0	0	1	0	0	1	33	34	41.58	58	0.906
2	0	0	2	0	0	2	42	44	42.83	71	0.947
4	5	0	9	5	2	9	151	160	41.90	303	0.974
0	0	0	0	0	0	0	73	73	40.32	128	0.871
8	1	0	9	1	0	9	405	414	42.08	613	0.813
24	8	0	32	8	2	32	974	1,006	41.26	1,940	1.001
1	0	0	1	0	0	1	76	77	41.25	168	1.057
2	0	0	2	0	0	2	80	82	42.55	151	1.000
4	1	0	5	1	0	5	167	172	40.97	341	1.062
85	48	0	133	48	6	133	1,670	1,803	43.21	3,144	1.000
10	1	0	11	1	0	11	311	322	41.58	574	0.893
0	0	0	0	0	0	0	19	19	36.32	36	0.818
0	0	0	0	0	0	0	30	30	44.30	52	1.061
0	0	0	0	0	0	0	14	14	40.77	35	1.346
0	0	0	0	0	0	0	18	18	44.14	31	1.107
4	0	0	4	0	0	4	67	71	40.23	106	0.746
4	1	0	5	1	0	5	186	191	41.10	364	0.968
0	1	0	1	1	0	1	60	61	39.49	122	0.884
0	0	0	0	0	0	0	14	14	41.23	17	0.567
0	0	0	0	0	0	0	50	50	42.17	98	1.054
2	0	0	2	0	0	2	46	48	42.51	94	1.106
0	0	0	0	0	0	0	13	13	39.80	36	1.333
2	1	0	3	1	0	3	284	287	42.40	492	0.937
0	0	0	0	0	0	0	19	19	40.17	28	0.778
0	0	0	0	0	0	0	27	27	40.25	51	1.000
0	0	0	0	0	0	0	47	47	41.35	79	0.898
0	0	0	0	0	0	0	34	34	39.41	76	1.134
1	0	0	1	0	0	1	48	49	42.12	80	0.941
0	0	0	0	0	0	0	28	28	39.07	71	1.127
0	0	0	0	0	0	0	46	46	41.02	80	0.964

第８表（続）　都道府県別・被保険者の年齢階級別

－男　性－

都道府県名	被保険者数	15～19歳	20～24	25～29	30～34	35～39	40～44	45～49	50～54	55～59	60～64
	（人）	（人）	（人）	（人）	（人）	（人）	（人）	（人）	（人）	（人）	（人）
全　国	21,706	146	1,133	2,499	2,501	3,121	3,175	2,654	2,201	2,011	1,524
1 北海道	242	1	11	25	31	34	30	35	34	22	16
2 青　森	36	1	2	9	0	5	4	3	2	7	3
3 岩　手	53	0	4	6	5	6	6	10	8	4	4
4 宮　城	187	3	14	18	24	23	29	25	22	16	11
5 秋　田	39	0	3	6	3	5	7	4	6	3	2
6 山　形	66	0	8	8	5	9	8	10	2	12	3
7 福　島	84	0	6	12	5	14	13	12	7	10	5
8 茨　城	253	3	13	28	21	29	48	25	22	22	23
9 栃　木	153	1	6	22	20	28	14	21	16	13	9
10 群　馬	182	1	4	30	18	29	24	20	18	23	12
11 埼　玉	535	2	34	64	54	77	93	67	64	46	23
12 千　葉	469	2	19	63	38	79	70	47	50	51	38
13 東　京	10,644	44	484	1,217	1,292	1,574	1,581	1,315	1,046	911	765
14 神奈川	1,295	11	63	154	141	185	194	151	106	113	100
15 新　潟	177	1	16	24	14	25	21	18	21	20	12
16 富　山	146	2	8	23	10	18	26	22	14	16	4
17 石　川	85	0	5	6	14	14	15	8	12	6	4
18 福　井	46	0	2	4	10	6	9	3	7	2	2
19 山　梨	56	1	3	6	8	5	9	9	4	9	1
20 長　野	224	2	12	30	25	34	28	27	19	22	17
21 岐　阜	111	0	10	11	19	15	18	13	9	12	4
22 静　岡	528	5	43	58	46	86	62	63	69	60	30
23 愛　知	1,536	29	107	188	181	222	223	183	143	149	86
24 三　重	120	2	11	11	15	23	14	8	14	13	8
25 滋　賀	109	0	9	10	12	18	12	12	15	12	7
26 京　都	239	1	15	32	24	30	40	40	24	17	11
27 大　阪	2,201	15	100	236	221	282	312	287	248	207	182
28 兵　庫	461	2	22	52	72	62	56	51	38	43	53
29 奈　良	25	1	4	3	1	3	6	3	3	1	0
30 和歌山	38	0	2	4	2	4	7	3	6	4	6
31 鳥　取	18	0	1	3	2	1	5	3	1	1	1
32 島　根	19	0	0	1	1	2	5	2	2	5	1
33 岡　山	92	1	6	13	11	12	12	12	8	9	4
34 広　島	279	2	29	21	40	34	38	30	30	35	15
35 山　口	102	1	8	14	9	21	9	14	5	16	4
36 徳　島	18	2	3	1	3	2	1	2	2	2	0
37 香　川	67	2	0	7	9	9	8	8	11	9	4
38 愛　媛	61	0	2	4	6	8	12	8	2	11	6
39 高　知	17	0	0	3	1	2	5	2	2	2	0
40 福　岡	367	3	17	42	50	43	48	38	50	38	35
41 佐　賀	20	0	1	4	1	1	4	3	3	3	0
42 長　崎	36	1	4	3	3	7	4	6	3	4	1
43 熊　本	61	0	7	5	10	6	8	5	7	11	2
44 大　分	50	3	5	3	7	5	12	4	3	5	3
45 宮　崎	63	1	4	9	6	6	9	6	10	9	2
46 鹿児島	43	0	4	1	7	9	6	6	4	3	3
47 沖　縄	53	0	2	5	4	9	10	10	9	2	2

・性別、被保険者数、平均年齢、被扶養者数及び扶養率

組合健保

65～69	70～74	75歳以上	前期高齢者（再掲）	70歳以上（再掲）	70歳以上現役並み所得者（再掲）	介護(1号)（再掲）	介護(2号)（再掲）	介護(計)（再掲）	平均年齢	被扶養者数	扶養率
（人）	（人）	（人）	（人）	（人）	（人）	（人）	（人）	（人）	（歳）	（人）	
494	247	0	741	247	60	741	11,565	12,306	43.04	25,928	1.195
3	0	0	3	0	0	3	137	140	43.05	328	1.355
0	0	0	0	0	0	0	19	19	42.06	36	1.000
0	0	0	0	0	0	0	32	32	42.90	66	1.245
2	0	0	2	0	0	2	103	105	41.84	247	1.321
0	0	0	0	0	0	0	22	22	41.47	46	1.179
1	0	0	1	0	0	1	35	36	42.03	63	0.955
0	0	0	0	0	0	0	47	47	41.93	101	1.202
11	8	0	19	8	0	19	140	159	44.72	279	1.103
2	1	0	3	1	0	3	73	76	41.92	188	1.229
2	1	0	3	1	0	3	97	100	42.79	216	1.187
8	3	0	11	3	2	11	293	304	42.18	684	1.279
9	3	0	12	3	1	12	256	268	43.45	520	1.109
276	139	0	415	139	41	415	5,618	6,033	43.20	12,186	1.145
46	31	0	77	31	8	77	664	741	43.64	1,476	1.140
3	2	0	5	2	0	5	92	97	42.52	211	1.192
3	0	0	3	0	0	3	82	85	41.57	167	1.144
0	1	0	1	1	0	1	45	46	42.14	119	1.400
1	0	0	1	0	0	1	23	24	42.07	57	1.239
1	0	0	1	0	0	1	32	33	42.32	67	1.196
4	4	0	8	4	2	8	113	121	42.75	293	1.308
0	0	0	0	0	0	0	56	56	40.65	125	1.126
5	1	0	6	1	0	6	284	290	42.45	577	1.093
20	5	0	25	5	1	25	784	809	41.52	1,880	1.224
1	0	0	1	0	0	1	57	58	41.40	160	1.333
2	0	0	2	0	0	2	58	60	42.86	142	1.303
4	1	0	5	1	0	5	132	137	41.81	328	1.372
68	43	0	111	43	5	111	1,236	1,347	44.37	2,964	1.347
9	1	0	10	1	0	10	241	251	43.13	550	1.193
0	0	0	0	0	0	0	13	13	37.66	34	1.360
0	0	0	0	0	0	0	26	26	45.71	51	1.342
0	0	0	0	0	0	0	11	11	40.39	31	1.722
0	0	0	0	0	0	0	15	15	47.13	28	1.474
4	0	0	4	0	0	4	45	49	41.93	103	1.120
4	1	0	5	1	0	5	148	153	42.01	344	1.233
0	1	0	1	1	0	1	48	49	41.20	116	1.137
0	0	0	0	0	0	0	7	7	37.00	16	0.889
0	0	0	0	0	0	0	40	40	43.77	90	1.343
2	0	0	2	0	0	2	39	41	45.61	90	1.475
0	0	0	0	0	0	0	11	11	42.21	34	2.000
2	1	0	3	1	0	3	209	212	43.27	469	1.278
0	0	0	0	0	0	0	13	13	42.05	26	1.300
0	0	0	0	0	0	0	18	18	40.67	47	1.306
0	0	0	0	0	0	0	33	33	41.73	75	1.230
0	0	0	0	0	0	0	27	27	40.22	74	1.480
1	0	0	1	0	0	1	36	37	42.37	80	1.270
0	0	0	0	0	0	0	22	22	41.52	66	1.535
0	0	0	0	0	0	0	33	33	42.56	78	1.472

第８表（続）　都道府県別・被保険者の年齢階級別

－女　性－

都道府県名	被保険者数	15～19歳	20～24	25～29	30～34	35～39	40～44	45～49	50～54	55～59	60～64
	（人）	（人）	（人）	（人）	（人）	（人）	（人）	（人）	（人）	（人）	（人）
全　国	9,655	53	872	1,609	1,413	1,457	1,303	1,016	790	612	400
1 北海道	152	2	14	25	23	18	15	17	15	11	11
2 青森	20	0	2	4	3	2	2	1	3	2	1
3 岩手	21	1	4	3	3	2	4	1	1	1	0
4 宮城	75	0	8	15	7	10	14	5	9	4	3
5 秋田	21	0	2	4	0	5	1	2	1	3	2
6 山形	22	0	0	2	5	4	0	5	3	2	1
7 福島	72	0	5	12	8	5	11	12	14	5	0
8 茨城	86	2	7	15	9	11	12	7	7	7	7
9 栃木	65	1	7	12	5	7	11	8	12	1	0
10 群馬	74	0	14	8	6	6	16	9	8	5	1
11 埼玉	272	2	29	33	34	40	37	27	30	22	17
12 千葉	302	3	25	43	36	38	33	33	43	21	22
13 東京	5,193	18	448	937	847	819	687	512	379	286	189
14 神奈川	447	0	33	65	62	86	53	49	35	32	22
15 新潟	89	1	10	12	9	13	15	9	10	9	1
16 富山	30	0	5	4	4	3	5	4	4	1	0
17 石川	31	0	1	4	4	2	4	5	6	3	1
18 福井	18	0	3	1	4	0	0	5	5	0	0
19 山梨	19	0	0	3	2	3	0	6	0	3	1
20 長野	87	0	13	12	9	14	5	16	7	7	3
21 岐阜	36	0	8	4	3	4	4	4	5	2	2
22 静岡	226	1	21	28	34	18	38	31	15	20	17
23 愛知	402	5	42	58	46	54	60	38	38	38	16
24 三重	39	0	4	6	5	5	5	5	3	2	4
25 滋賀	42	0	2	4	5	9	8	4	3	5	2
26 京都	82	1	11	13	9	13	11	8	8	6	2
27 大阪	943	9	65	132	129	152	152	111	64	58	49
28 兵庫	182	1	26	28	29	27	22	26	8	7	7
29 奈良	19	0	4	4	2	3	4	0	2	0	0
30 和歌山	11	0	2	3	1	1	0	0	1	2	1
31 鳥取	8	0	0	0	1	4	1	1	0	0	1
32 島根	9	0	0	2	3	1	1	1	0	1	0
33 岡山	50	1	6	11	2	8	11	6	4	1	0
34 広島	97	1	7	22	14	15	10	7	9	9	3
35 山口	36	1	6	10	4	3	3	5	2	1	1
36 徳島	12	0	0	1	0	4	1	0	1	4	1
37 香川	26	1	2	5	4	4	3	2	1	4	0
38 愛媛	24	0	2	8	4	3	3	3	1	0	0
39 高知	10	0	0	3	4	1	0	1	1	0	0
40 福岡	158	0	12	31	19	21	21	12	21	13	8
41 佐賀	16	0	3	2	2	3	1	1	2	2	0
42 長崎	15	0	4	1	0	1	5	2	0	0	2
43 熊本	27	0	4	3	3	3	2	5	1	5	1
44 大分	17	0	5	1	2	2	1	3	2	1	0
45 宮崎	22	0	1	4	2	3	4	3	2	2	1
46 鹿児島	20	2	2	5	4	1	1	3	1	1	0
47 沖縄	30	0	3	6	2	6	6	1	3	3	0

・性別、被保険者数、平均年齢、被扶養者数及び扶養率

組合健保

65～69	70～74	75歳以上	前期高齢者（再掲）	70歳以上（再掲）	70歳以上現役並み所得者（再掲）	介護(1号)（再掲）	介護(2号)（再掲）	介護(計)（再掲）	平均年齢	被扶養者数	扶養率
（人）	（人）	（人）	（人）	（人）	（人）	（人）	（人）	（人）	（歳）	（人）	
90	40	0	130	40	9	130	4,121	4,251	39.36	1,330	0.138
0	1	0	1	1	0	1	69	70	39.97	20	0.132
0	0	0	0	0	0	0	9	9	40.65	4	0.200
1	0	0	1	0	0	1	7	8	35.74	1	0.048
0	0	0	0	0	0	0	35	35	38.97	14	0.187
1	0	0	1	0	0	1	9	10	42.64	5	0.238
0	0	0	0	0	0	0	11	11	42.50	3	0.136
0	0	0	0	0	0	0	42	42	40.90	13	0.181
1	1	0	2	1	0	2	40	42	40.64	13	0.151
1	0	0	1	0	0	1	32	33	39.15	10	0.154
1	0	0	1	0	0	1	39	40	39.32	4	0.054
1	0	0	1	0	0	1	133	134	40.65	46	0.169
4	1	0	5	1	0	5	152	157	41.55	43	0.142
47	24	0	71	24	4	71	2,053	2,124	38.73	610	0.117
7	3	0	10	3	2	10	191	201	40.53	77	0.172
0	0	0	0	0	0	0	44	44	39.56	11	0.124
0	0	0	0	0	0	0	14	14	37.50	6	0.200
0	1	0	1	1	1	1	19	20	44.47	6	0.194
0	0	0	0	0	0	0	10	10	40.33	1	0.056
1	0	0	1	0	0	1	10	11	44.34	4	0.211
0	1	0	1	1	0	1	38	39	39.68	10	0.115
0	0	0	0	0	0	0	17	17	39.28	3	0.083
3	0	0	3	0	0	3	121	124	41.23	36	0.159
4	3	0	7	3	1	7	190	197	40.28	60	0.149
0	0	0	0	0	0	0	19	19	40.81	8	0.205
0	0	0	0	0	0	0	22	22	41.74	9	0.214
0	0	0	0	0	0	0	35	35	38.54	13	0.159
17	5	0	22	5	1	22	434	456	40.53	180	0.191
1	0	0	1	0	0	1	70	71	37.64	24	0.132
0	0	0	0	0	0	0	6	6	34.55	2	0.105
0	0	0	0	0	0	0	4	4	39.41	1	0.091
0	0	0	0	0	0	0	3	3	41.63	4	0.500
0	0	0	0	0	0	0	3	3	37.83	3	0.333
0	0	0	0	0	0	0	22	22	37.08	3	0.060
0	0	0	0	0	0	0	38	38	38.48	20	0.206
0	0	0	0	0	0	0	12	12	34.64	6	0.167
0	0	0	0	0	0	0	7	7	47.58	1	0.083
0	0	0	0	0	0	0	10	10	38.04	8	0.308
0	0	0	0	0	0	0	7	7	34.63	4	0.167
0	0	0	0	0	0	0	2	2	35.70	2	0.200
0	0	0	0	0	0	0	75	75	40.39	23	0.146
0	0	0	0	0	0	0	6	6	37.81	2	0.125
0	0	0	0	0	0	0	9	9	39.23	4	0.267
0	0	0	0	0	0	0	14	14	40.50	4	0.148
0	0	0	0	0	0	0	7	7	37.03	2	0.118
0	0	0	0	0	0	0	12	12	41.41	0	0.000
0	0	0	0	0	0	0	6	6	33.80	5	0.250
0	0	0	0	0	0	0	13	13	38.30	2	0.067

第９表　都道府県別・被扶養者の年齢階級別

－総　計－

都道府県名	被扶養者数	0～ 4歳	5～ 9	10～14	15～19	20～24	25～29	30～34	35～39	40～44	45～49	50～54
	(人)	(人)	(人)	(人)	(人)	(人)	(人)	(人)	(人)	(人)	(人)	(人)
全　国	27,258	3,632	3,587	3,741	3,427	1,871	775	1,189	1,675	1,853	1,489	1,266
1 北海道	348	52	52	42	41	17	7	32	21	20	24	16
2 青　森	40	4	6	9	3	3	1	0	1	2	3	3
3 岩　手	67	5	8	11	9	6	1	4	3	4	7	4
4 宮　城	261	22	40	42	43	13	5	9	13	16	17	10
5 秋　田	51	12	7	3	5	6	2	1	2	4	1	4
6 山　形	66	12	11	10	9	5	0	0	2	1	4	2
7 福　島	114	16	13	26	13	2	3	5	6	6	10	4
8 茨　城	292	41	37	38	45	23	6	10	21	15	14	15
9 栃　木	198	24	27	31	25	14	8	10	9	16	7	8
10 群　馬	220	27	31	33	24	9	3	15	13	12	14	11
11 埼　玉	730	95	105	105	112	48	24	24	48	46	44	25
12 千　葉	563	66	81	59	66	50	28	21	31	33	27	35
13 東　京	12,796	1,741	1,648	1,674	1,553	884	350	558	801	895	730	603
14 神奈川	1,553	193	213	212	166	117	41	63	110	108	74	76
15 新　潟	222	39	24	30	34	19	7	9	11	8	9	8
16 富　山	173	24	25	34	22	14	2	7	8	15	6	8
17 石　川	125	19	18	14	18	10	3	7	10	7	6	4
18 福　井	58	12	10	7	7	5	0	3	4	4	1	2
19 山　梨	71	10	6	8	10	9	4	3	1	4	7	2
20 長　野	303	52	48	36	38	13	11	9	21	18	12	15
21 岐　阜	128	21	18	15	22	10	6	3	6	7	6	6
22 静　岡	613	78	89	92	78	65	20	27	40	22	21	33
23 愛　知	1,940	255	248	312	225	131	64	86	124	160	107	78
24 三　重	168	30	25	19	22	9	7	10	9	6	10	5
25 滋　賀	151	23	27	18	18	12	3	8	8	10	6	8
26 京　都	341	49	42	54	59	15	10	17	15	34	16	10
27 大　阪	3,144	364	391	476	426	186	83	132	177	231	186	138
28 兵　庫	574	81	76	61	71	30	18	39	45	30	26	22
29 奈　良	36	4	3	7	8	1	0	2	0	6	5	0
30 和歌山	52	3	5	8	7	5	1	0	3	4	4	6
31 鳥　取	35	7	7	7	4	1	1	2	2	2	1	0
32 島　根	31	4	3	4	7	2	1	0	2	3	2	1
33 岡　山	106	14	12	16	16	8	6	4	3	11	2	4
34 広　島	364	49	52	49	51	27	7	14	21	28	16	19
35 山　口	122	18	21	14	14	6	5	5	7	8	5	10
36 徳　島	17	6	0	3	1	2	1	1	1	0	0	1
37 香　川	98	13	20	13	11	6	3	3	7	4	2	7
38 愛　媛	94	14	14	9	14	3	1	8	8	2	4	7
39 高　知	36	6	7	6	4	1	2	1	3	3	1	2
40 福　岡	492	68	53	58	62	52	20	18	35	19	29	26
41 佐　賀	28	3	2	6	4	2	2	1	0	4	1	1
42 長　崎	51	7	5	12	11	3	0	2	1	2	4	3
43 熊　本	79	8	9	9	13	6	2	3	5	3	3	7
44 大　分	76	10	10	16	4	3	2	4	4	9	1	2
45 宮　崎	80	9	9	8	15	5	2	2	6	3	7	7
46 鹿児島	71	14	15	7	9	5	0	6	4	2	2	4
47 沖　縄	80	8	14	18	8	8	2	1	3	6	5	4

・性別、被扶養者数及び平均年齢

組合健保

55～59	60～64	65～69	70～74	75歳以上	未就学児（再掲）	前期高齢者（再掲）	70歳以上（再掲）	70歳以上現役並み所得者（再掲）	介護(1号)（再掲）	介護(2号)（再掲）	介護(計)（再掲）	平均年齢
（人）	（人）	（人）	（人）	（人）	（人）	（人）	（人）	（人）	（人）	（人）	（人）	（歳）
1,079	979	401	292	2	4,705	695	294	17	695	6,666	7,361	25.44
14	6	3	1	0	64	4	1	0	4	80	84	24.25
1	3	0	1	0	6	1	1	0	1	12	13	25.93
2	1	1	1	0	7	2	1	0	2	18	20	26.96
11	8	4	8	0	30	12	8	0	12	62	74	26.27
2	0	1	1	0	16	2	1	0	2	11	13	23.09
4	3	2	1	0	14	3	1	0	3	14	17	23.42
5	4	1	0	0	18	1	0	0	1	29	30	24.11
11	13	2	1	0	51	3	1	0	3	68	71	24.59
5	10	1	3	0	32	4	3	0	4	46	50	24.76
15	9	4	0	0	37	4	0	0	4	61	65	26.42
17	18	4	15	0	136	19	15	1	19	150	169	23.87
32	20	9	5	0	87	14	5	0	14	147	161	26.48
528	499	196	134	2	2,245	332	136	11	332	3,255	3,587	25.82
55	70	33	22	0	251	55	22	3	55	383	438	26.39
11	5	4	4	0	45	8	4	0	8	41	49	23.72
1	5	0	2	0	28	2	2	0	2	35	37	22.06
6	2	1	0	0	23	1	0	0	1	25	26	23.32
0	1	0	2	0	17	2	2	0	2	8	10	20.71
2	2	1	2	0	11	3	2	0	3	17	20	26.08
9	8	5	8	0	68	13	8	0	13	62	75	24.02
5	2	0	1	0	27	1	1	0	1	26	27	22.13
22	9	8	9	0	102	17	9	0	17	107	124	23.55
71	42	16	21	0	330	37	21	0	37	458	495	24.58
7	6	2	1	0	39	3	1	0	3	34	37	23.36
5	2	1	2	0	28	3	2	0	3	31	34	22.98
10	7	2	1	0	63	3	1	0	3	77	80	22.94
126	134	67	27	0	482	94	27	2	94	815	909	26.25
26	33	13	3	0	106	16	3	0	16	137	153	26.46
0	0	0	0	0	4	0	0	0	0	11	11	23.50
1	3	1	1	0	4	2	1	0	2	18	20	30.25
1	0	0	0	0	8	0	0	0	0	4	4	17.21
2	0	0	0	0	5	0	0	0	0	8	8	23.89
1	4	3	2	0	18	5	2	0	5	22	27	24.61
11	16	1	3	0	64	4	3	0	4	90	94	24.49
6	2	1	0	0	24	1	0	0	1	31	32	24.14
0	0	1	0	0	6	1	0	0	1	1	2	19.62
5	1	1	2	0	17	3	2	0	3	19	22	23.62
6	3	1	0	0	18	1	0	0	1	22	23	25.34
0	0	0	0	0	10	0	0	0	0	6	6	19.50
21	19	8	4	0	85	12	4	0	12	114	126	25.88
2	0	0	0	0	3	0	0	0	0	8	8	24.75
0	0	0	1	0	8	1	1	0	1	9	10	20.68
9	2	0	0	0	12	0	0	0	0	24	24	27.64
3	6	2	0	0	12	2	0	0	2	21	23	25.97
3	1	1	2	0	12	3	2	0	3	21	24	27.54
3	0	0	0	0	20	0	0	0	0	11	11	19.87
2	0	0	1	0	12	1	1	0	1	17	18	21.74

－男　性－

都道府県名	被扶養者数	0～ 4歳	5～ 9	10～14	15～19	20～24	25～29	30～34	35～39	40～44	45～49	50～54
	（人）	（人）	（人）	（人）	（人）	（人）	（人）	（人）	（人）	（人）	（人）	（人）
全　国	8,757	1,847	1,833	1,928	1,759	986	175	65	19	12	6	7
1 北海道	114	26	26	20	28	10	1	2	0	0	0	1
2 青森	12	2	3	4	1	2	0	0	0	0	0	0
3 岩手	23	3	4	3	5	5	0	1	0	0	0	0
4 宮城	91	9	23	25	19	8	1	1	0	0	0	1
5 秋田	12	3	3	1	3	1	0	0	0	0	0	0
6 山形	26	6	4	6	7	2	0	0	0	0	0	0
7 福島	43	5	11	17	7	0	0	2	0	0	0	0
8 茨城	105	26	16	21	25	13	0	2	0	0	0	0
9 栃木	57	14	10	12	12	8	1	0	0	0	0	0
10 群馬	67	14	18	17	9	5	0	2	0	0	0	0
11 埼玉	274	52	56	61	66	26	7	1	1	0	0	0
12 千葉	188	39	44	31	37	22	8	2	1	0	0	1
13 東京	4,008	874	846	841	798	470	83	30	10	7	4	3
14 神奈川	470	107	100	114	75	56	5	3	3	3	0	0
15 新潟	70	20	12	11	17	9	0	0	0	0	0	0
16 富山	51	6	14	15	7	7	1	0	0	0	0	0
17 石川	50	8	12	11	12	4	2	0	0	0	0	0
18 福井	19	5	6	2	5	1	0	0	0	0	0	0
19 山梨	23	6	3	3	3	5	1	1	0	0	0	0
20 長野	101	29	21	14	24	8	3	0	0	0	0	0
21 岐阜	45	7	11	10	10	6	1	0	0	0	0	0
22 静岡	226	41	51	51	39	33	8	0	0	0	0	0
23 愛知	628	134	119	166	114	65	17	3	0	0	1	0
24 三重	59	16	9	14	13	6	0	0	0	0	0	0
25 滋賀	45	11	8	10	7	7	1	0	0	0	0	0
26 京都	120	27	19	33	27	8	3	1	0	1	0	1
27 大阪	981	182	187	243	219	106	16	8	1	0	1	0
28 兵庫	168	36	37	32	39	13	4	3	0	0	0	0
29 奈良	12	2	2	3	4	1	0	0	0	0	0	0
30 和歌山	19	2	4	6	4	3	0	0	0	0	0	0
31 鳥取	17	4	4	5	2	1	0	0	0	1	0	0
32 島根	10	2	2	2	2	1	1	0	0	0	0	0
33 岡山	40	6	9	11	8	4	0	0	1	0	0	0
34 広島	123	26	30	28	22	12	1	0	1	0	0	0
35 山口	44	10	13	10	5	5	1	0	0	0	0	0
36 徳島	9	4	0	3	0	1	0	0	0	0	0	0
37 香川	37	8	11	8	6	2	1	0	0	0	0	0
38 愛媛	28	8	9	3	6	2	0	0	0	0	0	0
39 高知	16	6	5	4	0	1	0	0	0	0	0	0
40 福岡	167	30	34	27	35	29	6	3	1	0	0	0
41 佐賀	10	2	2	3	2	0	1	0	0	0	0	0
42 長崎	21	3	4	7	7	0	0	0	0	0	0	0
43 熊本	25	4	5	4	7	2	1	0	0	0	0	0
44 大分	20	6	4	6	2	1	0	0	0	0	0	0
45 宮崎	26	3	6	3	9	5	0	0	0	0	0	0
46 鹿児島	29	8	8	1	7	5	0	0	0	0	0	0
47 沖縄	28	5	8	6	3	5	0	0	0	0	0	0

・性別、被扶養者数及び平均年齢

組合健保

55～59	60～64	65～69	70～74	75歳以上	未就学児（再掲）	前期高齢者（再掲）	70歳以上（再掲）	70歳以上現役並み所得者（再掲）	介護(1号)（再掲）	介護(2号)（再掲）	介護(計)（再掲）	平均年齢
(人)	(人)	(人)	(人)	(人)	(人)	(人)	(人)	(人)	(人)	(人)	(人)	(歳)
20	49	15	36	0	2,400	51	36	0	51	94	145	12.69
0	0	0	0	0	34	0	0	0	0	1	1	11.97
0	0	0	0	0	3	0	0	0	0	0	0	11.25
0	1	0	1	0	3	1	1	0	1	1	2	19.33
1	0	1	2	0	12	3	2	0	3	2	5	15.52
0	0	0	1	0	4	1	1	0	1	0	1	15.58
0	1	0	0	0	6	0	0	0	0	1	1	13.42
0	1	0	0	0	7	0	0	0	0	1	1	13.17
1	1	0	0	0	30	0	0	0	0	2	2	13.01
0	0	0	0	0	16	0	0	0	0	0	0	11.90
1	1	0	0	0	19	0	0	0	0	2	2	12.60
0	1	1	2	0	73	3	2	0	3	1	4	13.07
0	2	1	0	0	52	1	0	0	1	3	4	13.30
11	18	3	10	0	1,147	13	10	0	13	43	56	12.49
2	1	0	1	0	136	1	1	0	1	6	7	12.11
0	0	0	1	0	22	1	1	0	1	0	1	12.06
0	1	0	0	0	8	0	0	0	0	1	1	13.66
0	1	0	0	0	10	0	0	0	0	1	1	13.48
0	0	0	0	0	9	0	0	0	0	0	0	10.08
0	0	0	1	0	6	1	1	0	1	0	1	16.28
0	1	0	1	0	34	1	1	0	1	1	2	11.76
0	0	0	0	0	11	0	0	0	0	0	0	12.37
0	1	0	2	0	54	2	2	0	2	1	3	13.11
0	2	1	6	0	170	7	6	0	7	3	10	12.55
0	0	1	0	0	20	1	0	0	1	0	1	11.82
0	0	0	1	0	12	1	1	0	1	0	1	13.43
0	0	0	0	0	34	0	0	0	0	2	2	12.13
2	10	3	3	0	235	6	3	0	6	13	19	13.22
0	1	2	1	0	49	3	1	0	3	1	4	13.08
0	0	0	0	0	2	0	0	0	0	0	0	12.75
0	0	0	0	0	3	0	0	0	0	0	0	12.71
0	0	0	0	0	5	0	0	0	0	1	1	11.74
0	0	0	0	0	3	0	0	0	0	0	0	13.10
0	0	1	0	0	8	1	0	0	1	0	1	13.88
0	2	0	1	0	33	1	1	0	1	2	3	12.73
0	0	0	0	0	13	0	0	0	0	0	0	10.93
0	0	1	0	0	4	1	0	0	1	0	1	15.39
0	0	0	1	0	9	1	1	0	1	0	1	12.07
0	0	0	0	0	11	0	0	0	0	0	0	9.21
0	0	0	0	0	9	0	0	0	0	0	0	7.25
1	1	0	0	0	41	0	0	0	0	2	2	13.97
0	0	0	0	0	2	0	0	0	0	0	0	11.90
0	0	0	0	0	4	0	0	0	0	0	0	11.45
1	1	0	0	0	7	0	0	0	0	2	2	16.30
0	1	0	0	0	6	0	0	0	0	1	1	11.90
0	0	0	0	0	5	0	0	0	0	0	0	14.08
0	0	0	0	0	12	0	0	0	0	0	0	11.36
0	0	0	1	0	7	1	1	0	1	0	1	13.39

第９表（続）　都道府県別・被扶養者の年齢階級別

－女　性－

都道府県名	被扶養者数	0～ 4歳	5～ 9	10～14	15～19	20～24	25～29	30～34	35～39	40～44	45～49	50～54
	（人）	（人）	（人）	（人）	（人）	（人）	（人）	（人）	（人）	（人）	（人）	（人）
全　国	18,501	1,785	1,754	1,813	1,668	885	600	1,124	1,656	1,841	1,483	1,259
1 北海道	234	26	26	22	13	7	6	30	21	20	24	15
2 青森	28	2	3	5	2	1	1	0	1	2	3	3
3 岩手	44	2	4	8	4	1	1	3	3	4	7	4
4 宮城	170	13	17	17	24	5	4	8	13	16	17	9
5 秋田	39	9	4	2	2	5	2	1	2	4	1	4
6 山形	40	6	7	4	2	3	0	0	2	1	4	2
7 福島	71	11	2	9	6	2	3	3	6	6	10	4
8 茨城	187	15	21	17	20	10	6	8	21	15	14	15
9 栃木	141	10	17	19	13	6	7	10	9	16	7	8
10 群馬	153	13	13	16	15	4	3	13	13	12	14	11
11 埼玉	456	43	49	44	46	22	17	23	47	46	44	25
12 千葉	375	27	37	28	29	28	20	19	30	33	27	34
13 東京	8,788	867	802	833	755	414	267	528	791	888	726	600
14 神奈川	1,083	86	113	98	91	61	36	60	107	105	74	76
15 新潟	152	19	12	19	17	10	7	9	11	8	9	8
16 富山	122	18	11	19	15	7	1	7	8	15	6	8
17 石川	75	11	6	3	6	6	1	7	10	7	6	4
18 福井	39	7	4	5	2	4	0	3	4	4	1	2
19 山梨	48	4	3	5	7	4	3	2	1	4	7	2
20 長野	202	23	27	22	14	5	8	9	21	18	12	15
21 岐阜	83	14	7	5	12	4	5	3	6	7	6	6
22 静岡	387	37	38	41	39	32	12	27	40	22	21	33
23 愛知	1,312	121	129	146	111	66	47	83	124	160	106	78
24 三重	109	14	16	5	9	3	7	10	9	6	10	5
25 滋賀	106	12	19	8	11	5	2	8	8	10	6	8
26 京都	221	22	23	21	32	7	7	16	15	33	16	9
27 大阪	2,163	182	204	233	207	80	67	124	176	231	185	138
28 兵庫	406	45	39	29	32	17	14	36	45	30	26	22
29 奈良	24	2	1	4	4	0	0	2	0	6	5	0
30 和歌山	33	1	1	2	3	2	1	0	3	4	4	6
31 鳥取	18	3	3	2	2	0	1	2	2	1	1	0
32 島根	21	2	1	2	5	1	0	0	2	3	2	1
33 岡山	66	8	3	5	8	4	6	4	2	11	2	4
34 広島	241	23	22	21	29	15	6	14	20	28	16	19
35 山口	78	8	8	4	9	1	4	5	7	8	5	10
36 徳島	8	2	0	0	1	1	1	1	1	0	0	1
37 香川	61	5	9	5	5	4	2	3	7	4	2	7
38 愛媛	66	6	5	6	8	1	1	8	8	2	4	7
39 高知	20	0	2	2	4	0	2	1	3	3	1	2
40 福岡	325	38	19	31	27	23	14	15	34	19	29	26
41 佐賀	18	1	0	3	2	2	1	1	0	4	1	1
42 長崎	30	4	1	5	4	3	0	2	1	2	4	3
43 熊本	54	4	4	5	6	4	1	3	5	3	3	7
44 大分	56	4	6	10	2	2	2	4	4	9	1	2
45 宮崎	54	6	3	5	6	0	2	2	6	3	7	7
46 鹿児島	42	6	7	6	2	0	0	6	4	2	2	4
47 沖縄	52	3	6	12	5	3	2	1	3	6	5	4

・性別、被扶養者数及び平均年齢

組合健保

55～59	60～64	65～69	70～74	75歳以上	未就学児（再掲）	前期高齢者（再掲）	70歳以上（再掲）	70歳以上現役並み所得者（再掲）	介護(1号)（再掲）	介護(2号)（再掲）	介護(計)（再掲）	平均年齢
（人）	（人）	（人）	（人）	（人）	（人）	（人）	（人）	（人）	（人）	（人）	（人）	（歳）
1,059	930	386	256	2	2,305	644	258	17	644	6,572	7,216	31.47
14	6	3	1	0	30	4	1	0	4	79	83	30.24
1	3	0	1	0	3	1	1	0	1	12	13	32.21
2	0	1	0	0	4	1	0	0	1	17	18	30.95
10	8	3	6	0	18	9	6	0	9	60	69	32.02
2	0	1	0	0	12	1	0	0	1	11	12	25.40
4	2	2	1	0	8	3	1	0	3	13	16	29.93
5	3	1	0	0	11	1	0	0	1	28	29	30.73
10	12	2	1	0	21	3	1	0	3	66	69	31.09
5	10	1	3	0	16	4	3	0	4	46	50	29.96
14	8	4	0	0	18	4	0	0	4	59	63	32.47
17	17	3	13	0	63	16	13	1	16	149	165	30.36
32	18	8	5	0	35	13	5	0	13	144	157	33.09
517	481	193	124	2	1,098	319	126	11	319	3,212	3,531	31.91
53	69	33	21	0	115	54	21	3	54	377	431	32.59
11	5	4	3	0	23	7	3	0	7	41	48	29.09
1	4	0	2	0	20	2	2	0	2	34	36	25.57
6	1	1	0	0	13	1	0	0	1	24	25	29.87
0	1	0	2	0	8	2	2	0	2	8	10	25.88
2	2	1	1	0	5	2	1	0	2	17	19	30.77
9	7	5	7	0	34	12	7	0	12	61	73	30.15
5	2	0	1	0	16	1	1	0	1	26	27	27.43
22	8	8	7	0	48	15	7	0	15	106	121	29.65
71	40	15	15	0	160	30	15	0	30	455	485	30.34
7	6	1	1	0	19	2	1	0	2	34	36	29.61
5	2	1	1	0	16	2	1	0	2	31	33	27.03
10	7	2	1	0	29	3	1	0	3	75	78	28.81
124	124	64	24	0	247	88	24	2	88	802	890	32.16
26	32	11	2	0	57	13	2	0	13	136	149	32.00
0	0	0	0	0	2	0	0	0	0	11	11	28.88
1	3	1	1	0	1	2	1	0	2	18	20	40.35
1	0	0	0	0	3	0	0	0	0	3	3	22.39
2	0	0	0	0	2	0	0	0	0	8	8	29.02
1	4	2	2	0	10	4	2	0	4	22	26	31.12
11	14	1	2	0	31	3	2	0	3	88	91	30.50
6	2	1	0	0	11	1	0	0	1	31	32	31.59
0	0	0	0	0	2	0	0	0	0	1	1	24.38
5	1	1	1	0	8	2	1	0	2	19	21	30.63
6	3	1	0	0	7	1	0	0	1	22	23	32.18
0	0	0	0	0	1	0	0	0	0	6	6	29.30
20	18	8	4	0	44	12	4	0	12	112	124	32.00
2	0	0	0	0	1	0	0	0	0	8	8	31.89
0	0	0	1	0	4	1	1	0	1	9	10	27.13
8	1	0	0	0	5	0	0	0	0	22	22	32.89
3	5	2	0	0	6	2	0	0	2	20	22	31.00
3	1	1	2	0	7	3	2	0	3	21	24	34.02
3	0	0	0	0	8	0	0	0	0	11	11	25.74
2	0	0	0	0	5	0	0	0	0	17	17	26.23

第１０表　事業所の業態別・被保険者の年齢階級別

－総　数－

業態別	被保険者数	15～19歳	20～24	25～29	30～34	35～39	40～44	45～49	50～54	55～59
	(人)	(人)	(人)	(人)	(人)	(人)	(人)	(人)	(人)	(人)
総数	31,361	199	2,005	4,108	3,914	4,578	4,478	3,670	2,991	2,623
1 農林水産業	107	0	10	16	9	14	7	12	19	13
2 鉱業、採石業、砂利採取業	12	1	1	0	1	2	2	1	2	0
3 総合工事業	375	3	25	42	29	48	75	53	40	32
4 職別工事業	45	1	3	5	2	5	7	7	7	4
5 設備工事業	540	5	39	56	52	83	84	50	46	58
6 食料品・たばこ製造業	654	10	46	66	70	98	96	72	71	74
7 繊維製品製造業	174	4	23	26	23	12	20	17	20	17
8 木製品・家具等製造業	66	0	2	6	3	13	11	10	5	9
9 紙製品製造業	134	1	9	13	11	23	20	26	7	14
10 印刷・同関連産業	387	4	29	47	53	67	63	44	24	30
11 化学工業・同類似業	2,042	18	134	268	239	314	310	245	211	197
12 金属工業	721	7	52	72	89	101	109	85	77	72
13 機械器具製造業	5,470	57	353	634	653	816	881	778	573	506
14 その他の製造業	825	10	55	96	102	121	149	99	83	72
15 電気・ガス・熱供給・水道業	438	8	26	31	34	67	78	67	60	56
16 情報通信業	2,823	4	148	477	470	517	383	332	221	158
17 道路貨物運送業	922	6	34	84	107	151	169	122	103	76
18 その他の運輸業	1,247	15	78	145	121	178	179	136	155	142
19 卸売業	2,196	7	177	333	313	322	308	257	201	155
20 飲食料品以外の小売業	2,168	14	173	358	292	316	266	212	203	207
21 飲食料品小売業	434	3	31	66	55	56	53	42	49	43
22 無店舗小売業	15	0	0	3	3	5	1	2	1	0
23 金融業・保険業	2,378	3	144	346	247	280	376	331	286	227
24 不動産業	352	0	18	51	53	51	42	33	36	28
25 物品賃貸業	84	0	5	13	11	12	15	13	6	6
26 学術研究機関	32	1	1	1	2	9	5	5	3	3
27 専門・技術サービス業	363	0	12	36	46	71	68	36	33	29
28 飲食店	232	2	31	36	30	28	30	26	20	15
29 宿泊業	135	0	14	21	17	22	17	15	14	4
30 対個人サービス業	198	0	20	31	32	32	28	17	13	16
31 娯楽業	94	2	14	27	15	8	9	5	3	5
32 教育・学習支援業	86	0	11	7	8	14	16	9	8	8
33 医療業・保健衛生	952	5	54	147	146	143	109	109	94	81
34 社会保険・社会福祉・介護事業	92	0	3	13	12	8	21	13	5	9
35 複合サービス業	243	0	16	29	41	37	26	27	28	25
36 職業紹介・労働者派遣業	929	1	58	177	207	196	130	79	39	21
37 その他の対事業所サービス業	728	2	39	82	103	93	95	79	72	65
38 修理業	134	0	12	17	7	18	27	19	7	6
39 破棄物処理業	16	0	0	2	1	5	4	0	1	2
40 政治・経済・文化団体	78	0	2	5	9	11	10	12	7	11
41 その他のサービス業	1,213	5	95	195	179	182	149	142	107	78
42 公務	55	0	3	2	4	10	9	6	10	5
任意継続分	602	0	5	26	13	19	21	25	21	44
特例退職分	570	0	0	0	0	0	0	0	0	0

・性別、被保険者数、平均年齢及び被保険者数の構成比

組合健保

60～64	65～69	70～74	75歳以上	平均年齢	構成比	前期高齢者（再掲）	70歳以上（再掲）	70歳以上現役並み所得者（再掲）	介護(1号)（再掲）	介護(2号)（再掲）	介護(計)（再掲）	被扶養者数	扶養率
（人）	（人）	（人）	（人）	（歳）	（%）	（人）	（人）	（人）	（人）	（人）	（人）	（人）	
1,924	584	287	0	41.91	100.00	871	287	69	871	15,686	16,557	27,258	0.869
7	0	0	0	42.43	0.34	0	0	0	0	58	58	73	0.682
2	0	0	0	42.67	0.04	0	0	0	0	7	7	19	1.583
24	3	1	0	42.55	1.20	4	1	0	4	224	228	442	1.179
3	1	0	0	43.57	0.14	1	0	0	1	28	29	52	1.156
50	15	2	0	43.21	1.72	17	2	0	17	288	305	578	1.070
45	3	3	0	42.41	2.09	6	3	0	6	358	364	514	0.786
10	2	0	0	39.99	0.55	2	0	0	2	84	86	112	0.644
6	0	1	0	45.00	0.21	1	1	0	1	41	42	67	1.015
7	2	1	0	42.49	0.43	3	1	0	3	74	77	141	1.052
18	6	2	0	40.49	1.23	8	2	0	8	179	187	313	0.809
93	10	3	0	41.23	6.51	13	3	2	13	1,056	1,069	2,037	0.998
42	13	2	0	42.23	2.30	15	2	1	15	385	400	793	1.100
191	21	7	0	41.31	17.44	28	7	4	28	2,929	2,957	5,937	1.085
31	5	2	0	41.06	2.63	7	2	0	7	434	441	781	0.947
10	1	0	0	42.86	1.40	1	0	0	1	271	272	636	1.452
95	16	2	0	39.39	9.00	18	2	2	18	1,189	1,207	2,199	0.779
56	6	8	0	42.88	2.94	14	8	3	14	526	540	1,005	1.090
88	8	2	0	42.71	3.98	10	2	0	10	700	710	1,308	1.049
91	23	9	0	40.20	7.00	32	9	3	32	1,012	1,044	1,745	0.795
107	17	3	0	40.27	6.91	20	3	2	20	995	1,015	1,509	0.696
29	6	1	0	41.68	1.38	7	1	1	7	216	223	270	0.622
0	0	0	0	37.57	0.05	0	0	0	0	4	4	9	0.600
112	23	3	0	42.01	7.58	26	3	1	26	1,332	1,358	1,930	0.812
32	6	2	0	42.16	1.12	8	2	1	8	171	179	294	0.835
2	1	0	0	40.51	0.27	1	0	0	1	42	43	94	1.119
2	0	0	0	43.28	0.10	0	0	0	0	18	18	32	1.000
25	6	1	0	42.51	1.16	7	1	1	7	191	198	348	0.959
11	1	2	0	39.08	0.74	3	2	0	3	102	105	160	0.690
9	1	1	0	40.00	0.43	2	1	0	2	59	61	87	0.644
7	1	1	0	39.08	0.63	2	1	0	2	81	83	128	0.646
6	0	0	0	35.30	0.30	0	0	0	0	28	28	55	0.585
5	0	0	0	40.95	0.27	0	0	0	0	46	46	59	0.686
44	16	4	0	41.00	3.04	20	4	3	20	437	457	448	0.471
5	3	0	0	42.51	0.29	3	0	0	3	53	56	54	0.587
13	1	0	0	41.59	0.77	1	0	0	1	119	120	173	0.712
15	5	1	0	36.85	2.96	6	1	0	6	284	290	176	0.189
78	15	5	0	43.37	2.32	20	5	1	20	389	409	580	0.797
12	6	3	0	43.13	0.43	9	3	0	9	71	80	130	0.970
1	0	0	0	42.31	0.05	0	0	0	0	8	8	32	2.000
10	1	0	0	45.87	0.25	1	0	0	1	50	51	64	0.821
67	10	4	0	40.04	3.87	14	4	1	14	543	557	922	0.760
3	3	0	0	45.48	0.18	3	0	0	3	33	36	38	0.691
290	118	20	0	58.24	1.92	138	20	8	138	401	539	497	0.826
170	209	191	0	68	2	400	191	35	400	170	570	417	0.732

第１０表（続）　事業所の業態別・被保険者の年齢階級別

－男　性－

業態別	被保険者数	15～19歳	20～24	25～29	30～34	35～39	40～44	45～49	50～54	55～59
	（人）	（人）	（人）	（人）	（人）	（人）	（人）	（人）	（人）	（人）
総数	21,706	146	1,133	2,499	2,501	3,121	3,175	2,654	2,201	2,011
1 農林水産業	60	0	4	5	6	8	4	6	14	11
2 鉱業、採石業、砂利採取業	12	1	1	0	1	2	2	1	2	0
3 総合工事業	319	3	21	31	22	36	63	49	37	31
4 職別工事業	38	1	3	3	1	4	5	7	7	3
5 設備工事業	482	5	34	49	46	70	70	45	42	58
6 食料品・たばこ製造業	430	6	25	43	44	72	67	41	50	53
7 繊維製品製造業	88	3	6	12	11	9	13	9	11	8
8 木製品・家具等製造業	51	0	1	6	2	10	10	7	4	6
9 紙製品製造業	108	0	5	11	9	21	16	23	5	12
10 印刷・同関連産業	303	3	21	32	36	55	55	34	19	25
11 化学工業・同類似業	1,490	12	78	170	169	231	227	189	157	167
12 金属工業	615	7	49	61	80	80	90	72	66	61
13 機械器具製造業	4,535	50	268	516	525	664	731	664	488	436
14 その他の製造業	658	7	42	77	76	87	116	84	71	64
15 電気・ガス・熱供給・水道業	390	7	24	28	26	57	65	62	56	54
16 情報通信業	2,065	2	78	309	335	392	283	255	180	141
17 道路貨物運送業	780	5	23	70	86	129	151	107	86	64
18 その他の運輸業	1,045	15	59	92	97	142	159	125	142	124
19 卸売業	1,346	1	69	178	174	199	195	166	155	111
20 飲食料品以外の小売業	1,264	7	78	203	168	205	170	122	116	121
21 飲食料品小売業	238	2	18	45	29	30	33	21	23	24
22 無店舗小売業	7	0	0	1	1	4	0	0	1	0
23 金融業・保険業	1,144	0	49	136	100	135	188	195	144	127
24 不動産業	259	0	11	29	37	36	32	30	29	20
25 物品賃貸業	60	0	2	6	6	11	11	10	6	5
26 学術研究機関	22	1	0	0	1	3	5	4	3	3
27 専門・技術サービス業	281	0	7	21	38	54	50	32	24	26
28 飲食店	142	2	15	19	21	20	23	12	13	9
29 宿泊業	81	0	6	6	13	16	7	11	13	3
30 対個人サービス業	105	0	11	10	14	13	21	11	8	11
31 娯楽業	64	2	9	18	9	4	6	4	3	4
32 教育・学習支援業	45	0	3	1	6	9	6	5	5	7
33 医療業・保健衛生	278	2	12	49	37	43	28	31	32	23
34 社会保険・社会福祉・介護事業	30	0	0	4	7	2	7	4	1	2
35 複合サービス業	143	0	7	15	27	20	14	11	20	19
36 職業紹介・労働者派遣業	248	0	19	51	51	36	35	12	14	12
37 その他の対事業所サービス業	491	0	18	53	65	61	62	53	46	53
38 修理業	113	0	9	15	5	14	25	16	6	6
39 破棄物処理業	15	0	0	1	1	5	4	0	1	2
40 政治・経済・文化団体	46	0	0	3	4	6	8	6	5	7
41 その他のサービス業	779	2	45	113	107	116	104	95	74	58
42 公務	27	0	1	2	3	4	4	2	4	3
任意継続分	493	0	2	5	5	6	10	21	18	37
特例退職分	516	0	0	0	0	0	0	0	0	0

・性別、被保険者数、平均年齢及び被保険者数の構成比

組合健保

60～64	65～69	70～74	75歳以上	平均年齢	構成比	前期高齢者（再掲）	70歳以上（再掲）	70歳以上現役並み所得者（再掲）	介護(1号)（再掲）	介護(2号)（再掲）	介護(計)（再掲）	被扶養者数	扶養率
（人）	（人）	（人）	（人）	（歳）	（%）	（人）	（人）	（人）	（人）	（人）	（人）	（人）	
1,524	494	247	0	43.04	100.00	741	247	60	741	11,565	12,306	25,928	1.195
2	0	0	0	44.60	0.28	0	0	0	0	37	37	64	1.067
2	0	0	0	42.67	0.06	0	0	0	0	7	7	19	1.583
23	3	0	0	43.35	1.47	3	0	0	3	203	206	430	1.348
3	1	0	0	44.53	0.18	1	0	0	1	25	26	52	1.368
49	12	2	0	43.63	2.22	14	2	0	14	264	278	566	1.174
26	1	2	0	42.60	1.98	3	2	0	3	237	240	486	1.130
5	1	0	0	41.09	0.41	1	0	0	1	46	47	105	1.193
4	0	1	0	44.38	0.23	1	1	0	1	31	32	64	1.255
4	2	0	0	42.54	0.50	2	0	0	2	60	62	135	1.250
17	5	1	0	41.14	1.40	6	1	0	6	150	156	300	0.990
78	10	2	0	42.26	6.86	12	2	2	12	818	830	1,964	1.318
37	10	2	0	42.04	2.83	12	2	1	12	326	338	772	1.255
168	19	6	0	41.63	20.89	25	6	3	25	2,487	2,512	5,823	1.284
29	4	1	0	41.67	3.03	5	1	0	5	364	369	759	1.153
10	1	0	0	43.24	1.80	1	0	0	1	247	248	623	1.597
77	12	1	0	40.38	9.51	13	1	1	13	936	949	2,120	1.027
47	5	7	0	43.08	3.59	12	7	3	12	455	467	963	1.235
80	8	2	0	43.69	4.81	10	2	0	10	630	640	1,289	1.233
70	20	8	0	42.06	6.20	28	8	3	28	697	725	1,665	1.237
64	10	0	0	40.64	5.82	10	0	0	10	593	603	1,407	1.113
9	3	1	0	40.33	1.10	4	1	1	4	110	114	225	0.945
0	0	0	0	36.93	0.03	0	0	0	0	1	1	9	1.286
65	5	0	0	43.46	5.27	5	0	0	5	719	724	1,717	1.501
27	6	2	0	43.50	1.19	8	2	1	8	138	146	282	1.089
2	1	0	0	42.88	0.28	1	0	0	1	34	35	90	1.500
2	0	0	0	46.73	0.10	0	0	0	0	17	17	30	1.364
23	5	1	0	43.53	1.29	6	1	1	6	155	161	335	1.192
7	0	1	0	39.41	0.65	1	1	0	1	64	65	146	1.028
5	1	0	0	41.93	0.37	1	0	0	1	39	40	85	1.049
5	1	0	0	41.37	0.48	1	0	0	1	56	57	118	1.124
5	0	0	0	36.23	0.29	0	0	0	0	22	22	52	0.813
3	0	0	0	43.88	0.21	0	0	0	0	26	26	57	1.267
9	11	1	0	41.55	1.28	12	1	1	12	123	135	307	1.104
2	1	0	0	42.20	0.14	1	0	0	1	16	17	38	1.267
9	1	0	0	42.77	0.66	1	0	0	1	73	74	157	1.098
12	5	1	0	38.21	1.14	6	1	0	6	85	91	120	0.484
65	11	4	0	44.74	2.26	15	4	1	15	279	294	545	1.110
10	4	3	0	43.39	0.52	7	3	0	7	63	70	124	1.097
1	0	0	0	43.17	0.07	0	0	0	0	8	8	32	2.133
6	1	0	0	47.15	0.21	1	0	0	1	32	33	62	1.348
54	7	4	0	41.42	3.59	11	4	1	11	385	396	858	1.101
1	3	0	0	45.76	0.12	3	0	0	3	14	17	33	1.222
261	110	18	0	60.80	2.27	128	18	8	128	347	475	487	0.988
146	194	176	0	67.70	2.38	370	176	33	370	146	516	413	0.800

第１０表（続）　事業所の業態別・被保険者の年齢階級別

－女　性－

業態別	被保険者数	15～19歳	20～24	25～29	30～34	35～39	40～44	45～49	50～54	55～59
	（人）	（人）	（人）	（人）	（人）	（人）	（人）	（人）	（人）	（人）
総数	9,655	53	872	1,609	1,413	1,457	1,303	1,016	790	612
1 農林水産業	47	0	6	11	3	6	3	6	5	2
2 鉱業、採石業、砂利採取業	0	0	0	0	0	0	0	0	0	0
3 総合工事業	56	0	4	11	7	12	12	4	3	1
4 職別工事業	7	0	0	2	1	1	2	0	0	1
5 設備工事業	58	0	5	7	6	13	14	5	4	0
6 食料品・たばこ製造業	224	4	21	23	26	26	29	31	21	21
7 繊維製品製造業	86	1	17	14	12	3	7	8	9	9
8 木製品・家具等製造業	15	0	1	0	1	3	1	3	1	3
9 紙製品製造業	26	1	4	2	2	2	4	3	2	2
10 印刷・同関連産業	84	1	8	15	17	12	8	10	5	5
11 化学工業・同類似業	552	6	56	98	70	83	83	56	54	30
12 金属工業	106	0	3	11	9	21	19	13	11	11
13 機械器具製造業	935	7	85	118	128	152	150	114	85	70
14 その他の製造業	167	3	13	19	26	34	33	15	12	8
15 電気・ガス・熱供給・水道業	48	1	2	3	8	10	13	5	4	2
16 情報通信業	758	2	70	168	135	125	100	77	41	17
17 道路貨物運送業	142	1	11	14	21	22	18	15	17	12
18 その他の運輸業	202	0	19	53	24	36	20	11	13	18
19 卸売業	850	6	108	155	139	123	113	91	46	44
20 飲食料品以外の小売業	904	7	95	155	124	111	96	90	87	86
21 飲食料品小売業	196	1	13	21	26	26	20	21	26	19
22 無店舗小売業	8	0	0	2	2	1	1	2	0	0
23 金融業・保険業	1,234	3	95	210	147	145	188	136	142	100
24 不動産業	93	0	7	22	16	15	10	3	7	8
25 物品賃貸業	24	0	3	7	5	1	4	3	0	1
26 学術研究機関	10	0	1	1	1	6	0	1	0	0
27 専門・技術サービス業	82	0	5	15	8	17	18	4	9	3
28 飲食店	90	0	16	17	9	8	7	14	7	6
29 宿泊業	54	0	8	15	4	6	10	4	1	1
30 対個人サービス業	93	0	9	21	18	19	7	6	5	5
31 娯楽業	30	0	5	9	6	4	3	1	0	1
32 教育・学習支援業	41	0	8	6	2	5	10	4	3	1
33 医療業・保健衛生	674	3	42	98	109	100	81	78	62	58
34 社会保険・社会福祉・介護事業	62	0	3	9	5	6	14	9	4	7
35 複合サービス業	100	0	9	14	14	17	12	16	8	6
36 職業紹介・労働者派遣業	681	1	39	126	156	160	95	67	25	9
37 その他の対事業所サービス業	237	2	21	29	38	32	33	26	26	12
38 修理業	21	0	3	2	2	4	2	3	1	0
39 破棄物処理業	1	0	0	1	0	0	0	0	0	0
40 政治・経済・文化団体	32	0	2	2	5	5	2	6	2	4
41 その他のサービス業	434	3	50	82	72	66	45	47	33	20
42 公務	28	0	2	0	1	6	5	4	6	2
任意継続分	109	0	3	21	8	13	11	4	3	7
特例退職分	54	0	0	0	0	0	0	0	0	0

・性別、被保険者数、平均年齢及び被保険者数の構成比

組合健保

60～64	65～69	70～74	75歳以上	平均年齢	構成比	前期高齢者（再掲）	70歳以上（再掲）	70歳以上現役並み所得者（再掲）	介護(1号)（再掲）	介護(2号)（再掲）	介護(計)（再掲）	被扶養者数	扶養率
（人）	（人）	（人）	（人）	（歳）	（%）	（人）	（人）	（人）	（人）	（人）	（人）	（人）	
400	90	40	0	39.36	100.00	130	40	9	130	4,121	4,251	1,330	0.138
5	0	0	0	39.65	0.49	0	0	0	0	21	21	9	0.191
0	0	0	0	－	0.00	0	0	0	0	0	0	0	－
1	0	1	0	37.96	0.58	1	1	0	1	21	22	12	0.214
0	0	0	0	38.36	0.07	0	0	0	0	3	3	0	0.000
1	3	0	0	39.76	0.60	3	0	0	3	24	27	12	0.207
19	2	1	0	42.05	2.32	3	1	0	3	121	124	28	0.125
5	1	0	0	38.86	0.89	1	0	0	1	38	39	7	0.081
2	0	0	0	47.10	0.16	0	0	0	0	10	10	3	0.200
3	0	1	0	42.31	0.27	1	1	0	1	14	15	6	0.231
1	1	1	0	38.13	0.87	2	1	0	2	29	31	13	0.155
15	0	1	0	38.45	5.72	1	1	0	1	238	239	73	0.132
5	3	0	0	43.28	1.10	3	0	0	3	59	62	21	0.198
23	2	1	0	39.74	9.68	3	1	1	3	442	445	114	0.122
2	1	1	0	38.69	1.73	2	1	0	2	70	72	22	0.132
0	0	0	0	39.77	0.50	0	0	0	0	24	24	13	0.271
18	4	1	0	36.71	7.85	5	1	1	5	253	258	79	0.104
9	1	1	0	41.77	1.47	2	1	0	2	71	73	42	0.296
8	0	0	0	37.66	2.09	0	0	0	0	70	70	19	0.094
21	3	1	0	37.26	8.80	4	1	0	4	315	319	80	0.094
43	7	3	0	39.76	9.36	10	3	2	10	402	412	102	0.113
20	3	0	0	43.33	2.03	3	0	0	3	106	109	45	0.230
0	0	0	0	38.13	0.08	0	0	0	0	3	3	0	0.000
47	18	3	0	40.67	12.78	21	3	1	21	613	634	213	0.173
5	0	0	0	38.45	0.96	0	0	0	0	33	33	12	0.129
0	0	0	0	34.58	0.25	0	0	0	0	8	8	4	0.167
0	0	0	0	35.70	0.10	0	0	0	0	1	1	2	0.200
2	1	0	0	39.00	0.85	1	0	0	1	36	37	13	0.159
4	1	1	0	38.57	0.93	2	1	0	2	38	40	14	0.156
4	0	1	0	37.09	0.56	1	1	0	1	20	21	2	0.037
2	0	1	0	36.50	0.96	1	1	0	1	25	26	10	0.108
1	0	0	0	33.30	0.31	0	0	0	0	6	6	3	0.100
2	0	0	0	37.74	0.42	0	0	0	0	20	20	2	0.049
35	5	3	0	40.77	6.98	8	3	2	8	314	322	141	0.209
3	2	0	0	42.66	0.64	2	0	0	2	37	39	16	0.258
4	0	0	0	39.89	1.04	0	0	0	0	46	46	16	0.160
3	0	0	0	36.35	7.05	0	0	0	0	199	199	56	0.082
13	4	1	0	40.55	2.45	5	1	0	5	110	115	35	0.148
2	2	0	0	41.69	0.22	2	0	0	2	8	10	6	0.286
0	0	0	0	29.50	0.01	0	0	0	0	0	0	0	0.000
4	0	0	0	44.03	0.33	0	0	0	0	18	18	2	0.063
13	3	0	0	37.55	4.50	3	0	0	3	158	161	64	0.147
2	0	0	0	45.21	0.29	0	0	0	0	19	19	5	0.179
29	8	2	0	46.66	1.13	10	2	0	10	54	64	10	0.092
24	15	15	0	66.41	0.56	30	15	2	30	24	54	4	0.074

第１１表　被保険者の年齢階級別・事業所の規模別

－総　数－

	被保険者数	1～4人	5～9	10～19	20～29	30～49
	（人）	（人）	（人）	（人）	（人）	（人）
総　　数	31,361	112	229	440	397	791
15～19歳	199	0	0	1	0	3
20～24	2,005	1	7	20	21	33
25～29	4,108	6	16	38	38	94
30～34	3,914	11	18	46	56	111
35～39	4,578	6	24	72	54	137
40～44	4,478	15	30	68	59	111
45～49	3,670	9	24	53	53	88
50～54	2,991	11	31	37	37	74
55～59	2,623	16	31	39	39	66
60～64	1,924	20	30	38	26	55
65～69	584	11	13	14	9	13
70～74	287	6	5	14	5	6
75歳以上	0	0	0	0	0	0
（再掲）						
前期高齢者	871	17	18	28	14	19
70歳以上	287	6	5	14	5	6
70歳以上 現役並み所得者	69	0	0	5	2	3
介護(1号)	871	17	18	28	14	19
介護(2号)	15,686	71	146	235	214	394
介護(計)	16,557	88	164	263	228	413
平均年齢（歳）	41.91	51.60	48.08	44.58	43.21	42.33

・性別、被保険者数及び平均年齢

組合健保

50～99	100～299	300～499	500～999	1000人以上	任意継続被保険者（別掲）	特例退職被保険者（別掲）
（人）	（人）	（人）	（人）	（人）	（人）	（人）
1,753	4,411	2,685	3,729	15,642	602	570
8	37	22	26	102	0	0
104	330	173	270	1,041	5	0
201	557	388	508	2,236	26	0
222	562	359	463	2,053	13	0
269	719	401	587	2,290	19	0
237	616	412	591	2,318	21	0
226	458	311	404	2,019	25	0
155	421	248	361	1,595	21	0
162	370	216	314	1,326	44	0
127	266	129	179	594	290	170
36	58	19	23	61	118	209
6	17	7	3	7	20	191
0	0	0	0	0	0	0
42	75	26	26	68	138	400
6	17	7	3	7	20	191
2	9	2	1	2	8	35
42	75	26	26	68	138	400
907	2,131	1,316	1,849	7,852	401	170
949	2,206	1,342	1,875	7,920	539	570
42.40	41.24	40.73	40.75	40.67	58.24	67.58

第１１表（続）　被保険者の年齢階級別・事業所の規模別

－男　性－

	被保険者数	1～4人	5～9	10～19	20～29	30～49
	（人）	（人）	（人）	（人）	（人）	（人）
総　　数	21,706	64	165	323	297	556
15～19歳	146	0	0	0	0	2
20～24	1,133	0	6	14	14	17
25～29	2,499	2	8	24	22	58
30～34	2,501	4	12	37	41	72
35～39	3,121	2	15	54	42	98
40～44	3,175	10	26	46	40	82
45～49	2,654	4	15	37	44	67
50～54	2,201	7	17	27	27	55
55～59	2,011	12	24	31	32	50
60～64	1,524	14	25	33	24	40
65～69	494	6	12	11	7	11
70～74	247	3	5	9	4	4
75歳以上	0	0	0	0	0	0
（再掲）						
前期高齢者	741	9	17	20	11	15
70歳以上	247	3	5	9	4	4
70歳以上 現役並み所得者	60	0	0	4	2	2
介護(1号)	741	9	17	20	11	15
介護(2号)	11,565	47	107	174	167	294
介護(計)	12,306	56	124	194	178	309
平均年齢（歳）	43.04	53.83	49.17	45.14	44.20	43.17

・性別、被保険者数及び平均年齢

組合健保

50～99	100～299	300～499	500～999	1000人以上	任意継続被保険者（別掲）	特例退職被保険者（別掲）
（人）	（人）	（人）	（人）	（人）	（人）	（人）
1,233	3,013	1,790	2,555	10,701	493	516
5	26	16	20	77	0	0
63	184	87	147	599	2	0
114	350	236	329	1,351	5	0
145	366	221	311	1,287	5	0
187	485	279	399	1,554	6	0
173	442	280	406	1,660	10	0
172	320	218	291	1,465	21	0
118	307	171	261	1,193	18	0
123	277	162	234	1,029	37	0
101	200	97	140	443	261	146
27	44	16	15	41	110	194
5	12	7	2	2	18	176
0	0	0	0	0	0	0
32	56	23	17	43	128	370
5	12	7	2	2	18	176
1	7	2	1	0	8	33
32	56	23	17	43	128	370
687	1,546	928	1,332	5,790	347	146
719	1,602	951	1,349	5,833	475	516
43.48	42.08	41.71	41.50	41.59	60.80	67.70

第１１表（続）　被保険者の年齢階級別・事業所の規模別

－女　性－

	被保険者数	1～4人	5～9	10～19	20～29	30～49
	（人）	（人）	（人）	（人）	（人）	（人）
総　　数	9,655	48	64	117	100	235
15～19歳	53	0	0	1	0	1
20～24	872	1	1	6	7	16
25～29	1,609	4	8	14	16	36
30～34	1,413	7	6	9	15	39
35～39	1,457	4	9	18	12	39
40～44	1,303	5	4	22	19	29
45～49	1,016	5	9	16	9	21
50～54	790	4	14	10	10	19
55～59	612	4	7	8	7	16
60～64	400	6	5	5	2	15
65～69	90	5	1	3	2	2
70～74	40	3	0	5	1	2
75歳以上	0	0	0	0	0	0
（再掲）						
前期高齢者	130	8	1	8	3	4
70歳以上	40	3	0	5	1	2
70歳以上 現役並み所得者	9	0	0	1	0	1
介護(1号)	130	8	1	8	3	4
介護(2号)	4,121	24	39	61	47	100
介護(計)	4,251	32	40	69	50	104
平均年齢（歳）	39.36	48.63	45.25	43.04	40.29	40.32

・性別、被保険者数及び平均年齢

組合健保

50～99	100～299	300～499	500～999	1000人以上	任意継続被保険者（別掲）	特例退職被保険者（別掲）
（人）	（人）	（人）	（人）	（人）	（人）	（人）
520	1,398	895	1,174	4,941	109	54
3	11	6	6	25	0	0
41	146	86	123	442	3	0
87	207	152	179	885	21	0
77	196	138	152	766	8	0
82	234	122	188	736	13	0
64	174	132	185	658	11	0
54	138	93	113	554	4	0
37	114	77	100	402	3	0
39	93	54	80	297	7	0
26	66	32	39	151	29	24
9	14	3	8	20	8	15
1	5	0	1	5	2	15
0	0	0	0	0	0	0
10	19	3	9	25	10	30
1	5	0	1	5	2	15
1	2	0	0	2	0	2
10	19	3	9	25	10	30
220	585	388	517	2,062	54	24
230	604	391	526	2,087	64	54
39.83	39.43	38.77	39.12	38.68	46.66	66.41

第１２表　被扶養者の年齢階級別・性別・続柄別・被保険者の性別、被扶養者数

組合健保

被扶養者の年齢階級	総数					男性					女性				
	総数	配偶者	直系尊属	子	その他	総数	配偶者	直系尊属	子	その他	総数	配偶者	直系尊属	子	その他
―総　数―	(人)	(人)	(人)	(人)	(人)	(人)	(人)	(人)	(人)	(人)	(人)	(人)	(人)	(人)	(人)
総　　数	27,258	10,096	491	16,573	98	8,757	75	73	8,576	33	18,501	10,021	418	7,997	65
0～ 4歳	3,632	0	0	3,629	3	1,847	0	0	1,845	2	1,785	0	0	1,784	1
5～ 9	3,587	0	0	3,575	12	1,833	0	0	1,827	6	1,754	0	0	1,748	6
10～14	3,741	0	0	3,735	6	1,928	0	0	1,925	3	1,813	0	0	1,810	3
15～19	3,427	4	0	3,412	11	1,759	0	0	1,752	7	1,668	4	0	1,660	4
20～24	1,871	94	0	1,773	4	986	0	0	985	1	885	94	0	788	3
25～29	775	458	0	309	8	175	1	0	169	5	600	457	0	140	3
30～34	1,189	1,090	0	99	0	65	8	0	57	0	1,124	1,082	0	42	0
35～39	1,675	1,640	0	29	6	19	5	0	12	2	1,656	1,635	0	17	4
40～44	1,853	1,836	2	12	3	12	7	0	4	1	1,841	1,829	2	8	2
45～49	1,489	1,480	6	0	3	6	4	0	0	2	1,483	1,476	6	0	1
50～54	1,266	1,252	12	0	2	7	7	0	0	0	1,259	1,245	12	0	2
55～59	1,079	1,053	20	0	6	20	16	1	0	3	1,059	1,037	19	0	3
60～64	979	863	108	0	8	49	21	28	0	0	930	842	80	0	8
65～69	401	263	129	0	9	15	5	9	0	1	386	258	120	0	8
70～74	292	63	212	0	17	36	1	35	0	0	256	62	177	0	17
75歳以上	2	0	2	0	0	0	0	0	0	0	2	0	2	0	0
(再掲)															
未就学児	4,705	0	0	4,701	4	2,400	0	0	2,397	3	2,305	0	0	2,304	1
前期高齢者	695	326	343	0	26	51	6	44	0	1	644	320	299	0	25
70歳以上	294	63	214	0	17	36	1	35	0	0	258	62	179	0	17
70歳以上現役並み所得者	17	17	0	0	0	0	0	0	0	0	17	17	0	0	0
介護(1号)	695	326	343	0	26	51	6	44	0	1	644	320	299	0	25
介護(2号)	6,666	6,484	148	12	22	94	55	29	4	6	6,572	6,429	119	8	16
介護(計)	7,361	6,810	491	12	48	145	61	73	4	7	7,216	6,749	418	8	41
―男　性―	(人)	(人)	(人)	(人)	(人)	(人)	(人)	(人)	(人)	(人)	(人)	(人)	(人)	(人)	(人)
総　　数	25,928	10,021	377	15,447	83	8,078	0	51	8,003	24	17,850	10,021	326	7,444	59
0～ 4歳	3,494	0	0	3,491	3	1,779	0	0	1,777	2	1,715	0	0	1,714	1
5～ 9	3,373	0	0	3,362	11	1,731	0	0	1,726	5	1,642	0	0	1,636	6
10～14	3,466	0	0	3,463	3	1,778	0	0	1,777	1	1,688	0	0	1,686	2
15～19	3,119	4	0	3,104	11	1,605	0	0	1,598	7	1,514	4	0	1,506	4
20～24	1,729	94	0	1,632	3	912	0	0	912	0	817	94	0	720	3
25～29	740	457	0	278	5	155	0	0	152	3	585	457	0	126	2
30～34	1,167	1,082	0	85	0	48	0	0	48	0	1,119	1,082	0	37	0
35～39	1,661	1,635	0	22	4	10	0	0	10	0	1,651	1,635	0	12	4
40～44	1,841	1,829	1	10	1	3	0	0	3	0	1,838	1,829	1	7	1
45～49	1,484	1,476	5	0	3	2	0	0	0	2	1,482	1,476	5	0	1
50～54	1,259	1,245	12	0	2	0	0	0	0	0	1,259	1,245	12	0	2
55～59	1,055	1,037	13	0	5	3	0	0	0	3	1,052	1,037	13	0	2
60～64	922	842	74	0	6	19	0	19	0	0	903	842	55	0	6
65～69	363	258	96	0	9	8	0	7	0	1	355	258	89	0	8
70～74	253	62	174	0	17	25	0	25	0	0	228	62	149	0	17
75歳以上	2	0	2	0	0	0	0	0	0	0	2	0	2	0	0
(再掲)															
未就学児	4,516	0	0	4,512	4	2,310	0	0	2,307	3	2,206	0	0	2,205	1
前期高齢者	618	320	272	0	26	33	0	32	0	1	585	320	240	0	25
70歳以上	255	62	176	0	17	25	0	25	0	0	230	62	151	0	17
70歳以上現役並み所得者	17	17	0	0	0	0	0	0	0	0	17	17	0	0	0
介護(1号)	618	320	272	0	26	33	0	32	0	1	585	320	240	0	25
介護(2号)	6,561	6,429	105	10	17	27	0	19	3	5	6,534	6,429	86	7	12
介護(計)	7,179	6,749	377	10	43	60	0	51	3	6	7,119	6,749	326	7	37
―女　性―	(人)	(人)	(人)	(人)	(人)	(人)	(人)	(人)	(人)	(人)	(人)	(人)	(人)	(人)	(人)
総　　数	1,330	75	114	1,126	15	679	75	22	573	9	651	0	92	553	6
0～ 4歳	138	0	0	138	0	68	0	0	68	0	70	0	0	70	0
5～ 9	214	0	0	213	1	102	0	0	101	1	112	0	0	112	0
10～14	275	0	0	272	3	150	0	0	148	2	125	0	0	124	1
15～19	308	0	0	308	0	154	0	0	154	0	154	0	0	154	0
20～24	142	0	0	141	1	74	0	0	73	1	68	0	0	68	0
25～29	35	1	0	31	3	20	1	0	17	2	15	0	0	14	1
30～34	22	8	0	14	0	17	8	0	9	0	5	0	0	5	0
35～39	14	5	0	7	2	9	5	0	2	2	5	0	0	5	0
40～44	12	7	1	2	2	9	7	0	1	1	3	0	1	1	1
45～49	5	4	1	0	0	4	4	0	0	0	1	0	1	0	0
50～54	7	7	0	0	0	7	7	0	0	0	0	0	0	0	0
55～59	24	16	7	0	1	17	16	1	0	0	7	0	6	0	1
60～64	57	21	34	0	2	30	21	9	0	0	27	0	25	0	2
65～69	38	5	33	0	0	7	5	2	0	0	31	0	31	0	0
70～74	39	1	38	0	0	11	1	10	0	0	28	0	28	0	0
75歳以上	0	0	0	0	0	0	0	0	0	0	0	0	0	0	0
(再掲)															
未就学児	189	0	0	189	0	90	0	0	90	0	99	0	0	99	0
前期高齢者	77	6	71	0	0	18	6	12	0	0	59	0	59	0	0
70歳以上	39	1	38	0	0	11	1	10	0	0	28	0	28	0	0
70歳以上現役並み所得者	0	0	0	0	0	0	0	0	0	0	0	0	0	0	0
介護(1号)	77	6	71	0	0	18	6	12	0	0	59	0	59	0	0
介護(2号)	105	55	43	2	5	67	55	10	1	1	38	0	33	1	4
介護(計)	182	61	114	2	5	85	61	22	1	1	97	0	92	1	4

第１３表　被保険者の年齢階級別

被保険者の年齢階級	総数					男	
	総数	配偶者	直系尊属	子	その他	総数	配偶者
	（人）	（人）	（人）	（人）	（人）	（人）	（人）
総　　数	27,258	10,096	491	16,573	98	25,928	10,021
15～19歳	5	2	1	2	0	5	2
20～24	140	55	8	75	2	135	55
25～29	991	381	38	565	7	933	379
30～34	2,538	846	46	1,636	10	2,379	837
35～39	4,818	1,467	117	3,222	12	4,516	1,460
40～44	5,684	1,666	148	3,851	19	5,354	1,659
45～49	5,032	1,502	104	3,410	16	4,827	1,498
50～54	3,623	1,269	26	2,318	10	3,469	1,253
55～59	2,393	1,258	1	1,120	14	2,319	1,240
60～64	1,410	1,099	1	304	6	1,375	1,088
65～69	444	385	1	57	1	437	384
70～74	180	166	0	13	1	179	166
75歳以上	0	0	0	0	0	0	0
（再掲）							
前期高齢者	624	551	1	70	2	616	550
70歳以上	180	166	0	13	1	179	166
70歳以上現役並み所得者	50	47	0	2	1	50	47
介護(1号)	624	551	1	70	2	616	550
介護(2号)	18,142	6,794	280	11,003	65	17,344	6,738
介護(計)	18,766	7,345	281	11,073	67	17,960	7,288

・性別・続柄別、被扶養者数

組合健保

性			女 性				
直系尊属	子	その他	総数	配偶者	直系尊属	子	その他
（人）	（人）	（人）	（人）	（人）	（人）	（人）	（人）
377	15,447	83	1,330	75	114	1,126	15
1	2	0	0	0	0	0	0
6	72	2	5	0	2	3	0
27	520	7	58	2	11	45	0
29	1,504	9	159	9	17	132	1
83	2,963	10	302	7	34	259	2
118	3,561	16	330	7	30	290	3
86	3,227	16	205	4	18	183	0
24	2,185	7	154	16	2	133	3
1	1,067	11	74	18	0	53	3
1	283	3	35	11	0	21	3
1	51	1	7	1	0	6	0
0	12	1	1	0	0	1	0
0	0	0	0	0	0	0	0
1	63	2	8	1	0	7	0
0	12	1	1	0	0	1	0
0	2	1	0	0	0	0	0
1	63	2	8	1	0	7	0
230	10,323	53	798	56	50	680	12
231	10,386	55	806	57	50	687	12

第１４表　被保険者の年齢階級別・性別

－総　数－

被扶養者の年齢階級 / 被保険者の年齢階級	被扶養者数	0～ 4歳	5～ 9	10～14	15～19	20～24	25～29	30～34	35～39	40～44	45～49	50～54
－総　数－	（人）	（人）	（人）	（人）	（人）	（人）	（人）	（人）	（人）	（人）	（人）	（人）
総　数	27,258	3,632	3,587	3,741	3,427	1,871	775	1,189	1,675	1,853	1,489	1,266
15～19歳	5	2	0	0	1	1	0	0	0	0	1	0
20～24	140	67	5	1	6	37	13	0	1	4	4	1
25～29	991	468	90	10	2	40	244	84	12	2	0	11
30～34	2,538	1,089	440	102	9	10	161	524	138	16	2	0
35～39	4,818	1,227	1,264	607	122	8	30	380	872	171	14	0
40～44	5,684	611	1,219	1,402	581	46	10	77	496	953	118	12
45～49	5,032	136	440	1,122	1,378	335	8	19	100	565	721	86
50～54	3,623	25	99	409	968	756	63	8	17	111	511	548
55～59	2,393	4	25	80	318	503	160	35	12	13	100	523
60～64	1,410	3	3	6	39	126	83	39	10	4	18	81
65～69	444	0	1	2	3	8	3	21	15	6	0	3
70～74	180	0	1	0	0	1	0	2	2	8	0	1
75歳以上	0	0	0	0	0	0	0	0	0	0	0	0
（再掲）												
前期高齢者	624	0	2	2	3	9	3	23	17	14	0	4
70歳以上	180	0	1	0	0	1	0	2	2	8	0	1
70歳以上現役並み所得者	50	0	1	0	0	0	0	0	0	2	0	0
介護(1号)	624	0	2	2	3	9	3	23	17	14	0	4
介護(2号)	18,142	779	1,786	3,019	3,284	1,766	324	178	635	1,646	1,468	1,250
介護(計)	18,766	779	1,788	3,021	3,287	1,775	327	201	652	1,660	1,468	1,254
－男　性－	（人）	（人）	（人）	（人）	（人）	（人）	（人）	（人）	（人）	（人）	（人）	（人）
総　数	25,928	3,494	3,373	3,466	3,119	1,729	740	1,167	1,661	1,841	1,484	1,259
15～19歳	5	2	0	0	1	1	0	0	0	0	1	0
20～24	135	66	3	1	6	37	13	0	1	3	3	1
25～29	933	440	74	9	2	40	244	83	11	2	0	11
30～34	2,379	1,045	380	76	7	10	159	518	137	15	2	0
35～39	4,516	1,186	1,193	508	74	8	29	379	869	168	13	0
40～44	5,354	590	1,161	1,309	482	27	10	77	494	948	116	11
45～49	4,827	134	435	1,084	1,282	296	5	19	100	565	720	85
50～54	3,469	24	98	393	922	696	54	6	17	111	511	544
55～59	2,319	4	24	79	302	485	148	30	9	13	100	522
60～64	1,375	3	3	5	38	121	76	34	7	4	18	81
65～69	437	0	1	2	3	7	2	19	14	5	0	3
70～74	179	0	1	0	0	1	0	2	2	7	0	1
75歳以上	0	0	0	0	0	0	0	0	0	0	0	0
（再掲）												
前期高齢者	616	0	2	2	3	8	2	21	16	12	0	4
70歳以上	179	0	1	0	0	1	0	2	2	7	0	1
70歳以上現役並み所得者	50	0	1	0	0	0	0	0	0	2	0	0
介護(1号)	616	0	2	2	3	8	2	21	16	12	0	4
介護(2号)	17,344	755	1,721	2,870	3,026	1,625	293	166	627	1,641	1,465	1,243
介護(計)	17,960	755	1,723	2,872	3,029	1,633	295	187	643	1,653	1,465	1,247
－女　性－	（人）	（人）	（人）	（人）	（人）	（人）	（人）	（人）	（人）	（人）	（人）	（人）
総　数	1,330	138	214	275	308	142	35	22	14	12	5	7
15～19歳	0	0	0	0	0	0	0	0	0	0	0	0
20～24	5	1	2	0	0	0	0	0	0	1	1	0
25～29	58	28	16	1	0	0	0	1	1	0	0	0
30～34	159	44	60	26	2	0	2	6	1	1	0	0
35～39	302	41	71	99	48	0	1	1	3	3	1	0
40～44	330	21	58	93	99	19	0	0	2	5	2	1
45～49	205	2	5	38	96	39	3	0	0	0	1	1
50～54	154	1	1	16	46	60	9	2	0	0	0	4
55～59	74	0	1	1	16	18	12	5	3	0	0	1
60～64	35	0	0	1	1	5	7	5	3	0	0	0
65～69	7	0	0	0	0	1	1	2	1	1	0	0
70～74	1	0	0	0	0	0	0	0	0	1	0	0
75歳以上	0	0	0	0	0	0	0	0	0	0	0	0
（再掲）												
前期高齢者	8	0	0	0	0	1	1	2	1	2	0	0
70歳以上	1	0	0	0	0	0	0	0	0	1	0	0
70歳以上現役並み所得者	0	0	0	0	0	0	0	0	0	0	0	0
介護(1号)	8	0	0	0	0	1	1	2	1	2	0	0
介護(2号)	798	24	65	149	258	141	31	12	8	5	3	7
介護(計)	806	24	65	149	258	142	32	14	9	7	3	7

・被扶養者の年齢階級別・性別、被扶養者数

組合健保

55～59	60～64	65～69	70～74	75歳以上	未就学児（再掲）	前期高齢者（再掲）	70歳以上（再掲）	70歳以上現役並み所得者（再掲）	介護(1号)（再掲）	介護(2号)（再掲）	介護(計)（再掲）
(人)	(人)	(人)	(人)	(人)	(人)	(人)	(人)	(人)	(人)	(人)	(人)
1,079	979	401	292	2	4,705	695	294	17	695	6,666	7,361
0	0	0	0	0	2	0	0	0	0	1	1
0	1	0	0	0	71	0	0	0	0	10	10
7	19	2	0	0	518	2	0	0	2	39	41
9	24	12	2	0	1,269	14	2	0	14	51	65
5	57	39	22	0	1,648	61	22	0	61	247	308
4	12	65	78	0	928	143	78	0	143	1,099	1,242
8	1	17	96	0	212	113	96	0	113	1,381	1,494
59	17	4	28	0	46	32	28	0	32	1,246	1,278
514	93	9	3	1	6	13	4	0	13	1,243	1,256
438	520	37	2	1	4	40	3	0	40	1,061	1,101
34	223	117	8	0	1	125	8	0	125	266	391
1	12	99	53	0	0	152	53	17	152	22	174
0	0	0	0	0	0	0	0	0	0	0	0
35	235	216	61	0	1	277	61	17	277	288	565
1	12	99	53	0	0	152	53	17	152	22	174
0	1	29	17	0	0	46	17	17	46	3	49
35	235	216	61	0	1	277	61	17	277	288	565
1,023	643	132	207	2	1,196	341	209	0	341	6,030	6,371
1,058	878	348	268	2	1,197	618	270	17	618	6,318	6,936
(人)	(人)	(人)	(人)	(人)	(人)	(人)	(人)	(人)	(人)	(人)	(人)
1,055	922	363	253	2	4,516	618	255	17	618	6,561	7,179
0	0	0	0	0	2	0	0	0	0	1	1
0	1	0	0	0	69	0	0	0	0	8	8
5	11	1	0	0	483	1	0	0	1	29	30
5	13	10	2	0	1,213	12	2	0	12	35	47
4	44	25	16	0	1,586	41	16	0	41	229	270
4	10	54	61	0	899	115	61	0	115	1,089	1,204
6	1	12	83	0	209	95	83	0	95	1,377	1,472
52	11	4	26	0	44	30	26	0	30	1,229	1,259
507	84	8	3	1	6	12	4	0	12	1,226	1,238
437	513	33	1	1	4	35	2	0	35	1,053	1,088
34	222	117	8	0	1	125	8	0	125	264	389
1	12	99	53	0	0	152	53	17	152	21	173
0	0	0	0	0	0	0	0	0	0	0	0
35	234	216	61	0	1	277	61	17	277	285	562
1	12	99	53	0	0	152	53	17	152	21	173
0	1	29	17	0	0	46	17	17	46	3	49
35	234	216	61	0	1	277	61	17	277	285	562
1,006	619	111	174	2	1,162	287	176	0	287	5,974	6,261
1,041	853	327	235	2	1,163	564	237	17	564	6,259	6,823
(人)	(人)	(人)	(人)	(人)	(人)	(人)	(人)	(人)	(人)	(人)	(人)
24	57	38	39	0	189	77	39	0	77	105	182
0	0	0	0	0	0	0	0	0	0	0	0
0	0	0	0	0	2	0	0	0	0	2	2
2	8	1	0	0	35	1	0	0	1	10	11
4	11	2	0	0	56	2	0	0	2	16	18
1	13	14	6	0	62	20	6	0	20	18	38
0	2	11	17	0	29	28	17	0	28	10	38
2	0	5	13	0	3	18	13	0	18	4	22
7	6	0	2	0	2	2	2	0	2	17	19
7	9	1	0	0	0	1	0	0	1	17	18
1	7	4	1	0	0	5	1	0	5	8	13
0	1	0	0	0	0	0	0	0	0	2	2
0	0	0	0	0	0	0	0	0	0	1	1
0	0	0	0	0	0	0	0	0	0	0	0
0	1	0	0	0	0	0	0	0	0	3	3
0	0	0	0	0	0	0	0	0	0	1	1
0	0	0	0	0	0	0	0	0	0	0	0
0	1	0	0	0	0	0	0	0	0	3	3
17	24	21	33	0	34	54	33	0	54	56	110
17	25	21	33	0	34	54	33	0	54	59	113

第１４表（続）　被保険者の年齢階級別・性別

－男　性－

被扶養者の年齢階級 / 被保険者の年齢階級	被扶養者数	0～ 4歳	5～ 9	10～14	15～19	20～24	25～29	30～34	35～39	40～44	45～49	50～54
－総　数－	（人）	（人）	（人）	（人）	（人）	（人）	（人）	（人）	（人）	（人）	（人）	（人）
総　数	8,757	1,847	1,833	1,928	1,759	986	175	65	19	12	6	7
15～19歳	2	2	0	0	0	0	0	0	0	0	0	0
20～24	39	32	3	0	3	0	0	0	0	0	0	0
25～29	278	227	33	3	1	0	1	1	1	0	0	0
30～34	868	548	243	54	4	0	2	6	1	1	0	0
35～39	1,674	631	643	301	67	1	2	1	3	2	1	0
40～44	2,047	307	634	751	296	26	0	0	2	5	3	1
45～49	1,753	82	215	566	694	181	2	0	0	0	2	1
50～54	1,275	13	49	205	532	426	30	2	0	0	0	4
55～59	613	3	11	45	142	283	90	19	1	0	0	1
60～64	177	2	2	3	18	66	46	23	5	0	0	0
65～69	25	0	0	0	2	3	2	11	5	1	0	0
70～74	6	0	0	0	0	0	0	2	1	3	0	0
75歳以上	0	0	0	0	0	0	0	0	0	0	0	0
（再掲）												
前期高齢者	31	0	0	0	2	3	2	13	6	4	0	0
70歳以上	6	0	0	0	0	0	0	2	1	3	0	0
70歳以上現役並み所得者	1	0	0	0	0	0	0	0	0	1	0	0
介護(1号)	31	0	0	0	2	3	2	13	6	4	0	0
介護(2号)	5,865	407	911	1,570	1,682	982	168	44	8	5	5	7
介護(計)	5,896	407	911	1,570	1,684	985	170	57	14	9	5	7
－男　性－	（人）	（人）	（人）	（人）	（人）	（人）	（人）	（人）	（人）	（人）	（人）	（人）
総　数	8,078	1,779	1,731	1,778	1,605	912	155	48	10	3	2	0
15～19歳	2	2	0	0	0	0	0	0	0	0	0	0
20～24	38	31	3	0	3	0	0	0	0	0	0	0
25～29	250	213	26	2	1	0	1	0	0	0	0	0
30～34	786	526	210	41	3	0	1	0	0	0	0	0
35～39	1,527	614	611	250	34	1	1	0	0	0	0	0
40～44	1,882	295	607	701	250	14	0	0	0	0	1	0
45～49	1,657	81	213	544	650	160	0	0	0	0	1	0
50～54	1,191	12	49	194	510	396	27	1	0	0	0	0
55～59	566	3	10	44	134	274	85	15	0	0	0	0
60～64	152	2	2	2	18	64	39	20	4	0	0	0
65～69	22	0	0	0	2	3	1	10	5	1	0	0
70～74	5	0	0	0	0	0	0	2	1	2	0	0
75歳以上	0	0	0	0	0	0	0	0	0	0	0	0
（再掲）												
前期高齢者	27	0	0	0	2	3	1	12	6	3	0	0
70歳以上	5	0	0	0	0	0	0	2	1	2	0	0
70歳以上現役並み所得者	1	0	0	0	0	0	0	0	0	1	0	0
介護(1号)	27	0	0	0	2	3	1	12	6	3	0	0
介護(2号)	5,448	393	881	1,485	1,562	908	151	36	4	0	2	0
介護(計)	5,475	393	881	1,485	1,564	911	152	48	10	3	2	0
－女　性－	（人）	（人）	（人）	（人）	（人）	（人）	（人）	（人）	（人）	（人）	（人）	（人）
総　数	679	68	102	150	154	74	20	17	9	9	4	7
15～19歳	0	0	0	0	0	0	0	0	0	0	0	0
20～24	1	1	0	0	0	0	0	0	0	0	0	0
25～29	28	14	7	1	0	0	0	1	1	0	0	0
30～34	82	22	33	13	1	0	1	6	1	1	0	0
35～39	147	17	32	51	33	0	1	1	3	2	1	0
40～44	165	12	27	50	46	12	0	0	2	5	2	1
45～49	96	1	2	22	44	21	2	0	0	0	1	1
50～54	84	1	0	11	22	30	3	1	0	0	0	4
55～59	47	0	1	1	8	9	5	4	1	0	0	1
60～64	25	0	0	1	0	2	7	3	1	0	0	0
65～69	3	0	0	0	0	0	1	1	0	0	0	0
70～74	1	0	0	0	0	0	0	0	0	1	0	0
75歳以上	0	0	0	0	0	0	0	0	0	0	0	0
（再掲）												
前期高齢者	4	0	0	0	0	0	1	1	0	1	0	0
70歳以上	1	0	0	0	0	0	0	0	0	1	0	0
70歳以上現役並み所得者	0	0	0	0	0	0	0	0	0	0	0	0
介護(1号)	4	0	0	0	0	0	1	1	0	1	0	0
介護(2号)	417	14	30	85	120	74	17	8	4	5	3	7
介護(計)	421	14	30	85	120	74	18	9	4	6	3	7

・被扶養者の年齢階級別・性別、被扶養者数

組合健保

55～59	60～64	65～69	70～74	75歳以上	未就学児（再掲）	前期高齢者（再掲）	70歳以上（再掲）	70歳以上現役並み所得者（再掲）	介護(1号)（再掲）	介護(2号)（再掲）	介護(計)（再掲）
（人）	（人）	（人）	（人）	（人）	（人）	（人）	（人）	（人）	（人）	（人）	（人）
20	49	15	36	0	2,400	51	36	0	51	94	145
0	0	0	0	0	2	0	0	0	0	0	0
0	1	0	0	0	35	0	0	0	0	1	1
0	11	0	0	0	248	0	0	0	0	11	11
1	5	1	2	0	646	3	2	0	3	7	10
0	10	3	9	0	846	12	9	0	12	13	25
0	1	5	16	0	468	21	16	0	21	10	31
2	0	0	8	0	123	8	8	0	8	5	13
8	5	1	0	0	26	1	0	0	1	17	18
8	9	1	0	0	4	1	0	0	1	18	19
1	6	4	1	0	2	5	1	0	5	7	12
0	1	0	0	0	0	0	0	0	0	2	2
0	0	0	0	0	0	0	0	0	0	3	3
0	0	0	0	0	0	0	0	0	0	0	0
0	1	0	0	0	0	0	0	0	0	5	5
0	0	0	0	0	0	0	0	0	0	3	3
0	0	0	0	0	0	0	0	0	0	1	1
0	1	0	0	0	0	0	0	0	0	5	5
19	21	11	25	0	623	36	25	0	36	57	93
19	22	11	25	0	623	36	25	0	36	62	98
（人）	（人）	（人）	（人）	（人）	（人）	（人）	（人）	（人）	（人）	（人）	（人）
3	19	8	25	0	2,310	33	25	0	33	27	60
0	0	0	0	0	2	0	0	0	0	0	0
0	1	0	0	0	34	0	0	0	0	1	1
0	7	0	0	0	229	0	0	0	0	7	7
0	2	1	2	0	619	3	2	0	3	2	5
0	8	2	6	0	823	8	6	0	8	8	16
0	1	4	9	0	451	13	9	0	13	2	15
0	0	0	8	0	121	8	8	0	8	1	9
1	0	1	0	0	25	1	0	0	1	1	2
1	0	0	0	0	4	0	0	0	0	1	1
1	0	0	0	0	2	0	0	0	0	1	1
0	0	0	0	0	0	0	0	0	0	1	1
0	0	0	0	0	0	0	0	0	0	2	2
0	0	0	0	0	0	0	0	0	0	0	0
0	0	0	0	0	0	0	0	0	0	3	3
0	0	0	0	0	0	0	0	0	0	2	2
0	0	0	0	0	0	0	0	0	0	1	1
0	0	0	0	0	0	0	0	0	0	3	3
3	1	5	17	0	603	22	17	0	22	6	28
3	1	5	17	0	603	22	17	0	22	9	31
（人）	（人）	（人）	（人）	（人）	（人）	（人）	（人）	（人）	（人）	（人）	（人）
17	30	7	11	0	90	18	11	0	18	67	85
0	0	0	0	0	0	0	0	0	0	0	0
0	0	0	0	0	1	0	0	0	0	0	0
0	4	0	0	0	19	0	0	0	0		4
1	3	0	0	0	27	0	0	0	0	5	5
0	2	1	3	0	23	4	3	0	4	5	9
0	0	1	7	0	17	8	7	0	8	8	16
2	0	0	0	0	2	0	0	0	0	4	4
7	5	0	0	0	1	0	0	0	0	16	16
7	9	1	0	0	0	1	0	0		17	18
0	6	4	1	0	0	5	1	0	5	6	11
0	1	0	0	0	0	0	0	0	0	1	1
0	0	0	0	0	0	0	0	0	0	1	1
0	0	0	0	0	0	0	0	0	0	0	0
0	1	0	0	0	0	0	0	0	0	2	2
0	0	0	0	0	0	0	0	0	0	1	1
0	0	0	0	0	0	0	0	0	0	0	0
0	1	0	0	0	0	0	0	0	0	2	2
16	20	6	8	0	20	14	8	0	14	51	65
16	21	6	8	0	20	14	8	0	14	53	67

第１４表（続）　被保険者の年齢階級別・性別

－女　性－

被扶養者の年齢階級 / 被保険者の年齢階級	被扶養者数	0～ 4歳	5～ 9	10～14	15～19	20～24	25～29	30～34	35～39	40～44	45～49	50～54
－総　数－	（人）	（人）	（人）	（人）	（人）	（人）	（人）	（人）	（人）	（人）	（人）	（人）
総　数	18,501	1,785	1,754	1,813	1,668	885	600	1,124	1,656	1,841	1,483	1,259
15～19歳	3	0	0	0	1	1	0	0	0	0	1	0
20～24	101	35	2	1	3	37	13	0	1	4	4	1
25～29	713	241	57	7	1	40	243	83	11	2	0	11
30～34	1,670	541	197	48	5	10	159	518	137	15	2	0
35～39	3,144	596	621	306	55	7	28	379	869	169	13	0
40～44	3,637	304	585	651	285	20	10	77	494	948	115	11
45～49	3,279	54	225	556	684	154	6	19	100	565	719	85
50～54	2,348	12	50	204	436	330	33	6	17	111	511	544
55～59	1,780	1	14	35	176	220	70	16	11	13	100	522
60～64	1,233	1	1	3	21	60	37	16	5	4	18	81
65～69	419	0	1	2	1	5	1	10	10	5	0	3
70～74	174	0	1	0	0	1	0	0	1	5	0	1
75歳以上	0	0	0	0	0	0	0	0	0	0	0	0
（再掲）												
前期高齢者	593	0	2	2	1	6	1	10	11	10	0	4
70歳以上	174	0	1	0	0	1	0	0	1	5	0	1
70歳以上現役並み所得者	49	0	1	0	0	0	0	0	0	1	0	0
介護(1号)	593	0	2	2	1	6	1	10	11	10	0	4
介護(2号)	12,277	372	875	1,449	1,602	784	156	134	627	1,641	1,463	1,243
介護(計)	12,870	372	877	1,451	1,603	790	157	144	638	1,651	1,463	1,247
－男　性－	（人）	（人）	（人）	（人）	（人）	（人）	（人）	（人）	（人）	（人）	（人）	（人）
総　数	17,850	1,715	1,642	1,688	1,514	817	585	1,119	1,651	1,838	1,482	1,259
15～19歳	3	0	0	0	1	1	0	0	0	0	1	0
20～24	97	35	0	1	3	37	13	0	1	3	3	1
25～29	683	227	48	7	1	40	243	83	11	2	0	11
30～34	1,593	519	170	35	4	10	158	518	137	15	2	0
35～39	2,989	572	582	258	40	7	28	379	869	168	13	0
40～44	3,472	295	554	608	232	13	10	77	494	948	115	11
45～49	3,170	53	222	540	632	136	5	19	100	565	719	85
50～54	2,278	12	49	199	412	300	27	5	17	111	511	544
55～59	1,753	1	14	35	168	211	63	15	9	13	100	522
60～64	1,223	1	1	3	20	57	37	14	3	4	18	81
65～69	415	0	1	2	1	4	1	9	9	4	0	3
70～74	174	0	1	0	0	1	0	0	1	5	0	1
75歳以上	0	0	0	0	0	0	0	0	0	0	0	0
（再掲）												
前期高齢者	589	0	2	2	1	5	1	9	10	9	0	4
70歳以上	174	0	1	0	0	1	0	0	1	5	0	1
70歳以上現役並み所得者	49	0	1	0	0	0	0	0	0	1	0	0
介護(1号)	589	0	2	2	1	5	1	9	10	9	0	4
介護(2号)	11,896	362	840	1,385	1,464	717	142	130	623	1,641	1,463	1,243
介護(計)	12,485	362	842	1,387	1,465	722	143	139	633	1,650	1,463	1,247
－女　性－	（人）	（人）	（人）	（人）	（人）	（人）	（人）	（人）	（人）	（人）	（人）	（人）
総　数	651	70	112	125	154	68	15	5	5	3	1	0
15～19歳	0	0	0	0	0	0	0	0	0	0	0	0
20～24	4	0	2	0	0	0	0	0	0	1	1	0
25～29	30	14	9	0	0	0	0	0	0	0	0	0
30～34	77	22	27	13	1	0	1	0	0	0	0	0
35～39	155	24	39	48	15	0	0	0	0	1	0	0
40～44	165	9	31	43	53	7	0	0	0	0	0	0
45～49	109	1	3	16	52	18	1	0	0	0	0	0
50～54	70	0	1	5	24	30	6	1	0	0	0	0
55～59	27	0	0	0	8	9	7	1	2	0	0	0
60～64	10	0	0	0	1	3	0	2	2	0	0	0
65～69	4	0	0	0	0	1	0	1	1	1	0	0
70～74	0	0	0	0	0	0	0	0	0	0	0	0
75歳以上	0	0	0	0	0	0	0	0	0	0	0	0
（再掲）												
前期高齢者	4	0	0	0	0	1	0	1	1	1	0	0
70歳以上	0	0	0	0	0	0	0	0	0	0	0	0
70歳以上現役並み所得者	0	0	0	0	0	0	0	0	0	0	0	0
介護(1号)	4	0	0	0	0	1	0	1	1	1	0	0
介護(2号)	381	10	35	64	138	67	14	4	4	0	0	0
介護(計)	385	10	35	64	138	68	14	5	5	1	0	0

・被扶養者の年齢階級別・性別、被扶養者数

組合健保

55～59	60～64	65～69	70～74	75歳以上	未就学児（再掲）	前期高齢者（再掲）	70歳以上（再掲）	70歳以上現役並み所得者（再掲）	介護(1号)（再掲）	介護(2号)（再掲）	介護(計)（再掲）
(人)	(人)	(人)	(人)	(人)	(人)	(人)	(人)	(人)	(人)	(人)	(人)
1,059	930	386	256	2	2,305	644	258	17	644	6,572	7,216
0	0	0	0	0	0	0	0	0	0	1	1
0	0	0	0	0	36	0	0	0	0	9	9
7	8	2	0	0	270	2	0	0	2	28	30
8	19	11	0	0	623	11	0	0	11	44	55
5	47	36	13	0	802	49	13	0	49	234	283
4	11	60	62	0	460	122	62	0	122	1,089	1,211
6	1	17	88	0	89	105	88	0	105	1,376	1,481
51	12	3	28	0	20	31	28	0	31	1,229	1,260
506	84	8	3	1	2	12	4	0	12	1,225	1,237
437	514	33	1	1	2	35	2	0	35	1,054	1,089
34	222	117	8	0	1	125	8	0	125	264	389
1	12	99	53	0	0	152	53	17	152	19	171
0	0	0	0	0	0	0	0	0	0	0	0
35	234	216	61	0	1	277	61	17	277	283	560
1	12	99	53	0	0	152	53	17	152	19	171
0	1	29	17	0	0	46	17	17	46	2	48
35	234	216	61	0	1	277	61	17	277	283	560
1,004	622	121	182	2	573	305	184	0	305	5,973	6,278
1,039	856	337	243	2	574	582	245	17	582	6,256	6,838
(人)	(人)	(人)	(人)	(人)	(人)	(人)	(人)	(人)	(人)	(人)	(人)
1,052	903	355	228	2	2,206	585	230	17	585	6,534	7,119
0	0	0	0	0	0	0	0	0	0	1	1
0	0	0	0	0	35	0	0	0	0	7	7
5	4	1	0	0	254	1	0	0	1	22	23
5	11	9	0	0	594	9	0	0	9	33	42
4	36	23	10	0	763	33	10	0	33	221	254
4	9	50	52	0	448	102	52	0	102	1,087	1,189
6	1	12	75	0	88	87	75	0	87	1,376	1,463
51	11	3	26	0	19	29	26	0	29	1,228	1,257
506	84	8	3	1	2	12	4	0	12	1,225	1,237
436	513	33	1	1	2	35	2	0	35	1,052	1,087
34	222	117	8	0	1	125	8	0	125	263	388
1	12	99	53	0	0	152	53	17	152	19	171
0	0	0	0	0	0	0	0	0	0	0	0
35	234	216	61	0	1	277	61	17	277	282	559
1	12	99	53	0	0	152	53	17	152	19	171
0	1	29	17	0	0	46	17	17	46	2	48
35	234	216	61	0	1	277	61	17	277	282	559
1,003	618	106	157	2	559	265	159	0	265	5,968	6,233
1,038	852	322	218	2	560	542	220	17	542	6,250	6,792
(人)	(人)	(人)	(人)	(人)	(人)	(人)	(人)	(人)	(人)	(人)	(人)
7	27	31	28	0	99	59	28	0	59	38	97
0	0	0	0	0	0	0	0	0	0	0	0
0	0	0	0	0	1	0	0	0	0	2	2
2	4	1	0	0	16	1	0	0	1	6	7
3	8	2	0	0	29	2	0	0	2	11	13
1	11	13	3	0	39	16	3	0	16	13	29
0	2	10	10	0	12	20	10	0	20	2	22
0	0	5	13	0	1	18	13	0	18	0	18
0	1	0	2	0	1	2	2	0	2	1	3
0	0	0	0	0	0	0	0	0	0	0	0
1	1	0	0	0	0	0	0	0	0	2	2
0	0	0	0	0	0	0	0	0	0	1	1
0	0	0	0	0	0	0	0	0	0	0	0
0	0	0	0	0	0	0	0	0	0	0	0
0	0	0	0	0	0	0	0	0	0	1	1
0	0	0	0	0	0	0	0	0	0	0	0
0	0	0	0	0	0	0	0	0	0	0	0
0	0	0	0	0	0	0	0	0	0	1	1
1	4	15	25	0	14	40	25	0	40	5	45
1	4	15	25	0	14	40	25	0	40	6	46

第１５表　標準報酬月額別・事業所の規模別

－総　数－

標準報酬月額	被保険者数	1～4人	5～9	10～19	20～29	30～49	50～99
	（人）	（人）	（人）	（人）	（人）	（人）	（人）
総　　数	31,361	112	229	440	397	791	1,753
円							
58,000	9	2	1	2	0	1	0
68,000	2	0	1	0	0	0	0
78,000	9	1	1	1	0	0	0
88,000	19	3	0	0	0	0	1
98,000	32	2	3	2	0	4	4
104,000	44	0	1	0	0	0	1
110,000	91	0	1	1	1	1	6
118,000	153	3	0	2	0	4	8
126,000	210	0	0	0	0	9	9
134,000	269	1	0	3	3	6	15
142,000	357	1	1	4	1	6	15
150,000	442	5	5	7	4	11	24
160,000	537	1	4	3	6	5	31
170,000	603	3	3	9	10	9	30
180,000	671	2	4	8	4	18	35
190,000	721	1	6	5	8	17	47
200,000	1,168	6	9	25	12	32	53
220,000	1,686	7	10	24	28	41	113
240,000	1,829	5	10	21	35	67	125
260,000	2,004	8	13	32	32	64	126
280,000	1,869	3	13	28	32	47	113
300,000	1,665	6	13	27	16	44	101
320,000	1,674	6	20	24	21	54	102
340,000	1,464	4	13	17	19	46	113
360,000	1,402	4	14	25	27	42	77
380,000	1,583	3	8	35	24	32	98
410,000	1,708	5	12	24	22	48	113
440,000	1,529	3	12	12	14	30	78
470,000	1,299	5	3	15	17	39	55
500,000	1,101	3	8	11	14	22	58
530,000	955	1	4	7	10	10	31
560,000	763	1	1	11	3	12	25
590,000	573	2	5	6	6	7	26
620,000	469	1	4	6	2	9	16
650,000	395	0	2	4	0	7	12
680,000	334	2	1	2	4	5	16
710,000	306	0	4	4	2	8	12
750,000	274	0	2	5	4	3	8
790,000	173	1	1	3	1	2	4
830,000	171	1	0	1	0	3	7
880,000	156	0	3	1	4	4	8
930,000	100	1	0	3	1	0	3
980,000	83	0	2	6	0	3	4
1,030,000	67	0	1	0	1	2	4
1,090,000	54	1	2	0	0	5	3
1,150,000	28	1	0	0	0	1	1
1,210,000	310	7	8	14	9	11	22
平均標準報酬月額（円）	367,333	379,500	389,319	380,764	361,320	355,616	350,714
平均標準報酬月額（円）（実報酬額ベース）	372,701	424,518	408,686	414,066	370,715	364,129	354,914
構成比（%）	100	0	1	1	1	3	6

・性別、被保険者数、平均標準報酬月額、被扶養者数

組合健保

100～299	300～499	500～999	1000以上	任意継続被保険者（別掲）	特例退職被保険者（別掲）	被扶養者数
（人）	（人）	（人）	（人）	（人）	（人）	（人）
4,411	2,685	3,729	15,642	602	570	27,258
0	0	1	1	1	0	6
0	0	0	1	0	0	0
0	1	0	4	1	0	2
3	0	3	8	1	0	4
6	1	1	8	1	0	6
8	8	4	22	0	0	9
13	9	3	51	5	0	27
24	17	20	70	5	0	29
27	15	20	121	9	0	56
39	23	36	136	7	0	45
56	32	39	195	7	0	80
74	37	50	213	12	0	101
64	52	69	277	25	0	99
95	53	66	302	23	0	127
123	66	87	304	17	3	157
118	59	76	329	17	38	156
199	118	129	529	25	31	241
280	162	194	746	43	38	414
301	155	234	807	44	25	494
287	157	227	818	27	213	785
257	160	218	813	35	150	989
275	168	201	740	33	41	961
249	161	216	761	56	4	1,092
223	149	202	635	31	12	1,240
201	152	166	649	40	5	1,375
221	169	202	726	55	10	1,782
268	142	227	814	33	0	2,148
213	140	200	810	17	0	2,102
157	98	157	741	12	0	1,974
136	77	121	645	6	0	1,668
105	70	132	582	3	0	1,612
66	41	87	510	6	0	1,351
58	31	54	377	1	0	1,001
40	27	46	316	2	0	777
29	24	35	281	1	0	717
25	13	25	241	0	0	583
25	13	22	216	0	0	535
15	12	30	194	1	0	517
16	6	15	124	0	0	334
10	12	15	122	0	0	323
14	7	17	98	0	0	285
5	5	13	69	0	0	184
13	4	3	48	0	0	135
9	3	10	37	0	0	110
7	6	10	20	0	0	85
3	0	8	14	0	0	57
54	30	38	117	0	0	483
343,991	346,581	364,320	386,901	288,801	261,333	－
350,761	353,005	371,233	390,298	288,797	261,977	－
14	9	12	50	2	2	－

第１５表（続）　標準報酬月額別・事業所の規模別

－男　性－

標準報酬月額	被保険者数	1～4人	5～9	10～19	20～29	30～49	50～99
	（人）	（人）	（人）	（人）	（人）	（人）	（人）
総　　数	21,706	64	165	323	297	556	1,233
円							
58,000	7	1	1	2	0	1	0
68,000	1	0	1	0	0	0	0
78,000	3	1	1	0	0	0	0
88,000	5	2	0	0	0	0	0
98,000	9	0	0	1	0	1	1
104,000	7	0	1	0	0	0	0
110,000	11	0	0	1	0	0	1
118,000	27	2	0	1	0	0	0
126,000	46	0	0	0	0	3	1
134,000	60	0	0	0	2	2	4
142,000	73	0	0	0	1	0	3
150,000	117	1	4	2	2	4	7
160,000	154	0	1	1	1	0	8
170,000	194	1	1	4	0	3	11
180,000	212	0	2	3	2	4	6
190,000	265	0	4	1	3	5	17
200,000	494	3	6	11	7	13	27
220,000	759	3	5	15	17	24	63
240,000	969	2	8	17	20	46	72
260,000	1,214	4	7	17	20	35	80
280,000	1,251	0	10	22	25	37	72
300,000	1,167	3	8	17	12	32	82
320,000	1,197	2	14	20	19	41	86
340,000	1,143	3	8	15	17	42	91
360,000	1,134	3	12	20	26	33	67
380,000	1,317	2	8	31	23	27	81
410,000	1,485	3	9	21	18	43	102
440,000	1,342	3	10	10	12	27	66
470,000	1,169	5	3	15	14	35	50
500,000	1,003	2	8	11	11	20	52
530,000	880	1	3	7	10	9	29
560,000	717	1	0	10	3	11	20
590,000	529	2	4	6	5	3	23
620,000	438	1	3	5	2	8	15
650,000	373	0	2	3	0	7	12
680,000	312	2	0	1	4	4	15
710,000	290	0	3	4	2	7	9
750,000	259	0	2	5	4	2	7
790,000	168	1	1	2	1	2	4
830,000	167	1	0	1	0	3	6
880,000	147	0	3	1	3	3	8
930,000	94	1	0	2	1	0	3
980,000	77	0	1	5	0	3	3
1,030,000	58	0	1	0	1	2	4
1,090,000	49	1	2	0	0	4	3
1,150,000	28	1	0	0	0	1	1
1,210,000	285	6	8	13	9	9	21
平均標準報酬月額（円）	414,638	472,625	422,412	416,601	393,367	389,518	388,942
平均標準報酬月額（円）（実報酬額ベース）	421,645	550,281	449,291	444,003	405,926	399,378	394,685
構成比（%）	100	0	1	1	1	3	6

・性別、被保険者数、平均標準報酬月額、被扶養者数

組合健保

100～299	300～499	500～999	1000以上	任意継続被保険者（別掲）	特例退職被保険者（別掲）	被扶養者数
（人）	（人）	（人）	（人）	（人）	（人）	（人）
3,013	1,790	2,555	10,701	493	516	25,928
0	0	1	1	0	0	6
0	0	0	0	0	0	0
0	0	0	1	0	0	2
1	0	1	0	1	0	4
3	1	0	1	1	0	3
1	1	1	3	0	0	2
1	0	1	5	2	0	8
3	4	1	13	3	0	7
6	1	4	24	7	0	24
5	2	8	33	4	0	14
11	7	8	38	5	0	29
21	6	13	50	7	0	42
21	10	20	74	18	0	50
33	10	26	89	16	0	66
44	17	30	88	13	3	80
43	23	29	108	14	18	113
96	50	47	190	20	24	158
114	80	87	286	30	35	317
169	86	114	379	31	25	402
183	91	127	422	25	203	699
186	108	149	472	27	143	913
201	122	143	481	28	38	887
188	111	156	513	45	2	1,035
181	116	159	470	30	11	1,200
174	117	127	513	37	5	1,348
194	143	163	584	52	9	1,736
233	130	205	689	32	0	2,108
182	123	178	716	15	0	2,070
149	87	133	667	11	0	1,940
121	66	112	594	6	0	1,657
92	62	119	546	2	0	1,595
60	39	83	484	6	0	1,339
54	29	49	353	1	0	996
37	25	44	296	2	0	775
27	21	32	268	1	0	712
22	9	24	231	0	0	578
23	13	19	210	0	0	534
12	11	29	186	1	0	513
15	6	15	121	0	0	332
10	11	14	121	0	0	323
13	6	14	96	0	0	280
5	5	11	66	0	0	180
12	4	2	47	0	0	135
7	3	7	33	0	0	102
7	4	10	18	0	0	84
3	0	8	14	0	0	57
50	30	32	107	0	0	473
385,973	391,727	407,765	445,019	300,726	264,109	－
394,851	401,363	416,721	449,725	300,726	264,696	－
14	8	12	49	2	2	－

第１５表（続）　標準報酬月額別・事業所の規模別

－女　性－

標準報酬月額	被保険者数	1～4人	5～9	10～19	20～29	30～49	50～99
	（人）	（人）	（人）	（人）	（人）	（人）	（人）
総　　数	9,655	48	64	117	100	235	520
円							
58,000	2	1	0	0	0	0	0
68,000	1	0	0	0	0	0	0
78,000	6	0	0	1	0	0	0
88,000	14	1	0	0	0	0	1
98,000	23	2	3	1	0	3	3
104,000	37	0	0	0	0	0	1
110,000	80	0	1	0	1	1	5
118,000	126	1	0	1	0	4	8
126,000	164	0	0	0	0	6	8
134,000	209	1	0	3	1	4	11
142,000	284	1	1	4	0	6	12
150,000	325	4	1	5	2	7	17
160,000	383	1	3	2	5	5	23
170,000	409	2	2	5	10	6	19
180,000	459	2	2	5	2	14	29
190,000	456	1	2	4	5	12	30
200,000	674	3	3	14	5	19	26
220,000	927	4	5	9	11	17	50
240,000	860	3	2	4	15	21	53
260,000	790	4	6	15	12	29	46
280,000	618	3	3	6	7	10	41
300,000	498	3	5	10	4	12	19
320,000	477	4	6	4	2	13	16
340,000	321	1	5	2	2	4	22
360,000	268	1	2	5	1	9	10
380,000	266	1	0	4	1	5	17
410,000	223	2	3	3	4	5	11
440,000	187	0	2	2	2	3	12
470,000	130	0	0	0	3	4	5
500,000	98	1	0	0	3	2	6
530,000	75	0	1	0	0	1	2
560,000	46	0	1	1	0	1	5
590,000	44	0	1	0	1	4	3
620,000	31	0	1	1	0	1	1
650,000	22	0	0	1	0	0	0
680,000	22	0	1	1	0	1	1
710,000	16	0	1	0	0	1	3
750,000	15	0	0	0	0	1	1
790,000	5	0	0	1	0	0	0
830,000	4	0	0	0	0	0	1
880,000	9	0	0	0	1	1	0
930,000	6	0	0	1	0	0	0
980,000	6	0	1	1	0	0	1
1,030,000	9	0	0	0	0	0	0
1,090,000	5	0	0	0	0	1	0
1,150,000	0	0	0	0	0	0	0
1,210,000	25	1	0	1	0	2	1
平均標準報酬月額（円）	260,982	255,333	304,000	281,829	266,140	275,404	260,069
平均標準報酬月額（円）（実報酬額ベース）	262,666	256,833	304,000	331,419	266,140	280,732	260,612
構成比（%）	100	0	1	1	1	2	5

・性別、被保険者数、平均標準報酬月額、被扶養者数

組合健保

100～299	300～499	500～999	1000以上	任意継続被保険者（別掲）	特例退職被保険者（別掲）	被扶養者数
（人）	（人）	（人）	（人）	（人）	（人）	（人）
1,398	895	1,174	4,941	109	54	1,330
0	0	0	0	1	0	0
0	0	0	1	0	0	0
0	1	0	3	1	0	0
2	0	2	8	0	0	0
3	0	1	7	0	0	3
7	7	3	19	0	0	7
12	9	2	46	3	0	19
21	13	19	57	2	0	22
21	14	16	97	2	0	32
34	21	28	103	3	0	31
45	25	31	157	2	0	51
53	31	37	163	5	0	59
43	42	49	203	7	0	49
62	43	40	213	7	0	61
79	49	57	216	4	0	77
75	36	47	221	3	20	43
103	68	82	339	5	7	83
166	82	107	460	13	3	97
132	69	120	428	13	0	92
104	66	100	396	2	10	86
71	52	69	341	8	7	76
74	46	58	259	5	3	74
61	50	60	248	11	2	57
42	33	43	165	1	1	40
27	35	39	136	3	0	27
27	26	39	142	3	1	46
35	12	22	125	1	0	40
31	17	22	94	2	0	32
8	11	24	74	1	0	34
15	11	9	51	0	0	11
13	8	13	36	1	0	17
6	2	4	26	0	0	12
4	2	5	24	0	0	5
3	2	2	20	0	0	2
2	3	3	13	0	0	5
3	4	1	10	0	0	5
2	0	3	6	0	0	1
3	1	1	8	0	0	4
1	0	0	3	0	0	2
0	1	1	1	0	0	0
1	1	3	2	0	0	5
0	0	2	3	0	0	4
1	0	1	1	0	0	0
2	0	3	4	0	0	8
0	2	0	2	0	0	1
0	0	0	0	0	0	0
4	0	6	10	0	0	10
253,511	256,288	269,768	261,031	234,862	234,815	－
255,737	256,288	272,237	261,593	234,844	236,000	－
14	9	12	51	1	1	－

第１６表　標準賞与額階級別・事業所の規模別

－総　数－

標準賞与額階級	被保険者数	1～4人	5～9	10～19	20～29	30～49	50～99
	（人）	（人）	（人）	（人）	（人）	（人）	（人）
総　数	31,361	112	229	440	397	791	1,753
0　円	6,819	64	111	158	134	204	408
任意継続分（再掲）	602	0	0	0	0	0	0
特例退職分（再掲）	570	0	0	0	0	0	0
1,000 ～ 99,000	1,650	0	7	23	21	51	109
100,000 ～ 199,000	1,186	1	10	26	19	42	80
200,000 ～ 299,000	964	10	13	21	21	50	77
300,000 ～ 399,000	960	6	12	26	20	46	95
400,000 ～ 499,000	1,020	6	12	32	28	45	92
500,000 ～ 599,000	1,048	1	11	19	13	42	86
600,000 ～ 699,000	1,216	5	8	20	17	39	101
700,000 ～ 799,000	1,280	1	4	11	19	46	100
800,000 ～ 899,000	1,357	2	4	13	21	39	87
900,000 ～ 999,000	1,321	2	7	13	12	26	69
1,000,000 ～ 1,099,000	1,341	5	3	14	16	25	62
1,100,000 ～ 1,199,000	1,129	3	3	7	7	10	51
1,200,000 ～ 1,299,000	1,100	2	3	12	2	24	49
1,300,000 ～ 1,399,000	962	1	4	4	8	12	45
1,400,000 ～ 1,499,000	834	0	3	6	3	9	35
1,500,000 ～ 1,599,000	766	2	1	6	5	11	23
1,600,000 ～ 1,699,000	705	0	2	3	7	10	28
1,700,000 ～ 1,799,000	571	0	0	0	3	6	18
1,800,000 ～ 1,899,000	555	1	0	5	5	5	20
1,900,000 ～ 1,999,000	481	0	2	5	3	5	10
2,000,000 ～ 2,199,000	806	0	1	3	6	15	28
2,200,000 ～ 2,399,000	639	0	2	1	3	8	16
2,400,000 ～ 2,599,000	502	0	2	2	0	6	12
2,600,000 ～ 2,799,000	423	0	1	1	1	4	8
2,800,000 ～ 2,999,000	293	0	1	3	0	3	9
3,000,000 ～ 3,199,000	262	0	0	1	0	2	3
3,200,000 ～ 3,399,000	158	0	0	0	0	1	4
3,400,000 ～ 3,599,000	172	0	1	1	0	2	4
3,600,000 ～ 3,799,000	136	0	0	0	0	0	5
3,800,000 ～ 3,999,000	108	0	0	0	1	0	4
4,000,000 ～ 4,199,000	113	0	0	1	2	0	4
4,200,000 ～ 4,399,000	78	0	1	0	0	0	3
4,400,000 ～ 4,599,000	59	0	0	0	0	0	0
4,600,000 ～ 4,799,000	61	0	0	0	0	0	2
4,800,000 ～ 4,999,000	53	0	0	0	0	0	0
5,000,000 ～ 5,199,000	52	0	0	0	0	1	1
5,200,000 ～ 5,399,000	42	0	0	0	0	1	0
5,400,000 ～	139	0	0	3	0	1	5
平均標準賞与額（円）	956,624	289,268	400,052	508,941	516,844	597,822	692,744
平均標準賞与額（円）（任意継続分・特例退職分を除く）	993,762	289,268	400,052	508,941	516,844	597,822	692,744
構成比（%）	100	0	1	1	1	3	6

※標準賞与額とは、平成２３年１０月１日から平成２４年９月３０日の１年間に支払われた標準賞与額のことである。

・性別、被保険者数、平均標準賞与額、被扶養者数

組合健保

100～299	300～499	500～999	1000以上	任意継続被保険者（別掲）	特例退職被保険者（別掲）	被扶養者数
（人）	（人）	（人）	（人）	（人）	（人）	（人）
4,411	2,685	3,729	15,642	602	570	27,258
814	423	605	2,726	602	570	3,752
0	0	0	0	602	－	497
0	0	0	0	－	570	417
278	176	216	769	－	－	490
217	108	118	565	－	－	521
187	91	122	372	－	－	444
174	92	130	359	－	－	508
197	101	122	385	－	－	634
220	120	130	406	－	－	603
262	138	147	479	－	－	810
249	132	184	534	－	－	892
229	145	206	611	－	－	967
170	181	225	616	－	－	1,062
203	121	194	698	－	－	1,150
177	118	163	590	－	－	1,072
156	105	144	603	－	－	1,076
120	93	150	525	－	－	1,112
112	79	110	477	－	－	967
91	68	89	470	－	－	1,001
75	69	87	424	－	－	941
58	47	62	377	－	－	839
60	38	66	355	－	－	786
47	31	55	323	－	－	712
82	52	83	536	－	－	1,261
43	33	68	465	－	－	1,044
43	33	58	346	－	－	811
29	17	39	323	－	－	725
22	19	35	201	－	－	475
21	9	24	202	－	－	444
4	10	15	124	－	－	255
18	6	18	122	－	－	315
9	9	12	101	－	－	238
6	4	9	84	－	－	203
5	1	10	90	－	－	221
4	1	8	61	－	－	153
3	2	6	48	－	－	113
5	1	5	48	－	－	113
4	2	2	45	－	－	109
3	0	5	42	－	－	104
3	2	1	35	－	－	85
11	8	6	105	－	－	250
788,421	863,839	950,757	1,177,458	－	－	－
788,421	863,839	950,757	1,177,458	－	－	－
14	9	12	50	2	2	－

第１６表（続）　標準賞与額階級別・事業所の規模別

－男　性－

標準賞与額階級	被保険者数	1～4人	5～9	10～19	20～29	30～49	50～99
	（人）	（人）	（人）	（人）	（人）	（人）	（人）
総　数	21,706	64	165	323	297	556	1,233
0　円	3,876	42	90	122	97	133	258
任意継続分（再掲）	493	0	0	0	0	0	0
特例退職分（再掲）	516	0	0	0	0	0	0
1,000 ～ 99,000	753	0	3	15	12	29	65
100,000 ～ 199,000	574	0	6	15	15	30	44
200,000 ～ 299,000	499	3	9	13	18	32	41
300,000 ～ 399,000	533	3	8	21	18	32	70
400,000 ～ 499,000	619	2	8	19	19	34	71
500,000 ～ 599,000	677	0	7	12	10	27	60
600,000 ～ 699,000	788	2	7	15	12	30	64
700,000 ～ 799,000	879	0	1	6	13	33	67
800,000 ～ 899,000	940	2	2	9	16	28	61
900,000 ～ 999,000	974	2	5	11	9	18	50
1,000,000 ～ 1,099,000	1,004	3	2	9	12	18	50
1,100,000 ～ 1,199,000	857	1	3	6	5	9	40
1,200,000 ～ 1,299,000	829	0	0	11	1	17	41
1,300,000 ～ 1,399,000	759	1	2	3	5	9	39
1,400,000 ～ 1,499,000	664	0	3	4	2	7	27
1,500,000 ～ 1,599,000	648	2	1	6	5	10	20
1,600,000 ～ 1,699,000	615	0	0	2	7	9	25
1,700,000 ～ 1,799,000	485	0	0	0	2	4	16
1,800,000 ～ 1,899,000	489	1	0	5	5	3	18
1,900,000 ～ 1,999,000	431	0	1	5	2	5	8
2,000,000 ～ 2,199,000	729	0	1	2	5	14	27
2,200,000 ～ 2,399,000	582	0	1	1	3	5	12
2,400,000 ～ 2,599,000	466	0	1	2	0	6	11
2,600,000 ～ 2,799,000	396	0	1	1	1	4	8
2,800,000 ～ 2,999,000	277	0	1	3	0	2	8
3,000,000 ～ 3,199,000	245	0	0	1	0	2	2
3,200,000 ～ 3,399,000	147	0	0	0	0	1	4
3,400,000 ～ 3,599,000	161	0	1	1	0	2	4
3,600,000 ～ 3,799,000	131	0	0	0	0	0	5
3,800,000 ～ 3,999,000	105	0	0	0	1	0	3
4,000,000 ～ 4,199,000	106	0	0	1	2	0	4
4,200,000 ～ 4,399,000	75	0	1	0	0	0	2
4,400,000 ～ 4,599,000	56	0	0	0	0	0	0
4,600,000 ～ 4,799,000	59	0	0	0	0	0	2
4,800,000 ～ 4,999,000	50	0	0	0	0	0	0
5,000,000 ～ 5,199,000	51	0	0	0	0	1	1
5,200,000 ～ 5,399,000	41	0	0	0	0	1	0
5,400,000 ～	136	0	0	2	0	1	5
平均標準賞与額（円）	1,150,937	278,250	368,152	544,152	550,384	664,085	790,548
平均標準賞与額（円）（任意継続分・特例退職分を除く）	1,207,046	278,250	368,152	544,152	550,384	664,085	790,548
構成比（%）	100	0	1	1	1	3	6

※標準賞与額とは、平成２３年１０月１日から平成２４年９月３０日の１年間に支払われた標準賞与額のことである。

・性別、被保険者数、平均標準賞与額、被扶養者数

組合健保

100～299	300～499	500～999	1000以上	任意継続被保険者（別掲）	特例退職被保険者（別掲）	被扶養者数
（人）	（人）	（人）	（人）	（人）	（人）	（人）
3,013	1,790	2,555	10,701	493	516	25,928
458	207	315	1,145	493	516	3,346
0	0	0	0	493	－	487
0	0	0	0	－	516	413
133	84	89	323	－	－	373
119	45	56	244	－	－	431
87	47	65	184	－	－	366
109	47	60	165	－	－	461
121	62	73	210	－	－	575
150	77	76	258	－	－	565
171	81	92	314	－	－	734
180	92	126	361	－	－	844
166	99	144	413	－	－	929
126	128	173	452	－	－	1,026
153	96	153	508	－	－	1,111
141	95	121	436	－	－	1,039
126	80	113	440	－	－	1,049
99	80	118	403	－	－	1,070
97	62	92	370	－	－	938
77	55	78	394	－	－	984
67	58	74	373	－	－	925
46	44	53	320	－	－	823
53	34	58	312	－	－	779
42	28	49	291	－	－	702
76	44	77	483	－	－	1,252
38	28	62	432	－	－	1,036
40	30	53	323	－	－	801
27	17	36	301	－	－	716
21	16	35	191	－	－	465
21	9	22	188	－	－	441
4	10	14	114	－	－	255
16	6	17	114	－	－	313
7	8	12	99	－	－	238
6	4	9	82	－	－	202
5	1	10	83	－	－	215
4	1	7	60	－	－	152
3	2	5	46	－	－	111
5	1	4	47	－	－	113
4	2	2	42	－	－	109
3	0	5	41	－	－	104
3	2	1	34	－	－	85
9	8	6	105	－	－	250
931,754	1,035,179	1,137,241	1,462,899	－	－	－
931,754	1,035,179	1,137,241	1,462,899	－	－	－
14	8	12	49	2	2	－

第１６表（続）　標準賞与額階級別・事業所の規模別

－女　性－

標準賞与額階級	被保険者数	1～4人	5～9	10～19	20～29	30～49	50～99
	（人）	（人）	（人）	（人）	（人）	（人）	（人）
総　数	9,655	48	64	117	100	235	520
0　円	2,943	22	21	36	37	71	150
任意継続分（再掲）	109	0	0	0	0	0	0
特例退職分（再掲）	54	0	0	0	0	0	0
1,000 ～ 99,000	897	0	4	8	9	22	44
100,000 ～ 199,000	612	1	4	11	4	12	36
200,000 ～ 299,000	465	7	4	8	3	18	36
300,000 ～ 399,000	427	3	4	5	2	14	25
400,000 ～ 499,000	401	4	4	13	9	11	21
500,000 ～ 599,000	371	1	4	7	3	15	26
600,000 ～ 699,000	428	3	1	5	5	9	37
700,000 ～ 799,000	401	1	3	5	6	13	33
800,000 ～ 899,000	417	0	2	4	5	11	26
900,000 ～ 999,000	347	0	2	2	3	8	19
1,000,000 ～ 1,099,000	337	2	1	5	4	7	12
1,100,000 ～ 1,199,000	272	2	0	1	2	1	11
1,200,000 ～ 1,299,000	271	2	3	1	1	7	8
1,300,000 ～ 1,399,000	203	0	2	1	3	3	6
1,400,000 ～ 1,499,000	170	0	0	2	1	2	8
1,500,000 ～ 1,599,000	118	0	0	0	0	1	3
1,600,000 ～ 1,699,000	90	0	2	1	0	1	3
1,700,000 ～ 1,799,000	86	0	0	0	1	2	2
1,800,000 ～ 1,899,000	66	0	0	0	0	2	2
1,900,000 ～ 1,999,000	50	0	1	0	1	0	2
2,000,000 ～ 2,199,000	77	0	0	1	1	1	1
2,200,000 ～ 2,399,000	57	0	1	0	0	3	4
2,400,000 ～ 2,599,000	36	0	1	0	0	0	1
2,600,000 ～ 2,799,000	27	0	0	0	0	0	0
2,800,000 ～ 2,999,000	16	0	0	0	0	1	1
3,000,000 ～ 3,199,000	17	0	0	0	0	0	1
3,200,000 ～ 3,399,000	11	0	0	0	0	0	0
3,400,000 ～ 3,599,000	11	0	0	0	0	0	0
3,600,000 ～ 3,799,000	5	0	0	0	0	0	0
3,800,000 ～ 3,999,000	3	0	0	0	0	0	1
4,000,000 ～ 4,199,000	7	0	0	0	0	0	0
4,200,000 ～ 4,399,000	3	0	0	0	0	0	1
4,400,000 ～ 4,599,000	3	0	0	0	0	0	0
4,600,000 ～ 4,799,000	2	0	0	0	0	0	0
4,800,000 ～ 4,999,000	3	0	0	0	0	0	0
5,000,000 ～ 5,199,000	1	0	0	0	0	0	0
5,200,000 ～ 5,399,000	1	0	0	0	0	0	0
5,400,000 ～	3	0	0	1	0	0	0
平均標準賞与額（円）	519,778	303,958	482,297	411,735	417,230	441,047	460,835
平均標準賞与額（円）（任意継続分・特例退職分を除く）	528,704	303,958	482,297	411,735	417,230	441,047	460,835
構成比（%）	100	0	1	1	1	2	5

※標準賞与額とは、平成２３年１０月１日から平成２４年９月３０日の１年間に支払われた標準賞与額のことである。

・性別、被保険者数、平均標準賞与額、被扶養者数

組合健保

100～299	300～499	500～999	1000以上	任意継続被保険者（別掲）	特例退職被保険者（別掲）	被扶養者数
（人）	（人）	（人）	（人）	（人）	（人）	（人）
1,398	895	1,174	4,941	109	54	1,330
356	216	290	1,581	109	54	406
0	0	0	0	109	－	10
0	0	0	0	－	54	4
145	92	127	446	－	－	117
98	63	62	321	－	－	90
100	44	57	188	－	－	78
65	45	70	194	－	－	47
76	39	49	175	－	－	59
70	43	54	148	－	－	38
91	57	55	165	－	－	76
69	40	58	173	－	－	48
63	46	62	198	－	－	38
44	53	52	164	－	－	36
50	25	41	190	－	－	39
36	23	42	154	－	－	33
30	25	31	163	－	－	27
21	13	32	122	－	－	42
15	17	18	107	－	－	29
14	13	11	76	－	－	17
8	11	13	51	－	－	16
12	3	9	57	－	－	16
7	4	8	43	－	－	7
5	3	6	32	－	－	10
6	8	6	53	－	－	9
5	5	6	33	－	－	8
3	3	5	23	－	－	10
2	0	3	22	－	－	9
1	3	0	10	－	－	10
0	0	2	14	－	－	3
0	0	1	10	－	－	0
2	0	1	8	－	－	2
2	1	0	2	－	－	0
0	0	0	2	－	－	1
0	0	0	7	－	－	6
0	0	1	1	－	－	1
0	0	1	2	－	－	2
0	0	1	1	－	－	0
0	0	0	3	－	－	0
0	0	0	1	－	－	0
0	0	0	1	－	－	0
2	0	0	0	－	－	0
479,507	521,159	544,907	559,262	－	－	－
479,507	521,159	544,907	559,262	－	－	－
14	9	12	51	1	1	－

第１７表　被保険者－被扶養者別・年齢階級別、加入者数

組合健保

年齢階級	加入者数	被保険者数			被扶養者数		
		総数	男性	女性	総数	男性	女性
	(人)	(人)	(人)	(人)	(人)	(人)	(人)
総　　数	6,972	4,478	2,620	1,858	2,494	794	1,700
0～ 4歳	361	0	0	0	361	175	186
5～ 9	331	0	0	0	331	171	160
10～14	335	0	0	0	335	161	174
15～19	328	49	27	22	279	162	117
20～24	641	483	218	265	158	80	78
25～29	854	765	426	339	89	16	73
30～34	810	687	364	323	123	9	114
35～39	823	679	393	286	144	2	142
40～44	669	536	300	236	133	2	131
45～49	547	410	236	174	137	0	137
50～54	399	272	170	102	127	0	127
55～59	440	298	229	69	142	1	141
60～64	368	276	242	34	92	4	88
65～69	42	18	11	7	24	3	21
70～74	24	5	4	1	19	8	11
75歳以上	0	0	0	0	0	0	0
(再掲)							
未就学児	472	0	0	0	472	237	235
前期高齢者	66	23	15	8	43	11	32
70歳以上	24	5	4	1	19	8	11
70歳以上 現役並み所得者	1	1	1	0	0	0	0
介護(1号)	66	23	15	8	43	11	32
介護(2号)	2,423	1,792	1,177	615	631	7	624
介護(計)	2,489	1,815	1,192	623	674	18	656

第１８表　被保険者－被扶養者別・年齢階級別、脱退者数

組合健保

年齢階級	脱退者数	被保険者数			被扶養者数		
		総数	男性	女性	総数	男性	女性
	(人)	(人)	(人)	(人)	(人)	(人)	(人)
総　　数	8,107	5,097	3,008	2,089	3,010	869	2,141
0～ 4歳	348	0	0	0	348	169	179
5～ 9	309	0	0	0	309	160	149
10～14	359	0	0	0	359	196	163
15～19	363	36	22	14	327	165	162
20～24	622	409	197	212	213	107	106
25～29	852	759	351	408	93	31	62
30～34	880	734	355	379	146	17	129
35～39	776	629	335	294	147	4	143
40～44	711	565	300	265	146	4	142
45～49	534	400	226	174	134	1	133
50～54	469	325	210	115	144	1	143
55～59	611	342	241	101	269	2	267
60～64	934	680	587	93	254	4	250
65～69	225	148	128	20	77	5	72
70～74	114	70	56	14	44	3	41
75歳以上	0	0	0	0	0	0	0
(再掲)							
未就学児	430	0	0	0	430	206	224
前期高齢者	339	218	184	34	121	8	113
70歳以上	114	70	56	14	44	3	41
70歳以上 現役並み所得者	17	14	12	2	3	0	3
介護(1号)	339	218	184	34	121	8	113
介護(2号)	3,259	2,312	1,564	748	947	12	935
介護(計)	3,598	2,530	1,748	782	1,068	20	1,048

第１９表　年齢階級別・加入前制度別、加入者数

組合健保

	総数	加入前の医療保険制度					
		協会	組合	共済	国保	その他	不詳
	（人）	（人）	（人）	（人）	（人）	（人）	（人）
総　　数	4,478	89	1,172	1	33	513	2,670
15～19歳	49	0	4	0	0	5	40
20～24	483	10	89	0	5	44	335
25～29	765	14	148	0	7	68	528
30～34	687	14	189	0	6	60	418
35～39	679	17	157	0	3	86	416
40～44	536	11	143	1	2	55	324
45～49	410	6	130	0	2	49	223
50～54	272	5	85	0	2	44	136
55～59	298	6	109	0	4	57	122
60～64	276	6	113	0	2	44	111
65～69	18	0	4	0	0	1	13
70～74	5	0	1	0	0	0	4
75歳以上	0	0	0	0	0	0	0

※　加入者のうち、被保険者として加入した者に係る分である。

第２０表　年齢階級別・脱退後制度別、脱退者数

組合健保

	総数	脱退後の医療保険制度等							
		協会	組合	共済	国保	その他	不詳	死亡	後期高齢者
	（人）	（人）	（人）	（人）	（人）	（人）	（人）	（人）	（人）
総　　数	5,097	75	1,394	3	115	467	3,000	13	30
15～19歳	36	2	6	0	0	3	25	0	0
20～24	409	3	71	0	4	32	299	0	0
25～29	759	8	161	2	4	66	517	1	0
30～34	734	8	171	0	7	66	482	0	0
35～39	629	13	158	0	6	55	397	0	0
40～44	565	10	156	0	11	50	337	1	0
45～49	400	10	118	0	7	38	226	1	0
50～54	325	7	106	0	6	32	173	1	0
55～59	342	9	114	0	10	45	161	3	0
60～64	680	3	274	0	39	64	297	3	0
65～69	148	2	52	1	18	9	63	3	0
70～74	70	0	7	0	3	7	23	0	30
75歳以上	0	0	0	0	0	0	0	0	0

※　脱退者のうち、被保険者だった者に係る分である。

3. 全国健康保険協会管掌健康保険（法第３条第２項被保険者）（全数統計）

第１表　被保険者の年齢階級別・性別、被保険者数、被扶養者の性別、被扶養者数及び扶養率

法第３条第２項被保険者

被保険者の年齢階級	被保険者数			被扶養者数			扶養率
	総数	男性	女性	総数	男性	女性	
	（人）	（人）	（人）	（人）	（人）	（人）	
総　　数	12,443	10,716	1,727	6,206	1,837	4,369	0.499
15～19歳	57	55	2	1	1	0	0.018
20～24	428	414	14	102	20	82	0.238
25～29	492	466	26	180	51	129	0.366
30～34	687	637	50	370	124	246	0.539
35～39	864	783	81	625	201	424	0.723
40～44	1,227	1,131	96	869	271	598	0.708
45～49	1,231	1,086	145	854	290	564	0.694
50～54	1,179	1,010	169	695	250	445	0.589
55～59	1,391	1,177	214	599	189	410	0.431
60～64	2,309	1,916	393	952	246	706	0.412
65～69	1,643	1,315	328	611	134	477	0.372
70～74	712	560	152	277	50	227	0.389
75歳以上	223	166	57	71	10	61	0.318
（再掲）							
前期高齢者	2,578	2,041	537	959	194	765	0.372
70歳以上	935	726	209	348	60	288	0.372

第２表　都道府県別・被保険者の年齢階級別

－総　数－

都道府県名	被保険者数	15～19歳	20～24	25～29	30～34	35～39	40～44	45～49	50～54
	（人）	（人）	（人）	（人）	（人）	（人）	（人）	（人）	（人）
全　国	12,443	57	428	492	687	864	1,227	1,231	1,179
1 北海道	0	0	0	0	0	0	0	0	0
2 青　森	0	0	0	0	0	0	0	0	0
3 岩　手	0	0	0	0	0	0	0	0	0
4 宮　城	3	0	0	0	0	0	0	1	1
5 秋　田	0	0	0	0	0	0	0	0	0
6 山　形	0	0	0	0	0	0	0	0	0
7 福　島	0	0	0	0	0	0	0	0	0
8 茨　城	70	0	0	0	1	0	8	3	6
9 栃　木	0	0	0	0	0	0	0	0	0
10 群　馬	2	0	0	0	0	0	1	0	1
11 埼　玉	513	2	13	17	23	28	51	43	42
12 千　葉	629	2	12	17	34	50	79	74	91
13 東　京	4,771	50	345	304	394	430	572	535	439
14 神奈川	1,076	2	7	31	77	92	109	104	90
15 新　潟	0	0	0	0	0	0	0	0	0
16 富　山	0	0	0	0	0	0	0	0	0
17 石　川	0	0	0	0	0	0	0	0	0
18 福　井	9	0	0	0	0	1	0	2	0
19 山　梨	2	0	0	0	0	0	0	0	0
20 長　野	0	0	0	0	0	0	0	0	0
21 岐　阜	2	0	0	0	0	0	0	0	0
22 静　岡	1	0	0	0	0	0	0	0	0
23 愛　知	75	0	0	1	0	0	4	5	15
24 三　重	2	0	0	0	0	0	1	0	0
25 滋　賀	144	0	0	0	12	16	25	33	16
26 京　都	547	0	1	4	17	13	22	17	18
27 大　阪	2,233	0	0	20	28	99	192	241	252
28 兵　庫	342	0	0	3	9	31	52	59	52
29 奈　良	116	0	0	1	2	11	5	16	8
30 和歌山	15	0	0	0	0	3	3	3	0
31 鳥　取	0	0	0	0	0	0	0	0	0
32 島　根	15	0	0	0	0	0	0	0	2
33 岡　山	1	0	0	0	0	0	0	0	0
34 広　島	250	0	15	41	23	19	18	16	16
35 山　口	13	0	0	2	0	0	2	2	0
36 徳　島	64	0	1	0	2	9	8	6	8
37 香　川	9	0	0	0	0	0	0	0	1
38 愛　媛	1	0	0	0	0	0	0	1	0
39 高　知	245	0	0	0	1	5	11	16	22
40 福　岡	1,035	0	10	26	41	35	42	40	76
41 佐　賀	1	0	0	0	0	0	0	0	0
42 長　崎	154	1	15	11	9	13	16	10	18
43 熊　本	3	0	0	0	0	0	0	0	0
44 大　分	0	0	0	0	0	0	0	0	0
45 宮　崎	10	0	0	2	2	4	0	0	2
46 鹿児島	90	0	9	12	12	5	6	4	3
47 沖　縄	0	0	0	0	0	0	0	0	0

・性別、被保険者数、平均年齢、被扶養者数及び扶養率

法第３条第２項被保険者

55～59	60～64	65～69	70～74	75歳以上	前期高齢者（再掲）	70歳以上（再掲）	平均年齢	被扶養者数	扶養率
（人）	（人）	（人）	（人）	（人）	（人）	（人）	（歳）	（人）	
1,391	2,309	1,643	712	223	2,578	935	52.71	6,206	0.499
0	0	0	0	0	0	0	－	0	－
0	0	0	0	0	0	0	－	0	－
0	0	0	0	0	0	0	－	0	－
1	0	0	0	0	0	0	53.17	3	1.000
0	0	0	0	0	0	0	－	0	－
0	0	0	0	0	0	0	－	0	－
0	0	0	0	0	0	0	－	0	－
9	25	18	0	0	18	0	59.27	44	0.629
0	0	0	0	0	0	0	－	0	－
0	0	0	0	0	0	0	49.00	1	0.500
56	130	84	21	3	108	24	54.21	317	0.618
94	107	60	9	0	69	9	51.34	410	0.652
439	628	429	172	34	635	206	47.66	2,328	0.488
112	264	136	49	3	188	52	53.22	677	0.629
0	0	0	0	0	0	0	－	0	－
0	0	0	0	0	0	0	－	0	－
0	0	0	0	0	0	0	－	0	－
1	0	2	3	0	5	3	60.06	12	1.333
0	0	2	0	0	2	0	68.50	0	0.000
0	0	0	0	0	0	0	－	0	－
0	0	2	0	0	2	0	66.00	0	0.000
0	0	1	0	0	1	0	67.50	0	0.000
22	22	5	1	0	6	1	56.94	27	0.360
0	0	1	0	0	1	0	56.00	0	0.000
10	21	8	3	0	11	3	49.48	128	0.889
24	60	107	173	91	371	264	65.47	328	0.600
354	580	353	94	20	467	114	56.83	523	0.234
36	50	37	6	7	50	13	52.54	287	0.839
18	15	9	13	18	40	31	58.78	94	0.810
0	3	3	0	0	3	0	51.77	7	0.467
0	0	0	0	0	0	0	－	0	－
1	2	6	4	0	10	4	66.03	11	0.733
0	0	0	1	0	1	1	71.50	0	0.000
10	26	36	18	12	66	30	48.65	107	0.428
2	1	2	2	0	4	2	53.81	9	0.692
8	9	10	3	0	13	3	53.05	70	1.094
0	4	2	2	0	4	2	64.06	1	0.111
0	0	0	0	0	0	0	46.50	0	0.000
29	83	58	19	1	78	20	60.57	101	0.412
142	231	241	117	34	392	151	59.09	592	0.572
0	1	0	0	0	0	0	64.50	1	1.000
16	30	15	0	0	15	0	47.66	71	0.461
1	1	1	0	0	1	0	63.17	1	0.333
0	0	0	0	0	0	0	－	0	－
0	0	0	0	0	0	0	37.60	7	0.700
6	16	15	2	0	17	2	46.86	49	0.544
0	0	0	0	0	0	0	－	0	－

第２表（続）　都道府県別・被保険者の年齢階級別

－男　性－

都道府県名	被保険者数	15～19歳	20～24	25～29	30～34	35～39	40～44	45～49	50～54
	（人）	（人）	（人）	（人）	（人）	（人）	（人）	（人）	（人）
全　国	10,716	55	414	466	637	783	1,131	1,086	1,010
1 北海道	0	0	0	0	0	0	0	0	0
2 青　森	0	0	0	0	0	0	0	0	0
3 岩　手	0	0	0	0	0	0	0	0	0
4 宮　城	3	0	0	0	0	0	0	1	1
5 秋　田	0	0	0	0	0	0	0	0	0
6 山　形	0	0	0	0	0	0	0	0	0
7 福　島	0	0	0	0	0	0	0	0	0
8 茨　城	36	0	0	0	1	0	8	2	6
9 栃　木	0	0	0	0	0	0	0	0	0
10 群　馬	2	0	0	0	0	0	1	0	1
11 埼　玉	372	2	13	16	22	23	45	34	32
12 千　葉	451	2	12	15	31	44	75	58	64
13 東　京	4,465	48	339	294	364	398	541	501	419
14 神奈川	951	2	7	29	72	85	98	98	82
15 新　潟	0	0	0	0	0	0	0	0	0
16 富　山	0	0	0	0	0	0	0	0	0
17 石　川	0	0	0	0	0	0	0	0	0
18 福　井	9	0	0	0	0	1	0	2	0
19 山　梨	0	0	0	0	0	0	0	0	0
20 長　野	0	0	0	0	0	0	0	0	0
21 岐　阜	0	0	0	0	0	0	0	0	0
22 静　岡	1	0	0	0	0	0	0	0	0
23 愛　知	41	0	0	1	0	0	3	2	5
24 三　重	1	0	0	0	0	0	1	0	0
25 滋　賀	135	0	0	0	11	15	25	31	15
26 京　都	385	0	1	4	17	12	20	16	15
27 大　阪	2,065	0	0	19	24	91	170	197	212
28 兵　庫	316	0	0	3	9	30	50	56	48
29 奈　良	111	0	0	1	2	10	4	16	8
30 和歌山	9	0	0	0	0	2	3	3	0
31 鳥　取	0	0	0	0	0	0	0	0	0
32 島　根	11	0	0	0	0	0	0	0	2
33 岡　山	1	0	0	0	0	0	0	0	0
34 広　島	218	0	15	41	23	19	17	15	13
35 山　口	11	0	0	2	0	0	2	2	0
36 徳　島	61	0	1	0	2	7	7	6	8
37 香　川	2	0	0	0	0	0	0	0	0
38 愛　媛	0	0	0	0	0	0	0	0	0
39 高　知	78	0	0	0	1	1	2	2	2
40 福　岡	781	0	10	26	40	34	39	33	59
41 佐　賀	1	0	0	0	0	0	0	0	0
42 長　崎	115	1	7	4	6	7	14	7	15
43 熊　本	3	0	0	0	0	0	0	0	0
44 大　分	0	0	0	0	0	0	0	0	0
45 宮　崎	0	0	0	0	0	0	0	0	0
46 鹿児島	81	0	9	11	12	4	6	4	3
47 沖　縄	0	0	0	0	0	0	0	0	0

・性別、被保険者数、平均年齢、被扶養者数及び扶養率

法第３条第２項被保険者

55～59	60～64	65～69	70～74	75歳以上	前期高齢者（再掲）	70歳以上（再掲）	平均年齢	被扶養者数	扶養率
（人）	（人）	（人）	（人）	（人）	（人）	（人）	（歳）	（人）	
1,177	1,916	1,315	560	166	2,041	726	51.86	5,722	0.534
0	0	0	0	0	0	0	－	0	－
0	0	0	0	0	0	0	－	0	－
0	0	0	0	0	0	0	－	0	－
1	0	0	0	0	0	0	53.17	3	1.000
0	0	0	0	0	0	0	－	0	－
0	0	0	0	0	0	0	－	0	－
0	0	0	0	0	0	0	－	0	－
3	12	4	0	0	4	0	55.22	44	1.222
0	0	0	0	0	0	0	－	0	－
0	0	0	0	0	0	0	49.00	1	0.500
38	73	57	14	3	74	17	52.23	292	0.785
56	49	36	9	0	45	9	48.95	374	0.829
414	578	383	158	28	569	186	47.38	2,259	0.506
98	214	116	47	3	166	50	52.76	663	0.697
0	0	0	0	0	0	0	－	0	－
0	0	0	0	0	0	0	－	0	－
0	0	0	0	0	0	0	－	0	－
1	0	2	3	0	5	3	60.06	12	1.333
0	0	0	0	0	0	0	－	0	－
0	0	0	0	0	0	0	－	0	－
0	0	0	0	0	0	0	－	0	－
0	0	1	0	0	1	0	67.50	0	0.000
7	20	2	1	0	3	1	57.91	7	0.171
0	0	0	0	0	0	0	43.50	0	0.000
10	20	5	3	0	8	3	49.17	124	0.919
20	41	68	110	61	239	171	63.70	293	0.761
346	566	334	86	20	440	106	57.20	440	0.213
34	42	34	3	7	44	10	52.05	286	0.905
17	15	7	13	18	38	31	58.98	94	0.847
0	1	0	0	0	0	0	45.50	7	0.778
0	0	0	0	0	0	0	－	0	－
1	1	5	2	0	7	2	64.77	11	1.000
0	0	0	1	0	1	1	71.50	0	0.000
10	22	22	16	5	43	21	46.09	97	0.445
1	1	1	2	0	3	2	52.14	8	0.727
8	9	10	3	0	13	3	53.76	69	1.131
0	0	1	1	0	2	1	68.00	1	0.500
0	0	0	0	0	0	0	－	0	－
4	34	22	9	1	32	10	63.12	50	0.641
91	173	177	79	20	276	99	57.66	482	0.617
0	1	0	0	0	0	0	64.50	1	1.000
13	27	14	0	0	14	0	50.76	55	0.478
1	1	1	0	0	1	0	63.17	1	0.333
0	0	0	0	0	0	0	－	0	－
0	0	0	0	0	0	0	－	0	－
3	16	13	0	0	13	0	45.66	48	0.593
0	0	0	0	0	0	0	－	0	－

第２表（続）　都道府県別・被保険者の年齢階級別

－女　性－

都道府県名	被保険者数	15～19歳	20～24	25～29	30～34	35～39	40～44	45～49	50～54
	（人）	（人）	（人）	（人）	（人）	（人）	（人）	（人）	（人）
全　国	1,727	2	14	26	50	81	96	145	169
1 北海道	0	0	0	0	0	0	0	0	0
2 青　森	0	0	0	0	0	0	0	0	0
3 岩　手	0	0	0	0	0	0	0	0	0
4 宮　城	0	0	0	0	0	0	0	0	0
5 秋　田	0	0	0	0	0	0	0	0	0
6 山　形	0	0	0	0	0	0	0	0	0
7 福　島	0	0	0	0	0	0	0	0	0
8 茨　城	34	0	0	0	0	0	0	1	0
9 栃　木	0	0	0	0	0	0	0	0	0
10 群　馬	0	0	0	0	0	0	0	0	0
11 埼　玉	141	0	0	1	1	5	6	9	10
12 千　葉	178	0	0	2	3	6	4	16	27
13 東　京	306	2	6	10	30	32	31	34	20
14 神奈川	125	0	0	2	5	7	11	6	8
15 新　潟	0	0	0	0	0	0	0	0	0
16 富　山	0	0	0	0	0	0	0	0	0
17 石　川	0	0	0	0	0	0	0	0	0
18 福　井	0	0	0	0	0	0	0	0	0
19 山　梨	2	0	0	0	0	0	0	0	0
20 長　野	0	0	0	0	0	0	0	0	0
21 岐　阜	2	0	0	0	0	0	0	0	0
22 静　岡	0	0	0	0	0	0	0	0	0
23 愛　知	34	0	0	0	0	0	1	3	10
24 三　重	1	0	0	0	0	0	0	0	0
25 滋　賀	9	0	0	0	1	1	0	2	1
26 京　都	162	0	0	0	0	1	2	1	3
27 大　阪	168	0	0	1	4	8	22	44	40
28 兵　庫	26	0	0	0	0	1	2	3	4
29 奈　良	5	0	0	0	0	1	1	0	0
30 和歌山	6	0	0	0	0	1	0	0	0
31 鳥　取	0	0	0	0	0	0	0	0	0
32 島　根	4	0	0	0	0	0	0	0	0
33 岡　山	0	0	0	0	0	0	0	0	0
34 広　島	32	0	0	0	0	0	1	1	3
35 山　口	2	0	0	0	0	0	0	0	0
36 徳　島	3	0	0	0	0	2	1	0	0
37 香　川	7	0	0	0	0	0	0	0	1
38 愛　媛	1	0	0	0	0	0	0	1	0
39 高　知	167	0	0	0	0	4	9	14	20
40 福　岡	254	0	0	0	1	1	3	7	17
41 佐　賀	0	0	0	0	0	0	0	0	0
42 長　崎	39	0	8	7	3	6	2	3	3
43 熊　本	0	0	0	0	0	0	0	0	0
44 大　分	0	0	0	0	0	0	0	0	0
45 宮　崎	10	0	0	2	2	4	0	0	2
46 鹿児島	9	0	0	1	0	1	0	0	0
47 沖　縄	0	0	0	0	0	0	0	0	0

・性別、被保険者数、平均年齢、被扶養者数及び扶養率

法第３条第２項被保険者

55～59	60～64	65～69	70～74	75歳以上	前期高齢者（再掲）	70歳以上（再掲）	平均年齢	被扶養者数	扶養率
（人）	（人）	（人）	（人）	（人）	（人）	（人）	（歳）	（人）	
214	393	328	152	57	537	209	58.00	484	0.280
0	0	0	0	0	0	0	－	0	－
0	0	0	0	0	0	0	－	0	－
0	0	0	0	0	0	0	－	0	－
0	0	0	0	0	0	0	－	0	－
0	0	0	0	0	0	0	－	0	－
0	0	0	0	0	0	0	－	0	－
0	0	0	0	0	0	0	－	0	－
6	13	14	0	0	14	0	63.56	0	0.000
0	0	0	0	0	0	0	－	0	－
0	0	0	0	0	0	0	－	0	－
18	57	27	7	0	34	7	59.44	25	0.177
38	58	24	0	0	24	0	57.40	36	0.202
25	50	46	14	6	66	20	51.66	69	0.225
14	50	20	2	0	22	2	56.71	14	0.112
0	0	0	0	0	0	0	－	0	－
0	0	0	0	0	0	0	－	0	－
0	0	0	0	0	0	0	－	0	－
0	0	0	0	0	0	0	－	0	－
0	0	2	0	0	2	0	68.50	0	0.000
0	0	0	0	0	0	0	－	0	－
0	0	2	0	0	2	0	66.00	0	0.000
0	0	0	0	0	0	0	－	0	－
15	2	3	0	0	3	0	55.76	20	0.588
0	0	1	0	0	1	0	68.50	0	0.000
0	1	3	0	0	3	0	54.17	4	0.444
4	19	39	63	30	132	93	69.68	35	0.216
8	14	19	8	0	27	8	52.27	83	0.494
2	8	3	3	0	6	3	58.42	1	0.038
1	0	2	0	0	2	0	54.50	0	0.000
0	2	3	0	0	3	0	61.17	0	0.000
0	0	0	0	0	0	0	－	0	－
0	1	1	2	0	3	2	69.50	0	0.000
0	0	0	0	0	0	0	－	0	－
0	4	14	2	7	23	9	66.13	10	0.313
1	0	1	0	0	1	0	63.00	1	0.500
0	0	0	0	0	0	0	38.50	1	0.333
0	4	1	1	0	2	1	62.93	0	0.000
0	0	0	0	0	0	0	46.50	0	0.000
25	49	36	10	0	46	10	59.37	51	0.305
51	58	64	38	14	116	52	63.51	110	0.433
0	0	0	0	0	0	0	－	0	－
3	3	1	0	0	1	0	38.53	16	0.410
0	0	0	0	0	0	0	－	0	－
0	0	0	0	0	0	0	－	0	－
0	0	0	0	0	0	0	37.60	7	0.700
3	0	2	2	0	4	2	57.61	1	0.111
0	0	0	0	0	0	0	－	0	－

第３表　被扶養者の年齢階級別・性別・続柄別・被保険者の性別、被扶養者数

法第３条第２項被保険者

被扶養者の年齢階級	総数					男性					女性				
	総数	配偶者	直系尊属	子	その他	総数	配偶者	直系尊属	子	その他	総数	配偶者	直系尊属	子	その他
―総　数―	(人)	(人)	(人)	(人)	(人)	(人)	(人)	(人)	(人)	(人)	(人)	(人)	(人)	(人)	(人)
総　　数	6,206	2,671	144	3,281	110	1,837	106	30	1,652	49	4,369	2,565	114	1,629	61
0～ 4歳	461	0	0	441	20	217	0	0	208	9	244	0	0	233	11
5～ 9	499	0	0	485	14	247	0	0	239	8	252	0	0	246	6
10～14	602	0	0	596	6	292	0	0	290	2	310	0	0	306	4
15～19	658	4	0	648	6	334	0	0	331	3	324	4	0	317	3
20～24	488	64	0	415	9	218	0	0	214	4	270	64	0	201	5
25～29	373	104	0	260	9	139	0	0	135	4	234	104	0	125	5
30～34	381	172	0	207	2	112	0	0	111	1	269	172	0	96	1
35～39	397	255	0	138	4	74	1	0	73	0	323	254	0	65	4
40～44	364	306	0	52	6	35	3	0	29	3	329	303	0	23	3
45～49	268	246	0	20	2	18	4	0	13	1	250	242	0	7	1
50～54	250	236	3	8	3	8	1	0	4	3	242	235	3	4	0
55～59	311	299	6	3	3	20	15	1	2	2	291	284	5	1	1
60～64	518	485	20	3	10	36	26	7	0	3	482	459	13	3	7
65～69	347	311	30	1	5	37	29	5	1	2	310	282	25	0	3
70～74	233	157	66	2	8	32	21	8	1	2	201	136	58	1	6
75歳以上	56	32	19	2	3	18	6	9	1	2	38	26	10	1	1
(再掲)															
未就学児	599	0	0	574	25	276	0	0	264	12	323	0	0	310	13
前期高齢者	636	500	115	5	16	87	56	22	3	6	549	444	93	2	10
70歳以上	289	189	85	4	11	50	27	17	2	4	239	162	68	2	7
―男　性―	(人)	(人)	(人)	(人)	(人)	(人)	(人)	(人)	(人)	(人)	(人)	(人)	(人)	(人)	(人)
総　　数	5,722	2,565	126	2,938	93	1,552	0	28	1,482	42	4,170	2,565	98	1,456	51
0～ 4歳	456	0	0	436	20	214	0	0	205	9	242	0	0	231	11
5～ 9	479	0	0	467	12	237	0	0	230	7	242	0	0	237	5
10～14	552	0	0	550	2	271	0	0	270	1	281	0	0	280	1
15～19	566	4	0	557	5	287	0	0	285	2	279	4	0	272	3
20～24	430	64	0	360	6	189	0	0	187	2	241	64	0	173	4
25～29	335	104	0	226	5	121	0	0	119	2	214	104	0	107	3
30～34	343	172	0	169	2	92	0	0	91	1	251	172	0	78	1
35～39	367	254	0	110	3	58	0	0	58	0	309	254	0	52	3
40～44	348	303	0	39	6	26	0	0	23	3	322	303	0	16	3
45～49	256	242	0	12	2	9	0	0	8	1	247	242	0	4	1
50～54	244	235	3	3	3	5	0	0	2	3	239	235	3	1	0
55～59	292	284	5	1	2	4	0	1	1	2	288	284	4	0	0
60～64	486	459	15	3	9	9	0	6	0	3	477	459	9	3	6
65～69	314	282	26	1	5	8	0	5	1	2	306	282	21	0	3
70～74	205	136	59	2	8	11	0	8	1	2	194	136	51	1	6
75歳以上	49	26	18	2	3	11	0	8	1	2	38	26	10	1	1
(再掲)															
未就学児	587	0	0	563	24	269	0	0	258	11	318	0	0	305	13
前期高齢者	568	444	103	5	16	30	0	21	3	6	538	444	82	2	10
70歳以上	254	162	77	4	11	22	0	16	2	4	232	162	61	2	7
―女　性―	(人)	(人)	(人)	(人)	(人)	(人)	(人)	(人)	(人)	(人)	(人)	(人)	(人)	(人)	(人)
総　　数	484	106	18	343	17	285	106	2	170	7	199	0	16	173	10
0～ 4歳	5	0	0	5	0	3	0	0	3	0	2	0	0	2	0
5～ 9	20	0	0	18	2	10	0	0	9	1	10	0	0	9	1
10～14	50	0	0	46	4	21	0	0	20	1	29	0	0	26	3
15～19	92	0	0	91	1	47	0	0	46	1	45	0	0	45	0
20～24	58	0	0	55	3	29	0	0	27	2	29	0	0	28	1
25～29	38	0	0	34	4	18	0	0	16	2	20	0	0	18	2
30～34	38	0	0	38	0	20	0	0	20	0	18	0	0	18	0
35～39	30	1	0	28	1	16	1	0	15	0	14	0	0	13	1
40～44	16	3	0	13	0	9	3	0	6	0	7	0	0	7	0
45～49	12	4	0	8	0	9	4	0	5	0	3	0	0	3	0
50～54	6	1	0	5	0	3	1	0	2	0	3	0	0	3	0
55～59	19	15	1	2	1	16	15	0	1	0	3	0	1	1	1
60～64	32	26	5	0	1	27	26	1	0	0	5	0	4	0	1
65～69	33	29	4	0	0	29	29	0	0	0	4	0	4	0	0
70～74	28	21	7	0	0	21	21	0	0	0	7	0	7	0	0
75歳以上	7	6	1	0	0	7	6	1	0	0	0	0	0	0	0
(再掲)															
未就学児	12	0	0	11	1	7	0	0	6	1	5	0	0	5	0
前期高齢者	68	56	12	0	0	57	56	1	0	0	11	0	11	0	0
70歳以上	35	27	8	0	0	28	27	1	0	0	7	0	7	0	0

第４表　被保険者の年齢階級別

被保険者の年齢階級	総数					男	
	総数	配偶者	直系尊属	子	その他	総数	配偶者
	（人）	（人）	（人）	（人）	（人）	（人）	（人）
総　　数	6,206	2,671	144	3,281	110	5,722	2,565
15～19歳	1	0	0	1	0	0	0
20～24	102	46	1	54	1	102	46
25～29	180	74	2	103	1	178	74
30～34	370	122	12	229	7	354	122
35～39	625	190	24	410	1	585	190
40～44	869	268	44	550	7	806	264
45～49	854	246	41	556	11	773	242
50～54	695	229	13	442	11	645	222
55～59	599	277	3	306	13	545	260
60～64	952	546	1	377	28	867	516
65～69	611	415	3	172	21	555	385
70～74	277	205	0	64	8	251	193
75歳以上	71	53	0	17	1	61	51
（再掲）							
前期高齢者	959	673	3	253	30	867	629
70歳以上	348	258	0	81	9	312	244

・性別・続柄別、被扶養者数

法第３条第２項被保険者

性			女 性				
直系尊属	子	その他	総数	配偶者	直系尊属	子	その他
（人）	（人）	（人）	（人）	（人）	（人）	（人）	（人）
126	2,938	93	484	106	18	343	17
0	0	0	1	0	0	1	0
1	54	1	0	0	0	0	0
2	101	1	2	0	0	2	0
11	214	7	16	0	1	15	0
21	373	1	40	0	3	37	0
38	497	7	63	4	6	53	0
34	486	11	81	4	7	70	0
12	401	10	50	7	1	41	1
3	270	12	54	17	0	36	1
1	331	19	85	30	0	46	9
3	150	17	56	30	0	22	4
0	52	6	26	12	0	12	2
0	9	1	10	2	0	8	0
3	211	24	92	44	0	42	6
0	61	7	36	14	0	20	2

第５表　被保険者の年齢階級別・性別

－被扶養者 総数－

被扶養者の年齢階級 / 被保険者の年齢階級	被扶養者数	0～ 4歳	5～ 9	10～14	15～19	20～24	25～29	30～34	35～39	40～44
－総　数－	(人)	(人)	(人)	(人)	(人)	(人)	(人)	(人)	(人)	(人)
総　数	6,206	461	499	602	658	488	373	381	397	364
15～19歳	1	1	0	0	0	0	0	0	0	0
20～24	102	50	3	0	3	38	6	0	0	0
25～29	180	76	25	2	0	17	43	12	1	2
30～34	370	107	78	35	8	9	35	58	24	3
35～39	625	110	128	117	52	6	11	51	93	25
40～44	869	64	128	167	167	23	7	26	69	140
45～49	854	19	77	146	200	95	17	17	34	84
50～54	695	13	27	77	133	126	66	17	19	31
55～59	599	6	14	32	53	86	65	52	17	11
60～64	952	10	12	21	31	77	87	98	63	17
65～69	611	4	6	2	7	10	31	39	57	27
70～74	277	1	1	3	4	1	5	11	16	21
75歳以上	71	0	0	0	0	0	0	0	4	3
(再掲)										
前期高齢者	959	5	7	5	11	11	36	50	77	51
70歳以上	348	1	1	3	4	1	5	11	20	24
－男　性－	(人)	(人)	(人)	(人)	(人)	(人)	(人)	(人)	(人)	(人)
総　数	5,722	456	479	552	566	430	335	343	367	348
15～19歳	0	0	0	0	0	0	0	0	0	0
20～24	102	50	3	0	3	38	6	0	0	0
25～29	178	76	23	2	0	17	43	12	1	2
30～34	354	106	71	29	7	9	35	58	24	3
35～39	585	108	123	104	36	5	11	51	93	25
40～44	806	63	124	154	136	20	6	26	69	137
45～49	773	19	77	134	165	75	15	16	33	84
50～54	645	13	27	77	127	106	56	12	19	31
55～59	545	6	14	32	51	82	48	41	14	11
60～64	867	10	11	15	30	69	84	83	45	15
65～69	555	4	5	2	7	8	29	34	50	20
70～74	251	1	1	3	4	1	2	10	15	17
75歳以上	61	0	0	0	0	0	0	0	4	3
(再掲)										
前期高齢者	867	5	6	5	11	9	31	44	69	40
70歳以上	312	1	1	3	4	1	2	10	19	20
－女　性－	(人)	(人)	(人)	(人)	(人)	(人)	(人)	(人)	(人)	(人)
総　数	484	5	20	50	92	58	38	38	30	16
15～19歳	1	1	0	0	0	0	0	0	0	0
20～24	0	0	0	0	0	0	0	0	0	0
25～29	2	0	2	0	0	0	0	0	0	0
30～34	16	1	7	6	1	0	0	0	0	0
35～39	40	2	5	13	16	1	0	0	0	0
40～44	63	1	4	13	31	3	1	0	0	3
45～49	81	0	0	12	35	20	2	1	1	0
50～54	50	0	0	0	6	20	10	5	0	0
55～59	54	0	0	0	2	4	17	11	3	0
60～64	85	0	1	6	1	8	3	15	18	2
65～69	56	0	1	0	0	2	2	5	7	7
70～74	26	0	0	0	0	0	3	1	1	4
75歳以上	10	0	0	0	0	0	0	0	0	0
(再掲)										
前期高齢者	92	0	1	0	0	2	5	6	8	11
70歳以上	36	0	0	0	0	0	3	1	1	4

・被扶養者の年齢階級別・性別、被扶養者数

法第３条第２項被保険者

45～49	50～54	55～59	60～64	65～69	70～74	75歳以上	未就学児（再掲）	前期高齢者（再掲）	70歳以上（再掲）
（人）	（人）	（人）	（人）	（人）	（人）	（人）	（人）	（人）	（人）
268	250	311	518	347	233	56	599	636	289
0	0	0	0	0	0	0	1	0	0
0	0	0	1	1	0	0	52	1	0
0	1	1	0	0	0	0	83	0	0
0	2	2	7	1	1	0	134	2	1
8	0	3	4	9	7	1	147	17	8
24	5	1	11	15	19	3	93	37	22
95	16	5	2	5	36	6	39	47	42
64	87	15	4	3	7	6	21	16	13
36	78	110	21	11	5	2	7	18	7
20	46	142	260	52	15	1	15	68	16
9	8	27	175	156	45	8	6	209	53
7	4	3	32	86	71	11	1	168	82
5	3	2	1	8	27	18	0	53	45
21	15	32	208	250	143	37	7	430	180
12	7	5	33	94	98	29	1	221	127
（人）	（人）	（人）	（人）	（人）	（人）	（人）	（人）	（人）	（人）
256	244	292	486	314	205	49	587	568	254
0	0	0	0	0	0	0	0	0	0
0	0	0	1	1	0	0	52	1	0
0	1	1	0	0	0	0	82	0	0
0	2	2	6	1	1	0	133	2	1
8	0	2	2	9	7	1	143	17	8
23	5	1	9	13	17	3	89	33	20
94	16	4	1	4	31	5	39	40	36
63	86	11	2	2	7	6	21	15	13
36	78	102	15	9	4	2	7	15	6
19	46	140	246	40	13	1	15	54	14
7	8	26	172	144	32	7	5	183	39
5	1	3	31	83	66	8	1	157	74
1	1	0	1	8	27	16	0	51	43
13	10	29	204	235	125	31	6	391	156
6	2	3	32	91	93	24	1	208	117
（人）	（人）	（人）	（人）	（人）	（人）	（人）	（人）	（人）	（人）
12	6	19	32	33	28	7	12	68	35
0	0	0	0	0	0	0	1	0	0
0	0	0	0	0	0	0	0	0	0
0	0	0	0	0	0	0	1	0	0
0	0	0	1	0	0	0	1	0	0
0	0	1	2	0	0	0	4	0	0
1	0	0	2	2	2	0	4	4	2
1	0	1	1	1	5	1	0	7	6
1	1	4	2	1	0	0	0	1	0
0	0	8	6	2	1	0	0	3	1
1	0	2	14	12	2	0	0	14	2
2	0	1	3	12	13	1	1	26	14
2	3	0	1	3	5	3	0	11	8
4	2	2	0	0	0	2	0	2	2
8	5	3	4	15	18	6	1	39	24
6	5	2	1	3	5	5	0	13	10

－男性被扶養者－

被扶養者の年齢階級 / 被保険者の年齢階級	被扶養者数	0～ 4歳	5～ 9	10～14	15～19	20～24	25～29	30～34	35～39	40～44
－総　数－	(人)	(人)	(人)	(人)	(人)	(人)	(人)	(人)	(人)	(人)
総　数	1,837	217	247	292	334	218	139	112	74	35
15～19歳	1	1	0	0	0	0	0	0	0	0
20～24	20	18	1	0	0	0	0	0	0	0
25～29	51	37	12	1	0	1	0	0	0	0
30～34	124	57	38	19	4	1	1	0	0	0
35～39	201	52	58	57	24	1	0	1	0	0
40～44	271	28	66	72	80	9	3	0	0	4
45～49	290	7	39	76	103	45	5	2	1	0
50～54	250	8	15	33	77	67	30	6	0	1
55～59	189	3	8	19	27	45	32	27	6	0
60～64	246	5	6	13	15	42	48	52	28	3
65～69	134	1	3	1	4	7	16	21	26	17
70～74	50	0	1	1	0	0	4	3	11	10
75歳以上	10	0	0	0	0	0	0	0	2	0
(再掲)										
前期高齢者	194	1	4	2	4	7	20	24	39	27
70歳以上	60	0	1	1	0	0	4	3	13	10
－男　性－	(人)	(人)	(人)	(人)	(人)	(人)	(人)	(人)	(人)	(人)
総　数	1,552	214	237	271	287	189	121	92	58	26
15～19歳	0	0	0	0	0	0	0	0	0	0
20～24	20	18	1	0	0	0	0	0	0	0
25～29	49	37	10	1	0	1	0	0	0	0
30～34	117	57	35	16	3	1	1	0	0	0
35～39	184	51	55	52	17	1	0	1	0	0
40～44	240	27	65	66	63	8	2	0	0	1
45～49	255	7	39	72	87	35	5	2	0	0
50～54	218	8	15	33	73	56	24	2	0	1
55～59	152	3	8	19	25	42	25	22	3	0
60～64	191	5	6	10	15	39	47	42	21	2
65～69	93	1	2	1	4	6	15	20	22	14
70～74	30	0	1	1	0	0	2	3	10	8
75歳以上	3	0	0	0	0	0	0	0	2	0
(再掲)										
前期高齢者	126	1	3	2	4	6	17	23	34	22
70歳以上	33	0	1	1	0	0	2	3	12	8
－女　性－	(人)	(人)	(人)	(人)	(人)	(人)	(人)	(人)	(人)	(人)
総　数	285	3	10	21	47	29	18	20	16	9
15～19歳	1	1	0	0	0	0	0	0	0	0
20～24	0	0	0	0	0	0	0	0	0	0
25～29	2	0	2	0	0	0	0	0	0	0
30～34	7	0	3	3	1	0	0	0	0	0
35～39	17	1	3	5	7	0	0	0	0	0
40～44	31	1	1	6	17	1	1	0	0	3
45～49	35	0	0	4	16	10	0	0	1	0
50～54	32	0	0	0	4	11	6	4	0	0
55～59	37	0	0	0	2	3	7	5	3	0
60～64	55	0	0	3	0	3	1	10	7	1
65～69	41	0	1	0	0	1	1	1	4	3
70～74	20	0	0	0	0	0	2	0	1	2
75歳以上	7	0	0	0	0	0	0	0	0	0
(再掲)										
前期高齢者	68	0	1	0	0	1	3	1	5	5
70歳以上	27	0	0	0	0	0	2	0	1	2

・被扶養者の年齢階級別・性別、被扶養者数

法第３条第２項被保険者

45～49	50～54	55～59	60～64	65～69	70～74	75歳以上	未就学児（再掲）	前期高齢者（再掲）	70歳以上（再掲）
（人）	（人）	（人）	（人）	（人）	（人）	（人）	（人）	（人）	（人）
18	8	20	36	37	32	18	276	87	50
0	0	0	0	0	0	0	1	0	0
0	0	0	0	1	0	0	19	1	0
0	0	0	0	0	0	0	40	0	0
0	0	1	3	0	0	0	70	0	0
0	0	0	3	3	1	1	65	5	2
1	0	0	1	1	4	2	41	7	6
2	1	1	1	0	4	3	16	7	7
1	2	3	2	2	1	2	11	5	3
0	1	10	7	3	1	0	3	4	1
1	0	3	15	12	2	1	8	15	3
4	1	1	3	12	13	4	2	29	17
6	1	0	1	3	6	3	0	12	9
3	2	1	0	0	0	2	0	2	2
13	4	2	4	15	19	9	2	43	28
9	3	1	1	3	6	5	0	14	11
（人）	（人）	（人）	（人）	（人）	（人）	（人）	（人）	（人）	（人）
9	5	4	9	8	11	11	269	30	22
0	0	0	0	0	0	0	0	0	0
0	0	0	0	1	0	0	19	1	0
0	0	0	0	0	0	0	39	0	0
0	0	1	3	0	0	0	70	0	0
0	0	0	2	3	1	1	63	5	2
0	0	0	1	1	4	2	39	7	6
1	1	0	0	0	4	2	16	6	6
0	1	0	0	2	1	2	11	5	3
0	1	2	1	1	0	0	3	1	0
0	0	1	2	0	0	1	8	1	1
4	1	0	0	0	0	3	1	3	3
4	0	0	0	0	1	0	0	1	1
0	1	0	0	0	0	0	0	0	0
8	2	0	0	0	1	3	1	4	4
4	1	0	0	0	1	0	0	1	1
（人）	（人）	（人）	（人）	（人）	（人）	（人）	（人）	（人）	（人）
9	3	16	27	29	21	7	7	57	28
0	0	0	0	0	0	0	1	0	0
0	0	0	0	0	0	0	0	0	0
0	0	0	0	0	0	0	1	0	0
0	0	0	0	0	0	0	0	0	0
0	0	0	1	0	0	0	2	0	0
1	0	0	0	0	0	0	2	0	0
1	0	1	1	0	0	1	0	1	1
1	1	3	2	0	0	0	0	0	0
0	0	8	6	2	1	0	0	3	1
1	0	2	13	12	2	0	0	14	2
0	0	1	3	12	13	1	1	26	14
2	1	0	1	3	5	3	0	11	8
3	1	1	0	0	0	2	0	2	2
5	2	2	4	15	18	6	1	39	24
5	2	1	1	3	5	5	0	13	10

－女性被扶養者－

被扶養者の年齢階級 / 被保険者の年齢階級	被扶養者数	0～ 4歳	5～ 9	10～14	15～19	20～24	25～29	30～34	35～39	40～44
－総　数－	（人）	（人）	（人）	（人）	（人）	（人）	（人）	（人）	（人）	（人）
総　数	4,369	244	252	310	324	270	234	269	323	329
15～19歳	0	0	0	0	0	0	0	0	0	0
20～24	82	32	2	0	3	38	6	0	0	0
25～29	129	39	13	1	0	16	43	12	1	2
30～34	246	50	40	16	4	8	34	58	24	3
35～39	424	58	70	60	28	5	11	50	93	25
40～44	598	36	62	95	87	14	4	26	69	136
45～49	564	12	38	70	97	50	12	15	33	84
50～54	445	5	12	44	56	59	36	11	19	30
55～59	410	3	6	13	26	41	33	25	11	11
60～64	706	5	6	8	16	35	39	46	35	14
65～69	477	3	3	1	3	3	15	18	31	10
70～74	227	1	0	2	4	1	1	8	5	11
75歳以上	61	0	0	0	0	0	0	0	2	3
（再掲）										
前期高齢者	765	4	3	3	7	4	16	26	38	24
70歳以上	288	1	0	2	4	1	1	8	7	14
－男　性－	（人）	（人）	（人）	（人）	（人）	（人）	（人）	（人）	（人）	（人）
総　数	4,170	242	242	281	279	241	214	251	309	322
15～19歳	0	0	0	0	0	0	0	0	0	0
20～24	82	32	2	0	3	38	6	0	0	0
25～29	129	39	13	1	0	16	43	12	1	2
30～34	237	49	36	13	4	8	34	58	24	3
35～39	401	57	68	52	19	4	11	50	93	25
40～44	566	36	59	88	73	12	4	26	69	136
45～49	518	12	38	62	78	40	10	14	33	84
50～54	427	5	12	44	54	50	32	10	19	30
55～59	393	3	6	13	26	40	23	19	11	11
60～64	676	5	5	5	15	30	37	41	24	13
65～69	462	3	3	1	3	2	14	14	28	6
70～74	221	1	0	2	4	1	0	7	5	9
75歳以上	58	0	0	0	0	0	0	0	2	3
（再掲）										
前期高齢者	741	4	3	3	7	3	14	21	35	18
70歳以上	279	1	0	2	4	1	0	7	7	12
－女　性－	（人）	（人）	（人）	（人）	（人）	（人）	（人）	（人）	（人）	（人）
総　数	199	2	10	29	45	29	20	18	14	7
15～19歳	0	0	0	0	0	0	0	0	0	0
20～24	0	0	0	0	0	0	0	0	0	0
25～29	0	0	0	0	0	0	0	0	0	0
30～34	9	1	4	3	0	0	0	0	0	0
35～39	23	1	2	8	9	1	0	0	0	0
40～44	32	0	3	7	14	2	0	0	0	0
45～49	46	0	0	8	19	10	2	1	0	0
50～54	18	0	0	0	2	9	4	1	0	0
55～59	17	0	0	0	0	1	10	6	0	0
60～64	30	0	1	3	1	5	2	5	11	1
65～69	15	0	0	0	0	1	1	4	3	4
70～74	6	0	0	0	0	0	1	1	0	2
75歳以上	3	0	0	0	0	0	0	0	0	0
（再掲）										
前期高齢者	24	0	0	0	0	1	2	5	3	6
70歳以上	9	0	0	0	0	0	1	1	0	2

・被扶養者の年齢階級別・性別、被扶養者数

法第３条第２項被保険者

45～49	50～54	55～59	60～64	65～69	70～74	75歳以上	未就学児（再掲）	前期高齢者（再掲）	70歳以上（再掲）
（人）	（人）	（人）	（人）	（人）	（人）	（人）	（人）	（人）	（人）
250	242	291	482	310	201	38	323	549	239
0	0	0	0	0	0	0	0	0	0
0	0	0	1	0	0	0	33	0	0
0	1	1	0	0	0	0	43	0	0
0	2	1	4	1	1	0	64	2	1
8	0	3	1	6	6	0	82	12	6
23	5	1	10	14	15	1	52	30	16
93	15	4	1	5	32	3	23	40	35
63	85	12	2	1	6	4	10	11	10
36	77	100	14	8	4	2	4	14	6
19	46	139	245	40	13	0	7	53	13
5	7	26	172	144	32	4	4	180	36
1	3	3	31	83	65	8	1	156	73
2	1	1	1	8	27	16	0	51	43
8	11	30	204	235	124	28	5	387	152
3	4	4	32	91	92	24	1	207	116
（人）	（人）	（人）	（人）	（人）	（人）	（人）	（人）	（人）	（人）
247	239	288	477	306	194	38	318	538	232
0	0	0	0	0	0	0	0	0	0
0	0	0	1	0	0	0	33	0	0
0	1	1	0	0	0	0	43	0	0
0	2	1	3	1	1	0	63	2	1
8	0	2	0	6	6	0	80	12	6
23	5	1	8	12	13	1	50	26	14
93	15	4	1	4	27	3	23	34	30
63	85	11	2	0	6	4	10	10	10
36	77	100	14	8	4	2	4	14	6
19	46	139	244	40	13	0	7	53	13
3	7	26	172	144	32	4	4	180	36
1	1	3	31	83	65	8	1	156	73
1	0	0	1	8	27	16	0	51	43
5	8	29	204	235	124	28	5	387	152
2	1	3	32	91	92	24	1	207	116
（人）	（人）	（人）	（人）	（人）	（人）	（人）	（人）	（人）	（人）
3	3	3	5	4	7	0	5	11	7
0	0	0	0	0	0	0	0	0	0
0	0	0	0	0	0	0	0	0	0
0	0	0	0	0	0	0	0	0	0
0	0	0	1	0	0	0	1	0	0
0	0	1	1	0	0	0	2	0	0
0	0	0	2	2	2	0	2	4	2
0	0	0	0	1	5	0	0	6	5
0	0	1	0	1	0	0	0	1	0
0	0	0	0	0	0	0	0	0	0
0	0	0	1	0	0	0	0	0	0
2	0	0	0	0	0	0	0	0	0
0	2	0	0	0	0	0	0	0	0
1	1	1	0	0	0	0	0	0	0
3	3	1	0	0	0	0	0	0	0
1	3	1	0	0	0	0	0	0	0

4. 船　員　保　険
（全数統計）

第１表　被保険者の年齢階級別･性別･船舶種別、被保険者数、被扶養者の性別、被扶養者数、扶養率、平均標準報酬月額、平均標準賞与額及び平均総報酬額

－総　数－　　船　員

被保険者の年齢階級	被保険者数			被扶養者数			扶養率
	総数	男性	女性	総数	男性	女性	
	(人)	(人)	(人)	(人)	(人)	(人)	
総　　数	60,126	59,205	921	72,488	20,414	52,074	1.206
15～19歳	620	588	32	29	3	26	0.047
20～24	4,346	4,100	246	832	212	620	0.191
25～29	4,278	4,077	201	3,365	1,081	2,284	0.787
30～34	4,309	4,192	117	6,126	2,139	3,987	1.422
35～39	4,908	4,841	67	8,789	3,094	5,695	1.791
40～44	5,184	5,118	66	9,752	3,377	6,375	1.881
45～49	5,738	5,702	36	10,289	3,468	6,821	1.793
50～54	7,172	7,135	37	10,260	3,156	7,104	1.431
55～59	10,231	10,191	40	11,130	2,497	8,633	1.088
60～64	8,848	8,810	38	8,245	1,111	7,134	0.932
65～69	3,137	3,116	21	2,800	226	2,574	0.893
70～74	1,116	1,103	13	870	50	820	0.780
75歳以上	239	232	7	1	0	1	0.004
(再掲)							
前期高齢者	4,253	4,219	34	3,670	276	3,394	0.863
70歳以上	1,355	1,335	20	871	50	821	0.643
70歳以上現役並み所得者	441	438	3	283	14	269	0.642
介護(1号)	4,492	4,451	41	3,671	276	3,395	0.817
介護(2号)	37,173	36,956	217	49,676	13,609	36,067	1.336
介護(計)	41,665	41,407	258	53,347	13,885	39,462	1.280

被保険者の年齢階級	平均標準報酬月額			平均標準賞与額			平均総報酬額		
	総数	男性	女性	総数	男性	女性	総数	男性	女性
	(円)	(円)	(円)	(円)	(円)	(円)	(円)	(円)	(円)
総　　数	395,764	397,706	270,893	455,045	457,144	324,807	5,184,448	5,209,526	3,572,343
15～19歳	231,061	231,510	222,813	92,581	90,138	137,313	2,865,018	2,867,954	2,811,063
20～24	281,557	283,094	255,943	313,932	308,951	397,502	3,690,741	3,704,347	3,463,972
25～29	351,905	354,290	303,512	446,156	447,388	421,015	4,664,840	4,694,813	4,056,881
30～34	381,994	384,303	299,265	485,742	487,554	420,157	5,066,175	5,095,816	4,004,154
35～39	408,012	409,679	287,582	550,556	552,647	398,864	5,440,758	5,462,858	3,843,896
40～44	435,223	437,258	277,455	538,199	541,296	300,576	5,755,273	5,782,680	3,630,030
45～49	443,513	444,911	222,056	578,556	581,404	134,861	5,891,336	5,910,856	2,799,528
50～54	456,087	457,241	233,568	571,733	573,997	142,351	6,035,370	6,051,395	2,945,162
55～59	449,006	449,897	221,900	569,653	571,552	104,325	5,936,065	5,948,504	2,767,125
60～64	371,024	371,432	276,474	258,634	259,716	39,553	4,678,297	4,683,995	3,357,237
65～69	312,810	312,948	292,381	142,205	142,918	53,095	3,873,717	3,875,820	3,561,667
70～74	253,475	254,279	185,231	70,425	70,905	37,077	3,099,566	3,109,463	2,259,846
75歳以上	258,987	261,483	176,286	40,105	41,315	－	3,147,954	3,179,108	2,115,429
(再掲)									
前期高齢者	297,241	297,610	251,412	123,737	124,476	46,971	3,670,577	3,675,466	3,063,912
70歳以上	254,447	255,531	182,100	64,157	64,862	24,100	3,108,101	3,121,566	2,209,300
70歳以上現役並み所得者	427,664	428,539	300,000	149,557	150,728	－	5,262,878	5,274,267	3,600,000
介護(1号)	295,205	295,727	238,585	118,481	119,347	38,951	3,642,771	3,649,594	2,901,976
介護(2号)	429,041	430,090	250,369	499,003	501,067	164,221	5,623,731	5,638,147	3,168,645
介護(計)	414,612	415,647	248,496	462,092	464,197	144,314	5,410,159	5,424,390	3,126,267

※１　平均標準賞与額については、疾病任意継続被保険者を除いて算出。
※２　標準賞与額とは、平成２３年１０月１日から平成２４年９月３０日までの１年間に支払われた標準賞与額のことである。
※３　総報酬額は、標準報酬月額の１２ヶ月分に標準賞与額を加えたものとしている。

第１表(続)　被保険者の年齢階級別･性別･船舶種別、被保険者数、被扶養者の性別、被扶養者数、扶養率、平均標準報酬月額、平均標準賞与額及び平均総報酬額

－汽船等（再掲）－　　船　員

被保険者の年齢階級	被保険者数			被扶養者数			扶養率
	総数	男性	女性	総数	男性	女性	
	(人)	(人)	(人)	(人)	(人)	(人)	
総　　数	38,560	37,675	885	49,057	14,115	34,942	1.272
15～19歳	241	209	32	3	0	3	0.012
20～24	2,725	2,484	241	458	108	350	0.168
25～29	2,878	2,687	191	1,896	596	1,300	0.659
30～34	2,789	2,677	112	3,903	1,344	2,559	1.399
35～39	3,476	3,412	64	6,315	2,171	4,144	1.817
40～44	3,553	3,489	64	7,033	2,403	4,630	1.979
45～49	3,903	3,869	34	7,339	2,487	4,852	1.880
50～54	4,748	4,714	34	7,314	2,305	5,009	1.540
55～59	6,690	6,650	40	7,854	1,844	6,010	1.174
60～64	5,089	5,054	35	4,920	702	4,218	0.967
65～69	1,703	1,684	19	1,548	129	1,419	0.909
70～74	610	598	12	474	26	448	0.777
75歳以上	155	148	7	0	0	0	0.000
(再掲)							
前期高齢者	2,313	2,282	31	2,022	155	1,867	0.874
70歳以上	765	746	19	474	26	448	0.620
70歳以上現役並み所得者	263	260	3	156	9	147	0.593
介護(1号)	2,468	2,430	38	2,022	155	1,867	0.819
介護(2号)	23,983	23,776	207	34,460	9,741	24,719	1.437
介護(計)	26,451	26,206	245	36,482	9,896	26,586	1.379

被保険者の年齢階級	平均標準報酬月額			平均標準賞与額			平均総報酬額		
	総数	男性	女性	総数	男性	女性	総数	男性	女性
	(円)	(円)	(円)	(円)	(円)	(円)	(円)	(円)	(円)
総　　数	410,787	414,056	271,645	626,114	632,971	334,211	5,555,559	5,601,638	3,593,954
15～19歳	236,979	239,148	222,813	168,054	172,761	137,313	3,011,805	3,042,541	2,811,063
20～24	308,352	313,380	256,523	464,417	470,589	400,801	4,164,635	4,231,149	3,479,075
25～29	369,859	374,540	304,010	600,493	612,154	436,445	5,038,801	5,106,630	4,084,571
30～34	398,868	402,968	300,875	671,406	681,447	431,411	5,457,827	5,517,066	4,041,911
35～39	420,588	423,038	289,969	723,227	729,077	411,328	5,770,283	5,805,535	3,890,953
40～44	449,080	452,152	281,625	717,692	725,171	309,969	6,106,654	6,150,994	3,689,469
45～49	458,586	460,640	224,824	767,653	773,144	142,794	6,270,682	6,300,824	2,840,676
50～54	472,896	474,709	221,529	786,697	791,254	154,912	6,461,448	6,487,761	2,813,265
55～59	466,654	468,126	221,900	782,856	786,938	104,325	6,382,699	6,404,446	2,767,125
60～64	363,291	363,887	277,200	356,665	358,894	34,743	4,716,157	4,725,541	3,361,143
65～69	300,708	300,620	308,526	190,392	191,973	50,263	3,798,890	3,799,413	3,752,579
70～74	245,052	246,194	188,167	89,625	90,617	40,167	3,030,254	3,044,945	2,298,167
75歳以上	262,439	266,514	176,286	61,839	64,764	－	3,211,103	3,262,926	2,115,429
(再掲)									
前期高齢者	286,030	286,358	261,935	163,817	165,413	46,355	3,596,180	3,601,704	3,189,581
70歳以上	248,575	250,225	183,789	83,995	85,488	25,368	3,066,897	3,088,190	2,230,842
70歳以上現役並み所得者	397,719	398,846	300,000	188,479	190,654	－	4,961,103	4,976,808	3,600,000
介護(1号)	284,549	285,149	246,158	157,412	159,283	37,816	3,571,996	3,581,070	2,991,711
介護(2号)	442,040	443,711	250,135	681,054	685,497	170,768	5,985,538	6,010,030	3,172,391
介護(計)	427,346	429,008	249,518	632,196	636,703	150,147	5,760,343	5,784,800	3,144,367

※１　平均標準賞与額については、疾病任意継続被保険者を除いて算出。
※２　標準賞与額とは、平成２３年１０月１日から平成２４年９月３０日までの１年間に支払われた標準賞与額のことである。
※３　総報酬額は、標準報酬月額の１２ヶ月分に標準賞与額を加えたものとしている。

第１表(続)　被保険者の年齢階級別･性別･船舶種別、被保険者数、被扶養者の性別、被扶養者数、扶養率、平均標準報酬月額、平均標準賞与額及び平均総報酬額

－漁船（い）（再掲）－　　船　員

被保険者の年齢階級	被保険者数			被扶養者数			扶養率
	総数	男性	女性	総数	男性	女性	
	(人)	(人)	(人)	(人)	(人)	(人)	
総　　数	1,551	1,538	13	1,274	361	913	0.821
15～19歳	18	18	0	0	0	0	0.000
20～24	125	123	2	15	5	10	0.120
25～29	163	156	7	72	19	53	0.442
30～34	161	160	1	126	45	81	0.783
35～39	155	154	1	164	66	98	1.058
40～44	156	156	0	202	66	136	1.295
45～49	151	151	0	149	51	98	0.987
50～54	173	171	2	176	50	126	1.017
55～59	248	248	0	204	43	161	0.823
60～64	153	153	0	131	13	118	0.856
65～69	38	38	0	27	2	25	0.711
70～74	10	10	0	8	1	7	0.800
75歳以上	0	0	0	0	0	0	－
(再掲)							
前期高齢者	48	48	0	35	3	32	0.729
70歳以上	10	10	0	8	1	7	0.800
70歳以上現役並み所得者	7	7	0	6	1	5	0.857
介護(1号)	48	48	0	35	3	32	0.729
介護(2号)	881	879	2	862	223	639	0.978
介護(計)	929	927	2	897	226	671	0.966

被保険者の年齢階級	平均標準報酬月額			平均標準賞与額			平均総報酬額		
	総数	男性	女性	総数	男性	女性	総数	男性	女性
	(円)	(円)	(円)	(円)	(円)	(円)	(円)	(円)	(円)
総　　数	378,331	379,241	270,769	474,589	478,601	－	5,014,566	5,029,488	3,249,231
15～19歳	226,111	226,111	－	112,278	112,278	－	2,825,611	2,825,611	－
20～24	269,040	269,675	230,000	310,976	316,033	－	3,539,456	3,552,130	2,760,000
25～29	299,399	299,885	288,571	412,472	430,981	－	4,005,258	4,029,596	3,462,857
30～34	340,696	340,825	320,000	525,894	529,181	－	4,614,242	4,619,081	3,840,000
35～39	348,710	350,260	110,000	456,432	459,396	－	4,640,948	4,662,513	1,320,000
40～44	432,385	432,385	－	501,500	501,500	－	5,690,115	5,690,115	－
45～49	421,854	421,854	－	489,172	489,172	－	5,551,424	5,551,424	－
50～54	441,792	443,392	305,000	487,682	493,386	－	5,789,185	5,814,088	3,660,000
55～59	437,056	437,056	－	591,185	591,185	－	5,835,863	5,835,863	－
60～64	393,752	393,752	－	480,229	480,229	－	5,205,248	5,205,248	－
65～69	302,789	302,789	－	343,737	343,737	－	3,977,211	3,977,211	－
70～74	366,600	366,600	－	292,700	292,700	－	4,691,900	4,691,900	－
75歳以上	－	－	－	－	－	－	－	－	－
(再掲)									
前期高齢者	316,083	316,083	－	333,104	333,104	－	4,126,104	4,126,104	－
70歳以上	366,600	366,600	－	292,700	292,700	－	4,691,900	4,691,900	－
70歳以上現役並み所得者	472,857	472,857	－	418,143	418,143	－	6,092,429	6,092,429	－
介護(1号)	316,083	316,083	－	333,104	333,104	－	4,126,104	4,126,104	－
介護(2号)	427,033	427,311	305,000	518,226	519,405	－	5,642,621	5,647,132	3,660,000
介護(計)	421,300	421,551	305,000	508,661	509,758	－	5,564,265	5,568,373	3,660,000

※１　平均標準賞与額については、疾病任意継続被保険者を除いて算出。
※２　標準賞与額とは、平成２３年１０月１日から平成２４年９月３０日までの１年間に支払われた標準賞与額のことである。
※３　総報酬額は、標準報酬月額の１２ヶ月分に標準賞与額を加えたものとしている。

第１表(続)　被保険者の年齢階級別･性別･船舶種別、被保険者数、被扶養者の性別、被扶養者数、扶養率、平均標準報酬月額、平均標準賞与額及び平均総報酬額

－漁船（ろ）（再掲）－　　船　員

被保険者の年齢階級	被保険者数			被扶養者数			扶養率
	総数	男性	女性	総数	男性	女性	
	(人)	(人)	(人)	(人)	(人)	(人)	
総　　数	17,404	17,390	14	19,618	5,533	14,085	1.127
15～19歳	359	359	0	24	3	21	0.067
20～24	1,470	1,470	0	346	97	249	0.235
25～29	1,197	1,197	0	1,365	455	910	1.140
30～34	1,328	1,326	2	2,046	731	1,315	1.541
35～39	1,224	1,223	1	2,237	825	1,412	1.828
40～44	1,421	1,419	2	2,410	862	1,548	1.696
45～49	1,591	1,589	2	2,663	886	1,777	1.674
50～54	2,133	2,132	1	2,643	771	1,872	1.239
55～59	2,904	2,904	0	2,710	544	2,166	0.933
60～64	2,490	2,487	3	2,142	273	1,869	0.860
65～69	906	904	2	799	68	731	0.882
70～74	297	296	1	232	18	214	0.781
75歳以上	84	84	0	1	0	1	0.012
(再掲)							
前期高齢者	1,203	1,200	3	1,031	86	945	0.857
70歳以上	381	380	1	233	18	215	0.612
70歳以上現役並み所得者	116	116	0	79	3	76	0.681
介護(1号)	1,287	1,284	3	1,032	86	946	0.802
介護(2号)	10,539	10,531	8	12,568	3,336	9,232	1.193
介護(計)	11,826	11,815	11	13,600	3,422	10,178	1.150

被保険者の年齢階級	平均標準報酬月額			平均標準賞与額			平均総報酬額		
	総数	男性	女性	総数	男性	女性	総数	男性	女性
	(円)	(円)	(円)	(円)	(円)	(円)	(円)	(円)	(円)
総　　数	378,823	378,962	206,143	74,287	74,321	31,929	4,620,158	4,621,860	2,505,643
15～19歳	227,649	227,649	－	40,928	40,928	－	2,772,716	2,772,716	－
20～24	233,547	233,547	－	35,223	35,223	－	2,837,786	2,837,786	－
25～29	319,156	319,156	－	79,662	79,662	－	3,909,537	3,909,537	－
30～34	353,715	354,026	148,000	90,951	91,088	－	4,335,535	4,339,396	1,776,000
35～39	385,392	385,527	220,000	72,113	72,172	－	4,696,819	4,698,500	2,640,000
40～44	406,940	407,311	144,000	93,432	93,564	－	4,976,714	4,981,293	1,728,000
45～49	418,475	418,782	175,000	123,151	123,306	－	5,144,854	5,148,686	2,100,000
50～54	428,414	428,381	500,000	100,046	100,093	－	5,241,020	5,240,664	6,000,000
55～59	423,792	423,792	－	76,654	76,654	－	5,162,158	5,162,158	－
60～64	407,857	408,026	268,000	44,664	44,602	95,667	4,938,948	4,940,911	3,311,667
65～69	368,225	368,732	139,000	43,175	43,094	80,000	4,461,877	4,467,882	1,748,000
70～74	288,054	288,520	150,000	23,508	23,588	－	3,480,155	3,485,831	1,800,000
75歳以上	252,619	252,619	－	－	－	－	3,031,429	3,031,429	－
(再掲)									
前期高齢者	348,432	348,947	142,667	38,320	38,283	53,333	4,219,507	4,225,643	1,765,333
70歳以上	280,241	280,584	150,000	18,325	18,374	－	3,381,223	3,385,384	1,800,000
70歳以上現役並み所得者	528,190	528,190	－	45,103	45,103	－	6,383,379	6,383,379	－
介護(1号)	342,179	342,645	142,667	35,819	35,778	53,333	4,141,963	4,147,516	1,765,333
介護(2号)	417,888	418,021	242,750	83,112	83,148	35,875	5,097,766	5,099,398	2,948,875
介護(計)	409,649	409,829	215,455	77,965	78,000	40,636	4,993,748	4,995,952	2,626,091

※１　平均標準賞与額については、疾病任意継続被保険者を除いて算出。
※２　標準賞与額とは、平成２３年１０月１日から平成２４年９月３０日までの１年間に支払われた標準賞与額のことである。
※３　総報酬額は、標準報酬月額の１２ヶ月分に標準賞与額を加えたものとしている。

第２表　標準報酬月額別・被保険者の年齢階級別・性別・

－総　数－

標準報酬月額	被保険者数	15～19歳	20～24	25～29	30～34	35～39	40～44	45～49	50～54
	（人）	（人）	（人）	（人）	（人）	（人）	（人）	（人）	（人）
総　数	60,126	620	4,346	4,278	4,309	4,908	5,184	5,738	7,172
円									
58,000	327	7	9	14	20	16	17	21	28
68,000	45	0	4	1	1	2	0	4	3
78,000	102	1	4	5	4	4	3	6	5
88,000	79	1	2	0	4	2	5	2	4
98,000	667	18	56	13	8	16	18	17	16
104,000	170	3	7	3	6	2	10	10	12
110,000	125	1	13	1	3	5	4	13	4
118,000	561	102	215	33	25	11	17	11	12
126,000	649	5	430	40	21	9	14	5	7
134,000	375	15	25	37	31	26	34	23	16
142,000	240	7	25	25	21	15	19	19	14
150,000	872	13	57	68	82	69	50	48	64
160,000	358	11	29	35	24	20	20	24	29
170,000	520	19	34	23	32	37	21	32	32
180,000	1,055	28	94	99	67	72	70	69	69
190,000	656	19	85	76	46	34	36	45	55
200,000	1,927	51	167	191	140	130	113	110	143
220,000	1,727	68	250	178	143	101	106	108	141
240,000	2,151	40	305	209	168	141	135	107	160
260,000	2,585	70	343	289	214	219	195	170	220
280,000	2,486	28	461	244	201	177	182	186	192
300,000	3,895	36	333	379	310	331	375	346	408
320,000	2,533	14	291	279	246	225	203	217	245
340,000	2,752	13	213	267	285	274	244	231	275
360,000	3,126	4	150	281	300	302	272	290	365
380,000	4,758	8	121	294	350	390	367	402	494
410,000	4,342	2	160	265	375	485	441	504	574
440,000	3,581	6	78	175	279	355	388	458	537
470,000	2,922	3	60	94	154	341	291	390	469
500,000	2,778	6	57	116	138	264	285	354	478
530,000	2,169	1	106	90	84	151	257	298	375
560,000	1,747	4	38	67	72	132	186	245	303
590,000	1,366	2	22	47	62	97	138	150	283
620,000	1,067	1	14	48	36	59	89	162	206
650,000	815	1	7	31	41	38	80	98	158
680,000	679	2	19	70	45	41	51	101	106
710,000	569	0	4	44	40	41	47	68	103
750,000	541	0	7	40	31	46	48	64	103
790,000	437	2	7	45	20	40	49	50	72
830,000	272	1	8	15	14	19	27	32	45
880,000	329	1	7	14	33	20	31	34	49
930,000	222	1	4	5	27	9	26	23	32
980,000	241	2	5	7	29	23	22	25	31
1,030,000	165	0	4	3	31	17	18	20	21
1,090,000	190	0	5	4	14	25	36	22	25
1,150,000	123	0	3	5	8	21	20	15	9
1,210,000	830	3	8	9	24	54	124	109	180
平均標準報酬月額（円）	395,764	231,061	281,557	351,905	381,994	408,012	435,223	443,513	456,087
平均標準報酬月額（円）（実報酬額ベース）	397,197	231,111	281,590	351,954	382,369	408,311	437,206	445,375	458,913

船舶種別、被保険者数及び平均標準報酬月額

船　員

55～59	60～64	65～69	70～74	75歳以上	前期高齢者（再掲）	70歳以上（再掲）	70歳以上現役並み所得者（再掲）	介護(1号)（再掲）	介護(2号)（再掲）	介護(計)（再掲）
（人）	（人）	（人）	（人）	（人）	（人）	（人）	（人）	（人）	（人）	（人）
10,231	8,848	3,137	1,116	239	4,253	1,355	441	4,492	37,173	41,665
42	64	42	41	6	83	47	0	89	172	261
8	14	3	5	0	8	5	0	8	29	37
7	29	23	8	3	31	11	0	34	50	84
5	20	18	12	4	30	16	0	34	36	70
44	209	155	77	20	232	97	0	252	304	556
13	46	39	15	4	54	19	0	58	91	149
10	35	19	17	0	36	17	0	36	66	102
21	54	32	18	10	50	28	0	60	115	175
23	49	28	12	6	40	18	0	46	98	144
35	49	49	28	7	77	35	0	84	157	241
22	42	16	13	2	29	15	0	31	116	147
73	162	105	64	17	169	81	0	186	397	583
46	76	30	11	3	41	14	0	44	195	239
50	140	61	36	3	97	39	0	100	275	375
97	186	126	66	12	192	78	0	204	491	695
55	112	60	25	8	85	33	0	93	303	396
216	335	210	104	17	314	121	0	331	917	1,248
182	266	140	40	4	180	44	0	184	803	987
258	339	185	81	23	266	104	0	289	999	1,288
264	363	156	73	9	229	82	0	238	1,212	1,450
286	337	148	36	8	184	44	42	192	1,183	1,375
539	551	205	64	18	269	82	81	287	2,219	2,506
351	336	89	29	8	118	37	37	126	1,352	1,478
435	381	109	23	2	132	25	24	134	1,566	1,700
529	466	144	19	4	163	23	22	167	1,922	2,089
886	1,119	260	64	3	324	67	64	327	3,268	3,595
814	548	135	31	8	166	39	38	174	2,881	3,055
715	453	108	23	6	131	29	29	137	2,551	2,688
619	409	78	11	3	89	14	14	92	2,178	2,270
638	352	74	11	5	85	16	15	90	2,107	2,197
514	242	39	10	2	49	12	12	51	1,686	1,737
441	208	43	8	0	51	8	8	51	1,383	1,434
369	154	29	9	4	38	13	13	42	1,094	1,136
298	119	31	3	1	34	4	4	35	874	909
246	97	16	2	0	18	2	2	18	679	697
174	54	14	0	2	14	2	2	16	486	502
157	49	13	3	0	16	3	3	16	424	440
142	52	8	0	0	8	0	0	8	409	417
100	44	6	1	1	7	2	2	8	315	323
62	36	10	2	1	12	3	3	13	202	215
89	33	12	6	0	18	6	6	18	236	254
65	26	4	0	0	4	0	0	4	172	176
61	25	6	4	1	10	5	5	11	164	175
36	13	2	0	0	2	0	0	2	108	110
32	20	5	2	0	7	2	2	7	135	142
18	15	8	0	1	8	1	1	9	77	86
144	119	44	9	3	53	12	12	56	676	732
449,006	371,024	312,810	253,475	258,987	297,241	254,447	427,664	295,205	429,041	414,612
449,817	373,201	316,289	256,178	258,971	300,516	256,671	434,832	298,305	430,891	416,597

第２表（続）　標準報酬月額別・被保険者の年齢階級別・性別・

－男　性－

標準報酬月額	被保険者数	15～19歳	20～24	25～29	30～34	35～39	40～44	45～49	50～54
	（人）	（人）	（人）	（人）	（人）	（人）	（人）	（人）	（人）
総　数	59,205	588	4,100	4,077	4,192	4,841	5,118	5,702	7,135
円									
58,000	325	7	9	14	20	16	17	21	28
68,000	44	0	4	1	1	1	0	4	3
78,000	94	1	3	4	4	4	1	5	4
88,000	76	1	2	0	3	2	4	2	4
98,000	646	18	56	12	7	15	14	15	13
104,000	169	3	7	3	6	2	10	10	12
110,000	124	1	13	1	3	4	4	13	4
118,000	558	102	215	33	25	11	16	11	12
126,000	644	5	430	39	20	9	13	5	7
134,000	371	15	24	36	31	26	34	23	16
142,000	236	7	25	25	20	14	18	19	14
150,000	854	13	56	65	81	69	49	47	60
160,000	350	11	29	34	22	20	19	23	28
170,000	500	18	31	18	30	33	20	32	31
180,000	1,011	25	89	94	63	68	66	64	64
190,000	629	19	77	74	45	32	34	37	53
200,000	1,837	49	139	177	128	127	109	105	137
220,000	1,599	50	197	155	130	93	102	105	139
240,000	2,059	39	258	188	162	137	133	106	157
260,000	2,500	63	309	273	207	215	188	169	220
280,000	2,439	28	438	232	197	176	178	184	191
300,000	3,816	36	315	353	303	325	371	344	406
320,000	2,496	14	287	267	236	221	200	216	245
340,000	2,720	13	209	250	277	273	243	231	275
360,000	3,101	4	148	277	291	300	268	290	365
380,000	4,725	8	120	288	335	383	365	402	493
410,000	4,313	2	159	258	370	480	437	504	573
440,000	3,562	6	78	170	276	348	387	456	536
470,000	2,917	3	59	93	154	341	291	389	469
500,000	2,766	6	55	113	138	263	282	354	477
530,000	2,157	1	99	87	83	151	257	298	374
560,000	1,742	4	36	67	72	132	185	245	302
590,000	1,361	2	22	46	62	97	135	150	283
620,000	1,065	1	14	46	36	59	89	162	206
650,000	814	1	7	31	41	38	80	98	158
680,000	678	2	19	69	45	41	51	101	106
710,000	561	0	4	39	39	41	47	68	103
750,000	540	0	7	40	30	46	48	64	103
790,000	435	2	7	43	20	40	49	50	72
830,000	272	1	8	15	14	19	27	32	45
880,000	328	1	7	14	32	20	31	34	49
930,000	222	1	4	5	27	9	26	23	32
980,000	241	2	5	7	29	23	22	25	31
1,030,000	165	0	4	3	31	17	18	20	21
1,090,000	190	0	5	4	14	25	36	22	25
1,150,000	123	0	3	5	8	21	20	15	9
1,210,000	830	3	8	9	24	54	124	109	180
平均標準報酬月額（円）	397,706	231,510	283,094	354,290	384,303	409,679	437,258	444,911	457,241
平均標準報酬月額（円）（実報酬額ベース）	399,162	231,563	283,129	354,343	384,689	409,981	439,266	446,785	460,082

船舶種別、被保険者数及び平均標準報酬月額

船　員

55～59	60～64	65～69	70～74	75歳以上	前期高齢者（再掲）	70歳以上（再掲）	70歳以上現役並み所得者（再掲）	介護(1号)（再掲）	介護(2号)（再掲）	介護(計)（再掲）
(人)	(人)	(人)	(人)	(人)	(人)	(人)	(人)	(人)	(人)	(人)
10,191	8,810	3,116	1,103	232	4,219	1,335	438	4,451	36,956	41,407
42	64	42	41	4	83	45	0	87	172	259
8	14	3	5	0	8	5	0	8	29	37
7	28	23	7	3	30	10	0	33	45	78
4	20	18	12	4	30	16	0	34	34	68
41	207	154	75	19	229	94	0	248	290	538
13	46	39	14	4	53	18	0	57	91	148
10	35	19	17	0	36	17	0	36	66	102
21	53	31	18	10	49	28	0	59	113	172
21	49	28	12	6	40	18	0	46	95	141
35	48	48	28	7	76	35	0	83	156	239
21	42	16	13	2	29	15	0	31	114	145
69	161	104	63	17	167	80	0	184	386	570
46	75	29	11	3	40	14	0	43	191	234
48	139	61	36	3	97	39	0	100	270	370
93	184	124	66	11	190	77	0	201	471	672
54	111	60	25	8	85	33	0	93	289	382
211	329	208	101	17	309	118	0	326	891	1,217
180	265	139	40	4	179	44	0	183	791	974
256	338	185	78	22	263	100	0	285	990	1,275
261	360	154	72	9	226	81	0	235	1,198	1,433
286	337	148	36	8	184	44	42	192	1,176	1,368
534	547	203	63	16	266	79	78	282	2,202	2,484
350	334	89	29	8	118	37	37	126	1,345	1,471
435	380	109	23	2	132	25	24	134	1,564	1,698
529	465	141	19	4	160	23	22	164	1,917	2,081
886	1,119	259	64	3	323	67	64	326	3,265	3,591
811	545	135	31	8	166	39	38	174	2,870	3,044
715	453	108	23	6	131	29	29	137	2,547	2,684
619	407	78	11	3	89	14	14	92	2,175	2,267
637	351	74	11	5	85	16	15	90	2,101	2,191
514	242	39	10	2	49	12	12	51	1,685	1,736
441	208	42	8	0	50	8	8	50	1,381	1,431
369	153	29	9	4	38	13	13	42	1,090	1,132
298	119	31	3	1	34	4	4	35	874	909
246	97	15	2	0	17	2	2	17	679	696
174	54	14	0	2	14	2	2	16	486	502
157	48	12	3	0	15	3	3	15	423	438
142	52	8	0	0	8	0	0	8	409	417
100	44	6	1	1	7	2	2	8	315	323
62	36	10	2	1	12	3	3	13	202	215
89	33	12	6	0	18	6	6	18	236	254
65	26	4	0	0	4	0	0	4	172	176
61	25	6	4	1	10	5	5	11	164	175
36	13	2	0	0	2	0	0	2	108	110
32	20	5	2	0	7	2	2	7	135	142
18	15	8	0	1	8	1	1	9	77	86
144	119	44	9	3	53	12	12	56	676	732
449,897	371,432	312,948	254,279	261,483	297,610	255,531	428,539	295,727	430,090	415,647
450,711	373,619	316,450	257,015	261,466	300,911	257,788	435,756	298,855	431,951	417,644

第２表（続）　標準報酬月額別・被保険者の年齢階級別・性別・

－女　性－

標準報酬月額	被保険者数	15～19歳	20～24	25～29	30～34	35～39	40～44	45～49	50～54
	（人）	（人）	（人）	（人）	（人）	（人）	（人）	（人）	（人）
総　数	921	32	246	201	117	67	66	36	37
68,000	1	0	0	0	0	1	0	0	0
78,000	8	0	1	1	0	0	2	1	1
88,000	3	0	0	0	1	0	1	0	0
98,000	21	0	0	1	1	1	4	2	3
104,000	1	0	0	0	0	0	0	0	0
110,000	1	0	0	0	0	1	0	0	0
118,000	3	0	0	0	0	0	1	0	0
126,000	5	0	0	1	1	0	1	0	0
134,000	4	0	1	1	0	0	0	0	0
142,000	4	0	0	0	1	1	1	0	0
150,000	18	0	1	3	1	0	1	1	4
160,000	8	0	0	1	2	0	1	1	1
170,000	20	1	3	5	2	4	1	0	1
180,000	44	3	5	5	4	4	4	5	5
190,000	27	0	8	2	1	2	2	8	2
200,000	90	2	28	14	12	3	4	5	6
220,000	128	18	53	23	13	8	4	3	2
240,000	92	1	47	21	6	4	2	1	3
260,000	85	7	34	16	7	4	7	1	0
280,000	47	0	23	12	4	1	4	2	1
300,000	79	0	18	26	7	6	4	2	2
320,000	37	0	4	12	10	4	3	1	0
340,000	32	0	4	17	8	1	1	0	0
360,000	25	0	2	4	9	2	4	0	0
380,000	33	0	1	6	15	7	2	0	1
410,000	29	0	1	7	5	5	4	0	1
440,000	19	0	0	5	3	7	1	2	1
470,000	5	0	1	1	0	0	0	1	0
500,000	12	0	2	3	0	1	3	0	1
530,000	12	0	7	3	1	0	0	0	1
560,000	5	0	2	0	0	0	1	0	1
590,000	5	0	0	1	0	0	3	0	0
620,000	2	0	0	2	0	0	0	0	0
650,000	1	0	0	0	0	0	0	0	0
680,000	1	0	0	1	0	0	0	0	0
710,000	8	0	0	5	1	0	0	0	0
750,000	1	0	0	0	1	0	0	0	0
790,000	2	0	0	2	0	0	0	0	0
830,000	0	0	0	0	0	0	0	0	0
880,000	1	0	0	0	1	0	0	0	0
930,000	0	0	0	0	0	0	0	0	0
980,000	0	0	0	0	0	0	0	0	0
1,030,000	0	0	0	0	0	0	0	0	0
1,090,000	0	0	0	0	0	0	0	0	0
1,150,000	0	0	0	0	0	0	0	0	0
1,210,000	0	0	0	0	0	0	0	0	0
平均標準報酬月額（円）	270,893	222,813	255,943	303,512	299,265	287,582	277,455	222,056	233,568
平均標準報酬月額（円）（実報酬額ベース）	270,893	222,813	255,943	303,512	299,265	287,582	277,455	222,056	233,568

船舶種別、被保険者数及び平均標準報酬月額

船　員

55～59	60～64	65～69	70～74	75歳以上	前期高齢者（再掲）	70歳以上（再掲）	70歳以上現役並み所得者（再掲）	介護(1号)（再掲）	介護(2号)（再掲）	介護(計)（再掲）
（人）	（人）	（人）	（人）	（人）	（人）	（人）	（人）	（人）	（人）	（人）
40	38	21	13	7	34	20	3	41	217	258
0	0	0	0	0	0	0	0	0	0	0
0	1	0	1	0	1	1	0	1	5	6
1	0	0	0	0	0	0	0	0	2	2
3	2	1	2	1	3	3	0	4	14	18
0	0	0	1	0	1	1	0	1	0	1
0	0	0	0	0	0	0	0	0	0	0
0	1	1	0	0	1	0	0	1	2	3
2	0	0	0	0	0	0	0	0	3	3
0	1	1	0	0	1	0	0	1	1	2
1	0	0	0	0	0	0	0	0	2	2
4	1	1	1	0	2	1	0	2	11	13
0	1	1	0	0	1	0	0	1	4	5
2	1	0	0	0	0	0	0	0	5	5
4	2	2	0	1	2	1	0	3	20	23
1	1	0	0	0	0	0	0	0	14	14
5	6	2	3	0	5	3	0	5	26	31
2	1	1	0	0	1	0	0	1	12	13
2	1	0	3	1	3	4	0	4	9	13
3	3	2	1	0	3	1	0	3	14	17
0	0	0	0	0	0	0	0	0	7	7
5	4	2	1	2	3	3	3	5	17	22
1	2	0	0	0	0	0	0	0	7	7
0	1	0	0	0	0	0	0	0	2	2
0	1	3	0	0	3	0	0	3	5	8
0	0	1	0	0	1	0	0	1	3	4
3	3	0	0	0	0	0	0	0	11	11
0	0	0	0	0	0	0	0	0	4	4
0	2	0	0	0	0	0	0	0	3	3
1	1	0	0	0	0	0	0	0	6	6
0	0	0	0	0	0	0	0	0	1	1
0	0	1	0	0	1	0	0	1	2	3
0	1	0	0	0	0	0	0	0	4	4
0	0	0	0	0	0	0	0	0	0	0
0	0	1	0	0	1	0	0	1	0	1
0	0	0	0	0	0	0	0	0	0	0
0	1	1	0	0	1	0	0	1	1	2
0	0	0	0	0	0	0	0	0	0	0
0	0	0	0	0	0	0	0	0	0	0
0	0	0	0	0	0	0	0	0	0	0
0	0	0	0	0	0	0	0	0	0	0
0	0	0	0	0	0	0	0	0	0	0
0	0	0	0	0	0	0	0	0	0	0
0	0	0	0	0	0	0	0	0	0	0
0	0	0	0	0	0	0	0	0	0	0
0	0	0	0	0	0	0	0	0	0	0
0	0	0	0	0	0	0	0	0	0	0
221,900	276,474	292,381	185,231	176,286	251,412	182,100	300,000	238,585	250,369	248,496
221,900	276,474	292,381	185,231	176,286	251,412	182,100	300,000	238,585	250,369	248,496

第２表（続）　標準報酬月額別・被保険者の年齢階級別・性別・

－汽船等（再掲）－

標準報酬月額	被保険者数	15～19歳	20～24	25～29	30～34	35～39	40～44	45～49	50～54
	（人）	（人）	（人）	（人）	（人）	（人）	（人）	（人）	（人）
総　数	38,560	241	2,725	2,878	2,789	3,476	3,553	3,903	4,748
円									
58,000	94	2	0	0	0	0	1	2	0
68,000	10	0	0	1	0	1	0	0	0
98,000	407	0	7	7	6	4	5	6	8
104,000	69	1	0	0	0	1	0	0	1
110,000	48	0	0	1	0	0	0	0	1
118,000	61	3	3	2	1	0	0	2	0
126,000	45	0	1	1	0	0	5	0	0
134,000	47	1	2	3	0	0	2	3	1
142,000	41	2	9	0	1	1	1	1	0
150,000	274	4	18	13	11	13	10	4	13
160,000	61	1	6	7	2	3	1	3	2
170,000	215	13	20	13	10	10	5	2	9
180,000	409	16	51	33	19	25	22	19	15
190,000	202	6	45	25	15	8	8	13	9
200,000	820	27	100	93	57	47	37	30	29
220,000	881	42	199	115	66	47	47	36	43
240,000	1,298	18	252	122	101	78	68	49	68
260,000	1,521	48	256	180	117	136	102	87	99
280,000	1,639	12	389	174	138	111	124	108	108
300,000	2,713	27	283	277	220	233	258	245	260
320,000	1,790	8	265	234	180	183	122	141	144
340,000	2,065	7	188	214	228	219	187	168	206
360,000	2,381	0	124	234	222	242	223	216	275
380,000	2,754	1	106	251	271	311	289	292	316
410,000	3,464	1	124	214	309	403	362	419	462
440,000	2,765	0	49	132	218	307	318	372	428
470,000	2,362	0	37	68	115	303	248	316	396
500,000	2,164	1	37	80	105	217	228	288	383
530,000	1,716	0	92	70	51	132	215	251	303
560,000	1,323	0	29	45	46	99	148	193	235
590,000	1,001	0	8	23	37	68	104	125	205
620,000	781	0	5	38	21	41	61	120	159
650,000	557	0	3	14	25	25	55	66	118
680,000	493	0	13	67	26	30	35	74	81
710,000	430	0	0	38	35	28	34	53	75
750,000	360	0	0	33	24	31	39	43	74
790,000	231	0	0	37	9	22	33	23	30
830,000	143	0	0	8	9	15	14	15	30
880,000	125	0	0	6	17	7	9	13	17
930,000	111	0	0	1	19	3	15	12	17
980,000	116	0	0	2	20	16	8	11	12
1,030,000	86	0	0	0	24	10	9	11	9
1,090,000	72	0	0	0	11	18	18	7	6
1,150,000	51	0	0	0	1	18	10	7	7
1,210,000	293	0	2	0	0	9	70	55	93
平均標準報酬月額（円）	410,787	236,979	308,352	369,859	398,868	420,588	449,080	458,586	472,896
平均標準報酬月額（円）（実報酬額ベース）	411,363	236,988	308,400	369,859	398,868	420,623	450,051	459,657	475,118

船舶種別、被保険者数及び平均標準報酬月額

船　員

55～59	60～64	65～69	70～74	75歳以上	前期高齢者（再掲）	70歳以上（再掲）	70歳以上現役並み所得者（再掲）	介護(1号)（再掲）	介護(2号)（再掲）	介護(計)（再掲）
(人)	(人)	(人)	(人)	(人)	(人)	(人)	(人)	(人)	(人)	(人)
6,690	5,089	1,703	610	155	2,313	765	263	2,468	23,983	26,451
5	26	23	30	5	53	35	0	58	34	92
0	2	3	3	0	6	3	0	6	2	8
22	156	111	57	18	168	75	0	186	197	383
3	30	22	10	1	32	11	0	33	34	67
4	25	8	9	0	17	9	0	17	30	47
5	21	12	8	4	20	12	0	24	28	52
2	19	11	5	1	16	6	0	17	26	43
3	17	12	3	0	15	3	0	15	26	41
3	13	5	4	1	9	5	0	10	18	28
15	78	58	28	9	86	37	0	95	120	215
3	18	12	3	0	15	3	0	15	27	42
18	73	28	13	1	41	14	0	42	107	149
20	85	73	26	5	99	31	0	104	161	265
7	38	17	8	3	25	11	0	28	75	103
48	166	107	65	14	172	79	0	186	310	496
53	131	77	23	2	100	25	0	102	310	412
138	224	110	50	20	160	70	0	180	547	727
124	224	93	48	7	141	55	0	148	636	784
164	195	88	23	5	111	28	28	116	699	815
350	373	128	45	14	173	59	59	187	1,486	1,673
231	205	48	22	7	70	29	29	77	843	920
296	265	73	12	2	85	14	14	87	1,122	1,209
401	338	92	12	2	104	14	13	106	1,453	1,559
466	337	90	21	3	111	24	23	114	1,700	1,814
637	420	85	23	5	108	28	28	113	2,300	2,413
526	326	76	10	3	86	13	13	89	1,970	2,059
507	314	49	7	2	56	9	9	58	1,781	1,839
507	261	47	5	5	52	10	10	57	1,667	1,724
400	175	20	5	2	25	7	7	27	1,344	1,371
358	140	25	5	0	30	5	5	30	1,074	1,104
294	112	18	3	4	21	7	7	25	840	865
241	75	16	3	1	19	4	4	20	656	676
184	56	9	2	0	11	2	2	11	479	490
133	26	7	0	1	7	1	1	8	349	357
125	31	9	2	0	11	2	2	11	318	329
94	20	2	0	0	2	0	0	2	270	272
60	12	3	1	1	4	2	2	5	158	163
38	12	1	0	1	1	1	1	2	109	111
47	4	4	1	0	5	1	1	5	90	95
38	4	2	0	0	2	0	0	2	86	88
38	4	2	2	1	4	3	3	5	73	78
19	4	0	0	0	0	0	0	0	52	52
10	2	0	0	0	0	0	0	0	43	43
6	1	1	0	0	1	0	0	1	31	32
44	11	7	2	0	9	2	2	9	273	282
466,654	363,291	300,708	245,052	262,439	286,030	248,575	397,719	284,549	442,040	427,346
467,003	363,344	301,452	244,857	262,465	286,527	248,425	397,681	285,015	442,907	428,175

第２表（続）　標準報酬月額別・被保険者の年齢階級別・性別・

－漁船（い）（再掲）－

標準報酬月額	被保険者数	15～19歳	20～24	25～29	30～34	35～39	40～44	45～49	50～54
	（人）	（人）	（人）	（人）	（人）	（人）	（人）	（人）	（人）
総　数	1,551	18	125	163	161	155	156	151	173
円									
58,000	5	0	0	0	0	0	0	0	0
68,000	1	0	0	0	0	0	0	0	0
78,000	2	0	0	0	0	0	0	0	0
88,000	2	0	0	0	0	0	0	0	0
98,000	10	0	0	0	0	1	1	0	0
104,000	1	0	0	0	0	0	0	0	0
110,000	1	0	0	0	0	1	0	0	0
118,000	0	0	0	0	0	0	0	0	0
126,000	3	0	0	0	0	0	0	0	0
134,000	2	0	0	0	0	0	1	0	0
142,000	6	0	0	1	1	1	0	0	0
150,000	14	0	3	3	1	2	0	0	1
160,000	7	2	3	0	1	0	0	0	0
170,000	7	0	2	1	0	0	0	0	0
180,000	21	1	4	6	2	2	3	0	0
190,000	19	3	7	1	2	2	0	2	0
200,000	44	2	9	9	4	4	3	0	4
220,000	48	0	6	5	7	5	3	5	7
240,000	72	4	17	13	7	8	4	4	3
260,000	94	2	19	20	8	13	3	6	9
280,000	127	4	30	23	16	10	8	8	6
300,000	115	0	11	28	15	12	13	7	9
320,000	91	0	2	7	18	9	18	7	8
340,000	83	0	2	13	14	10	3	7	9
360,000	96	0	1	9	21	15	10	10	7
380,000	115	0	0	5	15	15	15	12	12
410,000	139	0	4	5	10	23	11	25	19
440,000	94	0	1	6	3	4	14	12	15
470,000	73	0	2	3	4	4	8	14	11
500,000	54	0	0	2	2	5	9	7	11
530,000	48	0	0	2	3	0	3	9	5
560,000	29	0	1	0	3	4	4	4	8
590,000	21	0	0	0	1	1	1	0	9
620,000	18	0	0	0	0	1	4	2	5
650,000	15	0	0	0	0	1	5	2	2
680,000	12	0	0	0	0	0	0	1	3
710,000	5	0	0	0	0	0	0	0	3
750,000	10	0	0	1	0	0	1	1	1
790,000	2	0	0	0	0	0	1	1	0
830,000	3	0	0	0	1	0	1	0	0
880,000	2	0	0	0	1	0	0	0	0
930,000	6	0	0	0	1	0	1	2	1
980,000	3	0	0	0	0	1	0	1	0
1,030,000	1	0	0	0	0	1	0	0	0
1,090,000	4	0	0	0	0	0	4	0	0
1,150,000	3	0	0	0	0	0	2	1	0
1,210,000	23	0	1	0	0	0	2	1	5
平均標準報酬月額（円）	378,331	226,111	269,040	299,399	340,696	348,710	432,385	421,854	441,792
平均標準報酬月額（円）（実報酬額ベース）	379,096	226,111	269,040	299,399	340,696	348,710	434,244	425,762	443,214

船舶種別、被保険者数及び平均標準報酬月額

船　員

55～59	60～64	65～69	70～74	75歳以上	前期高齢者（再掲）	70歳以上（再掲）	70歳以上現役並み所得者（再掲）	介護(1号)（再掲）	介護(2号)（再掲）	介護(計)（再掲）
(人)	(人)	(人)	(人)	(人)	(人)	(人)	(人)	(人)	(人)	(人)
248	153	38	10	0	48	10	7	48	881	929
0	2	2	1	0	3	1	0	3	2	5
0	1	0	0	0	0	0	0	0	1	1
0	2	0	0	0	0	0	0	0	2	2
0	2	0	0	0	0	0	0	0	2	2
0	2	5	1	0	6	1	0	6	3	9
0	0	1	0	0	1	0	0	1	0	1
0	0	0	0	0	0	0	0	0	0	0
0	0	0	0	0	0	0	0	0	0	0
1	1	1	0	0	1	0	0	1	2	3
0	1	0	0	0	0	0	0	0	2	2
2	1	0	0	0	0	0	0	0	3	3
1	2	1	0	0	1	0	0	1	4	5
1	0	0	0	0	0	0	0	0	1	1
1	3	0	0	0	0	0	0	0	4	4
1	2	0	0	0	0	0	0	0	6	6
1	1	0	0	0	0	0	0	0	4	4
2	6	0	1	0	1	1	0	1	15	16
4	6	0	0	0	0	0	0	0	25	25
5	4	3	0	0	3	0	0	3	20	23
8	5	1	0	0	1	0	0	1	31	32
11	9	2	0	0	2	0	0	2	42	44
13	5	0	2	0	2	2	2	2	47	49
12	8	2	0	0	2	0	0	2	53	55
13	7	3	2	0	5	2	2	5	39	44
10	8	5	0	0	5	0	0	5	45	50
26	12	2	1	0	3	1	1	3	77	80
21	18	3	0	0	3	0	0	3	94	97
25	12	1	1	0	2	1	1	2	78	80
18	6	3	0	0	3	0	0	3	57	60
11	5	2	0	0	2	0	0	2	43	45
22	4	0	0	0	0	0	0	0	43	43
4	1	0	0	0	0	0	0	0	21	21
6	3	0	0	0	0	0	0	0	19	19
5	1	0	0	0	0	0	0	0	17	17
4	1	0	0	0	0	0	0	0	14	14
7	0	1	0	0	1	0	0	1	11	12
2	0	0	0	0	0	0	0	0	5	5
4	2	0	0	0	0	0	0	0	9	9
0	0	0	0	0	0	0	0	0	2	2
0	1	0	0	0	0	0	0	0	2	2
0	1	0	0	0	0	0	0	0	1	1
1	0	0	0	0	0	0	0	0	5	5
1	0	0	0	0	0	0	0	0	2	2
0	0	0	0	0	0	0	0	0	0	0
0	0	0	0	0	0	0	0	0	4	4
0	0	0	0	0	0	0	0	0	3	3
5	8	0	1	0	1	1	1	1	21	22
437,056	393,752	302,789	366,600	－	316,083	366,600	472,857	316,083	427,033	421,300
437,056	394,144	302,789	366,600	－	316,083	366,600	472,857	316,083	428,379	422,577

第２表（続）　標準報酬月額別・被保険者の年齢階級別・性別・

－漁船（ろ）（再掲）－

標準報酬月額	被保険者数	15～19歳	20～24	25～29	30～34	35～39	40～44	45～49	50～54
	（人）	（人）	（人）	（人）	（人）	（人）	（人）	（人）	（人）
総　数	17,404	359	1,470	1,197	1,328	1,224	1,421	1,591	2,133
円									
58,000	184	5	9	11	19	15	16	18	24
68,000	32	0	4	0	1	1	0	4	3
78,000	43	1	2	3	3	3	1	4	4
88,000	39	1	2	0	3	2	3	1	4
98,000	165	18	49	6	1	9	11	8	7
104,000	82	2	7	3	6	1	10	10	11
110,000	62	1	13	0	3	4	4	11	3
118,000	482	99	212	31	24	11	17	6	10
126,000	580	5	428	38	20	8	8	5	6
134,000	316	14	23	34	31	26	31	20	14
142,000	183	5	16	23	19	13	18	18	13
150,000	507	9	35	49	69	52	40	38	43
160,000	266	8	19	27	21	16	19	19	24
170,000	233	5	12	9	19	26	16	29	22
180,000	535	10	37	58	45	42	40	43	51
190,000	410	10	32	49	29	24	27	28	46
200,000	941	22	56	85	79	75	67	75	109
220,000	724	26	40	57	68	47	55	62	85
240,000	668	18	33	72	60	53	57	52	85
260,000	887	20	68	87	87	65	87	75	107
280,000	633	12	40	43	47	54	46	68	75
300,000	943	9	37	73	73	83	97	89	133
320,000	575	6	21	37	47	32	60	65	92
340,000	543	6	23	38	41	40	54	54	57
360,000	545	4	24	35	56	40	38	60	75
380,000	650	7	13	30	51	51	49	64	109
410,000	739	1	32	46	56	59	68	60	93
440,000	722	6	28	37	58	44	56	74	94
470,000	487	3	21	23	35	34	35	60	62
500,000	560	5	20	34	31	42	48	59	84
530,000	405	1	14	18	30	19	39	38	67
560,000	395	4	8	22	23	29	34	48	60
590,000	344	2	14	24	24	28	33	25	69
620,000	268	1	9	10	15	17	24	40	42
650,000	243	1	4	17	16	12	20	30	38
680,000	174	2	6	3	19	11	16	26	22
710,000	134	0	4	6	5	13	13	15	25
750,000	171	0	7	6	7	15	8	20	28
790,000	204	2	7	8	11	18	15	26	42
830,000	126	1	8	7	4	4	12	17	15
880,000	202	1	7	8	15	13	22	21	32
930,000	105	1	4	4	7	6	10	9	14
980,000	122	2	5	5	9	6	14	13	19
1,030,000	78	0	4	3	7	6	9	9	12
1,090,000	114	0	5	4	3	7	14	15	19
1,150,000	69	0	3	5	7	3	8	7	2
1,210,000	514	3	5	9	24	45	52	53	82
平均標準報酬月額（円）	378,823	227,649	233,547	319,156	353,715	385,392	406,940	418,475	428,414
平均標準報酬月額（円）（実報酬額ベース）	382,443	227,730	233,555	319,334	354,934	386,490	411,542	422,192	432,859

船舶種別、被保険者数及び平均標準報酬月額

船　員

55～59	60～64	65～69	70～74	75歳以上	前期高齢者（再掲）	70歳以上（再掲）	70歳以上現役並み所得者（再掲）	介護(1号)（再掲）	介護(2号)（再掲）	介護(計)（再掲）
（人）	（人）	（人）	（人）	（人）	（人）	（人）	（人）	（人）	（人）	（人）
2,904	2,490	906	297	84	1,203	381	116	1,287	10,539	11,826
34	25	4	3	1	7	4	0	8	117	125
8	9	0	2	0	2	2	0	2	24	26
5	7	8	1	1	9	2	0	10	21	31
4	10	5	3	1	8	4	0	9	22	31
21	22	8	3	2	11	5	0	13	69	82
9	11	6	3	3	9	6	0	12	51	63
4	6	7	6	0	13	6	0	13	28	41
16	28	15	7	6	22	13	0	28	77	105
18	23	11	5	5	16	10	0	21	60	81
31	31	31	23	7	54	30	0	61	127	188
15	25	9	8	1	17	9	0	18	89	107
53	59	33	19	8	52	27	0	60	233	293
38	52	13	7	3	20	10	0	23	152	175
30	40	9	14	2	23	16	0	25	137	162
69	79	36	18	7	54	25	0	61	282	343
46	67	34	13	5	47	18	0	52	214	266
156	135	54	25	3	79	28	0	82	542	624
116	111	47	8	2	55	10	0	57	429	486
110	71	41	13	3	54	16	0	57	375	432
128	104	41	16	2	57	18	0	59	501	560
103	98	35	9	3	44	12	10	47	390	437
158	127	52	8	4	60	12	11	64	604	668
95	88	27	4	1	31	5	5	32	400	432
117	81	27	5	0	32	5	5	32	363	395
101	80	26	4	2	30	6	6	32	354	386
127	106	35	8	0	43	8	7	43	455	498
156	110	47	8	3	55	11	10	58	487	545
164	115	31	12	3	43	15	15	46	503	549
94	89	26	4	1	30	5	5	31	340	371
120	86	25	6	0	31	6	5	31	397	428
92	63	19	5	0	24	5	5	24	299	323
79	67	18	3	0	21	3	3	21	288	309
69	39	11	6	0	17	6	6	17	235	252
52	43	15	0	0	15	0	0	15	201	216
58	40	7	0	0	7	0	0	7	186	193
34	28	6	0	1	6	1	1	7	126	133
30	18	4	1	0	5	1	1	5	101	106
44	30	6	0	0	6	0	0	6	130	136
40	32	3	0	0	3	0	0	3	155	158
24	23	9	2	0	11	2	2	11	91	102
42	28	8	5	0	13	5	5	13	145	158
26	22	2	0	0	2	0	0	2	81	83
22	21	4	2	0	6	2	2	6	89	95
17	9	2	0	0	2	0	0	2	56	58
22	18	5	2	0	7	2	2	7	88	95
12	14	7	0	1	7	1	1	8	43	51
95	100	37	6	3	43	9	9	46	382	428
423,792	407,857	368,225	288,054	252,619	348,432	280,241	528,190	342,179	417,888	409,649
425,844	415,486	378,978	298,731	252,524	359,166	288,543	555,526	352,206	422,337	414,705

第３表　標準賞与額階級別・被保険者の年齢階級別・

－総　数－

標準賞与額階級	被保険者数	15～19歳	20～24	25～29	30～34	35～39	40～44	45～49	50～54
	（人）	（人）	（人）	（人）	（人）	（人）	（人）	（人）	（人）
総　数	60,126	620	4,346	4,278	4,309	4,908	5,184	5,738	7,172
0　円	32,183	430	2,109	1,946	1,978	2,071	2,415	2,653	3,453
疾病任意継続分（再掲）	2,611	2	26	40	31	53	54	93	118
1,000 ～ 99,000	784	50	173	71	60	49	52	53	49
100,000 ～ 199,000	1,605	66	312	129	111	126	134	139	148
200,000 ～ 299,000	1,517	15	122	148	142	164	147	151	173
300,000 ～ 399,000	1,415	8	121	103	76	138	117	145	191
400,000 ～ 499,000	1,581	19	175	155	127	137	146	130	156
500,000 ～ 599,000	1,591	4	178	160	167	152	136	136	159
600,000 ～ 699,000	1,754	6	204	149	169	168	172	173	194
700,000 ～ 799,000	2,105	4	247	219	178	215	199	174	246
800,000 ～ 899,000	2,137	3	161	243	196	189	220	216	267
900,000 ～ 999,000	2,062	6	178	205	217	219	197	238	225
1,000,000 ～ 1,099,000	1,923	2	172	159	165	230	181	220	218
1,100,000 ～ 1,199,000	1,634	1	85	186	159	219	167	201	211
1,200,000 ～ 1,299,000	1,487	1	39	130	144	188	158	179	241
1,300,000 ～ 1,399,000	1,261	0	34	67	123	177	163	199	190
1,400,000 ～ 1,499,000	1,076	0	8	61	65	119	137	155	204
1,500,000 ～ 1,599,000	930	2	5	45	71	109	112	137	183
1,600,000 ～ 1,699,000	699	2	12	42	48	62	84	102	148
1,700,000 ～ 1,799,000	543	1	6	21	29	42	53	55	145
1,800,000 ～ 1,899,000	381	0	4	14	11	42	40	51	77
1,900,000 ～ 1,999,000	283	0	1	15	23	23	29	38	61
2,000,000 ～ 2,199,000	408	0	0	4	22	20	34	58	86
2,200,000 ～ 2,399,000	217	0	0	2	15	14	15	35	38
2,400,000 ～ 2,599,000	119	0	0	0	4	10	15	23	26
2,600,000 ～ 2,799,000	114	0	0	1	5	7	11	17	21
2,800,000 ～ 2,999,000	67	0	0	0	0	10	14	6	13
3,000,000 ～ 3,199,000	42	0	0	0	0	2	7	7	9
3,200,000 ～ 3,399,000	38	0	0	1	0	2	7	7	2
3,400,000 ～ 3,599,000	21	0	0	0	0	1	6	3	7
3,600,000 ～ 3,799,000	21	0	0	0	0	0	1	6	5
3,800,000 ～ 3,999,000	28	0	0	0	0	0	7	11	3
4,000,000 ～ 4,199,000	17	0	0	0	0	0	3	8	1
4,200,000 ～ 4,399,000	14	0	0	1	0	0	0	5	4
4,400,000 ～ 4,599,000	25	0	0	1	0	0	1	0	8
4,600,000 ～ 4,799,000	4	0	0	0	0	0	0	0	2
4,800,000 ～ 4,999,000	10	0	0	0	0	2	1	1	2
5,000,000 ～ 5,199,000	0	0	0	0	0	0	0	0	0
5,200,000 ～ 5,399,000	3	0	0	0	0	1	0	0	1
5,400,000 ～	27	0	0	0	4	0	3	6	5
平均標準賞与額（円）	435,285	92,282	312,054	441,984	482,247	544,611	532,593	569,179	562,326
平均標準賞与額（円）（疾病任意継続分を除く）	455,045	92,581	313,932	446,156	485,742	550,556	538,199	578,556	571,733

※１　標準賞与額とは、平成２３年１０月１日から平成２４年９月３０日までの１年間に支払われた標準賞与額のことである。

※２　船舶種別及び男女別については、政府統計の総合窓口　（e-Stat）（URL　http：//www.e-stat. go. jp）にて公表している。

性別・船舶種別、被保険者数及び平均標準賞与額

船　員

55～59	60～64	65～69	70～74	75歳以上	前期高齢者（再掲）	70歳以上（再掲）	70歳以上現役並み所得者（再掲）	介護(1号)（再掲）	介護(2号)（再掲）	介護(計)（再掲）
(人)	(人)	(人)	(人)	(人)	(人)	(人)	(人)	(人)	(人)	(人)
10,231	8,848	3,137	1,116	239	4,253	1,355	441	4,492	37,173	41,665
5,076	6,254	2,573	1,003	222	3,576	1,225	356	3,798	19,851	23,649
389	1,116	490	199	0	689	199	55	689	1,770	2,459
87	94	36	8	2	44	10	1	46	335	381
214	171	43	12	0	55	12	7	55	806	861
218	170	50	13	4	63	17	10	67	859	926
250	211	42	13	0	55	13	9	55	914	969
243	206	71	14	2	85	16	7	87	881	968
251	179	58	11	0	69	11	8	69	861	930
285	190	38	5	1	43	6	5	44	1,014	1,058
353	214	44	9	3	53	12	8	56	1,186	1,242
378	226	29	7	2	36	9	9	38	1,307	1,345
335	187	50	5	0	55	5	3	55	1,182	1,237
328	209	31	5	3	36	8	7	39	1,156	1,195
257	131	16	1	0	17	1	1	17	967	984
270	119	17	1	0	18	1	1	18	967	985
226	67	14	1	0	15	1	1	15	845	860
261	57	6	3	0	9	3	3	9	814	823
220	43	1	2	0	3	2	2	3	695	698
174	24	1	0	0	1	0	0	1	532	533
162	24	5	0	0	5	0	0	5	439	444
126	14	1	1	0	2	1	1	2	308	310
84	7	1	1	0	2	1	1	2	219	221
163	19	2	0	0	2	0	0	2	360	362
87	9	2	0	0	2	0	0	2	184	186
36	5	0	0	0	0	0	0	0	105	105
47	4	1	0	0	1	0	0	1	100	101
17	5	1	1	0	2	1	1	2	55	57
15	2	0	0	0	0	0	0	0	40	40
19	0	0	0	0	0	0	0	0	35	35
4	0	0	0	0	0	0	0	0	20	20
9	0	0	0	0	0	0	0	0	21	21
5	2	0	0	0	0	0	0	0	28	28
3	0	2	0	0	2	0	0	2	15	17
4	0	0	0	0	0	0	0	0	13	13
15	0	0	0	0	0	0	0	0	24	24
2	0	0	0	0	0	0	0	0	4	4
3	1	0	0	0	0	0	0	0	8	8
0	0	0	0	0	0	0	0	0	0	0
0	1	0	0	0	0	0	0	0	2	2
4	3	2	0	0	2	0	0	2	21	23
547,994	226,012	119,993	57,867	40,105	103,691	54,734	130,905	100,308	475,243	434,820
569,653	258,634	142,205	70,425	40,105	123,737	64,157	149,557	118,481	499,003	462,092

第４表　総報酬額階級別・被保険者の年齢階級別・

－総　数－

総報酬額階級	被保険者数	15～19歳	20～24	25～29	30～34	35～39	40～44	45～49	50～54
	（人）	（人）	（人）	（人）	（人）	（人）	（人）	（人）	（人）
総　数	60,126	620	4,346	4,278	4,309	4,908	5,184	5,738	7,172
円									
～ 999,000	469	8	17	20	25	21	19	31	36
1,000,000 ～ 1,499,000	1,581	122	292	50	45	37	55	52	48
1,500,000 ～ 1,999,000	2,437	51	558	189	168	134	134	119	129
2,000,000 ～ 2,499,000	3,821	106	293	330	260	251	219	243	275
2,500,000 ～ 2,999,000	3,469	98	372	327	260	213	214	205	301
3,000,000 ～ 3,499,000	4,223	93	562	387	312	314	325	291	372
3,500,000 ～ 3,999,000	5,321	57	530	450	436	402	483	470	538
4,000,000 ～ 4,499,000	4,808	32	587	470	403	422	367	384	450
4,500,000 ～ 4,999,000	6,829	16	364	492	493	545	493	534	709
5,000,000 ～ 5,499,000	4,208	6	209	382	383	428	420	422	525
5,500,000 ～ 5,999,000	3,766	4	124	262	370	443	394	462	488
6,000,000 ～ 6,499,000	4,423	7	167	226	346	407	455	558	663
6,500,000 ～ 6,999,000	2,850	4	73	128	160	321	304	394	467
7,000,000 ～ 7,499,000	2,809	3	79	137	131	291	309	362	461
7,500,000 ～ 7,999,000	1,780	1	36	89	82	144	206	266	338
8,000,000 ～ 8,499,000	1,374	2	21	90	84	84	147	195	252
8,500,000 ～ 8,999,000	1,060	0	4	42	38	76	99	138	228
9,000,000 ～ 9,499,000	1,169	2	14	101	45	86	101	149	214
9,500,000 ～ 9,999,000	673	1	8	40	45	34	66	90	126
10,000,000 ～ 10,499,000	343	0	0	19	25	23	31	42	69
10,500,000 ～ 10,999,000	474	1	7	14	50	41	48	51	76
11,000,000 ～ 11,499,000	293	1	4	5	37	23	25	34	55
11,500,000 ～ 11,999,000	294	2	5	7	26	27	33	39	56
12,000,000 ～ 12,499,000	202	0	4	3	25	24	18	23	32
12,500,000 ～ 12,999,000	81	0	0	0	2	7	6	5	15
13,000,000 ～ 13,499,000	238	0	5	4	15	28	40	21	31
13,500,000 ～ 13,999,000	147	0	3	5	9	21	24	17	13
14,000,000 ～ 14,499,000	39	0	0	0	3	4	3	3	5
14,500,000 ～ 14,999,000	833	3	8	9	29	56	130	107	173
15,000,000 ～ 15,499,000	26	0	0	0	2	1	3	6	4
15,500,000 ～ 15,999,000	11	0	0	0	0	0	4	1	1
16,000,000 ～ 16,499,000	15	0	0	0	0	0	3	7	5
16,500,000 ～ 16,999,000	17	0	0	0	0	0	0	3	7
17,000,000 ～ 17,499,000	7	0	0	0	0	0	3	4	0
17,500,000 ～ 17,999,000	6	0	0	0	0	0	3	3	0
18,000,000 ～ 18,499,000	6	0	0	0	0	0	0	1	2
18,500,000 ～ 18,999,000	13	0	0	0	0	0	0	6	3
19,000,000 ～ 19,499,000	10	0	0	0	0	0	0	0	5
19,500,000 ～ 19,999,000	0	0	0	0	0	0	0	0	0
20,000,000 ～	1	0	0	0	0	0	0	0	0
平均総報酬額　（円）	5,184,448	2,865,018	3,690,741	4,664,840	5,066,175	5,440,758	5,755,273	5,891,336	6,035,370
平均総報酬額　（円）（標報実報酬額ベース）	5,201,650	2,865,618	3,691,139	4,665,437	5,070,681	5,444,337	5,779,067	5,913,680	6,069,287

※１　総報酬額は、標準報酬月額の１２ヶ月分に標準賞与額を加えたものとしている。

※２　船舶種別及び男女別については、政府統計の総合窓口　（e-Stat）（URL　http：//www.e-stat. go. jp）にて公表している。

性別・船舶種別、被保険者数及び平均総報酬額

船　員

55～59	60～64	65～69	70～74	75歳以上	前期高齢者（再掲）	70歳以上（再掲）	70歳以上現役並み所得者（再掲）	介護(1号)（再掲）	介護(2号)（再掲）	介護(計)（再掲）
(人)	(人)	(人)	(人)	(人)	(人)	(人)	(人)	(人)	(人)	(人)
10,231	8,848	3,137	1,116	239	4,253	1,355	441	4,492	37,173	41,665
55	107	67	54	9	121	63	0	130	248	378
94	351	260	138	37	398	175	0	435	600	1,035
197	384	215	123	36	338	159	0	374	963	1,337
393	730	453	228	40	681	268	0	721	1,860	2,581
412	601	320	121	25	441	146	0	466	1,733	2,199
493	647	300	110	17	410	127	36	427	2,128	2,555
747	809	281	93	25	374	118	113	399	3,047	3,446
721	699	224	43	6	267	49	47	273	2,621	2,894
1,252	1,477	361	82	11	443	93	89	454	4,465	4,919
765	513	120	29	6	149	35	35	155	2,645	2,800
653	437	108	18	3	126	21	21	129	2,434	2,563
903	553	110	18	10	128	28	27	138	3,132	3,270
566	356	65	12	0	77	12	12	77	2,087	2,164
635	324	62	11	4	73	15	15	77	2,091	2,168
399	180	33	6	0	39	6	6	39	1,389	1,428
340	128	28	0	3	28	3	3	31	1,062	1,093
317	101	13	4	0	17	4	4	17	883	900
322	115	17	2	1	19	3	3	20	901	921
201	49	10	2	1	12	3	3	13	532	545
119	11	4	0	0	4	0	0	4	272	276
123	43	14	6	0	20	6	6	20	341	361
78	26	4	1	0	5	1	1	5	218	223
61	27	6	4	1	10	5	5	11	216	227
51	17	5	0	0	5	0	0	5	141	146
44	2	0	0	0	0	0	0	0	72	72
66	21	5	2	0	7	2	2	7	179	186
30	16	8	0	1	8	1	1	9	100	109
19	2	0	0	0	0	0	0	0	32	32
144	118	44	9	3	53	12	12	56	672	728
9	1	0	0	0	0	0	0	0	23	23
4	1	0	0	0	0	0	0	0	11	11
0	0	0	0	0	0	0	0	0	15	15
6	1	0	0	0	0	0	0	0	17	17
0	0	0	0	0	0	0	0	0	7	7
0	0	0	0	0	0	0	0	0	6	6
3	0	0	0	0	0	0	0	0	6	6
4	0	0	0	0	0	0	0	0	13	13
4	1	0	0	0	0	0	0	0	10	10
0	0	0	0	0	0	0	0	0	0	0
1	0	0	0	0	0	0	0	0	1	1
5,936,065	4,678,297	3,873,717	3,099,566	3,147,954	3,670,577	3,108,101	5,262,878	3,642,771	5,623,731	5,410,159
5,945,795	4,704,428	3,915,458	3,132,007	3,147,753	3,709,878	3,134,785	5,348,891	3,679,970	5,645,939	5,433,984

第５表　標準報酬月額別・被扶養者数別・性別・船舶種別、被保険者数及び平均標準報酬月額

－総　数－　　船　員

標準報酬月額	被保険者数	０人	1	2	3	4	5	6	7	８人以上
	（人）	（人）	（人）	（人）	（人）	（人）	（人）	（人）	（人）	（人）
総　　数	60,126	23,139	17,066	8,974	7,282	2,857	670	124	9	5
円										
58,000	327	103	134	43	25	13	8	1	0	0
68,000	45	17	17	9	1	0	1	0	0	0
78,000	102	45	47	6	3	0	1	0	0	0
88,000	79	41	32	0	3	2	1	0	0	0
98,000	667	261	310	54	24	14	2	2	0	0
104,000	170	68	82	13	5	1	1	0	0	0
110,000	125	55	55	8	6	1	0	0	0	0
118,000	561	415	84	25	28	9	0	0	0	0
126,000	649	557	65	13	9	4	1	0	0	0
134,000	375	175	111	41	36	9	2	1	0	0
142,000	240	109	67	33	19	11	1	0	0	0
150,000	872	396	273	70	79	40	12	2	0	0
160,000	358	181	105	34	21	14	3	0	0	0
170,000	520	235	184	47	35	13	4	2	0	0
180,000	1,055	502	329	113	69	30	9	3	0	0
190,000	656	337	179	74	35	27	4	0	0	0
200,000	1,927	934	559	218	146	47	19	4	0	0
220,000	1,727	885	468	195	128	42	9	0	0	0
240,000	2,151	1,035	611	263	154	68	17	3	0	0
260,000	2,585	1,300	643	304	228	77	26	6	1	0
280,000	2,486	1,262	600	306	210	80	26	2	0	0
300,000	3,895	1,658	1,040	510	437	186	53	11	0	0
320,000	2,533	1,153	609	353	301	90	21	5	1	0
340,000	2,752	1,162	703	394	307	137	39	10	0	0
360,000	3,126	1,215	880	471	377	140	36	6	0	1
380,000	4,758	1,641	1,626	726	472	234	46	11	2	0
410,000	4,342	1,576	1,153	702	618	234	50	7	1	1
440,000	3,581	1,158	1,021	606	541	208	39	8	0	0
470,000	2,922	849	838	542	460	189	32	8	3	1
500,000	2,778	815	782	505	431	190	46	8	0	1
530,000	2,169	645	578	404	383	128	25	6	0	0
560,000	1,747	453	556	339	262	109	24	4	0	0
590,000	1,366	319	427	275	239	90	14	2	0	0
620,000	1,067	261	327	214	191	61	11	2	0	0
650,000	815	202	242	173	138	51	8	1	0	0
680,000	679	192	190	115	120	48	13	0	0	1
710,000	569	135	165	118	104	36	8	3	0	0
750,000	541	140	151	105	99	38	6	2	0	0
790,000	437	128	127	78	73	24	5	2	0	0
830,000	272	71	84	56	45	11	5	0	0	0
880,000	329	78	95	75	57	20	3	1	0	0
930,000	222	53	64	44	46	12	3	0	0	0
980,000	241	57	75	42	46	13	7	0	1	0
1,030,000	165	39	42	32	34	15	3	0	0	0
1,090,000	190	54	51	32	34	15	4	0	0	0
1,150,000	123	26	38	22	25	8	4	0	0	0
1,210,000	830	146	247	172	178	68	18	1	0	0
平均標準報酬月額（円）	395,764	352,103	397,660	436,272	455,633	447,854	437,319	401,516	460,000	484,000
平均標準報酬月額（円）（実報酬額ベース）	397,197	352,559	399,787	438,113	457,748	450,162	438,561	401,516	460,000	484,000

※　船舶種別及び男女別については、政府統計の総合窓口　(e-Stat)　(URL　http：//www.e-stat. go. jp) にて公表している。

第６表　標準賞与額階級別・被扶養者数別・性別・船舶種別、被保険者数及び平均標準賞与額

－総　数－　　船　員

標準賞与額階級	被保険者数	０人	1	2	3	4	5	6	7	８人以上
	（人）	（人）	（人）	（人）	（人）	（人）	（人）	（人）	（人）	（人）
総　数	60,126	23,139	17,066	8,974	7,282	2,857	670	124	9	5
0　円	32,183	13,114	10,135	4,165	3,116	1,253	336	59	5	0
疾病任意継続分（再掲）	2,611	739	1,422	288	114	42	5	1	0	0
1,000 ～ 99,000	784	456	169	78	51	23	7	0	0	0
100,000 ～ 199,000	1,605	823	360	198	133	75	14	2	0	0
200,000 ～ 299,000	1,517	627	374	230	180	82	17	6	0	1
300,000 ～ 399,000	1,415	526	405	233	171	62	14	4	0	0
400,000 ～ 499,000	1,581	680	383	244	187	70	17	0	0	0
500,000 ～ 599,000	1,591	664	378	253	203	72	16	5	0	0
600,000 ～ 699,000	1,754	727	431	281	201	93	19	2	0	0
700,000 ～ 799,000	2,105	830	515	355	259	117	24	4	0	1
800,000 ～ 899,000	2,137	762	546	379	296	123	27	3	1	0
900,000 ～ 999,000	2,062	764	500	361	305	102	23	6	1	0
1,000,000 ～ 1,099,000	1,923	686	492	312	297	107	24	5	0	0
1,100,000 ～ 1,199,000	1,634	534	356	304	308	113	15	4	0	0
1,200,000 ～ 1,299,000	1,487	447	340	297	275	99	23	5	0	1
1,300,000 ～ 1,399,000	1,261	362	306	236	241	94	18	2	2	0
1,400,000 ～ 1,499,000	1,076	269	276	213	229	70	17	2	0	0
1,500,000 ～ 1,599,000	930	224	236	198	174	76	15	6	0	1
1,600,000 ～ 1,699,000	699	188	174	137	142	49	7	1	0	1
1,700,000 ～ 1,799,000	543	130	156	100	109	38	8	2	0	0
1,800,000 ～ 1,899,000	381	85	110	78	74	25	9	0	0	0
1,900,000 ～ 1,999,000	283	58	71	64	66	20	3	1	0	0
2,000,000 ～ 2,199,000	408	68	130	87	82	31	8	2	0	0
2,200,000 ～ 2,399,000	217	30	80	49	36	20	1	1	0	0
2,400,000 ～ 2,599,000	119	24	21	23	39	10	1	1	0	0
2,600,000 ～ 2,799,000	114	16	33	24	32	9	0	0	0	0
2,800,000 ～ 2,999,000	67	7	20	15	18	6	1	0	0	0
3,000,000 ～ 3,199,000	42	7	14	12	8	1	0	0	0	0
3,200,000 ～ 3,399,000	38	5	12	8	11	1	1	0	0	0
3,400,000 ～ 3,599,000	21	1	6	6	3	4	1	0	0	0
3,600,000 ～ 3,799,000	21	2	8	5	4	2	0	0	0	0
3,800,000 ～ 3,999,000	28	4	2	5	12	2	3	0	0	0
4,000,000 ～ 4,199,000	17	1	3	3	8	2	0	0	0	0
4,200,000 ～ 4,399,000	14	2	3	3	3	2	1	0	0	0
4,400,000 ～ 4,599,000	25	3	10	7	4	1	0	0	0	0
4,600,000 ～ 4,799,000	4	0	0	1	2	1	0	0	0	0
4,800,000 ～ 4,999,000	10	3	2	4	0	0	0	1	0	0
5,000,000 ～ 5,199,000	0	0	0	0	0	0	0	0	0	0
5,200,000 ～ 5,399,000	3	1	1	1	0	0	0	0	0	0
5,400,000 ～	27	9	8	5	3	2	0	0	0	0
平均標準賞与額（円）	435,285	347,474	388,139	545,084	620,953	585,952	507,797	566,540	498,000	1,076,600
平均標準賞与額（円）（疾病任意継続分を除く）	455,045	358,937	423,420	563,157	630,828	594,694	511,615	571,146	498,000	1,076,600

※１　標準賞与額とは、平成２３年１０月１日から平成２４年９月３０日までの１年間に支払われた標準賞与額のことである。

※２　船舶種別及び男女別については、政府統計の総合窓口　(e-Stat)　(URL　http：//www.e-stat. go. jp) にて公表している。

第７表　総報酬額階級別・被扶養者数別・性別・船舶種別、被保険者数及び平均総報酬額

－総　数－　　船　員

総報酬額階級	被保険者数	０人	1	2	3	4	5	6	7	８人以上
	（人）	（人）	（人）	（人）	（人）	（人）	（人）	（人）	（人）	（人）
総　　数	60,126	23,139	17,066	8,974	7,282	2,857	670	124	9	5
円										
～ 999,000	469	163	196	58	29	13	9	1	0	0
1,000,000 ～ 1,499,000	1,581	828	556	99	64	27	5	2	0	0
1,500,000 ～ 1,999,000	2,437	1,390	609	182	158	76	19	3	0	0
2,000,000 ～ 2,499,000	3,821	1,790	1,194	413	269	112	34	9	0	0
2,500,000 ～ 2,999,000	3,469	1,628	1,035	431	259	91	23	2	0	0
3,000,000 ～ 3,499,000	4,223	2,064	1,131	503	356	121	41	6	1	0
3,500,000 ～ 3,999,000	5,321	2,349	1,393	676	569	252	67	15	0	0
4,000,000 ～ 4,499,000	4,808	2,217	1,225	621	502	178	53	12	0	0
4,500,000 ～ 4,999,000	6,829	2,627	2,161	1,013	690	267	60	8	3	0
5,000,000 ～ 5,499,000	4,208	1,616	1,132	664	510	237	37	11	0	1
5,500,000 ～ 5,999,000	3,766	1,307	1,012	639	519	223	56	8	1	1
6,000,000 ～ 6,499,000	4,423	1,452	1,191	783	655	271	58	11	1	1
6,500,000 ～ 6,999,000	2,850	811	800	512	496	181	39	9	2	0
7,000,000 ～ 7,499,000	2,809	789	792	518	460	205	36	9	0	0
7,500,000 ～ 7,999,000	1,780	443	499	377	317	119	21	3	0	1
8,000,000 ～ 8,499,000	1,374	353	392	277	256	78	16	2	0	0
8,500,000 ～ 8,999,000	1,060	227	323	205	215	67	20	3	0	0
9,000,000 ～ 9,499,000	1,169	320	323	220	203	89	10	4	0	0
9,500,000 ～ 9,999,000	673	148	207	151	117	32	16	1	0	1
10,000,000 ～ 10,499,000	343	70	109	73	69	19	2	1	0	0
10,500,000 ～ 10,999,000	474	96	146	106	89	32	5	0	0	0
11,000,000 ～ 11,499,000	293	70	75	55	73	15	3	2	0	0
11,500,000 ～ 11,999,000	294	68	76	54	66	20	8	1	1	0
12,000,000 ～ 12,499,000	202	44	52	42	43	19	2	0	0	0
12,500,000 ～ 12,999,000	81	15	30	18	15	3	0	0	0	0
13,000,000 ～ 13,499,000	238	61	76	47	33	18	3	0	0	0
13,500,000 ～ 13,999,000	147	26	48	26	32	12	3	0	0	0
14,000,000 ～ 14,499,000	39	5	14	9	8	2	1	0	0	0
14,500,000 ～ 14,999,000	833	150	245	176	177	66	18	1	0	0
15,000,000 ～ 15,499,000	26	4	9	7	4	2	0	0	0	0
15,500,000 ～ 15,999,000	11	1	1	4	3	1	1	0	0	0
16,000,000 ～ 16,499,000	15	2	0	2	8	1	2	0	0	0
16,500,000 ～ 16,999,000	17	2	4	6	3	2	0	0	0	0
17,000,000 ～ 17,499,000	7	0	1	0	3	2	1	0	0	0
17,500,000 ～ 17,999,000	6	2	0	0	2	1	1	0	0	0
18,000,000 ～ 18,499,000	6	0	2	1	2	1	0	0	0	0
18,500,000 ～ 18,999,000	13	1	3	1	6	2	0	0	0	0
19,000,000 ～ 19,499,000	10	0	4	4	2	0	0	0	0	0
19,500,000 ～ 19,999,000	0	0	0	0	0	0	0	0	0	0
20,000,000 ～	1	0	0	1	0	0	0	0	0	0
平均総報酬額　（円）	5,184,448	4,572,713	5,160,061	5,780,350	6,088,546	5,960,204	5,755,630	5,384,734	6,018,000	6,884,600
平均総報酬額　（円）（標報実報酬額ベース）	5,201,650	4,578,188	5,185,579	5,802,437	6,113,924	5,987,896	5,770,531	5,384,734	6,018,000	6,884,600

※１　総報酬額は、標準報酬月額の１２ヶ月分に標準賞与額を加えたものとしている。

※２　船舶種別及び男女別については、政府統計の総合窓口　(e-Stat)　(URL　http：//www.e-stat. go. jp) にて公表している。

第８表　都道府県別・被保険者の年齢階級別・性別・

－総　数－

都道府県名	被保険者数	15～19歳	20～24	25～29	30～34	35～39	40～44	45～49	50～54	55～59	60～64
	（人）	（人）	（人）	（人）	（人）	（人）	（人）	（人）	（人）	（人）	（人）
全　国	60,126	620	4,346	4,278	4,309	4,908	5,184	5,738	7,172	10,231	8,848
1 北海道	3,623	29	229	228	312	316	331	366	416	600	548
2 青　森	1,286	12	55	59	74	64	98	109	169	289	240
3 岩　手	493	2	11	13	28	20	29	53	64	103	121
4 宮　城	1,570	14	53	56	53	104	121	126	213	360	332
5 秋　田	203	1	13	19	19	11	11	15	28	38	29
6 山　形	156	2	12	14	13	15	10	9	11	17	36
7 福　島	634	9	25	31	36	30	47	62	83	131	133
8 茨　城	786	12	62	70	61	55	52	62	100	87	137
9 栃　木	2	0	0	0	0	1	0	0	0	0	1
10 群　馬	1	0	0	0	0	0	0	0	0	0	0
11 埼　玉	8	0	0	0	0	0	0	0	0	1	4
12 千　葉	1,290	30	113	123	140	99	101	77	71	160	188
13 東　京	5,910	33	722	759	514	547	558	523	684	955	466
14 神奈川	3,072	29	328	352	341	289	242	252	298	479	313
15 新　潟	519	4	39	41	36	72	37	44	60	110	60
16 富　山	228	2	6	9	15	17	13	11	33	46	43
17 石　川	751	18	128	57	46	63	57	65	91	80	97
18 福　井	412	7	51	60	55	31	31	38	39	43	42
19 山　梨	0	0	0	0	0	0	0	0	0	0	0
20 長　野	0	0	0	0	0	0	0	0	0	0	0
21 岐　阜	0	0	0	0	0	0	0	0	0	0	0
22 静　岡	1,645	25	96	109	110	112	154	162	205	265	250
23 愛　知	913	18	111	68	71	87	86	101	91	149	99
24 三　重	1,117	21	114	62	70	78	98	127	133	177	164
25 滋　賀	0	0	0	0	0	0	0	0	0	0	0
26 京　都	74	0	2	9	7	6	12	7	9	11	9
27 大　阪	2,846	26	203	150	176	301	267	309	352	458	393
28 兵　庫	3,072	32	240	239	219	314	321	276	358	502	367
29 奈　良	4	0	0	0	0	0	0	0	0	2	1
30 和歌山	490	1	18	24	51	65	61	51	51	43	74
31 鳥　取	695	16	66	58	48	47	50	86	106	140	64
32 島　根	1,070	20	79	113	100	104	100	113	108	151	119
33 岡　山	1,295	5	64	77	74	89	101	127	180	241	204
34 広　島	3,217	14	134	161	182	225	289	303	373	573	595
35 山　口	2,596	26	139	167	155	184	203	246	340	461	449
36 徳　島	1,516	9	51	60	72	94	126	157	163	280	325
37 香　川	1,030	8	43	58	75	105	95	90	113	177	169
38 愛　媛	4,441	25	228	200	231	325	346	487	598	856	816
39 高　知	1,114	35	123	43	63	76	81	99	109	180	182
40 福　岡	2,243	12	145	187	185	205	186	200	253	407	324
41 佐　賀	375	3	15	13	32	25	46	32	42	67	61
42 長　崎	3,135	31	163	204	224	247	341	361	500	519	393
43 熊　本	1,361	2	52	57	77	96	99	134	158	250	278
44 大　分	1,077	7	28	49	63	88	87	118	130	172	185
45 宮　崎	1,412	63	230	81	97	98	98	85	122	190	208
46 鹿児島	1,703	16	106	109	116	117	115	176	222	343	277
47 沖　縄	741	1	49	89	68	86	84	79	96	118	52

※　船舶種別及び男女別については、政府統計の総合窓口　(e-Stat)（URL　http：//www.e-stat. go. jp）にて公表している。

船舶種別、被保険者数、平均年齢、被扶養者数及び扶養率

船　員

65～69	70～74	75歳以上	前期高齢者（再掲）	70歳以上（再掲）	70歳以上現役並み所得者（再掲）	介護(1号)（再掲）	介護(2号)（再掲）	介護(計)（再掲）	平均年齢	被扶養者数	扶養率
（人）	（人）	（人）	（人）	（人）	（人）	（人）	（人）	（人）	（歳）	（人）	
3,137	1,116	239	4,253	1,355	441	4,492	37,173	41,665	47.78	72,488	1.206
183	60	5	243	65	37	248	2,261	2,509	47.76	4,948	1.366
78	35	4	113	39	14	117	905	1,022	51.18	1,445	1.124
45	4	0	49	4	3	49	370	419	53.26	569	1.154
103	32	3	135	35	10	138	1,152	1,290	52.10	1,862	1.186
12	7	0	19	7	1	19	121	140	48.45	232	1.143
11	3	3	14	6	0	17	83	100	48.16	179	1.147
38	5	4	43	9	4	47	456	503	50.90	766	1.208
61	18	9	79	27	9	88	438	526	48.03	834	1.061
0	0	0	0	0	0	0	1	1	48.50	1	0.500
0	1	0	1	1	0	1	0	1	70.50	1	1.000
2	1	0	3	1	0	3	5	8	64.00	6	0.750
111	57	20	168	77	5	188	597	785	46.91	1,354	1.050
119	26	4	145	30	20	149	3,186	3,335	42.94	6,829	1.155
103	39	7	142	46	18	149	1,584	1,733	43.97	2,867	0.933
10	6	0	16	6	1	16	311	327	46.18	654	1.260
28	4	1	32	5	2	33	146	179	52.23	220	0.965
35	13	1	48	14	5	49	390	439	43.77	805	1.072
10	5	0	15	5	1	15	193	208	41.69	484	1.175
0	0	0	0	0	0	0	0	0	－	0	－
0	0	0	0	0	0	0	0	0	－	0	－
0	0	0	0	0	0	0	0	0	－	0	－
86	52	19	138	71	17	157	1,036	1,193	48.83	1,820	1.106
17	14	1	31	15	1	32	526	558	44.46	1,115	1.221
51	16	6	67	22	11	73	699	772	46.95	1,304	1.167
0	0	0	0	0	0	0	0	0	－	0	－
1	1	0	2	1	0	2	48	50	46.07	96	1.297
158	45	8	203	53	16	211	1,779	1,990	47.84	3,623	1.273
138	47	19	185	66	35	204	1,824	2,028	46.53	4,219	1.373
0	1	0	1	1	0	1	3	4	63.25	5	1.250
33	13	5	46	18	6	51	280	331	47.95	622	1.269
13	1	0	14	1	1	14	446	460	45.23	812	1.168
49	12	2	61	14	4	63	591	654	44.87	1,222	1.142
86	37	10	123	47	10	133	853	986	50.26	1,696	1.310
248	95	25	343	120	31	368	2,133	2,501	51.03	4,002	1.244
168	45	13	213	58	23	226	1,699	1,925	49.51	3,111	1.198
124	49	6	173	55	8	179	1,051	1,230	52.18	1,944	1.282
70	20	7	90	27	5	97	644	741	49.35	1,243	1.207
240	75	14	315	89	39	329	3,103	3,432	50.21	5,585	1.258
96	23	4	119	27	9	123	651	774	48.02	926	0.831
89	46	4	135	50	19	139	1,370	1,509	47.35	2,822	1.258
23	14	2	37	16	4	39	248	287	50.12	482	1.285
102	39	11	141	50	22	152	2,114	2,266	47.60	4,188	1.336
105	45	8	150	53	15	158	919	1,077	51.78	1,677	1.232
106	40	4	146	44	12	150	692	842	51.50	1,367	1.269
83	48	9	131	57	12	140	703	843	44.98	1,321	0.936
90	15	1	105	16	7	106	1,133	1,239	48.71	2,010	1.180
12	7	0	19	7	4	19	429	448	44.18	1,220	1.646

第９表　都道府県別・被扶養者の年齢階級別・

―総　計―

都道府県名	被扶養者数	0～ 4歳	5～ 9	10～14	15～19	20～24	25～29	30～34	35～39	40～44	45～49	50～54
	(人)	(人)	(人)	(人)	(人)	(人)	(人)	(人)	(人)	(人)	(人)	(人)
全　国	72,488	6,715	6,568	8,238	9,599	5,290	2,892	2,740	3,143	3,450	3,742	4,844
1 北海道	4,948	534	495	629	607	263	217	223	243	253	259	284
2 青　森	1,445	108	115	149	183	84	50	52	49	57	73	123
3 岩　手	569	35	41	56	75	39	19	22	19	30	33	49
4 宮　城	1,862	125	117	186	211	151	89	60	60	75	103	162
5 秋　田	232	27	23	23	30	13	9	9	7	3	10	22
6 山　形	179	11	10	26	24	16	6	4	3	6	5	11
7 福　島	766	62	57	69	84	51	41	34	23	25	48	68
8 茨　城	834	86	79	82	73	56	47	37	31	40	40	51
9 栃　木	1	0	0	0	0	0	0	0	0	0	0	0
10 群　馬	1	0	0	0	0	0	0	0	0	0	0	0
11 埼　玉	6	0	0	0	0	0	1	0	0	0	0	1
12 千　葉	1,354	179	125	132	148	78	58	73	60	51	59	59
13 東　京	6,829	736	635	750	907	586	285	256	327	361	395	527
14 神奈川	2,867	322	285	275	287	202	139	147	152	152	155	199
15 新　潟	654	67	68	84	93	62	21	22	30	19	28	48
16 富　山	220	21	15	8	19	14	11	10	7	10	10	22
17 石　川	805	80	78	103	123	48	31	28	35	42	42	36
18 福　井	484	91	69	48	56	22	39	19	13	15	15	20
19 山　梨	0	0	0	0	0	0	0	0	0	0	0	0
20 長　野	0	0	0	0	0	0	0	0	0	0	0	0
21 岐　阜	0	0	0	0	0	0	0	0	0	0	0	0
22 静　岡	1,820	188	151	197	213	131	61	79	88	86	101	128
23 愛　知	1,115	116	127	119	133	79	45	47	65	60	58	91
24 三　重	1,304	113	118	148	184	77	58	47	54	67	74	81
25 滋　賀	0	0	0	0	0	0	0	0	0	0	0	0
26 京　都	96	13	18	10	10	7	5	4	7	4	3	2
27 大　阪	3,623	303	328	417	515	266	133	130	190	195	212	226
28 兵　庫	4,219	381	374	527	637	349	150	158	214	219	214	256
29 奈　良	5	0	0	0	1	1	1	0	0	0	0	1
30 和歌山	622	49	76	91	69	30	25	29	30	44	31	28
31 鳥　取	812	93	78	95	97	75	42	31	32	31	45	64
32 島　根	1,222	190	147	142	169	92	45	35	41	46	41	53
33 岡　山	1,696	134	142	171	251	149	74	76	55	72	85	123
34 広　島	4,002	297	302	442	570	325	150	137	155	193	216	257
35 山　口	3,111	256	255	342	401	235	127	105	122	157	151	229
36 徳　島	1,944	118	183	209	258	159	69	63	67	97	104	127
37 香　川	1,243	114	120	166	144	89	51	47	60	54	48	75
38 愛　媛	5,585	348	408	582	842	479	205	161	224	269	320	424
39 高　知	926	64	64	121	122	56	35	41	24	36	53	55
40 福　岡	2,822	311	249	313	344	198	99	133	141	143	123	197
41 佐　賀	482	39	49	62	48	28	21	16	20	16	18	30
42 長　崎	4,188	411	446	560	634	284	141	141	175	189	221	263
43 熊　本	1,677	133	157	207	230	98	58	54	64	61	83	98
44 大　分	1,367	87	97	167	195	90	49	45	56	73	76	92
45 宮　崎	1,321	124	146	150	132	70	48	59	57	57	48	72
46 鹿児島	2,010	172	182	214	302	160	85	61	78	89	96	150
47 沖　縄	1,220	177	139	166	178	78	52	45	65	53	46	40

※　船舶種別及び男女別については、政府統計の総合窓口　(e-Stat)　(URL　http：//www.e-stat. go. jp) にて公表している。

性別・船舶種別、被扶養者数及び平均年齢

船　員

55～59	60～64	65～69	70～74	75歳以上	未就学児（再掲）	前期高齢者（再掲）	70歳以上（再掲）	70歳以上現役並み所得者（再掲）	介護(1号)（再掲）	介護(2号)（再掲）	介護(計)（再掲）	平均年齢
(人)	(人)	(人)	(人)	(人)	(人)	(人)	(人)	(人)	(人)	(人)	(人)	(歳)
5,662	5,350	2,413	1,831	11	8,647	4,255	1,842	69	4,255	23,048	27,303	31.40
323	351	159	107	1	687	267	108	4	267	1,470	1,737	30.08
137	151	65	49	0	137	114	49	3	114	541	655	34.93
52	63	13	23	0	46	36	23	1	36	227	263	35.45
218	172	72	61	0	154	133	61	2	133	730	863	35.64
14	18	15	9	0	34	24	9	0	24	67	91	32.17
16	26	10	5	0	14	15	5	0	15	64	79	34.84
79	85	27	12	1	74	40	13	0	40	305	345	34.77
71	79	31	30	1	108	62	31	3	62	281	343	33.14
0	1	0	0	0	0	0	0	0	0	1	1	64.50
0	0	1	0	0	0	1	0	0	1	0	1	68.50
1	3	0	0	0	0	0	0	0	0	5	5	54.33
94	127	67	43	1	225	111	44	0	111	390	501	31.58
468	324	139	133	0	906	272	133	3	272	2,075	2,347	29.45
247	163	86	56	0	408	142	56	4	142	916	1,058	30.88
48	34	15	15	0	99	30	15	0	30	177	207	28.71
24	22	16	11	0	25	27	11	0	27	88	115	38.54
47	54	31	26	1	97	58	27	2	58	221	279	30.04
25	26	11	15	0	117	26	15	0	26	101	127	25.40
0	0	0	0	0	0	0	0	0	0	0	0	－
0	0	0	0	0	0	0	0	0	0	0	0	－
0	0	0	0	0	0	0	0	0	0	0	0	－
150	138	65	44	0	225	109	44	2	109	603	712	32.06
71	52	19	33	0	155	52	33	0	52	332	384	29.70
95	84	48	54	2	149	104	56	3	104	401	505	31.96
0	0	0	0	0	0	0	0	0	0	0	0	－
4	3	4	2	0	17	6	2	0	6	16	22	25.30
258	242	120	87	1	390	208	88	2	208	1,133	1,341	31.19
295	240	114	90	1	507	205	91	6	205	1,224	1,429	29.81
1	0	0	0	0	0	0	0	0	0	2	2	35.70
34	45	26	15	0	73	41	15	1	41	182	223	30.20
54	46	12	17	0	117	29	17	0	29	240	269	29.05
63	85	39	34	0	238	73	34	0	73	288	361	27.04
126	128	70	40	0	168	110	40	1	110	534	644	31.94
347	343	169	99	0	377	268	99	4	268	1,356	1,624	33.02
266	267	117	81	0	334	198	81	2	198	1,070	1,268	32.86
169	199	80	42	0	172	122	42	1	122	696	818	33.51
91	97	49	38	0	148	87	38	1	87	365	452	31.24
507	465	195	156	0	464	351	156	7	351	1,985	2,336	33.55
64	119	48	24	0	84	72	24	3	72	327	399	34.30
239	192	85	55	0	391	140	55	1	140	894	1,034	30.80
51	36	24	24	0	52	48	24	0	48	151	199	33.71
282	247	92	102	0	540	194	102	5	194	1,202	1,396	29.00
164	155	73	41	1	180	115	42	1	115	561	676	32.74
106	133	57	44	0	115	101	44	2	101	480	581	33.90
103	137	67	51	0	178	118	51	2	118	417	535	33.07
185	149	55	32	0	217	87	32	2	87	669	756	31.22
73	49	27	31	1	225	59	32	1	59	261	320	25.97

第１０表　被保険者の年齢階級別・船舶所有者の規模別・

－総　数－

	被保険者数	1～4人	5～9	10～19	20～29	30～49
	（人）	（人）	（人）	（人）	（人）	（人）
総　　数	60,126	4,832	8,973	10,143	7,106	9,067
15～19歳	620	34	84	91	105	87
20～24	4,346	184	479	568	560	690
25～29	4,278	288	528	568	449	625
30～34	4,309	335	595	688	419	678
35～39	4,908	428	693	745	513	775
40～44	5,184	486	792	867	596	787
45～49	5,738	546	848	987	684	841
50～54	7,172	604	1,053	1,274	922	1,062
55～59	10,231	741	1,564	1,814	1,307	1,562
60～64	8,848	667	1,472	1,713	1,061	1,316
65～69	3,137	308	526	601	365	481
70～74	1,116	146	249	192	112	141
75歳以上	239	65	90	35	13	22
（再掲）						
前期高齢者	4,253	454	775	793	477	622
70歳以上	1,355	211	339	227	125	163
70歳以上 現役並み所得者	441	65	112	85	39	55
介護(1号)	4,492	519	865	828	490	644
介護(2号)	37,173	3,044	5,729	6,655	4,570	5,568
介護(計)	41,665	3,563	6,594	7,483	5,060	6,212
平均年齢（歳）	47.78	49.42	49.50	49.24	48.01	47.55

※　船舶種別及び男女別については、政府統計の総合窓口　(e-Stat)
（URL　http：//www.e-stat. go. jp）にて公表している。

性別・船舶種別、被保険者数及び平均年齢

船　員

50～99	100～299	300～499	500～999	1000人以上	疾病任意継続被保険者（別掲）
（人）	（人）	（人）	（人）	（人）	（人）
9,154	7,266	974	0	0	2,611
120	90	7	0	0	2
873	838	128	0	0	26
789	775	216	0	0	40
735	706	122	0	0	31
832	776	93	0	0	53
806	677	119	0	0	54
991	676	72	0	0	93
1,169	854	116	0	0	118
1,583	1,193	78	0	0	389
954	526	23	0	0	1,116
239	127	0	0	0	490
50	27	0	0	0	199
13	1	0	0	0	0
289	154	0	0	0	689
63	28	0	0	0	199
23	7	0	0	0	55
302	155	0	0	0	689
5,503	3,926	408	0	0	1,770
5,805	4,081	408	0	0	2,459
45.07	42.93	37.93	－	－	60.08

第１１表　被扶養者の年齢階級別・性別・船舶種別・続柄別・被保険者の性別、被扶養者数

－総　数－　　船　員

被扶養者の年齢階級	総数					男性					女性				
	総数	配偶者	直系尊属	子	その他	総数	配偶者	直系尊属	子	その他	総数	配偶者	直系尊属	子	その他
－総　数－	(人)	(人)	(人)	(人)	(人)	(人)	(人)	(人)	(人)	(人)	(人)	(人)	(人)	(人)	(人)
総　　数	72,488	30,367	3,120	37,967	1,034	20,414	3	623	19,420	368	52,074	30,364	2,497	18,547	666
0～ 4歳	6,715	0	0	6,642	73	3,467	0	0	3,426	41	3,248	0	0	3,216	32
5～ 9	6,568	0	0	6,523	45	3,388	0	0	3,358	30	3,180	0	0	3,165	15
10～14	8,238	0	0	8,169	69	4,233	0	0	4,198	35	4,005	0	0	3,971	34
15～19	9,599	25	0	9,469	105	4,824	0	0	4,779	45	4,775	25	0	4,690	60
20～24	5,290	453	0	4,770	67	2,483	0	0	2,459	24	2,807	453	0	2,311	43
25～29	2,892	1,402	0	1,445	45	748	0	0	727	21	2,144	1,402	0	718	24
30～34	2,740	2,112	0	597	31	316	0	0	307	9	2,424	2,112	0	290	22
35～39	3,143	2,841	1	266	35	131	0	0	123	8	3,012	2,841	1	143	27
40～44	3,450	3,318	16	72	44	49	1	0	37	11	3,401	3,317	16	35	33
45～49	3,742	3,623	46	12	61	32	0	7	6	19	3,710	3,623	39	6	42
50～54	4,844	4,676	95	1	72	31	0	8	0	23	4,813	4,676	87	1	49
55～59	5,662	5,355	217	1	89	79	0	42	0	37	5,583	5,355	175	1	52
60～64	5,350	4,620	638	0	92	174	2	147	0	25	5,176	4,618	491	0	67
65～69	2,413	1,531	792	0	90	184	0	163	0	21	2,229	1,531	629	0	69
70～74	1,831	409	1,306	0	116	275	0	256	0	19	1,556	409	1,050	0	97
75歳以上	11	2	9	0	0	0	0	0	0	0	11	2	9	0	0
(再掲)															
未就学児	8,647	0	0	8,558	89	4,454	0	0	4,401	53	4,193	0	0	4,157	36
前期高齢者	4,255	1,942	2,107	0	206	459	0	419	0	40	3,796	1,942	1,688	0	166
70歳以上	1,842	411	1,315	0	116	275	0	256	0	19	1,567	411	1,059	0	97
70歳以上現役並み所得者	69	69	0	0	0	0	0	0	0	0	69	69	0	0	0
介護(1号)	4,255	1,942	2,107	0	206	459	0	419	0	40	3,796	1,942	1,688	0	166
介護(2号)	23,048	21,592	1,012	86	358	365	3	204	43	115	22,683	21,589	808	43	243
介護(計)	27,303	23,534	3,119	86	564	824	3	623	43	155	26,479	23,531	2,496	43	409
－男　性－	(人)	(人)	(人)	(人)	(人)	(人)	(人)	(人)	(人)	(人)	(人)	(人)	(人)	(人)	(人)
総　　数	72,419	30,364	3,089	37,932	1,034	20,390	0	618	19,404	368	52,029	30,364	2,471	18,528	666
0～ 4歳	6,710	0	0	6,637	73	3,464	0	0	3,423	41	3,246	0	0	3,214	32
5～ 9	6,562	0	0	6,517	45	3,385	0	0	3,355	30	3,177	0	0	3,162	15
10～14	8,231	0	0	8,162	69	4,230	0	0	4,195	35	4,001	0	0	3,967	34
15～19	9,593	25	0	9,463	105	4,820	0	0	4,775	45	4,773	25	0	4,688	60
20～24	5,282	453	0	4,762	67	2,481	0	0	2,457	24	2,801	453	0	2,305	43
25～29	2,891	1,402	0	1,444	45	747	0	0	726	21	2,144	1,402	0	718	24
30～34	2,740	2,112	0	597	31	316	0	0	307	9	2,424	2,112	0	290	22
35～39	3,141	2,841	1	264	35	131	0	0	123	8	3,010	2,841	1	141	27
40～44	3,449	3,317	16	72	44	48	0	0	37	11	3,401	3,317	16	35	33
45～49	3,738	3,623	42	12	61	32	0	7	6	19	3,706	3,623	35	6	42
50～54	4,842	4,676	93	1	72	31	0	8	0	23	4,811	4,676	85	1	49
55～59	5,661	5,355	216	1	89	79	0	42	0	37	5,582	5,355	174	1	52
60～64	5,336	4,618	626	0	92	168	0	143	0	25	5,168	4,618	483	0	67
65～69	2,406	1,531	785	0	90	183	0	162	0	21	2,223	1,531	623	0	69
70～74	1,826	409	1,301	0	116	275	0	256	0	19	1,551	409	1,045	0	97
75歳以上	11	2	9	0	0	0	0	0	0	0	11	2	9	0	0
(再掲)															
未就学児	8,640	0	0	8,551	89	4,450	0	0	4,397	53	4,190	0	0	4,154	36
前期高齢者	4,243	1,942	2,095	0	206	458	0	418	0	40	3,785	1,942	1,677	0	166
70歳以上	1,837	411	1,310	0	116	275	0	256	0	19	1,562	411	1,054	0	97
70歳以上現役並み所得者	69	69	0	0	0	0	0	0	0	0	69	69	0	0	0
介護(1号)	4,243	1,942	2,095	0	206	458	0	418	0	40	3,785	1,942	1,677	0	166
介護(2号)	23,026	21,589	993	86	358	358	0	200	43	115	22,668	21,589	793	43	243
介護(計)	27,269	23,531	3,088	86	564	816	0	618	43	155	26,453	23,531	2,470	43	409
－女　性－	(人)	(人)	(人)	(人)	(人)	(人)	(人)	(人)	(人)	(人)	(人)	(人)	(人)	(人)	(人)
総　　数	69	3	31	35	0	24	3	5	16	0	45	0	26	19	0
0～ 4歳	5	0	0	5	0	3	0	0	3	0	2	0	0	2	0
5～ 9	6	0	0	6	0	3	0	0	3	0	3	0	0	3	0
10～14	7	0	0	7	0	3	0	0	3	0	4	0	0	4	0
15～19	6	0	0	6	0	4	0	0	4	0	2	0	0	2	0
20～24	8	0	0	8	0	2	0	0	2	0	6	0	0	6	0
25～29	1	0	0	1	0	1	0	0	1	0	0	0	0	0	0
30～34	0	0	0	0	0	0	0	0	0	0	0	0	0	0	0
35～39	2	0	0	2	0	0	0	0	0	0	2	0	0	2	0
40～44	1	1	0	0	0	1	1	0	0	0	0	0	0	0	0
45～49	4	0	4	0	0	0	0	0	0	0	4	0	4	0	0
50～54	2	0	2	0	0	0	0	0	0	0	2	0	2	0	0
55～59	1	0	1	0	0	0	0	0	0	0	1	0	1	0	0
60～64	14	2	12	0	0	6	2	4	0	0	8	0	8	0	0
65～69	7	0	7	0	0	1	0	1	0	0	6	0	6	0	0
70～74	5	0	5	0	0	0	0	0	0	0	5	0	5	0	0
75歳以上	0	0	0	0	0	0	0	0	0	0	0	0	0	0	0
(再掲)															
未就学児	7	0	0	7	0	4	0	0	4	0	3	0	0	3	0
前期高齢者	12	0	12	0	0	1	0	1	0	0	11	0	11	0	0
70歳以上	5	0	5	0	0	0	0	0	0	0	5	0	5	0	0
70歳以上現役並み所得者	0	0	0	0	0	0	0	0	0	0	0	0	0	0	0
介護(1号)	12	0	12	0	0	1	0	1	0	0	11	0	11	0	0
介護(2号)	22	3	19	0	0	7	3	4	0	0	15	0	15	0	0
介護(計)	34	3	31	0	0	8	3	5	0	0	26	0	26	0	0

第１１表（続）　被扶養者の年齢階級別･性別･船舶種別･続柄別･被保険者の性別、被扶養者数

－汽船等（再掲）－　　船　員

被扶養者の年齢階級	総数					男性					女性				
	総数	配偶者	直系尊属	子	その他	総数	配偶者	直系尊属	子	その他	総数	配偶者	直系尊属	子	その他
－総　数－	（人）	（人）	（人）	（人）	（人）	（人）	（人）	（人）	（人）	（人）	（人）	（人）	（人）	（人）	（人）
総　　数	49,057	20,006	2,013	26,454	584	14,115	3	410	13,502	200	34,942	20,003	1,603	12,952	384
0～ 4歳	4,411	0	0	4,378	33	2,238	0	0	2,220	18	2,173	0	0	2,158	15
5～ 9	4,495	0	0	4,478	17	2,311	0	0	2,300	11	2,184	0	0	2,178	6
10～14	5,769	0	0	5,739	30	2,955	0	0	2,939	16	2,814	0	0	2,800	14
15～19	6,915	12	0	6,843	60	3,489	0	0	3,466	23	3,426	12	0	3,377	37
20～24	3,780	231	0	3,515	34	1,835	0	0	1,820	15	1,945	231	0	1,695	19
25～29	1,829	861	0	941	27	499	0	0	487	12	1,330	861	0	454	15
30～34	1,812	1,436	0	361	15	185	0	0	180	5	1,627	1,436	0	181	10
35～39	2,237	2,071	0	149	17	72	0	0	68	4	2,165	2,071	0	81	13
40～44	2,482	2,411	9	42	20	28	1	0	21	6	2,454	2,410	9	21	14
45～49	2,633	2,567	26	6	34	15	0	3	1	11	2,618	2,567	23	5	23
50～54	3,365	3,259	63	1	42	17	0	4	0	13	3,348	3,259	59	1	29
55～59	3,601	3,408	134	1	58	48	0	23	0	25	3,553	3,408	111	1	33
60～64	3,134	2,675	403	0	56	116	2	99	0	15	3,018	2,673	304	0	41
65～69	1,440	862	520	0	58	118	0	107	0	11	1,322	862	413	0	47
70～74	1,150	212	855	0	83	189	0	174	0	15	961	212	681	0	68
75歳以上	4	1	3	0	0	0	0	0	0	0	4	1	3	0	0
（再掲）															
未就学児	5,729	0	0	5,691	38	2,911	0	0	2,890	21	2,818	0	0	2,801	17
前期高齢者	2,594	1,075	1,378	0	141	307	0	281	0	26	2,287	1,075	1,097	0	115
70歳以上	1,154	213	858	0	83	189	0	174	0	15	965	213	684	0	68
70歳以上現役並み所得者	40	40	0	0	0	0	0	0	0	0	40	40	0	0	0
介護(1号)	2,594	1,075	1,378	0	141	307	0	281	0	26	2,287	1,075	1,097	0	115
介護(2号)	15,215	14,320	635	50	210	224	3	129	22	70	14,991	14,317	506	28	140
介護(計)	17,809	15,395	2,013	50	351	531	3	410	22	96	17,278	15,392	1,603	28	255
－男　性－	（人）	（人）	（人）	（人）	（人）	（人）	（人）	（人）	（人）	（人）	（人）	（人）	（人）	（人）	（人）
総　　数	48,993	20,003	1,983	26,423	584	14,093	0	405	13,488	200	34,900	20,003	1,578	12,935	384
0～ 4歳	4,407	0	0	4,374	33	2,235	0	0	2,217	18	2,172	0	0	2,157	15
5～ 9	4,489	0	0	4,472	17	2,308	0	0	2,297	11	2,181	0	0	2,175	6
10～14	5,762	0	0	5,732	30	2,952	0	0	2,936	16	2,810	0	0	2,796	14
15～19	6,911	12	0	6,839	60	3,486	0	0	3,463	23	3,425	12	0	3,376	37
20～24	3,773	231	0	3,508	34	1,834	0	0	1,819	15	1,939	231	0	1,689	19
25～29	1,828	861	0	940	27	498	0	0	486	12	1,330	861	0	454	15
30～34	1,812	1,436	0	361	15	185	0	0	180	5	1,627	1,436	0	181	10
35～39	2,235	2,071	0	147	17	72	0	0	68	4	2,163	2,071	0	79	13
40～44	2,481	2,410	9	42	20	27	0	0	21	6	2,454	2,410	9	21	14
45～49	2,629	2,567	22	6	34	15	0	3	1	11	2,614	2,567	19	5	23
50～54	3,363	3,259	61	1	42	17	0	4	0	13	3,346	3,259	57	1	29
55～59	3,600	3,408	133	1	58	48	0	23	0	25	3,552	3,408	110	1	33
60～64	3,121	2,673	392	0	56	110	0	95	0	15	3,011	2,673	297	0	41
65～69	1,433	862	513	0	58	117	0	106	0	11	1,316	862	407	0	47
70～74	1,145	212	850	0	83	189	0	174	0	15	956	212	676	0	68
75歳以上	4	1	3	0	0	0	0	0	0	0	4	1	3	0	0
（再掲）															
未就学児	5,723	0	0	5,685	38	2,907	0	0	2,886	21	2,816	0	0	2,799	17
前期高齢者	2,582	1,075	1,366	0	141	306	0	280	0	26	2,276	1,075	1,086	0	115
70歳以上	1,149	213	853	0	83	189	0	174	0	15	960	213	679	0	68
70歳以上現役並み所得者	40	40	0	0	0	0	0	0	0	0	40	40	0	0	0
介護(1号)	2,582	1,075	1,366	0	141	306	0	280	0	26	2,276	1,075	1,086	0	115
介護(2号)	15,194	14,317	617	50	210	217	0	125	22	70	14,977	14,317	492	28	140
介護(計)	17,776	15,392	1,983	50	351	523	0	405	22	96	17,253	15,392	1,578	28	255
－女　性－	（人）	（人）	（人）	（人）	（人）	（人）	（人）	（人）	（人）	（人）	（人）	（人）	（人）	（人）	（人）
総　　数	64	3	30	31	0	22	3	5	14	0	42	0	25	17	0
0～ 4歳	4	0	0	4	0	3	0	0	3	0	1	0	0	1	0
5～ 9	6	0	0	6	0	3	0	0	3	0	3	0	0	3	0
10～14	7	0	0	7	0	3	0	0	3	0	4	0	0	4	0
15～19	4	0	0	4	0	3	0	0	3	0	1	0	0	1	0
20～24	7	0	0	7	0	1	0	0	1	0	6	0	0	6	0
25～29	1	0	0	1	0	1	0	0	1	0	0	0	0	0	0
30～34	0	0	0	0	0	0	0	0	0	0	0	0	0	0	0
35～39	2	0	0	2	0	0	0	0	0	0	2	0	0	2	0
40～44	1	1	0	0	0	1	1	0	0	0	0	0	0	0	0
45～49	4	0	4	0	0	0	0	0	0	0	4	0	4	0	0
50～54	2	0	2	0	0	0	0	0	0	0	2	0	2	0	0
55～59	1	0	1	0	0	0	0	0	0	0	1	0	1	0	0
60～64	13	2	11	0	0	6	2	4	0	0	7	0	7	0	0
65～69	7	0	7	0	0	1	0	1	0	0	6	0	6	0	0
70～74	5	0	5	0	0	0	0	0	0	0	5	0	5	0	0
75歳以上	0	0	0	0	0	0	0	0	0	0	0	0	0	0	0
（再掲）															
未就学児	6	0	0	6	0	4	0	0	4	0	2	0	0	2	0
前期高齢者	12	0	12	0	0	1	0	1	0	0	11	0	11	0	0
70歳以上	5	0	5	0	0	0	0	0	0	0	5	0	5	0	0
70歳以上現役並み所得者	0	0	0	0	0	0	0	0	0	0	0	0	0	0	0
介護(1号)	12	0	12	0	0	1	0	1	0	0	11	0	11	0	0
介護(2号)	21	3	18	0	0	7	3	4	0	0	14	0	14	0	0
介護(計)	33	3	30	0	0	8	3	5	0	0	25	0	25	0	0

第１１表（続）　被扶養者の年齢階級別･性別･船舶種別･続柄別･被保険者の性別、被扶養者数

－漁船（い）（再掲）－　　船　員

被扶養者の年齢階級	総数					男性					女性				
	総数	配偶者	直系尊属	子	その他	総数	配偶者	直系尊属	子	その他	総数	配偶者	直系尊属	子	その他
－総　数－	（人）	（人）	（人）	（人）	（人）	（人）	（人）	（人）	（人）	（人）	（人）	（人）	（人）	（人）	（人）
総　　数	1,274	515	82	658	19	361	0	13	339	9	913	515	69	319	10
0～ 4歳	149	0	0	148	1	83	0	0	82	1	66	0	0	66	0
5～ 9	124	0	0	122	2	62	0	0	60	2	62	0	0	62	0
10～14	134	0	0	129	5	69	0	0	67	2	65	0	0	62	3
15～19	146	2	0	144	0	69	0	0	69	0	77	2	0	75	0
20～24	89	7	0	79	3	46	0	0	44	2	43	7	0	35	1
25～29	67	35	0	29	3	16	0	0	14	2	51	35	0	15	1
30～34	49	44	0	5	0	2	0	0	2	0	47	44	0	3	0
35～39	47	45	0	1	1	1	0	0	1	0	46	45	0	0	1
40～44	63	61	0	1	1	0	0	0	0	0	63	61	0	1	1
45～49	58	56	1	0	1	0	0	0	0	0	58	56	1	0	1
50～54	86	83	3	0	0	0	0	0	0	0	86	83	3	0	0
55～59	98	88	8	0	2	0	0	0	0	0	98	88	8	0	2
60～64	89	69	20	0	0	5	0	5	0	0	84	69	15	0	0
65～69	33	19	14	0	0	3	0	3	0	0	30	19	11	0	0
70～74	42	6	36	0	0	5	0	5	0	0	37	6	31	0	0
75歳以上	0	0	0	0	0	0	0	0	0	0	0	0	0	0	0
（再掲）															
未就学児	186	0	0	185	1	104	0	0	103	1	82	0	0	82	0
前期高齢者	75	25	50	0	0	8	0	8	0	0	67	25	42	0	0
70歳以上	42	6	36	0	0	5	0	5	0	0	37	6	31	0	0
70歳以上現役並み所得者	1	1	0	0	0	0	0	0	0	0	1	1	0	0	0
介護(1号)	75	25	50	0	0	8	0	8	0	0	67	25	42	0	0
介護(2号)	394	357	32	1	4	5	0	5	0	0	389	357	27	1	4
介護(計)	469	382	82	1	4	13	0	13	0	0	456	382	69	1	4
－男　性－	（人）	（人）	（人）	（人）	（人）	（人）	（人）	（人）	（人）	（人）	（人）	（人）	（人）	（人）	（人）
総　　数	1,274	515	82	658	19	361	0	13	339	9	913	515	69	319	10
0～ 4歳	149	0	0	148	1	83	0	0	82	1	66	0	0	66	0
5～ 9	124	0	0	122	2	62	0	0	60	2	62	0	0	62	0
10～14	134	0	0	129	5	69	0	0	67	2	65	0	0	62	3
15～19	146	2	0	144	0	69	0	0	69	0	77	2	0	75	0
20～24	89	7	0	79	3	46	0	0	44	2	43	7	0	35	1
25～29	67	35	0	29	3	16	0	0	14	2	51	35	0	15	1
30～34	49	44	0	5	0	2	0	0	2	0	47	44	0	3	0
35～39	47	45	0	1	1	1	0	0	1	0	46	45	0	0	1
40～44	63	61	0	1	1	0	0	0	0	0	63	61	0	1	1
45～49	58	56	1	0	1	0	0	0	0	0	58	56	1	0	1
50～54	86	83	3	0	0	0	0	0	0	0	86	83	3	0	0
55～59	98	88	8	0	2	0	0	0	0	0	98	88	8	0	2
60～64	89	69	20	0	0	5	0	5	0	0	84	69	15	0	0
65～69	33	19	14	0	0	3	0	3	0	0	30	19	11	0	0
70～74	42	6	36	0	0	5	0	5	0	0	37	6	31	0	0
75歳以上	0	0	0	0	0	0	0	0	0	0	0	0	0	0	0
（再掲）															
未就学児	186	0	0	185	1	104	0	0	103	1	82	0	0	82	0
前期高齢者	75	25	50	0	0	8	0	8	0	0	67	25	42	0	0
70歳以上	42	6	36	0	0	5	0	5	0	0	37	6	31	0	0
70歳以上現役並み所得者	1	1	0	0	0	0	0	0	0	0	1	1	0	0	0
介護(1号)	75	25	50	0	0	8	0	8	0	0	67	25	42	0	0
介護(2号)	394	357	32	1	4	5	0	5	0	0	389	357	27	1	4
介護(計)	469	382	82	1	4	13	0	13	0	0	456	382	69	1	4
－女　性－	（人）	（人）	（人）	（人）	（人）	（人）	（人）	（人）	（人）	（人）	（人）	（人）	（人）	（人）	（人）
総　　数	0	0	0	0	0	0	0	0	0	0	0	0	0	0	0
0～ 4歳	0	0	0	0	0	0	0	0	0	0	0	0	0	0	0
5～ 9	0	0	0	0	0	0	0	0	0	0	0	0	0	0	0
10～14	0	0	0	0	0	0	0	0	0	0	0	0	0	0	0
15～19	0	0	0	0	0	0	0	0	0	0	0	0	0	0	0
20～24	0	0	0	0	0	0	0	0	0	0	0	0	0	0	0
25～29	0	0	0	0	0	0	0	0	0	0	0	0	0	0	0
30～34	0	0	0	0	0	0	0	0	0	0	0	0	0	0	0
35～39	0	0	0	0	0	0	0	0	0	0	0	0	0	0	0
40～44	0	0	0	0	0	0	0	0	0	0	0	0	0	0	0
45～49	0	0	0	0	0	0	0	0	0	0	0	0	0	0	0
50～54	0	0	0	0	0	0	0	0	0	0	0	0	0	0	0
55～59	0	0	0	0	0	0	0	0	0	0	0	0	0	0	0
60～64	0	0	0	0	0	0	0	0	0	0	0	0	0	0	0
65～69	0	0	0	0	0	0	0	0	0	0	0	0	0	0	0
70～74	0	0	0	0	0	0	0	0	0	0	0	0	0	0	0
75歳以上	0	0	0	0	0	0	0	0	0	0	0	0	0	0	0
（再掲）															
未就学児	0	0	0	0	0	0	0	0	0	0	0	0	0	0	0
前期高齢者	0	0	0	0	0	0	0	0	0	0	0	0	0	0	0
70歳以上	0	0	0	0	0	0	0	0	0	0	0	0	0	0	0
70歳以上現役並み所得者	0	0	0	0	0	0	0	0	0	0	0	0	0	0	0
介護(1号)	0	0	0	0	0	0	0	0	0	0	0	0	0	0	0
介護(2号)	0	0	0	0	0	0	0	0	0	0	0	0	0	0	0
介護(計)	0	0	0	0	0	0	0	0	0	0	0	0	0	0	0

第１１表（続）　被扶養者の年齢階級別･性別･船舶種別･続柄別･被保険者の性別、被扶養者数

－漁船（ろ）（再掲）－　　船　員

被扶養者の年齢階級	総数					男性					女性				
	総数	配偶者	直系尊属	子	その他	総数	配偶者	直系尊属	子	その他	総数	配偶者	直系尊属	子	その他
－総　数－	（人）	（人）	（人）	（人）	（人）	（人）	（人）	（人）	（人）	（人）	（人）	（人）	（人）	（人）	（人）
総　　数	19,618	8,116	971	10,136	395	5,533	0	189	5,200	144	14,085	8,116	782	4,936	251
0～ 4歳	2,094	0	0	2,058	36	1,114	0	0	1,093	21	980	0	0	965	15
5～ 9	1,896	0	0	1,871	25	987	0	0	971	16	909	0	0	900	9
10～14	2,222	0	0	2,190	32	1,144	0	0	1,128	16	1,078	0	0	1,062	16
15～19	2,353	10	0	2,300	43	1,170	0	0	1,150	20	1,183	10	0	1,150	23
20～24	1,274	208	0	1,039	27	527	0	0	521	6	747	208	0	518	21
25～29	894	494	0	389	11	190	0	0	186	4	704	494	0	203	7
30～34	807	614	0	178	15	100	0	0	96	4	707	614	0	82	11
35～39	800	700	1	83	16	40	0	0	37	3	760	700	1	46	13
40～44	861	808	7	24	22	19	0	0	14	5	842	808	7	10	17
45～49	981	937	16	4	24	16	0	4	4	8	965	937	12	0	16
50～54	1,234	1,177	28	0	29	13	0	4	0	9	1,221	1,177	24	0	20
55～59	1,450	1,349	73	0	28	31	0	19	0	12	1,419	1,349	54	0	16
60～64	1,499	1,265	205	0	29	46	0	40	0	6	1,453	1,265	165	0	23
65～69	688	413	249	0	26	63	0	53	0	10	625	413	196	0	16
70～74	559	140	387	0	32	73	0	69	0	4	486	140	318	0	28
75歳以上	6	1	5	0	0	0	0	0	0	0	6	1	5	0	0
（再掲）															
未就学児	2,651	0	0	2,605	46	1,396	0	0	1,367	29	1,255	0	0	1,238	17
前期高齢者	1,253	554	641	0	58	136	0	122	0	14	1,117	554	519	0	44
70歳以上	565	141	392	0	32	73	0	69	0	4	492	141	323	0	28
70歳以上現役並み所得者	21	21	0	0	0	0	0	0	0	0	21	21	0	0	0
介護(1号)	1,253	554	641	0	58	136	0	122	0	14	1,117	554	519	0	44
介護(2号)	6,025	5,536	329	28	132	125	0	67	18	40	5,900	5,536	262	10	92
介護(計)	7,278	6,090	970	28	190	261	0	189	18	54	7,017	6,090	781	10	136
－男　性－	（人）	（人）	（人）	（人）	（人）	（人）	（人）	（人）	（人）	（人）	（人）	（人）	（人）	（人）	（人）
総　　数	19,614	8,116	971	10,132	395	5,531	0	189	5,198	144	14,083	8,116	782	4,934	251
0～ 4歳	2,093	0	0	2,057	36	1,114	0	0	1,093	21	979	0	0	964	15
5～ 9	1,896	0	0	1,871	25	987	0	0	971	16	909	0	0	900	9
10～14	2,222	0	0	2,190	32	1,144	0	0	1,128	16	1,078	0	0	1,062	16
15～19	2,351	10	0	2,298	43	1,169	0	0	1,149	20	1,182	10	0	1,149	23
20～24	1,273	208	0	1,038	27	526	0	0	520	6	747	208	0	518	21
25～29	894	494	0	389	11	190	0	0	186	4	704	494	0	203	7
30～34	807	614	0	178	15	100	0	0	96	4	707	614	0	82	11
35～39	800	700	1	83	16	40	0	0	37	3	760	700	1	46	13
40～44	861	808	7	24	22	19	0	0	14	5	842	808	7	10	17
45～49	981	937	16	4	24	16	0	4	4	8	965	937	12	0	16
50～54	1,234	1,177	28	0	29	13	0	4	0	9	1,221	1,177	24	0	20
55～59	1,450	1,349	73	0	28	31	0	19	0	12	1,419	1,349	54	0	16
60～64	1,499	1,265	205	0	29	46	0	40	0	6	1,453	1,265	165	0	23
65～69	688	413	249	0	26	63	0	53	0	10	625	413	196	0	16
70～74	559	140	387	0	32	73	0	69	0	4	486	140	318	0	28
75歳以上	6	1	5	0	0	0	0	0	0	0	6	1	5	0	0
（再掲）															
未就学児	2,650	0	0	2,604	46	1,396	0	0	1,367	29	1,254	0	0	1,237	17
前期高齢者	1,253	554	641	0	58	136	0	122	0	14	1,117	554	519	0	44
70歳以上	565	141	392	0	32	73	0	69	0	4	492	141	323	0	28
70歳以上現役並み所得者	21	21	0	0	0	0	0	0	0	0	21	21	0	0	0
介護(1号)	1,253	554	641	0	58	136	0	122	0	14	1,117	554	519	0	44
介護(2号)	6,025	5,536	329	28	132	125	0	67	18	40	5,900	5,536	262	10	92
介護(計)	7,278	6,090	970	28	190	261	0	189	18	54	7,017	6,090	781	10	136
－女　性－	（人）	（人）	（人）	（人）	（人）	（人）	（人）	（人）	（人）	（人）	（人）	（人）	（人）	（人）	（人）
総　　数	4	0	0	4	0	2	0	0	2	0	2	0	0	2	0
0～ 4歳	1	0	0	1	0	0	0	0	0	0	1	0	0	1	0
5～ 9	0	0	0	0	0	0	0	0	0	0	0	0	0	0	0
10～14	0	0	0	0	0	0	0	0	0	0	0	0	0	0	0
15～19	2	0	0	2	0	1	0	0	1	0	1	0	0	1	0
20～24	1	0	0	1	0	1	0	0	1	0	0	0	0	0	0
25～29	0	0	0	0	0	0	0	0	0	0	0	0	0	0	0
30～34	0	0	0	0	0	0	0	0	0	0	0	0	0	0	0
35～39	0	0	0	0	0	0	0	0	0	0	0	0	0	0	0
40～44	0	0	0	0	0	0	0	0	0	0	0	0	0	0	0
45～49	0	0	0	0	0	0	0	0	0	0	0	0	0	0	0
50～54	0	0	0	0	0	0	0	0	0	0	0	0	0	0	0
55～59	0	0	0	0	0	0	0	0	0	0	0	0	0	0	0
60～64	0	0	0	0	0	0	0	0	0	0	0	0	0	0	0
65～69	0	0	0	0	0	0	0	0	0	0	0	0	0	0	0
70～74	0	0	0	0	0	0	0	0	0	0	0	0	0	0	0
75歳以上	0	0	0	0	0	0	0	0	0	0	0	0	0	0	0
（再掲）															
未就学児	1	0	0	1	0	0	0	0	0	0	1	0	0	1	0
前期高齢者	0	0	0	0	0	0	0	0	0	0	0	0	0	0	0
70歳以上	0	0	0	0	0	0	0	0	0	0	0	0	0	0	0
70歳以上現役並み所得者	0	0	0	0	0	0	0	0	0	0	0	0	0	0	0
介護(1号)	0	0	0	0	0	0	0	0	0	0	0	0	0	0	0
介護(2号)	0	0	0	0	0	0	0	0	0	0	0	0	0	0	0
介護(計)	0	0	0	0	0	0	0	0	0	0	0	0	0	0	0

第１２表　被保険者の年齢階級別・性別・

－総　数－

被保険者の年齢階級	総数					男	
	総数	配偶者	直系尊属	子	その他	総数	配偶者
	（人）	（人）	（人）	（人）	（人）	（人）	（人）
総　　数	72,488	30,367	3,120	37,967	1,034	72,419	30,364
15～19歳	29	9	11	4	5	28	9
20～24	832	320	127	333	52	828	320
25～29	3,365	1,161	226	1,921	57	3,356	1,161
30～34	6,126	1,855	400	3,818	53	6,118	1,855
35～39	8,789	2,413	604	5,703	69	8,778	2,413
40～44	9,752	2,571	797	6,277	107	9,733	2,570
45～49	10,289	2,882	667	6,588	152	10,277	2,882
50～54	10,260	3,813	256	6,027	164	10,259	3,813
55～59	11,130	6,145	29	4,799	157	11,127	6,143
60～64	8,245	6,076	3	2,019	147	8,244	6,076
65～69	2,800	2,346	0	396	58	2,800	2,346
70～74	870	775	0	82	13	870	775
75歳以上	1	1	0	0	0	1	1
（再掲）							
前期高齢者	3,670	3,121	0	478	71	3,670	3,121
70歳以上	871	776	0	82	13	871	776
70歳以上現役並み所得者	283	253	0	28	2	283	253
介護(1号)	3,671	3,122	0	478	71	3,671	3,122
介護(2号)	49,676	21,487	1,752	25,710	727	49,640	21,484
介護(計)	53,347	24,609	1,752	26,188	798	53,311	24,606

※　船舶種別及び男女別については、政府統計の総合窓口　(e-Stat)
(URL　http：//www.e-stat. go. jp) にて公表している。

船舶種別・続柄別、被扶養者数

船　員

性			女	性			
直系尊属	子	その他	総数	配偶者	直系尊属	子	その他
（人）	（人）	（人）	（人）	（人）	（人）	（人）	（人）
3,089	37,932	1,034	69	3	31	35	0
10	4	5	1	0	1	0	0
124	332	52	4	0	3	1	0
220	1,918	57	9	0	6	3	0
393	3,817	53	8	0	7	1	0
598	5,698	69	11	0	6	5	0
792	6,264	107	19	1	5	13	0
664	6,579	152	12	0	3	9	0
256	6,026	164	1	0	0	1	0
29	4,798	157	3	2	0	1	0
3	2,018	147	1	0	0	1	0
0	396	58	0	0	0	0	0
0	82	13	0	0	0	0	0
0	0	0	0	0	0	0	0
0	478	71	0	0	0	0	0
0	82	13	0	0	0	0	0
0	28	2	0	0	0	0	0
0	478	71	0	0	0	0	0
1,744	25,685	727	36	3	8	25	0
1,744	26,163	798	36	3	8	25	0

第１３表　被保険者の年齢階級別・性別・船舶種別・

－被扶養者　総数－

被保険者の年齢階級 ＼ 被扶養者の年齢階級	被扶養者数	0～ 4歳	5～ 9	10～14	15～19	20～24	25～29	30～34	35～39	40～44	45～49	50～54
－総　数－	（人）	（人）	（人）	（人）	（人）	（人）	（人）	（人）	（人）	（人）	（人）	（人）
総　数	72,488	6,715	6,568	8,238	9,599	5,290	2,892	2,740	3,143	3,450	3,742	4,844
15～19歳	29	4	1	1	9	3	0	0	1	4	5	0
20～24	832	317	17	13	36	233	65	15	5	11	26	32
25～29	3,365	1,463	410	50	20	175	771	196	42	6	17	46
30～34	6,126	1,979	1,336	478	34	55	407	1,101	266	46	5	21
35～39	8,789	1,657	2,051	1,618	376	23	128	547	1,372	336	35	8
40～44	9,752	792	1,468	2,309	1,552	182	36	164	775	1,340	250	37
45～49	10,289	296	812	1,978	2,754	754	46	64	265	1,048	1,281	222
50～54	10,260	125	325	1,152	2,675	1,537	255	38	96	412	1,429	1,548
55～59	11,130	52	112	497	1,720	1,666	634	175	63	138	576	2,317
60～64	8,245	23	32	116	389	598	483	330	130	37	95	586
65～69	2,800	6	4	24	28	59	63	102	104	37	16	25
70～74	870	1	0	2	6	5	4	8	24	35	7	2
75歳以上	1	0	0	0	0	0	0	0	0	0	0	0
（再掲）												
前期高齢者	3,670	7	4	26	34	64	67	110	128	72	23	27
70歳以上	871	1	0	2	6	5	4	8	24	35	7	2
70歳以上現役並み所得者	283	0	0	1	2	2	1	4	6	12	2	0
介護(1号)	3,671	7	4	26	34	64	67	110	128	72	23	27
介護(2号)	49,676	1,288	2,749	6,052	9,090	4,737	1,454	771	1,329	2,975	3,631	4,710
介護(計)	53,347	1,295	2,753	6,078	9,124	4,801	1,521	881	1,457	3,047	3,654	4,737
－男　性－	（人）	（人）	（人）	（人）	（人）	（人）	（人）	（人）	（人）	（人）	（人）	（人）
総　数	72,419	6,710	6,562	8,231	9,593	5,282	2,891	2,740	3,141	3,449	3,738	4,842
15～19歳	28	4	1	1	9	3	0	0	1	4	4	0
20～24	828	316	17	13	36	233	65	15	5	11	24	32
25～29	3,356	1,462	408	50	20	175	771	196	42	6	16	44
30～34	6,118	1,978	1,336	478	34	55	407	1,101	266	46	5	21
35～39	8,778	1,657	2,049	1,615	376	23	128	547	1,372	336	35	8
40～44	9,733	790	1,466	2,306	1,550	178	36	164	775	1,339	250	37
45～49	10,277	296	812	1,977	2,750	750	46	64	265	1,048	1,281	222
50～54	10,259	125	325	1,152	2,675	1,537	254	38	96	412	1,429	1,548
55～59	11,127	52	112	497	1,720	1,666	634	175	62	138	576	2,317
60～64	8,244	23	32	116	389	598	483	330	129	37	95	586
65～69	2,800	6	4	24	28	59	63	102	104	37	16	25
70～74	870	1	0	2	6	5	4	8	24	35	7	2
75歳以上	1	0	0	0	0	0	0	0	0	0	0	0
（再掲）												
前期高齢者	3,670	7	4	26	34	64	67	110	128	72	23	27
70歳以上	871	1	0	2	6	5	4	8	24	35	7	2
70歳以上現役並み所得者	283	0	0	1	2	2	1	4	6	12	2	0
介護(1号)	3,671	7	4	26	34	64	67	110	128	72	23	27
介護(2号)	49,640	1,286	2,747	6,048	9,084	4,729	1,453	771	1,327	2,974	3,631	4,710
介護(計)	53,311	1,293	2,751	6,074	9,118	4,793	1,520	881	1,455	3,046	3,654	4,737
－女　性－	（人）	（人）	（人）	（人）	（人）	（人）	（人）	（人）	（人）	（人）	（人）	（人）
総　数	69	5	6	7	6	8	1	0	2	1	4	2
15～19歳	1	0	0	0	0	0	0	0	0	0	1	0
20～24	4	1	0	0	0	0	0	0	0	0	2	0
25～29	9	1	2	0	0	0	0	0	0	0	1	2
30～34	8	1	0	0	0	0	0	0	0	0	0	0
35～39	11	0	2	3	0	0	0	0	0	0	0	0
40～44	19	2	2	3	2	4	0	0	0	1	0	0
45～49	12	0	0	1	4	4	0	0	0	0	0	0
50～54	1	0	0	0	0	0	1	0	0	0	0	0
55～59	3	0	0	0	0	0	0	0	1	0	0	0
60～64	1	0	0	0	0	0	0	0	1	0	0	0
65～69	0	0	0	0	0	0	0	0	0	0	0	0
70～74	0	0	0	0	0	0	0	0	0	0	0	0
75歳以上	0	0	0	0	0	0	0	0	0	0	0	0
（再掲）												
前期高齢者	0	0	0	0	0	0	0	0	0	0	0	0
70歳以上	0	0	0	0	0	0	0	0	0	0	0	0
70歳以上現役並み所得者	0	0	0	0	0	0	0	0	0	0	0	0
介護(1号)	0	0	0	0	0	0	0	0	0	0	0	0
介護(2号)	36	2	2	4	6	8	1	0	2	1	0	0
介護(計)	36	2	2	4	6	8	1	0	2	1	0	0

※　船舶種別及び男女別については、政府統計の総合窓口　(e-Stat)（URL　http：//www.e-stat. go. jp）にて公表している。

被扶養者の年齢階級別・性別、被扶養者数

船　員

55～59	60～64	65～69	70～74	75歳以上	未就学児（再掲）	前期高齢者（再掲）	70歳以上（再掲）	70歳以上現役並み所得者（再掲）	介護(1号)（再掲）	介護(2号)（再掲）	介護(計)（再掲）
(人)	(人)	(人)	(人)	(人)	(人)	(人)	(人)	(人)	(人)	(人)	(人)
5,662	5,350	2,413	1,831	11	8,647	4,255	1,842	69	4,255	23,048	27,303
0	0	1	0	0	4	1	0	0	1	9	10
38	16	5	3	0	328	8	3	0	8	123	131
53	85	22	9	0	1,683	31	9	0	31	207	238
90	183	93	32	0	2,465	125	32	0	125	345	470
46	258	221	113	0	2,266	334	113	0	334	683	1,017
12	117	328	390	0	1,139	718	390	0	718	1,756	2,474
37	19	158	552	3	449	713	555	0	713	2,607	3,320
267	91	29	277	4	192	310	281	0	310	3,747	4,057
2,519	528	80	52	1	78	133	53	0	133	6,078	6,211
2,378	2,622	350	74	2	34	426	76	0	426	5,718	6,144
213	1,300	715	104	0	8	819	104	0	819	1,591	2,410
9	131	411	224	1	1	636	225	68	636	184	820
0	0	0	1	0	0	1	1	1	1	0	1
222	1,431	1,126	328	1	9	1,455	329	68	1,455	1,775	3,230
9	131	411	225	1	1	637	226	69	637	184	821
6	47	131	69	0	0	200	69	69	200	67	267
222	1,431	1,126	329	1	9	1,456	330	69	1,456	1,775	3,231
5,213	3,377	945	1,345	10	1,892	2,300	1,355	0	2,300	19,906	22,206
5,435	4,808	2,071	1,674	11	1,901	3,756	1,685	69	3,756	21,681	25,437
(人)	(人)	(人)	(人)	(人)	(人)	(人)	(人)	(人)	(人)	(人)	(人)
5,661	5,336	2,406	1,826	11	8,640	4,243	1,837	69	4,243	23,026	27,269
0	0	1	0	0	4	1	0	0	1	8	9
38	15	5	3	0	327	8	3	0	8	120	128
53	82	22	9	0	1,680	31	9	0	31	201	232
89	180	90	32	0	2,464	122	32	0	122	341	463
46	254	219	113	0	2,266	332	113	0	332	679	1,011
12	116	326	388	0	1,137	714	388	0	714	1,754	2,468
37	19	158	549	3	449	710	552	0	710	2,607	3,317
267	91	29	277	4	192	310	281	0	310	3,747	4,057
2,519	526	80	52	1	78	133	53	0	133	6,076	6,209
2,378	2,622	350	74	2	34	426	76	0	426	5,718	6,144
213	1,300	715	104	0	8	819	104	0	819	1,591	2,410
9	131	411	224	1	1	636	225	68	636	184	820
0	0	0	1	0	0	1	1	1	1	0	1
222	1,431	1,126	328	1	9	1,455	329	68	1,455	1,775	3,230
9	131	411	225	1	1	637	226	69	637	184	821
6	47	131	69	0	0	200	69	69	200	67	267
222	1,431	1,126	329	1	9	1,456	330	69	1,456	1,775	3,231
5,213	3,374	943	1,340	10	1,890	2,293	1,350	0	2,293	19,902	22,195
5,435	4,805	2,069	1,669	11	1,899	3,749	1,680	69	3,749	21,677	25,426
(人)	(人)	(人)	(人)	(人)	(人)	(人)	(人)	(人)	(人)	(人)	(人)
1	14	7	5	0	7	12	5	0	12	22	34
0	0	0	0	0	0	0	0	0	0	1	1
0	1	0	0	0	1	0	0	0	0	3	3
0	3	0	0	0	3	0	0	0	0	6	6
1	3	3	0	0	1	3	0	0	3	4	7
0	4	2	0	0	0	2	0	0	2	4	6
0	1	2	2	0	2	4	2	0	4	2	6
0	0	0	3	0	0	3	3	0	3	0	3
0	0	0	0	0	0	0	0	0	0	0	0
0	2	0	0	0	0	0	0	0	0	2	2
0	0	0	0	0	0	0	0	0	0	0	0
0	0	0	0	0	0	0	0	0	0	0	0
0	0	0	0	0	0	0	0	0	0	0	0
0	0	0	0	0	0	0	0	0	0	0	0
0	0	0	0	0	0	0	0	0	0	0	0
0	0	0	0	0	0	0	0	0	0	0	0
0	0	0	0	0	0	0	0	0	0	0	0
0	0	0	0	0	0	0	0	0	0	0	0
0	3	2	5	0	2	7	5	0	7	4	11
0	3	2	5	0	2	7	5	0	7	4	11

第１４表　標準報酬月額別・船舶所有者の規模別・性別・

－総　数－

標準報酬月額	被保険者数	1～4人	5～9	10～19	20～29	30～49
	（人）	（人）	（人）	（人）	（人）	（人）
総　　数	60,126	4,832	8,973	10,143	7,106	9,067
円						
58,000	327	68	144	29	24	14
68,000	45	12	18	8	4	0
78,000	102	24	25	21	4	15
88,000	79	15	30	15	2	3
98,000	667	101	154	92	89	38
104,000	170	22	29	29	9	41
110,000	125	17	38	14	19	22
118,000	561	69	126	109	71	141
126,000	649	58	138	195	148	67
134,000	375	45	45	88	46	137
142,000	240	37	24	49	60	20
150,000	872	245	165	129	51	114
160,000	358	71	105	45	44	58
170,000	520	98	103	58	49	64
180,000	1,055	189	205	178	150	121
190,000	656	106	134	104	55	199
200,000	1,927	432	389	371	267	198
220,000	1,727	260	261	275	234	295
240,000	2,151	247	448	373	230	323
260,000	2,585	366	513	371	371	448
280,000	2,486	247	384	453	280	358
300,000	3,895	509	808	699	466	481
320,000	2,533	167	390	471	326	379
340,000	2,752	162	383	456	364	436
360,000	3,126	181	453	584	346	469
380,000	4,758	178	512	632	423	588
410,000	4,342	272	587	776	540	753
440,000	3,581	177	440	641	465	640
470,000	2,922	103	381	502	416	445
500,000	2,778	107	329	509	372	401
530,000	2,169	45	206	348	253	343
560,000	1,747	33	214	299	241	277
590,000	1,366	41	170	257	160	186
620,000	1,067	21	85	173	117	150
650,000	815	16	73	138	67	112
680,000	679	8	37	87	48	99
710,000	569	22	48	58	62	82
750,000	541	8	49	66	37	80
790,000	437	17	48	59	17	75
830,000	272	3	32	49	23	42
880,000	329	8	51	66	18	96
930,000	222	0	22	31	9	55
980,000	241	11	41	50	11	50
1,030,000	165	0	22	17	9	22
1,090,000	190	2	19	33	15	24
1,150,000	123	1	10	24	6	14
1,210,000	830	11	85	112	88	92
平均標準報酬月額（円）	395,764	287,165	353,203	390,148	380,267	398,541
平均標準報酬月額（円）（実報酬額ベース）	397,197	287,301	353,339	390,469	385,638	399,859
構成比（%）	100	8	15	17	12	15

※　船舶種別及び男女別については、政府統計の総合窓口　(e-Stat)
（URL　http：//www.e-stat. go. jp）にて公表している。

船舶種別、被保険者数、平均標準報酬月額、被扶養者数

船　員

50～99	100～299	300～499	500～999	1000以上	疾病任意継続被保険者（別掲）	被扶養者数
（人）	（人）	（人）	（人）	（人）	（人）	（人）
9,154	7,266	974	0	0	2,611	72,488
4	0	0	0	0	44	393
1	0	0	0	0	2	43
0	0	0	0	0	13	73
2	1	0	0	0	11	54
17	91	0	0	0	85	568
22	0	0	0	0	18	132
0	1	0	0	0	14	93
22	5	0	0	0	18	254
20	2	0	0	0	21	139
4	0	0	0	0	10	353
40	0	0	0	0	10	239
88	3	0	0	0	77	882
11	0	0	0	0	24	307
2	81	0	0	0	65	467
110	9	3	0	0	90	945
25	8	0	0	0	25	560
124	24	0	0	0	122	1,740
152	170	6	0	0	74	1,455
282	128	7	0	0	113	1,974
311	111	11	0	0	83	2,416
413	255	9	0	0	87	2,304
468	321	19	0	0	124	4,446
432	274	17	0	0	77	2,720
544	311	35	0	0	61	3,215
591	385	13	0	0	104	3,740
745	424	17	0	0	1,239	5,740
800	584	30	0	0	0	5,654
632	556	30	0	0	0	4,931
533	506	36	0	0	0	4,295
534	468	58	0	0	0	4,131
424	495	55	0	0	0	3,208
312	340	31	0	0	0	2,600
276	259	17	0	0	0	2,136
233	263	25	0	0	0	1,639
202	190	17	0	0	0	1,252
166	177	57	0	0	0	1,045
114	158	25	0	0	0	915
105	161	35	0	0	0	852
106	75	40	0	0	0	635
50	58	15	0	0	0	400
34	37	19	0	0	0	517
41	43	21	0	0	0	353
18	35	25	0	0	0	391
22	47	26	0	0	0	283
22	34	41	0	0	0	297
15	27	26	0	0	0	209
85	149	208	0	0	0	1,493
431,436	482,012	757,926	－	－	297,170	－
431,930	483,202	776,371	－	－	297,095	－
15	12	2	0	0	4	－

第１５表　標準賞与額階級別・船舶所有者の規模別・性別・

－総　数－

標準賞与額階級	被保険者数	1～4人	5～9	10～19	20～29	30～49	50～99
	（人）	（人）	（人）	（人）	（人）	（人）	（人）
総　数	60,126	4,832	8,973	10,143	7,106	9,067	9,154
0　円	32,183	3,561	5,971	5,849	3,531	4,340	3,121
疾病任意継続分（再掲）	2,611	0	0	0	0	0	0
1,000 ～ 99,000	784	79	139	150	123	151	99
100,000 ～ 199,000	1,605	154	293	236	205	265	271
200,000 ～ 299,000	1,517	137	254	263	195	236	205
300,000 ～ 399,000	1,415	103	227	295	174	198	276
400,000 ～ 499,000	1,581	145	255	356	196	222	261
500,000 ～ 599,000	1,591	104	248	310	218	259	313
600,000 ～ 699,000	1,754	121	224	276	240	311	396
700,000 ～ 799,000	2,105	100	237	329	273	388	486
800,000 ～ 899,000	2,137	67	220	358	299	392	540
900,000 ～ 999,000	2,062	54	220	344	284	358	476
1,000,000 ～ 1,099,000	1,923	60	194	290	283	373	392
1,100,000 ～ 1,199,000	1,634	36	127	243	237	334	347
1,200,000 ～ 1,299,000	1,487	32	92	199	246	254	353
1,300,000 ～ 1,399,000	1,261	25	87	182	133	237	296
1,400,000 ～ 1,499,000	1,076	10	60	125	117	177	278
1,500,000 ～ 1,599,000	930	7	36	89	104	145	243
1,600,000 ～ 1,699,000	699	9	24	62	65	91	209
1,700,000 ～ 1,799,000	543	6	14	52	47	73	172
1,800,000 ～ 1,899,000	381	1	8	38	21	59	117
1,900,000 ～ 1,999,000	283	1	7	18	24	28	83
2,000,000 ～ 2,199,000	408	8	10	30	22	42	108
2,200,000 ～ 2,399,000	217	3	9	6	21	40	29
2,400,000 ～ 2,599,000	119	1	5	7	10	17	21
2,600,000 ～ 2,799,000	114	1	3	3	4	32	14
2,800,000 ～ 2,999,000	67	0	3	6	7	9	12
3,000,000 ～ 3,199,000	42	1	1	2	4	9	7
3,200,000 ～ 3,399,000	38	0	2	6	7	6	7
3,400,000 ～ 3,599,000	21	2	0	2	2	0	8
3,600,000 ～ 3,799,000	21	0	1	4	3	5	4
3,800,000 ～ 3,999,000	28	1	0	2	2	0	3
4,000,000 ～ 4,199,000	17	2	1	2	0	1	1
4,200,000 ～ 4,399,000	14	0	0	1	1	0	0
4,400,000 ～ 4,599,000	25	0	0	2	3	0	1
4,600,000 ～ 4,799,000	4	0	0	2	0	0	0
4,800,000 ～ 4,999,000	10	1	0	2	5	1	1
5,000,000 ～ 5,199,000	0	0	0	0	0	0	0
5,200,000 ～ 5,399,000	3	0	1	0	0	0	1
5,400,000 ～	27	0	0	2	0	14	3
平均標準賞与額（円）	435,285	156,186	228,548	345,743	442,133	490,735	656,886
平均標準賞与額（円）（疾病任意継続分を除く）	455,045	156,186	228,548	345,743	442,133	490,735	656,886
構成比（%）	100	8	15	17	12	15	15

※１　標準賞与額とは、平成２３年１０月１日から平成２４年９月３０日までの１年間に支払われた標準賞与額のことである。

※２　船舶種別及び男女別については、政府統計の総合窓口　(e-Stat)　(URL　http：//www.e-stat. go. jp) にて公表している。

船舶種別、被保険者数、平均標準賞与額、被扶養者数

船　員

100～299	300～499	500～999	1000以上	疾病任意継続被保険者（別掲）	被扶養者数
（人）	（人）	（人）	（人）	（人）	（人）
7,266	974	0	0	2,611	72,488
2,235	964	0	0	2,611	34,894
0	0	0	0	2,611	2,539
43	0	0	0	0	605
181	0	0	0	0	1,537
224	3	0	0	0	1,831
137	5	0	0	0	1,726
146	0	0	0	0	1,797
137	2	0	0	0	1,891
186	0	0	0	0	2,075
292	0	0	0	0	2,625
261	0	0	0	0	2,844
326	0	0	0	0	2,703
331	0	0	0	0	2,585
310	0	0	0	0	2,439
311	0	0	0	0	2,308
301	0	0	0	0	1,993
309	0	0	0	0	1,766
306	0	0	0	0	1,577
239	0	0	0	0	1,119
179	0	0	0	0	887
137	0	0	0	0	633
122	0	0	0	0	498
188	0	0	0	0	726
109	0	0	0	0	377
58	0	0	0	0	235
57	0	0	0	0	213
30	0	0	0	0	133
18	0	0	0	0	66
10	0	0	0	0	70
7	0	0	0	0	48
4	0	0	0	0	38
20	0	0	0	0	71
10	0	0	0	0	41
12	0	0	0	0	31
19	0	0	0	0	40
2	0	0	0	0	12
0	0	0	0	0	16
0	0	0	0	0	0
1	0	0	0	0	3
8	0	0	0	0	35
860,459	3,183	－	－	－	－
860,459	3,183	－	－	－	－
12	2	0	0	4	－

第１６表　被保険者－被扶養者別・年齢階級別・船舶種別、加入者数

－総　数－　　船　員

年齢階級	加入者数	被保険者数			被扶養者数		
		総数	男性	女性	総数	男性	女性
	（人）	（人）	（人）	（人）	（人）	（人）	（人）
総　　数	37,979	19,658	19,319	339	18,321	4,899	13,422
0～ 4歳	1,678	0	0	0	1,678	874	804
5～ 9	1,618	0	0	0	1,618	832	786
10～14	1,975	0	0	0	1,975	1,038	937
15～19	2,800	609	571	38	2,191	1,070	1,121
20～24	3,179	1,939	1,820	119	1,240	565	675
25～29	2,275	1,504	1,416	88	771	167	604
30～34	1,907	1,231	1,196	35	676	97	579
35～39	2,099	1,352	1,332	20	747	56	691
40～44	2,258	1,424	1,412	12	834	19	815
45～49	2,470	1,616	1,610	6	854	8	846
50～54	2,948	1,874	1,868	6	1,074	5	1,069
55～59	4,375	2,821	2,819	2	1,554	26	1,528
60～64	4,966	3,270	3,266	4	1,696	27	1,669
65～69	2,285	1,445	1,439	6	840	36	804
70～74	998	486	485	1	512	67	445
75歳以上	148	87	85	2	61	12	49
（再掲）							
未就学児	2,181	0	0	0	2,181	1,123	1,058
前期高齢者	3,344	1,931	1,924	7	1,413	115	1,298
70歳以上	1,146	573	570	3	573	79	494
70歳以上現役並み所得者	201	167	167	0	34	0	34
介護(1号)	3,431	2,018	2,009	9	1,413	115	1,298
介護(2号)	17,017	11,005	10,975	30	6,012	85	5,927
介護(計)	20,448	13,023	12,984	39	7,425	200	7,225

※　船舶種別及び男女別については、政府統計の総合窓口　(e-Stat)
（URL　http：//www.e-stat. go. jp）にて公表している。

第１７表　被保険者－被扶養者別・年齢階級別・船舶種別、脱退者数

－総　数－　　船　員

年齢階級	脱退者数	被保険者数			被扶養者数		
		総数	男性	女性	総数	男性	女性
	（人）	（人）	（人）	（人）	（人）	（人）	（人）
総　　数	50,594	25,222	24,868	354	25,372	6,288	19,084
0～ 4歳	1,830	0	0	0	1,830	952	878
5～ 9	1,859	0	0	0	1,859	940	919
10～14	2,401	0	0	0	2,401	1,260	1,141
15～19	3,036	240	222	18	2,796	1,380	1,416
20～24	3,372	1,531	1,415	116	1,841	868	973
25～29	2,742	1,609	1,509	100	1,133	333	800
30～34	2,302	1,362	1,309	53	940	193	747
35～39	2,407	1,488	1,467	21	919	86	833
40～44	2,577	1,595	1,583	12	982	27	955
45～49	2,955	1,858	1,856	2	1,097	13	1,084
50～54	3,857	2,265	2,257	8	1,592	8	1,584
55～59	6,714	4,037	4,029	8	2,677	36	2,641
60～64	8,828	5,803	5,799	4	3,025	40	2,985
65～69	3,802	2,391	2,381	10	1,411	48	1,363
70～74	1,643	866	865	1	777	86	691
75歳以上	269	177	176	1	92	18	74
（再掲）							
未就学児	2,423	0	0	0	2,423	1,254	1,169
前期高齢者	5,537	3,257	3,246	11	2,280	152	2,128
70歳以上	1,912	1,043	1,041	2	869	104	765
70歳以上現役並み所得者	406	338	338	0	68	0	68
介護(1号)	5,714	3,434	3,422	12	2,280	152	2,128
介護(2号)	24,931	15,558	15,524	34	9,373	124	9,249
介護(計)	30,645	18,992	18,946	46	11,653	276	11,377

※　船舶種別及び男女別については、政府統計の総合窓口　(e-Stat)
（URL　http：//www.e-stat. go. jp）にて公表している。

平成25年11月19日印刷
平成25年11月21日発行

平成24年度

健康保険・船員保険被保険者実態調査報告

編集・発行　厚生労働省保険局
印　　刷　大和綜合印刷株式会社