

健康保険・船員保険 被保険者実態調査報告

平成25年10月

 厚生労働省保険局

まえがき

この報告書は、平成25年度に実施した健康保険・船員保険被保険者実態調査の結果をまとめたものである。

健康保険・船員保険被保険者実態調査は、健康保険及び船員保険の被保険者について、年齢、標準報酬月額、標準賞与額、所属している事業所の業態、規模及び被扶養者の年齢、続柄等を調査し、健康保険制度及び船員保険制度の健全な発展を期するための基礎資料を得ることを目的として実施している。

この調査は、昭和41年度から健康保険被保険者実態調査として、全国健康保険協会管掌健康保険（一般被保険者）及び健康保険組合管掌健康保険の被保険者を対象に実施されている。平成21年度からは平成20年10月に全国健康保険協会が発足したことに伴い、全国健康保険協会管掌健康保険（健康保険法第3条第2項被保険者）の被保険者を、平成22年度からは平成22年1月に船員保険を全国健康保険協会が管掌することとなったことに伴い、船員保険の被保険者を対象に加えている。

調査結果は、健康保険及び船員保険の被保険者や被扶養者の実態を示すものであり、受診動向や医療費の状況等を分析する際に欠かすことのできない基礎的統計である。

この報告書が、制度運営の基礎資料として広く各方面に利用されるならば誠に幸いである。

最後に、この調査の実施にあたり、ご協力をいただいた全国健康保険協会、健康保険組合の担当者の方々及び関係者各位に対し、深く感謝の意を表する。

平成26年12月

厚生労働省保険局調査課長

秋田 倫秀

目 次

第1章 調査の概要	7
第2章 調査結果の概要（健康保険被保険者実態調査）	12
1. 加入者の年齢構成	12
2. 被保険者の年齢構成	14
3. 被扶養者の年齢構成	17
4. 年齢階級別扶養率	21
5. 標準報酬月額別扶養率	26
6. 総報酬額階級別扶養率	28
7. 年齢階級別平均標準報酬月額	29
8. 年齢階級別平均標準賞与額	32
9. 年齢階級別平均総報酬額	36
10. 年齢階級別標準賞与額0円の被保険者の割合	39
11. 年齢階級別、被保険者期間別構成等	40
12. 業態別被保険者構成割合、扶養率等	43
13. 規模別被保険者構成割合、扶養率等	44
14. 被保険者数の推移について	45
15. コーホートによる続柄別扶養率の分析について （参考）事業所の業態別・規模別事業所数、被保険者数の構成割合	57 61
第3章 調査結果の概要（船員保険被保険者実態調査）	63
1. 加入者の年齢構成	63
2. 被保険者の年齢構成	65
3. 被扶養者の年齢構成	66
4. 年齢階級別扶養率	68
5. 標準報酬月額別扶養率	70
6. 総報酬額階級別扶養率	72
7. 年齢階級別平均標準報酬月額	73
8. 年齢階級別平均標準賞与額	75
9. 年齢階級別平均総報酬額	78
10. 年齢階級別標準賞与額0円の被保険者の割合	80
11. 年齢階級別、被保険者期間別構成等	81
12. 規模別被保険者構成割合、扶養率等	84
13. 被保険者数の推移について	85
第4章 統計表	
1. 全国健康保険協会管掌健康保険（一般被保険者）（全数統計）	89

第1表	被保険者の年齢階級別・性別、被保険者数、被扶養者の性別、 被扶養者数、扶養率、平均標準報酬月額、平均標準賞与額 及び平均総報酬額	91
第2表	標準報酬月額別・被保険者の年齢階級別・性別、被保険者数 及び平均標準報酬月額	92
第3表	標準賞与額階級別・被保険者の年齢階級別・性別、被保険者数 及び平均標準賞与額	98
第4表	総報酬額階級別・被保険者の年齢階級別・性別、被保険者数 及び平均総報酬額	104
第5表	標準報酬月額別・被扶養者数別・性別、被保険者数 及び平均標準報酬月額	111
第6表	標準賞与額階級別・被扶養者数別・性別、被保険者数 及び平均標準賞与額	115
第7表	総報酬額階級別・被扶養者数別・性別、被保険者数 及び平均総報酬額	119
第8表	都道府県別・被保険者の年齢階級別・性別、被保険者数、 平均年齢、被扶養者数及び扶養率	122
第9表	都道府県別・被扶養者の年齢階級別・性別、被扶養者数、 及び平均年齢	128
第10表	事業所の業態別・被保険者の年齢階級別・性別、被保険者数、 平均年齢及び被保険者数の構成比	134
第11表	被保険者の年齢階級別・事業所の規模別・性別、 被保険者数及び平均年齢	140
第12表	被扶養者の年齢階級別・性別・続柄別・被保険者の性別、 被扶養者数	147
第13表	被保険者の年齢階級別・性別・続柄別、被扶養者数	148
第14表	被保険者の年齢階級別・性別・被扶養者の年齢階級別・性別、 被扶養者数	150
第15表	標準報酬月額別・事業所の規模別・性別、被保険者数、 平均標準報酬月額、被扶養者数	156
第16表	標準賞与額階級別・事業所の規模別・性別、被保険者数、 平均標準賞与額、被扶養者数	162
第17表	被保険者－被扶養者別・年齢階級別、加入者数	168
第18表	被保険者－被扶養者別・年齢階級別、脱退者数	169
参考表	事業所の業態別・規模別事業所数及び被保険者数	170

2. 組合管掌健康保険（抽出率 1/100） 175

第1表	被保険者の年齢階級別・性別、被保険者数、被扶養者の性別、 被扶養者数、扶養率、平均標準報酬月額、平均標準賞与額 及び平均総報酬額	177
第2表	標準報酬月額別・被保険者の年齢階級別・性別、被保険者数 及び平均標準報酬月額	178

第3表	標準賞与額階級別・被保険者の年齢階級別・性別、被保険者数 及び平均標準賞与額	184
第4表	総報酬額階級別・被保険者の年齢階級別・性別、被保険者数 及び平均総報酬額	190
第5表	標準報酬月額別・被扶養者数別・性別、被保険者数 及び平均標準報酬月額	197
第6表	標準賞与額階級別・被扶養者数別・性別、被保険者数 及び平均標準賞与額	201
第7表	総報酬額階級別・被扶養者数別・性別、被保険者数 及び平均総報酬額	205
第8表	都道府県別・被保険者の年齢階級別・性別、被保険者数、 平均年齢、被扶養者数及び扶養率	208
第9表	都道府県別・被扶養者の年齢階級別・性別、被扶養者数 及び平均年齢	214
第10表	事業所の業態別・被保険者の年齢階級別・性別、被保険者数、 平均年齢及び被保険者数の構成比	220
第11表	被保険者の年齢階級別・事業所の規模別・性別、 被保険者数及び平均年齢	226
第12表	被扶養者の年齢階級別・性別・続柄別・被保険者の性別、 被扶養者数	233
第13表	被保険者の年齢階級別・性別・続柄別、被扶養者数	234
第14表	被保険者の年齢階級別・性別・被扶養者の年齢階級別・性別、 被扶養者数	236
第15表	標準報酬月額別・事業所の規模別・性別、被保険者数、 平均標準報酬月額、被扶養者数	242
第16表	標準賞与額階級別・事業所の規模別・性別、被保険者数、 平均標準賞与額、被扶養者数	248
第17表	被保険者一被扶養者別・年齢階級別、加入者数	254
第18表	被保険者一被扶養者別・年齢階級別、脱退者数	255
第19表	年齢階級別・加入前制度別、加入者数	256
第20表	年齢階級別・脱退後制度別、脱退者数	257
3. 全国健康保険協会管掌健康保険（法第3条第2項被保険者）（全数統計）		259
第1表	被保険者の年齢階級別・性別、被保険者数、被扶養者の性別、 被扶養者数及び扶養率	261
第2表	都道府県別・被保険者の年齢階級別・性別、被保険者数、 平均年齢、被扶養者数及び扶養率	262
第3表	被扶養者の年齢階級別・性別・続柄別・被保険者の性別、 被扶養者数	269
第4表	被保険者の年齢階級別・性別・続柄別、被扶養者数	270
第5表	被保険者の年齢階級別・性別・被扶養者の年齢階級別・性別、 被扶養者数	272

4. 船員保険（全数統計） _____279

第1表	被保険者の年齢階級別・性別・船舶種別、被保険者数、 被扶養者の性別、被扶養者数、扶養率、平均標準報酬月額、 平均標準賞与額及び平均総報酬額 _____	281
第2表	標準報酬月額別・被保険者の年齢階級別・性別・船舶種別、 被保険者数及び平均標準報酬月額 _____	286
第3表	標準賞与額階級別・被保険者の年齢階級別・性別・船舶種別、 被保険者数及び平均標準賞与額 _____	298
第4表	総報酬額階級別・被保険者の年齢階級別・性別・船舶種別、 被保険者数及び平均総報酬額 _____	300
第5表	標準報酬月額別・被扶養者数別・性別・船舶種別、被保険者数 及び平均標準報酬月額 _____	303
第6表	標準賞与額階級別・被扶養者数別・性別・船舶種別、被保険者数 及び平均標準賞与額 _____	305
第7表	総報酬額階級別・被扶養者数別・性別・船舶種別、被保険者数 及び平均総報酬額 _____	307
第8表	都道府県別・被保険者の年齢階級別・性別・船舶種別、被保険者数、 平均年齢、被扶養者数及び扶養率 _____	308
第9表	都道府県別・被扶養者の年齢階級別・性別・船舶種別、被扶養者数 及び平均年齢 _____	310
第10表	被保険者の年齢階級別・船舶所有者の規模別・性別・船舶種別、 被保険者数及び平均年齢 _____	312
第11表	被扶養者の年齢階級別・性別・船舶種別・続柄別・被保険者の性別、 被扶養者数 _____	314
第12表	被保険者の年齢階級別・性別・船舶種別・続柄別、被扶養者数 _____	318
第13表	被保険者の年齢階級別・性別・被扶養者の年齢階級別・性別 ・船舶種別、被扶養者数 _____	320
第14表	標準報酬月額別・船舶所有者の規模別・性別・船舶種別、 被保険者数、平均標準報酬月額、被扶養者数 _____	322
第15表	標準賞与額階級別・船舶所有者の規模別・性別・船舶種別、 被保険者数、平均標準賞与額、被扶養者数 _____	324
第16表	被保険者－被扶養者別・年齢階級別・船舶種別、加入者数 _____	326
第17表	被保険者－被扶養者別・年齢階級別・船舶種別、脱退者数 _____	327

なお、船員保険については、第1表、第2表、第11表を除き船舶種別及び男女別に係る分を報告書に掲載していないが、政府統計の総合窓口（e-Stat）（URL <http://www.e-stat.go.jp>）にて公表している。

第1章 調査の概要

1. 調査の目的

この調査は、健康保険及び船員保険について、被保険者の年齢、標準報酬月額、標準賞与額、その所属している事業所の業態、規模及び被扶養者の年齢、続柄、異動の状況を調査し、制度運営のための基礎資料を得ることを目的とする。

2. 調査の対象及び調査客体

- (1) 組合管掌健康保険（以下「組合健保」という。）については、平成25年10月1日現在の被保険者並びに平成25年10月中に被保険者資格取得届け及び被保険者資格喪失届により異動した者（以下「異動者」という。）を調査対象者とし、被保険者は健康保険組合（支部を有する健康保険組合にあつては支部）ごとに被保険者は100分の1（平成24年調査までは500分の1）、異動者（任意継続被保険者及び特例退職被保険者の資格取得者を除く）については50分の1で系統抽出した者を調査客体とする。
- (2) 全国健康保険協会管掌健康保険（一般被保険者）（以下「協会（一般）」という。）については、平成25年10月1日現在の被保険者並びに平成24年10月から平成25年9月の間の異動者を調査対象者とし、その全数を調査客体とする。
- (3) 全国健康保険協会管掌健康保険（健康保険法第3条第2項被保険者）（以下「法第3条第2項被保険者」という。）については、平成25年10月1日現在の被保険者を調査対象者とし、その全数を調査客体とする。
- (4) 船員保険については、平成25年10月1日現在の被保険者並びに平成24年10月から平成25年9月の間の異動者を調査対象者とし、その全数を調査客体とする。

（参考）健康保険の加入者（被保険者及び被扶養者をいう。以下同じ。）については、平成20年4月に後期高齢者医療制度が施行されたことにより、後期高齢者広域連合の区域内に住所を有する75歳以上の者等はそれまで加入していた健康保険の加入者の資格を喪失し、後期高齢者広域連合が行う後期高齢者医療の被保険者になった。そのため、平成20年度調査より75歳以上の加入者は原則健康保険からいなくなる。

ただし、外国に住所を有する加入者は引き続き健康保険の加入者となることから、75歳以上の加入者も若干存在する。

また、船員保険の被保険者については、75歳以降の職務外の給付は後期高齢者医療から、職務上の給付は船員保険から給付されるため、75歳以上の被保険者も存在する。なお、船員保険の被扶養者については、健康保険と同様、原則75歳以上の者は船員保険からはいなくなる。

3. 調査時点

被保険者は、平成25年10月1日現在、異動者は、協会（一般）にあつては平成24年10月から平成25年9月までの間、組合健保にあつては平成25年10月中、船員保険にあつては、平成24年10月から平成25年9月までとした。

4. 調査票及び調査事項

組合健保における調査票は次頁に掲げる様式とした。調査事項は調査票に記載のとおりである。また、協会（一般）及び法第3条第2項被保険者については、「健康保険被保険者実態調査 調査項目」に掲げる事項とし、船員保険については、「船員保険被保険者実態調査 調査項目」に掲げる事項とした。なお協会（一般）の異動者については当該調査事項によらず全国健康保険協会より集計表の提出を受けた（全国健康保険協会管掌健康保険（一般被保険者）第17表、18表）。

5. 集計及び解析

集計及び解析は厚生労働省保険局において行った。



政府統計

統計法に基づく国の統計調査です。調査票情報の秘密の保護に万全を期します。

平成25年度 健康保険被保険者実態調査調査票

健康保険組合名 _____

適用区分	1. 強制		2. 任意		3. 任意継続		4. 特例退職		人	
事業所	都道府県番号		業態番号		事業所の被保険者数					
被 保 険 者	性別	1. 男 2. 女	生年月	1. 明治 2. 大正 3. 昭和 4. 平成		年		月	被保険者等の区分 1. 被保険者 2. 加入者 3. 脱退者	
	資格取得時期	1. 24年9月以前 2. 24年10月以降		標準報酬月額		千円	標準賞与額		千円	
	介護保険	1. 該当 2. 適用除外 ()		基準収入額適用申請		1. 該当 2. 不該当				
	加入者	1. 協会 2. 組合 3. 共済 4. 国保 5. その他 6. 不詳								
	脱退者	1. 協会 2. 組合 3. 共済 4. 国保 5. その他 6. 不詳 7. 死亡 8. 後期高齢者								
被 扶 養 者	性別	生年月			続柄		扶養開始時期		介護保険	
	1	1. 男 2. 女	1. 明 2. 大 3. 昭 4. 平		年		月	1. 配偶者 2. 直系尊属 3. 子 4. その他	1. 24年9月以前 2. 24年10月以降	1. 該当 2. 適用除外 ()
	2	1. 男 2. 女	1. 明 2. 大 3. 昭 4. 平		年		月	1. 配偶者 2. 直系尊属 3. 子 4. その他	1. 24年9月以前 2. 24年10月以降	1. 該当 2. 適用除外 ()
	3	1. 男 2. 女	1. 明 2. 大 3. 昭 4. 平		年		月	1. 配偶者 2. 直系尊属 3. 子 4. その他	1. 24年9月以前 2. 24年10月以降	1. 該当 2. 適用除外 ()
	4	1. 男 2. 女	1. 明 2. 大 3. 昭 4. 平		年		月	1. 配偶者 2. 直系尊属 3. 子 4. その他	1. 24年9月以前 2. 24年10月以降	1. 該当 2. 適用除外 ()
	5	1. 男 2. 女	1. 明 2. 大 3. 昭 4. 平		年		月	1. 配偶者 2. 直系尊属 3. 子 4. その他	1. 24年9月以前 2. 24年10月以降	1. 該当 2. 適用除外 ()
	6	1. 男 2. 女	1. 明 2. 大 3. 昭 4. 平		年		月	1. 配偶者 2. 直系尊属 3. 子 4. その他	1. 24年9月以前 2. 24年10月以降	1. 該当 2. 適用除外 ()
	7	1. 男 2. 女	1. 明 2. 大 3. 昭 4. 平		年		月	1. 配偶者 2. 直系尊属 3. 子 4. その他	1. 24年9月以前 2. 24年10月以降	1. 該当 2. 適用除外 ()
	8	1. 男 2. 女	1. 明 2. 大 3. 昭 4. 平		年		月	1. 配偶者 2. 直系尊属 3. 子 4. その他	1. 24年9月以前 2. 24年10月以降	1. 該当 2. 適用除外 ()

被保険者証	記号	番号
-------	----	----

注) 1. 数字を選択する箇所については、該当数字及び文字を○で囲むこと。
2. 数字を記入する箇所については、算用数字で右詰めに記入すること。

健康保険被保険者実態調査 調査項目

以下の項目について、調査を行った。

【協会一般】

(被保険者の状況)

- | | | |
|------------|-------------|--------------|
| ①適用区分 | ②事業所の都道府県番号 | ③事業所の業態番号 |
| ④事業所の被保険者数 | ⑤性別 | ⑥生年月 |
| ⑦被保険者等の区分 | ⑧資格取得時期 | ⑨標準報酬月額 |
| ⑩標準賞与額 | ⑪介護保険の該当有無 | ⑫基準収入額適用申請有無 |

(被扶養者の状況)

- | | | |
|---------|------------|-----|
| ①性別 | ②生年月 | ③続柄 |
| ④扶養開始時期 | ⑤介護保険の該当有無 | |

【法第3条第2項被保険者】

(被保険者の状況)

- | | | |
|------------|-------------|------------|
| ①適用区分 | ②事業所の都道府県番号 | ③事業所の業態番号 |
| ④事業所の被保険者数 | ⑤性別 | ⑥生年月 |
| ⑦被保険者等の区分 | ⑧資格取得時期 | ⑨介護保険の該当有無 |

(被扶養者の状況)

- | | | |
|---------|------------|-----|
| ①性別 | ②生年月 | ③続柄 |
| ④扶養開始時期 | ⑤介護保険の該当有無 | |

船員保険被保険者実態調査 調査項目

以下の項目について、調査を行った。

- ① 適用区分
- ② 船舶所有者の都道府県番号
- ③ 船舶所有者の業態番号
- ④ 船舶所有者の使用する船員の数
- ⑤ 被保険者等の性別
- ⑥ 被保険者等の生年月
- ⑦ 被保険者等の区分
- ⑧ 被保険者等の資格取得時期
- ⑨ 被保険者等の標準報酬月額
- ⑩ 被保険者等の標準賞与額
- ⑪ 被保険者等の介護保険の該当有無
- ⑫ 被保険者等の基準収入額適用申請有無
- ⑬ 加入者が加入前に適用されていた医療保険制度
- ⑭ 脱退者が脱退後に適用される医療保険制度
- ⑮ 被扶養者の性別
- ⑯ 被扶養者の生年月
- ⑰ 続柄
- ⑱ 被扶養者の扶養開始時期
- ⑲ 被扶養者の介護保険該当の有無

なお、強制適用被保険者については、再掲として船舶種別でも調査を行っている。船舶種別の内容については以下のとおり。

- 汽船等……………船舶の種類が、漁船以外の船舶（汽船（A船）及び機帆船（B船））をいう。
- 漁船（い）…船舶の種類が旧船員保険法第34条第1項第2号イ、ロ、ハのいずれかに該当する漁船（母船式漁業に従事する漁船に作業員として乗組む場合を除く。）（C船）をいう。
つまり、直接漁業に従事しない漁船をいう。
- 漁船（ろ）…船舶の種類が旧船員保険法第34条第1項第2号イ、ロ、ハのいずれにも該当しない漁船（母船式漁業に従事する漁船に作業員として乗組む場合を含む。）（D船）をいう。
つまり、直接漁業に従事する漁船をいう。

第2章 調査結果の概要（健康保険被保険者実態調査）

本調査では、協会（一般）及び法第3条第2項被保険者については全数、組合健保については100分の1の抽出率で抽出した被保険者（協会（一般）20,270,250人、組合健保156,232人、法第3条第2項被保険者11,694人）について集計を行った。また、協会（一般）については全数、組合健保については50分の1の抽出率で抽出した異動者（協会（一般）8,182,249人、組合健保8,591人）について集計を行った。

なお、平成25年9月末日現在の毎月事業状況報告書の被保険者数①と調査客体数②を比較すると、次表のとおりである。

	被保険者数①	調査客体数②	抽出倍率（①／②）
協会（一般）	20,270,250	20,270,250	1.0
組合健保	15,650,081	156,232	100.2
法第3条第2項被保険者	11,694	11,694	1.0

（注）被保険者数については速報値である。

1. 加入者の年齢構成

健康保険の加入者の年齢構成について、わが国の総人口及び75歳未満総人口をそれぞれ100%とした場合の年齢構成と比較したものが表1及び図1である。

協会（一般）及び組合健保の加入者の年齢構成を総人口及び75歳未満総人口の年齢構成と比較すると低い年齢の割合が高く、その中でも組合健保の年齢構成は協会（一般）よりもその傾向が大きくなっている。また、法第3条第2項被保険者の加入者の年齢構成は60～69歳の者の割合が高くなっている。

後期高齢者医療制度の導入に伴い、原則75歳未満の者のみ健康保険の加入者になりうることから、75歳未満総人口と比較してみると、協会（一般）及び組合健保については、20歳未満では、75歳未満総人口の20.1%に対し、協会（一般）は23.0%、組合健保は25.3%とともに高く、また、20歳以上40歳未満でも75歳未満総人口の26.6%に比べ、協会（一般）31.8%、組合健保33.3%と高くなっている。

しかし、40歳以上65歳未満では、75歳未満総人口の38.7%に対し、協会（一般）は39.6%と高いが、組合健保は38.6%と低くなっており、さらに65歳以上75歳未満では、75歳未満総人口の14.6%に対し、協会（一般）5.5%、組合健保2.8%と、ともに低くなっている。

法第3条第2項被保険者については、20歳未満が12.8%、20歳以上40歳未満が23.4%と、ともに75歳未満総人口に比べ低くなっているが、40～64歳、65～74歳はそれぞれ46.2%、15.8%と75歳未満総人口よりも高くなっている。

また、年齢階級別の構成割合をみてみると、協会（一般）では60歳未満、組合健保では55歳未満で75歳未満総人口を上回っているが、それ以降の年齢階級では逆に75歳未満総人口が協会（一般）及び組合健保を上回っている。

法第3条第2項被保険者の年齢構成については、40歳未満及び70歳以上では75歳未満総

人口を下回っているが、40歳以上70歳未満では逆に75歳未満総人口を上回っている。

表1 総人口及び健康保険加入者の年齢構成（平成25年10月1日現在）

(単位：%)

年 齢 階 級	総人口	75歳未満 総人口	健 康 保 険		
			協会（一般）	組合健保	法第3条第2項 被保険者
総 数	100.0	100.0	100.0	100.0	100.0
0～4歳	4.1	4.7	5.5	6.1	2.6
5～9	4.2	4.8	5.6	6.3	2.9
10～14	4.5	5.2	5.8	6.5	3.3
15～19	4.8	5.4	6.1	6.3	4.0
20～24	4.9	5.6	6.6	6.5	5.3
25～29	5.4	6.1	7.5	7.9	5.1
30～34	6.0	6.8	8.2	8.7	6.0
35～39	7.1	8.1	9.5	10.2	6.9
40～44	7.6	8.7	9.4	11.0	8.8
45～49	6.6	7.5	7.9	9.2	8.8
50～54	6.1	6.9	7.4	7.6	7.5
55～59	6.1	6.9	7.3	6.1	8.3
60～64	7.6	8.7	7.6	4.7	12.8
65～69	6.8	7.8	3.8	1.8	10.5
70～74	6.0	6.8	1.8	1.0	5.3
75歳以上	12.3	・	0.0	0.0	1.7
(再 掲)					
0～19	17.6	20.1	23.0	25.3	12.8
うち未就学児	5.8	6.6	7.2	8.0	3.4
20～39	23.4	26.6	31.8	33.3	23.4
40～64	33.9	38.7	39.6	38.6	46.2
65～74	12.8	14.6	5.5	2.8	15.8
平均年齢（歳）	—	40.7	36.6	34.3	45.4

(注) 「総人口」は、総務省統計局「平成25年10月1日現在推計人口」を用いている。

図1 加入者の年齢構成（平成25年10月1日現在）

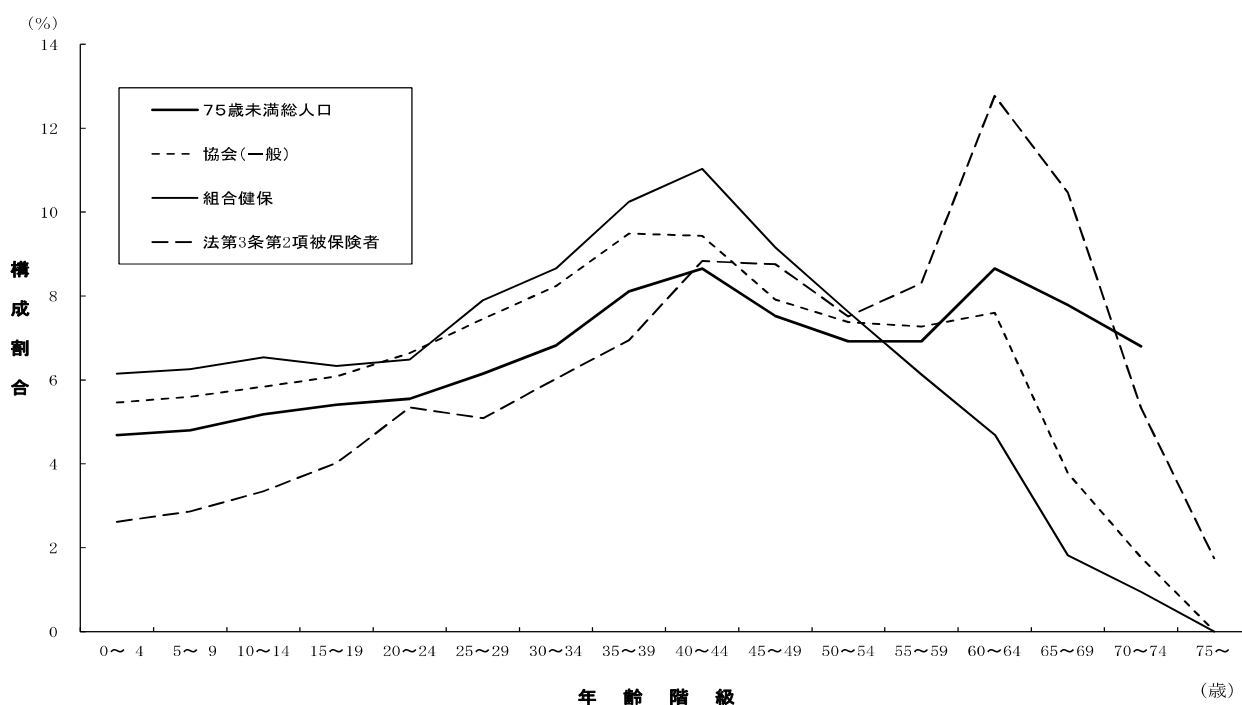

2. 被保険者の年齢構成

被保険者の年齢階級別構成割合及び平均年齢について、平成15年と平成19～25年までの7年間の推移を示したものが表2である。なお、法第3条第2項被保険者については平成21年までは3年に1度の調査であったため、平成12年以降に行われた調査結果の推移を示している。

20歳未満の構成割合は、協会（一般）は緩やかな減少傾向であったものの平成24年に増加し平成25年は横ばいとなっており、組合健保は平成21年までは緩やかな増加傾向であったものの平成22年は減少に転じその後横ばいとなっており、平成25年は、協会（一般）が0.8%、組合健保が0.6%となっている。また、法第3条第2項被保険者については、平成21年調査で、平成18年調査の0.1%から0.5%へと上昇しその後は横ばいとなっていたが、平成25年は増加し0.6%となっている。

20～39歳の年齢構成は、協会（一般）、組合健保ともにゆるやかな減少傾向となっており、平成25年では協会（一般）は40.6%、組合健保は45.4%となっている。法第3条第2項被保険者については、増加傾向となっており、平成25年では22.3%となっている。

40～64歳の年齢構成は、協会（一般）、組合健保ともに緩やかな増加傾向となっており、平成25年には、協会（一般）52.8%、組合健保51.0%となっている。法第3条第2項被保険者については減少傾向となっており、平成25年には56.2%となっている。

65～74歳の年齢構成は、協会（一般）、組合健保ともに緩やかな増加傾向となっており、平成25年は協会（一般）5.8%、組合健保3.0%となっている。法第3条第2項被保険者については増加傾向であったものの、平成25年は18.8%と減少となっている。

また、平成25年の年齢構成を男女別にみると、協会（一般）の男性では35～39歳の割合が最も高く13.4%、次に40～44歳の13.3%となっており、協会（一般）の女性では40～44歳の割合が最も高く12.0%、次に25～29歳の11.9%となっている。一方、組合健保の男性では、40～44歳の割合が最も高く14.9%、次に35～39歳の13.7%となっており、また、組合健保の女性では25～29歳の割合が最も高く15.9%、次に高いのが30～34歳の14.9%となっている。また、法第3条第2項被保険者の男性では、60～64歳の割合が最も高く14.8%、次に65～69歳の割合が11.6%となっており、法第3条第2項被保険者の女性では、60～64歳の割合が最も高く19.5%、次に65～69歳の割合が19.1%となっており、55～69歳で全体の5割強を占めている。

なお、平均年齢は、協会（一般）、組合健保については長期的に上昇傾向にあり、平成25年は協会（一般）44.1歳、組合健保42.1歳となっている。また、法第3条第2項被保険者は51.7歳となっている。男女別の平均年齢は、協会（一般）の男性が45.0歳、女性が42.7歳、組合健保の男性が43.3歳、女性が39.4歳、法第3条第2項被保険者の男性が50.6歳、女性が58.5歳となっている。組合健保の方が協会（一般）よりも男女間の年齢差が大きくなっており、法第3条第2項被保険者は男性よりも女性の平均年齢の方が高くなっている。

表2 被保険者の年齢構成（各年10月1日現在）

(1) 協会（一般）

(単位:%)

年齢階級	平成 15年	19年	20年	21年	22年	23年	24年	25年		
								総数	男性	女性
総数	100.0	100.0	100.0	100.0	100.0	100.0	100.0	100.0	100.0	100.0
15～19歳	0.9	0.8	0.8	0.7	0.7	0.7	0.8	0.8	0.7	0.9
20～24	8.4	7.8	7.5	7.0	6.7	6.6	6.5	6.4	4.9	8.8
25～29	13.6	11.8	11.6	11.3	11.0	10.8	10.6	10.3	9.2	11.9
30～34	12.3	12.9	12.8	12.4	12.1	11.8	11.5	11.2	11.2	11.1
35～39	9.9	11.6	12.2	12.7	13.0	13.2	13.0	12.7	13.4	11.7
40～44	9.7	10.0	10.4	10.8	11.0	11.9	12.3	12.8	13.3	12.0
45～49	10.1	10.0	10.1	10.2	10.5	10.3	10.6	10.9	10.6	11.4
50～54	12.2	10.0	10.0	10.0	10.0	10.0	10.1	10.2	9.7	10.9
55～59	10.8	12.2	11.7	10.9	10.3	10.0	9.7	9.6	9.6	9.6
60～64	6.8	7.4	8.4	9.1	9.7	10.1	9.7	9.4	10.5	7.6
65～69	2.9	3.0	3.2	3.5	3.5	3.4	3.8	4.2	5.1	2.9
70～74	1.3	1.3	1.3	1.3	1.4	1.4	1.5	1.6	1.8	1.1
75歳以上	1.0	1.2	0.0	0.0	0.0	0.0	0.0	0.0	0.0	0.0
(再掲)										
20～39歳	44.1	44.1	44.1	43.4	42.9	42.3	41.6	40.6	38.7	43.5
40～64	49.6	49.6	50.6	51.1	51.5	52.2	52.4	52.8	53.6	51.5
65～74	4.2	4.3	4.6	4.9	4.9	4.8	5.3	5.8	6.9	4.1
平均年齢（歳）	43.0	43.5	43.3	43.6	43.8	43.8	44.0	44.1	45.0	42.7

(注1)平成24年以前の数値は、男女総数のものである。

(注2)平成20年以降は原則75歳以上の者がいなくなるため、比較をする際には注意を要する。

(2) 組合健保

(単位:%)

年齢階級	平成 15年	19年	20年	21年	22年	23年	24年	25年		
								総数	男性	女性
総数	100.0	100.0	100.0	100.0	100.0	100.0	100.0	100.0	100.0	100.0
15～19歳	0.6	0.8	0.9	0.9	0.6	0.6	0.6	0.6	0.6	0.6
20～24	7.5	8.0	8.0	7.8	7.1	6.8	6.4	6.4	5.1	9.1
25～29	14.5	13.5	13.3	12.9	12.9	12.5	13.1	12.3	10.7	15.9
30～34	16.0	14.8	14.2	13.6	13.4	12.9	12.5	12.7	11.8	14.9
35～39	13.1	14.5	14.7	14.9	15.0	14.8	14.6	14.0	13.7	14.7
40～44	10.9	12.1	12.2	13.0	13.5	14.2	14.3	14.6	14.9	13.9
45～49	10.2	10.2	10.5	10.8	11.3	11.3	11.7	12.2	12.8	11.1
50～54	11.6	9.0	9.0	8.9	9.2	9.4	9.5	10.1	10.8	8.4
55～59	9.4	10.1	9.5	8.9	8.3	8.4	8.4	8.0	8.9	6.1
60～64	4.3	4.6	5.4	5.7	6.2	6.7	6.1	6.1	7.0	3.9
65～69	1.4	1.5	1.6	1.8	1.7	1.6	1.9	2.1	2.5	1.1
70～74	0.3	0.7	0.7	0.8	0.9	0.9	0.9	0.9	1.2	0.4
75歳以上	0.2	0.2	0.0	0.0	0.0	0.0	0.0	0.0	0.0	0.0
(再掲)										
20～39歳	51.0	50.7	50.2	49.1	48.4	47.1	46.6	45.4	41.3	54.6
40～64	46.4	46.1	46.6	47.4	48.4	49.9	50.0	51.0	54.4	43.3
65～74	1.8	2.3	2.4	2.7	2.6	2.5	2.8	3.0	3.7	1.5
平均年齢（歳）	40.9	41.1	41.1	41.3	41.5	41.8	41.9	42.1	43.3	39.4

(注1)平成24年以前の数値は、男女総数のものである。

(注2)平成20年以降は原則75歳以上の者がいなくなるため、比較をする際には注意を要する。

(3) 法第3条第2項被保険者

(単位:%)

年齢階級	平成 12年	15年	18年	21年	22年	23年	24年	25年		
								総数	男性	女性
総数	100.0	100.0	100.0	100.0	100.0	100.0	100.0	100.0	100.0	100.0
15～19歳	0.2	0.1	0.1	0.5	0.5	0.5	0.5	0.6	0.7	0.1
20～24	1.3	1.3	1.3	1.8	2.1	2.9	3.4	4.2	4.8	0.7
25～29	1.8	2.0	2.4	3.6	3.6	3.8	4.0	4.8	5.3	1.4
30～34	2.7	4.1	3.8	4.5	4.4	5.0	5.5	6.0	6.6	2.2
35～39	3.1	4.6	5.8	6.8	6.9	6.9	6.9	7.4	7.8	5.0
40～44	4.5	5.1	6.8	8.9	8.7	9.7	9.9	10.3	11.0	5.7
45～49	9.3	8.1	7.2	8.6	9.2	9.6	9.9	10.9	11.3	8.3
50～54	18.3	17.5	12.3	9.9	9.6	9.6	9.5	9.4	9.5	9.0
55～59	21.0	21.7	23.4	16.5	14.7	12.7	11.2	10.2	9.6	13.5
60～64	23.1	22.7	22.6	21.5	22.1	20.8	18.6	15.4	14.8	19.5
65～69	10.8	8.2	9.0	12.0	12.4	11.9	13.2	12.7	11.6	19.1
70～74	2.7	3.1	4.0	4.9	4.9	5.3	5.7	6.1	5.3	11.1
75歳以上	1.1	1.4	1.0	0.4	0.8	1.2	1.8	2.1	1.7	4.4
(再掲)										
20～39歳	9.0	12.0	13.3	16.6	17.0	18.6	19.9	22.3	24.4	9.3
40～64	76.3	75.1	72.4	65.5	64.3	62.4	59.0	56.2	56.2	56.1
65～74	13.5	11.3	13.1	17.0	17.4	17.2	18.9	18.8	17.0	30.2
平均年齢(歳)	55.0	54.2	54.7	53.5	53.5	52.9	52.7	51.7	50.6	58.5

(注1)平成24年以前の数値は、男女総数のものである。

(注2)平成20年以降は原則75歳以上の者がいなくなるため、比較をする際には注意を要する。

3. 被扶養者の年齢構成

被扶養者の年齢構成について、平成15年と平成19～25年までの7年間の推移を示したものが表3である。なお、法第3条第2項被保険者については平成21年までは3年に1度の調査であったため、平成12年以降に行われた調査結果の推移を示している。

被扶養者の19歳以下の割合は、協会（一般）、組合健保ともに概ね増加傾向となっており、平成25年は協会（一般）52.7%、組合健保53.7%となっている。また、法第3条第2項被保険者では36.2%となっている。20～39歳の割合は、平成25年では、協会（一般）20.1%、組合健保19.3%であり、協会（一般）、組合健保ともに概ね減少傾向となっている。また、法第3条第2項被保険者については25.5%となっており減少傾向となっている。

40～64歳の割合は、協会（一般）は概ね横ばい、組合健保については概ね増加傾向となっており、平成25年では協会（一般）22.0%、組合健保24.4%となっている。また、法第3条第2項被保険者については、27.1%となっている。

65～74歳の割合は、平成24年では協会（一般）は5.2%、組合健保は2.5%で概ね横ばいとなっている。また、法第3条第2項被保険者は10.1%となっている。

表3 被扶養者の年齢構成（各年10月1日現在）

(1) 協会（一般）

(単位:%)

年齢階級	平成15年	19年	20年	21年	22年	23年	24年	25年
総数	100.0	100.0	100.0	100.0	100.0	100.0	100.0	100.0
0～4歳	11.6	11.8	12.8	12.6	12.7	12.8	12.8	12.8
5～9	11.6	12.2	13.1	13.1	13.0	12.9	12.9	13.1
10～14	11.7	12.2	13.3	13.3	13.3	13.4	13.6	13.7
15～19	12.5	11.8	12.7	12.7	12.8	12.9	13.0	13.2
20～24	7.0	6.7	6.9	7.0	7.1	7.2	7.1	7.0
25～29	4.3	3.8	3.9	3.9	3.9	3.9	3.8	3.7
30～34	5.1	4.9	5.1	4.9	4.7	4.6	4.4	4.3
35～39	4.4	4.9	5.4	5.5	5.5	5.5	5.3	5.1
40～44	3.8	3.8	4.2	4.4	4.4	4.7	4.8	5.0
45～49	3.6	3.4	3.7	3.7	3.8	3.7	3.8	3.9
50～54	4.8	3.8	3.9	3.9	3.8	3.7	3.7	3.7
55～59	4.4	5.4	5.6	5.2	4.9	4.6	4.4	4.2
60～64	3.5	3.7	4.5	4.9	5.3	5.6	5.5	5.3
65～69	2.6	2.5	2.7	2.8	2.7	2.6	2.8	3.1
70～74	2.5	2.4	2.2	2.1	2.0	2.0	2.0	2.0
75歳以上	6.5	6.6	0.0	0.0	0.0	0.0	0.0	0.0
(再掲)								
0～19歳	47.4	48.0	51.9	51.7	51.9	52.0	52.3	52.7
うち未就学児	…	…	16.7	16.5	16.5	16.6	16.7	16.7
20～39	20.8	20.3	21.3	21.3	21.2	21.1	20.6	20.1
40～64	20.1	20.2	21.9	22.0	22.2	22.3	22.1	22.0
65～74	5.1	4.9	4.9	4.9	4.8	4.6	4.9	5.2

(注)平成20年以降は原則75歳以上の者がいなくなるため、比較をする際には注意を要する。

(2) 組合健保

(単位:%)

年齢階級	平成 15年	19年	20年	21年	22年	23年	24年	25年
総 数	100.0	100.0	100.0	100.0	100.0	100.0	100.0	100.0
0～4歳	12.7	12.3	13.2	12.8	13.1	13.3	13.3	13.2
5～9	12.3	13.0	13.7	13.9	13.4	13.3	13.2	13.5
10～14	11.9	12.5	12.9	13.2	13.5	13.5	13.7	14.1
15～19	12.8	12.2	12.3	12.1	12.6	12.3	12.6	12.9
20～24	7.0	6.5	6.6	6.8	6.8	7.1	6.9	6.6
25～29	3.7	3.1	3.1	3.0	2.9	3.0	2.8	2.8
30～34	6.0	5.5	5.3	4.8	4.8	4.5	4.4	4.0
35～39	6.1	6.4	6.7	6.9	6.6	6.5	6.1	6.0
40～44	5.4	5.7	6.0	6.1	6.1	6.6	6.8	6.9
45～49	4.8	4.9	5.0	5.3	5.4	5.3	5.5	5.6
50～54	5.7	4.7	4.7	4.7	4.7	4.5	4.6	4.8
55～59	4.1	5.0	5.0	4.8	4.3	4.3	4.0	3.9
60～64	2.0	2.3	2.8	3.0	3.2	3.5	3.6	3.1
65～69	1.2	1.4	1.5	1.6	1.5	1.5	1.5	1.5
70～74	1.1	1.2	1.2	1.0	1.1	1.0	1.1	1.0
75歳以上	3.3	3.2	0.0	0.0	0.0	0.0	0.0	0.0
(再 掲)								
0～19歳	49.7	50.0	52.1	51.9	52.5	52.4	52.8	53.7
うち未就学児	…	…	17.3	17.0	17.0	17.2	17.3	17.3
20～39	22.8	21.5	21.7	21.5	21.1	21.1	20.2	19.3
40～64	21.9	22.6	23.6	24.0	23.7	24.1	24.5	24.4
65～74	2.3	2.7	2.6	2.6	2.6	2.4	2.5	2.5

(注)平成20年以降は原則75歳以上の者がいなくなるため、比較をする際には注意を要する。

(3) 法第3条第2項被保険者

(単位:%)

年齢階級	平成 12年	15年	18年	21年	22年	23年	24年	25年
総 数	100.0	100.0	100.0	100.0	100.0	100.0	100.0	100.0
0～4歳	4.8	5.3	5.4	6.1	6.4	7.2	7.4	7.6
5～9	5.1	6.4	6.6	7.8	7.9	8.0	8.0	8.3
10～14	7.8	7.1	7.1	9.2	9.3	9.3	9.7	9.7
15～19	9.4	8.7	8.1	9.1	9.9	10.6	10.6	10.5
20～24	8.3	7.8	7.6	7.8	7.5	8.1	7.9	7.6
25～29	8.5	7.3	7.2	6.6	6.6	5.9	6.0	5.7
30～34	5.5	7.1	8.8	6.6	6.5	6.3	6.1	6.1
35～39	4.1	4.4	6.1	6.9	6.9	6.5	6.4	6.1
40～44	3.1	3.8	3.6	4.5	4.8	5.7	5.9	6.0
45～49	4.3	3.0	3.0	4.3	4.2	4.1	4.3	4.7
50～54	6.8	6.4	4.2	4.4	4.3	4.1	4.0	3.9
55～59	6.7	7.4	8.4	6.7	6.2	5.4	5.0	4.8
60～64	8.3	7.3	7.9	9.2	9.5	9.3	8.3	7.7
65～69	6.0	5.3	5.2	6.9	6.2	5.5	5.6	6.2
70～74	3.8	3.9	3.6	3.5	3.3	3.5	3.8	3.9
75歳以上	7.4	8.9	7.2	0.4	0.6	0.6	0.9	1.1
(再 掲)								
0～19歳	27.1	27.5	27.2	32.3	33.4	35.0	35.8	36.2
うち未就学児	…	…	…	8.3	8.7	9.4	9.7	10.0
20～39	26.4	26.5	29.8	27.9	27.6	26.8	26.4	25.5
40～64	29.2	27.8	27.0	29.1	28.9	28.5	27.6	27.1
65～74	9.8	9.2	8.8	10.4	9.6	9.0	9.3	10.1

(注)平成20年以降は原則75歳以上の者がいなくなるため、比較をする際には注意を要する。

次に、平成25年における被扶養者の続柄別の年齢構成を示したものが表4である。

被扶養者全体に占める子の割合は、協会（一般）61.8%、組合健保61.4%、法第3条第2項被保険者52.6%となっている。また、協会（一般）及び組合健保の子の大半は20歳未満となっており、20歳以上の子の割合は、協会（一般）9.5%、組合健保7.8%となっている。配偶者の割合は協会（一般）が33.3%、組合健保が36.6%、法第3条第2項被保険者が43.1%であり、協会（一般）、組合健保ともに40～44歳、法第3条第2項被保険者では60～64歳の階級が最も多くなっている。直系尊属は協会（一般）3.9%、組合健保1.6%、法第3条第2項被保険者2.3%であり、いずれも60歳以上が大半を占めており、年齢の上昇とともに割合も増加している。

また、その他の被扶養者（兄弟姉妹等）は、協会（一般）は1.0%、組合健保は0.4%、法第3条第2項被保険者は2.0%であり、いずれの制度も各年齢階級に分布している。

表4 被扶養者の続柄別年齢構成（平成25年10月1日現在）

(1) 協会（一般）

(単位：%)

年齢階級	総数	子	配偶者	直系尊属	その他
総数	100.0	61.8	33.3	3.9	1.0
0～4歳	12.8	12.7	0.0	0.0	0.1
5～9	13.1	13.0	0.0	0.0	0.1
10～14	13.7	13.6	0.0	0.0	0.1
15～19	13.2	13.1	0.0	0.0	0.1
20～24	7.0	6.5	0.4	0.0	0.1
25～29	3.7	1.8	1.9	0.0	0.0
30～34	4.3	0.8	3.5	0.0	0.0
35～39	5.1	0.4	4.7	0.0	0.0
40～44	5.0	0.1	4.8	0.0	0.0
45～49	3.9	0.0	3.8	0.0	0.0
50～54	3.7	0.0	3.5	0.1	0.0
55～59	4.2	0.0	3.9	0.3	0.1
60～64	5.3	0.0	4.3	0.9	0.1
65～69	3.1	0.0	1.9	1.1	0.1
70～74	2.0	0.0	0.5	1.4	0.1
75歳以上	0.0	0.0	0.0	0.0	0.0
(再掲) 未就学児	16.7	16.6	0.0	0.0	0.1

(2) 組合健保

(単位:%)

年齢階級	総数	子	配偶者	直系尊属	その他
総数	100.0	61.4	36.6	1.6	0.4
0～4歳	13.2	13.2	0.0	0.0	0.0
5～9	13.5	13.4	0.0	0.0	0.0
10～14	14.1	14.0	0.0	0.0	0.0
15～19	12.9	12.9	0.0	0.0	0.0
20～24	6.6	6.3	0.3	0.0	0.0
25～29	2.8	1.1	1.7	0.0	0.0
30～34	4.0	0.3	3.6	0.0	0.0
35～39	6.0	0.1	5.8	0.0	0.0
40～44	6.9	0.0	6.9	0.0	0.0
45～49	5.6	0.0	5.6	0.0	0.0
50～54	4.8	0.0	4.7	0.0	0.0
55～59	3.9	0.0	3.8	0.1	0.0
60～64	3.1	0.0	2.8	0.3	0.0
65～69	1.5	0.0	1.0	0.5	0.0
70～74	1.0	0.0	0.3	0.7	0.0
75歳以上	0.0	0.0	0.0	0.0	0.0
(再掲) 未就学児	17.3	17.3	0.0	0.0	0.0

(3) 法第3条第2項被保険者

(単位:%)

年齢階級	総数	子	配偶者	直系尊属	その他
総数	100.0	52.6	43.1	2.3	2.0
0～4歳	7.6	7.4	0.0	0.0	0.3
5～9	8.3	8.1	0.0	0.0	0.2
10～14	9.7	9.6	0.0	0.0	0.2
15～19	10.5	10.3	0.1	0.0	0.1
20～24	7.6	6.5	1.0	0.0	0.1
25～29	5.7	4.0	1.6	0.0	0.2
30～34	6.1	3.0	3.0	0.0	0.1
35～39	6.1	2.2	3.7	0.0	0.1
40～44	6.0	1.1	4.8	0.0	0.1
45～49	4.7	0.3	4.4	0.0	0.0
50～54	3.9	0.1	3.7	0.0	0.0
55～59	4.8	0.0	4.6	0.1	0.1
60～64	7.7	0.0	7.2	0.3	0.2
65～69	6.2	0.0	5.7	0.5	0.1
70～74	3.9	0.0	2.7	1.1	0.1
75歳以上	1.1	0.0	0.6	0.3	0.1
(再掲) 未就学児	10.0	9.6	0.0	0.0	0.4

4. 年齢階級別扶養率

被保険者の年齢階級別にみた被保険者1人当たり被扶養者数（扶養率）の平成15年と平成19～25年までの7年間の推移を示したものが表5であり、平成25年の総数をグラフにしたのが図2である。なお、法第3条第2項被保険者については平成21年までは3年に1度の調査であったため、平成12年以降に行われた調査結果の推移を示している。

年齢計でみた扶養率は長期的に減少傾向にあり、平成25年の協会（一般）については0.748となっている。組合健保については、平成22年において一転前年より上昇しているものの長期的には減少傾向にあり、平成25年は0.868となっている。また、法第3条第2項被保険者は0.523となっている。

年齢階級別に扶養率の最近7年間の動きを見ると、ピークとなる年齢階級は協会（一般）は40～44歳、組合健保は45～49歳で毎年同じである。法第3条第2項被保険者は40～44歳となっている。

平成25年の年齢階級別扶養率を男女別にみると、男性については年齢の上昇とともに概ね増加し、協会（一般）は40～44歳、組合健保は45～49歳で、法第3条第2項被保険者は40～44歳でピークとなる。また、ピーク時の扶養率は協会（一般）1.572、組合健保1.770、法第3条第2項被保険者0.732である。それ以降は年齢の上昇とともに減少に転じており、平均扶養率は協会（一般）1.086、組合健保1.198、法第3条第2項被保険者0.562となっている。女性の扶養率は、全年齢階級で男性より低く、平均扶養率は、協会（一般）0.219、組合健保0.135、法第3条第2項被保険者0.284となっている。また、協会（一般）、組合健保、法第3条第2項被保険者いずれも40～44歳がピークとなり、その扶養率は協会（一般）0.429、組合健保0.257、法第3条第2項被保険者0.656である。

表5 被保険者の年齢階級別扶養率（各年10月1日現在）

(1) 協会（一般）

年齢階級	平成15年	19年	20年	21年	22年	23年	24年	25年		
								総数	男性	女性
総数	0.875	0.821	0.763	0.772	0.770	0.769	0.758	0.748	1.086	0.219
15～19歳	0.028	0.025	0.029	0.029	0.027	0.026	0.025	0.025	0.037	0.011
20～24	0.117	0.107	0.106	0.105	0.103	0.098	0.092	0.087	0.159	0.024
25～29	0.360	0.341	0.333	0.333	0.331	0.330	0.320	0.309	0.498	0.080
30～34	0.832	0.764	0.749	0.746	0.736	0.728	0.718	0.710	1.031	0.202
35～39	1.291	1.136	1.101	1.095	1.078	1.067	1.051	1.039	1.423	0.348
40～44	1.500	1.312	1.250	1.241	1.215	1.197	1.174	1.155	1.572	0.429
45～49	1.428	1.289	1.170	1.165	1.147	1.122	1.092	1.068	1.551	0.365
50～54	1.084	1.056	0.904	0.913	0.906	0.899	0.872	0.849	1.293	0.232
55～59	0.799	0.771	0.626	0.643	0.651	0.661	0.651	0.641	0.956	0.148
60～64	0.696	0.694	0.587	0.594	0.595	0.598	0.591	0.584	0.803	0.108
65～69	0.649	0.632	0.567	0.576	0.581	0.583	0.582	0.581	0.766	0.078
70～74	0.543	0.537	0.484	0.488	0.491	0.493	0.494	0.494	0.670	0.048
75歳以上	0.390	0.382	0.223	0.314	0.331	0.294	0.311	0.327	0.479	0.033

(注)平成24年以前の数値は、男女総数の扶養率である。

(2) 組合健保

年齢階級	平成 15年	19年	20年	21年	22年	23年	24年	25年		
								総数	男性	女性
総数	1.050	0.934	0.893	0.879	0.891	0.890	0.869	0.868	1.198	0.135
15～19歳	0.006	0.008	0.022	0.038	0.026	0.022	0.025	0.008	0.012	0.000
20～24	0.063	0.049	0.075	0.054	0.071	0.075	0.070	0.060	0.098	0.013
25～29	0.270	0.256	0.257	0.237	0.246	0.262	0.241	0.234	0.366	0.035
30～34	0.791	0.688	0.680	0.674	0.677	0.673	0.648	0.632	0.937	0.099
35～39	1.371	1.142	1.113	1.088	1.063	1.070	1.052	1.046	1.463	0.185
40～44	1.753	1.452	1.425	1.380	1.327	1.288	1.269	1.263	1.685	0.257
45～49	1.796	1.594	1.513	1.440	1.445	1.412	1.371	1.344	1.770	0.254
50～54	1.490	1.424	1.259	1.268	1.303	1.258	1.211	1.220	1.590	0.164
55～59	1.069	1.015	0.917	0.893	0.922	0.926	0.912	0.903	1.155	0.089
60～64	0.878	0.863	0.775	0.753	0.767	0.763	0.733	0.734	0.901	0.062
65～69	0.838	0.809	0.770	0.766	0.742	0.762	0.760	0.694	0.819	0.052
70～74	0.620	0.759	0.708	0.738	0.754	0.722	0.627	0.629	0.720	0.026
75歳以上	0.375	0.412	-	-	-	-	-	-	-	-

(注)平成24年以前の数値は、男女総数の扶養率である。

(3) 法第3条第2項被保険者

年齢階級	平成 12年	15年	18年	21年	22年	23年	24年	25年		
								総数	男性	女性
総数	0.496	0.515	0.659	0.525	0.516	0.502	0.499	0.523	0.562	0.284
15～19歳	0.000	0.000	0.000	0.019	0.068	0.032	0.018	0.028	0.028	0.000
20～24	0.119	0.451	0.405	0.185	0.191	0.263	0.238	0.206	0.211	0.000
25～29	0.417	0.400	0.388	0.424	0.407	0.388	0.366	0.357	0.368	0.091
30～34	0.949	0.576	1.009	0.547	0.530	0.536	0.539	0.554	0.561	0.417
35～39	0.985	0.925	1.103	0.766	0.749	0.719	0.723	0.642	0.669	0.383
40～44	0.925	0.908	0.959	0.758	0.732	0.731	0.708	0.726	0.732	0.656
45～49	0.680	0.679	0.799	0.749	0.714	0.687	0.694	0.680	0.689	0.600
50～54	0.553	0.534	0.771	0.564	0.596	0.578	0.589	0.627	0.672	0.336
55～59	0.381	0.421	0.575	0.459	0.463	0.439	0.431	0.479	0.539	0.211
60～64	0.369	0.377	0.498	0.433	0.431	0.415	0.412	0.466	0.514	0.241
65～69	0.400	0.505	0.510	0.406	0.396	0.376	0.372	0.453	0.525	0.181
70～74	0.445	0.512	0.600	0.450	0.393	0.366	0.389	0.401	0.480	0.167
75歳以上	0.329	0.379	0.581	0.396	0.421	0.348	0.318	0.317	0.377	0.169

(注)平成24年以前の数値は、男女総数の扶養率である。

図2 被保険者の年齢階級別扶養率（平成25年10月1日現在）

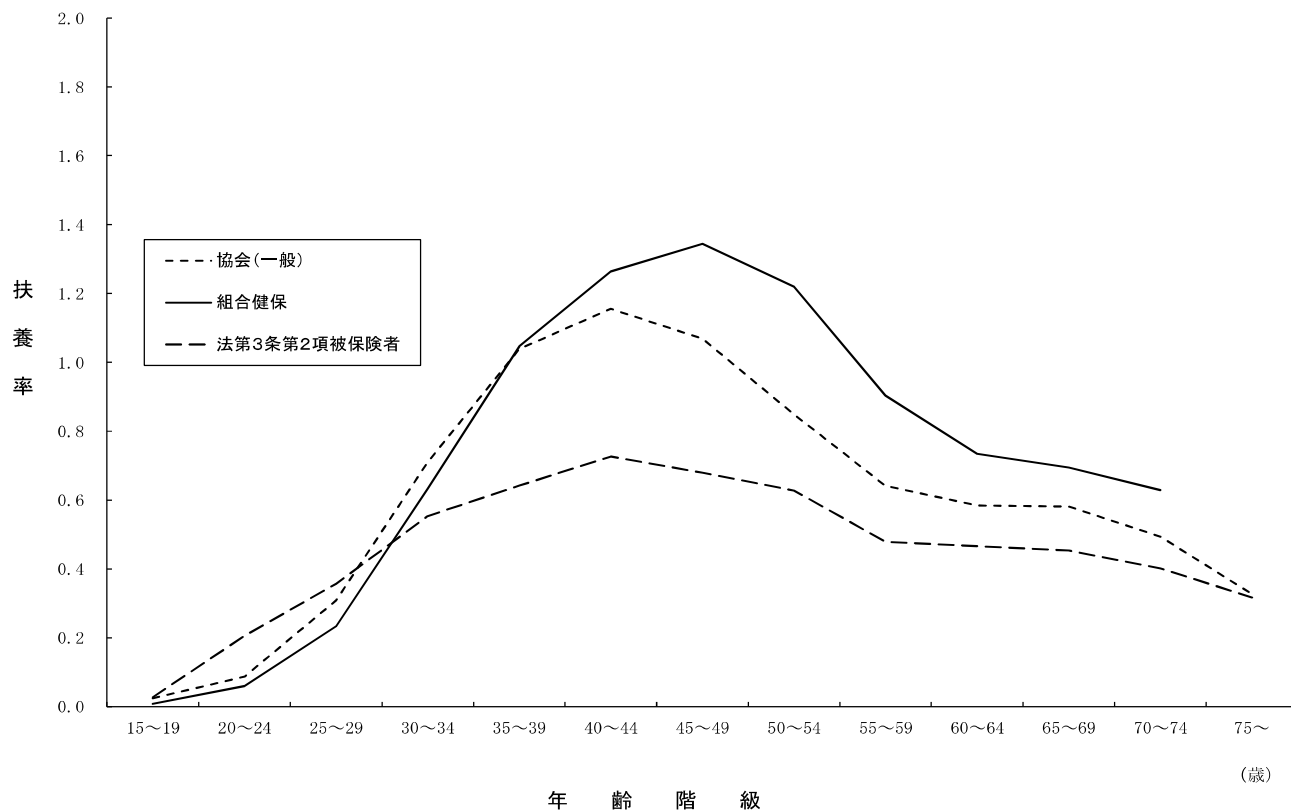

次に、平成25年における被保険者の年齢階級別扶養率を続柄別に示したものが表6である。

年齢階級総数における続柄別の扶養率をみると、子は協会（一般）0.463、組合健保0.533、法第3条第2項被保険者は0.275、配偶者は協会（一般）0.249、組合健保0.318、法第3条第2項被保険者は0.226、直系尊属は協会（一般）0.029、組合健保0.014、法第3条第2項被保険者は0.012、その他は協会（一般）0.007、組合健保0.003、法第3条第2項被保険者は0.011と、概ね組合健保が一番高く、法第3条第2項被保険者が一番低くなっているが、直系尊属の扶養率は協会（一般）が一番高くなっている。

被保険者の年齢階級別にみた子の扶養率は山型をなしており、ピークは協会（一般）は40～44歳の0.811、組合健保は45～49歳の0.917、法第3条第2項被保険者は40～44歳の0.471である。配偶者の扶養率は、協会（一般）、組合健保及び法第3条第2項被保険者いずれも65～69歳が最も高くなっており、協会（一般）は0.472、組合健保は0.606、法第3条第2項被保険者が0.296となっている。直系尊属の扶養率は年齢階級別にみると山型をなしており、協会（一般）、組合健保、法第3条第2項被保険者いずれも40～44歳がピークであり、協会（一般）が0.064、組合健保が0.028、法第3条第2項被保険者が0.036となっている。

表6 被保険者の年齢階級別、続柄別扶養率（平成25年10月1日現在）

(1) 協会（一般）

年齢階級	総数	子	配偶者	直系尊属	その他
総数	0.748	0.463	0.249	0.029	0.007
15～19歳	0.025	0.007	0.008	0.006	0.003
20～24	0.087	0.044	0.030	0.010	0.004
25～29	0.309	0.188	0.097	0.020	0.004
30～34	0.710	0.473	0.196	0.036	0.005
35～39	1.039	0.720	0.257	0.056	0.006
40～44	1.155	0.811	0.272	0.064	0.008
45～49	1.068	0.756	0.254	0.050	0.009
50～54	0.849	0.569	0.257	0.014	0.009
55～59	0.641	0.328	0.303	0.001	0.010
60～64	0.584	0.163	0.412	0.000	0.010
65～69	0.581	0.100	0.472	0.000	0.010
70～74	0.494	0.066	0.418	0.000	0.010
75歳以上	0.327	0.061	0.257	0.000	0.009

(2) 組合健保

年齢階級	総数	子	配偶者	直系尊属	その他
総数	0.868	0.533	0.318	0.014	0.003
15～19歳	0.008	0.001	0.004	0.001	0.002
20～24	0.060	0.032	0.024	0.004	0.001
25～29	0.234	0.136	0.088	0.008	0.001
30～34	0.632	0.411	0.204	0.014	0.003
35～39	1.046	0.712	0.311	0.022	0.002
40～44	1.263	0.863	0.369	0.028	0.004
45～49	1.344	0.917	0.398	0.024	0.005
50～54	1.220	0.777	0.431	0.007	0.004
55～59	0.903	0.414	0.484	0.001	0.004
60～64	0.734	0.176	0.555	0.000	0.003
65～69	0.694	0.084	0.606	0.000	0.004
70～74	0.629	0.050	0.577	0.000	0.003
75歳以上	-	-	-	-	-

(注) 組合健保は100分の1の抽出調査なので調査対象が少数となる箇所がある。

(3) 法第3条第2項被保険者

年齢階級	総数	子	配偶者	直系尊属	その他
総数	0.523	0.275	0.226	0.012	0.011
15～19歳	0.028	0.014	0.014	0.000	0.000
20～24	0.206	0.106	0.098	0.002	0.000
25～29	0.357	0.212	0.136	0.007	0.002
30～34	0.554	0.340	0.177	0.021	0.014
35～39	0.642	0.420	0.197	0.018	0.006
40～44	0.726	0.471	0.215	0.036	0.005
45～49	0.680	0.429	0.211	0.031	0.008
50～54	0.627	0.391	0.212	0.011	0.014
55～59	0.479	0.249	0.216	0.004	0.009
60～64	0.466	0.170	0.278	0.001	0.017
65～69	0.453	0.140	0.296	0.001	0.016
70～74	0.401	0.102	0.285	0.000	0.014
75歳以上	0.317	0.069	0.240	0.000	0.008

5. 標準報酬月額別扶養率

標準報酬月額別にみた扶養率を示したものが表7及び図3である。男性についてみると、協会（一般）は概ね標準報酬月額が19万円程度から47万円程度の間で、組合健保は概ね標準報酬月額が22万円程度から62万円程度の間で、標準報酬月額の上昇とともに扶養率も増加する傾向にある。

表7 標準報酬月額別扶養率（平成25年10月1日現在）

標準報酬月額	協会（一般）			組合健保		
	総数	男性	女性	総数	男性	女性
総数	0.748	1.086	0.219	0.868	1.198	0.135
58,000円	0.661	0.932	0.167	0.457	0.737	0.125
68,000	0.508	0.769	0.177	0.000	-	0.000
78,000	0.449	0.764	0.167	0.176	0.375	0.115
88,000	0.376	0.636	0.202	0.178	0.303	0.118
98,000	0.618	0.933	0.193	0.311	0.556	0.165
104,000	0.341	0.587	0.234	0.208	0.262	0.191
110,000	0.329	0.590	0.225	0.244	0.466	0.183
118,000	0.340	0.628	0.217	0.251	0.411	0.207
126,000	0.296	0.527	0.215	0.210	0.306	0.185
134,000	0.302	0.536	0.210	0.206	0.403	0.154
142,000	0.291	0.507	0.205	0.209	0.325	0.177
150,000	0.364	0.650	0.200	0.214	0.377	0.158
160,000	0.307	0.519	0.199	0.209	0.347	0.152
170,000	0.316	0.522	0.196	0.204	0.366	0.129
180,000	0.346	0.555	0.197	0.235	0.403	0.145
190,000	0.348	0.546	0.198	0.230	0.406	0.135
200,000	0.437	0.673	0.196	0.251	0.461	0.104
220,000	0.464	0.677	0.207	0.247	0.416	0.100
240,000	0.570	0.790	0.220	0.267	0.426	0.099
260,000	0.708	0.933	0.231	0.373	0.550	0.106
280,000	0.854	1.073	0.247	0.468	0.639	0.120
300,000	0.964	1.196	0.249	0.561	0.771	0.122
320,000	1.090	1.307	0.277	0.698	0.909	0.133
340,000	1.200	1.411	0.295	0.832	1.045	0.133
360,000	1.272	1.482	0.289	0.999	1.218	0.155
380,000	1.372	1.571	0.315	1.093	1.293	0.142
410,000	1.398	1.606	0.293	1.240	1.413	0.163
440,000	1.487	1.671	0.320	1.389	1.554	0.171
470,000	1.543	1.708	0.339	1.511	1.660	0.202
500,000	1.432	1.651	0.252	1.596	1.725	0.237
530,000	1.572	1.722	0.318	1.624	1.758	0.165
560,000	1.534	1.696	0.271	1.692	1.801	0.202
590,000	1.435	1.638	0.226	1.740	1.853	0.296
620,000	1.513	1.660	0.278	1.811	1.918	0.192
650,000	1.480	1.653	0.232	1.824	1.905	0.200
680,000	1.502	1.649	0.247	1.851	1.955	0.185
710,000	1.355	1.567	0.212	1.867	1.947	0.392
750,000	1.434	1.604	0.224	1.879	1.969	0.200
790,000	1.300	1.523	0.189	1.828	1.924	0.283
830,000	1.429	1.591	0.237	1.829	1.917	0.283
880,000	1.347	1.534	0.219	1.816	1.955	0.140
930,000	1.427	1.584	0.271	1.788	1.901	0.206
980,000	1.225	1.453	0.207	1.643	1.790	0.300
1,030,000	1.398	1.549	0.292	1.604	1.732	0.281
1,090,000	1.372	1.544	0.250	1.625	1.712	0.524
1,150,000	1.496	1.642	0.350	1.655	1.745	0.286
1,210,000	1.416	1.577	0.262	1.592	1.688	0.265

（注）組合健保は100分の1の抽出調査なので調査対象が少数となる箇所がある。

図3 標準報酬月額別扶養率（平成25年10月1日現在）

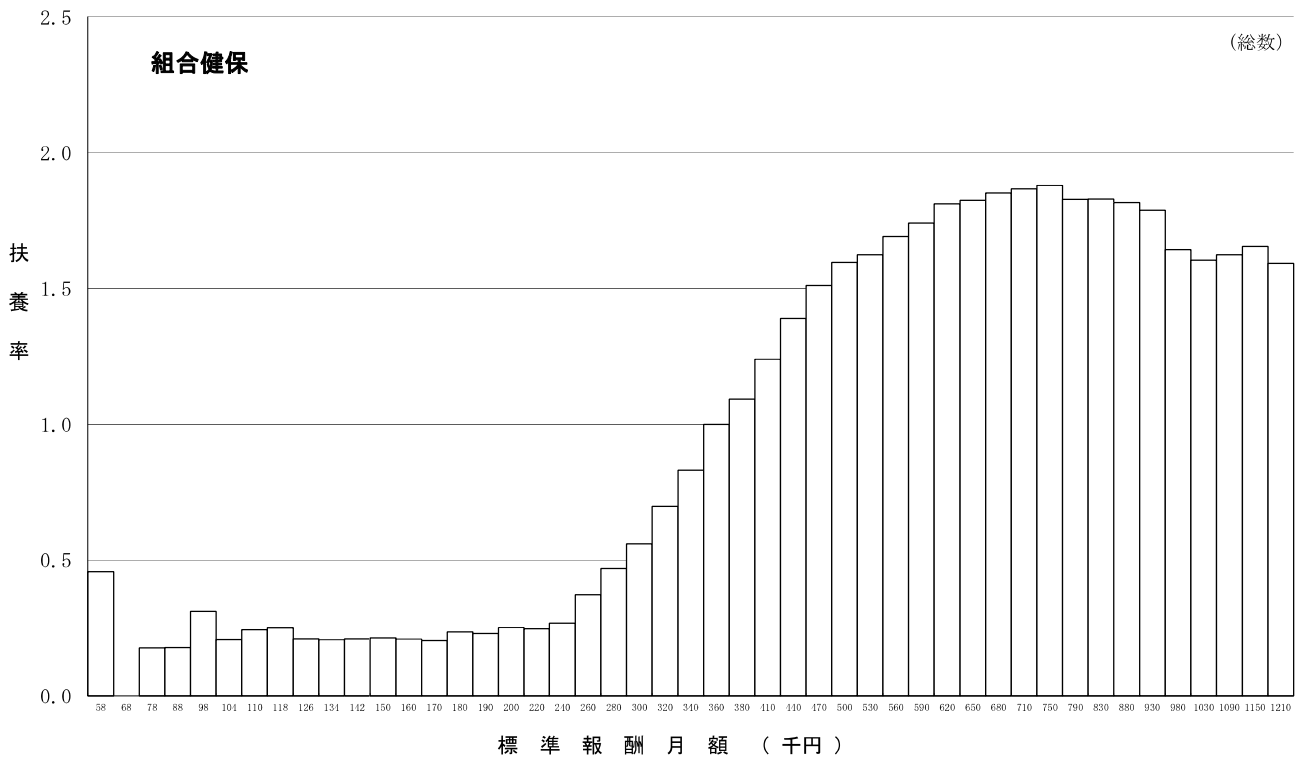
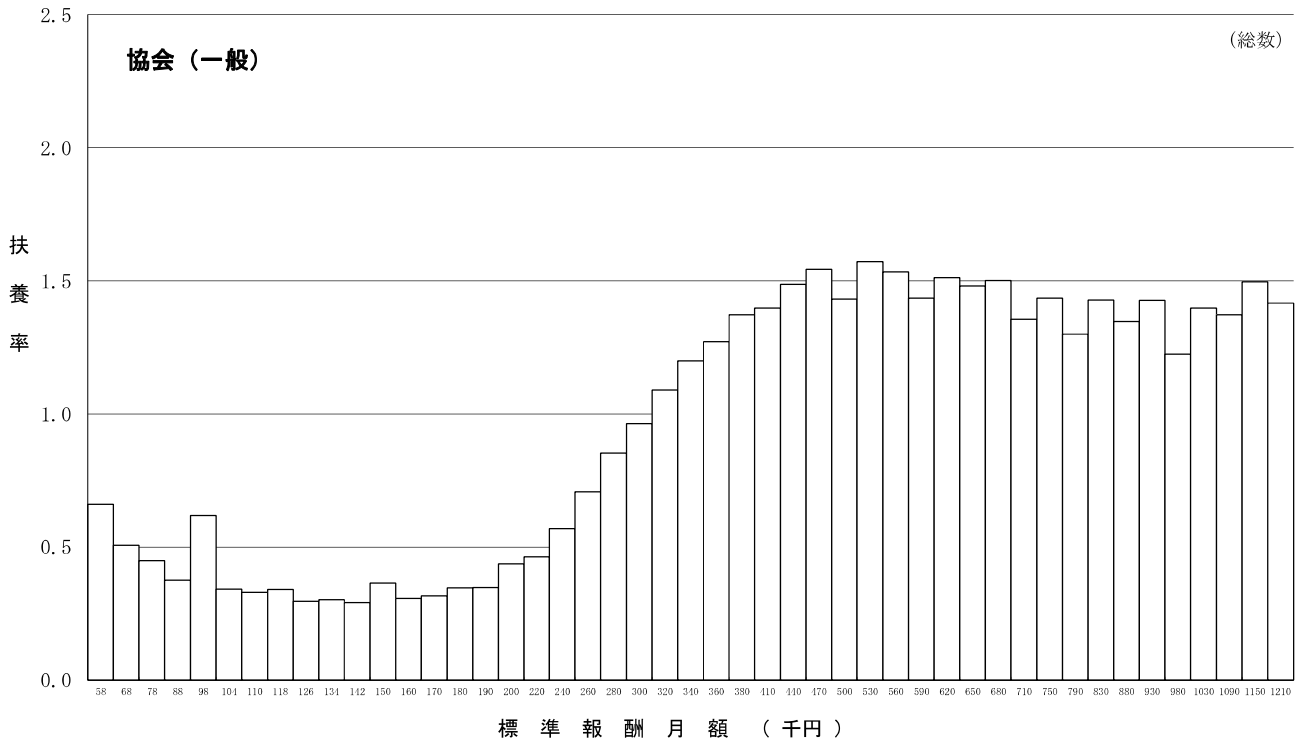

6. 総報酬額階級別扶養率

被保険者の標準報酬月額12ヶ月分に標準賞与額を加算したものを総報酬額とし、その総報酬額階級別に扶養率を示したものが表8である。男性についてみると、協会（一般）は概ね総報酬が150万円程度から850万円程度の間で、組合健保は概ね総報酬が150万円程度から1,110万円程度の間で、総報酬額の上昇に伴い扶養率も増加する傾向にある。また、800万円未満の階級においては、扶養率は協会（一般）の方が組合健保よりも概ね高くなっている。

表8 総報酬額階級別扶養率（平成25年10月1日現在）

総報酬額階級	協会（一般）			組合健保		
	総数	男性	女性	総数	男性	女性
総数	0.748	1.086	0.219	0.868	1.198	0.135
～ 999,000 円	0.577	0.870	0.168	0.293	0.567	0.111
1,000,000 ～ 1,499,000	0.445	0.777	0.213	0.248	0.419	0.192
1,500,000 ～ 1,999,000	0.327	0.567	0.205	0.210	0.335	0.168
2,000,000 ～ 2,499,000	0.381	0.606	0.196	0.233	0.420	0.130
2,500,000 ～ 2,999,000	0.459	0.686	0.202	0.264	0.458	0.109
3,000,000 ～ 3,499,000	0.628	0.874	0.213	0.350	0.529	0.102
3,500,000 ～ 3,999,000	0.789	1.040	0.230	0.426	0.624	0.112
4,000,000 ～ 4,499,000	0.979	1.230	0.256	0.555	0.763	0.111
4,500,000 ～ 4,999,000	1.159	1.410	0.274	0.727	0.943	0.134
5,000,000 ～ 5,499,000	1.293	1.543	0.304	0.929	1.165	0.143
5,500,000 ～ 5,999,000	1.400	1.638	0.329	1.104	1.322	0.152
6,000,000 ～ 6,499,000	1.414	1.647	0.299	1.237	1.423	0.176
6,500,000 ～ 6,999,000	1.509	1.714	0.337	1.398	1.572	0.157
7,000,000 ～ 7,499,000	1.496	1.697	0.297	1.498	1.649	0.196
7,500,000 ～ 7,999,000	1.571	1.746	0.314	1.565	1.708	0.218
8,000,000 ～ 8,499,000	1.604	1.759	0.307	1.636	1.765	0.188
8,500,000 ～ 8,999,000	1.485	1.671	0.240	1.703	1.812	0.243
9,000,000 ～ 9,499,000	1.434	1.625	0.212	1.726	1.830	0.193
9,500,000 ～ 9,999,000	1.524	1.672	0.248	1.788	1.876	0.315
10,000,000 ～ 10,499,000	1.599	1.741	0.255	1.853	1.932	0.247
10,500,000 ～ 10,999,000	1.418	1.597	0.214	1.859	1.960	0.172
11,000,000 ～ 11,499,000	1.474	1.630	0.245	1.856	1.936	0.266
11,500,000 ～ 11,999,000	1.253	1.476	0.205	1.850	1.928	0.288
12,000,000 ～ 12,499,000	1.415	1.572	0.282	1.840	1.941	0.259
12,500,000 ～ 12,999,000	1.494	1.641	0.295	1.987	2.091	0.091
13,000,000 ～ 13,499,000	1.367	1.540	0.257	1.807	1.922	0.200
13,500,000 ～ 13,999,000	1.434	1.587	0.307	1.821	1.914	0.273
14,000,000 ～ 14,499,000	1.477	1.634	0.321	2.003	2.051	0.800
14,500,000 ～ 14,999,000	1.372	1.539	0.258	1.695	1.785	0.243
15,000,000 ～ 15,499,000	1.597	1.730	0.333	1.887	1.996	0.400
15,500,000 ～ 15,999,000	1.568	1.702	0.296	1.818	1.927	0.000
16,000,000 ～ 16,499,000	1.590	1.720	0.325	1.852	1.905	0.571
16,500,000 ～ 16,999,000	1.656	1.789	0.333	1.787	1.885	0.500
17,000,000 ～ 17,499,000	1.869	1.996	0.300	1.754	1.832	0.000
17,500,000 ～ 17,999,000	1.712	1.834	0.333	1.792	1.810	0.000
18,000,000 ～ 18,499,000	1.744	1.850	0.357	1.915	1.938	0.000
18,500,000 ～ 18,999,000	1.596	1.718	0.225	1.659	1.714	0.500
19,000,000 ～ 19,499,000	1.594	1.691	0.204	1.648	1.780	0.000
19,500,000 ～ 19,999,000	1.464	1.555	0.185	1.571	1.615	0.429
20,000,000 ～	1.571	1.695	0.303	1.750	1.815	0.000

(注) 組合健保は100分の1の抽出調査なので調査対象が少数となる箇所がある。

7. 年齢階級別平均標準報酬月額

被保険者の年齢階級別にみた平均標準報酬月額を示したものが表9-1及び図4である。男性は年齢階級別にみると山型をなしており、ピークは協会（一般）、組合健保ともに50～54歳で、協会（一般）が372,588円、組合健保が533,247円となっており、これを20歳未満の平均標準報酬月額と比較すると、協会（一般）は約2.11倍、組合健保は約2.82倍となっている。協会（一般）は40歳ごろ、組合健保は50歳ごろまでの平均標準報酬月額は年齢階級の上昇とともに3～5万円程度増加するが、その後はそれより小幅な増加となり、55歳を過ぎると平均標準報酬月額は年齢とともに概ね減少する傾向となっている。一方、女性の平均標準報酬月額は、協会（一般）は16万円～23万円台、組合健保は17万円～29万円台で推移している。

平均標準報酬月額について、組合健保の協会（一般）に対する比率でみると、男性は55～59歳、女性は45～49歳の階級が最も大きく、男性で約1.43倍、女性で約1.26倍となっており、また、平均では男性で約1.32倍、女性で約1.19倍となっている。

表9-1 年齢階級別平均標準報酬月額（平成25年10月1日現在）

年齢階級	① 協会（一般）			② 組合健保			比率（②／①）		
	総数	男性	女性	総数	男性	女性	総数	男性	女性
	円	円	円	円	円	円			
総数	278,077	314,748	220,529	367,703	415,054	262,549	1.322	1.319	1.191
15～19歳	169,886	176,733	161,868	183,828	189,257	171,900	1.082	1.071	1.062
20～24	198,152	208,700	188,927	228,181	240,396	212,867	1.152	1.152	1.127
25～29	228,786	245,264	208,767	276,096	296,072	246,099	1.207	1.207	1.179
30～34	258,352	283,189	219,120	319,664	352,847	261,468	1.237	1.246	1.193
35～39	285,073	318,208	225,372	362,765	406,927	271,463	1.273	1.279	1.205
40～44	303,492	346,636	228,289	403,986	453,909	284,904	1.331	1.309	1.248
45～49	311,479	365,751	232,501	447,539	508,459	291,732	1.437	1.390	1.255
50～54	314,895	372,588	234,704	468,443	533,247	283,743	1.488	1.431	1.209
55～59	312,789	364,051	232,315	460,948	522,161	262,601	1.474	1.434	1.130
60～64	272,264	299,004	214,180	321,704	345,472	225,871	1.182	1.155	1.055
65～69	262,061	278,645	216,985	314,204	325,531	255,594	1.199	1.168	1.178
70～74	253,573	269,385	213,677	295,083	303,052	242,555	1.164	1.125	1.135
75歳以上	231,554	246,222	203,238	-	-	-	0.000	-	-

図4 年齢階級別平均標準報酬月額（平成25年10月1日現在）

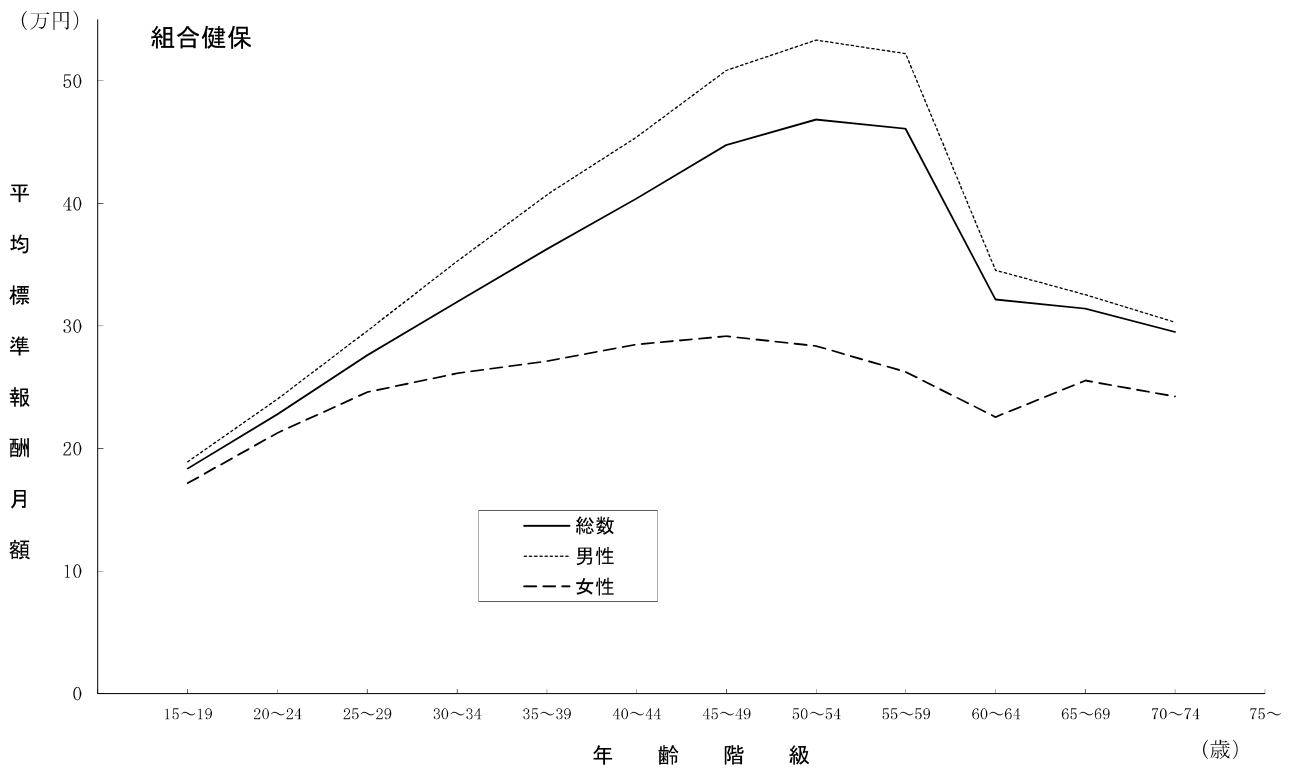
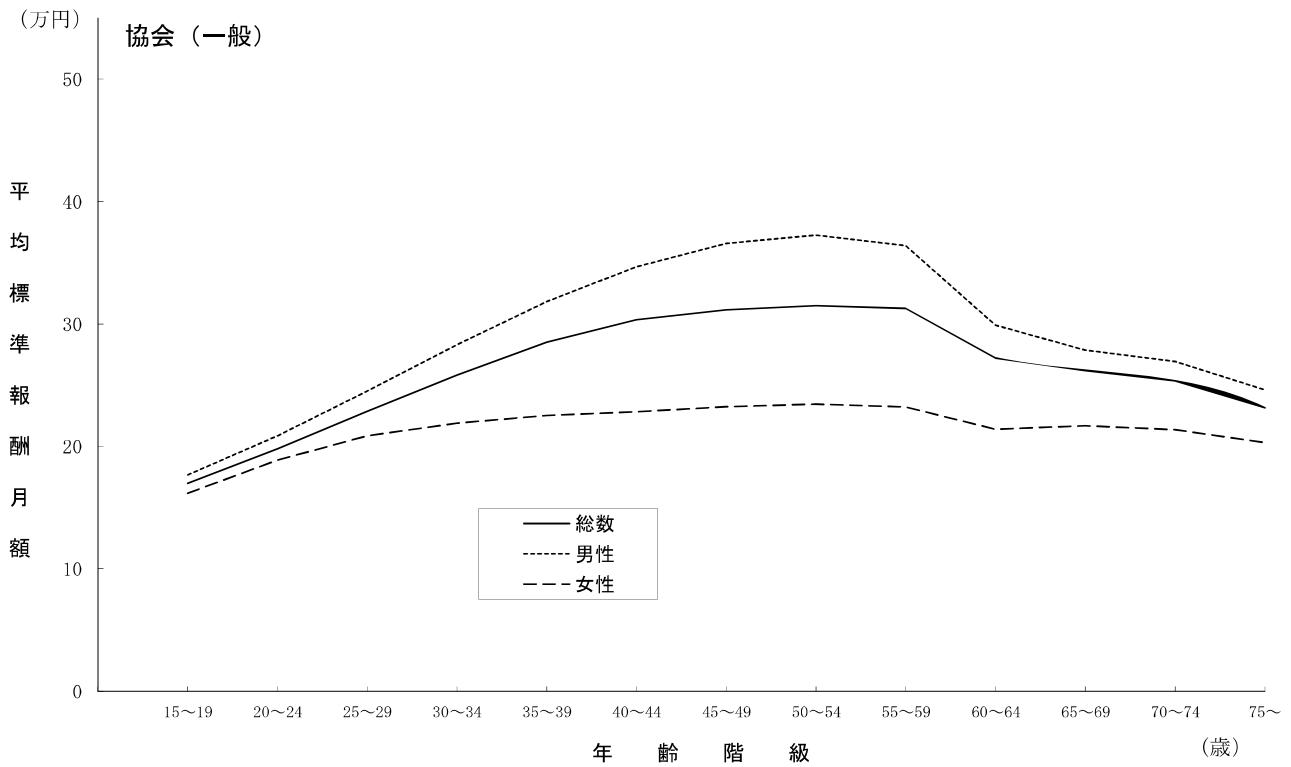

次に平成25年の平均標準報酬月額伸び率を示したものが表9-2である。

平均標準報酬月額は、協会（一般）の総数は0.15%増、男性は0.02%増、女性は0.52%増、組合健保の総数は0.10%増、男性は0.10%増、女性は0.60%増となっている。この伸び率を要因に分解すると、報酬額変化分の影響で、協会（一般）の男性は0.09%減、女性は0.45%増、組合健保の男性は0.35%減、女性は0.45%増、年齢構成の変化による分の影響では、協会（一般）の男性は0.11%増、女性は0.07%増、組合健保の男性は0.45%増、女性は0.15%増となっている。

なお、報酬額変化分とは、年齢階級別の被保険者数を平成24年の調査客体数で固定し、年齢階級別の平均標準報酬月額のみを変動させてその伸び率を算出したものである。

表9-2 平均標準報酬月額伸び率の要因分解

(1) 協会（一般）

	平成24年平均 標準報酬月額 (円)	平成25年平均 標準報酬月額 (円)	伸び率 (%)	要因分解(%)	
				報酬額変化分	年齢構成の 変化による分
総数	277,658	278,077	0.15	0.03	0.12
男性	314,680	314,748	0.02	▲ 0.09	0.11
女性	219,385	220,529	0.52	0.45	0.07

(2) 組合健保

	平成24年平均 標準報酬月額 (円)	平成25年平均 標準報酬月額 (円)	伸び率 (%)	要因分解(%)	
				報酬額変化分	年齢構成の 変化による分
総数	367,333	367,703	0.10	▲ 0.27	0.37
男性	414,638	415,054	0.10	▲ 0.35	0.45
女性	260,982	262,549	0.60	0.45	0.15

8. 年齢階級別平均標準賞与額

平成24年10月1日から平成25年9月30日の1年間に支払われた標準賞与額の平均を年齢階級別に示したものが表10及び図5である。

年齢階級別の分布をみると、男性は協会（一般）、組合健保とも標準報酬月額と同様の山型をなしており、協会（一般）、組合健保ともに50～54歳でピークとなっており、協会（一般）は515,854円、組合健保は1,748,757円となっている。これを20歳未満の平均標準賞与額と比較すると、協会（一般）は約5.15倍、組合健保は約8.59倍となり、いずれも平均標準報酬月額の場合よりも比率が大きく、組合健保の場合は特に大きくなっている。

女性の平均標準賞与額も男性とほぼ同様の傾向にあるが、男性と比べるとなだらかである。また、年齢の上昇に伴い男性との差は大きくなる傾向にあり、その中でも40歳～50歳代では男性よりもかなり低い金額になっている。

平均標準賞与額について、組合健保の協会（一般）に対する比率は平均で男性が約2.89倍、女性が約1.68倍となっており、協会（一般）と組合健保との比率は平均標準報酬月額の場合よりも大きくなっている。

表10 年齢階級別平均標準賞与額（平成25年10月1日現在）

年齢階級	① 協会（一般）			② 組合健保			比率（②／①）		
	総数	男性	女性	総数	男性	女性	総数	男性	女性
	円	円	円	円	円	円			
総数	378,038	418,833	314,925	992,261	1,208,213	527,480	2.625	2.885	1.675
15～19歳	92,621	100,239	83,698	180,469	203,693	129,438	1.948	2.032	1.546
20～24	231,589	234,670	228,894	387,200	460,990	294,502	1.672	1.964	1.287
25～29	340,643	356,449	321,433	638,127	725,060	507,108	1.873	2.034	1.578
30～34	396,618	431,652	341,314	786,859	939,576	518,227	1.984	2.177	1.518
35～39	442,880	490,855	356,557	947,327	1,135,933	556,225	2.139	2.314	1.560
40～44	454,328	514,664	349,360	1,163,321	1,387,214	628,608	2.561	2.695	1.799
45～49	447,972	511,235	356,178	1,375,709	1,663,467	638,040	3.071	3.254	1.791
50～54	452,360	515,854	364,405	1,452,778	1,748,757	610,289	3.212	3.390	1.675
55～59	422,313	473,152	342,849	1,347,174	1,596,542	543,447	3.190	3.374	1.585
60～64	237,505	255,390	199,957	574,178	654,528	293,677	2.418	2.563	1.469
65～69	168,251	180,772	138,233	468,934	518,938	328,946	2.787	2.871	2.380
70～74	127,062	134,596	109,700	416,071	449,426	326,369	3.275	3.339	2.975
75歳以上	99,157	102,609	92,563	-	-	-	-	-	-

(注1) 平均標準賞与額については、任意継続被保険者及び特例退職被保険者を除いて算出している。

(注2) 標準賞与額とは、平成24年10月1日から平成25年9月30日の1年間に支払われた標準賞与額のことである。

図5 年齢階級別平均標準賞与額（平成25年10月1日現在）

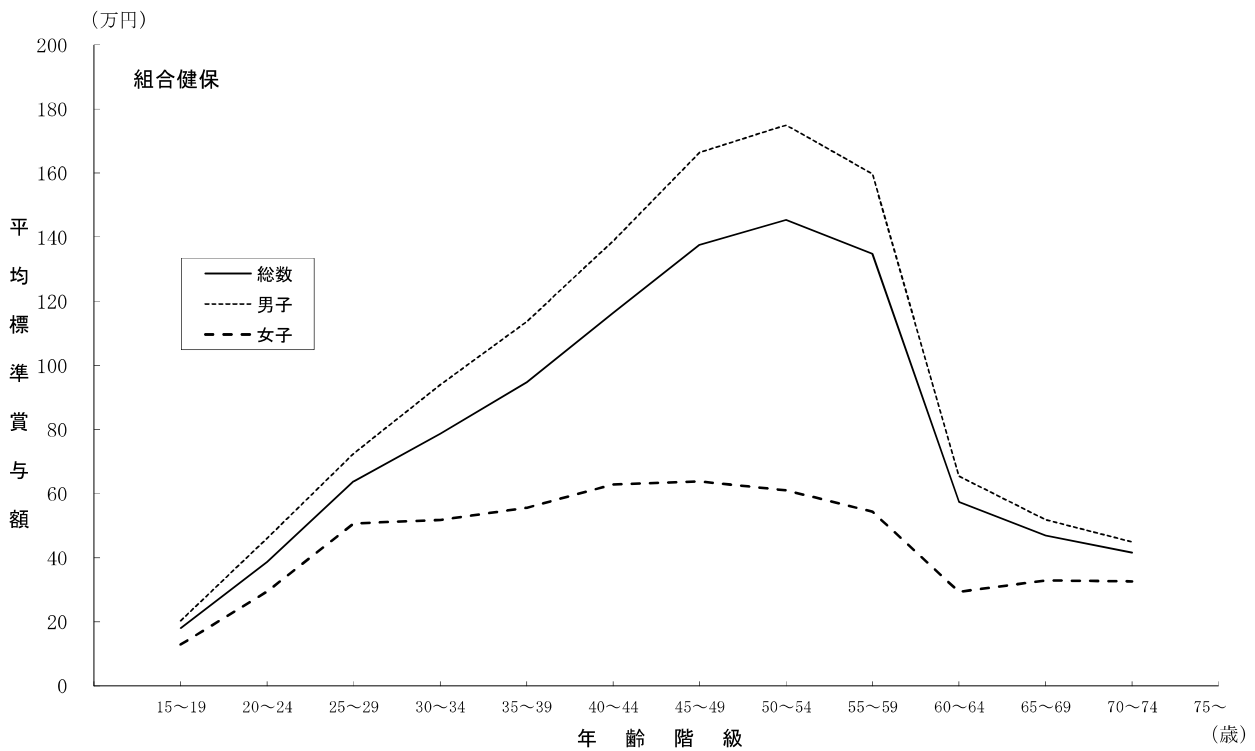
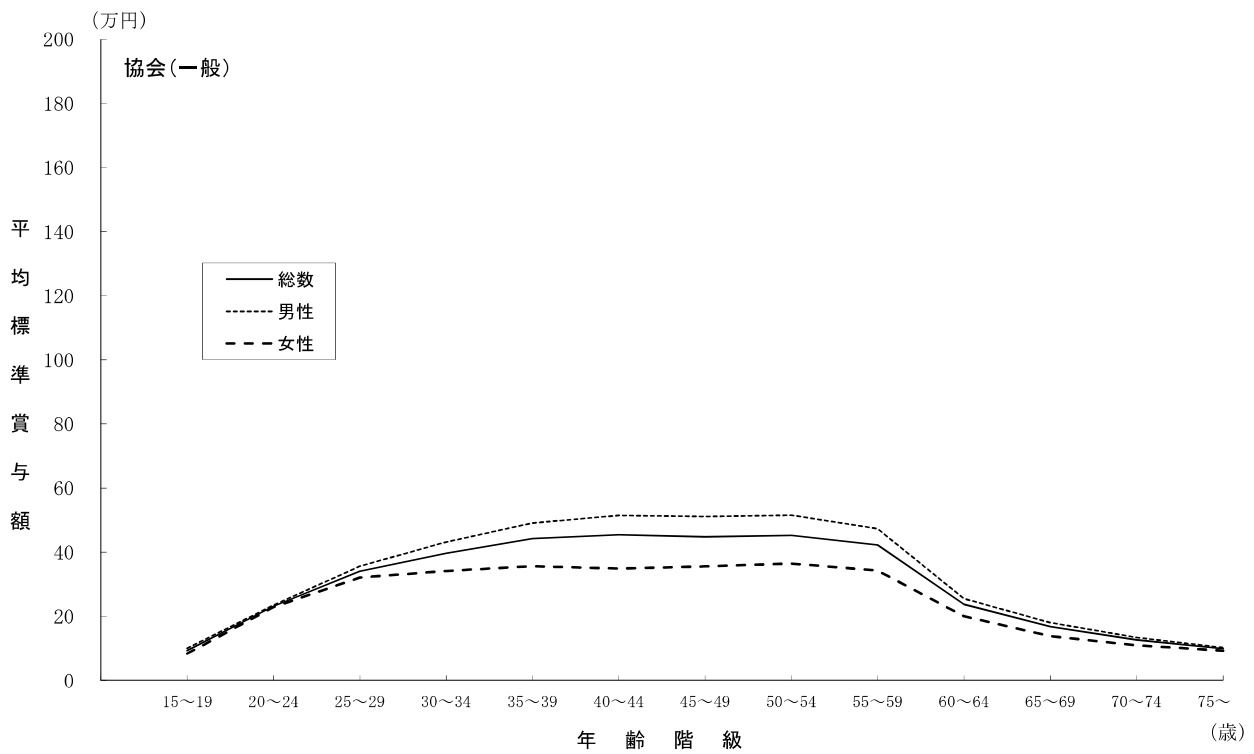

また、平均標準報酬月額と平均標準賞与額の比較を示したものが表11及び図6である。

総数における平均標準賞与額の平均標準報酬月額に対する比率をみると、協会（一般）は約1.36ヶ月分、組合健保は約2.70ヶ月分となっている。

この比率を年齢階級別にみると、協会（一般）、組合健保ともに山型をなしており、ピークは協会（一般）が35～39歳の約1.55ヶ月分、組合健保が50～54歳の約3.10ヶ月分となっている。その後は年齢の上昇とともに減少している。

次に男女別でみると、協会（一般）は男性、女性ともに35～39歳でピークとなっており、組合健保は男性が50～54歳、女性が40～44歳でピークとなっている。また、ピーク時の平均標準賞与額の平均標準報酬月額に対する比率は、協会（一般）男性が約1.54ヶ月分、組合健保男性が約3.28ヶ月分、協会（一般）女性が約1.58ヶ月分、組合健保女性が約2.21ヶ月分となっている。

また図6をみると、平均標準賞与額の平均標準報酬月額に対する比率は、協会（一般）において男性と女性の間には大きな差は見られないが、組合健保においては男性の方が高くなっている。

表11 年齢階級別平均標準報酬月額と平均標準賞与額の比較（平成25年10月1日現在）

(1) 協会（一般）

年齢階級	① 平均標準報酬月額			② 平均標準賞与額			比率 (②/①)		
	総数	男性	女性	総数	男性	女性	総数	男性	女性
総数	278,077	314,748	220,529	378,038	418,833	314,925	1.359	1.331	1.428
15～19歳	169,886	176,733	161,868	92,621	100,239	83,698	0.545	0.567	0.517
20～24	198,152	208,700	188,927	231,589	234,670	228,894	1.169	1.124	1.212
25～29	228,786	245,264	208,767	340,643	356,449	321,433	1.489	1.453	1.540
30～34	258,352	283,189	219,120	396,618	431,652	341,314	1.535	1.524	1.558
35～39	285,073	318,208	225,372	442,880	490,855	356,557	1.554	1.543	1.582
40～44	303,492	346,636	228,289	454,328	514,664	349,360	1.497	1.485	1.530
45～49	311,479	365,751	232,501	447,972	511,235	356,178	1.438	1.398	1.532
50～54	314,895	372,588	234,704	452,360	515,854	364,405	1.437	1.385	1.553
55～59	312,789	364,051	232,315	422,313	473,152	342,849	1.350	1.300	1.476
60～64	272,264	299,004	214,180	237,505	255,390	199,957	0.872	0.854	0.934
65～69	262,061	278,645	216,985	168,251	180,772	138,233	0.642	0.649	0.637
70～74	253,573	269,385	213,677	127,062	134,596	109,700	0.501	0.500	0.513
75歳以上	231,554	246,222	203,238	99,157	102,609	92,563	0.428	0.417	0.455

(2) 組合健保

年齢階級	① 平均標準報酬月額			② 平均標準賞与額			比率 (②/①)		
	総数	男性	女性	総数	男性	女性	総数	男性	女性
総数	367,703	415,054	262,549	992,261	1,208,213	527,480	2.699	2.911	2.009
15～19歳	183,828	189,257	171,900	180,469	203,693	129,438	0.982	1.076	0.753
20～24	228,181	240,396	212,867	387,200	460,990	294,502	1.697	1.918	1.384
25～29	276,096	296,072	246,099	638,127	725,060	507,108	2.311	2.449	2.061
30～34	319,664	352,847	261,468	786,859	939,576	518,227	2.462	2.663	1.982
35～39	362,765	406,927	271,463	947,327	1,135,933	556,225	2.611	2.791	2.049
40～44	403,986	453,909	284,904	1,163,321	1,387,214	628,608	2.880	3.056	2.206
45～49	447,539	508,459	291,732	1,375,709	1,663,467	638,040	3.074	3.272	2.187
50～54	468,443	533,247	283,743	1,452,778	1,748,757	610,289	3.101	3.279	2.151
55～59	460,948	522,161	262,601	1,347,174	1,596,542	543,447	2.923	3.058	2.069
60～64	321,704	345,472	225,871	574,178	654,528	293,677	1.785	1.895	1.300
65～69	314,204	325,531	255,594	468,934	518,938	328,946	1.492	1.594	1.287
70～74	295,083	303,052	242,555	416,071	449,426	326,369	1.410	1.483	1.346
75歳以上	-	-	-	-	-	-	-	-	-

(注1) 平均標準賞与額については、任意継続被保険者及び特例退職被保険者を除いて算出している。

(注2) 標準賞与額とは、平成24年10月1日から平成25年9月30日の1年間に支払われた標準賞与額のことである。

図6 平均標準報酬月額と平均標準賞与額の比較（平成25年10月1日現在）

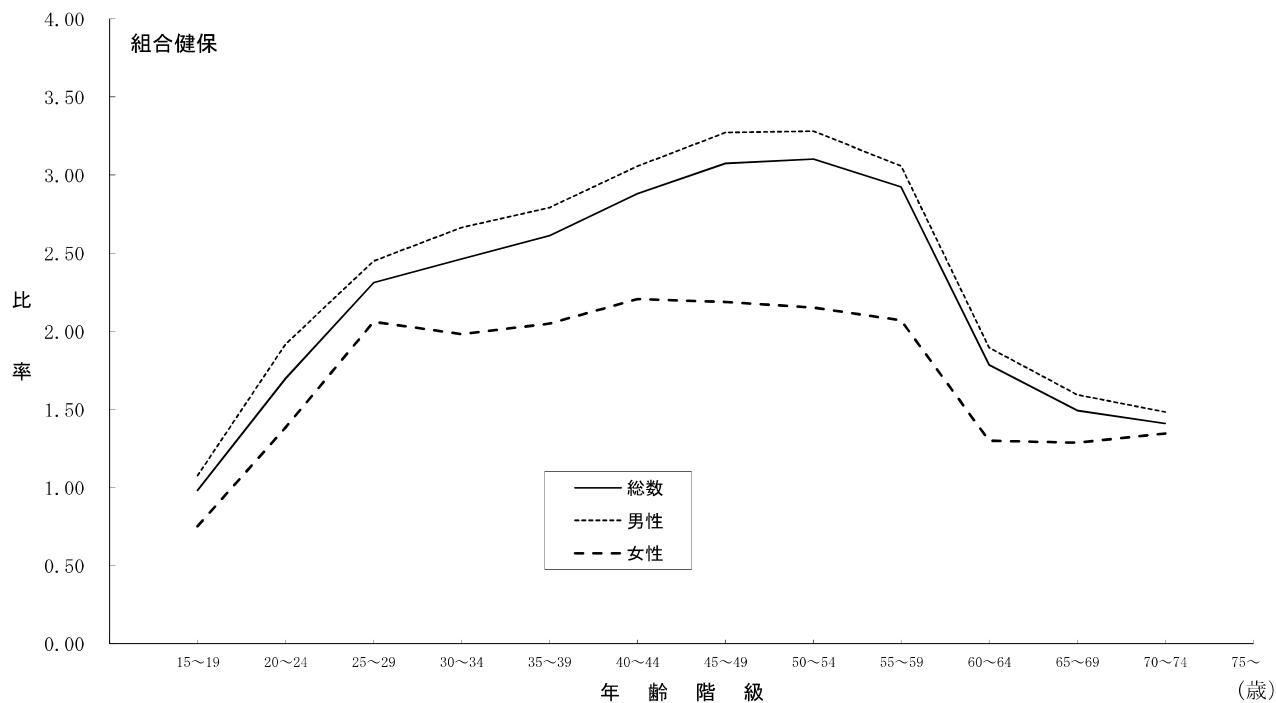
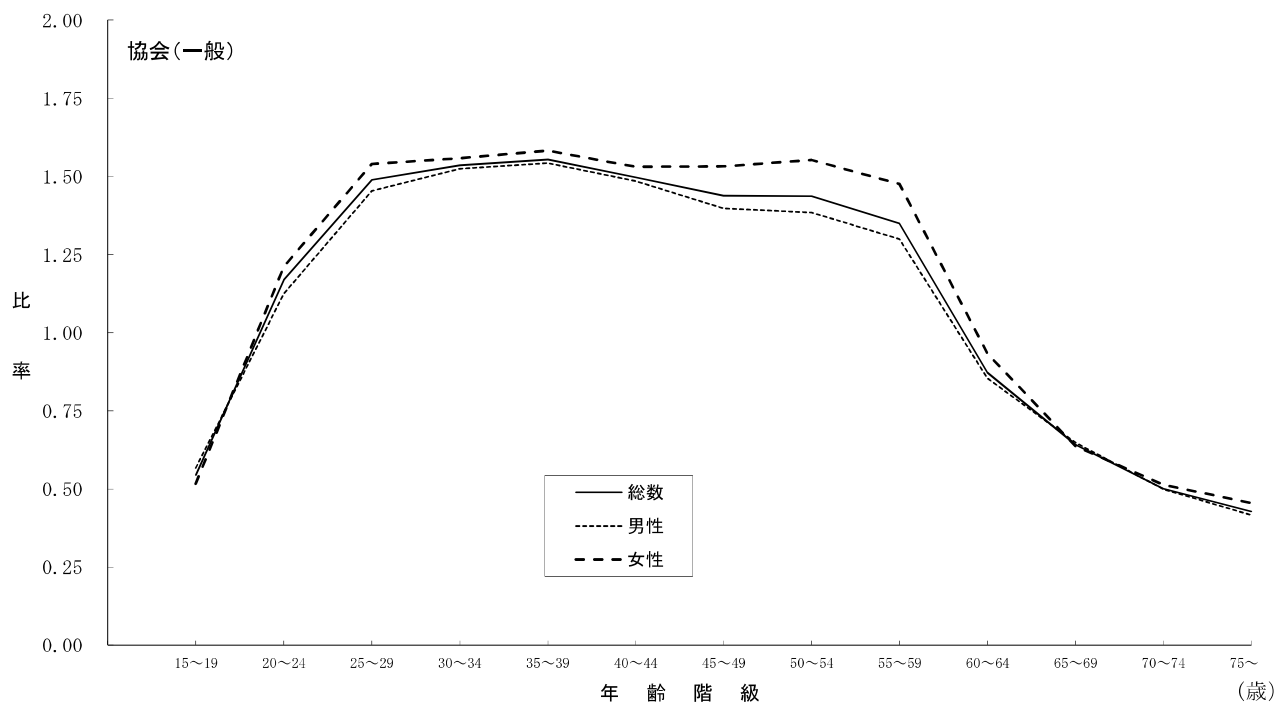

9. 年齢階級別平均総報酬額

被保険者の平均総報酬額を年齢階級別に示したものが表12-1及び図7である。

年齢階級の分布をみると、男性は協会（一般）、組合健保ともに標準報酬月額と同様の山型をなしており、ピークとなる年齢階級は、協会（一般）、組合健保ともに50～54歳で、協会（一般）が4,983,231円、組合健保が8,133,899円となっている。女性の平均総報酬額についても男性とほぼ同様の傾向にあり、協会（一般）は50～54歳、組合健保は45～49歳でピークとなっているが、男性と比べるとなだらかであり、年齢階級による格差があまりみられない。

組合健保の協会（一般）に対する比率をみると、男性は50～54歳、女性は45～49歳の階級が最も差が大きく、男性が約1.63倍、女性が約1.32倍となっており、また、平均では男性が約1.47倍、女性が約1.24倍となっている。

表12-1 年齢階級別平均総報酬額（平成25年10月1日現在）

年齢階級	① 協会（一般）			② 組合健保			比率（②/①）		
	総数	男性	女性	総数	男性	女性	総数	男性	女性
	円	円	円	円	円	円			
総数	3,708,998	4,186,912	2,959,008	5,369,039	6,134,040	3,670,164	1.448	1.465	1.240
15～19	2,131,206	2,220,981	2,026,066	2,386,410	2,474,779	2,192,234	1.120	1.114	1.082
20～24	2,608,961	2,738,621	2,495,561	3,124,480	3,345,074	2,847,902	1.198	1.221	1.141
25～29	3,084,814	3,298,375	2,825,377	3,948,600	4,275,915	3,457,075	1.280	1.296	1.224
30～34	3,494,901	3,827,709	2,969,214	4,619,626	5,170,919	3,652,765	1.322	1.351	1.230
35～39	3,861,504	4,306,616	3,059,513	5,296,556	6,015,424	3,810,343	1.372	1.397	1.245
40～44	4,093,842	4,671,233	3,087,419	6,005,942	6,828,422	4,044,090	1.467	1.462	1.310
45～49	4,183,305	4,896,885	3,144,886	6,738,985	7,757,350	4,134,433	1.611	1.584	1.315
50～54	4,228,503	4,983,231	3,179,473	7,063,101	8,133,899	4,011,169	1.670	1.632	1.262
55～59	4,172,320	4,837,105	3,128,725	6,856,751	7,834,661	3,688,046	1.643	1.620	1.179
60～64	3,493,279	3,828,551	2,764,995	4,313,167	4,646,323	2,969,903	1.235	1.214	1.074
65～69	3,291,198	3,495,647	2,735,504	3,985,493	4,115,603	3,312,261	1.211	1.177	1.211
70～74	3,158,229	3,351,609	2,670,303	3,650,032	3,735,500	3,086,660	1.156	1.115	1.156
75歳以上	2,876,272	3,055,327	2,530,617	-	-	-	-	-	-

図7 年齢階級別平均総報酬額（平成25年10月1日現在）

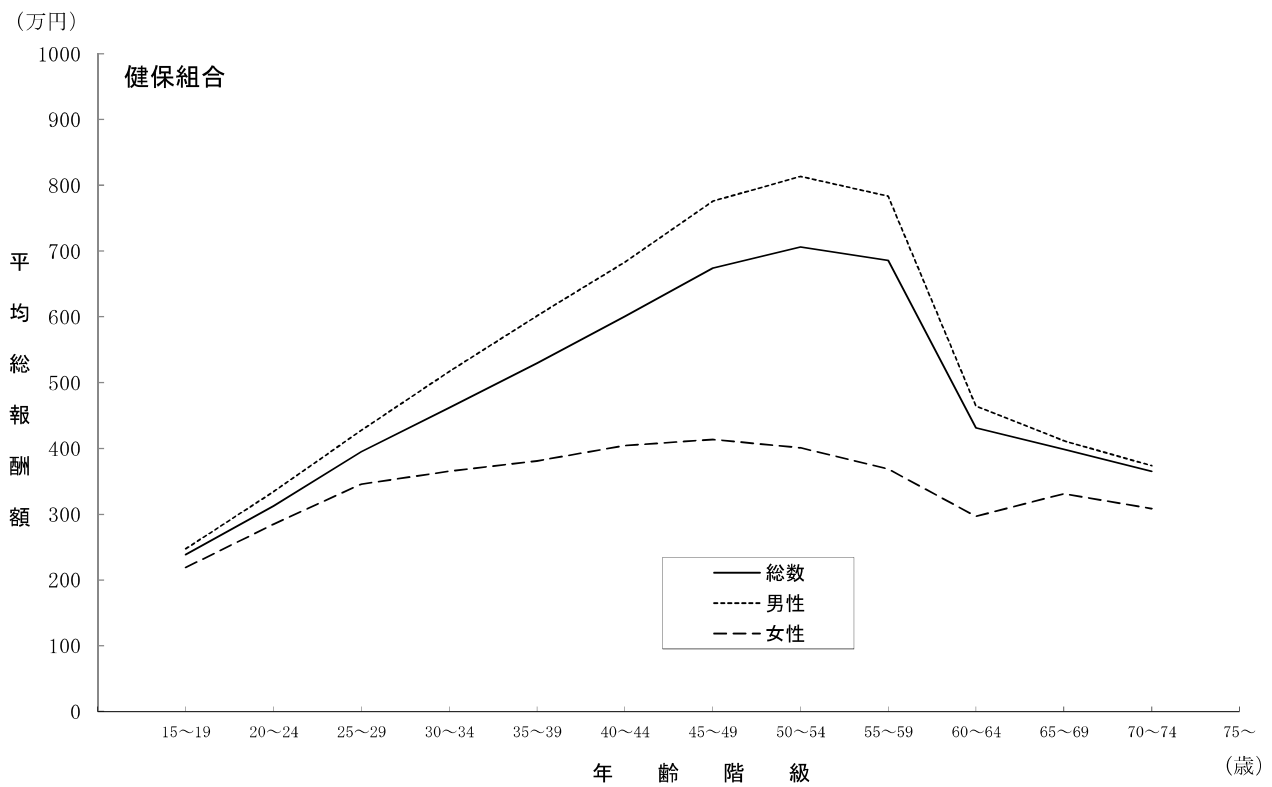
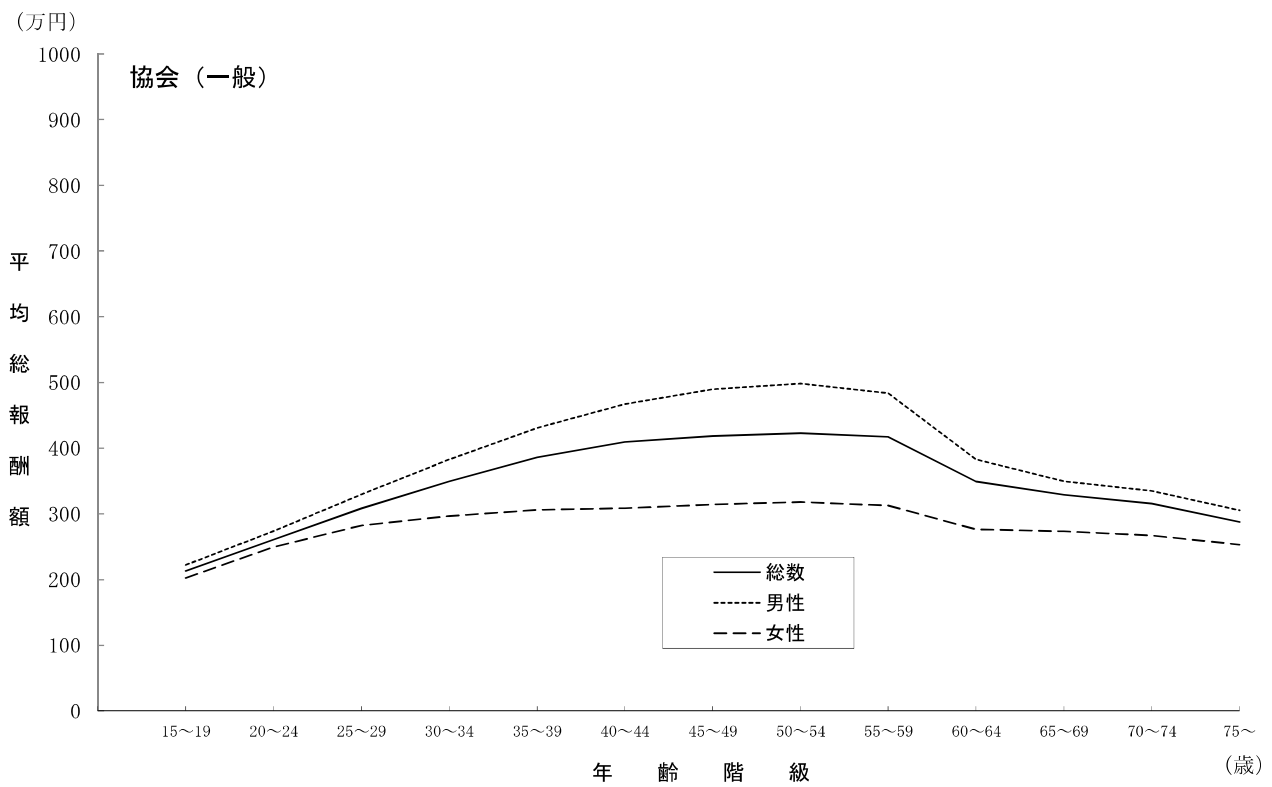

次に平成25年の平均総報酬額の伸び率を示したものが表12-2である。

これによると、平均総報酬額は、協会（一般）の総数は0.11%増、男性は横ばい、女性は0.43%増、組合健保の総数は0.08%増、男性は0.12%増、女性は0.51%増となっている。この伸び率を要因に分解すると、報酬額変化分の影響で、協会（一般）の男性は0.09%減、女性は0.38%増、組合健保の男性は0.36%減、女性は0.35%増、年齢構成の変化による分の影響で、協会（一般）の男性は0.09%増、女性は0.06%増、組合健保の男性は0.48%増、女性は0.16%増となっている。

なお、報酬額変化分とは、年齢階級別の被保険者数を平成24年の調査客体数で固定し、年齢階級別の平均総報酬額のみを変動させてその伸び率を算出したものである。

表12-2 平均総報酬額の伸び率の要因分解

(1) 協会（一般）

	平成24年 平均総報酬額 (円)	平成25年 平均総報酬額 (円)	伸び率 (%)	要因分解(%)	
				報酬額変化分	年齢構成の 変化による分
総数	3,704,816	3,708,998	0.11	0.01	0.10
男性	4,186,754	4,186,912	0.00	▲ 0.09	0.09
女性	2,946,233	2,959,008	0.43	0.38	0.06

(2) 組合健保

	平成24年 平均総報酬額 (円)	平成25年 平均総報酬額 (円)	伸び率 (%)	要因分解(%)	
				報酬額変化分	年齢構成の 変化による分
総数	5,364,616	5,369,039	0.08	▲ 0.32	0.40
男性	6,126,595	6,134,040	0.12	▲ 0.36	0.48
女性	3,651,563	3,670,164	0.51	0.35	0.16

10. 年齢階級別標準賞与額0円の被保険者の割合

標準賞与額について、支給額が0円の被保険者の割合を年齢階級別に示したものが表13である。総数で見ると、協会（一般）は0.375、組合健保は0.190となっており、協会（一般）の方が組合健保よりも割合が高くなっている。

次に男女別、年齢階級別にみると、男性については協会（一般）、組合健保ともに年齢の上昇に伴い、いったん割合は減少したのち、再び上昇する傾向にある。最も割合の低い年齢階級は、協会（一般）が30～34歳で0.305、組合健保が45～49歳で0.101となっており、逆に最も割合の高い年齢階級は、協会（一般）は75歳以上で0.848、組合健保は70～74歳で0.606となっている。女性についても男性と同様の傾向であり、最も割合の低い年齢階級は、協会（一般）が25～29歳で0.328、組合健保が55～59歳で0.244となっており、逆に最も割合の高い年齢階級は、協会（一般）が75歳以上で0.847、組合健保が70～74歳で0.524となっている。

表13 年齢階級別標準賞与額0円の被保険者の割合（平成25年10月1日現在）

年齢階級	協会（一般）			組合健保		
	総数	男性	女性	総数	男性	女性
総数	0.375	0.380	0.367	0.190	0.140	0.295
15～19歳	0.403	0.377	0.434	0.248	0.187	0.381
20～24	0.351	0.350	0.351	0.233	0.174	0.307
25～29	0.319	0.311	0.328	0.205	0.154	0.281
30～34	0.316	0.305	0.332	0.207	0.145	0.315
35～39	0.318	0.308	0.336	0.182	0.118	0.316
40～44	0.341	0.334	0.354	0.159	0.103	0.291
45～49	0.359	0.365	0.351	0.150	0.101	0.275
50～54	0.366	0.379	0.347	0.146	0.108	0.254
55～59	0.387	0.402	0.362	0.155	0.127	0.244
60～64	0.501	0.516	0.469	0.329	0.319	0.364
65～69	0.639	0.649	0.615	0.474	0.478	0.463
70～74	0.763	0.769	0.749	0.584	0.606	0.524
75歳以上	0.847	0.848	0.847	—	—	—

（注1）標準賞与額0円の割合については、任意継続被保険者及び特例退職被保険者を除いて算出している。

（注2）標準賞与額とは、平成24年10月1日から平成25年9月30日の1年間に支払われた標準賞与額のことである。

1 1. 年齢階級別、被保険者期間別構成等

被保険者期間（資格取得後平成25年10月1日までの期間）が1年未満か、1年以上かにより、年齢階級別に被保険者の総数に対する割合を示したものが表14である。

被保険者期間1年未満の割合は、年齢階級総数で協会（一般）15.0%、組合健保13.5%となっており、年齢の上昇に伴い概ね減少する傾向にあるが、学卒者の新規加入の影響により、25歳未満で1年未満の被保険者が多くなっている。また、定年後の再就職による加入の影響により、60歳以上65歳未満の1年未満の被保険者の割合は、前後の年齢階級と比べて多くなっている。

表14 年齢階級別、被保険者期間別被保険者構成（平成25年10月1日現在）

（単位：％）

年齢階級	協会（一般）			組合健保		
	総数	1年未満	1年以上	総数	1年未満	1年以上
総数	100.0	15.0	85.0	100.0	13.5	86.5
15～19歳	100.0	73.4	26.6	100.0	73.1	26.9
20～24	100.0	36.3	63.7	100.0	37.8	62.2
25～29	100.0	20.5	79.5	100.0	17.8	82.2
30～34	100.0	15.2	84.8	100.0	13.8	86.2
35～39	100.0	12.6	87.4	100.0	11.1	88.9
40～44	100.0	12.0	88.0	100.0	9.6	90.4
45～49	100.0	11.3	88.7	100.0	8.8	91.2
50～54	100.0	10.0	90.0	100.0	7.8	92.2
55～59	100.0	9.1	90.9	100.0	7.4	92.6
60～64	100.0	14.8	85.2	100.0	18.4	81.6
65～69	100.0	12.5	87.5	100.0	6.3	93.7
70～74	100.0	8.2	91.8	100.0	1.4	98.6
75歳以上	100.0	2.9	97.1	—	—	—

次に、被保険者期間別に年齢階級別平均標準報酬月額について比較したものが表15である。

平均標準報酬月額の被保険者期間による比率は、年齢階級総数をみると組合健保の方がやや大きい。また、年齢階級別にみると、協会（一般）は20～24歳、組合健保は70～74歳で最も小さくなっており、協会（一般）は50～54歳で、組合健保は45～49歳の階級で最も大きくなっている。また、55～74歳では、組合健保よりも協会（一般）の方が概ね比率が大きい傾向にある。

表15 年齢階級別、被保険者期間別平均標準報酬月額（平成25年10月1日現在）

年齢階級	協会（一般）			組合健保		
	1年未満 ①	1年以上 ②	比率 ②／①	1年未満 ③	1年以上 ④	比率 ④／③
	円	円		円	円	
総数	221,441	288,077	1.301	275,073	382,130	1.389
15～19歳	164,974	183,407	1.112	174,340	209,634	1.202
20～24	189,747	202,945	1.070	210,584	238,871	1.134
25～29	210,360	233,524	1.110	236,497	284,657	1.204
30～34	227,660	263,870	1.159	271,149	327,422	1.208
35～39	236,681	292,077	1.234	294,026	371,357	1.263
40～44	240,084	312,116	1.300	315,068	413,466	1.312
45～49	241,439	320,391	1.327	331,065	458,802	1.386
50～54	242,602	322,959	1.331	352,527	478,211	1.357
55～59	243,776	319,663	1.311	389,712	466,651	1.197
60～64	225,617	280,340	1.243	291,441	328,524	1.127
65～69	214,523	268,866	1.253	262,877	317,654	1.208
70～74	205,975	257,819	1.252	301,000	295,000	0.980
75歳以上	179,959	233,099	1.295	-	-	-

また、被保険者期間別に年齢階級別平均標準賞与額について比較したものが表16である。

平均標準賞与額の被保険者期間による比率は、年齢階級総数をみると協会（一般）の方が大きい。また、年齢階級別にみると、協会（一般）、組合健保ともに60～64歳で最も小さくなっており、協会（一般）は40～44歳で、組合健保は70～74歳の階級で最も大きくなっている。また、20～64歳では、組合健保よりも協会（一般）の方が概ね比率が大きい傾向にある。

表16 年齢階級別、被保険者期間別平均標準賞与額（平成25年10月1日現在）

年齢階級	協会（一般）			組合健保		
	1年未満 ①	1年以上 ②	比率 ②/①	1年未満 ①	1年以上 ②	比率 ②/①
	円	円		円	円	
総数	49,248	433,435	8.801	224,051	1,115,141	4.977
15～19歳	29,229	267,030	9.136	52,888	527,467	9.973
20～24	38,717	341,173	8.812	70,450	579,671	8.228
25～29	47,924	414,976	8.659	115,964	751,272	6.478
30～34	48,146	458,022	9.513	167,613	885,769	5.285
35～39	48,935	498,512	10.187	215,446	1,038,647	4.821
40～44	49,093	508,001	10.348	296,227	1,255,759	4.239
45～49	51,405	497,051	9.669	343,734	1,475,029	4.291
50～54	56,657	495,045	8.738	453,851	1,537,346	3.387
55～59	56,846	456,808	8.036	473,126	1,416,902	2.995
60～64	76,257	261,140	3.424	474,691	601,408	1.267
65～69	36,575	179,792	4.916	80,900	512,763	6.338
70～74	22,812	132,625	5.814	8,737	437,510	50.076
75歳以上	15,209	101,391	6.666	-	-	-

（注1）平均標準賞与額については、任意継続被保険者及び特例退職被保険者を除いて算出している。

（注2）標準賞与額とは、平成24年10月1日から平成25年9月30日の12ヶ月間に支払われた標準賞与額のことである。

12. 業態別被保険者構成割合、扶養率等

業態別にみた被保険者の構成割合、扶養率、平均標準報酬月額及び平均標準賞与額を示したのが表17である。

業態の大分類による被保険者総数に占める割合を高い順にみると、協会（一般）は製造業の18.9%、医療・福祉の17.0%、卸売・小売業の14.5%、組合健保は製造業の33.0%（うち機械器具が17.1%）、卸売・小売業の15.3%、サービス業の9.8%となっている。

扶養率の高い業態は、協会（一般）では建設業の1.089、鉱業・採石業・砂利採取業の1.065、組合健保では電気・ガス・熱供給・水道業の1.411、建設業の1.136であり、逆に低い業態は、協会（一般）では公務の0.336、組合健保では医療、福祉の0.502となっている。

平均標準報酬月額の最も高い業態は、協会（一般）は情報通信業の326,623円、組合健保は電気・ガス・熱供給・水道業の518,663円、であり逆に最も低い業態は、協会（一般）では公務の186,771円、組合健保では宿泊業、飲食サービス業の274,157円となっている。また、最高額と最低額との比率は、協会（一般）は約1.75倍、組合健保は約1.89倍となっている。

また、平均標準賞与額の最も高い業態は、協会（一般）は電気・ガス・熱供給・水道業、組合健保は教育、学習支援業であり、協会（一般）は634,375円、組合健保は1,484,657円である。逆に最も低い業態は、協会（一般）では公務の142,680円、組合健保では宿泊業・飲食サービス業の367,937円となり、また、最高額と最低額との比率は、協会（一般）が約4.45倍、組合健保が約4.04倍となっている。

表17 業態別被保険者構成割合、扶養率、平均標準報酬月額及び平均標準賞与額（平成25年10月1日現在）

業 態 別	協会（一般）				組合健保			
	構成割合	扶養率	平均標準報酬月額	平均標準賞与額	構成割合	扶養率	平均標準報酬月額	平均標準賞与額
	%		円	円	%		円	円
総 数	100.0	0.748	278,077	378,038	100.0	0.868	367,703	992,261
農 林 水 産 業	0.9	0.827	252,689	323,197	0.4	0.807	319,279	951,297
鉱業、採石業、砂利採取業	0.2	1.065	312,024	416,043	0.1	1.099	451,386	1,277,475
建 設 業	9.2	1.089	313,081	312,440	3.3	1.136	411,829	1,198,678
製 造 業	18.9	0.833	285,106	444,575	33.0	1.034	388,835	1,250,406
食 料 品	3.8	0.642	245,279	327,976	2.1	0.793	335,286	948,354
繊維工業・繊維製品	1.0	0.558	229,098	242,631	0.5	0.576	297,831	606,924
木 材 ・ 木 製 品	0.7	0.903	267,273	292,143	0.2	1.104	339,531	782,288
化 学 工 業	1.9	0.888	300,316	561,885	6.5	1.019	401,839	1,459,175
金 属 工 業	2.4	0.962	309,830	470,063	2.2	1.047	369,106	1,045,682
機 械 器 具	6.1	0.907	301,838	531,215	17.1	1.100	401,919	1,328,142
そ の 他	3.0	0.865	295,473	424,515	4.3	0.960	367,767	987,026
電気・ガス・熱供給・水道業	0.6	1.035	319,286	634,375	1.3	1.411	518,663	1,393,261
情 報 通 信 業	1.9	0.747	326,623	358,834	9.2	0.794	411,562	845,787
運 輸 業 、 郵 便 業	7.7	0.939	276,252	235,988	6.9	1.024	360,334	830,664
卸 売 業 、 小 売 業	14.5	0.791	287,557	382,234	15.3	0.737	319,507	741,663
金 融 業 、 保 険 業	0.6	0.853	322,554	568,185	7.6	0.789	407,379	1,269,260
不 動 産 業 、 物 品 貸 貸 業	2.2	0.813	298,785	340,829	1.4	0.873	385,942	1,001,220
学 術 研 究 、 専 門 ・ 技 術 サ ー ビ ス 業	3.6	0.755	316,856	434,054	1.1	0.849	422,764	959,298
宿 泊 業 、 飲 食 サ ー ビ ス 業	3.2	0.628	251,235	183,658	1.1	0.597	274,157	367,937
生 活 関 連 サ ー ビ ス 業 、 娯 楽 業	3.1	0.619	267,052	245,050	1.0	0.538	295,107	632,968
教 育 、 学 習 支 援 業	1.6	0.452	261,471	343,511	0.3	0.706	426,249	1,484,657
医 療 、 福 祉	17.0	0.467	266,258	513,358	3.4	0.502	362,874	746,784
複 合 サ ー ビ ス 業	1.1	0.736	248,205	571,721	0.8	0.784	312,793	871,670
サ ー ビ ス 業	9.6	0.701	260,749	301,573	9.8	0.632	319,197	625,854
公 務	2.6	0.336	186,771	142,680	0.2	0.614	299,893	681,382
任 意 継 続 分	1.6	0.916	211,536	-	1.8	0.814	289,339	-
特 例 退 職 分	-	-	-	-	1.8	0.661	265,151	-

（注1）業態別総数における平均標準賞与額については、任意継続被保険者及び特例退職被保険者を除いて算出している。

（注2）標準賞与額とは、平成24年10月1日から平成25年9月30日の1年間に支払われた標準賞与額のことである。

13. 規模別被保険者構成割合、扶養率等

事業所の従業員数（規模）別にみた被保険者の構成割合、扶養率、平均標準報酬月額及び平均標準賞与額を示したものが表18である。

被保険者構成割合が高い規模は、協会（一般）では規模100～299人の17.5%であり、また、規模100人未満の割合は60.8%となっている。一方、組合健保では規模1,000人以上が50.1%と最も高く、また、規模100人以上の割合は84.8%と、協会（一般）とは逆の傾向にある。

規模別の扶養率は、協会（一般）は規模が大きくなるにつれ扶養率は概ね減少の傾向にあり、規模5人未満の0.879が最も高くなっている。一方、組合健保は規模の違いによるはっきりとした傾向はみられないが、その中でも規模1,000人以上が0.918と最も高くなっている。

規模と平均標準報酬月額との関係を見ると、協会（一般）は規模5～9人でピークを迎えたのち規模が大きくなるにつれ概ね減少傾向となるが、組合健保は5～9人でピークを迎えたのち500人以上で再び上昇している。

また、規模と平均標準賞与額との関係を見ると、協会（一般）、組合健保とも規模が大きくなるに伴い高くなる傾向にある。協会（一般）では規模500～999人の525,413円、組合健保では規模1,000人以上の1,175,590円が最も高くなっている。

表18 事業所の規模別被保険者構成割合、扶養率、平均標準報酬月額及び平均標準賞与額（平成25年10月1日現在）

規模別	協会（一般）				組合健保			
	構成割合	扶養率	平均標準報酬月額	平均標準賞与額	構成割合	扶養率	平均標準報酬月額	平均標準賞与額
	%		円	円	%		円	円
総数	100.0	0.748	278,077	378,038	100.0	0.868	367,703	992,261
1～4人	8.5	0.879	269,143	128,975	0.3	0.678	346,602	317,037
5～9	10.0	0.815	297,509	236,286	0.7	0.854	373,927	424,114
10～19	12.2	0.807	297,007	303,086	1.4	0.845	373,908	501,207
20～29	7.7	0.782	288,343	353,616	1.4	0.817	364,310	540,371
30～49	9.5	0.776	283,166	380,447	2.5	0.855	359,303	618,463
50～99	12.8	0.735	273,001	421,725	5.3	0.820	351,433	681,806
100～299	17.5	0.695	271,238	475,243	14.1	0.814	346,952	787,044
300～499	6.3	0.667	274,690	523,974	8.5	0.825	345,139	871,086
500～999	6.3	0.648	273,811	525,413	12.1	0.834	360,570	930,080
1,000人以上	7.6	0.613	259,735	445,954	50.1	0.918	387,728	1,175,590
任意継続分	1.6	0.916	211,536	-	1.8	0.814	289,339	-
特例退職分	・	・	・	・	1.8	0.661	265,151	-

（注1）規模別総数における平均標準賞与額については、任意継続被保険者及び特例退職被保険者を除いて算出している。

（注2）標準賞与額とは、平成24年10月1日から平成25年9月30日の1年間に支払われた標準賞与額のことである。

1 4. 被保険者数の推移について

1) 被保険者数の総人口に対する割合について

総人口に対する被保険者数の割合（以下、「被保険者割合」という。）の推移を男女計について年齢階級別に示したものが図8-1、8-2である。

被保険者割合を協会（一般）と組合健保の計でみると、平成15年から20年にかけてはいずれの年齢階級においても概ね増加しており、平成20年から25年にかけては20歳代後半以降概ね増加している。これらはそれぞれの期間の雇用環境の改善が影響しているものと考えられる。

また、被保険者割合を協会（一般）と組合健保のそれぞれについてみると、協会（一般）は平成15年から20年にかけては70歳前半以降を除き概ね増加しており、平成20年から25年にかけては20歳代後半以降概ね増加している。一方、組合健保は平成15年から20年にかけてはいずれの年齢階級においても概ね増加しており、平成20年から25年にかけては30歳代後半を除き、20歳代後半以降概ね増加している。

図8-1 年齢階級別にみた被保険者数（男女計）の総人口に対する割合の推移
（各年10月1日現在）

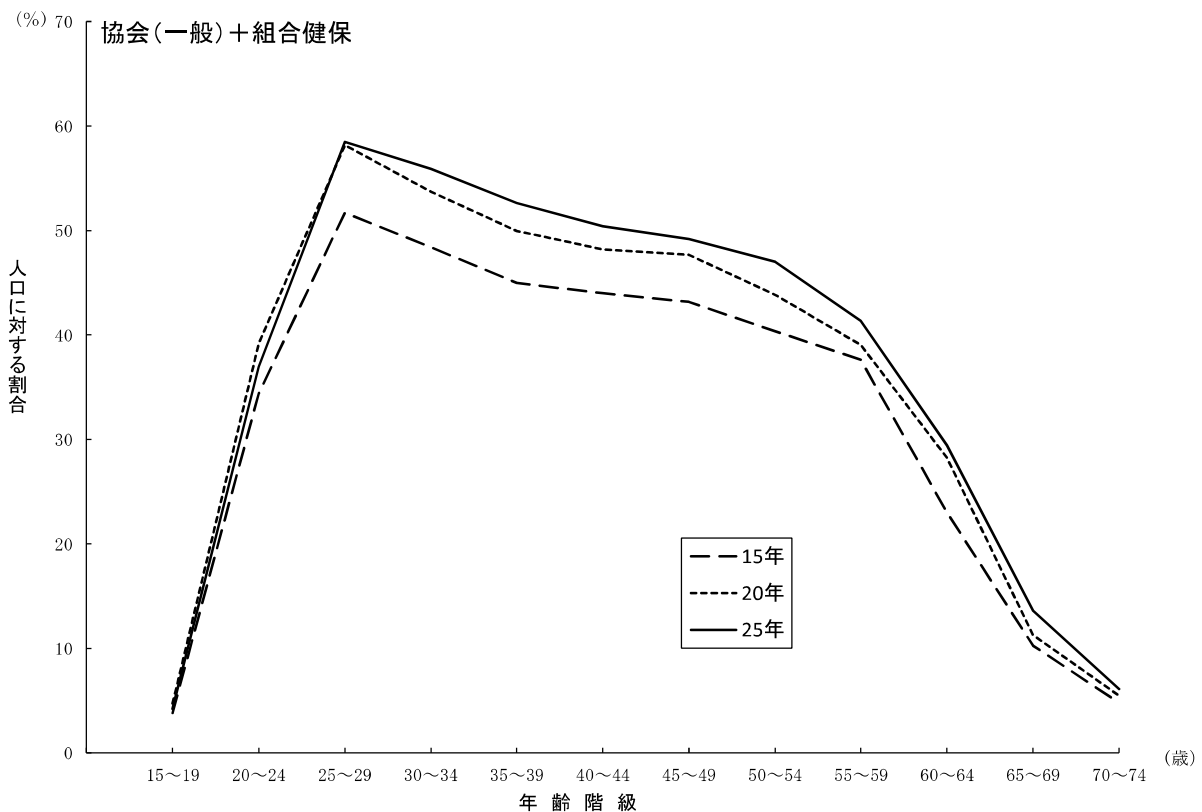

(注) 被保険者数は、調査結果に抽出倍率を乗じたものとしている。

図8-2 年齢階級別にみた被保険者数（男女計）の総人口に対する割合の推移
（各年10月1日現在）

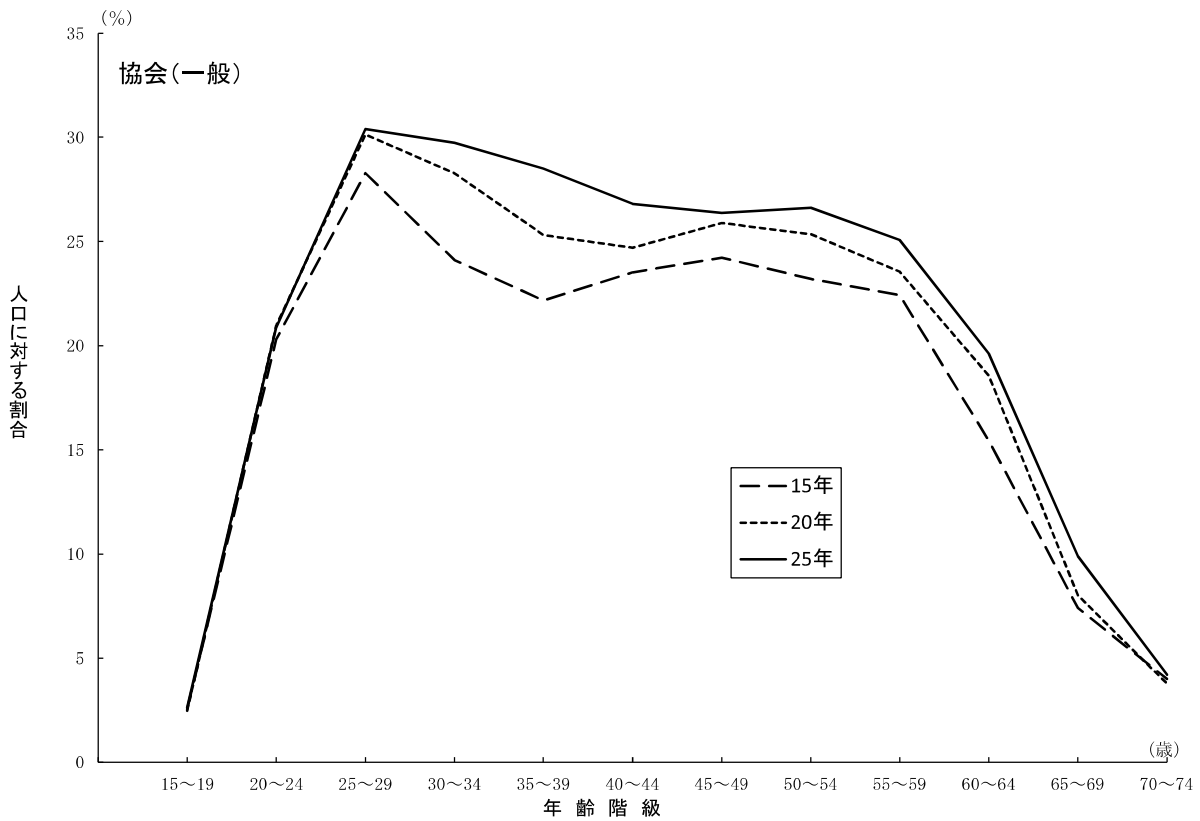

（注）被保険者数は、調査結果に抽出倍率を乗じたものとしている。

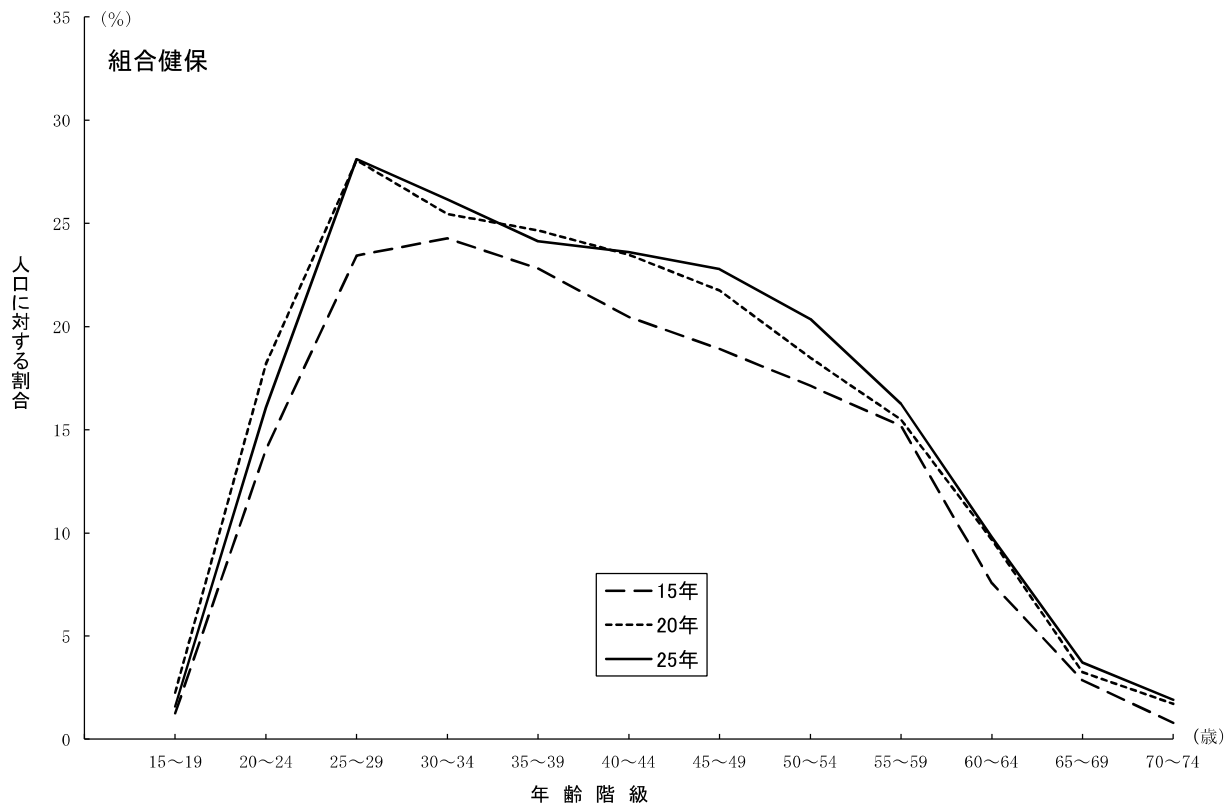

（注）被保険者数は、調査結果に抽出倍率を乗じたものとしている。

男性人口に対する男性被保険者数の割合の推移を年齢階級別に示したものが図9-1、9-2である。

男性について被保険者割合を協会（一般）と組合健保との計でみると、平成15年から20年にかけてはいずれの年齢階級においても概ね増加しており、平成20年から平成25年にかけては30歳代以降概ね増加している。

また、男性人口に対する被保険者割合を協会（一般）と組合健保のそれぞれについてみると、平成15年から20年にかけては協会（一般）はいずれの年齢階級においても概ね増加しており、組合健保においては30歳代と50歳代後半の減少幅が大きくなっており、平成20年から平成25年にかけては、協会（一般）は20歳代までを除き概ね増加し、組合健保は40歳代後半以降概ね増加している。

図9-1 年齢階級別にみた男性被保険者数の男性人口に対する割合の推移
(各年10月1日現在)

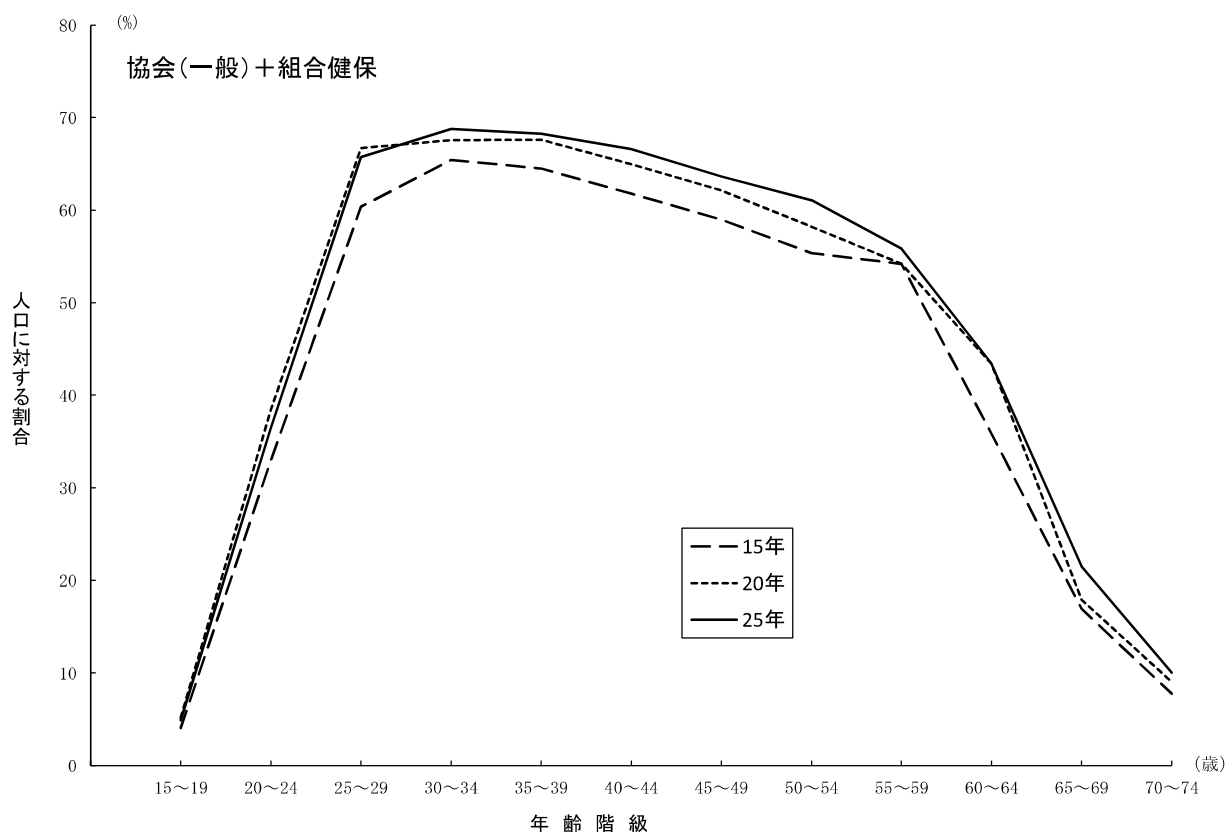

(注) 被保険者数は、調査結果に抽出倍率を乗じたものとしている。

図9-2 年齢階級別にみた男性被保険者数の男性人口に対する割合の推移
(各年10月1日現在)

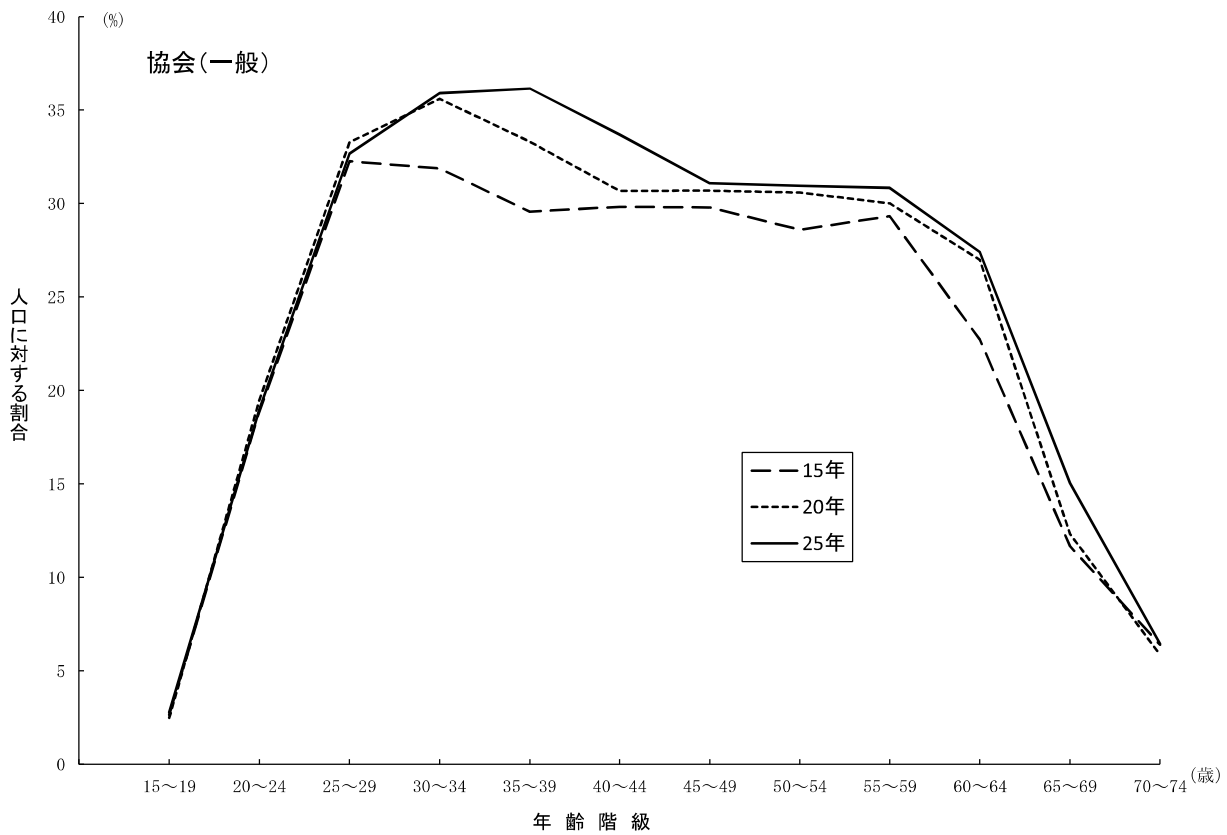

(注) 被保険者数は、調査結果に抽出倍率を乗じたものとしている。

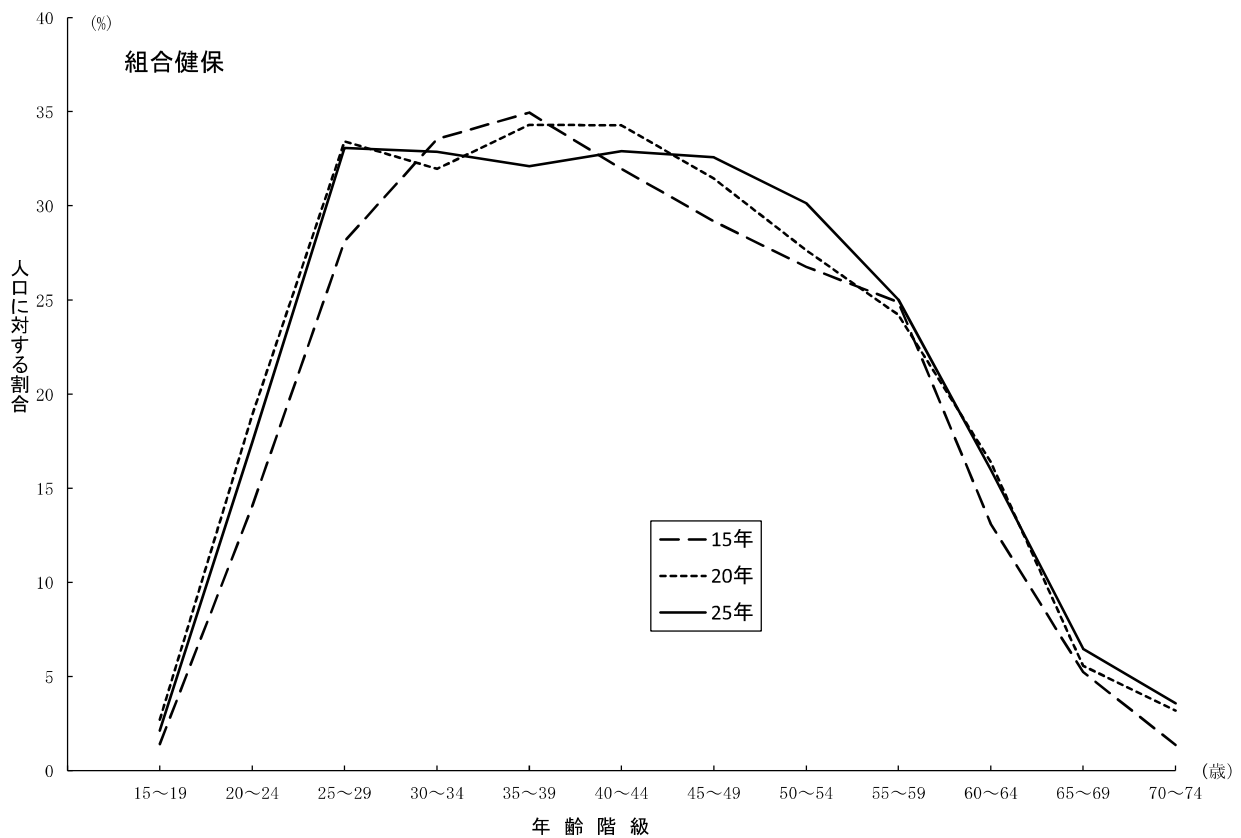

(注) 被保険者数は、調査結果に抽出倍率を乗じたものとしている。

女性人口に対する女性被保険者数の割合の推移を年齢階級別に示したものが図10-1、10-2である。

女性について被保険者割合を協会（一般）と組合健保との計でみると、平成15年から平成20年にかけてはいずれの年齢階級においても概ね増加している。平成20年から平成25年にかけては20歳代後半以降概ね増加しており、30歳代から60歳代前半にかけては増加の幅が男性よりも大きくなっている。これらはそれぞれの期間の雇用環境の変化が男性と同様にあるとともに、被用者として就労する女性が増加したことが大きく影響しているものと考えられる。

また、女性人口に対する被保険者割合を協会（一般）と組合健保に分け、それぞれを平成25年についてみると、協会（一般）、組合健保ともに25歳以上30歳未満でピークを迎えるが、組合健保はその後減少し続けるのに対し、協会（一般）は40歳代後半で再び増加に転じ、50歳以上55歳未満で再びピークを迎えた後に減少に転じている。

図10-1 年齢階級別にみた女性被保険者数の女性人口に対する割合の推移
(各年10月1日現在)

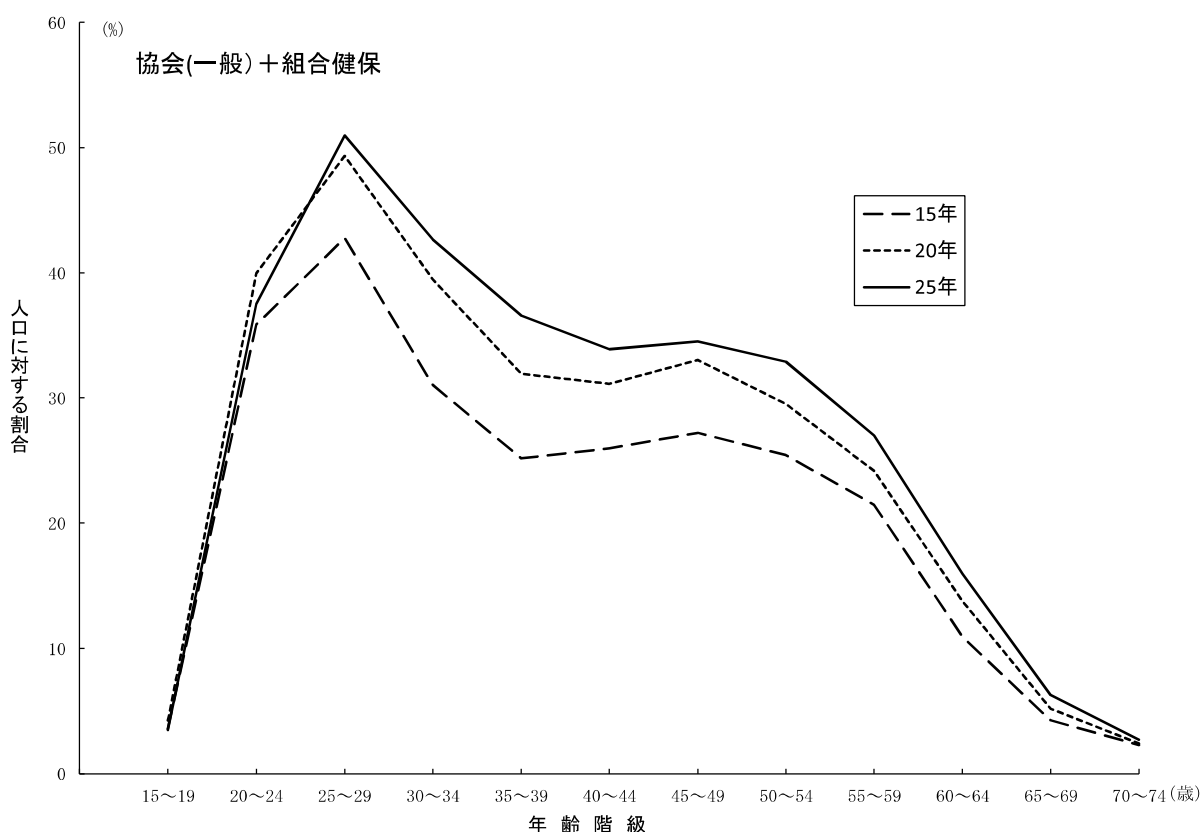

(注) 被保険者数は、調査結果に抽出倍率を乗じたものとしている。

図10-2 年齢階級別にみた女性被保険者数の女性人口に対する割合の推移
(各年10月1日現在)

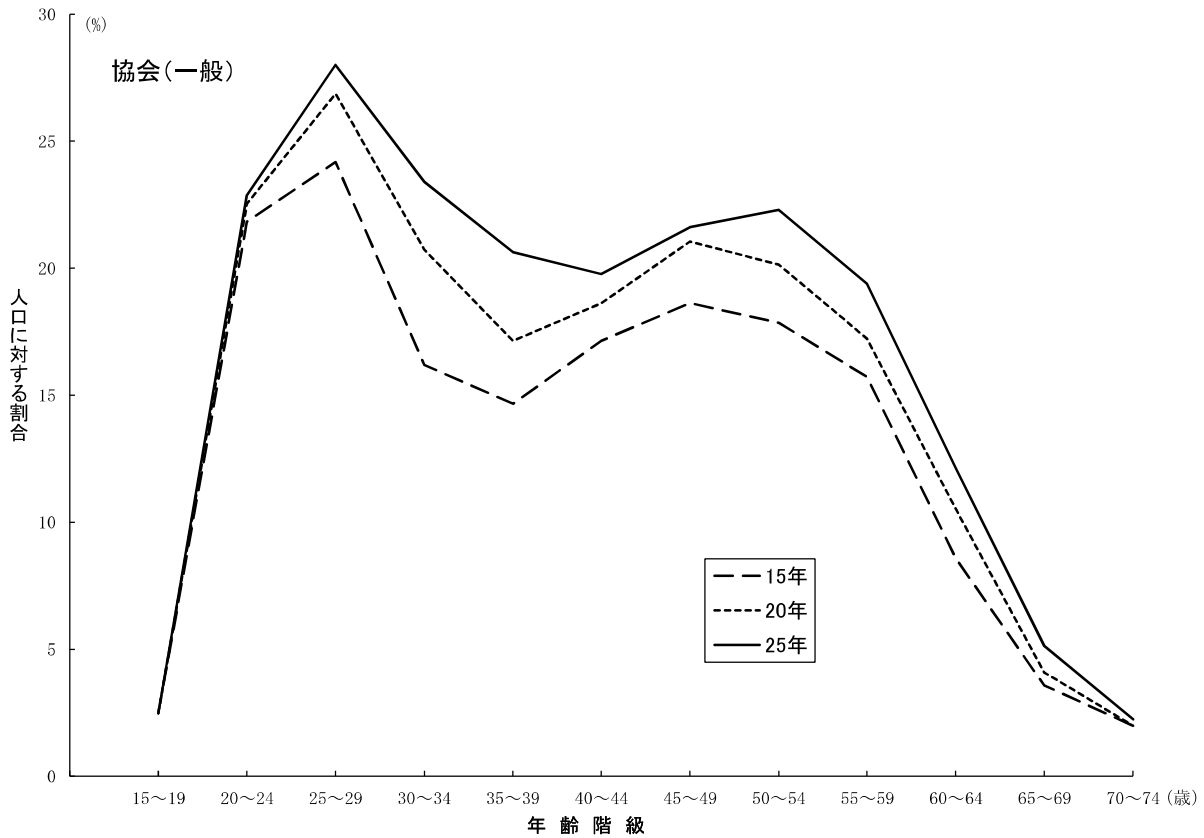

(注) 被保険者数は、調査結果に抽出倍率を乗じたものとしている。

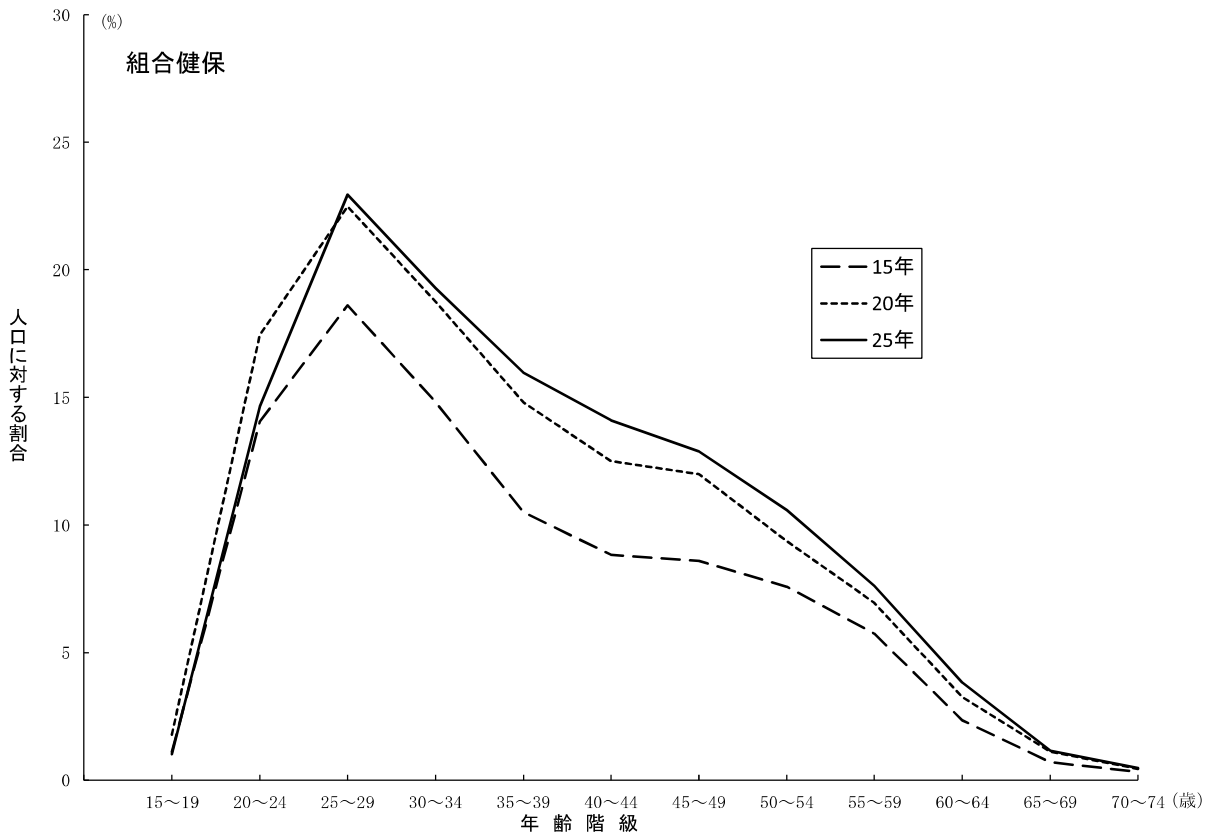

(注) 被保険者数は、調査結果に抽出倍率を乗じたものとしている。

2) コーホートでみた被保険者数の総人口に対する割合について

総人口に対する被保険者数の割合をコーホート別の推移で示したものが、表19である。

協会（一般）と組合健保計の被保険者割合をコーホートでみると、学卒者の新規加入の影響により20歳代で大きく増加し、定年退職の影響で60歳代で大きく減少している。被保険者割合が増加したのは、平成15年から平成20年にかけては20～54歳のコーホートであったが、平成20年から平成25年にかけては30歳未満及び40～49歳のコーホートで増加している。

コーホートでみた増減の差を協会（一般）と組合健保の計でみると、各年齢階級で減少がみられ、これは雇用環境の悪化の影響と考えられる。

また、被保険者割合を協会（一般）と組合健保に分け、それぞれをみると、どちらも協会（一般）と組合健保の計と概ね同様の傾向を示している。

表19 コーホートでみた被保険者数の総人口に対する割合（各年10月1日現在）

(1) 協会（一般）・組合健保計（男女計）

年齢階級	総人口に対する割合			コーホートでみた増減		
	平成15年	20年	25年	15→20年①	20年→25年②	差 ②-①
	(%)	(%)	(%)			
15～19歳	3.8	4.7	4.2	-	-	-
20～24	34.4	39.2	37.0	35.3	32.2	-3.1
25～29	51.7	58.2	58.5	23.8	19.3	-4.5
30～34	48.4	53.7	55.9	2.0	-2.3	-4.3
35～39	45.0	50.0	52.6	1.6	-1.1	-2.7
40～44	44.0	48.2	50.4	3.2	0.4	-2.8
45～49	43.1	47.6	49.2	3.7	1.0	-2.7
50～54	40.3	43.8	47.0	0.7	-0.6	-1.3
55～59	37.6	39.0	41.3	-1.3	-2.5	-1.2
60～64	23.0	28.2	29.4	-9.4	-9.6	-0.2
65～69	10.3	11.3	13.6	-11.7	-14.6	-2.9
70～74	4.8	5.5	6.1	-4.8	-5.2	-0.4

(注) 被保険者数は、調査結果に抽出倍率を乗じたものとしている。

(2) 協会（一般）（男女計）

年齢階級	総人口に対する割合			コーホートでみた増減		
	平成15年	20年	25年	15→20年①	20年→25年②	差 ②-①
	(%)	(%)	(%)			
15～19歳	2.6	2.5	2.6	-	-	-
20～24	20.3	21.0	20.9	18.4	18.4	0.0
25～29	28.3	30.1	30.4	9.8	9.4	-0.4
30～34	24.1	28.3	29.7	0.0	-0.4	-0.4
35～39	22.2	25.3	28.5	1.2	0.2	-1.0
40～44	23.5	24.7	26.8	2.5	1.5	-1.0
45～49	24.2	25.9	26.4	2.4	1.7	-0.7
50～54	23.2	25.3	26.6	1.1	0.7	-0.4
55～59	22.4	23.5	25.1	0.3	-0.3	-0.6
60～64	15.4	18.6	19.6	-3.9	-3.9	-0.1
65～69	7.4	8.0	9.9	-7.4	-8.7	-1.2
70～74	4.0	3.8	4.2	-3.6	-3.8	-0.2

(注) 被保険者数は、調査結果に抽出倍率を乗じたものとしている。

(3) 組合健保（男女計）

年齢階級	総人口に対する割合			コーホートでみた増減		
	平成15年	20年	25年	15→20年①	20年→25年②	差 ②-①
	(%)	(%)	(%)			
15～19歳	1.3	2.3	1.6	-	-	-
20～24	14.1	18.2	16.1	16.9	13.8	-3.1
25～29	23.4	28.1	28.1	14.0	9.9	-4.1
30～34	24.3	25.5	26.2	2.0	-1.9	-3.9
35～39	22.8	24.7	24.1	0.4	-1.3	-1.7
40～44	20.5	23.5	23.6	0.7	-1.0	-1.7
45～49	18.9	21.8	22.8	1.3	-0.7	-2.0
50～54	17.1	18.5	20.4	-0.4	-1.4	-1.0
55～59	15.2	15.5	16.3	-1.6	-2.2	-0.6
60～64	7.6	9.7	9.8	-5.5	-5.7	-0.2
65～69	2.8	3.2	3.7	-4.3	-6.0	-1.6
70～74	0.8	1.7	1.9	-1.1	-1.3	-0.2

(注) 被保険者数は、調査結果に抽出倍率を乗じたものとしている。

男性人口に対する男性被保険者数の割合をコーホート別の推移で示したものが、表20である。

被保険者割合をコーホートでみると、男女総数と同様に、学卒者の新規加入の影響により20歳代で大きく増加し、定年退職の影響で60歳代で大きく減少している。協会（一般）と組合健保の計で被保険者割合が増加したのは、平成15年から平成20年は50歳未満、平成20年から平成25年は40歳未満のコーホートであった。

コーホートでみた増減の差を協会（一般）と組合健保の計でみると、20～30代のコーホートが大きくマイナスとなっており、これは若年層の雇用環境の悪化の影響と考えられる。

被保険者割合を協会（一般）と組合健保に分け、それぞれをみると、どちらも協会（一般）と組合健保の計と概ね同様の傾向を示しているが、コーホートでみた増減をみると、協会（一般）は65～69歳で大きく減少するのに対し、組合健保については60歳から大きく減少し始め、退職の時期が協会（一般）と組合健保とで異なっているものと考えられる。

表20 コーホートでみた男性被保険者数の男性人口に対する割合（各年10月1日現在）

(1) 協会（一般）・組合健保計（男性）

年齢階級	総人口に対する割合			コーホートでみた増減		
	平成15年	20年	25年	15→20年①	20年→25年②	差 ②-①
	(%)	(%)	(%)			
15～19歳	4.0	5.2	4.9	-	-	-
20～24	33.0	38.4	36.4	34.3	31.3	-3.1
25～29	60.4	66.7	65.7	33.7	27.3	-6.4
30～34	65.4	67.5	68.8	7.2	2.1	-5.1
35～39	64.5	67.6	68.2	2.2	0.7	-1.5
40～44	61.8	64.9	66.6	0.5	-1.0	-1.5
45～49	59.0	62.1	63.6	0.3	-1.3	-1.7
50～54	55.3	58.2	61.1	-0.7	-1.1	-0.3
55～59	54.2	54.2	55.9	-1.1	-2.4	-1.2
60～64	35.8	43.4	43.4	-10.8	-10.8	0.0
65～69	16.9	17.9	21.5	-17.9	-21.9	-3.9
70～74	7.8	9.0	10.0	-7.9	-7.9	0.0

(注) 被保険者数は、調査結果に抽出倍率を乗じたものとしている。

(2) 協会（一般）（男性）

年齢階級	総人口に対する割合			コーホートでみた増減		
	平成15年	20年	25年	15→20年①	20年→25年②	差 ②-①
	(%)	(%)	(%)			
15～19歳	2.6	2.5	2.8	-	-	-
20～24	18.9	19.5	19.0	16.9	16.5	-0.3
25～29	32.3	33.3	32.7	14.4	13.2	-1.2
30～34	31.9	35.6	35.9	3.3	2.6	-0.7
35～39	29.6	33.3	36.1	1.4	0.6	-0.9
40～44	29.8	30.7	33.7	1.1	0.4	-0.7
45～49	29.8	30.7	31.1	0.9	0.4	-0.5
50～54	28.6	30.6	30.9	0.8	0.2	-0.5
55～59	29.3	30.0	30.8	1.4	0.3	-1.2
60～64	22.7	27.0	27.4	-2.3	-2.6	-0.3
65～69	11.7	12.3	15.0	-10.4	-11.9	-1.5
70～74	6.4	5.9	6.5	-5.8	-5.9	-0.1

(注) 被保険者数は、調査結果に抽出倍率を乗じたものとしている。

(3) 組合健保（男性）

年齢階級	総人口に対する割合			コーホートでみた増減		
	平成15年	20年	25年	15→20年①	20年→25年②	差 ②-①
	(%)	(%)	(%)			
15～19歳	1.4	2.7	2.1	-	-	-
20～24	14.1	18.9	17.4	17.5	14.7	-2.8
25～29	28.1	33.4	33.1	19.3	14.2	-5.2
30～34	33.5	32.0	32.9	3.8	-0.6	-4.4
35～39	34.9	34.3	32.1	0.7	0.1	-0.6
40～44	32.0	34.3	32.9	-0.7	-1.4	-0.7
45～49	29.2	31.4	32.6	-0.5	-1.7	-1.2
50～54	26.8	27.6	30.1	-1.5	-1.3	0.2
55～59	24.9	24.2	25.0	-2.5	-2.6	-0.1
60～64	13.1	16.4	16.0	-8.5	-8.2	0.3
65～69	5.2	5.6	6.5	-7.5	-9.9	-2.4
70～74	1.4	3.2	3.6	-2.0	-2.0	0.0

(注) 被保険者数は、調査結果に抽出倍率を乗じたものとしている。

女性人口に対する女性被保険者数の割合をコーホート別の推移で示したものが、表21である。

被保険者割合をコーホートで見ると、学卒者の新規加入の影響により20歳代前半で大きく増加した後、結婚、出産の影響により一度減少するが、その後、再就職により増加した後、定年退職の影響で大きく減少している。

コーホートでみた増減の差を協会（一般）と組合健保の計で見ると、概ね減少している。

また、被保険者割合を協会（一般）と組合健保に分け、それぞれを見ると、どちらも協会（一般）と組合健保の計と概ね同様の傾向を示している。

表21 コーホートでみた女性被保険者数の女性人口に対する割合（各年10月1日現在）

(1) 協会（一般）・組合健保計（女性）

年齢階級	総人口に対する割合			コーホートでみた増減		
	平成15年	20年	25年	15→20年①	20年→25年②	差 ②-①
	(%)	(%)	(%)			
15～19歳	3.6	4.2	3.5	-	-	-
20～24	35.9	40.0	37.5	36.4	33.3	-3.1
25～29	42.8	49.3	50.9	13.4	11.0	-2.5
30～34	31.0	39.5	42.7	-3.3	-6.7	-3.4
35～39	25.2	31.9	36.6	0.9	-2.9	-3.8
40～44	26.0	31.1	33.9	6.0	1.9	-4.0
45～49	27.2	33.0	34.5	7.1	3.4	-3.7
50～54	25.4	29.5	32.9	2.3	-0.1	-2.4
55～59	21.5	24.2	27.0	-1.3	-2.5	-1.3
60～64	10.9	13.8	16.0	-7.7	-8.2	-0.5
65～69	4.3	5.2	6.3	-5.7	-7.5	-1.8
70～74	2.3	2.4	2.7	-1.8	-2.5	-0.6

(注) 被保険者数は、調査結果に抽出倍率を乗じたものとしている。

(2) 協会（一般）（女性）

年齢階級	総人口に対する割合			コーホートでみた増減		
	平成15年	20年	25年	15→20年①	20年→25年②	差 ②-①
	(%)	(%)	(%)			
15～19歳	2.5	2.5	2.5	-	-	-
20～24	21.8	22.5	22.9	20.1	20.4	0.4
25～29	24.2	26.9	28.0	5.0	5.5	0.5
30～34	16.2	20.7	23.4	-3.5	-3.5	0.0
35～39	14.7	17.1	20.6	0.9	-0.1	-1.0
40～44	17.1	18.6	19.8	4.0	2.6	-1.3
45～49	18.6	21.0	21.6	3.9	3.0	-0.9
50～54	17.8	20.1	22.3	1.5	1.3	-0.3
55～59	15.7	17.2	19.4	-0.6	-0.8	-0.1
60～64	8.6	10.5	12.1	-5.2	-5.1	0.1
65～69	3.6	4.1	5.1	-4.5	-5.4	-0.9
70～74	2.0	2.0	2.2	-1.6	-1.9	-0.3

(注) 被保険者数は、調査結果に抽出倍率を乗じたものとしている。

(3) 組合健保（女性）

年齢階級	総人口に対する割合			コーホートでみた増減		
	平成15年	20年	25年	15→20年①	20年→25年②	差 ②-①
	(%)	(%)	(%)			
15～19歳	1.1	1.8	1.0	-	-	-
20～24	14.1	17.4	14.6	16.3	12.9	-3.5
25～29	18.6	22.5	22.9	8.4	5.5	-2.9
30～34	14.8	18.7	19.3	0.1	-3.2	-3.3
35～39	10.5	14.8	16.0	0.0	-2.8	-2.8
40～44	8.8	12.5	14.1	2.0	-0.7	-2.7
45～49	8.6	12.0	12.9	3.2	0.4	-2.8
50～54	7.6	9.4	10.6	0.8	-1.4	-2.2
55～59	5.7	7.0	7.6	-0.6	-1.7	-1.1
60～64	2.3	3.3	3.8	-2.5	-3.1	-0.6
65～69	0.7	1.1	1.2	-1.2	-2.1	-0.9
70～74	0.3	0.4	0.5	-0.3	-0.6	-0.4

(注) 被保険者数は、調査結果に抽出倍率を乗じたものとしている。

15. コーホートによる続柄別扶養率の分析について

1) 子の場合

各年度の男性被保険者における子の扶養率、コーホートでみた場合の扶養率の増減及びその差を示したものが表22である。

未婚率の増加や出生率の減少に伴い、同じ年齢階級で見ると子の扶養率は年々減少しているが、その特徴を①20歳～30歳代、②40歳代以降の年齢階級別にコーホートで見ると次のようになる。

① 20歳代～30歳代

この年代は、結婚に伴う子の誕生によって扶養率が増加している。平成20年～平成25年における扶養率の増減をみると、協会（一般）、組合健保ともに30～34歳が最も大きく、次いで35～39歳となっている。また、平成15年～平成20年と平成20年～平成25年の差をみると、協会（一般）、組合健保ともに増加傾向にあるが協会（一般）の20歳代は減少しており、組合健保は30歳代前半まで減少している。これは少子化の影響と考えられる。

② 40歳代以降

40歳代以降は、子の成長により扶養率は減少している。平成25年における扶養率のピークは、協会（一般）は40～44歳、組合健保は45～49歳となっているが、ピーク時の扶養率は、年々減少している。

また、平成20年～平成25年における扶養率の増減をみると、協会（一般）、組合健保ともに45歳以降は減少している。

表22 男性被保険者における子の扶養率（各年10月1日現在）

(1) 協会（一般）

年齢階級	扶養率			コーホートでみた扶養率の増減		
	平成15年 (75歳以上を除く)	20年 (75歳以上を除く)	25年	15～20①	20～25②	差②-①
総数	0.709	0.648	0.643	-	-	-
15～19歳	0.015	0.015	0.011	-	-	-
20～24	0.110	0.098	0.079	0.083	0.064	-0.019
25～29	0.315	0.308	0.295	0.197	0.196	-0.001
30～34	0.698	0.666	0.667	0.351	0.360	0.009
35～39	1.134	0.966	0.955	0.268	0.289	0.020
40～44	1.410	1.179	1.062	0.045	0.096	0.050
45～49	1.371	1.192	1.053	-0.217	-0.126	0.092
50～54	0.884	0.880	0.835	-0.491	-0.357	0.134
55～59	0.410	0.407	0.474	-0.477	-0.406	0.071
60～64	0.168	0.179	0.214	-0.231	-0.193	0.038
65～69	0.092	0.098	0.123	-0.070	-0.056	0.014
70～74	0.058	0.067	0.081	-0.025	-0.017	0.008

(2) 組合健保

年齢階級	扶養率			コーホートでみた扶養率の増減		
	平成15年 (75歳以上を除く)	20年 (75歳以上を除く)	25年	15～20①	20～25②	差②-①
総数	0.800	0.724	0.722	-	-	-
15～19歳	0.000	0.006	0.002	-	-	-
20～24	0.055	0.062	0.049	0.062	0.044	-0.019
25～29	0.224	0.222	0.210	0.167	0.148	-0.019
30～34	0.637	0.618	0.600	0.394	0.378	-0.016
35～39	1.100	0.973	0.978	0.336	0.360	0.024
40～44	1.414	1.224	1.129	0.124	0.156	0.033
45～49	1.485	1.343	1.188	-0.072	-0.036	0.036
50～54	1.053	1.008	1.000	-0.478	-0.343	0.135
55～59	0.461	0.471	0.521	-0.582	-0.487	0.095
60～64	0.165	0.190	0.212	-0.271	-0.259	0.011
65～69	0.110	0.111	0.096	-0.054	-0.094	-0.040
70～74	0.051	0.049	0.055	-0.060	-0.056	0.005

2) 配偶者の場合

各年度の男性被保険者における配偶者の扶養率、コーホートでみた場合の扶養率の増減を示したものが表23である。後期高齢者医療制度の導入による影響を除くため、平成15年及び平成20年については、75歳以上の者を除いた扶養率を作成し比較している。

配偶者の扶養率を同じ年齢階級で見ると、被用者として就労する女性の増加、非婚男性の増加などの影響により減少傾向にあるが、コーホートで見ると次のようになる。

概ね40歳代頃までは、配偶者の扶養率は増加するが、その後一度減少した後再び増加し、60～64歳で最も高くなる。

この変化の要因は、それぞれ40歳代以降の減少は配偶者が働き始めるため、55歳前後からの増加は働いていた配偶者が退職するため、70歳以降の減少は75歳以上の配偶者が後期高齢者医療制度に適用され被扶養者でなくなるためと考えられる。

表23 男性被保険者における配偶者の扶養率（各年10月1日現在）

(1) 協会（一般）

年齢階級	扶養率			コーホートでみた扶養率の増減		
	平成15年 (75歳以上を除く)	20年 (75歳以上を除く)	25年	15～20①	20～25②	差②-①
総数	0.448	0.416	0.397	-	-	-
15～19歳	0.021	0.020	0.015	-	-	-
20～24	0.098	0.082	0.063	0.060	0.043	-0.017
25～29	0.229	0.200	0.175	0.101	0.093	-0.008
30～34	0.396	0.347	0.316	0.119	0.116	-0.003
35～39	0.497	0.429	0.394	0.033	0.047	0.014
40～44	0.516	0.453	0.420	-0.044	-0.009	0.035
45～49	0.496	0.447	0.418	-0.069	-0.036	0.033
50～54	0.503	0.455	0.425	-0.041	-0.022	0.019
55～59	0.555	0.511	0.469	0.008	0.014	0.005
60～64	0.638	0.606	0.579	0.051	0.068	0.017
65～69	0.666	0.643	0.632	0.005	0.026	0.021
70～74	0.619	0.583	0.579	-0.084	-0.064	0.019

(2) 組合健保

年齢階級	扶養率			コーホートでみた扶養率の増減		
	平成15年 (75歳以上を除く)	20年 (75歳以上を除く)	25年	15～20①	20～25②	差②-①
総数	0.526	0.485	0.458	-	-	-
15～19歳	0.000	0.012	0.006	-	-	-
20～24	0.047	0.060	0.042	0.060	0.031	-0.029
25～29	0.187	0.165	0.145	0.118	0.085	-0.033
30～34	0.433	0.374	0.318	0.187	0.152	-0.035
35～39	0.561	0.493	0.458	0.060	0.084	0.023
40～44	0.636	0.567	0.522	0.006	0.029	0.023
45～49	0.631	0.604	0.550	-0.033	-0.017	0.016
50～54	0.667	0.609	0.577	-0.022	-0.026	-0.004
55～59	0.705	0.680	0.628	0.013	0.019	0.006
60～64	0.774	0.736	0.685	0.031	0.005	-0.025
65～69	0.792	0.798	0.718	0.023	-0.018	-0.041
70～74	0.718	0.759	0.662	-0.033	-0.135	-0.102

(参考) 事業所の業態別・規模別事業所数、被保険者数の構成割合

厚生年金保険業態別規模別適用状況調を用いて、協会（一般）の任意継続被保険者以外の者について、事業所の業態分類別、規模別に事業所数及び被保険者数の構成割合を示したものが表24である。

事業所数については、事業所規模5人未満の事業所が全体の約6割、50人未満の事業所が全体の約96%を占めている。これを業態別にみると、いずれの業態も事業所規模5人未満の事業所の割合が最も高くなっており、特に不動産業・物品賃貸業については、事業所規模5人未満の事業所が8割強、50人未満で約99%を占めている。

また、被保険者数については、事業所規模10～49人が最も高くなっており、約3割を占めている。これを業態別にみると、多くの業態で10～49人が最も高い割合を占めているが、複合サービス業については、事業所規模1,000人以上、医療・福祉及び公務については100～299人の割合の方が高くなっている。

表24 事業所の業態分類別・規模別構成割合（協会（一般）、平成25年9月1日現在）

(1) 事業所数

	計	1～4人	5～9	10～49	50～99	100～299	300～499	500～999	1000人以上
総数	100.0%	59.4%	18.6%	18.1%	2.3%	1.3%	0.2%	0.1%	0.0%
農林水産業	100.0%	56.3%	24.0%	17.8%	1.3%	0.5%	0.0%	0.0%	0.0%
鉱業・採石業・砂利採取業	100.0%	41.6%	22.9%	32.5%	2.3%	0.7%	0.1%	0.0%	0.0%
建設業	100.0%	61.9%	21.3%	15.8%	0.8%	0.3%	0.0%	0.0%	0.0%
製造業	100.0%	46.1%	20.6%	26.8%	3.9%	2.1%	0.3%	0.1%	0.0%
食品	100.0%	43.0%	19.7%	27.9%	5.1%	3.4%	0.6%	0.3%	0.1%
繊維工業・繊維製品	100.0%	55.2%	18.4%	22.1%	3.0%	1.2%	0.1%	0.1%	0.0%
木材・木製品	100.0%	56.4%	20.6%	20.4%	1.6%	1.0%	0.1%	0.0%	0.0%
化学工業	100.0%	41.4%	20.3%	30.5%	4.7%	2.6%	0.3%	0.2%	0.0%
金属工業	100.0%	43.4%	23.2%	28.2%	3.4%	1.6%	0.2%	0.1%	0.0%
機械器具	100.0%	41.7%	20.8%	29.5%	4.7%	2.8%	0.4%	0.2%	0.1%
その他	100.0%	51.4%	20.1%	23.9%	3.0%	1.4%	0.1%	0.1%	0.0%
電気・ガス・熱供給・水道	100.0%	63.5%	18.7%	15.1%	1.5%	0.9%	0.1%	0.1%	0.1%
情報通信業	100.0%	66.6%	16.1%	14.9%	1.5%	0.7%	0.1%	0.0%	0.0%
運輸業・郵便業	100.0%	37.2%	19.1%	33.9%	5.8%	3.2%	0.4%	0.3%	0.1%
卸売業・小売業	100.0%	63.0%	19.0%	15.3%	1.6%	0.8%	0.1%	0.1%	0.0%
金融業・保険業	100.0%	73.4%	15.7%	8.6%	1.0%	1.0%	0.1%	0.1%	0.0%
不動産業・物品賃貸業	100.0%	83.6%	9.3%	6.1%	0.6%	0.3%	0.0%	0.0%	0.0%
学術研究・専門・技術サービス	100.0%	71.3%	16.3%	10.9%	0.9%	0.4%	0.1%	0.0%	0.0%
宿泊業・飲食サービス業	100.0%	64.2%	16.9%	15.8%	1.8%	1.0%	0.1%	0.1%	0.1%
生活関連サービス業・娯楽	100.0%	58.4%	18.0%	19.4%	2.6%	1.3%	0.2%	0.1%	0.0%
教育・学習支援業	100.0%	56.5%	16.4%	23.4%	2.0%	1.1%	0.2%	0.2%	0.1%
医療・福祉	100.0%	45.8%	19.3%	24.8%	5.4%	3.8%	0.6%	0.3%	0.1%
複合サービス業	100.0%	73.2%	11.5%	9.7%	1.9%	1.9%	0.9%	0.7%	0.3%
サービス業	100.0%	61.1%	18.8%	16.3%	2.1%	1.3%	0.2%	0.1%	0.1%
公務	100.0%	48.5%	15.6%	20.8%	5.5%	6.1%	1.8%	1.2%	0.5%

(2) 被保険者数

	計	1~4人	5~9	10~49	50~99	100~299	300~499	500~999	1000人以上
総数	100.0%	8.7%	10.2%	29.9%	13.0%	17.7%	6.4%	6.4%	7.7%
農林水産業	100.0%	13.2%	18.3%	37.6%	10.2%	8.3%	1.8%	2.4%	8.1%
鉱業・採石業・砂利採取業	100.0%	6.6%	13.3%	53.6%	13.1%	9.5%	3.9%	0.0%	0.0%
建設業	100.0%	16.3%	21.8%	43.8%	8.3%	5.9%	1.4%	1.4%	1.1%
製造業	100.0%	5.5%	8.3%	33.3%	16.0%	20.5%	6.3%	5.4%	4.7%
食品	100.0%	3.6%	5.6%	25.3%	15.0%	23.2%	9.6%	8.8%	8.9%
繊維工業・繊維製品	100.0%	8.9%	11.1%	38.7%	18.2%	16.6%	2.6%	3.4%	0.5%
木材・木製品	100.0%	11.2%	14.4%	41.7%	11.7%	15.7%	3.3%	0.0%	2.0%
化学工業	100.0%	4.4%	7.2%	34.0%	17.4%	22.0%	6.5%	5.4%	2.9%
金属工業	100.0%	6.4%	10.9%	40.6%	16.2%	17.8%	4.1%	3.4%	0.6%
機械器具	100.0%	4.4%	7.1%	31.5%	16.3%	22.6%	6.9%	6.0%	5.3%
その他	100.0%	7.7%	10.3%	37.4%	15.9%	16.2%	4.4%	3.5%	4.5%
電気・ガス・熱供給・水道	100.0%	10.8%	13.3%	32.2%	11.6%	14.9%	3.6%	4.2%	9.5%
情報通信業	100.0%	13.3%	12.9%	35.7%	12.3%	14.2%	4.9%	2.2%	4.5%
運輸業・郵便業	100.0%	2.6%	5.2%	29.4%	16.0%	20.7%	6.4%	6.9%	12.7%
卸売業・小売業	100.0%	12.1%	12.8%	30.4%	11.1%	14.0%	5.0%	5.4%	9.3%
金融業・保険業	100.0%	15.9%	11.9%	19.9%	8.3%	19.6%	6.4%	9.3%	8.7%
不動産業・物品賃貸業	100.0%	28.0%	12.8%	25.5%	8.9%	10.8%	3.9%	4.4%	5.7%
学術研究・専門・技術サービス	100.0%	20.1%	17.0%	32.5%	9.8%	10.9%	3.4%	4.0%	2.2%
宿泊業・飲食サービス業	100.0%	9.7%	9.9%	28.1%	11.2%	14.1%	4.9%	6.4%	15.7%
生活関連サービス業・娯楽	100.0%	8.3%	9.6%	32.6%	14.2%	17.0%	5.4%	6.8%	5.9%
教育・学習支援業	100.0%	7.1%	7.8%	34.3%	9.6%	13.4%	6.3%	11.2%	10.2%
医療・福祉	100.0%	3.1%	5.6%	23.4%	16.6%	27.0%	10.3%	8.3%	5.8%
複合サービス業	100.0%	5.4%	3.4%	9.2%	6.3%	16.0%	16.3%	20.0%	23.5%
サービス業	100.0%	8.7%	9.8%	25.4%	11.6%	16.9%	6.6%	7.3%	13.6%
公務	100.0%	1.9%	2.4%	10.6%	8.9%	24.7%	16.0%	18.8%	16.8%

資料出所：厚生年金保険 業態別規模別適用状況調(平成25年9月) (厚生労働省年金局)

第3章 調査結果の概要（船員保険被保険者実態調査）

本調査では、船員保険の全ての被保険者（59,552人）及び異動者（43,904人）について集計を行った。

1. 加入者の年齢構成

船員保険の加入者の年齢構成について、わが国の総人口の年齢構成と比較したものが表1、図1-1及び図1-2である。

船員保険の加入者の年齢構成を総人口の年齢構成と比較すると、20歳未満では総人口の17.6%に対し23.9%、20歳以上40歳未満では総人口の23.4%に対し24.3%、40歳以上65歳未満では総人口の33.9%に対し44.4%と高くなっているが、65歳以上75歳未満では、総人口の12.8%に比べ7.2%と低くなっている。

また、年齢階級別の構成割合をみると、20歳代後半以前及び40歳代後半から60歳代前半までは総人口を上回っているが、それ以降の年齢階級では逆に総人口を下回っている。

さらに、船員保険の強制適用の加入者の年齢構成について、適用区分別に比較してみると、どの区分も概ね同じような構成割合となっているが、汽船等及び漁船（ろ）については15歳以上20歳未満、漁船（い）については25歳以上30歳未満で一つめのピークを迎えている。

表1 総人口及び船員保険加入者の年齢構成（平成25年10月1日現在）

（単位：％）

年 齢 階 級	総人口	船員保険	(再掲) 汽船等	(再掲) 漁船（い）	(再掲) 漁船（ろ）
総 数	100.0	100.0 (100.0)	100.0 (66.4)	100.0 (2.2)	100.0 (27.4)
0～4歳	4.1	5.2	5.2	5.6	5.9
5～9	4.2	5.0	5.2	3.8	5.3
10～14	4.5	6.0	6.4	4.6	6.0
15～19	4.8	7.6	8.0	5.8	7.5
20～24	4.9	7.2	7.4	7.5	7.4
25～29	5.4	5.5	5.6	8.2	5.4
30～34	6.0	5.5	5.3	8.0	6.1
35～39	7.1	6.1	6.5	7.5	5.5
40～44	7.6	6.5	7.0	7.4	6.1
45～49	6.6	7.2	7.5	7.0	6.9
50～54	6.1	8.7	9.0	8.9	8.6
55～59	6.1	11.3	11.2	11.8	11.1
60～64	7.6	10.6	9.3	9.0	10.7
65～69	6.8	4.9	4.2	3.0	4.9
70～74	6.0	2.3	2.1	1.8	2.3
75歳以上	12.3	0.2	0.2	0.1	0.3
(再 掲)					
0～19	17.6	23.9	24.7	19.8	24.7
うち未就学児	5.8	6.7	6.7	7.0	7.6
20～39	23.4	24.3	24.8	31.2	24.3
40～64	33.9	44.4	44.0	44.1	43.5
65～74	12.8	7.2	6.3	4.8	7.2
平均年齢（歳）	—	38.8	38.1	38.3	38.5

（注1） 「総人口」は、総務省統計局「平成25年10月1日現在推計人口」を用いている。

（注2） カッコ内は総数に対する割合である。

図1-1 船員保険加入者の年齢構成（平成25年10月1日現在）



図1-2 船員保険強制適用加入者の年齢構成（平成25年10月1日現在）



2. 被保険者の年齢構成

被保険者の年齢階級別構成割合及び平均年齢について、平成15年以降の推移を示したものが表2である。なお、平成20年以前の船員保険被保険者実態調査における疾病任意継続被保険者に係る分は3年に1度の調査であったため、疾病任意継続被保険者の調査が行われた年次のみを記載している。

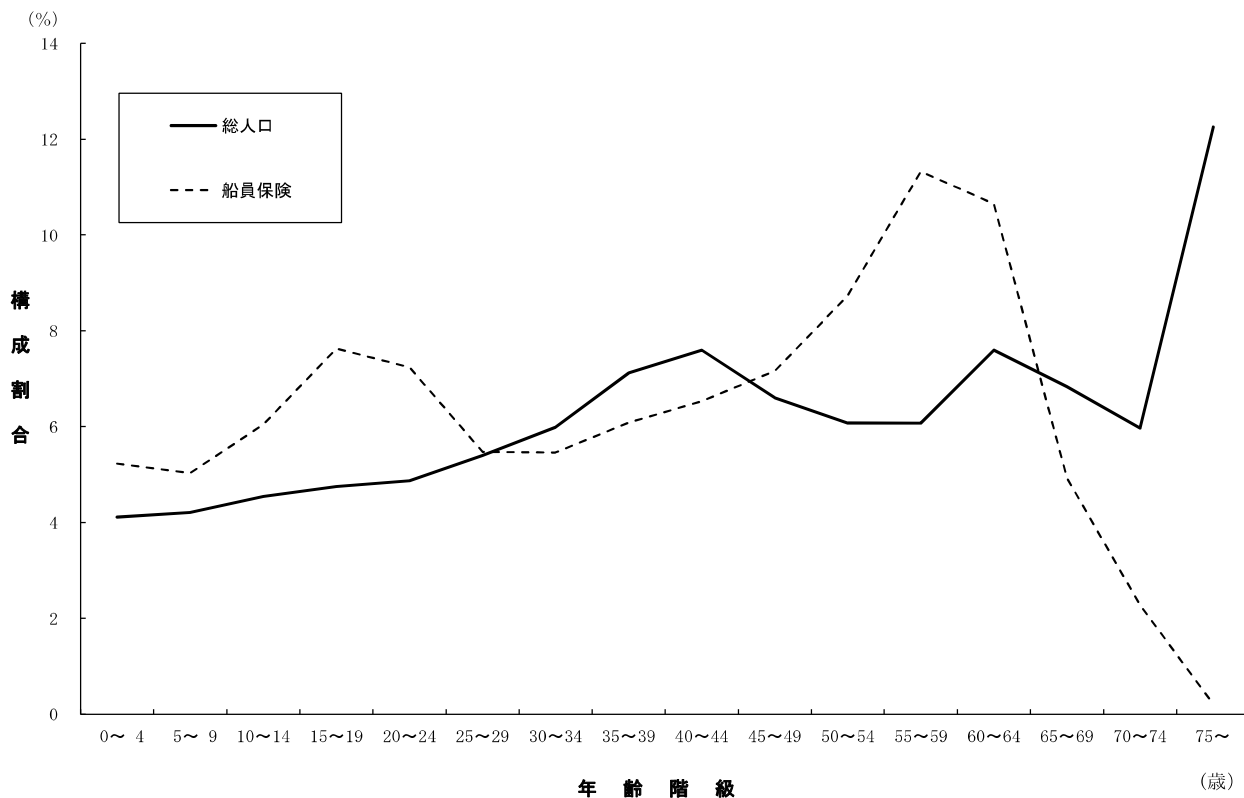
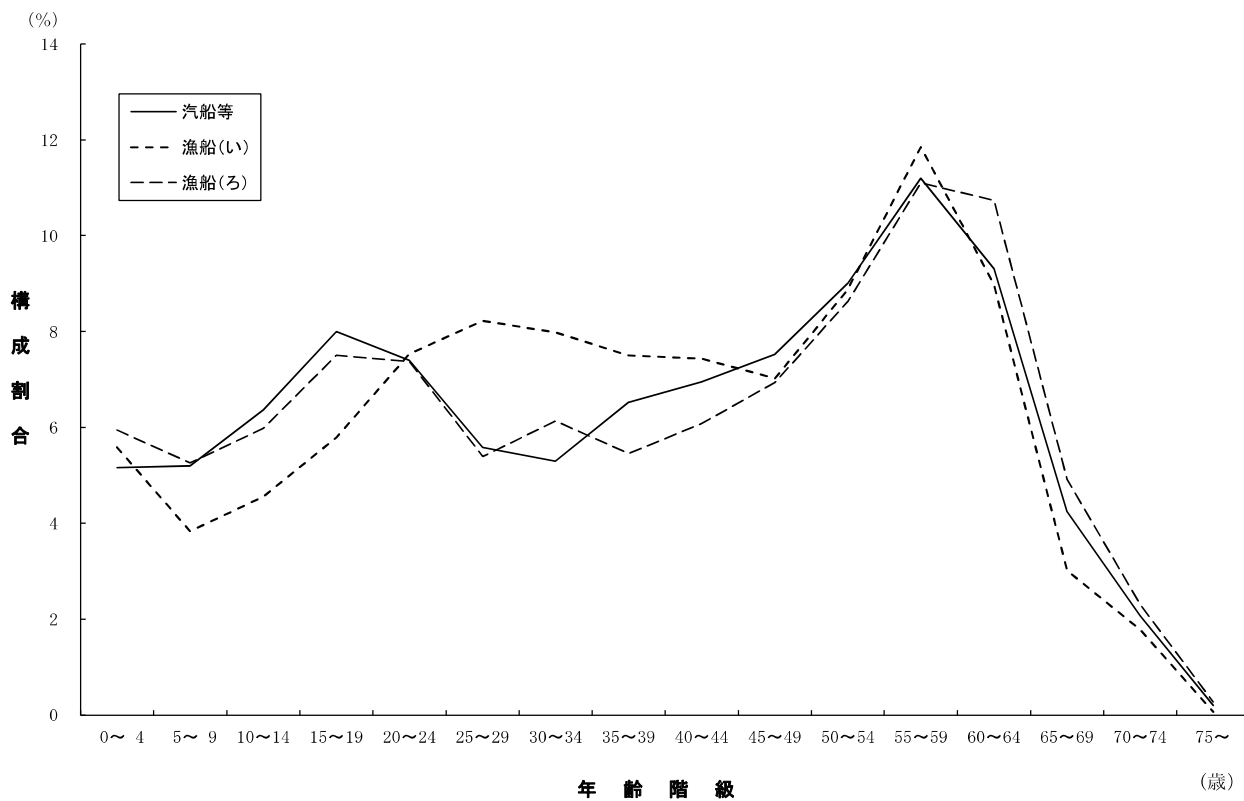
20歳未満の構成割合は増加傾向にあり、平成25年は、1.2%となっている。20～39歳の年齢構成は増加傾向にあり、平成25年では30.1%となっている。40～64歳の年齢構成は減少傾向となっており、平成25年では60.1%となっている。65～74歳の年齢構成は増加傾向となっており、平成25年は8.2%となっている。

また、平成25年の年齢構成を男女別にみると、男性では55～59歳の割合が最も高く15.9%、次に60～64歳の14.8%、50～54歳の11.6%となっており、50～64歳で半数弱を占めている。女性では20～24歳の割合が最も高く23.8%、次に25～29歳の22.8%となっており、20歳代で半数弱を占めている。

次に、船舶種別にみると、全ての区分で55～59歳が最も高くなっており、汽船等は16.1%、漁船（い）は14.8%、漁船（ろ）は15.6%となっている。

なお、平均年齢は長期的に上昇傾向にあったが平成23年に一転低下しており、平成25年は47.7歳となっている。男女別の平均年齢は、男性が47.9歳、女性が35.0歳、また、強制適用の種別別にみると、汽船等が47.3歳、漁船（い）が44.1歳、漁船（ろ）が47.0歳となっている。

表2 被保険者の年齢構成（各年10月1日現在）

（単位：%）

年齢階級	平成15年	平成18年	平成22年	平成23年	平成24年	平成25年					
						総数	男性	女性	(再掲) 汽船等	(再掲) 漁船(い)	(再掲) 漁船(ろ)
総数	100.0	100.0	100.0	100.0	100.0	100.0 (100.0)	100.0 (98.5)	100.0 (1.5)	100.0 (64.6)	100.0 (2.8)	100.0 (28.3)
15～19歳	0.9	0.8	0.9	1.0	1.0	1.2	1.2	4.3	0.6	1.5	2.7
20～24	5.0	5.3	6.3	6.9	7.2	7.4	7.1	23.8	7.3	8.2	8.5
25～29	6.0	5.9	6.8	6.9	7.1	7.3	7.1	22.8	7.8	11.2	6.6
30～34	6.5	6.9	7.2	7.1	7.2	7.3	7.2	11.9	7.2	10.4	8.1
35～39	7.3	7.5	7.9	8.0	8.2	8.1	8.1	8.4	8.9	10.5	7.2
40～44	9.3	8.5	8.5	8.7	8.6	8.6	8.7	7.3	9.3	9.8	7.9
45～49	13.9	11.5	10.0	9.5	9.5	9.6	9.6	5.3	10.2	9.2	9.2
50～54	23.2	18.3	13.5	12.6	11.9	11.5	11.6	4.1	12.0	10.3	11.6
55～59	17.3	23.0	19.3	18.3	17.0	15.7	15.9	3.0	16.1	14.8	15.6
60～64	7.0	7.4	13.4	14.5	14.7	14.6	14.8	4.1	13.1	10.0	14.3
65～69	2.6	3.5	4.4	4.4	5.2	6.2	6.2	2.8	5.3	3.3	5.9
70～74	0.8	1.1	1.5	1.6	1.9	2.0	2.0	1.7	1.7	0.7	1.8
75歳以上	0.2	0.3	0.3	0.4	0.4	0.5	0.5	0.8	0.4	0.1	0.6
(再掲) 20～39歳	24.7	25.7	28.1	29.0	29.7	30.1	29.5	66.9	31.2	40.3	30.4
40～64	70.8	68.7	64.7	63.6	61.8	60.1	60.6	23.7	60.7	54.1	58.6
65～74	3.4	4.6	5.9	6.0	7.1	8.2	8.2	4.4	7.0	4.0	7.7
平均年齢（歳）	47.3	47.9	48.0	47.8	47.8	47.7	47.9	35.0	47.3	44.1	47.0

（注1）平成24年以前の数値は、男女総数のものである。

（注2）カッコ内は総数に対する割合である。

3. 被扶養者の年齢構成

被扶養者の年齢構成について、平成15年以降の推移を示したものが表3である。なお、平成20年以前の船員保険被保険者実態調査における疾病任意継続被保険者に係る分は3年に1度の調査であったため、疾病任意継続被保険者の調査が行われた年次のみを記載している。

被扶養者の19歳以下の割合は減少傾向にあったが、平成24年より増加傾向となり平成25年は43.1%となっている。20～39歳の割合は減少傾向にあり平成25年は19.3%となっている。一方、40～64歳の割合は増加傾向にあったが、平成24年より減少傾向となり平成25年は31.1%となっている。65～74歳の割合は増加傾向にあり平成25年では6.4%となっている。

また、被扶養者の年齢構成を船舶種別にみると、どの適用区分においても概ね総数とほぼ同じ傾向にある。

表3 被扶養者の年齢構成（各年10月1日現在）

(単位:%)

年齢階級	平成15年	平成18年	平成22年	平成23年	平成24年	平成25年			
						総数	(再掲) 汽船等	(再掲) 漁船(い)	(再掲) 漁船(ろ)
総数	100.0	100.0	100.0	100.0	100.0	100.0 (100.0)	100.0 (67.8)	100.0 (1.8)	100.0 (26.7)
0～4歳	6.6	6.6	8.3	8.7	9.3	9.7	9.3	12.8	11.3
5～9	8.6	8.3	9.1	9.0	9.1	9.3	9.4	8.8	10.0
10～14	11.1	11.1	11.6	11.4	11.4	11.2	11.5	10.4	11.3
15～19	14.2	13.0	13.7	13.6	13.2	13.0	13.9	11.4	11.8
20～24	7.9	7.3	7.5	7.5	7.3	7.1	7.5	6.7	6.3
25～29	3.0	3.1	3.8	4.0	4.0	3.9	3.8	4.4	4.3
30～34	3.0	3.2	3.7	3.8	3.8	3.9	3.8	4.8	4.3
35～39	3.6	3.7	4.3	4.3	4.3	4.4	4.6	3.6	3.9
40～44	4.6	4.2	4.6	4.7	4.8	4.7	5.0	4.3	4.4
45～49	6.4	5.8	5.5	5.3	5.2	5.1	5.4	4.2	5.0
50～54	8.5	7.8	7.3	7.0	6.7	6.4	6.6	7.0	5.9
55～59	5.3	7.8	8.4	8.1	7.8	7.6	7.2	8.1	7.0
60～64	3.0	3.3	6.4	7.2	7.4	7.3	6.2	7.7	7.5
65～69	2.4	2.6	3.1	2.9	3.3	3.9	3.4	2.6	4.0
70～74	2.9	2.8	2.7	2.6	2.5	2.5	2.4	3.2	2.8
75歳以上	9.0	9.5	0.0	0.0	0.0	0.0	0.0	0.0	0.0
(再掲)									
0～19歳	40.4	39.1	42.7	42.6	42.9	43.1	44.1	43.4	44.4
うち未就学児	…	…	10.8	11.2	11.9	12.4	12.1	16.0	14.4
20～39	17.5	17.3	19.3	19.6	19.4	19.3	19.7	19.5	18.9
40～64	27.7	28.8	32.3	32.3	31.8	31.1	30.5	31.3	29.9
65～74	5.3	5.4	5.8	5.5	5.9	6.4	5.7	5.8	6.8

(注1) 平成20年以降は原則75歳以上の者がいなくなるため、比較をする際には注意を要する。

(注2) カッコ内は総数に対する割合である。

次に、平成25年における被扶養者の続柄別の年齢構成を示したものが表4である。

被扶養者全体に占める子の割合は52.4%となっている。また、子の大半は20歳未満となっており、20歳以上の子の割合は9.7%となっている。配偶者の割合は42.0%であり、55～59歳の階級が最も多くなっている。直系尊属は4.1%であり、60歳以上が大半を占めており、年齢の上昇とともに割合も増加している。

また、その他の被扶養者（兄弟姉妹等）は1.4%であり、各年齢階級に分布している。

表4 被扶養者の続柄別年齢構成（平成25年10月1日現在）

（単位：％）

年齢階級	総数	子	配偶者	直系尊属	その他
総数	100.0	52.4	42.0	4.1	1.4
0～4歳	9.7	9.5	0.0	0.0	0.1
5～9	9.3	9.2	0.0	0.0	0.1
10～14	11.2	11.1	0.0	0.0	0.1
15～19	13.0	12.8	0.0	0.0	0.1
20～24	7.1	6.4	0.6	0.0	0.1
25～29	3.9	1.9	2.0	0.0	0.1
30～34	3.9	0.9	3.0	0.0	0.0
35～39	4.4	0.4	3.9	0.0	0.1
40～44	4.7	0.1	4.5	0.0	0.1
45～49	5.1	0.0	5.0	0.1	0.1
50～54	6.4	0.0	6.2	0.1	0.1
55～59	7.6	0.0	7.2	0.3	0.1
60～64	7.3	0.0	6.3	0.8	0.1
65～69	3.9	0.0	2.7	1.1	0.1
70～74	2.5	0.0	0.7	1.7	0.2
75歳以上	0.0	0.0	0.0	0.0	0.0
(再掲) 未就学児	12.4	12.3	0.0	0.0	0.1

4. 年齢階級別扶養率

被保険者の年齢階級別にみた被保険者1人当たり被扶養者数（扶養率）の平成15年以降の推移を示したものが表5であり、平成25年の総数及び船舶種別の状況をグラフにしたのが図2である。なお、平成20年以前の船員保険被保険者実態調査における疾病任意継続被保険者に係る分は3年に1度の調査であったため、疾病任意継続被保険者の調査が行われた年次のみを記載している。

年齢計でみた扶養率は長期的に減少傾向にあり、平成25年は1.182となっている。年齢階級別に扶養率の最近の動きを見ると、ピークとなる年齢階級は40～44歳で毎年同じである。

平成25年の年齢階級別扶養率を男女別にみると、男性については年齢の上昇とともに概ね増加し、40～44歳でピークとなり、1.879である。それ以降は年齢の上昇とともに減少に転じており、平均扶養率は1.199となっている。女性の扶養率は、全年齢階級で男性より低く、平均扶養率は、0.081となっている。

また、強制適用の区分別にみると、平均扶養率は汽船等が1.241、漁船（い）が0.774、漁船（ろ）が1.115となっている。年齢階級別にみると、年齢の上昇とともに概ね増加し、汽船等及び漁船（い）は40～44歳、漁船（ろ）は35～39歳でピークを迎え、その後減少に転じている。

表5 被保険者の年齢階級別扶養率（各年10月1日現在）

年齢階級	平成15年	平成18年	平成22年	平成23年	平成24年	平成25年					
						総数	男性	女性	(再掲) 汽船等	(再掲) 漁船(い)	(再掲) 漁船(ろ)
総数	1.652	1.524	1.268	1.241	1.206	1.182	1.199	0.081	1.241	0.774	1.115
15～19歳	0.090	0.062	0.046	0.053	0.047	0.052	0.053	0.026	0.044	0.000	0.059
20～24	0.249	0.241	0.219	0.206	0.191	0.198	0.208	0.014	0.171	0.126	0.259
25～29	0.824	0.821	0.770	0.766	0.787	0.749	0.783	0.077	0.640	0.299	1.127
30～34	1.549	1.457	1.456	1.432	1.422	1.425	1.459	0.083	1.396	0.785	1.551
35～39	2.143	1.970	1.819	1.801	1.791	1.780	1.807	0.105	1.802	1.006	1.837
40～44	2.396	2.247	1.971	1.919	1.881	1.859	1.879	0.318	1.923	1.265	1.770
45～49	2.353	2.223	1.907	1.853	1.793	1.737	1.750	0.188	1.824	0.887	1.606
50～54	1.859	1.821	1.498	1.490	1.431	1.406	1.414	0.027	1.505	1.029	1.223
55～59	1.401	1.350	1.119	1.127	1.088	1.070	1.073	0.111	1.150	0.802	0.923
60～64	1.060	1.076	0.938	0.937	0.932	0.923	0.926	0.054	0.956	0.799	0.841
65～69	0.968	0.924	0.886	0.909	0.893	0.903	0.909	0.000	0.912	0.818	0.868
70～74	0.908	0.887	0.831	0.813	0.780	0.815	0.824	0.067	0.802	0.727	0.810
75歳以上	0.887	0.810	0.010	0.000	0.004	0.004	0.004	0.000	0.000	0.000	0.010

(注) 平成24年以前の数値は、男女総数の扶養率である。

図2 被保険者の年齢階級別扶養率（平成25年10月1日現在）

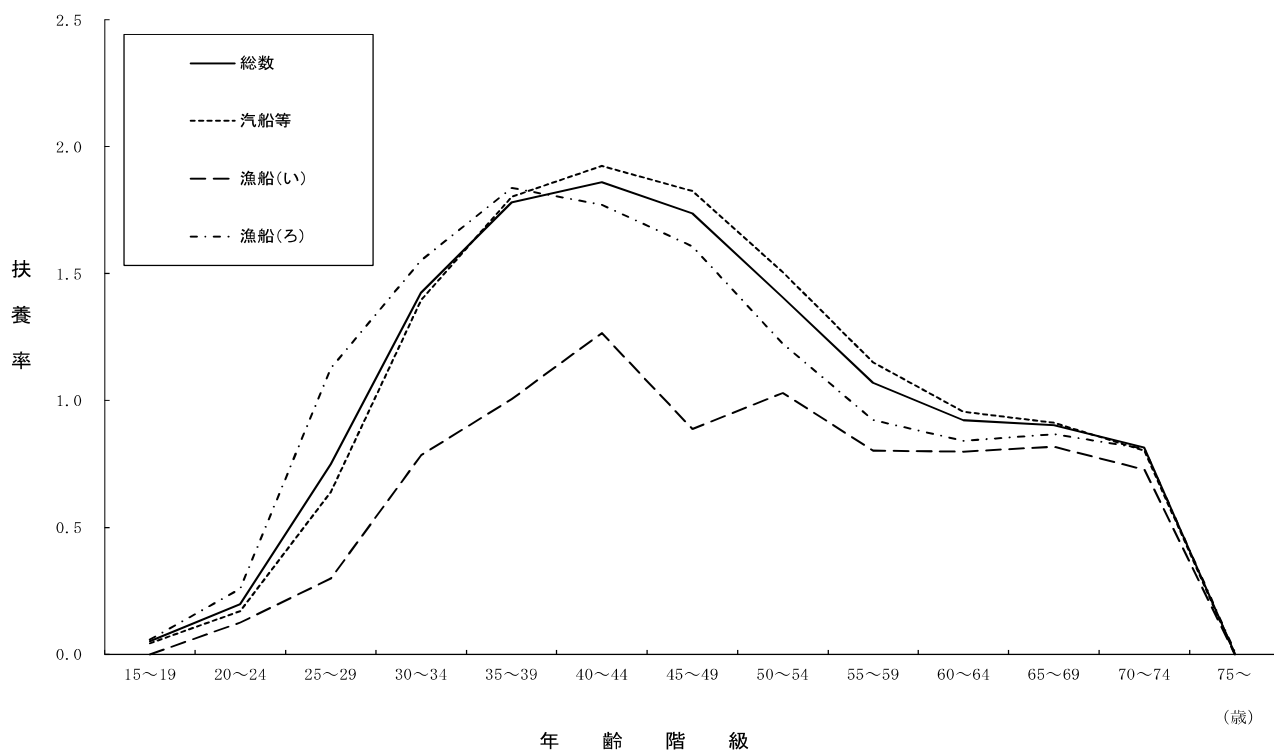

次に、平成25年における被保険者の年齢階級別扶養率を続柄別に示したものが表6である。年齢階級総数における続柄別の扶養率をみると、子は0.619、配偶者は0.497、直系尊属は0.049、その他は0.017となっている。

被保険者の年齢階級別にみた子の扶養率は山型をなしており、ピークは40～44歳の1.203、である。配偶者の扶養率は年齢の上昇とともに上昇する傾向にあり、65～69歳で0.750と最も高くなっている。直系尊属の扶養率は年齢階級別にみると山型をなしており、40～44歳で0.142とピークを迎えている。

表6 被保険者の年齢階級別、続柄別扶養率（平成25年10月1日現在）

年齢階級	総数	子	配偶者	直系尊属	その他
総数	1.182	0.619	0.497	0.049	0.017
15～19歳	0.052	0.015	0.014	0.014	0.010
20～24	0.198	0.086	0.074	0.029	0.010
25～29	0.749	0.428	0.259	0.049	0.012
30～34	1.425	0.901	0.429	0.082	0.013
35～39	1.780	1.155	0.487	0.122	0.017
40～44	1.859	1.203	0.495	0.142	0.018
45～49	1.737	1.108	0.493	0.112	0.023
50～54	1.406	0.832	0.519	0.033	0.022
55～59	1.070	0.462	0.589	0.002	0.018
60～64	0.923	0.232	0.675	0.000	0.016
65～69	0.903	0.133	0.750	0.000	0.020
70～74	0.815	0.082	0.718	0.000	0.015
75歳以上	0.004	0.000	0.004	0.000	0.000

5. 標準報酬月額別扶養率

標準報酬月額別にみた扶養率を示したものが表7及び図3である。男性についてみると、概ね標準報酬月額が20万円程度から60万円程度の間で、標準報酬月額の上昇とともに扶養率も増加する傾向にある。扶養率が最も高いのは標準報酬月額103万円の1.810となっている。

また、船舶種別にみると、概ね男性と同様の傾向となっており、扶養率が最も高いのは汽船等が標準報酬月額121万円の2.039、漁船(い)が標準報酬月額121万円の2.000、漁船(ろ)が標準報酬月額98万円の1.693となっている。

表7 標準報酬月額別扶養率(平成25年10月1日現在)

標準報酬月額	総数	男性	女性	(再掲) 汽船等	(再掲) 漁船(い)	(再掲) 漁船(ろ)
総数	1.182	1.199	0.081	1.241	0.774	1.115
58,000円	0.876	0.887	0.000	0.794	0.625	0.976
68,000	1.017	1.034	0.000	0.786	1.000	1.132
78,000	0.767	0.812	0.000	0.630	1.000	1.000
88,000	1.302	1.317	0.000	0.581	1.000	1.508
98,000	0.724	0.748	0.048	0.793	0.600	0.487
104,000	0.832	0.832	-	0.806	0.500	0.845
110,000	0.772	0.795	0.200	0.736	-	0.596
118,000	0.294	0.297	0.000	0.656	0.000	0.235
126,000	0.273	0.273	0.333	0.682	0.000	0.246
134,000	1.000	1.005	0.000	1.024	1.333	0.977
142,000	0.931	0.939	0.333	0.711	1.000	0.966
150,000	0.987	1.004	0.000	0.775	0.429	1.103
160,000	0.882	0.904	0.100	0.560	0.182	1.012
170,000	0.898	0.927	0.190	0.774	0.667	1.018
180,000	0.941	0.971	0.191	0.744	0.645	1.063
190,000	0.838	0.880	0.034	0.548	0.263	1.027
200,000	0.908	0.940	0.113	0.730	0.581	1.076
220,000	0.834	0.893	0.018	0.649	0.583	1.016
240,000	0.919	0.959	0.032	0.834	0.549	1.112
260,000	0.883	0.916	0.040	0.827	0.471	1.061
280,000	0.908	0.924	0.063	0.866	0.757	1.028
300,000	1.132	1.153	0.055	1.168	0.586	1.107
320,000	1.029	1.042	0.231	1.018	0.760	1.141
340,000	1.115	1.125	0.179	1.119	0.765	1.166
360,000	1.193	1.204	0.065	1.224	0.868	1.167
380,000	1.246	1.253	0.000	1.303	0.902	1.149
410,000	1.213	1.220	0.206	1.295	0.746	1.190
440,000	1.342	1.348	0.238	1.402	0.973	1.148
470,000	1.419	1.425	0.083	1.478	0.825	1.250
500,000	1.429	1.433	0.000	1.471	0.862	1.332
530,000	1.405	1.411	0.000	1.466	0.804	1.224
560,000	1.534	1.539	0.000	1.607	0.813	1.306
590,000	1.570	1.581	0.000	1.624	0.882	1.409
620,000	1.420	1.422	0.000	1.492	0.935	1.256
650,000	1.452	1.465	0.000	1.490	1.417	1.309
680,000	1.616	1.616	-	1.687	1.333	1.469
710,000	1.611	1.616	0.000	1.605	1.467	1.640
750,000	1.607	1.610	0.000	1.672	1.714	1.472
790,000	1.631	1.641	0.333	1.593	1.889	1.669
830,000	1.463	1.469	0.000	1.424	1.200	1.554
880,000	1.371	1.386	0.000	1.321	0.500	1.448
930,000	1.457	1.457	-	1.500	1.000	1.453
980,000	1.681	1.681	-	1.686	0.000	1.693
1,030,000	1.810	1.810	-	2.036	0.000	1.675
1,090,000	1.689	1.689	-	1.766	1.000	1.639
1,150,000	1.691	1.691	-	1.833	1.000	1.565
1,210,000	1.774	1.774	-	2.039	2.000	1.573

図3 標準報酬月額別扶養率（平成25年10月1日現在）

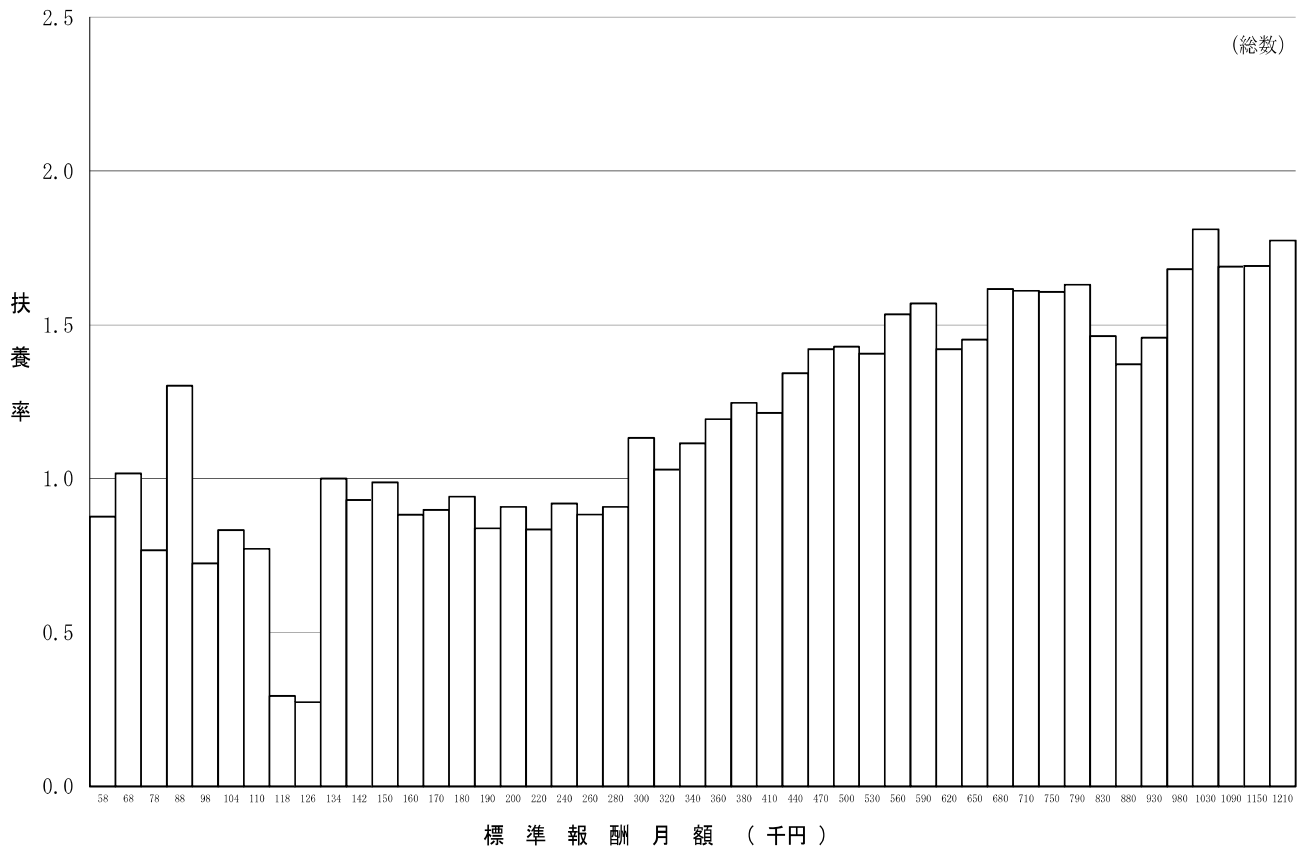

6. 総報酬額階級別扶養率

被保険者の標準報酬月額12ヶ月分に標準賞与額（平成24年10月1日から平成25年9月30日までの12ヶ月間に支払われたもの）を加えたものを総報酬額とし、その総報酬額階級別に扶養率を示したものが表8である。男性についてみると、概ね総報酬が100万円程度から1,000万円程度の間で、総報酬額の上昇に伴い扶養率も増加する傾向にある。扶養率が最も高いのは1,850万円以上1,900万円未満の3.000となっている。

また、船舶種別にみると、総数と同様の傾向を示しており、扶養率が最も高いのは汽船等で1,850万円以上1,900万円未満の3.000、漁船（い）で1,000万円以上1,050万円未満の2.100、漁船（ろ）で1,000万円以上1,050万円未満の2.273となっている。

表8 総報酬額階級別扶養率（平成25年10月1日現在）

総報酬額階級	総数	男性	女性	(再掲) 汽船等	(再掲) 漁船(い)	(再掲) 漁船(ろ)
総数	1.182	1.199	0.081	1.241	0.774	1.115
～ 999,000円	0.889	0.906	0.000	0.770	0.750	1.021
1,000,000～1,499,000	0.658	0.671	0.057	0.756	0.500	0.557
1,500,000～1,999,000	0.783	0.792	0.129	0.760	0.655	0.772
2,000,000～2,499,000	0.929	0.957	0.152	0.743	0.494	1.061
2,500,000～2,999,000	0.909	0.946	0.037	0.774	0.495	1.077
3,000,000～3,499,000	0.906	0.931	0.025	0.851	0.631	1.036
3,500,000～3,999,000	1.063	1.096	0.061	1.081	0.482	1.104
4,000,000～4,499,000	1.049	1.068	0.087	1.053	0.655	1.112
4,500,000～4,999,000	1.105	1.114	0.123	1.154	0.602	1.133
5,000,000～5,499,000	1.195	1.203	0.071	1.230	0.871	1.107
5,500,000～5,999,000	1.291	1.297	0.346	1.303	1.031	1.284
6,000,000～6,499,000	1.353	1.359	0.048	1.384	0.943	1.301
6,500,000～6,999,000	1.462	1.468	0.154	1.489	0.970	1.377
7,000,000～7,499,000	1.457	1.467	0.000	1.498	1.081	1.343
7,500,000～7,999,000	1.552	1.562	0.000	1.582	1.000	1.389
8,000,000～8,499,000	1.544	1.551	0.000	1.561	0.909	1.516
8,500,000～8,999,000	1.635	1.638	0.000	1.647	1.207	1.642
9,000,000～9,499,000	1.585	1.588	0.333	1.601	1.476	1.553
9,500,000～9,999,000	1.612	1.614	0.000	1.637	1.750	1.477
10,000,000～10,499,000	1.782	1.787	0.000	1.758	2.100	2.273
10,500,000～10,999,000	1.553	1.563	0.000	1.607	1.000	1.449
11,000,000～11,499,000	1.727	1.727	-	1.859	1.750	1.457
11,500,000～11,999,000	1.672	1.672	-	1.710	1.133	1.693
12,000,000～12,499,000	1.721	1.721	-	1.710	1.667	1.735
12,500,000～12,999,000	1.783	1.783	-	1.786	-	1.750
13,000,000～13,499,000	1.589	1.589	-	1.587	1.000	1.605
13,500,000～13,999,000	1.699	1.699	-	1.824	1.333	1.565
14,000,000～14,499,000	1.973	1.973	-	2.059	2.000	0.500
14,500,000～14,999,000	1.760	1.760	-	2.026	2.000	1.574
15,000,000～15,499,000	2.385	2.385	-	2.385	-	-
15,500,000～15,999,000	1.846	1.846	-	2.000	-	0.000
16,000,000～16,499,000	2.313	2.313	-	2.313	-	-
16,500,000～16,999,000	1.556	1.556	-	1.857	-	0.500
17,000,000～17,499,000	2.333	2.333	-	2.333	-	-
17,500,000～17,999,000	2.000	2.000	-	2.000	-	-
18,000,000～18,499,000	1.800	1.800	-	1.800	-	-
18,500,000～18,999,000	3.000	3.000	-	3.000	-	-
19,000,000～19,499,000	-	-	-	-	-	-
19,500,000～19,999,000	-	-	-	-	-	-
20,000,000～	-	-	-	-	-	-

(注)総報酬額は、標準報酬月額12ヶ月分に標準賞与額（平成24年10月1日から平成25年9月30日までの12ヶ月間に支払われたもの）を加えたものとしている。

7. 年齢階級別平均標準報酬月額

被保険者の年齢階級別にみた平均標準報酬月額を示したものが表9及び図4である。男性は年齢階級別にみると山型をなしており、ピークは50～54歳で、459,588円となっている。これを20歳未満の平均標準報酬月額と比較すると、約1.99倍となっている。また、45歳ごろまでの平均標準報酬月額は年齢階級の上昇とともに2～8万円程度増加するが、その後はそれより小幅な増加となり、55歳を過ぎると平均標準報酬月額は年齢とともに概ね減少する傾向となっている。

一方、女性の平均標準報酬月額は30～34歳と60～64歳でピークを迎え、30～34歳では311,981円、60～64歳では266,865円となっている。

また、船舶種別にみると、男性と同様に山型をなしており、汽船等及び漁船（ろ）は50～54歳、漁船（い）は45～49歳でピークを迎え、その時の平均標準報酬月額は汽船等が477,796円、漁船（い）が439,497円、漁船（ろ）が420,845円となっている。

表9 年齢階級別平均標準報酬月額（平成25年10月1日現在）

年齢階級	総数	男性	女性	(再掲) 汽船等	(再掲) 漁船(い)	(再掲) 漁船(ろ)
	円	円	円	円	円	円
総数	395,157	397,001	276,031	412,662	374,355	369,748
15～19歳	230,212	230,540	224,359	240,176	236,250	224,667
20～24	281,330	282,391	260,861	310,369	258,963	226,987
25～29	359,467	362,153	305,749	377,456	307,457	321,245
30～34	383,238	385,054	311,981	404,989	340,791	347,075
35～39	407,764	409,630	290,895	423,238	377,341	373,205
40～44	434,399	436,284	289,333	450,728	418,074	398,682
45～49	450,408	452,180	241,625	468,914	439,497	412,703
50～54	458,453	459,588	250,000	477,796	439,235	420,845
55～59	449,740	450,422	213,778	469,848	438,329	413,831
60～64	373,582	374,037	266,865	366,924	366,512	401,554
65～69	312,827	313,174	262,000	302,359	296,873	361,535
70～74	254,990	255,637	204,933	247,544	243,455	287,953
75歳以上	253,934	255,992	176,286	260,231	350,000	240,583

図4 年齢階級別平均標準報酬月額（平成25年10月1日現在）

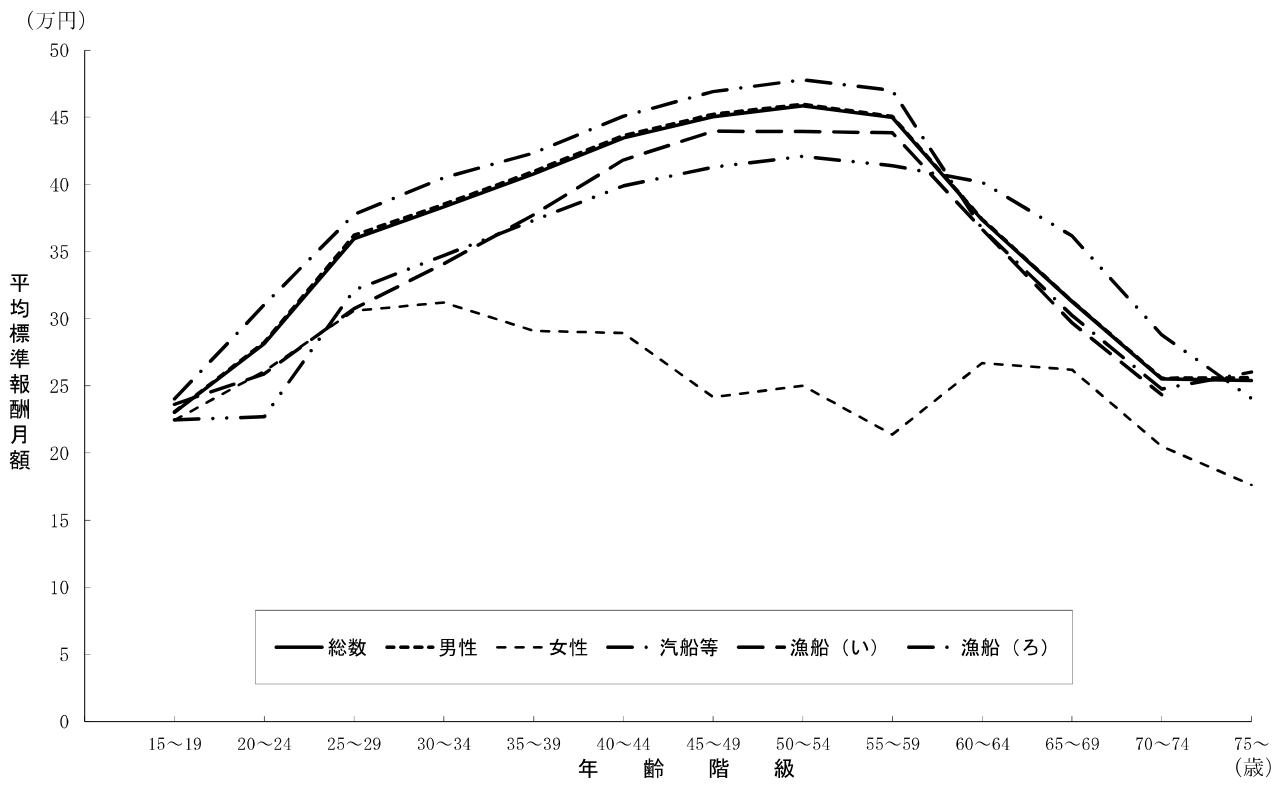

8. 年齢階級別平均標準賞与額

平成24年10月1日から平成25年9月30日の12ヶ月間に支払われた標準賞与額の平均を年齢階級別に示したものが表10及び図5である。

年齢階級別の分布をみると、男性は標準報酬月額と同様の山型をなしており、ピークは50～54歳で582,882円となっている。これを20歳未満の平均標準賞与額と比較すると約7.75倍となり、平均標準報酬月額の場合よりも比率が大きくなっている。女性の平均標準賞与額についても山型をなしており、ピークは25～29歳の436,990円となっている。

また、船舶種別にみると、汽船等及び漁船（い）については山型となっているが、漁船（ろ）については、20歳代後半から50歳代後半までが比較的高い水準となっている。ピークは汽船等が50～54歳で迎え796,539円、漁船（い）は55～59歳の668,099円、漁船（ろ）45～49歳の89,163円となっている。なお、漁船（ろ）については大多数の者が賞与の支給を受けていないことに注意を要する。

表10 年齢階級別平均標準賞与額（平成25年10月1日現在）

年齢階級	総数	男性	女性	(再掲) 汽船等	(再掲) 漁船(い)	(再掲) 漁船(ろ)
	円	円	円	円	円	円
総数	458,858	460,748	340,876	629,500	507,917	64,362
15～19歳	81,265	75,256	188,179	179,316	124,083	25,621
20～24	322,351	317,721	411,375	471,177	308,637	34,266
25～29	472,046	473,799	436,990	617,123	459,592	78,145
30～34	475,751	476,913	429,774	676,682	511,610	65,861
35～39	562,311	564,568	420,200	732,594	538,220	84,093
40～44	561,018	563,996	334,470	744,530	508,407	71,899
45～49	573,159	576,569	177,958	764,108	559,887	89,163
50～54	580,835	582,882	210,189	796,539	529,818	77,255
55～59	579,998	581,381	117,074	790,923	668,099	75,917
60～64	275,026	276,272	19,622	374,718	507,274	50,612
65～69	155,305	156,048	46,476	206,159	404,309	37,429
70～74	64,983	65,936	0	91,936	87,364	5,047
75歳以上	46,277	47,504	-	72,491	-	-

(注1) 平均標準賞与額については、疾病任意継続被保険者を除いて算出している。

(注2) 標準賞与額とは、平成24年10月1日から平成25年9月30日の12ヶ月間に支払われた標準賞与額のことである。

図5 年齢階級別平均標準賞与額（平成25年10月1日現在）

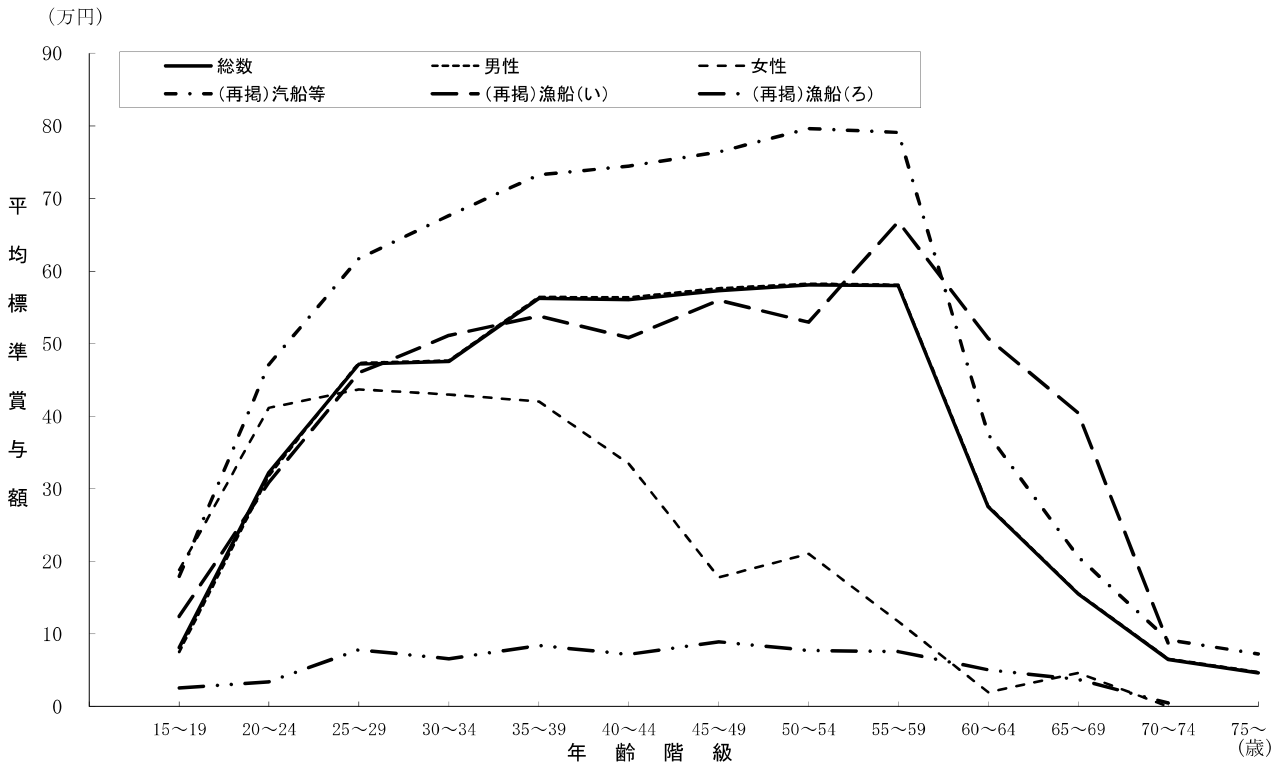

また、平均標準報酬月額と平均標準賞与額の比較を示したものが表11及び図6である。総数における平均標準賞与額の平均標準報酬月額に対する比率をみると、約1.16ヶ月分となっている。この比率を年齢階級別にみると、山型をなしており、ピークは35～39歳の約1.38ヶ月分となっている。その後は年齢の上昇とともに減少している。

次に男女別でみると、男性は35～39歳、女性は20～24歳でピークとなっており、また、ピーク時の平均標準賞与額の平均標準報酬月額に対する比率は、男性が約1.38ヶ月分、女性が約1.58ヶ月分

また図6をみると、平均標準賞与額の平均標準報酬月額に対する比率は、30歳代後半までは女性の方が高いが、40歳代以降全ての年代で男性の方が高くなっている。

表11 年齢階級別平均標準報酬月額と平均標準賞与額の比較（平成25年10月1日現在）

年齢階級	① 平均標準報酬月額			② 平均標準賞与額			比率 (②/①)		
	総数	男性	女性	総数	男性	女性	総数	男性	女性
総数	円 395,157	円 397,001	円 276,031	円 458,858	円 460,748	円 340,876	1.161	1.161	1.235
15～19歳	230,212	230,540	224,359	81,265	75,256	188,179	0.353	0.326	0.839
20～24	281,330	282,391	260,861	322,351	317,721	411,375	1.146	1.125	1.577
25～29	359,467	362,153	305,749	472,046	473,799	436,990	1.313	1.308	1.429
30～34	383,238	385,054	311,981	475,751	476,913	429,774	1.241	1.239	1.378
35～39	407,764	409,630	290,895	562,311	564,568	420,200	1.379	1.378	1.445
40～44	434,399	436,284	289,333	561,018	563,996	334,470	1.291	1.293	1.156
45～49	450,408	452,180	241,625	573,159	576,569	177,958	1.273	1.275	0.737
50～54	458,453	459,588	250,000	580,835	582,882	210,189	1.267	1.268	0.841
55～59	449,740	450,422	213,778	579,998	581,381	117,074	1.290	1.291	0.548
60～64	373,582	374,037	266,865	275,026	276,272	19,622	0.736	0.739	0.074
65～69	312,827	313,174	262,000	155,305	156,048	46,476	0.496	0.498	0.177
70～74	254,990	255,637	204,933	64,983	65,936	0	0.255	0.258	0.000
75歳以上	253,934	255,992	176,286	46,277	47,504	-	0.182	0.186	-

(注) 平均標準賞与額については、疾病任意継続被保険者を除いて算出している。

図6 平均標準報酬月額と平均標準賞与額の比較（平成25年10月1日現在）

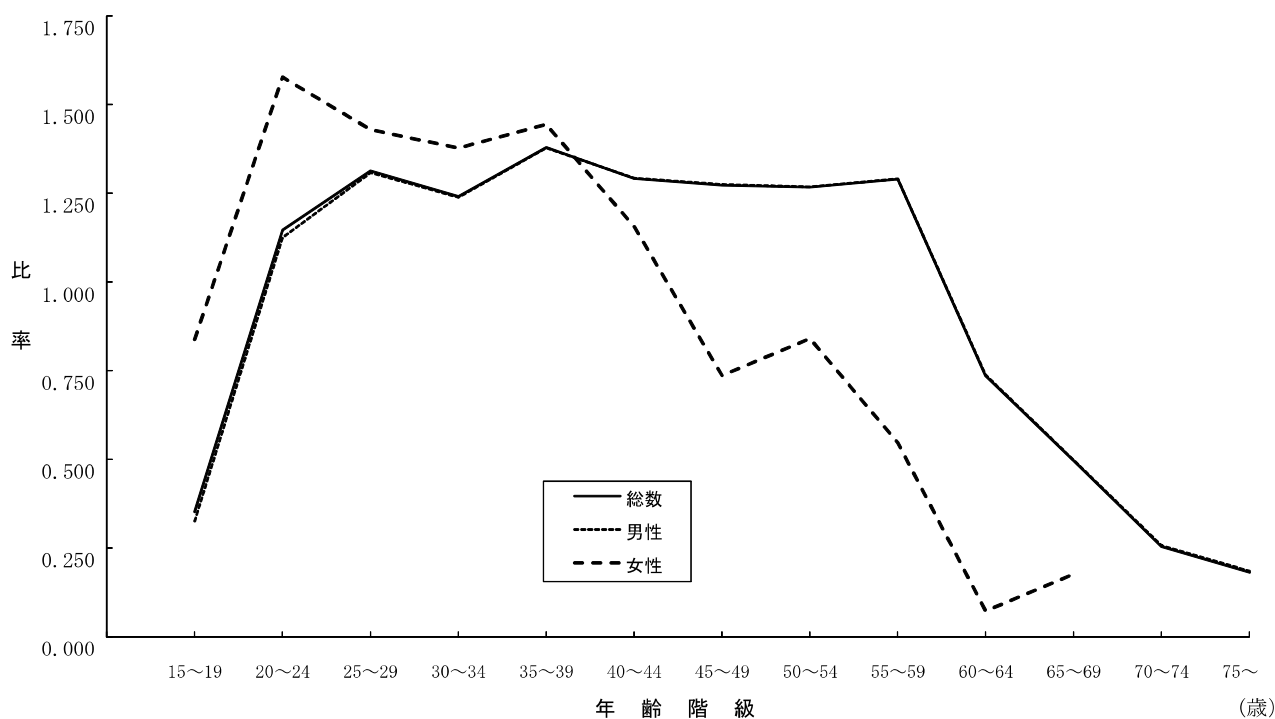

9. 年齢階級別平均総報酬額

被保険者の平均総報酬額（標準報酬月額¹の12ヶ月分に標準賞与額（平成24年10月1日から平成25年9月30日までの12ヶ月間に支払われたもの）を加えたもの）を年齢階級別に示したものが表12及び図7である。

年齢階級別の分布をみると、男性は標準報酬月額と同様の山型をなしており、ピークとなる年齢階級は50～54歳で6,089,535円となっている。女性の平均総報酬額については標準報酬月額と同様、2つの山があり、30～34歳、60～64歳でピークを迎えているが、男性と比べるとなだらかであり、年齢階級による差があまりみられない。

また、船舶種別にみると、男性と同様に山型をなしており、ピークは汽船等が50～54歳で6,530,096円、漁船（い）が55～59歳で5,928,049円、漁船（ろ）が50～54歳で5,127,398円となっている。

表12 年齢階級別平均総報酬額（平成25年10月1日現在）

年齢階級	総数	男性	女性	(再掲) 汽船等	(再掲) 漁船（い）	(再掲) 漁船（ろ）
	円	円	円	円	円	円
総数	5,180,797	5,204,507	3,649,492	5,581,445	5,000,174	4,501,335
15～19	2,843,590	2,841,523	2,880,487	3,061,428	2,959,083	2,721,621
20～24	3,697,283	3,705,348	3,541,708	4,195,607	3,416,193	2,758,116
25～29	4,781,092	4,815,059	4,101,754	5,146,590	4,149,071	3,933,088
30～34	5,069,905	5,092,950	4,165,593	5,536,552	4,601,099	4,230,764
35～39	5,450,834	5,475,499	3,905,408	5,811,449	5,066,312	4,562,556
40～44	5,767,376	5,792,852	3,806,470	6,153,271	5,525,296	4,856,086
45～49	5,968,904	5,993,447	3,077,458	6,391,076	5,833,848	5,041,599
50～54	6,073,946	6,089,535	3,210,189	6,530,096	5,800,641	5,127,398
55～59	5,958,242	5,967,711	2,682,407	6,429,101	5,928,049	5,041,894
60～64	4,723,336	4,729,737	3,222,000	4,777,811	4,905,421	4,869,265
65～69	3,884,310	3,889,095	3,183,040	3,834,469	3,966,782	4,375,850
70～74	3,113,423	3,121,875	2,459,200	3,062,465	3,008,818	3,460,487
75歳以上	3,093,480	3,119,413	2,115,429	3,195,266	4,200,000	2,887,000

（注）総報酬額は、標準報酬月額¹の12ヶ月分に標準賞与額（平成24年10月1日から平成25年9月30日までの12ヶ月間に支払われたもの）を加えたものとしている。

図7 年齢階級別平均総報酬額（平成25年10月1日現在）

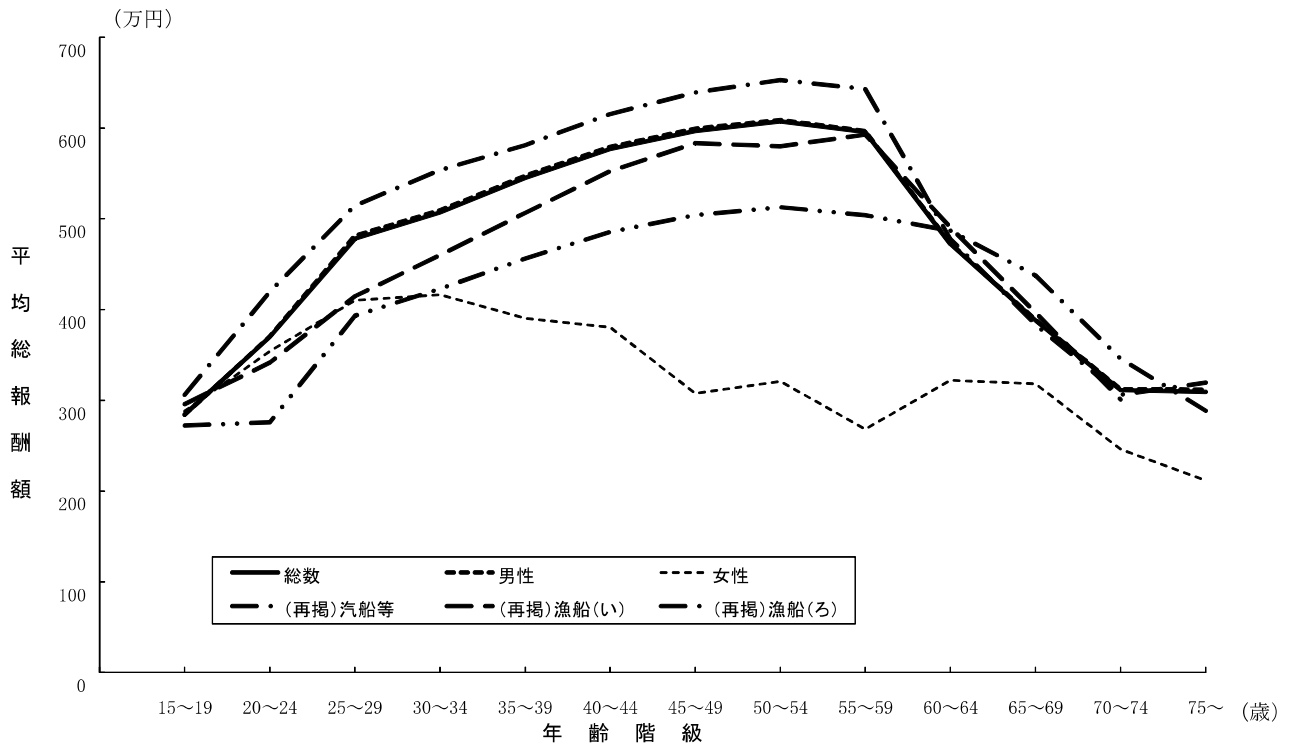

10. 年齢階級別標準賞与額0円の被保険者の割合

標準賞与額について、支給額が0円の被保険者の割合を年齢階級別に示したものが表13である。総数でみると0.512と半数以上の者が賞与を受けていない。

次に男女別、年齢階級別にみると、男性については年齢の上昇に伴い、いったん割合は減少したのち、再び上昇する傾向にある。最も割合の低い年齢階級は35～39歳で0.416となっており、逆に最も割合の高い年齢階級は75歳以上で0.913となっている。女性についても男性と同様の傾向であり、最も割合の低い年齢階級は20～24歳で0.204となっており、逆に最も割合の高い年齢階級は70～74歳及び75歳以上で1.000となっている。

また、船舶種別にみると、汽船等及び漁船（い）は約3分の1の者が賞与を受けていないが、漁船（ろ）については約95%弱の者が賞与の支給を受けていない。また、年齢階級別にみると、どの適用区分においても年齢の上昇に伴い、いったん割合は減少したのち、再び上昇する傾向にある。最も割合の低い年齢階級は、汽船等が35～39歳で0.237、漁船（い）が15～19歳で0.333、漁船（ろ）が25～29歳で0.910となっており、逆に汽船等、漁船（い）及び漁船（ろ）で最も割合の高い年齢階級は75歳以上で、汽船等が0.867、漁船（い）が1.000、漁船（ろ）が1.000となっている。

表13 年齢階級別標準賞与額0円の被保険者の割合（平成25年10月1日現在）

年齢階級	総数	男性	女性	(再掲) 汽船等	(再掲) 漁船(い)	(再掲) 漁船(ろ)
総数	0.512	0.514	0.376	0.331	0.407	0.934
15～19歳	0.748	0.774	0.282	0.392	0.333	0.963
20～24	0.478	0.492	0.204	0.239	0.363	0.955
25～29	0.429	0.435	0.312	0.255	0.397	0.910
30～34	0.467	0.473	0.245	0.241	0.395	0.934
35～39	0.415	0.416	0.333	0.237	0.399	0.920
40～44	0.444	0.444	0.455	0.270	0.420	0.918
45～49	0.456	0.455	0.583	0.277	0.417	0.916
50～54	0.470	0.469	0.568	0.276	0.447	0.928
55～59	0.471	0.470	0.704	0.280	0.358	0.930
60～64	0.645	0.644	0.892	0.510	0.427	0.943
65～69	0.774	0.774	0.762	0.688	0.491	0.967
70～74	0.878	0.876	1.000	0.828	0.909	0.987
75歳以上	0.915	0.913	1.000	0.867	1.000	1.000

(注1) 標準賞与額0円の割合については、疾病任意継続被保険者を除いて算出している。

(注2) 標準賞与額とは、平成24年10月1日から平成25年9月30日の12ヶ月間に支払われた標準賞与額のことである。

1 1. 年齢階級別、被保険者期間別構成等

被保険者期間（資格取得後平成25年10月1日までの期間）が1年未満か、1年以上かにより、年齢階級別に被保険者の総数に対する割合を示したものが表14である。

被保険者期間1年未満の割合は、年齢階級総数で24.1%となっており、年齢の上昇に伴い概ね減少する傾向にあるが、学卒者の新規加入の影響により、20歳未満で1年未満の被保険者が多くなっている。また、定年後の再就職による加入の影響により、60歳以上65歳未満、65歳以上69歳未満及び70歳以上74歳未満の1年未満の被保険者の割合は、前後の年齢階級と比べて多くなっている。

また、船舶種別にみると、被保険者期間1年未満の割合は汽船等が18.6%、漁船（い）が27.5%、漁船（ろ）が37.8%となっており、年齢階級別の状況はどの適用区分も総数とほぼ同様になっているが、25～69歳の各年齢区分において、汽船等及び漁船（い）に比べ漁船（ろ）の方が1年未満の割合が高くなっている。

表14 年齢階級別、被保険者期間別被保険者構成（平成25年10月1日現在）

（単位：％）

年齢階級	総数			（再掲）汽船等		
	総数	1年未満	1年以上	総数	1年未満	1年以上
総数	100.0	24.1	75.9	100.0	18.6	81.4
15～19歳	100.0	82.4	17.6	100.0	79.2	20.8
20～24	100.0	38.9	61.1	100.0	37.3	62.7
25～29	100.0	26.5	73.5	100.0	20.0	80.0
30～34	100.0	23.5	76.5	100.0	16.7	83.3
35～39	100.0	20.9	79.1	100.0	15.3	84.7
40～44	100.0	20.2	79.8	100.0	14.9	85.1
45～49	100.0	21.4	78.6	100.0	15.7	84.3
50～54	100.0	20.3	79.7	100.0	14.8	85.2
55～59	100.0	19.5	80.5	100.0	13.2	86.8
60～64	100.0	24.1	75.9	100.0	20.1	79.9
65～69	100.0	26.3	73.7	100.0	23.8	76.2
70～74	100.0	24.6	75.4	100.0	22.8	77.2
75歳以上	100.0	16.2	83.8	100.0	11.6	88.4
年齢階級	（再掲）漁船（い）			（再掲）漁船（ろ）		
	総数	1年未満	1年以上	総数	1年未満	1年以上
総数	100.0	27.5	72.5	100.0	37.8	62.2
15～19歳	100.0	87.5	12.5	100.0	84.1	15.9
20～24	100.0	51.9	48.1	100.0	41.1	58.9
25～29	100.0	35.3	64.7	100.0	43.1	56.9
30～34	100.0	29.1	70.9	100.0	36.7	63.3
35～39	100.0	22.0	78.0	100.0	36.3	63.7
40～44	100.0	22.8	77.2	100.0	33.4	66.6
45～49	100.0	17.2	82.8	100.0	35.3	64.7
50～54	100.0	17.6	82.4	100.0	33.2	66.8
55～59	100.0	14.0	86.0	100.0	35.4	64.6
60～64	100.0	34.1	65.9	100.0	37.8	62.2
65～69	100.0	32.7	67.3	100.0	37.2	62.8
70～74	100.0	63.6	36.4	100.0	33.0	67.0
75歳以上	-	-	-	100.0	24.0	76.0

次に、被保険者期間別に年齢階級別平均標準報酬月額について比較したものが表15である。年齢階級別に総数をみると、15～19歳及び55～59歳の2ヶ所でピークを迎え、60歳以降は徐々に小さくなり、75歳以上で最も小さくなっている。

さらに、船舶種別にみると、比率は漁船（い）が最も大きくなっている。また年齢階級別にみると、汽船等及び漁船（い）については15～19歳で最小、75歳以上で最大、漁船（ろ）については、75歳以上で最小、15～19歳で最大となっている。

表15 年齢階級別、被保険者期間別平均標準報酬月額（平成25年10月1日現在）

年齢階級	総数			(再掲) 汽船等		
	1年未満 ①	1年以上 ②	比率 ②/①	1年未満 ①	1年以上 ②	比率 ②/①
総数	円 356,977	円 407,311	1.141	円 361,474	円 424,341	1.174
15～19歳	225,700	251,411	1.114	244,778	222,654	0.910
20～24	275,490	285,049	1.035	304,344	313,949	1.032
25～29	338,675	366,973	1.084	347,369	384,959	1.108
30～34	362,626	389,584	1.074	372,030	411,610	1.106
35～39	391,884	411,970	1.051	403,628	426,774	1.057
40～44	422,740	437,352	1.035	451,709	450,557	0.997
45～49	422,170	458,116	1.085	446,608	473,066	1.059
50～54	422,431	467,601	1.107	445,962	483,335	1.084
55～59	394,697	463,094	1.173	401,291	480,241	1.197
60～64	342,178	383,563	1.121	308,494	381,666	1.237
65～69	303,457	316,165	1.042	256,037	316,809	1.237
70～74	275,606	248,273	0.901	239,000	250,067	1.046
75歳以上	294,227	246,123	0.837	201,900	267,856	1.327
	(再掲) 漁船（い）			(再掲) 漁船（ろ）		
年齢階級	1年未満 ①	1年以上 ②	比率 ②/①	1年未満 ①	1年以上 ②	比率 ②/①
総数	円 313,704	円 397,385	1.267	円 360,834	円 375,168	1.040
15～19歳	242,857	190,000	0.782	215,176	274,849	1.277
20～24	241,857	277,385	1.147	228,501	225,932	0.989
25～29	283,108	320,756	1.133	336,353	309,812	0.921
30～34	309,520	353,607	1.142	360,956	339,038	0.939
35～39	368,421	379,852	1.031	384,393	366,842	0.954
40～44	388,595	426,800	1.098	398,176	398,936	1.002
45～49	387,462	450,320	1.162	405,717	416,522	1.027
50～54	404,667	446,643	1.104	402,957	429,741	1.066
55～59	377,765	448,182	1.186	393,428	425,029	1.080
60～64	298,321	401,870	1.347	390,616	408,214	1.045
65～69	248,778	320,270	1.287	386,900	346,526	0.896
70～74	197,143	324,500	1.646	357,152	253,871	0.711
75歳以上	200,000	500,000	2.500	378,609	197,096	0.521

また、被保険者期間別に年齢階級別平均標準賞与額について比較したものが表16である。年齢階級別に総数をみると、45歳以降は徐々に大きくなり、65～69歳で最も大きくなっている。

さらに、総数を船舶種別にみると、比率は漁船（ろ）が最も大きくなっている。また年齢階級別にみると、汽船等については35～39歳で最小、65～69歳で最大、漁船（い）については、55～59歳で最小、65～69歳で最大、漁船（ろ）については25～29歳で最小、45～49歳で最大となっている。

表16 年齢階級別、被保険者期間別平均標準賞与額（平成25年10月1日現在）

年齢階級	総数			(再掲) 汽船等		
	1年未満 ①	1年以上 ②	比率 ②/①	1年未満 ①	1年以上 ②	比率 ②/①
	円	円		円	円	
総数	85,165	580,282	6.814	148,431	739,259	4.980
15～19歳	38,613	282,859	7.325	93,258	507,000	5.437
20～24	104,864	461,279	4.399	160,505	655,739	4.085
25～29	102,652	605,575	5.899	156,337	732,034	4.682
30～34	106,842	589,486	5.517	203,113	771,808	3.800
35～39	129,607	675,953	5.215	224,216	824,259	3.676
40～44	105,679	674,797	6.385	177,188	843,973	4.763
45～49	112,569	696,580	6.188	201,803	868,774	4.305
50～54	104,515	701,666	6.714	196,729	900,886	4.579
55～59	89,379	700,009	7.832	175,223	884,263	5.046
60～64	38,726	358,253	9.251	62,526	453,483	7.253
65～69	13,211	211,261	15.991	17,819	264,910	14.867
70～74	6,602	85,945	13.019	11,267	115,756	10.274
75歳以上	0	55,247	-	0	81,967	-
	(再掲) 漁船 (い)			(再掲) 漁船 (ろ)		
年齢階級	1年未満 ①	1年以上 ②	比率 ②/①	1年未満 ①	1年以上 ②	比率 ②/①
	円	円		円	円	
総数	218,519	617,806	2.827	4,699	100,641	21.419
15～19歳	98,905	300,333	3.037	7,303	122,479	16.771
20～24	134,843	495,800	3.677	3,213	55,934	17.408
25～29	248,923	574,664	2.309	14,782	126,095	8.531
30～34	231,320	626,484	2.708	5,845	100,611	17.214
35～39	242,895	621,348	2.558	7,025	127,931	18.211
40～44	275,432	577,368	2.096	5,207	105,283	20.219
45～49	335,692	606,520	1.807	1,229	137,231	111.628
50～54	185,600	603,579	3.252	3,877	113,748	29.340
55～59	397,941	712,048	1.789	3,148	115,855	36.804
60～64	184,268	674,759	3.662	3,276	79,431	24.244
65～69	120,056	542,595	4.520	1,992	58,397	29.317
70～74	0	240,250	-	0	7,532	-
75歳以上	0	0	-	0	0	-

(注1) 平均標準賞与額については、疾病任意継続被保険者を除いて算出している。

(注2) 標準賞与額とは、平成24年10月1日から平成25年9月30日の12ヶ月間に支払われた標準賞与額のことである。

12. 規模別被保険者構成割合、扶養率等

船舶所有者が使用する被保険者数（以下、「規模」という。）別にみた被保険者の構成割合、扶養率、平均標準報酬月額及び平均標準賞与額を示したものが表17である。

被保険者構成割合をみると、規模10～19人が最も多く17.4%となっている。また、規模100人未満の割合は81.9%となっている。適用区分別に被保険者構成割合が最も高いところをみると、汽船等が規模50～99人の19.1%、漁船（い）が規模30～49人の26.1%、漁船（ろ）が規模10～19人の21.7%となっている。

規模別の扶養率は、総数だと規模の違いによるはっきりとした傾向はみられないが、漁船（い）については、規模20～29人をピークとした山型をなしている。

規模と平均標準報酬月額との関係を見ると、規模が大きくなるにつれ、概ね増加傾向となる。これを適用区分別にみても同様の傾向にある。また、規模と平均標準賞与額との関係を見ると、規模が大きくなるに伴い高くなる傾向にあるが、総数及び汽船等については、規模300～499人でかなり下落している。

表17 船舶所有者が使用する被保険者数別被保険者構成割合、扶養率、平均標準報酬月額及び平均標準賞与額（平成25年10月1日現在）

使用する被保険者数	総数				(再掲) 汽船等			
	構成割合	扶養率	平均標準報酬月額	平均標準賞与額	構成割合	扶養率	平均標準報酬月額	平均標準賞与額
	%		円	円	%		円	円
総数	100.0	1.182	395,157	458,858	100.0	1.241	412,662	629,500
1～4人	7.9	1.213	293,920	166,143	7.6	1.272	339,144	249,293
5～9	14.5	1.188	338,709	230,471	13.9	1.228	358,191	347,339
10～19	17.4	1.208	376,136	364,565	17.0	1.292	383,946	550,096
20～29	12.1	1.187	386,644	447,865	11.7	1.308	400,378	661,428
30～49	14.1	1.174	404,810	471,349	13.8	1.243	414,433	701,060
50～99	15.9	1.188	428,916	684,399	19.1	1.193	419,409	811,607
100～299	12.7	1.229	506,401	783,941	15.3	1.260	499,384	915,257
300～499	1.1	0.600	699,541	3,639	1.6	0.600	699,541	3,639
500～999	0.0	-	-	-	0.0	-	-	-
1,000人以上	0.0	-	-	-	0.0	-	-	-
疾病任継	4.3	1.000	313,553	-	-	-	-	-
使用する被保険者数	(再掲) 漁船（い）				(再掲) 漁船（ろ）			
	構成割合	扶養率	平均標準報酬月額	平均標準賞与額	構成割合	扶養率	平均標準報酬月額	平均標準賞与額
	%		円	円	%		円	円
総数	100.0	0.774	374,355	507,917	100.0	1.115	369,748	64,362
1～4人	6.1	0.752	248,891	177,376	9.9	1.138	217,388	19,740
5～9	8.4	0.812	320,145	258,420	18.6	1.137	306,216	29,411
10～19	11.2	0.957	366,652	326,234	21.7	1.072	362,603	33,682
20～29	10.3	1.000	365,893	651,349	15.2	0.986	363,808	58,002
30～49	26.1	0.800	354,214	458,916	15.9	1.097	393,930	20,000
50～99	18.0	0.714	396,121	808,037	10.8	1.247	472,734	149,717
100～299	19.9	0.566	451,407	535,254	8.0	1.255	550,481	269,940
300～499	0.0	-	-	-	0.0	-	-	-
500～999	0.0	-	-	-	0.0	-	-	-
1,000人以上	0.0	-	-	-	0.0	-	-	-
疾病任継	-	-	-	-	-	-	-	-

(注1) 規模別総数における平均標準賞与額については、疾病任意継続被保険者を除いて算出している。

(注2) 標準賞与額は、平成24年10月1日から平成25年9月30日の12ヶ月間に支払われた標準賞与額のことである。

1 3. 被保険者数の推移について

総人口に対する被保険者数の割合（以下、「被保険者割合」という。）の推移を男女計について年齢階級別に示したものが図8である。

被保険者割合をみると、平成15年から18年にかけては30歳代後半から50歳代前半までは減少しており、その他の年齢階級では概ね横ばいとなっている。また、平成18年から25年にかけては30歳代前半までと60歳代前半から70歳代前半までは概ね増加しているが、その他の年齢階級では減少している。

図8 年齢階級別にみた被保険者数（男女計）の総人口に対する割合の推移
（各年10月1日現在）

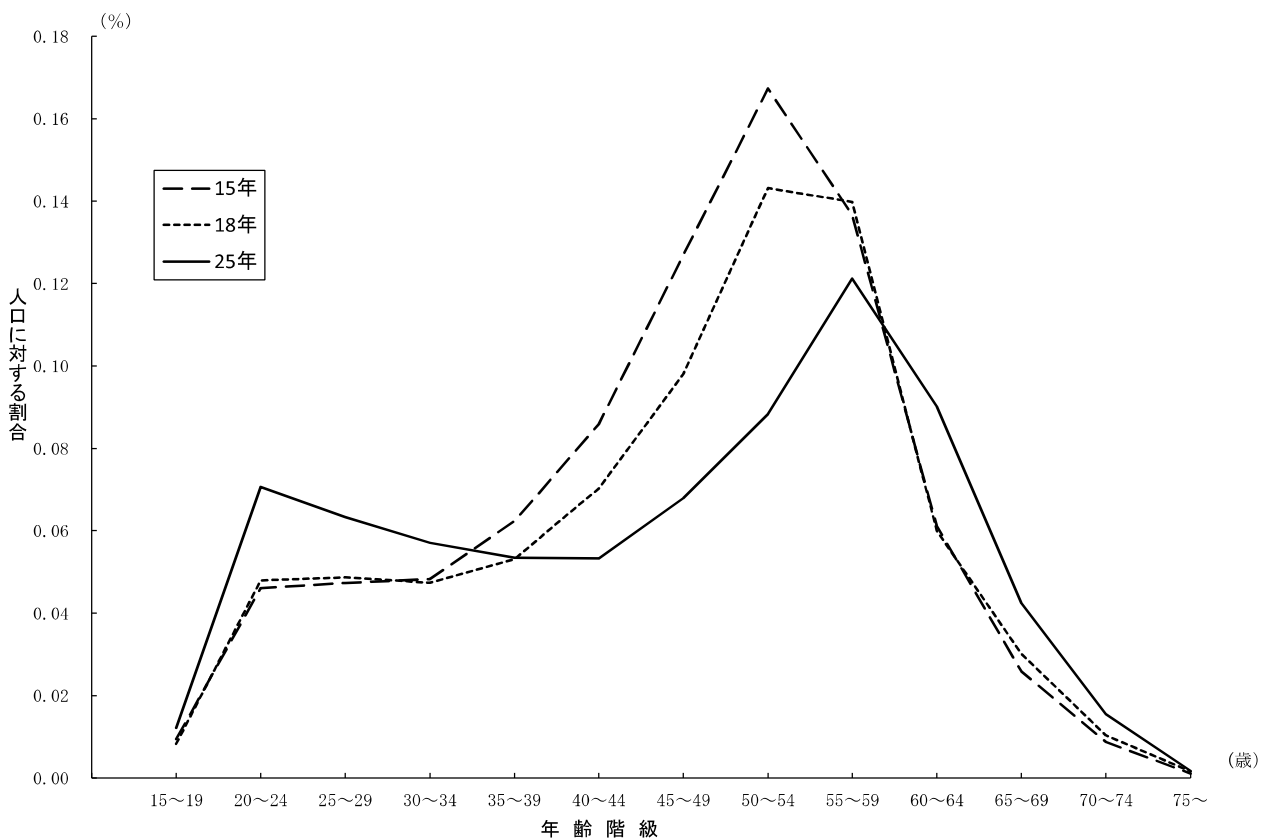

男女別に人口に対する被保険者数の割合の推移を年齢階級別に示したものが図9-1、9-2である。

男性については、男女計と同様に平成15年から18年にかけては30歳代後半から50歳代前半までは減少しており、その他の年齢階級では概ね横ばいとなっている。また、平成18年から25年にかけては30歳代前半までと60歳代前半～70歳代前半までは概ね増加しているが、その他の年齢階級では減少している。

また、女性については、平成15年から平成18年にかけては、30歳代後半までは増加がみられ、その他の年齢については概ね横ばいとなっている。平成18年から平成25年にかけては20歳代後半から40歳代前半にかけて増加しており、50歳代に若干減少がみられるものの、その他については概ね横ばいとなっている。

図9-1 年齢階級別にみた男性被保険者数の男性人口に対する割合の推移
(各年10月1日現在)



図9-2 年齢階級別にみた女性被保険者数の女性人口に対する割合の推移
(各年10月1日現在)



第4章 統計表

1. 全国健康保険協会管掌健康保険
(一般被保険者)
(全数統計)

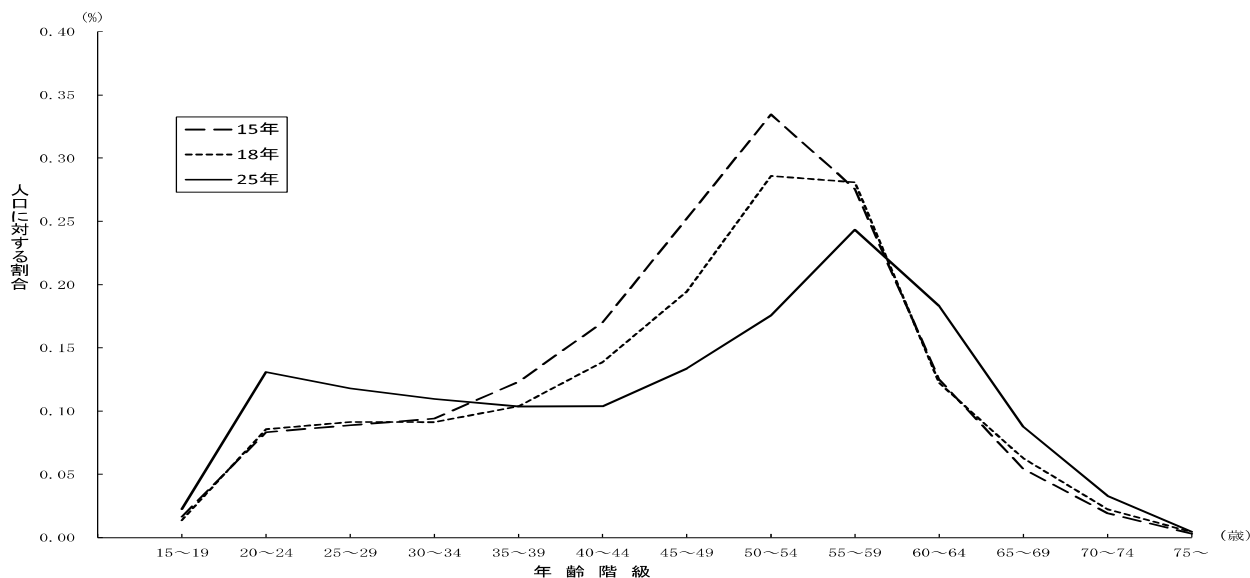
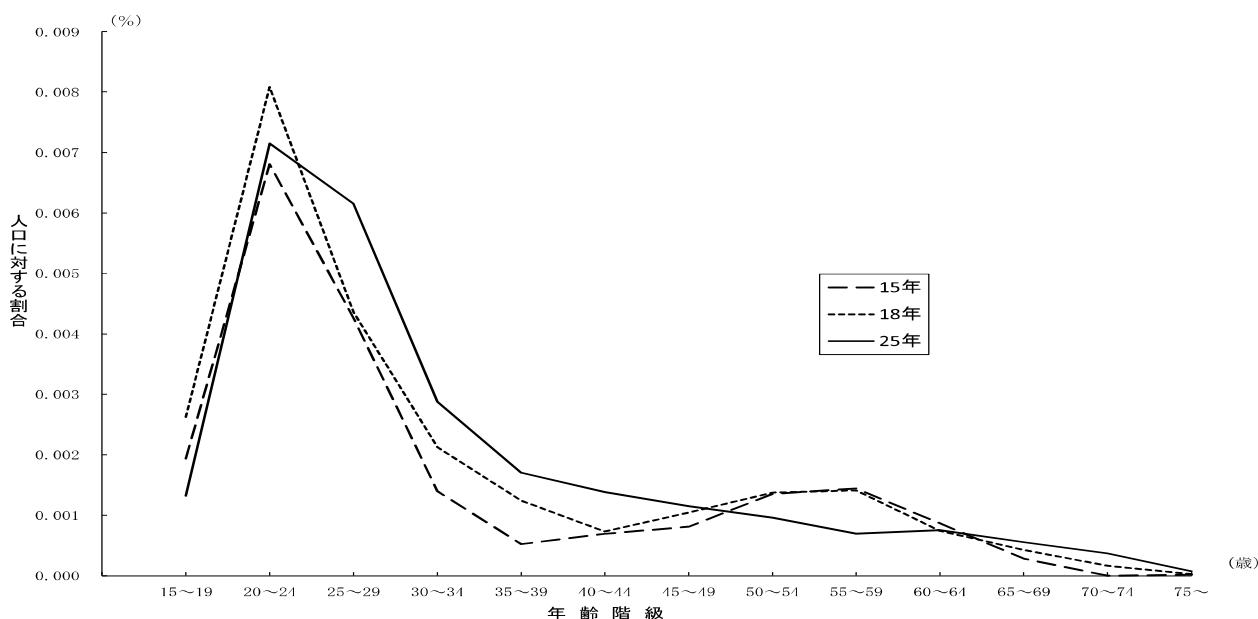
第1表 被保険者の年齢階級別・性別、被保険者数、被扶養者の性別、被扶養者数、扶養率、平均標準報酬月額、平均標準賞与額及び平均総報酬額

協会（一般）

被保険者の 年齢階級	被保険者数			被扶養者数			扶養率
	総数	男性	女性	総数	男性	女性	
	(人)	(人)	(人)	(人)	(人)	(人)	
総 数	20,270,250	12,380,848	7,889,402	15,170,325	5,122,543	10,047,782	0.748
15～19歳	158,723	85,617	73,106	3,930	973	2,957	0.025
20～24	1,295,557	604,443	691,114	113,001	34,464	78,537	0.087
25～29	2,086,756	1,144,576	942,180	644,970	217,238	427,732	0.309
30～34	2,266,466	1,387,837	878,629	1,608,801	579,408	1,029,393	0.710
35～39	2,581,754	1,660,282	921,472	2,682,844	998,596	1,684,248	1.039
40～44	2,590,951	1,646,400	944,551	2,993,221	1,123,456	1,869,765	1.155
45～49	2,216,262	1,313,591	902,671	2,367,833	890,049	1,477,784	1.068
50～54	2,058,344	1,197,093	861,251	1,746,868	635,017	1,111,851	0.849
55～59	1,937,711	1,183,686	754,025	1,243,039	374,617	868,422	0.641
60～64	1,896,201	1,298,447	597,754	1,107,615	200,609	907,006	0.584
65～69	861,041	629,454	231,587	500,275	55,714	444,561	0.581
70～74	318,799	228,312	90,487	157,377	12,349	145,028	0.494
75歳以上	1,685	1,110	575	551	53	498	0.327
(再掲)							
前期高齢者	1,181,525	858,876	322,649	658,203	68,116	590,087	0.557
70歳以上	320,484	229,422	91,062	157,928	12,402	145,526	0.493
70歳以上 現役並み所得者	84,829	65,917	18,912	42,287	3,546	38,741	0.498
介護(1号)	1,181,525	858,876	322,649	658,203	68,116	590,087	0.557
介護(2号)	10,699,469	6,639,217	4,060,252	9,458,576	3,223,748	6,234,828	0.884
介護(計)	11,880,994	7,498,093	4,382,901	10,116,779	3,291,864	6,824,915	0.852

被保険者の 年齢階級	平均標準報酬月額			平均標準賞与額			平均総報酬額		
	総数	男性	女性	総数	男性	女性	総数	男性	女性
	(円)	(円)	(円)	(円)	(円)	(円)	(円)	(円)	(円)
総 数	278,077	314,748	220,529	378,038	418,833	314,925	3,708,998	4,186,912	2,959,008
15～19歳	169,886	176,733	161,868	92,621	100,239	83,698	2,131,206	2,220,981	2,026,066
20～24	198,152	208,700	188,927	231,589	234,670	228,894	2,608,961	2,738,621	2,495,561
25～29	228,786	245,264	208,767	340,643	356,449	321,433	3,084,814	3,298,375	2,825,377
30～34	258,352	283,189	219,120	396,618	431,652	341,314	3,494,901	3,827,709	2,969,214
35～39	285,073	318,208	225,372	442,880	490,855	356,557	3,861,504	4,306,616	3,059,513
40～44	303,492	346,636	228,289	454,328	514,664	349,360	4,093,842	4,671,233	3,087,419
45～49	311,479	365,751	232,501	447,972	511,235	356,178	4,183,305	4,896,885	3,144,886
50～54	314,895	372,588	234,704	452,360	515,854	364,405	4,228,503	4,983,231	3,179,473
55～59	312,789	364,051	232,315	422,313	473,152	342,849	4,172,320	4,837,105	3,128,725
60～64	272,264	299,004	214,180	237,505	255,390	199,957	3,493,279	3,828,551	2,764,995
65～69	262,061	278,645	216,985	168,251	180,772	138,233	3,291,198	3,495,647	2,735,504
70～74	253,573	269,385	213,677	127,062	134,596	109,700	3,158,229	3,351,609	2,670,303
75歳以上	231,554	246,222	203,238	99,157	102,609	92,563	2,876,272	3,055,327	2,530,617
(再掲)									
前期高齢者	259,727	276,142	216,033	156,685	167,920	130,055	3,254,729	3,456,789	2,716,854
70歳以上	253,457	269,273	213,611	126,903	134,425	109,589	3,156,747	3,350,176	2,669,421
70歳以上 現役並み所得者	542,712	557,265	491,988	298,993	303,624	283,636	6,793,206	6,968,976	6,180,565
介護(1号)	259,727	276,142	216,033	156,685	167,920	130,055	3,254,729	3,456,789	2,716,854
介護(2号)	303,489	348,887	229,257	409,708	458,151	331,282	4,046,058	4,636,902	3,079,924
介護(計)	299,137	340,554	228,283	387,001	428,881	316,962	3,967,363	4,501,725	3,053,197

※平均標準賞与額については、任意継続被保険者を除いて算出。

※標準賞与額とは、平成24年10月1日から平成25年9月30日までの1年間に支払われた標準賞与額のことである。

第2表 標準報酬月額別・被保険者の年齢階級別

— 総 数 —

標準報酬月額	被保険者数	15～19歳	20～24	25～29	30～34	35～39	40～44	45～49	50～54
総 数	(人) 20,270,250	(人) 158,723	(人) 1,295,557	(人) 2,086,756	(人) 2,266,466	(人) 2,581,754	(人) 2,590,951	(人) 2,216,262	(人) 2,058,344
58,000	91,127	52	666	1,876	3,373	5,331	6,769	6,888	7,290
68,000	20,348	52	406	666	964	1,224	1,362	1,424	1,442
78,000	54,314	219	1,113	1,968	2,614	3,593	4,271	4,050	4,554
88,000	51,443	618	2,047	2,708	3,239	4,015	4,296	3,966	4,311
98,000	266,186	1,011	5,552	9,701	13,265	18,113	21,916	22,315	23,905
104,000	72,100	975	3,752	5,073	5,806	6,663	7,111	6,511	6,525
110,000	131,754	1,693	8,138	10,228	10,639	12,225	13,242	12,165	12,322
118,000	254,361	3,804	17,321	21,026	21,277	23,596	25,390	23,263	23,911
126,000	303,076	5,338	24,171	27,957	26,003	28,384	30,656	29,050	29,081
134,000	412,394	8,628	35,893	39,124	35,570	38,466	41,513	39,452	39,192
142,000	480,323	11,859	47,248	48,572	42,586	44,351	48,099	45,301	45,686
150,000	745,374	17,430	69,849	71,750	63,667	67,097	72,093	68,145	67,846
160,000	750,797	22,458	92,090	86,813	69,504	68,647	70,248	66,936	65,429
170,000	784,631	22,821	107,723	99,670	76,255	71,807	71,434	66,937	65,096
180,000	857,169	19,087	121,095	118,911	88,740	80,855	77,829	70,923	67,800
190,000	808,569	13,334	118,949	124,306	90,392	78,989	73,044	65,364	62,060
200,000	1,441,832	13,023	173,405	212,960	166,051	146,754	134,306	117,981	112,646
220,000	1,609,139	8,679	183,935	277,356	220,684	187,873	156,332	129,936	120,593
240,000	1,499,465	4,050	123,313	255,997	229,285	202,817	164,630	129,776	117,262
260,000	1,481,927	2,023	72,783	215,637	233,757	223,716	185,611	141,542	125,080
280,000	1,319,123	868	39,818	152,027	203,348	214,116	180,222	133,989	115,349
300,000	1,184,573	400	21,183	105,891	173,715	207,734	186,731	140,102	120,098
320,000	892,370	145	11,355	66,597	127,783	169,058	157,195	115,654	96,728
340,000	741,325	73	6,047	42,278	93,289	140,733	140,250	105,539	87,085
360,000	688,625	37	3,157	28,331	73,139	122,447	134,182	104,255	88,648
380,000	621,375	16	1,852	19,245	56,061	106,497	126,478	103,914	88,320
410,000	643,017	9	1,127	13,635	45,407	95,050	126,055	111,553	100,994
440,000	421,550	5	511	6,928	24,294	56,290	82,093	77,546	72,892
470,000	272,516	2	270	3,910	13,476	32,218	50,926	51,947	50,739
500,000	286,494	4	294	3,946	13,560	30,988	47,021	49,977	51,100
530,000	137,048	1	87	1,779	5,400	13,336	22,294	25,267	27,078
560,000	115,431	0	52	1,351	4,543	11,139	18,131	20,291	21,853
590,000	122,305	2	83	1,445	4,887	11,579	18,065	20,015	21,548
620,000	58,905	0	15	828	2,158	5,169	8,243	9,750	11,036
650,000	56,399	0	30	677	2,078	4,964	7,828	9,210	9,999
680,000	34,215	0	13	548	1,341	2,899	4,609	5,180	6,163
710,000	71,082	3	29	848	2,723	6,232	9,892	10,571	11,369
750,000	41,143	0	19	609	1,595	3,497	5,436	6,228	6,784
790,000	57,466	1	35	686	2,199	4,828	7,683	8,232	9,037
830,000	33,111	0	8	427	1,370	2,608	4,300	4,860	5,255
880,000	35,898	1	9	411	1,403	2,813	4,435	5,165	5,637
930,000	20,170	0	6	312	847	1,591	2,442	2,789	3,051
980,000	55,699	1	43	557	2,130	4,746	7,216	7,865	7,938
1,030,000	17,247	0	3	192	771	1,434	2,062	2,298	2,464
1,090,000	21,592	1	1	165	791	1,810	2,612	2,886	3,266
1,150,000	12,624	0	3	106	503	1,011	1,533	1,684	1,920
1,210,000	192,618	0	58	728	3,984	12,451	22,865	27,570	29,962
平均標準報酬 月額(円)	278,077	169,886	198,152	228,786	258,352	285,073	303,492	311,479	314,895
平均標準報酬 月額(円) (実報酬額ベース)	284,713	169,883	198,178	228,948	259,286	287,866	309,031	319,826	325,001

・性別、被保険者数及び平均標準報酬月額

協会（一般）

55～59	60～64	65～69	70～74	75歳以上	前期高齢者 (再掲)	70歳以上 (再掲)	70歳以上 現役並み 所得者 (再掲)	介護(1号) (再掲)	介護(2号) (再掲)	介護(計) (再掲)
(人)	(人)	(人)	(人)	(人)	(人)	(人)	(人)	(人)	(人)	(人)
1,937,711	1,896,201	861,041	318,799	1,685	1,181,525	320,484	84,829	1,181,525	10,699,469	11,880,994
7,723	12,918	18,381	19,689	171	38,241	19,860	0	38,241	41,588	79,829
1,657	3,235	4,150	3,730	36	7,916	3,766	0	7,916	9,120	17,036
5,326	8,466	10,026	8,054	60	18,140	8,114	0	18,140	26,667	44,807
5,150	8,195	7,690	5,155	53	12,898	5,208	0	12,898	25,918	38,816
27,314	42,935	45,980	33,911	268	80,159	34,179	0	80,159	138,385	218,544
7,592	11,213	7,435	3,426	18	10,879	3,444	0	10,879	38,952	49,831
14,010	19,305	12,441	5,314	32	17,787	5,346	0	17,787	71,044	88,831
26,394	36,569	22,493	9,273	44	31,810	9,317	0	31,810	135,527	167,337
31,435	42,320	21,764	6,891	26	28,681	6,917	0	28,681	162,542	191,223
40,959	55,496	28,785	9,284	32	38,101	9,316	0	38,101	216,612	254,713
46,263	62,692	29,340	8,298	28	37,666	8,326	0	37,666	248,041	285,707
69,557	100,521	55,517	21,777	125	77,419	21,902	0	77,419	378,162	455,581
64,944	92,449	40,801	10,444	34	51,279	10,478	0	51,279	360,006	411,285
63,423	91,482	38,455	9,496	32	47,983	9,528	0	47,983	358,372	406,355
65,842	97,221	39,214	9,629	23	48,866	9,652	0	48,866	379,615	428,481
60,190	83,708	31,383	6,829	21	38,233	6,850	0	38,233	344,366	382,599
110,377	159,147	70,089	24,960	133	95,182	25,093	0	95,182	634,457	729,639
114,533	146,350	51,032	11,786	50	62,868	11,836	0	62,868	667,744	730,612
109,290	115,188	38,056	9,762	39	47,857	9,801	0	47,857	636,146	684,003
116,314	107,177	42,497	15,717	73	58,287	15,790	0	58,287	675,724	734,011
107,027	108,115	51,739	12,474	31	64,244	12,505	11,952	64,244	644,702	708,946
107,820	72,090	34,044	14,682	83	48,809	14,765	14,579	48,809	626,841	675,650
81,216	45,352	16,237	5,039	11	21,287	5,050	5,000	21,287	496,145	517,432
72,828	36,400	12,965	3,825	13	16,803	3,838	3,812	16,803	442,102	458,905
75,257	38,141	15,341	5,663	27	21,031	5,690	5,655	21,031	440,483	461,514
73,784	31,692	10,187	3,317	12	13,516	3,329	3,316	13,516	424,188	437,704
87,194	42,986	13,763	5,210	34	19,007	5,244	5,227	19,007	468,782	487,789
63,768	27,585	7,328	2,298	12	9,638	2,310	2,307	9,638	323,884	333,522
45,156	18,215	4,456	1,196	5	5,657	1,201	1,198	5,657	216,983	222,640
48,200	28,344	9,318	3,724	18	13,060	3,742	3,727	13,060	224,642	237,702
25,584	12,118	3,293	809	2	4,104	811	809	4,104	112,341	116,445
21,482	11,900	3,505	1,175	9	4,689	1,184	1,182	4,689	93,657	98,346
21,577	15,550	5,548	1,993	13	7,554	2,006	1,998	7,554	96,755	104,309
11,305	7,358	2,369	673	1	3,043	674	672	3,043	47,692	50,735
10,463	7,689	2,610	847	4	3,461	851	851	3,461	45,189	48,650
6,539	4,790	1,639	492	2	2,133	494	493	2,133	27,281	29,414
11,948	11,044	4,692	1,721	10	6,423	1,731	1,728	6,423	54,824	61,247
7,215	6,353	2,537	866	4	3,407	870	870	3,407	32,016	35,423
9,370	9,276	4,389	1,720	10	6,119	1,730	1,727	6,119	43,598	49,717
5,478	5,470	2,454	874	7	3,335	881	881	3,335	25,363	28,698
5,841	5,935	3,042	1,197	9	4,248	1,206	1,203	4,248	27,013	31,261
3,455	3,403	1,643	628	3	2,274	631	630	2,274	15,140	17,414
8,351	9,053	5,333	2,452	14	7,799	2,466	2,465	7,799	40,423	48,222
2,841	2,963	1,545	673	1	2,219	674	674	2,219	12,628	14,847
3,475	3,731	1,997	854	3	2,854	857	857	2,854	15,970	18,824
2,089	2,174	1,156	442	3	1,601	445	444	1,601	9,400	11,001
30,155	31,887	22,382	10,530	46	32,958	10,576	10,572	32,958	142,439	175,397
312,789	272,264	262,061	253,573	231,554	259,727	253,457	542,712	259,727	303,489	299,137
323,712	284,289	283,021	282,150	256,768	282,749	282,017	652,633	282,749	312,613	309,643

第2表(続) 標準報酬月額別・被保険者の年齢階級別

— 男 性 —

標準報酬月額	被保険者数	15～19歳	20～24	25～29	30～34	35～39	40～44	45～49	50～54
	(人)	(人)	(人)	(人)	(人)	(人)	(人)	(人)	(人)
総数	12,380,848	85,617	604,443	1,144,576	1,387,837	1,660,282	1,646,400	1,313,591	1,197,093
円									
58,000	58,838	36	357	1,107	2,262	3,602	4,611	4,532	4,499
68,000	11,367	29	192	321	477	578	646	695	676
78,000	25,685	91	549	881	1,165	1,512	1,731	1,587	1,697
88,000	20,629	304	926	999	1,053	1,187	1,257	1,100	1,174
98,000	153,141	501	2,628	4,791	6,760	9,289	11,287	11,860	12,382
104,000	21,856	410	1,358	1,430	1,276	1,181	1,181	1,114	1,212
110,000	37,485	709	2,675	2,816	2,130	2,149	2,070	1,839	1,994
118,000	76,020	1,408	5,641	6,142	4,865	4,536	4,428	3,962	4,409
126,000	78,146	1,947	7,681	7,741	5,264	4,626	4,120	3,658	4,129
134,000	115,650	3,403	11,693	11,477	8,292	7,174	6,406	5,579	6,309
142,000	136,161	4,753	15,148	14,334	10,129	8,482	7,427	6,300	7,542
150,000	272,432	7,753	23,346	24,468	20,073	18,565	17,896	15,820	17,058
160,000	253,196	10,943	30,770	28,776	20,369	16,994	14,486	12,539	13,602
170,000	289,687	12,432	38,632	36,548	25,482	20,865	17,449	14,289	15,396
180,000	357,488	11,385	49,062	48,829	34,735	28,268	23,999	18,971	19,588
190,000	347,988	8,342	51,054	53,737	37,334	29,275	23,723	18,393	18,831
200,000	730,925	8,707	84,469	105,949	81,417	68,164	57,274	45,724	45,395
220,000	879,227	6,282	99,997	155,217	121,906	97,856	75,403	55,092	52,310
240,000	920,062	3,155	74,153	160,270	146,732	124,775	95,126	67,331	60,161
260,000	1,006,507	1,675	47,335	146,842	165,193	156,306	123,188	86,355	74,485
280,000	969,056	742	26,192	108,389	152,899	161,826	132,007	90,705	75,725
300,000	894,036	344	14,038	77,737	136,434	164,848	144,372	101,185	83,449
320,000	704,630	133	7,282	48,567	103,045	140,003	128,309	88,989	71,752
340,000	601,038	65	3,808	30,802	76,481	119,400	118,076	84,577	67,147
360,000	566,915	32	2,096	21,128	60,660	105,657	115,059	85,075	70,248
380,000	523,074	16	1,316	14,461	46,920	93,153	110,486	87,144	72,209
410,000	540,854	6	855	10,510	38,290	83,211	110,552	93,981	82,945
440,000	363,921	4	387	5,394	20,858	50,008	73,425	67,002	61,858
470,000	239,710	2	211	3,020	11,610	28,914	46,249	45,764	44,198
500,000	241,660	3	226	3,035	11,394	27,070	41,159	42,762	43,227
530,000	122,341	1	72	1,346	4,593	12,003	20,403	22,743	24,174
560,000	102,300	0	44	1,019	3,862	10,046	16,451	18,277	19,471
590,000	104,729	0	57	1,118	4,130	10,187	15,987	17,474	18,620
620,000	52,612	0	11	619	1,803	4,594	7,483	8,809	9,958
650,000	49,547	0	22	502	1,765	4,404	7,042	8,158	8,889
680,000	30,608	0	10	396	1,099	2,563	4,170	4,680	5,596
710,000	59,962	2	17	643	2,253	5,386	8,671	9,060	9,679
750,000	36,089	0	17	453	1,296	3,065	4,802	5,511	5,994
790,000	47,834	1	27	515	1,763	4,100	6,643	6,993	7,505
830,000	29,146	0	6	323	1,126	2,277	3,744	4,318	4,646
880,000	30,791	0	4	306	1,128	2,430	3,858	4,439	4,864
930,000	17,756	0	5	236	677	1,355	2,139	2,461	2,722
980,000	45,501	1	28	433	1,747	3,953	6,011	6,462	6,439
1,030,000	15,168	0	3	153	623	1,209	1,778	1,996	2,160
1,090,000	18,722	0	1	135	650	1,530	2,232	2,510	2,818
1,150,000	11,192	0	2	85	419	852	1,330	1,459	1,716
1,210,000	169,166	0	40	576	3,398	10,854	20,254	24,317	26,235
平均標準報酬月額(円)	314,748	176,733	208,700	245,264	283,189	318,208	346,636	365,751	372,588
平均標準報酬月額(円) (実報酬額ベース)	324,469	176,729	208,745	245,506	284,522	322,087	354,506	378,397	388,161

・性別、被保険者数及び平均標準報酬月額

協会（一般）

55～59	60～64	65～69	70～74	75歳以上	前期高齢者 (再掲)	70歳以上 (再掲)	70歳以上 現役並み 所得者 (再掲)	介護(1号) (再掲)	介護(2号) (再掲)	介護(計) (再掲)
(人)	(人)	(人)	(人)	(人)	(人)	(人)	(人)	(人)	(人)	(人)
1,183,686	1,298,447	629,454	228,312	1,110	858,876	229,422	65,917	858,876	6,639,217	7,498,093
4,634	8,098	12,317	12,676	107	25,100	12,783	0	25,100	26,374	51,474
766	1,870	2,739	2,364	14	5,117	2,378	0	5,117	4,653	9,770
1,881	4,076	5,900	4,581	34	10,515	4,615	0	10,515	10,972	21,487
1,476	3,544	4,518	3,058	33	7,609	3,091	0	7,609	8,551	16,160
14,167	25,232	30,884	23,191	169	54,244	23,360	0	54,244	74,928	129,172
1,696	4,355	4,434	2,199	10	6,643	2,209	0	6,643	9,558	16,201
2,968	7,328	7,326	3,466	15	10,807	3,481	0	10,807	16,199	27,006
6,120	14,891	13,457	6,131	30	19,618	6,161	0	19,618	33,810	53,428
6,117	16,233	12,181	4,435	14	16,630	4,449	0	16,630	34,257	50,887
8,840	23,239	17,129	6,089	20	23,238	6,109	0	23,238	50,373	73,611
10,779	28,009	17,717	5,528	13	23,258	5,541	0	23,258	60,057	83,315
22,366	53,595	36,380	15,023	89	51,492	15,112	0	51,492	126,735	178,227
18,884	50,941	27,478	7,392	22	34,892	7,414	0	34,892	110,452	145,344
20,609	54,169	26,994	6,804	18	33,816	6,822	0	33,816	121,912	155,728
24,906	62,541	28,151	7,039	14	35,204	7,053	0	35,204	150,005	185,209
24,064	55,202	22,943	5,077	13	28,033	5,090	0	28,033	140,213	168,246
53,174	110,728	51,778	18,044	102	69,924	18,146	0	69,924	312,295	382,219
58,950	106,637	40,324	9,219	34	49,577	9,253	0	49,577	348,392	397,969
63,649	86,572	30,482	7,627	29	38,138	7,656	0	38,138	372,839	410,977
75,240	83,592	34,264	11,983	49	46,296	12,032	0	46,296	442,860	489,156
75,213	89,074	45,730	10,527	27	56,284	10,554	10,080	56,284	462,724	519,008
77,592	56,628	26,481	10,866	62	37,409	10,928	10,792	37,409	463,226	500,635
61,835	37,083	13,572	4,050	10	17,632	4,060	4,017	17,632	387,968	405,600
57,098	29,934	10,661	2,981	8	13,650	2,989	2,971	13,650	356,832	370,482
60,060	31,103	11,799	3,979	19	15,797	3,998	3,975	15,797	361,545	377,342
60,595	26,540	7,835	2,390	9	10,234	2,399	2,390	10,234	356,974	367,208
71,586	35,015	10,344	3,542	17	13,903	3,559	3,549	13,903	394,079	407,982
54,191	23,309	5,839	1,635	11	7,485	1,646	1,643	7,485	279,785	287,270
39,371	15,831	3,663	874	3	4,540	877	874	4,540	191,413	195,953
40,357	22,737	7,085	2,592	13	9,690	2,605	2,596	9,690	190,242	199,932
22,927	10,706	2,731	640	2	3,373	642	641	3,373	100,953	104,326
19,141	10,286	2,824	875	4	3,703	879	878	3,703	83,626	87,329
18,542	12,828	4,328	1,448	10	5,786	1,458	1,451	5,786	83,451	89,237
10,274	6,523	2,031	506	1	2,538	507	505	2,538	43,047	45,585
9,315	6,652	2,169	627	2	2,798	629	629	2,798	40,056	42,854
5,991	4,289	1,418	394	2	1,814	396	396	1,814	24,726	26,540
10,145	9,153	3,670	1,277	6	4,953	1,283	1,282	4,953	46,708	51,661
6,481	5,616	2,152	700	2	2,854	702	702	2,854	28,404	31,258
7,855	7,636	3,456	1,332	8	4,796	1,340	1,337	4,796	36,632	41,428
4,920	4,916	2,128	737	5	2,870	742	742	2,870	22,544	25,414
5,093	5,131	2,563	970	5	3,538	975	974	3,538	23,385	26,923
3,097	3,069	1,462	531	2	1,995	533	532	1,995	13,488	15,483
6,822	7,404	4,245	1,949	7	6,201	1,956	1,956	6,201	33,138	39,339
2,552	2,707	1,383	604	0	1,987	604	604	1,987	11,193	13,180
3,062	3,318	1,730	733	3	2,466	736	736	2,466	13,940	16,406
1,897	1,990	1,047	392	3	1,442	395	394	1,442	8,392	9,834
26,388	28,117	19,712	9,235	40	28,987	9,275	9,271	28,987	125,311	154,298
364,051	299,004	278,645	269,385	246,222	276,142	269,273	557,265	276,142	348,887	340,554
379,842	314,723	304,382	305,340	281,797	304,608	305,226	684,045	304,608	362,038	355,459

第2表(続) 標準報酬月額別・被保険者の年齢階級別

—女性—

標準報酬月額	被保険者数	15～19歳	20～24	25～29	30～34	35～39	40～44	45～49	50～54
	(人)	(人)	(人)	(人)	(人)	(人)	(人)	(人)	(人)
総数 円	7,889,402	73,106	691,114	942,180	878,629	921,472	944,551	902,671	861,251
58,000	32,289	16	309	769	1,111	1,729	2,158	2,356	2,791
68,000	8,981	23	214	345	487	646	716	729	766
78,000	28,629	128	564	1,087	1,449	2,081	2,540	2,463	2,857
88,000	30,814	314	1,121	1,709	2,186	2,828	3,039	2,866	3,137
98,000	113,045	510	2,924	4,910	6,505	8,824	10,629	10,455	11,523
104,000	50,244	565	2,394	3,643	4,530	5,482	5,930	5,397	5,313
110,000	94,269	984	5,463	7,412	8,509	10,076	11,172	10,326	10,328
118,000	178,341	2,396	11,680	14,884	16,412	19,060	20,962	19,301	19,502
126,000	224,930	3,391	16,490	20,216	20,739	23,758	26,536	25,392	24,952
134,000	296,744	5,225	24,200	27,647	27,278	31,292	35,107	33,873	32,883
142,000	344,162	7,106	32,100	34,238	32,457	35,869	40,672	39,001	38,144
150,000	472,942	9,677	46,503	47,282	43,594	48,532	54,197	52,325	50,788
160,000	497,601	11,515	61,320	58,037	49,135	51,653	55,762	54,397	51,827
170,000	494,944	10,389	69,091	63,122	50,773	50,942	53,985	52,648	49,700
180,000	499,681	7,702	72,033	70,082	54,005	52,587	53,830	51,952	48,212
190,000	460,581	4,992	67,895	70,569	53,058	49,714	49,321	46,971	43,229
200,000	710,907	4,316	88,936	107,011	84,634	78,590	77,032	72,257	67,251
220,000	729,912	2,397	83,938	122,139	98,778	90,017	80,929	74,844	68,283
240,000	579,403	895	49,160	95,727	82,553	78,042	69,504	62,445	57,101
260,000	475,420	348	25,448	68,795	68,564	67,410	62,423	55,187	50,595
280,000	350,067	126	13,626	43,638	50,449	52,290	48,215	43,284	39,624
300,000	290,537	56	7,145	28,154	37,281	42,886	42,359	38,917	36,649
320,000	187,740	12	4,073	18,030	24,738	29,055	28,886	26,665	24,976
340,000	140,287	8	2,239	11,476	16,808	21,333	22,174	20,962	19,938
360,000	121,710	5	1,061	7,203	12,479	16,790	19,123	19,180	18,400
380,000	98,301	0	536	4,784	9,141	13,344	15,992	16,770	16,111
410,000	102,163	3	272	3,125	7,117	11,839	15,503	17,572	18,049
440,000	57,629	1	124	1,534	3,436	6,282	8,668	10,544	11,034
470,000	32,806	0	59	890	1,866	3,304	4,677	6,183	6,541
500,000	44,834	1	68	911	2,166	3,918	5,862	7,215	7,873
530,000	14,707	0	15	433	807	1,333	1,891	2,524	2,904
560,000	13,131	0	8	332	681	1,093	1,680	2,014	2,382
590,000	17,576	2	26	327	757	1,392	2,078	2,541	2,928
620,000	6,293	0	4	209	355	575	760	941	1,078
650,000	6,852	0	8	175	313	560	786	1,052	1,110
680,000	3,607	0	3	152	242	336	439	500	567
710,000	11,120	1	12	205	470	846	1,221	1,511	1,690
750,000	5,054	0	2	156	299	432	634	717	790
790,000	9,632	0	8	171	436	728	1,040	1,239	1,532
830,000	3,965	0	2	104	244	331	556	542	609
880,000	5,107	1	5	105	275	383	577	726	773
930,000	2,414	0	1	76	170	236	303	328	329
980,000	10,198	0	15	124	383	793	1,205	1,403	1,499
1,030,000	2,079	0	0	39	148	225	284	302	304
1,090,000	2,870	1	0	30	141	280	380	376	448
1,150,000	1,432	0	1	21	84	159	203	225	204
1,210,000	23,452	0	18	152	586	1,597	2,611	3,253	3,727
平均標準報酬 月額(円)	220,529	161,868	188,927	208,767	219,120	225,372	228,289	232,501	234,704
平均標準報酬 月額(円) (実報酬額ベース)	222,325	161,866	188,935	208,834	219,425	226,207	229,766	234,593	237,212

・性別、被保険者数及び平均標準報酬月額

協会（一般）

55～59	60～64	65～69	70～74	75歳以上	前期高齢者 (再掲)	70歳以上 (再掲)	70歳以上 現役並み 所得者 (再掲)	介護(1号) (再掲)	介護(2号) (再掲)	介護(計) (再掲)
(人)	(人)	(人)	(人)	(人)	(人)	(人)	(人)	(人)	(人)	(人)
754,025	597,754	231,587	90,487	575	322,649	91,062	18,912	322,649	4,060,252	4,382,901
3,089	4,820	6,064	7,013	64	13,141	7,077	0	13,141	15,214	28,355
891	1,365	1,411	1,366	22	2,799	1,388	0	2,799	4,467	7,266
3,445	4,390	4,126	3,473	26	7,625	3,499	0	7,625	15,695	23,320
3,674	4,651	3,172	2,097	20	5,289	2,117	0	5,289	17,367	22,656
13,147	17,703	15,096	10,720	99	25,915	10,819	0	25,915	63,457	89,372
5,896	6,858	3,001	1,227	8	4,236	1,235	0	4,236	29,394	33,630
11,042	11,977	5,115	1,848	17	6,980	1,865	0	6,980	54,845	61,825
20,274	21,678	9,036	3,142	14	12,192	3,156	0	12,192	101,717	113,909
25,318	26,087	9,583	2,456	12	12,051	2,468	0	12,051	128,285	140,336
32,119	32,257	11,656	3,195	12	14,863	3,207	0	14,863	166,239	181,102
35,484	34,683	11,623	2,770	15	14,408	2,785	0	14,408	187,984	202,392
47,191	46,926	19,137	6,754	36	25,927	6,790	0	25,927	251,427	277,354
46,060	41,508	13,323	3,052	12	16,387	3,064	0	16,387	249,554	265,941
42,814	37,313	11,461	2,692	14	14,167	2,706	0	14,167	236,460	250,627
40,936	34,680	11,063	2,590	9	13,662	2,599	0	13,662	229,610	243,272
36,126	28,506	8,440	1,752	8	10,200	1,760	0	10,200	204,153	214,353
57,203	48,419	18,311	6,916	31	25,258	6,947	0	25,258	322,162	347,420
55,583	39,713	10,708	2,567	16	13,291	2,583	0	13,291	319,352	332,643
45,641	28,616	7,574	2,135	10	9,719	2,145	0	9,719	263,307	273,026
41,074	23,585	8,233	3,734	24	11,991	3,758	0	11,991	232,864	244,855
31,814	19,041	6,009	1,947	4	7,960	1,951	1,872	7,960	181,978	189,938
30,228	15,462	7,563	3,816	21	11,400	3,837	3,787	11,400	163,615	175,015
19,381	8,269	2,665	989	1	3,655	990	983	3,655	108,177	111,832
15,730	6,466	2,304	844	5	3,153	849	841	3,153	85,270	88,423
15,197	7,038	3,542	1,684	8	5,234	1,692	1,680	5,234	78,938	84,172
13,189	5,152	2,352	927	3	3,282	930	926	3,282	67,214	70,496
15,608	7,971	3,419	1,668	17	5,104	1,685	1,678	5,104	74,703	79,807
9,577	4,276	1,489	663	1	2,153	664	664	2,153	44,099	46,252
5,785	2,384	793	322	2	1,117	324	324	1,117	25,570	26,687
7,843	5,607	2,233	1,132	5	3,370	1,137	1,131	3,370	34,400	37,770
2,657	1,412	562	169	0	731	169	168	731	11,388	12,119
2,341	1,614	681	300	5	986	305	304	986	10,031	11,017
3,035	2,722	1,220	545	3	1,768	548	547	1,768	13,304	15,072
1,031	835	338	167	0	505	167	167	505	4,645	5,150
1,148	1,037	441	220	2	663	222	222	663	5,133	5,796
548	501	221	98	0	319	98	97	319	2,555	2,874
1,803	1,891	1,022	444	4	1,470	448	446	1,470	8,116	9,586
734	737	385	166	2	553	168	168	553	3,612	4,165
1,515	1,640	933	388	2	1,323	390	390	1,323	6,966	8,289
558	554	326	137	2	465	139	139	465	2,819	3,284
748	804	479	227	4	710	231	229	710	3,628	4,338
358	334	181	97	1	279	98	98	279	1,652	1,931
1,529	1,649	1,088	503	7	1,598	510	509	1,598	7,285	8,883
289	256	162	69	1	232	70	70	232	1,435	1,667
413	413	267	121	0	388	121	121	388	2,030	2,418
192	184	109	50	0	159	50	50	159	1,008	1,167
3,767	3,770	2,670	1,295	6	3,971	1,301	1,301	3,971	17,128	21,099
232,315	214,180	216,985	213,677	203,238	216,033	213,611	491,988	216,033	229,257	228,283
235,599	218,179	224,961	223,639	208,450	224,561	223,543	543,149	224,561	231,796	231,263

第3表 標準賞与額階級別・被保険者の年齢階級別

— 総 数 —

標準賞与額階級	被保険者数	15～19歳	20～24	25～29	30～34	35～39	40～44	45～49	50～54
総 数	(人) 20,270,250	(人) 158,723	(人) 1,295,557	(人) 2,086,756	(人) 2,266,466	(人) 2,581,754	(人) 2,590,951	(人) 2,216,262	(人) 2,058,344
0 円 任意継続分(再掲)	7,795,397 319,689	64,066 81	455,896 2,543	670,963 7,702	722,857 11,076	829,781 13,165	892,671 13,601	803,593 11,956	759,901 11,802
1,000 ～ 99,000	1,596,694	57,115	198,526	171,264	153,774	158,674	160,166	144,239	139,978
100,000 ～ 199,000	1,396,798	13,834	131,935	158,325	152,474	161,715	160,994	142,781	134,200
200,000 ～ 299,000	1,193,914	6,440	87,233	138,943	143,582	152,829	148,844	126,658	117,338
300,000 ～ 399,000	1,151,638	5,321	91,227	152,120	146,184	152,435	144,240	120,600	110,208
400,000 ～ 499,000	1,071,355	4,009	74,444	141,710	146,890	151,180	138,380	113,457	101,292
500,000 ～ 599,000	965,893	3,480	68,674	128,795	136,288	144,829	130,936	104,225	92,123
600,000 ～ 699,000	897,237	2,222	66,121	127,282	130,051	137,144	121,908	96,432	84,837
700,000 ～ 799,000	794,506	1,205	53,408	122,198	120,856	126,090	108,591	85,344	73,742
800,000 ～ 899,000	689,615	566	33,659	101,084	108,572	116,328	99,626	75,958	66,356
900,000 ～ 999,000	551,075	253	17,540	67,074	87,343	100,052	86,238	64,523	57,081
1,000,000 ～ 1,099,000	450,124	79	7,641	41,147	65,823	83,987	76,684	58,229	50,978
1,100,000 ～ 1,199,000	335,680	57	3,703	23,223	44,661	64,256	61,836	47,306	41,698
1,200,000 ～ 1,299,000	268,895	15	2,134	14,271	30,027	50,043	52,396	40,543	36,314
1,300,000 ～ 1,399,000	205,665	34	1,206	8,506	20,088	36,010	42,159	33,209	29,884
1,400,000 ～ 1,499,000	163,969	9	778	5,768	14,014	26,315	33,687	27,884	25,709
1,500,000 ～ 1,599,000	132,659	5	479	3,793	10,250	19,335	25,913	23,571	22,331
1,600,000 ～ 1,699,000	105,822	2	363	2,693	7,292	14,474	20,189	19,158	18,833
1,700,000 ～ 1,799,000	82,575	2	131	1,892	5,191	10,782	15,211	15,044	15,416
1,800,000 ～ 1,899,000	68,040	1	114	1,352	3,969	8,476	12,190	12,205	12,925
1,900,000 ～ 1,999,000	51,815	1	67	925	2,864	6,387	9,148	9,131	10,057
2,000,000 ～ 2,199,000	82,657	6	83	1,143	4,207	9,448	14,218	14,481	15,492
2,200,000 ～ 2,399,000	51,186	1	44	608	2,450	5,593	9,071	9,290	9,964
2,400,000 ～ 2,599,000	38,334	0	42	373	1,706	3,896	6,690	6,821	7,531
2,600,000 ～ 2,799,000	26,258	0	18	244	1,087	2,467	4,304	4,956	5,346
2,800,000 ～ 2,999,000	19,048	0	14	172	716	1,725	2,929	3,494	3,953
3,000,000 ～ 3,199,000	17,653	0	16	182	631	1,515	2,556	3,064	3,370
3,200,000 ～ 3,399,000	10,326	0	4	85	393	934	1,519	1,781	2,031
3,400,000 ～ 3,599,000	8,499	0	3	90	341	770	1,225	1,448	1,569
3,600,000 ～ 3,799,000	6,364	0	12	64	237	576	935	1,016	1,203
3,800,000 ～ 3,999,000	4,955	0	2	46	195	486	733	813	917
4,000,000 ～ 4,199,000	5,654	0	7	66	220	504	776	772	1,020
4,200,000 ～ 4,399,000	3,307	0	5	39	147	312	488	497	588
4,400,000 ～ 4,599,000	3,250	0	4	42	128	311	416	448	577
4,600,000 ～ 4,799,000	2,315	0	1	33	114	201	321	345	414
4,800,000 ～ 4,999,000	2,171	0	2	34	99	199	308	306	367
5,000,000 ～ 5,199,000	3,064	0	9	57	119	280	392	390	470
5,200,000 ～ 5,399,000	1,672	0	2	21	51	163	232	216	282
5,400,000 ～	14,171	0	10	129	575	1,252	1,831	2,034	2,049
平均標準賞与額(円)	372,076	92,574	231,134	339,386	394,680	440,622	451,943	445,555	449,767
平均標準賞与額(円) (任意継続分を除く)	378,038	92,621	231,589	340,643	396,618	442,880	454,328	447,972	452,360

※標準賞与額とは、平成24年10月1日から平成25年9月30日までの1年間に支払われた標準賞与額のことである。

・性別、被保険者数及び平均標準賞与額

協会（一般）

55～59	60～64	65～69	70～74	75歳以上	前期高齢者 (再掲)	70歳以上 (再掲)	70歳以上 現役並み 所得者 (再掲)	介護(1号) (再掲)	介護(2号) (再掲)	介護(計) (再掲)
(人) 1,937,711	(人) 1,896,201	(人) 861,041	(人) 318,799	(人) 1,685	(人) 1,181,525	(人) 320,484	(人) 84,829	(人) 1,181,525	(人) 10,699,469	(人) 11,880,994
759,160 15,868	994,643 91,009	590,309 111,492	250,125 29,368	1,432 26	841,866 140,886	251,557 29,394	65,822 5,201	841,866 140,886	4,209,968 144,236	5,051,834 285,122
146,681 133,173 112,290 102,019 91,802	180,079 147,827 116,397 95,352 83,945	69,227 47,424 34,559 25,716 19,555	16,919 12,074 8,776 6,189 4,675	52 42 25 27 16	86,198 59,540 43,360 31,932 24,246	16,971 12,116 8,801 6,216 4,691	897 1,413 1,361 1,259 1,258	86,198 59,540 43,360 31,932 24,246	771,143 718,975 621,527 572,419 528,876	857,341 778,515 664,887 604,351 553,122
81,114 73,547 61,588 54,712 46,528	57,349 43,949 31,722 24,965 18,909	14,515 11,014 7,954 6,244 4,480	3,550 2,720 1,798 1,539 1,050	15 10 10 6 4	18,080 13,744 9,762 7,789 5,534	3,565 2,730 1,808 1,545 1,054	1,271 1,186 866 812 615	18,080 13,744 9,762 7,789 5,534	465,747 420,673 360,987 321,617 273,279	483,827 434,417 370,749 329,406 278,813
41,837 33,945 29,624 24,594 21,189	17,423 11,639 10,259 7,609 6,518	4,831 2,696 2,581 1,900 1,620	1,456 656 687 462 476	9 4 1 4 2	6,296 3,356 3,269 2,366 2,098	1,465 660 688 466 478	1,028 472 540 387 396	6,296 3,356 3,269 2,366 2,098	245,151 196,424 169,136 137,455 114,987	251,447 199,780 172,405 139,821 117,085
18,746 16,103 13,443 11,554 9,374	5,995 4,996 4,142 3,870 2,856	1,754 1,340 1,049 1,065 777	486 378 271 317 226	1 1 1 2 2	2,241 1,719 1,321 1,384 1,005	487 379 272 319 228	416 341 241 289 206	2,241 1,719 1,321 1,384 1,005	96,556 79,279 63,256 52,744 40,566	98,797 80,998 64,577 54,128 41,571
14,852 9,290 6,983 4,956 3,707	5,893 3,399 2,874 1,961 1,613	2,103 1,117 1,045 675 544	729 358 373 242 178	2 1 0 2 3	2,834 1,476 1,418 919 725	731 359 373 244 181	682 329 343 228 170	2,834 1,476 1,418 919 725	64,936 41,014 30,899 21,523 15,696	67,770 42,490 32,317 22,442 16,421
3,365 2,024 1,606 1,196 848	1,832 1,067 911 708 587	820 357 387 295 235	302 130 148 122 93	0 1 1 0 0	1,122 488 536 417 328	302 131 149 122 93	287 123 146 113 91	1,122 488 536 417 328	14,187 8,422 6,759 5,058 3,898	15,309 8,910 7,295 5,475 4,226
989 616 586 373 374	743 388 429 327 290	375 179 210 128 141	179 47 98 58 51	3 1 1 0 0	557 227 309 186 192	182 48 99 58 51	174 48 94 56 49	557 227 309 186 192	4,300 2,577 2,456 1,780 1,645	4,857 2,804 2,765 1,966 1,837
489 290	440 239	280 128	138 48	0 0	418 176	138 48	135 45	418 176	2,181 1,259	2,599 1,435
2,144	2,056	1,412	675	4	2,091	679	640	2,091	10,114	12,205
418,855	226,106	146,465	115,357	97,627	138,002	115,264	280,661	138,002	404,185	377,714
422,313	237,505	168,251	127,062	99,157	156,685	126,903	298,993	156,685	409,708	387,001

第3表(続) 標準賞与額階級別・被保険者の年齢階級別

－男 性－

標準賞与額階級	被保険者数	15～19歳	20～24	25～29	30～34	35～39	40～44	45～49	50～54
総数	(人) 12,380,848	(人) 85,617	(人) 604,443	(人) 1,144,576	(人) 1,387,837	(人) 1,660,282	(人) 1,646,400	(人) 1,313,591	(人) 1,197,093
0円 任意継続分(再掲)	4,865,756 262,910	32,280 43	212,220 1,146	359,230 4,001	428,809 7,104	517,989 9,267	555,842 9,785	484,781 8,641	458,717 8,541
1,000～99,000	783,040	31,542	91,661	86,961	75,773	75,940	72,948	61,219	60,279
100,000～199,000	765,643	8,231	60,924	86,360	86,566	92,596	88,235	71,582	66,794
200,000～299,000	696,600	3,548	41,529	78,084	87,084	95,457	89,494	69,396	62,446
300,000～399,000	667,626	2,951	42,849	83,343	88,584	95,527	87,101	65,848	58,421
400,000～499,000	641,190	2,269	35,813	80,230	91,901	97,670	86,658	64,146	54,516
500,000～599,000	584,534	1,926	32,480	72,411	87,108	96,170	84,496	60,202	50,668
600,000～699,000	533,421	1,303	28,736	69,035	81,659	90,483	79,019	55,362	45,829
700,000～799,000	469,592	802	23,500	64,664	74,645	83,047	70,636	49,181	39,803
800,000～899,000	414,869	406	15,515	54,320	67,873	76,500	65,006	44,236	36,530
900,000～999,000	342,544	199	8,920	38,119	56,241	67,340	57,414	38,491	31,933
1,000,000～1,099,000	294,515	61	4,511	25,350	44,633	58,826	52,827	36,195	29,790
1,100,000～1,199,000	228,216	43	2,194	15,504	31,728	46,653	44,336	30,773	25,281
1,200,000～1,299,000	190,570	8	1,347	9,793	22,546	37,730	38,807	27,645	23,524
1,300,000～1,399,000	150,971	29	748	6,181	15,619	28,254	32,204	23,596	20,353
1,400,000～1,499,000	124,496	7	475	4,242	11,252	21,609	26,586	20,422	18,179
1,500,000～1,599,000	103,969	2	352	2,769	8,407	16,296	21,337	17,990	16,579
1,600,000～1,699,000	85,377	2	256	1,993	6,113	12,468	17,093	15,216	14,505
1,700,000～1,799,000	68,292	2	91	1,452	4,310	9,461	13,297	12,273	12,342
1,800,000～1,899,000	57,158	1	67	1,044	3,261	7,495	10,764	10,286	10,623
1,900,000～1,999,000	44,286	1	37	728	2,369	5,623	8,181	7,895	8,527
2,000,000～2,199,000	72,025	3	64	920	3,526	8,346	12,744	12,776	13,523
2,200,000～2,399,000	45,601	1	34	481	2,072	4,913	8,232	8,394	9,019
2,400,000～2,599,000	34,370	0	28	297	1,454	3,513	6,070	6,126	6,846
2,600,000～2,799,000	23,786	0	17	200	919	2,218	3,916	4,528	4,907
2,800,000～2,999,000	17,277	0	10	143	615	1,531	2,650	3,167	3,635
3,000,000～3,199,000	15,818	0	14	135	555	1,326	2,264	2,766	3,093
3,200,000～3,399,000	9,338	0	2	73	321	829	1,360	1,634	1,864
3,400,000～3,599,000	7,718	0	3	74	287	674	1,111	1,323	1,437
3,600,000～3,799,000	5,810	0	11	51	205	508	863	926	1,106
3,800,000～3,999,000	4,467	0	2	35	165	420	640	741	846
4,000,000～4,199,000	5,045	0	7	51	185	451	676	684	938
4,200,000～4,399,000	3,015	0	4	29	123	279	444	456	536
4,400,000～4,599,000	2,902	0	3	34	109	275	370	400	519
4,600,000～4,799,000	2,090	0	1	29	91	186	290	304	378
4,800,000～4,999,000	1,953	0	2	30	85	183	275	272	330
5,000,000～5,199,000	2,739	0	8	53	92	243	357	361	413
5,200,000～5,399,000	1,501	0	2	19	40	137	212	193	253
5,400,000～	12,728	0	6	109	512	1,116	1,645	1,805	1,811
平均標準賞与額(円)	409,939	100,189	234,225	355,203	429,443	488,115	511,605	507,872	512,173
平均標準賞与額(円) (任意継続分を除く)	418,833	100,239	234,670	356,449	431,652	490,855	514,664	511,235	515,854

※標準賞与額とは、平成24年10月1日から平成25年9月30日までの1年間に支払われた標準賞与額のことである。

・性別、被保険者数及び平均標準賞与額

協会（一般）

55～59	60～64	65～69	70～74	75歳以上	前期高齢者 (再掲)	70歳以上 (再掲)	70歳以上 現役並み 所得者 (再掲)	介護(1号) (再掲)	介護(2号) (再掲)	介護(計) (再掲)
(人)	(人)	(人)	(人)	(人)	(人)	(人)	(人)	(人)	(人)	(人)
1,183,686	1,298,447	629,454	228,312	1,110	858,876	229,422	65,917	858,876	6,639,217	7,498,093
483,264 11,668	706,297 75,702	443,726 100,523	181,657 26,468	944 21	626,327 127,012	182,601 26,489	51,330 4,739	626,327 127,012	2,688,901 114,337	3,315,228 241,349
69,758	103,092	43,029	10,804	34	53,867	10,838	742	53,867	367,296	421,163
71,558	93,128	31,497	8,145	27	39,669	8,172	1,181	39,669	391,297	430,966
63,819	75,842	23,904	5,982	15	29,901	5,997	1,120	29,901	360,997	390,898
57,974	62,931	17,879	4,201	17	22,097	4,218	1,000	22,097	332,275	354,372
53,445	57,497	13,818	3,216	11	17,045	3,227	981	17,045	316,262	333,307
46,936	39,240	10,443	2,444	10	12,897	2,454	952	12,897	281,542	294,439
42,125	30,078	7,881	1,904	7	9,792	1,911	888	9,792	252,413	262,205
34,849	21,484	5,747	1,227	7	6,981	1,234	633	6,981	215,953	222,934
31,588	17,289	4,576	1,026	4	5,606	1,030	572	5,606	194,649	200,255
27,085	12,866	3,205	728	3	3,936	731	456	3,936	167,789	171,725
25,395	12,279	3,617	1,026	5	4,648	1,031	748	4,648	156,486	161,134
21,080	8,157	1,991	473	3	2,467	476	345	2,467	129,627	132,094
19,272	7,457	1,960	480	1	2,441	481	387	2,441	116,705	119,146
16,663	5,594	1,415	312	3	1,730	315	269	1,730	98,410	100,140
15,181	4,944	1,247	351	1	1,599	352	296	1,599	85,312	86,911
13,831	4,673	1,371	361	1	1,733	362	310	1,733	74,410	76,143
12,443	3,986	1,043	258	1	1,302	259	234	1,302	63,243	64,545
10,717	3,365	794	188	0	982	188	162	982	51,994	52,976
9,384	3,185	829	217	2	1,048	219	199	1,048	44,242	45,290
7,855	2,306	615	148	1	764	149	131	764	34,764	35,528
12,935	5,005	1,656	525	2	2,183	527	492	2,183	56,983	59,166
8,362	2,938	917	238	0	1,155	238	210	1,155	36,945	38,100
6,355	2,542	858	281	0	1,139	281	259	1,139	27,939	29,078
4,581	1,746	567	185	2	754	187	174	754	19,678	20,432
3,477	1,452	454	142	1	597	143	133	597	14,381	14,978
3,106	1,606	709	244	0	953	244	231	953	12,835	13,788
1,872	963	311	108	1	420	109	102	420	7,693	8,113
1,500	847	341	120	1	462	121	118	462	6,218	6,680
1,122	649	259	110	0	369	110	102	369	4,666	5,035
793	541	214	70	0	284	70	68	284	3,561	3,845
896	665	337	154	1	492	155	148	492	3,859	4,351
580	361	161	41	1	203	42	42	203	2,377	2,580
537	385	186	83	1	270	84	79	270	2,211	2,481
348	300	117	46	0	163	46	44	163	1,620	1,783
339	266	129	42	0	171	42	40	171	1,482	1,653
448	400	246	118	0	364	118	116	364	1,979	2,343
267	224	114	40	0	154	40	38	154	1,149	1,303
1,946	1,867	1,291	617	3	1,911	620	585	1,911	9,074	10,985
468,488	240,500	151,903	118,993	100,668	143,088	118,904	281,796	143,088	450,261	415,076
473,152	255,390	180,772	134,596	102,609	167,920	134,425	303,624	167,920	458,151	428,881

第3表(続) 標準賞与額階級別・被保険者の年齢階級別

－女性－

標準賞与額階級	被保険者数	15～19歳	20～24	25～29	30～34	35～39	40～44	45～49	50～54
総数	(人) 7,889,402	(人) 73,106	(人) 691,114	(人) 942,180	(人) 878,629	(人) 921,472	(人) 944,551	(人) 902,671	(人) 861,251
0円 任意継続分(再掲)	2,929,641 56,779	31,786 38	243,676 1,397	311,733 3,701	294,048 3,972	311,792 3,898	336,829 3,816	318,812 3,315	301,184 3,261
1,000～99,000	813,654	25,573	106,865	84,303	78,001	82,734	87,218	83,020	79,699
100,000～199,000	631,155	5,603	71,011	71,965	65,908	69,119	72,759	71,199	67,406
200,000～299,000	497,314	2,892	45,704	60,859	56,498	57,372	59,350	57,262	54,892
300,000～399,000	484,012	2,370	48,378	68,777	57,600	56,908	57,139	54,752	51,787
400,000～499,000	430,165	1,740	38,631	61,480	54,989	53,510	51,722	49,311	46,776
500,000～599,000	381,359	1,554	36,194	56,384	49,180	48,659	46,440	44,023	41,455
600,000～699,000	363,816	919	37,385	58,247	48,392	46,661	42,889	41,070	39,008
700,000～799,000	324,914	403	29,908	57,534	46,211	43,043	37,955	36,163	33,939
800,000～899,000	274,746	160	18,144	46,764	40,699	39,828	34,620	31,722	29,826
900,000～999,000	208,531	54	8,620	28,955	31,102	32,712	28,824	26,032	25,148
1,000,000～1,099,000	155,609	18	3,130	15,797	21,190	25,161	23,857	22,034	21,188
1,100,000～1,199,000	107,464	14	1,509	7,719	12,933	17,603	17,500	16,533	16,417
1,200,000～1,299,000	78,325	7	787	4,478	7,481	12,313	13,589	12,898	12,790
1,300,000～1,399,000	54,694	5	458	2,325	4,469	7,756	9,955	9,613	9,531
1,400,000～1,499,000	39,473	2	303	1,526	2,762	4,706	7,101	7,462	7,530
1,500,000～1,599,000	28,690	3	127	1,024	1,843	3,039	4,576	5,581	5,752
1,600,000～1,699,000	20,445	0	107	700	1,179	2,006	3,096	3,942	4,328
1,700,000～1,799,000	14,283	0	40	440	881	1,321	1,914	2,771	3,074
1,800,000～1,899,000	10,882	0	47	308	708	981	1,426	1,919	2,302
1,900,000～1,999,000	7,529	0	30	197	495	764	967	1,236	1,530
2,000,000～2,199,000	10,632	3	19	223	681	1,102	1,474	1,705	1,969
2,200,000～2,399,000	5,585	0	10	127	378	680	839	896	945
2,400,000～2,599,000	3,964	0	14	76	252	383	620	695	685
2,600,000～2,799,000	2,472	0	1	44	168	249	388	428	439
2,800,000～2,999,000	1,771	0	4	29	101	194	279	327	318
3,000,000～3,199,000	1,835	0	2	47	76	189	292	298	277
3,200,000～3,399,000	988	0	2	12	72	105	159	147	167
3,400,000～3,599,000	781	0	0	16	54	96	114	125	132
3,600,000～3,799,000	554	0	1	13	32	68	72	90	97
3,800,000～3,999,000	488	0	0	11	30	66	93	72	71
4,000,000～4,199,000	609	0	0	15	35	53	100	88	82
4,200,000～4,399,000	292	0	1	10	24	33	44	41	52
4,400,000～4,599,000	348	0	1	8	19	36	46	48	58
4,600,000～4,799,000	225	0	0	4	23	15	31	41	36
4,800,000～4,999,000	218	0	0	4	14	16	33	34	37
5,000,000～5,199,000	325	0	1	4	27	37	35	29	57
5,200,000～5,399,000	171	0	0	2	11	26	20	23	29
5,400,000～	1,443	0	4	20	63	136	186	229	238
平均標準賞与額(円)	312,658	83,655	228,431	320,171	339,771	355,049	347,949	354,870	363,025
平均標準賞与額(円) (任意継続分を除く)	314,925	83,698	228,894	321,433	341,314	356,557	349,360	356,178	364,405

※標準賞与額とは、平成24年10月1日から平成25年9月30日までの1年間に支払われた標準賞与額のことである。

・性別、被保険者数及び平均標準賞与額

協会（一般）

55～59	60～64	65～69	70～74	75歳以上	前期高齢者 (再掲)	70歳以上 (再掲)	70歳以上 現役並み 所得者 (再掲)	介護(1号) (再掲)	介護(2号) (再掲)	介護(計) (再掲)
(人) 754,025	(人) 597,754	(人) 231,587	(人) 90,487	(人) 575	(人) 322,649	(人) 91,062	(人) 18,912	(人) 322,649	(人) 4,060,252	(人) 4,382,901
275,896 4,200	288,346 15,307	146,583 10,969	68,468 2,900	488 5	215,539 13,874	68,956 2,905	14,492 462	215,539 13,874	1,521,067 29,899	1,736,606 43,773
76,923 61,615 48,471 44,045 38,357	76,987 54,699 40,555 32,421 26,448	26,198 15,927 10,655 7,837 5,737	6,115 3,929 2,794 1,988 1,459	18 15 10 10 5	32,331 19,871 13,459 9,835 7,201	6,133 3,944 2,804 1,998 1,464	155 232 241 259 277	32,331 19,871 13,459 9,835 7,201	403,847 327,678 260,530 240,144 212,614	436,178 347,549 273,989 249,979 219,815
34,178 31,422 26,739 23,124 19,443	18,109 13,871 10,238 7,676 6,043	4,072 3,133 2,207 1,668 1,275	1,106 816 571 513 322	5 3 3 2 1	5,183 3,952 2,781 2,183 1,598	1,111 819 574 515 323	319 298 233 240 159	5,183 3,952 2,781 2,183 1,598	184,205 168,260 145,034 126,968 105,490	189,388 172,212 147,815 129,151 107,088
16,442 12,865 10,352 7,931 6,008	5,144 3,482 2,802 2,015 1,574	1,214 705 621 485 373	430 183 207 150 125	4 1 0 1 1	1,648 889 828 636 499	434 184 207 151 126	280 127 153 118 100	1,648 889 828 636 499	88,665 66,797 52,431 39,045 29,675	90,313 67,686 53,259 39,681 30,174
4,915 3,660 2,726 2,170 1,519	1,322 1,010 777 685 550	383 297 255 236 162	125 120 83 100 78	0 0 1 0 1	508 417 339 336 241	125 120 84 100 79	106 107 79 90 75	508 417 339 336 241	22,146 16,036 11,262 8,502 5,802	22,654 16,453 11,601 8,838 6,043
1,917 928 628 375 230	888 461 332 215 161	447 200 187 108 90	204 120 92 57 36	0 1 0 0 2	651 321 279 165 128	204 121 92 57 38	190 119 84 54 37	651 321 279 165 128	7,953 4,069 2,960 1,845 1,315	8,604 4,390 3,239 2,010 1,443
259 152 106 74 55	226 104 64 59 46	111 46 46 36 21	58 22 28 12 23	0 0 0 0 0	169 68 74 48 44	58 22 28 12 23	56 21 28 11 23	169 68 74 48 44	1,352 729 541 392 337	1,521 797 615 440 381
93 36 49 25 35	78 27 44 27 24	38 18 24 11 12	25 6 15 12 9	2 0 0 0 0	65 24 39 23 21	27 6 15 12 9	26 6 15 12 9	65 24 39 23 21	441 200 245 160 163	506 224 284 183 184
41 23	40 15	34 14	20 8	0 0	54 22	20 8	19 7	54 22	202 110	256 132
198	189	121	58	1	180	59	55	180	1,040	1,220
340,939	194,837	131,686	106,184	91,758	124,463	106,093	276,707	124,463	328,842	313,797
342,849	199,957	138,233	109,700	92,563	130,055	109,589	283,636	130,055	331,282	316,962

第4表 総報酬額階級別・被保険者の年齢階級別

— 総 数 —

総報酬額階級	被保険者数	15～19歳	20～24	25～29	30～34	35～39	40～44	45～49	50～54
総 数	(人) 20,270,250	(人) 158,723	(人) 1,295,557	(人) 2,086,756	(人) 2,266,466	(人) 2,581,754	(人) 2,590,951	(人) 2,216,262	(人) 2,058,344
円									
～ 999,000	162,962	305	2,068	4,325	6,722	9,890	12,151	12,161	13,093
1,000,000 ～ 1,499,000	728,569	7,902	34,955	45,922	50,536	59,788	66,404	62,990	65,717
1,500,000 ～ 1,999,000	2,287,488	59,122	218,897	227,764	199,410	208,728	222,353	208,854	206,775
2,000,000 ～ 2,499,000	3,047,778	63,879	378,387	372,953	299,765	284,500	283,397	260,312	252,400
2,500,000 ～ 2,999,000	2,608,915	18,714	319,697	398,476	321,993	288,094	257,677	221,319	207,512
3,000,000 ～ 3,499,000	2,635,012	6,556	198,710	397,989	369,860	342,619	296,417	240,398	216,873
3,500,000 ～ 3,999,000	2,194,701	1,741	90,528	300,796	339,439	345,852	296,695	229,346	200,737
4,000,000 ～ 4,499,000	1,686,002	386	34,140	172,595	259,207	302,114	269,493	201,050	168,802
4,500,000 ～ 4,999,000	1,348,627	88	12,377	88,016	177,058	248,621	241,297	184,270	155,951
5,000,000 ～ 5,499,000	879,760	9	3,745	38,351	98,373	163,267	173,231	134,827	113,519
5,500,000 ～ 5,999,000	598,744	4	944	15,869	52,158	103,305	123,811	101,287	89,397
6,000,000 ～ 6,499,000	545,233	8	500	9,070	35,012	77,718	104,724	95,339	88,302
6,500,000 ～ 6,999,000	306,967	0	155	3,591	15,127	39,459	60,400	57,487	55,948
7,000,000 ～ 7,499,000	279,105	2	125	2,873	11,424	30,595	48,955	50,675	51,258
7,500,000 ～ 7,999,000	154,701	0	63	1,329	5,307	14,842	26,256	29,667	30,928
8,000,000 ～ 8,499,000	101,959	0	26	946	3,154	8,955	16,443	18,809	21,178
8,500,000 ～ 8,999,000	109,226	3	32	1,030	3,574	9,167	16,346	18,648	20,658
9,000,000 ～ 9,499,000	113,881	1	56	1,200	3,740	9,300	15,957	18,511	20,415
9,500,000 ～ 9,999,000	53,489	0	10	542	1,745	4,009	7,176	8,735	10,133
10,000,000 ～ 10,499,000	22,747	0	5	275	847	1,701	2,903	3,699	4,718
10,500,000 ～ 10,999,000	43,617	1	13	440	1,475	3,298	5,475	6,732	7,665
11,000,000 ～ 11,499,000	27,058	0	5	324	1,010	1,988	3,247	3,999	4,629
11,500,000 ～ 11,999,000	56,611	1	40	585	2,092	4,704	7,228	8,231	8,541
12,000,000 ～ 12,499,000	20,701	0	5	246	862	1,613	2,381	2,860	3,289
12,500,000 ～ 12,999,000	7,749	0	3	100	439	663	933	1,044	1,266
13,000,000 ～ 13,499,000	21,803	1	3	186	833	1,744	2,589	2,948	3,340
13,500,000 ～ 13,999,000	13,741	0	4	104	571	1,109	1,605	1,755	2,141
14,000,000 ～ 14,499,000	4,597	0	1	51	222	415	566	585	708
14,500,000 ～ 14,999,000	162,696	0	55	652	3,551	10,749	19,572	23,308	25,110
15,000,000 ～ 15,499,000	5,921	0	1	43	223	510	745	832	896
15,500,000 ～ 15,999,000	6,387	0	3	44	209	477	768	880	921
16,000,000 ～ 16,499,000	4,898	0	1	21	149	442	585	653	753
16,500,000 ～ 16,999,000	6,032	0	1	15	103	467	867	912	994
17,000,000 ～ 17,499,000	4,889	0	1	6	62	238	635	891	963
17,500,000 ～ 17,999,000	4,053	0	0	2	55	200	427	558	704
18,000,000 ～ 18,499,000	2,414	0	0	4	20	113	254	319	420
18,500,000 ～ 18,999,000	2,236	0	0	4	35	101	208	279	342
19,000,000 ～ 19,499,000	1,501	0	0	2	16	45	128	196	275
19,500,000 ～ 19,999,000	6,002	0	0	13	64	260	498	690	849
20,000,000 ～	1,478	0	1	2	24	94	154	206	224
平均総報酬額 (円)	3,708,998	2,131,206	2,608,961	3,084,814	3,494,901	3,861,504	4,093,842	4,183,305	4,228,503
平均総報酬額 (円) (標報実報酬額ベース)	3,788,635	2,131,175	2,609,267	3,086,766	3,506,114	3,895,015	4,160,318	4,283,470	4,349,781

・性別、被保険者数及び平均総報酬額

協会（一般）

55～59	60～64	65～69	70～74	75歳以上	前期高齢者 (再掲)	70歳以上 (再掲)	70歳以上 現役並み 所得者 (再掲)	介護(1号) (再掲)	介護(2号) (再掲)	介護(計) (再掲)
(人)	(人)	(人)	(人)	(人)	(人)	(人)	(人)	(人)	(人)	(人)
1,937,711	1,896,201	861,041	318,799	1,685	1,181,525	320,484	84,829	1,181,525	10,699,469	11,880,994
14,477	24,261	32,114	31,129	266	63,509	31,395	0	63,509	76,143	139,652
74,846	110,832	92,580	55,686	411	148,677	56,097	0	148,677	380,789	529,466
213,623	306,857	161,638	53,240	227	215,105	53,467	0	215,105	1,158,462	1,373,567
252,730	381,514	168,802	48,928	211	217,941	49,139	0	217,941	1,430,353	1,648,294
200,049	259,343	93,070	22,881	90	116,041	22,971	0	116,041	1,145,900	1,261,941
205,978	233,728	96,968	28,813	103	125,884	28,916	9,976	125,884	1,193,394	1,319,278
181,065	133,634	54,241	20,527	100	74,868	20,627	17,923	74,868	1,041,477	1,116,345
146,223	88,419	32,816	10,714	43	43,573	10,757	10,160	43,573	873,987	917,560
133,452	74,183	24,484	8,782	48	33,314	8,830	8,677	33,314	789,153	822,467
96,202	43,966	11,207	3,051	12	14,270	3,063	3,015	14,270	561,745	576,015
73,880	29,533	6,812	1,739	5	8,556	1,744	1,716	8,556	417,908	426,464
77,346	40,914	12,023	4,254	23	16,300	4,277	4,245	16,300	406,625	422,925
48,704	19,474	5,170	1,442	10	6,622	1,452	1,423	6,622	242,013	248,635
47,306	25,202	8,032	2,644	14	10,690	2,658	2,633	10,690	223,396	234,086
28,721	12,739	3,738	1,107	4	4,849	1,111	1,102	4,849	128,311	133,160
20,118	8,893	2,627	807	3	3,437	810	808	3,437	85,441	88,878
20,273	12,694	5,008	1,782	11	6,801	1,793	1,788	6,801	88,619	95,420
20,512	15,331	6,464	2,381	13	8,858	2,394	2,390	8,858	90,726	99,584
10,444	6,855	2,817	1,017	6	3,840	1,023	1,023	3,840	43,343	47,183
4,946	2,450	926	277	0	1,203	277	277	1,203	18,716	19,919
7,875	6,381	3,053	1,202	7	4,262	1,209	1,206	4,262	34,128	38,390
5,163	4,122	1,856	712	3	2,571	715	714	2,571	21,160	23,731
8,957	8,906	5,044	2,267	15	7,326	2,282	2,281	7,326	41,863	49,189
3,702	3,378	1,651	713	1	2,365	714	714	2,365	15,610	17,975
1,375	1,188	538	199	1	738	200	200	738	5,806	6,544
3,666	3,678	1,977	832	6	2,815	838	838	2,815	16,221	19,036
2,325	2,366	1,271	487	3	1,761	490	489	1,761	10,192	11,953
811	727	378	132	1	511	133	133	511	3,397	3,908
25,132	26,901	18,800	8,829	37	27,666	8,866	8,862	27,666	120,023	147,689
934	970	520	247	0	767	247	247	767	4,377	5,144
1,056	1,067	708	252	2	962	254	254	962	4,692	5,654
855	801	444	192	2	638	194	194	638	3,647	4,285
905	928	586	253	1	840	254	254	840	4,606	5,446
859	679	395	160	0	555	160	160	555	4,027	4,582
780	712	429	185	1	615	186	186	615	3,181	3,796
469	418	262	135	0	397	135	135	397	1,880	2,277
418	449	269	130	1	400	131	131	400	1,696	2,096
264	303	192	80	0	272	80	80	272	1,166	1,438
1,044	1,152	933	495	4	1,432	499	499	1,432	4,233	5,665
226	253	198	96	0	294	96	96	294	1,063	1,357
4,172,320	3,493,279	3,291,198	3,158,229	2,876,272	3,254,729	3,156,747	6,793,206	3,254,729	4,046,058	3,967,363
4,303,401	3,637,570	3,542,717	3,501,162	3,178,843	3,530,986	3,499,468	8,112,259	3,530,986	4,155,545	4,093,435

第4表（続） 総報酬額階級別・被保険者の年齢階級別

— 男 性 —

総報酬額階級	被保険者数	15～19歳	20～24	25～29	30～34	35～39	40～44	45～49	50～54
総数	(人) 12,380,848	(人) 85,617	(人) 604,443	(人) 1,144,576	(人) 1,387,837	(人) 1,660,282	(人) 1,646,400	(人) 1,313,591	(人) 1,197,093
円									
～ 999,000	94,820	147	1,060	2,241	3,827	5,613	6,902	6,748	6,820
1,000,000 ～ 1,499,000	300,187	3,257	12,665	15,451	15,483	17,765	19,755	19,456	20,738
1,500,000 ～ 1,999,000	767,999	25,951	76,084	76,165	56,980	50,332	45,944	40,454	44,737
2,000,000 ～ 2,499,000	1,374,725	37,327	159,916	167,120	128,572	111,791	99,157	81,907	84,778
2,500,000 ～ 2,999,000	1,383,913	12,194	155,126	208,500	172,194	148,511	123,772	94,980	91,225
3,000,000 ～ 3,499,000	1,656,724	4,782	109,584	235,054	233,889	218,516	182,566	136,395	121,871
3,500,000 ～ 3,999,000	1,515,165	1,502	57,782	198,443	239,318	247,681	209,422	150,053	126,990
4,000,000 ～ 4,499,000	1,251,943	355	21,744	122,664	197,246	234,199	206,507	144,536	116,308
4,500,000 ～ 4,999,000	1,050,897	79	6,977	62,518	140,530	203,271	196,025	142,146	115,311
5,000,000 ～ 5,499,000	701,754	8	2,027	26,458	79,341	136,553	144,336	106,428	86,147
5,500,000 ～ 5,999,000	489,924	4	622	11,555	42,921	88,443	105,272	81,763	69,893
6,000,000 ～ 6,499,000	451,273	7	394	6,992	29,150	67,204	90,098	78,434	71,147
6,500,000 ～ 6,999,000	261,271	0	130	2,836	12,993	34,935	53,143	48,771	46,369
7,000,000 ～ 7,499,000	239,110	0	89	2,326	9,861	27,358	43,687	43,590	43,278
7,500,000 ～ 7,999,000	135,843	0	50	1,016	4,631	13,496	23,911	26,194	26,902
8,000,000 ～ 8,499,000	91,092	0	22	710	2,700	8,114	15,187	16,945	18,939
8,500,000 ～ 8,999,000	95,027	2	18	786	3,044	8,147	14,749	16,547	18,161
9,000,000 ～ 9,499,000	98,477	1	45	920	3,097	8,150	14,188	16,336	17,869
9,500,000 ～ 9,999,000	47,910	0	10	405	1,441	3,591	6,452	7,923	9,197
10,000,000 ～ 10,499,000	20,573	0	2	210	684	1,493	2,641	3,367	4,398
10,500,000 ～ 10,999,000	37,971	0	7	334	1,214	2,871	4,824	5,928	6,787
11,000,000 ～ 11,499,000	24,017	0	5	231	794	1,699	2,884	3,598	4,200
11,500,000 ～ 11,999,000	46,679	1	28	455	1,698	3,941	6,069	6,866	7,061
12,000,000 ～ 12,499,000	18,191	0	5	186	682	1,362	2,028	2,505	2,926
12,500,000 ～ 12,999,000	6,905	0	3	85	349	566	817	947	1,146
13,000,000 ～ 13,499,000	18,867	0	1	152	682	1,480	2,206	2,546	2,893
13,500,000 ～ 13,999,000	12,102	0	4	83	491	931	1,388	1,514	1,907
14,000,000 ～ 14,499,000	4,048	0	1	40	176	345	486	496	627
14,500,000 ～ 14,999,000	141,490	0	39	516	3,006	9,299	17,232	20,369	21,773
15,000,000 ～ 15,499,000	5,356	0	0	36	198	430	668	743	805
15,500,000 ～ 15,999,000	5,779	0	1	36	178	422	673	785	840
16,000,000 ～ 16,499,000	4,442	0	1	15	139	394	516	585	671
16,500,000 ～ 16,999,000	5,480	0	0	10	86	426	771	822	911
17,000,000 ～ 17,499,000	4,522	0	0	6	52	216	581	834	875
17,500,000 ～ 17,999,000	3,723	0	0	2	47	183	394	512	643
18,000,000 ～ 18,499,000	2,243	0	0	3	18	97	235	298	384
18,500,000 ～ 18,999,000	2,054	0	0	3	31	87	187	258	317
19,000,000 ～ 19,499,000	1,403	0	0	2	16	42	119	178	259
19,500,000 ～ 19,999,000	5,603	0	0	9	59	241	469	641	783
20,000,000 ～	1,346	0	1	2	19	87	139	193	207
平均総報酬額 (円)	4,186,912	2,220,981	2,738,621	3,298,375	3,827,709	4,306,616	4,671,233	4,896,885	4,983,231
平均総報酬額 (円) (標報実報酬額ベース)	4,303,566	2,220,936	2,739,169	3,301,278	3,843,708	4,353,163	4,765,683	5,048,635	5,170,104

・性別、被保険者数及び平均総報酬額

協会（一般）

55～59	60～64	65～69	70～74	75歳以上	前期高齢者 (再掲)	70歳以上 (再掲)	70歳以上 現役並み 所得者 (再掲)	介護(1号) (再掲)	介護(2号) (再掲)	介護(計) (再掲)
(人)	(人)	(人)	(人)	(人)	(人)	(人)	(人)	(人)	(人)	(人)
1,183,686	1,298,447	629,454	228,312	1,110	858,876	229,422	65,917	858,876	6,639,217	7,498,093
7,220	13,904	20,738	19,445	155	40,338	19,600	0	40,338	41,594	81,932
25,836	53,289	58,989	37,248	255	96,492	37,503	0	96,492	139,074	235,566
60,825	151,717	102,426	36,240	144	138,810	36,384	0	138,810	343,677	482,487
105,279	242,462	120,965	35,302	149	156,416	35,451	0	156,416	613,583	769,999
103,525	184,026	72,244	17,552	64	89,860	17,616	0	89,860	597,528	687,388
128,057	181,745	81,215	22,975	75	104,265	23,050	8,618	104,265	750,634	854,899
121,478	104,102	42,849	15,468	77	58,394	15,545	13,682	58,394	712,045	770,439
104,710	70,008	25,787	7,851	28	33,666	7,879	7,493	33,666	642,069	675,735
100,398	59,094	18,404	6,115	29	24,548	6,144	6,033	24,548	612,974	637,522
73,824	35,526	8,898	2,198	10	11,106	2,208	2,167	11,106	446,261	457,367
58,288	24,375	5,503	1,284	1	6,788	1,285	1,260	6,788	339,591	346,379
62,382	33,137	9,286	3,024	18	12,328	3,042	3,017	12,328	335,198	347,526
40,548	16,370	4,109	1,061	6	5,176	1,067	1,041	5,176	205,201	210,377
39,764	20,887	6,349	1,910	11	8,270	1,921	1,900	8,270	191,206	199,476
24,915	10,869	3,044	814	1	3,859	815	807	3,859	112,791	116,650
17,928	7,763	2,185	596	3	2,784	599	599	2,784	76,762	79,546
17,762	10,565	3,931	1,308	7	5,246	1,315	1,313	5,246	77,784	83,030
17,927	12,918	5,172	1,844	10	7,026	1,854	1,850	7,026	79,238	86,264
9,560	6,123	2,387	817	4	3,208	821	821	3,208	39,255	42,463
4,599	2,180	781	218	0	999	218	218	999	17,185	18,184
7,023	5,485	2,545	949	4	3,498	953	952	3,498	30,047	33,545
4,704	3,693	1,612	596	1	2,209	597	596	2,209	19,079	21,288
7,467	7,295	4,007	1,784	7	5,798	1,791	1,791	5,798	34,758	40,556
3,356	3,079	1,456	606	0	2,062	606	606	2,062	13,894	15,956
1,258	1,102	468	163	1	632	164	164	632	5,270	5,902
3,242	3,265	1,691	704	5	2,400	709	709	2,400	14,152	16,552
2,103	2,135	1,125	419	2	1,546	421	420	1,546	9,047	10,593
753	662	342	119	1	462	120	120	462	3,024	3,486
21,704	23,443	16,395	7,682	32	24,109	7,714	7,710	24,109	104,521	128,630
872	904	474	226	0	700	226	226	700	3,992	4,692
969	999	648	226	2	876	228	228	876	4,266	5,142
785	751	406	177	2	585	179	179	585	3,308	3,893
828	856	539	230	1	770	231	231	770	4,188	4,958
805	649	360	144	0	504	144	144	504	3,744	4,248
729	651	396	165	1	562	166	166	562	2,929	3,491
442	398	249	119	0	368	119	119	368	1,757	2,125
383	418	251	118	1	370	119	119	370	1,563	1,933
251	285	180	71	0	251	71	71	251	1,092	1,343
983	1,089	867	459	3	1,329	462	462	1,329	3,965	5,294
204	228	181	85	0	266	85	85	266	971	1,237
4,837,105	3,828,551	3,495,647	3,351,609	3,055,327	3,456,789	3,350,176	6,968,976	3,456,789	4,636,902	4,501,725
5,026,587	4,017,177	3,804,491	3,783,076	3,482,235	3,798,382	3,781,621	8,490,334	3,798,382	4,794,714	4,680,589

第4表(続) 総報酬額階級別・被保険者の年齢階級別

—女性—

総報酬額階級	被保険者数	15～19歳	20～24	25～29	30～34	35～39	40～44	45～49	50～54
総数	(人) 7,889,402	(人) 73,106	(人) 691,114	(人) 942,180	(人) 878,629	(人) 921,472	(人) 944,551	(人) 902,671	(人) 861,251
円									
～ 999,000	68,142	158	1,008	2,084	2,895	4,277	5,249	5,413	6,273
1,000,000 ～ 1,499,000	428,382	4,645	22,290	30,471	35,053	42,023	46,649	43,534	44,979
1,500,000 ～ 1,999,000	1,519,489	33,171	142,813	151,599	142,430	158,396	176,409	168,400	162,038
2,000,000 ～ 2,499,000	1,673,053	26,552	218,471	205,833	171,193	172,709	184,240	178,405	167,622
2,500,000 ～ 2,999,000	1,225,002	6,520	164,571	189,976	149,799	139,583	133,905	126,339	116,287
3,000,000 ～ 3,499,000	978,288	1,774	89,126	162,935	135,971	124,103	113,851	104,003	95,002
3,500,000 ～ 3,999,000	679,536	239	32,746	102,353	100,121	98,171	87,273	79,293	73,747
4,000,000 ～ 4,499,000	434,059	31	12,396	49,931	61,961	67,915	62,986	56,514	52,494
4,500,000 ～ 4,999,000	297,730	9	5,400	25,498	36,528	45,350	45,272	42,124	40,640
5,000,000 ～ 5,499,000	178,006	1	1,718	11,893	19,032	26,714	28,895	28,399	27,372
5,500,000 ～ 5,999,000	108,820	0	322	4,314	9,237	14,862	18,539	19,524	19,504
6,000,000 ～ 6,499,000	93,960	1	106	2,078	5,862	10,514	14,626	16,905	17,155
6,500,000 ～ 6,999,000	45,696	0	25	755	2,134	4,524	7,257	8,716	9,579
7,000,000 ～ 7,499,000	39,995	2	36	547	1,563	3,237	5,268	7,085	7,980
7,500,000 ～ 7,999,000	18,858	0	13	313	676	1,346	2,345	3,473	4,026
8,000,000 ～ 8,499,000	10,867	0	4	236	454	841	1,256	1,864	2,239
8,500,000 ～ 8,999,000	14,199	1	14	244	530	1,020	1,597	2,101	2,497
9,000,000 ～ 9,499,000	15,404	0	11	280	643	1,150	1,769	2,175	2,546
9,500,000 ～ 9,999,000	5,579	0	0	137	304	418	724	812	936
10,000,000 ～ 10,499,000	2,174	0	3	65	163	208	262	332	320
10,500,000 ～ 10,999,000	5,646	1	6	106	261	427	651	804	878
11,000,000 ～ 11,499,000	3,041	0	0	93	216	289	363	401	429
11,500,000 ～ 11,999,000	9,932	0	12	130	394	763	1,159	1,365	1,480
12,000,000 ～ 12,499,000	2,510	0	0	60	180	251	353	355	363
12,500,000 ～ 12,999,000	844	0	0	15	90	97	116	97	120
13,000,000 ～ 13,499,000	2,936	1	2	34	151	264	383	402	447
13,500,000 ～ 13,999,000	1,639	0	0	21	80	178	217	241	234
14,000,000 ～ 14,499,000	549	0	0	11	46	70	80	89	81
14,500,000 ～ 14,999,000	21,206	0	16	136	545	1,450	2,340	2,939	3,337
15,000,000 ～ 15,499,000	565	0	1	7	25	80	77	89	91
15,500,000 ～ 15,999,000	608	0	2	8	31	55	95	95	81
16,000,000 ～ 16,499,000	456	0	0	6	10	48	69	68	82
16,500,000 ～ 16,999,000	552	0	1	5	17	41	96	90	83
17,000,000 ～ 17,499,000	367	0	1	0	10	22	54	57	88
17,500,000 ～ 17,999,000	330	0	0	0	8	17	33	46	61
18,000,000 ～ 18,499,000	171	0	0	1	2	16	19	21	36
18,500,000 ～ 18,999,000	182	0	0	1	4	14	21	21	25
19,000,000 ～ 19,499,000	98	0	0	0	0	3	9	18	16
19,500,000 ～ 19,999,000	399	0	0	4	5	19	29	49	66
20,000,000 ～	132	0	0	0	5	7	15	13	17
平均総報酬額 (円)	2,959,008	2,026,066	2,495,561	2,825,377	2,969,214	3,059,513	3,087,419	3,144,886	3,179,473
平均総報酬額 (円) (標報実報酬額ベース)	2,980,554	2,026,052	2,495,657	2,826,173	2,972,867	3,069,535	3,105,138	3,169,980	3,209,574

・性別、被保険者数及び平均総報酬額

協会（一般）

55～59	60～64	65～69	70～74	75歳以上	前期高齢者 (再掲)	70歳以上 (再掲)	70歳以上 現役並み 所得者 (再掲)	介護(1号) (再掲)	介護(2号) (再掲)	介護(計) (再掲)
(人)	(人)	(人)	(人)	(人)	(人)	(人)	(人)	(人)	(人)	(人)
754,025	597,754	231,587	90,487	575	322,649	91,062	18,912	322,649	4,060,252	4,382,901
7,257	10,357	11,376	11,684	111	23,171	11,795	0	23,171	34,549	57,720
49,010	57,543	33,591	18,438	156	52,185	18,594	0	52,185	241,715	293,900
152,798	155,140	59,212	17,000	83	76,295	17,083	0	76,295	814,785	891,080
147,451	139,052	47,837	13,626	62	61,525	13,688	0	61,525	816,770	878,295
96,524	75,317	20,826	5,329	26	26,181	5,355	0	26,181	548,372	574,553
77,921	51,983	15,753	5,838	28	21,619	5,866	1,358	21,619	442,760	464,379
59,587	29,532	11,392	5,059	23	16,474	5,082	4,241	16,474	329,432	345,906
41,513	18,411	7,029	2,863	15	9,907	2,878	2,667	9,907	231,918	241,825
33,054	15,089	6,080	2,667	19	8,766	2,686	2,644	8,766	176,179	184,945
22,378	8,440	2,309	853	2	3,164	855	848	3,164	115,484	118,648
15,592	5,158	1,309	455	4	1,768	459	456	1,768	78,317	80,085
14,964	7,777	2,737	1,230	5	3,972	1,235	1,228	3,972	71,427	75,399
8,156	3,104	1,061	381	4	1,446	385	382	1,446	36,812	38,258
7,542	4,315	1,683	734	3	2,420	737	733	2,420	32,190	34,610
3,806	1,870	694	293	3	990	296	295	990	15,520	16,510
2,190	1,130	442	211	0	653	211	209	653	8,679	9,332
2,511	2,129	1,077	474	4	1,555	478	475	1,555	10,835	12,390
2,585	2,413	1,292	537	3	1,832	540	540	1,832	11,488	13,320
884	732	430	200	2	632	202	202	632	4,088	4,720
347	270	145	59	0	204	59	59	204	1,531	1,735
852	896	508	253	3	764	256	254	764	4,081	4,845
459	429	244	116	2	362	118	118	362	2,081	2,443
1,490	1,611	1,037	483	8	1,528	491	490	1,528	7,105	8,633
346	299	195	107	1	303	108	108	303	1,716	2,019
117	86	70	36	0	106	36	36	106	536	642
424	413	286	128	1	415	129	129	415	2,069	2,484
222	231	146	68	1	215	69	69	215	1,145	1,360
58	65	36	13	0	49	13	13	49	373	422
3,428	3,458	2,405	1,147	5	3,557	1,152	1,152	3,557	15,502	19,059
62	66	46	21	0	67	21	21	67	385	452
87	68	60	26	0	86	26	26	86	426	512
70	50	38	15	0	53	15	15	53	339	392
77	72	47	23	0	70	23	23	70	418	488
54	30	35	16	0	51	16	16	51	283	334
51	61	33	20	0	53	20	20	53	252	305
27	20	13	16	0	29	16	16	29	123	152
35	31	18	12	0	30	12	12	30	133	163
13	18	12	9	0	21	9	9	21	74	95
61	63	66	36	1	103	37	37	103	268	371
22	25	17	11	0	28	11	11	28	92	120
3,128,725	2,764,995	2,735,504	2,670,303	2,530,617	2,716,854	2,669,421	6,180,565	2,716,854	3,079,924	3,053,197
3,168,127	2,812,984	2,831,214	2,789,853	2,593,163	2,819,190	2,788,611	6,794,497	2,819,190	3,110,393	3,088,956

第5表 標準報酬月額別・被扶養者数別・性別、被保険者数
及び平均標準報酬月額

— 総 数 —		協会 (一般)								
標準報酬月額	被保険者数	0人	1	2	3	4	5	6	7	8人以上
	(人)	(人)	(人)	(人)	(人)	(人)	(人)	(人)	(人)	(人)
総 数	20,270,250	12,460,221	3,402,279	2,185,929	1,621,840	493,921	86,707	15,434	2,928	991
58,000	91,127	54,776	22,026	7,435	4,818	1,594	381	68	24	5
68,000	20,348	13,516	4,621	1,269	672	212	43	11	3	1
78,000	54,314	38,754	10,033	3,134	1,683	552	127	21	8	2
88,000	51,443	38,586	8,600	2,666	1,126	349	85	24	6	1
98,000	266,186	168,845	57,031	21,133	13,180	4,637	1,050	224	59	27
104,000	72,100	55,448	11,101	3,716	1,402	344	64	14	8	3
110,000	131,754	102,829	18,993	6,552	2,541	661	131	30	12	5
118,000	254,361	197,435	36,780	13,035	5,377	1,340	291	74	21	8
126,000	303,076	242,566	39,794	14,270	4,934	1,189	248	51	19	5
134,000	412,394	328,731	54,858	19,685	6,947	1,688	368	83	22	12
142,000	480,323	385,595	62,349	22,626	7,450	1,833	357	76	25	12
150,000	745,374	570,908	109,825	40,467	17,646	5,096	1,095	264	46	27
160,000	750,797	595,876	101,105	36,961	12,971	3,089	621	133	29	12
170,000	784,631	620,777	104,876	39,632	14,702	3,682	744	167	39	12
180,000	857,169	667,101	117,171	47,478	18,951	5,136	1,033	236	45	18
190,000	808,569	629,989	108,515	45,409	18,500	4,894	982	223	42	15
200,000	1,441,832	1,063,997	214,006	97,322	48,591	14,306	2,820	625	118	47
220,000	1,609,139	1,174,915	231,837	119,808	61,178	17,192	3,401	631	128	49
240,000	1,499,465	1,031,762	223,873	135,688	79,752	23,034	4,290	826	173	67
260,000	1,481,927	933,435	241,896	161,094	106,592	31,629	5,855	1,123	233	70
280,000	1,319,123	738,910	250,558	166,577	119,612	35,742	6,261	1,163	223	77
300,000	1,184,573	630,566	207,162	166,105	131,507	40,264	7,297	1,318	274	80
320,000	892,370	432,707	159,379	139,053	118,177	35,755	6,041	1,014	190	54
340,000	741,325	329,438	135,678	123,956	111,346	34,004	5,751	938	161	53
360,000	688,625	286,454	130,904	118,863	111,120	34,318	5,753	991	162	60
380,000	621,375	234,785	120,931	113,875	111,102	34,041	5,565	893	133	50
410,000	643,017	234,259	130,868	118,546	115,341	36,746	6,075	969	172	41
440,000	421,550	138,108	89,250	81,772	81,647	25,840	4,150	656	95	32
470,000	272,516	81,465	60,615	55,148	55,178	16,977	2,656	384	69	24
500,000	286,494	97,178	63,994	53,836	51,448	16,701	2,786	448	66	37
530,000	137,048	37,611	33,246	28,442	27,682	8,462	1,348	204	37	16
560,000	115,431	33,122	28,195	23,351	22,432	7,021	1,097	180	25	8
590,000	122,305	40,165	28,944	23,250	21,461	7,062	1,166	208	44	5
620,000	58,905	16,278	15,763	11,846	11,149	3,247	533	78	8	3
650,000	56,399	16,725	14,485	11,141	10,244	3,178	513	94	16	3
680,000	34,215	9,218	9,665	6,927	6,167	1,909	268	50	8	3
710,000	71,082	24,846	17,471	12,894	11,362	3,715	652	116	22	4
750,000	41,143	12,410	11,240	7,900	6,896	2,281	349	57	9	1
790,000	57,466	21,131	14,145	10,246	8,464	2,879	492	86	18	5
830,000	33,111	9,863	9,310	6,363	5,490	1,716	304	49	12	4
880,000	35,898	12,170	9,437	6,680	5,366	1,846	335	50	11	3
930,000	20,170	5,815	5,925	3,927	3,264	1,031	174	26	7	1
980,000	55,699	22,413	13,052	9,451	7,588	2,604	490	79	17	5
1,030,000	17,247	4,921	5,309	3,399	2,643	828	126	21	0	0
1,090,000	21,592	6,924	5,924	4,118	3,309	1,094	182	34	4	3
1,150,000	12,624	3,345	3,799	2,475	2,110	719	142	24	8	2
1,210,000	192,618	63,553	47,740	36,408	30,722	11,484	2,215	400	77	19
平均標準報酬 月額 (円)	278,077	243,972	303,536	338,268	369,133	378,051	372,175	361,283	349,540	332,327
平均標準報酬 月額 (円) (実報酬額ベース)	284,713	247,855	312,730	350,011	381,411	393,027	389,119	382,803	369,392	346,796

第5表(続) 標準報酬月額別・被扶養者数別・性別、被保険者数
及び平均標準報酬月額

—男性—

協会(一般)

標準報酬月額	被保険者数	0人	1	2	3	4	5	6	7	8人以上
	(人)	(人)	(人)	(人)	(人)	(人)	(人)	(人)	(人)	(人)
総数	12,380,848	5,689,534	2,741,910	1,846,923	1,524,814	475,683	83,469	14,799	2,777	939
58,000	58,838	25,901	19,965	6,540	4,470	1,522	356	60	21	3
68,000	11,367	5,536	4,029	994	577	182	34	11	3	1
78,000	25,685	13,085	8,322	2,309	1,367	464	112	19	7	0
88,000	20,629	11,636	6,411	1,507	732	257	60	20	5	1
98,000	153,141	69,451	49,114	17,218	11,796	4,304	973	205	57	23
104,000	21,856	12,559	6,979	1,426	658	184	33	9	5	3
110,000	37,485	21,880	11,463	2,437	1,205	393	81	16	7	3
118,000	76,020	43,630	22,773	5,462	2,974	896	211	53	13	8
126,000	78,146	48,605	21,893	4,727	2,086	637	149	31	13	5
134,000	115,650	72,341	31,166	7,422	3,374	1,004	253	61	20	9
142,000	136,161	87,324	35,325	8,602	3,497	1,113	232	41	16	11
150,000	272,432	159,350	73,511	21,944	12,276	4,156	916	219	36	24
160,000	253,196	163,026	62,532	17,368	7,602	2,079	457	98	24	10
170,000	289,687	189,398	67,010	20,210	9,535	2,761	578	149	35	11
180,000	357,488	231,841	78,751	27,893	13,674	4,196	869	207	40	17
190,000	347,988	229,331	72,640	27,228	13,666	4,017	857	196	38	15
200,000	730,925	444,428	159,438	69,594	41,130	13,012	2,591	583	109	40
220,000	879,227	544,130	172,731	89,460	53,255	15,740	3,158	587	117	49
240,000	920,062	535,906	173,983	110,615	72,645	21,801	4,097	789	162	64
260,000	1,006,507	529,460	199,502	139,461	100,586	30,471	5,650	1,092	219	66
280,000	969,056	445,178	217,119	149,602	114,816	34,845	6,085	1,121	216	74
300,000	894,036	386,617	179,927	152,003	127,262	39,430	7,152	1,297	271	77
320,000	704,630	278,305	140,026	128,841	115,125	35,176	5,933	984	188	52
340,000	601,038	215,548	120,410	115,949	108,841	33,497	5,656	930	154	53
360,000	566,915	187,184	117,987	111,978	108,995	33,899	5,676	978	159	59
380,000	523,074	156,142	109,617	107,960	109,159	33,633	5,497	885	132	49
410,000	540,854	151,037	120,000	112,834	113,456	36,362	5,999	957	168	41
440,000	363,921	92,215	82,442	78,266	80,505	25,614	4,106	648	93	32
470,000	239,710	55,690	56,566	53,056	54,467	16,833	2,632	378	67	21
500,000	241,660	59,510	59,837	51,705	50,773	16,540	2,753	442	65	35
530,000	122,341	25,943	31,413	27,583	27,400	8,408	1,342	201	36	15
560,000	102,300	22,317	26,798	22,681	22,213	6,989	1,090	179	25	8
590,000	104,729	25,156	27,422	22,496	21,225	7,018	1,162	202	43	5
620,000	52,612	11,143	15,031	11,543	11,056	3,222	530	78	7	2
650,000	49,547	10,944	13,797	10,864	10,158	3,163	510	93	15	3
680,000	30,608	6,234	9,257	6,754	6,134	1,901	268	49	8	3
710,000	59,962	15,207	16,616	12,463	11,208	3,687	644	111	22	4
750,000	36,089	8,102	10,788	7,687	6,825	2,272	348	57	9	1
790,000	47,834	12,685	13,437	9,889	8,367	2,860	489	84	18	5
830,000	29,146	6,507	8,941	6,194	5,436	1,701	302	49	12	4
880,000	30,791	7,788	9,011	6,451	5,311	1,836	331	50	10	3
930,000	17,756	3,810	5,702	3,786	3,230	1,023	172	25	7	1
980,000	45,501	13,565	12,267	9,051	7,452	2,579	487	78	17	5
1,030,000	15,168	3,225	5,094	3,277	2,604	824	123	21	0	0
1,090,000	18,722	4,516	5,652	3,979	3,270	1,085	179	34	4	3
1,150,000	11,192	2,222	3,634	2,372	2,076	712	142	24	8	2
1,210,000	169,166	43,926	45,581	35,242	30,345	11,385	2,194	398	76	19
平均標準報酬月額(円)	314,748	273,763	321,295	358,172	377,826	383,515	377,440	366,823	355,739	337,538
平均標準報酬月額(円) (実報酬額ベース)	324,469	280,186	332,237	371,683	390,713	398,959	394,894	389,203	376,659	352,815

第5表(続) 標準報酬月額別・被扶養者数別・性別、被保険者数
及び平均標準報酬月額

-女性-		協会(一般)								
標準報酬月額	被保険者数	0人	1	2	3	4	5	6	7	8人以上
	(人)	(人)	(人)	(人)	(人)	(人)	(人)	(人)	(人)	(人)
総数	7,889,402	6,770,687	660,369	339,006	97,026	18,238	3,238	635	151	52
円										
58,000	32,289	28,875	2,061	895	348	72	25	8	3	2
68,000	8,981	7,980	592	275	95	30	9	0	0	0
78,000	28,629	25,669	1,711	825	316	88	15	2	1	2
88,000	30,814	26,950	2,189	1,159	394	92	25	4	1	0
98,000	113,045	99,394	7,917	3,915	1,384	333	77	19	2	4
104,000	50,244	42,889	4,122	2,290	744	160	31	5	3	0
110,000	94,269	80,949	7,530	4,115	1,336	268	50	14	5	2
118,000	178,341	153,805	14,007	7,573	2,403	444	80	21	8	0
126,000	224,930	193,961	17,901	9,543	2,848	552	99	20	6	0
134,000	296,744	256,390	23,692	12,263	3,573	684	115	22	2	3
142,000	344,162	298,271	27,024	14,024	3,953	720	125	35	9	1
150,000	472,942	411,558	36,314	18,523	5,370	940	179	45	10	3
160,000	497,601	432,850	38,573	19,593	5,369	1,010	164	35	5	2
170,000	494,944	431,379	37,866	19,422	5,167	921	166	18	4	1
180,000	499,681	435,260	38,420	19,585	5,277	940	164	29	5	1
190,000	460,581	400,658	35,875	18,181	4,834	877	125	27	4	0
200,000	710,907	619,569	54,568	27,728	7,461	1,294	229	42	9	7
220,000	729,912	630,785	59,106	30,348	7,923	1,452	243	44	11	0
240,000	579,403	495,856	49,890	25,073	7,107	1,233	193	37	11	3
260,000	475,420	403,975	42,394	21,633	6,006	1,158	205	31	14	4
280,000	350,067	293,732	33,439	16,975	4,796	897	176	42	7	3
300,000	290,537	243,949	27,235	14,102	4,245	834	145	21	3	3
320,000	187,740	154,402	19,353	10,212	3,052	579	108	30	2	2
340,000	140,287	113,890	15,268	8,007	2,505	507	95	8	7	0
360,000	121,710	99,270	12,917	6,885	2,125	419	77	13	3	1
380,000	98,301	78,643	11,314	5,915	1,943	408	68	8	1	1
410,000	102,163	83,222	10,868	5,712	1,885	384	76	12	4	0
440,000	57,629	45,893	6,808	3,506	1,142	226	44	8	2	0
470,000	32,806	25,775	4,049	2,092	711	144	24	6	2	3
500,000	44,834	37,668	4,157	2,131	675	161	33	6	1	2
530,000	14,707	11,668	1,833	859	282	54	6	3	1	1
560,000	13,131	10,805	1,397	670	219	32	7	1	0	0
590,000	17,576	15,009	1,522	754	236	44	4	6	1	0
620,000	6,293	5,135	732	303	93	25	3	0	1	1
650,000	6,852	5,781	688	277	86	15	3	1	1	0
680,000	3,607	2,984	408	173	33	8	0	1	0	0
710,000	11,120	9,639	855	431	154	28	8	5	0	0
750,000	5,054	4,308	452	213	71	9	1	0	0	0
790,000	9,632	8,446	708	357	97	19	3	2	0	0
830,000	3,965	3,356	369	169	54	15	2	0	0	0
880,000	5,107	4,382	426	229	55	10	4	0	1	0
930,000	2,414	2,005	223	141	34	8	2	1	0	0
980,000	10,198	8,848	785	400	136	25	3	1	0	0
1,030,000	2,079	1,696	215	122	39	4	3	0	0	0
1,090,000	2,870	2,408	272	139	39	9	3	0	0	0
1,150,000	1,432	1,123	165	103	34	7	0	0	0	0
1,210,000	23,452	19,627	2,159	1,166	377	99	21	2	1	0
平均標準報酬月額(円)	220,529	218,938	229,801	229,833	232,514	235,539	236,429	232,173	235,523	238,231
平均標準報酬月額(円) (実報酬額ベース)	222,325	220,687	231,735	231,943	235,212	238,331	240,241	233,647	235,735	238,115

第6表 標準賞与額階級別・被扶養者数別・性別、被保険者数
及び平均標準賞与額

総数		協会（一般）								
標準賞与額階級	被保険者数	0人	1	2	3	4	5	6	7	8人以上
	(人)	(人)	(人)	(人)	(人)	(人)	(人)	(人)	(人)	(人)
総数	20,270,250	12,460,221	3,402,279	2,185,929	1,621,840	493,921	86,707	15,434	2,928	991
0円 任意継続分（再掲）	7,795,397 319,689	4,854,329 108,361	1,449,667 158,164	758,564 32,121	521,084 15,127	170,494 4,731	32,950 952	6,482 184	1,354 35	473 14
1,000～99,000	1,596,694	1,188,099	219,044	109,681	59,180	16,719	3,135	640	138	58
100,000～199,000	1,396,798	959,542	213,252	121,337	75,196	22,310	4,160	768	177	56
200,000～299,000	1,193,914	779,749	189,072	117,100	79,032	23,652	4,237	841	167	64
300,000～399,000	1,151,638	749,401	177,375	115,775	80,429	23,483	4,224	765	143	43
400,000～499,000	1,071,355	674,840	167,410	116,178	82,959	24,716	4,289	785	134	44
500,000～599,000	965,893	594,586	146,914	110,816	83,756	24,624	4,235	758	151	53
600,000～699,000	897,237	551,698	132,170	104,533	80,665	23,513	3,902	623	107	26
700,000～799,000	794,506	485,579	114,100	94,511	74,422	21,597	3,592	576	104	25
800,000～899,000	689,615	407,374	101,346	86,655	69,928	20,373	3,303	531	88	17
900,000～999,000	551,075	308,017	83,839	75,033	62,547	18,193	2,888	484	51	23
1,000,000～1,099,000	450,124	233,494	73,446	66,074	57,070	16,757	2,788	413	58	24
1,100,000～1,199,000	335,680	163,385	55,850	52,614	47,320	13,918	2,206	334	36	17
1,200,000～1,299,000	268,895	122,181	47,015	44,216	40,807	12,408	1,955	257	46	10
1,300,000～1,399,000	205,665	87,824	36,534	35,677	33,870	10,025	1,490	204	29	12
1,400,000～1,499,000	163,969	65,483	30,458	29,704	28,426	8,461	1,247	152	30	8
1,500,000～1,599,000	132,659	50,226	25,986	24,592	23,797	6,846	1,043	151	10	8
1,600,000～1,699,000	105,822	37,826	21,198	20,560	19,572	5,717	843	91	13	2
1,700,000～1,799,000	82,575	27,904	17,213	16,097	15,984	4,614	659	88	13	3
1,800,000～1,899,000	68,040	22,046	14,739	13,431	13,360	3,853	521	77	10	3
1,900,000～1,999,000	51,815	16,187	11,171	10,516	10,369	3,089	414	57	9	3
2,000,000～2,199,000	82,657	24,447	19,288	16,726	16,492	4,900	694	91	13	6
2,200,000～2,399,000	51,186	13,978	11,919	10,733	10,875	3,159	458	53	10	1
2,400,000～2,599,000	38,334	10,159	9,269	7,983	8,217	2,333	321	46	3	3
2,600,000～2,799,000	26,258	6,636	6,360	5,559	5,717	1,719	220	34	9	4
2,800,000～2,999,000	19,048	4,574	4,788	4,143	4,066	1,284	166	22	3	2
3,000,000～3,199,000	17,653	4,566	4,487	3,673	3,684	1,054	162	22	4	1
3,200,000～3,399,000	10,326	2,383	2,712	2,217	2,265	634	101	13	1	0
3,400,000～3,599,000	8,499	2,004	2,268	1,851	1,726	555	86	7	2	0
3,600,000～3,799,000	6,364	1,448	1,784	1,324	1,326	417	51	12	1	1
3,800,000～3,999,000	4,955	1,108	1,413	1,008	1,044	324	52	6	0	0
4,000,000～4,199,000	5,654	1,477	1,567	1,145	1,030	365	53	15	2	0
4,200,000～4,399,000	3,307	740	919	731	678	200	31	7	1	0
4,400,000～4,599,000	3,250	882	910	665	570	189	31	2	1	0
4,600,000～4,799,000	2,315	561	656	454	469	149	23	3	0	0
4,800,000～4,999,000	2,171	528	599	433	448	136	23	3	1	0
5,000,000～5,199,000	3,064	817	882	603	558	182	18	3	0	1
5,200,000～5,399,000	1,672	372	532	315	341	86	21	3	2	0
5,400,000～	14,171	3,771	4,127	2,702	2,561	873	115	15	7	0
平均標準賞与額（円）	372,076	313,005	381,488	494,479	577,068	559,064	497,877	424,190	361,215	330,826
平均標準賞与額（円） （任意継続分を除く）	378,038	315,751	400,087	501,853	582,501	564,471	503,404	429,308	365,585	335,567

※標準賞与額とは、平成24年10月1日から平成25年9月30日までの1年間に支払われた標準賞与額のことである。

第6表(続) 標準賞与額階級別・被扶養者数別・性別、被保険者数及び平均標準賞与額

－男 性－

協会(一般)

標準賞与額階級	被保険者数	0人	1	2	3	4	5	6	7	8人以上
	(人)	(人)	(人)	(人)	(人)	(人)	(人)	(人)	(人)	(人)
総数	12,380,848	5,689,534	2,741,910	1,846,923	1,524,814	475,683	83,469	14,799	2,777	939
0円 任意継続分(再掲)	4,865,756 262,910	2,300,536 62,741	1,227,278 150,727	645,768 29,456	488,347 14,325	164,180 4,534	31,702 908	6,210 172	1,285 35	450 12
1,000～99,000	783,040	483,516	154,637	76,612	49,748	14,958	2,838	564	115	52
100,000～199,000	765,643	416,490	160,973	94,650	67,758	20,898	3,937	720	163	54
200,000～299,000	696,600	353,782	146,312	95,860	73,034	22,537	4,054	799	161	61
300,000～399,000	667,626	334,469	136,041	95,063	74,710	22,389	4,041	737	138	38
400,000～499,000	641,190	308,461	129,365	96,729	77,728	23,841	4,138	758	128	42
500,000～599,000	584,534	271,223	112,439	93,214	78,904	23,737	4,080	737	150	50
600,000～699,000	533,421	242,244	100,357	87,753	75,934	22,650	3,757	602	100	24
700,000～799,000	469,592	209,204	85,605	79,665	70,212	20,780	3,448	555	99	24
800,000～899,000	414,869	174,970	76,981	73,490	65,972	19,656	3,183	517	83	17
900,000～999,000	342,544	134,418	63,869	64,119	59,271	17,547	2,785	465	49	21
1,000,000～1,099,000	294,515	105,445	57,708	57,374	54,540	16,261	2,704	404	55	24
1,100,000～1,199,000	228,216	75,872	44,411	46,423	45,396	13,586	2,154	321	36	17
1,200,000～1,299,000	190,570	58,996	38,343	39,455	39,418	12,146	1,911	248	43	10
1,300,000～1,399,000	150,971	43,873	30,357	32,416	32,788	9,839	1,459	200	28	11
1,400,000～1,499,000	124,496	34,084	25,800	27,206	27,681	8,312	1,226	150	29	8
1,500,000～1,599,000	103,969	27,338	22,604	22,816	23,261	6,763	1,023	147	10	7
1,600,000～1,699,000	85,377	21,409	18,784	19,373	19,230	5,649	829	88	13	2
1,700,000～1,799,000	68,292	16,334	15,562	15,292	15,772	4,577	654	86	13	2
1,800,000～1,899,000	57,158	13,255	13,417	12,836	13,212	3,829	519	77	10	3
1,900,000～1,999,000	44,286	10,052	10,295	10,114	10,270	3,076	410	57	9	3
2,000,000～2,199,000	72,025	15,695	18,067	16,247	16,344	4,870	692	91	13	6
2,200,000～2,399,000	45,601	9,348	11,313	10,470	10,809	3,140	457	53	10	1
2,400,000～2,599,000	34,370	6,916	8,814	7,783	8,159	2,325	321	46	3	3
2,600,000～2,799,000	23,786	4,585	6,087	5,446	5,686	1,715	220	34	9	4
2,800,000～2,999,000	17,277	3,143	4,578	4,042	4,045	1,277	165	22	3	2
3,000,000～3,199,000	15,818	3,036	4,304	3,586	3,654	1,051	160	22	4	1
3,200,000～3,399,000	9,338	1,572	2,595	2,170	2,257	630	100	13	1	0
3,400,000～3,599,000	7,718	1,390	2,159	1,808	1,716	551	85	7	2	0
3,600,000～3,799,000	5,810	1,009	1,710	1,295	1,316	415	51	12	1	1
3,800,000～3,999,000	4,467	698	1,360	990	1,038	323	52	6	0	0
4,000,000～4,199,000	5,045	965	1,511	1,117	1,018	364	53	15	2	0
4,200,000～4,399,000	3,015	503	888	711	674	200	31	7	1	0
4,400,000～4,599,000	2,902	590	870	653	567	188	31	2	1	0
4,600,000～4,799,000	2,090	383	627	440	465	149	23	3	0	0
4,800,000～4,999,000	1,953	355	571	420	445	135	23	3	1	0
5,000,000～5,199,000	2,739	535	857	588	555	182	18	3	0	1
5,200,000～5,399,000	1,501	232	510	311	336	86	21	3	2	0
5,400,000～	12,728	2,608	3,951	2,618	2,544	871	114	15	7	0
平均標準賞与額(円)	409,939	322,124	387,883	519,195	590,738	566,846	504,203	430,779	368,835	333,949
平均標準賞与額(円) (任意継続分を除く)	418,833	325,716	410,446	527,610	596,341	572,301	509,748	435,844	373,543	338,272

※標準賞与額とは、平成24年10月1日から平成25年9月30日までの1年間に支払われた標準賞与額のことである。

第6表(続) 標準賞与額階級別・被扶養者数別・性別、被保険者数及び平均標準賞与額

－女性－

協会(一般)

標準賞与額階級	被保険者数	0人	1	2	3	4	5	6	7	8人以上
	(人)	(人)	(人)	(人)	(人)	(人)	(人)	(人)	(人)	(人)
総数	7,889,402	6,770,687	660,369	339,006	97,026	18,238	3,238	635	151	52
0円 任意継続分(再掲)	2,929,641 56,779	2,553,793 45,620	222,389 7,437	112,796 2,665	32,737 802	6,314 197	1,248 44	272 12	69 0	23 2
1,000～99,000	813,654	704,583	64,407	33,069	9,432	1,761	297	76	23	6
100,000～199,000	631,155	543,052	52,279	26,687	7,438	1,412	223	48	14	2
200,000～299,000	497,314	425,967	42,760	21,240	5,998	1,115	183	42	6	3
300,000～399,000	484,012	414,932	41,334	20,712	5,719	1,094	183	28	5	5
400,000～499,000	430,165	366,379	38,045	19,449	5,231	875	151	27	6	2
500,000～599,000	381,359	323,363	34,475	17,602	4,852	887	155	21	1	3
600,000～699,000	363,816	309,454	31,813	16,780	4,731	863	145	21	7	2
700,000～799,000	324,914	276,375	28,495	14,846	4,210	817	144	21	5	1
800,000～899,000	274,746	232,404	24,365	13,165	3,956	717	120	14	5	0
900,000～999,000	208,531	173,599	19,970	10,914	3,276	646	103	19	2	2
1,000,000～1,099,000	155,609	128,049	15,738	8,700	2,530	496	84	9	3	0
1,100,000～1,199,000	107,464	87,513	11,439	6,191	1,924	332	52	13	0	0
1,200,000～1,299,000	78,325	63,185	8,672	4,761	1,389	262	44	9	3	0
1,300,000～1,399,000	54,694	43,951	6,177	3,261	1,082	186	31	4	1	1
1,400,000～1,499,000	39,473	31,399	4,658	2,498	745	149	21	2	1	0
1,500,000～1,599,000	28,690	22,888	3,382	1,776	536	83	20	4	0	1
1,600,000～1,699,000	20,445	16,417	2,414	1,187	342	68	14	3	0	0
1,700,000～1,799,000	14,283	11,570	1,651	805	212	37	5	2	0	1
1,800,000～1,899,000	10,882	8,791	1,322	595	148	24	2	0	0	0
1,900,000～1,999,000	7,529	6,135	876	402	99	13	4	0	0	0
2,000,000～2,199,000	10,632	8,752	1,221	479	148	30	2	0	0	0
2,200,000～2,399,000	5,585	4,630	606	263	66	19	1	0	0	0
2,400,000～2,599,000	3,964	3,243	455	200	58	8	0	0	0	0
2,600,000～2,799,000	2,472	2,051	273	113	31	4	0	0	0	0
2,800,000～2,999,000	1,771	1,431	210	101	21	7	1	0	0	0
3,000,000～3,199,000	1,835	1,530	183	87	30	3	2	0	0	0
3,200,000～3,399,000	988	811	117	47	8	4	1	0	0	0
3,400,000～3,599,000	781	614	109	43	10	4	1	0	0	0
3,600,000～3,799,000	554	439	74	29	10	2	0	0	0	0
3,800,000～3,999,000	488	410	53	18	6	1	0	0	0	0
4,000,000～4,199,000	609	512	56	28	12	1	0	0	0	0
4,200,000～4,399,000	292	237	31	20	4	0	0	0	0	0
4,400,000～4,599,000	348	292	40	12	3	1	0	0	0	0
4,600,000～4,799,000	225	178	29	14	4	0	0	0	0	0
4,800,000～4,999,000	218	173	28	13	3	1	0	0	0	0
5,000,000～5,199,000	325	282	25	15	3	0	0	0	0	0
5,200,000～5,399,000	171	140	22	4	5	0	0	0	0	0
5,400,000～	1,443	1,163	176	84	17	2	1	0	0	0
平均標準賞与額(円)	312,658	305,342	354,935	359,822	362,230	356,084	334,813	270,625	221,066	274,442
平均標準賞与額(円) (任意継続分を除く)	314,925	307,413	358,978	362,673	365,249	359,973	339,425	275,838	221,066	285,420

※標準賞与額とは、平成24年10月1日から平成25年9月30日までの1年間に支払われた標準賞与額のことである。

第7表 総報酬額階級別・被扶養者数別・性別、被保険者数及び平均総報酬額

— 総 数 —

協会（一般）

総報酬額階級	被保険者数	0人	1	2	3	4	5	6	7	8人以上
総 数	(人)	(人)	(人)	(人)	(人)	(人)	(人)	(人)	(人)	(人)
20,270,250	12,460,221	3,402,279	2,185,929	1,621,840	493,921	86,707	15,434	2,928	991	
～ 999,000	162,962	104,876	36,237	11,707	7,111	2,343	545	100	35	8
1,000,000 ～ 1,499,000	728,569	525,108	126,510	44,918	22,802	7,141	1,589	354	103	44
1,500,000 ～ 1,999,000	2,287,488	1,793,219	319,776	115,442	44,219	11,630	2,445	562	135	60
2,000,000 ～ 2,499,000	3,047,778	2,315,846	445,248	179,398	79,041	22,412	4,518	1,025	205	85
2,500,000 ～ 2,999,000	2,608,915	1,906,725	382,471	188,356	96,814	27,690	5,411	1,139	221	88
3,000,000 ～ 3,499,000	2,635,012	1,730,225	438,920	252,070	156,128	46,666	8,868	1,656	354	125
3,500,000 ～ 3,999,000	2,194,701	1,322,841	354,671	260,309	187,074	56,856	10,444	1,965	418	123
4,000,000 ～ 4,499,000	1,686,002	891,841	288,681	240,660	193,533	58,839	10,207	1,786	347	108
4,500,000 ～ 4,999,000	1,348,627	621,036	243,979	218,701	193,104	59,597	10,078	1,740	294	98
5,000,000 ～ 5,499,000	879,760	361,094	164,117	154,952	145,876	44,836	7,482	1,185	168	50
5,500,000 ～ 5,999,000	598,744	220,238	116,789	111,470	110,163	33,637	5,456	823	126	42
6,000,000 ～ 6,499,000	545,233	193,453	113,385	102,008	98,897	31,518	4,994	817	122	39
6,500,000 ～ 6,999,000	306,967	96,861	65,894	61,444	60,672	18,675	2,927	396	71	27
7,000,000 ～ 7,499,000	279,105	87,512	62,980	54,939	53,817	16,676	2,671	418	69	23
7,500,000 ～ 7,999,000	154,701	43,205	36,520	31,888	31,657	9,702	1,453	236	31	9
8,000,000 ～ 8,499,000	101,959	26,260	25,263	21,678	21,298	6,409	900	120	24	7
8,500,000 ～ 8,999,000	109,226	33,470	26,229	21,453	20,679	6,184	1,031	144	31	5
9,000,000 ～ 9,499,000	113,881	36,299	28,193	22,088	19,746	6,350	992	176	27	10
9,500,000 ～ 9,999,000	53,489	14,430	14,609	10,792	10,001	3,079	497	62	14	5
10,000,000 ～ 10,499,000	22,747	5,337	6,401	4,858	4,600	1,343	170	37	1	0
10,500,000 ～ 10,999,000	43,617	13,699	11,376	8,474	7,309	2,285	393	68	11	2
11,000,000 ～ 11,499,000	27,058	7,485	7,714	5,469	4,637	1,489	222	33	7	2
11,500,000 ～ 11,999,000	56,611	22,156	13,324	9,822	8,022	2,673	508	82	18	6
12,000,000 ～ 12,499,000	20,701	5,842	6,251	4,143	3,280	1,024	140	20	0	1
12,500,000 ～ 12,999,000	7,749	2,012	2,316	1,563	1,373	415	63	6	1	0
13,000,000 ～ 13,499,000	21,803	7,004	6,001	4,154	3,344	1,077	185	33	3	2
13,500,000 ～ 13,999,000	13,741	3,820	4,213	2,646	2,220	702	114	20	6	0
14,000,000 ～ 14,499,000	4,597	1,160	1,472	903	778	250	28	4	1	1
14,500,000 ～ 14,999,000	162,696	56,615	39,259	30,488	25,036	9,119	1,769	332	61	17
15,000,000 ～ 15,499,000	5,921	1,466	1,672	1,170	1,126	401	63	18	4	1
15,500,000 ～ 15,999,000	6,387	1,621	1,850	1,232	1,151	432	88	10	3	0
16,000,000 ～ 16,499,000	4,898	1,135	1,470	1,016	898	313	56	9	1	0
16,500,000 ～ 16,999,000	6,032	1,440	1,657	1,179	1,188	459	89	16	2	2
17,000,000 ～ 17,499,000	4,889	894	1,284	1,006	1,106	491	90	16	2	0
17,500,000 ～ 17,999,000	4,053	829	1,133	912	818	289	64	4	4	0
18,000,000 ～ 18,499,000	2,414	446	758	471	503	189	39	6	1	1
18,500,000 ～ 18,999,000	2,236	516	695	445	378	167	28	7	0	0
19,000,000 ～ 19,499,000	1,501	339	472	291	280	99	18	1	1	0
19,500,000 ～ 19,999,000	6,002	1,501	2,046	1,125	908	358	55	6	3	0
20,000,000 ～	1,478	365	443	289	253	106	17	2	3	0
平均総報酬額 (円)	3,708,998	3,240,665	4,023,923	4,553,695	5,006,660	5,095,678	4,963,971	4,759,586	4,555,690	4,318,750
平均総報酬額 (円) (標報実報酬額ベース)	3,788,635	3,287,267	4,134,249	4,694,610	5,153,995	5,275,392	5,167,302	5,017,828	4,793,916	4,492,380

第7表(続) 総報酬額階級別・被扶養者数別・性別、被保険者数及び平均総報酬額

— 男 性 —

協会(一般)

総報酬額階級	被保険者数	0人	1	2	3	4	5	6	7	8人以上
総 数	(人)	(人)	(人)	(人)	(人)	(人)	(人)	(人)	(人)	(人)
円	12,380,848	5,689,534	2,741,910	1,846,923	1,524,814	475,683	83,469	14,799	2,777	939
～ 999,000	94,820	43,918	31,983	9,768	6,372	2,157	497	90	31	4
1,000,000 ～ 1,499,000	300,187	154,136	93,771	27,501	17,076	5,942	1,340	297	86	38
1,500,000 ～ 1,999,000	767,999	475,048	201,531	54,117	26,491	8,363	1,871	423	102	53
2,000,000 ～ 2,499,000	1,374,725	857,942	317,071	114,084	61,305	19,185	3,959	916	186	77
2,500,000 ～ 2,999,000	1,383,913	844,587	284,724	139,153	83,669	25,387	5,029	1,073	207	84
3,000,000 ～ 3,499,000	1,656,724	889,093	356,594	210,916	144,967	44,587	8,523	1,592	332	120
3,500,000 ～ 3,999,000	1,515,165	745,045	294,564	229,408	178,341	55,225	10,143	1,914	405	120
4,000,000 ～ 4,499,000	1,251,943	529,513	246,765	218,742	187,119	57,626	9,988	1,745	342	103
4,500,000 ～ 4,999,000	1,050,897	375,319	213,899	202,807	188,253	58,620	9,903	1,712	288	96
5,000,000 ～ 5,499,000	701,754	217,473	144,344	144,480	142,553	44,163	7,355	1,172	165	49
5,500,000 ～ 5,999,000	489,924	134,126	103,832	104,442	107,973	33,193	5,381	814	123	40
6,000,000 ～ 6,499,000	451,273	117,226	103,243	96,652	97,096	31,169	4,929	803	117	38
6,500,000 ～ 6,999,000	261,271	60,936	60,297	58,459	59,710	18,485	2,901	387	69	27
7,000,000 ～ 7,499,000	239,110	55,095	58,576	52,650	53,107	16,538	2,648	407	68	21
7,500,000 ～ 7,999,000	135,843	28,199	34,190	30,800	31,311	9,631	1,440	234	30	8
8,000,000 ～ 8,499,000	91,092	17,606	23,900	21,047	21,117	6,379	895	119	23	6
8,500,000 ～ 8,999,000	95,027	21,459	24,920	20,849	20,457	6,143	1,024	139	31	5
9,000,000 ～ 9,499,000	98,477	23,042	26,892	21,462	19,561	6,323	986	174	27	10
9,500,000 ～ 9,999,000	47,910	9,764	14,052	10,528	9,927	3,063	495	62	14	5
10,000,000 ～ 10,499,000	20,573	3,557	6,133	4,760	4,578	1,337	170	37	1	0
10,500,000 ～ 10,999,000	37,971	8,854	10,886	8,241	7,246	2,274	390	68	10	2
11,000,000 ～ 11,499,000	24,017	4,928	7,430	5,313	4,604	1,482	219	32	7	2
11,500,000 ～ 11,999,000	46,679	13,529	12,557	9,445	7,890	2,648	505	81	18	6
12,000,000 ～ 12,499,000	18,191	3,786	5,985	4,014	3,226	1,022	137	20	0	1
12,500,000 ～ 12,999,000	6,905	1,335	2,219	1,504	1,363	414	63	6	1	0
13,000,000 ～ 13,499,000	18,867	4,558	5,713	4,000	3,308	1,067	183	33	3	2
13,500,000 ～ 13,999,000	12,102	2,496	4,040	2,543	2,187	697	113	20	6	0
14,000,000 ～ 14,499,000	4,048	719	1,416	865	766	248	28	4	1	1
14,500,000 ～ 14,999,000	141,490	38,808	37,345	29,454	24,698	9,029	1,749	330	60	17
15,000,000 ～ 15,499,000	5,356	1,021	1,604	1,132	1,114	399	63	18	4	1
15,500,000 ～ 15,999,000	5,779	1,139	1,765	1,202	1,142	430	88	10	3	0
16,000,000 ～ 16,499,000	4,442	775	1,411	990	891	309	56	9	1	0
16,500,000 ～ 16,999,000	5,480	994	1,603	1,146	1,175	454	88	16	2	2
17,000,000 ～ 17,499,000	4,522	598	1,239	991	1,097	489	90	16	2	0
17,500,000 ～ 17,999,000	3,723	570	1,092	889	812	289	63	4	4	0
18,000,000 ～ 18,499,000	2,243	314	734	462	498	188	39	6	1	1
18,500,000 ～ 18,999,000	2,054	357	686	435	374	167	28	7	0	0
19,000,000 ～ 19,499,000	1,403	254	466	284	280	99	18	1	1	0
19,500,000 ～ 19,999,000	5,603	1,156	2,009	1,110	907	357	55	6	3	0
20,000,000 ～	1,346	259	429	278	253	105	17	2	3	0
平均総報酬額 (円)	4,186,912	3,607,278	4,243,421	4,817,254	5,124,649	5,169,029	5,033,488	4,832,653	4,637,707	4,384,403
平均総報酬額 (円) (標報実報酬額ベース)	4,303,566	3,684,350	4,374,729	4,979,386	5,279,299	5,354,349	5,242,933	5,101,218	4,888,748	4,567,725

第7表(続) 総報酬額階級別・被扶養者数別・性別、被保険者数及び平均総報酬額

—女性—

協会(一般)

総報酬額階級	被保険者数	0人	1	2	3	4	5	6	7	8人以上
総数	(人)	(人)	(人)	(人)	(人)	(人)	(人)	(人)	(人)	(人)
円	7,889,402	6,770,687	660,369	339,006	97,026	18,238	3,238	635	151	52
～ 999,000	68,142	60,958	4,254	1,939	739	186	48	10	4	4
1,000,000 ～ 1,499,000	428,382	370,972	32,739	17,417	5,726	1,199	249	57	17	6
1,500,000 ～ 1,999,000	1,519,489	1,318,171	118,245	61,325	17,728	3,267	574	139	33	7
2,000,000 ～ 2,499,000	1,673,053	1,457,904	128,177	65,314	17,736	3,227	559	109	19	8
2,500,000 ～ 2,999,000	1,225,002	1,062,138	97,747	49,203	13,145	2,303	382	66	14	4
3,000,000 ～ 3,499,000	978,288	841,132	82,326	41,154	11,161	2,079	345	64	22	5
3,500,000 ～ 3,999,000	679,536	577,796	60,107	30,901	8,733	1,631	301	51	13	3
4,000,000 ～ 4,499,000	434,059	362,328	41,916	21,918	6,414	1,213	219	41	5	5
4,500,000 ～ 4,999,000	297,730	245,717	30,080	15,894	4,851	977	175	28	6	2
5,000,000 ～ 5,499,000	178,006	143,621	19,773	10,472	3,323	673	127	13	3	1
5,500,000 ～ 5,999,000	108,820	86,112	12,957	7,028	2,190	444	75	9	3	2
6,000,000 ～ 6,499,000	93,960	76,227	10,142	5,356	1,801	349	65	14	5	1
6,500,000 ～ 6,999,000	45,696	35,925	5,597	2,985	962	190	26	9	2	0
7,000,000 ～ 7,499,000	39,995	32,417	4,404	2,289	710	138	23	11	1	2
7,500,000 ～ 7,999,000	18,858	15,006	2,330	1,088	346	71	13	2	1	1
8,000,000 ～ 8,499,000	10,867	8,654	1,363	631	181	30	5	1	1	1
8,500,000 ～ 8,999,000	14,199	12,011	1,309	604	222	41	7	5	0	0
9,000,000 ～ 9,499,000	15,404	13,257	1,301	626	185	27	6	2	0	0
9,500,000 ～ 9,999,000	5,579	4,666	557	264	74	16	2	0	0	0
10,000,000 ～ 10,499,000	2,174	1,780	268	98	22	6	0	0	0	0
10,500,000 ～ 10,999,000	5,646	4,845	490	233	63	11	3	0	1	0
11,000,000 ～ 11,499,000	3,041	2,557	284	156	33	7	3	1	0	0
11,500,000 ～ 11,999,000	9,932	8,627	767	377	132	25	3	1	0	0
12,000,000 ～ 12,499,000	2,510	2,056	266	129	54	2	3	0	0	0
12,500,000 ～ 12,999,000	844	677	97	59	10	1	0	0	0	0
13,000,000 ～ 13,499,000	2,936	2,446	288	154	36	10	2	0	0	0
13,500,000 ～ 13,999,000	1,639	1,324	173	103	33	5	1	0	0	0
14,000,000 ～ 14,499,000	549	441	56	38	12	2	0	0	0	0
14,500,000 ～ 14,999,000	21,206	17,807	1,914	1,034	338	90	20	2	1	0
15,000,000 ～ 15,499,000	565	445	68	38	12	2	0	0	0	0
15,500,000 ～ 15,999,000	608	482	85	30	9	2	0	0	0	0
16,000,000 ～ 16,499,000	456	360	59	26	7	4	0	0	0	0
16,500,000 ～ 16,999,000	552	446	54	33	13	5	1	0	0	0
17,000,000 ～ 17,499,000	367	296	45	15	9	2	0	0	0	0
17,500,000 ～ 17,999,000	330	259	41	23	6	0	1	0	0	0
18,000,000 ～ 18,499,000	171	132	24	9	5	1	0	0	0	0
18,500,000 ～ 18,999,000	182	159	9	10	4	0	0	0	0	0
19,000,000 ～ 19,499,000	98	85	6	7	0	0	0	0	0	0
19,500,000 ～ 19,999,000	399	345	37	15	1	1	0	0	0	0
20,000,000 ～	132	106	14	11	0	1	0	0	0	0
平均総報酬額 (円)	2,959,008	2,932,593	3,112,547	3,117,813	3,152,395	3,182,552	3,171,956	3,056,704	3,047,344	3,133,212
平均総報酬額 (円) (標報実報酬額ベース)	2,980,554	2,953,591	3,135,755	3,143,134	3,184,773	3,216,061	3,217,700	3,074,392	3,049,887	3,131,827

第8表 都道府県別・被保険者の年齢階級別

— 総 数 —

都道府県名	被保険者数	15～19歳	20～24	25～29	30～34	35～39	40～44	45～49	50～54	55～59	60～64
全 国	(人) 20,270,250	(人) 158,723	(人) 1,295,557	(人) 2,086,756	(人) 2,266,466	(人) 2,581,754	(人) 2,590,951	(人) 2,216,262	(人) 2,058,344	(人) 1,937,711	(人) 1,896,201
1 北海道	980,814	8,002	59,088	86,834	99,062	118,841	120,674	107,618	103,675	101,121	109,706
2 青森	245,358	2,454	14,836	22,538	26,809	31,354	30,646	28,527	28,682	26,641	22,197
3 岩手	244,090	2,603	15,662	22,528	25,931	29,947	28,680	26,797	28,711	27,840	23,751
4 宮城	392,011	3,645	26,218	41,362	46,446	50,389	45,887	39,548	40,051	40,119	37,817
5 秋田	196,722	1,680	10,565	17,461	21,135	24,158	22,361	21,575	24,342	24,537	19,764
6 山形	229,477	2,577	14,532	22,503	25,697	28,081	26,152	24,517	27,465	27,292	21,111
7 福島	366,729	4,083	25,986	38,651	40,391	44,692	41,047	37,972	41,630	41,046	34,153
8 茨城	354,904	3,817	24,010	37,257	40,522	45,341	45,022	38,577	35,646	34,742	31,775
9 栃木	283,756	2,479	18,792	29,888	32,818	37,205	35,452	29,251	28,126	28,294	25,982
10 群馬	319,381	2,433	20,091	30,965	34,029	40,710	42,121	36,002	31,996	31,251	30,398
11 埼玉	619,573	4,429	37,721	58,978	65,118	79,540	87,825	73,612	60,960	55,665	56,068
12 千葉	436,679	3,148	27,394	42,442	45,969	54,518	59,010	49,915	43,334	39,873	41,835
13 東京都	2,277,740	10,244	135,600	259,568	286,508	300,982	295,818	247,045	208,350	186,714	210,169
14 神奈川県	737,355	3,681	40,451	70,816	79,645	95,650	104,084	87,538	72,661	63,459	69,195
15 新潟	466,778	3,763	28,446	43,884	50,021	59,139	57,393	52,704	51,736	52,132	44,875
16 富山	234,643	1,862	13,870	21,261	24,289	30,783	31,302	25,544	23,946	23,184	23,542
17 石川	246,557	2,096	15,953	24,343	26,416	32,572	32,563	26,412	24,764	23,628	23,001
18 福井	172,048	1,689	11,225	16,784	18,091	21,334	20,926	18,894	18,910	17,666	16,466
19 山梨	134,215	943	8,208	13,027	13,711	16,267	17,072	15,627	14,523	13,789	12,877
20 長野	355,349	2,637	22,137	32,931	36,199	44,273	45,378	39,953	38,084	37,221	34,619
21 岐阜	387,394	4,045	26,399	37,626	38,970	47,202	50,127	44,300	41,596	38,282	36,236
22 静岡県	556,316	5,083	35,305	54,473	57,916	67,566	70,615	62,361	57,701	54,698	54,279
23 愛知県	1,255,174	12,894	92,513	138,923	140,984	159,527	167,489	139,191	120,536	105,952	106,145
24 三重	276,163	3,263	20,202	28,218	29,005	33,369	34,893	30,988	29,723	26,144	24,575
25 滋賀	189,390	1,529	13,308	20,479	21,263	24,322	24,016	20,186	18,945	17,490	17,071
26 京都	474,333	2,467	30,171	51,798	54,839	62,788	62,833	51,663	45,100	39,531	41,603
27 大阪府	1,661,229	10,616	106,226	180,512	194,366	220,445	228,617	185,418	154,891	133,454	143,329
28 兵庫県	777,306	5,250	49,744	82,098	85,978	99,075	102,266	86,051	78,613	70,159	71,323
29 奈良	160,107	999	10,088	16,370	17,740	20,812	21,026	18,157	15,874	14,193	14,368
30 和歌山	158,249	1,563	10,245	15,165	16,146	19,518	21,576	19,278	17,279	14,878	13,615
31 鳥取	117,299	1,117	7,147	11,431	13,163	14,911	13,802	12,299	13,067	13,371	11,139
32 島根	151,828	1,273	9,866	14,400	16,202	19,164	17,952	15,544	16,924	16,998	15,230
33 岡山	399,732	3,526	28,310	43,650	44,438	51,681	50,514	41,282	38,647	37,498	36,200
34 広島	569,386	4,009	35,674	57,179	60,820	73,110	74,934	61,518	57,099	54,732	55,399
35 山口	243,312	2,656	15,057	22,546	24,714	29,469	29,766	25,109	24,406	25,572	26,963
36 徳島	152,010	1,267	9,393	15,786	17,696	19,410	18,494	15,909	15,579	15,645	14,170
37 香川	211,378	1,833	13,357	20,935	22,899	27,367	26,851	22,284	20,971	20,928	20,904
38 愛媛	284,974	2,537	18,952	29,730	31,720	36,018	35,108	30,303	30,451	29,045	26,339
39 高知	147,695	951	7,992	13,508	16,100	20,301	19,515	15,991	16,091	15,052	13,821
40 福岡	994,953	7,354	65,309	108,415	118,378	128,761	122,527	101,327	97,409	96,146	94,477
41 佐賀	163,923	1,882	11,213	17,006	18,141	19,421	18,399	16,930	18,139	18,120	16,121
42 長崎	255,683	2,617	16,159	25,100	27,473	30,370	29,953	27,567	29,792	29,658	24,850
43 熊本	338,448	2,846	22,128	36,175	38,725	41,501	38,392	36,193	37,385	37,623	31,458
44 大分	231,546	2,128	14,759	22,394	24,839	28,287	27,475	23,914	24,838	24,781	23,700
45 宮崎	219,314	2,191	14,018	22,038	24,443	27,345	25,334	22,374	24,315	25,105	21,297
46 鹿児島	333,574	2,950	22,858	34,770	37,485	38,362	35,193	33,960	37,674	40,726	32,955
47 沖縄	265,355	1,612	18,379	32,010	33,216	35,876	33,871	28,537	27,707	25,716	19,333

・性別、被保険者数、平均年齢、被扶養者数及び扶養率

協会（一般）

65～69	70～74	75歳以上	前期高齢者 (再掲)	70歳以上 (再掲)	70歳以上 現役並み 所得者 (再掲)	介護(1号) (再掲)	介護(2号) (再掲)	介護(計) (再掲)	平均年齢	被扶養者数	扶養率
(人)	(人)	(人)	(人)	(人)	(人)	(人)	(人)	(人)	(歳)	(人)	
861,041	318,799	1,685	1,181,525	320,484	84,829	1,181,525	10,699,469	11,880,994	44.14	15,170,325	0.748
49,401	16,725	67	66,193	16,792	3,250	66,193	542,794	608,987	45.32	741,924	0.756
8,087	2,579	8	10,674	2,587	665	10,674	136,693	147,367	44.27	176,571	0.720
8,651	2,978	11	11,640	2,989	773	11,640	135,779	147,419	44.54	167,182	0.685
15,388	5,116	25	20,529	5,141	1,341	20,529	203,422	223,951	43.89	282,082	0.720
6,783	2,350	11	9,144	2,361	533	9,144	112,579	121,723	45.09	138,629	0.705
7,133	2,410	7	9,550	2,417	614	9,550	126,537	136,087	44.21	152,676	0.665
12,495	4,548	35	17,078	4,583	1,177	17,078	195,848	212,926	43.95	260,002	0.709
13,196	4,942	57	18,195	4,999	1,548	18,195	185,762	203,957	43.69	253,650	0.715
11,124	4,328	17	15,469	4,345	1,142	15,469	147,105	162,574	43.85	204,351	0.720
14,017	5,341	27	19,385	5,368	1,386	19,385	171,768	191,153	44.44	250,214	0.783
27,919	11,682	56	39,657	11,738	3,563	39,657	334,130	373,787	44.42	472,899	0.763
21,097	8,074	70	29,241	8,144	2,422	29,241	233,967	263,208	44.56	313,493	0.718
100,450	36,051	241	136,742	36,292	11,915	136,742	1,148,096	1,284,838	43.69	1,460,321	0.641
35,618	14,447	110	50,175	14,557	4,824	50,175	396,937	447,112	44.66	532,583	0.722
16,694	5,957	34	22,685	5,991	1,572	22,685	258,840	281,525	44.53	337,896	0.724
11,358	3,682	20	15,060	3,702	892	15,060	127,518	142,578	44.82	156,008	0.665
11,003	3,793	13	14,809	3,806	876	14,809	130,368	145,177	44.21	171,973	0.697
7,089	2,966	8	10,063	2,974	583	10,063	92,862	102,925	44.48	118,416	0.688
5,728	2,432	11	8,171	2,443	665	8,171	73,888	82,059	44.76	102,576	0.764
15,628	6,266	23	21,917	6,289	1,471	21,917	195,255	217,172	44.84	262,899	0.740
16,327	6,264	20	22,611	6,284	1,522	22,611	210,541	233,152	44.35	318,131	0.821
25,696	10,575	48	36,319	10,623	2,745	36,319	299,654	335,973	44.65	393,362	0.707
50,430	20,480	110	71,020	20,590	5,537	71,020	639,313	710,333	43.34	985,179	0.785
11,379	4,377	27	15,783	4,404	1,061	15,783	146,323	162,106	43.91	205,619	0.745
7,874	2,901	6	10,781	2,907	690	10,781	97,708	108,489	43.73	149,497	0.789
22,566	8,913	61	31,540	8,974	2,119	31,540	240,730	272,270	43.91	369,609	0.779
73,488	29,722	145	103,355	29,867	8,356	103,355	845,709	949,064	43.68	1,373,360	0.827
34,247	12,450	52	46,749	12,502	3,444	46,749	408,412	455,161	44.07	623,630	0.802
7,448	3,023	9	10,480	3,032	698	10,480	83,618	94,098	44.21	141,801	0.886
6,469	2,506	11	8,986	2,517	621	8,986	86,626	95,612	44.22	131,846	0.833
4,449	1,397	6	5,852	1,403	279	5,852	63,678	69,530	44.38	81,453	0.694
6,301	1,965	9	8,275	1,974	438	8,275	82,648	90,923	44.62	106,663	0.703
17,509	6,439	38	23,986	6,477	1,453	23,986	204,141	228,127	43.76	297,641	0.745
25,882	8,992	38	34,912	9,030	2,250	34,912	303,682	338,594	44.41	441,376	0.775
12,585	4,455	14	17,054	4,469	1,071	17,054	131,816	148,870	45.15	178,309	0.733
6,282	2,366	13	8,661	2,379	474	8,661	79,797	88,458	44.16	109,625	0.721
9,666	3,375	8	13,049	3,383	774	13,049	111,938	124,987	44.41	157,789	0.746
10,974	3,777	20	14,771	3,797	935	14,771	151,246	166,017	43.99	224,809	0.789
6,186	2,181	6	8,373	2,187	561	8,373	80,470	88,843	44.65	104,177	0.705
41,044	13,727	79	54,850	13,806	3,352	54,850	511,886	566,736	43.83	787,827	0.792
6,435	2,109	7	8,551	2,116	477	8,551	87,709	96,260	44.22	127,299	0.777
9,067	3,045	32	12,144	3,077	823	12,144	141,820	153,964	44.49	198,300	0.776
12,062	3,947	13	16,022	3,960	952	16,022	181,051	197,073	44.04	249,951	0.739
10,871	3,544	16	14,431	3,560	771	14,431	124,708	139,139	44.74	178,678	0.772
8,244	2,596	14	10,854	2,610	637	10,854	118,425	129,279	44.31	166,918	0.761
12,281	4,343	17	16,641	4,360	953	16,641	180,508	197,149	44.41	263,942	0.791
6,420	2,663	15	9,098	2,678	624	9,098	135,164	144,262	42.63	247,189	0.932

第8表(続) 都道府県別・被保険者の年齢階級別

— 男 性 —

都道府県名	被保険者数	15～19歳	20～24	25～29	30～34	35～39	40～44	45～49	50～54	55～59	60～64
全 国	(人) 12,380,848	(人) 85,617	(人) 604,443	(人) 1,144,576	(人) 1,387,837	(人) 1,660,282	(人) 1,646,400	(人) 1,313,591	(人) 1,197,093	(人) 1,183,686	(人) 1,298,447
1 北海道	618,415	3,850	27,435	48,361	61,197	76,938	76,857	64,970	63,358	65,407	78,877
2 青森	139,959	1,180	6,814	11,649	15,028	18,018	17,560	15,777	16,116	15,460	14,483
3 岩手	142,596	1,367	7,445	12,161	14,892	17,651	16,731	15,000	16,152	16,492	16,022
4 宮城	242,869	1,961	12,512	22,591	28,043	32,217	28,805	23,733	24,104	25,508	27,497
5 秋田	114,519	940	4,947	9,220	11,956	14,062	12,706	11,830	13,493	14,487	13,781
6 山形	131,024	1,444	6,891	11,889	14,381	16,053	14,673	12,957	14,892	15,943	14,742
7 福島	216,195	2,103	11,634	20,282	23,708	27,103	24,268	21,443	23,803	25,322	23,954
8 茨城	214,347	2,093	11,500	20,527	24,746	28,637	28,212	22,648	20,409	20,958	21,539
9 栃木	171,262	1,308	8,974	16,622	20,076	23,849	22,375	16,874	15,845	17,039	17,519
10 群馬	200,982	1,346	9,792	17,705	21,700	26,927	27,454	22,103	19,151	19,689	21,154
11 埼玉	397,516	2,463	18,788	34,985	43,395	55,274	60,167	46,211	36,045	34,171	37,633
12 千葉	273,980	1,850	13,690	24,939	29,994	36,942	38,896	29,995	24,870	23,755	27,995
13 東京都	1,399,960	5,428	59,873	133,619	169,657	192,690	191,279	151,780	126,687	119,790	149,300
14 神奈川県	470,790	2,218	19,652	40,529	51,169	65,155	70,570	54,497	43,100	39,065	48,414
15 新潟	283,629	2,140	14,094	24,699	30,245	36,440	35,251	30,459	29,705	31,715	31,699
16 富山	140,214	1,086	6,780	11,848	14,676	19,097	19,052	14,439	13,368	13,568	15,572
17 石川	146,908	1,165	7,607	13,578	15,818	20,266	19,683	14,812	13,646	14,060	15,374
18 福井	97,469	821	4,677	8,639	10,148	12,742	12,262	10,184	10,154	10,005	10,669
19 山梨	80,042	529	3,747	7,199	8,398	10,349	10,620	9,010	8,131	8,020	8,322
20 長野	212,144	1,500	10,226	18,249	22,544	28,667	28,400	22,673	20,750	21,235	22,401
21 岐阜	248,286	2,221	13,125	22,454	26,374	33,296	34,278	27,657	24,874	23,548	24,256
22 静岡県	333,292	2,491	16,350	30,171	35,912	43,894	44,453	36,019	32,178	31,849	35,256
23 愛知県	815,062	6,905	44,794	80,914	94,020	112,949	117,008	89,939	75,434	68,712	74,212
24 三重	164,864	1,611	8,894	15,577	18,129	21,570	21,954	17,970	16,579	15,446	16,107
25 滋賀	114,178	785	5,819	11,106	13,008	15,709	15,224	11,789	10,436	10,474	11,806
26 京都	288,014	1,332	12,890	27,376	32,945	40,007	40,137	31,165	26,444	24,190	28,470
27 大阪府	1,068,271	6,570	51,896	102,279	123,700	149,001	153,488	117,250	97,391	87,412	102,250
28 兵庫県	472,968	2,848	22,067	44,134	52,105	63,325	64,721	50,462	45,315	42,853	50,065
29 奈良	97,759	505	4,460	9,041	10,969	13,490	13,462	10,452	9,100	8,567	9,920
30 和歌山	96,031	833	4,807	8,608	10,136	12,595	13,637	11,190	9,813	8,949	9,044
31 鳥取	66,267	631	3,396	6,075	7,458	8,537	7,854	6,461	6,742	7,521	7,353
32 島根	88,975	692	4,553	7,772	9,462	11,550	10,686	8,766	9,261	9,936	10,221
33 岡山	236,889	2,009	13,180	23,590	26,650	32,559	31,105	23,633	21,644	22,105	23,587
34 広島	351,940	2,366	17,752	32,344	38,148	47,480	47,759	36,423	32,888	33,736	37,667
35 山口	144,797	1,376	6,646	11,932	14,971	18,678	18,280	14,021	13,713	15,231	18,001
36 徳島	87,602	741	4,712	8,773	10,496	11,634	10,724	8,712	8,284	8,740	8,929
37 香川	129,021	1,027	6,696	11,978	14,348	17,782	16,845	13,011	11,955	12,621	13,738
38 愛媛	172,833	1,368	9,153	16,836	19,870	23,416	21,871	17,574	17,368	17,379	17,448
39 高知	82,381	566	3,986	7,344	9,081	11,555	10,914	8,440	8,489	8,290	8,189
40 福岡	596,912	3,953	29,533	58,227	71,256	81,910	76,299	58,218	55,812	58,109	63,622
41 佐賀	92,085	945	4,929	8,824	10,364	11,204	10,443	8,998	9,854	10,070	10,373
42 長崎	145,348	1,254	7,119	12,876	15,608	17,729	17,039	14,828	16,509	17,202	16,480
43 熊本	185,633	1,399	9,592	18,314	21,673	23,746	21,020	18,607	19,404	20,821	19,944
44 大分	137,115	1,071	6,431	12,132	14,694	17,539	16,598	13,476	13,890	14,814	15,977
45 宮崎	122,427	1,040	6,112	11,341	13,842	15,787	14,221	11,897	12,890	14,072	13,615
46 鹿児島	194,744	1,428	9,549	18,273	22,157	23,461	20,978	19,277	21,545	24,274	21,921
47 沖縄	152,334	858	8,924	16,994	18,690	20,802	19,581	15,961	15,502	15,076	13,049

・性別、被保険者数、平均年齢、被扶養者数及び扶養率

協会（一般）

65～69	70～74	75歳以上	前期高齢者 (再掲)	70歳以上 (再掲)	70歳以上 現役並み 所得者 (再掲)	介護(1号) (再掲)	介護(2号) (再掲)	介護(計) (再掲)	平均年齢	被扶養者数	扶養率
(人)	(人)	(人)	(人)	(人)	(人)	(人)	(人)	(人)	(歳)	(人)	
629,454	228,312	1,110	858,876	229,422	65,917	858,876	6,639,217	7,498,093	45.04	13,446,432	1.086
38,411	12,708	46	51,165	12,754	2,652	51,165	349,469	400,634	46.54	660,727	1.068
6,029	1,841	4	7,874	1,845	484	7,874	79,396	87,270	45.27	151,009	1.079
6,436	2,241	6	8,683	2,247	629	8,683	80,397	89,080	45.52	145,789	1.022
12,003	3,876	19	15,898	3,895	1,075	15,898	129,647	145,545	45.10	255,029	1.050
5,293	1,799	5	7,097	1,804	421	7,097	66,297	73,394	46.20	119,913	1.047
5,388	1,766	5	7,159	1,771	495	7,159	73,207	80,366	45.26	134,374	1.026
9,319	3,233	23	12,575	3,256	912	12,575	118,790	131,365	45.16	229,698	1.062
9,515	3,526	37	13,078	3,563	1,196	13,078	113,766	126,844	44.50	227,058	1.059
7,851	2,918	12	10,781	2,930	826	10,781	89,652	100,433	44.57	182,699	1.067
10,221	3,725	15	13,961	3,740	1,045	13,961	109,551	123,512	45.20	225,270	1.121
19,998	8,343	43	28,384	8,386	2,706	28,384	214,227	242,611	44.86	426,174	1.072
15,184	5,824	46	21,054	5,870	1,870	21,054	145,511	166,565	45.03	279,817	1.021
73,993	25,713	151	99,857	25,864	9,213	99,857	738,836	838,693	44.97	1,309,836	0.936
26,018	10,332	71	36,421	10,403	3,705	36,421	255,646	292,067	45.32	478,609	1.017
12,764	4,395	23	17,182	4,418	1,250	17,182	158,829	176,011	45.41	304,459	1.073
8,094	2,621	13	10,728	2,634	733	10,728	75,999	86,727	45.50	142,998	1.020
8,130	2,760	9	10,899	2,769	698	10,899	77,575	88,474	45.03	155,535	1.059
5,006	2,156	6	7,168	2,162	464	7,168	53,274	60,442	45.56	106,966	1.097
3,958	1,750	9	5,717	1,759	527	5,717	44,103	49,820	45.41	90,899	1.136
11,019	4,464	16	15,499	4,480	1,178	15,499	115,459	130,958	45.41	235,780	1.111
11,789	4,399	15	16,203	4,414	1,158	16,203	134,613	150,816	44.80	293,902	1.184
17,525	7,162	32	24,719	7,194	2,141	24,719	179,755	204,474	45.27	354,124	1.063
36,113	13,992	70	50,175	14,062	4,270	50,175	425,305	475,480	44.06	900,161	1.104
7,947	3,061	19	11,027	3,080	827	11,027	88,056	99,083	44.69	182,879	1.109
5,897	2,120	5	8,022	2,125	552	8,022	59,729	67,751	44.74	132,375	1.159
16,547	6,469	42	23,058	6,511	1,616	23,058	150,406	173,464	45.04	323,893	1.125
54,998	21,942	94	77,034	22,036	6,629	77,034	557,791	634,825	44.60	1,221,989	1.144
25,943	9,097	33	35,073	9,130	2,652	35,073	253,416	288,489	45.17	551,563	1.166
5,557	2,228	8	7,793	2,236	543	7,793	51,501	59,294	45.17	122,335	1.251
4,652	1,758	9	6,419	1,767	461	6,419	52,633	59,052	44.87	114,269	1.190
3,246	989	4	4,239	993	226	4,239	35,931	40,170	45.20	68,640	1.036
4,613	1,457	6	6,076	1,463	346	6,076	48,870	54,946	45.56	92,411	1.039
12,268	4,535	24	16,827	4,559	1,134	16,827	122,074	138,901	44.55	263,644	1.113
18,910	6,442	25	25,377	6,467	1,751	25,377	188,473	213,850	45.12	395,643	1.124
8,898	3,042	8	11,948	3,050	804	11,948	79,246	91,194	46.10	156,813	1.083
4,262	1,586	9	5,857	1,595	361	5,857	45,389	51,246	44.59	93,893	1.072
6,723	2,290	7	9,020	2,297	593	9,020	68,170	77,190	44.94	140,006	1.085
7,865	2,668	17	10,550	2,685	724	10,550	91,640	102,190	44.61	198,667	1.149
4,100	1,423	4	5,527	1,427	421	5,527	44,322	49,849	45.05	83,188	1.010
30,036	9,885	52	39,973	9,937	2,603	39,973	312,060	352,033	44.79	681,987	1.143
4,625	1,453	3	6,081	1,456	367	6,081	49,738	55,819	45.19	107,753	1.170
6,576	2,113	15	8,704	2,128	617	8,704	82,058	90,762	45.56	170,296	1.172
8,381	2,725	7	11,113	2,732	714	11,113	99,796	110,909	44.95	210,131	1.132
7,953	2,532	8	10,493	2,540	608	10,493	74,755	85,248	45.79	154,892	1.130
5,796	1,803	11	7,610	1,814	494	7,610	66,695	74,305	45.25	141,330	1.154
8,819	3,051	11	11,881	3,062	726	11,881	107,995	119,876	45.52	229,980	1.181
4,785	2,099	13	6,897	2,112	500	6,897	79,169	86,066	43.55	197,029	1.293

第8表(続) 都道府県別・被保険者の年齢階級別

—女性—

都道府県名	被保険者数	15～19歳	20～24	25～29	30～34	35～39	40～44	45～49	50～54	55～59	60～64
全 国	(人) 7,889,402	(人) 73,106	(人) 691,114	(人) 942,180	(人) 878,629	(人) 921,472	(人) 944,551	(人) 902,671	(人) 861,251	(人) 754,025	(人) 597,754
1 北海道	362,399	4,152	31,653	38,473	37,865	41,903	43,817	42,648	40,317	35,714	30,829
2 青森	105,399	1,274	8,022	10,889	11,781	13,336	13,086	12,750	12,566	11,181	7,714
3 岩手	101,494	1,236	8,217	10,367	11,039	12,296	11,949	11,797	12,559	11,348	7,729
4 宮城	149,142	1,684	13,706	18,771	18,403	18,172	17,082	15,815	15,947	14,611	10,320
5 秋田	82,203	740	5,618	8,241	9,179	10,096	9,655	9,745	10,849	10,050	5,983
6 山形	98,453	1,133	7,641	10,614	11,316	12,028	11,479	11,560	12,573	11,349	6,369
7 福島	150,534	1,980	14,352	18,369	16,683	17,589	16,779	16,529	17,827	15,724	10,199
8 茨城	140,557	1,724	12,510	16,730	15,776	16,704	16,810	15,929	15,237	13,784	10,236
9 栃木	112,494	1,171	9,818	13,266	12,742	13,356	13,077	12,377	12,281	11,255	8,463
10 群馬	118,399	1,087	10,299	13,260	12,329	13,783	14,667	13,899	12,845	11,562	9,244
11 埼玉	222,057	1,966	18,933	23,993	21,723	24,266	27,658	27,401	24,915	21,494	18,435
12 千葉	162,699	1,298	13,704	17,503	15,975	17,576	20,114	19,920	18,464	16,118	13,840
13 東京都	877,780	4,816	75,727	125,949	116,851	108,292	104,539	95,265	81,663	66,924	60,869
14 神奈川県	266,565	1,463	20,799	30,287	28,476	30,495	33,514	33,041	29,561	24,394	20,781
15 新潟	183,149	1,623	14,352	19,185	19,776	22,699	22,142	22,245	22,031	20,417	13,176
16 富山	94,429	776	7,090	9,413	9,613	11,686	12,250	11,105	10,578	9,616	7,970
17 石川	99,649	931	8,346	10,765	10,598	12,306	12,880	11,600	11,118	9,568	7,627
18 福井	74,579	868	6,548	8,145	7,943	8,592	8,664	8,710	8,756	7,661	5,797
19 山梨	54,173	414	4,461	5,828	5,313	5,918	6,452	6,617	6,392	5,769	4,555
20 長野	143,205	1,137	11,911	14,682	13,655	15,606	16,978	17,280	17,334	15,986	12,218
21 岐阜	139,108	1,824	13,274	15,172	12,596	13,906	15,849	16,643	16,722	14,734	11,980
22 静岡県	223,024	2,592	18,955	24,302	22,004	23,672	26,162	26,342	25,523	22,849	19,023
23 愛知	440,112	5,989	47,719	58,009	46,964	46,578	50,481	49,252	45,102	37,240	31,933
24 三重	111,299	1,652	11,308	12,641	10,876	11,799	12,939	13,018	13,144	10,698	8,468
25 滋賀	75,212	744	7,489	9,373	8,255	8,613	8,792	8,397	8,509	7,016	5,265
26 京都	186,319	1,135	17,281	24,422	21,894	22,781	22,696	20,498	18,656	15,341	13,133
27 大阪	592,958	4,046	54,330	78,233	70,666	71,444	75,129	68,168	57,500	46,042	41,079
28 兵庫	304,338	2,402	27,677	37,964	33,873	35,750	37,545	35,589	33,298	27,306	21,258
29 奈良	62,348	494	5,628	7,329	6,771	7,322	7,564	7,705	6,774	5,626	4,448
30 和歌山	62,218	730	5,438	6,557	6,010	6,923	7,939	8,088	7,466	5,929	4,571
31 鳥取	51,032	486	3,751	5,356	5,705	6,374	5,948	5,838	6,325	5,850	3,786
32 島根	62,853	581	5,313	6,628	6,740	7,614	7,266	6,778	7,663	7,062	5,009
33 岡山	162,843	1,517	15,130	20,060	17,788	19,122	19,409	17,649	17,003	15,393	12,613
34 広島	217,446	1,643	17,922	24,835	22,672	25,630	27,175	25,095	24,211	20,996	17,732
35 山口	98,515	1,280	8,411	10,614	9,743	10,791	11,486	11,088	10,693	10,341	8,962
36 徳島	64,408	526	4,681	7,013	7,200	7,776	7,770	7,197	7,295	6,905	5,241
37 香川	82,357	806	6,661	8,957	8,551	9,585	10,006	9,273	9,016	8,307	7,166
38 愛媛	112,141	1,169	9,799	12,894	11,850	12,602	13,237	12,729	13,083	11,666	8,891
39 高知	65,314	385	4,006	6,164	7,019	8,746	8,601	7,551	7,602	6,762	5,632
40 福岡	398,041	3,401	35,776	50,188	47,122	46,851	46,228	43,109	41,597	38,037	30,855
41 佐賀	71,838	937	6,284	8,182	7,777	8,217	7,956	7,932	8,285	8,050	5,748
42 長崎	110,335	1,363	9,040	12,224	11,865	12,641	12,914	12,739	13,283	12,456	8,370
43 熊本	152,815	1,447	12,536	17,861	17,052	17,755	17,372	17,586	17,981	16,802	11,514
44 大分	94,431	1,057	8,328	10,262	10,145	10,748	10,877	10,438	10,948	9,967	7,723
45 宮崎	96,887	1,151	7,906	10,697	10,601	11,558	11,113	10,477	11,425	11,033	7,682
46 鹿児島	138,830	1,522	13,309	16,497	15,328	14,901	14,215	14,683	16,129	16,452	11,034
47 沖縄	113,021	754	9,455	15,016	14,526	15,074	14,290	12,576	12,205	10,640	6,284

・性別、被保険者数、平均年齢、被扶養者数及び扶養率

協会（一般）

65～69	70～74	75歳以上	前期高齢者 (再掲)	70歳以上 (再掲)	70歳以上 現役並み 所得者 (再掲)	介護(1号) (再掲)	介護(2号) (再掲)	介護(計) (再掲)	平均年齢	被扶養者数	扶養率
(人)	(人)	(人)	(人)	(人)	(人)	(人)	(人)	(人)	(歳)	(人)	
231,587	90,487	575	322,649	91,062	18,912	322,649	4,060,252	4,382,901	42.73	1,723,893	0.219
10,990	4,017	21	15,028	4,038	598	15,028	193,325	208,353	43.23	81,197	0.224
2,058	738	4	2,800	742	181	2,800	57,297	60,097	42.95	25,562	0.243
2,215	737	5	2,957	742	144	2,957	55,382	58,339	43.15	21,393	0.211
3,385	1,240	6	4,631	1,246	266	4,631	73,775	78,406	41.93	27,053	0.181
1,490	551	6	2,047	557	112	2,047	46,282	48,329	43.54	18,716	0.228
1,745	644	2	2,391	646	119	2,391	53,330	55,721	42.83	18,302	0.186
3,176	1,315	12	4,503	1,327	265	4,503	77,058	81,561	42.21	30,304	0.201
3,681	1,416	20	5,117	1,436	352	5,117	71,996	77,113	42.46	26,592	0.189
3,273	1,410	5	4,688	1,415	316	4,688	57,453	62,141	42.76	21,652	0.192
3,796	1,616	12	5,424	1,628	341	5,424	62,217	67,641	43.16	24,944	0.211
7,921	3,339	13	11,273	3,352	857	11,273	119,903	131,176	43.64	46,725	0.210
5,913	2,250	24	8,187	2,274	552	8,187	88,456	96,643	43.75	33,676	0.207
26,457	10,338	90	36,885	10,428	2,702	36,885	409,260	446,145	41.66	150,485	0.171
9,600	4,115	39	13,754	4,154	1,119	13,754	141,291	155,045	43.50	53,974	0.202
3,930	1,562	11	5,503	1,573	322	5,503	100,011	105,514	43.17	33,437	0.183
3,264	1,061	7	4,332	1,068	159	4,332	51,519	55,851	43.80	13,010	0.138
2,873	1,033	4	3,910	1,037	178	3,910	52,793	56,703	42.99	16,438	0.165
2,083	810	2	2,895	812	119	2,895	39,588	42,483	43.07	11,450	0.154
1,770	682	2	2,454	684	138	2,454	29,785	32,239	43.79	11,677	0.216
4,609	1,802	7	6,418	1,809	293	6,418	79,796	86,214	44.00	27,119	0.189
4,538	1,865	5	6,408	1,870	364	6,408	75,928	82,336	43.56	24,229	0.174
8,171	3,413	16	11,600	3,429	604	11,600	119,899	131,499	43.73	39,238	0.176
14,317	6,488	40	20,845	6,528	1,267	20,845	214,008	234,853	42.00	85,018	0.193
3,432	1,316	8	4,756	1,324	234	4,756	58,267	63,023	42.76	22,740	0.204
1,977	781	1	2,759	782	138	2,759	37,979	40,738	42.19	17,122	0.228
6,019	2,444	19	8,482	2,463	503	8,482	90,324	98,806	42.16	45,716	0.245
18,490	7,780	51	26,321	7,831	1,727	26,321	287,918	314,239	42.01	151,371	0.255
8,304	3,353	19	11,676	3,372	792	11,676	154,996	166,672	42.36	72,067	0.237
1,891	795	1	2,687	796	155	2,687	32,117	34,804	42.70	19,466	0.312
1,817	748	2	2,567	750	160	2,567	33,993	36,560	43.22	17,577	0.283
1,203	408	2	1,613	410	53	1,613	27,747	29,360	43.32	12,813	0.251
1,688	508	3	2,199	511	92	2,199	33,778	35,977	43.27	14,252	0.227
5,241	1,904	14	7,159	1,918	319	7,159	82,067	89,226	42.60	33,997	0.209
6,972	2,550	13	9,535	2,563	499	9,535	115,209	124,744	43.25	45,733	0.210
3,687	1,413	6	5,106	1,419	267	5,106	52,570	57,676	43.74	21,496	0.218
2,020	780	4	2,804	784	113	2,804	34,408	37,212	43.58	15,732	0.244
2,943	1,085	1	4,029	1,086	181	4,029	43,768	47,797	43.59	17,783	0.216
3,109	1,109	3	4,221	1,112	211	4,221	59,606	63,827	43.04	26,142	0.233
2,086	758	2	2,846	760	140	2,846	36,148	38,994	44.15	20,989	0.321
11,008	3,842	27	14,877	3,869	749	14,877	199,826	214,703	42.39	105,840	0.266
1,810	656	4	2,470	660	110	2,470	37,971	40,441	42.97	19,546	0.272
2,491	932	17	3,440	949	206	3,440	59,762	63,202	43.08	28,004	0.254
3,681	1,222	6	4,909	1,228	238	4,909	81,255	86,164	42.93	39,820	0.261
2,918	1,012	8	3,938	1,020	163	3,938	49,953	53,891	43.22	23,786	0.252
2,448	793	3	3,244	796	143	3,244	51,730	54,974	43.12	25,588	0.264
3,462	1,292	6	4,760	1,298	227	4,760	72,513	77,273	42.86	33,962	0.245
1,635	564	2	2,201	566	124	2,201	55,995	58,196	41.39	50,160	0.444

第9表 都道府県別・被扶養者の年齢階級別

— 総 計 —

都道府県名	被扶養者数	0～4歳	5～9	10～14	15～19	20～24	25～29	30～34	35～39	40～44	45～49	50～54
	(人)	(人)	(人)	(人)	(人)	(人)	(人)	(人)	(人)	(人)	(人)	(人)
全 国	15,170,325	1,936,123	1,986,045	2,070,809	1,999,762	1,058,336	555,846	652,065	780,983	753,331	588,925	557,748
1 北海道	741,924	81,044	85,922	92,931	93,394	49,425	28,898	33,287	39,687	38,540	33,513	33,834
2 青森	176,571	20,014	22,331	26,366	26,116	11,606	5,775	6,091	6,635	7,098	6,721	7,482
3 岩手	167,182	20,540	22,326	25,178	24,307	10,785	5,306	5,564	6,293	5,816	5,657	6,238
4 宮城	282,082	36,210	37,278	39,136	36,331	18,221	10,193	12,365	13,399	11,952	9,897	10,792
5 秋田	138,629	15,210	17,122	18,951	19,442	9,203	4,292	4,459	4,943	4,777	4,557	5,624
6 山形	152,676	19,538	21,244	22,921	22,530	10,403	4,714	4,838	5,165	4,494	4,249	5,172
7 福島	260,002	31,879	34,991	38,407	37,948	18,618	9,363	9,980	10,556	9,538	8,329	9,612
8 茨城	253,650	32,135	34,201	36,131	34,676	17,118	9,018	10,933	12,594	12,393	9,574	9,004
9 栃木	204,351	26,178	27,973	28,536	26,113	13,441	7,531	9,253	10,748	9,731	7,386	7,209
10 群馬	250,214	29,966	32,745	35,259	33,892	17,210	8,695	10,615	13,218	12,642	9,644	8,742
11 埼玉県	472,899	56,926	62,515	65,267	62,984	32,884	16,757	20,586	26,380	27,523	19,707	16,307
12 千葉県	313,493	38,578	40,561	42,344	40,504	21,375	11,612	14,158	17,019	17,275	12,477	10,913
13 東京都	1,460,321	188,400	179,781	179,156	177,533	107,453	54,111	66,567	82,017	82,958	65,183	58,177
14 神奈川県	532,583	66,532	69,247	71,180	68,259	37,270	18,988	23,744	30,642	31,110	23,028	19,123
15 新潟	337,896	41,759	44,518	47,864	49,115	24,242	11,180	12,167	13,994	12,945	10,981	11,184
16 富山	156,008	19,928	22,456	23,928	22,431	10,214	4,550	5,614	7,181	6,736	5,054	4,793
17 石川	171,973	23,320	24,710	25,838	23,960	11,522	5,486	6,199	7,864	7,435	5,324	5,338
18 福井	118,416	15,869	16,853	17,978	17,426	8,702	3,658	4,063	4,844	4,616	3,602	3,672
19 山梨	102,576	12,403	13,429	14,269	14,906	7,845	3,515	4,058	4,803	4,811	3,916	3,505
20 長野	262,899	33,425	36,190	38,755	37,099	18,438	8,706	10,767	13,401	12,049	9,228	8,298
21 岐阜	318,131	39,633	42,683	45,844	42,880	20,389	10,339	13,678	17,831	17,515	13,148	11,650
22 静岡県	393,362	50,792	53,847	56,518	53,024	25,846	13,299	16,830	20,957	19,907	14,828	13,483
23 愛知県	985,179	128,450	130,310	133,808	125,430	65,139	35,830	46,044	59,077	58,041	42,437	36,756
24 三重	205,619	26,136	27,071	28,801	27,831	13,601	7,326	8,829	10,869	10,285	8,126	7,714
25 滋賀	149,497	19,784	20,146	20,857	19,104	10,303	5,532	6,408	7,982	7,172	5,411	5,158
26 京都府	369,609	46,804	47,161	48,502	46,471	27,401	14,324	16,466	20,433	20,427	15,187	13,067
27 大阪府	1,373,360	172,179	172,225	177,304	169,586	99,602	54,071	63,586	79,863	79,903	60,355	51,546
28 兵庫県	623,630	77,172	78,910	83,069	80,954	45,506	23,835	27,650	34,122	33,063	25,692	23,318
29 奈良	141,801	17,266	17,764	18,052	17,479	10,587	5,700	6,382	7,735	7,287	5,713	5,322
30 和歌山	131,846	15,449	16,565	18,600	18,507	9,234	4,906	5,589	6,718	7,292	5,857	5,078
31 鳥取	81,453	10,954	11,413	12,065	11,797	6,141	2,696	2,909	2,897	2,698	2,280	2,584
32 島根	106,663	14,456	15,089	16,113	15,610	7,315	3,282	3,491	3,799	3,584	2,894	3,280
33 岡山	297,641	40,151	41,016	43,018	40,302	20,146	11,200	12,614	15,312	13,845	10,096	9,835
34 広島	441,376	58,075	58,708	60,961	59,076	31,725	16,326	19,176	23,604	22,367	16,227	15,272
35 山口	178,309	22,702	23,342	24,796	23,722	11,317	6,686	7,734	9,014	8,462	6,435	6,635
36 徳島	109,625	14,393	14,327	15,132	14,407	7,994	4,267	4,522	5,035	4,419	3,600	3,644
37 香川	157,789	20,812	21,449	22,563	20,835	10,840	5,580	6,847	8,051	7,158	5,244	5,231
38 愛媛	224,809	29,183	29,690	30,765	30,204	15,776	8,573	10,101	11,573	10,639	8,292	8,467
39 高知	104,177	13,369	14,288	15,862	15,307	7,537	3,686	3,749	4,170	3,916	3,145	3,358
40 福岡	787,827	107,597	103,523	102,867	99,293	55,068	31,776	36,805	40,902	36,868	28,447	28,533
41 佐賀	127,299	17,199	17,689	18,465	17,640	8,447	4,579	4,952	4,973	4,499	3,888	4,334
42 長崎	198,300	25,918	26,264	28,065	28,131	14,055	7,166	7,565	8,136	7,627	7,145	8,094
43 熊本	249,951	35,602	35,160	35,718	34,343	17,726	9,572	10,096	10,216	8,893	7,798	8,811
44 大分	178,678	22,932	23,664	24,713	24,165	11,522	6,727	7,523	8,465	7,814	6,124	6,689
45 宮崎	166,918	24,101	24,227	24,643	23,437	11,037	5,859	6,580	6,988	6,005	5,144	5,939
46 鹿児島	263,942	37,586	36,807	36,989	36,308	17,957	10,442	11,747	11,750	10,388	9,501	10,606
47 沖縄	247,189	37,574	36,314	36,324	34,953	20,150	9,919	8,884	9,128	8,818	7,884	8,325

・性別、被扶養者数及び平均年齢

協会（一般）

55～59	60～64	65～69	70～74	75歳以上	未就学児 (再掲)	前期高齢者 (再掲)	70歳以上 (再掲)	70歳以上 現役並み 所得者 (再掲)	介護(1号) (再掲)	介護(2号) (再掲)	介護(計) (再掲)	平均年齢 (歳)
(人) 640,689	(人) 799,401	(人) 477,609	(人) 308,062	(人) 4,591	(人) 2,540,938	(人) 790,262	(人) 312,653	(人) 11,757	(人) 790,262	(人) 3,340,094	(人) 4,130,356	(歳) 26.40
40,125	51,654	26,781	12,798	91	106,597	39,670	12,889	544	39,670	197,666	237,336	28.81
8,319	10,404	6,236	5,333	44	26,583	11,613	5,377	76	11,613	40,024	51,637	27.28
7,957	9,839	5,913	5,412	51	27,219	11,376	5,463	105	11,376	35,507	46,883	26.74
13,563	16,791	9,214	6,669	71	47,683	15,954	6,740	205	15,954	62,995	78,949	26.80
7,630	10,245	6,353	5,771	50	20,390	12,174	5,821	66	12,174	32,833	45,007	29.13
6,920	9,695	5,680	5,062	51	25,957	10,793	5,113	82	10,793	30,530	41,323	26.32
11,859	14,341	7,843	6,685	53	42,356	14,581	6,738	147	14,581	53,679	68,260	26.06
10,589	12,400	7,299	5,396	189	42,332	12,884	5,585	182	12,884	53,960	66,844	25.95
8,861	10,589	6,321	4,450	31	34,644	10,802	4,481	140	10,802	43,776	54,578	26.22
10,466	12,900	8,466	5,712	42	39,666	14,220	5,754	212	14,220	54,394	68,614	26.63
17,923	22,258	14,691	10,065	126	75,648	24,882	10,191	490	24,882	103,718	128,600	26.39
12,458	16,309	10,696	7,022	192	50,896	17,910	7,214	313	17,910	69,432	87,342	26.81
66,013	79,380	46,667	26,368	557	244,406	73,592	26,925	1,750	73,592	351,711	425,303	27.24
20,861	26,492	16,516	9,429	162	87,535	26,107	9,591	686	26,107	120,614	146,721	26.50
14,865	20,753	12,352	9,894	83	55,031	22,329	9,977	216	22,329	70,728	93,057	26.71
6,080	8,526	5,262	3,227	28	26,555	8,517	3,255	99	8,517	31,189	39,706	25.39
6,797	8,966	5,661	3,529	24	30,884	9,214	3,553	110	9,214	33,860	43,074	25.14
4,309	5,990	3,931	2,890	13	20,945	6,834	2,903	69	6,834	22,189	29,023	24.98
4,073	4,956	3,387	2,683	17	16,321	6,087	2,700	81	6,087	21,261	27,348	26.27
9,592	12,918	8,429	5,537	67	44,321	14,033	5,604	171	14,033	52,085	66,118	25.50
12,013	14,423	9,014	7,036	55	52,492	16,105	7,091	180	16,105	68,749	84,854	26.03
15,358	19,139	11,620	7,848	66	67,040	19,534	7,914	287	19,534	82,715	102,249	25.73
37,498	42,862	25,915	17,342	240	168,351	43,497	17,582	652	43,497	217,594	261,091	25.94
8,161	9,983	6,256	4,590	40	34,288	10,886	4,630	144	10,886	44,269	55,155	26.20
6,048	7,792	4,684	3,100	16	25,863	7,800	3,116	83	7,800	31,581	39,381	26.02
14,412	19,004	12,523	7,253	174	61,234	19,950	7,427	306	19,950	82,097	102,047	26.68
53,682	67,196	44,077	26,992	1,193	225,083	72,262	28,185	1,424	72,262	312,682	384,944	26.87
26,167	32,967	19,551	11,533	121	101,235	31,205	11,654	505	31,205	141,207	172,412	26.69
5,791	7,888	5,188	3,536	111	22,624	8,835	3,647	87	8,835	32,001	40,836	27.47
5,125	6,157	3,880	2,861	28	20,392	6,769	2,889	81	6,769	29,509	36,278	26.52
3,596	4,939	2,691	1,780	13	14,362	4,484	1,793	39	4,484	16,097	20,581	25.38
4,495	6,590	3,983	2,663	19	18,971	6,665	2,682	47	6,665	20,843	27,508	25.55
11,228	14,485	9,169	5,190	34	52,669	14,393	5,224	208	14,393	59,489	73,882	25.24
17,955	22,267	12,749	6,849	39	76,104	19,637	6,888	302	19,637	94,088	113,725	25.68
8,243	10,772	5,720	2,713	16	29,878	8,449	2,729	130	8,449	40,547	48,996	26.48
4,592	6,461	3,965	2,854	13	18,757	6,832	2,867	56	6,832	22,716	29,548	26.51
6,420	8,557	5,214	2,967	21	27,234	8,202	2,988	97	8,202	32,610	40,812	25.82
9,456	11,505	6,545	4,005	35	38,246	10,585	4,040	143	10,585	48,359	58,944	25.97
4,129	5,510	3,790	2,345	16	17,661	6,151	2,361	73	6,151	20,058	26,209	25.45
34,015	43,274	24,161	14,539	159	140,004	38,859	14,698	488	38,859	171,137	209,996	26.20
5,501	7,531	4,344	3,236	22	22,694	7,602	3,258	67	7,602	25,753	33,355	25.86
9,279	10,896	5,952	3,938	69	33,857	9,959	4,007	106	9,959	43,041	53,000	26.00
10,757	12,809	7,261	5,157	32	46,490	12,450	5,189	120	12,450	49,068	61,518	25.03
8,357	10,308	5,971	3,658	46	30,138	9,675	3,704	100	9,675	39,292	48,967	26.50
7,356	8,328	4,576	2,683	15	31,555	7,274	2,698	77	7,274	32,772	40,046	24.54
12,657	12,304	5,828	3,055	17	48,912	8,900	3,072	101	8,900	55,456	64,356	24.74
9,138	10,048	5,284	4,407	39	48,835	9,730	4,446	110	9,730	44,213	53,943	23.44

第9表(続) 都道府県別・被扶養者の年齢階級別

— 男 性 —

都道府県名	被扶養者数	0～4歳	5～9	10～14	15～19	20～24	25～29	30～34	35～39	40～44	45～49	50～54
	(人)	(人)	(人)	(人)	(人)	(人)	(人)	(人)	(人)	(人)	(人)	(人)
全 国	5,122,543	992,868	1,017,048	1,061,767	1,008,598	529,615	146,525	68,228	37,480	21,441	14,437	16,021
1 北海道	228,369	41,376	43,823	47,427	47,167	24,967	7,853	3,991	2,253	1,080	672	723
2 青森	61,663	10,320	11,382	13,508	13,086	5,665	1,665	843	453	251	186	240
3 岩手	58,985	10,557	11,429	12,924	12,221	5,146	1,416	627	385	217	156	216
4 宮城	94,364	18,564	19,056	20,238	18,242	8,920	2,572	1,310	691	328	184	225
5 秋田	47,528	7,653	8,715	9,695	9,617	4,612	1,377	721	358	185	140	199
6 山形	55,828	10,006	10,870	11,735	11,291	5,178	1,366	650	359	177	128	173
7 福島	91,673	16,339	17,976	19,614	19,107	9,007	2,437	1,133	572	310	211	295
8 茨城	85,856	16,527	17,528	18,472	17,547	8,452	2,028	867	482	234	169	206
9 栃木	68,843	13,443	14,373	14,514	13,129	6,571	1,799	901	463	248	142	196
10 群馬	83,860	15,319	16,800	18,138	17,019	8,560	2,192	1,040	551	299	204	231
11 埼玉県	155,906	29,187	31,867	33,563	31,937	16,565	4,060	1,733	933	590	347	336
12 千葉県	102,597	19,929	20,740	21,815	20,293	10,493	2,698	1,338	665	382	252	244
13 東京都	469,992	96,936	92,276	91,674	90,009	55,326	15,557	6,923	3,550	2,009	1,270	1,279
14 神奈川県	172,716	34,004	35,608	36,363	34,581	18,541	4,784	2,115	1,198	643	399	402
15 新潟	118,505	21,415	22,823	24,463	24,708	12,215	3,084	1,433	818	434	278	368
16 富山	54,668	10,281	11,521	12,203	11,174	5,208	1,245	587	319	168	94	92
17 石川	61,324	11,842	12,517	13,293	12,222	5,968	1,417	624	383	197	113	119
18 福井	43,300	8,160	8,615	9,193	8,863	4,665	1,017	375	188	121	59	100
19 山梨	35,745	6,329	6,838	7,357	7,637	3,961	927	424	217	137	103	99
20 長野	92,085	17,165	18,579	19,923	18,843	9,364	2,255	992	517	302	253	272
21 岐阜	105,922	20,311	21,767	23,693	21,650	10,246	2,098	903	505	279	196	231
22 静岡県	133,100	26,054	27,545	29,166	26,793	12,936	3,081	1,305	744	420	305	333
23 愛知県	322,442	66,091	66,657	68,755	63,321	32,259	7,752	3,403	1,833	1,200	760	755
24 三重	69,071	13,371	13,795	14,813	13,897	6,701	1,633	769	373	273	180	191
25 滋賀	50,906	10,056	10,340	10,645	9,728	5,198	1,400	637	339	206	134	145
26 京都府	124,929	24,008	24,141	24,981	23,559	14,122	4,349	1,990	1,207	753	487	430
27 大阪府	450,074	88,578	88,246	90,622	85,617	50,205	14,775	6,736	3,740	2,312	1,508	1,415
28 兵庫県	207,127	39,508	40,486	42,644	40,917	22,736	6,409	2,930	1,653	924	606	611
29 奈良	47,572	8,879	8,971	9,363	8,719	5,454	1,650	800	439	253	172	215
30 和歌山	44,656	7,846	8,458	9,622	9,339	4,674	1,233	532	274	187	142	175
31 鳥取	30,448	5,645	5,800	6,169	5,917	3,056	869	435	216	118	112	145
32 島根	39,370	7,361	7,668	8,271	7,860	3,649	951	470	278	140	135	122
33 岡山	104,084	20,619	21,314	22,067	20,132	9,743	2,821	1,304	801	424	301	359
34 広島	150,355	29,679	30,213	31,250	29,827	15,811	4,091	1,817	1,111	580	392	399
35 山口	59,237	11,629	11,950	12,604	11,829	5,565	1,690	828	452	214	146	187
36 徳島	39,709	7,440	7,345	7,703	7,332	3,936	1,263	606	318	209	129	203
37 香川県	55,069	10,700	10,982	11,605	10,457	5,346	1,452	731	430	227	165	176
38 愛媛	76,975	14,907	15,214	15,719	15,366	7,816	2,018	984	556	309	236	259
39 高知	39,665	6,862	7,240	8,277	7,785	3,673	1,199	689	398	270	199	226
40 福岡	268,273	55,097	53,061	52,522	49,790	27,295	8,713	4,507	2,445	1,331	899	1,015
41 佐賀	46,540	8,846	9,183	9,515	8,832	4,214	1,289	657	352	215	169	217
42 長崎	69,668	13,168	13,361	14,482	14,014	6,990	2,059	928	439	300	207	303
43 熊本	91,192	18,371	17,912	18,449	17,245	8,630	2,630	1,246	698	366	269	344
44 大分	61,037	11,735	12,177	12,541	12,084	5,636	1,905	991	510	257	169	215
45 宮崎	60,581	12,246	12,349	12,745	11,781	5,423	1,448	701	418	229	168	235
46 鹿児島	93,283	19,346	19,021	18,867	18,169	8,933	2,687	1,170	624	382	263	331
47 沖縄	97,451	19,163	18,516	18,565	17,945	9,984	3,311	1,532	972	751	628	769

・性別、被扶養者数及び平均年齢

協会（一般）

55～59	60～64	65～69	70～74	75歳以上	未就学児 (再掲)	前期高齢者 (再掲)	70歳以上 (再掲)	70歳以上 現役並み 所得者 (再掲)	介護(1号) (再掲)	介護(2号) (再掲)	介護(計) (再掲)	平均年齢 (歳)
(人) 28,119	(人) 71,110	(人) 55,959	(人) 52,244	(人) 1,083	(人) 1,303,037	(人) 109,286	(人) 53,327	(人) 112	(人) 109,286	(人) 151,128	(人) 260,414	(歳) 14.91
1,126	2,551	1,768	1,575	17	54,418	3,360	1,592	7	3,360	6,152	9,512	14.89
442	1,275	1,149	1,187	11	13,704	2,347	1,198	1	2,347	2,394	4,741	16.61
421	1,088	950	1,217	15	14,038	2,182	1,232	0	2,182	2,098	4,280	16.06
406	1,207	1,076	1,322	23	24,412	2,421	1,345	1	2,421	2,350	4,771	14.81
442	1,350	1,165	1,285	14	10,273	2,464	1,299	1	2,464	2,316	4,780	18.04
352	1,296	1,062	1,173	12	13,280	2,247	1,185	1	2,247	2,126	4,373	16.43
522	1,482	1,184	1,470	14	21,778	2,668	1,484	2	2,668	2,820	5,488	15.56
384	982	864	1,074	40	21,767	1,978	1,114	1	1,978	1,975	3,953	14.54
395	965	858	835	11	17,829	1,704	846	1	1,704	1,946	3,650	14.84
421	1,068	992	1,015	11	20,390	2,018	1,026	2	2,018	2,223	4,241	15.00
539	1,396	1,266	1,547	40	38,712	2,853	1,587	5	2,853	3,208	6,061	14.32
464	1,072	994	1,165	53	26,135	2,212	1,218	3	2,212	2,414	4,626	14.57
1,810	4,161	3,599	3,465	148	125,707	7,212	3,613	13	7,212	10,529	17,741	14.32
580	1,243	1,075	1,146	34	44,766	2,255	1,180	9	2,255	3,267	5,522	13.89
701	2,070	1,836	1,847	12	28,253	3,695	1,859	4	3,695	3,851	7,546	15.79
191	671	481	428	5	13,658	914	433	1	914	1,216	2,130	14.12
317	961	708	640	3	15,649	1,351	643	2	1,351	1,707	3,058	14.67
200	645	587	508	4	10,785	1,099	512	1	1,099	1,125	2,224	14.92
221	512	470	512	1	8,308	983	513	0	983	1,072	2,055	15.57
454	1,375	916	863	12	22,746	1,791	875	0	1,791	2,656	4,447	14.72
425	1,224	1,130	1,250	14	26,952	2,394	1,264	1	2,394	2,355	4,749	14.34
581	1,510	1,126	1,192	9	34,333	2,327	1,201	2	2,327	3,149	5,476	14.14
1,221	3,196	2,520	2,648	71	86,561	5,239	2,719	4	5,239	7,132	12,371	13.92
377	1,072	817	798	11	17,555	1,626	809	2	1,626	2,093	3,719	14.87
275	747	563	490	3	13,205	1,056	493	0	1,056	1,507	2,563	14.73
653	1,696	1,371	1,145	37	31,424	2,553	1,182	4	2,553	4,019	6,572	15.23
2,083	5,137	4,640	4,188	272	115,826	9,100	4,460	12	9,100	12,455	21,555	14.88
1,039	2,707	2,155	1,778	24	51,911	3,957	1,802	7	3,957	5,887	9,844	14.90
323	931	720	662	21	11,558	1,403	683	3	1,403	1,894	3,297	16.21
295	688	603	582	6	10,329	1,191	588	0	1,191	1,487	2,678	15.63
332	788	496	345	5	7,402	846	350	0	846	1,495	2,341	16.30
371	948	651	492	3	9,702	1,146	495	0	1,146	1,716	2,862	15.93
655	1,572	1,180	787	5	27,138	1,972	792	1	1,972	3,311	5,283	14.64
739	2,104	1,370	962	10	38,906	2,342	972	3	2,342	4,214	6,556	14.44
384	876	544	338	1	15,255	883	339	0	883	1,807	2,690	14.49
432	1,143	911	736	3	9,660	1,650	739	1	1,650	2,116	3,766	17.31
325	1,061	829	575	8	14,013	1,412	583	2	1,412	1,954	3,366	15.31
521	1,288	995	775	12	19,585	1,782	787	1	1,782	2,613	4,395	15.17
474	1,062	801	505	5	9,060	1,311	510	1	1,311	2,231	3,542	17.11
1,810	4,388	3,028	2,346	26	71,696	5,400	2,372	5	5,400	9,443	14,843	15.06
456	1,139	808	643	5	11,706	1,456	648	0	1,456	2,196	3,652	16.19
519	1,241	875	766	16	17,153	1,657	782	1	1,657	2,570	4,227	15.45
749	1,904	1,277	1,094	8	23,859	2,379	1,102	2	2,379	3,632	6,011	15.49
434	1,015	762	595	11	15,462	1,368	606	1	1,368	2,090	3,458	15.22
489	1,012	764	569	4	16,059	1,337	573	0	1,337	2,133	3,470	14.84
689	1,430	804	565	2	25,191	1,371	567	2	1,371	3,095	4,466	14.41
1,080	1,861	1,219	1,144	11	24,928	2,374	1,155	2	2,374	5,089	7,463	16.15

第9表(続) 都道府県別・被扶養者の年齢階級別

—女性—

都道府県名	被扶養者数	0～4歳	5～9	10～14	15～19	20～24	25～29	30～34	35～39	40～44	45～49	50～54
	(人)	(人)	(人)	(人)	(人)	(人)	(人)	(人)	(人)	(人)	(人)	(人)
全 国	10,047,782	943,255	968,997	1,009,042	991,164	528,721	409,321	583,837	743,503	731,890	574,488	541,727
1 北海道	513,555	39,668	42,099	45,504	46,227	24,458	21,045	29,296	37,434	37,460	32,841	33,111
2 青森	114,908	9,694	10,949	12,858	13,030	5,941	4,110	5,248	6,182	6,847	6,535	7,242
3 岩手	108,197	9,983	10,897	12,254	12,086	5,639	3,890	4,937	5,908	5,599	5,501	6,022
4 宮城	187,718	17,646	18,222	18,898	18,089	9,301	7,621	11,055	12,708	11,624	9,713	10,567
5 秋田	91,101	7,557	8,407	9,256	9,825	4,591	2,915	3,738	4,585	4,592	4,417	5,425
6 山形	96,848	9,532	10,374	11,186	11,239	5,225	3,348	4,188	4,806	4,317	4,121	4,999
7 福島	168,329	15,540	17,015	18,793	18,841	9,611	6,926	8,847	9,984	9,228	8,118	9,317
8 茨城	167,794	15,608	16,673	17,659	17,129	8,666	6,990	10,066	12,112	12,159	9,405	8,798
9 栃木	135,508	12,735	13,600	14,022	12,984	6,870	5,732	8,352	10,285	9,483	7,244	7,013
10 群馬	166,354	14,647	15,945	17,121	16,873	8,650	6,503	9,575	12,667	12,343	9,440	8,511
11 埼玉県	316,993	27,739	30,648	31,704	31,047	16,319	12,697	18,853	25,447	26,933	19,360	15,971
12 千葉県	210,896	18,649	19,821	20,529	20,211	10,882	8,914	12,820	16,354	16,893	12,225	10,669
13 東京都	990,329	91,464	87,505	87,482	87,524	52,127	38,554	59,644	78,467	80,949	63,913	56,898
14 神奈川県	359,867	32,528	33,639	34,817	33,678	18,729	14,204	21,629	29,444	30,467	22,629	18,721
15 新潟	219,391	20,344	21,695	23,401	24,407	12,027	8,096	10,734	13,176	12,511	10,703	10,816
16 富山	101,340	9,647	10,935	11,725	11,257	5,006	3,305	5,027	6,862	6,568	4,960	4,701
17 石川	110,649	11,478	12,193	12,545	11,738	5,554	4,069	5,575	7,481	7,238	5,211	5,219
18 福井	75,116	7,709	8,238	8,785	8,563	4,037	2,641	3,688	4,656	4,495	3,543	3,572
19 山梨	66,831	6,074	6,591	6,912	7,269	3,884	2,588	3,634	4,586	4,674	3,813	3,406
20 長野	170,814	16,260	17,611	18,832	18,256	9,074	6,451	9,775	12,884	11,747	8,975	8,026
21 岐阜	212,209	19,322	20,916	22,151	21,230	10,143	8,241	12,775	17,326	17,236	12,952	11,419
22 静岡県	260,262	24,738	26,302	27,352	26,231	12,910	10,218	15,525	20,213	19,487	14,523	13,150
23 愛知県	662,737	62,359	63,653	65,053	62,109	32,880	28,078	42,641	57,244	56,841	41,677	36,001
24 三重	136,548	12,765	13,276	13,988	13,934	6,900	5,693	8,060	10,496	10,012	7,946	7,523
25 滋賀	98,591	9,728	9,806	10,212	9,376	5,105	4,132	5,771	7,643	6,966	5,277	5,013
26 京都府	244,680	22,796	23,020	23,521	22,912	13,279	9,975	14,476	19,226	19,674	14,700	12,637
27 大阪府	923,286	83,601	83,979	86,682	83,969	49,397	39,296	56,850	76,123	77,591	58,847	50,131
28 兵庫県	416,503	37,664	38,424	40,425	40,037	22,770	17,426	24,720	32,469	32,139	25,086	22,707
29 奈良	94,229	8,387	8,793	8,689	8,760	5,133	4,050	5,582	7,296	7,034	5,541	5,107
30 和歌山	87,190	7,603	8,107	8,978	9,168	4,560	3,673	5,057	6,444	7,105	5,715	4,903
31 鳥取	51,005	5,309	5,613	5,896	5,880	3,085	1,827	2,474	2,681	2,580	2,168	2,439
32 島根	67,293	7,095	7,421	7,842	7,750	3,666	2,331	3,021	3,521	3,444	2,759	3,158
33 岡山	193,557	19,532	19,702	20,951	20,170	10,403	8,379	11,310	14,511	13,421	9,795	9,476
34 広島	291,021	28,396	28,495	29,711	29,249	15,914	12,235	17,359	22,493	21,787	15,835	14,873
35 山口	119,072	11,073	11,392	12,192	11,893	5,752	4,996	6,906	8,562	8,248	6,289	6,448
36 徳島	69,916	6,953	6,982	7,429	7,075	4,058	3,004	3,916	4,717	4,210	3,471	3,441
37 香川	102,720	10,112	10,467	10,958	10,378	5,494	4,128	6,116	7,621	6,931	5,079	5,055
38 愛媛	147,834	14,276	14,476	15,046	14,838	7,960	6,555	9,117	11,017	10,330	8,056	8,208
39 高知	64,512	6,507	7,048	7,585	7,522	3,864	2,487	3,060	3,772	3,646	2,946	3,132
40 福岡	519,554	52,500	50,462	50,345	49,503	27,773	23,063	32,298	38,457	35,537	27,548	27,518
41 佐賀	80,759	8,353	8,506	8,950	8,808	4,233	3,290	4,295	4,621	4,284	3,719	4,117
42 長崎	128,632	12,750	12,903	13,583	14,117	7,065	5,107	6,637	7,697	7,327	6,938	7,791
43 熊本	158,759	17,231	17,248	17,269	17,098	9,096	6,942	8,850	9,518	8,527	7,529	8,467
44 大分	117,641	11,197	11,487	12,172	12,081	5,886	4,822	6,532	7,955	7,557	5,955	6,474
45 宮崎	106,337	11,855	11,878	11,898	11,656	5,614	4,411	5,879	6,570	5,776	4,976	5,704
46 鹿児島	170,659	18,240	17,786	18,122	18,139	9,024	7,755	10,577	11,126	10,006	9,238	10,275
47 沖縄	149,738	18,411	17,798	17,759	17,008	10,166	6,608	7,352	8,156	8,067	7,256	7,556

・性別、被扶養者数及び平均年齢

協会（一般）

55～59	60～64	65～69	70～74	75歳以上	未就学児 (再掲)	前期高齢者 (再掲)	70歳以上 (再掲)	70歳以上 現役並み 所得者 (再掲)	介護(1号) (再掲)	介護(2号) (再掲)	介護(計) (再掲)	平均年齢 (歳)
(人) 612,570	(人) 728,291	(人) 421,650	(人) 255,818	(人) 3,508	(人) 1,237,901	(人) 680,976	(人) 259,326	(人) 11,645	(人) 680,976	(人) 3,188,966	(人) 3,869,942	(歳) 32.26
38,999	49,103	25,013	11,223	74	52,179	36,310	11,297	537	36,310	191,514	227,824	35.00
7,877	9,129	5,087	4,146	33	12,879	9,266	4,179	75	9,266	37,630	46,896	33.01
7,536	8,751	4,963	4,195	36	13,181	9,194	4,231	105	9,194	33,409	42,603	32.56
13,157	15,584	8,138	5,347	48	23,271	13,533	5,395	204	13,533	60,645	74,178	32.83
7,188	8,895	5,188	4,486	36	10,117	9,710	4,522	65	9,710	30,517	40,227	34.92
6,568	8,399	4,618	3,889	39	12,677	8,546	3,928	81	8,546	28,404	36,950	32.03
11,337	12,859	6,659	5,215	39	20,578	11,913	5,254	145	11,913	50,859	62,772	31.77
10,205	11,418	6,435	4,322	149	20,565	10,906	4,471	181	10,906	51,985	62,891	31.78
8,466	9,624	5,463	3,615	20	16,815	9,098	3,635	139	9,098	41,830	50,928	32.01
10,045	11,832	7,474	4,697	31	19,276	12,202	4,728	210	12,202	52,171	64,373	32.49
17,384	20,862	13,425	8,518	86	36,936	22,029	8,604	485	22,029	100,510	122,539	32.33
11,994	15,237	9,702	5,857	139	24,761	15,698	5,996	310	15,698	67,018	82,716	32.77
64,203	75,219	43,068	22,903	409	118,699	66,380	23,312	1,737	66,380	341,182	407,562	33.37
20,281	25,249	15,441	8,283	128	42,769	23,852	8,411	677	23,852	117,347	141,199	32.55
14,164	18,683	10,516	8,047	71	26,778	18,634	8,118	212	18,634	66,877	85,511	32.60
5,889	7,855	4,781	2,799	23	12,897	7,603	2,822	98	7,603	29,973	37,576	31.47
6,480	8,005	4,953	2,889	21	15,235	7,863	2,910	108	7,863	32,153	40,016	30.95
4,109	5,345	3,344	2,382	9	10,160	5,735	2,391	68	5,735	21,064	26,799	30.79
3,852	4,444	2,917	2,171	16	8,013	5,104	2,187	81	5,104	20,189	25,293	31.99
9,138	11,543	7,513	4,674	55	21,575	12,242	4,729	171	12,242	49,429	61,671	31.32
11,588	13,199	7,884	5,786	41	25,540	13,711	5,827	179	13,711	66,394	80,105	31.86
14,777	17,629	10,494	6,656	57	32,707	17,207	6,713	285	17,207	79,566	96,773	31.66
36,277	39,666	23,395	14,694	169	81,790	38,258	14,863	648	38,258	210,462	248,720	31.78
7,784	8,911	5,439	3,792	29	16,733	9,260	3,821	142	9,260	42,176	51,436	31.93
5,773	7,045	4,121	2,610	13	12,658	6,744	2,623	83	6,744	30,074	36,818	31.85
13,759	17,308	11,152	6,108	137	29,810	17,397	6,245	302	17,397	78,078	95,475	32.52
51,599	62,059	39,437	22,804	921	109,257	63,162	23,725	1,412	63,162	300,227	363,389	32.72
25,128	30,260	17,396	9,755	97	49,324	27,248	9,852	498	27,248	135,320	162,568	32.56
5,468	6,957	4,468	2,874	90	11,066	7,432	2,964	84	7,432	30,107	37,539	33.15
4,830	5,469	3,277	2,279	22	10,063	5,578	2,301	81	5,578	28,022	33,600	32.09
3,264	4,151	2,195	1,435	8	6,960	3,638	1,443	39	3,638	14,602	18,240	30.81
4,124	5,642	3,332	2,171	16	9,269	5,519	2,187	47	5,519	19,127	24,646	31.18
10,573	12,913	7,989	4,403	29	25,531	12,421	4,432	207	12,421	56,178	68,599	30.94
17,216	20,163	11,379	5,887	29	37,198	17,295	5,916	299	17,295	89,874	107,169	31.49
7,859	9,896	5,176	2,375	15	14,623	7,566	2,390	130	7,566	38,740	46,306	32.44
4,160	5,318	3,054	2,118	10	9,097	5,182	2,128	55	5,182	20,600	25,782	31.73
6,095	7,496	4,385	2,392	13	13,221	6,790	2,405	95	6,790	30,656	37,446	31.45
8,935	10,217	5,550	3,230	23	18,661	8,803	3,253	142	8,803	45,746	54,549	31.59
3,655	4,448	2,989	1,840	11	8,601	4,840	1,851	72	4,840	17,827	22,667	30.58
32,205	38,886	21,133	12,193	133	68,308	33,459	12,326	483	33,459	161,694	195,153	31.96
5,045	6,392	3,536	2,593	17	10,988	6,146	2,610	67	6,146	23,557	29,703	31.44
8,760	9,655	5,077	3,172	53	16,704	8,302	3,225	105	8,302	40,471	48,773	31.71
10,008	10,905	5,984	4,063	24	22,631	10,071	4,087	118	10,071	45,436	55,507	30.51
7,923	9,293	5,209	3,063	35	14,676	8,307	3,098	99	8,307	37,202	45,509	32.35
6,867	7,316	3,812	2,114	11	15,496	5,937	2,125	77	5,937	30,639	36,576	30.07
11,968	10,874	5,024	2,490	15	23,721	7,529	2,505	99	7,529	52,361	59,890	30.38
8,058	8,187	4,065	3,263	28	23,907	7,356	3,291	108	7,356	39,124	46,480	28.19

第10表 事業所の業態別・被保険者の年齢階級別

—総数—

業 態 別	被保険者数	15～19歳	20～24	25～29	30～34	35～39	40～44	45～49	50～54	55～59	60～64
総 数	(人) 20,270,250	(人) 158,723	(人) 1,295,557	(人) 2,086,756	(人) 2,266,466	(人) 2,581,754	(人) 2,590,951	(人) 2,216,262	(人) 2,058,344	(人) 1,937,711	(人) 1,896,201
1 農 林 水 産 業	176,571	1,903	11,992	17,227	18,947	19,882	18,848	16,839	18,751	20,722	19,650
2 鉱 業、採石業、砂利採取業	38,864	195	881	1,793	2,642	4,125	5,130	4,944	5,389	5,672	5,112
3 総合工事業	894,109	6,376	32,743	51,962	76,431	112,891	117,332	98,760	104,347	112,035	106,635
4 職別工事	418,848	4,607	19,133	31,253	42,806	56,182	59,605	47,169	41,456	41,332	42,192
5 設備工事	546,148	5,854	27,271	42,811	56,881	79,561	78,770	57,743	49,743	51,660	53,071
6 食品・たばこ製造業	771,706	12,455	61,100	73,469	75,105	85,566	90,577	82,504	85,690	90,284	79,703
7 繊維製品製造業	203,487	2,899	14,565	18,488	19,355	20,068	22,232	21,583	22,795	25,417	22,100
8 木製品・家具製造業	145,681	1,704	7,655	11,520	14,201	17,719	18,173	15,845	15,707	16,595	15,804
9 紙製品製造業	97,201	1,313	5,817	8,707	10,248	13,159	13,528	11,634	10,186	9,635	8,167
10 印刷・同関連産業	183,628	1,163	9,502	17,216	21,334	27,672	28,351	22,538	18,391	14,931	12,172
11 化学工業・同類似業	389,164	4,850	24,227	37,064	42,983	50,692	55,348	46,220	41,396	38,002	30,905
12 金属器具製造業	479,569	6,305	30,665	44,833	51,708	63,101	66,667	54,014	45,283	44,070	42,354
13 機械器具製造業	1,239,795	17,007	86,438	127,634	143,850	166,043	173,035	148,188	122,911	109,386	89,282
14 その他熱供給・水道業	317,991	3,398	17,682	29,422	33,747	42,309	45,767	38,067	33,473	31,942	26,167
15 電気・ガス	115,966	693	4,969	8,755	11,309	15,658	16,281	13,027	12,310	12,393	13,199
16 情報通信業	385,335	1,101	25,674	58,473	68,085	67,624	54,476	39,840	29,204	19,219	13,813
17 道路貨物運送業	856,000	2,908	21,249	50,515	77,953	119,042	152,536	133,586	106,225	88,147	71,930
18 その他運輸業	704,369	3,476	22,482	39,607	48,849	64,095	79,241	79,579	83,082	97,151	122,460
19 その他小売業	1,198,066	6,604	61,276	113,773	134,109	162,975	171,692	138,950	125,169	113,905	97,298
20 飲食料品以外的小売業	1,255,697	9,953	99,377	160,397	160,538	170,224	159,095	126,516	117,358	106,681	85,105
21 飲食料品小売業	407,478	5,006	30,737	42,224	43,987	48,432	48,155	42,310	43,344	43,599	37,326
22 無店舗小売業	72,222	178	4,770	9,835	11,305	11,125	9,970	7,909	6,375	4,847	3,585
23 金融・保険業	131,614	414	6,340	12,243	12,906	15,582	18,492	16,850	16,034	14,690	12,530
24 不動産業	336,164	769	14,202	28,554	34,688	38,470	39,427	34,877	31,192	31,005	40,184
25 物品賃貸業	108,502	832	7,383	12,156	13,667	15,736	15,619	12,084	10,074	8,790	7,437
26 学術研究機関	60,450	191	3,632	7,980	8,829	8,999	7,742	6,649	5,490	4,446	4,493
27 専門・技術サービス業	672,758	2,087	33,867	73,243	90,518	102,238	94,451	73,504	64,305	55,306	49,643
28 飲食宿泊サービス業	425,371	5,692	41,708	56,355	56,180	55,746	49,230	38,427	35,300	34,431	32,438
29 対個人サービス業	222,265	5,511	23,030	23,871	22,537	24,721	24,972	21,249	21,392	22,135	21,060
30 対個人サービス業	319,650	2,551	36,344	46,439	40,680	37,668	35,574	30,919	27,931	24,459	21,875
31 娯楽・学習支援業	309,618	4,608	33,552	49,952	46,083	40,369	32,482	24,340	22,303	22,657	22,178
32 教育・学業・保健衛生業	325,098	544	33,982	57,464	46,744	40,777	34,772	29,644	27,271	22,128	23,104
33 医療業・保健衛生業	1,721,503	8,277	132,624	236,753	234,147	241,250	213,846	192,530	178,834	145,216	96,240
34 社会保険・社会福祉・介護事業	1,719,939	13,900	157,130	215,984	205,160	213,997	201,859	189,281	189,150	163,423	118,840
35 複合サービス業	219,951	1,625	14,362	22,996	22,764	25,543	26,260	24,822	29,450	28,273	17,967
36 職業紹介・労働者派遣業	344,181	2,318	30,247	54,442	55,475	52,621	48,656	35,989	24,818	17,300	15,032
37 その他の対事業所サービス業	638,267	3,915	27,379	44,993	53,630	64,861	68,626	61,825	65,745	80,706	103,915
38 修繕業	239,664	1,604	10,943	18,263	23,945	33,178	33,360	25,693	23,395	23,504	24,882
39 破棄物処理業	191,750	866	6,254	14,765	21,284	26,980	28,902	23,632	20,570	19,382	18,219
40 政治・経済・文化団体	194,117	314	6,835	15,127	17,830	21,978	23,698	21,798	22,342	21,706	30,328
41 その他のサービス業務	337,032	1,780	18,917	33,110	35,656	41,253	41,673	36,979	35,691	34,278	37,105
42 公 任 意 継 続 分	534,772	896	34,078	57,386	46,294	48,477	52,900	55,449	56,670	50,383	109,692
任意継続分	319,689	81	2,543	7,702	11,076	13,165	13,601	11,956	11,802	15,868	91,009

・性別、被保険者数、平均年齢及び被保険者数の構成比

協会（一般）

65～69	70～74	75歳以上	平均年齢	構成比	前期高齢者 (再掲)	70歳以上 (再掲)	70歳以上 現役並み 所得者 (再掲)	介護(1号) (再掲)	介護(2号) (再掲)	介護(計) (再掲)	被扶養者数	扶養率
(人)	(人)	(人)	(歳)	(%)	(人)	(人)	(人)	(人)	(人)	(人)	(人)	
861,041	318,799	1,685	44.14	100.00	1,181,525	320,484	84,829	1,181,525	10,699,469	11,880,994	15,170,325	0.748
8,407	3,382	21	45.08	0.87	11,810	3,403	790	11,810	94,810	106,620	146,101	0.827
2,142	832	7	48.91	0.19	2,981	839	305	2,981	26,247	29,228	41,400	1.065
51,459	23,002	136	47.45	4.41	74,597	23,138	5,110	74,597	539,109	613,706	978,506	1.094
22,184	10,860	69	45.67	2.07	33,113	10,929	2,862	33,113	231,754	264,867	456,160	1.089
29,440	13,258	85	45.18	2.69	42,783	13,343	3,988	42,783	290,987	333,770	589,941	1.080
25,893	9,290	70	44.25	3.81	35,253	9,360	2,090	35,253	428,758	464,011	495,301	0.642
9,483	4,473	29	45.45	1.00	13,985	4,502	808	13,985	114,127	128,112	113,612	0.558
7,080	3,647	31	45.88	0.72	10,758	3,678	747	10,758	82,124	92,882	131,590	0.903
3,233	1,563	11	44.05	0.48	4,807	1,574	474	4,807	53,150	57,957	83,480	0.859
6,512	3,820	26	43.68	0.91	10,358	3,846	1,064	10,358	96,383	106,741	152,846	0.832
11,955	5,486	36	43.68	1.92	17,477	5,522	1,945	17,477	211,871	229,348	345,486	0.888
20,285	10,227	57	44.12	2.37	30,569	10,284	3,613	30,569	252,388	282,957	461,423	0.962
38,657	17,287	77	42.96	6.12	56,021	17,364	6,675	56,021	642,802	698,823	1,124,206	0.907
10,856	5,129	32	44.17	1.57	16,017	5,161	1,595	16,017	175,416	191,433	281,834	0.886
5,176	2,177	19	45.92	0.57	7,372	2,196	717	7,372	67,210	74,582	119,985	1.035
5,691	2,127	8	39.46	1.90	7,826	2,135	705	7,826	156,552	164,378	287,967	0.747
24,143	7,735	31	45.67	4.22	31,909	7,766	2,446	31,909	552,424	584,333	915,779	1.070
51,711	12,598	38	49.44	3.47	64,347	12,636	2,277	64,347	461,513	525,860	548,806	0.779
48,291	23,896	128	44.42	5.91	72,315	24,024	7,931	72,315	647,014	719,329	1,102,253	0.920
40,519	19,812	122	42.22	6.19	60,453	19,934	4,787	60,453	594,755	655,208	897,813	0.715
15,587	6,719	52	43.95	2.01	22,358	6,771	1,212	22,358	214,734	237,092	268,731	0.659
1,662	654	7	41.04	0.36	2,323	661	177	2,323	32,686	35,009	50,268	0.696
3,958	1,564	11	45.05	0.65	5,533	1,575	555	5,533	78,596	84,129	112,229	0.853
28,020	14,654	122	47.36	1.66	42,796	14,776	3,563	42,796	176,685	219,481	265,222	0.789
3,341	1,372	11	42.52	0.54	4,724	1,383	496	4,724	54,004	58,728	96,214	0.887
1,554	444	1	41.95	0.30	1,999	445	181	1,999	28,820	30,819	30,523	0.505
23,966	9,571	59	43.22	3.32	33,596	9,630	2,648	33,596	337,209	370,805	523,044	0.777
14,660	5,170	34	41.50	2.10	19,864	5,204	933	19,864	189,826	209,690	274,528	0.645
8,635	3,138	14	42.87	1.10	11,787	3,152	440	11,787	110,808	122,595	132,257	0.595
10,763	4,417	30	41.13	1.58	15,210	4,447	1,072	15,210	140,758	155,968	188,544	0.590
8,354	2,727	13	40.00	1.53	11,094	2,740	710	11,094	123,960	135,054	201,071	0.649
6,866	1,795	7	40.10	1.60	8,668	1,802	695	8,668	136,919	145,587	146,875	0.452
31,155	10,566	65	41.34	8.49	41,786	10,631	5,216	41,786	826,666	868,452	834,108	0.485
40,170	11,009	36	42.01	8.49	51,215	11,045	3,554	51,215	862,553	913,768	773,889	0.450
4,733	1,151	5	44.01	1.09	5,889	1,156	289	5,889	126,772	132,661	161,774	0.736
5,865	1,413	5	39.25	1.70	7,283	1,418	319	7,283	141,795	149,078	155,711	0.452
48,872	13,748	52	48.33	3.15	62,672	13,800	1,693	62,672	380,817	443,489	410,405	0.643
14,075	6,786	36	45.99	1.18	20,897	6,822	1,758	20,897	130,834	151,731	244,682	1.021
7,836	3,035	25	45.39	0.95	10,896	3,060	1,209	10,896	110,705	121,601	199,426	1.040
10,181	1,974	6	47.23	0.96	12,161	1,980	507	12,161	119,872	132,033	123,001	0.634
15,807	4,754	29	45.04	1.66	20,590	4,783	1,319	20,590	185,726	206,316	230,678	0.684
20,372	2,169	6	46.42	2.64	22,547	2,175	153	22,547	325,094	347,641	179,715	0.336
111,492	29,368	26	59.66	1.58	140,886	29,394	5,201	140,886	144,236	285,122	292,941	0.916

第10表(続) 事業所の業態別・被保険者の年齢階級別

—男性—

業 態 別	被保険者数	15～19歳	20～24	25～29	30～34	35～39	40～44	45～49	50～54	55～59	60～64
総 数	(人) 12,380,848	(人) 85,617	(人) 604,443	(人) 1,144,576	(人) 1,387,837	(人) 1,660,282	(人) 1,646,400	(人) 1,313,591	(人) 1,197,093	(人) 1,183,686	(人) 1,298,447
1 農 林 水 産 業	127,896	1,271	7,757	12,640	14,825	15,572	14,062	11,831	12,860	14,347	14,057
2 鉱 業、採石業、砂利採取業	32,545	171	697	1,472	2,238	3,452	4,285	4,079	4,562	4,776	4,396
3 総合工事業	749,800	5,761	25,926	41,906	64,608	96,249	98,537	81,211	87,136	96,126	91,614
4 職別工事	355,019	4,348	16,842	27,563	38,019	49,044	50,716	39,051	34,140	34,426	34,958
5 設備工事	463,271	5,437	24,153	37,748	50,309	69,502	67,052	47,345	40,517	43,190	43,989
6 食品・たばこ製造業	408,030	5,176	25,024	38,770	45,071	54,763	55,101	45,243	44,040	42,875	34,628
7 繊維製品製造業	88,220	724	3,472	5,940	7,500	9,561	10,996	10,379	10,329	10,705	10,446
8 木製品・家具製造業	115,491	1,354	5,849	9,206	11,746	14,685	14,807	12,476	12,221	12,808	12,222
9 紙製品製造業	71,096	876	3,924	6,449	8,050	10,367	10,325	8,376	7,224	6,660	5,590
10 印刷・同関連産業	130,197	687	5,007	10,452	15,044	20,670	21,271	16,735	13,417	10,859	8,713
11 化学工業・同類似業	283,575	3,301	15,588	26,616	32,485	38,757	41,354	33,178	29,690	27,379	22,587
12 金属器具製造業	392,158	5,248	25,106	38,224	44,388	53,189	54,804	43,184	35,746	35,001	33,870
13 機械の製造業	951,236	12,532	63,547	100,114	114,576	131,611	133,614	111,224	90,464	80,985	68,942
14 その他熱供給・水道業	229,016	2,298	11,178	20,584	25,144	32,263	34,182	27,384	23,653	22,488	18,416
15 電気・ガス	90,458	553	3,437	6,472	8,755	12,481	12,835	9,810	9,503	9,826	11,108
16 情報通信業	280,476	451	13,916	38,509	50,066	51,842	41,458	30,047	22,406	14,827	10,884
17 道路貨物運送業	764,025	2,179	15,962	43,144	69,650	107,150	137,341	120,524	95,825	80,008	65,185
18 その他運輸業	596,266	2,258	15,210	30,074	39,082	52,567	65,261	65,658	69,280	84,655	112,181
19 その他小売業	836,163	3,483	32,624	70,151	91,354	118,323	125,643	98,177	89,627	83,545	71,507
20 飲食料品以外	713,690	3,765	41,362	81,048	93,956	107,998	99,021	72,298	65,708	60,572	50,731
21 飲食料品小売業	224,522	1,808	13,203	23,828	27,907	31,730	29,237	22,504	21,816	21,347	18,615
22 無店舗小売業	40,980	83	2,028	5,064	6,911	6,882	5,882	4,382	3,400	2,753	2,114
23 金融・保険業	77,001	96	2,466	6,002	6,977	8,802	10,496	9,280	9,382	9,834	9,389
24 不動産業	213,723	344	6,876	16,717	22,690	25,823	25,468	21,459	18,499	19,066	27,955
25 物品賃貸業	73,880	437	3,821	7,691	9,560	11,445	11,310	8,135	6,778	5,949	5,385
26 学術研究機関	22,837	44	952	2,908	3,393	3,226	2,581	2,007	1,728	1,670	2,785
27 専門・技術サービス	427,069	1,101	14,382	38,575	54,305	65,662	61,307	46,334	41,817	38,697	38,064
28 飲食宿泊	254,757	2,598	20,020	34,492	39,264	40,050	32,956	22,780	19,479	17,935	15,635
29 対個人サービス	127,350	1,658	8,426	11,951	13,418	16,474	17,024	13,780	13,331	13,265	11,899
30 娯楽・学習支援業	183,799	1,449	16,245	30,699	30,943	27,283	20,721	13,820	11,971	11,623	12,081
31 医療・保健衛生業	139,575	185	10,182	23,074	20,901	17,766	14,354	11,070	10,468	10,085	15,253
32 社会保険・社会福祉・介護事業	430,841	1,787	29,558	67,905	64,140	64,150	50,823	38,385	36,027	33,124	26,997
33 複合サービス	493,405	3,885	38,130	73,301	77,424	78,446	61,200	39,533	34,774	32,999	33,672
34 職業紹介・労働者派遣業	129,519	737	7,267	13,922	14,262	15,264	14,429	13,096	16,763	17,478	11,955
35 その他の対事業所サービス	196,046	1,148	14,886	28,213	31,174	30,211	27,496	20,181	14,698	11,275	11,081
36 修繕・物理処理事業	450,435	2,509	15,599	28,586	37,820	48,023	49,720	42,737	45,387	57,705	77,174
37 破棄物処理	195,309	1,309	8,975	15,383	20,472	28,133	27,541	20,406	18,797	18,940	19,734
38 政治・経済・文化団体	158,695	693	4,645	11,882	18,130	23,096	24,307	19,451	16,741	16,012	15,219
39 任意継続	97,738	101	2,552	6,196	7,383	9,056	9,597	8,228	9,203	11,218	23,837
40 その他	183,366	644	6,733	14,843	18,438	22,472	22,415	18,551	18,596	20,074	25,648
41 公 務	168,029	333	10,311	15,317	8,500	6,065	5,259	4,796	6,554	12,479	80,303
42 任意継続	262,910	43	1,146	4,001	7,104	9,267	9,785	8,641	8,541	11,668	75,702

・性別、被保険者数、平均年齢及び被保険者数の構成比

協会（一般）

65～69	70～74	75歳以上	平均年齢	構成比	前期高齢者 (再掲)	70歳以上 (再掲)	70歳以上 現役並み 所得者 (再掲)	介護(1号) (再掲)	介護(2号) (再掲)	介護(計) (再掲)	被扶養者数	扶養率
(人)	(人)	(人)	(歳)	(%)	(人)	(人)	(人)	(人)	(人)	(人)	(人)	
629,454	228,312	1,110	45.04	100.00	858,876	229,422	65,917	858,876	6,639,217	7,498,093	13,446,432	1.086
6,192	2,466	16	44.95	1.03	8,674	2,482	650	8,674	67,157	75,831	137,260	1.073
1,780	632	5	48.95	0.26	2,417	637	253	2,417	22,098	24,515	39,959	1.228
42,475	18,141	110	47.51	6.06	60,726	18,251	4,327	60,726	454,624	515,350	949,225	1.266
17,531	8,330	51	45.22	2.87	25,912	8,381	2,410	25,912	193,291	219,203	442,446	1.246
23,754	10,210	65	44.75	3.74	34,029	10,275	3,343	34,029	242,093	276,122	573,338	1.238
12,275	5,030	34	43.80	3.30	17,339	5,064	1,502	17,339	221,887	239,226	426,206	1.045
5,406	2,744	18	47.54	0.71	8,168	2,762	611	8,168	52,855	61,023	96,774	1.097
5,367	2,729	21	45.62	0.93	8,117	2,750	623	8,117	64,534	72,651	125,951	1.091
2,202	1,047	6	43.69	0.57	3,255	1,053	363	3,255	38,175	41,430	78,199	1.100
4,638	2,689	15	44.24	1.05	7,342	2,704	808	7,342	70,995	78,337	144,031	1.106
8,752	3,864	24	43.75	2.29	12,640	3,888	1,588	12,640	154,188	166,828	323,755	1.142
15,733	7,624	41	43.75	3.17	23,398	7,665	2,976	23,398	202,605	226,003	442,717	1.129
30,291	13,279	57	42.85	7.68	43,627	13,336	5,585	43,627	485,229	528,856	1,063,022	1.118
7,844	3,562	20	44.18	1.85	11,426	3,582	1,257	11,426	126,123	137,549	263,985	1.153
4,135	1,530	13	46.21	0.73	5,678	1,543	528	5,678	53,082	58,760	114,898	1.270
4,443	1,620	7	40.18	2.27	6,070	1,627	583	6,070	119,622	125,692	271,453	0.968
20,991	6,048	18	45.81	6.17	27,057	6,066	1,989	27,057	498,883	525,940	889,270	1.164
48,474	11,529	37	50.29	4.82	60,040	11,566	2,048	60,040	397,035	457,075	524,891	0.880
34,842	16,799	88	45.09	6.75	51,729	16,887	6,289	51,729	468,499	520,228	1,034,895	1.238
24,787	12,363	81	42.96	5.76	37,231	12,444	3,353	37,231	348,330	385,561	802,635	1.125
8,551	3,953	23	43.64	1.81	12,527	3,976	886	12,527	113,519	126,046	232,575	1.036
1,052	422	7	41.46	0.33	1,481	429	126	1,481	18,531	20,012	43,230	1.055
3,113	1,158	6	46.83	0.62	4,277	1,164	455	4,277	48,381	52,658	100,589	1.306
19,578	9,181	67	47.90	1.73	28,826	9,248	2,118	28,826	112,447	141,273	240,066	1.123
2,428	933	8	43.04	0.60	3,369	941	361	3,369	37,557	40,926	88,304	1.195
1,198	345	0	44.00	0.18	1,543	345	153	1,543	10,771	12,314	22,130	0.969
19,141	7,641	43	44.70	3.45	26,825	7,684	2,167	26,825	226,219	253,044	479,450	1.123
6,952	2,582	14	40.80	2.06	9,548	2,596	609	9,548	108,785	118,333	241,574	0.948
4,525	1,591	8	44.04	1.03	6,124	1,599	288	6,124	69,299	75,423	118,120	0.928
5,989	2,508	12	43.21	1.22	8,509	2,520	665	8,509	74,005	82,514	157,842	1.049
5,156	1,802	6	39.90	1.48	6,964	1,808	533	6,964	70,216	77,180	173,552	0.944
4,982	1,253	2	41.98	1.13	6,237	1,255	474	6,237	61,230	67,467	119,205	0.854
12,564	5,350	31	41.23	3.48	17,945	5,381	3,542	17,945	185,356	203,301	464,223	1.077
14,982	5,037	22	40.71	3.99	20,041	5,059	1,827	20,041	202,178	222,219	450,722	0.913
3,469	873	4	44.50	1.05	4,346	877	276	4,346	73,721	78,067	141,717	1.094
4,598	1,083	2	40.33	1.58	5,683	1,085	240	5,683	84,731	90,414	124,790	0.637
35,419	9,716	40	48.81	3.64	45,175	9,756	1,354	45,175	272,723	317,898	374,608	0.832
10,639	4,952	28	45.57	1.58	15,619	4,980	1,456	15,619	105,418	121,037	235,885	1.208
6,253	2,248	18	45.34	1.28	8,519	2,266	870	8,519	91,730	100,249	190,928	1.203
8,660	1,703	4	50.47	0.79	10,367	1,707	464	10,367	62,083	72,450	104,445	1.069
11,512	3,428	12	46.94	1.48	14,952	3,440	1,091	14,952	105,284	120,236	200,047	1.091
16,258	1,849	5	53.12	1.36	18,112	1,854	137	18,112	109,391	127,503	120,849	0.719
100,523	26,468	21	60.98	2.12	127,012	26,489	4,739	127,012	114,337	241,349	276,671	1.052

第10表(続) 事業所の業態別・被保険者の年齢階級別

—女性—

業 態 別	被保険者数	15～19歳	20～24	25～29	30～34	35～39	40～44	45～49	50～54	55～59	60～64
総 数	(人) 7,889,402	(人) 73,106	(人) 691,114	(人) 942,180	(人) 878,629	(人) 921,472	(人) 944,551	(人) 902,671	(人) 861,251	(人) 754,025	(人) 597,754
1 農 林 水 産 業	48,675	632	4,235	4,587	4,122	4,310	4,786	5,008	5,891	6,375	5,593
2 鉱 業、採石業、砂利採取業	6,319	24	184	321	404	673	845	865	827	896	716
3 総 合 別 工 事 業	144,309	615	6,817	10,056	11,823	16,642	18,795	17,549	17,211	15,909	15,021
4 職 別 工 事 業	63,829	259	2,291	3,690	4,787	7,138	8,889	8,118	7,316	6,906	7,234
5 設 備 工 事 業	82,877	417	3,118	5,063	6,572	10,059	11,718	10,398	9,226	8,470	9,082
6 食 料 品 ・ た ば こ 製 造 業	363,676	7,279	36,076	34,699	30,034	30,803	35,476	37,261	41,650	47,409	45,075
7 織 維 製 品 製 造 業	115,267	2,175	11,093	12,548	11,855	10,507	11,236	11,204	12,466	14,712	11,654
8 木 製 品 ・ 家 具 等 製 造 業	30,190	350	1,806	2,314	2,455	3,034	3,366	3,369	3,486	3,787	3,582
9 紙 製 品 製 造 業	26,105	437	1,893	2,258	2,198	2,792	3,203	3,258	2,962	2,975	2,577
10 印 刷 ・ 同 関 連 産 業	53,431	476	4,495	6,764	6,290	7,002	7,080	5,803	4,974	4,072	3,459
11 化 学 工 業 ・ 同 類 似 業	105,589	1,549	8,639	10,448	10,498	11,935	13,994	13,042	11,706	10,623	8,318
12 機 械 属 具 製 造 業	87,411	1,057	5,559	6,609	7,320	9,912	11,863	10,830	9,537	9,069	8,484
13 機 械 器 具 製 造 業	288,559	4,475	22,891	27,520	29,274	34,432	39,421	36,964	32,447	28,401	20,340
14 そ の 他 の 製 造 業	88,975	1,100	6,504	8,838	8,603	10,046	11,585	10,683	9,820	9,454	7,751
15 電 気 ・ ガ ス ・ 熱 供 給 ・ 水 道 業	25,508	140	1,532	2,283	2,554	3,177	3,446	3,217	2,807	2,567	2,091
16 情 報 通 信 業	104,859	650	11,758	19,964	18,019	15,782	13,018	9,793	6,798	4,392	2,929
17 道 路 貨 物 運 送 業	91,975	729	5,287	7,371	8,303	11,892	15,195	13,062	10,400	8,139	6,745
18 そ の 他 の 運 輸 業	108,103	1,218	7,272	9,533	9,767	11,528	13,980	13,921	13,802	12,496	10,279
19 卸 売 業	361,903	3,121	28,652	43,622	42,755	44,652	46,049	40,773	35,542	30,360	25,791
20 飲 食 料 品 以 外 の 小 売 業	542,007	6,188	58,015	79,349	66,582	62,226	60,074	54,218	51,650	46,109	34,374
21 飲 食 料 品 小 売 業	182,956	3,198	17,534	18,396	16,080	16,702	18,918	19,806	21,528	22,252	18,711
22 無 店 舗 小 売 業	31,242	95	2,742	4,771	4,394	4,243	4,088	3,527	2,975	2,094	1,471
23 金 融 ・ 保 険 業	54,613	318	3,874	6,241	5,929	6,780	7,996	7,570	6,652	4,856	3,141
24 不 動 産 業	122,441	425	7,326	11,837	11,998	12,647	13,959	13,418	12,693	11,939	12,229
25 物 品 賃 貸 業	34,622	395	3,562	4,465	4,107	4,291	4,309	3,949	3,296	2,841	2,052
26 学 術 研 究 機 関 業	37,613	147	2,680	5,072	5,436	5,773	5,161	4,642	3,762	2,776	1,708
27 専 門 ・ 技 術 サ ー ビ ス 業	245,689	986	19,485	34,668	36,213	36,576	33,144	27,170	22,488	16,609	11,579
28 飲 食 泊 業	170,614	3,094	21,688	21,863	16,916	15,696	16,274	15,647	15,821	16,496	16,803
29 宿 泊 業	94,915	3,853	14,604	11,920	9,119	8,247	7,948	7,469	8,061	8,870	9,161
30 対 個 人 サ ー ビ ス 業	169,216	1,799	26,885	29,495	20,825	16,758	15,747	15,094	13,936	12,027	9,949
31 娯 楽 業	125,819	3,159	17,307	19,253	15,140	13,086	11,761	10,520	10,332	11,034	10,097
32 教 育 ・ 学 習 支 援 業	185,523	359	23,800	34,390	25,843	23,011	20,418	18,574	16,803	12,043	7,851
33 医 療 業 ・ 保 健 衛 生 業	1,290,662	6,490	103,066	168,848	170,007	177,100	163,023	154,145	142,807	112,092	69,243
34 社 会 保 険 ・ 社 会 福 祉 ・ 介 護 事 業	1,226,534	10,015	119,000	142,683	127,736	135,551	140,659	149,748	154,376	130,424	85,168
35 複 合 サ ー ビ ス 業	90,432	888	7,095	9,074	8,502	10,279	11,831	11,726	12,687	10,795	6,012
36 職 業 紹 介 ・ 労 働 者 派 遣 業	148,135	1,170	15,361	26,229	24,301	22,410	21,160	15,808	10,120	6,025	3,951
37 そ の 他 の 対 事 業 所 サ ー ビ ス 業	187,832	1,406	11,780	16,407	15,810	16,838	18,906	19,088	20,358	23,001	26,741
38 修 繕 業	44,355	295	1,968	2,880	3,473	5,045	5,819	5,287	4,598	4,564	5,148
39 破 棄 物 処 理 業	33,055	173	1,609	2,883	3,154	3,884	4,595	4,181	3,829	3,370	3,000
40 政 治 ・ 経 済 ・ 文 化 団 体	96,379	213	4,283	8,931	10,447	12,922	14,101	13,570	13,139	10,488	6,491
41 そ の 他 の サ ー ビ ス 業	153,666	1,136	12,184	18,267	17,218	18,781	19,258	18,428	17,095	14,204	11,457
42 公 務	366,743	563	23,767	42,069	37,794	42,412	47,641	50,653	50,116	37,904	29,389
任 意 継 続 分	56,779	38	1,397	3,701	3,972	3,898	3,816	3,315	3,261	4,200	15,307

・性別、被保険者数、平均年齢及び被保険者数の構成比

協会（一般）

65～69	70～74	75歳以上	平均年齢	構成比	前期高齢者 (再掲)	70歳以上 (再掲)	70歳以上 現役並み 所得者 (再掲)	介護(1号) (再掲)	介護(2号) (再掲)	介護(計) (再掲)	被扶養者数	扶養率
(人)	(人)	(人)	(歳)	(%)	(人)	(人)	(人)	(人)	(人)	(人)	(人)	
231,587	90,487	575	42.73	100.00	322,649	91,062	18,912	322,649	4,060,252	4,382,901	1,723,893	0.219
2,215	916	5	45.44	0.62	3,136	921	140	3,136	27,653	30,789	8,841	0.182
362	200	2	48.68	0.08	564	202	52	564	4,149	4,713	1,441	0.228
8,984	4,861	26	47.14	1.83	13,871	4,887	783	13,871	84,485	98,356	29,281	0.203
4,653	2,530	18	48.21	0.81	7,201	2,548	452	7,201	38,463	45,664	13,714	0.215
5,686	3,048	20	47.61	1.05	8,754	3,068	645	8,754	48,894	57,648	16,603	0.200
13,618	4,260	36	44.75	4.61	17,914	4,296	588	17,914	206,871	224,785	69,095	0.190
4,077	1,729	11	43.85	1.46	5,817	1,740	197	5,817	61,272	67,089	16,838	0.146
1,713	918	10	46.89	0.38	2,641	928	124	2,641	17,590	20,231	5,639	0.187
1,031	516	5	45.02	0.33	1,552	521	111	1,552	14,975	16,527	5,281	0.202
1,874	1,131	11	42.31	0.68	3,016	1,142	256	3,016	25,388	28,404	8,815	0.165
3,203	1,622	12	43.51	1.34	4,837	1,634	357	4,837	57,683	62,520	21,731	0.206
4,552	2,603	16	45.82	1.11	7,171	2,619	637	7,171	49,783	56,954	18,706	0.214
8,366	4,008	20	43.30	3.66	12,394	4,028	1,090	12,394	157,573	169,967	61,184	0.212
3,012	1,567	12	44.15	1.13	4,591	1,579	338	4,591	49,293	53,884	17,849	0.201
1,041	647	6	44.88	0.32	1,694	653	189	1,694	14,128	15,822	5,087	0.199
1,248	507	1	37.53	1.33	1,756	508	122	1,756	36,930	38,686	16,514	0.157
3,152	1,687	13	44.47	1.17	4,852	1,700	457	4,852	53,541	58,393	26,509	0.288
3,237	1,069	1	44.73	1.37	4,307	1,070	229	4,307	64,478	68,785	23,915	0.221
13,449	7,097	40	42.87	4.59	20,586	7,137	1,642	20,586	178,515	199,101	67,358	0.186
15,732	7,449	41	41.23	6.87	23,222	7,490	1,434	23,222	246,425	269,647	95,178	0.176
7,036	2,766	29	44.33	2.32	9,831	2,795	326	9,831	101,215	111,046	36,156	0.198
610	232	0	40.49	0.40	842	232	51	842	14,155	14,997	7,038	0.225
845	406	5	42.54	0.69	1,256	411	100	1,256	30,215	31,471	11,640	0.213
8,442	5,473	55	46.42	1.55	13,970	5,528	1,445	13,970	64,238	78,208	25,156	0.205
913	439	3	41.42	0.44	1,355	442	135	1,355	16,447	17,802	7,910	0.228
356	99	1	40.71	0.48	456	100	28	456	18,049	18,505	8,393	0.223
4,825	1,930	16	40.64	3.11	6,771	1,946	481	6,771	110,990	117,761	43,594	0.177
7,708	2,588	20	42.54	2.16	10,316	2,608	324	10,316	81,041	91,357	32,954	0.193
4,110	1,547	6	41.31	1.20	5,663	1,553	152	5,663	41,509	47,172	14,137	0.149
4,774	1,909	18	39.28	2.14	6,701	1,927	407	6,701	66,753	73,454	30,702	0.181
3,198	925	7	40.15	1.59	4,130	932	177	4,130	53,744	57,874	27,519	0.219
1,884	542	5	38.68	2.35	2,431	547	221	2,431	75,689	78,120	27,670	0.149
18,591	5,216	34	41.38	16.36	23,841	5,250	1,674	23,841	641,310	665,151	369,885	0.287
25,188	5,972	14	42.53	15.55	31,174	5,986	1,727	31,174	660,375	691,549	323,167	0.263
1,264	278	1	43.30	1.15	1,543	279	13	1,543	53,051	54,594	20,057	0.222
1,267	330	3	37.82	1.88	1,600	333	79	1,600	57,064	58,664	30,921	0.209
13,453	4,032	12	47.19	2.38	17,497	4,044	339	17,497	108,094	125,591	35,797	0.191
3,436	1,834	8	47.82	0.56	5,278	1,842	302	5,278	25,416	30,694	8,797	0.198
1,583	787	7	45.62	0.42	2,377	794	339	2,377	18,975	21,352	8,498	0.257
1,521	271	2	43.95	1.22	1,794	273	43	1,794	57,789	59,583	18,556	0.193
4,295	1,326	17	42.78	1.95	5,638	1,343	228	5,638	80,442	86,080	30,631	0.199
4,114	320	1	43.36	4.65	4,435	321	16	4,435	215,703	220,138	58,866	0.161
10,969	2,900	5	53.51	0.72	13,874	2,905	462	13,874	29,899	43,773	16,270	0.287

第11表 被保険者の年齢階級別・事業所の規模別

— 総 数 —

	被保険者数	1～4人	5～9	10～19	20～29	30～49
総 数	(人) 20,270,250	(人) 1,726,426	(人) 2,027,952	(人) 2,479,214	(人) 1,563,761	(人) 1,917,641
15～19歳	158,723	2,593	7,914	14,813	12,185	18,198
20～24	1,295,557	36,350	81,810	134,955	102,437	130,100
25～29	2,086,756	87,826	163,971	231,931	158,871	199,042
30～34	2,266,466	134,190	215,327	277,799	179,368	220,527
35～39	2,581,754	188,576	267,020	330,285	206,543	252,329
40～44	2,590,951	219,147	277,570	334,704	206,832	252,132
45～49	2,216,262	208,544	231,875	279,923	175,033	213,362
50～54	2,058,344	204,510	208,474	253,901	158,762	195,617
55～59	1,937,711	202,117	199,894	238,650	148,700	183,459
60～64	1,896,201	218,527	201,787	227,346	136,826	167,097
65～69	861,041	141,815	113,619	107,656	56,761	64,811
70～74	318,799	81,601	58,291	47,026	21,343	20,871
75歳以上	1,685	630	400	225	100	96
(再掲)						
前期高齢者	1,181,525	224,046	172,310	154,907	78,204	85,778
70歳以上	320,484	82,231	58,691	47,251	21,443	20,967
70歳以上 現役並み所得者	84,829	14,016	16,701	16,733	7,754	7,427
介護(1号)	1,181,525	224,046	172,310	154,907	78,204	85,778
介護(2号)	10,699,469	1,052,845	1,119,600	1,334,524	826,153	1,011,667
介護(計)	11,880,994	1,276,891	1,291,910	1,489,431	904,357	1,097,445
平均年齢(歳)	44.14	49.53	46.01	44.61	43.74	43.48

・性別、被保険者数及び平均年齢

					協会（一般）
50～99	100～299	300～499	500～999	1000人以上	任意継続被保険者（別掲）
(人)	(人)	(人)	(人)	(人)	(人)
2,600,706	3,539,371	1,279,967	1,273,407	1,542,116	319,689
29,022	38,738	12,082	11,097	12,000	81
188,577	278,306	104,317	112,242	123,920	2,543
282,927	415,666	164,370	174,459	199,991	7,702
300,982	420,311	158,162	160,282	188,442	11,076
339,768	460,214	166,983	163,879	192,992	13,165
334,283	448,239	160,034	154,845	189,564	13,601
286,367	381,084	135,611	129,395	163,112	11,956
266,646	358,076	127,139	122,088	151,329	11,802
249,602	333,273	115,706	110,919	139,523	15,868
221,684	290,877	100,027	103,055	137,966	91,009
78,603	92,346	29,725	26,557	37,656	111,492
22,162	22,166	5,800	4,572	5,599	29,368
83	75	11	17	22	26
100,848	114,587	35,536	31,146	43,277	140,886
22,245	22,241	5,811	4,589	5,621	29,394
7,126	6,554	1,517	1,038	762	5,201
100,848	114,587	35,536	31,146	43,277	140,886
1,358,582	1,811,549	638,517	620,302	781,494	144,236
1,459,430	1,926,136	674,053	651,448	824,771	285,122
43.08	42.52	42.00	41.60	42.30	59.66

第11表(続) 被保険者の年齢階級別・事業所の規模別

— 男 性 —

	被保険者数	1～4人	5～9	10～19	20～29	30～49
総 数	(人) 12,380,848	(人) 1,149,475	(人) 1,335,039	(人) 1,633,836	(人) 1,000,835	(人) 1,226,742
15～19歳	85,617	1,675	5,232	9,206	7,531	10,207
20～24	604,443	18,760	43,102	65,893	45,897	61,852
25～29	1,144,576	52,768	100,349	137,222	88,490	113,463
30～34	1,387,837	90,803	146,064	184,951	115,050	141,918
35～39	1,660,282	131,412	185,510	229,762	139,457	171,122
40～44	1,646,400	149,361	188,360	229,990	139,343	169,246
45～49	1,313,591	135,205	148,165	182,388	111,688	135,869
50～54	1,197,093	129,636	131,221	163,318	100,641	122,147
55～59	1,183,686	131,564	130,397	159,990	98,254	119,744
60～64	1,298,447	151,491	138,832	162,141	97,909	118,255
65～69	629,454	100,305	77,813	76,208	41,290	47,669
70～74	228,312	56,097	39,716	32,628	15,228	15,178
75歳以上	1,110	398	278	139	57	72
(再掲)						
前期高齢者	858,876	156,800	117,807	108,975	56,575	62,919
70歳以上	229,422	56,495	39,994	32,767	15,285	15,250
70歳以上 現役並み所得者	65,917	10,347	12,793	12,525	5,898	5,774
介護(1号)	858,876	156,800	117,807	108,975	56,575	62,919
介護(2号)	6,639,217	697,257	736,975	897,827	547,835	665,261
介護(計)	7,498,093	854,057	854,782	1,006,802	604,410	728,180
平均年齢(歳)	45.04	49.82	46.29	45.25	44.72	44.34

・性別、被保険者数及び平均年齢

					協会（一般）
50～99	100～299	300～499	500～999	1000人以上	任意継続被保険者（別掲）
(人)	(人)	(人)	(人)	(人)	(人)
1,570,729	2,002,167	688,313	677,188	833,614	262,910
14,550	19,192	6,208	5,484	6,289	43
88,942	128,151	47,975	47,119	55,606	1,146
157,625	219,673	82,965	85,072	102,948	4,001
186,055	240,712	84,938	84,957	105,285	7,104
219,408	275,831	93,943	91,664	112,906	9,267
212,242	266,090	89,432	86,001	106,550	9,785
167,800	206,735	68,788	65,842	82,470	8,641
152,939	189,764	63,558	61,498	73,830	8,541
149,573	187,333	62,368	60,523	72,272	11,668
148,781	187,738	63,383	67,329	86,886	75,702
56,580	65,017	20,722	18,469	24,858	100,523
16,173	15,880	4,023	3,219	3,702	26,468
61	51	10	11	12	21
72,814	80,948	24,755	21,699	28,572	127,012
16,234	15,931	4,033	3,230	3,714	26,489
5,689	5,337	1,252	891	672	4,739
72,814	80,948	24,755	21,699	28,572	127,012
831,335	1,037,660	347,529	341,193	422,008	114,337
904,149	1,118,608	372,284	362,892	450,580	241,349
43.80	43.25	42.73	42.65	42.85	60.98

第11表(続) 被保険者の年齢階級別・事業所の規模別

—女性—

	被保険者数	1～4人	5～9	10～19	20～29	30～49
総数	(人) 7,889,402	(人) 576,951	(人) 692,913	(人) 845,378	(人) 562,926	(人) 690,899
15～19歳	73,106	918	2,682	5,607	4,654	7,991
20～24	691,114	17,590	38,708	69,062	56,540	68,248
25～29	942,180	35,058	63,622	94,709	70,381	85,579
30～34	878,629	43,387	69,263	92,848	64,318	78,609
35～39	921,472	57,164	81,510	100,523	67,086	81,207
40～44	944,551	69,786	89,210	104,714	67,489	82,886
45～49	902,671	73,339	83,710	97,535	63,345	77,493
50～54	861,251	74,874	77,253	90,583	58,121	73,470
55～59	754,025	70,553	69,497	78,660	50,446	63,715
60～64	597,754	67,036	62,955	65,205	38,917	48,842
65～69	231,587	41,510	35,806	31,448	15,471	17,142
70～74	90,487	25,504	18,575	14,398	6,115	5,693
75歳以上	575	232	122	86	43	24
(再掲)						
前期高齢者	322,649	67,246	54,503	45,932	21,629	22,859
70歳以上	91,062	25,736	18,697	14,484	6,158	5,717
70歳以上 現役並み所得者	18,912	3,669	3,908	4,208	1,856	1,653
介護(1号)	322,649	67,246	54,503	45,932	21,629	22,859
介護(2号)	4,060,252	355,588	382,625	436,697	278,318	346,406
介護(計)	4,382,901	422,834	437,128	482,629	299,947	369,265
平均年齢(歳)	42.73	48.93	45.47	43.37	42.01	41.96

・性別、被保険者数及び平均年齢

					協会（一般）
50～99	100～299	300～499	500～999	1000人以上	任意継続被保険者（別掲）
(人)	(人)	(人)	(人)	(人)	(人)
1,029,977	1,537,204	591,654	596,219	708,502	56,779
14,472	19,546	5,874	5,613	5,711	38
99,635	150,155	56,342	65,123	68,314	1,397
125,302	195,993	81,405	89,387	97,043	3,701
114,927	179,599	73,224	75,325	83,157	3,972
120,360	184,383	73,040	72,215	80,086	3,898
122,041	182,149	70,602	68,844	83,014	3,816
118,567	174,349	66,823	63,553	80,642	3,315
113,707	168,312	63,581	60,590	77,499	3,261
100,029	145,940	53,338	50,396	67,251	4,200
72,903	103,139	36,644	35,726	51,080	15,307
22,023	27,329	9,003	8,088	12,798	10,969
5,989	6,286	1,777	1,353	1,897	2,900
22	24	1	6	10	5
28,034	33,639	10,781	9,447	14,705	13,874
6,011	6,310	1,778	1,359	1,907	2,905
1,437	1,217	265	147	90	462
28,034	33,639	10,781	9,447	14,705	13,874
527,247	773,889	290,988	279,109	359,486	29,899
555,281	807,528	301,769	288,556	374,191	43,773
41.96	41.56	41.15	40.41	41.65	53.51

第13表 被保険者の年齢階級別

被保険者の 年齢階級	総 数					男	
	総数	配偶者	直系尊属	子	その他	総数	配偶者
	(人)	(人)	(人)	(人)	(人)	(人)	(人)
総 数	15,170,325	5,055,289	589,274	9,377,591	148,171	13,446,432	4,918,600
15～19歳	3,930	1,263	1,024	1,105	538	3,157	1,254
20～24	113,001	38,335	13,075	56,688	4,903	96,319	37,863
25～29	644,970	203,248	40,885	392,609	8,228	569,825	200,265
30～34	1,608,801	445,024	81,343	1,071,862	10,572	1,431,173	438,030
35～39	2,682,844	664,645	143,581	1,858,488	16,130	2,362,549	654,843
40～44	2,993,221	703,832	166,886	2,102,199	20,304	2,587,821	691,787
45～49	2,367,833	562,272	111,595	1,674,391	19,575	2,037,961	548,572
50～54	1,746,868	528,760	28,614	1,170,213	19,281	1,547,349	508,678
55～59	1,243,039	587,198	1,989	634,853	18,999	1,131,563	555,130
60～64	1,107,615	781,035	239	308,289	18,052	1,043,011	751,656
65～69	500,275	406,106	40	85,729	8,400	482,117	397,987
70～74	157,377	133,138	3	21,063	3,173	153,055	132,102
75歳以上	551	433	0	102	16	532	433
(再掲)							
前期高齢者	658,203	539,677	43	106,894	11,589	635,704	530,522
70歳以上	157,928	133,571	3	21,165	3,189	153,587	132,535
70歳以上 現役並み所得者	42,287	34,569	1	6,654	1,063	41,338	34,448
介護(1号)	658,203	539,677	43	106,894	11,589	635,704	530,522
介護(2号)	9,458,576	3,163,097	309,323	5,889,945	96,211	8,347,705	3,055,823
介護(計)	10,116,779	3,702,774	309,366	5,996,839	107,800	8,983,409	3,586,345

・性別・続柄別、被扶養者数

協会（一般）

性			女 性				
直系尊属	子	その他	総数	配偶者	直系尊属	子	その他
(人)	(人)	(人)	(人)	(人)	(人)	(人)	(人)
452,131	7,962,561	113,140	1,723,893	136,689	137,143	1,415,030	35,031
661	920	322	773	9	363	185	216
7,900	47,648	2,908	16,682	472	5,175	9,040	1,995
26,757	337,319	5,484	75,145	2,983	14,128	55,290	2,744
58,824	926,012	8,307	177,628	6,994	22,519	145,850	2,265
109,709	1,584,820	13,177	320,295	9,802	33,872	273,668	2,953
131,487	1,748,216	16,331	405,400	12,045	35,399	353,983	3,973
90,488	1,383,762	15,139	329,872	13,700	21,107	290,629	4,436
24,250	1,000,104	14,317	199,519	20,082	4,364	170,109	4,964
1,810	560,556	14,067	111,476	32,068	179	74,297	4,932
207	277,306	13,842	64,604	29,379	32	30,983	4,210
35	77,360	6,735	18,158	8,119	5	8,369	1,665
3	18,450	2,500	4,322	1,036	0	2,613	673
0	88	11	19	0	0	14	5
38	95,898	9,246	22,499	9,155	5	10,996	2,343
3	18,538	2,511	4,341	1,036	0	2,627	678
1	6,024	865	949	121	0	630	198
38	95,898	9,246	22,499	9,155	5	10,996	2,343
248,242	4,969,944	73,696	1,110,871	107,274	61,081	920,001	22,515
248,280	5,065,842	82,942	1,133,370	116,429	61,086	930,997	24,858

・被扶養者の年齢階級別・性別、被扶養者数

協会（一般）

55～59	60～64	65～69	70～74	75歳以上	未就学児 (再掲)	前期高齢者 (再掲)	70歳以上 (再掲)	70歳以上 現役並み 所得者 (再掲)	介護(1号) (再掲)	介護(2号) (再掲)	介護(計) (再掲)
(人) 640,689	(人) 799,401	(人) 477,609	(人) 308,062	(人) 4,591	(人) 2,540,938	(人) 790,262	(人) 312,653	(人) 11,757	(人) 790,262	(人) 3,340,094	(人) 4,130,356
117	61	40	35	0	1,128	75	35	0	75	905	980
2,906	2,254	601	341	1	55,420	943	342	0	943	12,316	13,259
13,144	13,484	4,339	1,042	11	342,696	5,392	1,053	0	5,392	38,137	43,529
19,065	39,830	17,842	4,582	30	735,543	22,454	4,612	0	22,454	75,212	97,666
7,023	60,959	58,838	23,838	151	805,652	82,827	23,989	0	82,827	168,642	251,469
2,212	20,661	78,834	75,896	763	430,700	155,493	76,659	0	155,493	456,240	611,733
6,597	3,779	22,335	93,798	1,620	118,366	117,753	95,418	0	117,753	501,435	619,188
39,945	11,097	3,995	29,501	1,347	31,715	34,843	30,848	0	34,843	513,863	548,706
244,477	61,496	10,954	4,599	294	11,588	15,847	4,893	0	15,847	576,161	592,008
271,194	370,453	61,505	9,137	85	5,927	70,727	9,222	0	70,727	718,821	789,548
32,464	200,087	149,291	17,985	83	1,765	167,359	18,068	0	167,359	250,686	418,045
1,544	15,226	68,924	47,018	191	436	116,133	47,209	11,695	116,133	27,598	143,731
1	14	111	290	15	2	416	305	62	416	78	494
34,009	215,327	218,326	65,293	289	2,203	283,908	65,582	11,757	283,908	278,362	562,270
1,545	15,240	69,035	47,308	206	438	116,549	47,514	11,757	116,549	27,676	144,225
447	4,153	18,054	11,718	39	155	29,811	11,757	11,757	29,811	7,857	37,668
34,009	215,327	218,326	65,293	289	2,203	283,908	65,582	11,757	283,908	278,362	562,270
564,425	467,486	177,623	212,931	4,109	598,296	394,663	217,040	0	394,663	2,766,520	3,161,183
598,434	682,813	395,949	278,224	3,412	600,499	678,571	282,622	11,757	678,571	3,044,882	3,723,453
(人) 606,341	(人) 722,256	(人) 416,381	(人) 255,661	(人) 3,761	(人) 2,330,356	(人) 675,803	(人) 259,422	(人) 11,644	(人) 675,803	(人) 3,178,031	(人) 3,853,834
71	43	23	29	0	931	52	29	0	52	577	629
1,723	1,339	359	234	1	46,627	594	235	0	594	7,459	8,053
8,568	8,937	2,919	729	8	301,934	3,656	737	0	3,656	25,404	29,060
13,843	29,008	13,022	3,369	21	670,531	16,412	3,390	0	16,412	57,160	73,572
5,254	47,056	45,159	18,168	108	746,307	63,435	18,276	0	63,435	148,509	211,944
1,522	16,081	62,491	59,918	593	403,828	123,002	60,511	0	123,002	440,729	563,731
4,646	2,312	18,013	76,149	1,334	113,022	95,496	77,483	0	95,496	486,829	582,325
32,229	6,002	2,787	25,016	1,124	29,769	28,927	26,140	0	28,927	493,373	522,300
235,119	42,901	7,196	3,832	246	10,256	11,274	4,078	0	11,274	546,482	557,756
269,504	354,581	50,567	6,869	69	5,188	57,505	6,938	0	57,505	699,507	757,012
32,332	198,835	145,086	14,875	70	1,575	160,031	14,945	0	160,031	246,412	406,443
1,529	15,147	68,648	46,183	172	386	115,003	46,355	11,582	115,003	25,524	140,527
1	14	111	290	15	2	416	305	62	416	66	482
33,862	213,996	213,845	61,348	257	1,963	275,450	61,605	11,644	275,450	272,002	547,452
1,530	15,161	68,759	46,473	187	388	115,419	46,660	11,644	115,419	25,590	141,009
442	4,138	18,010	11,606	38	144	29,654	11,644	11,644	29,654	7,359	37,013
33,862	213,996	213,845	61,348	257	1,963	275,450	61,605	11,644	275,450	272,002	547,452
543,020	421,877	141,054	171,784	3,366	562,063	316,204	175,150	0	316,204	2,666,920	2,983,124
576,882	635,873	354,899	233,132	3,623	564,026	591,654	236,755	11,644	591,654	2,938,922	3,530,576
(人) 34,348	(人) 77,145	(人) 61,228	(人) 52,401	(人) 830	(人) 210,582	(人) 114,459	(人) 53,231	(人) 113	(人) 114,459	(人) 162,063	(人) 276,522
46	18	17	6	0	197	23	6	0	23	328	351
1,183	915	242	107	0	8,793	349	107	0	349	4,857	5,206
4,576	4,547	1,420	313	3	40,762	1,736	316	0	1,736	12,733	14,469
5,222	10,822	4,820	1,213	9	65,012	6,042	1,222	0	6,042	18,052	24,094
1,769	13,903	13,679	5,670	43	59,345	19,392	5,713	0	19,392	20,133	39,525
690	4,580	16,343	15,978	170	26,872	32,491	16,148	0	32,491	15,511	48,002
1,951	1,467	4,322	17,649	286	5,344	22,257	17,935	0	22,257	14,606	36,863
7,716	5,095	1,208	4,485	223	1,946	5,916	4,708	0	5,916	20,490	26,406
9,358	18,595	3,758	767	48	1,332	4,573	815	0	4,573	29,679	34,252
1,690	15,872	10,938	2,268	16	739	13,222	2,284	0	13,222	19,314	32,536
132	1,252	4,205	3,110	13	190	7,328	3,123	0	7,328	4,274	11,602
15	79	276	835	19	50	1,130	854	113	1,130	2,074	3,204
0	0	0	0	0	0	0	0	0	0	12	12
147	1,331	4,481	3,945	32	240	8,458	3,977	113	8,458	6,360	14,818
15	79	276	835	19	50	1,130	854	113	1,130	2,086	3,216
5	15	44	112	1	11	157	113	113	157	498	655
147	1,331	4,481	3,945	32	240	8,458	3,977	113	8,458	6,360	14,818
21,405	45,609	36,569	41,147	743	36,233	78,459	41,890	0	78,459	99,600	178,059
21,552	46,940	41,050	45,092	775	36,473	86,917	45,867	113	86,917	105,960	192,877

・被扶養者の年齢階級別・性別、被扶養者数

協会（一般）

55～59	60～64	65～69	70～74	75歳以上	未就学児 (再掲)	前期高齢者 (再掲)	70歳以上 (再掲)	70歳以上 現役並み 所得者 (再掲)	介護(1号) (再掲)	介護(2号) (再掲)	介護(計) (再掲)
(人) 28,119	(人) 71,110	(人) 55,959	(人) 52,244	(人) 1,083	(人) 1,303,037	(人) 109,286	(人) 53,327	(人) 112	(人) 109,286	(人) 151,128	(人) 260,414
30	32	15	12	0	555	27	12	0	27	119	146
621	933	294	110	1	28,481	405	111	0	405	2,131	2,536
2,018	4,788	1,704	446	5	175,759	2,155	451	0	2,155	7,692	9,847
1,957	10,123	5,992	1,807	15	377,119	7,814	1,822	0	7,814	13,382	21,196
660	9,450	14,514	8,184	65	413,471	22,763	8,249	0	22,763	14,680	37,443
675	2,370	10,763	19,032	275	220,595	30,070	19,307	0	30,070	13,766	43,836
2,028	1,484	2,016	13,205	455	60,697	15,676	13,660	0	15,676	15,493	31,169
7,906	5,167	1,236	2,378	171	16,276	3,785	2,549	0	3,785	21,520	25,305
9,686	18,886	3,843	862	46	5,995	4,751	908	0	4,751	30,944	35,695
2,248	16,198	11,046	2,311	18	2,964	13,375	2,329	0	13,375	20,466	33,841
264	1,551	4,237	3,058	14	917	7,309	3,072	0	7,309	6,430	13,739
26	128	299	839	18	208	1,156	857	112	1,156	4,480	5,636
0	0	0	0	0	0	0	0	0	0	25	25
290	1,679	4,536	3,897	32	1,125	8,465	3,929	112	8,465	10,935	19,400
26	128	299	839	18	208	1,156	857	112	1,156	4,505	5,661
5	25	50	112	0	84	162	112	112	162	1,196	1,358
290	1,679	4,536	3,897	32	1,125	8,465	3,929	112	8,465	10,935	19,400
22,543	44,105	28,904	37,788	965	306,527	67,657	38,753	0	67,657	102,189	169,846
22,833	45,784	33,440	41,685	11	307,652	76,122	42,682	112	76,122	113,124	189,246
(人) 5,851	(人) 22,782	(人) 28,608	(人) 37,319	(人) 821	(人) 1,194,981	(人) 66,748	(人) 38,140	(人) 15	(人) 66,748	(人) 42,850	(人) 109,598
16	23	8	10	0	449	18	10	0	18	74	92
384	568	170	78	1	23,844	249	79	0	249	1,321	1,570
1,393	3,347	1,212	320	3	154,853	1,535	323	0	1,535	5,235	6,770
1,405	7,721	4,619	1,385	9	343,856	6,013	1,394	0	6,013	9,308	15,321
375	7,402	11,642	6,474	45	382,900	18,161	6,519	0	18,161	8,129	26,290
62	1,549	8,692	15,562	211	206,941	24,465	15,773	0	24,465	2,678	27,143
105	159	1,357	11,033	369	57,936	12,759	11,402	0	12,759	1,846	14,605
440	177	169	1,918	138	15,279	2,225	2,056	0	2,225	2,054	4,279
640	632	202	274	35	5,326	511	309	0	511	2,331	2,842
846	662	337	155	8	2,588	500	163	0	500	2,544	3,044
166	463	110	70	2	821	182	72	0	182	3,757	3,939
19	79	90	40	0	188	130	40	15	130	3,553	3,683
0	0	0	0	0	0	0	0	0	0	20	20
185	542	200	110	2	1,009	312	112	15	312	7,330	7,642
19	79	90	40	0	188	130	40	15	130	3,573	3,703
3	18	26	15	0	80	41	15	15	41	992	1,033
185	542	200	110	2	1,009	312	112	15	312	7,330	7,642
2,093	3,179	10,757	28,942	761	288,070	40,460	29,703	0	40,460	11,453	51,913
2,278	3,721	10,957	29,052	763	289,079	40,772	29,815	15	40,772	18,783	59,555
(人) 22,268	(人) 48,328	(人) 27,351	(人) 14,925	(人) 262	(人) 108,056	(人) 42,538	(人) 15,187	(人) 97	(人) 42,538	(人) 108,278	(人) 150,816
14	9	7	2	0	106	9	2	0	9	45	54
237	365	124	32	0	4,637	156	32	0	156	810	966
625	1,441	492	126	2	20,906	620	128	0	620	2,457	3,077
552	2,402	1,373	422	6	33,263	1,801	428	0	1,801	4,074	5,875
285	2,048	2,872	1,710	20	30,571	4,602	1,730	0	4,602	6,551	11,153
613	821	2,071	3,470	64	13,654	5,605	3,534	0	5,605	11,088	16,693
1,923	1,325	659	2,172	86	2,761	2,917	2,258	0	2,917	13,647	16,564
7,466	4,990	1,067	460	33	997	1,560	493	0	1,560	19,466	21,026
9,046	18,254	3,641	588	11	669	4,240	599	0	4,240	28,613	32,853
1,402	15,536	10,709	2,156	10	376	12,875	2,166	0	12,875	17,922	30,797
98	1,088	4,127	2,988	12	96	7,127	3,000	0	7,127	2,673	9,800
7	49	209	799	18	20	1,026	817	97	1,026	927	1,953
0	0	0	0	0	0	0	0	0	0	5	5
105	1,137	4,336	3,787	30	116	8,153	3,817	97	8,153	3,605	11,758
7	49	209	799	18	20	1,026	817	97	1,026	932	1,958
2	7	24	97	0	4	121	97	97	121	204	325
105	1,137	4,336	3,787	30	116	8,153	3,817	97	8,153	3,605	11,758
20,450	40,926	18,147	8,846	204	18,457	27,197	9,050	0	27,197	90,736	117,933
20,555	42,063	22,483	12,633	234	18,573	35,350	12,867	97	35,350	94,341	129,691

・被扶養者の年齢階級別・性別、被扶養者数

協会（一般）

55～59	60～64	65～69	70～74	75歳以上	未就学児 (再掲)	前期高齢者 (再掲)	70歳以上 (再掲)	70歳以上 現役並み 所得者 (再掲)	介護(1号) (再掲)	介護(2号) (再掲)	介護(計) (再掲)
(人) 612,570	(人) 728,291	(人) 421,650	(人) 255,818	(人) 3,508	(人) 1,237,901	(人) 680,976	(人) 259,326	(人) 11,645	(人) 680,976	(人) 3,188,966	(人) 3,869,942
87	29	25	23	0	573	48	23	0	48	786	834
2,285	1,321	307	231	0	26,939	538	231	0	538	10,185	10,723
11,126	8,696	2,635	596	6	166,937	3,237	602	0	3,237	30,445	33,682
17,108	29,707	11,850	2,775	15	358,424	14,640	2,790	0	14,640	61,830	76,470
6,363	51,509	44,324	15,654	86	392,181	60,064	15,740	0	60,064	153,962	214,026
1,537	18,291	68,071	56,864	488	210,105	125,423	57,352	0	125,423	442,474	567,897
4,569	2,295	20,319	80,593	1,165	57,669	102,077	81,758	0	102,077	485,942	588,019
32,039	5,930	2,759	27,123	1,176	15,439	31,058	28,299	0	31,058	492,343	523,401
234,791	42,610	7,111	3,737	248	5,593	11,096	3,985	0	11,096	545,217	556,313
268,946	354,255	50,459	6,826	67	2,963	57,352	6,893	0	57,352	698,355	755,707
32,200	198,536	145,054	14,927	69	848	160,050	14,996	0	160,050	244,256	404,306
1,518	15,098	68,625	46,179	173	228	114,977	46,352	11,583	114,977	23,118	138,095
1	14	111	290	15	2	416	305	62	416	53	469
33,719	213,648	213,790	61,396	257	1,078	275,443	61,653	11,645	275,443	267,427	542,870
1,519	15,112	68,736	46,469	188	230	115,393	46,657	11,645	115,393	23,171	138,564
442	4,128	18,004	11,606	39	71	29,649	11,645	11,645	29,649	6,661	36,310
33,719	213,648	213,790	61,396	257	1,078	275,443	61,653	11,645	275,443	267,427	542,870
541,882	423,381	148,719	175,143	3,144	291,769	327,006	178,287	0	327,006	2,664,331	2,991,337
575,601	637,029	362,509	236,539	3,401	292,847	602,449	239,940	11,645	602,449	2,931,758	3,534,207
(人) 600,490	(人) 699,474	(人) 387,773	(人) 218,342	(人) 2,940	(人) 1,135,375	(人) 609,055	(人) 221,282	(人) 11,629	(人) 609,055	(人) 3,135,181	(人) 3,744,236
55	20	15	19	0	482	34	19	0	34	503	537
1,339	771	189	156	0	22,783	345	156	0	345	6,138	6,483
7,175	5,590	1,707	409	5	147,081	2,121	414	0	2,121	20,169	22,290
12,438	21,287	8,403	1,984	12	326,675	10,399	1,996	0	10,399	47,852	58,251
4,879	39,654	33,517	11,694	63	363,407	45,274	11,757	0	45,274	140,380	185,654
1,460	14,532	53,799	44,356	382	196,887	98,537	44,738	0	98,537	438,051	536,588
4,541	2,153	16,656	65,116	965	55,086	82,737	66,081	0	82,737	484,983	567,720
31,789	5,825	2,618	23,098	986	14,490	26,702	24,084	0	26,702	491,319	518,021
234,479	42,269	6,994	3,558	211	4,930	10,763	3,769	0	10,763	544,151	554,914
268,658	353,919	50,230	6,714	61	2,600	57,005	6,775	0	57,005	696,963	753,968
32,166	198,372	144,976	14,805	68	754	159,849	14,873	0	159,849	242,655	402,504
1,510	15,068	68,558	46,143	172	198	114,873	46,315	11,567	114,873	21,971	136,844
1	14	111	290	15	2	416	305	62	416	46	462
33,677	213,454	213,645	61,238	255	954	275,138	61,493	11,629	275,138	264,672	539,810
1,511	15,082	68,669	46,433	187	200	115,289	46,620	11,629	115,289	22,017	137,306
439	4,120	17,984	11,591	38	64	29,613	11,629	11,629	29,613	6,367	35,980
33,677	213,454	213,645	61,238	255	954	275,138	61,493	11,629	275,138	264,672	539,810
540,927	418,698	130,297	142,842	2,605	273,993	275,744	145,447	0	275,744	2,655,467	2,931,211
574,604	632,152	343,942	204,080	2,860	274,947	550,882	206,940	11,629	550,882	2,920,139	3,471,021
(人) 12,080	(人) 28,817	(人) 33,877	(人) 37,476	(人) 568	(人) 102,526	(人) 71,921	(人) 38,044	(人) 16	(人) 71,921	(人) 53,785	(人) 125,706
32	9	10	4	0	91	14	4	0	14	283	297
946	550	118	75	0	4,156	193	75	0	193	4,047	4,240
3,951	3,106	928	187	1	19,856	1,116	188	0	1,116	10,276	11,392
4,670	8,420	3,447	791	3	31,749	4,241	794	0	4,241	13,978	18,219
1,484	11,855	10,807	3,960	23	28,774	14,790	3,983	0	14,790	13,582	28,372
77	3,759	14,272	12,508	106	13,218	26,886	12,614	0	26,886	4,423	31,309
28	142	3,663	15,477	200	2,583	19,340	15,677	0	19,340	959	20,299
250	105	141	4,025	190	949	4,356	4,215	0	4,356	1,024	5,380
312	341	117	179	37	663	333	216	0	333	1,066	1,399
288	336	229	112	6	363	347	118	0	347	1,392	1,739
34	164	78	122	1	94	201	123	0	201	1,601	1,802
8	30	67	36	1	30	104	37	16	104	1,147	1,251
0	0	0	0	0	0	0	0	0	0	7	7
42	194	145	158	2	124	305	160	16	305	2,755	3,060
8	30	67	36	1	30	104	37	16	104	1,154	1,258
3	8	20	15	1	7	36	16	16	36	294	330
42	194	145	158	2	124	305	160	16	305	2,755	3,060
955	4,683	18,422	32,301	539	17,776	51,262	32,840	0	51,262	8,864	60,126
997	4,877	18,567	32,459	541	17,900	51,567	33,000	16	51,567	11,619	63,186

第15表 標準報酬月額別・事業所の規模別

— 総 数 —

標準報酬月額	被保険者数	1～4人	5～9	10～19	20～29	30～49
	(人)	(人)	(人)	(人)	(人)	(人)
総 数	20,270,250	1,726,426	2,027,952	2,479,214	1,563,761	1,917,641
円						
58,000	91,127	62,558	13,470	5,696	1,901	1,285
68,000	20,348	9,891	3,505	1,976	873	810
78,000	54,314	28,745	9,560	5,076	1,863	1,794
88,000	51,443	15,234	7,457	5,461	2,879	3,128
98,000	266,186	131,205	46,971	26,560	9,915	9,514
104,000	72,100	7,641	6,571	7,499	4,530	5,797
110,000	131,754	12,781	11,790	13,351	8,499	10,837
118,000	254,361	30,026	24,649	26,886	16,093	20,253
126,000	303,076	15,702	20,869	29,071	20,069	26,745
134,000	412,394	27,512	32,620	40,881	27,808	36,467
142,000	480,323	26,284	35,283	48,301	33,229	42,858
150,000	745,374	98,976	78,082	81,815	49,565	60,287
160,000	750,797	42,665	60,759	82,373	56,690	71,029
170,000	784,631	44,430	64,335	88,614	61,295	76,072
180,000	857,169	57,808	79,372	101,723	68,359	83,678
190,000	808,569	40,558	67,732	94,206	65,328	81,866
200,000	1,441,832	153,117	153,081	173,601	110,588	135,127
220,000	1,609,139	84,872	139,864	188,776	127,824	160,707
240,000	1,499,465	79,933	134,011	179,015	118,936	150,323
260,000	1,481,927	112,140	150,753	187,844	118,206	145,605
280,000	1,319,123	63,291	112,989	154,562	99,447	123,694
300,000	1,184,573	115,773	133,968	158,046	94,697	113,799
320,000	892,370	46,771	84,918	115,875	74,560	92,770
340,000	741,325	38,830	68,491	95,513	61,796	77,035
360,000	688,625	57,885	75,464	91,563	56,511	67,741
380,000	621,375	34,987	57,443	77,809	50,766	64,384
410,000	643,017	64,520	73,441	84,427	50,445	61,226
440,000	421,550	33,583	43,516	53,576	32,978	40,991
470,000	272,516	16,145	24,785	33,329	21,384	26,587
500,000	286,494	43,971	43,756	42,391	21,721	23,929
530,000	137,048	10,100	13,894	17,671	10,743	13,125
560,000	115,431	12,876	15,629	16,628	8,993	10,308
590,000	122,305	21,167	22,615	20,422	9,826	9,971
620,000	58,905	5,995	7,703	8,500	4,827	5,428
650,000	56,399	7,816	9,438	9,459	4,584	4,998
680,000	34,215	3,331	4,397	5,166	2,905	3,256
710,000	71,082	12,520	15,063	13,995	6,285	5,909
750,000	41,143	5,570	7,097	7,222	3,675	3,836
790,000	57,466	9,818	12,612	12,133	5,380	4,757
830,000	33,111	4,174	5,633	5,927	2,958	3,278
880,000	35,898	4,889	6,723	7,258	3,227	3,311
930,000	20,170	2,012	2,985	3,411	1,809	1,943
980,000	55,699	8,725	11,934	12,545	5,879	5,268
1,030,000	17,247	1,590	2,375	2,875	1,471	1,592
1,090,000	21,592	2,209	3,490	3,914	1,972	2,048
1,150,000	12,624	826	1,388	1,811	976	1,153
1,210,000	192,618	14,974	25,471	34,461	19,496	21,122
平均標準報酬月額 (円)	278,077	269,143	297,509	297,007	288,343	283,166
平均標準報酬月額 (円) (実報酬額ベース)	284,713	273,672	304,764	305,919	297,390	292,170
構成比 (%)	100	9	10	12	8	9

・性別、被保険者数、平均標準報酬月額、被扶養者数

協会（一般）

50～99	100～299	300～499	500～999	1000以上	任意継続被 保険者（別掲）	被扶養者数
（人）	（人）	（人）	（人）	（人）	（人）	（人）
2,600,706	3,539,371	1,279,967	1,273,407	1,542,116	319,689	15,170,325
1,288	868	278	155	120	3,508	60,248
1,020	714	219	195	220	925	10,334
1,874	1,893	559	446	702	1,802	24,391
4,111	5,307	1,729	1,608	2,719	1,810	19,325
10,104	10,683	3,480	3,441	5,913	8,400	164,620
8,493	12,297	4,740	4,585	7,618	2,329	24,603
15,751	22,197	8,734	8,487	15,368	3,959	43,323
29,739	40,752	15,423	16,505	27,273	6,762	86,455
41,380	57,757	22,275	23,647	38,026	7,535	89,611
54,625	77,033	29,154	30,008	46,573	9,713	124,416
65,756	92,691	35,104	35,645	54,720	10,452	139,803
87,026	121,507	43,858	44,188	63,871	16,199	271,687
101,634	144,610	51,446	51,606	72,611	15,374	230,501
107,979	149,056	52,850	53,244	72,062	14,694	248,072
116,610	156,941	53,656	53,754	69,903	15,365	296,575
115,430	157,629	53,190	52,780	66,984	12,866	281,073
184,847	244,262	82,017	82,923	98,977	23,292	630,730
231,598	313,787	108,154	107,139	123,872	22,546	745,860
214,444	289,537	103,037	100,272	113,102	16,855	854,808
196,920	265,789	95,064	92,044	101,519	16,043	1,048,618
167,313	229,609	84,793	82,070	92,095	109,260	1,126,019
148,509	198,636	71,766	70,519	78,860	0	1,141,929
121,085	166,538	61,254	61,183	67,416	0	973,103
100,721	139,045	51,898	51,686	56,310	0	889,596
86,697	118,635	43,850	43,882	46,397	0	875,612
83,372	116,207	44,167	43,886	48,354	0	852,683
77,049	106,567	40,634	40,324	44,384	0	898,697
52,634	73,564	28,658	29,397	32,653	0	626,721
35,201	50,528	20,327	20,749	23,481	0	420,625
27,952	36,745	14,430	14,768	16,831	0	410,205
16,649	23,740	9,432	9,956	11,738	0	215,389
12,423	16,958	6,622	6,802	8,192	0	177,084
10,319	12,741	4,819	4,724	5,701	0	175,502
6,646	8,894	3,520	3,368	4,024	0	89,103
5,459	6,637	2,682	2,546	2,780	0	83,477
3,871	5,192	2,134	1,869	2,094	0	51,376
5,607	5,890	2,040	1,861	1,912	0	96,349
4,147	4,687	1,665	1,638	1,606	0	59,010
4,407	4,364	1,371	1,305	1,319	0	74,688
3,307	3,984	1,313	1,320	1,217	0	47,300
3,231	3,548	1,304	1,302	1,105	0	48,355
2,108	2,657	1,113	1,138	994	0	28,778
4,197	3,820	1,217	1,157	957	0	68,219
1,878	2,419	1,001	1,093	953	0	24,104
2,014	2,551	1,127	1,234	1,033	0	29,631
1,343	1,996	977	1,185	969	0	18,881
21,938	27,909	10,886	9,773	6,588	0	272,836
273,001	271,238	274,690	273,811	259,735	211,536	-
280,395	277,761	280,286	278,211	261,959	211,455	-
13	17	6	6	8	2	-

第15表(続) 標準報酬月額別・事業所の規模別

— 男性 —

標準報酬月額	被保険者数	1～4人	5～9	10～19	20～29	30～49
	(人)	(人)	(人)	(人)	(人)	(人)
総数	12,380,848	1,149,475	1,335,039	1,633,836	1,000,835	1,226,742
円						
58,000	58,838	41,307	7,749	3,463	1,205	828
68,000	11,367	5,571	1,768	1,076	474	466
78,000	25,685	14,024	3,795	2,255	881	875
88,000	20,629	6,944	2,801	1,997	1,151	1,243
98,000	153,141	86,781	25,495	13,972	4,827	4,468
104,000	21,856	3,561	2,207	2,233	1,295	1,578
110,000	37,485	6,038	3,795	3,729	2,225	2,691
118,000	76,020	15,209	9,138	8,121	4,433	5,111
126,000	78,146	5,962	6,170	7,714	4,834	6,771
134,000	115,650	11,084	11,066	11,804	7,603	9,951
142,000	136,161	9,620	11,513	14,362	9,269	12,080
150,000	272,432	55,423	33,710	31,122	16,779	20,073
160,000	253,196	17,784	23,355	29,013	18,503	23,825
170,000	289,687	19,809	26,844	34,253	21,979	28,037
180,000	357,488	29,347	37,727	45,487	28,413	35,267
190,000	347,988	19,394	32,599	43,658	28,385	36,303
200,000	730,925	95,401	84,130	93,753	56,689	70,026
220,000	879,227	49,733	84,134	113,874	73,160	92,329
240,000	920,062	51,669	89,638	121,381	78,461	97,855
260,000	1,006,507	79,758	107,621	138,492	85,962	105,116
280,000	969,056	47,111	87,128	121,913	77,746	95,582
300,000	894,036	88,792	102,832	125,735	76,102	91,866
320,000	704,630	37,760	70,680	98,161	62,901	78,098
340,000	601,038	32,129	58,162	82,271	53,253	66,241
360,000	566,915	47,694	62,928	77,947	48,744	59,044
380,000	523,074	29,790	49,554	68,171	44,589	56,952
410,000	540,854	53,387	60,638	71,504	43,537	53,900
440,000	363,921	28,864	37,329	46,650	28,987	36,662
470,000	239,710	13,982	21,634	29,414	18,989	24,140
500,000	241,660	36,332	35,139	34,077	17,951	20,618
530,000	122,341	8,876	12,149	15,615	9,521	11,849
560,000	102,300	11,186	13,446	14,365	7,861	9,267
590,000	104,729	17,950	18,802	16,794	8,132	8,623
620,000	52,612	5,229	6,703	7,439	4,291	4,861
650,000	49,547	6,780	8,136	8,079	3,933	4,429
680,000	30,608	2,927	3,922	4,555	2,592	2,945
710,000	59,962	10,555	12,611	11,352	5,172	4,993
750,000	36,089	4,857	6,180	6,252	3,176	3,382
790,000	47,834	8,217	10,487	9,856	4,358	3,934
830,000	29,146	3,634	4,963	5,174	2,589	2,903
880,000	30,791	4,096	5,717	6,169	2,761	2,885
930,000	17,756	1,748	2,579	3,010	1,622	1,737
980,000	45,501	7,040	9,823	10,233	4,772	4,240
1,030,000	15,168	1,356	2,113	2,531	1,312	1,438
1,090,000	18,722	1,839	3,030	3,367	1,711	1,800
1,150,000	11,192	709	1,234	1,613	891	1,028
1,210,000	169,166	12,216	21,865	29,830	16,814	18,432
平均標準報酬月額(円)	314,748	295,518	331,171	331,221	324,558	319,167
平均標準報酬月額(円) (実報酬額ベース)	324,469	301,153	340,786	343,134	337,066	331,669
構成比(%)	100	9	11	13	8	10

・性別、被保険者数、平均標準報酬月額、被扶養者数

協会（一般）

50～99	100～299	300～499	500～999	1000以上	任意継続被保険者（別掲）	被扶養者数
(人)	(人)	(人)	(人)	(人)	(人)	(人)
1,570,729	2,002,167	688,313	677,188	833,614	262,910	13,446,432
820	517	157	67	52	2,673	54,855
635	387	111	76	86	717	8,742
987	918	212	149	231	1,358	19,620
1,529	1,843	547	564	678	1,332	13,112
4,243	3,332	907	991	1,476	6,649	142,843
2,226	3,280	993	1,089	1,677	1,717	12,823
3,859	5,234	1,780	1,825	3,375	2,934	22,098
7,366	9,542	3,197	3,352	5,516	5,035	47,735
9,888	13,637	4,923	5,013	7,692	5,542	41,215
14,145	18,767	7,190	6,776	9,974	7,290	61,997
17,943	23,221	8,612	8,568	13,114	7,859	69,085
26,990	34,975	11,687	11,818	17,089	12,766	177,198
33,249	43,262	14,947	15,153	22,014	12,091	131,514
38,324	48,925	17,078	17,607	25,191	11,640	151,203
46,424	57,048	18,844	19,299	27,183	12,449	198,357
48,588	60,748	19,804	20,192	28,109	10,208	190,011
89,007	107,103	34,591	34,790	46,157	19,278	491,630
123,670	156,025	51,932	50,961	64,776	18,633	594,925
129,697	163,812	55,085	53,474	65,019	13,971	727,230
133,703	167,630	56,395	54,011	64,150	13,669	938,966
122,365	156,393	52,894	51,180	61,645	95,099	1,039,448
115,455	143,975	47,562	46,264	55,453	0	1,069,523
98,233	125,694	42,081	41,783	49,239	0	921,104
84,387	108,581	37,090	36,410	42,514	0	848,199
74,166	95,442	32,747	32,091	36,112	0	840,382
72,706	95,825	33,902	32,867	38,718	0	821,675
67,954	90,146	32,129	31,273	36,386	0	868,734
47,248	63,911	23,501	23,480	27,289	0	608,289
31,958	44,933	17,287	17,143	20,230	0	409,488
24,900	32,731	12,541	12,634	14,737	0	398,892
15,204	21,564	8,370	8,708	10,485	0	210,713
11,316	15,408	5,959	6,062	7,430	0	173,521
9,174	11,508	4,327	4,213	5,206	0	171,525
6,070	8,094	3,217	3,029	3,679	0	87,356
4,948	6,041	2,403	2,290	2,508	0	81,889
3,555	4,658	1,913	1,655	1,886	0	50,485
4,932	5,266	1,785	1,629	1,667	0	93,988
3,728	4,219	1,479	1,418	1,398	0	57,878
3,750	3,817	1,180	1,092	1,143	0	72,872
2,995	3,591	1,140	1,099	1,058	0	46,361
2,865	3,134	1,139	1,111	914	0	47,239
1,915	2,377	976	961	831	0	28,123
3,399	3,209	1,003	970	812	0	66,105
1,686	2,124	866	928	814	0	23,497
1,792	2,223	967	1,080	913	0	28,913
1,194	1,782	855	1,032	854	0	18,380
19,541	25,315	10,008	9,011	6,134	0	266,694
311,364	312,588	318,443	317,101	302,530	214,763	-
322,444	323,185	328,086	324,858	306,404	214,686	-
13	16	6	5	7	2	-

第15表(続) 標準報酬月額別・事業所の規模別

—女性—

標準報酬月額	被保険者数	1～4人	5～9	10～19	20～29	30～49
	(人)	(人)	(人)	(人)	(人)	(人)
総数	7,889,402	576,951	692,913	845,378	562,926	690,899
円						
58,000	32,289	21,251	5,721	2,233	696	457
68,000	8,981	4,320	1,737	900	399	344
78,000	28,629	14,721	5,765	2,821	982	919
88,000	30,814	8,290	4,656	3,464	1,728	1,885
98,000	113,045	44,424	21,476	12,588	5,088	5,046
104,000	50,244	4,080	4,364	5,266	3,235	4,219
110,000	94,269	6,743	7,995	9,622	6,274	8,146
118,000	178,341	14,817	15,511	18,765	11,660	15,142
126,000	224,930	9,740	14,699	21,357	15,235	19,974
134,000	296,744	16,428	21,554	29,077	20,205	26,516
142,000	344,162	16,664	23,770	33,939	23,960	30,778
150,000	472,942	43,553	44,372	50,693	32,786	40,214
160,000	497,601	24,881	37,404	53,360	38,187	47,204
170,000	494,944	24,621	37,491	54,361	39,316	48,035
180,000	499,681	28,461	41,645	56,236	39,946	48,411
190,000	460,581	21,164	35,133	50,548	36,943	45,563
200,000	710,907	57,716	68,951	79,848	53,899	65,101
220,000	729,912	35,139	55,730	74,902	54,664	68,378
240,000	579,403	28,264	44,373	57,634	40,475	52,468
260,000	475,420	32,382	43,132	49,352	32,244	40,489
280,000	350,067	16,180	25,861	32,649	21,701	28,112
300,000	290,537	26,981	31,136	32,311	18,595	21,933
320,000	187,740	9,011	14,238	17,714	11,659	14,672
340,000	140,287	6,701	10,329	13,242	8,543	10,794
360,000	121,710	10,191	12,536	13,616	7,767	8,697
380,000	98,301	5,197	7,889	9,638	6,177	7,432
410,000	102,163	11,133	12,803	12,923	6,908	7,326
440,000	57,629	4,719	6,187	6,926	3,991	4,329
470,000	32,806	2,163	3,151	3,915	2,395	2,447
500,000	44,834	7,639	8,617	8,314	3,770	3,311
530,000	14,707	1,224	1,745	2,056	1,222	1,276
560,000	13,131	1,690	2,183	2,263	1,132	1,041
590,000	17,576	3,217	3,813	3,628	1,694	1,348
620,000	6,293	766	1,000	1,061	536	567
650,000	6,852	1,036	1,302	1,380	651	569
680,000	3,607	404	475	611	313	311
710,000	11,120	1,965	2,452	2,643	1,113	916
750,000	5,054	713	917	970	499	454
790,000	9,632	1,601	2,125	2,277	1,022	823
830,000	3,965	540	670	753	369	375
880,000	5,107	793	1,006	1,089	466	426
930,000	2,414	264	406	401	187	206
980,000	10,198	1,685	2,111	2,312	1,107	1,028
1,030,000	2,079	234	262	344	159	154
1,090,000	2,870	370	460	547	261	248
1,150,000	1,432	117	154	198	85	125
1,210,000	23,452	2,758	3,606	4,631	2,682	2,690
平均標準報酬月額(円)	220,529	216,594	232,652	230,885	223,957	219,243
平均標準報酬月額(円) (実報酬額ベース)	222,325	218,921	235,359	233,995	226,850	222,035
構成比(%)	100	7	9	11	7	9

・性別、被保険者数、平均標準報酬月額、被扶養者数

協会（一般）

50～99	100～299	300～499	500～999	1000以上	任意継続被保険者（別掲）	被扶養者数
（人）	（人）	（人）	（人）	（人）	（人）	（人）
1,029,977	1,537,204	591,654	596,219	708,502	56,779	1,723,893
468	351	121	88	68	835	5,393
385	327	108	119	134	208	1,592
887	975	347	297	471	444	4,771
2,582	3,464	1,182	1,044	2,041	478	6,213
5,861	7,351	2,573	2,450	4,437	1,751	21,777
6,267	9,017	3,747	3,496	5,941	612	11,780
11,892	16,963	6,954	6,662	11,993	1,025	21,225
22,373	31,210	12,226	13,153	21,757	1,727	38,720
31,492	44,120	17,352	18,634	30,334	1,993	48,396
40,480	58,266	21,964	23,232	36,599	2,423	62,419
47,813	69,470	26,492	27,077	41,606	2,593	70,718
60,036	86,532	32,171	32,370	46,782	3,433	94,489
68,385	101,348	36,499	36,453	50,597	3,283	98,987
69,655	100,131	35,772	35,637	46,871	3,054	96,869
70,186	99,893	34,812	34,455	42,720	2,916	98,218
66,842	96,881	33,386	32,588	38,875	2,658	91,062
95,840	137,159	47,426	48,133	52,820	4,014	139,100
107,928	157,762	56,222	56,178	59,096	3,913	150,935
84,747	125,725	47,952	46,798	48,083	2,884	127,578
63,217	98,159	38,669	38,033	37,369	2,374	109,652
44,948	73,216	31,899	30,890	30,450	14,161	86,571
33,054	54,661	24,204	24,255	23,407	0	72,406
22,852	40,844	19,173	19,400	18,177	0	51,999
16,334	30,464	14,808	15,276	13,796	0	41,397
12,531	23,193	11,103	11,791	10,285	0	35,230
10,666	20,382	10,265	11,019	9,636	0	31,008
9,095	16,421	8,505	9,051	7,998	0	29,963
5,386	9,653	5,157	5,917	5,364	0	18,432
3,243	5,595	3,040	3,606	3,251	0	11,137
3,052	4,014	1,889	2,134	2,094	0	11,313
1,445	2,176	1,062	1,248	1,253	0	4,676
1,107	1,550	663	740	762	0	3,563
1,145	1,233	492	511	495	0	3,977
576	800	303	339	345	0	1,747
511	596	279	256	272	0	1,588
316	534	221	214	208	0	891
675	624	255	232	245	0	2,361
419	468	186	220	208	0	1,132
657	547	191	213	176	0	1,816
312	393	173	221	159	0	939
366	414	165	191	191	0	1,116
193	280	137	177	163	0	655
798	611	214	187	145	0	2,114
192	295	135	165	139	0	607
222	328	160	154	120	0	718
149	214	122	153	115	0	501
2,397	2,594	878	762	454	0	6,142
214,499	217,380	223,791	224,644	209,383	196,596	-
216,269	218,596	224,677	225,229	209,665	196,496	-
13	19	7	8	9	1	-

第16表 標準賞与額階級別・事業所の規模別

— 総 数 —

標準賞与額階級	被保険者数	1～4人	5～9	10～19	20～29	30～49
総 数	(人) 20,270,250	(人) 1,726,426	(人) 2,027,952	(人) 2,479,214	(人) 1,563,761	(人) 1,917,641
0 円 任意継続分 (再掲)	7,795,397 319,689	1,328,709 0	1,140,133 0	1,090,999 0	566,941 0	620,577 0
1,000 ～ 99,000	1,596,694	31,125	88,715	161,319	125,835	172,093
100,000 ～ 199,000	1,396,798	52,574	122,280	188,689	128,198	159,323
200,000 ～ 299,000	1,193,914	50,509	110,669	165,735	110,887	139,057
300,000 ～ 399,000	1,151,638	47,289	100,757	152,260	103,415	131,553
400,000 ～ 499,000	1,071,355	41,723	90,635	135,890	92,105	119,701
500,000 ～ 599,000	965,893	35,687	77,221	113,675	78,147	102,331
600,000 ～ 699,000	897,237	30,599	65,087	97,371	70,445	90,489
700,000 ～ 799,000	794,506	22,629	49,882	78,146	61,099	77,407
800,000 ～ 899,000	689,615	18,127	39,383	62,794	50,134	64,734
900,000 ～ 999,000	551,075	13,005	29,023	47,258	36,747	49,380
1,000,000 ～ 1,099,000	450,124	12,751	25,323	39,814	29,847	40,064
1,100,000 ～ 1,199,000	335,680	7,323	16,366	27,264	21,310	29,472
1,200,000 ～ 1,299,000	268,895	6,680	14,018	22,384	17,038	23,726
1,300,000 ～ 1,399,000	205,665	4,525	10,297	16,774	12,906	18,070
1,400,000 ～ 1,499,000	163,969	3,757	8,110	13,623	10,431	14,230
1,500,000 ～ 1,599,000	132,659	3,436	7,064	11,703	8,538	11,605
1,600,000 ～ 1,699,000	105,822	2,569	5,323	9,147	6,830	9,264
1,700,000 ～ 1,799,000	82,575	1,766	3,921	6,688	5,160	7,132
1,800,000 ～ 1,899,000	68,040	1,634	3,512	5,671	4,290	5,790
1,900,000 ～ 1,999,000	51,815	1,056	2,416	4,171	3,167	4,394
2,000,000 ～ 2,199,000	82,657	2,527	4,970	7,717	5,530	7,318
2,200,000 ～ 2,399,000	51,186	1,157	2,568	4,220	3,261	4,468
2,400,000 ～ 2,599,000	38,334	1,147	2,195	3,395	2,317	3,374
2,600,000 ～ 2,799,000	26,258	569	1,315	2,125	1,601	2,260
2,800,000 ～ 2,999,000	19,048	441	975	1,612	1,126	1,646
3,000,000 ～ 3,199,000	17,653	731	1,236	1,865	1,335	1,630
3,200,000 ～ 3,399,000	10,326	279	576	909	731	964
3,400,000 ～ 3,599,000	8,499	259	545	803	595	801
3,600,000 ～ 3,799,000	6,364	190	372	584	450	554
3,800,000 ～ 3,999,000	4,955	137	287	497	336	433
4,000,000 ～ 4,199,000	5,654	263	454	697	481	578
4,200,000 ～ 4,399,000	3,307	117	207	351	240	297
4,400,000 ～ 4,599,000	3,250	134	247	352	289	314
4,600,000 ～ 4,799,000	2,315	69	131	234	180	222
4,800,000 ～ 4,999,000	2,171	76	135	216	166	219
5,000,000 ～ 5,199,000	3,064	153	279	394	260	358
5,200,000 ～ 5,399,000	1,672	57	92	160	126	165
5,400,000 ～	14,171	647	1,233	1,708	1,267	1,648
平均標準賞与額 (円)	372,076	128,975	236,286	303,086	353,616	380,447
平均標準賞与額 (円) (任意継続分を除く)	378,038	128,975	236,286	303,086	353,616	380,447
構成比 (%)	100	9	10	12	8	9

※標準賞与額とは、平成24年10月1日から平成25年9月30日までの1年間に支払われた標準

・性別、被保険者数、平均標準賞与額、被扶養者数

協会（一般）

50～99	100～299	300～499	500～999	1000以上	任意継続被保険者（別掲）	被扶養者数
(人)	(人)	(人)	(人)	(人)	(人)	(人)
2,600,706	3,539,371	1,279,967	1,273,407	1,542,116	319,689	15,170,325
724,614 0	886,055 0	315,153 0	333,683 0	468,844 0	319,689 319,689	5,429,119 292,941
250,523	339,771	124,795	121,852	180,666	-	703,797
204,720	247,437	80,509	84,763	128,305	-	797,883
176,990	214,677	67,567	64,867	92,956	-	782,913
175,828	220,976	70,491	64,779	84,290	-	771,218
169,338	220,774	70,006	65,187	65,996	-	774,963
154,002	216,070	67,819	60,634	60,307	-	745,538
142,103	209,463	70,706	63,182	57,792	-	701,504
125,712	193,225	68,943	62,094	55,369	-	635,132
103,577	166,966	65,307	63,266	55,327	-	586,391
80,872	133,196	54,846	55,428	51,320	-	512,207
63,380	104,339	44,404	45,916	44,286	-	460,859
46,820	79,584	34,432	36,987	36,122	-	372,138
36,561	62,278	27,946	29,353	28,911	-	319,225
27,488	47,544	22,489	23,229	22,343	-	258,576
21,824	37,304	17,561	17,952	19,177	-	216,413
17,297	29,213	13,787	14,384	15,632	-	180,203
13,893	23,436	10,976	11,583	12,801	-	148,771
10,795	18,452	8,956	8,970	10,735	-	119,755
8,960	14,682	7,275	7,454	8,772	-	100,256
6,913	11,307	5,883	5,914	6,594	-	78,166
10,753	17,238	8,425	8,441	9,738	-	125,974
6,325	11,180	5,670	5,805	6,532	-	81,332
4,666	8,273	4,000	4,194	4,773	-	61,147
3,198	5,497	2,802	3,065	3,826	-	42,905
2,331	3,961	1,918	2,248	2,790	-	31,407
2,267	3,368	1,557	1,693	1,971	-	28,079
1,343	2,076	1,091	1,162	1,195	-	17,067
1,137	1,773	856	848	882	-	13,854
851	1,333	634	711	685	-	10,420
636	1,054	507	516	552	-	8,153
785	1,020	512	435	429	-	8,776
459	670	333	332	301	-	5,419
453	661	278	260	262	-	4,880
320	474	206	248	231	-	3,700
307	431	170	224	227	-	3,493
420	555	198	239	208	-	4,606
247	357	132	189	147	-	2,666
1,998	2,701	827	1,320	822	-	21,420
421,725	475,243	523,974	525,413	445,954	-	-
421,725	475,243	523,974	525,413	445,954	-	-
13	17	6	6	8	2	-

賞与額のことである。

第16表 (続) 標準賞与額階級別・事業所の規模別

— 男 性 —

標準賞与額階級	被保険者数	1～4人	5～9	10～19	20～29	30～49
総数	(人) 12,380,848	(人) 1,149,475	(人) 1,335,039	(人) 1,633,836	(人) 1,000,835	(人) 1,226,742
0円 任意継続分(再掲)	4,865,756 262,910	930,642 0	775,505 0	735,024 0	375,800 0	397,698 0
1,000～99,000	783,040	15,829	50,609	91,573	67,682	92,084
100,000～199,000	765,643	29,307	76,221	116,870	76,375	93,691
200,000～299,000	696,600	28,165	70,220	106,533	68,798	85,021
300,000～399,000	667,626	24,897	62,035	96,582	64,382	81,519
400,000～499,000	641,190	21,823	55,977	88,973	59,736	77,664
500,000～599,000	584,534	18,766	47,981	75,718	52,160	68,293
600,000～699,000	533,421	16,216	40,169	64,007	44,694	59,912
700,000～799,000	469,592	11,840	30,987	49,738	36,417	49,373
800,000～899,000	414,869	9,784	24,918	40,434	29,959	41,974
900,000～999,000	342,544	7,145	18,659	31,064	22,791	32,888
1,000,000～1,099,000	294,515	7,566	16,815	27,264	19,525	27,979
1,100,000～1,199,000	228,216	4,345	10,904	18,824	14,509	21,027
1,200,000～1,299,000	190,570	4,081	9,668	16,080	11,980	17,494
1,300,000～1,399,000	150,971	2,850	7,298	12,215	9,278	13,737
1,400,000～1,499,000	124,496	2,432	5,931	10,306	7,656	11,015
1,500,000～1,599,000	103,969	2,318	5,258	9,081	6,470	9,137
1,600,000～1,699,000	85,377	1,756	4,053	7,199	5,316	7,537
1,700,000～1,799,000	68,292	1,215	2,975	5,253	4,090	5,966
1,800,000～1,899,000	57,158	1,133	2,708	4,538	3,411	4,860
1,900,000～1,999,000	44,286	751	1,879	3,353	2,582	3,768
2,000,000～2,199,000	72,025	1,822	3,882	6,281	4,590	6,346
2,200,000～2,399,000	45,601	866	2,030	3,524	2,740	3,922
2,400,000～2,599,000	34,370	854	1,785	2,845	1,934	2,988
2,600,000～2,799,000	23,786	435	1,072	1,768	1,364	2,013
2,800,000～2,999,000	17,277	337	783	1,324	946	1,491
3,000,000～3,199,000	15,818	537	993	1,545	1,152	1,466
3,200,000～3,399,000	9,338	202	451	760	629	855
3,400,000～3,599,000	7,718	202	437	705	521	706
3,600,000～3,799,000	5,810	137	294	503	404	503
3,800,000～3,999,000	4,467	95	230	429	288	395
4,000,000～4,199,000	5,045	185	374	583	432	533
4,200,000～4,399,000	3,015	86	176	299	215	267
4,400,000～4,599,000	2,902	96	199	292	265	276
4,600,000～4,799,000	2,090	48	106	204	148	209
4,800,000～4,999,000	1,953	52	110	191	143	195
5,000,000～5,199,000	2,739	124	230	334	230	320
5,200,000～5,399,000	1,501	44	83	133	107	140
5,400,000～	12,728	492	1,034	1,487	1,116	1,480
平均標準賞与額(円)	409,939	112,747	238,270	317,330	372,258	417,507
平均標準賞与額(円) (任意継続分を除く)	418,833	112,747	238,270	317,330	372,258	417,507
構成比(%)	100	9	11	13	8	10

※標準賞与額とは、平成24年10月1日から平成25年9月30日までの1年間に支払われた標準

・性別、被保険者数、平均標準賞与額、被扶養者数

協会（一般）

50～99	100～299	300～499	500～999	1000以上	任意継続被保険者（別掲）	被扶養者数
(人)	(人)	(人)	(人)	(人)	(人)	(人)
1,570,729	2,002,167	688,313	677,188	833,614	262,910	13,446,432
429,396	463,537	146,695	146,985	201,564	262,910	4,849,128
0	0	0	0	0	262,910	276,671
124,928	157,877	55,759	50,074	76,625	-	535,762
111,550	123,999	37,184	37,616	62,830	-	662,750
101,839	115,836	33,489	33,940	52,759	-	673,986
102,646	119,525	36,990	34,963	44,087	-	665,769
102,555	124,813	37,179	36,451	36,019	-	677,852
94,633	121,253	35,439	34,554	35,737	-	656,822
85,966	117,326	36,558	34,876	33,697	-	617,570
76,139	109,407	36,853	34,552	34,286	-	560,157
64,137	97,730	36,147	35,131	34,655	-	520,241
52,004	81,082	31,832	31,454	33,625	-	457,338
42,888	67,130	27,282	27,792	30,274	-	417,652
32,839	53,922	22,495	23,258	26,093	-	340,879
26,945	44,722	19,083	19,364	21,153	-	295,521
21,036	35,568	16,117	15,970	16,902	-	241,692
17,234	29,117	13,103	12,836	14,866	-	203,804
14,201	23,574	10,661	10,732	12,537	-	171,196
11,579	19,424	8,873	9,069	10,571	-	142,597
9,226	15,816	7,461	7,195	9,095	-	115,665
7,830	12,782	6,190	6,183	7,523	-	97,194
6,107	10,021	5,056	5,025	5,744	-	76,117
9,682	15,599	7,607	7,466	8,750	-	123,221
5,761	10,248	5,247	5,286	5,977	-	79,921
4,195	7,695	3,731	3,880	4,463	-	60,086
2,944	5,118	2,632	2,834	3,606	-	42,297
2,144	3,698	1,820	2,117	2,617	-	30,899
2,057	3,121	1,473	1,615	1,859	-	27,610
1,228	1,931	1,036	1,115	1,131	-	16,811
1,037	1,668	803	800	839	-	13,608
796	1,246	593	683	651	-	10,250
583	989	468	471	519	-	8,042
710	950	467	401	410	-	8,624
431	626	310	312	293	-	5,336
421	609	253	234	257	-	4,803
300	454	181	220	220	-	3,631
283	406	153	198	222	-	3,426
390	508	183	217	203	-	4,542
235	327	122	166	144	-	2,621
1,854	2,513	788	1,153	811	-	21,012
476,321	556,142	636,073	648,419	582,891	-	-
476,321	556,142	636,073	648,419	582,891	-	-
13	16	6	5	7	2	-

賞与額のことである。

第16表(続) 標準賞与額階級別・事業所の規模別

－女性－

標準賞与額階級	被保険者数	1～4人	5～9	10～19	20～29	30～49
総数	(人) 7,889,402	(人) 576,951	(人) 692,913	(人) 845,378	(人) 562,926	(人) 690,899
0円 任意継続分(再掲)	2,929,641 56,779	398,067 0	364,628 0	355,975 0	191,141 0	222,879 0
1,000～99,000	813,654	15,296	38,106	69,746	58,153	80,009
100,000～199,000	631,155	23,267	46,059	71,819	51,823	65,632
200,000～299,000	497,314	22,344	40,449	59,202	42,089	54,036
300,000～399,000	484,012	22,392	38,722	55,678	39,033	50,034
400,000～499,000	430,165	19,900	34,658	46,917	32,369	42,037
500,000～599,000	381,359	16,921	29,240	37,957	25,987	34,038
600,000～699,000	363,816	14,383	24,918	33,364	25,751	30,577
700,000～799,000	324,914	10,789	18,895	28,408	24,682	28,034
800,000～899,000	274,746	8,343	14,465	22,360	20,175	22,760
900,000～999,000	208,531	5,860	10,364	16,194	13,956	16,492
1,000,000～1,099,000	155,609	5,185	8,508	12,550	10,322	12,085
1,100,000～1,199,000	107,464	2,978	5,462	8,440	6,801	8,445
1,200,000～1,299,000	78,325	2,599	4,350	6,304	5,058	6,232
1,300,000～1,399,000	54,694	1,675	2,999	4,559	3,628	4,333
1,400,000～1,499,000	39,473	1,325	2,179	3,317	2,775	3,215
1,500,000～1,599,000	28,690	1,118	1,806	2,622	2,068	2,468
1,600,000～1,699,000	20,445	813	1,270	1,948	1,514	1,727
1,700,000～1,799,000	14,283	551	946	1,435	1,070	1,166
1,800,000～1,899,000	10,882	501	804	1,133	879	930
1,900,000～1,999,000	7,529	305	537	818	585	626
2,000,000～2,199,000	10,632	705	1,088	1,436	940	972
2,200,000～2,399,000	5,585	291	538	696	521	546
2,400,000～2,599,000	3,964	293	410	550	383	386
2,600,000～2,799,000	2,472	134	243	357	237	247
2,800,000～2,999,000	1,771	104	192	288	180	155
3,000,000～3,199,000	1,835	194	243	320	183	164
3,200,000～3,399,000	988	77	125	149	102	109
3,400,000～3,599,000	781	57	108	98	74	95
3,600,000～3,799,000	554	53	78	81	46	51
3,800,000～3,999,000	488	42	57	68	48	38
4,000,000～4,199,000	609	78	80	114	49	45
4,200,000～4,399,000	292	31	31	52	25	30
4,400,000～4,599,000	348	38	48	60	24	38
4,600,000～4,799,000	225	21	25	30	32	13
4,800,000～4,999,000	218	24	25	25	23	24
5,000,000～5,199,000	325	29	49	60	30	38
5,200,000～5,399,000	171	13	9	27	19	25
5,400,000～	1,443	155	199	221	151	168
平均標準賞与額(円)	312,658	161,307	232,463	275,556	320,473	314,645
平均標準賞与額(円) (任意継続分を除く)	314,925	161,307	232,463	275,556	320,473	314,645
構成比(%)	100	7	9	11	7	9

※標準賞与額とは、平成24年10月1日から平成25年9月30日までの1年間に支払われた標準

・性別、被保険者数、平均標準賞与額、被扶養者数

協会（一般）

50～99	100～299	300～499	500～999	1000以上	任意継続被保険者（別掲）	被扶養者数
(人)	(人)	(人)	(人)	(人)	(人)	(人)
1,029,977	1,537,204	591,654	596,219	708,502	56,779	1,723,893
295,218 0	422,518 0	168,458 0	186,698 0	267,280 0	56,779 56,779	579,991 16,270
125,595	181,894	69,036	71,778	104,041	-	168,035
93,170	123,438	43,325	47,147	65,475	-	135,133
75,151	98,841	34,078	30,927	40,197	-	108,927
73,182	101,451	33,501	29,816	40,203	-	105,449
66,783	95,961	32,827	28,736	29,977	-	97,111
59,369	94,817	32,380	26,080	24,570	-	88,716
56,137	92,137	34,148	28,306	24,095	-	83,934
49,573	83,818	32,090	27,542	21,083	-	74,975
39,440	69,236	29,160	28,135	20,672	-	66,150
28,868	52,114	23,014	23,974	17,695	-	54,869
20,492	37,209	17,122	18,124	14,012	-	43,207
13,981	25,662	11,937	13,729	10,029	-	31,259
9,616	17,556	8,863	9,989	7,758	-	23,704
6,452	11,976	6,372	7,259	5,441	-	16,884
4,590	8,187	4,458	5,116	4,311	-	12,609
3,096	5,639	3,126	3,652	3,095	-	9,007
2,314	4,012	2,103	2,514	2,230	-	6,174
1,569	2,636	1,495	1,775	1,640	-	4,090
1,130	1,900	1,085	1,271	1,249	-	3,062
806	1,286	827	889	850	-	2,049
1,071	1,639	818	975	988	-	2,753
564	932	423	519	555	-	1,411
471	578	269	314	310	-	1,061
254	379	170	231	220	-	608
187	263	98	131	173	-	508
210	247	84	78	112	-	469
115	145	55	47	64	-	256
100	105	53	48	43	-	246
55	87	41	28	34	-	170
53	65	39	45	33	-	111
75	70	45	34	19	-	152
28	44	23	20	8	-	83
32	52	25	26	5	-	77
20	20	25	28	11	-	69
24	25	17	26	5	-	67
30	47	15	22	5	-	64
12	30	10	23	3	-	45
144	188	39	167	11	-	408
338,466	369,874	393,561	385,701	284,836	-	-
338,466	369,874	393,561	385,701	284,836	-	-
13	19	7	8	9	1	-

賞与額のことである。

第17表 被保険者－被扶養者別・年齢階級別、加入者数

協会（一般）

年齢階級	加入者数	被 保 険 者 数			被 扶 養 者 数		
		総数	男性	女性	総数	男性	女性
総 数	(人) 6,372,788	(人) 4,295,016	(人) 2,385,791	(人) 1,909,225	(人) 2,077,772	(人) 682,321	(人) 1,395,451
0～4歳	270,307	0	0	0	270,307	138,544	131,763
5～9	272,366	0	0	0	272,366	138,819	133,547
10～14	274,451	0	0	0	274,451	140,378	134,073
15～19	398,087	138,671	74,174	64,497	259,416	130,616	128,800
20～24	752,267	610,200	282,762	327,438	142,067	65,900	76,167
25～29	699,439	614,798	324,133	290,665	84,641	19,068	65,573
30～34	598,599	505,397	281,268	224,129	93,202	10,592	82,610
35～39	574,873	479,987	264,775	215,212	94,886	6,048	88,838
40～44	543,613	458,403	239,118	219,285	85,210	3,366	81,844
45～49	435,718	369,349	183,818	185,531	66,369	2,261	64,108
50～54	376,116	304,009	158,154	145,855	72,107	2,334	69,773
55～59	370,288	254,901	151,238	103,663	115,387	3,761	111,626
60～64	520,147	376,808	278,686	98,122	143,339	8,961	134,378
65～69	213,951	145,820	118,089	27,731	68,131	5,833	62,298
70～74	69,207	35,653	28,747	6,906	33,554	5,370	28,184
75歳以上	3,359	1,020	829	191	2,339	470	1,869
(再掲)							
未就学児	355,807	0	0	0	355,807	182,170	173,637
前期高齢者	286,517	182,493	147,665	34,828	104,024	11,673	92,351
70歳以上	72,566	36,673	29,576	7,097	35,893	5,840	30,053
70歳以上 現役並み所得者	7,390	6,291	5,381	910	1,099	8	1,091
介護(1号)	286,517	182,493	147,665	34,828	104,024	11,673	92,351
介護(2号)	2,245,678	1,763,280	1,010,839	752,441	482,398	20,683	461,715
介護(計)	2,532,195	1,945,773	1,158,504	787,269	586,422	32,356	554,066

第18表 被保険者－被扶養者別・年齢階級別、脱退者数

協会（一般）

年齢階級	脱退者数	被 保 険 者 数			被 扶 養 者 数		
		総数	男性	女性	総数	男性	女性
総 数	(人) 5,954,430	(人) 3,887,233	(人) 2,150,761	(人) 1,736,472	(人) 2,067,197	(人) 644,709	(人) 1,422,488
0～4歳	241,004	0	0	0	241,004	123,268	117,736
5～9	242,315	0	0	0	242,315	123,816	118,499
10～14	237,374	0	0	0	237,374	121,426	115,948
15～19	265,419	31,417	16,367	15,050	234,002	118,380	115,622
20～24	474,321	327,103	142,004	185,099	147,218	69,958	77,260
25～29	644,597	556,213	260,589	295,624	88,384	24,883	63,501
30～34	569,899	476,289	246,301	229,988	93,610	14,400	79,210
35～39	522,706	429,180	233,954	195,226	93,526	9,168	84,358
40～44	467,212	386,835	208,713	178,122	80,377	4,490	75,887
45～49	375,015	313,967	159,510	154,457	61,048	2,411	58,637
50～54	336,680	270,426	137,170	133,256	66,254	2,173	64,081
55～59	359,553	244,264	136,620	107,644	115,289	3,703	111,586
60～64	652,651	457,216	311,226	145,990	195,435	10,957	184,478
65～69	395,679	282,041	213,423	68,618	113,638	8,715	104,923
70～74	127,160	73,430	57,555	15,875	53,730	6,327	47,403
75歳以上	42,845	38,852	27,329	11,523	3,993	634	3,359
(再掲)							
未就学児	317,754	0	0	0	317,754	162,344	155,410
前期高齢者	565,684	394,323	298,307	96,016	171,361	15,676	155,685
70歳以上	170,005	112,282	84,884	27,398	57,723	6,961	50,762
70歳以上 現役並み所得者	16,189	13,690	11,117	2,573	2,499	11	2,488
介護(1号)	565,684	394,323	298,307	96,016	171,361	15,676	155,685
介護(2号)	2,190,787	1,672,420	952,976	719,444	518,367	23,731	494,636
介護(計)	2,756,471	2,066,743	1,251,283	815,460	689,728	39,407	650,321

参考表 事業所の業態別・

－事業所数－

業 態 別	事業所数	1～4人	5～9	10～19
総 数	1,660,232	985,438	309,031	183,838
1 農 業、林 業、水 産 業	20,663	11,641	4,949	2,588
2 採 石 業、砂 利 採 取 業	3,314	1,378	759	679
3 総 合 別 工 事 業	121,593	71,534	26,346	14,890
4 職 別 工 事 業	86,526	59,406	16,320	7,624
5 設 備 工 事 業	81,816	48,390	19,031	9,698
6 食 料 品 ・ た ば こ 製 造 業	32,865	14,128	6,465	5,095
7 織 維 製 品 製 造 業	18,192	10,036	3,341	2,515
8 木 製 品 ・ 家 具 等 製 造 業	15,456	8,714	3,178	2,011
9 紙 製 品 製 造 業	5,108	1,932	1,061	932
10 印 刷 ・ 同 関 連 業	18,277	10,318	3,619	2,294
11 化 学 工 業 ・ 同 類 似 業	20,749	8,588	4,215	3,538
12 金 属 工 具 製 造 業	33,733	14,646	7,815	5,568
13 機 械 器 具 の 製 造 業	63,024	26,285	13,097	10,422
14 そ の 他 の 製 造 業	23,034	11,632	4,644	3,359
15 電 気 ・ ガ ス ・ 熱 供 給 ・ 水 道 業	12,789	8,127	2,394	1,230
16 情 報 通 信 業	46,970	31,285	7,565	4,406
17 道 路 貨 物 の 運 送 業	41,171	14,612	8,287	8,252
18 そ の 他 の 運 輸 業	21,855	8,815	3,753	3,195
19 卸 売 業	121,728	70,408	24,602	14,503
20 飲 食 料 品 以 外 の 小 売 業	128,631	83,081	24,824	11,527
21 飲 食 料 品 小 売 業	41,193	28,571	6,778	3,061
22 無 店 舗 小 売 業	11,703	9,109	1,334	731
23 金 融 業、保 険 業	15,678	11,503	2,464	861
24 不 動 産 業	88,254	75,954	7,466	2,841
25 物 品 賃 貸 業	7,407	3,974	1,434	926
26 学 術 研 究 機 関 業	3,570	2,404	447	283
27 専 門 ・ 技 術 サ ー ビ ス 業	114,796	82,038	18,845	8,506
28 飲 食 店 業	46,494	31,941	7,640	3,902
29 宿 泊 業	11,903	5,530	2,231	1,879
30 対 個 人 サ ー ビ ス 業	34,515	21,668	6,315	3,493
31 娯 楽 業	16,601	8,163	2,880	2,242
32 教 育、学 習 支 援 業	23,079	13,043	3,777	3,024
33 医 療 業、保 健 衛 生 業	83,031	47,485	17,064	7,468
34 社 会 保 険 ・ 社 会 福 祉 ・ 介 護 事 業	68,072	21,661	12,068	12,728
35 複 合 サ ー ビ ス 業	9,938	7,273	1,147	574
36 職 業 紹 介 ・ 労 働 者 派 遣 業	12,339	5,974	1,875	1,585
37 そ の 他 の 対 事 業 所 サ ー ビ ス 業	29,401	15,907	5,262	3,429
38 修 理 業	37,549	21,478	10,689	3,840
39 廃 棄 物 処 理 業	18,163	9,862	3,257	2,648
40 政 治 ・ 経 済 ・ 文 化 団 体	30,438	22,693	4,020	2,124
41 そ の 他 の サ ー ビ ス 業	26,367	18,312	3,864	2,015
42 公 務	12,247	5,939	1,909	1,352

資料出所：厚生年金 加入状況適用状況調（平成25年）（厚生労働省年金局）

規模別事業所数及び被保険者数

協会（一般）

20～29	30～49	50～99	100～299	300～499	500～999	1000人以上
65,522	50,639	37,789	21,967	3,355	1,880	773
671	428	269	98	8	7	4
234	163	75	22	4	0	0
4,344	2,649	1,354	411	37	20	8
1,798	935	329	103	5	6	0
2,424	1,390	629	212	27	12	3
2,098	1,968	1,669	1,112	192	105	33
842	665	545	223	14	10	1
666	474	251	148	12	0	2
407	352	284	118	12	7	3
836	626	406	156	10	8	4
1,521	1,261	985	533	67	33	8
2,199	1,760	1,136	532	51	24	2
4,323	3,824	2,935	1,769	227	107	35
1,289	996	691	355	46	16	6
390	309	198	116	11	7	7
1,462	1,140	696	344	50	14	8
3,732	3,045	2,069	959	124	57	34
1,560	1,585	1,574	1,077	137	101	58
4,815	3,681	2,394	1,121	128	59	17
3,600	2,502	1,708	1,031	167	113	78
960	734	570	366	79	44	30
201	142	105	58	9	10	4
264	229	155	155	23	18	6
796	608	361	179	23	18	8
371	311	227	127	22	10	5
129	98	92	82	13	16	6
2,355	1,571	971	423	54	28	5
1,169	877	560	288	45	42	30
754	667	493	280	37	19	13
1,189	935	542	302	43	22	6
1,032	1,044	781	362	45	42	10
1,449	931	468	264	51	52	20
2,399	2,083	2,344	3,078	695	316	99
7,223	5,632	5,765	2,613	244	115	23
188	198	192	186	90	65	25
760	749	712	534	81	41	28
1,332	1,190	1,151	789	175	115	51
784	441	213	87	8	8	1
994	772	452	159	10	4	5
669	447	302	146	21	12	4
703	616	466	299	38	28	26
590	611	670	750	220	149	57

－被保険者数－

業 態 別	被保険者数	1～4人	5～9	10～19
総 数	(人) 19,922,951	(人) 1,725,522	(人) 2,026,653	2,475,777
1 農 業、林 業、水 産 業	176,259	23,233	32,339	34,292
2 採 石 業、砂 利 採 取 業	38,878	2,564	5,179	9,191
3 総 合 別 工 事 業	892,313	123,627	173,773	198,544
4 職 別 工 事 業	417,820	91,097	106,519	100,197
5 設 備 工 事 業	545,427	87,503	124,644	127,590
6 食 料 品 ・ た ば こ 製 造 業	770,496	27,522	43,151	69,802
7 織 維 製 品 製 造 業	203,678	18,036	22,531	33,470
8 木 製 品 ・ 家 具 等 製 造 業	145,351	16,327	20,933	27,016
9 紙 製 品 製 造 業	97,329	3,966	7,058	12,768
10 印 刷 ・ 同 関 連 業	183,609	19,832	23,907	31,009
11 化 学 工 業 ・ 同 類 似 業	389,067	17,185	28,179	48,432
12 金 属 工 業	479,384	30,492	52,084	75,350
13 機 械 器 具 製 造 業	1,238,889	53,909	87,514	141,792
14 そ の 他 の 製 造 業	317,905	22,511	30,790	45,435
15 電 気 ・ ガ ス ・ 熱 供 給 ・ 水 道 業	116,381	12,516	15,467	16,391
16 情 報 通 信 業	383,969	50,903	49,565	59,245
17 道 路 貨 物 運 送 業	854,664	25,364	56,508	113,648
18 そ の 他 の 運 輸 業	708,362	15,527	25,150	43,967
19 卸 売 業	1,196,483	131,657	161,507	194,344
20 飲 食 料 品 以 外 の 小 売 業	1,255,932	161,086	160,306	152,700
21 飲 食 料 品 小 売 業	407,469	49,064	43,675	40,671
22 無 店 舗 小 売 業	73,076	12,242	8,728	9,885
23 金 融 業、保 險 業	131,483	20,877	15,663	11,388
24 不 動 産 業	335,545	117,135	47,332	37,592
25 物 品 賃 貸 業	108,353	6,970	9,491	12,602
26 学 術 研 究 機 関 業	61,011	2,816	2,916	3,961
27 専 門 ・ 技 術 サ ー ビ ス 業	670,756	144,219	121,453	112,571
28 飲 食 店 業	425,148	52,934	49,303	52,135
29 宿 泊 業	222,279	9,963	14,840	25,451
30 対 個 人 サ ー ビ ス 業	319,820	38,586	41,149	46,950
31 娯 楽 業	309,574	13,864	19,194	30,440
32 教 育、学 習 支 援 業	323,691	23,079	25,193	41,736
33 医 療 業 ・ 保 健 衛 生 業	1,718,794	59,072	110,738	98,920
34 社 会 保 険 ・ 社 会 福 祉 ・ 介 護 事 業	1,715,634	48,461	80,334	180,658
35 複 合 サ ー ビ ス 業	213,823	11,474	7,293	7,711
36 職 業 紹 介 ・ 労 働 者 派 遣 業	343,285	9,711	12,510	21,994
37 そ の 他 の 対 事 業 所 サ ー ビ ス 業	636,462	29,155	34,748	46,539
38 修 理 業	239,388	47,620	69,186	49,714
39 廃 棄 物 処 理 業	191,374	13,895	21,901	35,833
40 政 治 ・ 経 済 ・ 文 化 団 体	194,509	39,046	26,016	28,521
41 そ の 他 の サ ー ビ ス 業	337,987	30,527	25,123	26,990
42 公 務	531,294	9,955	12,763	18,332

資料出所：厚生年金 加入状況適用状況調（平成25年）（厚生労働省年金局）

規模別事業所数及び被保険者数

20～29	30～49	50～99	100～299	300～499	500～999	1000人以上
1,561,217	1,913,288	2,598,633	3,533,319	1,279,577	1,268,188	1,540,777
15,854	16,195	17,993	14,644	3,109	4,282	14,318
5,551	6,087	5,108	3,685	1,513	0	0
103,003	98,314	89,876	61,315	13,854	13,687	16,320
42,441	34,421	21,463	16,034	1,881	3,767	0
57,135	51,759	42,146	32,009	10,107	8,695	3,839
50,439	74,777	115,958	178,746	73,842	67,489	68,770
20,106	25,321	37,139	33,745	5,255	6,997	1,078
15,849	17,764	16,948	22,878	4,750	0	2,886
9,753	13,322	19,375	17,001	4,620	5,078	4,388
19,993	23,709	27,583	23,477	3,809	5,063	5,227
36,197	47,765	67,831	85,689	25,459	21,136	11,194
52,404	66,757	77,800	85,489	19,602	16,522	2,884
103,308	145,047	201,748	279,937	85,850	73,830	65,954
30,541	37,722	48,278	56,768	17,709	10,540	17,611
9,321	11,789	13,505	17,284	4,190	4,838	11,080
34,764	43,117	47,284	54,448	18,777	8,581	17,285
89,271	115,069	141,851	148,768	47,495	39,432	77,258
37,475	60,354	108,711	175,469	52,323	68,086	121,300
114,769	139,046	162,514	174,185	48,853	41,510	28,098
85,645	94,103	116,626	166,894	64,203	77,912	176,457
22,754	27,453	39,273	59,491	30,821	31,767	62,500
4,910	5,383	7,430	9,103	3,575	6,517	5,303
6,261	8,565	10,874	25,749	8,464	12,199	11,443
18,956	22,957	24,586	28,351	9,144	12,617	16,875
8,939	11,958	15,115	19,803	8,374	6,824	8,277
3,060	3,810	6,341	13,132	4,906	11,137	8,932
55,804	58,960	65,583	66,432	20,064	18,280	7,390
27,932	33,310	38,155	46,316	17,491	29,145	78,427
18,140	24,990	34,498	44,806	13,948	12,183	23,460
28,178	35,208	36,905	49,659	16,797	14,637	11,751
24,587	39,982	52,565	57,498	17,473	28,314	25,657
34,465	34,952	31,223	43,226	20,525	36,252	33,040
57,151	79,388	168,023	528,025	261,576	210,962	144,939
172,698	213,679	401,429	399,887	90,920	74,760	52,808
4,486	7,492	13,412	34,111	34,785	42,815	50,244
18,252	28,590	48,923	87,008	30,701	27,315	58,281
31,703	44,997	79,808	131,122	68,215	78,776	91,399
18,483	16,353	14,445	13,558	3,220	5,645	1,164
23,802	28,970	30,463	23,872	3,745	2,596	6,297
15,944	16,793	20,739	24,064	7,811	8,176	7,399
16,799	23,426	31,720	48,558	14,770	20,053	100,021
14,094	23,634	47,386	131,083	85,051	99,773	89,223

2. 組合管掌健康保險

抽出率(1/100)

第1表 被保険者の年齢階級別・性別、被保険者数、被扶養者の性別、被扶養者数、扶養率、平均標準報酬月額、平均標準賞与額及び平均総報酬額

組合健保

被保険者の年齢階級	被保険者数			被扶養者数			扶養率
	総数	男性	女性	総数	男性	女性	
総数	156,232	107,724	48,508	135,633	43,871	91,762	0.868
15～19歳	956	657	299	8	1	7	0.008
20～24	9,955	5,538	4,417	597	178	419	0.060
25～29	19,273	11,569	7,704	4,501	1,388	3,113	0.234
30～34	19,910	12,680	7,230	12,592	4,330	8,262	0.632
35～39	21,834	14,716	7,118	22,849	8,093	14,756	1.046
40～44	22,783	16,053	6,730	28,786	10,222	18,564	1.263
45～49	19,122	13,747	5,375	25,699	9,018	16,681	1.344
50～54	15,724	11,640	4,084	19,176	6,570	12,606	1.220
55～59	12,547	9,588	2,959	11,333	2,851	8,482	0.903
60～64	9,455	7,576	1,879	6,942	1,006	5,936	0.734
65～69	3,223	2,701	522	2,238	174	2,064	0.694
70～74	1,450	1,259	191	912	40	872	0.629
75歳以上	0	0	0	0	0	0	-
(再掲)							
前期高齢者	4,673	3,960	713	3,150	214	2,936	0.674
70歳以上	1,450	1,259	191	912	40	872	0.629
70歳以上 現役並み所得者	357	322	35	271	10	261	0.759
介護(1号)	4,673	3,960	713	3,150	214	2,936	0.674
介護(2号)	79,631	58,604	21,027	91,936	29,667	62,269	1.155
介護(計)	84,304	62,564	21,740	95,086	29,881	65,205	1.128

被保険者の年齢階級	平均標準報酬月額			平均標準賞与額			平均総報酬額		
	総数	男性	女性	総数	男性	女性	総数	男性	女性
総数	367,703	415,054	262,549	992,261	1,208,213	527,480	5,369,039	6,134,040	3,670,164
15～19歳	183,828	189,257	171,900	180,469	203,693	129,438	2,386,410	2,474,779	2,192,234
20～24	228,181	240,396	212,867	387,200	460,990	294,502	3,124,480	3,345,074	2,847,902
25～29	276,096	296,072	246,099	638,127	725,060	507,108	3,948,600	4,275,915	3,457,075
30～34	319,664	352,847	261,468	786,859	939,576	518,227	4,619,626	5,170,919	3,652,765
35～39	362,765	406,927	271,463	947,327	1,135,933	556,225	5,296,556	6,015,424	3,810,343
40～44	403,986	453,909	284,904	1,163,321	1,387,214	628,608	6,005,942	6,828,422	4,044,090
45～49	447,539	508,459	291,732	1,375,709	1,663,467	638,040	6,738,985	7,757,350	4,134,433
50～54	468,443	533,247	283,743	1,452,778	1,748,757	610,289	7,063,101	8,133,899	4,011,169
55～59	460,948	522,161	262,601	1,347,174	1,596,542	543,447	6,856,751	7,834,661	3,688,046
60～64	321,704	345,472	225,871	574,178	654,528	293,677	4,313,167	4,646,323	2,969,903
65～69	314,204	325,531	255,594	468,934	518,938	328,946	3,985,493	4,115,603	3,312,261
70～74	295,083	303,052	242,555	416,071	449,426	326,369	3,650,032	3,735,500	3,086,660
75歳以上	-	-	-	-	-	-	-	-	-
(再掲)									
前期高齢者	308,271	318,384	252,101	458,122	504,843	328,407	3,881,402	3,994,757	3,251,826
70歳以上	295,083	303,052	242,555	416,071	449,426	326,369	3,650,032	3,735,500	3,086,660
70歳以上 現役並み所得者	475,350	473,447	492,857	792,217	790,484	799,862	6,052,599	5,995,596	6,577,029
介護(1号)	308,271	318,384	252,101	458,122	504,843	328,407	3,881,402	3,994,757	3,251,826
介護(2号)	426,378	479,612	278,010	1,246,769	1,487,887	588,511	6,323,782	7,188,158	3,914,695
介護(計)	419,831	469,407	277,160	1,228,213	1,464,655	582,465	6,188,400	6,986,031	3,892,955

※平均標準賞与額については、任意継続被保険者を除いて算出。

※標準賞与額は、平成24年10月1日から平成25年9月30日までの1年間に支払われた標準賞与額のことである。

第2表 標準報酬月額別・被保険者の年齢階級別

— 総 数 —

標準報酬月額	被保険者数	15～19歳	20～24	25～29	30～34	35～39	40～44	45～49	50～54
	(人)	(人)	(人)	(人)	(人)	(人)	(人)	(人)	(人)
総 数 円	156,232	956	9,955	19,273	19,910	21,834	22,783	19,122	15,724
58,000	35	2	1	2	2	2	2	2	0
68,000	16	0	1	2	0	3	1	4	2
78,000	34	0	2	1	3	2	5	4	1
88,000	101	2	7	6	15	5	8	12	9
98,000	193	1	14	20	13	12	18	11	21
104,000	183	6	8	18	17	24	36	19	16
110,000	336	4	15	38	37	40	30	41	34
118,000	738	10	65	74	85	88	85	70	71
126,000	1,024	26	81	117	113	118	113	106	89
134,000	1,396	30	132	143	134	137	151	147	140
142,000	1,690	25	139	184	172	179	195	190	165
150,000	2,239	52	211	296	218	236	253	216	202
160,000	2,778	126	313	364	295	274	287	267	261
170,000	3,029	155	422	430	308	306	250	259	233
180,000	3,106	113	483	455	350	294	281	243	227
190,000	3,383	103	591	521	378	336	304	254	203
200,000	6,084	102	1,193	1,024	710	605	466	399	279
220,000	8,712	93	1,803	1,834	1,183	926	674	445	377
240,000	9,135	50	1,506	2,213	1,428	1,101	805	534	342
260,000	9,596	35	1,105	2,252	1,561	1,207	848	502	376
280,000	9,880	14	759	2,128	1,716	1,273	987	541	435
300,000	8,277	4	464	1,751	1,668	1,410	1,000	637	452
320,000	7,961	3	259	1,455	1,573	1,411	1,134	656	454
340,000	7,294	0	184	1,120	1,404	1,409	1,181	705	493
360,000	6,949	0	79	818	1,250	1,339	1,302	772	523
380,000	8,109	0	58	656	1,331	1,609	1,630	1,046	731
410,000	8,602	0	30	513	1,148	1,609	1,830	1,292	967
440,000	7,261	0	9	281	798	1,308	1,592	1,280	962
470,000	6,497	0	8	185	617	1,097	1,429	1,169	988
500,000	5,448	0	5	82	377	837	1,159	1,139	956
530,000	4,604	0	3	72	252	622	1,008	1,063	827
560,000	3,773	0	1	50	176	478	778	894	744
590,000	3,218	0	2	46	134	367	688	801	637
620,000	2,442	0	0	24	85	213	497	658	519
650,000	2,004	0	2	20	67	184	332	526	514
680,000	1,563	0	0	13	53	117	234	386	418
710,000	1,541	0	0	10	49	141	254	362	397
750,000	1,179	0	0	11	31	103	182	273	318
790,000	1,021	0	0	3	30	81	144	246	279
830,000	853	0	0	6	25	67	133	198	198
880,000	651	0	0	7	20	50	98	152	160
930,000	509	0	0	7	21	42	69	124	120
980,000	406	0	0	4	11	24	55	91	100
1,030,000	364	0	0	4	14	30	39	68	74
1,090,000	285	0	0	3	3	18	23	60	69
1,150,000	226	0	0	0	7	19	32	34	51
1,210,000	1,507	0	0	10	28	81	161	224	290
平均標準報酬 月額（円）	367,703	183,828	228,181	276,096	319,664	362,765	403,986	447,539	468,443
平均標準報酬 月額（円） （実報酬額ベース）	373,271	183,738	228,178	276,469	320,396	364,655	407,737	453,380	477,794

・性別、被保険者数及び平均標準報酬月額

組合健保

55～59	60～64	65～69	70～74	75歳以上	前期高齢者 (再掲)	70歳以上 (再掲)	70歳以上 現役並み 所得者 (再掲)	介護(1号) (再掲)	介護(2号) (再掲)	介護(計) (再掲)
(人)	(人)	(人)	(人)	(人)	(人)	(人)	(人)	(人)	(人)	(人)
12,547	9,455	3,223	1,450	0	4,673	1,450	357	4,673	79,631	84,304
4	3	3	12	0	15	12	0	15	11	26
0	1	1	1	0	2	1	0	2	8	10
4	2	8	2	0	10	2	0	10	16	26
6	12	11	8	0	19	8	0	19	47	66
17	27	20	19	0	39	19	0	39	94	133
10	12	13	4	0	17	4	0	17	93	110
34	42	13	8	0	21	8	0	21	181	202
67	76	34	13	0	47	13	0	47	369	416
79	139	37	6	0	43	6	0	43	526	569
145	170	56	11	0	67	11	0	67	753	820
162	214	53	12	0	65	12	0	65	926	991
180	254	95	26	0	121	26	0	121	1,105	1,226
184	296	99	12	0	111	12	0	111	1,295	1,406
224	335	86	21	0	107	21	0	107	1,301	1,408
188	355	99	18	0	117	18	0	117	1,294	1,411
178	369	111	35	0	146	35	0	146	1,308	1,454
262	673	248	123	0	371	123	0	371	2,079	2,450
335	736	239	67	0	306	67	0	306	2,567	2,873
261	629	181	85	0	266	85	0	266	2,571	2,837
318	786	355	251	0	606	251	0	606	2,830	3,436
341	761	505	420	0	925	420	106	925	3,065	3,990
353	399	108	31	0	139	31	21	139	2,841	2,980
390	372	166	88	0	254	88	69	254	3,006	3,260
428	287	69	14	0	83	14	11	83	3,094	3,177
470	295	74	27	0	101	27	23	101	3,362	3,463
648	308	74	18	0	92	18	14	92	4,363	4,455
810	322	66	15	0	81	15	12	81	5,221	5,302
763	223	40	5	0	45	5	5	45	4,820	4,865
807	169	25	3	0	28	3	3	28	4,562	4,590
710	152	26	5	0	31	5	5	31	4,116	4,147
623	114	16	4	0	20	4	4	20	3,635	3,655
548	86	16	2	0	18	2	2	18	3,050	3,068
451	67	16	9	0	25	9	9	25	2,644	2,669
358	74	11	3	0	14	3	3	14	2,106	2,120
302	47	10	0	0	10	0	0	10	1,721	1,731
289	47	5	1	0	6	1	0	6	1,374	1,380
265	47	12	4	0	16	4	4	16	1,325	1,341
203	43	14	1	0	15	1	0	15	1,019	1,034
175	42	13	8	0	21	8	8	21	886	907
160	48	15	3	0	18	3	3	18	737	755
104	35	19	6	0	25	6	6	25	549	574
76	36	11	3	0	14	3	3	14	425	439
73	28	14	6	0	20	6	6	20	347	367
92	29	11	3	0	14	3	3	14	302	316
57	33	15	4	0	19	4	4	19	242	261
45	28	8	2	0	10	2	2	10	190	200
348	232	102	31	0	133	31	31	133	1,255	1,388
460,948	321,704	314,204	295,083	-	308,271	295,083	475,350	308,271	426,378	419,831
476,478	335,860	340,496	329,114	-	336,964	329,114	614,190	336,964	434,828	429,403

第2表(続) 標準報酬月額別・被保険者の年齢階級別

—男性—

標準報酬月額	被保険者数	15～19歳	20～24	25～29	30～34	35～39	40～44	45～49	50～54
	(人)	(人)	(人)	(人)	(人)	(人)	(人)	(人)	(人)
総数	107,724	657	5,538	11,569	12,680	14,716	16,053	13,747	11,640
円									
58,000	19	2	0	1	1	1	1	1	0
68,000	3	0	0	0	0	1	0	0	0
78,000	8	0	0	0	0	0	0	1	0
88,000	33	1	4	2	2	2	1	3	3
98,000	72	1	4	8	7	1	5	1	3
104,000	42	3	3	9	3	4	4	0	1
110,000	73	3	7	11	5	9	4	2	5
118,000	158	3	29	20	20	10	5	7	9
126,000	209	10	24	40	17	9	9	6	7
134,000	293	10	42	37	29	22	18	9	7
142,000	372	12	41	51	37	22	24	14	25
150,000	570	27	63	102	44	29	30	26	31
160,000	807	89	101	105	67	56	43	28	31
170,000	954	106	147	116	85	43	48	53	29
180,000	1,086	85	200	139	99	59	54	39	45
190,000	1,183	67	247	166	109	73	55	39	41
200,000	2,504	75	537	377	203	171	98	83	67
220,000	4,063	68	1,013	867	418	282	190	103	86
240,000	4,696	43	953	1,242	618	398	263	176	121
260,000	5,769	32	738	1,439	827	558	367	216	156
280,000	6,617	13	548	1,410	1,101	728	513	268	226
300,000	5,591	4	347	1,265	1,158	918	588	336	259
320,000	5,796	3	205	1,093	1,186	1,032	739	395	287
340,000	5,586	0	151	851	1,104	1,123	861	488	352
360,000	5,520	0	57	611	1,005	1,084	1,027	580	404
380,000	6,698	0	36	521	1,089	1,356	1,347	838	604
410,000	7,408	0	21	413	984	1,406	1,587	1,079	823
440,000	6,395	0	7	222	698	1,155	1,411	1,123	829
470,000	5,833	0	4	151	535	994	1,299	1,048	892
500,000	4,976	0	4	61	339	769	1,074	1,049	872
530,000	4,215	0	2	61	223	570	932	958	766
560,000	3,515	0	0	40	163	432	731	839	707
590,000	2,985	0	1	41	122	337	641	744	597
620,000	2,291	0	0	16	79	191	472	620	495
650,000	1,909	0	2	15	58	173	309	508	503
680,000	1,471	0	0	9	43	104	222	359	401
710,000	1,462	0	0	9	42	129	233	342	390
750,000	1,119	0	0	11	25	98	172	257	308
790,000	961	0	0	3	27	74	132	231	266
830,000	807	0	0	5	23	62	120	188	189
880,000	601	0	0	5	16	42	91	145	149
930,000	475	0	0	7	15	35	65	116	115
980,000	366	0	0	2	9	21	50	79	92
1,030,000	332	0	0	4	12	25	33	63	65
1,090,000	264	0	0	2	3	16	17	56	66
1,150,000	212	0	0	0	6	17	26	31	49
1,210,000	1,405	0	0	9	24	75	142	200	267
平均標準報酬月額(円)	415,054	189,257	240,396	296,072	352,847	406,927	453,909	508,459	533,247
平均標準報酬月額(円) (実報酬額ベース)	422,742	189,126	240,396	296,686	353,896	409,673	458,847	515,928	544,756

・性別、被保険者数及び平均標準報酬月額

組合健保

55～59	60～64	65～69	70～74	75歳以上	前期高齢者 (再掲)	70歳以上 (再掲)	70歳以上 現役並み 所得者 (再掲)	介護(1号) (再掲)	介護(2号) (再掲)	介護(計) (再掲)
(人)	(人)	(人)	(人)	(人)	(人)	(人)	(人)	(人)	(人)	(人)
9,588	7,576	2,701	1,259	0	3,960	1,259	322	3,960	58,604	62,564
1	3	2	6	0	8	6	0	8	6	14
0	1	1	0	0	1	0	0	1	1	2
2	1	3	1	0	4	1	0	4	4	8
0	3	7	5	0	12	5	0	12	10	22
5	11	13	13	0	26	13	0	26	25	51
2	2	8	3	0	11	3	0	11	9	20
4	11	8	4	0	12	4	0	12	26	38
1	26	20	8	0	28	8	0	28	48	76
7	53	24	3	0	27	3	0	27	82	109
16	63	34	6	0	40	6	0	40	113	153
20	89	30	7	0	37	7	0	37	172	209
25	105	69	19	0	88	19	0	88	217	305
31	172	74	10	0	84	10	0	84	305	389
51	206	55	15	0	70	15	0	70	387	457
39	238	78	11	0	89	11	0	89	415	504
44	253	68	21	0	89	21	0	89	432	521
87	533	192	81	0	273	81	0	273	868	1,141
136	634	206	60	0	266	60	0	266	1,149	1,415
110	532	162	78	0	240	78	0	240	1,202	1,442
165	704	332	235	0	567	235	0	567	1,608	2,175
211	705	483	411	0	894	411	103	894	1,923	2,817
249	346	92	29	0	121	29	19	121	1,778	1,899
293	327	155	81	0	236	81	63	236	2,041	2,277
336	253	57	10	0	67	10	7	67	2,290	2,357
392	274	61	25	0	86	25	21	86	2,677	2,763
549	276	64	18	0	82	18	14	82	3,614	3,696
719	306	56	14	0	70	14	11	70	4,514	4,584
711	203	34	2	0	36	2	2	36	4,277	4,313
735	153	20	2	0	22	2	2	22	4,127	4,149
651	137	17	3	0	20	3	3	20	3,783	3,803
579	107	13	4	0	17	4	4	17	3,342	3,359
510	78	15	0	0	15	0	0	15	2,865	2,880
427	56	12	7	0	19	7	7	19	2,465	2,484
346	62	9	1	0	10	1	1	10	1,995	2,005
292	41	8	0	0	8	0	0	8	1,653	1,661
283	46	3	1	0	4	1	0	4	1,311	1,315
258	44	11	4	0	15	4	4	15	1,267	1,282
197	38	13	0	0	13	0	0	13	972	985
171	38	12	7	0	19	7	7	19	838	857
158	45	14	3	0	17	3	3	17	700	717
100	32	16	5	0	21	5	5	21	517	538
75	33	11	3	0	14	3	3	14	404	418
73	22	13	5	0	18	5	5	18	316	334
90	28	9	3	0	12	3	3	12	279	291
56	31	13	4	0	17	4	4	17	226	243
45	28	8	2	0	10	2	2	10	179	189
336	227	96	29	0	125	29	29	125	1,172	1,297
522,161	345,472	325,531	303,052	-	318,384	303,052	473,447	318,384	479,612	469,407
542,124	362,505	356,087	341,627	-	351,490	341,627	624,991	351,490	490,470	481,673

第2表(続) 標準報酬月額別・被保険者の年齢階級別

—女性—

標準報酬月額	被保険者数	15～19歳	20～24	25～29	30～34	35～39	40～44	45～49	50～54
総数	(人) 48,508	(人) 299	(人) 4,417	(人) 7,704	(人) 7,230	(人) 7,118	(人) 6,730	(人) 5,375	(人) 4,084
58,000	16	0	1	1	1	1	1	1	0
68,000	13	0	1	2	0	2	1	4	2
78,000	26	0	2	1	3	2	5	3	1
88,000	68	1	3	4	13	3	7	9	6
98,000	121	0	10	12	6	11	13	10	18
104,000	141	3	5	9	14	20	32	19	15
110,000	263	1	8	27	32	31	26	39	29
118,000	580	7	36	54	65	78	80	63	62
126,000	815	16	57	77	96	109	104	100	82
134,000	1,103	20	90	106	105	115	133	138	133
142,000	1,318	13	98	133	135	157	171	176	140
150,000	1,669	25	148	194	174	207	223	190	171
160,000	1,971	37	212	259	228	218	244	239	230
170,000	2,075	49	275	314	223	263	202	206	204
180,000	2,020	28	283	316	251	235	227	204	182
190,000	2,200	36	344	355	269	263	249	215	162
200,000	3,580	27	656	647	507	434	368	316	212
220,000	4,649	25	790	967	765	644	484	342	291
240,000	4,439	7	553	971	810	703	542	358	221
260,000	3,827	3	367	813	734	649	481	286	220
280,000	3,263	1	211	718	615	545	474	273	209
300,000	2,686	0	117	486	510	492	412	301	193
320,000	2,165	0	54	362	387	379	395	261	167
340,000	1,708	0	33	269	300	286	320	217	141
360,000	1,429	0	22	207	245	255	275	192	119
380,000	1,411	0	22	135	242	253	283	208	127
410,000	1,194	0	9	100	164	203	243	213	144
440,000	866	0	2	59	100	153	181	157	133
470,000	664	0	4	34	82	103	130	121	96
500,000	472	0	1	21	38	68	85	90	84
530,000	389	0	1	11	29	52	76	105	61
560,000	258	0	1	10	13	46	47	55	37
590,000	233	0	1	5	12	30	47	57	40
620,000	151	0	0	8	6	22	25	38	24
650,000	95	0	0	5	9	11	23	18	11
680,000	92	0	0	4	10	13	12	27	17
710,000	79	0	0	1	7	12	21	20	7
750,000	60	0	0	0	6	5	10	16	10
790,000	60	0	0	0	3	7	12	15	13
830,000	46	0	0	1	2	5	13	10	9
880,000	50	0	0	2	4	8	7	7	11
930,000	34	0	0	0	6	7	4	8	5
980,000	40	0	0	2	2	3	5	12	8
1,030,000	32	0	0	0	2	5	6	5	9
1,090,000	21	0	0	1	0	2	6	4	3
1,150,000	14	0	0	0	1	2	6	3	2
1,210,000	102	0	0	1	4	6	19	24	23
平均標準報酬月額(円)	262,549	171,900	212,867	246,099	261,468	271,463	284,904	291,732	283,743
平均標準報酬月額(円) (実報酬額ベース)	263,408	171,900	212,859	246,108	261,642	271,585	285,823	293,409	286,944

・性別、被保険者数及び平均標準報酬月額

組合健保

55～59	60～64	65～69	70～74	75歳以上	前期高齢者 (再掲)	70歳以上 (再掲)	70歳以上 現役並み 所得者 (再掲)	介護(1号) (再掲)	介護(2号) (再掲)	介護(計) (再掲)
(人)	(人)	(人)	(人)	(人)	(人)	(人)	(人)	(人)	(人)	(人)
2,959	1,879	522	191	0	713	191	35	713	21,027	21,740
3	0	1	6	0	7	6	0	7	5	12
0	0	0	1	0	1	1	0	1	7	8
2	1	5	1	0	6	1	0	6	12	18
6	9	4	3	0	7	3	0	7	37	44
12	16	7	6	0	13	6	0	13	69	82
8	10	5	1	0	6	1	0	6	84	90
30	31	5	4	0	9	4	0	9	155	164
66	50	14	5	0	19	5	0	19	321	340
72	86	13	3	0	16	3	0	16	444	460
129	107	22	5	0	27	5	0	27	640	667
142	125	23	5	0	28	5	0	28	754	782
155	149	26	7	0	33	7	0	33	888	921
153	124	25	2	0	27	2	0	27	990	1,017
173	129	31	6	0	37	6	0	37	914	951
149	117	21	7	0	28	7	0	28	879	907
134	116	43	14	0	57	14	0	57	876	933
175	140	56	42	0	98	42	0	98	1,211	1,309
199	102	33	7	0	40	7	0	40	1,418	1,458
151	97	19	7	0	26	7	0	26	1,369	1,395
153	82	23	16	0	39	16	0	39	1,222	1,261
130	56	22	9	0	31	9	3	31	1,142	1,173
104	53	16	2	0	18	2	2	18	1,063	1,081
97	45	11	7	0	18	7	6	18	965	983
92	34	12	4	0	16	4	4	16	804	820
78	21	13	2	0	15	2	2	15	685	700
99	32	10	0	0	10	0	0	10	749	759
91	16	10	1	0	11	1	1	11	707	718
52	20	6	3	0	9	3	3	9	543	552
72	16	5	1	0	6	1	1	6	435	441
59	15	9	2	0	11	2	2	11	333	344
44	7	3	0	0	3	0	0	3	293	296
38	8	1	2	0	3	2	2	3	185	188
24	11	4	2	0	6	2	2	6	179	185
12	12	2	2	0	4	2	2	4	111	115
10	6	2	0	0	2	0	0	2	68	70
6	1	2	0	0	2	0	0	2	63	65
7	3	1	0	0	1	0	0	1	58	59
6	5	1	1	0	2	1	0	2	47	49
4	4	1	1	0	2	1	1	2	48	50
2	3	1	0	0	1	0	0	1	37	38
4	3	3	1	0	4	1	1	4	32	36
1	3	0	0	0	0	0	0	0	21	21
0	6	1	1	0	2	1	1	2	31	33
2	1	2	0	0	2	0	0	2	23	25
1	2	2	0	0	2	0	0	2	16	18
0	0	0	0	0	0	0	0	0	11	11
12	5	6	2	0	8	2	2	8	83	91
262,601	225,871	255,594	242,555	-	252,101	242,555	492,857	252,101	278,010	277,160
263,765	228,428	259,820	246,639	-	256,289	246,639	514,829	256,289	279,747	278,978

第3表 標準賞与額階級別・被保険者の年齢階級別

— 総 数 —

標準賞与額階級	被保険者数	15～19歳	20～24	25～29	30～34	35～39	40～44	45～49	50～54
総 数	(人) 156,232	(人) 956	(人) 9,955	(人) 19,273	(人) 19,910	(人) 21,834	(人) 22,783	(人) 19,122	(人) 15,724
0 円	34,169	237	2,337	4,009	4,177	4,052	3,699	2,951	2,400
任意継続分(再掲)	2,868	0	23	81	81	91	102	100	119
特例退職分(再掲)	2,747	0	0	0	0	0	0	0	0
1,000 ～ 99,000	8,728	379	1,493	1,212	993	928	876	765	690
100,000 ～ 199,000	6,221	113	984	836	686	728	671	588	538
200,000 ～ 299,000	4,672	27	455	717	615	615	548	441	391
300,000 ～ 399,000	4,605	22	395	675	650	624	564	455	381
400,000 ～ 499,000	4,865	15	450	808	713	684	619	466	364
500,000 ～ 599,000	5,333	38	531	942	805	787	637	482	395
600,000 ～ 699,000	5,872	40	661	1,090	873	847	713	498	374
700,000 ～ 799,000	6,119	33	722	1,179	956	915	776	519	431
800,000 ～ 899,000	6,539	39	695	1,387	1,078	936	830	557	430
900,000 ～ 999,000	6,448	6	547	1,378	1,062	1,012	876	600	450
1,000,000 ～ 1,099,000	6,366	2	321	1,298	1,129	1,067	956	619	427
1,100,000 ～ 1,199,000	5,986	4	165	1,081	1,076	1,131	974	620	438
1,200,000 ～ 1,299,000	5,423	0	74	791	906	1,025	970	685	473
1,300,000 ～ 1,399,000	4,781	0	55	532	799	935	935	632	435
1,400,000 ～ 1,499,000	4,400	1	21	392	670	856	891	700	462
1,500,000 ～ 1,599,000	3,864	0	15	259	544	691	844	608	465
1,600,000 ～ 1,699,000	3,481	0	10	164	447	596	760	619	429
1,700,000 ～ 1,799,000	3,080	0	8	140	348	504	707	562	425
1,800,000 ～ 1,899,000	2,687	0	4	87	247	426	625	503	414
1,900,000 ～ 1,999,000	2,349	0	2	62	183	330	537	470	415
2,000,000 ～ 2,199,000	3,965	0	1	73	318	572	827	825	702
2,200,000 ～ 2,399,000	3,105	0	2	45	195	422	609	665	614
2,400,000 ～ 2,599,000	2,319	0	3	23	110	289	452	527	497
2,600,000 ～ 2,799,000	1,932	0	1	26	83	211	369	436	435
2,800,000 ～ 2,999,000	1,562	0	0	17	60	158	327	365	349
3,000,000 ～ 3,199,000	1,265	0	2	11	37	132	236	316	286
3,200,000 ～ 3,399,000	1,019	0	0	13	37	74	181	273	255
3,400,000 ～ 3,599,000	838	0	1	2	21	70	147	216	205
3,600,000 ～ 3,799,000	659	0	0	4	13	34	125	171	174
3,800,000 ～ 3,999,000	567	0	0	0	22	33	88	166	137
4,000,000 ～ 4,199,000	475	0	0	7	11	28	75	131	119
4,200,000 ～ 4,399,000	397	0	0	5	2	22	69	124	101
4,400,000 ～ 4,599,000	304	0	0	2	9	14	35	91	94
4,600,000 ～ 4,799,000	282	0	0	0	3	12	44	81	75
4,800,000 ～ 4,999,000	279	0	0	0	3	12	34	85	83
5,000,000 ～ 5,199,000	238	0	0	0	9	13	21	66	82
5,200,000 ～ 5,399,000	259	0	0	0	3	7	31	81	77
5,400,000 ～	779	0	0	6	17	42	105	163	212
平均標準賞与額(円)	956,599	180,469	386,306	635,445	783,658	943,379	1,158,113	1,368,515	1,441,783
平均標準賞与額(円) (任意継続分・特例退職分を除く)	992,261	180,469	387,200	638,127	786,859	947,327	1,163,321	1,375,709	1,452,778

※標準賞与額は、平成24年10月1日から平成25年9月30日までの1年間に支払われた標準賞与額のことである。

・性別、被保険者数及び平均標準賞与額

組合健保

55～59	60～64	65～69	70～74	75歳以上	前期高齢者 (再掲)	70歳以上 (再掲)	70歳以上 現役並み 所得者 (再掲)	介護(1号) (再掲)	介護(2号) (再掲)	介護(計) (再掲)
(人)	(人)	(人)	(人)	(人)	(人)	(人)	(人)	(人)	(人)	(人)
12,547	9,455	3,223	1,450	0	4,673	1,450	357	4,673	79,631	84,304
2,114	4,455	2,446	1,292	0	3,738	1,292	295	3,738	15,619	19,357
203	1,264	709	95	0	804	95	34	804	1,788	2,592
0	736	1,036	975	0	2,011	975	166	2,011	736	2,747
588	623	157	24	0	181	24	2	181	3,542	3,723
444	505	102	26	0	128	26	3	128	2,746	2,874
321	461	66	15	0	81	15	4	81	2,162	2,243
325	432	66	16	0	82	16	2	82	2,157	2,239
320	374	47	5	0	52	5	3	52	2,143	2,195
392	280	34	10	0	44	10	1	44	2,186	2,230
434	302	36	4	0	40	4	0	40	2,321	2,361
340	219	23	6	0	29	6	1	29	2,285	2,314
332	227	25	3	0	28	3	3	28	2,376	2,404
334	155	23	5	0	28	5	4	28	2,415	2,443
340	182	22	3	0	25	3	3	25	2,524	2,549
359	124	13	1	0	14	1	0	14	2,515	2,529
349	131	16	3	0	19	3	3	19	2,608	2,627
361	92	4	1	0	5	1	1	5	2,455	2,460
334	63	8	2	0	10	2	2	10	2,450	2,460
349	81	7	1	0	8	1	0	8	2,347	2,355
378	68	8	2	0	10	2	2	10	2,254	2,264
322	58	3	3	0	6	3	3	6	2,074	2,080
319	58	2	2	0	4	2	1	4	1,919	1,923
294	47	8	1	0	9	1	1	9	1,763	1,772
534	93	15	5	0	20	5	5	20	2,981	3,001
482	62	9	0	0	9	0	0	9	2,432	2,441
361	50	6	1	0	7	1	0	7	1,887	1,894
323	39	7	2	0	9	2	1	9	1,602	1,611
231	47	6	2	0	8	2	2	8	1,319	1,327
204	33	7	1	0	8	1	1	8	1,075	1,083
160	21	4	1	0	5	1	1	5	890	895
152	20	3	1	0	4	1	1	4	740	744
117	20	1	0	0	1	0	0	1	607	608
103	12	5	1	0	6	1	1	6	506	512
83	13	6	2	0	8	2	2	8	421	429
63	10	1	0	0	1	0	0	1	367	368
43	12	3	1	0	4	1	1	4	275	279
47	13	7	0	0	7	0	0	7	260	267
51	8	3	0	0	3	0	0	3	261	264
33	11	3	0	0	3	0	0	3	213	216
50	8	2	0	0	2	0	0	2	247	249
161	46	19	8	0	27	8	8	27	687	714
1,325,378	452,723	215,043	109,039	-	182,151	109,039	348,398	182,151	1,207,251	1,150,430
1,347,174	574,178	468,934	416,071	-	458,122	416,071	792,217	458,122	1,246,769	1,228,213

第3表(続) 標準賞与額階級別・被保険者の年齢階級別

—男性—

標準賞与額階級	被保険者数	15～19歳	20～24	25～29	30～34	35～39	40～44	45～49	50～54
総数	(人) 107,724	(人) 657	(人) 5,538	(人) 11,569	(人) 12,680	(人) 14,716	(人) 16,053	(人) 13,747	(人) 11,640
0円	19,336	123	971	1,810	1,872	1,774	1,717	1,447	1,343
任意継続分(再掲)	2,400	0	8	32	38	47	66	63	92
特例退職分(再掲)	2,488	0	0	0	0	0	0	0	0
1,000～99,000	3,714	271	732	579	399	367	289	230	204
100,000～199,000	3,169	89	534	478	359	361	332	231	206
200,000～299,000	2,473	19	226	396	306	317	286	194	160
300,000～399,000	2,579	17	201	352	354	353	327	237	179
400,000～499,000	2,925	11	253	469	397	418	376	264	200
500,000～599,000	3,518	30	313	612	532	517	417	301	269
600,000～699,000	3,875	29	417	667	554	574	487	317	234
700,000～799,000	4,168	26	499	728	653	615	553	344	301
800,000～899,000	4,537	31	494	896	723	678	563	379	314
900,000～999,000	4,638	5	416	920	738	742	614	446	329
1,000,000～1,099,000	4,720	2	240	923	802	800	723	456	330
1,100,000～1,199,000	4,508	3	112	794	813	825	723	491	334
1,200,000～1,299,000	4,196	0	45	573	695	790	747	536	376
1,300,000～1,399,000	3,775	0	38	404	629	735	724	496	356
1,400,000～1,499,000	3,542	1	15	282	548	702	701	557	377
1,500,000～1,599,000	3,268	0	10	184	469	597	701	511	398
1,600,000～1,699,000	2,933	0	5	107	368	503	661	510	373
1,700,000～1,799,000	2,634	0	7	104	288	441	608	481	369
1,800,000～1,899,000	2,362	0	3	66	215	374	553	440	362
1,900,000～1,999,000	2,073	0	0	46	150	300	469	406	378
2,000,000～2,199,000	3,569	0	1	50	270	512	746	752	646
2,200,000～2,399,000	2,809	0	1	34	159	374	551	610	570
2,400,000～2,599,000	2,138	0	1	21	98	264	402	492	463
2,600,000～2,799,000	1,796	0	1	21	73	191	344	405	408
2,800,000～2,999,000	1,464	0	0	13	56	146	308	328	338
3,000,000～3,199,000	1,185	0	2	11	30	115	226	299	271
3,200,000～3,399,000	952	0	0	10	33	67	170	257	239
3,400,000～3,599,000	800	0	1	1	16	69	135	207	198
3,600,000～3,799,000	630	0	0	3	11	31	121	166	166
3,800,000～3,999,000	538	0	0	0	17	31	80	164	129
4,000,000～4,199,000	455	0	0	6	10	25	71	127	115
4,200,000～4,399,000	371	0	0	3	2	22	64	114	96
4,400,000～4,599,000	293	0	0	1	9	11	35	88	91
4,600,000～4,799,000	275	0	0	0	3	10	44	78	75
4,800,000～4,999,000	272	0	0	0	3	9	34	84	82
5,000,000～5,199,000	227	0	0	0	7	9	21	64	79
5,200,000～5,399,000	256	0	0	0	3	7	31	80	77
5,400,000～	751	0	0	5	16	40	99	158	205
平均標準賞与額(円)	1,153,390	203,693	460,324	723,054	936,760	1,132,305	1,381,511	1,655,843	1,734,936
平均標準賞与額(円) (任意継続分・特例退職分を除く)	1,208,213	203,693	460,990	725,060	939,576	1,135,933	1,387,214	1,663,467	1,748,757

※標準賞与額は、平成24年10月1日から平成25年9月30日までの1年間に支払われた標準賞与額のことである。

・性別、被保険者数及び平均標準賞与額

組合健保

55～59	60～64	65～69	70～74	75歳以上	前期高齢者 (再掲)	70歳以上 (再掲)	70歳以上 現役並み 所得者 (再掲)	介護(1号) (再掲)	介護(2号) (再掲)	介護(計) (再掲)
(人)	(人)	(人)	(人)	(人)	(人)	(人)	(人)	(人)	(人)	(人)
9,588	7,576	2,701	1,259	0	3,960	1,259	322	3,960	58,604	62,564
1,364	3,632	2,133	1,150	0	3,283	1,150	275	3,283	9,503	12,786
167	1,135	672	80	0	752	80	32	752	1,523	2,275
0	646	940	902	0	1,842	902	162	1,842	646	2,488
187	339	102	15	0	117	15	2	117	1,249	1,366
165	322	72	20	0	92	20	2	92	1,256	1,348
162	352	45	10	0	55	10	4	55	1,154	1,209
161	338	48	12	0	60	12	2	60	1,242	1,302
190	309	34	4	0	38	4	3	38	1,339	1,377
270	223	30	4	0	34	4	0	34	1,480	1,514
317	250	26	3	0	29	3	0	29	1,605	1,634
252	176	18	3	0	21	3	1	21	1,626	1,647
236	201	21	1	0	22	1	1	22	1,693	1,715
271	137	18	2	0	20	2	2	20	1,797	1,817
265	163	15	1	0	16	1	1	16	1,937	1,953
295	111	6	1	0	7	1	0	7	1,954	1,961
300	120	11	3	0	14	3	3	14	2,079	2,093
305	85	3	0	0	3	0	0	3	1,966	1,969
292	59	6	2	0	8	2	2	8	1,986	1,994
319	73	5	1	0	6	1	0	6	2,002	2,008
339	58	8	1	0	9	1	1	9	1,941	1,950
280	52	2	2	0	4	2	2	4	1,790	1,794
294	52	2	1	0	3	1	0	3	1,701	1,704
276	42	5	1	0	6	1	1	6	1,571	1,577
493	85	11	3	0	14	3	3	14	2,722	2,736
450	55	5	0	0	5	0	0	5	2,236	2,241
344	46	6	1	0	7	1	0	7	1,747	1,754
310	35	6	2	0	8	2	1	8	1,502	1,510
224	44	5	2	0	7	2	2	7	1,242	1,249
193	31	6	1	0	7	1	1	7	1,020	1,027
155	18	2	1	0	3	1	1	3	839	842
149	20	3	1	0	4	1	1	4	709	713
112	19	1	0	0	1	0	0	1	584	585
100	11	5	1	0	6	1	1	6	484	490
81	13	5	2	0	7	2	2	7	407	414
59	10	1	0	0	1	0	0	1	343	344
42	12	3	1	0	4	1	1	4	268	272
47	12	6	0	0	6	0	0	6	256	262
50	7	3	0	0	3	0	0	3	257	260
33	11	3	0	0	3	0	0	3	208	211
50	7	1	0	0	1	0	0	1	245	246
156	46	19	7	0	26	7	7	26	664	690
1,568,734	500,659	209,228	98,881	-	174,145	98,881	314,230	174,145	1,432,819	1,353,151
1,596,542	654,528	518,938	449,426	-	504,843	449,426	790,484	504,843	1,487,887	1,464,655

第3表(続) 標準賞与額階級別・被保険者の年齢階級別

—女性—

標準賞与額階級	被保険者数	15～19歳	20～24	25～29	30～34	35～39	40～44	45～49	50～54
総数	(人) 48,508	(人) 299	(人) 4,417	(人) 7,704	(人) 7,230	(人) 7,118	(人) 6,730	(人) 5,375	(人) 4,084
0円	14,833	114	1,366	2,199	2,305	2,278	1,982	1,504	1,057
任意継続分(再掲)	468	0	15	49	43	44	36	37	27
特例退職分(再掲)	259	0	0	0	0	0	0	0	0
1,000～99,000	5,014	108	761	633	594	561	587	535	486
100,000～199,000	3,052	24	450	358	327	367	339	357	332
200,000～299,000	2,199	8	229	321	309	298	262	247	231
300,000～399,000	2,026	5	194	323	296	271	237	218	202
400,000～499,000	1,940	4	197	339	316	266	243	202	164
500,000～599,000	1,815	8	218	330	273	270	220	181	126
600,000～699,000	1,997	11	244	423	319	273	226	181	140
700,000～799,000	1,951	7	223	451	303	300	223	175	130
800,000～899,000	2,002	8	201	491	355	258	267	178	116
900,000～999,000	1,810	1	131	458	324	270	262	154	121
1,000,000～1,099,000	1,646	0	81	375	327	267	233	163	97
1,100,000～1,199,000	1,478	1	53	287	263	306	251	129	104
1,200,000～1,299,000	1,227	0	29	218	211	235	223	149	97
1,300,000～1,399,000	1,006	0	17	128	170	200	211	136	79
1,400,000～1,499,000	858	0	6	110	122	154	190	143	85
1,500,000～1,599,000	596	0	5	75	75	94	143	97	67
1,600,000～1,699,000	548	0	5	57	79	93	99	109	56
1,700,000～1,799,000	446	0	1	36	60	63	99	81	56
1,800,000～1,899,000	325	0	1	21	32	52	72	63	52
1,900,000～1,999,000	276	0	2	16	33	30	68	64	37
2,000,000～2,199,000	396	0	0	23	48	60	81	73	56
2,200,000～2,399,000	296	0	1	11	36	48	58	55	44
2,400,000～2,599,000	181	0	2	2	12	25	50	35	34
2,600,000～2,799,000	136	0	0	5	10	20	25	31	27
2,800,000～2,999,000	98	0	0	4	4	12	19	37	11
3,000,000～3,199,000	80	0	0	0	7	17	10	17	15
3,200,000～3,399,000	67	0	0	3	4	7	11	16	16
3,400,000～3,599,000	38	0	0	1	5	1	12	9	7
3,600,000～3,799,000	29	0	0	1	2	3	4	5	8
3,800,000～3,999,000	29	0	0	0	5	2	8	2	8
4,000,000～4,199,000	20	0	0	1	1	3	4	4	4
4,200,000～4,399,000	26	0	0	2	0	0	5	10	5
4,400,000～4,599,000	11	0	0	1	0	3	0	3	3
4,600,000～4,799,000	7	0	0	0	0	2	0	3	0
4,800,000～4,999,000	7	0	0	0	0	3	0	1	1
5,000,000～5,199,000	11	0	0	0	2	4	0	2	3
5,200,000～5,399,000	3	0	0	0	0	0	0	1	0
5,400,000～	28	0	0	1	1	2	6	5	7
平均標準賞与額(円)	519,575	129,438	293,502	503,882	515,145	552,787	625,245	633,648	606,254
平均標準賞与額(円) (任意継続分・特例退職分を除く)	527,480	129,438	294,502	507,108	518,227	556,225	628,608	638,040	610,289

※標準賞与額は、平成24年10月1日から平成25年9月30日までの1年間に支払われた標準賞与額のことである。

・性別、被保険者数及び平均標準賞与額

組合健保

55～59	60～64	65～69	70～74	75歳以上	前期高齢者 (再掲)	70歳以上 (再掲)	70歳以上 現役並み 所得者 (再掲)	介護(1号) (再掲)	介護(2号) (再掲)	介護(計) (再掲)
(人) 2,959	(人) 1,879	(人) 522	(人) 191	(人) 0	(人) 713	(人) 191	(人) 35	(人) 713	(人) 21,027	(人) 21,740
750	823	313	142	0	455	142	20	455	6,116	6,571
36	129	37	15	0	52	15	2	52	265	317
0	90	96	73	0	169	73	4	169	90	259
401	284	55	9	0	64	9	0	64	2,293	2,357
279	183	30	6	0	36	6	1	36	1,490	1,526
159	109	21	5	0	26	5	0	26	1,008	1,034
164	94	18	4	0	22	4	0	22	915	937
130	65	13	1	0	14	1	0	14	804	818
122	57	4	6	0	10	6	1	10	706	716
117	52	10	1	0	11	1	0	11	716	727
88	43	5	3	0	8	3	0	8	659	667
96	26	4	2	0	6	2	2	6	683	689
63	18	5	3	0	8	3	2	8	618	626
75	19	7	2	0	9	2	2	9	587	596
64	13	7	0	0	7	0	0	7	561	568
49	11	5	0	0	5	0	0	5	529	534
56	7	1	1	0	2	1	1	2	489	491
42	4	2	0	0	2	0	0	2	464	466
30	8	2	0	0	2	0	0	2	345	347
39	10	0	1	0	1	1	1	1	313	314
42	6	1	1	0	2	1	1	2	284	286
25	6	0	1	0	1	1	1	1	218	219
18	5	3	0	0	3	0	0	3	192	195
41	8	4	2	0	6	2	2	6	259	265
32	7	4	0	0	4	0	0	4	196	200
17	4	0	0	0	0	0	0	0	140	140
13	4	1	0	0	1	0	0	1	100	101
7	3	1	0	0	1	0	0	1	77	78
11	2	1	0	0	1	0	0	1	55	56
5	3	2	0	0	2	0	0	2	51	53
3	0	0	0	0	0	0	0	0	31	31
5	1	0	0	0	0	0	0	0	23	23
3	1	0	0	0	0	0	0	0	22	22
2	0	1	0	0	1	0	0	1	14	15
4	0	0	0	0	0	0	0	0	24	24
1	0	0	0	0	0	0	0	0	7	7
0	1	1	0	0	1	0	0	1	4	5
1	1	0	0	0	0	0	0	0	4	4
0	0	0	0	0	0	0	0	0	5	5
0	1	1	0	0	1	0	0	1	2	3
5	0	0	1	0	1	1	1	1	23	24
536,836	259,449	245,134	176,000	-	226,614	176,000	662,743	226,614	578,575	567,032
543,447	293,677	328,946	326,369	-	328,407	326,369	799,862	328,407	588,511	582,465

第4表 総報酬額階級別・被保険者の年齢階級別

— 総 数 —

総報酬額階級	被保険者数	15～19歳	20～24	25～29	30～34	35～39	40～44	45～49	50～54
総 数	(人) 156,232	(人) 956	(人) 9,955	(人) 19,273	(人) 19,910	(人) 21,834	(人) 22,783	(人) 19,122	(人) 15,724
円									
～ 999,000	75	2	3	5	4	7	5	8	2
1,000,000 ～ 1,499,000	1,355	23	103	136	144	151	161	139	123
1,500,000 ～ 1,999,000	7,923	204	778	1,011	835	835	878	794	718
2,000,000 ～ 2,499,000	12,196	449	1,702	1,695	1,342	1,208	1,108	1,004	874
2,500,000 ～ 2,999,000	12,335	126	2,307	2,087	1,629	1,387	1,063	833	589
3,000,000 ～ 3,499,000	13,542	77	1,856	2,515	1,789	1,471	1,103	684	568
3,500,000 ～ 3,999,000	12,694	58	1,551	2,958	2,153	1,622	1,192	775	602
4,000,000 ～ 4,499,000	12,554	15	976	2,839	2,292	1,984	1,461	867	654
4,500,000 ～ 4,999,000	12,239	2	439	2,343	2,328	2,084	1,742	992	759
5,000,000 ～ 5,499,000	10,473	0	146	1,601	1,993	2,027	1,800	1,112	753
5,500,000 ～ 5,999,000	9,261	0	57	865	1,577	1,852	1,848	1,246	806
6,000,000 ～ 6,499,000	8,221	0	20	513	1,182	1,580	1,757	1,235	931
6,500,000 ～ 6,999,000	6,914	0	6	247	818	1,332	1,494	1,186	910
7,000,000 ～ 7,499,000	6,124	0	5	158	577	1,019	1,414	1,144	912
7,500,000 ～ 7,999,000	4,956	0	5	77	330	814	1,128	1,007	829
8,000,000 ～ 8,499,000	4,200	0	0	68	241	546	906	960	793
8,500,000 ～ 8,999,000	3,666	0	0	34	185	488	804	857	675
9,000,000 ～ 9,499,000	3,177	0	0	32	114	350	670	781	637
9,500,000 ～ 9,999,000	2,519	0	1	16	81	283	490	627	566
10,000,000 ～ 10,499,000	1,805	0	0	18	64	135	333	478	467
10,500,000 ～ 10,999,000	1,645	0	0	12	47	142	289	437	404
11,000,000 ～ 11,499,000	1,343	0	0	8	39	103	236	340	330
11,500,000 ～ 11,999,000	1,093	0	0	10	32	73	166	265	292
12,000,000 ～ 12,499,000	961	0	0	3	24	74	136	244	239
12,500,000 ～ 12,999,000	637	0	0	4	17	36	85	179	188
13,000,000 ～ 13,499,000	674	0	0	5	13	48	84	168	177
13,500,000 ～ 13,999,000	581	0	0	2	14	36	83	132	163
14,000,000 ～ 14,499,000	384	0	0	0	3	14	58	103	113
14,500,000 ～ 14,999,000	1,200	0	0	7	23	61	145	209	264
15,000,000 ～ 15,499,000	293	0	0	2	6	17	35	69	76
15,500,000 ～ 15,999,000	231	0	0	0	5	13	23	53	64
16,000,000 ～ 16,499,000	176	0	0	0	1	9	18	39	52
16,500,000 ～ 16,999,000	169	0	0	0	3	7	16	43	50
17,000,000 ～ 17,499,000	118	0	0	1	0	6	8	23	31
17,500,000 ～ 17,999,000	101	0	0	0	2	4	10	28	20
18,000,000 ～ 18,499,000	82	0	0	0	1	2	4	17	24
18,500,000 ～ 18,999,000	44	0	0	0	0	2	3	7	13
19,000,000 ～ 19,499,000	54	0	0	0	0	2	6	14	15
19,500,000 ～ 19,999,000	189	0	0	1	2	9	19	18	33
20,000,000 ～	28	0	0	0	0	1	2	5	8
平均総報酬額 (円)	5,369,039	2,386,410	3,124,480	3,948,600	4,619,626	5,296,556	6,005,942	6,738,985	7,063,101
平均総報酬額 (円) (標報実報酬額ベース)	5,435,852	2,385,331	3,124,437	3,953,068	4,628,405	5,319,244	6,050,955	6,809,076	7,175,312

・性別、被保険者数及び平均総報酬額

組合健保

55～59	60～64	65～69	70～74	75歳以上	前期高齢者 (再掲)	70歳以上 (再掲)	70歳以上 現役並み 所得者 (再掲)	介護(1号) (再掲)	介護(2号) (再掲)	介護(計) (再掲)
(人) 12,547	(人) 9,455	(人) 3,223	(人) 1,450	(人) 0	(人) 4,673	(人) 1,450	(人) 357	(人) 4,673	(人) 79,631	(人) 84,304
7	6	11	15	0	26	15	0	26	28	54
103	139	84	49	0	133	49	0	133	665	798
635	866	311	58	0	369	58	0	369	3,891	4,260
752	1,343	522	197	0	719	197	0	719	5,081	5,800
539	1,230	395	150	0	545	150	0	545	4,254	4,799
453	1,475	879	672	0	1,551	672	103	1,551	4,283	5,834
502	894	270	117	0	387	117	82	387	3,965	4,352
568	700	154	44	0	198	44	36	198	4,250	4,448
680	695	138	37	0	175	37	29	175	4,868	5,043
643	347	43	8	0	51	8	6	51	4,655	4,706
728	242	37	3	0	40	3	3	40	4,870	4,910
713	240	41	9	0	50	9	9	50	4,876	4,926
728	164	26	3	0	29	3	3	29	4,482	4,511
706	154	28	7	0	35	7	7	35	4,330	4,365
660	93	12	1	0	13	1	1	13	3,717	3,730
577	93	13	3	0	16	3	3	16	3,329	3,345
540	66	12	5	0	17	5	4	17	2,942	2,959
483	81	21	8	0	29	8	8	29	2,652	2,681
368	67	13	7	0	20	7	6	20	2,118	2,138
282	19	9	0	0	9	0	0	9	1,579	1,588
252	39	20	3	0	23	3	3	23	1,421	1,444
242	36	7	2	0	9	2	2	9	1,184	1,193
204	37	10	4	0	14	4	4	14	964	978
178	47	11	5	0	16	5	5	16	844	860
108	15	4	1	0	5	1	1	5	575	580
125	35	16	3	0	19	3	3	19	589	608
106	35	7	3	0	10	3	3	10	519	529
79	11	3	0	0	3	0	0	3	364	367
253	151	69	18	0	87	18	18	87	1,022	1,109
60	18	10	0	0	10	0	0	10	258	268
47	12	11	3	0	14	3	3	14	199	213
36	18	2	1	0	3	1	1	3	163	166
33	11	4	2	0	6	2	2	6	153	159
33	9	5	2	0	7	2	2	7	104	111
24	8	3	2	0	5	2	2	5	90	95
23	7	2	2	0	4	2	2	4	75	79
10	6	2	1	0	3	1	1	3	39	42
8	7	2	0	0	2	0	0	2	50	52
48	39	16	4	0	20	4	4	20	157	177
11	0	0	1	0	1	1	1	1	26	27
6,856,751	4,313,167	3,985,493	3,650,032	-	3,881,402	3,650,032	6,052,599	3,881,402	6,323,782	6,188,400
7,043,112	4,483,037	4,300,993	4,058,413	-	4,225,722	4,058,413	7,718,683	4,225,722	6,425,182	6,303,265

第4表(続) 総報酬額階級別・被保険者の年齢階級別

— 男 性 —

総報酬額階級	被保険者数	15～19歳	20～24	25～29	30～34	35～39	40～44	45～49	50～54
総数	(人) 107,724	(人) 657	(人) 5,538	(人) 11,569	(人) 12,680	(人) 14,716	(人) 16,053	(人) 13,747	(人) 11,640
～ 999,000	30	2	0	1	1	2	1	2	0
1,000,000 ～ 1,499,000	334	11	43	45	31	23	17	13	20
1,500,000 ～ 1,999,000	1,967	108	242	314	183	126	116	79	88
2,000,000 ～ 2,499,000	4,319	319	674	549	394	274	218	184	167
2,500,000 ～ 2,999,000	5,482	88	1,141	951	562	412	297	203	151
3,000,000 ～ 3,499,000	7,843	61	1,102	1,333	807	607	437	268	218
3,500,000 ～ 3,999,000	7,790	52	1,084	1,837	1,221	895	616	359	302
4,000,000 ～ 4,499,000	8,556	14	742	1,954	1,558	1,272	898	515	397
4,500,000 ～ 4,999,000	8,976	2	338	1,711	1,697	1,476	1,192	679	550
5,000,000 ～ 5,499,000	8,059	0	105	1,220	1,551	1,593	1,353	791	552
5,500,000 ～ 5,999,000	7,533	0	42	671	1,305	1,544	1,474	975	651
6,000,000 ～ 6,499,000	6,998	0	14	416	1,036	1,364	1,495	1,008	781
6,500,000 ～ 6,999,000	6,065	0	2	193	713	1,188	1,319	1,029	790
7,000,000 ～ 7,499,000	5,490	0	4	129	512	928	1,270	1,020	815
7,500,000 ～ 7,999,000	4,478	0	5	61	300	742	1,021	911	738
8,000,000 ～ 8,499,000	3,855	0	0	53	203	505	841	882	736
8,500,000 ～ 8,999,000	3,411	0	0	30	171	451	757	781	641
9,000,000 ～ 9,499,000	2,975	0	0	30	99	322	629	736	608
9,500,000 ～ 9,999,000	2,376	0	0	13	75	264	452	597	541
10,000,000 ～ 10,499,000	1,720	0	0	14	59	125	320	456	450
10,500,000 ～ 10,999,000	1,552	0	0	8	41	129	276	408	388
11,000,000 ～ 11,499,000	1,279	0	0	7	34	98	221	321	317
11,500,000 ～ 11,999,000	1,041	0	0	8	26	67	158	253	282
12,000,000 ～ 12,499,000	903	0	0	3	23	68	123	231	229
12,500,000 ～ 12,999,000	604	0	0	4	14	35	78	171	179
13,000,000 ～ 13,499,000	629	0	0	2	12	43	78	155	170
13,500,000 ～ 13,999,000	548	0	0	2	14	29	75	127	157
14,000,000 ～ 14,499,000	369	0	0	0	3	13	55	98	108
14,500,000 ～ 14,999,000	1,130	0	0	6	20	57	128	199	245
15,000,000 ～ 15,499,000	273	0	0	2	5	14	32	66	71
15,500,000 ～ 15,999,000	218	0	0	0	2	11	23	51	62
16,000,000 ～ 16,499,000	169	0	0	0	1	8	18	35	51
16,500,000 ～ 16,999,000	157	0	0	0	3	6	15	39	46
17,000,000 ～ 17,499,000	113	0	0	1	0	6	8	20	31
17,500,000 ～ 17,999,000	100	0	0	0	2	4	10	28	19
18,000,000 ～ 18,499,000	81	0	0	0	1	2	4	17	23
18,500,000 ～ 18,999,000	42	0	0	0	0	2	3	7	11
19,000,000 ～ 19,499,000	50	0	0	0	0	2	6	12	14
19,500,000 ～ 19,999,000	182	0	0	1	1	8	17	16	33
20,000,000 ～	27	0	0	0	0	1	2	5	8
平均総報酬額 (円)	6,134,040	2,474,779	3,345,074	4,275,915	5,170,919	6,015,424	6,828,422	7,757,350	8,133,899
平均総報酬額 (円) (標報実報酬額ベース)	6,226,298	2,473,209	3,345,074	4,283,290	5,183,515	6,048,379	6,887,679	7,846,978	8,272,004

・性別、被保険者数及び平均総報酬額

組合健保

55～59	60～64	65～69	70～74	75歳以上	前期高齢者 (再掲)	70歳以上 (再掲)	70歳以上 現役並み 所得者 (再掲)	介護(1号) (再掲)	介護(2号) (再掲)	介護(計) (再掲)
(人)	(人)	(人)	(人)	(人)	(人)	(人)	(人)	(人)	(人)	(人)
9,588	7,576	2,701	1,259	0	3,960	1,259	322	3,960	58,604	62,564
3	5	6	7	0	13	7	0	13	11	24
11	39	50	31	0	81	31	0	81	100	181
87	371	214	39	0	253	39	0	253	741	994
184	854	372	130	0	502	130	0	502	1,607	2,109
191	999	352	135	0	487	135	0	487	1,841	2,328
222	1,326	819	643	0	1,462	643	100	1,462	2,471	3,933
297	773	245	109	0	354	109	76	354	2,347	2,701
399	637	131	39	0	170	39	31	170	2,846	3,016
539	638	120	34	0	154	34	26	154	3,598	3,752
534	316	38	6	0	44	6	4	44	3,546	3,590
613	226	29	3	0	32	3	3	32	3,939	3,971
634	217	27	6	0	33	6	6	33	4,135	4,168
659	149	22	1	0	23	1	1	23	3,946	3,969
645	140	21	6	0	27	6	6	27	3,890	3,917
601	86	12	1	0	13	1	1	13	3,357	3,370
541	82	10	2	0	12	2	2	12	3,082	3,094
507	60	10	3	0	13	3	2	13	2,746	2,759
455	73	16	7	0	23	7	7	23	2,501	2,524
358	61	11	4	0	15	4	4	15	2,009	2,024
271	17	8	0	0	8	0	0	8	1,514	1,522
246	35	18	3	0	21	3	3	21	1,353	1,374
237	35	7	2	0	9	2	2	9	1,131	1,140
203	31	10	3	0	13	3	3	13	927	940
171	42	9	4	0	13	4	4	13	796	809
105	13	4	1	0	5	1	1	5	546	551
120	31	15	3	0	18	3	3	18	554	572
104	32	5	3	0	8	3	3	8	495	503
79	10	3	0	0	3	0	0	3	350	353
247	145	66	17	0	83	17	17	83	964	1,047
56	18	9	0	0	9	0	0	9	243	252
46	12	8	3	0	11	3	3	11	194	205
35	18	2	1	0	3	1	1	3	157	160
33	10	3	2	0	5	2	2	5	143	148
32	8	5	2	0	7	2	2	7	99	106
24	8	3	2	0	5	2	2	5	89	94
23	7	2	2	0	4	2	2	4	74	78
10	6	2	1	0	3	1	1	3	37	40
8	7	1	0	0	1	0	0	1	47	48
47	39	16	4	0	20	4	4	20	152	172
11	0	0	0	0	0	0	0	0	26	26
7,834,661	4,646,323	4,115,603	3,735,500	-	3,994,757	3,735,500	5,995,596	3,994,757	7,188,158	6,986,031
8,074,224	4,850,714	4,482,276	4,198,401	-	4,392,024	4,198,401	7,814,118	4,392,024	7,318,462	7,133,232

第4表(続) 総報酬額階級別・被保険者の年齢階級別

－女性－

総報酬額階級	被保険者数	15～19歳	20～24	25～29	30～34	35～39	40～44	45～49	50～54
総数	(人) 48,508	(人) 299	(人) 4,417	(人) 7,704	(人) 7,230	(人) 7,118	(人) 6,730	(人) 5,375	(人) 4,084
～ 999,000	45	0	3	4	3	5	4	6	2
1,000,000 ～ 1,499,000	1,021	12	60	91	113	128	144	126	103
1,500,000 ～ 1,999,000	5,956	96	536	697	652	709	762	715	630
2,000,000 ～ 2,499,000	7,877	130	1,028	1,146	948	934	890	820	707
2,500,000 ～ 2,999,000	6,853	38	1,166	1,136	1,067	975	766	630	438
3,000,000 ～ 3,499,000	5,699	16	754	1,182	982	864	666	416	350
3,500,000 ～ 3,999,000	4,904	6	467	1,121	932	727	576	416	300
4,000,000 ～ 4,499,000	3,998	1	234	885	734	712	563	352	257
4,500,000 ～ 4,999,000	3,263	0	101	632	631	608	550	313	209
5,000,000 ～ 5,499,000	2,414	0	41	381	442	434	447	321	201
5,500,000 ～ 5,999,000	1,728	0	15	194	272	308	374	271	155
6,000,000 ～ 6,499,000	1,223	0	6	97	146	216	262	227	150
6,500,000 ～ 6,999,000	849	0	4	54	105	144	175	157	120
7,000,000 ～ 7,499,000	634	0	1	29	65	91	144	124	97
7,500,000 ～ 7,999,000	478	0	0	16	30	72	107	96	91
8,000,000 ～ 8,499,000	345	0	0	15	38	41	65	78	57
8,500,000 ～ 8,999,000	255	0	0	4	14	37	47	76	34
9,000,000 ～ 9,499,000	202	0	0	2	15	28	41	45	29
9,500,000 ～ 9,999,000	143	0	1	3	6	19	38	30	25
10,000,000 ～ 10,499,000	85	0	0	4	5	10	13	22	17
10,500,000 ～ 10,999,000	93	0	0	4	6	13	13	29	16
11,000,000 ～ 11,499,000	64	0	0	1	5	5	15	19	13
11,500,000 ～ 11,999,000	52	0	0	2	6	6	8	12	10
12,000,000 ～ 12,499,000	58	0	0	0	1	6	13	13	10
12,500,000 ～ 12,999,000	33	0	0	0	3	1	7	8	9
13,000,000 ～ 13,499,000	45	0	0	3	1	5	6	13	7
13,500,000 ～ 13,999,000	33	0	0	0	0	7	8	5	6
14,000,000 ～ 14,499,000	15	0	0	0	0	1	3	5	5
14,500,000 ～ 14,999,000	70	0	0	1	3	4	17	10	19
15,000,000 ～ 15,499,000	20	0	0	0	1	3	3	3	5
15,500,000 ～ 15,999,000	13	0	0	0	3	2	0	2	2
16,000,000 ～ 16,499,000	7	0	0	0	0	1	0	4	1
16,500,000 ～ 16,999,000	12	0	0	0	0	1	1	4	4
17,000,000 ～ 17,499,000	5	0	0	0	0	0	0	3	0
17,500,000 ～ 17,999,000	1	0	0	0	0	0	0	0	1
18,000,000 ～ 18,499,000	1	0	0	0	0	0	0	0	1
18,500,000 ～ 18,999,000	2	0	0	0	0	0	0	0	2
19,000,000 ～ 19,499,000	4	0	0	0	0	0	0	2	1
19,500,000 ～ 19,999,000	7	0	0	0	1	1	2	2	0
20,000,000 ～	1	0	0	0	0	0	0	0	0
平均総報酬額 (円)	3,670,164	2,192,234	2,847,902	3,457,075	3,652,765	3,810,343	4,044,090	4,134,433	4,011,169
平均総報酬額 (円) (標報実報酬額ベース)	3,680,470	2,192,234	2,847,804	3,457,177	3,654,850	3,811,803	4,055,125	4,154,555	4,049,579

・性別、被保険者数及び平均総報酬額

組合健保

55～59	60～64	65～69	70～74	75歳以上	前期高齢者 (再掲)	70歳以上 (再掲)	70歳以上 現役並み 所得者 (再掲)	介護(1号) (再掲)	介護(2号) (再掲)	介護(計) (再掲)
(人) 2,959	(人) 1,879	(人) 522	(人) 191	(人) 0	(人) 713	(人) 191	(人) 35	(人) 713	(人) 21,027	(人) 21,740
4	1	5	8	0	13	8	0	13	17	30
92	100	34	18	0	52	18	0	52	565	617
548	495	97	19	0	116	19	0	116	3,150	3,266
568	489	150	67	0	217	67	0	217	3,474	3,691
348	231	43	15	0	58	15	0	58	2,413	2,471
231	149	60	29	0	89	29	3	89	1,812	1,901
205	121	25	8	0	33	8	6	33	1,618	1,651
169	63	23	5	0	28	5	5	28	1,404	1,432
141	57	18	3	0	21	3	3	21	1,270	1,291
109	31	5	2	0	7	2	2	7	1,109	1,116
115	16	8	0	0	8	0	0	8	931	939
79	23	14	3	0	17	3	3	17	741	758
69	15	4	2	0	6	2	2	6	536	542
61	14	7	1	0	8	1	1	8	440	448
59	7	0	0	0	0	0	0	0	360	360
36	11	3	1	0	4	1	1	4	247	251
33	6	2	2	0	4	2	2	4	196	200
28	8	5	1	0	6	1	1	6	151	157
10	6	2	3	0	5	3	2	5	109	114
11	2	1	0	0	1	0	0	1	65	66
6	4	2	0	0	2	0	0	2	68	70
5	1	0	0	0	0	0	0	0	53	53
1	6	0	1	0	1	1	1	1	37	38
7	5	2	1	0	3	1	1	3	48	51
3	2	0	0	0	0	0	0	0	29	29
5	4	1	0	0	1	0	0	1	35	36
2	3	2	0	0	2	0	0	2	24	26
0	1	0	0	0	0	0	0	0	14	14
6	6	3	1	0	4	1	1	4	58	62
4	0	1	0	0	1	0	0	1	15	16
1	0	3	0	0	3	0	0	3	5	8
1	0	0	0	0	0	0	0	0	6	6
0	1	1	0	0	1	0	0	1	10	11
1	1	0	0	0	0	0	0	0	5	5
0	0	0	0	0	0	0	0	0	1	1
0	0	0	0	0	0	0	0	0	1	1
0	0	0	0	0	0	0	0	0	2	2
0	0	1	0	0	1	0	0	1	3	4
1	0	0	0	0	0	0	0	0	5	5
0	0	0	1	0	1	1	1	1	0	1
3,688,046	2,969,903	3,312,261	3,086,660	-	3,251,826	3,086,660	6,577,029	3,251,826	3,914,695	3,892,955
3,702,013	3,000,590	3,362,973	3,135,665	-	3,302,081	3,135,665	6,840,686	3,302,081	3,935,539	3,914,763

第5表 標準報酬月額別・被扶養者数別・性別、被保険者数
及び平均標準報酬月額

— 総 数 —		組合健保								
標準報酬月額	被保険者数	0人	1	2	3	4	5	6	7	8人以上
	(人)	(人)	(人)	(人)	(人)	(人)	(人)	(人)	(人)	(人)
総 数	156,232	90,033	24,600	19,160	17,709	4,152	503	65	8	2
58,000	35	24	8	1	2	0	0	0	0	0
68,000	16	16	0	0	0	0	0	0	0	0
78,000	34	29	4	1	0	0	0	0	0	0
88,000	101	88	10	1	2	0	0	0	0	0
98,000	193	151	28	11	2	1	0	0	0	0
104,000	183	157	18	5	2	1	0	0	0	0
110,000	336	286	28	12	10	0	0	0	0	0
118,000	738	619	79	20	16	2	2	0	0	0
126,000	1,024	868	114	27	13	2	0	0	0	0
134,000	1,396	1,202	121	55	15	3	0	0	0	0
142,000	1,690	1,441	161	72	15	1	0	0	0	0
150,000	2,239	1,913	213	81	25	6	1	0	0	0
160,000	2,778	2,358	297	94	22	6	1	0	0	0
170,000	3,029	2,611	275	99	33	10	1	0	0	0
180,000	3,106	2,588	360	118	29	8	3	0	0	0
190,000	3,383	2,818	399	129	29	6	2	0	0	0
200,000	6,084	4,984	778	235	70	15	2	0	0	0
220,000	8,712	7,264	945	331	144	24	3	1	0	0
240,000	9,135	7,564	984	367	168	45	5	1	1	0
260,000	9,596	7,372	1,328	545	265	73	7	5	1	0
280,000	9,880	7,070	1,606	715	390	80	18	1	0	0
300,000	8,277	5,810	1,086	753	479	135	12	2	0	0
320,000	7,961	5,067	1,225	863	638	150	13	5	0	0
340,000	7,294	4,339	1,047	945	766	156	39	2	0	0
360,000	6,949	3,640	1,122	1,027	914	210	30	6	0	0
380,000	8,109	3,919	1,394	1,310	1,144	303	33	5	1	0
410,000	8,602	3,629	1,584	1,539	1,449	357	38	5	1	0
440,000	7,261	2,658	1,383	1,405	1,419	347	44	5	0	0
470,000	6,497	2,132	1,241	1,263	1,462	336	58	4	0	1
500,000	5,448	1,587	1,078	1,131	1,305	304	36	6	0	1
530,000	4,604	1,277	901	1,036	1,093	267	25	5	0	0
560,000	3,773	954	768	832	962	223	32	1	1	0
590,000	3,218	774	606	746	883	194	14	1	0	0
620,000	2,442	519	494	560	693	155	17	3	1	0
650,000	2,004	408	398	489	577	116	12	3	1	0
680,000	1,563	287	342	375	447	102	9	0	1	0
710,000	1,541	278	324	386	439	107	6	1	0	0
750,000	1,179	201	251	302	350	66	8	1	0	0
790,000	1,021	194	236	217	307	61	5	1	0	0
830,000	853	150	201	212	230	55	5	0	0	0
880,000	651	121	157	147	179	41	6	0	0	0
930,000	509	102	118	113	139	36	1	0	0	0
980,000	406	94	96	102	92	19	3	0	0	0
1,030,000	364	70	120	76	81	16	1	0	0	0
1,090,000	285	58	85	65	61	15	1	0	0	0
1,150,000	226	48	63	47	56	11	1	0	0	0
1,210,000	1,507	294	524	300	292	87	9	1	0	0
平均標準報酬 月額 (円)	367,703	300,410	415,455	463,934	504,104	503,139	478,879	448,923	475,000	485,000
平均標準報酬 月額 (円) (実報酬額ベース)	373,271	302,526	428,316	471,469	512,102	519,278	497,837	455,815	475,000	485,000

第5表(続) 標準報酬月額別・被扶養者数別・性別、被保険者数
及び平均標準報酬月額

— 男 性 —		組合健保								
標準報酬月額	被保険者数	0人	1	2	3	4	5	6	7	8人以上
	(人)	(人)	(人)	(人)	(人)	(人)	(人)	(人)	(人)	(人)
総 数	107,724	45,966	21,831	17,853	17,396	4,105	499	64	8	2
58,000	19	10	6	1	2	0	0	0	0	0
68,000	3	3	0	0	0	0	0	0	0	0
78,000	8	5	3	0	0	0	0	0	0	0
88,000	33	25	7	0	1	0	0	0	0	0
98,000	72	43	21	6	1	1	0	0	0	0
104,000	42	31	11	0	0	0	0	0	0	0
110,000	73	50	15	5	3	0	0	0	0	0
118,000	158	112	37	4	2	1	2	0	0	0
126,000	209	153	50	4	2	0	0	0	0	0
134,000	293	203	66	20	4	0	0	0	0	0
142,000	372	276	73	21	2	0	0	0	0	0
150,000	570	413	117	25	12	3	0	0	0	0
160,000	807	596	165	29	11	6	0	0	0	0
170,000	954	715	166	44	22	6	1	0	0	0
180,000	1,086	766	240	54	17	6	3	0	0	0
190,000	1,183	819	276	65	20	1	2	0	0	0
200,000	2,504	1,673	600	158	56	15	2	0	0	0
220,000	4,063	2,939	738	239	119	24	3	1	0	0
240,000	4,696	3,445	766	280	156	42	5	1	1	0
260,000	5,769	3,824	1,144	477	242	69	7	5	1	0
280,000	6,617	4,068	1,445	639	370	77	18	0	0	0
300,000	5,591	3,348	947	683	469	130	12	2	0	0
320,000	5,796	3,096	1,109	800	624	150	12	5	0	0
340,000	5,586	2,790	943	900	759	153	39	2	0	0
360,000	5,520	2,357	1,034	986	898	209	30	6	0	0
380,000	6,698	2,643	1,310	1,270	1,135	302	32	5	1	0
410,000	7,408	2,571	1,496	1,500	1,442	355	38	5	1	0
440,000	6,395	1,890	1,323	1,378	1,409	346	44	5	0	0
470,000	5,833	1,560	1,182	1,239	1,453	336	58	4	0	1
500,000	4,976	1,194	1,027	1,108	1,300	304	36	6	0	1
530,000	4,215	935	869	1,023	1,091	267	25	5	0	0
560,000	3,515	732	746	820	960	223	32	1	1	0
590,000	2,985	583	584	733	876	194	14	1	0	0
620,000	2,291	388	482	553	692	155	17	3	1	0
650,000	1,909	327	389	484	577	116	12	3	1	0
680,000	1,471	209	331	372	447	102	9	0	1	0
710,000	1,462	215	317	381	437	105	6	1	0	0
750,000	1,119	149	246	300	349	66	8	1	0	0
790,000	961	148	225	214	307	61	5	1	0	0
830,000	807	113	196	208	230	55	5	0	0	0
880,000	601	77	152	146	179	41	6	0	0	0
930,000	475	74	113	112	139	36	1	0	0	0
980,000	366	62	91	100	91	19	3	0	0	0
1,030,000	332	45	115	74	81	16	1	0	0	0
1,090,000	264	43	84	60	61	15	1	0	0	0
1,150,000	212	36	63	45	56	11	1	0	0	0
1,210,000	1,405	212	511	293	292	87	9	1	0	0
平均標準報酬 月額(円)	415,054	338,284	432,623	477,356	508,412	505,977	480,693	451,563	475,000	485,000
平均標準報酬 月額(円) (実報酬額ベース)	422,742	341,728	446,755	485,352	516,554	522,300	499,804	458,563	475,000	485,000

第5表(続) 標準報酬月額別・被扶養者数別・性別、被保険者数
及び平均標準報酬月額

一女性一		組合健保								
標準報酬月額	被保険者数	0人	1	2	3	4	5	6	7	8人以上
	(人)	(人)	(人)	(人)	(人)	(人)	(人)	(人)	(人)	(人)
総数	48,508	44,067	2,769	1,307	313	47	4	1	0	0
58,000	16	14	2	0	0	0	0	0	0	0
68,000	13	13	0	0	0	0	0	0	0	0
78,000	26	24	1	1	0	0	0	0	0	0
88,000	68	63	3	1	1	0	0	0	0	0
98,000	121	108	7	5	1	0	0	0	0	0
104,000	141	126	7	5	2	1	0	0	0	0
110,000	263	236	13	7	7	0	0	0	0	0
118,000	580	507	42	16	14	1	0	0	0	0
126,000	815	715	64	23	11	2	0	0	0	0
134,000	1,103	999	55	35	11	3	0	0	0	0
142,000	1,318	1,165	88	51	13	1	0	0	0	0
150,000	1,669	1,500	96	56	13	3	1	0	0	0
160,000	1,971	1,762	132	65	11	0	1	0	0	0
170,000	2,075	1,896	109	55	11	4	0	0	0	0
180,000	2,020	1,822	120	64	12	2	0	0	0	0
190,000	2,200	1,999	123	64	9	5	0	0	0	0
200,000	3,580	3,311	178	77	14	0	0	0	0	0
220,000	4,649	4,325	207	92	25	0	0	0	0	0
240,000	4,439	4,119	218	87	12	3	0	0	0	0
260,000	3,827	3,548	184	68	23	4	0	0	0	0
280,000	3,263	3,002	161	76	20	3	0	1	0	0
300,000	2,686	2,462	139	70	10	5	0	0	0	0
320,000	2,165	1,971	116	63	14	0	1	0	0	0
340,000	1,708	1,549	104	45	7	3	0	0	0	0
360,000	1,429	1,283	88	41	16	1	0	0	0	0
380,000	1,411	1,276	84	40	9	1	1	0	0	0
410,000	1,194	1,058	88	39	7	2	0	0	0	0
440,000	866	768	60	27	10	1	0	0	0	0
470,000	664	572	59	24	9	0	0	0	0	0
500,000	472	393	51	23	5	0	0	0	0	0
530,000	389	342	32	13	2	0	0	0	0	0
560,000	258	222	22	12	2	0	0	0	0	0
590,000	233	191	22	13	7	0	0	0	0	0
620,000	151	131	12	7	1	0	0	0	0	0
650,000	95	81	9	5	0	0	0	0	0	0
680,000	92	78	11	3	0	0	0	0	0	0
710,000	79	63	7	5	2	2	0	0	0	0
750,000	60	52	5	2	1	0	0	0	0	0
790,000	60	46	11	3	0	0	0	0	0	0
830,000	46	37	5	4	0	0	0	0	0	0
880,000	50	44	5	1	0	0	0	0	0	0
930,000	34	28	5	1	0	0	0	0	0	0
980,000	40	32	5	2	1	0	0	0	0	0
1,030,000	32	25	5	2	0	0	0	0	0	0
1,090,000	21	15	1	5	0	0	0	0	0	0
1,150,000	14	12	0	2	0	0	0	0	0	0
1,210,000	102	82	13	7	0	0	0	0	0	0
平均標準報酬 月額(円)	262,549	260,904	280,097	280,600	264,703	255,277	252,500	280,000	-	-
平均標準報酬 月額(円) (実報酬額ベース)	263,408	261,634	282,939	281,835	264,703	255,277	252,500	280,000	-	-

第6表 標準賞与額階級別・被扶養者数別・性別、被保険者数
及び平均標準賞与額

標準賞与額階級	組合健保									
	被保険者数	0人	1	2	3	4	5	6	7	8人以上
	(人)	(人)	(人)	(人)	(人)	(人)	(人)	(人)	(人)	(人)
総数	156,232	90,033	24,600	19,160	17,709	4,152	503	65	8	2
0円	34,169	23,016	6,525	2,553	1,667	355	43	8	1	1
任意継続分(再掲)	2,868	1,068	1,409	273	98	16	3	1	0	0
特例退職分(再掲)	2,747	1,124	1,458	143	17	5	0	0	0	0
1,000～99,000	8,728	7,233	802	396	236	44	16	1	0	0
100,000～199,000	6,221	4,701	698	409	309	94	7	3	0	0
200,000～299,000	4,672	3,374	622	360	234	73	8	1	0	0
300,000～399,000	4,605	3,230	612	409	267	73	11	3	0	0
400,000～499,000	4,865	3,363	695	435	306	58	6	2	0	0
500,000～599,000	5,333	3,587	699	536	391	105	14	1	0	0
600,000～699,000	5,872	3,941	736	619	450	106	14	5	1	0
700,000～799,000	6,119	4,022	765	653	528	128	21	2	0	0
800,000～899,000	6,539	4,287	781	711	601	142	14	3	0	0
900,000～999,000	6,448	4,072	818	714	655	167	18	4	0	0
1,000,000～1,099,000	6,366	3,813	797	811	735	185	23	2	0	0
1,100,000～1,199,000	5,986	3,422	840	802	726	165	26	5	0	0
1,200,000～1,299,000	5,423	2,836	846	799	749	167	23	2	1	0
1,300,000～1,399,000	4,781	2,424	709	707	722	185	30	2	1	1
1,400,000～1,499,000	4,400	2,008	689	718	740	211	31	3	0	0
1,500,000～1,599,000	3,864	1,629	649	714	681	158	31	1	1	0
1,600,000～1,699,000	3,481	1,433	589	623	645	172	17	2	0	0
1,700,000～1,799,000	3,080	1,134	536	600	629	168	13	0	0	0
1,800,000～1,899,000	2,687	908	511	555	567	129	16	1	0	0
1,900,000～1,999,000	2,349	792	428	473	510	124	18	3	1	0
2,000,000～2,199,000	3,965	1,170	772	857	945	197	22	1	1	0
2,200,000～2,399,000	3,105	884	613	661	759	176	8	4	0	0
2,400,000～2,599,000	2,319	589	511	514	564	125	15	1	0	0
2,600,000～2,799,000	1,932	479	401	432	502	102	14	2	0	0
2,800,000～2,999,000	1,562	384	312	335	435	87	9	0	0	0
3,000,000～3,199,000	1,265	275	268	305	322	89	5	1	0	0
3,200,000～3,399,000	1,019	237	200	235	286	58	3	0	0	0
3,400,000～3,599,000	838	150	195	188	243	59	3	0	0	0
3,600,000～3,799,000	659	119	135	175	186	42	2	0	0	0
3,800,000～3,999,000	567	114	112	139	175	25	2	0	0	0
4,000,000～4,199,000	475	81	97	127	133	31	6	0	0	0
4,200,000～4,399,000	397	57	79	89	144	22	5	1	0	0
4,400,000～4,599,000	304	37	72	67	111	16	1	0	0	0
4,600,000～4,799,000	282	33	71	63	91	23	1	0	0	0
4,800,000～4,999,000	279	33	66	60	99	18	3	0	0	0
5,000,000～5,199,000	238	36	58	59	72	10	2	0	1	0
5,200,000～5,399,000	259	24	56	66	94	19	0	0	0	0
5,400,000～	779	106	235	191	200	44	2	1	0	0
平均標準賞与額(円)	956,599	672,957	1,064,177	1,392,038	1,620,599	1,567,766	1,416,855	1,173,154	1,740,250	671,000
平均標準賞与額(円) (任意継続分・特例退職分を除く)	992,261	689,750	1,204,562	1,422,932	1,631,192	1,575,736	1,425,356	1,191,484	1,740,250	671,000

※標準賞与額とは、平成24年10月1日から平成25年9月30日までの1年間に支払われた標準賞与額のことである。

第6表(続) 標準賞与額階級別・被扶養者数別・性別、被保険者数及び平均標準賞与額

-男 性-		組合健保								
標準賞与額階級	被保険者数	0人	1	2	3	4	5	6	7	8人以上
	(人)	(人)	(人)	(人)	(人)	(人)	(人)	(人)	(人)	(人)
総数	107,724	45,966	21,831	17,853	17,396	4,105	499	64	8	2
0円	19,336	9,463	5,738	2,165	1,575	345	41	7	1	1
任意継続分(再掲)	2,400	640	1,385	265	91	15	3	1	0	0
特例退職分(再掲)	2,488	883	1,440	143	17	5	0	0	0	0
1,000～99,000	3,714	2,697	515	258	190	37	16	1	0	0
100,000～199,000	3,169	1,940	519	328	284	88	7	3	0	0
200,000～299,000	2,473	1,388	491	300	214	71	8	1	0	0
300,000～399,000	2,579	1,402	485	351	256	71	11	3	0	0
400,000～499,000	2,925	1,623	557	386	295	56	6	2	0	0
500,000～599,000	3,518	1,921	614	482	382	104	14	1	0	0
600,000～699,000	3,875	2,102	625	582	442	104	14	5	1	0
700,000～799,000	4,168	2,231	680	591	516	127	21	2	0	0
800,000～899,000	4,537	2,450	679	658	592	141	14	3	0	0
900,000～999,000	4,638	2,404	729	674	644	166	17	4	0	0
1,000,000～1,099,000	4,720	2,299	710	773	730	184	22	2	0	0
1,100,000～1,199,000	4,508	2,079	746	770	720	162	26	5	0	0
1,200,000～1,299,000	4,196	1,715	778	772	740	165	23	2	1	0
1,300,000～1,399,000	3,775	1,510	648	685	715	183	30	2	1	1
1,400,000～1,499,000	3,542	1,244	628	689	737	210	31	3	0	0
1,500,000～1,599,000	3,268	1,096	611	695	676	157	31	1	1	0
1,600,000～1,699,000	2,933	943	558	598	643	172	17	2	0	0
1,700,000～1,799,000	2,634	733	509	588	624	167	13	0	0	0
1,800,000～1,899,000	2,362	620	490	542	564	129	16	1	0	0
1,900,000～1,999,000	2,073	544	407	468	508	124	18	3	1	0
2,000,000～2,199,000	3,569	825	739	842	942	197	22	1	1	0
2,200,000～2,399,000	2,809	632	584	649	756	176	8	4	0	0
2,400,000～2,599,000	2,138	434	496	505	562	125	15	1	0	0
2,600,000～2,799,000	1,796	370	385	423	501	101	14	2	0	0
2,800,000～2,999,000	1,464	303	303	328	434	87	9	0	0	0
3,000,000～3,199,000	1,185	205	259	304	322	89	5	1	0	0
3,200,000～3,399,000	952	179	195	232	285	58	3	0	0	0
3,400,000～3,599,000	800	119	192	184	243	59	3	0	0	0
3,600,000～3,799,000	630	94	132	174	186	42	2	0	0	0
3,800,000～3,999,000	538	89	110	138	174	25	2	0	0	0
4,000,000～4,199,000	455	62	96	127	133	31	6	0	0	0
4,200,000～4,399,000	371	35	76	88	144	22	5	1	0	0
4,400,000～4,599,000	293	28	70	67	111	16	1	0	0	0
4,600,000～4,799,000	275	26	71	63	91	23	1	0	0	0
4,800,000～4,999,000	272	28	64	60	99	18	3	0	0	0
5,000,000～5,199,000	227	26	57	59	72	10	2	0	1	0
5,200,000～5,399,000	256	21	56	66	94	19	0	0	0	0
5,400,000～	751	86	229	189	200	44	2	1	0	0
平均標準賞与額(円)	1,153,390	824,855	1,125,450	1,452,397	1,640,946	1,579,792	1,424,301	1,191,484	1,740,250	671,000
平均標準賞与額(円) (任意継続分・特例退職分を除く)	1,208,213	853,121	1,292,734	1,486,365	1,651,197	1,587,526	1,432,915	1,210,397	1,740,250	671,000

※標準賞与額とは、平成24年10月1日から平成25年9月30日までの1年間に支払われた標準賞与額のことである。

第6表(続) 標準賞与額階級別・被扶養者数別・性別、被保険者数及び平均標準賞与額

－女性－

組合健保

標準賞与額階級	被保険者数	0人	1	2	3	4	5	6	7	8人以上
	(人)	(人)	(人)	(人)	(人)	(人)	(人)	(人)	(人)	(人)
総数	48,508	44,067	2,769	1,307	313	47	4	1	0	0
0円	14,833	13,553	787	388	92	10	2	1	0	0
任意継続分(再掲)	468	428	24	8	7	1	0	0	0	0
特例退職分(再掲)	259	241	18	0	0	0	0	0	0	0
1,000～99,000	5,014	4,536	287	138	46	7	0	0	0	0
100,000～199,000	3,052	2,761	179	81	25	6	0	0	0	0
200,000～299,000	2,199	1,986	131	60	20	2	0	0	0	0
300,000～399,000	2,026	1,828	127	58	11	2	0	0	0	0
400,000～499,000	1,940	1,740	138	49	11	2	0	0	0	0
500,000～599,000	1,815	1,666	85	54	9	1	0	0	0	0
600,000～699,000	1,997	1,839	111	37	8	2	0	0	0	0
700,000～799,000	1,951	1,791	85	62	12	1	0	0	0	0
800,000～899,000	2,002	1,837	102	53	9	1	0	0	0	0
900,000～999,000	1,810	1,668	89	40	11	1	1	0	0	0
1,000,000～1,099,000	1,646	1,514	87	38	5	1	1	0	0	0
1,100,000～1,199,000	1,478	1,343	94	32	6	3	0	0	0	0
1,200,000～1,299,000	1,227	1,121	68	27	9	2	0	0	0	0
1,300,000～1,399,000	1,006	914	61	22	7	2	0	0	0	0
1,400,000～1,499,000	858	764	61	29	3	1	0	0	0	0
1,500,000～1,599,000	596	533	38	19	5	1	0	0	0	0
1,600,000～1,699,000	548	490	31	25	2	0	0	0	0	0
1,700,000～1,799,000	446	401	27	12	5	1	0	0	0	0
1,800,000～1,899,000	325	288	21	13	3	0	0	0	0	0
1,900,000～1,999,000	276	248	21	5	2	0	0	0	0	0
2,000,000～2,199,000	396	345	33	15	3	0	0	0	0	0
2,200,000～2,399,000	296	252	29	12	3	0	0	0	0	0
2,400,000～2,599,000	181	155	15	9	2	0	0	0	0	0
2,600,000～2,799,000	136	109	16	9	1	1	0	0	0	0
2,800,000～2,999,000	98	81	9	7	1	0	0	0	0	0
3,000,000～3,199,000	80	70	9	1	0	0	0	0	0	0
3,200,000～3,399,000	67	58	5	3	1	0	0	0	0	0
3,400,000～3,599,000	38	31	3	4	0	0	0	0	0	0
3,600,000～3,799,000	29	25	3	1	0	0	0	0	0	0
3,800,000～3,999,000	29	25	2	1	1	0	0	0	0	0
4,000,000～4,199,000	20	19	1	0	0	0	0	0	0	0
4,200,000～4,399,000	26	22	3	1	0	0	0	0	0	0
4,400,000～4,599,000	11	9	2	0	0	0	0	0	0	0
4,600,000～4,799,000	7	7	0	0	0	0	0	0	0	0
4,800,000～4,999,000	7	5	2	0	0	0	0	0	0	0
5,000,000～5,199,000	11	10	1	0	0	0	0	0	0	0
5,200,000～5,399,000	3	3	0	0	0	0	0	0	0	0
5,400,000～	28	20	6	2	0	0	0	0	0	0
平均標準賞与額(円)	519,575	514,514	581,094	567,561	489,792	517,468	488,000	0	-	-
平均標準賞与額(円) (任意継続分・特例退職分を除く)	527,480	522,446	590,043	571,056	500,997	528,717	488,000	0	-	-

※標準賞与額とは、平成24年10月1日から平成25年9月30日までの1年間に支払われた標準賞与額のことである。

第7表 総報酬額階級別・被扶養者数別・性別、被保険者数及び平均総報酬額

総報酬額階級		組合健保									
被保険者数		0人	1	2	3	4	5	6	7	8人以上	
総数		(人)	(人)	(人)	(人)	(人)	(人)	(人)	(人)	(人)	
円		156,232	90,033	24,600	19,160	17,709	4,152	503	65	8	
～ 999,000		75	59	12	2	2	0	0	0	0	
1,000,000 ～ 1,499,000		1,355	1,137	142	42	28	4	2	0	0	
1,500,000 ～ 1,999,000		7,923	6,774	759	287	85	16	2	0	0	
2,000,000 ～ 2,499,000		12,196	10,184	1,396	450	129	31	6	0	0	
2,500,000 ～ 2,999,000		12,335	10,077	1,552	473	183	41	7	2	0	
3,000,000 ～ 3,499,000		13,542	10,324	2,170	670	305	61	7	4	1	
3,500,000 ～ 3,999,000		12,694	9,560	1,672	829	481	129	18	4	1	
4,000,000 ～ 4,499,000		12,554	8,818	1,673	1,131	726	178	26	2	0	
4,500,000 ～ 4,999,000		12,239	7,692	1,815	1,421	1,037	243	23	8	0	
5,000,000 ～ 5,499,000		10,473	5,848	1,528	1,491	1,265	284	52	5	0	
5,500,000 ～ 5,999,000		9,261	4,497	1,530	1,473	1,355	361	38	5	1	
6,000,000 ～ 6,499,000		8,221	3,507	1,490	1,430	1,411	332	45	5	1	
6,500,000 ～ 6,999,000		6,914	2,581	1,251	1,315	1,345	365	51	6	0	
7,000,000 ～ 7,499,000		6,124	2,047	1,106	1,273	1,339	301	49	8	0	
7,500,000 ～ 7,999,000		4,956	1,480	993	1,006	1,191	257	26	3	0	
8,000,000 ～ 8,499,000		4,200	1,155	814	932	1,031	241	26	1	0	
8,500,000 ～ 8,999,000		3,666	907	748	808	956	227	18	1	0	
9,000,000 ～ 9,499,000		3,177	770	630	723	839	188	25	2	0	
9,500,000 ～ 9,999,000		2,519	518	525	622	705	132	13	2	0	
10,000,000 ～ 10,499,000		1,805	373	346	427	510	133	14	2	0	
10,500,000 ～ 10,999,000		1,645	298	359	400	467	109	10	2	0	
11,000,000 ～ 11,499,000		1,343	246	299	308	391	90	9	0	0	
11,500,000 ～ 11,999,000		1,093	191	252	262	309	77	1	1	0	
12,000,000 ～ 12,499,000		961	173	216	237	267	63	5	0	0	
12,500,000 ～ 12,999,000		637	102	125	154	204	42	8	1	0	
13,000,000 ～ 13,499,000		674	127	144	173	195	32	3	0	0	
13,500,000 ～ 13,999,000		581	107	130	137	176	29	2	0	0	
14,000,000 ～ 14,499,000		384	44	95	88	132	23	2	0	0	
14,500,000 ～ 14,999,000		1,200	225	365	255	272	73	9	1	0	
15,000,000 ～ 15,499,000		293	37	79	77	81	18	1	0	0	
15,500,000 ～ 15,999,000		231	38	66	45	65	16	1	0	0	
16,000,000 ～ 16,499,000		176	26	43	47	52	7	1	0	0	
16,500,000 ～ 16,999,000		169	32	44	39	37	16	1	0	0	
17,000,000 ～ 17,499,000		118	19	35	29	27	7	1	0	0	
17,500,000 ～ 17,999,000		101	10	33	29	26	3	0	0	0	
18,000,000 ～ 18,499,000		82	9	30	13	19	11	0	0	0	
18,500,000 ～ 18,999,000		44	8	14	10	10	1	1	0	0	
19,000,000 ～ 19,499,000		54	10	17	10	16	1	0	0	0	
19,500,000 ～ 19,999,000		189	20	92	35	33	9	0	0	0	
20,000,000 ～		28	3	10	7	7	1	0	0	0	
平均総報酬額 (円)		5,369,039	4,277,878	6,049,632	6,959,247	7,669,850	7,605,437	7,163,400	6,560,231	7,440,250	6,491,000
平均総報酬額 (円) (標準報酬月額ベース)		5,435,852	4,303,268	6,203,963	7,049,665	7,765,827	7,799,099	7,390,899	6,642,938	7,440,250	6,491,000

第7表(続) 総報酬額階級別・被扶養者数別・性別、被保険者数及び平均総報酬額

—男性—

組合健保

総報酬額階級	被保険者数	0人	1	2	3	4	5	6	7	8人以上
	(人)	(人)	(人)	(人)	(人)	(人)	(人)	(人)	(人)	(人)
総数	107,724	45,966	21,831	17,853	17,396	4,105	499	64	8	2
～ 999,000	30	18	9	1	2	0	0	0	0	0
1,000,000 ～ 1,499,000	334	234	77	12	7	2	2	0	0	0
1,500,000 ～ 1,999,000	1,967	1,460	395	79	26	7	0	0	0	0
2,000,000 ～ 2,499,000	4,319	3,007	962	236	84	24	6	0	0	0
2,500,000 ～ 2,999,000	5,482	3,757	1,196	329	155	36	7	2	0	0
3,000,000 ～ 3,499,000	7,843	5,026	1,915	555	278	58	7	3	1	0
3,500,000 ～ 3,999,000	7,790	5,035	1,429	719	461	123	18	4	1	0
4,000,000 ～ 4,499,000	8,556	5,130	1,469	1,048	706	175	26	2	0	0
4,500,000 ～ 4,999,000	8,976	4,727	1,627	1,336	1,015	241	22	8	0	0
5,000,000 ～ 5,499,000	8,059	3,665	1,391	1,414	1,250	282	52	5	0	0
5,500,000 ～ 5,999,000	7,533	2,945	1,415	1,431	1,341	357	37	5	1	1
6,000,000 ～ 6,499,000	6,998	2,434	1,393	1,389	1,399	332	45	5	1	0
6,500,000 ～ 6,999,000	6,065	1,819	1,201	1,285	1,340	363	51	6	0	0
7,000,000 ～ 7,499,000	5,490	1,498	1,053	1,248	1,332	301	49	8	0	1
7,500,000 ～ 7,999,000	4,478	1,072	951	984	1,185	257	26	3	0	0
8,000,000 ～ 8,499,000	3,855	855	787	916	1,029	241	26	1	0	0
8,500,000 ～ 8,999,000	3,411	695	720	797	952	227	18	1	1	0
9,000,000 ～ 9,499,000	2,975	597	610	715	838	188	25	2	0	0
9,500,000 ～ 9,999,000	2,376	407	504	612	705	131	13	2	2	0
10,000,000 ～ 10,499,000	1,720	301	338	424	509	132	14	2	0	0
10,500,000 ～ 10,999,000	1,552	215	353	398	465	109	10	2	0	0
11,000,000 ～ 11,499,000	1,279	195	290	304	391	90	9	0	0	0
11,500,000 ～ 11,999,000	1,041	148	248	258	308	77	1	1	0	0
12,000,000 ～ 12,499,000	903	127	207	234	267	63	5	0	0	0
12,500,000 ～ 12,999,000	604	72	122	154	204	42	8	1	1	0
13,000,000 ～ 13,499,000	629	89	139	171	195	32	3	0	0	0
13,500,000 ～ 13,999,000	548	80	127	134	176	29	2	0	0	0
14,000,000 ～ 14,499,000	369	37	90	86	131	23	2	0	0	0
14,500,000 ～ 14,999,000	1,130	166	360	249	272	73	9	1	0	0
15,000,000 ～ 15,499,000	273	23	75	75	81	18	1	0	0	0
15,500,000 ～ 15,999,000	218	25	66	45	65	16	1	0	0	0
16,000,000 ～ 16,499,000	169	21	43	45	52	7	1	0	0	0
16,500,000 ～ 16,999,000	157	25	40	38	37	16	1	0	0	0
17,000,000 ～ 17,499,000	113	14	35	29	27	7	1	0	0	0
17,500,000 ～ 17,999,000	100	9	33	29	26	3	0	0	0	0
18,000,000 ～ 18,499,000	81	8	30	13	19	11	0	0	0	0
18,500,000 ～ 18,999,000	42	7	13	10	10	1	1	0	0	0
19,000,000 ～ 19,499,000	50	6	17	10	16	1	0	0	0	0
19,500,000 ～ 19,999,000	182	15	91	34	33	9	0	0	0	0
20,000,000 ～	27	2	10	7	7	1	0	0	0	0
平均総報酬額 (円)	6,134,040	4,884,262	6,316,928	7,180,667	7,741,886	7,651,517	7,192,621	6,610,234	7,440,250	6,491,000
平均総報酬額 (円) (標報実報酬額ベース)	6,226,298	4,925,592	6,486,508	7,276,619	7,839,589	7,847,396	7,421,944	6,694,234	7,440,250	6,491,000

第7表(続) 総報酬額階級別・被扶養者数別・性別、被保険者数及び平均総報酬額

－女性－

組合健保

総報酬額階級	被保険者数	0人	1	2	3	4	5	6	7	8人以上
	(人)	(人)	(人)	(人)	(人)	(人)	(人)	(人)	(人)	(人)
総数	48,508	44,067	2,769	1,307	313	47	4	1	0	0
円										
～ 999,000	45	41	3	1	0	0	0	0	0	0
1,000,000 ～ 1,499,000	1,021	903	65	30	21	2	0	0	0	0
1,500,000 ～ 1,999,000	5,956	5,314	364	208	59	9	2	0	0	0
2,000,000 ～ 2,499,000	7,877	7,177	434	214	45	7	0	0	0	0
2,500,000 ～ 2,999,000	6,853	6,320	356	144	28	5	0	0	0	0
3,000,000 ～ 3,499,000	5,699	5,298	255	115	27	3	0	1	0	0
3,500,000 ～ 3,999,000	4,904	4,525	243	110	20	6	0	0	0	0
4,000,000 ～ 4,499,000	3,998	3,688	204	83	20	3	0	0	0	0
4,500,000 ～ 4,999,000	3,263	2,965	188	85	22	2	1	0	0	0
5,000,000 ～ 5,499,000	2,414	2,183	137	77	15	2	0	0	0	0
5,500,000 ～ 5,999,000	1,728	1,552	115	42	14	4	1	0	0	0
6,000,000 ～ 6,499,000	1,223	1,073	97	41	12	0	0	0	0	0
6,500,000 ～ 6,999,000	849	762	50	30	5	2	0	0	0	0
7,000,000 ～ 7,499,000	634	549	53	25	7	0	0	0	0	0
7,500,000 ～ 7,999,000	478	408	42	22	6	0	0	0	0	0
8,000,000 ～ 8,499,000	345	300	27	16	2	0	0	0	0	0
8,500,000 ～ 8,999,000	255	212	28	11	4	0	0	0	0	0
9,000,000 ～ 9,499,000	202	173	20	8	1	0	0	0	0	0
9,500,000 ～ 9,999,000	143	111	21	10	0	1	0	0	0	0
10,000,000 ～ 10,499,000	85	72	8	3	1	1	0	0	0	0
10,500,000 ～ 10,999,000	93	83	6	2	2	0	0	0	0	0
11,000,000 ～ 11,499,000	64	51	9	4	0	0	0	0	0	0
11,500,000 ～ 11,999,000	52	43	4	4	1	0	0	0	0	0
12,000,000 ～ 12,499,000	58	46	9	3	0	0	0	0	0	0
12,500,000 ～ 12,999,000	33	30	3	0	0	0	0	0	0	0
13,000,000 ～ 13,499,000	45	38	5	2	0	0	0	0	0	0
13,500,000 ～ 13,999,000	33	27	3	3	0	0	0	0	0	0
14,000,000 ～ 14,499,000	15	7	5	2	1	0	0	0	0	0
14,500,000 ～ 14,999,000	70	59	5	6	0	0	0	0	0	0
15,000,000 ～ 15,499,000	20	14	4	2	0	0	0	0	0	0
15,500,000 ～ 15,999,000	13	13	0	0	0	0	0	0	0	0
16,000,000 ～ 16,499,000	7	5	0	2	0	0	0	0	0	0
16,500,000 ～ 16,999,000	12	7	4	1	0	0	0	0	0	0
17,000,000 ～ 17,499,000	5	5	0	0	0	0	0	0	0	0
17,500,000 ～ 17,999,000	1	1	0	0	0	0	0	0	0	0
18,000,000 ～ 18,499,000	1	1	0	0	0	0	0	0	0	0
18,500,000 ～ 18,999,000	2	1	1	0	0	0	0	0	0	0
19,000,000 ～ 19,499,000	4	4	0	0	0	0	0	0	0	0
19,500,000 ～ 19,999,000	7	5	1	1	0	0	0	0	0	0
20,000,000 ～	1	1	0	0	0	0	0	0	0	0
平均総報酬額 (円)	3,670,164	3,645,364	3,942,255	3,934,759	3,666,227	3,580,787	3,518,000	3,360,000	-	-
平均総報酬額 (円) (標実報酬額ベース)	3,680,470	3,654,126	3,976,357	3,949,578	3,666,227	3,580,787	3,518,000	3,360,000	-	-

第8表 都道府県別・被保険者の年齢階級別

— 総 数 —

都道府県名	被保険者数	15～19歳	20～24	25～29	30～34	35～39	40～44	45～49	50～54	55～59	60～64
全 国	(人) 156,232	(人) 956	(人) 9,955	(人) 19,273	(人) 19,910	(人) 21,834	(人) 22,783	(人) 19,122	(人) 15,724	(人) 12,547	(人) 9,455
1 北海道	2,044	24	163	284	234	290	252	211	213	199	148
2 青森	294	2	24	44	35	37	43	28	36	25	15
3 岩手	371	5	34	50	34	46	62	47	37	33	21
4 宮城	1,164	17	78	132	134	162	190	138	123	108	71
5 秋田	315	3	21	37	40	48	40	36	37	37	15
6 山形	431	2	28	50	44	63	67	48	58	50	19
7 福島	724	6	59	83	88	81	102	96	85	84	36
8 茨城	1,691	14	108	216	170	221	234	173	157	170	110
9 栃木	1,047	6	65	112	121	154	141	133	128	118	60
10 群馬	1,255	15	91	173	181	161	181	132	129	114	66
11 埼玉	4,171	34	322	500	492	613	597	542	443	339	232
12 千葉	3,861	37	257	505	463	530	551	451	374	340	252
13 東京都	79,423	299	4,686	10,088	10,878	11,498	11,658	9,642	7,645	5,829	4,555
14 神奈川県	8,687	56	482	930	1,058	1,105	1,307	1,138	812	711	645
15 新潟	1,344	7	96	155	161	192	221	161	132	129	71
16 富山	851	10	50	100	88	118	127	106	105	84	56
17 石川	512	2	31	63	66	66	98	65	52	38	25
18 福井	337	4	22	42	36	33	54	45	37	27	29
19 山梨	346	0	21	38	44	38	59	42	45	33	20
20 長野	1,462	12	86	143	171	207	191	208	184	139	95
21 岐阜	751	11	55	103	96	94	95	99	84	61	42
22 静岡	3,713	35	230	450	439	502	530	488	403	343	230
23 愛知	9,782	122	800	1,290	1,242	1,340	1,385	1,131	990	776	542
24 三重	713	10	57	89	76	102	92	94	68	61	53
25 滋賀	712	5	48	83	73	107	117	86	90	48	41
26 京都	1,567	18	103	199	186	227	230	208	173	106	80
27 大阪	15,545	76	867	1,646	1,639	2,019	2,313	2,015	1,777	1,339	1,158
28 兵庫県	3,181	34	245	392	417	449	469	362	289	253	221
29 奈良	220	0	20	31	29	34	32	22	27	19	6
30 和歌山	265	2	17	37	31	34	27	27	30	22	29
31 鳥取	117	1	10	13	30	14	12	8	11	12	6
32 島根	137	0	12	12	11	20	19	15	20	17	9
33 岡山	654	9	58	92	99	98	90	65	59	56	23
34 広島	1,821	20	148	220	179	239	281	232	191	169	107
35 山口	657	11	83	118	88	81	91	45	40	64	33
36 徳島	175	1	15	16	16	29	15	22	17	26	17
37 香川	463	4	29	62	51	44	80	51	61	50	26
38 愛媛	444	3	29	52	56	53	62	61	46	51	22
39 高知	145	0	14	19	21	23	26	13	14	7	8
40 福岡	2,580	26	194	316	310	348	321	335	268	277	151
41 佐賀	170	1	18	23	25	21	19	21	13	18	9
42 長崎	238	0	23	27	23	30	37	42	20	16	17
43 熊本	401	3	33	46	45	54	69	53	41	39	16
44 大分	289	3	34	51	39	38	34	27	27	18	15
45 宮崎	438	0	29	47	55	62	52	54	64	42	33
46 鹿児島	333	1	29	43	47	55	37	50	31	28	11
47 沖縄	391	5	31	51	49	54	73	54	38	22	9

・性別、被保険者数、平均年齢、被扶養者数及び扶養率

組合健保

65～69	70～74	75歳以上	前期高齢者 (再掲)	70歳以上 (再掲)	70歳以上 現役並み 所得者 (再掲)	介護(1号) (再掲)	介護(2号) (再掲)	介護(計) (再掲)	平均年齢	被扶養者 数	扶養率
(人)	(人)	(人)	(人)	(人)	(人)	(人)	(人)	(人)	(歳)	(人)	
3,223	1,450	0	4,673	1,450	357	4,673	79,631	84,304	42.09	135,633	0.868
22	4	0	26	4	1	26	1,023	1,049	41.41	1,683	0.823
5	0	0	5	0	0	5	147	152	40.80	218	0.741
2	0	0	2	0	0	2	200	202	40.95	320	0.863
8	3	0	11	3	0	11	630	641	41.81	1,162	0.998
1	0	0	1	0	0	1	165	166	41.79	220	0.698
2	0	0	2	0	0	2	242	244	42.21	391	0.907
4	0	0	4	0	0	4	403	407	41.85	612	0.845
61	57	0	118	57	0	118	844	962	43.61	1,456	0.861
7	2	0	9	2	0	9	580	589	42.49	855	0.817
11	1	0	12	1	0	12	622	634	40.85	1,092	0.870
47	10	0	57	10	5	57	2,153	2,210	41.45	3,466	0.831
72	29	0	101	29	11	101	1,968	2,069	41.93	2,735	0.708
1,819	826	0	2,645	826	251	2,645	39,329	41,974	41.94	65,444	0.824
275	168	0	443	168	35	443	4,613	5,056	43.44	7,634	0.879
18	1	0	19	1	1	19	714	733	41.75	1,098	0.817
7	0	0	7	0	0	7	478	485	42.42	758	0.891
5	1	0	6	1	0	6	278	284	41.31	448	0.875
5	3	0	8	3	0	8	192	200	42.88	263	0.780
4	2	0	6	2	0	6	199	205	42.78	348	1.006
15	11	0	26	11	3	26	817	843	42.96	1,358	0.929
9	2	0	11	2	0	11	381	392	41.22	743	0.989
51	12	0	63	12	2	63	1,994	2,057	42.11	3,397	0.915
135	29	0	164	29	11	164	4,824	4,988	40.96	9,653	0.987
11	0	0	11	0	0	11	368	379	41.66	642	0.900
12	2	0	14	2	0	14	382	396	41.90	668	0.938
29	8	0	37	8	1	37	797	834	41.54	1,516	0.967
446	250	0	696	250	26	696	8,602	9,298	43.75	14,905	0.959
43	7	0	50	7	3	50	1,594	1,644	41.31	3,014	0.948
0	0	0	0	0	0	0	106	106	39.85	239	1.086
9	0	0	9	0	0	9	135	144	42.88	242	0.913
0	0	0	0	0	0	0	49	49	39.49	109	0.932
2	0	0	2	0	0	2	80	82	43.33	104	0.759
3	2	0	5	2	1	5	293	298	39.67	510	0.780
25	10	0	35	10	2	35	980	1,015	41.88	1,809	0.993
3	0	0	3	0	0	3	273	276	38.45	488	0.743
1	0	0	1	0	0	1	97	98	43.43	163	0.931
4	1	0	5	1	1	5	268	273	42.41	442	0.955
9	0	0	9	0	0	9	242	251	42.33	442	0.995
0	0	0	0	0	0	0	68	68	39.71	115	0.793
28	6	0	34	6	1	34	1,352	1,386	41.84	2,472	0.958
2	0	0	2	0	0	2	80	82	40.67	179	1.053
2	1	0	3	1	1	3	132	135	41.74	273	1.147
2	0	0	2	0	0	2	218	220	41.25	486	1.212
3	0	0	3	0	0	3	121	124	38.77	269	0.931
0	0	0	0	0	0	0	245	245	42.74	444	1.014
0	1	0	1	1	0	1	157	158	40.25	349	1.048
4	1	0	5	1	1	5	196	201	40.15	399	1.020

第8表（続） 都道府県別・被保険者の年齢階級別

－男 性－

都道府県名	被保険者数	15～19歳	20～24	25～29	30～34	35～39	40～44	45～49	50～54	55～59	60～64
全 国	(人) 107,724	(人) 657	(人) 5,538	(人) 11,569	(人) 12,680	(人) 14,716	(人) 16,053	(人) 13,747	(人) 11,640	(人) 9,588	(人) 7,576
1 北海道	1,269	9	77	147	132	162	169	137	153	145	116
2 青森	168	0	16	21	18	22	24	13	24	15	12
3 岩手	249	4	23	31	27	32	42	31	23	21	13
4 宮城	859	15	52	97	89	125	137	101	93	84	57
5 秋田	194	2	14	25	23	29	24	25	22	19	10
6 山形	305	2	16	32	30	43	47	34	43	39	18
7 福島	413	4	27	46	52	46	66	50	45	48	25
8 茨城	1,263	8	77	135	126	161	175	128	110	135	96
9 栃木	697	3	35	65	86	96	94	91	85	90	45
10 群馬	878	9	49	114	131	109	134	94	85	94	47
11 埼玉	2,803	23	181	324	311	407	421	389	300	240	167
12 千葉	2,297	20	113	264	277	311	341	283	224	220	168
13 東京都	53,483	203	2,466	5,770	6,646	7,550	8,022	6,835	5,658	4,465	3,620
14 神奈川県	6,395	40	278	586	710	788	1,010	862	635	543	541
15 新潟	891	7	54	107	106	116	130	107	93	91	62
16 富山	640	9	36	65	58	88	100	86	79	66	48
17 石川	361	0	19	37	50	45	74	47	37	26	23
18 福井	218	1	11	29	24	26	35	26	20	22	19
19 山梨	255	0	10	28	32	26	49	29	34	25	16
20 長野	1,007	7	48	98	124	143	132	145	124	94	72
21 岐阜	547	6	28	74	74	75	70	71	68	42	30
22 静岡県	2,728	24	145	304	322	378	404	357	294	266	179
23 愛知県	7,569	100	541	915	928	1,033	1,083	924	839	639	438
24 三重	503	6	26	64	55	70	60	72	51	46	44
25 滋賀	501	4	30	56	58	78	79	66	63	28	28
26 京都	1,106	10	55	120	117	165	168	158	133	82	68
27 大阪府	11,019	51	484	987	1,061	1,381	1,658	1,465	1,333	1,056	969
28 兵庫県	2,267	21	147	244	278	303	342	265	221	206	195
29 奈良	158	0	14	20	20	22	25	19	18	15	5
30 和歌山	182	1	7	18	20	27	17	16	22	20	26
31 鳥取	78	1	7	7	20	12	6	5	7	8	5
32 島根	86	0	6	8	8	12	12	5	13	13	8
33 岡山	387	7	21	38	52	60	59	40	40	47	19
34 広島	1,380	17	99	152	139	178	210	184	143	132	95
35 山口	424	7	40	60	51	49	65	30	32	57	30
36 徳島	114	1	10	10	10	19	9	9	12	21	13
37 香川県	338	4	17	45	30	27	65	36	47	40	23
38 愛媛	313	3	17	35	33	41	46	46	31	35	18
39 高知	79	0	4	9	9	17	14	9	7	4	6
40 福岡	1,765	18	122	201	168	227	217	241	207	216	119
41 佐賀	116	0	10	11	18	16	16	16	11	10	6
42 長崎	168	0	12	13	16	18	27	35	17	13	14
43 熊本	288	3	20	31	31	39	55	36	31	27	13
44 大分	215	2	23	41	28	30	25	19	18	15	11
45 宮崎	308	0	19	32	29	40	33	39	52	34	30
46 鹿児島	207	0	13	28	26	41	25	35	18	17	4
47 沖縄	233	5	19	25	27	33	37	36	25	17	5

・性別、被保険者数、平均年齢、被扶養者数及び扶養率

組合健保

65～69	70～74	75歳以上	前期高齢者 (再掲)	70歳以上 (再掲)	70歳以上 現役並み 所得者 (再掲)	介護(1号) (再掲)	介護(2号) (再掲)	介護(計) (再掲)	平均年齢	被扶養者 数	扶養率
(人)	(人)	(人)	(人)	(人)	(人)	(人)	(人)	(人)	(歳)	(人)	
2,701	1,259	0	3,960	1,259	322	3,960	58,604	62,564	43.29	129,097	1.198
19	3	0	22	3	1	22	720	742	43.38	1,515	1.194
3	0	0	3	0	0	3	88	91	41.79	199	1.185
2	0	0	2	0	0	2	130	132	40.70	306	1.229
6	3	0	9	3	0	9	472	481	42.17	1,099	1.279
1	0	0	1	0	0	1	100	101	41.57	207	1.067
1	0	0	1	0	0	1	181	182	43.10	365	1.197
4	0	0	4	0	0	4	234	238	42.26	557	1.349
56	56	0	112	56	0	112	644	756	44.83	1,374	1.088
6	1	0	7	1	0	7	405	412	43.38	823	1.181
11	1	0	12	1	0	12	454	466	41.63	1,032	1.175
30	10	0	40	10	5	40	1,517	1,557	42.06	3,226	1.151
55	21	0	76	21	8	76	1,236	1,312	43.05	2,510	1.093
1,526	722	0	2,248	722	225	2,248	28,600	30,848	43.35	62,302	1.165
245	157	0	402	157	32	402	3,591	3,993	44.69	7,325	1.145
17	1	0	18	1	1	18	483	501	42.57	1,028	1.154
5	0	0	5	0	0	5	379	384	43.08	737	1.152
3	0	0	3	0	0	3	207	210	41.98	435	1.205
4	1	0	5	1	0	5	122	127	43.14	253	1.161
4	2	0	6	2	0	6	153	159	43.55	338	1.325
11	9	0	20	9	3	20	567	587	43.29	1,293	1.284
7	2	0	9	2	0	9	281	290	41.71	710	1.298
46	9	0	55	9	2	55	1,500	1,555	42.63	3,270	1.199
106	23	0	129	23	11	129	3,923	4,052	41.64	9,403	1.242
9	0	0	9	0	0	9	273	282	42.70	618	1.229
9	2	0	11	2	0	11	264	275	41.84	639	1.275
24	6	0	30	6	0	30	609	639	42.82	1,472	1.331
370	204	0	574	204	24	574	6,481	7,055	45.04	14,202	1.289
39	6	0	45	6	3	45	1,229	1,274	42.62	2,867	1.265
0	0	0	0	0	0	0	82	82	40.43	234	1.481
8	0	0	8	0	0	8	101	109	45.34	230	1.264
0	0	0	0	0	0	0	31	31	39.71	100	1.282
1	0	0	1	0	0	1	51	52	44.23	99	1.151
2	2	0	4	2	1	4	205	209	42.05	467	1.207
22	9	0	31	9	2	31	764	795	42.53	1,754	1.271
3	0	0	3	0	0	3	214	217	41.02	448	1.057
0	0	0	0	0	0	0	64	64	44.03	153	1.342
3	1	0	4	1	1	4	211	215	43.40	416	1.231
8	0	0	8	0	0	8	176	184	42.88	428	1.367
0	0	0	0	0	0	0	40	40	41.47	103	1.304
23	6	0	29	6	1	29	1,000	1,029	43.05	2,348	1.330
2	0	0	2	0	0	2	59	61	41.72	161	1.388
2	1	0	3	1	1	3	106	109	43.73	253	1.506
2	0	0	2	0	0	2	162	164	41.64	464	1.611
3	0	0	3	0	0	3	88	91	38.94	249	1.158
0	0	0	0	0	0	0	188	188	44.19	414	1.344
0	0	0	0	0	0	0	99	99	40.32	330	1.594
3	1	0	4	1	1	4	120	124	40.89	341	1.464

第8表(続) 都道府県別・被保険者の年齢階級別

－女性－

都道府県名	被保険者数	15～19歳	20～24	25～29	30～34	35～39	40～44	45～49	50～54	55～59	60～64
全 国	(人) 48,508	(人) 299	(人) 4,417	(人) 7,704	(人) 7,230	(人) 7,118	(人) 6,730	(人) 5,375	(人) 4,084	(人) 2,959	(人) 1,879
1 北海道	775	15	86	137	102	128	83	74	60	54	32
2 青森	126	2	8	23	17	15	19	15	12	10	3
3 岩手	122	1	11	19	7	14	20	16	14	12	8
4 宮城	305	2	26	35	45	37	53	37	30	24	14
5 秋田	121	1	7	12	17	19	16	11	15	18	5
6 山形	126	0	12	18	14	20	20	14	15	11	1
7 福島	311	2	32	37	36	35	36	46	40	36	11
8 茨城	428	6	31	81	44	60	59	45	47	35	14
9 栃木	350	3	30	47	35	58	47	42	43	28	15
10 群馬	377	6	42	59	50	52	47	38	44	20	19
11 埼玉	1,368	11	141	176	181	206	176	153	143	99	65
12 千葉	1,564	17	144	241	186	219	210	168	150	120	84
13 東京都	25,940	96	2,220	4,318	4,232	3,948	3,636	2,807	1,987	1,364	935
14 神奈川県	2,292	16	204	344	348	317	297	276	177	168	104
15 新潟	453	0	42	48	55	76	91	54	39	38	9
16 富山	211	1	14	35	30	30	27	20	26	18	8
17 石川	151	2	12	26	16	21	24	18	15	12	2
18 福井	119	3	11	13	12	7	19	19	17	5	10
19 山梨	91	0	11	10	12	12	10	13	11	8	4
20 長野	455	5	38	45	47	64	59	63	60	45	23
21 岐阜	204	5	27	29	22	19	25	28	16	19	12
22 静岡県	985	11	85	146	117	124	126	131	109	77	51
23 愛知県	2,213	22	259	375	314	307	302	207	151	137	104
24 三重	210	4	31	25	21	32	32	22	17	15	9
25 滋賀	211	1	18	27	15	29	38	20	27	20	13
26 京都	461	8	48	79	69	62	62	50	40	24	12
27 大阪府	4,526	25	383	659	578	638	655	550	444	283	189
28 兵庫県	914	13	98	148	139	146	127	97	68	47	26
29 奈良	62	0	6	11	9	12	7	3	9	4	1
30 和歌山	83	1	10	19	11	7	10	11	8	2	3
31 鳥取	39	0	3	6	10	2	6	3	4	4	1
32 島根	51	0	6	4	3	8	7	10	7	4	1
33 岡山	267	2	37	54	47	38	31	25	19	9	4
34 広島	441	3	49	68	40	61	71	48	48	37	12
35 山口	233	4	43	58	37	32	26	15	8	7	3
36 徳島	61	0	5	6	6	10	6	13	5	5	4
37 香川	125	0	12	17	21	17	15	15	14	10	3
38 愛媛	131	0	12	17	23	12	16	15	15	16	4
39 高知	66	0	10	10	12	6	12	4	7	3	2
40 福岡	815	8	72	115	142	121	104	94	61	61	32
41 佐賀	54	1	8	12	7	5	3	5	2	8	3
42 長崎	70	0	11	14	7	12	10	7	3	3	3
43 熊本	113	0	13	15	14	15	14	17	10	12	3
44 大分	74	1	11	10	11	8	9	8	9	3	4
45 宮崎	130	0	10	15	26	22	19	15	12	8	3
46 鹿児島	126	1	16	15	21	14	12	15	13	11	7
47 沖縄	158	0	12	26	22	21	36	18	13	5	4

・性別、被保険者数、平均年齢、被扶養者数及び扶養率

組合健保

65～69	70～74	75歳以上	前期高齢者 (再掲)	70歳以上 (再掲)	70歳以上 現役並み 所得者 (再掲)	介護(1号) (再掲)	介護(2号) (再掲)	介護(計) (再掲)	平均年齢	被扶養者 数	扶養率
(人)	(人)	(人)	(人)	(人)	(人)	(人)	(人)	(人)	(歳)	(人)	
522	191	0	713	191	35	713	21,027	21,740	39.40	6,536	0.135
3	1	0	4	1	0	4	303	307	38.19	168	0.217
2	0	0	2	0	0	2	59	61	39.47	19	0.151
0	0	0	0	0	0	0	70	70	41.47	14	0.115
2	0	0	2	0	0	2	158	160	40.78	63	0.207
0	0	0	0	0	0	0	65	65	42.14	13	0.107
1	0	0	1	0	0	1	61	62	40.05	26	0.206
0	0	0	0	0	0	0	169	169	41.31	55	0.177
5	1	0	6	1	0	6	200	206	40.02	82	0.192
1	1	0	2	1	0	2	175	177	40.72	32	0.091
0	0	0	0	0	0	0	168	168	39.03	60	0.159
17	0	0	17	0	0	17	636	653	40.21	240	0.175
17	8	0	25	8	3	25	732	757	40.28	225	0.144
293	104	0	397	104	26	397	10,729	11,126	39.04	3,142	0.121
30	11	0	41	11	3	41	1,022	1,063	39.95	309	0.135
1	0	0	1	0	0	1	231	232	40.14	70	0.155
2	0	0	2	0	0	2	99	101	40.41	21	0.100
2	1	0	3	1	0	3	71	74	39.72	13	0.086
1	2	0	3	2	0	3	70	73	42.41	10	0.084
0	0	0	0	0	0	0	46	46	40.62	10	0.110
4	2	0	6	2	0	6	250	256	42.22	65	0.143
2	0	0	2	0	0	2	100	102	39.90	33	0.162
5	3	0	8	3	0	8	494	502	40.66	127	0.129
29	6	0	35	6	0	35	901	936	38.67	250	0.113
2	0	0	2	0	0	2	95	97	39.15	24	0.114
3	0	0	3	0	0	3	118	121	42.06	29	0.137
5	2	0	7	2	1	7	188	195	38.47	44	0.095
76	46	0	122	46	2	122	2,121	2,243	40.61	703	0.155
4	1	0	5	1	0	5	365	370	38.06	147	0.161
0	0	0	0	0	0	0	24	24	38.39	5	0.081
1	0	0	1	0	0	1	34	35	37.50	12	0.145
0	0	0	0	0	0	0	18	18	39.06	9	0.231
1	0	0	1	0	0	1	29	30	41.81	5	0.098
1	0	0	1	0	0	1	88	89	36.23	43	0.161
3	1	0	4	1	0	4	216	220	39.85	55	0.125
0	0	0	0	0	0	0	59	59	33.77	40	0.172
1	0	0	1	0	0	1	33	34	42.32	10	0.164
1	0	0	1	0	0	1	57	58	39.72	26	0.208
1	0	0	1	0	0	1	66	67	41.02	14	0.107
0	0	0	0	0	0	0	28	28	37.59	12	0.182
5	0	0	5	0	0	5	352	357	39.23	124	0.152
0	0	0	0	0	0	0	21	21	38.41	18	0.333
0	0	0	0	0	0	0	26	26	36.94	20	0.286
0	0	0	0	0	0	0	56	56	40.23	22	0.195
0	0	0	0	0	0	0	33	33	38.27	20	0.270
0	0	0	0	0	0	0	57	57	39.32	30	0.231
0	1	0	1	1	0	1	58	59	40.15	19	0.151
1	0	0	1	0	0	1	76	77	39.06	58	0.367

第9表 都道府県別・被扶養者の年齢階級別

— 総計 —

都道府県名	被扶養者数	0～4歳	5～9	10～14	15～19	20～24	25～29	30～34	35～39	40～44	45～49	50～54
全 国	(人) 135,633	(人) 17,948	(人) 18,260	(人) 19,095	(人) 17,537	(人) 8,986	(人) 3,787	(人) 5,360	(人) 8,078	(人) 9,410	(人) 7,613	(人) 6,523
1 北海道	1,683	210	199	218	205	123	56	66	104	99	96	98
2 青森	218	31	35	29	28	14	4	10	11	10	8	16
3 岩手	320	56	49	39	37	25	15	10	23	12	13	14
4 宮城	1,162	155	171	158	171	73	35	50	64	74	59	53
5 秋田	220	25	31	44	26	10	6	10	8	16	12	8
6 山形	391	48	49	57	66	34	11	8	17	17	14	27
7 福島	612	78	89	112	94	53	11	18	26	37	22	22
8 茨城	1,456	184	198	220	214	99	48	70	72	101	70	68
9 栃木	855	102	119	141	115	55	27	36	44	53	47	42
10 群馬	1,092	160	144	197	127	71	34	42	59	73	44	44
11 埼玉	3,466	465	472	535	448	235	96	140	207	253	170	156
12 千葉	2,735	370	403	381	338	188	93	111	184	164	126	116
13 東京都	65,444	8,880	8,769	8,957	8,072	4,228	1,798	2,598	4,039	4,662	3,745	3,198
14 神奈川県	7,634	899	1,050	1,013	970	486	199	292	412	532	438	353
15 新潟	1,098	150	152	189	178	70	27	31	45	61	50	36
16 富山	758	97	100	127	113	47	13	20	43	52	32	38
17 石川	448	58	71	78	76	26	8	13	25	26	20	12
18 福井	263	33	50	49	29	19	10	5	15	14	9	3
19 山梨	348	48	51	58	40	22	6	11	22	22	17	18
20 長野	1,358	189	172	197	235	88	42	44	74	63	68	55
21 岐阜	743	98	101	116	109	55	19	21	48	51	39	29
22 静岡県	3,397	456	511	511	457	226	85	133	195	230	160	168
23 愛知県	9,653	1,370	1,362	1,349	1,162	597	320	421	631	696	537	449
24 三重	642	96	97	89	74	42	18	24	40	51	30	25
25 滋賀	668	105	92	105	78	45	16	33	45	44	37	26
26 京都	1,516	211	211	216	201	91	35	68	102	103	97	72
27 大阪府	14,905	1,685	1,778	2,101	2,092	1,066	409	585	833	1,062	998	781
28 兵庫県	3,014	397	434	410	399	204	89	108	191	227	140	140
29 奈良	239	37	35	31	34	18	6	12	16	17	13	11
30 和歌山	242	26	40	25	32	18	4	12	15	16	12	13
31 鳥取	109	19	20	15	14	11	4	4	4	3	4	2
32 島根	104	13	21	17	18	8	2	3	2	5	4	3
33 岡山	510	92	81	51	79	39	16	32	19	30	24	20
34 広島	1,809	243	223	267	281	122	45	67	109	128	96	83
35 山口	488	60	67	88	63	25	19	17	21	26	31	29
36 徳島	163	24	19	23	15	15	5	9	8	9	5	11
37 香川	442	51	46	75	54	53	12	13	24	29	18	27
38 愛媛	442	56	61	75	60	20	7	22	27	32	20	23
39 高知	115	18	17	16	14	6	4	7	12	6	4	2
40 福岡	2,472	312	307	327	388	199	79	87	132	146	148	138
41 佐賀	179	33	22	23	29	13	5	8	6	12	9	8
42 長崎	273	31	49	42	44	12	3	11	14	14	23	11
43 熊本	486	61	74	96	61	34	9	22	19	35	25	21
44 大分	269	43	40	35	27	10	9	19	12	18	14	13
45 宮崎	444	56	58	63	65	34	12	10	28	29	26	20
46 鹿児島	349	65	51	53	47	23	11	18	16	22	20	10
47 沖縄	399	52	69	77	58	34	5	9	15	28	19	11

・性別、被扶養者数及び平均年齢

組合健保

55～59	60～64	65～69	70～74	75歳以上	未就学児 (再掲)	前期高齢者 (再掲)	70歳以上 (再掲)	70歳以上 現役並み 所得者 (再掲)	介護(1号) (再掲)	介護(2号) (再掲)	介護(計) (再掲)	平均年齢 (歳)
(人) 5,357	(人) 4,258	(人) 2,091	(人) 1,329	(人) 1	(人) 23,476	(人) 3,421	(人) 1,330	(人) 78	(人) 3,421	(人) 33,161	(人) 36,582	(歳) 25.21
93	80	19	17	0	267	36	17	0	36	466	502	27.00
9	7	4	2	0	40	6	2	0	6	50	56	24.57
14	6	4	3	0	72	7	3	0	7	59	66	22.82
50	27	11	11	0	204	22	11	0	22	263	285	24.17
11	6	2	5	0	30	7	5	0	7	53	60	24.95
12	14	7	10	0	64	17	10	0	17	84	101	25.22
24	11	6	9	0	100	15	9	0	15	116	131	22.61
59	25	10	18	0	247	28	18	0	28	323	351	24.04
33	22	9	10	0	138	19	10	0	19	197	216	24.52
49	27	8	13	0	192	21	13	0	21	237	258	23.53
125	83	40	41	0	607	81	41	3	81	787	868	24.34
103	86	42	30	0	476	72	30	2	72	595	667	24.60
2,545	2,177	1,150	625	1	11,581	1,776	626	56	1,776	16,327	18,103	25.47
354	328	199	109	0	1,227	308	109	6	308	2,005	2,313	26.84
43	37	18	11	0	191	29	11	0	29	227	256	23.31
36	22	8	10	0	116	18	10	0	18	180	198	24.60
13	13	3	6	0	77	9	6	0	9	84	93	22.36
8	6	8	5	0	50	13	5	0	13	40	53	22.39
12	9	4	8	0	65	12	8	0	12	78	90	24.55
47	45	21	18	0	243	39	18	1	39	278	317	24.02
22	24	6	5	0	127	11	5	0	11	165	176	23.68
110	82	39	34	0	624	73	34	1	73	750	823	23.80
358	234	91	76	0	1,775	167	76	3	167	2,274	2,441	24.40
27	17	9	3	0	126	12	3	0	12	150	162	23.89
15	19	5	3	0	134	8	3	0	8	141	149	23.06
46	40	16	7	0	278	23	7	0	23	358	381	24.30
621	503	233	158	0	2,198	391	158	6	391	3,965	4,356	26.37
133	91	39	12	0	542	51	12	0	51	731	782	24.64
4	4	0	1	0	48	1	1	0	1	49	50	22.20
15	8	2	4	0	36	6	4	0	6	64	70	26.61
4	3	1	1	0	26	2	1	0	2	16	18	20.71
4	1	1	2	0	24	3	2	0	3	17	20	20.95
16	2	7	2	0	119	9	2	0	9	92	101	21.53
81	34	19	11	0	312	30	11	0	30	422	452	24.23
25	14	3	0	0	74	3	0	0	3	125	128	24.40
10	6	1	3	0	32	4	3	0	4	41	45	25.89
20	12	4	4	0	63	8	4	0	8	106	114	25.28
20	15	1	3	0	74	4	3	0	4	110	114	24.45
5	2	1	1	0	25	2	1	0	2	19	21	22.93
107	70	17	15	0	414	32	15	0	32	609	641	24.89
3	5	2	1	0	40	3	1	0	3	37	40	22.43
6	6	5	2	0	44	7	2	0	7	60	67	23.47
16	6	4	3	0	78	7	3	0	7	103	110	22.53
14	6	5	4	0	56	9	4	0	9	65	74	25.02
23	16	3	1	0	72	4	1	0	4	114	118	25.09
6	1	0	6	0	84	6	6	0	6	59	65	20.83
6	6	4	6	0	64	10	6	0	10	70	80	21.35

第9表 (続) 都道府県別・被扶養者の年齢階級別

— 男 性 —

都道府県名	被扶養者数	0～4歳	5～9	10～14	15～19	20～24	25～29	30～34	35～39	40～44	45～49	50～54
全 国	(人) 43,871	(人) 9,205	(人) 9,317	(人) 9,742	(人) 8,917	(人) 4,754	(人) 872	(人) 253	(人) 123	(人) 83	(人) 45	(人) 54
1 北海道	533	108	104	117	102	67	13	6	3	3	1	1
2 青森	71	16	17	17	10	7	0	1	0	0	0	1
3 岩手	112	26	30	20	17	12	4	1	0	0	0	0
4 宮城	402	85	84	84	87	42	7	2	0	1	0	0
5 秋田	66	12	13	23	10	5	1	0	1	0	0	0
6 山形	123	25	16	24	33	18	4	0	0	0	0	0
7 福島	224	36	45	61	51	23	2	0	0	0	0	1
8 茨城	493	106	98	105	109	55	12	3	0	1	0	0
9 栃木	288	45	58	70	66	30	10	3	0	0	0	0
10 群馬	369	77	84	101	62	33	7	1	1	0	1	0
11 埼玉	1,181	228	251	287	226	128	24	9	2	1	1	1
12 千葉	914	173	216	198	170	111	21	7	2	1	1	1
13 東京都	20,981	4,645	4,466	4,542	4,150	2,228	433	138	72	47	22	22
14 神奈川県	2,371	441	526	532	488	260	55	22	11	2	4	3
15 新潟	398	74	80	101	93	38	5	0	0	0	0	2
16 富山	251	41	50	65	59	29	1	1	0	0	0	1
17 石川	145	25	33	41	30	12	3	0	0	0	0	0
18 福井	91	16	22	26	14	8	1	1	0	0	0	0
19 山梨	124	27	26	33	23	12	0	0	0	0	0	0
20 長野	470	98	86	91	121	49	8	2	2	1	0	1
21 岐阜	266	45	56	67	59	30	1	0	1	1	0	1
22 静岡	1,128	218	250	261	243	115	15	4	2	1	0	1
23 愛知	3,041	690	715	659	573	290	52	13	7	5	1	1
24 三重	228	46	57	55	40	25	3	0	0	0	0	0
25 滋賀	237	53	52	50	48	27	2	0	2	0	1	1
26 京都	500	104	106	116	99	54	8	2	3	1	0	2
27 大阪	4,716	894	915	1,081	1,022	578	116	25	8	13	6	8
28 兵庫県	975	206	216	217	204	108	5	3	1	0	2	1
29 奈良	89	23	21	15	19	11	0	0	0	0	0	0
30 和歌山	77	15	24	13	17	7	1	0	0	0	0	0
31 鳥取	41	9	10	7	8	5	1	0	0	0	0	0
32 島根	35	4	9	9	10	2	1	0	0	0	0	0
33 岡山	170	48	35	21	39	19	3	1	0	2	1	0
34 広島	608	130	119	131	148	59	8	3	1	1	1	0
35 山口	163	29	37	45	33	14	3	0	0	0	0	1
36 徳島	55	14	9	12	10	8	1	0	0	0	0	0
37 香川	139	29	20	36	20	29	4	1	0	0	0	0
38 愛媛	133	25	29	30	30	13	1	1	0	0	0	1
39 高知	37	8	8	8	8	2	1	1	0	0	0	0
40 福岡	794	154	145	161	198	107	24	0	1	1	0	1
41 佐賀	64	15	13	11	15	8	0	0	1	0	0	0
42 長崎	89	11	26	23	23	6	0	0	0	0	0	0
43 熊本	170	27	36	58	28	16	2	1	0	0	0	0
44 大分	83	21	22	17	9	8	1	1	0	0	1	0
45 宮崎	146	29	18	38	36	17	7	0	0	1	0	0
46 鹿児島	116	31	24	23	25	11	0	0	0	0	0	0
47 沖縄	164	23	40	40	32	18	1	0	2	0	2	2

・性別、被扶養者数及び平均年齢

組合健保

55～59	60～64	65～69	70～74	75歳以上	未就学児 (再掲)	前期高齢者 (再掲)	70歳以上 (再掲)	70歳以上 現役並み 所得者 (再掲)	介護(1号) (再掲)	介護(2号) (再掲)	介護(計) (再掲)	平均年齢
(人)	(人)	(人)	(人)	(人)	(人)	(人)	(人)	(人)	(人)	(人)	(人)	(歳)
76	149	108	173	0	11,994	281	173	0	281	407	688	12.59
2	4	0	2	0	137	2	2	0	2	11	13	13.44
0	1	1	0	0	20	1	0	0	1	2	3	13.15
0	0	1	1	0	34	2	1	0	2	0	2	12.37
1	3	2	4	0	107	6	4	0	6	5	11	13.25
0	1	0	0	0	15	0	0	0	0	1	1	12.52
1	1	1	0	0	30	1	0	0	1	2	3	14.15
1	0	2	2	0	44	4	2	0	4	2	6	13.72
2	0	0	2	0	133	2	2	0	2	3	5	12.49
1	1	2	2	0	61	4	2	0	4	2	6	13.79
0	0	0	2	0	94	2	2	0	2	1	3	11.75
0	8	4	11	0	298	15	11	0	15	11	26	13.10
6	2	1	4	0	238	5	4	0	5	11	16	12.94
33	65	51	67	0	6,032	118	67	0	118	189	307	12.40
4	8	4	11	0	606	15	11	0	15	21	36	12.98
0	2	1	2	0	95	3	2	0	3	4	7	12.80
0	2	1	1	0	50	2	1	0	2	3	5	13.37
0	0	0	1	0	34	1	1	0	1	0	1	12.22
0	1	0	2	0	19	2	2	0	2	1	3	13.23
0	1	0	2	0	35	2	2	0	2	1	3	12.52
1	2	3	5	0	127	8	5	0	8	5	13	13.54
0	3	2	0	0	63	2	0	0	2	5	7	13.15
3	4	4	7	0	293	11	7	0	11	9	20	12.69
3	10	7	15	0	898	22	15	0	22	20	42	11.98
1	0	0	1	0	64	1	1	0	1	1	2	11.71
0	1	0	0	0	69	0	0	0	0	3	3	12.13
2	1	1	1	0	136	2	1	0	2	6	8	12.52
7	15	12	16	0	1,157	28	16	0	28	49	77	13.12
1	5	4	2	0	277	6	2	0	6	9	15	12.27
0	0	0	0	0	31	0	0	0	0	0	0	10.62
0	0	0	0	0	19	0	0	0	0	0	0	11.38
0	1	0	0	0	12	0	0	0	0	1	1	12.96
0	0	0	0	0	10	0	0	0	0	0	0	12.27
0	0	1	0	0	58	1	0	0	1	3	4	11.82
4	1	0	2	0	164	2	2	0	2	7	9	12.47
0	0	1	0	0	37	1	0	0	1	1	2	12.33
0	1	0	0	0	18	0	0	0	0	1	1	12.17
0	0	0	0	0	34	0	0	0	0	0	0	12.92
1	2	0	0	0	34	0	0	0	0	4	4	13.03
0	0	0	1	0	11	1	1	0	1	0	1	13.20
1	0	0	1	0	195	1	1	0	1	3	4	12.89
1	0	0	0	0	20	0	0	0	0	1	1	12.45
0	0	0	0	0	19	0	0	0	0	0	0	11.70
0	1	1	0	0	37	1	0	0	1	1	2	12.31
0	1	1	1	0	25	2	1	0	2	2	4	12.98
0	0	0	0	0	33	0	0	0	0	1	1	13.29
0	0	0	2	0	41	2	2	0	2	0	2	11.62
0	1	0	3	0	30	3	3	0	3	5	8	14.67

第9表（続） 都道府県別・被扶養者の年齢階級別

— 女 性 —

都道府県名	被扶養者数	0～4歳	5～9	10～14	15～19	20～24	25～29	30～34	35～39	40～44	45～49	50～54
全 国	(人) 91,762	(人) 8,743	(人) 8,943	(人) 9,353	(人) 8,620	(人) 4,232	(人) 2,915	(人) 5,107	(人) 7,955	(人) 9,327	(人) 7,568	(人) 6,469
1 北海道	1,150	102	95	101	103	56	43	60	101	96	95	97
2 青森	147	15	18	12	18	7	4	9	11	10	8	15
3 岩手	208	30	19	19	20	13	11	9	23	12	13	14
4 宮城	760	70	87	74	84	31	28	48	64	73	59	53
5 秋田	154	13	18	21	16	5	5	10	7	16	12	8
6 山形	268	23	33	33	33	16	7	8	17	17	14	27
7 福島	388	42	44	51	43	30	9	18	26	37	22	21
8 茨城	963	78	100	115	105	44	36	67	72	100	70	68
9 栃木	567	57	61	71	49	25	17	33	44	53	47	42
10 群馬	723	83	60	96	65	38	27	41	58	73	43	44
11 埼玉	2,285	237	221	248	222	107	72	131	205	252	169	155
12 千葉	1,821	197	187	183	168	77	72	104	182	163	125	115
13 東京都	44,463	4,235	4,303	4,415	3,922	2,000	1,365	2,460	3,967	4,615	3,723	3,176
14 神奈川県	5,263	458	524	481	482	226	144	270	401	530	434	350
15 新潟	700	76	72	88	85	32	22	31	45	61	50	34
16 富山	507	56	50	62	54	18	12	19	43	52	32	37
17 石川	303	33	38	37	46	14	5	13	25	26	20	12
18 福井	172	17	28	23	15	11	9	4	15	14	9	3
19 山梨	224	21	25	25	17	10	6	11	22	22	17	18
20 長野	888	91	86	106	114	39	34	42	72	62	68	54
21 岐阜	477	53	45	49	50	25	18	21	47	50	39	28
22 静岡県	2,269	238	261	250	214	111	70	129	193	229	160	167
23 愛知	6,612	680	647	690	589	307	268	408	624	691	536	448
24 三重	414	50	40	34	34	17	15	24	40	51	30	25
25 滋賀	431	52	40	55	30	18	14	33	43	44	36	25
26 京都	1,016	107	105	100	102	37	27	66	99	102	97	70
27 大阪府	10,189	791	863	1,020	1,070	488	293	560	825	1,049	992	773
28 兵庫県	2,039	191	218	193	195	96	84	105	190	227	138	139
29 奈良	150	14	14	16	15	7	6	12	16	17	13	11
30 和歌山	165	11	16	12	15	11	3	12	15	16	12	13
31 鳥取	68	10	10	8	6	6	3	4	4	3	4	2
32 島根	69	9	12	8	8	6	1	3	2	5	4	3
33 岡山	340	44	46	30	40	20	13	31	19	28	23	20
34 広島	1,201	113	104	136	133	63	37	64	108	127	95	83
35 山口	325	31	30	43	30	11	16	17	21	26	31	28
36 徳島	108	10	10	11	5	7	4	9	8	9	5	11
37 香川	303	22	26	39	34	24	8	12	24	29	18	27
38 愛媛	309	31	32	45	30	7	6	21	27	32	20	22
39 高知	78	10	9	8	6	4	3	6	12	6	4	2
40 福岡	1,678	158	162	166	190	92	55	87	131	145	148	137
41 佐賀	115	18	9	12	14	5	5	8	5	12	9	8
42 長崎	184	20	23	19	21	6	3	11	14	14	23	11
43 熊本	316	34	38	38	33	18	7	21	19	35	25	21
44 大分	186	22	18	18	18	2	8	18	12	18	13	13
45 宮崎	298	27	40	25	29	17	5	10	28	28	26	20
46 鹿児島	233	34	27	30	22	12	11	18	16	22	20	10
47 沖縄	235	29	29	37	26	16	4	9	13	28	17	9

・性別、被扶養者数及び平均年齢

組合健保

55～59	60～64	65～69	70～74	75歳以上	未就学児 (再掲)	前期高齢者 (再掲)	70歳以上 (再掲)	70歳以上 現役並み 所得者 (再掲)	介護(1号) (再掲)	介護(2号) (再掲)	介護(計) (再掲)	平均年齢 (歳)
(人) 5,281	(人) 4,109	(人) 1,983	(人) 1,156	(人) 1	(人) 11,482	(人) 3,140	(人) 1,157	(人) 78	(人) 3,140	(人) 32,754	(人) 35,894	(歳) 31.24
91	76	19	15	0	130	34	15	0	34	455	489	33.29
9	6	3	2	0	20	5	2	0	5	48	53	30.09
14	6	3	2	0	38	5	2	0	5	59	64	28.45
49	24	9	7	0	97	16	7	0	16	258	274	29.95
11	5	2	5	0	15	7	5	0	7	52	59	30.27
11	13	6	10	0	34	16	10	0	16	82	98	30.31
23	11	4	7	0	56	11	7	0	11	114	125	27.74
57	25	10	16	0	114	26	16	0	26	320	346	29.96
32	21	7	8	0	77	15	8	0	15	195	210	29.97
49	27	8	11	0	98	19	11	0	19	236	255	29.55
125	75	36	30	0	309	66	30	3	66	776	842	30.15
97	84	41	26	0	238	67	26	2	67	584	651	30.45
2,512	2,112	1,099	558	1	5,549	1,658	559	56	1,658	16,138	17,796	31.64
350	320	195	98	0	621	293	98	6	293	1,984	2,277	33.09
43	35	17	9	0	96	26	9	0	26	223	249	29.29
36	20	7	9	0	66	16	9	0	16	177	193	30.16
13	13	3	5	0	43	8	5	0	8	84	92	27.21
8	5	8	3	0	31	11	3	0	11	39	50	27.24
12	8	4	6	0	30	10	6	0	10	77	87	31.21
46	43	18	13	0	116	31	13	1	31	273	304	29.57
22	21	4	5	0	64	9	5	0	9	160	169	29.55
107	78	35	27	0	331	62	27	1	62	741	803	29.33
355	224	84	61	0	877	145	61	3	145	2,254	2,399	30.11
26	17	9	2	0	62	11	2	0	11	149	160	30.60
15	18	5	3	0	65	8	3	0	8	138	146	29.07
44	39	15	6	0	142	21	6	0	21	352	373	30.10
614	488	221	142	0	1,041	363	142	6	363	3,916	4,279	32.50
132	86	35	10	0	265	45	10	0	45	722	767	30.55
4	4	0	1	0	17	1	1	0	1	49	50	29.07
15	8	2	4	0	17	6	4	0	6	64	70	33.72
4	2	1	1	0	14	2	1	0	2	15	17	25.38
4	1	1	2	0	14	3	2	0	3	17	20	25.36
16	2	6	2	0	61	8	2	0	8	89	97	26.39
77	33	19	9	0	148	28	9	0	28	415	443	30.18
25	14	2	0	0	37	2	0	0	2	124	126	30.46
10	5	1	3	0	14	4	3	0	4	40	44	32.88
20	12	4	4	0	29	8	4	0	8	106	114	30.95
19	13	1	3	0	40	4	3	0	4	106	110	29.36
5	2	1	0	0	14	1	0	0	1	19	20	27.54
106	70	17	14	0	219	31	14	0	31	606	637	30.57
2	5	2	1	0	20	3	1	0	3	36	39	27.98
6	6	5	2	0	25	7	2	0	7	60	67	29.16
16	5	3	3	0	41	6	3	0	6	102	108	28.03
14	5	4	3	0	31	7	3	0	7	63	70	30.39
23	16	3	1	0	39	4	1	0	4	113	117	30.87
6	1	0	4	0	43	4	4	0	4	59	63	25.41
6	5	4	3	0	34	7	3	0	7	65	72	26.01

第10表 事業所の業態別・被保険者の年齢階級別

— 総 数 —

業 態 別	被保険者数	15～19歳	20～24	25～29	30～34	35～39	40～44	45～49	50～54	55～59
総 数	(人) 156,232	(人) 956	(人) 9,955	(人) 19,273	(人) 19,910	(人) 21,834	(人) 22,783	(人) 19,122	(人) 15,724	(人) 12,547
1 農 林 水 産 業	580	3	39	57	61	69	80	81	67	76
2 鉱 業、採石業、砂利採取業	101	0	4	12	6	19	15	12	15	10
3 総合工事業	2,001	14	122	176	204	269	333	287	215	190
4 職 別 工 事 業	295	1	12	33	36	42	49	38	36	24
5 設 備 工 事 業	2,831	37	204	290	254	385	437	298	270	304
6 食 料 品 ・ た ば こ 製 造 業	3,327	35	236	393	356	431	480	412	387	332
7 織 維 製 品 製 造 業	840	8	64	116	100	99	112	105	91	77
8 木 製 品 ・ 家 具 等 製 造 業	337	5	28	34	29	46	58	45	32	32
9 紙 刷 製 品 製 造 業	670	13	45	72	91	96	97	83	58	70
10 印 刷 ・ 同 製 連 産 業	1,932	6	113	213	237	328	320	244	201	136
11 化 学 工 業 ・ 同 類 似 業	10,114	88	677	1,216	1,311	1,423	1,576	1,289	1,064	911
12 金 属 工 業	3,448	44	215	371	381	481	492	426	356	389
13 機 械 器 具 製 造 業	26,790	245	1,645	2,874	3,347	3,744	4,427	4,052	3,116	2,106
14 そ の 他 の 製 造 業	4,175	43	269	504	496	543	683	566	456	359
15 電 気 ・ ガ ス ・ 熱 供 給 ・ 水 道 業	2,095	26	146	156	179	290	355	310	309	245
16 情 報 通 信 業	14,418	15	850	2,277	2,474	2,442	2,099	1,695	1,202	801
17 道 路 貨 物 運 送 業	4,627	29	170	377	512	704	865	668	495	409
18 そ の 他 の 運 輸 業	6,200	41	383	709	711	814	820	759	801	683
19 そ の 他 の 小 売 業	10,853	44	783	1,567	1,503	1,600	1,553	1,259	1,034	821
20 飲 食 料 品 以 外 の 小 売 業	10,910	83	962	1,654	1,508	1,511	1,491	1,127	1,061	846
21 飲 食 料 品 小 売 業	2,113	18	163	271	249	280	268	227	243	244
22 無 店 舗 小 売 業	70	0	2	14	13	10	10	9	6	2
23 金 融 ・ 保 険 業	11,914	12	710	1,717	1,307	1,396	1,719	1,735	1,501	1,070
24 不 動 産 業	1,835	5	117	262	272	247	259	198	152	139
25 物 品 賃 貸 業	399	3	19	54	56	70	47	52	44	24
26 学 術 研 究 機 関 業	169	0	3	12	24	31	25	27	18	15
27 専 門 ・ 技 術 サ ー ビ ス 業	1,528	4	94	239	269	244	213	181	118	89
28 飲 食 店 業	1,126	17	138	161	132	164	131	111	104	89
29 宿 泊 業	647	7	88	87	87	87	113	60	53	38
30 対 個 人 サ ー ビ ス 業	909	5	82	162	132	113	122	111	57	67
31 娛 楽 業	721	5	94	150	144	106	60	61	39	35
32 教 育 ・ 学 習 支 援 業	449	0	23	63	57	73	69	46	47	38
33 医 療 業 ・ 保 健 衛 生 業	4,905	16	411	682	715	718	665	523	478	390
34 社 会 保 険 ・ 社 会 福 祉 ・ 介 護 事 業	472	1	39	61	56	75	72	45	50	37
35 複 合 サ ー ビ ス 業	1,233	8	77	164	145	152	170	139	149	140
36 職 業 紹 介 ・ 労 働 者 派 遣 業	4,838	10	280	752	988	1,028	827	500	212	129
37 そ の 他 の 対 事 業 所 サ ー ビ ス 業	3,664	23	174	388	458	550	471	403	376	404
38 修 理 業	588	3	29	61	70	81	98	66	58	56
39 破 棄 物 処 理 業	99	1	5	8	14	15	19	10	11	12
40 政 治 ・ 経 済 ・ 文 化 団 体	385	0	12	24	42	63	76	46	42	49
41 そ の 他 の サ ー ビ ス 業	5,729	38	397	734	772	869	855	677	550	423
42 公 務	280	0	8	25	31	35	50	39	31	33
任 意 継 続 分	2,868	0	23	81	81	91	102	100	119	203
特 例 退 職 分	2,747	0	0	0	0	0	0	0	0	0

・性別、被保険者数、平均年齢及び被保険者数の構成比

組合健保

60～64	65～69	70～74	75歳以上	平均年齢	構成比	前期高齢者 (再掲)	70歳以上 (再掲)	70歳以上 現役並み 所得者 (再掲)	介護(1号) (再掲)	介護(2号) (再掲)	介護(計) (再掲)	被扶養者 数	扶養率
(人)	(人)	(人)	(人)	(歳)	(%)	(人)	(人)	(人)	(人)	(人)	(人)	(人)	
9,455	3,223	1,450	0	42.09	100.00	4,673	1,450	357	4,673	79,631	84,304	135,633	0.868
39	5	3	0	43.49	0.37	8	3	1	8	343	351	468	0.807
6	2	0	0	43.79	0.06	2	0	0	2	58	60	111	1.099
154	30	7	0	43.34	1.28	37	7	4	37	1,179	1,216	2,491	1.245
21	1	2	0	42.75	0.19	3	2	1	3	168	171	292	0.990
265	75	12	0	43.40	1.81	87	12	3	87	1,574	1,661	3,039	1.073
230	32	3	0	42.25	2.13	35	3	1	35	1,841	1,876	2,638	0.793
52	13	3	0	41.69	0.54	16	3	2	16	437	453	484	0.576
18	7	3	0	42.32	0.22	10	3	1	10	185	195	372	1.104
34	4	7	0	41.56	0.43	11	7	3	11	342	353	660	0.985
90	28	16	0	41.81	1.24	44	16	7	44	991	1,035	1,679	0.869
482	66	11	0	41.33	6.47	77	11	3	77	5,322	5,399	10,305	1.019
235	43	15	0	42.64	2.21	58	15	4	58	1,898	1,956	3,611	1.047
1,048	145	41	0	41.56	17.15	186	41	22	186	14,749	14,935	29,473	1.100
223	27	6	0	41.65	2.67	33	6	2	33	2,287	2,320	4,164	0.997
78	0	1	0	42.90	1.34	1	1	0	1	1,297	1,298	2,957	1.411
477	67	19	0	39.45	9.23	86	19	13	86	6,274	6,360	11,449	0.794
312	68	18	0	43.49	2.96	86	18	6	86	2,749	2,835	4,969	1.074
391	76	12	0	42.79	3.97	88	12	3	88	3,454	3,542	6,117	0.987
510	130	49	0	40.72	6.95	179	49	22	179	5,177	5,356	8,667	0.799
543	92	32	0	40.16	6.98	124	32	8	124	5,068	5,192	7,576	0.694
134	13	3	0	41.94	1.35	16	3	0	16	1,116	1,132	1,379	0.653
3	0	1	0	39.44	0.04	1	1	1	1	30	31	35	0.500
583	132	32	0	42.14	7.63	164	32	17	164	6,608	6,772	9,396	0.789
126	48	10	0	41.58	1.17	58	10	2	58	874	932	1,588	0.865
26	4	0	0	41.20	0.26	4	0	0	4	193	197	363	0.910
12	2	0	0	43.65	0.11	2	0	0	2	97	99	173	1.024
56	14	7	0	39.69	0.98	21	7	3	21	657	678	1,268	0.830
63	15	1	0	39.71	0.72	16	1	0	16	498	514	623	0.553
17	8	2	0	38.72	0.41	10	2	0	10	281	291	436	0.674
44	13	1	0	39.57	0.58	14	1	0	14	401	415	492	0.541
20	6	1	0	36.36	0.46	7	1	0	7	215	222	385	0.534
21	11	1	0	41.76	0.29	12	1	1	12	221	233	317	0.706
204	78	25	0	40.55	3.14	103	25	11	103	2,260	2,363	2,452	0.500
28	7	1	0	41.13	0.30	8	1	1	8	232	240	248	0.525
74	13	2	0	42.28	0.79	15	2	2	15	672	687	967	0.784
79	29	4	0	37.75	3.10	33	4	2	33	1,747	1,780	1,054	0.218
341	69	7	0	43.49	2.35	76	7	3	76	1,995	2,071	3,129	0.854
48	14	4	0	43.39	0.38	18	4	1	18	326	344	609	1.036
3	0	1	0	42.30	0.06	1	1	1	1	55	56	110	1.111
25	6	0	0	44.41	0.25	6	0	0	6	238	244	363	0.943
321	76	17	0	41.13	3.67	93	17	6	93	2,826	2,919	4,403	0.769
19	9	0	0	44.56	0.18	9	0	0	9	172	181	172	0.614
1,264	709	95	0	58.76	1.84	804	95	34	804	1,788	2,592	2,334	0.814
736	1,036	975	0	67.92	1.76	2,011	975	166	2,011	736	2,747	1,815	0.661

第10表(続) 事業所の業態別・被保険者の年齢階級別

—男性—

業 態 別	被保険者数	15～19歳	20～24	25～29	30～34	35～39	40～44	45～49	50～54	55～59
総 数	107,724	657	5,538	11,569	12,680	14,716	16,053	13,747	11,640	9,588
1 農 林 水 産 業	341	1	18	33	35	46	43	43	36	49
2 鉱 業、採石業、砂利採取業	81	0	2	10	5	14	7	11	14	10
3 総合工事業	1,729	12	96	138	158	230	289	259	193	174
4 職別工事業	218	1	5	20	21	25	39	32	33	19
5 設備工事業	2,499	35	180	252	200	333	381	259	238	288
6 食品・たばこ製造業	2,123	12	124	248	240	297	333	276	238	211
7 繊維製品製造業	394	3	22	39	44	49	62	58	47	35
8 木製品・家具等製造業	270	5	20	18	20	42	50	38	28	28
9 紙印刷製品製造業	521	10	34	56	66	78	74	63	47	56
10 印刷・同関連産業	1,513	4	75	140	171	265	265	200	167	114
11 化学工業・同類似業	7,427	72	410	807	886	1,008	1,160	981	861	758
12 金属器具製造業	2,874	38	178	318	318	382	391	354	306	338
13 機械器具製造業	22,448	209	1,293	2,324	2,776	3,033	3,649	3,467	2,707	1,884
14 その他熱供給水道業	3,219	31	194	345	347	409	550	461	363	305
15 電気・ガス	1,829	23	125	123	143	249	300	280	287	228
16 情報通信業	10,548	7	471	1,456	1,724	1,776	1,607	1,319	1,001	692
17 道路貨物運送業	3,920	22	114	310	430	606	738	570	418	351
18 その他運輸業	5,125	27	249	489	538	666	693	643	748	638
19 卸売業	6,769	23	311	802	826	992	1,071	874	756	610
20 飲食料品以外の小売業	6,314	37	439	883	895	961	948	674	609	464
21 飲食料品小売業	1,142	8	70	152	163	176	167	123	118	95
22 無店舗小売業	44	0	0	11	6	9	6	4	3	2
23 金融・保険業	5,605	1	250	673	503	594	874	917	792	642
24 不動産業	1,303	4	56	147	180	175	191	156	112	125
25 物品賃貸業	274	0	14	28	35	42	36	39	36	20
26 学術研究機関	121	0	3	8	16	17	16	18	15	14
27 専門・技術サービス	1,094	1	53	151	179	188	158	136	88	70
28 飲食店	651	8	63	87	78	121	91	57	62	48
29 宿泊業	413	4	30	48	48	58	88	48	42	27
30 対個人サービス業	447	4	25	43	44	44	75	78	39	54
31 娯楽業	389	2	33	67	73	64	39	36	26	27
32 教育・学習支援業	228	0	2	21	21	40	34	30	29	24
33 医療業・保健衛生業	1,408	4	96	192	191	214	192	139	145	122
34 社会保険・社会福祉・介護事業	175	0	9	27	21	31	29	14	15	13
35 複合サービス業	767	3	38	93	84	109	96	83	98	96
36 職業紹介・労働者派遣業	1,334	3	94	224	256	243	177	120	72	60
37 その他の対事業所サービス業	2,604	15	94	245	299	389	335	271	280	325
38 修理業	487	3	17	47	61	70	76	59	50	45
39 破棄物処理業	92	1	4	7	14	15	17	9	10	12
40 政治・経済・文化団体	248	0	7	14	23	34	51	27	30	38
41 その他のサービス業	3,709	24	210	432	490	557	563	442	372	293
42 公務	139	0	2	9	14	18	26	16	17	17
任意継続	2,400	0	8	32	38	47	66	63	92	167
特例退職	2,488	0	0	0	0	0	0	0	0	0

・性別、被保険者数、平均年齢及び被保険者数の構成比

組合健保

60～64	65～69	70～74	75歳以上	平均年齢	構成比	前期高齢者 (再掲)	70歳以上 (再掲)	70歳以上 現役並み 所得者 (再掲)	介護(1号) (再掲)	介護(2号) (再掲)	介護(計) (再掲)	被扶養者 数	扶養率
(人)	(人)	(人)	(人)	(歳)	(%)	(人)	(人)	(人)	(人)	(人)	(人)	(人)	(人)
7,576	2,701	1,259	0	43.29	100.00	3,960	1,259	322	3,960	58,604	62,564	129,097	1.198
30	4	3	0	44.44	0.32	7	3	1	7	201	208	448	1.314
6	2	0	0	45.24	0.08	2	0	0	2	48	50	111	1.370
148	26	6	0	44.01	1.61	32	6	4	32	1,063	1,095	2,454	1.419
20	1	2	0	44.73	0.20	3	2	1	3	143	146	282	1.294
250	73	10	0	43.81	2.32	83	10	3	83	1,416	1,499	2,999	1.200
121	21	2	0	42.27	1.97	23	2	1	23	1,179	1,202	2,484	1.170
25	7	3	0	43.16	0.37	10	3	2	10	227	237	449	1.140
12	6	3	0	43.24	0.25	9	3	1	9	156	165	367	1.359
29	3	5	0	41.80	0.48	8	5	2	8	269	277	641	1.230
79	22	11	0	42.56	1.40	33	11	6	33	825	858	1,642	1.085
417	57	10	0	42.37	6.89	67	10	3	67	4,177	4,244	9,930	1.337
209	33	9	0	42.76	2.67	42	9	3	42	1,598	1,640	3,521	1.225
948	121	37	0	41.93	20.84	158	37	21	158	12,655	12,813	28,874	1.286
185	24	5	0	42.41	2.99	29	5	2	29	1,864	1,893	4,056	1.260
70	0	1	0	43.40	1.70	1	1	0	1	1,165	1,166	2,925	1.599
420	57	18	0	40.59	9.79	75	18	12	75	5,039	5,114	11,060	1.049
286	63	12	0	43.82	3.64	75	12	5	75	2,363	2,438	4,824	1.231
361	62	11	0	44.03	4.76	73	11	3	73	3,083	3,156	6,010	1.173
365	98	41	0	42.52	6.28	139	41	19	139	3,676	3,815	8,223	1.215
316	67	21	0	40.65	5.86	88	21	6	88	3,011	3,099	7,026	1.113
59	10	1	0	41.04	1.06	11	1	0	11	562	573	1,242	1.088
3	0	0	0	39.41	0.04	0	0	0	0	18	18	34	0.773
315	36	8	0	43.66	5.20	44	8	6	44	3,540	3,584	8,329	1.486
110	40	7	0	43.32	1.21	47	7	0	47	694	741	1,552	1.191
22	2	0	0	42.75	0.25	2	0	0	2	153	155	344	1.255
12	2	0	0	45.21	0.11	2	0	0	2	75	77	168	1.388
50	13	7	0	40.80	1.02	20	7	3	20	502	522	1,215	1.111
26	10	0	0	39.83	0.60	10	0	0	10	284	294	553	0.849
12	7	1	0	41.01	0.38	8	1	0	8	217	225	421	1.019
33	8	0	0	43.90	0.41	8	0	0	8	279	287	461	1.031
18	4	0	0	38.78	0.36	4	0	0	4	146	150	339	0.871
16	10	1	0	45.34	0.21	11	1	1	11	133	144	290	1.272
71	28	14	0	41.58	1.31	42	14	8	42	669	711	1,640	1.165
11	4	1	0	41.15	0.16	5	1	1	5	82	87	200	1.143
56	9	2	0	43.31	0.71	11	2	2	11	429	440	908	1.184
57	24	4	0	38.76	1.24	28	4	2	28	486	514	709	0.531
295	51	5	0	44.69	2.42	56	5	3	56	1,506	1,562	3,014	1.157
45	12	2	0	43.88	0.45	14	2	1	14	275	289	591	1.214
2	0	1	0	42.21	0.09	1	1	1	1	50	51	108	1.174
18	6	0	0	45.70	0.23	6	0	0	6	164	170	351	1.415
252	61	13	0	42.07	3.44	74	13	5	74	1,922	1,996	4,092	1.103
15	5	0	0	46.28	0.13	5	0	0	5	91	96	144	1.036
1,135	672	80	0	60.60	2.23	752	80	32	752	1,523	2,275	2,269	0.945
646	940	902	0	68.00	2.31	1,842	902	162	1,842	646	2,488	1,797	0.722

第10表(続) 事業所の業態別・被保険者の年齢階級別

—女性—

業 態 別	被保険者数	15～19歳	20～24	25～29	30～34	35～39	40～44	45～49	50～54	55～59
総 数	48,508	299	4,417	7,704	7,230	7,118	6,730	5,375	4,084	2,959
1 農 林 水 産 業	239	2	21	24	26	23	37	38	31	27
2 鉱 業、採石業、砂利採取業	20	0	2	2	1	5	8	1	1	0
3 総合工事事業	272	2	26	38	46	39	44	28	22	16
4 職別工事事業	77	0	7	13	15	17	10	6	3	5
5 設備工事事業	332	2	24	38	54	52	56	39	32	16
6 食品・たばこ製造業	1,204	23	112	145	116	134	147	136	149	121
7 繊維製品製造業	446	5	42	77	56	50	50	47	44	42
8 木製品・家具等製造業	67	0	8	16	9	4	8	7	4	4
9 紙印刷製品製造業	149	3	11	16	25	18	23	20	11	14
10 印刷・関連連産業	419	2	38	73	66	63	55	44	34	22
11 化学工業・同類似業	2,687	16	267	409	425	415	416	308	203	153
12 金属器具製造業	574	6	37	53	63	99	101	72	50	51
13 機械器具製造業	4,342	36	352	550	571	711	778	585	409	222
14 その他熱供給水道業	956	12	75	159	149	134	133	105	93	54
15 電気・ガス・熱供給水道業	266	3	21	33	36	41	55	30	22	17
16 情報通信業	3,870	8	379	821	750	666	492	376	201	109
17 道路貨物運送業	707	7	56	67	82	98	127	98	77	58
18 その他の運輸業	1,075	14	134	220	173	148	127	116	53	45
19 卸売業	4,084	21	472	765	677	608	482	385	278	211
20 飲食料品以外の小売業	4,596	46	523	771	613	550	543	453	452	382
21 飲食料品小売業	971	10	93	119	86	104	101	104	125	149
22 無店舗小売業	26	0	2	3	7	1	4	5	3	0
23 金融・保険業	6,309	11	460	1,044	804	802	845	818	709	428
24 不動産業	532	1	61	115	92	72	68	42	40	14
25 物品賃貸業	125	3	5	26	21	28	11	13	8	4
26 学術研究機関	48	0	0	4	8	14	9	9	3	1
27 専門・技術サービス	434	3	41	88	90	56	55	45	30	19
28 飲食宿泊業	475	9	75	74	54	43	40	54	42	41
29 宿泊サービス	234	3	58	39	39	29	25	12	11	11
30 対個人サービス	462	1	57	119	88	69	47	33	18	13
31 娯楽支援業	332	3	61	83	71	42	21	25	13	8
32 教育・学習支援業	221	0	21	42	36	33	35	16	18	14
33 医療業・保健衛生業	3,497	12	315	490	524	504	473	384	333	268
34 社会保険・社会福祉・介護事業	297	1	30	34	35	44	43	31	35	24
35 複合サービス	466	5	39	71	61	43	74	56	51	44
36 職業紹介・労働者派遣業	3,504	7	186	528	732	785	650	380	140	69
37 その他の対事業所サービス	1,060	8	80	143	159	161	136	132	96	79
38 修理業	101	0	12	14	9	11	22	7	8	11
39 破棄物処理業	7	0	1	1	0	0	2	1	1	0
40 政治・経済・文化団体	137	0	5	10	19	29	25	19	12	11
41 その他のサービス	2,020	14	187	302	282	312	292	235	178	130
42 公務	141	0	6	16	17	17	24	23	14	16
任意継続	468	0	15	49	43	44	36	37	27	36
特例退職	259	0	0	0	0	0	0	0	0	0

・性別、被保険者数、平均年齢及び被保険者数の構成比

組合健保

60～64	65～69	70～74	75歳以上	平均年齢	構成比	前期高齢者 (再掲)	70歳以上 (再掲)	70歳以上 現役並み 所得者 (再掲)	介護(1号) (再掲)	介護(2号) (再掲)	介護(計) (再掲)	被扶養者 数	扶養率
(人)	(人)	(人)	(人)	(歳)	(%)	(人)	(人)	(人)	(人)	(人)	(人)	(人)	(人)
1,879	522	191	0	39.40	100.00	713	191	35	713	21,027	21,740	6,536	0.135
9	1	0	0	42.15	0.49	1	0	0	1	142	143	20	0.084
0	0	0	0	37.90	0.04	0	0	0	0	10	10	0	0.000
6	4	1	0	39.08	0.56	5	1	0	5	116	121	37	0.136
1	0	0	0	37.15	0.16	0	0	0	0	25	25	10	0.130
15	2	2	0	40.27	0.68	4	2	0	4	158	162	40	0.120
109	11	1	0	42.22	2.48	12	1	0	12	662	674	154	0.128
27	6	0	0	40.40	0.92	6	0	0	6	210	216	35	0.078
6	1	0	0	38.62	0.14	1	0	0	1	29	30	5	0.075
5	1	2	0	40.72	0.31	3	2	1	3	73	76	19	0.128
11	6	5	0	39.07	0.86	11	5	1	11	166	177	37	0.088
65	9	1	0	38.47	5.54	10	1	0	10	1,145	1,155	375	0.140
26	10	6	0	42.07	1.18	16	6	1	16	300	316	90	0.157
100	24	4	0	39.62	8.95	28	4	1	28	2,094	2,122	599	0.138
38	3	1	0	39.09	1.97	4	1	0	4	423	427	108	0.113
8	0	0	0	39.51	0.55	0	0	0	0	132	132	32	0.120
57	10	1	0	36.33	7.98	11	1	1	11	1,235	1,246	389	0.101
26	5	6	0	41.62	1.46	11	6	1	11	386	397	145	0.205
30	14	1	0	36.90	2.22	15	1	0	15	371	386	107	0.100
145	32	8	0	37.75	8.42	40	8	3	40	1,501	1,541	444	0.109
227	25	11	0	39.48	9.47	36	11	2	36	2,057	2,093	550	0.120
75	3	2	0	42.99	2.00	5	2	0	5	554	559	137	0.141
0	0	1	0	39.50	0.05	1	1	1	1	12	13	1	0.038
268	96	24	0	40.79	13.01	120	24	11	120	3,068	3,188	1,067	0.169
16	8	3	0	37.32	1.10	11	3	2	11	180	191	36	0.068
4	2	0	0	37.80	0.26	2	0	0	2	40	42	19	0.152
0	0	0	0	39.73	0.10	0	0	0	0	22	22	5	0.104
6	1	0	0	36.89	0.89	1	0	0	1	155	156	53	0.122
37	5	1	0	39.54	0.98	6	1	0	6	214	220	70	0.147
5	1	1	0	34.68	0.48	2	1	0	2	64	66	15	0.064
11	5	1	0	35.38	0.95	6	1	0	6	122	128	31	0.067
2	2	1	0	33.52	0.68	3	1	0	3	69	72	46	0.139
5	1	0	0	38.06	0.46	1	0	0	1	88	89	27	0.122
133	50	11	0	40.13	7.21	61	11	3	61	1,591	1,652	812	0.232
17	3	0	0	41.12	0.61	3	0	0	3	150	153	48	0.162
18	4	0	0	40.60	0.96	4	0	0	4	243	247	59	0.127
22	5	0	0	37.36	7.22	5	0	0	5	1,261	1,266	345	0.098
46	18	2	0	40.54	2.19	20	2	0	20	489	509	115	0.108
3	2	2	0	41.04	0.21	4	2	0	4	51	55	18	0.178
1	0	0	0	43.50	0.01	0	0	0	0	5	5	2	0.286
7	0	0	0	42.07	0.28	0	0	0	0	74	74	12	0.088
69	15	4	0	39.39	4.16	19	4	1	19	904	923	311	0.154
4	4	0	0	42.88	0.29	4	0	0	4	81	85	28	0.199
129	37	15	0	49.30	0.96	52	15	2	52	265	317	65	0.139
90	96	73	0	67.13	0.53	169	73	4	169	90	259	18	0.069

第11表 被保険者の年齢階級別・事業所の規模別

— 総 数 —

	被保険者数	1～4人	5～9	10～19	20～29	30～49
総 数	(人) 156,232	(人) 538	(人) 1,072	(人) 2,131	(人) 2,120	(人) 3,894
15～19歳	956	0	2	4	13	13
20～24	9,955	3	17	74	98	167
25～29	19,273	20	67	173	189	410
30～34	19,910	40	104	237	246	513
35～39	21,834	45	137	289	308	635
40～44	22,783	50	170	343	335	554
45～49	19,122	54	126	250	285	482
50～54	15,724	85	126	220	206	373
55～59	12,547	75	115	215	180	351
60～64	9,455	73	114	198	164	289
65～69	3,223	50	61	79	71	80
70～74	1,450	43	33	49	25	27
75歳以上	0	0	0	0	0	0
(再掲)						
前期高齢者	4,673	93	94	128	96	107
70歳以上	1,450	43	33	49	25	27
70歳以上 現役並み所得者	357	8	16	25	13	10
介護(1号)	4,673	93	94	128	96	107
介護(2号)	79,631	337	651	1,226	1,170	2,049
介護(計)	84,304	430	745	1,354	1,266	2,156
平均年齢(歳)	42.09	52.35	47.45	45.40	43.91	42.96

・性別、被保険者数及び平均年齢

組合健保

50～99	100～299	300～499	500～999	1000人以上	任意継続被保 険者（別掲）	特例退職被保 険者（別掲）
(人) 8,353	(人) 22,089	(人) 13,284	(人) 18,898	(人) 78,238	(人) 2,868	(人) 2,747
62	163	80	117	502	0	0
518	1,529	945	1,356	5,225	23	0
932	2,672	1,799	2,528	10,402	81	0
1,061	2,867	1,772	2,466	10,523	81	0
1,261	3,384	1,880	2,713	11,091	91	0
1,266	3,363	1,957	2,892	11,751	102	0
918	2,536	1,614	2,316	10,441	100	0
828	2,093	1,260	1,885	8,529	119	0
715	1,842	1,117	1,531	6,203	203	0
590	1,280	713	920	3,114	1,264	736
166	293	134	146	398	709	1,036
36	67	13	28	59	95	975
0	0	0	0	0	0	0
202	360	147	174	457	804	2,011
36	67	13	28	59	95	975
15	29	7	10	24	34	166
202	360	147	174	457	804	2,011
4,317	11,114	6,661	9,544	40,038	1,788	736
4,519	11,474	6,808	9,718	40,495	2,592	2,747
42.24	41.42	41.02	40.94	40.87	58.76	67.92

第11表（続） 被保険者の年齢階級別・事業所の規模別

－男 性－

	被保険者数	1～4人	5～9	10～19	20～29	30～49
総 数	(人) 107,724	(人) 333	(人) 733	(人) 1,536	(人) 1,531	(人) 2,841
15～19歳	657	0	2	3	9	8
20～24	5,538	1	10	39	62	94
25～29	11,569	7	36	109	124	258
30～34	12,680	26	67	164	167	359
35～39	14,716	27	98	211	219	468
40～44	16,053	27	120	246	242	410
45～49	13,747	35	85	170	203	337
50～54	11,640	49	76	157	149	289
55～59	9,588	44	79	167	147	280
60～64	7,576	53	89	170	133	250
65～69	2,701	33	47	61	57	65
70～74	1,259	31	24	39	19	23
75歳以上	0	0	0	0	0	0
(再掲)						
前期高齢者	3,960	64	71	100	76	88
70歳以上	1,259	31	24	39	19	23
70歳以上 現役並み所得者	322	6	12	22	10	10
介護(1号)	3,960	64	71	100	76	88
介護(2号)	58,604	208	449	910	874	1,566
介護(計)	62,564	272	520	1,010	950	1,654
平均年齢(歳)	43.29	53.52	48.14	46.35	44.73	43.96

・性別、被保険者数及び平均年齢

組合健保

50～99	100～299	300～499	500～999	1000人以上	任意継続被保 険者（別掲）	特例退職被保 険者（別掲）
(人) 5,931	(人) 15,140	(人) 8,798	(人) 12,557	(人) 53,436	(人) 2,400	(人) 2,488
44	103	54	80	354	0	0
308	870	511	692	2,943	8	0
607	1,678	1,071	1,483	6,164	32	0
719	1,852	1,074	1,505	6,709	38	0
911	2,332	1,258	1,770	7,375	47	0
932	2,369	1,384	2,039	8,218	66	0
627	1,765	1,123	1,649	7,690	63	0
597	1,545	867	1,360	6,459	92	0
547	1,382	824	1,142	4,809	167	0
475	971	531	708	2,415	1,135	646
135	228	91	109	263	672	940
29	45	10	20	37	80	902
0	0	0	0	0	0	0
164	273	101	129	300	752	1,842
29	45	10	20	37	80	902
13	24	6	8	17	32	162
164	273	101	129	300	752	1,842
3,178	8,032	4,729	6,898	29,591	1,523	646
3,342	8,305	4,830	7,027	29,891	2,275	2,488
42.99	42.26	41.94	42.09	41.90	60.60	68.00

第11表（続） 被保険者の年齢階級別・事業所の規模別

－女性－

	被保険者数	1～4人	5～9	10～19	20～29	30～49
総数	(人) 48,508	(人) 205	(人) 339	(人) 595	(人) 589	(人) 1,053
15～19歳	299	0	0	1	4	5
20～24	4,417	2	7	35	36	73
25～29	7,704	13	31	64	65	152
30～34	7,230	14	37	73	79	154
35～39	7,118	18	39	78	89	167
40～44	6,730	23	50	97	93	144
45～49	5,375	19	41	80	82	145
50～54	4,084	36	50	63	57	84
55～59	2,959	31	36	48	33	71
60～64	1,879	20	25	28	31	39
65～69	522	17	14	18	14	15
70～74	191	12	9	10	6	4
75歳以上	0	0	0	0	0	0
(再掲)						
前期高齢者	713	29	23	28	20	19
70歳以上	191	12	9	10	6	4
70歳以上 現役並み所得者	35	2	4	3	3	0
介護(1号)	713	29	23	28	20	19
介護(2号)	21,027	129	202	316	296	483
介護(計)	21,740	158	225	344	316	502
平均年齢(歳)	39.40	50.47	45.94	42.93	41.76	40.27

・性別、被保険者数及び平均年齢

組合健保

50～99	100～299	300～499	500～999	1000人以上	任意継続被保険者 (別掲)	特例退職被保険者 (別掲)
(人) 2,422	(人) 6,949	(人) 4,486	(人) 6,341	(人) 24,802	(人) 468	(人) 259
18	60	26	37	148	0	0
210	659	434	664	2,282	15	0
325	994	728	1,045	4,238	49	0
342	1,015	698	961	3,814	43	0
350	1,052	622	943	3,716	44	0
334	994	573	853	3,533	36	0
291	771	491	667	2,751	37	0
231	548	393	525	2,070	27	0
168	460	293	389	1,394	36	0
115	309	182	212	699	129	90
31	65	43	37	135	37	96
7	22	3	8	22	15	73
0	0	0	0	0	0	0
38	87	46	45	157	52	169
7	22	3	8	22	15	73
2	5	1	2	7	2	4
38	87	46	45	157	52	169
1,139	3,082	1,932	2,646	10,447	265	90
1,177	3,169	1,978	2,691	10,604	317	259
40.38	39.59	39.20	38.67	38.64	49.30	67.13

第13表 被保険者の年齢階級別

被保険者の 年齢階級	総 数					男	
	総数	配偶者	直系尊属	子	その他	総数	配偶者
総 数	(人) 135,633	(人) 49,700	(人) 2,172	(人) 83,272	(人) 489	(人) 129,097	(人) 49,323
15～19歳	8	4	1	1	2	8	4
20～24	597	236	35	314	12	541	235
25～29	4,501	1,691	157	2,629	24	4,229	1,680
30～34	12,592	4,071	278	8,189	54	11,877	4,030
35～39	22,849	6,780	482	15,537	50	21,534	6,735
40～44	28,786	8,410	639	19,656	81	27,055	8,373
45～49	25,699	7,619	454	17,526	100	24,332	7,563
50～54	19,176	6,776	116	12,218	66	18,508	6,718
55～59	11,333	6,076	8	5,196	53	11,070	6,020
60～64	6,942	5,249	2	1,662	29	6,825	5,191
65～69	2,238	1,952	0	272	14	2,211	1,940
70～74	912	836	0	72	4	907	834
75歳以上	0	0	0	0	0	0	0
(再掲)							
前期高齢者	3,150	2,788	0	344	18	3,118	2,774
70歳以上	912	836	0	72	4	907	834
70歳以上 現役並み所得者	271	248	0	19	4	270	248
介護(1号)	3,150	2,788	0	344	18	3,118	2,774
介護(2号)	91,936	34,130	1,219	56,258	329	87,790	33,865
介護(計)	95,086	36,918	1,219	56,602	347	90,908	36,639

・性別・続柄別、被扶養者数

組合健保

性			女 性				
直系尊属	子	その他	総数	配偶者	直系尊属	子	その他
(人)	(人)	(人)	(人)	(人)	(人)	(人)	(人)
1,636	77,729	409	6,536	377	536	5,543	80
1	1	2	0	0	0	0	0
26	274	6	56	1	9	40	6
109	2,427	13	272	11	48	202	11
185	7,612	50	715	41	93	577	4
363	14,392	44	1,315	45	119	1,145	6
485	18,124	73	1,731	37	154	1,532	8
358	16,326	85	1,367	56	96	1,200	15
99	11,641	50	668	58	17	577	16
8	4,996	46	263	56	0	200	7
2	1,607	25	117	58	0	55	4
0	260	11	27	12	0	12	3
0	69	4	5	2	0	3	0
0	0	0	0	0	0	0	0
0	329	15	32	14	0	15	3
0	69	4	5	2	0	3	0
0	18	4	1	0	0	1	0
0	329	15	32	14	0	15	3
952	52,694	279	4,146	265	267	3,564	50
952	53,023	294	4,178	279	267	3,579	53

第14表 被保険者の年齢階級別・性別

— 総 数 —		被保険者の年齢階級											
被扶養者の年齢階級	被扶養者数	0～4歳	5～9	10～14	15～19	20～24	25～29	30～34	35～39	40～44	45～49	50～54	
— 総 数 —	(人)	(人)	(人)	(人)	(人)	(人)	(人)	(人)	(人)	(人)	(人)	(人)	
総 数	135,633	17,948	18,260	19,095	17,537	8,986	3,787	5,360	8,078	9,410	7,613	6,523	
15～19歳	8	1	0	1	2	3	0	0	1	0	0	0	
20～24	597	309	9	0	6	175	53	8	1	2	9	11	
25～29	4,501	2,189	400	41	12	177	1,143	313	58	10	7	33	
30～34	12,592	5,325	2,302	544	47	59	785	2,493	658	80	10	7	
35～39	22,849	5,919	6,129	2,995	508	28	205	1,564	4,020	891	78	14	
40～44	28,786	3,207	6,106	7,162	3,004	209	92	402	2,514	4,657	688	65	
45～49	25,699	803	2,585	5,698	6,793	1,653	57	111	533	2,902	3,566	450	
50～54	19,176	148	591	2,164	5,300	3,745	289	46	108	673	2,647	2,966	
55～59	11,333	37	109	423	1,580	2,271	692	112	41	108	521	2,484	
60～64	6,942	10	26	64	268	614	403	228	67	40	66	468	
65～69	2,238	0	3	1	15	49	63	72	54	24	15	22	
70～74	912	0	0	2	2	3	5	11	23	23	6	3	
75歳以上	0	0	0	0	0	0	0	0	0	0	0	0	
(再掲)													
前期高齢者	3,150	0	3	3	17	52	68	83	77	47	21	25	
70歳以上	912	0	0	2	2	3	5	11	23	23	6	3	
70歳以上 現役並み所得者	271	0	0	1	2	0	1	2	6	8	2	2	
介護(1号)	3,150	0	3	3	17	52	68	83	77	47	21	25	
介護(2号)	91,936	4,205	9,417	15,511	16,945	8,492	1,533	899	3,263	8,380	7,488	6,433	
介護(計)	95,086	4,205	9,420	15,514	16,962	8,544	1,601	982	3,340	8,427	7,509	6,458	
— 男 性 —	(人)	(人)	(人)	(人)	(人)	(人)	(人)	(人)	(人)	(人)	(人)	(人)	
総 数	129,097	17,221	17,277	17,677	15,964	8,311	3,624	5,292	8,021	9,357	7,567	6,451	
15～19歳	8	1	0	1	2	3	0	0	1	0	0	0	
20～24	541	273	5	0	6	172	49	8	1	2	5	9	
25～29	4,229	2,062	334	32	10	170	1,136	309	58	9	4	18	
30～34	11,877	5,112	2,090	402	37	59	781	2,470	646	77	8	7	
35～39	21,534	5,696	5,803	2,572	336	26	205	1,559	3,996	875	77	13	
40～44	27,055	3,106	5,834	6,643	2,443	127	91	402	2,511	4,641	676	56	
45～49	24,332	778	2,499	5,434	6,236	1,395	40	109	531	2,895	3,546	433	
50～54	18,508	147	575	2,109	5,083	3,513	230	40	107	668	2,645	2,942	
55～59	11,070	37	108	417	1,530	2,187	649	98	38	108	520	2,482	
60～64	6,825	9	26	64	264	608	380	216	58	38	66	468	
65～69	2,211	0	3	1	15	48	58	70	51	23	15	22	
70～74	907	0	0	2	2	3	5	11	23	21	5	3	
75歳以上	0	0	0	0	0	0	0	0	0	0	0	0	
(再掲)													
前期高齢者	3,118	0	3	3	17	51	63	81	74	44	20	25	
70歳以上	907	0	0	2	2	3	5	11	23	21	5	3	
70歳以上 現役並み所得者	270	0	0	1	2	0	1	2	6	7	2	2	
介護(1号)	3,118	0	3	3	17	51	63	81	74	44	20	25	
介護(2号)	87,790	4,077	9,042	14,667	15,556	7,830	1,390	865	3,245	8,350	7,453	6,381	
介護(計)	90,908	4,077	9,045	14,670	15,573	7,881	1,453	946	3,319	8,394	7,473	6,406	
— 女 性 —	(人)	(人)	(人)	(人)	(人)	(人)	(人)	(人)	(人)	(人)	(人)	(人)	
総 数	6,536	727	983	1,418	1,573	675	163	68	57	53	46	72	
15～19歳	0	0	0	0	0	0	0	0	0	0	0	0	
20～24	56	36	4	0	0	3	4	0	0	0	4	2	
25～29	272	127	66	9	2	7	7	4	0	1	3	15	
30～34	715	213	212	142	10	0	4	23	12	3	2	2	
35～39	1,315	223	326	423	172	2	0	5	24	16	1	1	
40～44	1,731	101	272	519	561	82	1	0	3	16	12	9	
45～49	1,367	25	86	264	557	258	17	2	7	20	17	17	
50～54	668	1	16	55	217	232	59	6	1	5	2	24	
55～59	263	0	1	6	50	84	43	14	3	0	1	2	
60～64	117	1	0	0	4	6	23	12	9	2	0	0	
65～69	27	0	0	0	0	1	5	2	3	1	0	0	
70～74	5	0	0	0	0	0	0	0	0	2	1	0	
75歳以上	0	0	0	0	0	0	0	0	0	0	0	0	
(再掲)													
前期高齢者	32	0	0	0	0	1	5	2	3	3	1	0	
70歳以上	5	0	0	0	0	0	0	0	0	2	1	0	
70歳以上 現役並み所得者	1	0	0	0	0	0	0	0	0	1	0	0	
介護(1号)	32	0	0	0	0	1	5	2	3	3	1	0	
介護(2号)	4,146	128	375	844	1,389	662	143	34	18	30	35	52	
介護(計)	4,178	128	375	844	1,389	663	148	36	21	33	36	52	

・被扶養者の年齢階級別・性別、被扶養者数

組合健保

55～59	60～64	65～69	70～74	75歳以上	未就学児 (再掲)	前期高齢者 (再掲)	70歳以上 (再掲)	70歳以上 現役並み 所得者 (再掲)	介護(1号) (再掲)	介護(2号) (再掲)	介護(計) (再掲)
(人) 5,357	(人) 4,258	(人) 2,091	(人) 1,329	(人) 1	(人) 23,476	(人) 3,421	(人) 1,330	(人) 78	(人) 3,421	(人) 33,161	(人) 36,582
0	0	0	0	0	1	0	0	0	0	0	0
7	7	0	0	0	315	0	0	0	0	36	36
46	52	19	1	0	2,398	20	1	0	20	148	168
62	145	53	22	0	6,330	75	22	0	75	304	379
21	188	205	84	0	7,958	289	84	0	289	1,192	1,481
7	64	293	315	1	4,775	609	316	0	609	5,481	6,090
52	13	84	399	0	1,368	483	399	0	483	6,983	7,466
309	53	15	122	0	259	137	122	0	137	6,648	6,785
2,541	352	44	18	0	58	62	18	0	62	6,006	6,068
2,142	2,252	272	22	0	14	294	22	0	294	4,968	5,262
162	1,039	667	52	0	0	719	52	0	719	1,262	1,981
8	93	439	294	0	0	733	294	78	733	133	866
0	0	0	0	0	0	0	0	0	0	0	0
170	1,132	1,106	346	0	0	1,452	346	78	1,452	1,395	2,847
8	93	439	294	0	0	733	294	78	733	133	866
0	28	141	78	0	0	219	78	78	219	40	259
170	1,132	1,106	346	0	0	1,452	346	78	1,452	1,395	2,847
5,051	2,734	708	876	1	6,474	1,585	877	0	1,585	30,086	31,671
5,221	3,866	1,814	1,222	1	6,474	3,037	1,223	78	3,037	31,481	34,518
(人) 5,261	(人) 4,055	(人) 1,902	(人) 1,116	(人) 1	(人) 22,501	(人) 3,019	(人) 1,117	(人) 78	(人) 3,019	(人) 32,691	(人) 35,710
0	0	0	0	0	1	0	0	0	0	0	0
4	7	0	0	0	276	0	0	0	0	27	27
36	35	15	1	0	2,244	16	1	0	16	102	118
41	95	39	15	0	6,049	54	15	0	54	226	280
15	149	148	64	0	7,648	212	64	0	212	1,129	1,341
5	49	232	238	1	4,627	471	239	0	471	5,427	5,898
42	8	71	315	0	1,330	386	315	0	386	6,924	7,310
292	37	13	107	0	255	120	107	0	120	6,584	6,704
2,518	327	34	17	0	58	51	17	0	51	5,955	6,006
2,138	2,218	252	20	0	13	272	20	0	272	4,928	5,200
162	1,038	660	45	0	0	705	45	0	705	1,260	1,965
8	92	438	294	0	0	732	294	78	732	129	861
0	0	0	0	0	0	0	0	0	0	0	0
170	1,130	1,098	339	0	0	1,437	339	78	1,437	1,389	2,826
8	92	438	294	0	0	732	294	78	732	129	861
0	28	141	78	0	0	219	78	78	219	39	258
170	1,130	1,098	339	0	0	1,437	339	78	1,437	1,389	2,826
4,995	2,639	602	697	1	6,283	1,300	698	0	1,300	29,818	31,118
5,165	3,769	1,700	1,036	1	6,283	2,737	1,037	78	2,737	31,207	33,944
(人) 96	(人) 203	(人) 189	(人) 213	(人) 0	(人) 975	(人) 402	(人) 213	(人) 0	(人) 402	(人) 470	(人) 872
0	0	0	0	0	0	0	0	0	0	0	0
3	0	0	0	0	39	0	0	0	0	9	9
10	17	4	0	0	154	4	0	0	4	46	50
21	50	14	7	0	281	21	7	0	21	78	99
6	39	57	20	0	310	77	20	0	77	63	140
2	15	61	77	0	148	138	77	0	138	54	192
10	5	13	84	0	38	97	84	0	97	59	156
17	16	2	15	0	4	17	15	0	17	64	81
23	25	10	1	0	0	11	1	0	11	51	62
4	34	20	2	0	1	22	2	0	22	40	62
0	1	7	7	0	0	14	7	0	14	2	16
0	1	1	0	0	0	1	0	0	1	4	5
0	0	0	0	0	0	0	0	0	0	0	0
0	2	8	7	0	0	15	7	0	15	6	21
0	1	1	0	0	0	1	0	0	1	4	5
0	0	0	0	0	0	0	0	0	0	1	1
0	2	8	7	0	0	15	7	0	15	6	21
56	95	106	179	0	191	285	179	0	285	268	553
56	97	114	186	0	191	300	186	0	300	274	574

第14表(続) 被保険者の年齢階級別・性別

被扶養者の年齢階級		被保険者の年齢階級											
被扶養者数		0～4歳	5～9	10～14	15～19	20～24	25～29	30～34	35～39	40～44	45～49	50～54	
一 男 性 一													
被扶養者の年齢階級	被扶養者数	0～4歳	5～9	10～14	15～19	20～24	25～29	30～34	35～39	40～44	45～49	50～54	
一 総 数 一	(人)	(人)	(人)	(人)	(人)	(人)	(人)	(人)	(人)	(人)	(人)	(人)	
総 数	43,871	9,205	9,317	9,742	8,917	4,754	872	253	123	83	45	54	
15～19歳	1	0	0	1	0	0	0	0	0	0	0	0	
20～24	178	166	4	0	0	3	1	0	0	0	0	0	
25～29	1,388	1,122	205	15	3	6	6	4	0	1	0	2	
30～34	4,330	2,768	1,175	276	20	1	2	24	13	3	1	0	
35～39	8,093	3,055	3,124	1,519	268	5	0	5	26	16	1	1	
40～44	10,222	1,623	3,143	3,710	1,496	104	3	1	5	19	13	8	
45～49	9,018	380	1,289	2,882	3,430	882	25	2	1	9	22	16	
50～54	6,570	69	304	1,099	2,746	2,103	165	6	0	6	2	25	
55～59	2,851	18	54	206	810	1,253	395	46	6	0	2	2	
60～64	1,006	4	17	31	135	369	233	118	34	3	0	0	
65～69	174	0	2	1	8	26	38	39	33	14	0	0	
70～74	40	0	0	2	1	2	4	8	5	12	4	0	
75歳以上	0	0	0	0	0	0	0	0	0	0	0	0	
(再掲)													
前期高齢者	214	0	2	3	9	28	42	47	38	26	4	0	
70歳以上	40	0	0	2	1	2	4	8	5	12	4	0	
70歳以上 現役並み所得者	10	0	0	1	1	0	1	2	1	3	1	0	
介護(1号)	214	0	2	3	9	28	42	47	38	26	4	0	
介護(2号)	29,667	2,094	4,807	7,928	8,617	4,711	821	173	46	37	39	51	
介護(計)	29,881	2,094	4,809	7,931	8,626	4,739	863	220	84	63	43	51	
一 男 性 一	(人)	(人)	(人)	(人)	(人)	(人)	(人)	(人)	(人)	(人)	(人)	(人)	
総 数	40,580	8,819	8,826	9,043	8,142	4,386	768	207	77	32	11	5	
15～19歳	1	0	0	1	0	0	0	0	0	0	0	0	
20～24	153	147	2	0	0	0	0	0	0	0	0	0	
25～29	1,260	1,052	171	13	3	1	0	0	0	0	0	0	
30～34	3,975	2,649	1,064	208	15	1	0	1	1	0	0	0	
35～39	7,443	2,937	2,963	1,298	183	4	0	0	2	0	0	0	
40～44	9,422	1,571	3,011	3,458	1,229	64	2	1	2	3	3	1	
45～49	8,360	373	1,248	2,753	3,169	744	13	1	0	2	3	1	
50～54	6,171	69	294	1,074	2,620	1,968	128	3	0	2	0	2	
55～59	2,688	18	54	204	780	1,211	370	42	4	0	1	1	
60～64	913	3	17	31	134	365	216	113	30	1	0	0	
65～69	157	0	2	1	8	26	35	38	33	13	0	0	
70～74	37	0	0	2	1	2	4	8	5	11	4	0	
75歳以上	0	0	0	0	0	0	0	0	0	0	0	0	
(再掲)													
前期高齢者	194	0	2	3	9	28	39	46	38	24	4	0	
70歳以上	37	0	0	2	1	2	4	8	5	11	4	0	
70歳以上 現役並み所得者	10	0	0	1	1	0	1	2	1	3	1	0	
介護(1号)	194	0	2	3	9	28	39	46	38	24	4	0	
介護(2号)	27,554	2,034	4,624	7,520	7,932	4,352	729	160	36	8	7	5	
介護(計)	27,748	2,034	4,626	7,523	7,941	4,380	768	206	74	32	11	5	
一 女 性 一	(人)	(人)	(人)	(人)	(人)	(人)	(人)	(人)	(人)	(人)	(人)	(人)	
総 数	3,291	386	491	699	775	368	104	46	46	51	34	49	
15～19歳	0	0	0	0	0	0	0	0	0	0	0	0	
20～24	25	19	2	0	0	3	1	0	0	0	0	0	
25～29	128	70	34	2	0	5	6	4	0	1	0	2	
30～34	355	119	111	68	5	0	2	23	12	3	1	0	
35～39	650	118	161	221	85	1	0	5	24	16	1	1	
40～44	800	52	132	252	267	40	1	0	3	16	10	7	
45～49	658	7	41	129	261	138	12	1	1	7	19	15	
50～54	399	0	10	25	126	135	37	3	0	4	2	23	
55～59	163	0	0	2	30	42	25	4	2	0	1	1	
60～64	93	1	0	0	1	4	17	5	4	2	0	0	
65～69	17	0	0	0	0	0	3	1	0	1	0	0	
70～74	3	0	0	0	0	0	0	0	0	1	0	0	
75歳以上	0	0	0	0	0	0	0	0	0	0	0	0	
(再掲)													
前期高齢者	20	0	0	0	0	0	3	1	0	2	0	0	
70歳以上	3	0	0	0	0	0	0	0	0	1	0	0	
70歳以上 現役並み所得者	0	0	0	0	0	0	0	0	0	0	0	0	
介護(1号)	20	0	0	0	0	0	3	1	0	2	0	0	
介護(2号)	2,113	60	183	408	685	359	92	13	10	29	32	46	
介護(計)	2,133	60	183	408	685	359	95	14	10	31	32	46	

・被扶養者の年齢階級別・性別、被扶養者数

組合健保

55～59	60～64	65～69	70～74	75歳以上	未就学児 (再掲)	前期高齢者 (再掲)	70歳以上 (再掲)	70歳以上 現役並み 所得者 (再掲)	介護(1号) (再掲)	介護(2号) (再掲)	介護(計) (再掲)
(人)	(人)	(人)	(人)	(人)	(人)	(人)	(人)	(人)	(人)	(人)	(人)
76	149	108	173	0	11,994	281	173	0	281	407	688
0	0	0	0	0	0	0	0	0	0	0	0
2	2	0	0	0	168	0	0	0	0	4	4
5	13	6	0	0	1,221	6	0	0	6	21	27
6	24	11	6	0	3,270	17	6	0	17	34	51
3	25	24	21	0	4,067	45	21	0	45	46	91
2	4	25	66	0	2,448	91	66	0	91	46	137
12	4	4	60	0	659	64	60	0	64	63	127
18	16	1	10	0	125	11	10	0	11	67	78
23	25	10	1	0	29	11	1	0	11	52	63
5	35	20	2	0	7	22	2	0	22	43	65
0	0	6	7	0	0	13	7	0	13	14	27
0	1	1	0	0	0	1	0	0	1	17	18
0	0	0	0	0	0	0	0	0	0	0	0
0	1	7	7	0	0	14	7	0	14	31	45
0	1	1	0	0	0	1	0	0	1	17	18
0	0	0	0	0	0	0	0	0	0	4	4
0	1	7	7	0	0	14	7	0	14	31	45
60	84	60	139	0	3,268	199	139	0	199	271	470
60	85	67	146	0	3,268	213	146	0	213	302	515
(人)	(人)	(人)	(人)	(人)	(人)	(人)	(人)	(人)	(人)	(人)	(人)
21	54	57	132	0	11,486	189	132	0	189	123	312
0	0	0	0	0	0	0	0	0	0	0	0
2	2	0	0	0	148	0	0	0	0	4	4
5	10	5	0	0	1,138	5	0	0	5	15	20
4	17	9	6	0	3,113	15	6	0	15	21	36
2	20	18	16	0	3,910	34	16	0	34	22	56
0	3	22	52	0	2,371	74	52	0	74	10	84
2	0	3	48	0	649	51	48	0	51	8	59
2	0	0	9	0	122	9	9	0	9	6	15
2	1	0	0	0	29	0	0	0	0	5	5
2	1	0	0	0	6	0	0	0	0	4	4
0	0	0	1	0	0	1	1	0	1	13	14
0	0	0	0	0	0	0	0	0	0	15	15
0	0	0	0	0	0	0	0	0	0	0	0
0	0	0	1	0	0	1	1	0	1	28	29
0	0	0	0	0	0	0	0	0	0	15	15
0	0	0	0	0	0	0	0	0	0	4	4
0	0	0	1	0	0	1	1	0	1	28	29
8	5	25	109	0	3,177	134	109	0	134	33	167
8	5	25	110	0	3,177	135	110	0	135	61	196
(人)	(人)	(人)	(人)	(人)	(人)	(人)	(人)	(人)	(人)	(人)	(人)
55	95	51	41	0	508	92	41	0	92	284	376
0	0	0	0	0	0	0	0	0	0	0	0
0	0	0	0	0	20	0	0	0	0	0	0
0	3	1	0	0	83	1	0	0	1	6	7
2	7	2	0	0	157	2	0	0	2	13	15
1	5	6	5	0	157	11	5	0	11	24	35
2	1	3	14	0	77	17	14	0	17	36	53
10	4	1	12	0	10	13	12	0	13	55	68
16	16	1	1	0	3	2	1	0	2	61	63
21	24	10	1	0	0	11	1	0	11	47	58
3	34	20	2	0	1	22	2	0	22	39	61
0	0	6	6	0	0	12	6	0	12	1	13
0	1	1	0	0	0	1	0	0	1	2	3
0	0	0	0	0	0	0	0	0	0	0	0
0	1	7	6	0	0	13	6	0	13	3	16
0	1	1	0	0	0	1	0	0	1	2	3
0	0	0	0	0	0	0	0	0	0	0	0
0	1	7	6	0	0	13	6	0	13	3	16
52	79	35	30	0	91	65	30	0	65	238	303
52	80	42	36	0	91	78	36	0	78	241	319

第14表(続) 被保険者の年齢階級別・性別

被扶養者の年齢階級		被扶養者の年齢階級											
被扶養者の年齢階級	被扶養者数	0～4歳	5～9	10～14	15～19	20～24	25～29	30～34	35～39	40～44	45～49	50～54	
一女性一													
総数	(人) 91,762	(人) 8,743	(人) 8,943	(人) 9,353	(人) 8,620	(人) 4,232	(人) 2,915	(人) 5,107	(人) 7,955	(人) 9,327	(人) 7,568	(人) 6,469	
15～19歳	7	1	0	0	2	3	0	0	1	0	0	0	
20～24	419	143	5	0	6	172	52	8	1	2	9	11	
25～29	3,113	1,067	195	26	9	171	1,137	309	58	9	7	31	
30～34	8,262	2,557	1,127	268	27	58	783	2,469	645	77	9	7	
35～39	14,756	2,864	3,005	1,476	240	23	205	1,559	3,994	875	77	13	
40～44	18,564	1,584	2,963	3,452	1,508	105	89	401	2,509	4,638	675	57	
45～49	16,681	423	1,296	2,816	3,363	771	32	109	532	2,893	3,544	434	
50～54	12,606	79	287	1,065	2,554	1,642	124	40	108	667	2,645	2,941	
55～59	8,482	19	55	217	770	1,018	297	66	35	108	519	2,482	
60～64	5,936	6	9	33	133	245	170	110	33	37	66	468	
65～69	2,064	0	1	0	7	23	25	33	21	10	15	22	
70～74	872	0	0	0	1	1	1	3	18	11	2	3	
75歳以上	0	0	0	0	0	0	0	0	0	0	0	0	
(再掲)													
前期高齢者	2,936	0	1	0	8	24	26	36	39	21	17	25	
70歳以上	872	0	0	0	1	1	1	3	18	11	2	3	
70歳以上 現役並み所得者	261	0	0	0	1	0	0	0	5	5	1	2	
介護(1号)	2,936	0	1	0	8	24	26	36	39	21	17	25	
介護(2号)	62,269	2,111	4,610	7,583	8,328	3,781	712	726	3,217	8,343	7,449	6,382	
介護(計)	65,205	2,111	4,611	7,583	8,336	3,805	738	762	3,256	8,364	7,466	6,407	
一男性一													
総数	(人) 88,517	(人) 8,402	(人) 8,451	(人) 8,634	(人) 7,822	(人) 3,925	(人) 2,856	(人) 5,085	(人) 7,944	(人) 9,325	(人) 7,556	(人) 6,446	
15～19歳	7	1	0	0	2	3	0	0	1	0	0	0	
20～24	388	126	3	0	6	172	49	8	1	2	5	9	
25～29	2,969	1,010	163	19	7	169	1,136	309	58	9	4	18	
30～34	7,902	2,463	1,026	194	22	58	781	2,469	645	77	8	5	
35～39	14,091	2,759	2,840	1,274	153	22	205	1,559	3,994	875	77	13	
40～44	17,633	1,535	2,823	3,185	1,214	63	89	401	2,509	4,638	673	55	
45～49	15,972	405	1,251	2,681	3,067	651	27	108	531	2,893	3,543	432	
50～54	12,337	78	281	1,035	2,463	1,545	102	37	107	666	2,645	2,940	
55～59	8,382	19	54	213	750	976	279	56	34	108	519	2,481	
60～64	5,912	6	9	33	130	243	164	103	28	37	66	468	
65～69	2,054	0	1	0	7	22	23	32	18	10	15	22	
70～74	870	0	0	0	1	1	1	3	18	10	1	3	
75歳以上	0	0	0	0	0	0	0	0	0	0	0	0	
(再掲)													
前期高齢者	2,924	0	1	0	8	23	24	35	36	20	16	25	
70歳以上	870	0	0	0	1	1	1	3	18	10	1	3	
70歳以上 現役並み所得者	260	0	0	0	1	0	0	0	5	4	1	2	
介護(1号)	2,924	0	1	0	8	23	24	35	36	20	16	25	
介護(2号)	60,236	2,043	4,418	7,147	7,624	3,478	661	705	3,209	8,342	7,446	6,376	
介護(計)	63,160	2,043	4,419	7,147	7,632	3,501	685	740	3,245	8,362	7,462	6,401	
一女性一													
総数	(人) 3,245	(人) 341	(人) 492	(人) 719	(人) 798	(人) 307	(人) 59	(人) 22	(人) 11	(人) 2	(人) 12	(人) 23	
15～19歳	0	0	0	0	0	0	0	0	0	0	0	0	
20～24	31	17	2	0	0	0	3	0	0	0	4	2	
25～29	144	57	32	7	2	2	1	0	0	0	3	13	
30～34	360	94	101	74	5	0	2	0	0	0	1	2	
35～39	665	105	165	202	87	1	0	0	0	0	0	0	
40～44	931	49	140	267	294	42	0	0	0	0	2	2	
45～49	709	18	45	135	296	120	5	1	1	0	1	2	
50～54	269	1	6	30	91	97	22	3	1	1	0	1	
55～59	100	0	1	4	20	42	18	10	1	0	0	1	
60～64	24	0	0	0	3	2	6	7	5	0	0	0	
65～69	10	0	0	0	0	1	2	1	3	0	0	0	
70～74	2	0	0	0	0	0	0	0	0	1	1	0	
75歳以上	0	0	0	0	0	0	0	0	0	0	0	0	
(再掲)													
前期高齢者	12	0	0	0	0	1	2	1	3	1	1	0	
70歳以上	2	0	0	0	0	0	0	0	0	1	1	0	
70歳以上 現役並み所得者	1	0	0	0	0	0	0	0	0	1	0	0	
介護(1号)	12	0	0	0	0	1	2	1	3	1	1	0	
介護(2号)	2,033	68	192	436	704	303	51	21	8	1	3	6	
介護(計)	2,045	68	192	436	704	304	53	22	11	2	4	6	

・被扶養者の年齢階級別・性別、被扶養者数

組合健保

55～59	60～64	65～69	70～74	75歳以上	未就学児 (再掲)	前期高齢者 (再掲)	70歳以上 (再掲)	70歳以上 現役並み 所得者 (再掲)	介護(1号) (再掲)	介護(2号) (再掲)	介護(計) (再掲)
(人) 5,281	(人) 4,109	(人) 1,983	(人) 1,156	(人) 1	(人) 11,482	(人) 3,140	(人) 1,157	(人) 78	(人) 3,140	(人) 32,754	(人) 35,894
0	0	0	0	0	1	0	0	0	0	0	0
5	5	0	0	0	147	0	0	0	0	32	32
41	39	13	1	0	1,177	14	1	0	14	127	141
56	121	42	16	0	3,060	58	16	0	58	270	328
18	163	181	63	0	3,891	244	63	0	244	1,146	1,390
5	60	268	249	1	2,327	518	250	0	518	5,435	5,953
40	9	80	339	0	709	419	339	0	419	6,920	7,339
291	37	14	112	0	134	126	112	0	126	6,581	6,707
2,518	327	34	17	0	29	51	17	0	51	5,954	6,005
2,137	2,217	252	20	0	7	272	20	0	272	4,925	5,197
162	1,039	661	45	0	0	706	45	0	706	1,248	1,954
8	92	438	294	0	0	732	294	78	732	116	848
0	0	0	0	0	0	0	0	0	0	0	0
170	1,131	1,099	339	0	0	1,438	339	78	1,438	1,364	2,802
8	92	438	294	0	0	732	294	78	732	116	848
0	28	141	78	0	0	219	78	78	219	36	255
170	1,131	1,099	339	0	0	1,438	339	78	1,438	1,364	2,802
4,991	2,650	648	737	1	3,206	1,386	738	0	1,386	29,815	31,201
5,161	3,781	1,747	1,076	1	3,206	2,824	1,077	78	2,824	31,179	34,003
(人) 5,240	(人) 4,001	(人) 1,845	(人) 984	(人) 1	(人) 11,015	(人) 2,830	(人) 985	(人) 78	(人) 2,830	(人) 32,568	(人) 35,398
0	0	0	0	0	1	0	0	0	0	0	0
2	5	0	0	0	128	0	0	0	0	23	23
31	25	10	1	0	1,106	11	1	0	11	87	98
37	78	30	9	0	2,936	39	9	0	39	205	244
13	129	130	48	0	3,738	178	48	0	178	1,107	1,285
5	46	210	186	1	2,256	397	187	0	397	5,417	5,814
40	8	68	267	0	681	335	267	0	335	6,916	7,251
290	37	13	98	0	133	111	98	0	111	6,578	6,689
2,516	326	34	17	0	29	51	17	0	51	5,950	6,001
2,136	2,217	252	20	0	7	272	20	0	272	4,924	5,196
162	1,038	660	44	0	0	704	44	0	704	1,247	1,951
8	92	438	294	0	0	732	294	78	732	114	846
0	0	0	0	0	0	0	0	0	0	0	0
170	1,130	1,098	338	0	0	1,436	338	78	1,436	1,361	2,797
8	92	438	294	0	0	732	294	78	732	114	846
0	28	141	78	0	0	219	78	78	219	35	254
170	1,130	1,098	338	0	0	1,436	338	78	1,436	1,361	2,797
4,987	2,634	577	588	1	3,106	1,166	589	0	1,166	29,785	30,951
5,157	3,764	1,675	926	1	3,106	2,602	927	78	2,602	31,146	33,748
(人) 41	(人) 108	(人) 138	(人) 172	(人) 0	(人) 467	(人) 310	(人) 172	(人) 0	(人) 310	(人) 186	(人) 496
0	0	0	0	0	0	0	0	0	0	0	0
3	0	0	0	0	19	0	0	0	0	9	9
10	14	3	0	0	71	3	0	0	3	40	43
19	43	12	7	0	124	19	7	0	19	65	84
5	34	51	15	0	153	66	15	0	66	39	105
0	14	58	63	0	71	121	63	0	121	18	139
0	1	12	72	0	28	84	72	0	84	4	88
1	0	1	14	0	1	15	14	0	15	3	18
2	1	0	0	0	0	0	0	0	0	4	4
1	0	0	0	0	0	0	0	0	0	1	1
0	1	1	1	0	0	2	1	0	2	1	3
0	0	0	0	0	0	0	0	0	0	2	2
0	0	0	0	0	0	0	0	0	0	0	0
0	1	1	1	0	0	2	1	0	2	3	5
0	0	0	0	0	0	0	0	0	0	2	2
0	0	0	0	0	0	0	0	0	0	1	1
0	1	1	1	0	0	2	1	0	2	3	5
4	16	71	149	0	100	220	149	0	220	30	250
4	17	72	150	0	100	222	150	0	222	33	255

第15表 標準報酬月額別・事業所の規模別

— 総 数 —

標準報酬月額	被保険者数	1～4人	5～9	10～19	20～29	30～49	50～99
	(人)	(人)	(人)	(人)	(人)	(人)	(人)
総 数	156,232	538	1,072	2,131	2,120	3,894	8,353
円							
58,000	35	10	5	4	0	1	3
68,000	16	1	1	0	0	0	1
78,000	34	4	5	2	0	0	2
88,000	101	4	1	3	1	0	6
98,000	193	32	9	11	6	7	6
104,000	183	2	0	0	4	6	12
110,000	336	0	1	3	2	8	26
118,000	738	4	9	10	13	12	44
126,000	1,024	1	2	10	6	23	44
134,000	1,396	1	3	14	15	26	66
142,000	1,690	7	8	16	13	29	75
150,000	2,239	18	13	24	22	47	116
160,000	2,778	4	10	24	27	49	138
170,000	3,029	6	19	29	36	58	151
180,000	3,106	7	24	38	40	53	182
190,000	3,383	9	18	40	46	94	208
200,000	6,084	56	61	86	87	158	348
220,000	8,712	34	59	127	145	255	514
240,000	9,135	18	71	129	120	277	584
260,000	9,596	36	71	159	159	261	567
280,000	9,880	25	66	145	141	248	608
300,000	8,277	43	80	136	141	284	535
320,000	7,961	23	59	130	118	248	467
340,000	7,294	17	48	116	113	211	457
360,000	6,949	16	47	124	115	208	420
380,000	8,109	19	50	97	104	225	471
410,000	8,602	21	58	122	121	233	467
440,000	7,261	21	36	86	111	182	333
470,000	6,497	11	33	65	64	127	280
500,000	5,448	9	34	63	64	93	219
530,000	4,604	5	20	44	39	76	152
560,000	3,773	7	18	28	30	57	137
590,000	3,218	6	20	31	28	47	104
620,000	2,442	0	11	20	20	32	78
650,000	2,004	8	11	15	15	22	59
680,000	1,563	5	8	16	13	22	44
710,000	1,541	1	7	19	16	22	58
750,000	1,179	3	6	13	17	14	45
790,000	1,021	7	9	15	18	19	28
830,000	853	4	5	14	12	20	41
880,000	651	5	5	11	12	12	27
930,000	509	1	4	9	8	14	26
980,000	406	2	3	12	12	9	30
1,030,000	364	6	5	7	6	12	26
1,090,000	285	0	4	9	10	7	14
1,150,000	226	2	5	6	1	6	12
1,210,000	1,507	17	30	49	29	80	122
平均標準報酬月額 (円)	367,703	346,602	373,927	373,908	364,310	359,303	351,433
平均標準報酬月額 (円) (実報酬額ベース)	373,271	365,572	387,546	386,273	374,850	373,241	359,703
構成比 (%)	100	0	1	1	1	2	5

・性別、被保険者数、平均標準報酬月額、被扶養者数

組合健保

100～299	300～499	500～999	1000以上	任意継続被保 険者（別掲）	特例退職被保 険者（別掲）	被扶養者数
(人)	(人)	(人)	(人)	(人)	(人)	(人)
22,089	13,284	18,898	78,238	2,868	2,747	135,633
4	0	1	5	2	0	16
3	1	2	5	2	0	0
5	2	2	11	1	0	6
17	6	8	50	5	0	18
24	15	18	61	4	0	60
30	15	24	84	6	0	38
53	32	45	152	14	0	82
105	80	77	356	28	0	185
150	105	119	529	35	0	215
200	118	161	743	49	0	288
241	169	217	861	54	0	354
312	205	256	1,162	64	0	479
407	263	340	1,432	84	0	580
448	245	400	1,556	80	1	617
478	285	393	1,494	96	16	730
497	305	430	1,572	73	91	778
905	590	778	2,603	164	248	1,528
1,410	808	1,156	3,891	179	134	2,156
1,430	866	1,145	4,136	178	181	2,440
1,546	888	1,111	3,970	168	660	3,577
1,527	852	1,127	3,900	170	1,071	4,622
1,349	775	1,043	3,663	182	46	4,641
1,315	719	962	3,529	175	216	5,560
1,139	673	897	3,440	176	7	6,066
1,060	642	917	3,173	194	33	6,944
1,209	744	1,055	3,868	241	26	8,860
1,265	756	1,040	4,275	227	17	10,664
1,024	604	927	3,847	90	0	10,088
788	557	887	3,641	44	0	9,819
622	442	657	3,212	33	0	8,696
499	314	523	2,920	12	0	7,475
369	252	412	2,441	22	0	6,383
284	169	377	2,147	5	0	5,599
178	133	226	1,737	7	0	4,423
157	112	173	1,431	1	0	3,656
118	73	128	1,136	0	0	2,893
113	81	115	1,109	0	0	2,877
92	48	104	834	3	0	2,215
71	43	86	725	0	0	1,866
88	35	59	575	0	0	1,560
60	32	62	425	0	0	1,182
59	26	49	313	0	0	910
49	22	48	219	0	0	667
50	28	56	168	0	0	584
35	18	44	144	0	0	463
30	18	40	106	0	0	374
274	118	201	587	0	0	2,399
346,952	345,139	360,570	387,728	289,339	265,151	-
355,226	349,787	365,486	392,012	289,339	265,286	-
14	9	12	50	2	2	-

第15表(続) 標準報酬月額別・事業所の規模別

— 男 性 —

標準報酬月額	被保険者数	1～4人	5～9	10～19	20～29	30～49	50～99
総数	(人) 107,724	(人) 333	(人) 733	(人) 1,536	(人) 1,531	(人) 2,841	(人) 5,931
円							
58,000	19	5	3	1	0	1	2
68,000	3	1	1	0	0	0	0
78,000	8	3	0	0	0	0	0
88,000	33	3	1	1	1	0	4
98,000	72	19	6	7	4	2	4
104,000	42	2	0	0	1	3	4
110,000	73	0	1	1	0	2	7
118,000	158	2	5	5	4	3	6
126,000	209	1	1	1	2	4	6
134,000	293	1	1	4	4	5	13
142,000	372	3	3	5	5	9	15
150,000	570	12	7	8	6	11	32
160,000	807	1	4	6	8	20	37
170,000	954	2	5	14	12	23	71
180,000	1,086	2	11	20	14	24	78
190,000	1,183	3	6	16	19	40	94
200,000	2,504	21	21	41	49	78	161
220,000	4,063	21	27	72	69	141	280
240,000	4,696	6	38	80	62	159	337
260,000	5,769	22	43	113	109	178	377
280,000	6,617	16	43	103	97	178	453
300,000	5,591	24	59	95	107	220	383
320,000	5,796	15	42	105	97	203	364
340,000	5,586	9	37	87	92	168	362
360,000	5,520	9	37	97	103	183	355
380,000	6,698	15	42	87	87	191	403
410,000	7,408	16	50	101	106	200	413
440,000	6,395	15	31	74	101	164	300
470,000	5,833	11	28	55	56	113	257
500,000	4,976	7	29	55	58	82	200
530,000	4,215	4	16	37	32	70	134
560,000	3,515	5	16	25	29	56	123
590,000	2,985	5	16	28	26	42	93
620,000	2,291	0	11	18	19	29	74
650,000	1,909	7	11	13	15	19	53
680,000	1,471	5	7	12	10	20	39
710,000	1,462	1	7	19	13	21	52
750,000	1,119	3	5	12	15	12	44
790,000	961	6	7	13	16	19	26
830,000	807	3	4	12	12	19	37
880,000	601	3	4	11	12	12	25
930,000	475	0	4	8	7	13	24
980,000	366	2	2	10	12	8	25
1,030,000	332	6	5	7	5	12	21
1,090,000	264	0	4	8	9	6	13
1,150,000	212	2	5	6	1	6	11
1,210,000	1,405	14	27	43	25	72	119
平均標準報酬月額(円)	415,054	388,583	416,854	406,852	399,206	392,556	388,329
平均標準報酬月額(円) (実報酬額ベース)	422,742	418,426	436,049	421,979	412,815	408,450	399,798
構成比(%)	100	0	1	1	1	3	6

・性別、被保険者数、平均標準報酬月額、被扶養者数

組合健保

100～299	300～499	500～999	1000以上	任意継続被保 険者（別掲）	特例退職被保 険者（別掲）	被扶養者数
(人)	(人)	(人)	(人)	(人)	(人)	(人)
15,140	8,798	12,557	53,436	2,400	2,488	129,097
1	0	0	4	2	0	14
1	0	0	0	0	0	0
0	2	1	1	1	0	3
3	2	3	13	2	0	10
4	2	5	17	2	0	40
3	2	4	20	3	0	11
7	5	7	36	7	0	34
15	16	13	76	13	0	65
28	12	20	114	20	0	64
30	24	26	150	35	0	118
55	29	40	175	33	0	121
88	38	71	250	47	0	215
117	67	85	402	60	0	280
142	73	121	429	62	0	349
172	105	138	439	72	11	438
195	101	129	486	56	38	480
381	231	285	934	137	165	1,154
716	361	507	1,600	149	120	1,690
798	455	532	1,924	139	166	2,000
979	513	643	2,020	147	625	3,172
1,039	538	703	2,255	145	1,047	4,231
942	549	700	2,326	145	41	4,312
996	542	670	2,421	142	199	5,271
902	527	665	2,574	158	5	5,839
869	525	705	2,429	179	29	6,722
1,033	610	894	3,083	228	25	8,660
1,111	649	909	3,619	217	17	10,469
916	531	812	3,364	87	0	9,940
722	494	790	3,268	39	0	9,685
563	406	601	2,944	31	0	8,584
453	286	487	2,685	11	0	7,411
329	233	395	2,287	17	0	6,331
258	156	346	2,012	3	0	5,530
164	127	203	1,639	7	0	4,394
146	101	159	1,384	1	0	3,637
107	68	117	1,086	0	0	2,876
106	72	102	1,069	0	0	2,846
86	44	98	797	3	0	2,203
66	38	75	695	0	0	1,849
81	32	55	552	0	0	1,547
53	28	54	399	0	0	1,175
57	22	43	297	0	0	903
42	19	38	208	0	0	655
47	23	50	156	0	0	575
32	15	38	139	0	0	452
28	17	36	100	0	0	370
257	108	182	558	0	0	2,372
388,297	389,887	409,156	445,185	298,920	268,766	-
400,212	396,489	415,972	451,222	298,920	268,873	-
14	8	12	50	2	2	-

第15表(続) 標準報酬月額別・事業所の規模別

－女性－

標準報酬月額	被保険者数	1～4人	5～9	10～19	20～29	30～49	50～99
	(人)	(人)	(人)	(人)	(人)	(人)	(人)
総数	48,508	205	339	595	589	1,053	2,422
円							
58,000	16	5	2	3	0	0	1
68,000	13	0	0	0	0	0	1
78,000	26	1	5	2	0	0	2
88,000	68	1	0	2	0	0	2
98,000	121	13	3	4	2	5	2
104,000	141	0	0	0	3	3	8
110,000	263	0	0	2	2	6	19
118,000	580	2	4	5	9	9	38
126,000	815	0	1	9	4	19	38
134,000	1,103	0	2	10	11	21	53
142,000	1,318	4	5	11	8	20	60
150,000	1,669	6	6	16	16	36	84
160,000	1,971	3	6	18	19	29	101
170,000	2,075	4	14	15	24	35	80
180,000	2,020	5	13	18	26	29	104
190,000	2,200	6	12	24	27	54	114
200,000	3,580	35	40	45	38	80	187
220,000	4,649	13	32	55	76	114	234
240,000	4,439	12	33	49	58	118	247
260,000	3,827	14	28	46	50	83	190
280,000	3,263	9	23	42	44	70	155
300,000	2,686	19	21	41	34	64	152
320,000	2,165	8	17	25	21	45	103
340,000	1,708	8	11	29	21	43	95
360,000	1,429	7	10	27	12	25	65
380,000	1,411	4	8	10	17	34	68
410,000	1,194	5	8	21	15	33	54
440,000	866	6	5	12	10	18	33
470,000	664	0	5	10	8	14	23
500,000	472	2	5	8	6	11	19
530,000	389	1	4	7	7	6	18
560,000	258	2	2	3	1	1	14
590,000	233	1	4	3	2	5	11
620,000	151	0	0	2	1	3	4
650,000	95	1	0	2	0	3	6
680,000	92	0	1	4	3	2	5
710,000	79	0	0	0	3	1	6
750,000	60	0	1	1	2	2	1
790,000	60	1	2	2	2	0	2
830,000	46	1	1	2	0	1	4
880,000	50	2	1	0	0	0	2
930,000	34	1	0	1	1	1	2
980,000	40	0	1	2	0	1	5
1,030,000	32	0	0	0	1	0	5
1,090,000	21	0	0	1	1	1	1
1,150,000	14	0	0	0	0	0	1
1,210,000	102	3	3	6	4	8	3
平均標準報酬月額(円)	262,549	278,410	281,109	288,864	273,606	269,584	261,082
平均標準報酬月額(円) (実報酬額ベース)	263,408	279,717	282,670	294,097	276,166	278,246	261,520
構成比(%)	100	0	1	1	1	2	5

・性別、被保険者数、平均標準報酬月額、被扶養者数

組合健保

100～299	300～499	500～999	1000以上	任意継続被保険者 (別掲)	特例退職被保険者 (別掲)	被扶養者数
(人)	(人)	(人)	(人)	(人)	(人)	(人)
6,949	4,486	6,341	24,802	468	259	6,536
3	0	1	1	0	0	2
2	1	2	5	2	0	0
5	0	1	10	0	0	3
14	4	5	37	3	0	8
20	13	13	44	2	0	20
27	13	20	64	3	0	27
46	27	38	116	7	0	48
90	64	64	280	15	0	120
122	93	99	415	15	0	151
170	94	135	593	14	0	170
186	140	177	686	21	0	233
224	167	185	912	17	0	264
290	196	255	1,030	24	0	300
306	172	279	1,127	18	1	268
306	180	255	1,055	24	5	292
302	204	301	1,086	17	53	298
524	359	493	1,669	27	83	374
694	447	649	2,291	30	14	466
632	411	613	2,212	39	15	440
567	375	468	1,950	21	35	405
488	314	424	1,645	25	24	391
407	226	343	1,337	37	5	329
319	177	292	1,108	33	17	289
237	146	232	866	18	2	227
191	117	212	744	15	4	222
176	134	161	785	13	1	200
154	107	131	656	10	0	195
108	73	115	483	3	0	148
66	63	97	373	5	0	134
59	36	56	268	2	0	112
46	28	36	235	1	0	64
40	19	17	154	5	0	52
26	13	31	135	2	0	69
14	6	23	98	0	0	29
11	11	14	47	0	0	19
11	5	11	50	0	0	17
7	9	13	40	0	0	31
6	4	6	37	0	0	12
5	5	11	30	0	0	17
7	3	4	23	0	0	13
7	4	8	26	0	0	7
2	4	6	16	0	0	7
7	3	10	11	0	0	12
3	5	6	12	0	0	9
3	3	6	5	0	0	11
2	1	4	6	0	0	4
17	10	19	29	0	0	27
256,871	257,377	264,357	263,937	240,205	230,425	-
257,215	258,194	265,507	264,445	240,205	230,822	-
14	9	13	51	1	1	-

第16表 標準賞与額階級別・事業所の規模別

— 総 数 —

標準賞与額階級	被保険者数	1～4人	5～9	10～19	20～29	30～49	50～99
	(人)	(人)	(人)	(人)	(人)	(人)	(人)
総 数	156,232	538	1,072	2,131	2,120	3,894	8,353
0 円	34,169	342	505	770	663	985	1,816
任意継続分(再掲)	2,868	0	0	0	0	0	0
特例退職分(再掲)	2,747	0	0	0	0	0	0
1,000 ～ 99,000	8,728	7	29	102	117	246	551
100,000 ～ 199,000	6,221	16	52	128	151	250	401
200,000 ～ 299,000	4,672	15	42	121	128	225	441
300,000 ～ 399,000	4,605	18	55	130	115	198	441
400,000 ～ 499,000	4,865	14	66	110	126	216	503
500,000 ～ 599,000	5,333	19	39	110	103	201	477
600,000 ～ 699,000	5,872	11	53	102	95	189	451
700,000 ～ 799,000	6,119	14	31	67	77	181	421
800,000 ～ 899,000	6,539	17	31	67	82	168	392
900,000 ～ 999,000	6,448	12	25	53	69	148	373
1,000,000 ～ 1,099,000	6,366	6	15	53	69	129	320
1,100,000 ～ 1,199,000	5,986	6	15	48	39	115	266
1,200,000 ～ 1,299,000	5,423	6	20	42	50	101	201
1,300,000 ～ 1,399,000	4,781	4	22	33	38	80	188
1,400,000 ～ 1,499,000	4,400	7	10	29	23	77	155
1,500,000 ～ 1,599,000	3,864	5	5	23	25	54	136
1,600,000 ～ 1,699,000	3,481	2	8	15	17	43	107
1,700,000 ～ 1,799,000	3,080	4	4	14	19	36	97
1,800,000 ～ 1,899,000	2,687	1	3	20	15	35	82
1,900,000 ～ 1,999,000	2,349	0	3	11	12	28	62
2,000,000 ～ 2,199,000	3,965	2	10	9	17	45	114
2,200,000 ～ 2,399,000	3,105	1	3	14	16	34	66
2,400,000 ～ 2,599,000	2,319	1	3	11	10	24	56
2,600,000 ～ 2,799,000	1,932	1	3	11	5	14	40
2,800,000 ～ 2,999,000	1,562	0	1	10	6	11	38
3,000,000 ～ 3,199,000	1,265	4	5	6	5	16	30
3,200,000 ～ 3,399,000	1,019	0	2	4	6	5	25
3,400,000 ～ 3,599,000	838	0	3	3	1	6	14
3,600,000 ～ 3,799,000	659	0	2	0	4	6	9
3,800,000 ～ 3,999,000	567	0	0	2	2	5	15
4,000,000 ～ 4,199,000	475	0	1	3	1	6	11
4,200,000 ～ 4,399,000	397	0	1	1	2	3	7
4,400,000 ～ 4,599,000	304	0	0	1	0	1	5
4,600,000 ～ 4,799,000	282	0	0	0	0	2	12
4,800,000 ～ 4,999,000	279	0	1	0	0	1	3
5,000,000 ～ 5,199,000	238	0	1	1	2	0	6
5,200,000 ～ 5,399,000	259	0	0	0	0	1	0
5,400,000 ～	779	3	3	7	10	9	21
平均標準賞与額(円)	956,599	317,037	424,114	501,207	540,371	618,463	681,806
平均標準賞与額(円) (任意継続分・特例退職分を除く)	992,261	317,037	424,114	501,207	540,371	618,463	681,806
構成比(%)	100	0	1	1	1	2	5

※標準賞与額とは、平成24年10月1日から平成25年9月30日までの1年間に支払われた標準賞与額のことである。

・性別、被保険者数、平均標準賞与額、被扶養者数

組合健保

100～299	300～499	500～999	1000以上	任意継続被保険者 (別掲)	特例退職被保険者 (別掲)	被扶養者数
(人)	(人)	(人)	(人)	(人)	(人)	(人)
22,089	13,284	18,898	78,238	2,868	2,747	135,633
4,060	2,197	3,249	13,967	2,868	2,747	18,330
0	0	0	0	2,868	-	2,334
0	0	0	0	-	2,747	1,815
1,389	896	1,124	4,267	-	-	2,564
997	531	709	2,986	-	-	2,872
929	408	579	1,784	-	-	2,382
922	507	574	1,645	-	-	2,596
1,088	476	642	1,624	-	-	2,757
1,145	545	732	1,962	-	-	3,440
1,179	702	882	2,208	-	-	3,855
1,176	691	932	2,529	-	-	4,284
1,123	741	963	2,955	-	-	4,662
1,093	662	894	3,119	-	-	4,993
989	626	897	3,262	-	-	5,491
840	593	859	3,205	-	-	5,442
780	527	741	2,955	-	-	5,493
605	436	662	2,713	-	-	5,207
526	408	553	2,612	-	-	5,362
447	347	527	2,295	-	-	4,920
386	272	438	2,193	-	-	4,555
332	244	381	1,949	-	-	4,360
266	182	324	1,759	-	-	3,924
228	166	271	1,568	-	-	3,515
408	270	439	2,651	-	-	6,232
268	188	318	2,197	-	-	4,980
197	117	265	1,635	-	-	3,812
146	120	210	1,382	-	-	3,261
119	83	157	1,137	-	-	2,680
83	81	103	932	-	-	2,231
67	58	82	770	-	-	1,775
57	44	98	612	-	-	1,551
40	28	45	525	-	-	1,221
33	23	50	437	-	-	1,025
27	26	32	368	-	-	904
15	12	24	332	-	-	808
26	14	24	233	-	-	608
9	4	15	240	-	-	567
14	11	18	231	-	-	570
12	8	21	187	-	-	449
7	9	10	232	-	-	546
61	31	54	580	-	-	1,409
787,044	871,086	930,080	1,175,590	-	-	-
787,044	871,086	930,080	1,175,590	-	-	-
14	9	12	50	2	2	-

第16表 (続) 標準賞与額階級別・事業所の規模別

—男 性—

標準賞与額階級	被保険者数	1～4人	5～9	10～19	20～29	30～49	50～99
	(人)	(人)	(人)	(人)	(人)	(人)	(人)
総 数	107,724	333	733	1,536	1,531	2,841	5,931
0 円	19,336	237	382	543	467	691	1,162
任意継続分 (再掲)	2,400	0	0	0	0	0	0
特例退職分 (再掲)	2,488	0	0	0	0	0	0
1,000 ～ 99,000	3,714	4	15	58	70	155	316
100,000 ～ 199,000	3,169	8	29	89	102	155	239
200,000 ～ 299,000	2,473	4	21	87	96	159	291
300,000 ～ 399,000	2,579	11	32	81	80	143	280
400,000 ～ 499,000	2,925	5	42	76	87	153	343
500,000 ～ 599,000	3,518	10	21	94	69	143	342
600,000 ～ 699,000	3,875	5	35	76	64	137	317
700,000 ～ 799,000	4,168	7	21	50	55	131	315
800,000 ～ 899,000	4,537	5	20	51	70	130	297
900,000 ～ 999,000	4,638	6	19	42	50	121	282
1,000,000 ～ 1,099,000	4,720	3	9	40	48	89	251
1,100,000 ～ 1,199,000	4,508	4	5	36	29	88	210
1,200,000 ～ 1,299,000	4,196	4	13	28	38	79	159
1,300,000 ～ 1,399,000	3,775	3	14	27	33	67	146
1,400,000 ～ 1,499,000	3,542	3	8	24	21	63	124
1,500,000 ～ 1,599,000	3,268	4	3	20	24	42	118
1,600,000 ～ 1,699,000	2,933	1	4	12	14	38	86
1,700,000 ～ 1,799,000	2,634	0	2	12	18	26	83
1,800,000 ～ 1,899,000	2,362	0	3	14	14	32	77
1,900,000 ～ 1,999,000	2,073	0	3	8	10	22	55
2,000,000 ～ 2,199,000	3,569	1	9	9	15	40	102
2,200,000 ～ 2,399,000	2,809	0	3	11	11	33	59
2,400,000 ～ 2,599,000	2,138	1	1	8	8	22	54
2,600,000 ～ 2,799,000	1,796	0	3	10	4	13	39
2,800,000 ～ 2,999,000	1,464	0	1	8	6	11	37
3,000,000 ～ 3,199,000	1,185	4	4	3	3	14	28
3,200,000 ～ 3,399,000	952	0	2	4	5	5	23
3,400,000 ～ 3,599,000	800	0	3	2	1	6	13
3,600,000 ～ 3,799,000	630	0	1	0	4	6	8
3,800,000 ～ 3,999,000	538	0	0	2	2	4	15
4,000,000 ～ 4,199,000	455	0	1	3	1	6	10
4,200,000 ～ 4,399,000	371	0	1	1	2	3	6
4,400,000 ～ 4,599,000	293	0	0	1	0	1	4
4,600,000 ～ 4,799,000	275	0	0	0	0	2	12
4,800,000 ～ 4,999,000	272	0	1	0	0	1	3
5,000,000 ～ 5,199,000	227	0	1	1	1	0	5
5,200,000 ～ 5,399,000	256	0	0	0	0	1	0
5,400,000 ～	751	3	1	5	9	9	20
平均標準賞与額 (円)	1,153,390	288,048	417,348	535,803	588,029	682,180	774,832
平均標準賞与額 (円) (任意継続分・特例退職分を除く)	1,208,213	288,048	417,348	535,803	588,029	682,180	774,832
構成比 (%)	100	0	1	1	1	3	6

※標準賞与額とは、平成24年10月1日から平成25年9月30日までの1年間に支払われた標準賞与額のことである。

・性別、被保険者数、平均標準賞与額、被扶養者数

組合健保

100～299	300～499	500～999	1000以上	任意継続被保険者 (別掲)	特例退職被保険者 (別掲)	被扶養者数
(人)	(人)	(人)	(人)	(人)	(人)	(人)
15,140	8,798	12,557	53,436	2,400	2,488	129,097
2,297	1,127	1,598	5,944	2,400	2,488	16,435
0	0	0	0	2,400	-	2,269
0	0	0	0	-	2,488	1,797
659	345	429	1,663	-	-	1,835
538	240	327	1,442	-	-	2,432
516	189	288	822	-	-	2,063
557	268	298	829	-	-	2,312
703	260	370	886	-	-	2,480
788	359	444	1,248	-	-	3,216
792	444	549	1,456	-	-	3,638
825	447	639	1,678	-	-	4,035
786	519	659	2,000	-	-	4,423
796	467	614	2,241	-	-	4,782
758	481	649	2,392	-	-	5,304
664	440	637	2,395	-	-	5,254
626	419	575	2,255	-	-	5,336
499	361	507	2,118	-	-	5,073
439	334	461	2,065	-	-	5,230
383	301	458	1,915	-	-	4,825
332	237	367	1,842	-	-	4,468
274	202	337	1,680	-	-	4,290
235	156	282	1,549	-	-	3,868
206	154	243	1,372	-	-	3,478
366	242	394	2,391	-	-	6,160
245	170	291	1,986	-	-	4,918
184	114	246	1,500	-	-	3,773
137	108	193	1,289	-	-	3,220
115	78	151	1,057	-	-	2,654
76	80	99	874	-	-	2,220
62	53	82	716	-	-	1,761
51	44	92	588	-	-	1,540
38	25	43	505	-	-	1,216
31	22	49	413	-	-	1,018
26	26	29	353	-	-	903
14	12	23	309	-	-	803
26	13	23	225	-	-	606
7	4	14	236	-	-	567
13	10	17	227	-	-	568
12	8	19	180	-	-	448
6	9	10	230	-	-	546
58	30	51	565	-	-	1,399
923,949	1,057,026	1,132,509	1,461,185	-	-	-
923,949	1,057,026	1,132,509	1,461,185	-	-	-
14	8	12	50	2	2	-

第16表（続） 標準賞与額階級別・事業所の規模別

－女性－

標準賞与額階級	被保険者数	1～4人	5～9	10～19	20～29	30～49	50～99
総数	(人) 48,508	(人) 205	(人) 339	(人) 595	(人) 589	(人) 1,053	(人) 2,422
0円	14,833	105	123	227	196	294	654
任意継続分（再掲）	468	0	0	0	0	0	0
特例退職分（再掲）	259	0	0	0	0	0	0
1,000～99,000	5,014	3	14	44	47	91	235
100,000～199,000	3,052	8	23	39	49	95	162
200,000～299,000	2,199	11	21	34	32	66	150
300,000～399,000	2,026	7	23	49	35	55	161
400,000～499,000	1,940	9	24	34	39	63	160
500,000～599,000	1,815	9	18	16	34	58	135
600,000～699,000	1,997	6	18	26	31	52	134
700,000～799,000	1,951	7	10	17	22	50	106
800,000～899,000	2,002	12	11	16	12	38	95
900,000～999,000	1,810	6	6	11	19	27	91
1,000,000～1,099,000	1,646	3	6	13	21	40	69
1,100,000～1,199,000	1,478	2	10	12	10	27	56
1,200,000～1,299,000	1,227	2	7	14	12	22	42
1,300,000～1,399,000	1,006	1	8	6	5	13	42
1,400,000～1,499,000	858	4	2	5	2	14	31
1,500,000～1,599,000	596	1	2	3	1	12	18
1,600,000～1,699,000	548	1	4	3	3	5	21
1,700,000～1,799,000	446	4	2	2	1	10	14
1,800,000～1,899,000	325	1	0	6	1	3	5
1,900,000～1,999,000	276	0	0	3	2	6	7
2,000,000～2,199,000	396	1	1	0	2	5	12
2,200,000～2,399,000	296	1	0	3	5	1	7
2,400,000～2,599,000	181	0	2	3	2	2	2
2,600,000～2,799,000	136	1	0	1	1	1	1
2,800,000～2,999,000	98	0	0	2	0	0	1
3,000,000～3,199,000	80	0	1	3	2	2	2
3,200,000～3,399,000	67	0	0	0	1	0	2
3,400,000～3,599,000	38	0	0	1	0	0	1
3,600,000～3,799,000	29	0	1	0	0	0	1
3,800,000～3,999,000	29	0	0	0	0	1	0
4,000,000～4,199,000	20	0	0	0	0	0	1
4,200,000～4,399,000	26	0	0	0	0	0	1
4,400,000～4,599,000	11	0	0	0	0	0	1
4,600,000～4,799,000	7	0	0	0	0	0	0
4,800,000～4,999,000	7	0	0	0	0	0	0
5,000,000～5,199,000	11	0	0	0	1	0	1
5,200,000～5,399,000	3	0	0	0	0	0	0
5,400,000～	28	0	2	2	1	0	1
平均標準賞与額（円）	519,575	364,127	438,743	411,896	416,492	446,555	454,004
平均標準賞与額（円） （任意継続分・特例退職分を除く）	527,480	364,127	438,743	411,896	416,492	446,555	454,004
構成比（％）	100	0	1	1	1	2	5

※標準賞与額とは、平成24年10月1日から平成25年9月30日までの1年間に支払われた標準賞与額のことである。

・性別、被保険者数、平均標準賞与額、被扶養者数

組合健保

100～299	300～499	500～999	1000以上	任意継続被保険者 (別掲)	特例退職被保険者 (別掲)	被扶養者数
(人)	(人)	(人)	(人)	(人)	(人)	(人)
6,949	4,486	6,341	24,802	468	259	6,536
1,763	1,070	1,651	8,023	468	259	1,895
0	0	0	0	468	-	65
0	0	0	0	-	259	18
730	551	695	2,604	-	-	729
459	291	382	1,544	-	-	440
413	219	291	962	-	-	319
365	239	276	816	-	-	284
385	216	272	738	-	-	277
357	186	288	714	-	-	224
387	258	333	752	-	-	217
351	244	293	851	-	-	249
337	222	304	955	-	-	239
297	195	280	878	-	-	211
231	145	248	870	-	-	187
176	153	222	810	-	-	188
154	108	166	700	-	-	157
106	75	155	595	-	-	134
87	74	92	547	-	-	132
64	46	69	380	-	-	95
54	35	71	351	-	-	87
58	42	44	269	-	-	70
31	26	42	210	-	-	56
22	12	28	196	-	-	37
42	28	45	260	-	-	72
23	18	27	211	-	-	62
13	3	19	135	-	-	39
9	12	17	93	-	-	41
4	5	6	80	-	-	26
7	1	4	58	-	-	11
5	5	0	54	-	-	14
6	0	6	24	-	-	11
2	3	2	20	-	-	5
2	1	1	24	-	-	7
1	0	3	15	-	-	1
1	0	1	23	-	-	5
0	1	1	8	-	-	2
2	0	1	4	-	-	0
1	1	1	4	-	-	2
0	0	2	7	-	-	1
1	0	0	2	-	-	0
3	1	3	15	-	-	10
488,765	506,418	529,213	560,276	-	-	-
488,765	506,418	529,213	560,276	-	-	-
14	9	13	51	1	1	-

第17表 被保険者—被扶養者別・年齢階級別、加入者数

組合健保

年齢階級	加入者数	被 保 険 者 数			被 扶 養 者 数		
		総数	男性	女性	総数	男性	女性
総 数	(人) 6,130	(人) 4,016	(人) 2,338	(人) 1,678	(人) 2,114	(人) 657	(人) 1,457
0～4歳	284	0	0	0	284	133	151
5～9	286	0	0	0	286	150	136
10～14	283	0	0	0	283	141	142
15～19	305	59	30	29	246	125	121
20～24	642	509	250	259	133	74	59
25～29	753	671	339	332	82	17	65
30～34	659	563	314	249	96	6	90
35～39	645	530	291	239	115	1	114
40～44	609	493	273	220	116	0	116
45～49	454	363	210	153	91	2	89
50～54	367	261	162	99	106	1	105
55～59	377	238	183	55	139	3	136
60～64	375	285	249	36	90	2	88
65～69	66	42	35	7	24	0	24
70～74	24	2	2	0	22	1	21
75歳以上	1	0	0	0	1	1	0
(再掲)							
未就学児	375	0	0	0	375	178	197
前期高齢者	91	44	37	7	47	2	45
70歳以上	25	2	2	0	23	2	21
70歳以上 現役並み所得者	0	0	0	0	0	0	0
介護(1号)	91	44	37	7	47	2	45
介護(2号)	2,182	1,640	1,077	563	542	8	534
介護(計)	2,273	1,684	1,114	570	589	10	579

第18表 被保険者—被扶養者別・年齢階級別、脱退者数

組合健保

年齢階級	脱退者数	被 保 険 者 数			被 扶 養 者 数		
		総数	男性	女性	総数	男性	女性
総 数	(人) 7,105	(人) 4,575	(人) 2,753	(人) 1,822	(人) 2,530	(人) 698	(人) 1,832
0～4歳	276	0	0	0	276	134	142
5～9	221	0	0	0	221	102	119
10～14	281	0	0	0	281	141	140
15～19	326	21	15	6	305	152	153
20～24	542	354	179	175	188	104	84
25～29	805	703	326	377	102	33	69
30～34	667	576	278	298	91	13	78
35～39	637	529	267	262	108	6	102
40～44	624	505	281	224	119	1	118
45～49	504	391	243	148	113	0	113
50～54	469	313	195	118	156	1	155
55～59	516	303	215	88	213	1	212
60～64	844	620	519	101	224	3	221
65～69	301	203	186	17	98	4	94
70～74	92	57	49	8	35	3	32
75歳以上	0	0	0	0	0	0	0
(再掲)							
未就学児	342	0	0	0	342	167	175
前期高齢者	393	260	235	25	133	7	126
70歳以上	92	57	49	8	35	3	32
70歳以上 現役並み所得者	14	12	10	2	2	0	2
介護(1号)	393	260	235	25	133	7	126
介護(2号)	2,957	2,132	1,453	679	825	6	819
介護(計)	3,350	2,392	1,688	704	958	13	945

第19表 年齢階級別・加入前制度別、加入者数

組合健保

	総数 (人)	加入前の医療保険制度					
		協会 (人)	組合 (人)	共済 (人)	国保 (人)	その他 (人)	不詳 (人)
総数	4,016	268	392	1	45	384	2,926
15～19歳	59	6	2	0	1	12	38
20～24	509	36	12	0	8	48	405
25～29	671	48	28	0	9	58	528
30～34	563	35	45	0	2	52	429
35～39	530	26	44	0	4	48	408
40～44	493	32	45	0	3	49	364
45～49	363	19	35	0	6	32	271
50～54	261	19	27	1	3	28	183
55～59	238	25	43	0	4	18	148
60～64	285	15	106	0	4	32	128
65～69	42	7	5	0	1	6	23
70～74	2	0	0	0	0	1	1
75歳以上	0	0	0	0	0	0	0

※ 加入者のうち、被保険者として加入した者に係る分である。

第20表 年齢階級別・脱退後制度別、脱退者数

組合健保

	総数	脱退後の医療保険制度等							
		協会	組合	共済	国保	その他	不詳	死亡	後期高齢者
	(人)	(人)	(人)	(人)	(人)	(人)	(人)	(人)	(人)
総 数	4,575	72	656	2	105	475	3,225	13	27
15～19歳	21	0	3	0	0	2	16	0	0
20～24	354	4	20	0	5	47	278	0	0
25～29	703	9	55	0	12	67	560	0	0
30～34	576	8	44	0	8	62	454	0	0
35～39	529	7	60	0	3	43	416	0	0
40～44	505	11	60	0	8	53	372	0	1
45～49	391	5	58	0	1	38	288	1	0
50～54	313	8	57	1	5	22	219	1	0
55～59	303	9	72	0	8	33	178	3	0
60～64	620	9	183	1	28	81	314	3	1
65～69	203	2	41	0	23	22	111	4	0
70～74	57	0	3	0	4	5	19	1	25
75歳以上	0	0	0	0	0	0	0	0	0

※ 脱退者のうち、被保険者だった者に係る分である。

**3. 全国健康保険協会管掌健康保険
(法第3条第2項被保険者)
(全数統計)**

第1表 被保険者の年齢階級別・性別、被保険者数、被扶養者の性別、被扶養者数及び扶養率

法第3条第2項被保険者

被保険者の 年齢階級	被保険者数			被扶養者数			扶養率
	総数	男性	女性	総数	男性	女性	
総 数	11,694	10,076	1,618	6,120	1,803	4,317	0.523
15～19歳	72	71	1	2	1	1	0.028
20～24	490	479	11	101	26	75	0.206
25～29	557	535	22	199	50	149	0.357
30～34	699	663	36	387	126	261	0.554
35～39	866	785	81	556	192	364	0.642
40～44	1,206	1,113	93	876	273	603	0.726
45～49	1,270	1,135	135	863	278	585	0.680
50～54	1,100	954	146	690	254	436	0.627
55～59	1,187	969	218	568	173	395	0.479
60～64	1,804	1,489	315	841	206	635	0.466
65～69	1,482	1,173	309	672	154	518	0.453
70～74	715	535	180	287	59	228	0.401
75歳以上	246	175	71	78	11	67	0.317
(再掲)							
前期高齢者	2,443	1,883	560	1,037	224	813	0.424
70歳以上	961	710	251	365	70	295	0.380

第2表 都道府県別・被保険者の年齢階級別

— 総 数 —

都道府県名	被保険者数	15～19歳	20～24	25～29	30～34	35～39	40～44	45～49	50～54
全 国	(人) 11,694	(人) 72	(人) 490	(人) 557	(人) 699	(人) 866	(人) 1,206	(人) 1,270	(人) 1,100
1 北海道	0	0	0	0	0	0	0	0	0
2 青森	0	0	0	0	0	0	0	0	0
3 岩手	0	0	0	0	0	0	0	0	0
4 宮城	4	0	0	0	0	0	1	1	0
5 秋田	0	0	0	0	0	0	0	0	0
6 山形	0	0	0	0	0	0	0	0	0
7 福島	0	0	0	0	0	0	0	0	0
8 茨城	77	0	0	0	1	2	5	5	6
9 栃木	0	0	0	0	0	0	0	0	0
10 群馬	2	0	0	0	0	0	0	1	1
11 埼玉	544	5	20	24	24	31	56	50	45
12 千葉	582	1	16	15	35	55	65	80	73
13 東京都	5,070	59	393	359	418	461	604	595	453
14 神奈川県	1,095	3	7	37	72	90	113	121	111
15 新潟	0	0	0	0	0	0	0	0	0
16 富山	0	0	0	0	0	0	0	0	0
17 石川	0	0	0	0	0	0	0	0	0
18 福井	11	0	0	0	0	2	1	1	1
19 山梨	2	0	0	0	0	0	0	0	0
20 長野	0	0	0	0	0	0	0	0	0
21 岐阜	2	0	0	0	0	0	0	0	0
22 静岡	1	0	0	0	0	0	0	0	0
23 愛知	79	0	0	0	0	0	3	5	16
24 三重	3	0	0	0	0	1	1	0	0
25 滋賀	145	0	0	1	5	20	25	34	15
26 京都	553	0	1	5	15	20	18	29	17
27 大阪	1,217	0	1	21	30	64	136	190	172
28 兵庫	320	0	0	4	7	25	48	57	45
29 奈良	122	0	0	2	2	10	5	14	14
30 和歌山	12	0	0	0	1	2	3	2	0
31 鳥取	0	0	0	0	0	0	0	0	0
32 島根	18	0	0	0	0	0	0	0	2
33 岡山	0	0	0	0	0	0	0	0	0
34 広島	219	3	20	35	25	17	21	14	12
35 山口	13	0	0	2	0	0	2	0	2
36 徳島	58	0	0	1	0	7	9	6	8
37 香川	6	0	0	0	0	0	0	0	0
38 愛媛	1	0	0	0	0	0	0	1	0
39 高知	234	0	0	0	1	5	12	14	19
40 福岡	1,036	0	6	27	47	35	52	33	70
41 佐賀	1	0	0	0	0	0	0	0	0
42 長崎	160	0	15	13	7	12	19	13	15
43 熊本	3	0	0	0	0	0	0	0	0
44 大分	0	0	0	0	0	0	0	0	0
45 宮崎	1	0	0	0	0	0	1	0	0
46 鹿児島	103	1	11	11	9	7	6	4	3
47 沖縄	0	0	0	0	0	0	0	0	0

・性別、被保険者数、平均年齢、被扶養者数及び扶養率

法第3条第2項被保険者

55～59	60～64	65～69	70～74	75歳以上	前期高齢者 (再掲)	70歳以上 (再掲)	平均年齢	被扶養者数	扶養率
(人) 1,187	(人) 1,804	(人) 1,482	(人) 715	(人) 246	(人) 2,443	(人) 961	(歳) 51.69	(人) 6,120	0.523
0	0	0	0	0	0	0	—	0	—
0	0	0	0	0	0	0	—	0	—
0	0	0	0	0	0	0	—	0	—
2	0	0	0	0	0	0	50.75	3	0.750
0	0	0	0	0	0	0	—	0	—
0	0	0	0	0	0	0	—	0	—
0	0	0	0	0	0	0	—	0	—
12	26	18	2	0	20	2	59.28	49	0.636
0	0	0	0	0	0	0	—	0	—
0	0	0	0	0	0	0	50.00	1	0.500
50	112	88	34	5	127	39	53.23	338	0.621
86	92	55	7	2	64	9	50.67	415	0.713
463	556	473	191	45	709	236	47.16	2,364	0.466
97	254	130	58	2	190	60	52.95	657	0.600
0	0	0	0	0	0	0	—	0	—
0	0	0	0	0	0	0	—	0	—
0	1	2	3	0	5	3	57.41	12	1.091
0	0	1	1	0	2	1	69.50	0	0.000
0	0	0	0	0	0	0	—	0	—
0	0	2	0	0	2	0	67.00	0	0.000
0	1	0	0	0	0	0	61.50	1	1.000
24	22	8	1	0	9	1	58.07	24	0.304
0	0	1	0	0	1	0	50.83	0	0.000
10	19	12	4	0	16	4	50.27	133	0.917
17	46	103	176	106	385	282	65.51	334	0.604
177	225	150	44	7	201	51	54.22	459	0.377
41	41	41	7	4	52	11	52.88	269	0.841
16	17	9	13	20	42	33	59.04	93	0.762
0	3	1	0	0	1	0	49.17	4	0.333
0	0	0	0	0	0	0	—	0	—
2	3	5	5	1	11	6	65.94	11	0.611
0	0	0	0	0	0	0	—	0	—
7	24	24	10	7	41	17	45.17	109	0.498
2	0	1	4	0	5	4	54.81	8	0.615
7	7	9	4	0	13	4	53.38	56	0.966
1	4	1	0	0	1	0	62.00	0	0.000
0	0	0	0	0	0	0	47.50	0	0.000
35	71	53	24	0	77	24	60.47	95	0.406
116	229	252	123	46	421	169	59.47	563	0.543
0	0	1	0	0	1	0	65.50	1	1.000
17	27	20	2	0	22	2	48.65	68	0.425
0	2	1	0	0	1	0	64.17	1	0.333
0	0	0	0	0	0	0	—	0	—
0	0	0	0	0	0	0	40.50	2	2.000
5	22	21	2	1	24	3	48.82	50	0.485
0	0	0	0	0	0	0	—	0	—

第2表(続) 都道府県別・被保険者の年齢階級別

— 男 性 —

都道府県名	被保険者数	15～19歳	20～24	25～29	30～34	35～39	40～44	45～49	50～54
全 国	(人) 10,076	(人) 71	(人) 479	(人) 535	(人) 663	(人) 785	(人) 1,113	(人) 1,135	(人) 954
1 北海道	0	0	0	0	0	0	0	0	0
2 青森	0	0	0	0	0	0	0	0	0
3 岩手	0	0	0	0	0	0	0	0	0
4 宮城	4	0	0	0	0	0	1	1	0
5 秋田	0	0	0	0	0	0	0	0	0
6 山形	0	0	0	0	0	0	0	0	0
7 福島	0	0	0	0	0	0	0	0	0
8 茨城	35	0	0	0	1	2	5	4	6
9 栃木	0	0	0	0	0	0	0	0	0
10 群馬	2	0	0	0	0	0	0	1	1
11 埼玉	408	5	20	23	22	26	49	41	35
12 千葉	460	1	16	13	34	48	62	73	59
13 東京都	4,779	58	389	353	392	430	566	560	431
14 神奈川県	974	3	6	35	71	80	106	109	103
15 新潟	0	0	0	0	0	0	0	0	0
16 富山	0	0	0	0	0	0	0	0	0
17 石川	0	0	0	0	0	0	0	0	0
18 福井	11	0	0	0	0	2	1	1	1
19 山梨	0	0	0	0	0	0	0	0	0
20 長野	0	0	0	0	0	0	0	0	0
21 岐阜	0	0	0	0	0	0	0	0	0
22 静岡	1	0	0	0	0	0	0	0	0
23 愛知	40	0	0	0	0	0	3	3	3
24 三重	2	0	0	0	0	1	1	0	0
25 滋賀	136	0	0	1	5	19	24	32	14
26 京都	392	0	1	5	15	19	17	27	15
27 大阪	1,055	0	1	20	27	55	119	147	137
28 兵庫	296	0	0	4	7	24	47	55	40
29 奈良	117	0	0	2	2	9	4	14	14
30 和歌山	8	0	0	0	1	1	3	2	0
31 鳥取	0	0	0	0	0	0	0	0	0
32 島根	12	0	0	0	0	0	0	0	2
33 岡山	0	0	0	0	0	0	0	0	0
34 広島	196	3	20	35	25	17	21	14	10
35 山口	11	0	0	2	0	0	2	0	2
36 徳島	55	0	0	1	0	5	8	6	8
37 香川	1	0	0	0	0	0	0	0	0
38 愛媛	0	0	0	0	0	0	0	0	0
39 高知	71	0	0	0	1	1	3	2	0
40 福岡	790	0	6	27	46	35	48	29	56
41 佐賀	1	0	0	0	0	0	0	0	0
42 長崎	122	0	9	4	5	5	17	10	14
43 熊本	3	0	0	0	0	0	0	0	0
44 大分	0	0	0	0	0	0	0	0	0
45 宮崎	0	0	0	0	0	0	0	0	0
46 鹿児島	94	1	11	10	9	6	6	4	3
47 沖縄	0	0	0	0	0	0	0	0	0

・性別、被保険者数、平均年齢、被扶養者数及び扶養率

法第3条第2項被保険者

55～59	60～64	65～69	70～74	75歳以上	前期高齢者 (再掲)	70歳以上 (再掲)	平均年齢	被扶養者数	扶養率
(人) 969	(人) 1,489	(人) 1,173	(人) 535	(人) 175	(人) 1,883	(人) 710	(歳) 50.60	(人) 5,661	0.562
0	0	0	0	0	0	0	—	0	—
0	0	0	0	0	0	0	—	0	—
0	0	0	0	0	0	0	—	0	—
2	0	0	0	0	0	0	50.75	3	0.750
0	0	0	0	0	0	0	—	0	—
0	0	0	0	0	0	0	—	0	—
0	0	0	0	0	0	0	—	0	—
3	11	3	0	0	3	0	54.44	49	1.400
0	0	0	0	0	0	0	—	0	—
0	0	0	0	0	0	0	50.00	1	0.500
33	68	59	23	4	86	27	51.19	309	0.757
58	50	38	6	2	46	8	48.87	388	0.843
434	523	431	175	37	643	212	46.88	2,291	0.479
81	214	110	54	2	166	56	52.51	643	0.660
0	0	0	0	0	0	0	—	0	—
0	0	0	0	0	0	0	—	0	—
0	0	0	0	0	0	0	—	0	—
0	1	2	3	0	5	3	57.41	12	1.091
0	0	0	0	0	0	0	—	0	—
0	0	0	0	0	0	0	—	0	—
0	0	0	0	0	0	0	—	0	—
0	1	0	0	0	0	0	61.50	1	1.000
7	18	5	1	0	6	1	59.08	6	0.150
0	0	0	0	0	0	0	41.50	0	0.000
10	18	9	4	0	13	4	49.94	129	0.949
14	33	66	113	67	246	180	63.49	300	0.765
160	220	128	35	6	169	41	54.42	381	0.361
38	35	37	6	3	46	9	52.44	269	0.909
15	17	8	12	20	40	32	59.19	93	0.795
0	1	0	0	0	0	0	44.38	4	0.500
0	0	0	0	0	0	0	—	0	—
0	2	5	3	0	8	3	65.92	11	0.917
0	0	0	0	0	0	0	—	0	—
6	20	15	7	3	25	10	42.59	99	0.505
1	0	1	3	0	4	3	53.14	7	0.636
7	7	9	4	0	13	4	54.14	55	1.000
0	0	1	0	0	1	0	66.50	0	0.000
0	0	0	0	0	0	0	—	0	—
6	31	20	7	0	27	7	62.40	44	0.620
77	172	187	76	31	294	107	57.88	462	0.585
0	0	1	0	0	1	0	65.50	1	1.000
14	24	18	2	0	20	2	51.61	53	0.434
0	2	1	0	0	1	0	64.17	1	0.333
0	0	0	0	0	0	0	—	0	—
0	0	0	0	0	0	0	—	0	—
3	21	19	1	0	20	1	47.88	49	0.521
0	0	0	0	0	0	0	—	0	—

第2表(続) 都道府県別・被保険者の年齢階級別

—女性—

都道府県名	被保険者数	15～19歳	20～24	25～29	30～34	35～39	40～44	45～49	50～54
全 国	(人) 1,618	(人) 1	(人) 11	(人) 22	(人) 36	(人) 81	(人) 93	(人) 135	(人) 146
1 北海道	0	0	0	0	0	0	0	0	0
2 青森	0	0	0	0	0	0	0	0	0
3 岩手	0	0	0	0	0	0	0	0	0
4 宮城	0	0	0	0	0	0	0	0	0
5 秋田	0	0	0	0	0	0	0	0	0
6 山形	0	0	0	0	0	0	0	0	0
7 福島	0	0	0	0	0	0	0	0	0
8 茨城	42	0	0	0	0	0	0	1	0
9 栃木	0	0	0	0	0	0	0	0	0
10 群馬	0	0	0	0	0	0	0	0	0
11 埼玉	136	0	0	1	2	5	7	9	10
12 千葉	122	0	0	2	1	7	3	7	14
13 東京都	291	1	4	6	26	31	38	35	22
14 神奈川県	121	0	1	2	1	10	7	12	8
15 新潟	0	0	0	0	0	0	0	0	0
16 富山	0	0	0	0	0	0	0	0	0
17 石川	0	0	0	0	0	0	0	0	0
18 福井	0	0	0	0	0	0	0	0	0
19 山梨	2	0	0	0	0	0	0	0	0
20 長野	0	0	0	0	0	0	0	0	0
21 岐阜	2	0	0	0	0	0	0	0	0
22 静岡県	0	0	0	0	0	0	0	0	0
23 愛知県	39	0	0	0	0	0	0	2	13
24 三重	1	0	0	0	0	0	0	0	0
25 滋賀	9	0	0	0	0	1	1	2	1
26 京都	161	0	0	0	0	1	1	2	2
27 大阪府	162	0	0	1	3	9	17	43	35
28 兵庫県	24	0	0	0	0	1	1	2	5
29 奈良	5	0	0	0	0	1	1	0	0
30 和歌山	4	0	0	0	0	1	0	0	0
31 鳥取	0	0	0	0	0	0	0	0	0
32 島根	6	0	0	0	0	0	0	0	0
33 岡山	0	0	0	0	0	0	0	0	0
34 広島	23	0	0	0	0	0	0	0	2
35 山口	2	0	0	0	0	0	0	0	0
36 徳島	3	0	0	0	0	2	1	0	0
37 香川	5	0	0	0	0	0	0	0	0
38 愛媛	1	0	0	0	0	0	0	1	0
39 高知県	163	0	0	0	0	4	9	12	19
40 福岡	246	0	0	0	1	0	4	4	14
41 佐賀	0	0	0	0	0	0	0	0	0
42 長崎	38	0	6	9	2	7	2	3	1
43 熊本	0	0	0	0	0	0	0	0	0
44 大分	0	0	0	0	0	0	0	0	0
45 宮崎	1	0	0	0	0	0	1	0	0
46 鹿児島	9	0	0	1	0	1	0	0	0
47 沖縄	0	0	0	0	0	0	0	0	0

・性別、被保険者数、平均年齢、被扶養者数及び扶養率

法第3条第2項被保険者

55～59	60～64	65～69	70～74	75歳以上	前期高齢者 (再掲)	70歳以上 (再掲)	平均年齢	被扶養者数	扶養率
(人) 218	(人) 315	(人) 309	(人) 180	(人) 71	(人) 560	(人) 251	(歳) 58.53	(人) 459	0.284
0	0	0	0	0	0	0	-	0	-
0	0	0	0	0	0	0	-	0	-
0	0	0	0	0	0	0	-	0	-
0	0	0	0	0	0	0	-	0	-
0	0	0	0	0	0	0	-	0	-
0	0	0	0	0	0	0	-	0	-
0	0	0	0	0	0	0	-	0	-
0	0	0	0	0	0	0	-	0	-
9	15	15	2	0	17	2	63.31	0	0.000
0	0	0	0	0	0	0	-	0	-
0	0	0	0	0	0	0	-	0	-
17	44	29	11	1	41	12	59.36	29	0.213
28	42	17	1	0	18	1	57.45	27	0.221
29	33	42	16	8	66	24	51.74	73	0.251
16	40	20	4	0	24	4	56.48	14	0.116
0	0	0	0	0	0	0	-	0	-
0	0	0	0	0	0	0	-	0	-
0	0	0	0	0	0	0	-	0	-
0	0	1	1	0	2	1	69.50	0	0.000
0	0	0	0	0	0	0	-	0	-
0	0	2	0	0	2	0	67.00	0	0.000
0	0	0	0	0	0	0	-	0	-
17	4	3	0	0	3	0	57.04	18	0.462
0	0	1	0	0	1	0	69.50	0	0.000
0	1	3	0	0	3	0	55.17	4	0.444
3	13	37	63	39	139	102	70.40	34	0.211
17	5	22	9	1	32	10	52.90	78	0.481
3	6	4	1	1	6	2	58.25	0	0.000
1	0	1	1	0	2	1	55.50	0	0.000
0	2	1	0	0	1	0	58.75	0	0.000
0	0	0	0	0	0	0	-	0	-
2	1	0	2	1	3	3	66.00	0	0.000
0	0	0	0	0	0	0	-	0	-
1	4	9	3	4	16	7	67.15	10	0.435
1	0	0	1	0	1	1	64.00	1	0.500
0	0	0	0	0	0	0	39.50	1	0.333
1	4	0	0	0	0	0	61.10	0	0.000
0	0	0	0	0	0	0	47.50	0	0.000
29	40	33	17	0	50	17	59.62	51	0.313
39	57	65	47	15	127	62	64.56	101	0.411
0	0	0	0	0	0	0	-	0	-
3	3	2	0	0	2	0	39.13	15	0.395
0	0	0	0	0	0	0	-	0	-
0	0	0	0	0	0	0	-	0	-
0	0	0	0	0	0	0	40.50	2	2.000
2	1	2	1	1	4	2	58.61	1	0.111
0	0	0	0	0	0	0	-	0	-

第3表 被扶養者の年齢階級別・性別・続柄別・被保険者の性別、被扶養者数

法第3条第2項被保険者

被扶養者の年齢階級	総 数					男 性					女 性				
	総数	配偶者	直系尊属	子	その他	総数	配偶者	直系尊属	子	その他	総数	配偶者	直系尊属	子	その他
一 総 数	(人) 6,120	(人) 2,640	(人) 139	(人) 3,217	(人) 124	(人) 1,803	(人) 102	(人) 29	(人) 1,620	(人) 52	(人) 4,317	(人) 2,538	(人) 110	(人) 1,597	(人) 72
0～4歳	466	0	0	450	16	227	0	0	222	5	239	0	0	228	11
5～9	510	0	0	496	14	245	0	0	235	10	265	0	0	261	4
10～14	596	0	0	586	10	312	0	0	307	5	284	0	0	279	5
15～19	644	8	0	629	7	299	0	0	297	2	345	8	0	332	5
20～24	463	61	0	395	7	207	0	0	204	3	256	61	0	191	4
25～29	350	97	0	242	11	129	0	0	124	5	221	97	0	118	6
30～34	375	183	0	183	9	103	1	0	100	2	272	182	0	83	7
35～39	372	228	0	136	8	76	1	0	75	0	296	227	0	61	8
40～44	368	294	0	69	5	40	1	0	36	3	328	293	0	33	2
45～49	290	268	0	21	1	19	4	0	14	1	271	264	0	7	0
50～54	239	226	2	8	3	9	2	0	5	2	230	224	2	3	1
55～59	293	282	6	1	4	17	12	1	1	3	276	270	5	0	1
60～64	471	443	16	1	11	31	23	4	0	4	440	420	12	1	7
65～69	382	347	29	0	6	38	30	5	0	3	344	317	24	0	3
70～74	236	164	65	0	7	30	19	9	0	2	206	145	56	0	5
75歳以上	65	39	21	0	5	21	9	10	0	2	44	30	11	0	3
(再掲)															
未就学児	609	0	0	587	22	295	0	0	286	9	314	0	0	301	13
前期高齢者	683	550	115	0	18	89	58	24	0	7	594	492	91	0	11
70歳以上	301	203	86	0	12	51	28	19	0	4	250	175	67	0	8
一 男 性 一	(人) 5,661	(人) 2,538	(人) 124	(人) 2,894	(人) 105	(人) 1,532	(人) 0	(人) 28	(人) 1,461	(人) 43	(人) 4,129	(人) 2,538	(人) 96	(人) 1,433	(人) 62
0～4歳	464	0	0	448	16	226	0	0	221	5	238	0	0	227	11
5～9	491	0	0	478	13	234	0	0	225	0	257	0	0	253	4
10～14	553	0	0	548	5	293	0	0	291	2	260	0	0	257	3
15～19	548	8	0	534	6	256	0	0	254	2	292	8	0	280	4
20～24	415	61	0	349	5	182	0	0	180	2	233	61	0	169	3
25～29	307	97	0	203	7	105	0	0	103	2	202	97	0	100	5
30～34	342	182	0	152	8	86	0	0	84	2	256	182	0	68	6
35～39	350	227	0	117	6	65	0	0	65	0	285	227	0	52	6
40～44	346	293	0	49	4	28	0	0	26	2	318	293	0	23	2
45～49	279	264	0	14	1	11	0	0	10	0	268	264	0	4	0
50～54	231	224	2	2	3	4	0	0	2	2	227	224	2	0	1
55～59	279	270	6	0	3	4	0	1	0	3	275	270	5	0	0
60～64	443	420	13	0	10	8	0	0	4	4	435	420	9	0	6
65～69	346	317	23	0	6	7	0	4	0	3	339	317	19	0	3
70～74	211	145	59	0	7	11	0	9	0	2	200	145	50	0	5
75歳以上	56	30	21	0	5	12	0	10	0	2	44	30	11	0	3
(再掲)															
未就学児	601	0	0	580	21	290	0	0	282	8	311	0	0	298	13
前期高齢者	613	492	103	0	18	30	0	23	0	7	583	492	80	0	11
70歳以上	267	175	80	0	12	23	0	19	0	4	244	175	61	0	8
一 女 性 一	(人) 459	(人) 102	(人) 15	(人) 323	(人) 19	(人) 271	(人) 102	(人) 1	(人) 159	(人) 9	(人) 188	(人) 0	(人) 14	(人) 164	(人) 10
0～4歳	2	0	0	2	0	1	0	0	1	0	1	0	0	1	0
5～9	19	0	0	18	1	11	0	0	10	1	8	0	0	8	0
10～14	43	0	0	38	5	19	0	0	16	3	24	0	0	22	2
15～19	96	0	0	95	1	43	0	0	43	0	53	0	0	52	1
20～24	48	0	0	46	2	25	0	0	24	1	23	0	0	22	1
25～29	43	0	0	39	4	24	0	0	21	3	19	0	0	18	1
30～34	33	1	0	31	1	17	1	0	16	0	16	0	0	15	1
35～39	22	1	0	19	2	11	1	0	10	0	11	0	0	9	2
40～44	22	1	0	20	1	12	1	0	10	1	10	0	0	10	0
45～49	11	4	0	7	0	8	0	0	4	0	3	0	0	3	0
50～54	8	2	0	6	0	5	2	0	3	0	3	0	0	3	0
55～59	14	12	0	1	1	13	12	0	1	0	1	0	0	0	1
60～64	28	23	3	1	1	23	23	0	0	0	5	0	3	1	1
65～69	36	30	6	0	0	31	30	1	0	0	5	0	5	0	0
70～74	25	19	6	0	0	19	19	0	0	0	6	0	6	0	0
75歳以上	9	9	0	0	0	9	9	0	0	0	0	0	0	0	0
(再掲)															
未就学児	8	0	0	7	1	5	0	0	4	1	3	0	0	3	0
前期高齢者	70	58	12	0	0	59	58	1	0	0	11	0	11	0	0
70歳以上	34	28	6	0	0	28	28	0	0	0	6	0	6	0	0

第4表 被保険者の年齢階級別

被保険者の 年齢階級	総 数					男	
	総数	配偶者	直系尊属	子	その他	総数	配偶者
総 数	(人) 6,120	(人) 2,640	(人) 139	(人) 3,217	(人) 124	(人) 5,661	(人) 2,538
15～19歳	2	1	0	1	0	2	1
20～24	101	48	1	52	0	101	48
25～29	199	76	4	118	1	197	76
30～34	387	124	15	238	10	372	124
35～39	556	171	16	364	5	525	171
40～44	876	259	43	568	6	815	257
45～49	863	268	40	545	10	782	262
50～54	690	233	12	430	15	641	223
55～59	568	256	5	296	11	522	245
60～64	841	502	1	307	31	765	476
65～69	672	439	2	208	23	616	409
70～74	287	204	0	73	10	257	189
75歳以上	78	59	0	17	2	66	57
(再掲)							
前期高齢者	1,037	702	2	298	35	939	655
70歳以上	365	263	0	90	12	323	246

・性別・続柄別、被扶養者数

法第3条第2項被保険者

性			女				
直系尊属	子	その他	総数	配偶者	直系尊属	子	その他
(人)	(人)	(人)	(人)	(人)	(人)	(人)	(人)
124	2,894	105	459	102	15	323	19
0	1	0	0	0	0	0	0
1	52	0	0	0	0	0	0
4	116	1	2	0	0	2	0
14	224	10	15	0	1	14	0
13	336	5	31	0	3	28	0
38	514	6	61	2	5	54	0
37	475	8	81	6	3	70	2
9	396	13	49	10	3	34	2
5	262	10	46	11	0	34	1
1	266	22	76	26	0	41	9
2	184	21	56	30	0	24	2
0	61	7	30	15	0	12	3
0	7	2	12	2	0	10	0
2	252	30	98	47	0	46	5
0	68	9	42	17	0	22	3

第5表 被保険者の年齢階級別・性別

—被扶養者 総数—

被扶養者の年齢階級	被扶養者数	0～4歳	5～9	10～14	15～19	20～24	25～29	30～34	35～39	40～44
被保険者の年齢階級										
—総数—	(人)	(人)	(人)	(人)	(人)	(人)	(人)	(人)	(人)	(人)
総数	6,120	466	510	596	644	463	350	375	372	368
15～19歳	2	1	0	0	1	0	0	0	0	0
20～24	101	50	2	0	6	34	5	2	1	0
25～29	199	78	37	3	0	18	45	13	1	0
30～34	387	101	92	42	6	3	30	73	19	5
35～39	556	103	106	107	47	4	13	41	85	27
40～44	876	81	124	166	169	34	3	28	64	128
45～49	863	21	82	135	202	88	21	20	33	77
50～54	690	13	34	83	122	121	58	18	14	33
55～59	568	7	12	34	54	78	65	48	17	13
60～64	841	7	10	18	21	61	75	79	51	23
65～69	672	2	9	6	13	20	29	48	62	36
70～74	287	2	2	2	3	2	6	5	22	24
75歳以上	78	0	0	0	0	0	0	0	3	2
(再掲)										
前期高齢者	1,037	4	11	8	16	22	35	53	87	62
70歳以上	365	2	2	2	3	2	6	5	25	26
—男性—	(人)	(人)	(人)	(人)	(人)	(人)	(人)	(人)	(人)	(人)
総数	5,661	464	491	553	548	415	307	342	350	346
15～19歳	2	1	0	0	1	0	0	0	0	0
20～24	101	50	2	0	6	34	5	2	1	0
25～29	197	78	35	3	0	18	45	13	1	0
30～34	372	100	86	37	4	3	30	73	19	5
35～39	525	103	101	97	35	3	13	41	85	27
40～44	815	81	120	159	132	28	3	28	64	127
45～49	782	20	81	123	168	72	15	19	31	76
50～54	641	13	34	79	116	110	46	15	14	33
55～59	522	7	12	34	51	74	51	39	13	13
60～64	765	7	10	13	19	55	69	64	43	16
65～69	616	2	8	6	13	16	28	44	56	27
70～74	257	2	2	2	3	2	2	4	20	20
75歳以上	66	0	0	0	0	0	0	0	3	2
(再掲)										
前期高齢者	939	4	10	8	16	18	30	48	79	49
70歳以上	323	2	2	2	3	2	2	4	23	22
—女性—	(人)	(人)	(人)	(人)	(人)	(人)	(人)	(人)	(人)	(人)
総数	459	2	19	43	96	48	43	33	22	22
15～19歳	0	0	0	0	0	0	0	0	0	0
20～24	0	0	0	0	0	0	0	0	0	0
25～29	2	0	2	0	0	0	0	0	0	0
30～34	15	1	6	5	2	0	0	0	0	0
35～39	31	0	5	10	12	1	0	0	0	0
40～44	61	0	4	7	37	6	0	0	0	1
45～49	81	1	1	12	34	16	6	1	2	1
50～54	49	0	0	4	6	11	12	3	0	0
55～59	46	0	0	0	3	4	14	9	4	0
60～64	76	0	0	5	2	6	6	15	8	7
65～69	56	0	1	0	0	4	1	4	6	9
70～74	30	0	0	0	0	0	4	1	2	4
75歳以上	12	0	0	0	0	0	0	0	0	0
(再掲)										
前期高齢者	98	0	1	0	0	4	5	5	8	13
70歳以上	42	0	0	0	0	0	4	1	2	4

・被扶養者の年齢階級別・性別、被扶養者数

法第3条第2項被保険者

45～49	50～54	55～59	60～64	65～69	70～74	75歳以上	未就学児 (再掲)	前期高齢者 (再掲)	70歳以上 (再掲)
(人) 290	(人) 239	(人) 293	(人) 471	(人) 382	(人) 236	(人) 65	(人) 609	(人) 683	(人) 301
0	0	0	0	0	0	0	1	0	0
0	0	0	0	0	1	0	51	1	1
0	1	1	1	0	1	0	99	1	1
0	1	3	7	4	0	1	135	5	1
7	0	1	3	5	6	1	138	12	7
28	5	2	6	15	17	6	105	38	23
113	21	2	5	5	34	4	34	43	38
69	81	22	5	4	8	5	19	17	13
35	68	100	20	9	6	2	8	17	8
12	49	125	240	49	19	2	10	70	21
8	6	32	168	184	41	8	7	233	49
13	2	4	14	99	77	10	2	186	87
5	5	1	2	8	26	26	0	60	52
26	13	37	184	291	144	44	9	479	188
18	7	5	16	107	103	36	2	246	139
(人) 279	(人) 231	(人) 279	(人) 443	(人) 346	(人) 211	(人) 56	(人) 601	(人) 613	(人) 267
0	0	0	0	0	0	0	1	0	0
0	0	0	0	0	1	0	51	1	1
0	1	1	1	0	1	0	98	1	1
0	1	3	6	4	0	1	134	5	1
7	0	1	1	4	6	1	135	11	7
27	5	2	6	12	15	6	104	33	21
110	21	2	4	4	32	4	33	40	36
69	80	17	1	3	6	5	19	14	11
35	67	95	15	8	6	2	8	16	8
12	49	122	230	40	15	1	10	56	16
7	6	32	165	167	32	7	6	206	39
11	0	4	13	96	71	5	2	172	76
1	1	0	1	8	26	24	0	58	50
19	7	36	179	271	129	36	8	436	165
12	1	4	14	104	97	29	2	230	126
(人) 11	(人) 8	(人) 14	(人) 28	(人) 36	(人) 25	(人) 9	(人) 8	(人) 70	(人) 34
0	0	0	0	0	0	0	0	0	0
0	0	0	0	0	0	0	0	0	0
0	0	0	0	0	0	0	1	0	0
0	0	0	1	0	0	0	1	0	0
0	0	0	2	1	0	0	3	1	0
1	0	0	0	3	2	0	1	5	2
3	0	0	1	1	2	0	1	3	2
0	1	5	4	1	2	0	0	3	2
0	1	5	5	1	0	0	0	1	0
0	0	3	10	9	4	1	0	14	5
1	0	0	3	17	9	1	1	27	10
2	2	0	1	3	6	5	0	14	11
4	4	1	1	0	0	2	0	2	2
7	6	1	5	20	15	8	1	43	23
6	6	1	2	3	6	7	0	16	13

第5表(続) 被保険者の年齢階級別・性別

—男性被扶養者—

被扶養者の年齢階級	被扶養者数	0～4歳	5～9	10～14	15～19	20～24	25～29	30～34	35～39	40～44
被保険者の年齢階級										
—総数—	(人)	(人)	(人)	(人)	(人)	(人)	(人)	(人)	(人)	(人)
総数	1,803	227	245	312	299	207	129	103	76	40
15～19歳	1	1	0	0	0	0	0	0	0	0
20～24	26	23	2	0	0	0	0	0	0	0
25～29	50	34	12	2	0	1	0	0	0	0
30～34	126	53	45	20	2	0	1	0	0	0
35～39	192	54	46	61	23	1	0	1	0	0
40～44	273	41	57	76	76	11	1	0	0	2
45～49	278	8	46	70	97	37	8	2	1	1
50～54	254	7	19	44	61	73	27	5	0	0
55～59	173	4	5	22	23	40	34	26	5	0
60～64	206	2	5	14	9	35	39	42	20	9
65～69	154	0	6	2	8	9	15	25	36	17
70～74	59	0	2	1	0	0	4	2	12	11
75歳以上	11	0	0	0	0	0	0	0	2	0
(再掲)										
前期高齢者	224	0	8	3	8	9	19	27	50	28
70歳以上	70	0	2	1	0	0	4	2	14	11
—男性—	(人)	(人)	(人)	(人)	(人)	(人)	(人)	(人)	(人)	(人)
総数	1,532	226	234	293	256	182	105	86	65	28
15～19歳	1	1	0	0	0	0	0	0	0	0
20～24	26	23	2	0	0	0	0	0	0	0
25～29	48	34	10	2	0	1	0	0	0	0
30～34	123	53	43	19	2	0	1	0	0	0
35～39	174	54	43	55	16	0	0	1	0	0
40～44	245	41	55	73	58	8	1	0	0	1
45～49	245	7	45	67	85	30	6	1	0	0
50～54	220	7	19	41	58	65	20	2	0	0
55～59	146	4	5	22	21	38	27	23	3	0
60～64	153	2	5	11	8	32	35	33	17	5
65～69	112	0	5	2	8	8	14	24	32	13
70～74	36	0	2	1	0	0	1	2	11	9
75歳以上	3	0	0	0	0	0	0	0	2	0
(再掲)										
前期高齢者	151	0	7	3	8	8	15	26	45	22
70歳以上	39	0	2	1	0	0	1	2	13	9
—女性—	(人)	(人)	(人)	(人)	(人)	(人)	(人)	(人)	(人)	(人)
総数	271	1	11	19	43	25	24	17	11	12
15～19歳	0	0	0	0	0	0	0	0	0	0
20～24	0	0	0	0	0	0	0	0	0	0
25～29	2	0	2	0	0	0	0	0	0	0
30～34	3	0	2	1	0	0	0	0	0	0
35～39	18	0	3	6	7	1	0	0	0	0
40～44	28	0	2	3	18	3	0	0	0	1
45～49	33	1	1	3	12	7	2	1	1	1
50～54	34	0	0	3	3	8	7	3	0	0
55～59	27	0	0	0	2	2	7	3	2	0
60～64	53	0	0	3	1	3	4	9	3	4
65～69	42	0	1	0	0	1	1	1	4	4
70～74	23	0	0	0	0	0	3	0	1	2
75歳以上	8	0	0	0	0	0	0	0	0	0
(再掲)										
前期高齢者	73	0	1	0	0	1	4	1	5	6
70歳以上	31	0	0	0	0	0	3	0	1	2

・被扶養者の年齢階級別・性別、被扶養者数

法第3条第2項被保険者

45～49	50～54	55～59	60～64	65～69	70～74	75歳以上	未就学児 (再掲)	前期高齢者 (再掲)	70歳以上 (再掲)
(人) 19	(人) 9	(人) 17	(人) 31	(人) 38	(人) 30	(人) 21	(人) 295	(人) 89	(人) 51
0	0	0	0	0	0	0	1	0	0
0	0	0	0	0	1	0	24	1	1
0	0	0	0	0	1	0	40	1	1
0	0	1	2	2	0	0	72	2	0
0	0	0	1	2	2	1	70	5	3
1	0	0	1	1	3	3	51	7	6
3	0	0	1	0	3	1	13	4	4
1	3	5	4	2	0	3	12	5	3
0	1	6	6	1	0	0	4	1	0
0	0	4	11	10	4	2	4	16	6
1	1	0	4	17	9	4	4	30	13
10	1	0	1	3	7	5	0	15	12
3	3	1	0	0	0	2	0	2	2
14	5	1	5	20	16	11	4	47	27
13	4	1	1	3	7	7	0	17	14
(人) 11	(人) 4	(人) 4	(人) 8	(人) 7	(人) 11	(人) 12	(人) 290	(人) 30	(人) 23
0	0	0	0	0	0	0	1	0	0
0	0	0	0	0	1	0	24	1	1
0	0	0	0	0	1	0	39	1	1
0	0	1	2	2	0	0	72	2	0
0	0	0	1	1	2	1	69	4	3
0	0	0	1	1	3	3	50	7	6
0	0	0	0	0	3	1	12	4	4
1	2	0	0	2	0	3	12	5	3
0	0	2	1	0	0	0	4	0	0
0	0	1	2	1	0	1	4	2	1
1	1	0	1	0	0	3	3	3	3
9	0	0	0	0	1	0	0	1	1
0	1	0	0	0	0	0	0	0	0
10	2	0	1	0	1	3	3	4	4
9	1	0	0	0	1	0	0	1	1
(人) 8	(人) 5	(人) 13	(人) 23	(人) 31	(人) 19	(人) 9	(人) 5	(人) 59	(人) 28
0	0	0	0	0	0	0	0	0	0
0	0	0	0	0	0	0	0	0	0
0	0	0	0	0	0	0	1	0	0
0	0	0	0	0	0	0	0	0	0
0	0	0	0	1	0	0	1	1	0
1	0	0	0	0	0	0	1	0	0
3	0	0	1	0	0	0	1	0	0
0	1	5	4	0	0	0	0	0	0
0	1	4	5	1	0	0	0	1	0
0	0	3	9	9	4	1	0	14	5
0	0	0	3	17	9	1	1	27	10
1	1	0	1	3	6	5	0	14	11
3	2	1	0	0	0	2	0	2	2
4	3	1	4	20	15	8	1	43	23
4	3	1	1	3	6	7	0	16	13

第5表(続) 被保険者の年齢階級別・性別

—女性被扶養者—

被保険者の年齢階級	被扶養者数	0～4歳	5～9	10～14	15～19	20～24	25～29	30～34	35～39	40～44
—総数—	(人)	(人)	(人)	(人)	(人)	(人)	(人)	(人)	(人)	(人)
総数	4,317	239	265	284	345	256	221	272	296	328
15～19歳	1	0	0	0	1	0	0	0	0	0
20～24	75	27	0	0	6	34	5	2	1	0
25～29	149	44	25	1	0	17	45	13	1	0
30～34	261	48	47	22	4	3	29	73	19	5
35～39	364	49	60	46	24	3	13	40	85	27
40～44	603	40	67	90	93	23	2	28	64	126
45～49	585	13	36	65	105	51	13	18	32	76
50～54	436	6	15	39	61	48	31	13	14	33
55～59	395	3	7	12	31	38	31	22	12	13
60～64	635	5	5	4	12	26	36	37	31	14
65～69	518	2	3	4	5	11	14	23	26	19
70～74	228	2	0	1	3	2	2	3	10	13
75歳以上	67	0	0	0	0	0	0	0	1	2
(再掲)										
前期高齢者	813	4	3	5	8	13	16	26	37	34
70歳以上	295	2	0	1	3	2	2	3	11	15
—男性—	(人)	(人)	(人)	(人)	(人)	(人)	(人)	(人)	(人)	(人)
総数	4,129	238	257	260	292	233	202	256	285	318
15～19歳	1	0	0	0	1	0	0	0	0	0
20～24	75	27	0	0	6	34	5	2	1	0
25～29	149	44	25	1	0	17	45	13	1	0
30～34	249	47	43	18	2	3	29	73	19	5
35～39	351	49	58	42	19	3	13	40	85	27
40～44	570	40	65	86	74	20	2	28	64	126
45～49	537	13	36	56	83	42	9	18	31	76
50～54	421	6	15	38	58	45	26	13	14	33
55～59	376	3	7	12	30	36	24	16	10	13
60～64	612	5	5	2	11	23	34	31	26	11
65～69	504	2	3	4	5	8	14	20	24	14
70～74	221	2	0	1	3	2	1	2	9	11
75歳以上	63	0	0	0	0	0	0	0	1	2
(再掲)										
前期高齢者	788	4	3	5	8	10	15	22	34	27
70歳以上	284	2	0	1	3	2	1	2	10	13
—女性—	(人)	(人)	(人)	(人)	(人)	(人)	(人)	(人)	(人)	(人)
総数	188	1	8	24	53	23	19	16	11	10
15～19歳	0	0	0	0	0	0	0	0	0	0
20～24	0	0	0	0	0	0	0	0	0	0
25～29	0	0	0	0	0	0	0	0	0	0
30～34	12	1	4	4	2	0	0	0	0	0
35～39	13	0	2	4	5	0	0	0	0	0
40～44	33	0	2	4	19	3	0	0	0	0
45～49	48	0	0	9	22	9	4	0	1	0
50～54	15	0	0	1	3	3	5	0	0	0
55～59	19	0	0	0	1	2	7	6	2	0
60～64	23	0	0	2	1	3	2	6	5	3
65～69	14	0	0	0	0	3	0	3	2	5
70～74	7	0	0	0	0	0	1	1	1	2
75歳以上	4	0	0	0	0	0	0	0	0	0
(再掲)										
前期高齢者	25	0	0	0	0	3	1	4	3	7
70歳以上	11	0	0	0	0	0	1	1	1	2

・被扶養者の年齢階級別・性別、被扶養者数

法第3条第2項被保険者

45～49	50～54	55～59	60～64	65～69	70～74	75歳以上	未就学児 (再掲)	前期高齢者 (再掲)	70歳以上 (再掲)
(人) 271	(人) 230	(人) 276	(人) 440	(人) 344	(人) 206	(人) 44	(人) 314	(人) 594	(人) 250
0	0	0	0	0	0	0	0	0	0
0	0	0	0	0	0	0	27	0	0
0	1	1	1	0	0	0	59	0	0
0	1	2	5	2	0	1	63	3	1
7	0	1	2	3	4	0	68	7	4
27	5	2	5	14	14	3	54	31	17
110	21	2	4	5	31	3	21	39	34
68	78	17	1	2	8	2	7	12	10
35	67	94	14	8	6	2	4	16	8
12	49	121	229	39	15	0	6	54	15
7	5	32	164	167	32	4	3	203	36
3	1	4	13	96	70	5	2	171	75
2	2	0	2	8	26	24	0	58	50
12	8	36	179	271	128	33	5	432	161
5	3	4	15	104	96	29	2	229	125
(人) 268	(人) 227	(人) 275	(人) 435	(人) 339	(人) 200	(人) 44	(人) 311	(人) 583	(人) 244
0	0	0	0	0	0	0	0	0	0
0	0	0	0	0	0	0	27	0	0
0	1	1	1	0	0	0	59	0	0
0	1	2	4	2	0	1	62	3	1
7	0	1	0	3	4	0	66	7	4
27	5	2	5	11	12	3	54	26	15
110	21	2	4	4	29	3	21	36	32
68	78	17	1	1	6	2	7	9	8
35	67	93	14	8	6	2	4	16	8
12	49	121	228	39	15	0	6	54	15
6	5	32	164	167	32	4	3	203	36
2	0	4	13	96	70	5	2	171	75
1	0	0	1	8	26	24	0	58	50
9	5	36	178	271	128	33	5	432	161
3	0	4	14	104	96	29	2	229	125
(人) 3	(人) 3	(人) 1	(人) 5	(人) 5	(人) 6	(人) 0	(人) 3	(人) 11	(人) 6
0	0	0	0	0	0	0	0	0	0
0	0	0	0	0	0	0	0	0	0
0	0	0	0	0	0	0	0	0	0
0	0	0	1	0	0	0	1	0	0
0	0	0	2	0	0	0	2	0	0
0	0	0	0	3	2	0	0	5	2
0	0	0	0	1	2	0	0	3	2
0	0	0	0	1	2	0	0	3	2
0	0	1	0	0	0	0	0	0	0
0	0	0	1	0	0	0	0	0	0
1	0	0	0	0	0	0	0	0	0
1	1	0	0	0	0	0	0	0	0
1	2	0	1	0	0	0	0	0	0
3	3	0	1	0	0	0	0	0	0
2	3	0	1	0	0	0	0	0	0

4. 船 員 保 險 (全数統計)

第1表 被保険者の年齢階級別・性別・船舶種別、被保険者数、被扶養者の性別、被扶養者数、扶養率、平均標準報酬月額、平均標準賞与額及び平均総報酬額

被保険者の年齢階級	被保険者数			被扶養者数			扶養率
	総数	男性	女性	総数	男性	女性	
	(人)	(人)	(人)	(人)	(人)	(人)	
総数	59,552	58,644	908	70,406	19,707	50,699	1.182
15～19歳	735	696	39	38	5	33	0.052
20～24	4,383	4,167	216	870	248	622	0.198
25～29	4,347	4,140	207	3,258	1,021	2,237	0.749
30～34	4,346	4,238	108	6,193	2,128	4,065	1.425
35～39	4,838	4,762	76	8,612	3,109	5,503	1.780
40～44	5,146	5,080	66	9,567	3,258	6,309	1.859
45～49	5,703	5,655	48	9,904	3,313	6,591	1.737
50～54	6,834	6,797	37	9,609	2,957	6,652	1.406
55～59	9,368	9,341	27	10,025	2,236	7,789	1.070
60～64	8,716	8,679	37	8,041	1,096	6,945	0.923
65～69	3,689	3,664	25	3,330	277	3,053	0.903
70～74	1,176	1,161	15	958	59	899	0.815
75歳以上	271	264	7	1	0	1	0.004
(再掲)							
前期高齢者	4,865	4,825	40	4,288	336	3,952	0.881
70歳以上	1,447	1,425	22	959	59	900	0.663
70歳以上 現役並み所得者	498	495	3	331	20	311	0.665
介護(1号)	5,136	5,089	47	4,289	336	3,953	0.835
介護(2号)	35,767	35,552	215	47,146	12,860	34,286	1.318
介護(計)	40,903	40,641	262	51,435	13,196	38,239	1.257

被保険者の年齢階級	平均標準報酬月額			平均標準賞与額			平均総報酬額		
	総数	男性	女性	総数	男性	女性	総数	男性	女性
	(円)	(円)	(円)	(円)	(円)	(円)	(円)	(円)	(円)
総数	395,157	397,001	276,031	458,858	460,748	340,876	5,180,797	5,204,507	3,649,492
15～19歳	230,212	230,540	224,359	81,265	75,256	188,179	2,843,590	2,841,523	2,880,487
20～24	281,330	282,391	260,861	322,351	317,721	411,375	3,697,283	3,705,348	3,541,708
25～29	359,467	362,153	305,749	472,046	473,799	436,990	4,781,092	4,815,059	4,101,754
30～34	383,238	385,054	311,981	475,751	476,913	429,774	5,069,905	5,092,950	4,165,593
35～39	407,764	409,630	290,895	562,311	564,568	420,200	5,450,834	5,475,499	3,905,408
40～44	434,399	436,284	289,333	561,018	563,996	334,470	5,767,376	5,792,852	3,806,470
45～49	450,408	452,180	241,625	573,159	576,569	177,958	5,968,904	5,993,447	3,077,458
50～54	458,453	459,588	250,000	580,835	582,882	210,189	6,073,946	6,089,535	3,210,189
55～59	449,740	450,422	213,778	579,998	581,381	117,074	5,958,242	5,967,711	2,682,407
60～64	373,582	374,037	266,865	275,026	276,272	19,622	4,723,336	4,729,737	3,222,000
65～69	312,827	313,174	262,000	155,305	156,048	46,476	3,884,310	3,889,095	3,183,040
70～74	254,990	255,637	204,933	64,983	65,936	-	3,113,423	3,121,875	2,459,200
75歳以上	253,934	255,992	176,286	46,277	47,504	-	3,093,480	3,119,413	2,115,429
(再掲)									
前期高齢者	298,846	299,329	240,600	133,780	134,700	27,886	3,697,966	3,704,485	2,911,600
70歳以上	254,792	255,702	195,818	60,895	61,944	-	3,109,688	3,121,419	2,349,818
70歳以上 現役並み所得者	418,213	418,646	346,667	139,354	140,322	-	5,140,279	5,146,220	4,160,000
介護(1号)	296,477	297,081	231,021	128,312	129,340	23,238	3,666,071	3,674,134	2,793,021
介護(2号)	430,745	431,787	258,558	508,124	510,099	196,656	5,653,656	5,667,894	3,299,353
介護(計)	413,886	414,919	253,618	465,290	467,288	168,315	5,404,084	5,418,239	3,208,523

※1 平均標準賞与額については、疾病任意継続被保険者を除いて算出。

※2 標準賞与額は、平成24年10月1日から平成25年9月30日までの1年間に支払われた標準賞与額のことである。

※3 総報酬額は、標準報酬月額の12ヶ月分に標準賞与額を加えたものとしている。

第1表(続) 被保険者の年齢階級別・性別・船舶種別、被保険者数、被扶養者の性別、被扶養者数、扶養率、平均標準報酬月額、平均標準賞与額及び平均総報酬額

—汽船等(再掲)—

船員

被保険者の年齢階級	被保険者数			被扶養者数			扶養率
	総数	男性	女性	総数	男性	女性	
総数	38,472	37,608	864	47,762	13,647	34,115	1.241
15～19歳	250	211	39	11	1	10	0.044
20～24	2,796	2,582	214	478	131	347	0.171
25～29	3,016	2,819	197	1,930	582	1,348	0.640
30～34	2,762	2,662	100	3,856	1,313	2,543	1.396
35～39	3,417	3,345	72	6,158	2,167	3,991	1.802
40～44	3,594	3,530	64	6,912	2,338	4,574	1.923
45～49	3,919	3,874	45	7,150	2,410	4,740	1.824
50～54	4,609	4,575	34	6,938	2,175	4,763	1.505
55～59	6,191	6,165	26	7,118	1,641	5,477	1.150
60～64	5,043	5,009	34	4,819	689	4,130	0.956
65～69	2,044	2,025	19	1,864	169	1,695	0.912
70～74	658	645	13	528	31	497	0.802
75歳以上	173	166	7	0	0	0	0.000
(再掲)							
前期高齢者	2,702	2,670	32	2,392	200	2,192	0.885
70歳以上	831	811	20	528	31	497	0.635
70歳以上 現役並み所得者	289	286	3	189	16	173	0.654
介護(1号)	2,875	2,836	39	2,392	200	2,192	0.832
介護(2号)	23,356	23,153	203	32,937	9,253	23,684	1.410
介護(計)	26,231	25,989	242	35,329	9,453	25,876	1.347

被保険者の年齢階級	平均標準報酬月額			平均標準賞与額			平均総報酬額		
	総数	男性	女性	総数	男性	女性	総数	男性	女性
総数	412,662	415,784	276,787	629,500	635,822	354,291	5,581,445	5,625,227	3,675,735
15～19歳	240,176	243,100	224,359	179,316	177,678	188,179	3,061,428	3,094,872	2,880,487
20～24	310,369	314,472	260,869	471,177	475,815	415,220	4,195,607	4,249,476	3,545,650
25～29	377,456	382,358	307,310	617,123	628,471	454,736	5,146,590	5,216,762	4,142,452
30～34	404,989	408,397	314,280	676,682	684,989	455,560	5,536,552	5,585,749	4,226,920
35～39	423,238	426,193	285,944	732,594	738,941	437,708	5,811,449	5,853,258	3,869,042
40～44	450,728	453,595	292,594	744,530	751,775	344,922	6,153,271	6,194,921	3,856,047
45～49	468,914	471,474	248,489	764,108	770,779	189,822	6,391,076	6,428,472	3,171,689
50～54	477,796	479,511	247,059	796,539	800,758	228,735	6,530,096	6,554,893	3,193,441
55～59	469,848	470,960	206,231	790,923	793,746	121,577	6,429,101	6,445,265	2,596,346
60～64	366,924	367,542	275,882	374,718	377,116	21,353	4,777,811	4,787,625	3,331,941
65～69	302,359	302,705	265,474	206,159	207,612	51,368	3,834,469	3,840,074	3,237,053
70～74	247,544	248,372	206,462	91,936	93,789	—	3,062,465	3,074,254	2,477,538
75歳以上	260,231	263,771	176,286	72,491	75,548	—	3,195,266	3,240,801	2,115,429
(再掲)									
前期高齢者	289,010	289,580	241,500	178,343	180,115	30,500	3,646,468	3,655,073	2,928,500
70歳以上	250,185	251,524	195,900	87,888	90,055	—	3,090,112	3,108,344	2,350,800
70歳以上 現役並み所得者	400,346	400,909	346,667	203,509	205,643	—	5,007,661	5,016,552	4,160,000
介護(1号)	287,279	288,069	229,795	171,974	173,995	25,026	3,619,317	3,630,824	2,782,564
介護(2号)	446,095	447,715	261,330	690,526	694,755	208,281	6,043,662	6,067,330	3,344,241
介護(計)	428,688	430,294	256,248	633,691	637,928	178,748	5,777,946	5,801,451	3,253,723

※1 平均標準賞与額については、疾病任意継続被保険者を除いて算出。

※2 標準賞与額は、平成24年10月1日から平成25年9月30日までの1年間に支払われた標準賞与額のことである。

※3 総報酬額は、標準報酬月額の12ヶ月分に標準賞与額を加えたものとしている。

第1表(続) 被保険者の年齢階級別・性別・船舶種別、被保険者数、被扶養者の性別、被扶養者数、扶養率、平均標準報酬月額、平均標準賞与額及び平均総報酬額

—漁船(い)(再掲)—

船員

被保険者の年齢階級	被保険者数			被扶養者数			扶養率
	総数	男性	女性	総数	男性	女性	
総数	1,646	1,629	17	1,274	353	921	0.774
15～19歳	24	24	0	0	0	0	0.000
20～24	135	133	2	17	5	12	0.126
25～29	184	177	7	55	11	44	0.299
30～34	172	168	4	135	43	92	0.785
35～39	173	171	2	174	77	97	1.006
40～44	162	162	0	205	68	137	1.265
45～49	151	151	0	134	48	86	0.887
50～54	170	169	1	175	49	126	1.029
55～59	243	242	1	195	38	157	0.802
60～64	164	164	0	131	12	119	0.799
65～69	55	55	0	45	2	43	0.818
70～74	11	11	0	8	0	8	0.727
75歳以上	2	2	0	0	0	0	0.000
(再掲)							
前期高齢者	66	66	0	53	2	51	0.803
70歳以上	13	13	0	8	0	8	0.615
70歳以上 現役並み所得者	4	4	0	2	0	2	0.500
介護(1号)	68	68	0	53	2	51	0.779
介護(2号)	890	888	2	840	215	625	0.944
介護(計)	958	956	2	893	217	676	0.932

被保険者の年齢階級	平均標準報酬月額			平均標準賞与額			平均総報酬額		
	総数	男性	女性	総数	男性	女性	総数	男性	女性
総数	374,355	374,934	318,824	507,917	513,217	-	5,000,174	5,012,429	3,825,882
15～19歳	236,250	236,250	-	124,083	124,083	-	2,959,083	2,959,083	-
20～24	258,963	258,947	260,000	308,637	313,278	-	3,416,193	3,420,647	3,120,000
25～29	307,457	308,090	291,429	459,592	477,768	-	4,149,071	4,174,853	3,497,143
30～34	340,791	341,226	322,500	511,610	523,792	-	4,601,099	4,618,506	3,870,000
35～39	377,341	376,140	480,000	538,220	544,515	-	5,066,312	5,058,199	5,760,000
40～44	418,074	418,074	-	508,407	508,407	-	5,525,296	5,525,296	-
45～49	439,497	439,497	-	559,887	559,887	-	5,833,848	5,833,848	-
50～54	439,235	440,651	200,000	529,818	532,953	-	5,800,641	5,820,763	2,400,000
55～59	438,329	438,446	410,000	668,099	670,860	-	5,928,049	5,932,215	4,920,000
60～64	366,512	366,512	-	507,274	507,274	-	4,905,421	4,905,421	-
65～69	296,873	296,873	-	404,309	404,309	-	3,966,782	3,966,782	-
70～74	243,455	243,455	-	87,364	87,364	-	3,008,818	3,008,818	-
75歳以上	350,000	350,000	-	-	-	-	4,200,000	4,200,000	-
(再掲)									
前期高齢者	287,970	287,970	-	351,485	351,485	-	3,807,121	3,807,121	-
70歳以上	259,846	259,846	-	73,923	73,923	-	3,192,077	3,192,077	-
70歳以上 現役並み所得者	435,000	435,000	-	240,250	240,250	-	5,460,250	5,460,250	-
介護(1号)	289,794	289,794	-	341,147	341,147	-	3,818,676	3,818,676	-
介護(2号)	421,780	422,043	305,000	564,624	565,895	-	5,625,981	5,630,409	3,660,000
介護(計)	412,411	412,636	305,000	548,761	549,909	-	5,497,696	5,501,541	3,660,000

※1 平均標準賞与額については、疾病任意継続被保険者を除いて算出。

※2 標準賞与額は、平成24年10月1日から平成25年9月30日までの1年間に支払われた標準賞与額のことである。

※3 総報酬額は、標準報酬月額の12ヶ月分に標準賞与額を加えたものとしている。

第1表(続) 被保険者の年齢階級別・性別・船舶種別、被保険者数、被扶養者の性別、被扶養者数、扶養率、平均標準報酬月額、平均標準賞与額及び平均総報酬額

—漁船(ろ)(再掲)—

船員

被保険者の年齢階級	被保険者数			被扶養者数			扶養率
	総数	男性	女性	総数	男性	女性	
総数	16,846	16,829	17	18,782	5,287	13,495	1.115
15～19歳	459	459	0	27	4	23	0.059
20～24	1,438	1,438	0	372	112	260	0.259
25～29	1,105	1,104	1	1,245	420	825	1.127
30～34	1,369	1,367	2	2,124	743	1,381	1.551
35～39	1,208	1,207	1	2,219	841	1,378	1.837
40～44	1,331	1,329	2	2,356	823	1,533	1.770
45～49	1,542	1,539	3	2,477	809	1,668	1.606
50～54	1,957	1,955	2	2,394	705	1,689	1.223
55～59	2,633	2,633	0	2,430	487	1,943	0.923
60～64	2,410	2,407	3	2,028	256	1,772	0.841
65～69	998	996	2	866	65	801	0.868
70～74	300	299	1	243	22	221	0.810
75歳以上	96	96	0	1	0	1	0.010
(再掲)							
前期高齢者	1,298	1,295	3	1,109	87	1,022	0.854
70歳以上	396	395	1	244	22	222	0.616
70歳以上 現役並み所得者	142	142	0	88	3	85	0.620
介護(1号)	1,394	1,391	3	1,110	87	1,023	0.796
介護(2号)	9,873	9,863	10	11,685	3,080	8,605	1.184
介護(計)	11,267	11,254	13	12,795	3,167	9,628	1.136

被保険者の年齢階級	平均標準報酬月額			平均標準賞与額			平均総報酬額		
	総数	男性	女性	総数	男性	女性	総数	男性	女性
総数	369,748	369,940	179,059	64,362	64,427	-	4,501,335	4,503,711	2,148,706
15～19歳	224,667	224,667	-	25,621	25,621	-	2,721,621	2,721,621	-
20～24	226,987	226,987	-	34,266	34,266	-	2,758,116	2,758,116	-
25～29	321,245	321,382	170,000	78,145	78,216	-	3,933,088	3,934,803	2,040,000
30～34	347,075	347,366	148,000	65,861	65,958	-	4,230,764	4,234,356	1,776,000
35～39	373,205	373,332	220,000	84,093	84,162	-	4,562,556	4,564,149	2,640,000
40～44	398,682	399,004	185,000	71,899	72,008	-	4,856,086	4,860,053	2,220,000
45～49	412,703	413,237	138,667	89,163	89,337	-	5,041,599	5,048,183	1,664,000
50～54	420,845	420,943	325,000	77,255	77,335	-	5,127,398	5,128,653	3,900,000
55～59	413,831	413,831	-	75,917	75,917	-	5,041,894	5,041,894	-
60～64	401,554	401,850	164,667	50,612	50,676	-	4,869,265	4,872,871	1,976,000
65～69	361,535	361,982	139,000	37,429	37,504	-	4,375,850	4,381,287	1,668,000
70～74	287,953	288,415	150,000	5,047	5,064	-	3,460,487	3,466,040	1,800,000
75歳以上	240,583	240,583	-	-	-	-	2,887,000	2,887,000	-
(再掲)									
前期高齢者	344,529	344,996	142,667	29,945	30,014	-	4,164,287	4,169,968	1,712,000
70歳以上	276,470	276,790	150,000	3,823	3,833	-	3,321,460	3,325,311	1,800,000
70歳以上 現役並み所得者	479,085	479,085	-	5,944	5,944	-	5,754,958	5,754,958	-
介護(1号)	337,370	337,790	142,667	27,882	27,942	-	4,076,324	4,081,423	1,712,000
介護(2号)	410,006	410,226	193,000	71,533	71,605	-	4,991,608	4,994,321	2,316,000
介護(計)	401,019	401,273	181,385	66,132	66,208	-	4,878,365	4,881,486	2,176,615

※1 平均標準賞与額については、疾病任意継続被保険者を除いて算出。

※2 標準賞与額は、平成24年10月1日から平成25年9月30日までの1年間に支払われた標準賞与額のことである。

※3 総報酬額は、標準報酬月額の12ヶ月分に標準賞与額を加えたものとしている。

第2表 標準報酬月額別・被保険者の年齢階級別・性別・

— 総 数 —

標準報酬月額	被保険者数	15～19歳	20～24	25～29	30～34	35～39	40～44	45～49	50～54
総 数	(人) 59,552	(人) 735	(人) 4,383	(人) 4,347	(人) 4,346	(人) 4,838	(人) 5,146	(人) 5,703	(人) 6,834
円									
58,000	242	2	7	9	3	9	6	6	11
68,000	59	1	4	4	4	2	1	3	7
78,000	73	1	2	2	1	2	1	4	2
88,000	169	4	6	9	12	15	12	11	21
98,000	609	16	59	10	5	13	15	14	11
104,000	191	3	5	3	9	1	11	7	11
110,000	127	3	3	5	2	7	2	10	6
118,000	531	152	176	21	20	10	9	11	15
126,000	655	10	453	44	22	8	20	8	11
134,000	403	14	28	35	28	31	38	28	17
142,000	231	5	19	24	27	20	10	12	8
150,000	860	23	52	61	76	64	49	59	54
160,000	355	8	33	22	30	20	15	17	23
170,000	539	11	34	27	26	30	23	28	21
180,000	1,201	27	110	105	96	91	73	77	99
190,000	580	22	81	51	56	38	28	30	36
200,000	1,849	57	160	170	164	128	140	126	120
220,000	1,661	57	260	164	146	79	106	99	155
240,000	2,172	60	310	193	152	169	132	113	135
260,000	2,635	76	426	272	218	185	180	163	188
280,000	2,469	34	389	286	189	147	195	182	196
300,000	3,801	37	339	374	281	336	320	365	370
320,000	2,416	18	282	264	248	199	197	190	218
340,000	2,646	27	226	263	245	262	257	219	252
360,000	3,186	6	167	313	308	298	295	309	348
380,000	3,483	9	103	283	349	377	332	315	426
410,000	5,436	8	213	334	386	483	432	531	548
440,000	3,555	6	88	187	261	383	396	441	537
470,000	3,032	7	71	115	211	316	330	377	502
500,000	2,836	5	42	145	152	260	291	370	488
530,000	2,047	2	56	104	86	161	237	294	316
560,000	1,758	4	22	60	78	139	186	245	321
590,000	1,405	3	31	40	60	111	150	184	256
620,000	1,139	7	43	47	47	56	103	150	193
650,000	786	0	22	43	40	53	72	112	142
680,000	688	2	14	39	42	50	63	100	120
710,000	676	2	7	54	43	54	60	77	114
750,000	534	1	6	46	29	39	54	74	97
790,000	379	1	5	23	24	35	41	37	77
830,000	255	0	2	38	17	15	26	31	30
880,000	275	1	3	22	33	13	23	25	54
930,000	199	0	3	6	23	4	12	29	25
980,000	188	1	4	2	21	10	23	31	37
1,030,000	137	0	3	3	11	21	17	15	26
1,090,000	148	0	1	6	13	18	24	14	21
1,150,000	152	0	2	4	30	31	16	21	12
1,210,000	784	2	11	15	22	45	123	139	157
平均標準報酬 月額 (円)	395,157	230,212	281,330	359,467	383,238	407,764	434,399	450,408	458,453
平均標準報酬 月額 (円) (実報酬額ベース)	396,946	230,141	281,873	359,752	383,720	408,166	436,026	453,340	461,934

船舶種別、被保険者数及び平均標準報酬月額

船 員

55～59	60～64	65～69	70～74	75歳以上	前期高齢者 (再掲)	70歳以上 (再掲)	70歳以上 現役並み 所得者 (再掲)	介護(1号) (再掲)	介護(2号) (再掲)	介護(計) (再掲)
(人)	(人)	(人)	(人)	(人)	(人)	(人)	(人)	(人)	(人)	(人)
9,368	8,716	3,689	1,176	271	4,865	1,447	498	5,136	35,767	40,903
19	55	61	47	7	108	54	0	115	97	212
4	18	7	4	0	11	4	0	11	33	44
5	18	23	10	2	33	12	0	35	30	65
20	22	23	10	4	33	14	0	37	86	123
32	175	150	90	19	240	109	0	259	247	506
18	56	43	21	3	64	24	0	67	103	170
6	33	31	17	2	48	19	0	50	57	107
11	49	27	21	9	48	30	0	57	95	152
12	34	16	15	2	31	17	0	33	85	118
45	61	38	26	14	64	40	0	78	189	267
21	33	31	17	4	48	21	0	52	84	136
66	138	144	55	19	199	74	0	218	366	584
42	93	35	13	4	48	17	0	52	190	242
51	133	115	37	3	152	40	0	155	256	411
115	188	141	67	12	208	79	0	220	552	772
67	89	59	18	5	77	23	0	82	250	332
171	281	213	98	21	311	119	0	332	838	1,170
170	244	135	36	10	171	46	0	181	774	955
224	373	204	82	25	286	107	0	311	977	1,288
259	363	211	80	14	291	94	0	305	1,153	1,458
247	354	185	52	13	237	65	63	250	1,174	1,424
492	545	251	71	20	322	91	90	342	2,092	2,434
331	330	101	31	7	132	38	38	139	1,266	1,405
368	372	127	22	6	149	28	28	155	1,468	1,623
485	441	177	37	2	214	39	39	216	1,878	2,094
562	517	175	31	4	206	35	35	210	2,152	2,362
920	1,204	320	48	9	368	57	55	377	3,635	4,012
648	469	111	23	5	134	28	28	139	2,491	2,630
599	398	93	11	2	104	13	13	106	2,206	2,312
611	356	96	15	5	111	20	20	116	2,116	2,232
484	225	63	15	4	78	19	19	82	1,556	1,638
428	222	43	10	0	53	10	10	53	1,402	1,455
366	148	45	6	5	51	11	11	56	1,104	1,160
300	150	35	6	2	41	8	7	43	896	939
202	73	22	4	1	26	5	5	27	601	628
172	66	16	2	2	18	4	4	20	521	541
175	64	20	6	0	26	6	6	26	490	516
126	45	11	5	1	16	6	6	17	396	413
77	41	16	1	1	17	2	2	18	273	291
59	29	7	0	1	7	1	1	8	175	183
57	33	11	0	0	11	0	0	11	192	203
70	17	9	1	0	10	1	1	10	153	163
28	19	7	5	0	12	5	5	12	138	150
23	13	5	0	0	5	0	0	5	94	99
21	24	3	3	0	6	3	3	6	104	110
20	13	3	0	0	3	0	0	3	82	85
139	92	30	7	2	37	9	9	39	650	689
449,740	373,582	312,827	254,990	253,934	298,846	254,792	418,213	296,477	430,745	413,886
451,099	376,830	313,223	261,483	253,808	300,716	260,046	434,042	298,241	433,260	416,306

第2表 (続) 標準報酬月額別・被保険者の年齢階級別・性別・

— 男 性 —

標準報酬月額	被保険者数	15～19歳	20～24	25～29	30～34	35～39	40～44	45～49	50～54
総数	(人) 58,644	(人) 696	(人) 4,167	(人) 4,140	(人) 4,238	(人) 4,762	(人) 5,080	(人) 5,655	(人) 6,797
円									
58,000	239	2	7	9	3	9	6	6	11
68,000	58	1	4	4	4	1	1	3	7
78,000	69	1	2	2	1	2	0	3	2
88,000	167	4	6	9	11	15	11	11	21
98,000	588	16	59	10	5	11	12	10	8
104,000	191	3	5	3	9	1	11	7	11
110,000	122	3	3	3	2	7	2	9	5
118,000	525	152	174	21	20	10	9	10	15
126,000	649	10	453	43	21	8	19	8	10
134,000	401	14	28	34	28	31	38	28	17
142,000	228	5	19	24	27	18	10	12	8
150,000	846	23	52	59	75	64	48	57	50
160,000	345	8	32	20	29	20	14	17	23
170,000	518	10	32	25	24	25	19	27	21
180,000	1,154	21	102	100	95	84	69	71	96
190,000	551	20	68	49	54	37	28	27	33
200,000	1,778	57	143	161	159	121	135	119	117
220,000	1,550	41	232	136	130	73	101	96	150
240,000	2,078	58	264	174	143	164	129	111	131
260,000	2,535	64	378	253	212	183	177	160	188
280,000	2,421	34	372	266	184	146	192	181	195
300,000	3,728	37	330	346	275	328	313	361	368
320,000	2,377	18	277	248	239	196	195	188	218
340,000	2,618	27	222	249	243	260	253	219	252
360,000	3,155	6	165	305	296	294	294	307	348
380,000	3,463	9	103	282	339	374	331	315	425
410,000	5,402	8	210	329	375	479	428	531	548
440,000	3,534	6	87	185	258	376	391	440	536
470,000	3,020	7	71	114	210	312	328	375	501
500,000	2,827	5	40	143	152	260	289	370	487
530,000	2,039	2	55	100	85	160	237	294	315
560,000	1,752	4	21	58	77	139	185	245	320
590,000	1,395	3	29	37	60	111	148	183	255
620,000	1,137	7	41	47	47	56	103	150	193
650,000	779	0	20	39	40	53	72	111	142
680,000	688	2	14	39	42	50	63	100	120
710,000	674	2	7	53	43	54	60	77	114
750,000	533	1	6	45	29	39	54	74	97
790,000	376	1	5	22	24	34	41	37	77
830,000	254	0	2	37	17	15	26	31	30
880,000	272	1	3	21	31	13	23	25	54
930,000	199	0	3	6	23	4	12	29	25
980,000	188	1	4	2	21	10	23	31	37
1,030,000	137	0	3	3	11	21	17	15	26
1,090,000	148	0	1	6	13	18	24	14	21
1,150,000	152	0	2	4	30	31	16	21	12
1,210,000	784	2	11	15	22	45	123	139	157
平均標準報酬 月額 (円)	397,001	230,540	282,391	362,153	385,054	409,630	436,284	452,180	459,588
平均標準報酬 月額 (円) (実報酬額ベース)	398,819	230,466	282,962	362,452	385,548	410,038	437,932	455,137	463,088

船舶種別、被保険者数及び平均標準報酬月額

船 員

55～59	60～64	65～69	70～74	75歳以上	前期高齢者 (再掲)	70歳以上 (再掲)	70歳以上 現役並み 所得者 (再掲)	介護(1号) (再掲)	介護(2号) (再掲)	介護(計) (再掲)
(人)	(人)	(人)	(人)	(人)	(人)	(人)	(人)	(人)	(人)	(人)
9,341	8,679	3,664	1,161	264	4,825	1,425	495	5,089	35,552	40,641
19	55	60	47	5	107	52	0	112	97	209
4	18	7	4	0	11	4	0	11	33	44
5	17	23	9	2	32	11	0	34	27	61
20	22	23	10	4	33	14	0	37	85	122
29	175	147	88	18	235	106	0	253	234	487
18	56	43	21	3	64	24	0	67	103	170
6	32	31	17	2	48	19	0	50	54	104
11	47	26	21	9	47	30	0	56	92	148
11	33	16	15	2	31	17	0	33	81	114
45	60	38	26	14	64	40	0	78	188	266
20	33	31	17	4	48	21	0	52	83	135
65	137	143	54	19	197	73	0	216	357	573
41	91	33	13	4	46	17	0	50	186	236
48	132	115	37	3	152	40	0	155	247	402
113	186	140	66	11	206	77	0	217	535	752
65	89	59	17	5	76	22	0	81	242	323
165	275	210	95	21	305	116	0	326	811	1,137
170	241	134	36	10	170	46	0	180	758	938
224	373	204	79	24	283	103	0	307	968	1,275
258	361	209	78	14	287	92	0	301	1,144	1,445
247	354	185	52	13	237	65	63	250	1,169	1,419
491	541	249	71	18	320	89	88	338	2,074	2,412
330	329	101	31	7	132	38	38	139	1,260	1,399
367	371	127	22	6	149	28	28	155	1,462	1,617
485	440	176	37	2	213	39	39	215	1,874	2,089
562	517	171	31	4	202	35	35	206	2,150	2,356
917	1,202	318	48	9	366	57	55	375	3,626	4,001
648	469	111	22	5	133	27	27	138	2,484	2,622
599	397	93	11	2	104	13	13	106	2,200	2,306
611	354	96	15	5	111	20	20	116	2,111	2,227
484	225	63	15	4	78	19	19	82	1,555	1,637
428	222	43	10	0	53	10	10	53	1,400	1,453
366	147	45	6	5	51	11	11	56	1,099	1,155
300	150	35	6	2	41	8	7	43	896	939
202	73	22	4	1	26	5	5	27	600	627
172	66	16	2	2	18	4	4	20	521	541
175	63	20	6	0	26	6	6	26	489	515
126	45	11	5	1	16	6	6	17	396	413
77	41	15	1	1	16	2	2	17	273	290
59	29	7	0	1	7	1	1	8	175	183
57	33	11	0	0	11	0	0	11	192	203
70	17	9	1	0	10	1	1	10	153	163
28	19	7	5	0	12	5	5	12	138	150
23	13	5	0	0	5	0	0	5	94	99
21	24	3	3	0	6	3	3	6	104	110
20	13	3	0	0	3	0	0	3	82	85
139	92	30	7	2	37	9	9	39	650	689
450,422	374,037	313,174	255,637	255,992	299,329	255,702	418,646	297,081	431,787	414,919
451,785	377,299	313,573	262,214	255,864	301,215	261,037	434,572	298,862	434,316	417,355

第2表 (続) 標準報酬月額別・被保険者の年齢階級別・性別・

—女性—

標準報酬月額	被保険者数	15～19歳	20～24	25～29	30～34	35～39	40～44	45～49	50～54
	(人)	(人)	(人)	(人)	(人)	(人)	(人)	(人)	(人)
総数	908	39	216	207	108	76	66	48	37
円									
58,000	3	0	0	0	0	0	0	0	0
68,000	1	0	0	0	0	1	0	0	0
78,000	4	0	0	0	0	0	1	1	0
88,000	2	0	0	0	1	0	1	0	0
98,000	21	0	0	0	0	2	3	4	3
104,000	0	0	0	0	0	0	0	0	0
110,000	5	0	0	2	0	0	0	1	1
118,000	6	0	2	0	0	0	0	1	0
126,000	6	0	0	1	1	0	1	0	1
134,000	2	0	0	1	0	0	0	0	0
142,000	3	0	0	0	0	2	0	0	0
150,000	14	0	0	2	1	0	1	2	4
160,000	10	0	1	2	1	0	1	0	0
170,000	21	1	2	2	2	5	4	1	0
180,000	47	6	8	5	1	7	4	6	3
190,000	29	2	13	2	2	1	0	3	3
200,000	71	0	17	9	5	7	5	7	3
220,000	111	16	28	28	16	6	5	3	5
240,000	94	2	46	19	9	5	3	2	4
260,000	100	12	48	19	6	2	3	3	0
280,000	48	0	17	20	5	1	3	1	1
300,000	73	0	9	28	6	8	7	4	2
320,000	39	0	5	16	9	3	2	2	0
340,000	28	0	4	14	2	2	4	0	0
360,000	31	0	2	8	12	4	1	2	0
380,000	20	0	0	1	10	3	1	0	1
410,000	34	0	3	5	11	4	4	0	0
440,000	21	0	1	2	3	7	5	1	1
470,000	12	0	0	1	1	4	2	2	1
500,000	9	0	2	2	0	0	2	0	1
530,000	8	0	1	4	1	1	0	0	1
560,000	6	0	1	2	1	0	1	0	1
590,000	10	0	2	3	0	0	2	1	1
620,000	2	0	2	0	0	0	0	0	0
650,000	7	0	2	4	0	0	0	1	0
680,000	0	0	0	0	0	0	0	0	0
710,000	2	0	0	1	0	0	0	0	0
750,000	1	0	0	1	0	0	0	0	0
790,000	3	0	0	1	0	1	0	0	0
830,000	1	0	0	1	0	0	0	0	0
880,000	3	0	0	1	2	0	0	0	0
930,000	0	0	0	0	0	0	0	0	0
980,000	0	0	0	0	0	0	0	0	0
1,030,000	0	0	0	0	0	0	0	0	0
1,090,000	0	0	0	0	0	0	0	0	0
1,150,000	0	0	0	0	0	0	0	0	0
1,210,000	0	0	0	0	0	0	0	0	0
平均標準報酬 月額 (円)	276,031	224,359	260,861	305,749	311,981	290,895	289,333	241,625	250,000
平均標準報酬 月額 (円) (実報酬額ベース)	276,031	224,359	260,861	305,749	311,981	290,895	289,333	241,625	250,000

船舶種別、被保険者数及び平均標準報酬月額

船 員

55～59	60～64	65～69	70～74	75歳以上	前期高齢者 (再掲)	70歳以上 (再掲)	70歳以上 現役並み 所得者 (再掲)	介護(1号) (再掲)	介護(2号) (再掲)	介護(計) (再掲)
(人)	(人)	(人)	(人)	(人)	(人)	(人)	(人)	(人)	(人)	(人)
27	37	25	15	7	40	22	3	47	215	262
0	0	1	0	2	1	2	0	3	0	3
0	0	0	0	0	0	0	0	0	0	0
0	1	0	1	0	1	1	0	1	3	4
0	0	0	0	0	0	0	0	0	1	1
3	0	3	2	1	5	3	0	6	13	19
0	0	0	0	0	0	0	0	0	0	0
0	1	0	0	0	0	0	0	0	3	3
0	2	1	0	0	1	0	0	1	3	4
1	1	0	0	0	0	0	0	0	4	4
0	1	0	0	0	0	0	0	0	1	1
1	0	0	0	0	0	0	0	0	1	1
1	1	1	1	0	2	1	0	2	9	11
1	2	2	0	0	2	0	0	2	4	6
3	1	0	0	0	0	0	0	0	9	9
2	2	1	1	1	2	2	0	3	17	20
2	0	0	1	0	1	1	0	1	8	9
6	6	3	3	0	6	3	0	6	27	33
0	3	1	0	0	1	0	0	1	16	17
0	0	0	3	1	3	4	0	4	9	13
1	2	2	2	0	4	2	0	4	9	13
0	0	0	0	0	0	0	0	0	5	5
1	4	2	0	2	2	2	2	4	18	22
1	1	0	0	0	0	0	0	0	6	6
1	1	0	0	0	0	0	0	0	6	6
0	1	1	0	0	1	0	0	1	4	5
0	0	4	0	0	4	0	0	4	2	6
3	2	2	0	0	2	0	0	2	9	11
0	0	0	1	0	1	1	1	1	7	8
0	1	0	0	0	0	0	0	0	6	6
0	2	0	0	0	0	0	0	0	5	5
0	0	0	0	0	0	0	0	0	1	1
0	0	0	0	0	0	0	0	0	2	2
0	1	0	0	0	0	0	0	0	5	5
0	0	0	0	0	0	0	0	0	0	0
0	0	0	0	0	0	0	0	0	1	1
0	0	0	0	0	0	0	0	0	0	0
0	0	0	0	0	0	0	0	0	0	0
0	0	0	0	0	0	0	0	0	0	0
0	0	0	0	0	0	0	0	0	0	0
0	0	0	0	0	0	0	0	0	0	0
0	0	0	0	0	0	0	0	0	0	0
0	0	0	0	0	0	0	0	0	0	0
0	0	0	0	0	0	0	0	0	0	0
0	0	0	0	0	0	0	0	0	0	0
0	0	0	0	0	0	0	0	0	0	0
0	0	0	0	0	0	0	0	0	0	0
0	0	0	0	0	0	0	0	0	0	0
0	0	0	0	0	0	0	0	0	0	0
0	0	0	0	0	0	0	0	0	0	0
213,778	266,865	262,000	204,933	176,286	240,600	195,818	346,667	231,021	258,558	253,618
213,778	266,865	262,000	204,933	176,286	240,600	195,818	346,667	231,021	258,558	253,618

第2表 (続) 標準報酬月額別・被保険者の年齢階級別・性別・

—汽船等(再掲)—

標準報酬月額	被保険者数	15～19歳	20～24	25～29	30～34	35～39	40～44	45～49	50～54
総数	(人) 38,472	(人) 250	(人) 2,796	(人) 3,016	(人) 2,762	(人) 3,417	(人) 3,594	(人) 3,919	(人) 4,609
円									
58,000	107	1	2	0	0	2	0	2	1
68,000	14	1	0	1	0	1	0	0	0
78,000	46	0	1	1	1	1	1	2	0
88,000	31	0	0	0	1	0	1	0	2
98,000	376	1	7	3	2	6	4	8	6
104,000	67	0	0	0	0	0	0	0	1
110,000	53	0	0	3	1	0	0	2	1
118,000	64	2	4	2	1	0	2	0	1
126,000	22	1	1	1	0	0	3	0	1
134,000	41	2	1	3	0	0	1	1	1
142,000	45	0	5	1	0	2	1	2	0
150,000	262	5	13	9	7	6	9	6	8
160,000	75	3	13	6	3	2	1	0	1
170,000	230	4	20	12	12	10	8	4	8
180,000	441	16	56	32	23	25	16	15	17
190,000	197	9	51	19	16	9	6	7	4
200,000	806	29	102	84	58	62	35	36	19
220,000	773	34	185	106	64	37	42	27	45
240,000	1,287	28	243	113	87	89	72	59	60
260,000	1,673	52	351	174	132	121	108	85	91
280,000	1,629	16	330	212	124	90	132	109	104
300,000	2,686	21	291	275	197	253	224	252	240
320,000	1,746	10	251	221	182	147	141	119	135
340,000	1,936	13	201	220	180	208	184	170	174
360,000	2,398	1	134	267	233	230	235	232	258
380,000	2,654	0	86	258	277	310	278	237	310
410,000	3,404	1	171	265	298	389	345	408	404
440,000	2,783	0	55	157	196	341	318	361	445
470,000	2,401	0	55	75	160	254	275	310	420
500,000	2,172	0	22	94	103	219	246	289	386
530,000	1,613	0	40	74	68	131	200	250	260
560,000	1,386	0	16	44	49	113	160	201	262
590,000	1,097	0	24	32	39	84	129	149	207
620,000	831	0	35	28	30	37	80	111	145
650,000	612	0	17	38	28	43	56	90	112
680,000	470	0	5	24	23	29	41	77	97
710,000	483	0	6	44	35	35	36	56	95
750,000	351	0	0	37	17	22	42	55	70
790,000	216	0	0	19	10	24	23	26	39
830,000	139	0	0	35	11	8	14	16	18
880,000	137	0	0	19	23	2	9	10	31
930,000	96	0	0	2	15	2	4	16	11
980,000	86	0	0	2	11	7	8	16	18
1,030,000	56	0	0	1	7	14	8	7	5
1,090,000	64	0	0	3	10	13	13	5	6
1,150,000	84	0	0	0	28	23	8	9	5
1,210,000	332	0	2	0	0	16	75	82	85
平均標準報酬月額(円)	412,662	240,176	310,369	377,456	404,989	423,238	450,728	468,914	477,796
平均標準報酬月額(円) (実報酬額ベース)	413,415	240,184	310,627	377,456	404,989	423,314	451,627	470,722	480,440

船舶種別、被保険者数及び平均標準報酬月額

船 員

55～59	60～64	65～69	70～74	75歳以上	前期高齢者 (再掲)	70歳以上 (再掲)	70歳以上 現役並み 所得者 (再掲)	介護(1号) (再掲)	介護(2号) (再掲)	介護(計) (再掲)
(人)	(人)	(人)	(人)	(人)	(人)	(人)	(人)	(人)	(人)	(人)
6,191	5,043	2,044	658	173	2,702	831	289	2,875	23,356	26,231
3	25	31	34	6	65	40	0	71	31	102
0	6	3	2	0	5	2	0	5	6	11
2	16	14	6	1	20	7	0	21	21	42
0	7	11	5	4	16	9	0	20	10	30
18	129	109	68	15	177	83	0	192	165	357
2	25	23	15	1	38	16	0	39	28	67
1	24	12	8	1	20	9	0	21	28	49
2	26	12	8	4	20	12	0	24	31	55
2	5	4	4	0	8	4	0	8	11	19
1	15	10	5	1	15	6	0	16	19	35
3	14	13	3	1	16	4	0	17	20	37
11	73	80	25	10	105	35	0	115	107	222
4	25	12	4	1	16	5	0	17	31	48
15	68	52	16	1	68	17	0	69	103	172
13	100	86	35	7	121	42	0	128	161	289
9	35	19	8	5	27	13	0	32	61	93
46	148	109	59	19	168	78	0	187	284	471
41	99	72	16	5	88	21	0	93	254	347
114	223	128	52	19	180	71	0	199	528	727
136	214	144	55	10	199	65	0	209	634	843
142	213	119	30	8	149	38	37	157	700	857
335	380	156	47	15	203	62	61	218	1,431	1,649
233	220	59	22	6	81	28	28	87	848	935
243	255	72	14	2	86	16	16	88	1,026	1,114
360	312	114	20	2	134	22	22	136	1,397	1,533
407	354	113	20	4	133	24	24	137	1,586	1,723
566	428	111	13	5	124	18	18	129	2,151	2,280
492	326	73	16	3	89	19	19	92	1,942	2,034
486	293	66	7	0	73	7	7	73	1,784	1,857
475	267	58	9	4	67	13	13	71	1,663	1,734
385	157	40	6	2	46	8	8	48	1,252	1,300
345	164	25	7	0	32	7	7	32	1,132	1,164
292	108	25	3	5	28	8	8	33	885	918
237	107	17	2	2	19	4	3	21	680	701
158	53	15	2	0	17	2	2	17	469	486
132	33	7	1	1	8	2	2	9	380	389
130	34	9	3	0	12	3	3	12	351	363
92	14	1	1	0	2	1	1	2	273	275
52	15	6	1	1	7	2	2	8	155	163
32	3	1	0	1	1	1	1	2	83	85
34	7	2	0	0	2	0	0	2	91	93
38	5	2	1	0	3	1	1	3	74	77
15	4	2	3	0	5	3	3	5	61	66
13	1	0	0	0	0	0	0	0	34	34
8	5	0	1	0	1	1	1	1	37	38
7	3	1	0	0	1	0	0	1	32	33
59	5	6	1	1	7	2	2	8	306	314
469,848	366,924	302,359	247,544	260,231	289,010	250,185	400,346	287,279	446,095	428,688
470,705	366,933	302,506	247,321	260,081	289,067	249,977	400,311	287,323	447,287	429,754

第2表(続) 標準報酬月額別・被保険者の年齢階級別・性別・

—漁船(イ)(再掲)—

標準報酬月額	被保険者数	15～19歳	20～24	25～29	30～34	35～39	40～44	45～49	50～54
	(人)	(人)	(人)	(人)	(人)	(人)	(人)	(人)	(人)
総数	1,646	24	135	184	172	173	162	151	170
円									
58,000	8	0	0	0	0	0	0	0	0
68,000	2	0	0	0	0	0	0	0	0
78,000	2	0	0	0	0	0	0	0	0
88,000	1	0	0	0	0	0	0	0	0
98,000	5	0	0	1	0	0	0	0	0
104,000	2	0	0	0	0	0	0	0	0
110,000	0	0	0	0	0	0	0	0	0
118,000	2	0	0	1	0	0	0	0	0
126,000	2	0	0	1	1	0	0	0	0
134,000	9	0	0	0	0	0	2	1	0
142,000	1	0	0	0	0	0	0	0	0
150,000	14	2	1	3	1	1	0	0	0
160,000	11	0	4	1	3	0	0	0	0
170,000	12	0	4	1	0	1	1	0	0
180,000	31	2	3	6	6	2	2	0	0
190,000	19	5	9	0	0	0	0	0	1
200,000	43	2	11	7	8	0	5	2	2
220,000	60	1	18	5	6	4	2	5	7
240,000	91	4	21	20	8	11	6	4	2
260,000	102	1	22	21	9	8	6	2	10
280,000	107	2	15	25	17	14	8	6	8
300,000	99	0	5	25	18	5	9	6	11
320,000	104	4	8	14	12	12	13	9	6
340,000	85	0	3	12	9	13	8	5	8
360,000	106	0	1	12	18	20	10	14	5
380,000	133	1	1	1	21	25	16	7	22
410,000	126	0	1	6	8	22	11	19	15
440,000	110	0	5	4	9	8	19	18	11
470,000	80	0	2	6	3	9	14	13	12
500,000	58	0	0	5	4	0	3	10	11
530,000	46	0	0	3	1	3	5	9	3
560,000	32	0	0	0	2	4	2	6	7
590,000	17	0	0	1	0	2	0	2	3
620,000	31	0	0	0	4	1	1	1	11
650,000	12	0	0	0	1	2	1	2	2
680,000	9	0	0	0	0	1	2	0	0
710,000	15	0	0	3	0	1	7	0	2
750,000	7	0	1	0	0	0	1	4	1
790,000	9	0	0	0	1	1	1	1	4
830,000	15	0	0	0	0	1	1	0	1
880,000	4	0	0	0	0	1	1	0	0
930,000	8	0	0	0	2	0	1	1	2
980,000	1	0	0	0	0	0	1	0	0
1,030,000	1	0	0	0	0	1	0	0	0
1,090,000	1	0	0	0	0	0	0	0	0
1,150,000	6	0	0	0	0	0	2	2	1
1,210,000	7	0	0	0	0	0	1	2	2
平均標準報酬月額(円)	374,355	236,250	258,963	307,457	340,791	377,341	418,074	439,497	439,235
平均標準報酬月額(円) (実報酬額ベース)	375,341	236,250	258,963	307,457	340,791	377,341	419,864	444,066	441,529

船舶種別、被保険者数及び平均標準報酬月額

船 員

55～59	60～64	65～69	70～74	75歳以上	前期高齢者 (再掲)	70歳以上 (再掲)	70歳以上 現役並み 所得者 (再掲)	介護(1号) (再掲)	介護(2号) (再掲)	介護(計) (再掲)
(人)	(人)	(人)	(人)	(人)	(人)	(人)	(人)	(人)	(人)	(人)
243	164	55	11	2	66	13	4	68	890	958
0	3	4	1	0	5	1	0	5	3	8
0	2	0	0	0	0	0	0	0	2	2
0	0	2	0	0	2	0	0	2	0	2
0	1	0	0	0	0	0	0	0	1	1
0	2	2	0	0	2	0	0	2	2	4
0	0	2	0	0	2	0	0	2	0	2
0	0	0	0	0	0	0	0	0	0	0
0	1	0	0	0	0	0	0	0	1	1
0	0	0	0	0	0	0	0	0	0	0
1	4	1	0	0	1	0	0	1	8	9
0	0	1	0	0	1	0	0	1	0	1
1	1	2	2	0	4	2	0	4	2	6
1	2	0	0	0	0	0	0	0	3	3
0	4	1	0	0	1	0	0	1	5	6
2	5	1	2	0	3	2	0	3	9	12
2	2	0	0	0	0	0	0	0	5	5
1	3	1	0	1	1	1	0	2	13	15
6	5	0	1	0	1	1	0	1	25	26
7	4	3	1	0	4	1	0	4	23	27
9	11	2	1	0	3	1	0	3	38	41
5	5	2	0	0	2	0	0	2	32	34
13	5	2	0	0	2	0	0	2	44	46
14	11	1	0	0	1	0	0	1	53	54
17	7	3	0	0	3	0	0	3	45	48
11	8	6	1	0	7	1	1	7	48	55
17	17	4	1	0	5	1	1	5	79	84
22	18	4	0	0	4	0	0	4	85	89
22	12	2	0	0	2	0	0	2	82	84
10	9	2	0	0	2	0	0	2	58	60
15	2	6	1	1	7	2	2	8	41	49
19	2	1	0	0	1	0	0	1	38	39
6	5	0	0	0	0	0	0	0	26	26
8	1	0	0	0	0	0	0	0	14	14
13	0	0	0	0	0	0	0	0	26	26
4	0	0	0	0	0	0	0	0	9	9
5	1	0	0	0	0	0	0	0	8	8
1	1	0	0	0	0	0	0	0	11	11
0	0	0	0	0	0	0	0	0	6	6
1	0	0	0	0	0	0	0	0	7	7
6	6	0	0	0	0	0	0	0	14	14
0	2	0	0	0	0	0	0	0	3	3
2	0	0	0	0	0	0	0	0	6	6
0	0	0	0	0	0	0	0	0	1	1
0	0	0	0	0	0	0	0	0	0	0
0	1	0	0	0	0	0	0	0	1	1
1	0	0	0	0	0	0	0	0	6	6
1	1	0	0	0	0	0	0	0	7	7
438,329	366,512	296,873	243,455	350,000	287,970	259,846	435,000	289,794	421,780	412,411
438,329	367,994	297,055	243,455	350,000	288,121	259,846	435,000	289,941	423,592	414,105

第2表(続) 標準報酬月額別・被保険者の年齢階級別・性別・

—漁船(ろ)(再掲)—

標準報酬月額	被保険者数	15～19歳	20～24	25～29	30～34	35～39	40～44	45～49	50～54
総数	(人) 16,846	(人) 459	(人) 1,438	(人) 1,105	(人) 1,369	(人) 1,208	(人) 1,331	(人) 1,542	(人) 1,957
円									
58,000	85	1	5	9	3	6	6	4	6
68,000	38	0	4	3	4	1	1	2	7
78,000	19	1	1	1	0	1	0	2	2
88,000	130	4	6	9	11	15	11	11	19
98,000	154	15	52	6	1	7	10	6	5
104,000	103	3	5	3	8	1	11	7	10
110,000	47	3	3	2	1	7	2	7	5
118,000	452	150	172	18	19	9	6	11	14
126,000	619	9	452	41	21	8	17	8	10
134,000	343	12	27	31	28	31	35	26	16
142,000	174	5	14	23	26	17	9	10	8
150,000	507	15	38	46	66	54	37	48	40
160,000	250	5	16	14	22	18	14	17	22
170,000	225	7	10	14	14	19	13	24	13
180,000	663	9	51	65	67	60	52	55	82
190,000	333	8	21	32	40	27	22	21	31
200,000	886	26	45	77	96	61	91	81	97
220,000	754	21	55	53	76	35	60	63	97
240,000	681	28	44	57	56	68	51	47	72
260,000	770	23	52	75	76	53	64	73	84
280,000	654	16	43	47	47	43	51	67	82
300,000	895	16	41	70	60	76	83	101	111
320,000	495	4	22	26	52	39	40	56	71
340,000	548	14	22	31	53	38	61	42	66
360,000	569	5	30	30	52	47	48	57	80
380,000	590	8	16	20	50	39	36	63	88
410,000	767	7	40	53	67	66	61	74	84
440,000	662	6	28	26	56	34	59	62	81
470,000	551	7	14	34	48	53	41	54	70
500,000	606	5	20	46	45	41	42	71	91
530,000	388	2	16	27	17	27	32	35	53
560,000	340	4	6	16	27	22	24	38	52
590,000	291	3	7	7	21	25	21	33	46
620,000	277	7	8	19	13	18	22	38	37
650,000	162	0	5	5	11	8	15	20	28
680,000	209	2	9	15	19	20	20	23	23
710,000	178	2	1	7	8	18	17	21	17
750,000	176	1	5	9	12	17	11	15	26
790,000	154	1	5	4	13	10	17	10	34
830,000	101	0	2	3	6	6	11	15	11
880,000	134	1	3	3	10	10	13	15	23
930,000	95	0	3	4	6	2	7	12	12
980,000	101	1	4	0	10	3	14	15	19
1,030,000	80	0	3	2	4	6	9	8	21
1,090,000	83	0	1	3	3	5	11	9	15
1,150,000	62	0	2	4	2	8	6	10	6
1,210,000	445	2	9	15	22	29	47	55	70
平均標準報酬月額(円)	369,748	224,667	226,987	321,245	347,075	373,205	398,682	412,703	420,845
平均標準報酬月額(円) (実報酬額ベース)	374,266	224,549	228,139	322,365	348,603	374,600	402,328	418,507	426,580

船舶種別、被保険者数及び平均標準報酬月額

船 員

55～59	60～64	65～69	70～74	75歳以上	前期高齢者 (再掲)	70歳以上 (再掲)	70歳以上 現役並み 所得者 (再掲)	介護(1号) (再掲)	介護(2号) (再掲)	介護(計) (再掲)
(人)	(人)	(人)	(人)	(人)	(人)	(人)	(人)	(人)	(人)	(人)
2,633	2,410	998	300	96	1,298	396	142	1,394	9,873	11,267
12	20	7	5	1	12	6	0	13	48	61
4	8	3	1	0	4	1	0	4	22	26
2	1	4	3	1	7	4	0	8	7	15
20	14	7	3	0	10	3	0	10	75	85
12	20	10	6	4	16	10	0	20	53	73
16	23	9	5	2	14	7	0	16	67	83
3	4	6	3	1	9	4	0	10	21	31
9	16	14	9	5	23	14	0	28	56	84
9	26	8	8	2	16	10	0	18	70	88
41	38	26	19	13	45	32	0	58	156	214
17	17	12	13	3	25	16	0	28	61	89
47	52	42	13	9	55	22	0	64	224	288
36	57	18	8	3	26	11	0	29	146	175
34	39	25	11	2	36	13	0	38	123	161
97	67	33	20	5	53	25	0	58	353	411
55	46	25	5	0	30	5	0	30	175	205
119	108	61	23	1	84	24	0	85	496	581
120	117	43	9	5	52	14	0	57	457	514
98	100	42	12	6	54	18	0	60	368	428
106	109	41	10	4	51	14	0	55	436	491
94	99	43	17	5	60	22	21	65	393	458
137	123	60	12	5	72	17	17	77	555	632
73	74	29	8	1	37	9	9	38	314	352
99	82	35	1	4	36	5	5	40	350	390
105	74	31	10	0	41	10	10	41	364	405
125	103	38	4	0	42	4	4	42	415	457
134	123	47	7	4	54	11	11	58	476	534
134	131	36	7	2	43	9	9	45	467	512
103	96	25	4	2	29	6	6	31	364	395
121	87	32	5	0	37	5	5	37	412	449
80	66	22	9	2	31	11	11	33	266	299
77	53	18	3	0	21	3	3	21	244	265
66	39	20	3	0	23	3	3	23	205	228
50	43	18	4	0	22	4	4	22	190	212
40	20	7	2	1	9	3	3	10	123	133
35	32	9	1	1	10	2	2	11	133	144
44	29	11	3	0	14	3	3	14	128	142
34	31	10	4	1	14	5	5	15	117	132
24	26	10	0	0	10	0	0	10	111	121
21	20	6	0	0	6	0	0	6	78	84
23	24	9	0	0	9	0	0	9	98	107
30	12	7	0	0	7	0	0	7	73	80
13	15	5	2	0	7	2	2	7	76	83
10	12	5	0	0	5	0	0	5	60	65
13	18	3	2	0	5	2	2	5	66	71
12	10	2	0	0	2	0	0	2	44	46
79	86	24	6	1	30	7	7	31	337	368
413,831	401,554	361,535	287,953	240,583	344,529	276,470	479,085	337,370	410,006	401,019
416,651	413,195	362,715	314,057	240,500	351,469	296,225	534,669	343,827	416,135	407,188

第3表 標準賞与額階級別・被保険者の年齢階級別・

— 総 数 —

標準賞与額階級	被保険者数	15～19歳	20～24	25～29	30～34	35～39	40～44	45～49	50～54
総 数	(人) 59,552	(人) 735	(人) 4,383	(人) 4,347	(人) 4,346	(人) 4,838	(人) 5,146	(人) 5,703	(人) 6,834
0 円 疾病任意継続分(再掲)	31,737 2,588	550 2	2,103 14	1,888 42	2,054 43	2,029 40	2,319 59	2,652 91	3,261 98
1,000 ～ 99,000	888	25	168	89	73	68	64	63	75
100,000 ～ 199,000	1,444	83	284	127	95	97	109	118	112
200,000 ～ 299,000	1,444	19	132	125	105	136	126	149	163
300,000 ～ 399,000	1,306	6	120	117	107	129	116	110	123
400,000 ～ 499,000	1,561	13	191	143	126	169	134	142	141
500,000 ～ 599,000	1,574	7	166	156	130	149	159	135	179
600,000 ～ 699,000	1,793	11	225	165	183	153	158	178	198
700,000 ～ 799,000	2,136	5	269	215	157	237	222	186	233
800,000 ～ 899,000	2,139	1	170	252	191	160	214	232	259
900,000 ～ 999,000	2,000	6	170	235	210	200	163	204	231
1,000,000 ～ 1,099,000	1,945	1	197	214	180	217	193	212	207
1,100,000 ～ 1,199,000	1,633	1	86	199	158	205	205	179	181
1,200,000 ～ 1,299,000	1,481	3	47	117	160	197	173	201	235
1,300,000 ～ 1,399,000	1,168	0	14	92	134	154	159	143	180
1,400,000 ～ 1,499,000	1,105	0	12	57	71	155	133	176	202
1,500,000 ～ 1,599,000	954	1	6	54	69	119	129	129	179
1,600,000 ～ 1,699,000	703	0	6	27	40	73	100	129	134
1,700,000 ～ 1,799,000	610	3	8	28	21	51	74	86	129
1,800,000 ～ 1,899,000	464	0	7	16	16	42	45	63	109
1,900,000 ～ 1,999,000	304	0	1	11	16	26	28	36	67
2,000,000 ～ 2,199,000	401	0	0	12	22	27	34	51	92
2,200,000 ～ 2,399,000	233	0	0	2	12	18	22	39	39
2,400,000 ～ 2,599,000	153	0	0	2	7	9	12	28	32
2,600,000 ～ 2,799,000	100	0	0	1	4	0	14	16	18
2,800,000 ～ 2,999,000	60	0	0	0	1	4	11	8	12
3,000,000 ～ 3,199,000	57	0	0	2	0	6	13	9	3
3,200,000 ～ 3,399,000	24	0	0	0	0	1	6	4	6
3,400,000 ～ 3,599,000	33	0	0	0	1	3	6	5	12
3,600,000 ～ 3,799,000	19	0	0	0	0	0	3	6	4
3,800,000 ～ 3,999,000	27	0	0	0	1	0	1	10	6
4,000,000 ～ 4,199,000	12	0	1	0	0	0	0	2	6
4,200,000 ～ 4,399,000	15	0	0	0	0	1	0	2	3
4,400,000 ～ 4,599,000	4	0	0	0	0	1	0	0	0
4,600,000 ～ 4,799,000	4	0	0	0	0	0	0	0	1
4,800,000 ～ 4,999,000	2	0	0	0	0	0	0	0	0
5,000,000 ～ 5,199,000	2	0	0	0	0	0	1	0	0
5,200,000 ～ 5,399,000	1	0	0	0	0	0	0	0	1
5,400,000 ～	16	0	0	1	2	2	0	0	1
平均標準賞与額(円)	438,917	81,044	321,322	467,485	471,044	557,662	554,586	564,014	572,506
平均標準賞与額(円) (疾病任意継続分を除く)	458,858	81,265	322,351	472,046	475,751	562,311	561,018	573,159	580,835

※1 標準賞与額とは、平成24年10月1日から平成25年9月30日までの1年間に支払われた標準賞与額のことである。

※2 船舶種別及び男女別については、政府統計の総合窓口 (e-Stat) (URL <http://www.e-stat.go.jp>) にて公表している。

性別・船舶種別、被保険者数及び平均標準賞与額

船 員

55～59	60～64	65～69	70～74	75歳以上	前期高齢者 (再掲)	70歳以上 (再掲)	70歳以上 現役並み 所得者 (再掲)	介護(1号) (再掲)	介護(2号) (再掲)	介護(計) (再掲)
(人) 9,368	(人) 8,716	(人) 3,689	(人) 1,176	(人) 271	(人) 4,865	(人) 1,447	(人) 498	(人) 5,136	(人) 35,767	(人) 40,903
4,572 301	6,013 1,099	2,990 592	1,058 207	248 0	4,048 799	1,306 207	406 63	4,296 799	18,817 1,648	23,113 2,447
94	123	34	10	2	44	12	1	46	419	465
168	169	61	20	1	81	21	10	82	676	758
233	190	52	12	2	64	14	8	66	861	927
206	198	59	11	4	70	15	9	74	753	827
207	210	72	11	2	83	13	9	85	834	919
240	181	62	9	1	71	10	6	72	894	966
282	190	42	6	2	48	8	7	50	1,006	1,056
297	241	62	8	4	70	12	9	74	1,179	1,253
359	242	51	6	2	57	8	7	59	1,306	1,365
314	201	59	7	0	66	7	6	66	1,113	1,179
264	209	42	7	2	49	9	8	51	1,085	1,136
269	125	23	1	1	24	2	2	25	959	984
221	101	24	2	0	26	2	2	26	931	957
211	63	15	3	0	18	3	3	18	756	774
225	56	16	2	0	18	2	2	18	792	810
210	53	3	2	0	5	2	2	5	700	705
168	23	3	0	0	3	0	0	3	554	557
189	19	2	0	0	2	0	0	2	497	499
141	21	3	1	0	4	1	1	4	379	383
101	14	4	0	0	4	0	0	4	246	250
138	23	2	0	0	2	0	0	2	338	340
87	13	1	0	0	1	0	0	1	200	201
49	14	0	0	0	0	0	0	0	135	135
42	4	1	0	0	1	0	0	1	94	95
18	6	0	0	0	0	0	0	0	55	55
17	5	2	0	0	2	0	0	2	47	49
6	0	1	0	0	1	0	0	1	22	23
5	1	0	0	0	0	0	0	0	29	29
4	2	0	0	0	0	0	0	0	19	19
8	1	0	0	0	0	0	0	0	26	26
2	1	0	0	0	0	0	0	0	11	11
9	0	0	0	0	0	0	0	0	14	14
3	0	0	0	0	0	0	0	0	3	3
2	1	0	0	0	0	0	0	0	4	4
1	1	0	0	0	0	0	0	0	2	2
0	0	1	0	0	1	0	0	1	1	2
0	0	0	0	0	0	0	0	0	1	1
6	2	2	0	0	2	0	0	2	9	11
561,362	240,348	130,382	53,545	46,277	111,809	52,184	121,725	108,351	484,712	437,454
579,998	275,026	155,305	64,983	46,277	133,780	60,895	139,354	128,312	508,124	465,290

第4表 総報酬額階級別・被保険者の年齢階級別・

— 総 数 —

総報酬額階級	被保険者数	15～19歳	20～24	25～29	30～34	35～39	40～44	45～49	50～54
総 数	(人) 59,552	(人) 735	(人) 4,383	(人) 4,347	(人) 4,346	(人) 4,838	(人) 5,146	(人) 5,703	(人) 6,834
円									
～ 999,000	368	4	13	15	8	12	8	12	20
1,000,000 ～ 1,499,000	1,619	176	249	48	48	47	49	53	64
1,500,000 ～ 1,999,000	2,470	60	576	179	181	142	132	123	113
2,000,000 ～ 2,499,000	3,850	97	296	308	308	261	251	242	267
2,500,000 ～ 2,999,000	3,385	109	385	282	255	216	207	206	267
3,000,000 ～ 3,499,000	4,162	104	562	378	304	256	296	277	351
3,500,000 ～ 3,999,000	5,261	71	594	462	399	415	431	476	487
4,000,000 ～ 4,499,000	4,744	47	507	470	420	389	393	375	454
4,500,000 ～ 4,999,000	6,699	21	425	456	488	528	465	549	636
5,000,000 ～ 5,499,000	4,068	8	242	384	371	420	423	398	457
5,500,000 ～ 5,999,000	3,861	7	116	372	364	422	423	427	496
6,000,000 ～ 6,499,000	4,325	7	147	268	330	424	433	556	673
6,500,000 ～ 6,999,000	2,860	4	70	141	210	316	309	368	434
7,000,000 ～ 7,499,000	2,833	10	85	145	135	293	299	360	461
7,500,000 ～ 7,999,000	1,734	0	37	94	90	136	217	262	303
8,000,000 ～ 8,499,000	1,461	2	29	83	72	121	173	196	272
8,500,000 ～ 8,999,000	1,151	2	9	59	54	82	112	158	205
9,000,000 ～ 9,499,000	1,167	2	12	73	60	90	121	152	212
9,500,000 ～ 9,999,000	659	0	2	57	33	45	63	98	118
10,000,000 ～ 10,499,000	372	0	0	9	35	27	34	45	81
10,500,000 ～ 10,999,000	470	1	3	26	53	35	47	64	79
11,000,000 ～ 11,499,000	289	0	3	8	30	25	23	37	52
11,500,000 ～ 11,999,000	271	1	4	2	22	16	35	49	47
12,000,000 ～ 12,499,000	179	0	3	3	11	21	16	15	45
12,500,000 ～ 12,999,000	46	0	0	0	0	2	4	5	16
13,000,000 ～ 13,499,000	197	0	1	6	12	16	26	22	26
13,500,000 ～ 13,999,000	153	0	2	4	21	25	18	20	15
14,000,000 ～ 14,499,000	37	0	0	0	4	3	2	9	9
14,500,000 ～ 14,999,000	761	2	11	15	28	51	117	123	149
15,000,000 ～ 15,499,000	13	0	0	0	0	1	2	3	4
15,500,000 ～ 15,999,000	13	0	0	0	0	1	5	3	2
16,000,000 ～ 16,499,000	32	0	0	0	0	0	6	14	5
16,500,000 ～ 16,999,000	9	0	0	0	0	0	1	0	2
17,000,000 ～ 17,499,000	6	0	0	0	0	0	0	1	3
17,500,000 ～ 17,999,000	8	0	0	0	0	0	3	0	4
18,000,000 ～ 18,499,000	15	0	0	0	0	0	2	4	2
18,500,000 ～ 18,999,000	4	0	0	0	0	0	0	1	3
19,000,000 ～ 19,499,000	0	0	0	0	0	0	0	0	0
19,500,000 ～ 19,999,000	0	0	0	0	0	0	0	0	0
20,000,000 ～	0	0	0	0	0	0	0	0	0
平均総報酬額 (円)	5,180,797	2,843,590	3,697,283	4,781,092	5,069,905	5,450,834	5,767,376	5,968,904	6,073,946
平均総報酬額 (円) (標報実報酬額ベース)	5,202,275	2,842,741	3,703,794	4,784,507	5,075,681	5,455,656	5,786,899	6,004,094	6,115,716

※1 総報酬額は、標準報酬月額額の12ヶ月分に標準賞与額を加えたものとしている。

※2 船舶種別及び男女別については、政府統計の総合窓口 (e-Stat) (URL: <http://www.e-stat.go.jp>) にて公表している。

性別・船舶種別、被保険者数及び平均総報酬額

船 員

55～59	60～64	65～69	70～74	75歳以上	前期高齢者 (再掲)	70歳以上 (再掲)	70歳以上 現役並み 所得者 (再掲)	介護(1号) (再掲)	介護(2号) (再掲)	介護(計) (再掲)
(人)	(人)	(人)	(人)	(人)	(人)	(人)	(人)	(人)	(人)	(人)
9,368	8,716	3,689	1,176	271	4,865	1,447	498	5,136	35,767	40,903
27	91	88	61	9	149	70	0	158	158	316
88	330	273	157	37	430	194	0	467	584	1,051
183	352	261	126	42	387	168	0	429	903	1,332
393	660	508	218	41	726	259	0	767	1,813	2,580
370	599	341	114	34	455	148	0	489	1,649	2,138
442	669	369	127	27	496	154	55	523	2,035	2,558
659	781	358	102	26	460	128	121	486	2,834	3,320
675	685	258	63	8	321	71	70	329	2,582	2,911
1,126	1,470	448	75	12	523	87	85	535	4,246	4,781
635	559	140	26	5	166	31	31	171	2,472	2,643
613	482	122	12	5	134	17	17	139	2,441	2,580
782	531	138	26	10	164	36	36	174	2,975	3,149
578	339	78	13	0	91	13	13	91	2,028	2,119
589	337	98	15	6	113	21	20	119	2,046	2,165
407	143	37	7	1	44	8	8	45	1,332	1,377
332	146	27	5	3	32	8	8	35	1,119	1,154
320	118	26	6	0	32	6	6	32	913	945
279	128	31	5	2	36	7	7	38	892	930
183	46	13	0	1	13	1	1	14	508	522
122	12	6	1	0	7	1	1	7	294	301
114	38	10	0	0	10	0	0	10	342	352
81	19	9	2	0	11	2	2	11	212	223
58	26	6	5	0	11	5	5	11	215	226
41	17	7	0	0	7	0	0	7	134	141
17	2	0	0	0	0	0	0	0	44	44
58	24	3	3	0	6	3	3	6	156	162
32	13	3	0	0	3	0	0	3	98	101
9	1	0	0	0	0	0	0	0	30	30
134	92	30	7	2	37	9	9	39	615	654
2	1	0	0	0	0	0	0	0	12	12
1	0	1	0	0	1	0	0	1	11	12
6	1	0	0	0	0	0	0	0	32	32
2	4	0	0	0	0	0	0	0	9	9
2	0	0	0	0	0	0	0	0	6	6
1	0	0	0	0	0	0	0	0	8	8
7	0	0	0	0	0	0	0	0	15	15
0	0	0	0	0	0	0	0	0	4	4
0	0	0	0	0	0	0	0	0	0	0
0	0	0	0	0	0	0	0	0	0	0
0	0	0	0	0	0	0	0	0	0	0
5,958,242	4,723,336	3,884,310	3,113,423	3,093,480	3,697,966	3,109,688	5,140,279	3,666,071	5,653,656	5,404,084
5,974,554	4,762,306	3,889,060	3,191,341	3,091,974	3,720,402	3,172,731	5,330,231	3,687,244	5,683,826	5,433,124

第5表 標準報酬月額別・被扶養者数別・性別・船舶種別、被保険者数及び平均標準報酬月額

— 総 数 —		船 員								
標準報酬月額	被保険者数	0人	1	2	3	4	5	6	7	8人以上
	(人)	(人)	(人)	(人)	(人)	(人)	(人)	(人)	(人)	(人)
総 数	59,552	23,488	16,760	8,757	6,982	2,798	634	115	13	5
円										
58,000	242	96	108	19	12	5	2	0	0	0
68,000	59	22	25	6	4	1	0	0	1	0
78,000	73	29	38	3	2	0	0	1	0	0
88,000	169	57	59	18	21	9	4	1	0	0
98,000	609	262	287	40	9	9	1	1	0	0
104,000	191	71	89	25	5	0	1	0	0	0
110,000	127	57	52	11	4	3	0	0	0	0
118,000	531	427	73	14	14	2	1	0	0	0
126,000	655	554	59	18	14	8	2	0	0	0
134,000	403	184	116	44	39	18	2	0	0	0
142,000	231	107	76	15	25	6	2	0	0	0
150,000	860	396	274	66	67	46	8	3	0	0
160,000	355	170	115	35	17	14	3	1	0	0
170,000	539	239	203	45	25	21	4	2	0	0
180,000	1,201	562	366	125	90	49	6	3	0	0
190,000	580	306	151	63	39	16	3	1	1	0
200,000	1,849	900	535	198	144	46	24	2	0	0
220,000	1,661	870	444	168	120	50	8	1	0	0
240,000	2,172	1,030	640	260	150	76	15	1	0	0
260,000	2,635	1,396	613	305	221	67	26	6	1	0
280,000	2,469	1,250	629	288	198	79	24	1	0	0
300,000	3,801	1,632	997	522	413	177	48	10	1	1
320,000	2,416	1,134	587	333	250	82	25	5	0	0
340,000	2,646	1,170	662	374	268	132	33	7	0	0
360,000	3,186	1,278	847	493	368	149	44	5	1	1
380,000	3,483	1,311	981	509	444	191	37	10	0	0
410,000	5,436	1,908	1,781	833	594	256	46	14	3	1
440,000	3,555	1,211	971	607	535	184	38	9	0	0
470,000	3,032	943	846	556	452	189	43	3	0	0
500,000	2,836	892	777	489	469	167	33	6	3	0
530,000	2,047	630	592	371	306	122	22	2	1	1
560,000	1,758	461	512	346	296	114	25	4	0	0
590,000	1,405	327	445	282	223	113	14	1	0	0
620,000	1,139	328	348	215	175	55	14	4	0	0
650,000	786	229	213	169	123	41	9	2	0	0
680,000	688	172	189	138	121	59	8	0	0	1
710,000	676	162	198	127	134	45	6	3	1	0
750,000	534	136	142	109	103	32	11	1	0	0
790,000	379	85	109	81	74	26	3	1	0	0
830,000	255	76	72	45	44	12	5	1	0	0
880,000	275	81	74	69	42	6	3	0	0	0
930,000	199	47	71	37	34	7	3	0	0	0
980,000	188	48	47	41	29	16	6	1	0	0
1,030,000	137	24	37	29	36	10	1	0	0	0
1,090,000	148	31	45	28	31	9	4	0	0	0
1,150,000	152	41	33	31	30	13	4	0	0	0
1,210,000	784	146	232	157	168	66	13	2	0	0
平均標準報酬月額 (円)	395,157	352,965	396,122	438,908	456,473	444,242	433,757	407,861	396,000	456,000
平均標準報酬月額 (円) (実報酬額ベース)	396,946	353,615	399,073	441,103	459,019	445,650	435,226	407,696	396,000	456,000

※ 船舶種別及び男女別については、政府統計の総合窓口 (e-Stat) (URL: <http://www.e-stat.go.jp>) にて公表している。

第6表 標準賞与額階級別・被扶養者数別・性別・船舶種別、被保険者数及び平均標準賞与額

標準賞与額階級	被保険者数	0人	1	2	3	4	5	6	7	8人以上	船員
	(人)	(人)	(人)	(人)	(人)	(人)	(人)	(人)	(人)	(人)	(人)
総数	59,552	23,488	16,760	8,757	6,982	2,798	634	115	13	5	
0円	31,737	13,248	9,838	4,054	2,945	1,265	314	63	9	1	
疾病任意継続分(再掲)	2,588	693	1,422	319	105	36	9	4	0	0	
1,000～99,000	888	457	223	103	70	28	5	2	0	0	
100,000～199,000	1,444	790	345	129	118	46	14	2	0	0	
200,000～299,000	1,444	619	386	217	145	58	15	4	0	0	
300,000～399,000	1,306	539	360	175	150	67	12	3	0	0	
400,000～499,000	1,561	666	396	236	166	76	18	3	0	0	
500,000～599,000	1,574	669	365	256	196	68	16	4	0	0	
600,000～699,000	1,793	780	408	291	213	85	15	1	0	0	
700,000～799,000	2,136	835	534	359	265	115	25	2	0	1	
800,000～899,000	2,139	803	549	350	296	117	18	6	0	0	
900,000～999,000	2,000	776	503	341	269	78	30	2	1	0	
1,000,000～1,099,000	1,945	741	449	332	292	105	23	3	0	0	
1,100,000～1,199,000	1,633	536	372	313	301	94	16	1	0	0	
1,200,000～1,299,000	1,481	448	338	284	267	125	15	3	0	1	
1,300,000～1,399,000	1,168	338	281	239	217	69	19	5	0	0	
1,400,000～1,499,000	1,105	297	264	219	211	95	16	1	2	0	
1,500,000～1,599,000	954	240	228	192	190	83	16	4	0	1	
1,600,000～1,699,000	703	167	185	149	146	45	9	2	0	0	
1,700,000～1,799,000	610	162	162	117	112	45	10	1	0	1	
1,800,000～1,899,000	464	106	137	92	84	36	9	0	0	0	
1,900,000～1,999,000	304	56	88	67	69	21	3	0	0	0	
2,000,000～2,199,000	401	86	118	84	85	20	7	0	1	0	
2,200,000～2,399,000	233	33	83	58	47	11	1	0	0	0	
2,400,000～2,599,000	153	29	41	30	40	9	2	2	0	0	
2,600,000～2,799,000	100	20	29	20	19	12	0	0	0	0	
2,800,000～2,999,000	60	10	16	14	17	2	1	0	0	0	
3,000,000～3,199,000	57	10	16	9	17	5	0	0	0	0	
3,200,000～3,399,000	24	3	6	7	5	2	1	0	0	0	
3,400,000～3,599,000	33	5	9	6	5	5	2	1	0	0	
3,600,000～3,799,000	19	0	6	4	6	3	0	0	0	0	
3,800,000～3,999,000	27	5	6	4	8	3	1	0	0	0	
4,000,000～4,199,000	12	2	4	0	5	1	0	0	0	0	
4,200,000～4,399,000	15	2	4	4	3	1	0	0	0	0	
4,400,000～4,599,000	4	1	0	1	0	2	0	0	0	0	
4,600,000～4,799,000	4	1	2	1	0	0	0	0	0	0	
4,800,000～4,999,000	2	1	1	0	0	0	0	0	0	0	
5,000,000～5,199,000	2	0	2	0	0	0	0	0	0	0	
5,200,000～5,399,000	1	0	1	0	0	0	0	0	0	0	
5,400,000～	16	7	5	0	3	1	0	0	0	0	
平均標準賞与額(円)	438,917	353,670	393,195	549,039	630,665	584,956	522,230	445,574	451,308	1,058,400	
平均標準賞与額(円) (疾病任意継続分を除く)	458,858	364,422	429,648	569,796	640,294	592,580	529,750	461,631	451,308	1,058,400	

※1 標準賞与額とは、平成24年10月1日から平成25年9月30日までの1年間に支払われた標準賞与額のことである。

※2 船舶種別及び男女別については、政府統計の総合窓口 (e-Stat) (URL <http://www.e-stat.go.jp>) にて公表している。

第7表 総報酬額階級別・被扶養者数別・性別・船舶種別、被保険者数及び平均総報酬額

総報酬額階級		被保険者数	0人	1	2	3	4	5	6	7	8人以上
総数		(人)	(人)	(人)	(人)	(人)	(人)	(人)	(人)	(人)	(人)
	円	59,552	23,488	16,760	8,757	6,982	2,798	634	115	13	5
	～ 999,000	368	142	170	28	18	6	2	1	1	0
1,000,000	～ 1,499,000	1,619	873	554	108	52	23	7	2	0	0
1,500,000	～ 1,999,000	2,470	1,393	629	174	163	90	17	4	0	0
2,000,000	～ 2,499,000	3,850	1,800	1,194	407	281	123	36	8	1	0
2,500,000	～ 2,999,000	3,385	1,593	1,031	392	236	113	18	2	0	0
3,000,000	～ 3,499,000	4,162	2,062	1,138	464	340	114	38	5	1	0
3,500,000	～ 3,999,000	5,261	2,425	1,323	683	516	232	67	13	1	1
4,000,000	～ 4,499,000	4,744	2,209	1,153	648	483	191	48	11	1	0
4,500,000	～ 4,999,000	6,699	2,596	2,195	941	633	258	61	14	1	0
5,000,000	～ 5,499,000	4,068	1,632	1,070	621	489	208	41	6	0	1
5,500,000	～ 5,999,000	3,861	1,429	1,002	651	512	203	52	12	0	0
6,000,000	～ 6,499,000	4,325	1,493	1,152	738	624	253	55	6	3	1
6,500,000	～ 6,999,000	2,860	865	776	517	492	164	37	8	1	0
7,000,000	～ 7,499,000	2,833	833	812	516	449	187	29	5	2	0
7,500,000	～ 7,999,000	1,734	465	473	352	292	127	21	3	0	1
8,000,000	～ 8,499,000	1,461	391	407	288	252	102	17	4	0	0
8,500,000	～ 8,999,000	1,151	265	339	224	214	95	12	1	1	0
9,000,000	～ 9,499,000	1,167	288	323	253	209	78	14	2	0	0
9,500,000	～ 9,999,000	659	156	200	128	114	45	14	1	0	1
10,000,000	～ 10,499,000	372	60	107	97	79	23	3	3	0	0
10,500,000	～ 10,999,000	470	119	122	113	91	16	9	0	0	0
11,000,000	～ 11,499,000	289	58	84	57	66	18	5	1	0	0
11,500,000	～ 11,999,000	271	66	74	51	52	20	7	1	0	0
12,000,000	～ 12,499,000	179	30	53	44	42	9	1	0	0	0
12,500,000	～ 12,999,000	46	6	14	12	12	2	0	0	0	0
13,000,000	～ 13,499,000	197	38	68	43	36	9	3	0	0	0
13,500,000	～ 13,999,000	153	40	37	28	30	13	5	0	0	0
14,000,000	～ 14,499,000	37	5	10	7	11	4	0	0	0	0
14,500,000	～ 14,999,000	761	146	224	151	164	61	13	2	0	0
15,000,000	～ 15,499,000	13	1	0	7	3	2	0	0	0	0
15,500,000	～ 15,999,000	13	3	4	4	4	2	0	0	0	0
16,000,000	～ 16,499,000	32	1	8	8	11	3	1	0	0	0
16,500,000	～ 16,999,000	9	2	4	1	1	0	1	0	0	0
17,000,000	～ 17,499,000	6	1	1	0	3	1	0	0	0	0
17,500,000	～ 17,999,000	8	1	2	1	4	0	0	0	0	0
18,000,000	～ 18,499,000	15	1	7	3	2	2	0	0	0	0
18,500,000	～ 18,999,000	4	0	0	1	2	1	0	0	0	0
19,000,000	～ 19,499,000	0	0	0	0	0	0	0	0	0	0
19,500,000	～ 19,999,000	0	0	0	0	0	0	0	0	0	0
20,000,000	～	0	0	0	0	0	0	0	0	0	0
平均総報酬額 (円)		5,180,797	4,589,245	5,146,660	5,815,931	6,108,344	5,915,864	5,727,315	5,339,904	5,203,308	6,530,400
平均総報酬額 (円) (標報実報酬額ベース)		5,202,275	4,597,052	5,182,071	5,842,274	6,138,888	5,932,753	5,744,937	5,337,922	5,203,308	6,530,400

※1 総報酬額は、標準報酬月額のみを12ヶ月分に標準賞与額を加えたものとしている。

※2 船舶種別及び男女別については、政府統計の総合窓口 (e-Stat) (URL <http://www.e-stat.go.jp>) にて公表している。

第8表 都道府県別・被保険者の年齢階級別・性別・

— 総 数 —

都道府県名	被保険者数	15～19歳	20～24	25～29	30～34	35～39	40～44	45～49	50～54	55～59	60～64
全 国	(人) 59,552	(人) 735	(人) 4,383	(人) 4,347	(人) 4,346	(人) 4,838	(人) 5,146	(人) 5,703	(人) 6,834	(人) 9,368	(人) 8,716
1 北海道	3,588	45	216	245	317	327	314	373	395	523	555
2 青森	1,233	22	54	59	69	61	98	99	151	263	223
3 岩手	535	5	17	15	29	22	32	58	61	108	128
4 宮城	1,613	17	65	54	67	99	120	136	202	335	349
5 秋田	183	2	12	20	18	16	8	14	17	34	23
6 山形	163	6	13	13	10	18	12	11	10	15	37
7 福島	645	5	29	43	33	44	43	56	70	117	143
8 茨城	781	15	61	56	73	50	60	60	94	91	123
9 栃木	3	0	0	1	0	0	0	0	0	1	1
10 群馬	0	0	0	0	0	0	0	0	0	0	0
11 埼玉	9	0	0	1	0	0	2	3	0	0	1
12 千葉	1,280	23	124	105	144	111	93	90	72	134	176
13 東京都	5,818	45	694	815	513	555	553	529	633	853	440
14 神奈川県	3,025	24	315	370	330	294	238	253	276	443	307
15 新潟	523	6	39	37	38	64	48	50	51	104	65
16 富山	277	3	9	10	21	21	20	16	29	51	62
17 石川	737	32	116	42	46	60	56	68	83	87	93
18 福井	422	8	52	59	56	23	35	39	43	41	45
19 山梨	0	0	0	0	0	0	0	0	0	0	0
20 長野	2	0	0	0	0	0	0	0	0	1	1
21 岐阜	1	0	0	0	0	0	0	0	0	0	1
22 静岡県	1,608	27	104	119	115	120	137	178	188	249	223
23 愛知県	891	15	103	79	66	80	96	88	101	121	104
24 三重	1,061	30	99	69	78	74	91	124	116	153	145
25 滋賀	2	0	0	0	0	0	0	0	1	0	0
26 京都	76	1	0	10	13	9	10	8	6	9	8
27 大阪府	2,808	20	219	167	168	268	277	296	348	417	386
28 兵庫県	3,113	28	230	255	252	297	337	295	351	452	394
29 奈良	5	0	0	0	0	0	0	0	0	1	1
30 和歌山	458	4	13	24	42	55	62	48	46	46	62
31 鳥取	682	16	74	49	60	47	45	72	108	134	66
32 島根	1,011	24	80	95	106	108	90	111	99	131	110
33 岡山	1,294	6	63	72	92	92	94	119	177	226	207
34 広島	3,172	18	144	168	158	235	287	311	348	534	570
35 山口	2,564	31	148	149	164	179	190	237	330	451	440
36 徳島	1,484	13	52	56	79	87	112	140	162	255	326
37 香川	1,052	10	50	59	56	104	99	97	105	165	182
38 愛媛	4,343	20	252	193	205	306	349	458	590	773	792
39 高知	1,027	40	101	34	68	67	76	86	102	154	160
40 福岡	2,310	19	178	203	202	201	202	201	263	366	310
41 佐賀	390	2	17	14	29	24	36	39	42	67	77
42 長崎	3,168	52	170	199	208	256	328	372	486	490	406
43 熊本	1,362	8	58	55	82	92	102	131	148	229	271
44 大分	1,073	6	40	45	63	78	91	101	138	164	184
45 宮崎	1,398	67	234	73	96	99	100	97	108	173	195
46 鹿児島	1,633	17	98	122	110	109	119	156	200	295	274
47 沖縄	729	3	40	93	70	86	84	83	84	112	50

※ 船舶種別及び男女別については、政府統計の総合窓口（e-Stat）（URL <http://www.e-stat.go.jp>）にて公表している。

船舶種別、被保険者数、平均年齢、被扶養者数及び扶養率

船 員

65～69	70～74	75歳以上	前期高齢者 (再掲)	70歳以上 (再掲)	70歳以上 現役並み 所得者 (再掲)	介護(1号) (再掲)	介護(2号) (再掲)	介護(計) (再掲)	平均年齢	被扶養者数	扶養率
(人)	(人)	(人)	(人)	(人)	(人)	(人)	(人)	(人)	(歳)	(人)	
3,689	1,176	271	4,865	1,447	498	5,136	35,767	40,903	47.70	70,406	1.182
200	72	6	272	78	50	278	2,160	2,438	47.56	4,729	1.318
95	35	4	130	39	15	134	834	968	50.97	1,406	1.140
51	8	1	59	9	6	60	387	447	52.81	579	1.082
129	37	3	166	40	12	169	1,142	1,311	52.08	1,811	1.123
16	3	0	19	3	1	19	96	115	47.26	206	1.126
13	3	2	16	5	0	18	85	103	47.43	181	1.110
45	12	5	57	17	10	62	429	491	50.75	785	1.217
65	21	12	86	33	13	98	428	526	48.11	814	1.042
0	0	0	0	0	0	0	2	2	48.83	2	0.667
0	0	0	0	0	0	0	0	0	-	0	-
2	0	0	2	0	0	2	6	8	48.94	7	0.778
124	61	23	185	84	7	208	565	773	46.95	1,370	1.070
152	33	3	185	36	18	188	3,008	3,196	42.56	6,548	1.125
123	46	6	169	52	18	175	1,517	1,692	43.99	2,809	0.929
17	4	0	21	4	2	21	318	339	46.30	613	1.172
27	7	1	34	8	5	35	178	213	51.69	274	0.989
41	11	2	52	13	8	54	387	441	44.20	759	1.030
17	3	1	20	4	1	21	203	224	42.21	477	1.130
0	0	0	0	0	0	0	0	0	-	0	-
0	0	0	0	0	0	0	2	2	60.00	1	0.500
0	0	0	0	0	0	0	1	1	61.50	0	0.000
82	41	25	123	66	16	148	975	1,123	48.00	1,715	1.067
21	16	1	37	17	2	38	510	548	44.37	1,057	1.186
66	10	6	76	16	10	82	629	711	46.45	1,255	1.183
1	0	0	1	0	0	1	1	2	59.00	5	2.500
2	0	0	2	0	0	2	41	43	43.78	87	1.145
179	50	13	229	63	21	242	1,724	1,966	47.79	3,496	1.245
141	63	18	204	81	39	222	1,829	2,051	46.51	4,236	1.361
2	1	0	3	1	0	3	2	5	65.70	7	1.400
40	14	2	54	16	6	56	264	320	48.39	601	1.312
11	0	0	11	0	0	11	425	436	44.95	806	1.182
45	9	3	54	12	2	57	541	598	44.48	1,165	1.152
101	34	11	135	45	15	146	823	969	50.19	1,686	1.303
269	101	29	370	130	42	399	2,050	2,449	50.90	3,866	1.219
180	53	12	233	65	24	245	1,648	1,893	49.52	3,008	1.173
148	49	5	197	54	8	202	995	1,197	52.33	1,836	1.237
92	24	9	116	33	4	125	648	773	49.93	1,190	1.131
311	78	16	389	94	37	405	2,962	3,367	50.41	5,328	1.227
114	20	5	134	25	13	139	578	717	48.34	888	0.865
120	40	5	160	45	16	165	1,342	1,507	46.69	2,824	1.223
26	13	4	39	17	6	43	261	304	50.99	481	1.233
146	43	12	189	55	18	201	2,082	2,283	47.73	4,149	1.310
137	41	8	178	49	13	186	881	1,067	51.67	1,615	1.186
117	42	4	159	46	10	163	678	841	51.58	1,348	1.256
97	49	10	146	59	15	156	673	829	44.89	1,299	0.929
112	19	2	131	21	11	133	1,044	1,177	48.81	1,915	1.173
12	10	2	22	12	4	24	413	437	44.18	1,172	1.608

第9表 都道府県別・被扶養者の年齢階級別・

— 総 計 —

都道府県名	被扶養者数	0～4歳	5～9	10～14	15～19	20～24	25～29	30～34	35～39	40～44	45～49	50～54
全 国	(人) 70,406	(人) 6,796	(人) 6,543	(人) 7,853	(人) 9,176	(人) 5,022	(人) 2,765	(人) 2,752	(人) 3,068	(人) 3,342	(人) 3,606	(人) 4,511
1 北海道	4,729	555	493	580	609	260	173	214	222	248	237	256
2 青森	1,406	125	113	150	170	80	47	53	52	52	81	103
3 岩手	579	46	42	63	67	36	23	21	16	31	34	47
4 宮城	1,811	116	110	193	199	134	77	59	65	70	94	147
5 秋田	206	30	27	21	18	11	6	10	10	2	8	11
6 山形	181	14	10	23	22	7	10	4	2	6	7	13
7 福島	785	70	66	71	87	53	40	33	29	23	48	64
8 茨城	814	91	74	77	78	50	41	35	27	42	39	51
9 栃木	2	0	0	0	0	0	0	0	0	0	0	1
10 群馬	0	0	0	0	0	0	0	0	0	0	0	0
11 埼玉	7	0	0	1	2	1	0	0	0	1	1	0
12 千葉	1,370	180	134	127	141	84	59	86	55	63	50	61
13 東京都	6,548	749	638	734	816	525	270	281	330	350	379	457
14 神奈川県	2,809	352	284	262	281	180	141	154	143	149	143	172
15 新潟	613	53	67	67	101	48	27	13	32	14	26	45
16 富山	274	26	24	27	24	14	8	12	11	8	13	27
17 石川	759	69	74	110	119	41	30	21	38	41	29	38
18 福井	477	85	77	49	48	29	29	21	15	15	17	14
19 山梨	0	0	0	0	0	0	0	0	0	0	0	0
20 長野	1	0	0	0	0	0	0	0	0	0	0	0
21 岐阜	0	0	0	0	0	0	0	0	0	0	0	0
22 静岡県	1,715	188	158	199	203	102	73	65	80	84	103	113
23 愛知県	1,057	117	122	113	129	69	47	41	65	53	55	74
24 三重	1,255	129	116	133	158	82	46	58	53	69	67	76
25 滋賀	5	0	0	0	2	1	0	0	0	0	1	0
26 京都	87	11	18	14	8	2	5	5	4	7	1	1
27 大阪府	3,496	291	328	426	462	268	124	126	187	193	196	214
28 兵庫県	4,236	401	415	484	646	329	154	165	221	233	193	269
29 奈良	7	0	1	1	0	0	0	0	1	0	1	0
30 和歌山	601	47	64	94	69	36	22	27	29	36	34	30
31 鳥取	806	94	85	91	85	76	44	33	32	38	45	62
32 島根	1,165	192	152	129	155	83	46	34	37	44	42	48
33 岡山	1,686	148	142	165	245	147	77	80	56	61	87	111
34 広島	3,866	282	305	425	543	312	133	141	160	183	213	273
35 山口	3,008	244	267	292	403	211	116	113	107	145	159	220
36 徳島	1,836	114	173	187	248	139	60	70	63	80	105	108
37 香川	1,190	105	104	145	147	87	43	38	64	56	51	68
38 愛媛	5,328	345	387	528	774	460	219	148	203	230	304	408
39 高知	888	65	62	105	121	49	31	32	32	36	51	46
40 福岡	2,824	300	265	305	358	177	112	129	139	163	115	170
41 佐賀	481	41	42	55	51	29	23	15	20	13	23	32
42 長崎	4,149	416	401	545	610	298	139	142	163	191	220	256
43 熊本	1,615	143	138	191	220	103	48	50	65	61	70	98
44 大分	1,348	90	100	157	192	97	50	44	52	62	80	81
45 宮崎	1,299	134	141	144	132	72	45	63	57	53	50	61
46 鹿児島	1,915	176	164	216	264	153	75	76	79	79	90	137
47 沖縄	1,172	162	160	154	169	87	52	40	52	57	44	48

※ 船舶種別及び男女別については、政府統計の総合窓口（e-Stat）（URL <http://www.e-stat.go.jp>）にて公表している。

性別・船舶種別、被扶養者数及び平均年齢

船 員

55～59	60～64	65～69	70～74	75歳以上	未就学児 (再掲)	前期高齢者 (再掲)	70歳以上 (再掲)	70歳以上 現役並み 所得者 (再掲)	介護(1号) (再掲)	介護(2号) (再掲)	介護(計) (再掲)	平均年齢
(人)	(人)	(人)	(人)	(人)	(人)	(人)	(人)	(人)	(人)	(人)	(人)	(歳)
5,353	5,115	2,714	1,783	7	8,759	4,504	1,790	81	4,504	21,927	26,431	31.35
277	327	178	100	0	708	278	100	11	278	1,345	1,623	29.54
129	137	65	48	1	156	114	49	2	114	502	616	34.17
52	68	17	16	0	58	33	16	0	33	232	265	34.67
202	193	92	59	1	156	152	60	2	152	706	858	36.37
18	13	10	11	0	36	21	11	1	21	52	73	30.69
19	26	8	10	0	17	18	10	0	18	71	89	36.83
61	89	34	17	0	90	51	17	3	51	285	336	34.04
66	75	38	30	0	109	68	30	1	68	273	341	33.21
0	1	0	0	0	0	0	0	0	0	2	2	57.50
0	0	0	0	0	0	0	0	0	0	0	0	-
0	0	1	0	0	0	1	0	0	1	2	3	32.07
94	107	88	41	0	234	129	41	1	129	375	504	31.44
449	296	145	129	0	924	274	129	3	274	1,931	2,205	29.18
239	148	101	60	0	435	161	60	6	161	851	1,012	30.47
56	34	15	15	0	81	30	15	1	30	175	205	29.79
25	30	20	5	0	33	25	5	0	25	103	128	35.45
43	49	36	21	0	95	57	21	0	57	200	257	29.78
29	27	10	12	0	117	22	12	0	22	102	124	25.21
0	0	0	0	0	0	0	0	0	0	0	0	-
1	0	0	0	0	0	0	0	0	0	1	1	59.50
0	0	0	0	0	0	0	0	0	0	0	0	-
130	123	52	42	0	244	94	42	3	94	553	647	31.04
81	44	22	25	0	153	47	25	0	47	307	354	29.25
86	83	45	54	0	154	99	54	3	99	381	480	31.65
0	1	0	0	0	0	0	0	0	0	2	2	34.10
4	3	2	2	0	16	4	2	0	4	16	20	23.75
231	233	132	84	1	386	217	85	0	217	1,067	1,284	31.11
300	216	123	87	0	530	210	87	6	210	1,211	1,421	29.56
2	1	0	0	0	0	0	0	0	0	4	4	41.93
32	40	28	13	0	68	41	13	0	41	172	213	30.32
45	47	11	18	0	117	29	18	0	29	237	266	28.93
59	80	29	35	0	240	64	35	1	64	273	337	26.46
132	113	75	47	0	185	122	47	0	122	504	626	31.81
314	294	190	98	0	372	288	98	6	288	1,277	1,565	33.00
249	275	130	77	0	320	207	77	2	207	1,048	1,255	33.24
161	196	88	44	0	156	132	44	3	132	650	782	33.94
99	87	57	39	0	131	96	39	0	96	361	457	32.29
476	473	228	145	0	453	373	145	8	373	1,891	2,264	34.00
66	106	60	26	0	81	86	26	2	86	305	391	34.90
235	194	100	62	0	395	162	62	4	162	877	1,039	30.94
47	45	24	21	0	54	45	21	0	45	160	205	34.26
271	267	136	92	2	534	230	94	4	230	1,205	1,435	29.63
145	151	86	46	0	178	132	46	3	132	525	657	33.00
109	123	67	44	0	123	111	44	1	111	455	566	33.81
99	127	74	46	1	177	121	47	3	121	390	511	32.64
162	137	75	32	0	224	107	32	0	107	605	712	31.25
58	36	22	30	1	219	53	31	1	53	243	296	25.14

第10表 被保険者の年齢階級別・船舶所有者の規模別・

— 総 数 —

	被保険者数	1～4人	5～9	10～19	20～29	30～49
総 数	(人) 59,552	(人) 4,695	(人) 8,628	(人) 10,376	(人) 7,230	(人) 8,405
15～19歳	735	44	101	117	136	102
20～24	4,383	197	453	629	528	696
25～29	4,347	256	521	584	449	616
30～34	4,346	331	595	669	478	653
35～39	4,838	426	644	791	522	748
40～44	5,146	448	770	889	611	748
45～49	5,703	515	830	1,037	733	773
50～54	6,834	582	990	1,249	937	951
55～59	9,368	713	1,343	1,756	1,236	1,330
60～64	8,716	647	1,412	1,701	1,051	1,143
65～69	3,689	335	627	689	404	503
70～74	1,176	141	246	225	128	113
75歳以上	271	60	96	40	17	29
(再掲)						
前期高齢者	4,865	476	873	914	532	616
70歳以上	1,447	201	342	265	145	142
70歳以上 現役並み所得者	498	68	112	103	53	50
介護(1号)	5,136	536	969	954	549	645
介護(2号)	35,767	2,905	5,345	6,632	4,568	4,945
介護(計)	40,903	3,441	6,314	7,586	5,117	5,590
平均年齢(歳)	47.70	49.39	49.49	49.10	47.94	46.93

※ 船舶種別及び男女別については、政府統計の総合窓口 (e-Stat)
(URL <http://www.e-stat.go.jp>) にて公表している。

性別・船舶種別、被保険者数及び平均年齢

					船 員
50～99	100～299	300～499	500～999	1000人以上	疾病任意継続被 保険者（別掲）
(人)	(人)	(人)	(人)	(人)	(人)
9,447	7,551	632	0	0	2,588
130	101	2	0	0	2
936	848	82	0	0	14
837	900	142	0	0	42
758	748	71	0	0	43
839	778	50	0	0	40
790	754	77	0	0	59
979	678	67	0	0	91
1,133	825	69	0	0	98
1,484	1,149	56	0	0	301
1,088	559	16	0	0	1,099
363	176	0	0	0	592
84	32	0	0	0	207
26	3	0	0	0	0
447	208	0	0	0	799
110	35	0	0	0	207
42	7	0	0	0	63
473	211	0	0	0	799
5,474	3,965	285	0	0	1,648
5,947	4,176	285	0	0	2,447
45.31	42.69	38.48	-	-	60.54

第12表 被保険者の年齢階級別・性別・

— 総 数 —

被保険者の 年齢階級	総 数					男	
	総数	配偶者	直系尊属	子	その他	総数	配偶者
総 数	(人) 70,406	(人) 29,600	(人) 2,915	(人) 36,881	(人) 1,010	(人) 70,332	(人) 29,597
15～19歳	38	10	10	11	7	37	10
20～24	870	326	126	376	42	867	326
25～29	3,258	1,128	215	1,862	53	3,242	1,128
30～34	6,193	1,866	357	3,915	55	6,184	1,866
35～39	8,612	2,355	590	5,587	80	8,604	2,355
40～44	9,567	2,547	733	6,193	94	9,546	2,546
45～49	9,904	2,810	641	6,319	134	9,895	2,810
50～54	9,609	3,548	225	5,684	152	9,608	3,548
55～59	10,025	5,516	15	4,330	164	10,022	5,514
60～64	8,041	5,882	3	2,018	138	8,039	5,882
65～69	3,330	2,767	0	490	73	3,330	2,767
70～74	958	844	0	96	18	957	844
75歳以上	1	1	0	0	0	1	1
(再掲)							
前期高齢者	4,288	3,611	0	586	91	4,287	3,611
70歳以上	959	845	0	96	18	958	845
70歳以上 現役並み所得者	331	293	0	31	7	331	293
介護(1号)	4,289	3,612	0	586	91	4,288	3,612
介護(2号)	47,146	20,303	1,617	24,544	682	47,110	20,300
介護(計)	51,435	23,915	1,617	25,130	773	51,398	23,912

※ 船舶種別及び男女別については、政府統計の総合窓口 (e-Stat)
(URL <http://www.e-stat.go.jp>) にて公表している。

船舶種別・続柄別、被扶養者数

船 員

性			女 性				
直系尊属	子	その他	総数	配偶者	直系尊属	子	その他
(人)	(人)	(人)	(人)	(人)	(人)	(人)	(人)
2,886	36,842	1,007	74	3	29	39	3
9	11	7	1	0	1	0	0
124	375	42	3	0	2	1	0
207	1,856	51	16	0	8	6	2
351	3,912	55	9	0	6	3	0
586	5,583	80	8	0	4	4	0
726	6,180	94	21	1	7	13	0
640	6,311	134	9	0	1	8	0
225	5,683	152	1	0	0	1	0
15	4,329	164	3	2	0	1	0
3	2,016	138	2	0	0	2	0
0	490	73	0	0	0	0	0
0	96	17	1	0	0	0	1
0	0	0	0	0	0	0	0
0	586	90	1	0	0	0	1
0	96	17	1	0	0	0	1
0	31	7	0	0	0	0	0
0	586	90	1	0	0	0	1
1,609	24,519	682	36	3	8	25	0
1,609	25,105	772	37	3	8	25	1

第13表 被保険者の年齢階級別・性別・船舶種別・

－被扶養者 総数－

被保険者の 年齢階級	被扶養者の 年齢階級	被扶養者の年齢階級											
		被扶養者数	0～4歳	5～9	10～14	15～19	20～24	25～29	30～34	35～39	40～44	45～49	50～54
総数	(人)	70,406	6,796	6,543	7,853	9,176	5,022	2,765	2,752	3,068	3,342	3,606	4,511
15～19歳	(人)	38	11	0	2	11	4	0	0	1	3	3	2
20～24	(人)	870	357	18	12	34	227	78	15	2	14	23	26
25～29	(人)	3,258	1,423	397	47	20	161	750	191	39	6	17	46
30～34	(人)	6,193	2,043	1,363	474	47	53	397	1,103	291	46	4	19
35～39	(人)	8,612	1,682	1,979	1,588	337	26	127	550	1,316	328	42	4
40～44	(人)	9,567	770	1,538	2,202	1,545	165	32	169	772	1,305	265	32
45～49	(人)	9,904	320	762	1,887	2,590	760	48	58	241	992	1,302	222
50～54	(人)	9,609	99	320	1,060	2,539	1,458	235	48	85	387	1,286	1,480
55～59	(人)	10,025	51	115	437	1,577	1,500	560	155	51	128	530	2,098
60～64	(人)	8,041	27	41	117	431	590	461	310	125	44	108	558
65～69	(人)	3,330	10	10	23	39	74	68	141	119	55	14	23
70～74	(人)	958	3	0	4	6	4	9	12	26	34	12	1
75歳以上	(人)	1	0	0	0	0	0	0	0	0	0	0	0
(再掲)													
前期高齢者	(人)	4,288	13	10	27	45	78	77	153	145	89	26	24
70歳以上	(人)	959	3	0	4	6	4	9	12	26	34	12	1
70歳以上 現役並み所得者	(人)	331	0	0	0	3	3	5	4	8	11	1	1
介護(1号)	(人)	4,289	13	10	27	45	78	77	153	145	89	26	24
介護(2号)	(人)	47,146	1,267	2,776	5,703	8,682	4,473	1,336	740	1,274	2,856	3,491	4,390
介護(計)	(人)	51,435	1,280	2,786	5,730	8,727	4,551	1,413	893	1,419	2,945	3,517	4,414
一男 性一 総数	(人)	70,332	6,789	6,535	7,846	9,172	5,013	2,762	2,751	3,065	3,341	3,604	4,509
15～19歳	(人)	37	11	0	2	11	4	0	0	1	3	2	2
20～24	(人)	867	356	18	12	34	227	78	15	2	14	23	25
25～29	(人)	3,242	1,420	394	47	20	161	749	190	39	6	16	45
30～34	(人)	6,184	2,041	1,362	474	47	53	397	1,103	291	46	4	19
35～39	(人)	8,604	1,682	1,978	1,586	336	26	127	550	1,316	328	42	4
40～44	(人)	9,546	769	1,535	2,199	1,543	161	32	169	772	1,304	265	32
45～49	(人)	9,895	320	762	1,886	2,589	755	47	58	241	992	1,302	222
50～54	(人)	9,608	99	320	1,060	2,539	1,458	234	48	85	387	1,286	1,480
55～59	(人)	10,022	51	115	437	1,577	1,500	560	155	50	128	530	2,098
60～64	(人)	8,039	27	41	117	431	590	461	310	123	44	108	558
65～69	(人)	3,330	10	10	23	39	74	68	141	119	55	14	23
70～74	(人)	957	3	0	3	6	4	9	12	26	34	12	1
75歳以上	(人)	1	0	0	0	0	0	0	0	0	0	0	0
(再掲)													
前期高齢者	(人)	4,287	13	10	26	45	78	77	153	145	89	26	24
70歳以上	(人)	958	3	0	3	6	4	9	12	26	34	12	1
70歳以上 現役並み所得者	(人)	331	0	0	0	3	3	5	4	8	11	1	1
介護(1号)	(人)	4,288	13	10	26	45	78	77	153	145	89	26	24
介護(2号)	(人)	47,110	1,266	2,773	5,699	8,679	4,464	1,334	740	1,271	2,855	3,491	4,390
介護(計)	(人)	51,398	1,279	2,783	5,725	8,724	4,542	1,411	893	1,416	2,944	3,517	4,414
一女 性一 総数	(人)	74	7	8	7	4	9	3	1	3	1	2	2
15～19歳	(人)	1	0	0	0	0	0	0	0	0	0	1	0
20～24	(人)	3	1	0	0	0	0	0	0	0	0	0	1
25～29	(人)	16	3	3	0	0	0	1	1	0	0	1	1
30～34	(人)	9	2	1	0	0	0	0	0	0	0	0	0
35～39	(人)	8	0	1	2	1	0	0	0	0	0	0	0
40～44	(人)	21	1	3	3	2	4	0	0	0	1	0	0
45～49	(人)	9	0	0	1	1	5	1	0	0	0	0	0
50～54	(人)	1	0	0	0	0	0	1	0	0	0	0	0
55～59	(人)	3	0	0	0	0	0	0	0	1	0	0	0
60～64	(人)	2	0	0	0	0	0	0	0	2	0	0	0
65～69	(人)	0	0	0	0	0	0	0	0	0	0	0	0
70～74	(人)	1	0	0	1	0	0	0	0	0	0	0	0
75歳以上	(人)	0	0	0	0	0	0	0	0	0	0	0	0
(再掲)													
前期高齢者	(人)	1	0	0	1	0	0	0	0	0	0	0	0
70歳以上	(人)	1	0	0	1	0	0	0	0	0	0	0	0
70歳以上 現役並み所得者	(人)	0	0	0	0	0	0	0	0	0	0	0	0
介護(1号)	(人)	1	0	0	1	0	0	0	0	0	0	0	0
介護(2号)	(人)	36	1	3	4	3	9	2	0	3	1	0	0
介護(計)	(人)	37	1	3	5	3	9	2	0	3	1	0	0

※ 船舶種別及び男女別については、政府統計の総合窓口（e-Stat）（URL <http://www.e-stat.go.jp>）にて公表している。

被扶養者の年齢階級別・性別、被扶養者数

船員

55～59	60～64	65～69	70～74	75歳以上	未就学児 (再掲)	前期高齢者 (再掲)	70歳以上 (再掲)	70歳以上 現役並み 所得者 (再掲)	介護(1号) (再掲)	介護(2号) (再掲)	介護(計) (再掲)
(人) 5,353	(人) 5,115	(人) 2,714	(人) 1,783	(人) 7	(人) 8,759	(人) 4,504	(人) 1,790	(人) 81	(人) 4,504	(人) 21,927	(人) 26,431
0	1	0	0	0	11	0	0	0	0	9	9
30	24	6	4	0	369	10	4	0	10	117	127
60	77	16	8	0	1,620	24	8	0	24	206	230
79	153	91	29	1	2,552	121	30	0	121	301	422
37	255	222	119	0	2,270	341	119	0	341	666	1,007
9	107	322	332	2	1,168	656	334	0	656	1,718	2,374
31	18	134	539	0	472	673	539	0	673	2,565	3,238
268	64	30	248	2	164	280	250	0	280	3,485	3,765
2,257	446	83	37	0	78	120	37	0	120	5,459	5,579
2,293	2,444	414	77	1	39	492	78	0	492	5,447	5,939
280	1,405	933	136	0	13	1,069	136	0	1,069	1,777	2,846
9	121	463	253	1	3	717	254	81	717	177	894
0	0	0	1	0	0	1	1	0	1	0	1
289	1,526	1,396	389	1	16	1,786	390	81	1,786	1,954	3,740
9	121	463	254	1	3	718	255	81	718	177	895
4	41	169	81	0	0	250	81	81	250	58	308
289	1,526	1,396	390	1	16	1,787	391	81	1,787	1,954	3,741
4,858	3,079	983	1,233	5	1,921	2,221	1,238	0	2,221	18,674	20,895
5,147	4,605	2,379	1,623	6	1,937	4,008	1,629	81	4,008	20,628	24,636
(人) 5,350	(人) 5,102	(人) 2,706	(人) 1,780	(人) 7	(人) 8,749	(人) 4,493	(人) 1,787	(人) 81	(人) 4,493	(人) 21,906	(人) 26,399
0	1	0	0	0	11	0	0	0	0	8	8
30	23	6	4	0	368	10	4	0	10	115	125
58	73	16	8	0	1,615	24	8	0	24	198	222
78	150	89	29	1	2,550	119	30	0	119	297	416
37	253	220	119	0	2,270	339	119	0	339	664	1,003
9	106	318	330	2	1,166	650	332	0	650	1,716	2,366
31	18	134	538	0	472	672	538	0	672	2,565	3,237
268	64	30	248	2	164	280	250	0	280	3,485	3,765
2,257	444	83	37	0	78	120	37	0	120	5,457	5,577
2,293	2,444	414	77	1	39	492	78	0	492	5,447	5,939
280	1,405	933	136	0	13	1,069	136	0	1,069	1,777	2,846
9	121	463	253	1	3	717	254	81	717	177	894
0	0	0	1	0	0	1	1	0	1	0	1
289	1,526	1,396	389	1	16	1,786	390	81	1,786	1,954	3,740
9	121	463	254	1	3	718	255	81	718	177	895
4	41	169	81	0	0	250	81	81	250	58	308
289	1,526	1,396	390	1	16	1,787	391	81	1,787	1,954	3,741
4,858	3,076	979	1,230	5	1,919	2,214	1,235	0	2,214	18,670	20,884
5,147	4,602	2,375	1,620	6	1,935	4,001	1,626	81	4,001	20,624	24,625
(人) 3	(人) 13	(人) 8	(人) 3	(人) 0	(人) 10	(人) 11	(人) 3	(人) 0	(人) 11	(人) 21	(人) 32
0	0	0	0	0	0	0	0	0	0	1	1
0	1	0	0	0	1	0	0	0	0	2	2
2	4	0	0	0	5	0	0	0	0	8	8
1	3	2	0	0	2	2	0	0	2	4	6
0	2	2	0	0	0	2	0	0	2	2	4
0	1	4	2	0	2	6	2	0	6	2	8
0	0	0	1	0	0	1	1	0	1	0	1
0	0	0	0	0	0	0	0	0	0	0	0
0	2	0	0	0	0	0	0	0	0	2	2
0	0	0	0	0	0	0	0	0	0	0	0
0	0	0	0	0	0	0	0	0	0	0	0
0	0	0	0	0	0	0	0	0	0	0	0
0	0	0	0	0	0	0	0	0	0	0	0
0	0	0	0	0	0	0	0	0	0	0	0
0	0	0	0	0	0	0	0	0	0	0	0
0	0	0	0	0	0	0	0	0	0	0	0
0	0	0	0	0	0	0	0	0	0	0	0
0	0	0	0	0	0	0	0	0	0	0	0
0	0	0	0	0	0	0	0	0	0	0	0
0	0	0	0	0	0	0	0	0	0	0	0
0	0	0	0	0	0	0	0	0	0	0	0
0	0	0	0	0	0	0	0	0	0	0	0
0	0	0	0	0	0	0	0	0	0	0	0
0	0	0	0	0	0	0	0	0	0	0	0
0	0	0	0	0	0	0	0	0	0	0	0
0	0	0	0	0	0	0	0	0	0	0	0
0	0	0	0	0	0	0	0	0	0	0	0
0	0	0	0	0	0	0	0	0	0	0	0
0	0	0	0	0	0	0	0	0	0	0	0
0	0	0	0	0	0	0	0	0	0	0	0
0	3	4	3	0	2	7	3	0	7	4	11
0	3	4	3	0	2	7	3	0	7	4	11

第14表 標準報酬月額別・船舶所有者の規模別・性別・

— 総 数 —

標準報酬月額	被保険者数	1～4人	5～9	10～19	20～29	30～49
総 数 円	(人) 59,552	(人) 4,695	(人) 8,628	(人) 10,376	(人) 7,230	(人) 8,405
58,000	242	49	70	27	20	24
68,000	59	21	18	11	1	2
78,000	73	17	12	20	5	13
88,000	169	39	76	40	0	4
98,000	609	91	171	58	74	44
104,000	191	20	19	58	9	27
110,000	127	20	38	12	7	22
118,000	531	91	123	121	94	53
126,000	655	67	141	208	128	66
134,000	403	38	79	92	41	92
142,000	231	38	32	59	12	38
150,000	860	240	130	117	45	145
160,000	355	74	94	75	42	35
170,000	539	74	88	73	52	73
180,000	1,201	182	309	305	179	95
190,000	580	104	107	94	112	79
200,000	1,849	408	413	359	243	162
220,000	1,661	201	310	295	211	307
240,000	2,172	237	427	381	247	297
260,000	2,635	352	529	404	307	419
280,000	2,469	230	352	447	293	353
300,000	3,801	474	806	711	496	421
320,000	2,416	159	383	448	305	329
340,000	2,646	145	337	432	368	395
360,000	3,186	177	454	580	371	462
380,000	3,483	160	424	675	445	536
410,000	5,436	280	620	727	548	665
440,000	3,555	175	407	687	504	599
470,000	3,032	116	353	571	393	470
500,000	2,836	121	334	569	400	403
530,000	2,047	50	190	363	295	316
560,000	1,758	35	179	278	214	313
590,000	1,405	58	123	226	204	197
620,000	1,139	19	88	190	122	165
650,000	786	13	53	122	68	140
680,000	688	13	41	124	54	106
710,000	676	25	38	106	49	81
750,000	534	13	40	56	40	84
790,000	379	22	42	63	26	67
830,000	255	5	29	23	24	38
880,000	275	6	47	29	27	51
930,000	199	3	17	26	24	32
980,000	188	14	24	19	21	28
1,030,000	137	0	14	20	15	28
1,090,000	148	3	10	18	16	20
1,150,000	152	1	13	7	6	27
1,210,000	784	15	24	50	73	82
平均標準報酬月額 (円)	395,157	293,920	338,709	376,136	386,644	404,810
平均標準報酬月額 (円) (実報酬額ベース)	396,946	294,251	338,791	376,514	392,257	405,898
構成比 (%)	100	8	14	17	12	14

※ 船舶種別及び男女別については、政府統計の総合窓口 (e-Stat) (URL: <http://www.e-stat.go.jp>) にて公表している。

船舶種別、被保険者数、平均標準報酬月額、被扶養者数

船 員

50～99	100～299	300～499	500～999	1000以上	疾病任意継続被 保険者(別掲)	被扶養者数
(人)	(人)	(人)	(人)	(人)	(人)	(人)
9,447	7,551	632	0	0	2,588	70,406
9	1	0	0	0	42	212
1	0	0	0	0	5	60
0	0	0	0	0	6	56
2	1	0	0	0	7	220
16	81	0	0	0	74	441
39	0	0	0	0	19	159
0	1	0	0	0	27	98
18	18	0	0	0	13	156
30	3	0	0	0	12	179
51	0	0	0	0	10	403
41	0	0	0	0	11	215
102	4	0	0	0	77	849
16	0	0	0	0	19	313
11	96	0	0	0	72	484
63	2	0	0	0	66	1,130
47	6	0	0	0	31	486
123	27	0	0	0	114	1,679
139	123	1	0	0	74	1,386
340	128	2	0	0	113	1,995
379	151	4	0	0	90	2,327
417	286	12	0	0	79	2,241
493	251	28	0	0	121	4,303
409	279	33	0	0	71	2,486
524	352	16	0	0	77	2,949
676	338	15	0	0	113	3,801
697	425	15	0	0	106	4,340
826	612	19	0	0	1,139	6,596
641	512	30	0	0	0	4,770
554	533	42	0	0	0	4,303
484	479	46	0	0	0	4,052
425	384	24	0	0	0	2,877
385	349	5	0	0	0	2,697
290	291	16	0	0	0	2,206
227	301	27	0	0	0	1,617
165	213	12	0	0	0	1,141
151	182	17	0	0	0	1,112
151	195	31	0	0	0	1,089
109	177	15	0	0	0	858
62	93	4	0	0	0	618
38	66	32	0	0	0	373
44	53	18	0	0	0	377
34	60	3	0	0	0	290
52	28	2	0	0	0	316
23	33	4	0	0	0	248
21	47	13	0	0	0	250
15	53	30	0	0	0	257
107	317	116	0	0	0	1,391
428,916	506,401	699,541	-	-	313,553	-
430,123	510,416	713,881	-	-	313,507	-
16	13	1	0	0	4	-

第15表 標準賞与額階級別・船舶所有者の規模別・性別・

— 総 数 —

標準賞与額階級	被保険者数	1～4人	5～9	10～19	20～29	30～49	50～99
総 数	(人) 59,552	(人) 4,695	(人) 8,628	(人) 10,376	(人) 7,230	(人) 8,405	(人) 9,447
0 円 疾病任意継続分(再掲)	31,737 2,588	3,418 0	5,725 0	5,824 0	3,538 0	4,077 0	3,261 0
1,000 ～ 99,000	888	66	166	174	126	189	115
100,000 ～ 199,000	1,444	142	239	262	214	169	276
200,000 ～ 299,000	1,444	126	259	296	197	251	236
300,000 ～ 399,000	1,306	118	254	253	210	162	212
400,000 ～ 499,000	1,561	140	261	306	243	203	198
500,000 ～ 599,000	1,574	122	228	290	221	228	238
600,000 ～ 699,000	1,793	122	242	291	271	254	392
700,000 ～ 799,000	2,136	95	202	387	268	393	479
800,000 ～ 899,000	2,139	81	205	368	307	383	527
900,000 ～ 999,000	2,000	50	197	402	265	298	510
1,000,000 ～ 1,099,000	1,945	50	149	333	270	318	465
1,100,000 ～ 1,199,000	1,633	38	126	269	217	316	344
1,200,000 ～ 1,299,000	1,481	40	96	225	258	240	370
1,300,000 ～ 1,399,000	1,168	18	62	151	134	207	313
1,400,000 ～ 1,499,000	1,105	12	50	140	114	189	295
1,500,000 ～ 1,599,000	954	15	48	103	104	141	238
1,600,000 ～ 1,699,000	703	6	31	78	42	131	214
1,700,000 ～ 1,799,000	610	9	17	63	56	76	195
1,800,000 ～ 1,899,000	464	5	9	46	36	41	147
1,900,000 ～ 1,999,000	304	7	10	28	24	25	89
2,000,000 ～ 2,199,000	401	6	22	34	17	30	150
2,200,000 ～ 2,399,000	233	1	5	12	34	27	62
2,400,000 ～ 2,599,000	153	2	8	14	24	15	33
2,600,000 ～ 2,799,000	100	1	6	2	6	19	17
2,800,000 ～ 2,999,000	60	1	0	2	4	8	13
3,000,000 ～ 3,199,000	57	0	3	3	6	5	18
3,200,000 ～ 3,399,000	24	1	2	1	1	3	10
3,400,000 ～ 3,599,000	33	1	2	2	7	2	8
3,600,000 ～ 3,799,000	19	0	1	2	2	3	4
3,800,000 ～ 3,999,000	27	0	0	5	1	2	8
4,000,000 ～ 4,199,000	12	1	0	2	1	0	3
4,200,000 ～ 4,399,000	15	1	0	3	0	0	2
4,400,000 ～ 4,599,000	4	0	0	1	1	0	1
4,600,000 ～ 4,799,000	4	0	2	1	0	0	0
4,800,000 ～ 4,999,000	2	0	1	0	0	0	1
5,000,000 ～ 5,199,000	2	0	0	1	0	0	1
5,200,000 ～ 5,399,000	1	0	0	0	0	0	0
5,400,000 ～	16	0	0	2	11	0	2
平均標準賞与額 (円)	438,917	166,143	230,471	364,565	447,865	471,349	684,399
平均標準賞与額 (円) (疾病任意継続分を除く)	458,858	166,143	230,471	364,565	447,865	471,349	684,399
構成比 (%)	100	8	14	17	12	14	16

※1 標準賞与額とは、平成24年10月1日から平成25年9月30日までの1年間に支払われた標準賞与額のことである。

※2 船舶種別及び男女別については、政府統計の総合窓口(e-Stat) (URL <http://www.e-stat.go.jp>) にて公表している。

船舶種別、被保険者数、平均標準賞与額、被扶養者数

船 員

100～299	300～499	500～999	1000以上	疾病任意継続被 保険者（別掲）	被扶養者数
(人)	(人)	(人)	(人)	(人)	(人)
7,551	632	0	0	2,588	70,406
2,681	625	0	0	2,588	33,860
0	0	0	0	2,588	2,588
52	0	0	0	0	788
142	0	0	0	0	1,223
79	0	0	0	0	1,586
91	6	0	0	0	1,506
210	0	0	0	0	1,778
246	1	0	0	0	1,841
221	0	0	0	0	2,050
312	0	0	0	0	2,655
268	0	0	0	0	2,731
278	0	0	0	0	2,473
360	0	0	0	0	2,542
323	0	0	0	0	2,363
252	0	0	0	0	2,308
283	0	0	0	0	1,811
305	0	0	0	0	1,815
305	0	0	0	0	1,626
201	0	0	0	0	1,158
194	0	0	0	0	976
180	0	0	0	0	762
121	0	0	0	0	528
142	0	0	0	0	663
92	0	0	0	0	389
57	0	0	0	0	279
49	0	0	0	0	174
32	0	0	0	0	108
22	0	0	0	0	105
6	0	0	0	0	48
11	0	0	0	0	72
7	0	0	0	0	44
11	0	0	0	0	55
5	0	0	0	0	23
9	0	0	0	0	30
1	0	0	0	0	10
1	0	0	0	0	4
0	0	0	0	0	1
0	0	0	0	0	2
1	0	0	0	0	1
1	0	0	0	0	18
783,941	3,639	-	-	-	-
783,941	3,639	-	-	-	-
13	1	0	0	4	-

第16表 被保険者—被扶養者別・年齢階級別・船舶種別、加入者数

—総数—

船員

年齢階級	加入者数	被保険者数			被扶養者数		
		総数	男性	女性	総数	男性	女性
総数	(人) 36,473	(人) 19,151	(人) 18,859	(人) 292	(人) 17,322	(人) 4,648	(人) 12,674
0～4歳	1,677	0	0	0	1,677	883	794
5～9	1,595	0	0	0	1,595	800	795
10～14	1,874	0	0	0	1,874	985	889
15～19	2,790	752	707	45	2,038	993	1,045
20～24	3,095	1,929	1,843	86	1,166	526	640
25～29	2,137	1,463	1,400	63	674	150	524
30～34	1,953	1,280	1,254	26	673	73	600
35～39	2,001	1,290	1,270	20	711	57	654
40～44	2,142	1,350	1,332	18	792	18	774
45～49	2,356	1,571	1,556	15	785	5	780
50～54	2,824	1,782	1,778	4	1,042	11	1,031
55～59	3,740	2,429	2,425	4	1,311	23	1,288
60～64	4,583	3,074	3,069	5	1,509	43	1,466
65～69	2,525	1,571	1,566	5	954	27	927
70～74	1,022	539	539	0	483	45	438
75歳以上	159	121	120	1	38	9	29
(再掲)							
未就学児	2,149	0	0	0	2,149	1,120	1,029
前期高齢者	3,585	2,110	2,105	5	1,475	81	1,394
70歳以上	1,181	660	659	1	521	54	467
70歳以上 現役並み所得者	222	186	186	0	36	0	36
介護(1号)	3,706	2,231	2,225	6	1,475	81	1,394
介護(2号)	15,645	10,206	10,160	46	5,439	100	5,339
介護(計)	19,351	12,437	12,385	52	6,914	181	6,733

※ 船舶種別及び男女別については、政府統計の総合窓口 (e-Stat)
(URL <http://www.e-stat.go.jp>) にて公表している。

第17表 被保険者—被扶養者別・年齢階級別・船舶種別、脱退者数

—総数—

船員

年齢階級	脱退者数	被保険者数			被扶養者数		
		総数	男性	女性	総数	男性	女性
総数	(人) 49,304	(人) 24,753	(人) 24,431	(人) 322	(人) 24,551	(人) 6,220	(人) 18,331
0～4歳	1,898	0	0	0	1,898	998	900
5～9	1,896	0	0	0	1,896	958	938
10～14	2,328	0	0	0	2,328	1,255	1,073
15～19	2,994	284	272	12	2,710	1,351	1,359
20～24	3,302	1,518	1,441	77	1,784	840	944
25～29	2,570	1,574	1,472	102	996	301	695
30～34	2,354	1,405	1,364	41	949	167	782
35～39	2,367	1,470	1,442	28	897	96	801
40～44	2,521	1,543	1,531	12	978	34	944
45～49	2,875	1,844	1,836	8	1,031	11	1,020
50～54	3,712	2,210	2,201	9	1,502	12	1,490
55～59	5,658	3,358	3,349	9	2,300	31	2,269
60～64	8,468	5,602	5,590	12	2,866	56	2,810
65～69	4,363	2,766	2,757	9	1,597	38	1,559
70～74	1,721	967	966	1	754	58	696
75歳以上	277	212	210	2	65	14	51
(再掲)							
未就学児	2,459	0	0	0	2,459	1,290	1,169
前期高齢者	6,149	3,733	3,723	10	2,416	110	2,306
70歳以上	1,998	1,179	1,176	3	819	72	747
70歳以上 現役並み所得者	459	385	385	0	74	0	74
介護(1号)	6,361	3,945	3,933	12	2,416	110	2,306
介護(2号)	23,234	14,557	14,507	50	8,677	144	8,533
介護(計)	29,595	18,502	18,440	62	11,093	254	10,839

※ 船舶種別及び男女別については、政府統計の総合窓口 (e-Stat)
(URL <http://www.e-stat.go.jp>) にて公表している。

平成27年 3 月20日印刷

平成27年 3 月24日発行

平成25年度

健康保険・船員保険被保険者実態調査報告

編集・発行 厚生労働省保険局

印刷 大和綜合印刷株式会社
