

# 商業販売統計速報

Preliminary Report on  
the Current Survey of Commerce

平成23年11月分

November, 2011

2011年12月28日

December 28, 2011

経済産業省大臣官房調査統計グループ

Research and Statistics Department

Minister's Secretariat

Ministry of Economy, Trade and Industry

—目次—

商業販売統計

頁

3	商業販売額の動向
4	1.卸売業販売額の動向
6	2.小売業販売額の動向
8	3.大型小売店販売額の動向
10	4.コンビニエンスストアの動向

統計表

12	第1表	業種別商業販売額及び前年(度、同期、同月)比増減率
14	第2表	業種別商業販売額指数
18	第3表	大規模卸売店商品別販売額及び前年(度、同期、同月)比増減率
20	第4表	大型小売店業態別、商品別販売額等及び前年(度、同期、同月)比増減率
23	第5表	大型小売店業態別、商品別販売額指数
25	第6表(1)	大型小売店業態別、経済産業局別、商品別販売額
26	(2)	大型小売店業態別、経済産業局別販売額前年(度、同期、同月)比増減率
28	第7表(1)	大型小売店業態別、東京特別区・政令指定都市別、商品別販売額
30	(2)	大型小売店業態別、東京特別区・政令指定都市別販売額前年(度、同期、同月)比増減率
34	第8表	大型小売店業態別、都道府県別販売額及び前年同月比増減率
35	第9表	コンビニエンスストア商品別販売額等及び前年(同月)比増減率
37	参考	コンビニエンスストア販売額指数
40	第10表	卸売業、小売業別商品手持額
40	公表予定	

## 商業販売額の動向

平成23年11月の商業販売額は41兆7030億円、前年同月比▲2.5%の減少となった。これを卸売業、小売業別にみると、卸売業は30兆7620億円、同▲2.6%の減少となった。小売業は10兆9400億円、同▲2.3%の減少となった。

なお、商業販売額の季節調整済前月比は、▲0.1%の減少となった。卸売業は同0.5%の増加、小売業は同▲2.1%の減少となった。

(単位：10億円、%) (Billion yen)

商業計 (Commercial Sales)		卸売業 (Wholesale)		小売業 (Retail)	
販売額	前年同月比(%)	販売額	前年同月比(%)	販売額	前年同月比(%)
41,703	▲2.5	30,762	▲2.6	10,940	▲2.3

## 商業販売額及び前年(度、同期、同月)比増減率

Commercial sales value and the percentage change from the same month/term of the previous year

(単位：10億円、%) (Billion yen)

年 月	商業計								Year and Month	
	Commercial Sales		Wholesale		Retail		Large-scale Retail Stores			
	販売額 Sales Value	前年比	販売額 Sales Value	前年比	販売額 Sales Value	増減率	販売額 Sales Value	前年比		
								既存店 Adjusted		
平成20年	621,081	1.2	485,604	1.5	135,477	0.3	20,951	▲1.2	▲2.5	C.Y. 2008
21	493,796	▲20.5	361,468	▲25.6	132,328	▲2.3	19,776	▲5.6	▲7.0	2009
22	501,092	1.5	365,426	1.1	135,666	2.5	19,579	▲2.1	▲2.6	2010
平成20年度	588,941	▲4.8	454,799	▲5.9	134,142	▲1.1	20,659	▲2.8	▲4.2	F.Y. 2008
21	492,990	▲16.3	359,435	▲21.0	133,555	▲0.4	19,568	▲5.3	▲6.4	2009
22	503,780	2.2	369,115	2.7	134,665	0.8	19,578	▲1.5	▲2.0	2010
平成22年 7~9月	124,725	1.5	91,073	0.9	33,652	3.2	4,847	▲1.1	▲1.6	Q3 2010
10~12	131,295	3.0	96,567	4.2	34,728	▲0.4	5,356	▲0.1	▲0.5	Q4
平成23年 1~3月	125,685	2.2	92,871	4.1	32,814	▲3.0	4,699	▲2.1	▲2.6	Q1 2011
4~6	122,771	0.6	89,860	1.4	32,911	▲1.7	4,746	▲0.6	▲1.6	Q2
7~9	127,084	1.9	93,769	3.0	33,315	▲1.0	4,815	▲0.7	▲1.7	Q3
平成22年 9月	42,351	1.5	31,656	1.5	10,695	1.4	1,510	▲1.0	▲1.7	Sep. 2010
10	41,178	0.3	30,376	0.4	10,802	▲0.2	1,613	1.2	0.4	Oct.
11	42,771	5.2	31,576	6.6	11,194	1.5	1,663	0.5	0.1	Nov.
12	47,346	3.5	34,615	5.7	12,731	▲2.1	2,079	▲1.6	▲1.7	Dec.
平成23年 1月	39,595	3.3	28,460	4.6	11,134	0.1	1,741	▲0.6	▲0.7	Jan. 2011
2	40,579	5.3	30,169	7.2	10,410	0.1	1,447	1.0	0.5	Feb.
3	45,512	▲1.3	34,242	1.2	11,270	▲8.3	1,511	▲6.5	▲7.5	Mar.
4	40,891	▲2.6	30,038	▲1.7	10,853	▲4.8	1,566	▲0.9	▲1.9	Apr.
5	39,381	1.3	28,465	2.3	10,916	▲1.3	1,577	▲1.3	▲2.5	May
6	42,499	3.1	31,357	3.8	11,142	1.2	1,603	0.4	▲0.5	Jun.
7	43,066	2.3	31,272	3.0	11,794	0.6	1,784	1.8	0.8	Jul.
8	41,529	3.1	30,583	5.2	10,946	▲2.6	1,558	▲1.8	▲2.6	Aug.
9	42,489	0.3	31,914	0.8	10,574	▲1.1	1,473	▲2.4	▲3.6	Sep.
10	41,627	1.1	30,620	0.8	11,007	1.9	1,606	▲0.5	▲1.4	Oct.
11	41,703	▲2.5	30,762	▲2.6	10,940	▲2.3	1,637	▲1.6	▲2.5	Nov.

注1：大型小売店の前年(度、同期、同月)比増減率の既存店は、調査月において当月と前年同月でともに存在した事業所の数値である。

注2：平成22年7月に調査対象事業所の見直しを行ったため、これに関わる前年(度、同期、同月)比増減率は、この見直しに伴うギャップを調整するリンク係数で処理した数値で計算してある。

Note1:"Adjusted" means that the percentage change is calculated only with figures collected from establishments which were surveyed in both years.

Note2:The revised establishments on July,2010.Therefore, percentage change from the same month/term of the previous year are calculated using the linked coefficient to adjust for gaps caused by those revisions.

## 1. 卸売業販売額の動向

卸売業を業種別にみると、衣服・身の回り品卸売業が前年同月比▲14.6%の減少、農畜産物・水産物卸売業が同▲11.4%の減少、機械器具卸売業が同▲10.4%の減少、化学製品卸売業が同▲7.2%の減少、繊維品卸売業が同▲1.5%の減少、鉱物・金属材料卸売業が同▲1.0%の減少、その他の卸売業が同▲0.6%の減少となった。

一方、各種商品卸売業が同11.0%の増加、食料・飲料卸売業が同5.8%の増加、建築材料卸売業が同3.2%の増加、家具・建具・じゅう器卸売業が同0.8%の増加、医薬品・化粧品卸売業が同0.8%の増加となった。

**大規模卸売店販売額**は8兆8720億円、前年同月比▲3.7%の減少となった。

これを商品別にみると、家庭用電気機械器具が同▲46.7%の減少、その他の機械器具が同▲20.1%の減少、鉱物が同▲13.5%の減少、紙・紙製品が同▲11.2%の減少、化学製品が同▲5.7%の減少などとなった。

一方、石油・石炭が同16.3%の増加、その他の輸送用機械器具が同14.5%の増加、繊維品が同11.4%の増加などとなった。

### 主要卸売業の前年同月比増減率

(単位：%)

卸売業	各種商品卸売業	農畜産物・水産物卸売業	食料・飲料卸売業	建築材料卸売業	鉱物・金属材料卸売業	機械器具卸売業
▲2.6	11.0	▲11.4	5.8	3.2	▲1.0	▲10.4

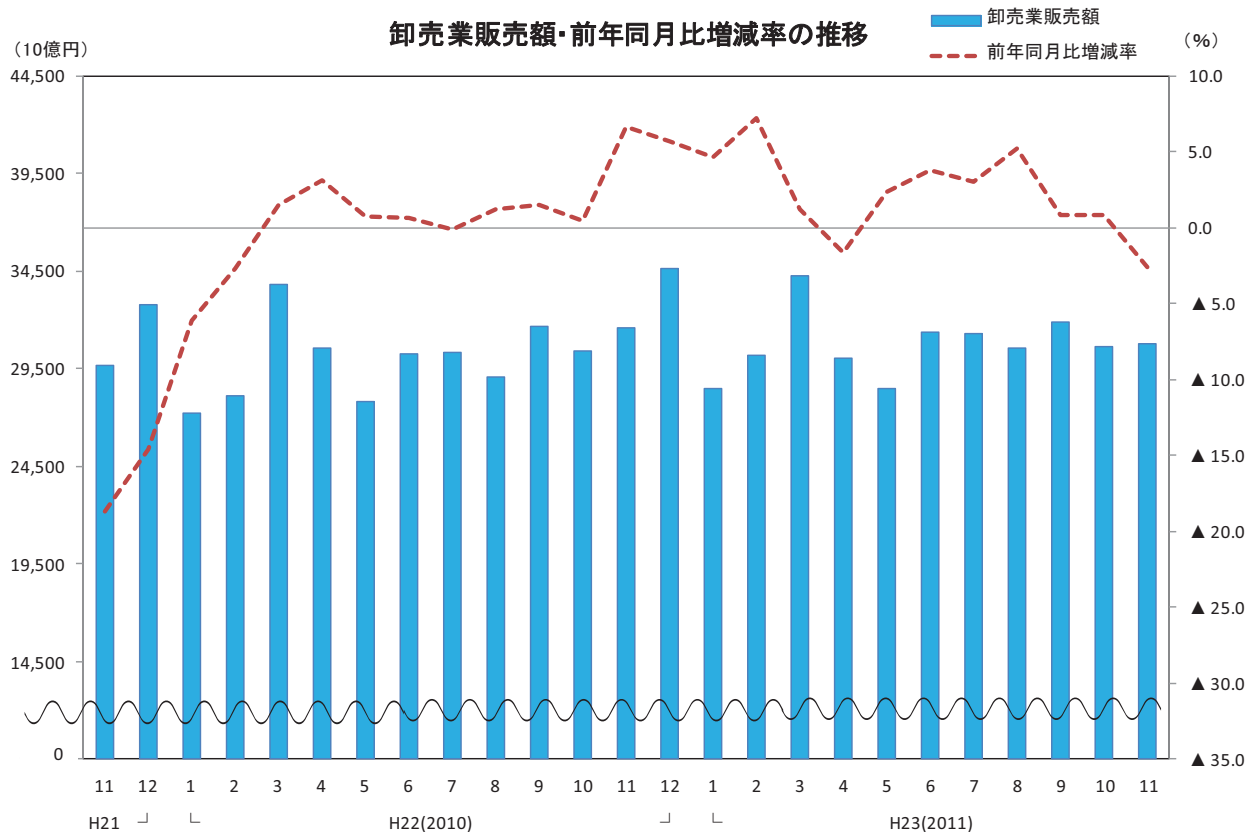

## 卸売業販売額及び前年（度、同期、同月）比増減率

Wholesale sales value and the percentage change from the same month/term of the previous year

(単位：10億円、%)

(Billion yen)

年 月	卸売業		大規模卸売店		Year and Month
	Wholesale		Large-scale Wholesale		
	販 売 額	前年比	販 売 額	前年比	
	Sales Value		Sales Value		
平成20年	485,604	1.5	128,538	1.1	C.Y. 2008
21	361,468	▲25.6	92,440	▲28.1	2009
22	365,426	1.1	105,324	10.2	2010
平成20年度	454,799	▲5.9	117,981	▲7.8	F.Y. 2008
21	359,435	▲21.0	94,895	▲19.6	2009
22	369,115	2.7	107,746	8.1	2010
平成22年 7～9月	91,073	0.9	27,435	9.1	Q3 2010
10～12	96,567	4.2	28,549	9.7	Q4
平成23年 1～3月	92,871	4.1	27,556	2.9	Q1 2011
4～6	89,860	1.4	25,982	0.7	Q2
7～9	93,769	3.0	27,686	0.9	Q3
平成22年 9月	31,656	1.5	9,787	5.4	Sep. 2010
10	30,376	0.4	9,093	10.0	Oct.
11	31,576	6.6	9,210	11.1	Nov.
12	34,615	5.7	10,246	8.3	Dec.
平成23年 1月	28,460	4.6	8,433	4.6	Jan. 2011
2	30,169	7.2	8,772	8.5	Feb.
3	34,242	1.2	10,351	▲2.7	Mar.
4	30,038	▲1.7	8,629	▲0.5	Apr.
5	28,465	2.3	8,091	▲0.5	May
6	31,357	3.8	9,262	3.0	Jun.
7	31,272	3.0	9,042	0.2	Jul.
8	30,583	5.2	8,850	2.6	Aug.
9	31,914	0.8	9,794	0.1	Sep.
10	30,620	0.8	9,023	▲0.8	Oct.
11	30,762	▲2.6	8,872	▲3.7	Nov.

注：平成22年7月及び平成19年7月に標本の入替えを行ったため、これに関わる前年（度、同期、同月）比増減率は、標本の入替えに伴うギャップを調整するリンク係数で処理した数値で計算してある。

Note: The sample of stores was switched on July, 2007 and on July, 2010. Therefore, percentage change from the same month/term of the previous year are calculated using the linked coefficient to adjust for gaps caused by those changes.

## 2. 小売業販売額の動向

小売業を業種別にみると、機械器具小売業が前年同月比▲51.8%の減少、各種商品小売業（百貨店など）が同▲2.4%の減少、飲食料品小売業が同▲0.1%の減少となった。

一方、自動車小売業が同19.7%の増加、医薬品・化粧品小売業が同3.8%の増加、織物・衣服・身の回り品小売業が同2.4%の増加、燃料小売業が同0.9%の増加、その他小売業が同0.0%の横ばいとなった。

### 小売業の前年同月比増減率

(単位：%)

小 売 業	各種商品 小 売 業	織物・衣服・ 身の回り品 小 売 業	飲食料品 小 売 業	自 動 車 小 売 業	機械器具 小 売 業	燃 料 小 売 業	医薬品・ 化粧品 小 売 業	そ の 他 小 売 業
▲2.3	▲2.4	2.4	▲0.1	19.7	▲51.8	0.9	3.8	0.0

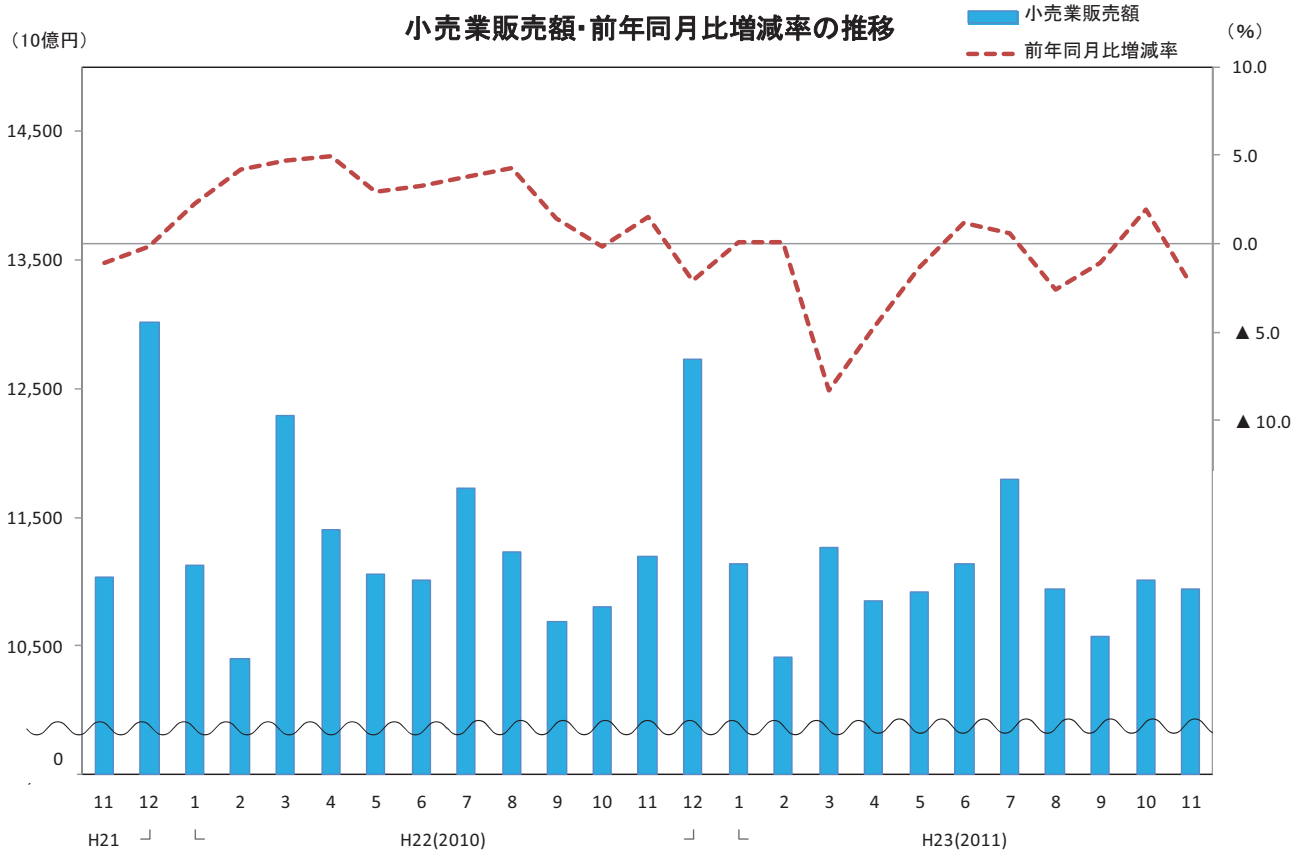

## 小売業販売額及び前年（度、同期、同月）比増減率

Retail sales value and the percentage change from the same month/term of the previous year

(単位：10億円、%)

(Billion yen)

年 月	小売業		大型小売店			Year and Month
	Retail		Large-scale Retail Stores			
	販売額	前年比	販売額	前年比		
Sales Value		Sales Value		既存店 Adjusted		
平成 20 年	135,477	0.3	20,951	▲1.2	▲2.5	C.Y. 2008
21	132,328	▲2.3	19,776	▲5.6	▲7.0	2009
22	135,666	2.5	19,579	▲2.1	▲2.6	2010
平成 20 年度	134,142	▲1.1	20,659	▲2.8	▲4.2	F.Y. 2008
21	133,555	▲0.4	19,568	▲5.3	▲6.4	2009
22	134,665	0.8	19,578	▲1.5	▲2.0	2010
平成 22 年 7～9 月	33,652	3.2	4,847	▲1.1	▲1.6	Q3 2010
10～12	34,728	▲0.4	5,356	▲0.1	▲0.5	Q4
平成 23 年 1～3 月	32,814	▲3.0	4,699	▲2.1	▲2.6	Q1 2011
4～6	32,911	▲1.7	4,746	▲0.6	▲1.6	Q2
7～9	33,315	▲1.0	4,815	▲0.7	▲1.7	Q3
平成 22 年 9 月	10,695	1.4	1,510	▲1.0	▲1.7	Sep. 2010
10	10,802	▲0.2	1,613	1.2	0.4	Oct.
11	11,194	1.5	1,663	0.5	0.1	Nov.
12	12,731	▲2.1	2,079	▲1.6	▲1.7	Dec.
平成 23 年 1 月	11,134	0.1	1,741	▲0.6	▲0.7	Jan. 2011
2	10,410	0.1	1,447	1.0	0.5	Feb.
3	11,270	▲8.3	1,511	▲6.5	▲7.5	Mar.
4	10,853	▲4.8	1,566	▲0.9	▲1.9	Apr.
5	10,916	▲1.3	1,577	▲1.3	▲2.5	May
6	11,142	1.2	1,603	0.4	▲0.5	Jun.
7	11,794	0.6	1,784	1.8	0.8	Jul.
8	10,946	▲2.6	1,558	▲1.8	▲2.6	Aug.
9	10,574	▲1.1	1,473	▲2.4	▲3.6	Sep.
10	11,007	1.9	1,606	▲0.5	▲1.4	Oct.
11	10,940	▲2.3	1,637	▲1.6	▲2.5	Nov.

注1：大型小売店の前年（度、同期、同月）比増減率の既存店は、調査月において当月と前年同月でともに存在した事業所の数値である。

注2：平成22年7月に調査対象事業所の見直しを行ったため、これに関わる前年（度、同期、同月）比増減率は、この見直しに伴うギャップを調整するリンク係数で処理した数値で計算してある。

Note1: "Adjusted" means that the percentage change is calculated only with figures collected from establishments which were surveyed in both years.

Note2: The revised establishments on July,2010. Therefore, percentage change from the same month/term of the previous year are calculated using the linked coefficient to adjust for gaps caused by those revisions.

### 3. 大型小売店販売額の動向

#### (1) 大型小売店の動向

平成23年11月の大型小売店販売額は1兆6373億円、前年同月比でみると、▲1.6%の減少となった。百貨店は5891億円、同▲2.2%の減少、スーパーは1兆482億円、同▲1.2%の減少となった。

商品別にみると、衣料品は同▲3.2%の減少、飲食料品は同0.5%の増加、その他は同▲4.2%の減少となった。

なお、大型小売店の季節調整済前月比は、▲1.5%の減少となった。百貨店は同▲1.8%の減少、スーパーは同▲1.3%の減少となった。

#### 大型小売店の前年同月比増減率

(単位：%)

業 態	品 目	合 計			
		衣 料 品	飲 食 料 品	そ の 他	
合 計		▲ 1.6(▲ 2.5)	▲ 3.2(▲ 3.1)	0.5(▲ 0.8)	▲ 4.2(▲ 5.5)
百 貨 店		▲ 2.2(▲ 2.2)	▲ 2.8(▲ 2.6)	▲ 0.8(▲ 0.9)	▲ 3.0(▲ 3.0)
ス ー パ ー		▲ 1.2(▲ 2.7)	▲ 4.1(▲ 4.0)	0.8(▲ 0.8)	▲ 4.9(▲ 7.0)

注：( )は、既存店

#### ① 百貨店の動向

百貨店の主力商品である衣料品は、その他の衣料品が前年同月比▲4.3%の減少、紳士服・洋品が同▲3.0%の減少、婦人・子供服・洋品が同▲2.8%の減少、身の回り品が同▲2.1%の減少となったため、衣料品全体では同▲2.8%の減少となった。

飲食料品は、同▲0.8%の減少となった。

その他は、家庭用電気機械器具が同▲8.4%の減少、その他の商品が同▲3.7%の減少、家具が同▲1.8%の減少、家庭用品が同▲0.9%の減少、食堂・喫茶が同▲0.0%の横ばいとなったため、その他全体では同▲3.0%の減少となった。

#### ② スーパーの動向

衣料品は、婦人・子供服・洋品が同▲9.3%の減少、身の回り品が同▲3.2%の減少、紳士服・洋品が同▲0.3%の減少、その他の衣料品が同12.3%の増加となったため、衣料品全体では同▲4.1%の減少となった。

スーパーの主力商品である飲食料品は、同0.8%の増加となった。

その他は、家庭用電気機械器具が同▲46.4%の減少、食堂・喫茶が同▲21.1%の減少、家具が同▲8.4%の減少、家庭用品が同▲7.1%の減少、その他の商品が同4.0%の増加となったため、その他全体では同▲4.9%の減少となった。

#### (2) 大型小売店(既存店)の動向

平成23年11月の大型小売店を、前年同月比(既存店)でみると、▲2.5%の減少となった。百貨店は同▲2.2%の減少、スーパーは同▲2.7%の減少となった。

大型小売店業態別販売額・前年同月比増減率の推移(全店)

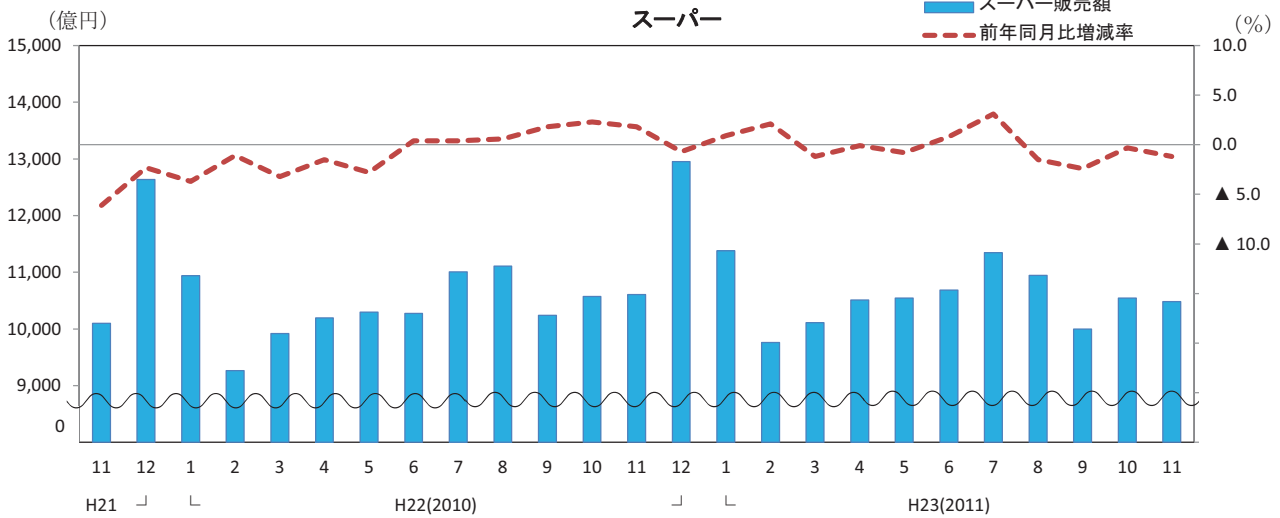
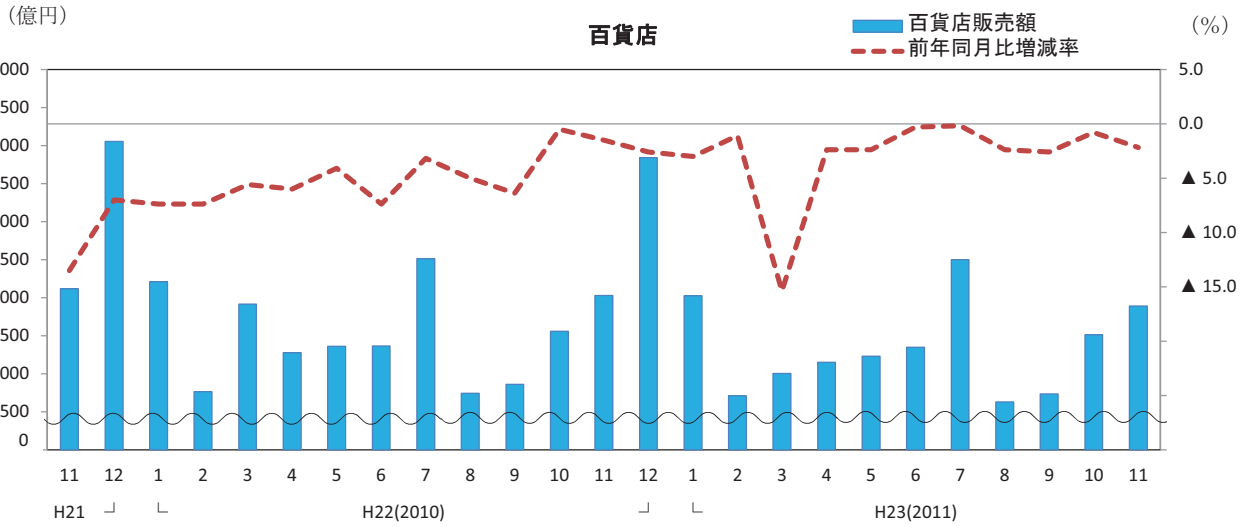

大型小売店業態別販売額・前年(度、同期、同月)比増減率及び事業所数

Large-scale retail store sales value by type of business, percentage change from the same month/term of the previous year and number of establishments  
(単位: 億円、%) (100 million yen)

年月	合計 Total								百貨店 Department stores			スーパー Supermarkets			Year and Month
	前年比		事業所数 (店)	前年比		事業所数 (店)	前年比		事業所数 (店)	前年比		事業所数 (店)			
	Adjusted	既存店		Adjusted	既存店		Adjusted	既存店							
平成 20 年	209,511	▲1.2	▲2.5	4,576	80,787	▲4.6	▲4.2	312	128,724	1.1	▲1.3	4,264	C.Y. 2008		
21	197,758	▲5.6	▲7.0	4,681	71,772	▲11.2	▲10.1	290	125,986	▲2.1	▲5.0	4,391	2009		
22	195,791	▲2.1	▲2.6	4,957	68,418	▲4.7	▲3.0	274	127,373	▲0.5	▲2.4	4,683	2010		
平成 20 年度	206,589	▲2.8	▲4.2	4,566	78,442	▲6.9	▲6.7	307	128,147	▲0.1	▲2.5	4,259	F.Y. 2008		
21	195,675	▲5.3	▲6.4	4,676	70,544	▲10.1	▲8.6	285	125,131	▲2.4	▲5.1	4,391	2009		
22	195,776	▲1.5	▲2.0	4,958	67,267	▲4.6	▲3.1	269	128,509	0.3	▲1.4	4,689	2010		
平成 22 年 7~9月	48,470	▲1.1	▲1.6	4,895	16,114	▲4.7	▲3.0	274	32,356	0.9	▲0.8	4,621	Q3 2010		
10~12	53,558	▲0.1	▲0.5	4,957	19,421	▲1.7	▲0.6	274	34,137	1.0	▲0.5	4,683	Q4		
平成 23 年 1~3月	46,990	▲2.1	▲2.6	4,958	15,736	▲6.8	▲5.5	269	31,254	0.6	▲1.0	4,689	Q1 2011		
4~6	47,463	▲0.6	▲1.6	4,974	15,725	▲1.7	▲1.5	269	31,738	0.0	▲1.7	4,705	Q2		
7~9	48,146	▲0.7	▲1.7	4,986	15,858	▲1.6	▲1.6	265	32,289	▲0.2	▲1.7	4,721	Q3		
平成 22 年 9月	15,098	▲1.0	▲1.7	4,895	4,858	▲6.4	▲5.0	274	10,240	1.8	0.1	4,621	Sep. 2010		
10	16,131	1.2	0.4	4,922	5,556	▲0.5	0.6	275	10,575	2.3	0.3	4,647	Oct.		
11	16,634	0.5	0.1	4,934	6,026	▲1.5	▲0.4	275	10,608	1.8	0.5	4,659	Nov.		
12	20,793	▲1.6	▲1.7	4,957	7,839	▲2.6	▲1.5	274	12,954	▲0.7	▲1.8	4,683	Dec.		
平成 23 年 1月	17,406	▲0.6	▲0.7	4,957	6,024	▲3.0	▲1.1	273	11,382	0.9	▲0.4	4,684	Jan. 2011		
2	14,469	1.0	0.5	4,953	4,710	▲1.1	0.6	271	9,759	2.1	0.4	4,682	Feb.		
3	15,115	▲6.5	▲7.5	4,958	5,002	▲15.4	▲15.0	269	10,113	▲1.2	▲3.0	4,689	Mar.		
4	15,657	▲0.9	▲1.9	4,957	5,148	▲2.4	▲1.8	268	10,509	▲0.1	▲1.9	4,689	Apr.		
5	15,774	▲1.3	▲2.5	4,964	5,231	▲2.4	▲2.6	269	10,543	▲0.8	▲2.4	4,695	May		
6	16,033	0.4	▲0.5	4,974	5,347	▲0.3	0.1	269	10,686	0.8	▲0.8	4,705	Jun.		
7	17,843	1.8	0.8	4,989	6,497	▲0.2	▲0.4	269	11,346	3.1	1.5	4,720	Jul.		
8	15,575	▲1.8	▲2.6	4,980	4,629	▲2.4	▲2.1	267	10,947	▲1.5	▲2.9	4,713	Aug.		
9	14,728	▲2.4	▲3.6	4,986	4,732	▲2.6	▲2.8	265	9,996	▲2.4	▲4.0	4,721	Sep.		
10	16,057	▲0.5	▲1.4	4,998	5,512	▲0.8	▲0.8	265	10,545	▲0.3	▲1.7	4,733	Oct.		
11	16,373	▲1.6	▲2.5	5,015	5,891	▲2.2	▲2.2	265	10,482	▲1.2	▲2.7	4,750	Nov.		

注1: 大型小売店の前年(度、同期、同月)比増減率の既存店は、調査月において当月と前年同月とともに存在した事業所の数値である。

注2: 平成22年7月に調査対象事業所の見直しを行ったため、これに関わる前年(度、同期、同月)比増減率は、この見直しに伴うギャップを調整するリンク係数で処理した数値で計算してある。

Note1: "Adjusted" means that the percentage change is calculated only with figures collected from establishments which were surveyed in both years.

Note2: The revised establishments on July, 2010. Therefore, percentage change from the same month/term of the previous year are calculated using the linked coefficient to adjust for gaps caused by those revisions.

#### 4. コンビニエンスストアの動向

平成23年11月のコンビニエンスストアの商品販売額及びサービス売上高は、7314億円、前年同月比10.5%の増加となった。

これを商品別にみると、ファーストフード及び日配食品が2381億円、同4.3%の増加、加工食品が2040億円、同1.8%の増加、非食品が2555億円、同25.0%の増加となったため、商品販売額は6977億円、同10.2%の増加となった。

また、サービス売上高は338億円、同17.6%の増加となった。

(単位:億円、店、%)

合 計	商 品 販 売 額					サービス 売上高	店舗数
	ファーストフード及 び日配食品	加工食品	非食品				
7,314	6,977	2,381	2,040	2,555	338	43,215	
10.5 (7.3)	10.2 (6.9)	4.3	1.8	25.0	17.6 (14.5)	2.2	

注：（ ）は、既存店ベース

#### コンビニエンスストア販売額・前年同月比増減率の推移

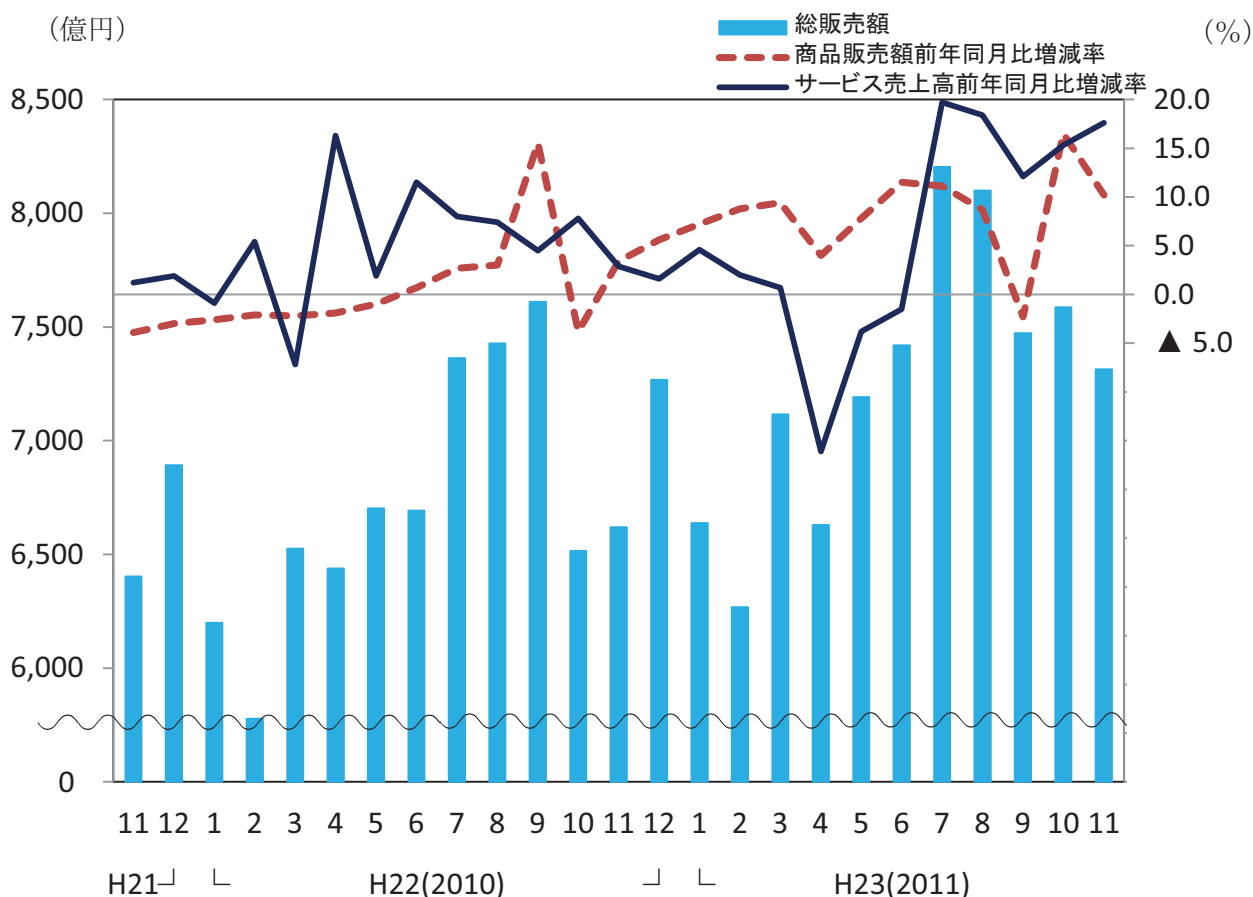

## コンビニエンスストア販売額、前年（度、同期、同月）比増減率及び店舗数

Sales value of convenience stores, number of establishments and percentage change from the same month/term of the previous year

(単位：億円, 店, %)(100 million yen)

年 月	合 計									店舗数 Number of Establishments	Year and Month
	Total Sales Value	前年比		商品販売額			サービス売上高				
		既存店 Adjusted		Goods	前年比	既存店 Adjusted	Service	前年比	既存店 Adjusted		
平成 20 年	79,427	6.1	4.3	76,203	6.2	4.3	3,224	3.1	2.8	40,745	C.Y. 2008
21	79,809	0.5	▲2.1	76,450	0.3	▲2.3	3,359	4.2	2.6	41,724	2009
22	81,136	1.7	▲1.1	77,618	1.5	▲1.2	3,518	4.7	1.7	42,347	2010
平成 20 年度	80,556	7.2	5.4	77,277	7.3	5.5	3,279	3.6	3.0	41,006	F.Y. 2008
21	79,383	▲1.5	▲4.2	76,035	▲1.6	▲4.4	3,348	2.1	0.1	41,895	2009
22	82,657	4.1	1.5	79,120	4.1	1.5	3,537	5.6	2.4	42,412	2010
平成 22 年 7～9 月	22,400	6.9	4.2	21,542	6.9	4.2	858	6.7	4.1	42,307	Q3 2010
10～12	20,402	1.8	▲0.9	19,460	1.7	▲0.9	942	3.8	0.7	42,347	Q4
平成 23 年 1～3 月	20,022	8.2	5.9	19,201	8.5	6.2	821	2.4	▲1.4	42,412	Q1 2011
4～6	21,242	7.1	4.9	20,391	7.8	5.6	851	▲7.2	▲9.6	42,518	Q2
7～9	23,776	6.1	3.7	22,773	5.7	3.3	1,003	16.9	14.2	42,939	Q3
平成 22 年 9 月	7,610	15.1	12.2	7,347	15.5	12.6	263	4.5	2.1	42,307	Sep. 2010
10	6,515	▲3.3	▲6.0	6,226	▲3.8	▲6.5	290	7.8	4.7	42,283	Oct.
11	6,620	3.4	0.7	6,333	3.4	0.7	287	2.9	▲1.0	42,285	Nov.
12	7,267	5.4	2.8	6,901	5.6	3.0	365	1.6	▲1.2	42,347	Dec.
平成 23 年 1 月	6,638	7.1	4.5	6,359	7.2	4.6	279	4.6	1.6	42,355	Jan. 2011
2	6,268	8.5	5.9	6,007	8.8	6.2	261	2.0	▲0.9	42,583	Feb.
3	7,116	9.1	7.2	6,835	9.4	7.7	281	0.7	▲4.5	42,412	Mar.
4	6,630	3.0	1.0	6,367	4.0	2.0	263	▲16.1	▲18.5	42,401	Apr.
5	7,192	7.3	5.1	6,908	7.8	5.6	285	▲3.8	▲6.0	42,473	May
6	7,419	10.9	8.3	7,116	11.5	8.9	303	▲1.5	▲3.9	42,518	Jun.
7	8,204	11.4	8.9	7,836	11.1	8.6	368	19.7	17.4	42,660	Jul.
8	8,099	9.1	6.6	7,758	8.7	6.3	341	18.4	15.5	42,956	Aug.
9	7,472	▲1.8	▲4.1	7,178	▲2.3	▲4.6	294	12.1	9.3	42,939	Sep.
10	7,587	16.4	13.5	7,253	16.5	13.4	334	15.3	15.7	43,027	Oct.
11	7,314	10.5	7.3	6,977	10.2	6.9	338	17.6	14.5	43,215	Nov.

注：前年（度、同期、同月）比増減率の既存店は、調査月において、当月と前年同月とともに存在した店舗の数値である。

Note: "Adjusted" means that the percentage change is calculated only with figures collected from establishments which were surveyed in both years.

第1表 業種別商業販売額及び前年（度、同期、同月）比増減率

Table1 Commercial sales value by type of business and the percentage change from the same month/term of the previous year

年 月	商業計	卸 売 業											一 般 機 械 器 具 卸 売 業	自 動 車 卸 売 業	電 気 機 械 器 具 卸 売 業	
		各種商品 卸 売 業	織 維 品 卸 売 業	衣 服 の 回 品 業 卸 売 業	農 畜 産 物 ・ 水 産 物 卸 売 業	食 料 ・ 飲 料 卸 売 業	建 築 材 料 卸 売 業	化 学 製 品 卸 売 業	鉱 物 ・ 金 属 材 料 卸 売 業	機 械 器 具 卸 売 業						
											Total	Wholesale				General Merchandise
販 売 額  (10 億 円)	平成 20年	621,081	485,604	58,530	3,749	12,227	41,690	47,979	24,054	25,529	65,827	129,467	31,819	17,395	64,386	
	21	493,796	361,468	36,673	2,881	8,922	37,561	44,118	18,090	18,343	40,870	90,692	20,230	11,888	47,211	
	22	501,092	365,426	39,423	2,899	6,818	34,743	45,069	16,956	19,589	46,633	91,755	17,068	13,175	52,517	
	平成 20年度	588,941	454,799	53,618	3,461	11,470	40,873	47,463	22,953	23,368	59,415	118,979	29,320	15,699	58,797	
	21	492,990	359,435	37,266	2,886	8,261	36,734	43,823	17,348	18,919	42,123	89,774	18,730	12,224	48,473	
	22	503,780	369,115	39,333	2,934	6,684	34,473	45,214	16,988	19,510	47,981	93,065	16,992	13,101	54,083	
	平成 22年 7～9月	124,725	91,073	9,864	735	1,566	8,653	11,922	4,176	4,842	11,480	22,790	4,189	3,340	13,082	
	10～12	131,295	96,567	9,650	781	1,878	9,308	12,100	4,637	4,942	12,252	24,153	4,265	3,325	14,278	
	平成 23年 1～3月	125,685	92,871	10,063	726	1,573	8,005	10,097	4,241	4,828	13,028	24,309	4,480	3,244	14,297	
	4～6	122,771	89,860	9,906	708	1,615	7,731	11,267	4,039	4,749	11,853	21,996	4,262	2,775	12,839	
	7～9	127,084	93,769	10,710	731	1,528	7,885	12,020	4,401	4,684	11,807	23,478	4,495	3,039	13,757	
	平成 22年 9月	42,351	31,656	3,618	265	587	2,895	3,847	1,456	1,635	3,892	8,168	1,542	1,161	4,674	
	10	41,178	30,376	3,087	255	633	2,930	3,727	1,483	1,622	3,851	7,585	1,333	1,087	4,435	
	11	42,771	31,576	3,053	264	623	2,888	3,756	1,606	1,661	4,101	8,109	1,429	1,156	4,788	
	12	47,346	34,615	3,509	262	621	3,490	4,618	1,547	1,659	4,300	8,459	1,503	1,081	5,054	
	平成 23年 1月	39,595	28,460	3,218	227	504	2,572	3,076	1,339	1,507	4,112	7,079	1,271	994	4,142	
	2	40,579	30,169	3,105	237	509	2,675	3,333	1,436	1,587	4,255	7,867	1,452	1,093	4,601	
	3	45,512	34,242	3,740	262	560	2,758	3,688	1,466	1,734	4,662	9,363	1,757	1,157	5,554	
	4	40,891	30,038	3,212	242	570	2,605	3,771	1,328	1,652	4,094	7,032	1,391	908	4,015	
	5	39,381	28,465	3,147	227	526	2,529	3,619	1,269	1,474	3,755	6,918	1,357	881	3,999	
	6	42,499	31,357	3,547	239	519	2,597	3,877	1,443	1,623	4,005	8,046	1,513	985	4,826	
	7	43,066	31,272	3,369	235	502	2,628	4,112	1,451	1,576	3,958	7,902	1,483	1,001	4,727	
8	41,529	30,583	3,531	234	478	2,647	4,002	1,444	1,524	3,900	7,398	1,439	953	4,302		
9	42,489	31,914	3,810	261	548	2,610	3,906	1,506	1,584	3,948	8,178	1,573	1,085	4,728		
10	41,627	30,620	3,544	263	591	2,693	3,849	1,558	1,548	3,954	7,119	1,342	1,043	4,050		
11	41,703	30,762	3,390	260	532	2,559	3,975	1,658	1,541	4,060	7,268	1,373	1,044	4,162		
前 年  (度、 同 期、 同 月)  比 増 減 率  (%)	平成 20年	1.2	1.5	4.8	▲9.6	▲7.1	▲2.5	0.1	▲3.2	1.8	9.2	1.7	▲2.7	▲2.3	4.7	
	21	▲20.5	▲25.6	▲37.3	▲23.2	▲27.0	▲9.9	▲8.0	▲24.8	▲28.1	▲37.9	▲29.9	▲36.4	▲31.7	▲26.7	
	22	1.5	1.1	7.5	0.6	▲23.6	▲7.5	2.2	▲6.3	6.8	14.1	1.2	▲15.6	10.8	11.2	
	平成 20年度	▲4.8	▲5.9	▲4.6	▲15.4	▲12.2	▲3.7	▲1.3	▲7.3	▲8.5	▲5.6	▲7.2	▲11.1	▲13.1	▲4.8	
	21	▲16.3	▲21.0	▲30.5	▲16.6	▲28.0	▲10.1	▲7.7	▲24.4	▲19.0	▲29.1	▲24.5	▲36.1	▲22.1	▲17.6	
	22	2.2	2.7	5.5	1.7	▲19.1	▲6.2	3.2	▲2.1	3.1	13.9	3.7	▲9.3	7.2	11.6	
	平成 22年 7～9月	1.5	0.9	9.1	▲1.6	▲26.9	▲9.2	6.0	▲3.7	3.4	13.5	0.7	▲14.2	13.1	7.2	
	10～12	3.0	4.2	4.1	4.1	▲13.9	▲3.5	5.6	3.1	0.9	9.4	6.7	▲3.5	4.3	13.2	
	平成 23年 1～3月	2.2	4.1	▲0.9	5.0	▲7.9	▲3.3	1.5	0.8	▲1.6	11.5	5.7	▲1.7	▲2.2	12.3	
	4～6	0.6	1.4	1.5	2.5	▲3.1	▲9.1	1.6	2.7	▲3.0	5.6	0.8	5.0	▲13.1	3.3	
	7～9	1.9	3.0	8.6	▲0.5	▲2.5	▲8.9	0.8	5.4	▲3.3	2.8	3.0	7.3	▲9.0	5.2	
	平成 22年 9月	1.5	1.5	9.8	▲0.8	▲25.8	▲7.7	6.3	▲3.1	▲1.8	13.1	1.5	▲10.6	7.8	7.2	
	10	0.3	0.4	5.9	▲0.9	▲20.7	▲7.3	3.0	▲1.3	▲3.0	5.7	2.9	▲9.3	5.6	8.4	
	11	5.2	6.6	3.4	7.6	▲10.1	▲2.1	7.1	7.6	4.0	12.8	9.0	▲3.6	6.3	17.2	
	12	3.5	5.7	3.3	5.8	▲9.9	▲1.2	6.6	2.9	2.0	9.6	8.2	2.3	1.0	14.1	
	平成 23年 1月	3.3	4.6	0.3	7.2	▲5.4	0.6	1.3	1.9	1.4	10.6	5.3	▲3.6	1.2	11.0	
	2	5.3	7.2	7.2	7.9	▲5.6	2.2	3.5	2.1	1.0	12.8	8.8	1.7	3.1	15.9	
	3	▲1.3	1.2	▲7.6	0.8	▲11.9	▲11.1	▲0.2	▲1.5	▲6.3	11.3	3.6	▲2.9	▲9.3	10.5	
	4	▲2.6	▲1.7	▲2.2	1.3	▲9.1	▲14.1	▲0.6	1.5	▲2.5	5.6	▲4.0	▲1.0	▲13.9	▲2.7	
	5	1.3	2.3	1.1	5.2	0.6	▲7.3	3.0	2.4	▲3.7	5.0	2.5	8.3	▲10.8	3.9	
	6	3.1	3.8	5.6	1.2	0.4	▲5.5	2.3	4.1	▲2.9	6.3	3.9	8.2	▲14.2	8.4	
	7	2.3	3.0	5.8	0.1	0.5	▲8.1	0.5	4.2	▲5.9	2.2	4.9	9.6	▲12.9	9.4	
8	3.1	5.2	15.3	▲0.3	▲0.4	▲8.6	0.5	8.8	▲0.5	5.0	4.4	11.3	▲7.5	5.2		
9	0.3	0.8	5.3	▲1.4	▲6.7	▲9.8	1.5	3.4	▲3.2	1.5	0.1	2.0	▲6.5	1.2		
10	1.1	0.8	14.8	3.1	▲6.6	▲8.1	3.3	5.0	▲4.6	2.7	▲6.1	0.6	▲4.1	▲8.7		
11	▲2.5	▲2.6	11.0	▲1.5	▲14.6	▲11.4	5.8	3.2	▲7.2	▲1.0	▲10.4	▲3.9	▲9.7	▲13.1		

注1：その他の卸売業は、日本標準産業分類の524, 549(5497を除く)。  
 注2：その他小売業は、日本標準産業分類の5814, 582, 59(592を除く), 60(601, 603を除く)。  
 注3：参考1は、日本標準産業分類の58, 59, 60。  
 注4：参考2は、日本標準産業分類の5814, 582, 59(592を除く), 60。  
 注5：参考3は、日本標準産業分類の5814, 582, 59(592を除く), 60(603を除く)。

その他の 機械器具 卸売業	家具・ 器具・ 卸売業	医薬品 化粧品 卸売業	その他の 卸売業 (注1)	小売業									参考1 (注3)	参考2 (注4)	参考3 (注5)	Year and Month
				各種商品 小売業	織物・衣 服・身 の回 り品 小売業	飲食料 品 小売業	自動車 小売業	機械器具 小売業	燃 料 小売業	医薬品 化粧品 小売業	その他 小売業 (注2)					
Others	Furniture & House Furnishings	Drugs & Toiletries	Others (*1)	Retail									(*3)	(*4)	(*5)	
				General Merchandise	Fabrics Apparel & Accessories	Food & Beverages	Motor Vehicles	Machinery & Equipment	Fuel	Drug & Toiletry Stores	Others (*2)					
15,867	7,900	25,723	42,929	135,477	15,778	10,467	41,781	15,167	7,645	14,296	-	-	67,451	44,639	30,343	C.Y. 2008
11,363	5,921	24,804	32,592	132,328	14,670	10,280	41,416	15,759	7,679	12,918	-	-	65,961	42,523	29,605	2009
8,995	5,104	25,414	31,022	135,666	14,218	10,643	41,975	16,270	8,485	14,451	-	-	68,829	44,075	29,624	2010
15,163	7,439	25,506	40,254	134,142	15,484	10,324	41,851	14,967	7,635	13,577	-	-	66,484	43,882	30,305	F.Y. 2008
10,347	5,679	24,811	31,811	133,555	14,489	10,471	41,503	16,429	7,842	13,457	-	-	67,092	42,821	29,364	2009
8,889	5,043	25,858	32,034	134,665	14,078	10,561	42,202	15,108	8,262	14,749	-	-	67,824	44,453	29,704	2010
2,178	1,222	6,373	7,451	33,652	3,438	2,452	10,587	4,221	2,123	3,504	1,930	5,397	17,175	10,831	7,327	Q3 2010
2,285	1,328	6,883	8,656	34,728	3,873	2,860	11,037	3,134	2,381	3,744	1,976	5,722	16,958	11,442	7,698	Q4
2,288	1,277	6,223	8,500	32,814	3,354	2,594	10,235	3,619	1,832	4,002	1,896	5,282	16,632	11,180	7,178	Q1 2011
2,120	1,300	6,430	8,265	32,911	3,344	2,761	10,561	3,024	1,982	3,550	1,964	5,725	16,246	11,240	7,690	Q2
2,187	1,289	6,494	8,743	33,315	3,365	2,480	10,739	3,689	1,923	3,587	1,983	5,550	16,731	11,120	7,533	Q3
791	411	2,171	2,710	10,695	1,061	772	3,378	1,397	644	1,106	620	1,718	5,484	3,444	2,338	Sep. 2010
729	416	2,107	2,680	10,802	1,153	934	3,443	1,013	704	1,118	638	1,799	5,273	3,556	2,437	Oct.
736	438	2,204	2,872	11,194	1,202	911	3,414	1,066	941	1,211	637	1,812	5,667	3,660	2,449	Nov.
820	474	2,573	3,104	12,731	1,518	1,015	4,181	1,055	737	1,415	701	2,111	6,018	4,227	2,812	Dec.
673	359	1,882	2,585	11,134	1,266	985	3,437	1,040	606	1,345	629	1,826	5,447	3,800	2,455	Jan. 2011
720	419	1,986	2,760	10,410	1,025	771	3,281	1,207	567	1,299	602	1,658	5,333	3,559	2,260	Feb.
896	499	2,355	3,154	11,270	1,062	838	3,518	1,372	660	1,358	665	1,798	5,853	3,821	2,463	Mar.
717	459	2,239	2,834	10,853	1,106	945	3,475	919	604	1,223	660	1,920	5,327	3,804	2,580	Apr.
682	404	2,004	2,593	10,916	1,105	919	3,560	960	633	1,168	636	1,936	5,333	3,740	2,572	May
721	437	2,187	2,838	11,142	1,133	897	3,526	1,145	744	1,159	668	1,870	5,586	3,696	2,538	Jun.
691	443	2,127	2,967	11,794	1,278	964	3,680	1,200	839	1,213	677	1,942	5,872	3,832	2,619	Jul.
704	409	2,192	2,823	10,946	1,068	742	3,701	1,095	578	1,243	670	1,849	5,435	3,762	2,519	Aug.
791	436	2,175	2,953	10,574	1,019	773	3,358	1,394	505	1,131	636	1,759	5,424	3,526	2,395	Sep.
684	426	2,188	2,887	11,007	1,133	964	3,477	1,244	491	1,159	676	1,863	5,433	3,698	2,539	Oct.
689	441	2,221	2,856	10,940	1,174	934	3,409	1,276	453	1,221	661	1,813	5,424	3,695	2,474	Nov.
4.0	▲6.0	2.3	▲1.8	0.3	▲2.5	▲1.5	2.5	0.1	0.2	0.5	-	-	▲0.1	▲0.2	▲0.5	C.Y. 2008
▲28.4	▲25.1	▲3.6	▲24.1	▲2.3	▲7.0	▲1.8	▲0.9	3.9	0.4	▲9.6	-	-	▲2.2	▲4.7	▲2.4	2009
▲20.8	▲13.8	2.5	▲4.8	2.5	▲3.1	3.5	1.4	3.2	10.5	11.9	-	-	4.3	3.6	0.1	2010
▲1.2	▲11.1	0.6	▲8.9	▲1.1	▲4.4	▲3.0	2.4	▲2.2	▲0.1	▲6.5	-	-	▲2.2	▲2.6	▲0.7	F.Y. 2008
▲31.8	▲23.7	▲2.7	▲21.0	▲0.4	▲6.4	1.4	▲0.8	9.8	2.7	▲0.9	-	-	0.9	▲2.4	▲3.1	2009
▲14.1	▲11.2	4.2	0.7	0.8	▲2.8	0.9	1.7	▲8.0	5.4	9.6	-	-	1.1	3.8	1.2	2010
▲16.2	▲15.0	2.5	▲8.7	3.2	▲2.4	2.3	1.4	8.8	8.2	9.1	-	-	5.8	4.2	2.0	Q3 2010
▲5.3	▲7.2	3.0	8.2	▲0.4	▲1.3	0.9	2.3	▲25.0	16.5	5.9	-	-	▲2.1	3.2	1.9	Q4
▲4.4	▲4.6	7.7	13.5	▲3.0	▲4.0	▲3.1	2.3	▲24.3	▲10.8	8.1	-	-	▲5.7	3.5	1.1	Q1 2011
▲0.8	6.9	0.8	11.3	▲1.7	▲2.1	4.0	2.1	▲26.8	2.9	1.5	-	-	▲4.8	2.2	2.5	Q2
0.4	5.4	1.9	17.3	▲1.0	▲2.1	1.1	1.4	▲12.6	▲9.4	2.4	2.8	2.8	▲2.6	2.7	2.8	Q3
▲10.6	▲15.7	1.5	▲3.3	1.4	▲2.6	▲2.0	1.7	1.8	8.4	7.8	-	-	2.6	1.8	▲0.8	Sep. 2010
▲6.7	▲11.7	▲2.6	0.0	▲0.2	▲0.1	5.1	2.0	▲23.9	17.9	4.8	-	-	▲2.4	2.3	1.2	Oct.
▲6.2	▲7.2	5.9	12.3	1.5	▲1.0	▲1.2	3.4	▲26.6	48.4	8.3	-	-	1.4	4.5	2.7	Nov.
▲3.3	▲2.9	5.6	12.4	▲2.1	▲2.4	▲0.7	1.6	▲24.3	▲9.3	4.7	-	-	▲4.8	2.8	1.8	Dec.
▲2.9	▲10.0	7.8	13.5	0.1	▲1.5	▲0.3	3.1	▲19.4	▲9.1	11.9	-	-	▲1.3	6.8	4.2	Jan. 2011
▲6.9	▲5.0	8.7	15.6	0.1	▲0.2	1.9	3.7	▲16.7	▲4.5	7.2	-	-	▲2.2	4.4	2.9	Feb.
▲3.5	0.1	6.8	11.7	▲8.3	▲10.0	▲10.0	0.2	▲32.7	▲17.1	5.3	-	-	▲12.3	▲0.4	▲3.3	Mar.
▲2.4	3.9	▲2.1	6.7	▲4.8	▲2.2	4.4	1.3	▲37.8	▲9.6	1.0	-	-	▲10.2	0.4	0.1	Apr.
3.3	7.0	3.8	11.6	▲1.3	▲2.9	3.2	1.7	▲24.5	3.8	1.3	-	-	▲3.5	2.5	3.1	May
▲2.9	10.3	1.2	16.0	1.2	▲1.2	4.3	3.4	▲17.3	15.0	2.1	-	-	▲0.2	3.7	4.5	Jun.
▲2.8	7.1	▲1.1	21.1	0.6	0.5	1.8	3.6	▲18.5	10.0	1.8	1.4	4.9	▲1.3	3.3	4.0	Jul.
4.2	3.1	6.8	23.2	▲2.6	▲3.3	1.3	1.2	▲19.0	▲19.2	3.0	4.4	1.2	▲5.4	2.3	2.0	Aug.
▲0.0	6.1	0.2	9.0	▲1.1	▲4.0	0.2	▲0.6	▲0.2	▲21.6	2.3	2.6	2.4	▲1.1	2.4	2.4	Sep.
▲6.1	2.5	3.8	7.7	1.9	▲1.7	3.2	1.0	22.8	▲30.3	3.6	6.0	3.5	3.0	4.0	4.2	Oct.
▲6.4	0.8	0.8	▲0.6	▲2.3	▲2.4	2.4	▲0.1	19.7	▲51.8	0.9	3.8	0.0	▲4.3	1.0	1.0	Nov.

Sales value ( billion yen )

Percentage change from the same month/term of the previous year (%)

Note1 : "Others" of wholesale trade refers to items classified under as 524 and 549(excluding 5497).  
Note2 : "Others" of retail trade refers to items classified under as 5814,582,59(excluding 592) and 60(excluding 601 and 603).  
Note3 : "\*3" of retail trade refers to items classified under as 58,59 and 60.  
Note4 : "\*4" of retail trade refers to items classified under as 5814,582, 59(excluding 592) and 60.  
Note5 : "\*5" of retail trade refers to items classified under as 5814,582,59(excluding 592) and 60(excluding 603).

## 第2表 業種別商業販売額指数

Table2 Indices of commercial sales value by type of business

(1) 原指数

(1) Original indices

年 月	商業計											
	卸売業	各種商品	繊維品	衣服・回品の 衣身の 卸売業	農畜産物 ・ 水産物 卸売業	食料 ・ 飲料 卸売業	建築材料 卸売業	化学製品 卸売業	鉱物 ・ 金属材料 卸売業	機械器具 卸売業		
		Total	Wholesale	General Merchandise	Textiles	Apparel & Accessories	Farm & Aquatic Products	Food & Beverages	Building Materials	Chemicals	Minerals & Metals	Machinery & Equipment
平成 20 年	109.1	111.9	107.4	85.0	91.6	93.6	109.0	102.3	114.2	134.1	119.1	
21	86.8	83.3	67.3	65.3	66.8	84.3	100.2	77.0	82.0	83.3	83.4	
22	88.0	84.2	72.4	65.7	51.1	78.0	102.4	72.1	87.6	95.0	84.4	
平成 22 年 7～9月	87.7	83.9	72.4	66.6	46.9	77.7	108.3	71.1	86.6	93.5	83.8	
10～12	92.3	89.0	70.8	70.9	56.3	83.6	109.9	78.9	88.4	99.8	88.8	
平成 23 年 1～3月	88.4	85.6	73.9	65.9	47.1	71.9	91.7	72.2	86.4	106.1	89.4	
4～6	86.3	82.8	72.7	64.2	48.4	69.4	102.3	68.8	85.0	96.6	80.9	
7～9	89.3	86.4	78.6	66.2	45.8	70.8	109.2	74.9	83.8	96.2	86.3	
平成 22 年 9月	89.3	87.5	79.7	72.1	52.8	78.0	104.9	74.4	87.8	95.1	90.1	
10	86.8	84.0	68.0	69.4	56.9	78.9	101.6	75.7	87.1	94.1	83.7	
11	90.2	87.3	67.2	71.9	56.0	77.8	102.4	82.0	89.1	100.2	89.5	
12	99.8	95.7	77.3	71.3	55.9	94.0	125.8	79.0	89.0	105.1	93.3	
平成 23 年 1月	83.5	78.7	70.9	61.8	45.3	69.3	83.8	68.4	80.8	100.5	78.1	
2	85.6	83.4	68.4	64.6	45.7	72.0	90.8	73.3	85.2	104.0	86.8	
3	96.0	94.7	82.4	71.2	50.4	74.3	100.5	74.9	93.1	113.9	103.3	
4	86.2	83.0	70.7	65.7	51.2	70.2	102.8	67.8	88.7	100.1	77.6	
5	83.0	78.7	69.3	61.8	47.3	68.1	98.6	64.8	79.1	91.8	76.3	
6	89.6	86.7	78.1	65.1	46.7	69.9	105.6	73.7	87.1	97.9	88.8	
7	90.8	86.4	74.2	63.9	45.1	70.8	112.1	74.1	84.6	96.8	87.2	
8	87.6	84.5	77.8	63.7	43.0	71.3	109.1	73.7	81.8	95.3	81.6	
9	89.6	88.2	83.9	71.1	49.2	70.3	106.4	76.9	85.0	96.5	90.2	
10	87.8	84.6	78.1	71.6	53.2	72.5	104.9	79.5	83.0	96.6	78.6	
11	87.9	85.0	74.7	70.8	47.8	68.9	108.3	84.7	82.7	99.2	80.2	

注1：その他の卸売業は、日本標準産業分類の524, 549 (5497を除く)。

注2：その他小売業は、日本標準産業分類の5814, 582, 59 (592を除く), 60。

—卸売業 84.3  
…小売業 98.2

平成17年=100

### 季節調整済指数の推移

Seasonal adjustment indices (C.Y.2005=100)

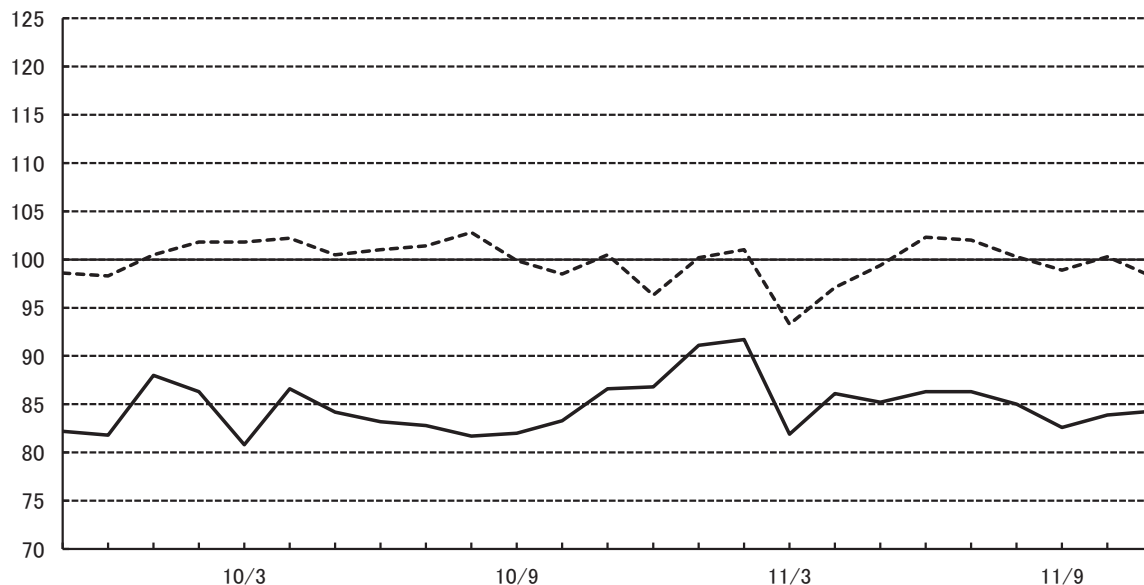

											Year and Month		
家具・建具・卸売業	医薬品・化粧品卸売業	その他の卸売業(注1)	小売業	各種商品小売業	織物・衣服・身の回り品小売業	飲食料品小売業	その他の小売業	自動車小売業	機械器具小売業	その他小売業(注2)			
Furniture & House Furnishings	Drugs & Toiletries	Others(*1)	Retail	General Merchandise	Fabrics Apparel & Accessories	Food & Beverages	Others	Motor Vehicles	Machinery & Equipment	Others (*2)			Original Indices ( C.Y.2005 average = 100 )
104.4	110.5	111.0	100.3	95.6	94.1	102.9	100.9	95.6	98.0	103.4	C.Y.	2008	
78.2	106.5	84.2	98.0	88.9	92.4	102.0	98.7	99.3	98.4	98.5		2009	
67.4	109.2	80.2	100.4	86.2	95.7	103.4	103.0	102.6	108.7	102.1		2010	
64.6	109.5	77.0	99.6	83.3	88.2	104.3	102.8	106.4	108.8	100.4	Q3	2010	
70.2	118.3	89.5	102.9	93.9	102.9	108.7	101.5	79.0	122.0	106.1	Q4		
67.5	106.9	87.9	97.2	81.3	93.3	100.9	99.6	91.3	93.9	103.6	Q1	2011	
68.7	110.5	85.4	97.5	81.0	99.3	104.0	97.3	76.2	101.6	104.2	Q2		
68.1	111.6	90.4	98.7	81.6	89.2	105.8	100.1	93.0	98.5	103.1	Q3		
65.2	111.9	84.0	95.0	77.2	83.3	99.8	98.5	105.6	99.0	95.7	Sep.	2010	
65.9	108.6	83.1	96.0	83.8	100.8	101.7	94.7	76.6	108.2	98.9	Oct.		
69.4	113.6	89.1	99.5	87.4	98.3	100.9	101.8	80.6	144.7	101.8	Nov.		
75.2	132.6	96.3	113.1	110.4	109.5	123.6	108.1	79.8	113.2	117.5	Dec.		
56.9	97.0	80.2	98.9	92.1	106.3	101.6	97.8	78.7	93.1	105.7	Jan.	2011	
66.5	102.4	85.6	92.5	74.6	83.2	97.0	95.8	91.3	87.2	99.0	Feb.		
79.1	121.4	97.8	100.1	77.3	90.4	104.0	105.1	103.8	101.4	106.2	Mar.		
72.8	115.4	87.9	96.4	80.4	101.9	102.7	95.7	69.5	92.9	105.8	Apr.		
64.1	103.3	80.4	97.0	80.3	99.1	105.2	95.8	72.6	97.4	104.0	May		
69.2	112.7	88.0	99.0	82.4	96.8	104.2	100.3	86.6	114.4	102.8	Jun.		
70.3	109.6	92.0	104.8	93.0	104.0	108.8	105.4	90.8	129.0	106.6	Jul.		
64.9	113.0	87.6	97.3	77.6	80.1	109.4	97.6	82.8	88.9	104.6	Aug.		
69.2	112.1	91.6	94.0	74.1	83.4	99.2	97.4	105.4	77.6	98.0	Sep.		
67.5	112.7	89.5	97.8	82.4	104.0	102.8	97.6	94.1	75.5	102.8	Oct.		
69.9	114.5	88.6	97.2	85.4	100.7	100.7	97.4	96.5	69.7	102.7	Nov.		

Note1 : "Others" of wholesale trade refers to items classified under as 524 and 549(excluding 5497).

Note2 : "Others" of retail trade refers to items classified under as 5814,582,59(excluding 592) and 60.

## 第2表 業種別商業販売額指数

Table2 Indices of commercial sales value by type of business

(2) 季節調整済指数及び前期（月）比増減率

(2) Seasonal adjustment indices

年 月	商業計		卸売業										
	Total	Wholesale	各種商品	繊維品	衣服・ 身の 回品	農畜産物 ・ 水産物	食 料 ・ 飲 料	建築材料	化学製品	鉱 物 ・ 金属材料			
			卸売業	卸売業	卸売業	卸売業	卸売業	卸売業	卸売業	卸売業	卸売業		
			General Merchandise	Textiles	Apparel & Accessories	Farm & Aquatic Products	Food & Beverages	Building Materials	Chemicals	Minerals & Metals			
季節調整済指数 (平成17年Ⅱ100)	平成 22年	7～9月	86.5	82.2	69.2	65.2	48.8	76.8	104.3	70.8	84.6	90.6	
		10～12	88.7	85.6	70.2	68.6	52.4	77.7	103.7	73.4	85.5	95.6	
	平成 23年	1～3月	90.6	88.2	77.1	68.4	49.2	76.7	102.5	73.2	89.7	107.8	
		4～6	89.1	85.9	74.5	65.4	48.4	71.4	101.6	73.5	86.7	102.8	
		7～9	88.2	84.6	75.2	64.8	47.8	70.1	105.1	74.7	81.9	93.3	
	平成 22年	9月	86.0	82.0	69.2	66.1	49.5	76.7	105.0	70.4	83.5	89.7	
		10	86.8	83.3	70.0	67.3	50.5	77.5	103.8	71.1	83.6	89.9	
		11	90.0	86.6	68.9	69.8	54.1	78.7	103.6	75.5	85.7	96.7	
		12	89.4	86.8	71.7	68.7	52.7	77.0	103.6	73.5	87.3	100.3	
		平成 23年	1月	93.5	91.1	85.8	69.4	52.8	79.1	102.9	75.8	90.6	104.2
			2	94.0	91.7	78.6	69.8	50.2	81.3	104.6	73.8	91.5	109.5
3			84.4	81.9	66.9	66.0	44.7	69.8	100.1	70.1	86.9	109.7	
4			88.7	86.1	75.6	67.1	46.2	71.2	102.0	73.8	89.9	107.9	
5			88.6	85.2	74.0	65.4	49.5	71.0	100.0	72.5	84.9	100.9	
6			90.1	86.3	74.0	63.6	49.6	72.1	102.9	74.2	85.3	99.5	
7			89.8	86.3	76.2	64.9	49.2	71.1	105.1	75.2	82.4	95.2	
8	88.4	85.0	76.6	64.3	48.0	69.9	103.8	76.2	82.5	93.5			
9	86.3	82.6	72.9	65.2	46.2	69.2	106.5	72.8	80.8	91.1			
10	87.8	83.9	80.4	69.5	47.3	71.2	107.2	74.6	79.7	92.3			
11	87.7	84.3	76.6	68.8	46.2	69.7	109.6	78.0	79.6	95.8			
前期 (月) 比増減率 (%)	平成 22年	7～9月	▲2.5	▲3.0	▲5.9	2.2	▲2.0	▲2.3	4.2	▲1.1	▲5.4	▲6.9	
		10～12	2.5	4.1	1.4	5.2	7.4	1.2	▲0.6	3.7	1.1	5.5	
	平成 23年	1～3月	2.1	3.0	9.8	▲0.3	▲6.1	▲1.3	▲1.2	▲0.3	4.9	12.8	
		4～6	▲1.7	▲2.6	▲3.4	▲4.4	▲1.6	▲6.9	▲0.9	0.4	▲3.3	▲4.6	
		7～9	▲1.0	▲1.5	0.9	▲0.9	▲1.2	▲1.8	3.4	1.6	▲5.5	▲9.2	
	平成 22年	9月	▲0.6	0.4	1.5	0.9	2.7	▲0.3	0.4	▲0.3	▲0.8	▲0.1	
		10	0.9	1.6	1.2	1.8	2.0	1.0	▲1.1	1.0	0.1	0.2	
		11	3.7	4.0	▲1.6	3.7	7.1	1.5	▲0.2	6.2	2.5	7.6	
		12	▲0.7	0.2	4.1	▲1.6	▲2.6	▲2.2	0.0	▲2.6	1.9	3.7	
		平成 23年	1月	4.6	5.0	19.7	1.0	0.2	2.7	▲0.7	3.1	3.8	3.9
			2	0.5	0.7	▲8.4	0.6	▲4.9	2.8	1.7	▲2.6	1.0	5.1
3			▲10.2	▲10.7	▲14.9	▲5.4	▲11.0	▲14.1	▲4.3	▲5.0	▲5.0	0.2	
4			5.1	5.1	13.0	1.7	3.4	2.0	1.9	5.3	3.5	▲1.6	
5			▲0.1	▲1.0	▲2.1	▲2.5	7.1	▲0.3	▲2.0	▲1.8	▲5.6	▲6.5	
6			1.7	1.3	0.0	▲2.8	0.2	1.5	2.9	2.3	0.5	▲1.4	
7			▲0.3	0.0	3.0	2.0	▲0.8	▲1.4	2.1	1.3	▲3.4	▲4.3	
8	▲1.6	▲1.5	0.5	▲0.9	▲2.4	▲1.7	▲1.2	1.3	0.1	▲1.8			
9	▲2.4	▲2.8	▲4.8	1.4	▲3.7	▲1.0	2.6	▲4.5	▲2.1	▲2.6			
10	1.7	1.6	10.3	6.6	2.4	2.9	0.7	2.5	▲1.4	1.3			
11	▲0.1	0.5	▲4.7	▲1.0	▲2.3	▲2.1	2.2	4.6	▲0.1	3.8			

注1：その他の卸売業は、日本標準産業分類の524, 549 (5497を除く)。

注2：その他小売業は、日本標準産業分類の5814, 582, 59 (592を除く), 60。

機械器具 卸売業	家具・ 建具・ じゅう器 卸売業	医薬品 化粧品 卸売業	その他の 卸売業 (注1)	小売業	各種商品 小売業	織物・衣 服・身の 回り品 小売業	飲食料品 小売業	その他の 小売業	自動車 小売業	機械器具 小売業	その他 小売業 (注2)	Year and Month	
82.7	65.3	109.7	76.6	101.4	86.5	95.9	104.1	104.4	109.3	108.0	102.0	Q3	2010
87.8	66.6	110.1	86.9	98.4	85.8	94.3	103.4	99.3	81.8	118.1	102.4	Q4	
87.7	68.5	115.4	90.8	98.2	83.0	94.6	105.4	98.1	83.2	94.5	104.9	Q1	2011
85.9	70.9	110.1	85.7	99.6	84.5	99.1	105.4	100.0	81.0	108.8	105.1	Q2	
85.3	68.8	111.8	89.9	100.4	84.5	96.9	105.6	101.7	94.9	96.6	104.7	Q3	
82.0	63.3	109.6	81.4	99.9	87.1	94.3	104.1	101.7	99.6	108.3	100.2	Sep.	2010
84.4	64.8	108.3	83.1	98.5	86.2	94.4	103.4	98.8	81.6	118.5	101.5	Oct.	
89.5	66.2	112.0	88.0	100.5	85.6	93.9	104.2	102.9	81.7	147.8	103.2	Nov.	
89.6	68.7	110.0	89.7	96.3	85.6	94.7	102.5	96.3	82.0	88.1	102.5	Dec.	
90.6	69.1	116.5	92.0	100.2	84.7	95.7	106.2	101.0	86.8	92.8	107.5	Jan.	2011
94.2	70.0	114.6	92.7	101.0	86.5	99.3	106.1	101.3	89.5	99.9	106.3	Feb.	
78.2	66.3	115.0	87.7	93.3	77.8	88.7	103.8	91.9	73.4	90.8	101.0	Mar.	
83.8	71.1	109.8	86.1	97.1	84.2	98.2	104.5	95.9	71.4	97.9	103.6	Apr.	
86.5	70.3	108.5	83.4	99.4	84.0	99.7	104.7	100.4	82.0	108.3	105.3	May	
87.5	71.4	111.9	87.6	102.3	85.2	99.5	107.0	103.8	89.7	120.1	106.3	Jun.	
88.3	70.1	111.0	92.4	102.0	85.5	98.6	107.6	103.4	89.7	116.1	106.3	Jul.	
85.5	69.3	114.5	88.7	100.3	84.4	97.7	105.6	101.2	95.6	88.9	105.3	Aug.	
82.1	67.1	109.8	88.7	98.9	83.6	94.5	103.5	100.6	99.4	84.9	102.6	Sep.	
79.2	66.4	112.4	89.5	100.3	84.8	97.4	104.6	101.8	100.2	82.7	105.5	Oct.	
80.2	66.7	112.9	87.5	98.2	83.7	96.2	104.0	98.4	97.9	71.2	104.1	Nov.	
▲3.0	▲1.5	0.5	▲0.4	0.2	0.2	0.6	0.8	▲0.6	▲1.2	2.2	▲0.8	Q3	2010
6.2	2.0	0.4	13.4	▲3.0	▲0.8	▲1.7	▲0.7	▲4.9	▲25.2	9.4	0.4	Q4	
▲0.1	2.9	4.8	4.5	▲0.2	▲3.3	0.3	1.9	▲1.2	1.7	▲20.0	2.4	Q1	2011
▲2.1	3.5	▲4.6	▲5.6	1.4	1.8	4.8	0.0	1.9	▲2.6	15.1	0.2	Q2	
▲0.7	▲3.0	1.5	4.9	0.8	0.0	▲2.2	0.2	1.7	17.2	▲11.2	▲0.4	Q3	
▲0.5	▲6.4	0.6	11.5	▲2.8	0.1	▲0.9	0.3	▲5.1	▲16.6	▲1.3	▲2.6	Sep.	2010
2.9	2.4	▲1.2	2.1	▲1.4	▲1.0	0.1	▲0.7	▲2.9	▲18.1	9.4	1.3	Oct.	
6.0	2.2	3.4	5.9	2.0	▲0.7	▲0.5	0.8	4.1	0.1	24.7	1.7	Nov.	
0.1	3.8	▲1.8	1.9	▲4.2	0.0	0.9	▲1.6	▲6.4	0.4	▲40.4	▲0.7	Dec.	
1.1	0.6	5.9	2.6	4.0	▲1.1	1.1	3.6	4.9	5.9	5.3	4.9	Jan.	2011
4.0	1.3	▲1.6	0.8	0.8	2.1	3.8	▲0.1	0.3	3.1	7.7	▲1.1	Feb.	
▲17.0	▲5.3	0.3	▲5.4	▲7.6	▲10.1	▲10.7	▲2.2	▲9.3	▲18.0	▲9.1	▲5.0	Mar.	
7.2	7.2	▲4.5	▲1.8	4.1	8.2	10.7	0.7	4.4	▲2.7	7.8	2.6	Apr.	
3.2	▲1.1	▲1.2	▲3.1	2.4	▲0.2	1.5	0.2	4.7	14.8	10.6	1.6	May	
1.2	1.6	3.1	5.0	2.9	1.4	▲0.2	2.2	3.4	9.4	10.9	0.9	Jun.	
0.9	▲1.8	▲0.8	5.5	▲0.3	0.4	▲0.9	0.6	▲0.4	0.0	▲3.3	0.0	Jul.	
▲3.2	▲1.1	3.2	▲4.0	▲1.7	▲1.3	▲0.9	▲1.9	▲2.1	6.6	▲23.4	▲0.9	Aug.	
▲4.0	▲3.2	▲4.1	0.0	▲1.4	▲0.9	▲3.3	▲2.0	▲0.6	4.0	▲4.5	▲2.6	Sep.	
▲3.5	▲1.0	2.4	0.9	1.4	1.4	3.1	1.1	1.2	0.8	▲2.6	2.8	Oct.	
1.3	0.5	0.4	▲2.2	▲2.1	▲1.3	▲1.2	▲0.6	▲3.3	▲2.3	▲13.9	▲1.3	Nov.	

Note1 : "Others" of wholesale trade refers to items classified under as 524 and 549(excluding 5497).

Note2 : "Others" of retail trade refers to items classified under as 5814,582,59(excluding 592) and 60.

Seasonal adjustment indices (C.Y.2005 average = 100)

Percentage change from the previous month/term (%)

第3表 大規模卸売店商品別販売額及び前年（度、同期、同月）比増減率

Table3 Large-scale wholesale sales value by goods and the percentage change from the same month/term of the previous year

年 月	合 計									
	織 維 品	衣 服 ・ 身 の 回 り 品	農 畜 産 物 ・ 水 産 物	食 料 ・ 飲 料	医 薬 品 ・ 化 粧 品	化 学 製 品	石 油 ・ 石 炭	鉱 物		
	Total	Textiles	Apparel & Accessories	Farm & Aquatic Products	Food & Beverages	Drugs & Cosmetics	Chemicals	Petroleum & Coal	Minerals & Metals	
平 成 20 年	128,538	1,102	3,011	8,171	8,456	2,495	10,470	20,976	1,665	
21	92,440	799	2,541	6,954	8,222	2,597	7,146	11,455	1,051	
22	105,324	779	2,886	6,848	10,326	3,133	8,204	12,878	1,248	
平 成 20 年 度	117,981	1,011	2,897	7,869	8,371	2,530	9,159	18,813	1,560	
21	94,895	804	2,447	6,904	8,238	2,649	7,775	11,794	1,083	
22	107,746	753	3,083	6,812	11,191	3,259	8,251	13,146	1,267	
平 成 22 年 7～9 月	27,435	182	818	1,743	3,169	900	1,964	3,099	305	
10～12	28,549	189	975	1,765	3,182	913	2,095	3,239	362	
平 成 23 年 1～3 月	27,556	178	761	1,609	2,728	764	2,162	3,597	302	
4～6	25,982	198	802	1,711	3,119	836	2,160	3,104	304	
7～9	27,686	192	836	1,731	3,317	885	2,117	3,441	336	
平 成 22 年 9 月	9,787	67	296	586	1,040	307	643	981	97	
10	9,093	61	324	590	978	280	660	1,043	115	
11	9,210	61	328	553	1,018	287	698	1,038	119	
12	10,246	67	324	622	1,185	347	737	1,158	129	
平 成 23 年 1 月	8,433	50	265	498	787	230	695	1,210	109	
2	8,772	57	241	508	890	244	734	1,168	80	
3	10,351	70	255	603	1,051	291	733	1,219	113	
4	8,629	63	274	559	1,052	298	739	1,051	99	
5	8,091	63	265	555	979	250	703	1,023	92	
6	9,262	72	263	597	1,088	287	718	1,031	112	
7	9,042	58	272	563	1,152	289	707	1,109	112	
8	8,850	63	261	589	1,083	296	705	1,197	113	
9	9,794	71	304	578	1,082	299	704	1,135	112	
10	9,023	67	343	592	1,099	280	697	1,104	125	
11	8,872	68	331	555	1,075	295	658	1,207	103	
前 年 (度、同期、同月) 比 増 減 率 (%)										
平 成 20 年	1.1	▲11.7	▲7.0	2.5	▲1.2	2.4	▲1.9	23.1	5.7	
21	▲28.1	▲27.5	▲15.6	▲14.9	▲2.8	4.1	▲31.7	▲45.4	▲36.9	
22	10.2	4.8	▲12.3	▲0.1	1.0	5.0	14.3	22.6	20.0	
平 成 20 年 度	▲7.8	▲16.7	▲9.6	▲2.0	▲1.6	4.0	▲15.4	5.2	2.6	
21	▲19.6	▲20.5	▲15.5	▲12.3	▲1.6	4.7	▲15.1	▲37.3	▲30.6	
22	8.1	4.5	▲12.4	0.7	0.8	1.2	5.5	26.9	18.7	
平 成 22 年 7～9 月	9.1	6.9	▲15.8	0.1	2.1	4.5	▲0.0	30.8	21.6	
10～12	9.7	3.1	▲9.5	2.4	0.0	▲0.6	6.0	27.2	38.7	
平 成 23 年 1～3 月	2.9	1.0	▲14.8	0.5	▲0.2	▲7.1	1.4	27.9	8.6	
4～6	0.7	11.9	▲4.0	3.6	0.7	▲5.0	5.5	14.4	4.1	
7～9	0.9	5.6	2.2	▲0.7	4.7	▲1.7	7.8	11.0	10.4	
平 成 22 年 9 月	5.4	6.8	▲24.5	▲1.1	0.1	5.8	▲10.0	22.2	5.2	
10	10.0	▲0.3	▲11.3	2.6	▲0.0	▲3.0	2.4	34.2	47.7	
11	11.1	3.0	▲5.1	4.5	3.2	1.1	8.5	26.0	30.6	
12	8.3	6.4	▲11.8	0.4	▲2.5	0.1	7.1	22.5	39.1	
平 成 23 年 1 月	4.6	▲4.5	▲6.0	3.8	▲2.4	▲6.2	6.0	27.2	25.8	
2	8.5	3.8	▲10.8	1.9	1.1	1.6	15.0	29.7	▲10.4	
3	▲2.7	3.1	▲25.2	▲3.1	0.4	▲13.9	▲12.6	27.0	10.6	
4	▲0.5	5.3	▲9.3	0.9	3.0	▲7.9	5.2	14.5	10.8	
5	▲0.5	14.3	0.3	3.5	▲1.9	▲4.6	▲0.1	13.1	▲3.9	
6	3.0	16.1	▲2.3	6.3	1.0	▲2.0	11.8	15.7	5.7	
7	0.2	0.7	0.5	▲0.5	3.9	▲4.0	4.4	6.9	27.2	
8	2.6	10.1	3.4	▲0.2	6.1	1.6	9.7	10.7	▲6.0	
9	0.1	5.9	2.8	▲1.4	4.0	▲2.5	9.5	15.7	15.7	
10	▲0.8	9.6	5.8	0.3	12.3	0.1	5.7	5.9	9.3	
11	▲3.7	11.4	0.9	0.4	5.6	3.0	▲5.7	16.3	▲13.5	
注 1	1.0655	0.8636	1.5810	0.9735	1.4665	1.2897	1.0085	0.8450	0.9812	
注 2							1.0296			

注1：平成22年7月及び平成19年7月に標本の入替えを行ったため、これに関わる前年(度、同期、同月)比増減率は、標本の入替えに伴うギャップを調整するリンク係数で処理した数値で計算してある。

注2：「化学製品」と「その他の商品」については、一部事業所で数値の訂正があり、平成20年1月～12月分まで適及して年間補正を行ったため、これに関わる前年(度、同期、同月)比増減率は、ギャップを調整するリンク係数で処理した数値で計算してある。

鉄 鋼	非鉄金属	一 般 機械器具	自 動 車	その他の 輸 送 用 機械器具	家 庭 用 電 気 機械器具	その他の 機械器具	建築材料	紙・ 紙 製 品	その他の 商 品	Year and Month
Iron & Steel	Non-ferrous Metals	Industrial Machinery	Motor Vehicles	Other Transport Equipment	Household Electrical Machinery	Other Machinery	Construction Materials	Paper & Paper Products	Others	
12,634	5,025	9,121	7,746	1,983	5,076	17,456	1,218	3,013	8,919	C.Y. 2008
8,049	2,785	6,848	4,415	1,896	3,709	13,430	957	2,506	7,081	2009
9,364	3,207	7,435	6,238	2,368	5,637	13,414	1,001	2,432	7,924	2010
11,733	4,331	8,399	6,532	1,982	4,493	15,760	1,177	2,874	8,489	F.Y. 2008
8,119	3,038	7,121	4,956	1,871	3,850	13,568	918	2,513	7,248	2009
9,689	3,180	7,185	6,301	2,361	6,018	13,650	1,038	2,379	8,182	2010
2,471	736	1,785	1,625	764	1,673	3,239	261	599	2,102	Q3 2010
2,447	782	1,881	1,650	558	2,157	3,367	284	590	2,113	Q4
2,523	812	1,720	1,593	592	1,249	3,947	270	568	2,182	Q1 2011
2,376	790	1,678	1,262	491	1,439	2,764	267	533	2,150	Q2
2,533	826	1,828	1,617	548	1,420	3,065	279	532	2,184	Q3
864	250	640	565	450	568	1,378	87	204	763	Sep. 2010
793	245	692	535	204	642	987	92	194	659	Oct.
810	257	563	553	135	749	1,054	96	197	694	Nov.
844	280	625	562	219	766	1,327	96	199	760	Dec.
826	257	508	493	203	363	1,046	89	175	628	Jan. 2011
811	262	496	570	131	409	1,207	92	184	687	Feb.
885	293	715	529	258	477	1,694	89	209	866	Mar.
763	265	596	372	155	441	891	91	184	737	Apr.
745	258	490	389	121	418	800	81	170	688	May
868	268	592	501	215	580	1,073	94	179	724	Jun.
828	256	627	500	138	582	883	90	173	702	Jul.
815	268	524	509	158	420	897	96	174	683	Aug.
890	302	677	609	251	419	1,285	93	185	798	Sep.
847	270	596	584	150	397	885	98	175	713	Oct.
813	242	565	574	155	399	842	99	175	718	Nov.
11.6	▲3.7	▲4.8	▲2.9	▲4.6	▲14.7	▲6.5	▲6.9	0.6	▲2.8	C.Y. 2008
▲36.3	▲44.6	▲24.9	▲43.0	▲4.4	▲26.9	▲23.1	▲21.4	▲16.8	▲20.6	2009
15.1	19.4	11.7	36.2	15.3	10.1	4.7	▲0.9	▲1.2	5.6	2010
1.4	▲18.6	▲11.1	▲20.4	▲4.0	▲22.9	▲15.4	▲6.4	▲4.8	▲5.5	F.Y. 2008
▲30.8	▲29.9	▲15.2	▲24.1	▲5.6	▲14.3	▲13.9	▲22.0	▲12.6	▲14.6	2009
17.6	10.7	5.3	20.4	12.2	2.8	8.2	4.4	▲2.7	3.6	2010
20.8	6.0	10.3	32.3	58.0	0.6	0.7	3.3	▲1.9	4.9	Q3 2010
11.8	6.8	11.6	13.6	16.2	17.1	10.1	9.8	▲4.6	4.1	Q4
12.6	4.3	▲7.6	▲3.1	▲14.7	▲14.5	16.8	4.4	▲5.1	1.4	Q1 2011
3.6	0.2	▲1.3	▲18.0	▲5.2	▲9.0	▲2.0	7.9	▲11.0	7.7	Q2
2.5	12.2	2.4	▲0.5	▲28.3	▲15.2	▲5.4	6.7	▲11.2	3.9	Q3
21.9	7.0	▲3.3	20.0	126.6	▲1.5	▲4.5	1.2	▲2.5	9.3	Sep. 2010
10.2	2.9	17.2	19.0	55.8	6.7	9.4	5.7	▲7.4	2.8	Oct.
12.3	4.6	5.5	15.0	▲13.5	31.8	14.9	17.3	▲3.1	3.1	Nov.
12.8	12.8	11.5	7.6	13.4	14.0	7.0	6.9	▲3.3	6.0	Dec.
15.2	3.8	▲5.7	8.6	▲18.5	▲16.3	15.9	7.9	▲5.3	4.4	Jan. 2011
14.4	9.8	4.9	8.0	12.0	▲8.9	23.0	14.2	▲5.9	3.3	Feb.
8.6	0.2	▲15.7	▲19.9	▲21.4	▲17.6	13.3	▲6.7	▲4.2	▲1.9	Mar.
3.1	▲4.0	▲4.4	▲23.5	▲14.2	▲17.1	0.8	14.2	▲9.7	4.6	Apr.
▲2.1	3.1	0.6	▲17.0	24.1	▲12.6	▲6.2	2.0	▲9.8	10.7	May
9.5	2.0	0.4	▲14.2	▲10.4	1.7	▲0.9	7.5	▲13.4	8.0	Jun.
1.1	▲1.5	▲2.3	▲11.9	▲22.3	▲0.0	▲2.6	4.1	▲14.3	4.1	Jul.
3.6	18.6	4.1	3.2	16.2	▲19.9	▲6.0	9.2	▲9.8	2.9	Aug.
3.0	20.7	5.8	7.7	▲44.1	▲26.3	▲6.7	6.8	▲9.6	4.6	Sep.
6.9	10.3	▲13.9	9.2	▲26.6	▲38.2	▲10.3	7.2	▲9.8	8.3	Oct.
0.3	▲5.7	0.2	3.8	14.5	▲46.7	▲20.1	2.3	▲11.2	3.4	Nov.
1.0198	0.9274	0.9447	1.0740	1.1595	1.6833	0.9105	1.1077	0.9639	1.1181	
									0.9642	

Sales value ( billion yen )

Percentage change from the same month/term of the previous year (%)

Note1: The sample of stores was switched on July, 2007 and on July, 2010. Therefore, percentage changes from the same month/term of the previous year are calculated using the linked coefficient to adjust for gaps caused by those changes.  
Note2: Regarding "Chemicals" and "Others," comparison ratios such as annual, periodical and monthly comparisons on the year earlier are those calculated with linked coefficients in order to avoid the time-series breaks, which occur as the result of the modification of establishment data and the consequent retroactive change to the data of the period between January and December 2008.

第4表 大型小売店業態別、商品別販売額等及び前年（度、同期、同月）比増減率

Table4 Large-scale retail store sales value by type of business, by goods and percentage change from the same month/term of the previous year

(1) 合計 (百貨店+スーパー)		(1) Total (Department stores+Supermarkets)											Year and Month	Sales value (100 million yen)			
年月	合計	衣料品					飲食料品	その他							食・堂喫茶		
		紳士服・洋品	婦人・子供服・洋品	その他の衣料品	身の回り品	家具		家庭用電気機器器具	家庭用品	その他の商品	食・堂喫茶						
												Men's				Women's and Children's	Other Clothing
Total	Men's	Women's and Children's	Other Clothing	Accessories	Food and Beverages	Furniture	Household Electric Appliances	Household Equipment	Others	Restaurants and Café							
販売額 (億円)	平成20年	209,511	58,641	10,016	30,969	4,165	13,491	101,566	49,304	2,314	2,866	7,315	34,313	2,497	C.Y.	2008	
	21	197,758	50,761	8,752	27,024	3,341	11,644	100,716	46,281	1,866	2,613	6,950	32,628	2,225		2009	
	22	195,791	47,585	8,034	25,324	3,347	10,881	101,902	46,304	1,793	2,928	7,014	32,448	2,122		2010	
	平成20年度	206,589	56,412	9,680	29,806	3,956	12,970	101,781	48,397	2,200	2,781	7,251	33,734	2,431	F.Y.	2008	
	21	195,675	49,579	8,542	26,381	3,250	11,406	100,206	45,890	1,813	2,642	6,899	32,352	2,184		2009	
	22	195,776	46,497	7,850	24,727	3,293	10,626	102,887	46,392	1,778	2,932	7,052	32,554	2,076		2010	
	平成22年	7~9月	48,470	10,800	1,648	5,801	801	2,550	26,149	11,522	708	1,743	8,082	560	Q3	2010	
	10~12	53,558	12,917	2,380	6,696	938	2,903	27,791	12,850	514	953	1,929	8,917	537	Q4	2010	
	平成23年	1~3月	46,990	11,147	1,817	6,068	748	2,514	24,887	10,956	420	686	1,670	7,706	474	Q1	2011
	4~6	47,463	11,319	2,001	5,915	801	2,602	24,863	11,281	410	646	1,687	8,037	502	Q2	2011	
	7~9	48,146	10,537	1,625	5,571	801	2,539	26,254	11,355	421	670	1,688	8,024	552	Q3	2011	
	平成22年	9月	15,098	3,304	472	1,797	235	800	8,118	3,676	126	205	549	2,625	170	Sep.	2010
	10	16,131	4,140	734	2,222	300	883	8,222	3,770	158	241	569	2,630	171	Oct.	2010	
	11	16,634	4,140	772	2,218	299	851	8,529	3,965	165	366	589	2,675	169	Nov.	2010	
	12	20,793	4,636	874	2,256	338	1,168	11,040	5,116	191	345	771	3,612	197	Dec.	2010	
	平成23年	1月	17,406	4,764	854	2,581	303	1,026	8,680	3,962	153	256	609	2,767	178	Jan.	2011
	2	14,469	3,081	482	1,662	212	724	8,043	3,345	127	187	504	2,378	149	Feb.	2011	
	3	15,115	3,302	481	1,825	232	764	8,164	3,649	140	243	557	2,561	147	Mar.	2011	
	4	15,657	3,720	595	2,023	247	855	8,127	3,810	137	206	562	2,747	158	Apr.	2011	
	5	15,774	3,826	660	2,003	262	901	8,224	3,723	135	201	560	2,654	173	May	2011	
	6	16,033	3,773	746	1,889	292	846	8,512	3,748	138	239	565	2,635	171	Jun.	2011	
	7	17,843	4,352	719	2,303	331	998	9,346	4,146	167	318	621	2,841	199	Jul.	2011	
8	15,575	2,994	448	1,547	242	757	8,837	3,744	132	193	547	2,680	191	Aug.	2011		
9	14,728	3,191	458	1,721	228	785	8,072	3,465	122	160	519	2,503	162	Sep.	2011		
10	16,057	4,115	739	2,202	309	865	8,266	3,676	150	179	545	2,634	168	Oct.	2011		
11	16,373	4,007	757	2,108	310	831	8,569	3,797	157	212	559	2,705	165	Nov.	2011		
前年(度、同期、同月)比増減率(%)	平成20年	▲1.2	▲6.4	▲4.8	▲6.4	▲10.4	▲6.1	2.9	▲2.7	▲10.0	▲0.1	▲0.9	▲2.8	▲2.7	C.Y.	2008	
	21	▲5.6	▲13.4	▲12.6	▲12.7	▲19.8	▲13.7	▲0.8	▲6.1	▲19.3	▲8.8	▲5.0	▲4.9	▲10.9		2009	
	22	▲2.1	▲6.3	▲8.2	▲6.3	0.2	▲6.6	▲0.2	▲1.4	▲4.8	8.4	▲0.3	▲2.0	▲4.7		2010	
	平成20年度	▲2.8	▲9.4	▲8.1	▲9.2	▲14.4	▲9.2	2.1	▲4.3	▲13.0	▲6.0	▲1.6	▲4.1	▲5.2	F.Y.	2008	
	21	▲5.3	▲12.1	▲11.8	▲11.5	▲17.8	▲12.1	▲1.5	▲5.2	▲17.6	▲5.0	▲4.9	▲4.1	▲10.2		2009	
	22	▲1.5	▲6.2	▲8.1	▲6.3	1.3	▲6.8	0.6	▲1.0	▲3.2	5.9	0.5	▲1.4	▲5.1		2010	
	平成22年	7~9月	▲1.1	▲6.5	▲8.3	▲7.0	4.3	▲7.4	1.3	▲0.8	▲3.9	5.8	1.2	▲1.4	▲3.0	Q3	2010
	10~12	▲0.1	▲3.2	▲6.3	▲2.9	3.8	▲3.1	1.0	1.1	0.9	21.8	1.0	▲0.5	▲1.4	Q4	2010	
	平成23年	1~3月	▲2.1	▲8.9	▲9.2	▲9.0	▲6.7	▲9.2	1.4	▲1.9	▲5.0	▲5.2	0.1	▲1.4	▲8.9	Q1	2011
	4~6	▲0.6	▲2.7	▲0.2	▲4.0	▲0.8	▲2.1	0.6	▲0.8	▲3.2	4.3	▲3.5	▲0.4	▲0.9	Q2	2011	
	7~9	▲0.7	▲2.4	▲1.4	▲4.0	0.0	▲0.4	0.4	▲1.4	▲1.9	▲5.4	▲3.2	▲0.7	▲1.4	Q3	2011	
	平成22年	9月	▲1.0	▲9.6	▲12.7	▲10.0	1.2	▲9.7	2.2	0.9	▲4.1	7.5	1.3	0.7	▲1.1	Sep.	2010
	10	1.2	▲0.9	▲2.0	▲1.5	7.7	▲1.1	2.3	1.7	3.8	14.2	2.4	0.5	1.7	Oct.	2010	
	11	0.5	▲2.9	▲6.2	▲2.2	4.9	▲4.3	1.2	3.1	0.1	51.1	1.6	▲0.3	▲2.4	Nov.	2010	
	12	▲1.6	▲5.3	▲9.8	▲5.0	▲0.4	▲3.8	▲0.2	▲0.8	▲0.7	5.1	▲0.4	▲1.3	▲3.0	Dec.	2010	
	平成23年	1月	▲0.6	▲3.5	▲4.5	▲3.6	2.9	▲4.1	1.5	▲0.7	▲2.3	▲6.5	1.4	▲0.3	▲4.7	Jan.	2011
	2	1.0	▲1.8	▲5.2	▲1.0	0.5	▲2.1	2.2	0.9	▲0.1	▲3.8	2.8	1.2	▲2.5	Feb.	2011	
	3	▲6.5	▲20.7	▲19.5	▲21.0	▲21.4	▲20.3	0.5	▲5.5	▲11.6	▲5.0	▲3.7	▲4.7	▲18.6	Mar.	2011	
	4	▲0.9	▲2.7	▲3.0	▲2.6	▲2.2	▲2.8	0.6	▲1.9	▲6.8	▲7.7	▲4.8	▲0.4	▲5.3	Apr.	2011	
	5	▲1.3	▲3.3	0.6	▲5.2	▲3.6	▲1.5	0.1	▲2.0	▲3.8	6.6	▲4.3	▲2.0	▲1.5	May	2011	
	6	0.4	▲2.2	1.4	▲4.2	3.1	▲2.2	1.2	1.8	1.3	15.0	▲1.4	1.3	4.2	Jun.	2011	
	7	1.8	▲0.0	2.8	▲2.4	4.5	2.2	2.1	3.4	4.2	20.5	0.3	2.5	3.2	Jul.	2011	
8	▲1.8	▲4.7	▲5.9	▲5.9	▲2.6	▲2.2	▲0.4	▲2.4	▲7.0	▲19.6	▲4.8	▲0.1	▲3.0	Aug.	2011		
9	▲2.4	▲3.4	▲3.0	▲4.2	▲3.2	▲1.9	▲0.6	▲5.7	▲3.8	▲22.1	▲5.5	▲4.7	▲4.8	Sep.	2011		
10	▲0.5	▲0.6	0.7	▲0.9	2.9	▲2.1	0.5	▲2.5	▲4.8	▲25.7	▲4.3	0.1	▲2.2	Oct.	2011		
11	▲1.6	▲3.2	▲1.9	▲4.9	3.6	▲2.4	0.5	▲4.2	▲5.3	▲42.1	▲5.0	1.1	▲2.8	Nov.	2011		
前年(度、同期、同月)比増減率(既存店)(%)	平成20年	▲2.5	▲6.5	▲5.1	▲6.6	▲10.3	▲6.3	1.0	▲4.2	▲10.6	▲7.9	▲1.8	▲4.1	▲2.6	C.Y.	2008	
	21	▲7.0	▲13.1	▲12.5	▲12.5	▲19.2	▲13.3	▲3.3	▲7.1	▲20.1	▲11.3	▲6.7	▲5.8	▲10.1		2009	
	22	▲2.6	▲4.9	▲7.2	▲5.1	2.3	▲5.1	▲1.8	▲1.7	▲4.8	5.9	▲1.5	▲2.1	▲3.6		2010	
	平成20年度	▲4.2	▲9.7	▲8.4	▲9.5	▲14.3	▲9.6	0.0	▲5.7	▲13.8	▲10.7	▲2.7	▲5.3	▲5.1	F.Y.	2008	
	21	▲6.4	▲11.4	▲11.3	▲10.9	▲16.9	▲11.2	▲3.8	▲6.0	▲18.2	▲7.6	▲6.5	▲4.7	▲9.2		2009	
	22	▲2.0	▲4.9	▲7.0	▲5.0	3.6	▲5.5	▲0.9	▲1.3	▲3.2	3.3	▲0.7	▲1.5	▲4.1		2010	
	平成22年	7~9月	▲1.6	▲5.2	▲7.2	▲5.8	6.5	▲5.9	▲0.2	▲1.0	▲3.3	3.6	0.1	▲1.4	▲1.9	Q3	2010
	10~12	▲0.5	▲2.1	▲5.4	▲1.8	5.8	▲2.4	▲0.3	0.7	0.7	19.2	0.2	▲0.7	▲0.6	Q4	2010	
	平成23年	1~3月	▲2.6	▲7.5	▲7.8	▲7.6	▲4.6	▲8.1	▲0.3	▲2.3	▲5.0	▲8.1	▲0.8	▲1.5	▲8.3	Q1	2011
	4~6	▲1.6	▲2.3	▲0.2	▲3.4	0.2	▲2.3	▲1.0	▲2.3	▲5.5	0.4	▲5.3	▲1.7	▲2.3	Q2	2011	
	7~9	▲1.7	▲2.0	▲1.2	▲3.3	0.9	▲0.6	▲1.1	▲2.7	▲3.6	▲7.5	▲4.9	▲1.8	▲3.1	Q3	2011	
	平成22年	9月	▲1.7	▲8.4	▲11.8	▲8.8	3.2	▲8.4	0.5	0.5	▲4.4	4.4	▲0.1	0.7	▲0.3	Sep.	2010
	10	0.4	0.0	▲1.2	▲0.5	9.5	▲0.5	0.3	1.0	3.6	10.8	1.4	▲0.1	2.4	Oct.	2010	
	11	0.1	▲1.8	▲5.2	▲1.0	7.0	▲3.5	▲0.1	2.9	▲0.0	50.4	1.1	▲0.5	▲1.7	Nov.	2010	
	12	▲1.7	▲4.2	▲8.8	▲3.7	1.8	▲3.1	▲0.9	▲1.2	▲0.9	1.6	▲1.3	▲1.4	▲2.3	Dec.	2010	
	平成23年	1月	▲0.7	▲1.6	▲2.9	▲1.6	5.7	▲2.4	▲0.1	▲0.8	▲1.9	▲8.8	1.1	▲0.2	▲3.8	Jan.	2011
	2	0.5	▲0.0	▲3.5	0.8	3.2	▲0.4	0.6	0.7	0.1	▲6.3	2.0	1.2	▲1.5	Feb.	2011	
	3	▲7.5	▲20.2	▲18.9	▲20.5	▲20.3	▲20.3	1.3	▲6.4	▲12.0	▲8.7	▲5.2	▲5.2	▲18.6	Mar.	2011	
	4	▲1.9	▲2.1	▲2.6	▲1.9	▲1.1	▲2.7	▲1.1	▲3.3	▲9.2							

## (2)百貨店

## (2) Department stores

年月	合計	衣料品				身の回り品	飲食料品	その他					Year and Month	
		紳士服・洋品	婦人・子供服・洋品	その他の衣料品	身の回り品			家具	家庭用電気機械器具	家庭用品	その他商品	食堂・喫茶		
														Men's
平成 20 年	80,787	39,609	5,921	21,319	2,321	10,048	21,732	19,447	1,209	367	2,538	13,186	2,146	C.Y. 2008
21	71,772	33,949	4,975	18,320	2,010	8,644	20,407	17,416	987	331	2,291	11,864	1,943	2009
22	68,418	31,935	4,679	17,220	1,816	8,220	19,693	16,789	917	327	2,278	11,417	1,850	2010
平成 20 年度	78,442	37,995	5,669	20,420	2,245	9,661	21,545	18,903	1,140	352	2,466	12,849	2,096	F.Y. 2008
21	70,544	33,204	4,861	17,874	1,972	8,496	20,196	17,144	968	330	2,277	11,659	1,911	2009
22	67,267	31,205	4,586	16,796	1,764	8,058	19,516	16,546	911	325	2,256	11,244	1,810	2010
平成 22 年 7~9 月	16,114	7,234	934	3,938	429	1,933	4,831	4,048	229	75	526	2,727	491	Q3 2010
10~12	19,421	8,678	1,423	4,530	486	2,239	6,150	4,593	242	102	634	3,147	468	Q4
平成 23 年 1~3 月	15,736	7,705	1,091	4,279	427	1,908	4,215	3,816	223	75	537	2,566	415	Q1 2011
4~6	15,725	7,481	1,141	3,964	401	1,975	4,293	3,951	211	72	550	2,675	444	Q2
7~9	15,858	7,135	915	3,851	406	1,963	4,751	3,972	226	69	526	2,653	498	Q3
平成 22 年 9 月	4,858	2,282	276	1,264	130	612	1,270	1,306	69	23	169	896	150	Sep. 2010
10	5,556	2,800	436	1,532	159	674	1,396	1,359	76	28	185	922	148	Oct.
11	6,026	2,756	464	1,494	156	643	1,812	1,458	77	41	196	997	147	Nov.
12	7,839	3,122	523	1,504	172	922	2,942	1,775	89	33	253	1,228	172	Dec.
平成 23 年 1 月	6,024	3,294	516	1,839	164	775	1,395	1,334	74	25	196	885	155	Jan. 2011
2	4,710	2,081	281	1,129	123	548	1,425	1,204	68	23	164	819	130	Feb.
3	5,002	2,330	294	1,311	140	585	1,394	1,277	81	27	177	862	131	Mar.
4	5,148	2,532	353	1,399	131	649	1,318	1,298	70	21	186	884	138	Apr.
5	5,231	2,560	394	1,347	133	686	1,348	1,323	72	24	185	888	154	May
6	5,347	2,390	394	1,218	138	640	1,628	1,329	69	27	178	903	152	Jun.
7	6,497	2,978	416	1,612	164	786	2,064	1,456	85	30	198	964	179	Jul.
8	4,629	1,921	227	1,003	122	569	1,445	1,263	73	20	162	836	173	Aug.
9	4,732	2,237	272	1,236	120	608	1,242	1,253	68	19	166	853	146	Sep.
10	5,512	2,805	440	1,540	155	670	1,387	1,321	73	21	180	897	149	Oct.
11	5,891	2,680	450	1,452	149	629	1,796	1,415	76	38	194	960	147	Nov.
前年(度、同期、同月) 比増減率(%)	▲4.6	▲6.6	▲6.1	▲6.7	▲6.3	▲6.5	0.1	▲5.4	▲12.4	▲11.6	▲5.3	▲5.0	▲2.0	C.Y. 2008
21	▲11.2	▲14.3	▲16.0	▲14.1	▲13.4	▲14.0	▲6.1	▲10.4	▲18.3	▲9.9	▲9.8	▲10.0	▲9.5	2009
22	▲4.7	▲5.9	▲5.9	▲6.0	▲9.6	▲4.9	▲3.5	▲3.6	▲7.1	▲1.1	▲0.6	▲3.8	▲4.8	2010
平成 20 年度	▲6.9	▲9.7	▲10.1	▲9.8	▲8.7	▲9.5	▲1.2	▲7.4	▲15.9	▲14.7	▲7.5	▲6.8	▲4.4	F.Y. 2008
21	▲10.1	▲12.6	▲14.2	▲12.5	▲12.1	▲12.1	▲6.3	▲9.3	▲15.1	▲6.3	▲7.7	▲9.3	▲8.8	2009
22	▲4.6	▲6.0	▲5.7	▲6.0	▲10.5	▲5.2	▲3.4	▲3.5	▲5.9	▲1.3	▲0.9	▲3.6	▲5.3	2010
平成 22 年 7~9 月	▲4.7	▲7.0	▲6.5	▲7.0	▲11.1	▲6.1	▲2.3	▲3.4	▲7.8	▲6.3	0.8	▲3.8	▲3.3	Q3 2010
10~12	▲1.7	▲1.8	▲1.5	▲1.7	▲8.2	▲0.8	▲2.3	▲0.6	▲3.7	8.1	1.9	▲0.9	▲1.6	Q4
平成 23 年 1~3 月	▲6.8	▲8.7	▲7.9	▲9.0	▲10.8	▲7.8	▲4.0	▲6.0	▲2.6	▲2.6	▲3.8	▲6.3	▲8.7	Q1 2011
4~6	▲1.7	▲1.4	0.3	▲2.1	▲4.8	▲0.2	▲0.6	▲3.4	▲3.2	▲1.3	▲1.6	▲4.6	1.7	Q2
7~9	▲1.6	▲1.4	▲2.0	▲2.2	▲5.3	1.5	▲1.7	▲1.9	▲1.3	▲7.7	▲0.0	▲2.7	1.4	Q3
平成 22 年 9 月	▲6.4	▲9.8	▲11.6	▲9.7	▲11.2	▲8.7	▲4.2	▲2.1	▲5.5	▲6.8	▲0.8	▲2.1	▲1.3	Sep. 2010
10	▲0.5	▲0.5	0.7	▲0.8	▲6.8	0.9	▲1.5	0.6	▲0.2	1.1	2.7	0.1	1.8	Oct.
11	▲1.5	▲2.2	▲2.2	▲1.4	▲8.1	▲2.7	▲1.8	0.4	▲5.6	38.9	3.2	▲0.4	▲2.6	Nov.
12	▲2.6	▲2.5	▲2.6	▲2.8	▲9.7	▲0.6	▲3.0	▲2.3	▲4.9	▲11.1	0.4	▲2.2	▲3.4	Dec.
平成 23 年 1 月	▲3.0	▲3.8	▲1.8	▲4.4	▲9.4	▲2.5	▲1.9	▲2.0	▲5.0	1.8	2.6	▲2.3	▲4.8	Jan. 2011
2	▲1.1	▲1.0	▲2.5	▲0.7	▲7.6	0.5	▲0.8	▲1.5	0.4	2.8	2.5	▲2.5	▲2.3	Feb.
3	▲15.4	▲19.9	▲20.6	▲20.2	▲15.1	▲19.8	▲9.0	▲13.4	▲2.9	▲10.2	▲14.7	▲13.3	▲18.1	Mar.
4	▲2.4	▲1.1	▲1.8	▲0.6	▲5.6	▲0.7	▲1.9	▲5.4	▲4.9	▲11.7	▲3.4	▲6.0	▲3.8	Apr.
5	▲2.4	▲2.1	0.7	▲3.7	▲6.9	0.4	▲0.7	▲4.5	▲4.4	4.6	▲3.5	▲6.0	1.4	May
6	▲0.3	▲0.9	1.7	▲2.0	▲1.9	▲0.3	0.5	▲0.1	▲0.1	2.7	2.5	▲1.8	7.5	Jun.
7	▲0.2	0.4	1.0	▲1.2	▲3.7	4.4	▲2.0	1.1	1.6	8.2	2.5	▲0.4	6.5	Jul.
8	▲2.4	▲3.3	▲7.6	▲3.8	▲5.3	0.0	▲0.7	▲3.0	▲5.2	▲16.1	▲1.6	▲3.3	0.0	Aug.
9	▲2.6	▲2.0	▲1.5	▲2.2	▲7.3	▲0.6	▲2.2	▲4.1	▲0.3	▲17.9	▲1.4	▲4.7	▲2.6	Sep.
10	▲0.8	0.2	0.9	0.5	▲2.3	▲0.6	▲0.7	▲2.8	▲3.8	▲24.8	▲2.8	▲2.6	0.4	Oct.
11	▲2.2	▲2.8	▲3.0	▲2.8	▲4.3	▲2.1	▲0.8	▲3.0	▲1.8	▲8.4	▲0.9	▲3.7	▲0.0	Nov.
前年(度、同期、同月) 比増減率(既存店)(%)	▲4.2	▲6.3	▲5.8	▲6.4	▲5.9	▲6.3	0.5	▲5.0	▲12.0	▲11.4	▲5.0	▲4.7	▲1.8	C.Y. 2008
21	▲10.1	▲13.4	▲15.1	▲13.3	▲12.6	▲13.0	▲4.7	▲9.3	▲17.8	▲8.7	▲9.2	▲8.7	▲8.7	2009
22	▲3.0	▲4.2	▲4.4	▲4.4	▲7.7	▲2.9	▲2.0	▲1.8	▲5.6	1.0	0.8	▲1.7	▲3.6	2010
平成 20 年度	▲6.7	▲9.6	▲9.8	▲9.7	▲8.5	▲9.5	▲0.8	▲7.2	▲15.7	▲14.4	▲7.6	▲6.5	▲4.2	F.Y. 2008
21	▲8.6	▲11.3	▲13.0	▲11.3	▲11.0	▲10.5	▲4.7	▲7.7	▲14.1	▲4.8	▲6.7	▲7.4	▲7.7	2009
22	▲3.1	▲4.4	▲4.2	▲4.4	▲8.6	▲3.4	▲2.0	▲1.9	▲4.6	0.7	0.4	▲1.8	▲4.2	2010
平成 22 年 7~9 月	▲3.0	▲5.2	▲4.8	▲5.4	▲9.2	▲4.0	▲0.7	▲1.5	▲6.4	▲4.4	2.1	▲1.5	▲2.0	Q3 2010
10~12	▲0.6	▲0.7	▲0.6	▲0.4	▲6.5	0.0	▲1.2	0.3	▲2.9	9.4	2.6	0.1	▲0.9	Q4
平成 23 年 1~3 月	▲5.5	▲7.1	▲6.4	▲7.4	▲8.8	▲6.5	▲2.9	▲4.9	▲1.7	▲1.3	▲2.6	▲5.2	▲8.1	Q1 2011
4~6	▲1.5	▲1.2	▲0.3	▲1.5	▲4.0	▲0.5	▲0.4	▲3.0	▲3.1	▲0.5	▲1.1	▲4.0	▲0.0	Q2
7~9	▲1.6	▲1.3	▲2.8	▲1.7	▲5.4	1.1	▲1.7	▲2.0	▲1.6	▲7.4	▲0.2	▲2.4	▲0.7	Q3
平成 22 年 9 月	▲5.0	▲8.3	▲10.4	▲8.3	▲9.6	▲7.0	▲2.8	▲0.9	▲5.1	▲6.0	▲0.1	▲0.6	▲0.5	Sep. 2010
10	0.6	0.5	1.5	0.4	▲5.3	1.7	▲0.3	1.5	0.3	2.1	3.4	1.1	2.5	Oct.
11	▲0.4	▲1.1	▲1.3	▲0.2	▲6.3	▲1.8	▲0.6	1.3	▲5.1	40.5	4.0	0.6	▲1.9	Nov.
12	▲1.5	▲1.4	▲1.6	▲1.4	▲7.7	0.2	▲1.9	▲1.3	▲3.5	▲9.9	1.1	▲1.1	▲2.7	Dec.
平成 23 年 1 月	▲1.1	▲1.6	0.0	▲2.1	▲6.7	▲0.4	▲0.4	▲0.4	▲3.5	4.0	4.0	▲0.6	▲3.9	Jan. 2011
2	0.6	1.0	▲0.4	1.4	▲5.2	2.6	0.6	▲0.2	1.4	4.1	4.1	▲1.2	▲1.2	Feb.
3	▲15.0	▲19.5	▲20.1	▲19.7	▲14.0	▲19.9	▲8.6	▲12.8	▲2.4	▲9.4	▲13.9	▲12.7	▲18.1	Mar.
4	▲1.8	▲0.6	▲1.7	0.2	▲4.4	▲0.7	▲1.3	▲4.7	▲4.7	▲10.7	▲2.7	▲5.1	▲3.6	Apr.
5	▲2.6	▲2.7	▲0.7	▲3.8	▲6.4	▲0.7	▲0.7	▲4.5	▲4.7	5.9	▲3.3	▲5.4	▲1.2	May
6	0.1	▲0.3	1.3	▲0.7	▲1.2	▲0.1	0.6	0.2	0.3	3.0	3.1	▲1.2	4.9	Jun.
7	▲0.4	0.2	▲0.2	▲0.9	▲4.0	3.8	▲2.0	0.9	1.4	8.5	2.3	▲0.2	4.2	Jul.
8	▲2.1	▲2.4	▲7.5	▲2.2	▲5.1	▲0.0	▲0.8	▲2.9	▲5.5	▲15.8	▲1.7	▲2.7	▲2.2	Aug.
9	▲2.8	▲2.2	▲2.5	▲2.1	▲7.5	▲1.2	▲2.4	▲4.2	▲0.7	▲17.7	▲1.6	▲4.5	▲4.6	Sep.
10	▲0.8	0.1	▲0.0	0.8	▲2.4	▲0.7	▲0.6	▲2.8	▲4.0	▲24.6				

## (3) スーパー

## (3) Supermarkets

年月	合計	衣料品					飲食料品	その他					Year and Month	
		紳士服・洋品	婦人・子供服・洋品	その他の衣料品	身の回り品	家具		家庭用電気機械器具	家庭用品	その他商品	食堂・喫茶			
												Men's		Women's and Children's
平成 20 年	128,724	19,032	4,095	9,650	1,844	3,443	79,834	29,858	1,105	2,499	4,777	21,127	350	C.Y. 2008
21	125,986	16,812	3,777	8,704	1,330	3,000	80,308	28,866	879	2,282	4,659	20,764	281	2009
22	127,373	15,649	3,355	8,103	1,530	2,661	82,209	29,515	876	2,601	4,736	21,030	272	2010
平成 20 年度	128,147	18,417	4,012	9,386	1,711	3,309	80,235	29,494	1,060	2,429	4,785	20,885	335	F.Y. 2008
21	125,131	16,375	3,681	8,507	1,278	2,909	80,010	28,746	845	2,313	4,622	20,692	273	2009
22	128,509	15,292	3,264	7,931	1,529	2,568	83,371	29,846	868	2,607	4,795	21,310	266	2010
平成 22 年 7~9 月	32,356	3,565	714	1,863	372	617	21,318	7,473	200	633	1,217	5,354	69	Q3 2010
10~12	34,137	4,239	957	2,166	451	664	21,641	8,257	273	851	1,295	5,770	69	Q4 2010
平成 23 年 1~3 月	31,254	3,442	726	1,789	320	607	20,672	7,140	197	611	1,133	5,140	59	Q1 2011
4~6	31,738	3,838	860	1,951	400	628	20,571	7,330	199	574	1,137	5,362	57	Q2 2011
7~9	32,289	3,402	710	1,720	395	577	21,504	7,383	195	601	1,162	5,372	54	Q3 2011
平成 22 年 9 月	10,240	1,022	195	533	106	188	6,848	2,370	58	182	381	1,730	21	Sep. 2010
10	10,575	1,340	298	690	142	209	6,825	2,410	82	213	384	1,708	23	Oct. 2010
11	10,608	1,384	308	723	144	209	6,718	2,506	88	325	393	1,678	22	Nov. 2010
12	12,954	1,515	351	753	166	246	8,098	3,341	102	313	518	2,384	24	Dec. 2010
平成 23 年 1 月	11,382	1,470	338	742	139	251	7,285	2,627	79	231	413	1,882	23	Jan. 2011
2	9,759	1,000	201	534	89	176	6,618	2,141	59	164	339	1,559	19	Feb. 2011
3	10,113	972	186	514	92	179	6,769	2,371	59	216	381	1,699	17	Mar. 2011
4	10,509	1,188	242	623	117	206	6,809	2,511	67	185	376	1,864	20	Apr. 2011
5	10,543	1,267	266	656	129	215	6,877	2,400	63	177	375	1,766	19	May 2011
6	10,686	1,383	352	671	154	207	6,885	2,418	68	212	386	1,733	19	Jun. 2011
7	11,346	1,374	303	691	168	212	7,282	2,690	82	288	423	1,877	20	Jul. 2011
8	10,947	1,074	221	544	120	188	7,392	2,481	60	173	386	1,845	18	Aug. 2011
9	9,996	954	185	485	107	177	6,830	2,212	53	140	353	1,650	16	Sep. 2011
10	10,545	1,310	299	662	154	194	6,879	2,355	77	158	365	1,736	19	Oct. 2011
11	10,482	1,327	307	656	161	202	6,772	2,383	81	174	365	1,745	17	Nov. 2011
前年(度、同期、同月) 比増減率(%)														
平成 20 年	1.1	▲6.0	▲2.8	▲5.7	▲15.1	▲4.9	3.7	▲0.9	▲7.1	1.8	1.6	▲1.3	▲6.3	C.Y. 2008
21	▲2.1	▲11.7	▲7.8	▲9.8	▲27.9	▲12.9	0.6	▲3.3	▲20.4	▲8.7	▲2.5	▲1.7	▲19.7	2009
22	▲0.5	▲6.9	▲11.2	▲6.9	14.9	▲11.3	0.7	0.0	▲2.4	9.8	▲0.1	▲0.9	▲4.2	2010
平成 20 年度	▲0.1	▲8.8	▲5.1	▲7.9	▲20.9	▲8.5	3.1	▲2.3	▲9.6	▲4.6	1.8	▲2.4	▲9.6	F.Y. 2008
21	▲2.4	▲11.1	▲8.2	▲9.4	▲25.3	▲12.1	▲0.3	▲2.5	▲20.3	▲4.8	▲3.4	▲0.9	▲18.6	2009
22	0.3	▲6.6	▲11.3	▲6.8	19.5	▲11.7	1.7	0.6	▲0.3	6.9	1.2	▲0.2	▲3.6	2010
平成 22 年 7~9 月	0.9	▲5.7	▲10.6	▲6.9	30.1	▲11.2	2.2	0.8	1.2	7.6	1.3	▲0.1	▲1.1	Q3 2010
10~12	1.0	▲5.8	▲12.7	▲5.4	20.7	▲10.4	2.1	2.2	5.0	23.8	0.7	▲0.1	0.1	Q4 2010
平成 23 年 1~3 月	0.6	▲9.4	▲11.1	▲8.8	▲0.6	▲13.3	2.6	0.6	▲7.7	▲5.6	2.2	1.4	▲10.1	Q1 2011
4~6	0.0	▲5.2	▲0.9	▲7.7	3.5	▲7.8	0.9	0.8	▲3.4	5.1	▲4.4	1.9	▲17.5	Q2 2011
7~9	▲0.2	▲4.6	▲0.5	▲7.6	6.2	▲6.5	0.9	▲1.2	▲2.6	▲5.1	▲4.6	0.3	▲21.6	Q3 2011
平成 22 年 9 月	1.8	▲9.3	▲14.2	▲10.7	22.0	▲12.9	3.4	2.7	▲2.2	9.8	2.2	2.3	0.5	Sep. 2010
10	2.3	▲1.6	▲5.6	▲3.0	30.1	▲7.3	3.1	2.5	7.5	16.4	2.3	0.8	0.9	Oct. 2010
11	1.8	▲4.2	▲11.7	▲3.7	23.6	▲8.9	2.2	5.0	5.3	53.0	1.0	▲0.1	▲0.7	Nov. 2010
12	▲0.7	▲10.6	▲18.8	▲9.1	11.5	▲14.1	1.3	0.0	3.0	7.2	▲0.7	▲0.8	▲0.0	Dec. 2010
平成 23 年 1 月	0.9	▲2.7	▲8.3	▲1.5	22.5	▲8.9	2.1	▲0.1	▲0.0	▲7.4	1.0	0.6	▲4.0	Jan. 2011
2	2.1	▲3.4	▲8.8	▲1.6	14.3	▲9.3	2.9	2.4	▲0.7	▲4.5	3.0	3.3	▲4.0	Feb. 2011
3	▲1.2	▲22.5	▲17.8	▲22.9	▲29.4	▲22.0	2.7	▲0.4	▲21.4	▲4.2	2.8	0.6	▲22.5	Mar. 2011
4	▲0.1	▲5.9	▲4.6	▲6.8	1.9	▲8.7	1.1	▲0.0	▲8.9	▲7.3	▲5.4	2.5	▲14.7	Apr. 2011
5	▲0.8	▲5.5	0.3	▲8.1	▲0.0	▲7.0	0.2	▲0.5	▲3.2	7.0	▲4.6	0.2	▲21.0	May 2011
6	0.8	▲4.2	1.0	▲8.0	7.9	▲7.7	1.4	2.9	2.6	17.0	▲3.1	3.1	▲16.6	Jun. 2011
7	3.1	▲0.9	5.4	▲5.1	14.0	▲5.2	3.3	4.8	7.0	22.0	▲0.7	4.0	▲18.8	Jul. 2011
8	▲1.5	▲7.2	▲4.0	▲9.6	0.4	▲8.3	▲0.3	▲2.2	▲9.0	▲20.0	▲6.0	1.4	▲25.4	Aug. 2011
9	▲2.4	▲6.6	▲5.1	▲9.0	1.8	▲6.0	▲0.3	▲6.7	▲7.9	▲22.6	▲7.3	▲4.6	▲20.8	Sep. 2011
10	▲0.3	▲2.2	0.4	▲4.1	8.7	▲7.1	0.8	▲2.3	▲5.7	▲25.8	▲5.0	1.6	▲18.8	Oct. 2011
11	▲1.2	▲4.1	▲0.3	▲9.3	12.3	▲3.2	0.8	▲4.9	▲8.4	▲46.4	▲7.1	4.0	▲21.1	Nov. 2011
前年(度、同期、同月) 比増減率(既存店)(%)														
平成 20 年	▲1.3	▲7.1	▲4.0	▲6.9	▲15.4	▲6.5	1.1	▲3.7	▲8.8	▲7.2	0.1	▲3.7	▲7.4	C.Y. 2008
21	▲5.0	▲12.5	▲8.7	▲10.6	▲27.5	▲14.2	▲2.9	▲5.7	▲22.7	▲11.7	▲5.4	▲4.0	▲18.9	2009
22	▲2.4	▲6.4	▲10.8	▲6.5	17.6	▲11.3	▲1.8	▲1.7	▲3.8	6.6	▲2.6	▲2.2	▲3.9	2010
平成 20 年度	▲2.5	▲9.9	▲6.3	▲9.0	▲21.1	▲10.0	0.3	▲4.6	▲11.6	▲10.1	0.2	▲4.5	▲10.0	F.Y. 2008
21	▲5.1	▲11.7	▲9.0	▲10.0	▲24.7	▲13.2	▲3.6	▲4.9	▲22.5	▲8.0	▲6.4	▲3.1	▲18.0	2009
22	▲1.4	▲5.9	▲10.7	▲6.1	22.5	▲11.6	▲0.7	▲1.0	▲1.5	3.7	▲1.2	▲1.4	▲3.1	2010
平成 22 年 7~9 月	▲0.8	▲5.2	▲10.3	▲6.5	33.5	▲11.3	▲0.1	▲0.7	0.7	4.8	▲0.8	▲1.3	▲0.6	Q3 2010
10~12	▲0.5	▲4.9	▲11.8	▲4.5	23.6	▲10.0	▲0.0	0.9	4.4	20.6	▲1.0	▲1.1	0.9	Q4 2010
平成 23 年 1~3 月	▲1.0	▲8.4	▲10.0	▲7.8	1.8	▲12.8	0.3	▲0.7	▲8.7	▲9.0	0.2	0.5	▲9.5	Q1 2011
4~6	▲1.7	▲4.4	0.1	▲7.0	4.8	▲7.4	▲1.1	▲1.9	▲8.2	0.5	▲7.3	▲0.4	▲16.7	Q2 2011
7~9	▲1.7	▲3.5	0.8	▲6.7	8.2	▲5.8	▲0.9	▲3.2	▲5.9	▲7.5	▲7.0	▲1.5	▲20.0	Q3 2011
平成 22 年 9 月	0.1	▲8.7	▲13.7	▲10.1	25.3	▲12.8	1.1	1.4	▲3.5	6.0	▲0.1	1.5	1.5	Sep. 2010
10	0.3	▲1.0	▲5.0	▲2.4	33.0	▲7.1	0.4	0.7	7.1	12.2	0.4	▲0.7	1.7	Oct. 2010
11	0.5	▲3.1	▲10.7	▲2.6	26.8	▲8.3	0.0	3.9	5.2	51.8	▲0.3	▲1.1	0.2	Nov. 2010
12	▲1.8	▲9.6	▲17.8	▲8.1	14.2	▲13.7	▲0.5	▲1.1	1.6	3.2	▲2.5	▲1.5	0.8	Dec. 2010
平成 23 年 1 月	▲0.4	▲1.5	▲7.1	▲0.3	26.0	▲8.2	0.0	▲1.0	▲0.2	▲10.2	▲0.3	▲0.0	▲3.2	Jan. 2011
2	0.4	▲2.1	▲7.5	▲0.4	17.7	▲8.6	0.5	1.3	▲1.5	▲7.7	1.0	2.6	▲3.2	Feb. 2011
3	▲3.0	▲21.9	▲17.0	▲22.3	▲28.3	▲21.6	0.4	▲2.2	▲23.4	▲8.6	▲0.1	▲0.7	▲22.3	Mar. 2011
4	▲1.9	▲5.3	▲3.9	▲6.3	3.0	▲8.4	▲1.1	▲2.4	▲13.8	▲11.6	▲8.1	0.4	▲14.0	Apr. 2011
5	▲2.4	▲4.8	1.3	▲7.5	1.2	▲6.5	▲1.6	▲3.2	▲7.7	2.2	▲7.6	▲2.3	▲20.3	May 2011
6	▲0.8	▲3.3	2.0	▲7.1	9.7	▲7.2	▲0.5	0.1	▲2.4	12.3	▲6.2	0.6	▲15.7	Jun. 2011
7	1.5	0.2	6.8	▲4.1	16.2	▲4.5	1.4	2.6	3.0	18.6	▲3.2	2.1	▲18.0	Jul. 2011
8	▲2.9	▲6.0	▲2.5											

### 第5表 大型小売店業態別、商品別販売額指数

Table5 Indices of large-scale retail store sales value by type of business, and by goods

(1) 原指数

(1) Original indices

年 月	合 計		衣 料 品		飲 食 料 品		そ の 他		Year and Month					
	Total		Clothes		Food and Beverages		Others							
	百貨店 Department stores	スーパー Supermarkets	百貨店 Department stores	スーパー Supermarkets	百貨店 Department stores	スーパー Supermarkets	百貨店 Department stores	スーパー Supermarkets						
平成20年	98.2	92.2	102.5	88.6	89.4	86.9	105.3	98.3	107.4	97.4	91.6	101.5	C.Y.	2008
21	92.7	81.9	100.3	76.7	76.7	76.8	104.5	92.3	108.0	91.4	82.0	98.1		2009
22	90.8	78.1	99.7	71.9	72.1	71.4	104.2	89.1	108.8	90.1	79.1	98.2		2010
平成22年 7~9月	89.1	73.5	99.8	65.3	65.3	65.0	105.6	87.4	111.0	88.5	76.3	97.5	Q3	2010
10~12	98.4	88.6	105.3	78.1	78.4	77.3	112.3	111.3	112.7	98.7	86.5	107.7	Q4	
平成23年 1~3月	86.4	71.8	96.4	67.4	69.6	62.8	100.5	76.2	107.7	84.2	71.9	93.1	Q1	2011
4~6	87.2	71.8	97.9	68.4	67.5	70.0	100.5	77.6	107.2	86.7	74.4	95.6	Q2	
7~9	88.5	72.4	99.6	63.7	64.4	62.1	106.1	85.9	112.0	87.3	74.8	96.2	Q3	
平成22年 9月	83.2	66.5	94.8	59.9	61.8	55.9	98.4	68.9	107.0	84.7	73.8	92.7	Sep.	2010
10	88.9	76.1	97.9	75.1	75.9	73.3	99.6	75.8	106.7	86.9	76.8	94.3	Oct.	
11	91.7	82.5	98.2	75.1	74.7	75.8	103.4	98.3	105.0	91.4	82.4	98.0	Nov.	
12	114.6	107.3	119.9	84.1	84.6	82.9	133.8	159.7	126.5	117.9	100.3	130.7	Dec.	
平成23年 1月	96.0	82.5	105.3	86.4	89.2	80.5	105.2	75.7	113.8	91.3	75.4	102.8	Jan.	2011
2	79.8	64.5	90.3	55.9	56.4	54.7	97.5	77.3	103.4	77.1	68.1	83.7	Feb.	
3	83.3	68.5	93.6	59.9	63.1	53.2	98.9	75.7	105.8	84.1	72.2	92.8	Mar.	
4	86.3	70.5	97.3	67.4	68.6	65.0	98.5	71.5	106.4	87.8	73.4	98.2	Apr.	
5	87.0	71.6	97.6	69.4	69.3	69.3	99.7	73.1	107.5	85.8	74.8	93.9	May	
6	88.4	73.2	98.9	68.4	64.7	75.7	103.2	88.3	107.6	86.4	75.1	94.6	Jun.	
7	98.4	89.0	105.0	78.9	80.7	75.2	113.3	112.0	113.8	95.6	82.3	105.2	Jul.	
8	85.9	63.4	101.3	54.3	52.0	58.8	107.1	78.4	115.5	86.3	71.4	97.0	Aug.	
9	81.2	64.8	92.5	57.9	60.6	52.2	97.8	67.4	106.7	79.9	70.8	86.5	Sep.	
10	88.5	75.5	97.6	74.6	76.0	71.7	100.2	75.3	107.5	84.7	74.6	92.1	Oct.	
11	90.3	80.7	97.0	72.6	72.6	72.6	103.8	97.5	105.8	87.5	80.0	93.2	Nov.	

Original indices (C.Y.2005 average=100)

注： 販売額指数は、全店の値で作成している。

Note: Indices are calculated using sales value that showed Table 4.

— 百貨店 75.2  
 ... スーパー 99.1

平成17年=100

### 季節調整済指数の推移

Seasonal adjustment indices (C.Y.2005=100)

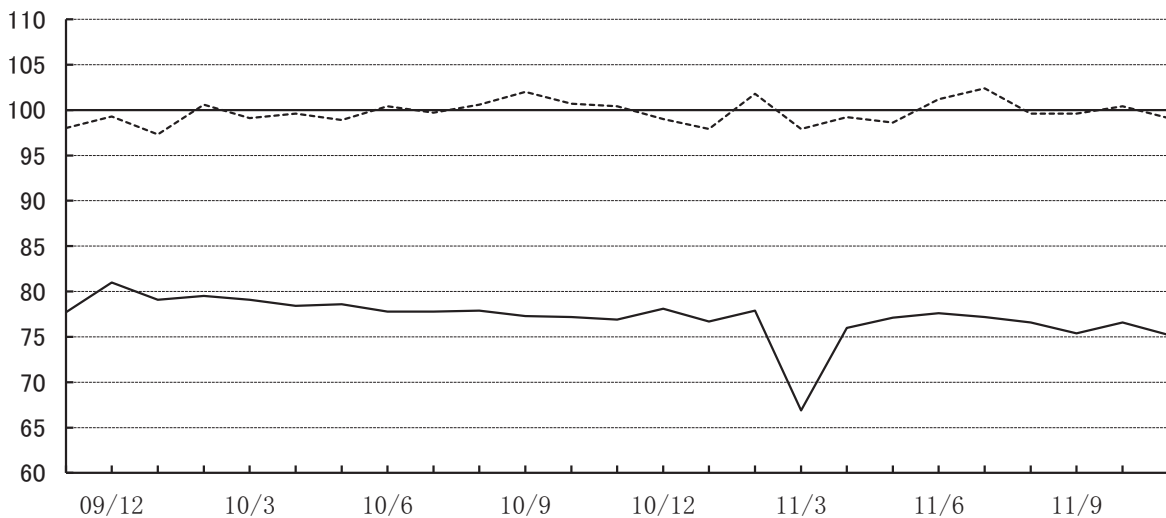

### 第5表 大型小売店業態別、商品別販売額指数

Table5 Indices of large-scale retail store sales value by type of business, and by goods

(2) 季節調整指数及び前期(月)比増減率 (2) Seasonal adjustment indices

	年 月	合 計			衣 料 品			飲 食 料 品			そ の 他			Year and Month	
		Total		スーパー	Clothes		スーパー	Food and Beverages		スーパー	Others				
		百貨店	Department stores		百貨店	Department stores		百貨店	Department stores		百貨店	Department stores			
季節調整指数 (平成17年Ⅱ100)	平成22年 7～9月	91.4	77.7	100.8	71.6	71.2	71.4	105.1	88.9	109.8	90.7	78.8	99.4	Q3	2010
	10～12	90.8	77.4	100.0	70.6	71.2	70.0	104.2	88.7	109.4	90.7	79.2	98.8	Q4	
	平成23年 1～3月	88.8	73.8	99.2	66.8	67.4	65.0	105.1	87.3	110.0	87.7	75.0	97.4	Q1	2011
	4～6	90.3	76.9	99.7	70.6	71.5	68.8	104.9	88.0	109.6	89.1	76.3	98.5	Q2	
	7～9	90.7	76.4	100.5	69.6	70.0	68.0	105.5	87.4	110.7	89.2	77.3	97.9	Q3	
	平成22年 9月	92.1	77.3	102.0	70.8	70.5	71.0	106.5	89.4	110.7	92.0	79.3	101.8	Sep.	2010
	10	91.2	77.2	100.7	71.2	70.8	71.4	105.1	88.9	109.9	91.3	79.0	99.7	Oct.	
	11	90.8	76.9	100.4	70.0	70.5	69.7	104.5	88.5	109.7	91.2	80.0	98.8	Nov.	
	12	90.3	78.1	99.0	70.7	72.4	68.9	103.1	88.7	108.5	89.7	78.6	98.0	Dec.	
	平成23年 1月	89.4	76.7	97.9	70.1	70.5	68.5	104.7	89.6	108.6	88.9	78.6	96.3	Jan.	2011
	2	92.2	77.9	101.8	72.2	72.6	70.5	106.3	89.2	111.0	89.6	77.6	98.9	Feb.	
	3	84.7	66.9	97.9	58.0	59.0	55.9	104.2	83.0	110.5	84.6	68.7	96.9	Mar.	
	4	89.7	76.0	99.2	69.2	70.6	66.3	105.6	89.3	109.5	88.2	74.8	97.8	Apr.	
	5	89.9	77.1	98.6	71.0	72.1	68.7	104.3	88.9	108.9	87.8	76.1	96.4	May	
	6	91.4	77.6	101.2	71.7	71.7	71.4	104.8	85.8	110.5	91.3	78.0	101.3	Jun.	
	7	91.7	77.2	102.4	71.0	70.9	70.6	105.5	86.3	112.0	92.6	78.7	102.7	Jul.	
	8	90.6	76.6	99.6	69.4	70.0	67.0	105.2	88.4	109.7	88.3	77.0	96.1	Aug.	
	9	89.9	75.4	99.6	68.4	69.1	66.3	105.8	87.5	110.4	86.8	76.1	95.0	Sep.	
	10	90.8	76.6	100.4	70.7	70.9	69.9	105.7	88.3	110.7	89.0	76.8	97.4	Oct.	
11	89.4	75.2	99.1	67.7	68.5	66.8	104.9	87.8	110.6	87.3	77.7	93.9	Nov.		
前期(月)比増減率(%)	平成22年 7～9月	0.7	▲0.8	1.2	▲1.4	▲1.9	▲1.8	0.9	0.2	1.1	1.0	▲0.3	1.7	Q3	2010
	10～12	▲0.7	▲0.4	▲0.8	▲1.4	0.0	▲2.0	▲0.9	▲0.2	▲0.4	0.0	0.5	▲0.6	Q4	
	平成23年 1～3月	▲2.2	▲4.7	▲0.8	▲5.4	▲5.3	▲7.1	0.9	▲1.6	0.5	▲3.3	▲5.3	▲1.4	Q1	2011
	4～6	1.7	4.2	0.5	5.7	6.1	5.8	▲0.2	0.8	▲0.4	1.6	1.7	1.1	Q2	
	7～9	0.4	▲0.7	0.8	▲1.4	▲2.1	▲1.2	0.6	▲0.7	1.0	0.1	1.3	▲0.6	Q3	
	平成22年 9月	0.4	▲0.8	1.4	▲2.1	▲1.8	▲1.0	1.4	0.8	1.0	2.0	0.4	4.0	Sep.	2010
	10	▲1.0	▲0.1	▲1.3	0.6	0.4	0.6	▲1.3	▲0.6	▲0.7	▲0.8	▲0.4	▲2.1	Oct.	
	11	▲0.4	▲0.4	▲0.3	▲1.7	▲0.4	▲2.4	▲0.6	▲0.4	▲0.2	▲0.1	1.3	▲0.9	Nov.	
	12	▲0.6	1.6	▲1.4	1.0	2.7	▲1.1	▲1.3	0.2	▲1.1	▲1.6	▲1.7	▲0.8	Dec.	
	平成23年 1月	▲1.0	▲1.8	▲1.1	▲0.8	▲2.6	▲0.6	1.6	1.0	0.1	▲0.9	0.0	▲1.7	Jan.	2011
	2	3.1	1.6	4.0	3.0	3.0	2.9	1.5	▲0.4	2.2	0.8	▲1.3	2.7	Feb.	
	3	▲8.1	▲14.1	▲3.8	▲19.7	▲18.7	▲20.7	▲2.0	▲7.0	▲0.5	▲5.6	▲11.5	▲2.0	Mar.	
	4	5.9	13.6	1.3	19.3	19.7	18.6	1.3	7.6	▲0.9	4.3	8.9	0.9	Apr.	
	5	0.2	1.4	▲0.6	2.6	2.1	3.6	▲1.2	▲0.4	▲0.5	▲0.5	1.7	▲1.4	May	
	6	1.7	0.6	2.6	1.0	▲0.6	3.9	0.5	▲3.5	1.5	4.0	2.5	5.1	Jun.	
	7	0.3	▲0.5	1.2	▲1.0	▲1.1	▲1.1	0.7	0.6	1.4	1.4	0.9	1.4	Jul.	
	8	▲1.2	▲0.8	▲2.7	▲2.3	▲1.3	▲5.1	▲0.3	2.4	▲2.1	▲4.6	▲2.2	▲6.4	Aug.	
	9	▲0.8	▲1.6	0.0	▲1.4	▲1.3	▲1.0	0.6	▲1.0	0.6	▲1.7	▲1.2	▲1.1	Sep.	
	10	1.0	1.6	0.8	3.4	2.6	5.4	▲0.1	0.9	0.3	2.5	0.9	2.5	Oct.	
11	▲1.5	▲1.8	▲1.3	▲4.2	▲3.4	▲4.4	▲0.8	▲0.6	▲0.1	▲1.9	1.2	▲3.6	Nov.		

第6表 (1) 大型小売店業態別、経済産業局別、商品別販売額

Table6 (1) Large-scale retail store sales value by type of business, by regional bureaus of METI and by goods

(単位: 億円、100 million yen)

業態別	品目別	全国	北海道	東北	関東	中部	近畿	中国	四国	九州	沖縄		
		Total	Hokkai-do	Tohoku	Kanto	Chubu	Kansai	Chugoku	Shikoku	Kyushu	Okinawa		
合計	合計	16,373	776	1,011	7,132	1,784	3,195	795	407	1,274	107	Total	Total
	衣料品	4,007	155	183	1,745	399	845	202	98	380	26	Clothes	
	紳士服・洋品	757	28	42	339	74	151	37	17	69	4	Men's	
	婦人・子供服・洋品	2,108	84	93	901	220	454	108	52	196	14	Women's and Children's	
	その他の衣料品	310	11	15	141	26	66	15	6	30	2	Other Clothing	
	身の回り品	831	32	33	363	79	174	42	22	85	6	Accessories	
	飲食料品	8,569	463	634	3,611	1,000	1,647	424	228	562	50	Food and Beverages	
	その他	3,797	159	195	1,776	385	702	169	81	331	31	Others	
	家具	157	5	7	67	13	29	11	5	19	1	Furniture	
	家庭用電気機械器具	212	9	14	116	16	30	7	2	18	1	Household Electric Appliances	
	家庭用品	559	26	40	256	56	103	19	17	42	5	Household Equipment	
	その他の商品	2,705	113	131	1,255	290	498	124	55	239	21	Others	
食堂・喫茶	165	5	4	81	10	42	8	2	13	3	Restaurants and Cafe		
百貨店	合計	5,891	179	198	2,895	475	1,290	267	103	482	x	Total	Department stores
	衣料品	2,680	90	90	1,251	242	598	121	54	235	x	Clothes	
	紳士服・洋品	450	14	16	224	37	95	18	9	37	x	Men's	
	婦人・子供服・洋品	1,452	52	48	659	138	332	68	29	126	x	Women's and Children's	
	その他の衣料品	149	4	6	68	12	34	7	3	15	x	Other Clothing	
	身の回り品	629	20	20	300	55	136	28	13	57	x	Accessories	
	飲食料品	1,796	55	64	895	130	404	83	27	139	x	Food and Beverages	
	その他	1,415	35	44	749	104	288	63	23	108	x	Others	
	家具	76	1	2	39	6	15	5	1	7	x	Furniture	
	家庭用電気機械器具	38	0	1	29	1	4	1	0	2	x	Household Electric Appliances	
	家庭用品	194	5	6	97	17	42	8	3	16	x	Household Equipment	
	その他の商品	960	24	33	509	70	190	43	16	74	x	Others	
食堂・喫茶	147	3	3	75	10	37	7	2	10	x	Restaurants and Cafe		
スーパー	合計	10,482	597	813	4,236	1,308	1,905	528	303	791	x	Total	Supermarkets
	衣料品	1,327	64	92	494	158	248	81	44	146	x	Clothes	
	紳士服・洋品	307	14	26	115	37	56	19	8	32	x	Men's	
	婦人・子供服・洋品	656	31	44	242	82	122	40	23	71	x	Women's and Children's	
	その他の衣料品	161	7	9	73	14	32	8	3	15	x	Other Clothing	
	身の回り品	202	12	13	63	24	38	15	9	28	x	Accessories	
	飲食料品	6,772	408	570	2,716	870	1,244	341	201	422	x	Food and Beverages	
	その他	2,383	124	151	1,026	281	414	105	58	223	x	Others	
	家具	81	4	5	29	7	14	5	3	13	x	Furniture	
	家庭用電気機械器具	174	9	12	87	15	26	7	2	16	x	Household Electric Appliances	
	家庭用品	365	21	34	159	39	61	11	14	26	x	Household Equipment	
	その他の商品	1,745	89	98	746	219	308	81	39	165	x	Others	
食堂・喫茶	17	1	1	5	0	4	1	0	3	x	Restaurants and Cafe		

注:「九州」には「沖縄」を含む。

Note: Figures of Kyushu include Okinawa.

第6表 (2) 大型小売店業態別、経済産業局別販売額前年(度、同期、同月)比増減率

Table 6 (2) Percentage change from the same month/term of the previous year of large-scale retail stores value by type of business, by regional bureaus of METI

業態別	年 月	全 国		北 海 道		東 北		関 東		中 部	
		Total	既存店 Adjusted	Hokkaido	既存店 Adjusted	Tohoku	既存店 Adjusted	Kanto	既存店 Adjusted	Chubu	既存店 Adjusted
合 計	平成 20 年	▲1.2	▲2.5	▲2.9	▲4.7	▲0.1	▲1.9	▲1.0	▲2.1	▲1.0	▲3.2
	21	▲5.6	▲7.0	▲0.5	▲4.6	▲3.3	▲5.1	▲6.5	▲7.3	▲4.4	▲7.1
	22	▲2.1	▲2.6	▲3.0	▲1.5	▲1.4	▲2.8	▲1.7	▲2.3	▲0.8	▲1.7
	平成 22 年度	▲2.8	▲4.2	▲2.2	▲5.6	▲1.3	▲2.9	▲3.0	▲3.9	▲2.4	▲4.8
	21	▲5.3	▲6.4	▲1.4	▲3.6	▲3.2	▲5.3	▲6.1	▲6.8	▲3.8	▲6.3
	22	▲1.5	▲2.0	▲2.1	▲1.2	▲2.4	▲3.3	▲1.4	▲1.9	▲0.3	▲0.6
	平成 22 年 7~9 月	▲1.1	▲1.6	▲3.4	▲1.1	▲0.2	▲1.5	▲0.6	▲1.4	▲0.5	▲1.0
	10~12	▲0.1	▲0.5	▲1.0	▲1.3	0.0	0.2	0.4	▲0.1	0.5	0.9
	平成 23 年 1~3 月	▲2.1	▲2.6	▲0.5	▲1.4	▲7.6	▲7.6	▲3.1	▲3.5	▲0.4	▲0.0
	4~6	▲0.6	▲1.6	0.5	▲2.2	▲1.0	1.6	▲1.3	▲2.2	▲1.5	▲1.1
	7~9	▲0.7	▲1.7	▲0.0	▲1.6	2.7	4.9	▲1.3	▲2.3	▲1.5	▲1.0
	平成 22 年 9 月	▲1.0	▲1.7	▲3.1	▲0.5	0.4	▲1.0	▲0.9	▲1.7	▲1.3	▲1.2
	10	1.2	0.4	1.4	0.3	1.8	0.8	2.0	1.2	1.1	1.3
	11	0.5	0.1	▲2.4	▲2.5	0.9	0.9	0.8	0.5	1.8	2.3
	12	▲1.6	▲1.7	▲1.7	▲1.7	▲2.1	▲0.8	▲1.1	▲1.5	▲1.1	▲0.7
	平成 23 年 1 月	▲0.6	▲0.7	▲2.3	▲2.2	▲1.4	▲0.9	▲0.1	0.0	▲1.7	▲0.9
	2	1.0	0.5	1.3	0.0	1.3	1.7	1.1	0.7	2.0	2.2
	3	▲6.5	▲7.5	▲0.2	▲2.0	▲22.5	▲23.7	▲10.0	▲10.9	▲1.2	▲1.2
	4	▲0.9	▲1.9	1.3	▲1.3	▲7.8	▲5.4	▲1.4	▲2.4	▲1.1	▲1.3
	5	▲1.3	▲2.5	0.1	▲2.5	1.5	4.4	▲2.4	▲3.4	▲2.1	▲1.8
6	0.4	▲0.5	0.2	▲2.7	3.4	5.8	▲0.1	▲0.8	▲1.5	▲0.4	
7	1.8	0.8	2.6	0.9	5.8	8.2	1.3	0.3	0.7	1.3	
8	▲1.8	▲2.6	▲0.4	▲1.9	1.5	3.7	▲2.3	▲3.3	▲2.6	▲1.4	
9	▲2.4	▲3.6	▲2.5	▲3.9	0.6	2.7	▲3.4	▲4.4	▲2.7	▲3.3	
10	▲0.5	▲1.4	▲0.1	▲0.8	3.8	5.8	▲1.3	▲2.0	▲0.5	▲1.3	
11	▲1.6	▲2.5	1.6	0.9	4.3	5.9	▲3.0	▲3.6	▲2.5	▲3.0	
百 貨 店	平成 20 年	▲4.6	▲4.2	▲7.3	▲5.2	▲5.2	▲3.4	▲3.9	▲3.8	▲6.2	▲6.2
	21	▲11.2	▲10.1	▲12.4	▲6.2	▲11.6	▲8.0	▲11.4	▲10.3	▲11.1	▲11.1
	22	▲4.7	▲3.0	▲11.9	▲2.0	▲4.8	▲3.2	▲4.1	▲2.8	▲3.3	▲1.6
	平成 22 年度	▲6.9	▲6.7	▲8.6	▲6.5	▲7.6	▲5.3	▲6.6	▲6.3	▲8.8	▲8.8
	21	▲10.1	▲8.6	▲13.1	▲4.6	▲10.3	▲7.3	▲10.2	▲8.9	▲9.1	▲9.0
	22	▲4.6	▲3.1	▲10.5	▲3.0	▲7.2	▲5.8	▲4.9	▲3.4	▲3.4	▲1.0
	平成 22 年 7~9 月	▲4.7	▲3.0	▲15.2	▲2.5	▲5.4	▲3.7	▲4.3	▲3.2	▲3.5	▲1.7
	10~12	▲1.7	▲0.6	▲6.6	▲3.4	▲1.0	0.3	▲1.3	0.0	▲2.6	1.0
	平成 23 年 1~3 月	▲6.8	▲5.5	▲8.1	▲5.8	▲17.2	▲16.0	▲9.7	▲7.4	▲4.9	▲1.6
	4~6	▲1.7	▲1.5	▲4.8	▲3.6	▲5.0	▲2.7	▲3.5	▲2.0	▲4.5	▲0.3
	7~9	▲1.6	▲1.6	▲4.2	▲4.2	0.2	2.5	▲3.1	▲1.9	▲4.3	▲0.7
	平成 22 年 9 月	▲6.4	▲5.0	▲16.4	▲3.6	▲6.9	▲5.9	▲6.0	▲4.9	▲8.4	▲5.6
	10	▲0.5	0.6	▲4.0	▲1.3	0.5	1.7	0.2	1.5	▲1.0	2.3
	11	▲1.5	▲0.4	▲8.3	▲4.9	▲1.7	0.1	▲1.1	0.1	▲2.3	1.4
	12	▲2.6	▲1.5	▲7.1	▲3.9	▲1.6	▲0.4	▲2.4	▲1.1	▲3.9	▲0.1
	平成 23 年 1 月	▲3.0	▲1.1	▲9.8	▲5.6	▲4.7	▲3.0	▲2.4	0.2	▲6.2	▲1.5
	2	▲1.1	0.6	▲2.7	▲1.4	0.4	3.1	▲1.5	1.0	▲0.4	2.3
	3	▲15.4	▲15.0	▲10.8	▲9.7	▲43.0	▲43.0	▲23.7	▲21.9	▲7.1	▲4.9
	4	▲2.4	▲1.8	▲3.7	▲2.4	▲16.2	▲14.2	▲5.0	▲3.3	▲2.6	0.2
	5	▲2.4	▲2.6	▲5.8	▲3.9	▲0.6	1.9	▲4.6	▲3.1	▲5.1	▲1.6
6	▲0.3	0.1	▲4.9	▲4.6	1.7	4.3	▲1.1	0.3	▲5.8	0.4	
7	▲0.2	▲0.4	▲3.8	▲3.8	2.0	4.2	▲1.6	▲0.7	▲3.4	0.0	
8	▲2.4	▲2.1	▲4.3	▲4.3	0.7	3.5	▲3.7	▲2.5	▲7.5	▲0.3	
9	▲2.6	▲2.8	▲4.7	▲4.7	▲2.8	▲0.7	▲4.4	▲3.0	▲2.2	▲2.2	
10	▲0.8	▲0.8	▲2.8	▲2.8	1.5	4.1	▲2.5	▲1.0	▲0.3	▲0.3	
11	▲2.2	▲2.2	▲0.5	▲0.5	1.0	3.4	▲4.1	▲2.6	▲3.6	▲3.6	
ス ー パ ー	平成 20 年	1.1	▲1.3	▲0.7	▲4.5	1.4	▲1.5	1.4	▲0.7	1.4	▲1.8
	21	▲2.1	▲5.0	4.9	▲3.9	▲0.9	▲4.3	▲2.9	▲5.0	▲1.6	▲5.4
	22	▲0.5	▲2.4	0.3	▲1.3	▲0.5	▲2.7	▲0.0	▲2.0	0.2	▲1.7
	平成 22 年度	▲0.1	▲2.5	0.8	▲5.2	0.7	▲2.1	▲0.1	▲1.9	0.4	▲3.0
	21	▲2.4	▲5.1	3.7	▲3.3	▲1.3	▲4.8	▲3.0	▲5.2	▲1.6	▲5.2
	22	0.3	▲1.4	1.0	▲0.6	▲1.2	▲2.6	1.1	▲1.0	0.8	▲0.5
	平成 22 年 7~9 月	0.9	▲0.8	1.0	▲0.6	1.0	▲1.0	1.8	▲0.2	0.6	▲0.7
	10~12	1.0	▲0.5	1.1	▲0.6	0.5	0.2	1.8	▲0.1	1.8	0.8
	平成 23 年 1~3 月	0.6	▲1.0	2.3	0.1	▲5.2	▲5.4	1.3	▲0.9	1.2	0.5
	4~6	0.0	▲1.7	2.1	▲1.7	▲0.1	2.6	0.2	▲2.3	▲0.5	▲1.4
	7~9	▲0.2	▲1.7	1.2	▲0.8	3.2	5.4	▲0.3	▲2.5	▲0.5	▲1.2
	平成 22 年 9 月	1.8	0.1	2.1	0.5	2.1	0.2	2.4	0.3	1.1	0.3
	10	2.3	0.3	3.3	0.9	2.3	0.6	3.3	1.0	2.0	0.9
	11	1.8	0.5	▲0.2	▲1.7	1.8	1.1	2.4	0.9	3.4	2.7
	12	▲0.7	▲1.8	0.5	▲0.9	▲1.9	▲0.9	0.1	▲1.7	0.3	▲1.0
	平成 23 年 1 月	0.9	▲0.4	0.6	▲0.9	▲0.6	▲0.4	1.7	▲0.1	▲0.0	▲0.7
	2	2.1	0.4	2.6	0.5	1.5	1.3	2.8	0.5	2.8	2.2
	3	▲1.2	▲3.0	3.5	0.8	▲16.8	▲17.6	▲0.3	▲3.1	1.3	0.4
	4	▲0.1	▲1.9	2.8	▲0.9	▲6.0	▲3.3	0.8	▲1.8	▲0.6	▲1.8
	5	▲0.8	▲2.4	1.8	▲2.0	2.0	5.0	▲1.0	▲3.6	▲1.0	▲1.8
6	0.8	▲0.8	1.7	▲2.2	3.7	6.1	0.6	▲1.6	0.0	▲0.6	
7	3.1	1.5	4.7	2.4	6.7	9.2	3.3	1.1	2.4	1.9	
8	▲1.5	▲2.9	0.6	▲1.3	1.6	3.8	▲1.5	▲3.6	▲1.1	▲1.8	
9	▲2.4	▲4.0	▲1.9	▲3.7	1.3	3.4	▲2.8	▲5.2	▲2.9	▲3.6	
10	▲0.3	▲1.7	0.7	▲0.2	4.3	6.2	▲0.5	▲2.6	▲0.6	▲1.6	
11	▲1.2	▲2.7	2.2	1.3	5.2	6.6	▲2.2	▲4.3	▲2.1	▲2.8	

注1：九州には沖縄を含む。

注2：平成22年7月に調査対象事業所の見直しを行ったため、これに関わる前年(度、同期、同月)比増減率は、この見直しに伴うギャップを調整するリンク係数で処理した数値で計算してある。

近畿		中国		四国		九州		沖縄		Year and Month			
Kansai	既存店 Adjusted	Chugoku	既存店 Adjusted	Shikoku	既存店 Adjusted	Kyushu	既存店 Adjusted	Okinawa	既存店 Adjusted				
▲1.4	▲2.3	0.5	▲2.3	▲2.1	▲4.5	▲2.3	▲3.1	▲0.1	▲0.3	C.Y.	2008	Total (%)	
▲6.4	▲7.5	▲4.9	▲7.2	▲5.0	▲6.4	▲5.4	▲6.3	▲3.9	▲4.4		2009		
▲3.4	▲3.1	▲1.2	▲3.9	▲2.8	▲4.5	▲2.7	▲3.1	▲1.5	▲1.9		2010		
▲3.2	▲4.4	▲1.8	▲4.0	▲3.4	▲5.4	▲3.1	▲4.2	▲1.4	▲2.2	F.Y.	2008		
▲6.2	▲6.7	▲4.2	▲7.0	▲4.7	▲6.0	▲5.2	▲5.8	▲3.5	▲3.9		2009		
▲2.3	▲2.4	▲0.7	▲2.7	▲1.6	▲3.4	▲1.3	▲2.4	▲0.6	▲0.8		2010		
▲1.9	▲1.7	▲0.4	▲2.6	▲2.5	▲3.4	▲1.6	▲2.5	▲2.0	▲2.6	Q3	2010		
▲1.3	▲1.7	▲0.3	▲1.4	1.0	▲1.7	▲0.3	▲1.0	0.7	0.8	Q4			
▲1.1	▲1.8	▲0.6	▲1.2	0.4	▲1.2	0.8	▲1.6	0.6	1.1	Q1	2011		
0.4	▲1.5	▲0.7	▲0.8	1.1	▲0.4	1.7	▲2.1	▲0.5	1.1	Q2			
▲0.2	▲2.2	▲2.2	▲2.1	▲0.7	▲2.0	0.9	▲2.5	2.0	0.9	Q3			
▲1.3	▲1.8	0.7	▲1.9	▲2.3	▲3.1	▲0.9	▲2.7	▲4.1	▲4.7	Sep.	2010		
▲0.6	▲1.0	1.0	▲1.0	2.5	▲1.9	0.8	▲0.4	▲0.7	▲0.7	Oct.			
▲0.5	▲0.9	0.2	▲1.4	1.4	▲1.3	1.1	▲0.2	3.3	3.3	Nov.			
▲2.6	▲2.9	▲1.6	▲1.8	▲0.5	▲1.9	▲2.0	▲2.1	▲0.1	▲0.0	Dec.			
▲0.3	▲1.0	▲1.0	▲1.8	0.8	▲0.6	▲0.4	▲1.7	1.9	1.8	Jan.	2011		
▲0.3	▲1.2	1.8	0.7	0.7	▲1.1	1.9	0.5	2.3	2.2	Feb.			
▲2.8	▲3.2	▲2.2	▲2.3	▲0.3	▲1.9	1.2	▲3.3	▲2.3	▲0.8	Mar.			
0.5	▲0.9	▲0.2	▲0.2	2.1	0.4	2.1	▲1.9	▲1.5	0.1	Apr.			
▲0.5	▲2.8	▲1.7	▲1.8	0.7	▲0.8	0.3	▲3.5	▲3.7	▲2.1	May			
1.3	▲0.8	▲0.3	▲0.3	0.5	▲0.9	2.8	▲0.9	3.9	5.6	Jun.			
2.0	0.0	0.3	0.2	2.1	0.8	3.7	▲0.1	4.3	3.3	Jul.			
▲1.4	▲3.3	▲3.6	▲3.2	▲2.6	▲4.0	▲0.8	▲4.2	0.8	▲0.5	Aug.			
▲1.6	▲3.8	▲3.7	▲3.7	▲1.9	▲3.2	▲0.6	▲3.8	1.0	▲0.2	Sep.			
0.0	▲2.0	▲1.5	▲2.0	▲0.5	▲1.2	0.3	▲2.5	4.6	2.8	Oct.			
▲1.2	▲3.1	▲1.6	▲1.9	▲0.8	▲2.2	0.1	▲2.5	0.7	▲1.0	Nov.			
▲4.5	▲4.2	▲3.9	▲3.8	▲4.9	▲4.9	▲5.7	▲4.9	x	x	C.Y.	2008		Departmentstores (%)
▲11.0	▲11.0	▲9.3	▲9.4	▲13.6	▲9.5	▲10.3	▲8.4	x	x		2009		
▲5.0	▲3.3	▲4.3	▲4.3	▲6.0	▲6.0	▲5.2	▲3.7	x	x		2010		
▲6.8	▲7.2	▲6.0	▲6.0	▲8.3	▲7.4	▲6.6	▲6.5	x	x	F.Y.	2008		
▲10.0	▲9.3	▲8.3	▲8.4	▲11.6	▲8.3	▲9.8	▲7.1	x	x		2009		
▲3.8	▲2.5	▲3.4	▲3.4	▲5.1	▲5.1	▲3.6	▲3.6	x	x		2010		
▲4.3	▲2.0	▲4.2	▲4.2	▲6.6	▲6.6	▲4.2	▲3.8	x	x	Q3	2010		
▲1.3	▲1.3	▲1.8	▲1.8	▲2.9	▲2.9	▲2.0	▲2.0	x	x	Q4			
▲2.3	▲2.3	▲2.6	▲2.6	▲3.2	▲3.2	▲1.3	▲4.1	x	x	Q1	2011		
2.5	0.4	▲1.2	▲1.2	▲0.6	▲0.6	3.8	▲3.3	x	x	Q2			
1.4	▲0.9	▲2.0	▲2.0	▲1.5	▲1.5	2.7	▲2.9	x	x	Q3			
▲5.0	▲4.6	▲4.0	▲4.0	▲8.3	▲8.3	▲5.9	▲5.9	x	x	Sep.	2010		
▲0.6	▲0.6	▲1.7	▲1.7	▲3.7	▲3.7	▲1.4	▲1.4	x	x	Oct.			
▲1.1	▲1.1	▲2.3	▲2.3	▲1.8	▲1.8	▲0.5	▲0.5	x	x	Nov.			
▲2.0	▲2.0	▲1.6	▲1.6	▲3.2	▲3.2	▲3.5	▲3.5	x	x	Dec.			
▲1.5	▲1.4	▲2.9	▲2.9	▲2.1	▲2.1	▲3.5	▲3.5	x	x	Jan.	2011		
▲0.7	▲0.7	0.4	0.4	▲0.3	▲0.3	▲1.4	▲0.5	x	x	Feb.			
▲4.6	▲4.6	▲4.8	▲4.8	▲6.7	▲6.7	1.2	▲7.8	x	x	Mar.			
2.2	2.2	▲0.6	▲0.6	▲0.8	▲0.8	6.1	▲1.5	x	x	Apr.			
2.5	▲1.2	▲3.2	▲3.2	▲0.1	▲0.1	1.4	▲5.8	x	x	May			
2.8	0.4	0.4	0.4	▲0.9	▲0.9	4.1	▲2.2	x	x	Jun.			
2.4	0.2	▲1.0	▲1.0	0.1	0.1	5.0	▲0.7	x	x	Jul.			
0.9	▲1.2	▲2.4	▲2.4	▲2.7	▲2.7	0.9	▲4.6	x	x	Aug.			
0.5	▲2.1	▲2.9	▲2.9	▲2.5	▲2.5	1.3	▲4.1	x	x	Sep.			
2.2	0.1	▲2.8	▲2.8	2.4	2.4	1.8	▲3.1	x	x	Oct.			
0.4	▲1.4	▲1.9	▲1.9	▲2.3	▲2.3	1.4	▲3.4	x	x	Nov.			
0.8	▲0.8	3.2	▲1.4	▲0.9	▲4.3	0.0	▲1.8	x	x	C.Y.	2008	Supermarkets (%)	
▲3.2	▲5.0	▲2.4	▲6.0	▲1.7	▲5.3	▲2.2	▲4.9	x	x		2009		
▲2.2	▲3.1	0.4	▲3.7	▲1.7	▲4.0	▲1.1	▲2.8	x	x		2010		
▲0.5	▲2.3	0.7	▲2.8	▲1.5	▲4.6	▲0.8	▲2.7	x	x	F.Y.	2008		
▲3.6	▲4.9	▲2.0	▲6.2	▲2.1	▲5.2	▲2.3	▲5.0	x	x		2009		
▲1.3	▲2.3	0.7	▲2.3	▲0.4	▲2.8	0.1	▲1.6	x	x		2010		
▲0.4	▲1.5	1.5	▲1.8	▲1.2	▲2.4	▲0.0	▲1.7	x	x	Q3	2010		
▲1.2	▲2.0	0.7	▲1.2	2.4	▲1.3	1.1	▲0.4	x	x	Q4			
▲0.4	▲1.4	0.5	▲0.5	1.7	▲0.5	2.2	▲0.0	x	x	Q1	2011		
▲0.8	▲2.7	▲0.6	▲0.6	1.6	▲0.4	0.6	▲1.5	x	x	Q2			
▲1.2	▲3.1	▲2.3	▲2.2	▲0.4	▲2.2	▲0.1	▲2.4	x	x	Q3			
1.0	▲0.0	2.9	▲0.9	▲0.4	▲1.4	1.7	▲0.9	x	x	Sep.	2010		
▲0.6	▲1.3	2.4	▲0.6	4.6	▲1.2	2.1	0.2	x	x	Oct.			
0.0	▲0.8	1.8	▲1.0	2.7	▲1.1	2.3	0.0	x	x	Nov.			
▲2.9	▲3.6	▲1.4	▲1.9	0.6	▲1.4	▲0.7	▲1.2	x	x	Dec.			
0.4	▲0.7	0.0	▲1.2	1.9	▲0.1	1.6	▲0.6	x	x	Jan.	2011		
▲0.2	▲1.5	2.4	0.9	1.1	▲1.3	3.8	1.1	x	x	Feb.			
▲1.4	▲2.2	▲0.8	▲1.0	2.0	▲0.1	1.4	▲0.4	x	x	Mar.			
▲0.5	▲2.8	▲0.0	▲0.0	3.1	0.7	▲0.0	▲2.1	x	x	Apr.			
▲2.4	▲3.7	▲1.1	▲1.1	0.9	▲1.0	▲0.2	▲2.2	x	x	May			
0.3	▲1.5	▲0.6	▲0.7	0.9	▲0.9	2.0	▲0.3	x	x	Jun.			
1.8	▲0.1	1.0	0.9	3.0	1.1	2.9	0.3	x	x	Jul.			
▲2.6	▲4.4	▲4.0	▲3.5	▲2.5	▲4.3	▲1.6	▲4.0	x	x	Aug.			
▲2.8	▲4.8	▲4.0	▲4.0	▲1.8	▲3.4	▲1.6	▲3.6	x	x	Sep.			
▲1.3	▲3.3	▲0.9	▲1.6	▲1.4	▲2.4	▲0.5	▲2.2	x	x	Oct.			
▲2.2	▲4.2	▲1.4	▲1.9	▲0.2	▲2.1	▲0.7	▲1.9	x	x	Nov.			

Note1: Figures of Kyushu include Okinawa.

Note2: The revised establishments on July,2010.Therefore, percentage change from the same month/term of the previous year are calculated using the linked coefficient to adjust for gaps caused by those revisions.

### 第7表 (1)大型小売店業態別、東京特別区・政令指定都市別、商品別販売額

Table7 (1) Large-scale retail store sales value by type of business, by Special ward of Tokyo and ordinance-designated city and by goods

業態別	品目別	札幌	仙台	さいたま	千葉	東京特別区	横浜	川崎	相模原	新潟
		Sapporo	Sendai	Saitama	Chiba	Special ward of Tokyo	Yoko-hama	Kawa-saki	Sagamihara	Niigata
合計	合計	406	202	215	173	2,107	705	141	88	126
	衣料品	103	48	54	46	705	171	30	19	34
	紳士服・洋品	17	10	11	8	137	30	7	4	7
	婦人・子供服・洋品	57	23	29	22	351	86	16	10	20
	その他の衣料品	7	3	5	3	43	12	4	2	2
	身の回り品	21	12	10	13	174	43	4	3	6
	飲食料品	222	108	108	76	810	361	76	52	69
	その他	81	47	53	51	591	173	35	17	22
	家具	3	2	1	1	26	5	1	1	1
	家庭用電気機械器具	4	3	4	1	40	11	6	1	1
	家庭用品	13	10	4	4	78	25	4	3	4
	その他の商品	57	30	40	41	414	118	22	11	16
食堂・喫茶	4	2	3	4	34	13	2	1	1	
百貨店	合計	133	x	91	86	1,452	344	x	x	x
	衣料品	72	x	39	36	630	134	x	x	x
	紳士服・洋品	11	x	7	6	122	22	x	x	x
	婦人・子供服・洋品	42	x	22	17	314	69	x	x	x
	その他の衣料品	3	x	2	2	30	6	x	x	x
	身の回り品	16	x	8	12	164	37	x	x	x
	飲食料品	37	x	30	23	410	122	x	x	x
	その他	24	x	22	27	412	87	x	x	x
	家具	1	x	1	1	23	4	x	x	x
	家庭用電気機械器具	0	x	0	0	24	0	x	x	x
	家庭用品	4	x	2	2	55	11	x	x	x
	その他の商品	16	x	16	20	277	60	x	x	x
食堂・喫茶	3	x	3	4	32	12	x	x	x	
スーパー	合計	272	x	124	88	655	361	x	x	x
	衣料品	31	x	15	10	75	37	x	x	x
	紳士服・洋品	7	x	4	3	15	8	x	x	x
	婦人・子供服・洋品	15	x	7	5	37	17	x	x	x
	その他の衣料品	4	x	2	2	13	5	x	x	x
	身の回り品	6	x	2	1	10	6	x	x	x
	飲食料品	185	x	78	53	400	239	x	x	x
	その他	57	x	31	24	180	85	x	x	x
	家具	2	x	1	0	3	2	x	x	x
	家庭用電気機械器具	4	x	4	1	15	11	x	x	x
	家庭用品	10	x	2	2	22	14	x	x	x
	その他の商品	41	x	24	20	138	58	x	x	x
食堂・喫茶	1	x	0	0	2	1	x	x	x	

注1：平成23年4月分より政令指定都市に「相模原」を追加した。

注2：秘匿との関係上、平成23年5月分より「東京特別区・政令指定都市の計」を削除した。

(単位: 億円、100 million yen)

静岡	浜松	名古屋	京都	大阪	堺	神戸	岡山	広島	福岡	北九州	type of business	
Shizu-oka	Hama-matsu	Nagoya	Kyoto	Osaka	Sakai	Kobe	Okayama	Hiroshi-ma	Fukuoka	Kita-kyushu		
80	109	574	314	766	117	292	109	214	253	141	Total	Total
26	27	202	116	304	25	92	34	67	102	44	Clothes	
5	5	33	20	54	5	14	6	11	17	8	Men's	
16	15	113	68	153	14	53	17	36	50	24	Women's and Children's	
2	2	10	6	21	2	6	3	3	4	2	Other Clothing	
4	5	46	23	76	4	18	8	17	30	10	Accessories	
33	60	245	125	285	73	131	51	94	82	65	Food and Beverages	
21	22	127	72	177	19	69	24	53	69	32	Others	
1	1	6	3	8	1	2	1	4	4	1	Furniture	
1	1	4	3	3	1	2	1	1	2	1	Household Electric Appliances	
5	3	18	9	23	3	13	3	5	7	6	Household Equipment	
14	16	90	46	124	14	48	18	39	53	22	Others	
0	1	7	12	18	0	4	1	4	3	2	Restaurants and Cafe	
x	x	329	206	574	x	148	x	x	170	x	Total	Departmentstores
x	x	174	102	285	x	75	x	x	89	x	Clothes	
x	x	26	17	49	x	11	x	x	14	x	Men's	
x	x	99	60	144	x	46	x	x	44	x	Women's and Children's	
x	x	8	4	18	x	3	x	x	3	x	Other Clothing	
x	x	42	21	73	x	15	x	x	27	x	Accessories	
x	x	82	59	158	x	38	x	x	41	x	Food and Beverages	
x	x	73	45	131	x	35	x	x	39	x	Others	
x	x	5	2	7	x	1	x	x	2	x	Furniture	
x	x	1	1	1	x	0	x	x	0	x	Household Electric Appliances	
x	x	11	7	19	x	5	x	x	4	x	Household Equipment	
x	x	49	25	87	x	25	x	x	30	x	Others	
x	x	7	10	18	x	3	x	x	3	x	Restaurants and Cafe	
x	x	245	108	191	x	144	x	x	83	x	Total	Supermarkets
x	x	28	14	19	x	17	x	x	12	x	Clothes	
x	x	7	3	4	x	4	x	x	3	x	Men's	
x	x	14	8	9	x	7	x	x	6	x	Women's and Children's	
x	x	2	1	3	x	3	x	x	1	x	Other Clothing	
x	x	5	2	3	x	3	x	x	3	x	Accessories	
x	x	164	66	126	x	93	x	x	41	x	Food and Beverages	
x	x	53	27	46	x	34	x	x	30	x	Others	
x	x	2	1	1	x	1	x	x	2	x	Furniture	
x	x	4	2	2	x	2	x	x	2	x	Household Electric Appliances	
x	x	7	2	4	x	8	x	x	3	x	Household Equipment	
x	x	41	21	38	x	23	x	x	23	x	Others	
x	x	0	2	0	x	0	x	x	0	x	Restaurants and Cafe	

Note 1 : "Sagamihara" was included in the ordinance-designated cities from April, 2011. Figures revised from April, 2010.

Note 2 : To protect the data of establishments, "Total" was deleted from the table in May, 2011.

第7表 (2) 大型小売店業態別、東京特別区・政令指定都市別販売額前年(度、同期、同月)比増減率

Table 7 (2) Percentage change from the same month/term of the previous year of large-scale retail stores value by type of business, by Special ward of Tokyo and ordinance-designated city

業態別	年月	札幌		仙台		さいたま		千葉		東京特別区	
		Sapporo	既存店 Adjusted	Sendai	既存店 Adjusted	Saitama	既存店 Adjusted	Chiba	既存店 Adjusted	Special ward of Tokyo	既存店 Adjusted
合	平成20年	▲1.7	▲2.4	▲1.5	▲1.8	▲1.5	▲1.9	▲0.1	▲1.1	▲2.2	▲2.8
	21	▲3.6	▲4.7	▲3.9	▲5.1	▲7.8	▲7.9	▲5.8	▲6.6	▲9.3	▲9.2
	22	▲3.0	▲2.0	▲1.2	▲4.2	▲0.8	▲1.9	▲1.9	▲2.3	▲3.0	▲2.9
	平成20年度	▲2.6	▲3.6	▲2.3	▲3.2	▲4.2	▲3.8	▲2.1	▲3.2	▲4.5	▲5.1
	21	▲3.6	▲4.1	▲3.4	▲5.1	▲6.8	▲7.4	▲5.2	▲6.0	▲8.8	▲8.5
	22	▲2.2	▲2.0	▲4.4	▲7.1	▲0.2	▲1.7	▲2.2	▲2.2	▲2.6	▲2.7
	平成22年 7~9月	▲3.9	▲1.3	▲1.6	▲4.2	1.0	▲0.8	▲2.8	▲2.8	▲1.8	▲2.4
	10~12	▲0.7	▲2.2	1.1	▲1.7	2.3	0.8	0.5	0.5	0.4	0.2
	平成23年 1~3月	▲0.7	▲2.7	▲15.4	▲17.2	▲1.9	▲4.4	▲4.6	▲4.3	▲5.2	▲5.1
	4~6	▲0.3	▲2.1	2.0	0.9	1.9	▲2.1	0.6	1.2	▲4.0	▲3.9
	7~9	▲0.8	▲1.9	7.1	7.7	0.4	▲2.5	▲0.9	1.0	▲3.5	▲3.0
計	平成22年 9月	▲4.8	▲0.6	▲2.5	▲5.2	0.8	▲1.4	▲4.0	▲4.0	▲2.5	▲2.9
	10	1.0	▲0.6	2.5	▲1.1	3.6	1.8	3.3	3.3	2.6	1.9
	11	▲1.8	▲3.2	2.7	▲1.0	3.5	2.4	2.4	2.4	0.1	0.1
	12	▲1.2	▲2.4	▲1.2	▲2.7	0.4	▲1.3	▲3.1	▲3.1	▲1.0	▲1.0
	平成23年 1月	▲2.0	▲3.6	▲1.7	▲3.1	0.3	▲0.3	▲0.3	▲0.3	0.2	0.8
	2	1.2	▲0.7	0.3	▲1.3	2.6	0.3	2.1	2.7	0.8	0.8
	3	▲1.1	▲3.5	▲43.6	▲46.0	▲8.0	▲12.6	▲14.6	▲14.1	▲15.6	▲15.9
	4	1.1	▲1.0	▲13.9	▲15.7	2.2	▲2.1	2.0	2.6	▲5.2	▲5.2
	5	▲1.1	▲2.8	8.6	7.8	1.5	▲3.5	▲0.2	0.5	▲5.2	▲5.4
	6	▲0.9	▲2.6	11.4	10.8	2.0	▲0.9	▲0.1	0.5	▲1.6	▲1.1
	7	1.1	0.0	9.2	9.8	4.3	1.4	2.5	3.1	▲1.5	▲1.0
8	▲0.9	▲2.0	6.8	7.4	▲1.0	▲4.2	▲2.3	0.5	▲4.7	▲4.2	
9	▲2.8	▲3.9	5.0	5.4	▲2.5	▲5.3	▲3.6	▲1.1	▲4.9	▲4.4	
10	▲0.8	▲1.1	9.3	10.5	0.9	▲1.7	▲1.9	1.1	▲4.1	▲3.0	
11	1.4	1.1	9.4	10.6	▲1.4	▲3.1	▲4.4	▲2.3	▲5.2	▲4.3	
百貨店	平成20年	▲4.7	▲4.5	x	x	▲3.9	▲3.9	▲2.5	▲2.5	▲3.7	▲3.9
	21	▲11.7	▲6.9	x	x	▲11.1	▲11.1	▲9.5	▲9.5	▲11.5	▲10.9
	22	▲8.5	▲2.4	x	x	▲3.1	▲3.1	▲3.6	▲3.6	▲3.7	▲3.0
	平成20年度	▲6.5	▲5.9	x	x	▲6.4	▲6.4	▲4.8	▲4.8	▲6.2	▲6.5
	21	▲11.5	▲5.3	x	x	▲9.8	▲9.8	▲8.4	▲8.4	▲10.9	▲9.8
	22	▲7.7	▲3.5	x	x	▲3.3	▲3.3	▲5.0	▲5.0	▲3.6	▲3.1
	平成22年 7~9月	▲12.5	▲2.6	x	x	▲3.7	▲3.7	▲6.8	▲6.8	▲2.8	▲2.8
	10~12	▲3.7	▲3.7	x	x	0.5	0.5	0.5	0.5	0.8	0.8
	平成23年 1~3月	▲6.6	▲6.6	x	x	▲7.5	▲7.5	▲11.0	▲11.0	▲7.6	▲6.8
	4~6	▲3.0	▲3.0	x	x	0.2	0.2	1.0	1.0	▲4.3	▲3.5
	7~9	▲3.5	▲3.5	x	x	▲0.0	▲0.0	1.3	1.3	▲4.1	▲3.0
平成22年 9月	▲17.2	▲3.5	x	x	▲6.3	▲6.3	▲10.3	▲10.3	▲3.8	▲3.8	
10	▲1.5	▲1.5	x	x	0.5	0.5	4.2	4.2	2.6	2.6	
11	▲5.3	▲5.3	x	x	1.1	1.1	2.9	2.9	0.7	0.7	
12	▲4.1	▲4.1	x	x	▲0.1	▲0.1	▲3.6	▲3.6	▲0.4	▲0.4	
平成23年 1月	▲7.1	▲7.1	x	x	0.1	0.1	▲3.9	▲3.9	0.2	1.2	
2	▲1.9	▲1.9	x	x	2.3	2.3	2.0	2.0	0.8	1.5	
3	▲10.0	▲10.0	x	x	▲22.8	▲22.8	▲27.1	▲27.1	▲22.4	▲21.8	
4	▲1.1	▲1.1	x	x	0.9	0.9	2.3	2.3	▲6.7	▲5.9	
5	▲3.9	▲3.9	x	x	▲0.5	▲0.5	1.3	1.3	▲5.4	▲4.7	
6	▲3.9	▲3.9	x	x	0.3	0.3	▲0.5	▲0.5	▲0.9	▲0.1	
7	▲3.7	▲3.7	x	x	2.6	2.6	2.0	2.0	▲2.6	▲1.8	
8	▲3.7	▲3.7	x	x	▲2.0	▲2.0	1.8	1.8	▲4.9	▲3.8	
9	▲3.1	▲3.1	x	x	▲1.6	▲1.6	▲0.1	▲0.1	▲5.3	▲3.9	
10	▲2.7	▲2.7	x	x	2.7	2.7	1.9	1.9	▲4.2	▲2.6	
11	2.1	2.1	x	x	▲0.5	▲0.5	▲3.4	▲3.4	▲5.5	▲3.9	
スーパー	平成20年	0.3	▲1.0	x	x	0.3	▲0.3	2.4	0.2	1.5	0.1
	21	1.7	▲3.4	x	x	▲5.5	▲5.6	▲2.3	▲3.9	▲4.0	▲5.1
	22	0.1	▲1.8	x	x	0.8	▲1.1	▲0.4	▲1.1	▲1.4	▲2.8
	平成20年度	0.1	▲2.0	x	x	▲2.5	▲1.9	0.6	▲1.6	▲0.4	▲1.7
	21	1.4	▲3.4	x	x	▲4.7	▲5.7	▲2.3	▲3.8	▲4.2	▲5.3
	22	0.9	▲1.2	x	x	1.9	▲0.5	0.3	0.2	▲0.3	▲1.8
	平成22年 7~9月	1.2	▲0.6	x	x	4.1	1.2	0.4	0.4	0.4	▲1.4
	10~12	1.0	▲1.3	x	x	3.8	1.0	0.4	0.4	▲0.0	▲1.2
	平成23年 1~3月	2.5	▲0.6	x	x	1.9	▲2.3	0.8	1.4	0.1	▲1.3
	4~6	0.8	▲1.7	x	x	3.0	▲3.6	0.2	1.3	▲3.3	▲4.6
	7~9	0.5	▲1.1	x	x	0.7	▲4.0	▲2.6	0.7	▲2.5	▲3.1
平成22年 9月	2.8	1.0	x	x	5.2	1.8	1.2	1.2	0.2	▲1.0	
10	2.4	▲0.2	x	x	5.7	2.7	2.6	2.6	2.8	0.4	
11	0.1	▲2.2	x	x	5.5	3.4	2.0	2.0	▲0.6	▲1.1	
12	0.7	▲1.5	x	x	1.0	▲2.2	▲2.6	▲2.6	▲1.7	▲2.5	
平成23年 1月	1.1	▲1.6	x	x	0.5	▲0.5	2.8	2.8	0.6	▲0.2	
2	2.7	▲0.1	x	x	2.7	▲1.0	2.3	3.3	0.9	▲0.5	
3	3.6	0.0	x	x	2.7	▲5.2	▲2.7	▲1.7	▲1.0	▲3.1	
4	2.0	▲0.9	x	x	3.1	▲3.9	1.8	2.8	▲2.3	▲3.8	
5	0.2	▲2.2	x	x	2.7	▲5.3	▲1.3	▲0.2	▲4.8	▲6.7	
6	0.4	▲2.0	x	x	3.2	▲1.7	0.2	1.3	▲2.8	▲3.3	
7	3.8	2.1	x	x	5.4	0.5	3.0	4.1	0.9	0.6	
8	0.4	▲1.2	x	x	▲0.5	▲5.4	▲4.9	▲4.4	▲4.4	▲4.9	
9	▲2.7	▲4.3	x	x	▲3.1	▲7.4	▲6.1	▲1.9	▲4.2	▲5.2	
10	0.2	▲0.3	x	x	▲0.1	▲4.4	▲5.0	0.3	▲3.9	▲3.8	
11	1.1	0.6	x	x	▲2.0	▲5.0	▲5.4	▲1.3	▲4.3	▲5.1	

注1:平成20年4月分から政令指定都市に「新潟」「浜松」を追加し、平成19年4月分まで遡及した。

注2:平成22年4月分から政令指定都市に「岡山」を追加し、平成21年4月分まで遡及した。

注3:平成23年4月分から政令指定都市に「相模原」を追加し、平成22年4月分まで遡及した。

注4:平成22年7月に調査対象事業所の見直しを行ったため、これに関わる前年(度、同期、同月)比増減率は、この見直しに伴うギャップを調整するリンク係数で処理した数値で計算してある。

注5:秘密との関係上、平成23年5月分より「東京特別区・政令指定都市の計」を削除した。

横浜		川崎		相模原		新潟		静岡		Year and Month	type of business		
Yokohama	既存店 Adjusted	Kawasaki	既存店 Adjusted	Sagamihara	既存店 Adjusted	Niigata	既存店 Adjusted	Shizuoka	既存店 Adjusted				
▲0.3	▲1.2	3.4	0.4	-	-	-	-	0.3	▲4.9	C.Y.	2008	Total (%)	
▲7.1	▲6.4	▲5.2	▲6.0	-	-	▲4.4	▲5.7	▲8.9	▲8.3		2009		
▲2.4	▲2.0	▲2.6	▲2.5	-	-	▲2.7	▲0.7	▲2.8	▲3.4		2010		
▲3.1	▲2.9	0.9	▲1.8	-	-	▲1.2	▲4.5	▲4.0	▲7.1	F.Y.	2008		
▲6.5	▲5.8	▲5.1	▲5.4	-	-	▲4.0	▲5.4	▲8.4	▲7.1		2009		
▲2.2	▲2.1	▲3.3	▲3.2	-	-	▲3.2	0.7	0.1	▲2.3		2010		
▲1.7	▲1.3	▲2.1	▲2.0	-	-	▲5.0	▲0.1	▲1.3	▲3.6	Q3	2010		
▲0.2	▲0.3	▲2.5	▲2.2	-	-	▲3.9	2.0	3.0	0.6	Q4	2011		
▲4.3	▲4.6	▲6.6	▲6.6	-	-	▲5.3	0.6	3.3	▲0.9	Q1			
▲1.5	▲1.4	▲6.1	▲6.8	4.5	▲5.2	▲6.6	2.3	4.2	▲0.8	Q2			
▲1.9	▲2.1	▲5.5	▲6.1	2.2	▲5.1	2.1	0.8	1.2	▲3.9	Q3			
▲2.3	▲1.7	▲2.2	▲1.9	-	-	▲5.5	▲1.3	▲1.9	▲5.2	Sep.	2010		
1.1	0.9	▲0.8	▲0.6	-	-	▲4.1	1.5	4.5	0.6	Oct.			
0.6	0.4	0.3	0.6	-	-	▲3.6	2.4	4.4	1.7	Nov.			
▲1.8	▲1.9	▲5.8	▲5.7	-	-	▲4.1	2.2	1.0	▲0.1	Dec.			
0.7	0.3	▲2.5	▲2.3	-	-	▲7.2	▲1.6	1.3	0.2	Jan.	2011		
▲0.4	▲0.6	▲3.9	▲3.7	-	-	▲0.3	6.0	7.5	2.9	Feb.			
▲12.6	▲12.9	▲12.8	▲13.3	-	-	▲7.5	▲1.7	2.2	▲5.2	Mar.			
▲0.2	▲0.4	▲7.1	▲7.9	5.6	▲4.3	▲4.3	2.0	7.4	0.9	Apr.			
▲3.1	▲2.9	▲8.3	▲9.1	3.6	▲6.5	▲7.1	2.1	0.7	▲3.9	May			
▲1.0	▲0.8	▲2.8	▲3.5	4.2	▲4.8	▲8.4	2.8	4.7	0.8	Jun.			
0.4	0.6	▲2.0	▲2.5	6.9	▲2.8	4.2	3.1	3.7	▲1.3	Jul.			
▲2.2	▲2.4	▲7.4	▲8.0	5.1	▲5.5	0.6	▲0.9	0.9	▲4.5	Aug.			
▲4.2	▲4.8	▲7.5	▲8.4	▲5.3	▲7.1	1.4	0.1	▲1.4	▲6.4	Sep.			
▲1.7	▲1.7	▲7.4	▲8.4	▲1.3	▲1.3	2.8	▲0.2	2.2	▲2.8	Oct.			
▲4.3	▲4.3	▲8.3	▲9.2	▲2.8	▲2.8	1.2	▲1.1	▲3.2	▲7.8	Nov.			
▲2.2	▲1.8	x	x	-	-	-	-	x	x	C.Y.	2008		Departmentstores (%)
▲10.4	▲8.5	x	x	-	-	x	x	x	x		2009		
▲2.0	▲1.6	x	x	-	-	x	x	x	x		2010		
▲5.5	▲4.6	x	x	-	-	x	x	x	x	F.Y.	2008		
▲8.1	▲6.5	x	x	-	-	x	x	x	x		2009		
▲3.4	▲2.5	x	x	-	-	x	x	x	x		2010		
▲2.9	▲2.4	x	x	-	-	x	x	x	x	Q3	2010		
▲1.2	0.1	x	x	-	-	x	x	x	x	Q4			
▲8.5	▲6.7	x	x	-	-	x	x	x	x	Q1			
▲1.4	0.8	x	x	x	x	x	x	x	x	Q2	2011		
▲0.9	0.8	x	x	x	x	x	x	x	x	Q3			
▲5.9	▲4.4	x	x	-	-	x	x	x	x	Sep.			
0.2	1.8	x	x	-	-	x	x	x	x	Oct.			
▲1.8	▲0.6	x	x	-	-	x	x	x	x	Nov.			
▲1.6	▲0.4	x	x	-	-	x	x	x	x	Dec.			
0.6	1.9	x	x	-	-	x	x	x	x	Jan.	2011		
▲2.0	0.4	x	x	-	-	x	x	x	x	Feb.			
▲22.9	▲21.2	x	x	-	-	x	x	x	x	Mar.			
▲0.4	1.8	x	x	x	x	x	x	x	x	Apr.			
▲2.8	▲0.6	x	x	x	x	x	x	x	x	May			
▲1.1	1.1	x	x	x	x	x	x	x	x	Jun.			
0.1	2.2	x	x	x	x	x	x	x	x	Jul.			
▲1.1	1.1	x	x	x	x	x	x	x	x	Aug.			
▲2.0	▲1.2	x	x	x	x	x	x	x	x	Sep.			
0.9	1.6	x	x	x	x	x	x	x	x	Oct.			
▲1.3	▲0.6	x	x	x	x	x	x	x	x	Nov.			
1.5	▲0.7	x	x	-	-	-	-	x	x	C.Y.	2008	Supermarkets (%)	
▲4.1	▲4.6	x	x	-	-	x	x	x	x		2009		
▲2.7	▲2.4	x	x	-	-	x	x	x	x		2010		
▲0.9	▲1.3	x	x	-	-	x	x	x	x	F.Y.	2008		
▲5.0	▲5.2	x	x	-	-	x	x	x	x		2009		
▲1.2	▲1.8	x	x	-	-	x	x	x	x		2010		
▲0.8	▲0.4	x	x	-	-	x	x	x	x	Q3	2010		
0.7	▲0.8	x	x	-	-	x	x	x	x	Q4			
▲0.6	▲2.7	x	x	-	-	x	x	x	x	Q1			
▲1.5	▲3.1	x	x	x	x	x	x	x	x	Q2	2011		
▲2.7	▲4.4	x	x	x	x	x	x	x	x	Q3			
0.6	0.4	x	x	-	-	x	x	x	x	Sep.			2010
1.9	0.3	x	x	-	-	x	x	x	x	Oct.			
2.8	1.3	x	x	-	-	x	x	x	x	Nov.			
▲2.0	▲3.3	x	x	-	-	x	x	x	x	Dec.			
0.8	▲1.0	x	x	-	-	x	x	x	x	Jan.	2011		
0.8	▲1.4	x	x	-	-	x	x	x	x	Feb.			
▲3.4	▲5.6	x	x	-	-	x	x	x	x	Mar.			
▲0.0	▲2.2	x	x	x	x	x	x	x	x	Apr.			
▲3.4	▲4.7	x	x	x	x	x	x	x	x	May			
▲1.0	▲2.3	x	x	x	x	x	x	x	x	Jun.			
0.6	▲0.9	x	x	x	x	x	x	x	x	Jul.			
▲2.9	▲4.9	x	x	x	x	x	x	x	x	Aug.			
▲5.9	▲7.6	x	x	x	x	x	x	x	x	Sep.			
▲3.8	▲4.4	x	x	x	x	x	x	x	x	Oct.			
▲7.1	▲7.6	x	x	x	x	x	x	x	x	Nov.			

Note 1 : "Niigata" and "Hamamatsu" were included in ordinance-designated cities from April, 2008. Figures revised from April, 2007.

Note 2 : "Okayama" was included in the ordinance-designated cities from April, 2010. Figures revised from April, 2009.

Note 3 : "Sagamihara" was included in the ordinance-designated cities from April, 2011. Figures revised from April, 2010.

Note 4 : The revised establishments on July,2010.Therefore, percentage change from the same month/term of the previous year are calculated using the linked coefficient to adjust for gaps caused by those revisions.

Note 5 : To protect the data of establishments,"Total" was deleted from the table in May, 2011.

第7表 (2) 大型小売店業態別、東京特別区・政令指定都市別販売額前年(度、同期、同月)比増減率

Table 7 (2) Percentage change from the same month/term of the previous year of large-scale retail stores value by type of business, by Special ward of Tokyo and ordinance-designated city

(つづき)

業態別	年月	浜松		名古屋		京都		大阪		堺	
		Hamamatsu	既存店	Nagoya	既存店	Kyoto	既存店	Osaka	既存店	Sakai	既存店
			Adjusted		Adjusted		Adjusted		Adjusted		
合	平成20年	-	-	▲4.2	▲4.8	▲4.4	▲2.9	▲3.4	▲3.9	3.1	▲1.3
	21	▲3.5	▲10.4	▲7.5	▲9.0	▲8.0	▲8.0	▲11.3	▲11.0	▲4.0	▲4.1
	22	▲0.1	▲1.9	▲0.9	▲1.7	▲3.6	▲3.5	▲5.9	▲3.2	▲1.4	▲2.2
	平成20年度	0.5	▲2.6	▲5.8	▲6.8	▲4.7	▲4.8	▲6.4	▲7.0	2.0	▲2.7
	21	▲2.9	▲9.7	▲5.9	▲7.7	▲7.4	▲7.4	▲10.6	▲9.4	▲4.6	▲3.9
	22	0.6	▲0.6	▲1.1	▲0.9	▲3.3	▲2.9	▲4.1	▲2.0	▲0.5	▲1.5
	平成22年	0.9	▲0.4	▲0.5	▲1.1	▲3.4	▲3.5	▲4.6	▲0.8	0.2	▲1.2
	7~9月	1.6	0.9	0.0	1.0	▲2.9	▲2.1	▲1.4	▲1.2	0.6	▲0.7
	10~12月	0.8	▲0.1	▲2.5	▲1.2	▲3.7	▲2.8	▲1.1	▲1.0	▲0.6	▲0.4
	平成23年	0.7	▲0.3	▲3.8	▲0.6	▲3.3	▲2.0	6.6	1.5	▲4.5	▲0.0
	1~3月	2.5	▲1.1	▲4.1	▲0.1	▲2.8	▲1.6	4.6	▲0.9	▲4.8	▲0.6
4~6月	2.0	0.5	▲3.8	▲3.6	▲6.0	▲5.1	▲2.2	▲1.7	0.5	▲1.0	
7~9月	1.6	▲0.4	1.2	1.7	▲1.6	▲0.8	▲1.6	▲1.5	1.8	0.4	
計	平成22年	3.1	3.1	1.4	2.5	▲2.5	▲1.6	▲1.3	▲1.0	1.0	▲0.3
	9月	0.3	0.3	▲1.9	▲0.7	▲4.1	▲3.4	▲1.3	▲1.0	▲0.5	▲1.8
	10	▲0.5	▲0.7	▲2.7	▲1.6	▲3.6	▲2.3	▲0.7	▲0.5	2.3	1.1
	11	1.6	0.5	0.4	1.7	▲1.8	▲1.2	▲0.8	▲0.7	0.2	▲1.2
	12	1.6	0.0	▲4.9	▲3.1	▲5.5	▲4.8	▲2.0	▲1.8	▲4.5	▲1.3
	平成23年	▲0.0	▲0.8	▲2.1	▲0.6	▲3.1	▲2.4	4.3	3.1	▲4.4	▲0.0
	1月	0.0	▲1.2	▲4.5	▲1.9	▲4.2	▲3.0	7.7	▲0.4	▲5.6	▲1.1
	2	2.0	1.1	▲4.6	0.7	▲2.6	▲0.6	7.9	1.7	▲3.5	1.1
	3	3.9	0.8	▲2.5	1.7	▲1.7	▲0.1	6.0	0.7	▲2.8	1.4
	4	1.5	▲1.8	▲6.8	▲0.1	▲4.2	▲2.2	4.4	▲1.6	▲5.9	▲1.9
	5	2.1	▲2.6	▲3.4	▲2.3	▲2.6	▲2.9	2.9	▲2.4	▲6.1	▲1.7
6	1.5	▲1.7	▲1.5	▲1.1	▲0.4	▲0.7	6.6	0.8	▲6.1	▲0.2	
7	6.7	3.9	▲3.0	▲2.9	▲2.3	▲2.5	4.5	▲0.8	▲5.3	▲0.1	
百貨店	平成20年	-	-	▲7.3	▲7.3	▲6.0	▲3.6	▲5.2	▲5.1	x	x
	21	x	x	▲11.8	▲11.8	▲9.5	▲9.5	▲14.9	▲13.2	x	x
	22	x	x	▲1.8	▲0.9	▲4.0	▲3.4	▲7.2	▲3.5	x	x
	平成20年度	x	x	▲9.9	▲9.9	▲5.8	▲5.8	▲8.8	▲8.6	x	x
	21	x	x	▲9.5	▲9.5	▲8.5	▲8.5	▲13.8	▲11.2	x	x
	22	x	x	▲1.8	▲0.2	▲3.8	▲2.8	▲5.1	▲2.4	x	x
	平成22年	x	x	▲1.3	▲0.5	▲4.6	▲4.0	▲5.8	▲0.9	x	x
	7~9月	x	x	▲0.6	2.0	▲2.8	▲1.1	▲1.3	▲1.3	x	x
	10~12月	x	x	▲3.8	▲1.1	▲4.8	▲2.8	▲1.7	▲1.7	x	x
	平成23年	x	x	▲5.0	▲0.2	▲3.8	▲1.8	8.1	3.1	x	x
	1~3月	x	x	▲5.1	▲0.1	▲3.1	▲1.1	5.6	0.3	x	x
4~6月	x	x	▲8.2	▲5.8	▲9.9	▲8.2	▲2.6	▲2.6	x	x	
7~9月	x	x	0.4	3.1	▲0.7	1.1	▲1.5	▲1.5	x	x	
スーパー	平成22年	x	x	0.5	3.1	▲3.2	▲1.6	▲1.3	▲1.3	x	x
	9月	x	x	▲2.0	0.5	▲3.8	▲2.4	▲1.1	▲1.1	x	x
	10	x	x	▲3.3	▲0.7	▲4.8	▲2.3	▲0.9	▲0.9	x	x
	11	x	x	▲0.6	2.5	▲1.1	0.6	▲0.8	▲0.8	x	x
	12	x	x	▲6.6	▲4.2	▲7.7	▲6.2	▲3.3	▲3.3	x	x
	平成23年	x	x	▲2.6	0.4	▲3.2	▲1.6	5.0	5.0	x	x
	1月	x	x	▲6.0	▲2.3	▲4.8	▲3.2	10.0	1.3	x	x
	2	x	x	▲6.3	1.2	▲3.4	▲0.6	9.3	3.0	x	x
	3	x	x	▲3.9	1.0	▲2.6	▲0.3	6.5	1.5	x	x
	4	x	x	▲9.9	0.3	▲5.1	▲1.5	6.3	0.5	x	x
	5	x	x	▲2.0	▲2.0	▲1.8	▲1.8	3.7	▲1.4	x	x
6	x	x	▲0.4	▲0.4	▲0.5	▲0.5	7.0	2.1	x	x	
7	x	x	▲3.8	▲3.8	▲2.5	▲2.5	4.9	0.6	x	x	
パル	平成20年	-	-	1.2	▲0.2	▲1.2	▲1.7	3.5	0.9	x	x
	21	x	x	▲0.6	▲4.6	▲5.1	▲5.1	1.5	▲3.2	x	x
	22	x	x	0.4	▲2.8	▲3.0	▲3.7	▲1.8	▲2.1	x	x
	平成20年度	x	x	1.2	▲1.3	▲2.5	▲2.7	2.9	▲0.6	x	x
	21	x	x	▲0.3	▲5.0	▲5.3	▲5.3	0.5	▲3.3	x	x
	22	x	x	▲0.0	▲1.8	▲2.3	▲3.2	▲1.2	▲1.0	x	x
	平成22年	x	x	0.6	▲1.9	▲1.4	▲2.5	▲1.2	▲0.4	x	x
	7~9月	x	x	1.1	▲0.5	▲3.1	▲3.9	▲1.4	▲0.9	x	x
	10~12月	x	x	▲0.8	▲1.3	▲1.9	▲2.8	0.6	1.1	x	x
	平成23年	x	x	▲2.3	▲1.0	▲2.4	▲2.4	2.7	▲2.9	x	x
	1~3月	x	x	▲2.8	▲0.0	▲2.1	▲2.5	1.9	▲4.3	x	x
4~6月	x	x	1.8	▲0.7	1.3	0.4	▲1.3	0.7	x	x	
7~9月	x	x	2.5	▲0.2	▲3.2	▲4.2	▲1.9	▲1.3	x	x	
パー	平成22年	x	x	2.7	1.6	▲1.0	▲1.7	▲1.0	▲0.3	x	x
	9月	x	x	▲1.4	▲2.6	▲4.8	▲5.5	▲1.4	▲0.9	x	x
	10	x	x	▲1.8	▲2.8	▲1.3	▲2.2	0.0	0.5	x	x
	11	x	x	1.5	0.8	▲3.1	▲4.1	▲0.7	▲0.4	x	x
	12	x	x	▲1.9	▲1.5	▲1.2	▲2.3	2.3	3.0	x	x
	平成23年	x	x	▲1.7	▲1.8	▲3.0	▲3.8	2.2	▲2.1	x	x
	1月	x	x	▲2.6	▲1.3	▲3.1	▲2.5	1.7	▲5.0	x	x
	2	x	x	▲2.6	0.1	▲1.1	▲0.7	4.3	▲1.7	x	x
	3	x	x	▲0.2	2.9	0.2	0.3	4.4	▲1.6	x	x
	4	x	x	▲3.2	▲0.5	▲2.7	▲3.4	0.2	▲6.3	x	x
	5	x	x	▲5.1	▲2.6	▲4.0	▲4.5	1.1	▲5.0	x	x
6	x	x	▲3.1	▲2.1	▲0.3	▲0.9	5.5	▲2.7	x	x	
7	x	x	▲1.8	▲1.7	▲2.0	▲2.6	3.4	▲4.9	x	x	

注1:平成20年4月分から政令指定都市に「新潟」「浜松」を追加し、平成19年4月分まで遡及した。

注2:平成22年4月分から政令指定都市に「岡山」を追加し、平成21年4月分まで遡及した。

注3:平成23年4月分から政令指定都市に「相模原」を追加し、平成22年4月分まで遡及した。

注4:平成22年7月に調査対象事業所の見直しを行ったため、これに関わる前年(度、同期、同月)比増減率は、この見直しに伴うギャップを調整するリンク係数で処理した数値で計算してある。

注5:秘匿との関係上、平成23年5月分より「東京特別区・政令指定都市の計」を削除した。

神戸		岡山		広島		福岡		北九州		Year and Month		type of business	
Kobe	既存店 Adjusted	Okayama	既存店 Adjusted	Hiroshima	既存店 Adjusted	Fukuoka	既存店 Adjusted	Kitakyusyu	既存店 Adjusted				
▲2.3	▲2.4	-	-	▲0.1	▲3.6	▲2.3	▲2.2	▲4.9	▲4.5	C.Y.	2008	Total (%)	
▲7.3	▲7.7	-	-	▲4.6	▲7.9	▲6.8	▲7.7	▲4.3	▲7.4		2009		
▲2.7	▲2.6	-	-	▲1.1	▲4.9	▲3.8	▲3.9	▲1.7	▲3.1		2010		
▲4.7	▲4.6	-	-	▲2.5	▲5.6	▲2.9	▲4.1	▲7.0	▲6.7	F.Y.	2008		
▲6.3	▲6.7	-	-	▲2.9	▲7.4	▲5.6	▲6.5	▲1.9	▲6.2		2009		
▲2.1	▲2.1	1.1	▲2.9	▲1.2	▲3.6	▲2.3	▲4.1	▲2.0	▲2.6		2010		
▲1.3	▲1.0	2.7	▲2.5	▲0.9	▲4.6	▲4.2	▲4.0	▲1.2	▲1.5	Q3	2010		
▲1.9	▲1.6	1.5	▲1.8	▲0.4	▲1.9	▲3.2	▲3.1	▲0.7	▲1.2	Q4			
▲2.1	▲2.6	0.4	▲0.5	▲0.9	▲1.7	3.5	▲4.7	▲1.5	▲2.4	Q1	2011		
▲1.7	▲3.3	▲2.1	▲0.5	0.4	0.1	12.0	▲7.3	▲0.1	▲1.9	Q2			
▲3.0	▲4.7	▲4.2	▲2.4	▲1.5	▲0.2	10.9	▲6.7	▲1.7	▲3.3	Q3			
▲2.9	▲2.6	5.0	▲0.3	▲0.4	▲4.5	▲4.9	▲5.3	▲0.6	▲1.4	Sep.	2010		
▲1.2	▲1.1	1.1	▲2.7	2.1	▲1.7	▲2.6	▲2.7	1.9	1.4	Oct.			
▲1.5	▲1.5	2.8	▲0.7	▲1.9	▲2.6	▲1.9	▲1.9	0.3	▲0.9	Nov.			
▲2.8	▲2.1	1.0	▲2.0	▲1.0	▲1.5	▲4.4	▲4.1	▲3.4	▲3.4	Dec.			
▲1.1	▲1.1	1.0	▲0.3	▲0.9	▲1.7	▲2.3	▲2.6	▲2.3	▲3.0	Jan.	2011		
▲1.7	▲2.1	2.9	0.8	1.2	0.1	▲0.7	▲1.3	0.5	▲0.8	Feb.			
▲3.4	▲4.6	▲2.4	▲2.0	▲2.8	▲3.1	13.5	▲9.8	▲2.4	▲3.2	Mar.			
▲0.1	▲1.8	▲1.5	0.1	0.2	▲0.1	14.9	▲5.7	0.9	▲0.6	Apr.			
▲3.4	▲5.0	▲3.4	▲2.0	▲0.5	▲0.9	8.7	▲10.2	▲0.9	▲2.9	May			
▲1.5	▲3.1	▲1.4	0.4	1.6	1.2	12.6	▲5.9	▲0.4	▲2.2	Jun.			
▲0.8	▲2.3	▲2.4	0.1	0.9	0.9	12.6	▲4.8	▲0.2	▲1.5	Jul.			
▲4.2	▲5.8	▲4.8	▲2.8	▲3.3	▲1.1	11.1	▲7.6	▲3.1	▲4.6	Aug.			
▲4.2	▲6.6	▲5.5	▲4.9	▲2.9	▲0.7	8.4	▲8.4	▲2.3	▲3.9	Sep.			
▲0.6	▲2.0	▲3.5	▲2.9	▲0.7	0.2	11.5	▲5.7	▲2.6	▲3.2	Oct.			
▲4.1	▲5.3	▲4.2	▲4.6	▲0.2	0.8	12.6	▲4.8	▲1.0	▲1.5	Nov.			
▲5.2	▲5.0	-	-	x	x	▲5.3	▲2.8	x	x	C.Y.	2008		Department stores (%)
▲10.7	▲10.3	-	-	x	x	▲9.4	▲9.4	x	x		2009		
▲2.3	▲1.9	-	-	x	x	x	x	x	x		2010		
▲7.8	▲7.8	-	-	x	x	▲5.4	▲5.4	x	x	F.Y.	2008		
▲8.8	▲8.2	-	-	x	x	▲7.5	▲7.5	x	x		2009		
▲1.9	▲1.7	x	x	x	x	x	x	x	x		2010		
▲0.7	▲0.7	x	x	x	x	▲4.0	▲4.0	x	x	Q3	2010		
▲1.1	▲1.1	x	x	x	x	x	x	x	x	Q4			
▲3.0	▲3.0	x	x	x	x	x	x	x	x	Q1	2011		
▲2.5	▲2.5	x	x	x	x	15.9	▲8.3	x	x	Q2			
▲4.1	▲4.1	x	x	x	x	13.8	▲7.0	x	x	Q3			
▲5.3	▲5.3	x	x	x	x	▲7.1	▲7.1	x	x	Sep.	2010		
▲1.5	▲1.5	x	x	x	x	x	x	x	x	Oct.			
▲0.2	▲0.2	x	x	x	x	x	x	x	x	Nov.			
▲1.6	▲1.6	x	x	x	x	x	x	x	x	Dec.			
▲1.1	▲1.1	x	x	x	x	x	x	x	x	Jan.	2011		
▲1.6	▲1.6	x	x	x	x	x	x	x	x	Feb.			
▲6.2	▲6.2	x	x	x	x	17.4	▲13.0	x	x	Mar.			
0.8	0.8	x	x	x	x	21.7	▲5.2	x	x	Apr.			
▲4.6	▲4.6	x	x	x	x	11.7	▲12.0	x	x	May			
▲3.7	▲3.7	x	x	x	x	14.8	▲7.3	x	x	Jun.			
▲1.6	▲1.6	x	x	x	x	15.1	▲4.6	x	x	Jul.			
▲4.3	▲4.3	x	x	x	x	14.7	▲7.6	x	x	Aug.			
▲7.2	▲7.2	x	x	x	x	11.1	▲9.7	x	x	Sep.			
0.4	0.4	x	x	x	x	x	x	x	x	Oct.			
▲5.0	▲5.0	x	x	x	x	x	x	x	x	Nov.			
1.3	0.7	-	-	x	x	4.7	▲0.6	x	x	C.Y.	2008	Supermarkets (%)	
▲3.5	▲4.7	-	-	x	x	▲1.4	▲4.1	x	x		2009		
▲3.0	▲3.3	-	-	x	x	x	x	x	x		2010		
▲1.1	▲0.6	-	-	x	x	2.6	▲1.2	x	x	F.Y.	2008		
▲3.5	▲5.1	-	-	x	x	▲1.6	▲4.5	x	x		2009		
▲2.2	▲2.5	x	x	x	x	x	x	x	x		2010		
▲1.9	▲1.3	x	x	x	x	▲4.7	▲4.1	x	x	Q3	2010		
▲2.5	▲2.2	x	x	x	x	x	x	x	x	Q4			
▲0.9	▲2.1	x	x	x	x	x	x	x	x	Q1	2011		
▲0.9	▲4.1	x	x	x	x	5.1	▲5.5	x	x	Q2			
▲1.9	▲5.3	x	x	x	x	5.5	▲6.4	x	x	Q3			
▲0.6	0.2	x	x	x	x	▲0.7	▲1.6	x	x	Sep.	2010		
▲0.9	▲0.7	x	x	x	x	x	x	x	x	Oct.			
▲2.6	▲3.0	x	x	x	x	x	x	x	x	Nov.			
▲3.8	▲2.7	x	x	x	x	x	x	x	x	Dec.			
▲0.8	▲1.2	x	x	x	x	x	x	x	x	Jan.	2011		
▲1.8	▲2.5	x	x	x	x	x	x	x	x	Feb.			
▲0.3	▲2.7	x	x	x	x	6.3	▲3.4	x	x	Mar.			
▲1.0	▲4.4	x	x	x	x	3.3	▲6.6	x	x	Apr.			
▲2.5	▲5.4	x	x	x	x	3.3	▲6.6	x	x	May			
0.6	▲2.5	x	x	x	x	8.7	▲3.4	x	x	Jun.			
0.1	▲3.0	x	x	x	x	7.3	▲5.2	x	x	Jul.			
▲4.2	▲7.1	x	x	x	x	5.4	▲7.7	x	x	Aug.			
▲1.5	▲6.0	x	x	x	x	3.7	▲6.2	x	x	Sep.			
▲1.7	▲4.3	x	x	x	x	x	x	x	x	Oct.			
▲3.1	▲5.5	x	x	x	x	x	x	x	x	Nov.			

Note 1: "Niigata" and "Hamamatsu" were included in ordinance-designated cities from April, 2008. Figures revised from April, 2007.

Note 2: "Okayama" was included in the ordinance-designated cities from April, 2010. Figures revised from April, 2009.

Note 3: "Sagamihara" was included in the ordinance-designated cities from April, 2011. Figures revised from April, 2010.

Note 4: The revised establishments on July,2010. Therefore, percentage change from the same month/term of the previous year are calculated using the linked coefficient to adjust for gaps caused by those revisions.

Note 5: To protect the data of establishments, "Total" was deleted from the table in May, 2011.

### 第8表 大型小売店業態別、都道府県別販売額及び前年同月比増減率

Table 8 Large-scale retail store sales value and percentage change from the same month of the previous year by type of business and by prefecture

(単位：億円、%) (100 million yen)

都道府県 Prefectures	Total	合計		百貨店			スーパー		
		前年同月比	既存店 Adjusted	前年同月比	既存店 Adjusted	前年同月比	既存店 Adjusted		
全国 Total	16,373	▲1.6	▲2.5	5,891	▲2.2	▲2.2	10,482	▲1.2	▲2.7
北海道 Hokkaido	776	1.6	0.9	179	▲0.5	▲0.5	597	2.2	1.3
青森 Aomori	144	2.6	2.1	34	▲5.4	▲5.4	110	5.4	4.6
岩手 Iwate	117	▲2.2	4.7	34	▲8.6	4.0	83	0.6	5.0
宮城 Miyagi	353	10.4	11.6	x	x	x	x	x	x
秋田 Akita	101	2.0	1.8	x	x	x	x	x	x
山形 Yamagata	115	3.4	2.1	x	x	x	x	x	x
福島 Fukushima	182	1.0	4.3	29	▲2.3	▲2.3	153	1.6	5.7
茨城 Ibaraki	250	1.3	0.5	x	x	x	x	x	x
栃木 Tochigi	225	▲0.7	1.7	x	x	x	x	x	x
群馬 Gumma	216	5.1	▲4.3	x	x	x	x	x	x
埼玉 Saitama	875	▲1.5	▲2.9	235	▲3.1	▲2.1	640	▲0.8	▲3.2
千葉 Chiba	789	▲2.1	▲2.3	225	▲2.2	▲2.2	564	▲2.1	▲2.3
東京 Tokyo	2,638	▲4.7	▲4.3	1,667	▲4.9	▲3.5	971	▲4.3	▲5.6
神奈川 Kanagawa	1,255	▲5.3	▲6.0	455	▲3.5	▲1.9	800	▲6.3	▲8.2
新潟 Niigata	265	1.1	▲0.7	x	x	x	x	x	x
富山 Toyama	101	▲1.2	▲1.2	x	x	x	x	x	x
石川 Ishikawa	134	▲3.2	▲4.5	x	x	x	x	x	x
福井 Fukui	61	▲0.3	▲3.6	x	x	x	x	x	x
山梨 Yamanashi	75	▲0.5	▲7.6	x	x	x	x	x	x
長野 Nagano	180	▲0.5	▲1.9	30	▲7.9	▲1.5	150	1.2	▲2.0
岐阜 Gifu	233	0.4	▲0.8	x	x	x	x	x	x
静岡 Shizuoka	363	▲0.3	▲2.5	81	3.0	3.0	281	▲1.3	▲4.1
愛知 Aichi	1,122	▲2.9	▲3.2	364	▲3.9	▲3.9	759	▲2.4	▲2.8
三重 Mie	193	▲3.7	▲4.5	x	x	x	x	x	x
滋賀 Shiga	219	▲2.0	▲2.8	x	x	x	x	x	x
京都 Kyoto	423	▲2.6	▲2.7	206	▲2.5	▲2.5	217	▲2.7	▲3.0
大阪 Osaka	1,441	0.4	▲2.1	738	3.4	0.1	703	▲2.5	▲4.3
兵庫 Hyogo	748	▲3.5	▲5.1	241	▲3.9	▲3.9	507	▲3.3	▲5.7
奈良 Nara	196	▲1.3	▲3.3	x	x	x	x	x	x
和歌山 Wakayama	108	1.7	▲3.8	x	x	x	x	x	x
鳥取 Tottori	53	▲2.0	▲2.0	18	▲3.3	▲3.3	35	▲1.4	▲1.4
島根 Shimane	44	▲3.4	▲3.4	x	x	x	x	x	x
岡山 Okayama	206	▲2.0	▲3.4	x	x	x	x	x	x
広島 Hiroshima	357	▲1.5	▲0.9	150	▲1.3	▲1.3	207	▲1.7	▲0.7
山口 Yamaguchi	135	▲0.3	▲1.8	30	3.1	3.1	105	▲1.3	▲3.1
徳島 Tokushima	57	4.8	x	x	x	x	x	x	x
香川 Kagawa	128	▲2.7	▲3.1	x	x	x	x	x	x
愛媛 Ehime	165	▲1.0	▲2.0	x	x	x	x	x	x
高知 Kochi	57	▲1.1	▲1.1	x	x	x	x	x	x
福岡 Fukuoka	570	4.4	▲3.1	257	9.0	▲3.7	313	1.0	▲2.7
佐賀 Saga	56	▲2.7	▲2.3	x	x	x	x	x	x
長崎 Nagasaki	96	▲6.1	▲2.3	x	x	x	x	x	x
熊本 Kumamoto	134	▲3.5	▲1.7	x	x	x	x	x	x
大分 Oita	101	▲1.5	▲2.5	x	x	x	x	x	x
宮崎 Miyazaki	72	▲7.0	▲2.7	x	x	x	x	x	x
鹿児島 Kagoshima	137	▲3.0	▲1.8	x	x	x	x	x	x
沖縄 Okinawa	107	0.7	▲1.0	x	x	x	x	x	x

注：平成22年7月に調査対象事業所の見直しを行ったため、これに関わる前年（度、同期、同月）比増減率は、この見直しに伴うギャップを調整するリンク係数で処理した数値で計算してある。

Note: The revised establishments on July,2010. Therefore, percentage change from the same month/term of the previous year are calculated using the linked coefficient to adjust for gaps caused by those revisions.

# 第9表 コンビニエンスストア商品別販売額等及び前年（同月）比増減率

Table 9 Sales value of convenience stores and percentage change from the same month of the previous year

(1) 販売額等

Sales value and number of establishments

(単位:億円、店)

(100 million yen)

年 月	合 計 Total	商品販売額 Sales of Goods			サービス売上高 Sales of Services	店舗数 Number of Establishments	Year and Month	
		ファーストフード 及び日配食品 Fast foods & Dailyfoods	加工食品 Processed Foods	非食品 Non-Foods				
平成 20 年	79,427	76,203	27,555	24,307	24,340	3,224	40,745	C.Y. 2008
21	79,809	76,450	26,977	23,794	25,678	3,359	41,724	2009
22	81,136	77,618	27,451	24,164	26,003	3,518	42,347	2010
平成 20 年度	80,556	77,277	27,500	24,325	25,452	3,279	41,006	F.Y. 2008
21	79,383	76,035	26,848	23,654	25,533	3,348	41,895	2009
22	82,657	79,120	27,762	24,348	27,010	3,537	42,412	2010
平成 22 年 7～9 月	22,400	21,542	7,384	6,667	7,491	858	42,307	Q3 2010
10～12	20,402	19,460	7,136	6,069	6,255	942	42,347	Q4 2010
平成 23 年 1～3 月	20,022	19,201	6,529	5,682	6,991	821	42,412	Q1 2011
4～6	21,242	20,391	6,993	5,989	7,409	851	42,518	Q2 2011
7～9	23,776	22,773	7,941	6,676	8,156	1,003	42,939	Q3 2011
平成 22 年 9 月	7,610	7,347	2,282	2,028	3,037	263	42,307	Sep. 2010
10	6,515	6,226	2,432	2,026	1,768	290	42,283	Oct. 2010
11	6,620	6,333	2,284	2,004	2,044	287	42,285	Nov. 2010
12	7,267	6,901	2,420	2,039	2,443	365	42,347	Dec. 2010
平成 23 年 1 月	6,638	6,359	2,202	1,906	2,251	279	42,355	Jan. 2011
2	6,268	6,007	2,086	1,755	2,166	261	42,583	Feb. 2011
3	7,116	6,835	2,240	2,021	2,574	281	42,412	Mar. 2011
4	6,630	6,367	2,260	1,933	2,174	263	42,401	Apr. 2011
5	7,192	6,908	2,342	2,011	2,555	285	42,473	May 2011
6	7,419	7,116	2,391	2,045	2,680	303	42,518	Jun. 2011
7	8,204	7,836	2,716	2,312	2,809	368	42,660	Jul. 2011
8	8,099	7,758	2,718	2,287	2,754	341	42,956	Aug. 2011
9	7,472	7,178	2,508	2,077	2,593	294	42,939	Sep. 2011
10	7,587	7,253	2,550	2,080	2,623	334	43,027	Oct. 2011
11	7,314	6,977	2,381	2,040	2,555	338	43,215	Nov. 2011

(2) 前年（度、同期、同月）比増減率

(2)Percentage change from the same month/term of the previous year

(単位:%)

年 月	合 計 Total		商品販売額 Sales of Goods			加工食品 Processed Foods	非食品 Non-Foods	サービス売上高 Sales of Services		店舗数 Number of Establishments	Year and Month
	既存店 Adjusted	既存店 Adjusted	既存店 Adjusted	既存店 Adjusted	既存店 Adjusted			既存店 Adjusted			
平成 20 年	6.1	4.3	6.2	4.3	1.7	1.9	16.9	3.1	2.8	0.8	C.Y. 2008
21	0.5	▲2.1	0.3	▲2.3	▲2.1	▲2.1	5.5	4.2	2.6	2.4	2009
22	1.7	▲1.1	1.5	▲1.2	1.8	1.6	1.3	4.7	1.7	1.5	2010
平成 20 年度	7.2	5.4	7.3	5.5	1.3	1.6	21.7	3.6	3.0	1.4	F.Y. 2008
21	▲1.5	▲4.2	▲1.6	▲4.4	▲2.4	▲2.8	0.3	2.1	0.1	2.2	2009
22	4.1	1.5	4.1	1.5	3.4	2.9	5.8	5.6	2.4	1.2	2010
平成 22 年 7～9 月	6.9	4.2	6.9	4.2	2.8	5.7	12.3	6.7	4.1	2.0	Q3 2010
10～12	1.8	▲0.9	1.7	▲0.9	5.9	3.6	▲4.2	3.8	0.7	1.5	Q4 2010
平成 23 年 1～3 月	8.2	5.9	8.5	6.2	5.0	3.4	16.8	2.4	▲1.4	1.2	Q1 2011
4～6	7.1	4.9	7.8	5.6	4.2	1.0	18.1	▲7.2	▲9.6	1.3	Q2 2011
7～9	6.1	3.7	5.7	3.3	7.5	0.1	8.9	16.9	14.2	1.5	Q3 2011
平成 22 年 9 月	15.1	12.2	15.5	12.6	1.7	2.2	42.6	4.5	2.1	2.0	Sep. 2010
10	▲3.3	▲6.0	▲3.8	▲6.5	5.5	2.5	▲19.2	7.8	4.7	1.8	Oct. 2010
11	3.4	0.7	3.4	0.7	6.3	5.4	▲1.5	2.9	▲1.0	1.5	Nov. 2010
12	5.4	2.8	5.6	3.0	5.9	3.1	7.7	1.6	▲1.2	1.5	Dec. 2010
平成 23 年 1 月	7.1	4.5	7.2	4.6	6.0	3.1	12.2	4.6	1.6	1.4	Jan. 2011
2	8.5	5.9	8.8	6.2	7.6	2.6	15.7	2.0	▲0.9	1.4	Feb. 2011
3	9.1	7.2	9.4	7.7	1.8	4.2	22.2	0.7	▲4.5	1.2	Mar. 2011
4	3.0	1.0	4.0	2.0	4.1	2.5	5.1	▲16.1	▲18.5	1.1	Apr. 2011
5	7.3	5.1	7.8	5.6	2.1	▲0.1	21.6	▲3.8	▲6.0	1.2	May 2011
6	10.9	8.3	11.5	8.9	6.3	0.7	27.4	▲1.5	▲3.9	1.3	Jun. 2011
7	11.4	8.9	11.1	8.6	7.2	0.7	26.1	19.7	17.4	1.4	Jul. 2011
8	9.1	6.6	8.7	6.3	5.7	▲2.4	23.7	18.4	15.5	1.9	Aug. 2011
9	▲1.8	▲4.1	▲2.3	▲4.6	9.9	2.4	▲14.6	12.1	9.3	1.5	Sep. 2011
10	16.4	13.5	16.5	13.4	4.9	2.7	48.3	15.3	15.7	1.8	Oct. 2011
11	10.5	7.3	10.2	6.9	4.3	1.8	25.0	17.6	14.5	2.2	Nov. 2011

注：既存店とは、調査月において、当月と前年同月でともに存在した店舗をいう。

Note: "Adjusted" means that the percentage change is calculated only with figures collected from establishments which were surveyed in both years.

## (3) 経済産業局別販売額等

## (3) Sales value and number of establishments by regional bureaus of METI

(単位: 億円、店) (100million yen)

年 月	北海道 Hokkaido		東北 Tohoku		関東 Kanto		中部 Chubu		近畿 Kansai		中国 Chugoku		四国 Shikoku		九州・沖縄 Kyushu・Okinawa		Year and Month	
	店舗数 Establishments	店舗数 Establishments	店舗数 Establishments	店舗数 Establishments	店舗数 Establishments	店舗数 Establishments	店舗数 Establishments	店舗数 Establishments	店舗数 Establishments	店舗数 Establishments	店舗数 Establishments	店舗数 Establishments	店舗数 Establishments	店舗数 Establishments	店舗数 Establishments	店舗数 Establishments		
平成 20 年	4,251	2,460	5,329	3,094	37,452	18,223	8,415	4,429	11,781	6,157	4,297	2,170	1,234	726	6,667	3,486	C.Y.	2008
21	4,312	2,489	5,408	3,138	37,457	18,611	8,373	4,590	11,945	6,327	4,294	2,238	1,262	742	6,758	3,589		2009
22	4,405	2,557	5,572	3,165	37,909	18,777	8,542	4,666	12,104	6,421	4,409	2,296	1,281	749	6,913	3,716		2010
平成 20 年度	4,306	2,455	5,414	3,098	37,862	18,315	8,518	4,475	12,020	6,210	4,363	2,191	1,263	728	6,810	3,534	F.Y.	2008
21	4,309	2,495	5,392	3,143	37,210	18,658	8,323	4,615	11,881	6,351	4,280	2,270	1,257	748	6,732	3,615		2009
22	4,480	2,549	5,580	3,130	38,677	18,790	8,712	4,700	12,333	6,462	4,504	2,326	1,308	754	7,063	3,701		2010
平成 22 年 7～9月	1,234	2,531	1,553	3,152	10,452	18,776	2,379	4,664	3,333	6,400	1,215	2,287	354	748	1,880	3,749	Q3	2010
10～12	1,104	2,557	1,411	3,165	9,515	18,777	2,127	4,666	3,035	6,421	1,116	2,296	318	749	1,774	3,716	Q4	
平成 23 年 1～3月	1,065	2,549	1,255	3,130	9,409	18,790	2,122	4,700	3,000	6,462	1,102	2,326	323	754	1,745	3,701	Q1	2011
4～6	1,141	2,566	1,465	3,101	9,905	18,804	2,249	4,745	3,174	6,493	1,160	2,340	340	753	1,809	3,716	Q2	
7～9	1,288	2,592	1,748	3,125	11,039	18,974	2,496	4,810	3,509	6,524	1,294	2,369	375	761	2,027	3,784	Q3	
平成 22 年 9月	420	2,531	517	3,152	3,526	18,776	828	4,664	1,137	6,400	410	2,287	122	748	651	3,749	Sep.	2010
10	351	2,529	447	3,150	3,047	18,759	678	4,675	973	6,404	354	2,289	101	746	563	3,731	Oct.	
11	356	2,538	456	3,155	3,093	18,764	691	4,670	985	6,402	363	2,290	103	750	573	3,716	Nov.	
12	397	2,557	508	3,165	3,375	18,777	759	4,666	1,077	6,421	400	2,296	114	749	637	3,716	Dec.	
平成 23 年 1月	358	2,556	459	3,163	3,078	18,780	700	4,675	986	6,432	366	2,300	108	752	584	3,697	Jan.	2011
2	334	2,554	433	3,170	2,908	18,866	664	4,711	940	6,486	345	2,324	100	756	545	3,716	Feb.	
3	373	2,549	364	3,130	3,424	18,790	758	4,700	1,074	6,462	392	2,326	115	754	616	3,701	Mar.	
4	354	2,555	416	3,075	3,103	18,799	710	4,711	1,000	6,482	367	2,329	108	755	573	3,695	Apr.	
5	386	2,561	515	3,084	3,337	18,819	758	4,733	1,071	6,484	392	2,335	115	754	617	3,703	May	
6	401	2,566	535	3,101	3,464	18,804	781	4,745	1,102	6,493	400	2,340	117	753	620	3,716	Jun.	
7	441	2,574	601	3,107	3,820	18,871	861	4,762	1,210	6,499	446	2,351	129	757	696	3,739	Jul.	
8	446	2,587	602	3,122	3,731	18,993	852	4,813	1,201	6,537	443	2,368	130	758	694	3,778	Aug.	
9	401	2,592	545	3,125	3,487	18,974	783	4,810	1,097	6,524	405	2,369	116	761	637	3,784	Sep.	
10	404	2,593	549	3,129	3,525	19,034	806	4,813	1,122	6,525	412	2,374	121	763	649	3,796	Oct.	
11	388	2,598	525	3,141	3,408	19,123	771	4,848	1,078	6,548	398	2,383	115	768	631	3,806	Nov.	

## (4) 経済産業局別前年(同月)比増減率 (4) Percentage change from the same month of the previous year

(単位: %)

年 月	北海道 Hokkaido		東北 Tohoku		関東 Kanto		中部 Chubu		近畿 Kansai		中国 Chugoku		四国 Shikoku		九州・沖縄 Kyushu・Okinawa		Year and Month	
	既存店 Adjusted	既存店 Adjusted	既存店 Adjusted	既存店 Adjusted	既存店 Adjusted	既存店 Adjusted	既存店 Adjusted	既存店 Adjusted	既存店 Adjusted	既存店 Adjusted	既存店 Adjusted	既存店 Adjusted	既存店 Adjusted	既存店 Adjusted	既存店 Adjusted	既存店 Adjusted		
平成 20 年	3.9	3.4	5.9	5.0	4.8	3.3	6.4	3.5	8.1	6.1	7.8	5.9	11.9	7.9	8.8	6.0	C.Y.	2008
21	1.5	0.1	1.5	▲0.4	0.0	▲2.2	▲0.5	▲4.6	1.4	▲1.6	▲0.1	▲2.7	2.2	▲0.6	1.4	▲1.8		2009
22	2.1	0.1	3.0	1.3	1.2	▲1.5	2.0	▲1.4	1.3	▲1.5	2.7	▲0.6	1.6	▲0.7	2.3	▲1.1		2010
平成 20 年度	5.5	4.8	7.5	6.5	5.6	4.1	7.0	4.1	9.7	7.7	9.0	7.3	13.1	9.5	10.8	7.9	F.Y.	2008
21	0.1	▲1.4	▲0.4	▲2.4	▲1.7	▲4.1	▲2.3	▲6.5	▲1.2	▲4.4	▲1.9	▲4.9	▲0.5	▲3.5	▲1.1	▲4.4		2009
22	4.0	1.6	3.5	2.5	3.9	1.3	4.7	1.8	3.8	1.2	5.2	2.2	4.1	2.2	4.9	1.7		2010
平成 22 年 7～9月	6.9	4.7	8.4	6.9	6.3	3.6	8.8	5.5	6.4	3.8	8.0	4.7	7.0	4.9	6.2	3.2	Q3	2010
10～12	0.6	▲1.8	3.7	1.9	1.4	▲1.2	1.3	▲1.6	1.3	▲1.1	3.3	0.2	0.9	▲0.5	4.6	0.4	Q4	
平成 23 年 1～3月	7.5	4.7	0.7	1.6	8.9	6.2	8.7	6.7	8.2	5.8	9.4	6.9	9.1	7.8	9.4	6.4	Q1	2011
4～6	6.0	3.6	7.7	11.2	6.5	3.7	7.9	5.9	7.0	4.5	8.3	5.6	8.5	7.0	8.7	5.5	Q2	
7～9	4.4	2.1	12.6	14.8	5.6	2.7	4.9	3.0	5.3	2.8	6.5	3.4	5.9	4.1	7.8	4.2	Q3	
平成 22 年 9月	14.7	12.3	14.9	13.4	14.0	11.2	19.9	16.7	14.8	12.3	15.4	11.8	16.1	13.9	16.2	11.1	Sep.	2010
10	▲5.3	▲7.3	▲2.8	▲4.3	▲3.4	▲5.9	▲4.5	▲7.7	▲3.9	▲6.4	▲2.1	▲5.3	▲5.4	▲6.5	▲0.1	▲4.7	Oct.	
11	2.6	0.0	5.5	3.7	2.9	0.2	2.8	▲0.2	2.8	0.5	5.0	1.8	2.3	1.1	6.1	1.8	Nov.	
12	4.6	1.8	8.3	6.4	4.6	2.0	5.6	3.1	4.9	2.5	6.9	3.9	5.9	3.9	7.8	4.0	Dec.	
平成 23 年 1月	6.8	3.8	9.4	7.7	6.3	3.6	7.6	5.6	6.9	4.3	8.3	5.6	7.2	6.0	8.5	5.2	Jan.	2011
2	7.6	4.7	11.4	9.7	7.9	5.0	8.6	6.3	8.0	5.6	9.7	7.5	9.0	7.9	9.6	6.8	Feb.	
3	8.1	5.4	▲17.2	▲13.2	12.2	9.6	9.9	8.1	9.8	7.4	10.1	7.7	11.0	9.6	10.0	7.3	Mar.	
4	4.1	1.5	▲4.5	▲0.4	3.2	0.7	3.8	2.3	3.0	0.5	4.8	1.9	4.8	3.2	4.6	1.7	Apr.	
5	6.8	4.5	10.9	14.7	6.5	3.6	7.4	5.4	7.1	4.6	8.0	5.4	8.3	6.7	8.9	5.7	May	
6	7.0	4.8	15.9	18.6	9.7	6.6	12.4	9.9	11.0	8.3	12.1	9.2	12.4	10.9	12.7	8.9	Jun.	
7	10.5	8.0	18.0	20.7	10.0	7.1	11.6	9.5	10.8	8.3	12.4	9.4	13.0	11.2	14.3	9.7	Jul.	
8	7.6	5.4	14.3	16.9	8.0	5.2	9.3	7.5	8.9	6.4	8.5	5.3	9.7	7.8	11.8	6.9	Aug.	
9	▲4.7	▲6.8	5.4	7.0	▲1.1	▲3.9	▲5.4	▲7.3	▲3.5	▲5.9	▲1.2	▲4.4	▲4.5	▲6.2	▲2.1	▲3.8	Sep.	
10	15.1	9.2	22.8	24.5	15.7	12.2	18.9	17.0	15.3	12.8	16.3	12.6	19.2	16.0	15.2	12.4	Oct.	
11	8.7	6.0	15.3	16.5	10.2	6.2	11.7	9.0	9.4	6.5	9.8	5.9	11.4	8.3	10.1	6.4	Nov.	

# 参考 コンビニエンスストア販売額指数

Reference Table Indices of sales value of convenience stores (C.Y.2005=100)

(1) 商品別販売額原指数

(1) Original indices by goods and services

平成17年=100

年 月	合 計 Total	商品販売額				サービス売上高 Sales of Services	Year and Month
		Sales of Goods	ファーストフード及び日配食品 Fast foods & Dailyfoods	加工食品 Processed Foods	非食品 Non-Foods		
平成 20 年	107.9	108.2	104.9	100.1	122.6		
21	108.5	108.6	102.7	98.0	129.4		C.Y. 2009
22	110.3	110.2	104.5	99.5	131.0		2010
平成 22 年 7～9月	121.8	122.3	112.4	109.8	150.9	108.2	Q3 2010
10～12	110.9	110.5	108.6	99.9	126.1	118.8	Q4 2010
平成 23 年 1～3月	108.8	109.1	99.4	93.5	140.9	103.5	Q1 2011
4～6	115.5	115.8	106.4	98.6	149.3	107.3	Q2 2011
7～9	129.2	129.3	120.9	109.9	164.3	126.5	Q3 2011
平成 22 年 9月	124.1	125.2	104.2	100.2	183.6	99.3	Sep. 2010
10	106.2	106.1	111.1	100.1	106.9	109.5	Oct. 2010
11	107.9	107.9	104.3	99.0	123.6	108.6	Nov. 2010
12	118.5	117.6	110.5	100.7	147.7	138.2	Dec. 2010
平成 23 年 1月	108.2	108.4	100.6	94.1	136.1	105.5	Jan. 2011
2	102.2	102.4	95.3	86.7	130.9	98.7	Feb. 2011
3	116.0	116.5	102.3	99.8	155.6	106.3	Mar. 2011
4	108.1	108.5	103.2	95.5	131.4	99.5	Apr. 2011
5	117.3	117.7	106.9	99.3	154.4	107.7	May 2011
6	121.0	121.3	109.2	101.0	162.0	114.7	Jun. 2011
7	133.8	133.5	124.0	114.2	169.8	139.1	Jul. 2011
8	132.1	132.2	124.1	113.0	166.5	129.0	Aug. 2011
9	121.8	122.3	114.5	102.6	156.7	111.4	Sep. 2011
10	123.7	123.6	116.5	102.8	158.5	126.3	Oct. 2011
11	119.3	118.9	108.8	100.8	154.5	127.7	Nov. 2011

— 商品販売額	122.1
… サービス売上高	127.5

平成17年=100 季節調整済指数の推移

Seasonal adjustment indices (C.Y.2005=100)



## (2) 商品別季節調整済指数

## (2) Seasonal adjustment indices by goods and services

平成17年=100

年 月	合 計 Total	商品販売額			サービス売上高 Sales of Services	Year and Month
		Sales of Goods	ファーストフード 及び日配食品 Fast foods & Dailyfoods	加工食品 Processed Foods		
平成 22 年 7～9月	114.6	114.6	104.3	101.3	143.4	111.3 Q3 2010
10～12	109.3	109.4	107.9	100.4	122.8	109.8 Q4
平成 23 年 1～3月	116.3	116.7	106.8	100.6	150.0	109.1 Q1 2011
4～6	117.0	117.5	108.1	99.4	151.8	107.8 Q2
7～9	121.4	121.0	112.3	101.5	155.6	130.0 Q3
平成 22 年 9月	122.7	123.2	103.5	100.5	178.8	109.2 Sep. 2010
10	104.5	104.2	107.1	100.0	106.2	112.8 Oct.
11	110.7	110.8	108.8	101.0	124.9	108.5 Nov.
12	112.8	113.1	107.9	100.2	137.4	108.0 Dec.
平成 23 年 1月	115.4	115.6	108.0	101.5	143.7	111.0 Jan. 2011
2	116.5	116.8	108.8	99.5	149.1	111.3 Feb.
3	116.9	117.6	103.6	100.8	157.1	105.0 Mar.
4	112.7	113.3	106.6	99.9	137.0	103.2 Apr.
5	116.9	117.4	106.4	97.8	156.7	105.4 May
6	121.5	121.8	111.3	100.6	161.8	114.9 Jun.
7	124.3	123.5	111.6	102.6	162.5	134.4 Jul.
8	119.5	119.0	111.5	99.0	151.8	133.0 Aug.
9	120.4	120.4	113.7	102.9	152.6	122.5 Sep.
10	121.7	121.4	112.4	102.7	157.4	130.2 Oct.
11	122.4	122.1	113.5	102.8	156.1	127.5 Nov.

## (3) 前期 (月) 比増減率

## (3) Percentage change from the previous month/term

単位：%

年 月	合 計 Total	商品販売額			サービス売上高 Sales of Services	Year and Month
		Sales of Goods	ファーストフード 及び日配食品 Fast foods & Dailyfoods	加工食品 Processed Foods		
平成 22 年 7～9月	4.8	5.0	0.5	2.8	11.4	▲4.3 Q3 2010
10～12	▲4.6	▲4.5	3.5	▲0.9	▲14.4	▲1.3 Q4
平成 23 年 1～3月	6.4	6.7	▲1.0	0.2	22.1	▲0.6 Q1 2011
4～6	0.6	0.7	1.2	▲1.2	1.2	▲1.2 Q2
7～9	3.8	3.0	3.9	2.1	2.5	20.6 Q3
平成 22 年 9月	11.5	12.2	▲1.4	▲1.2	43.8	▲3.2 Sep. 2010
10	▲14.8	▲15.4	3.5	▲0.5	▲40.6	3.3 Oct.
11	5.9	6.3	1.6	1.0	17.6	▲3.8 Nov.
12	1.9	2.1	▲0.8	▲0.8	10.0	▲0.5 Dec.
平成 23 年 1月	2.3	2.2	0.1	1.3	4.6	2.8 Jan. 2011
2	1.0	1.0	0.7	▲2.0	3.8	0.3 Feb.
3	0.3	0.7	▲4.8	1.3	5.4	▲5.7 Mar.
4	▲3.6	▲3.7	2.9	▲0.9	▲12.8	▲1.7 Apr.
5	3.7	3.6	▲0.2	▲2.1	14.4	2.1 May
6	3.9	3.7	4.6	2.9	3.3	9.0 Jun.
7	2.3	1.4	0.3	2.0	0.4	17.0 Jul.
8	▲3.9	▲3.6	▲0.1	▲3.5	▲6.6	▲1.0 Aug.
9	0.8	1.2	2.0	3.9	0.5	▲7.9 Sep.
10	1.1	0.8	▲1.1	▲0.2	3.1	6.3 Oct.
11	0.6	0.6	1.0	0.1	▲0.8	▲2.1 Nov.

## (4) 経済産業局別 季節調整済指数

## (4) Seasonal adjustment indices by regional bureaus of METI

平成17年=100

年 月	北海道 Hokkaido	東北 Tohoku	関東 Kanto	中部 Chubu	近畿 Kansai	中国 Chugoku	四国 Shikoku	九州・沖縄 Kyushu ・Okinawa	Year and Month
平成 22 年 7～9月	109.9	116.0	111.8	117.6	117.9	118.8	132.1	116.2	Q3 2010
10～12	104.5	111.7	106.8	109.8	112.3	114.7	125.9	115.0	Q4
平成 23 年 1～3月	111.5	108.8	114.5	117.9	120.7	121.7	135.2	120.5	Q1 2011
4～6	110.8	117.3	114.5	118.6	120.5	122.2	135.7	120.5	Q2
7～9	114.4	130.3	117.9	123.1	123.8	126.3	139.5	125.0	Q3
平成 22 年 9月	117.8	123.0	119.0	129.0	126.6	127.0	144.5	126.6	Sep. 2010
10	99.1	106.0	102.6	104.0	107.1	109.5	119.1	110.3	Oct.
11	106.3	113.3	107.9	111.4	113.8	116.6	128.1	116.7	Nov.
12	108.1	115.8	109.8	114.1	116.1	118.0	130.5	117.9	Dec.
平成 23 年 1月	110.8	117.4	112.8	116.4	119.3	120.2	133.0	119.4	Jan. 2011
2	111.7	119.9	113.2	118.1	120.8	122.3	135.5	121.1	Feb.
3	112.1	89.0	117.6	119.3	122.0	122.7	137.2	121.1	Mar.
4	109.0	103.7	110.5	115.0	116.3	118.1	131.3	116.7	Apr.
5	110.5	121.2	114.4	118.2	120.3	122.0	135.7	120.7	May
6	113.0	127.1	118.5	122.7	124.8	126.5	140.2	124.1	Jun.
7	117.3	132.9	120.3	125.5	126.6	129.4	142.8	127.8	Jul.
8	113.7	128.3	115.7	121.6	122.8	124.1	137.8	123.3	Aug.
9	112.3	129.7	117.7	122.1	122.1	125.4	137.9	123.9	Sep.
10	114.0	130.2	118.7	123.7	123.4	127.4	142.0	126.9	Oct.
11	115.5	130.6	118.8	124.5	124.6	128.0	142.7	128.5	Nov.

## (5) 前期(月)比増減率

## (5) Percentage change from the previous month/term

単位：%

年 月	北海道 Hokkaido	東北 Tohoku	関東 Kanto	中部 Chubu	近畿 Kansai	中国 Chugoku	四国 Shikoku	九州・沖縄 Kyushu ・Okinawa	Year and Month
平成 22 年 7～9月	5.1	6.2	4.0	6.9	4.8	5.2	5.6	4.8	Q3 2010
10～12	▲4.9	▲3.7	▲4.5	▲6.6	▲4.7	▲3.5	▲4.7	▲1.0	Q4
平成 23 年 1～3月	6.7	▲2.6	7.2	7.4	7.5	6.1	7.4	4.8	Q1 2011
4～6	▲0.6	7.8	0.0	0.6	▲0.2	0.4	0.4	0.0	Q2
7～9	3.2	11.1	3.0	3.8	2.7	3.4	2.8	3.7	Q3
平成 22 年 9月	10.9	9.1	10.6	15.8	12.0	10.7	14.9	14.5	Sep. 2010
10	▲15.9	▲13.8	▲13.8	▲19.4	▲15.4	▲13.8	▲17.6	▲12.9	Oct.
11	7.3	6.9	5.2	7.1	6.3	6.5	7.6	5.8	Nov.
12	1.7	2.2	1.8	2.4	2.0	1.2	1.9	1.0	Dec.
平成 23 年 1月	2.5	1.4	2.7	2.0	2.8	1.9	1.9	1.3	Jan. 2011
2	0.8	2.1	0.4	1.5	1.3	1.7	1.9	1.4	Feb.
3	0.4	▲25.8	3.9	1.0	1.0	0.3	1.3	0.0	Mar.
4	▲2.8	16.5	▲6.0	▲3.6	▲4.7	▲3.7	▲4.3	▲3.6	Apr.
5	1.4	16.9	3.5	2.8	3.4	3.3	3.4	3.4	May
6	2.3	4.9	3.6	3.8	3.7	3.7	3.3	2.8	Jun.
7	3.8	4.6	1.5	2.3	1.4	2.3	1.9	3.0	Jul.
8	▲3.1	▲3.5	▲3.8	▲3.1	▲3.0	▲4.1	▲3.5	▲3.5	Aug.
9	▲1.2	1.1	1.7	0.4	▲0.6	1.0	0.1	0.5	Sep.
10	1.5	0.4	0.8	1.3	1.1	1.6	3.0	2.4	Oct.
11	1.3	0.3	0.1	0.6	1.0	0.5	0.5	1.3	Nov.

第10表 卸売業、小売業別商品手持額

(単位: 10億円, %)

Table10 Commodity Stocks

(billion yen)

年期末	卸売業(大規模卸売店)		小売業(大型小売店)			Year and Month
	Large-scale Wholesale	前年同期末比(注2)(*2)	Large-scale Retail stores	前年同期末比(注3)(*3)	既存店(注1) Adjusted(*1)	
平成 22 年 9 月	3,867	5.3	1,213	▲4.9	▲4.5	Sep.2010
12	4,115	15.7	1,343	▲4.4	▲4.3	Dec.
平成 23 年 3 月	3,948	16.1	1,185	▲5.2	▲5.7	Mar.2011
6	3,834	9.6	1,227	▲1.7	▲2.9	Jun.
9	4,209	8.8	1,209	▲0.3	▲1.6	Sep.

注1:大型小売店の前年同期末比の既存店は調査月において当月と前年同月でともに存在した店舗の数値である。

Note1: "Adjusted" means that the percentage change is calculated only with figures collected from stores which were surveyed in both years.

注2:平成22年7月に標本の入替えを行ったため、これに関わる前年(度、同期、同月)比増減率は、標本の入替えに伴うギャップを調整するリンク係数で処理した数値で計算してある。

Note2: The sample of stores was switched on July, 2010. Therefore, percentage changes from the same month/term of the previous year are calculated using the linked coefficient to adjust for gaps caused by those changes.

注3:平成22年7月に調査対象事業所の見直しを行ったため、これに関わる前年(度、同期、同月)比増減率は、この見直しに伴うギャップを調整するリンク係数で処理した数値で計算してある。

Note3: The revised establishments on July,2010. Therefore, percentage change from the same month/term of the previous year are calculated using the linked coefficient to adjust for gaps caused by those revisions.

### 今後の公表予定日

	平成23年11月分	12月分	1月分	2月分
速報(08:50)	-	24年1月27日	24年2月28日	24年3月29日
確報(13:30)	24年1月17日	24年2月13日	24年3月14日	24年4月13日

問い合わせ先 〒100-8902 東京都千代田区霞が関1-3-1

経済産業省大臣官房調査統計グループ サービス動態統計室

TEL (代表)03-3501-1511(内線)2898~9

03-3501-3892(ダイヤルイン)

※平成23年7月1日付け組織改正に伴い、「旧 経済産業政策局調査統計部」は「大臣官房調査統計グループ」となりました。

### 統計情報アクセスURL

<http://www.meti.go.jp/statistics/index.html>

(商業販売統計速報は、再生紙を使用しております)



この印刷物は、印刷用の紙へリサイクルできます。