

商業動態統計速報

Preliminary Report on
the Current Survey of Commerce

平成27年7月分

July, 2015

平成27年8月28日

August 28, 2015

経済産業省大臣官房調査統計グループ

Research and Statistics Department
Minister's Secretariat
Ministry of Economy, Trade and Industry

3 商業販売額の動向

- 4 1.卸売業販売額の動向
- 4 2.小売業販売額の動向
- 6 3.百貨店・スーパー販売額の動向
- 8 4.コンビニエンスストアの動向
- 10 5.家電大型専門店販売額の動向
- 10 6.ドラッグストア販売額の動向
- 10 7.ホームセンター販売額の動向

統計表

- 12 第1表 業種別商業販売額及び前年(度、同期、同月)比増減率
- 14 第2表 業種別商業販売額指数
- 18 第3表 大規模卸売店商品別販売額及び前年(度、同期、同月)比増減率
- 20 第4表 百貨店・スーパー商品別販売額等及び前年(度、同期、同月)比増減率
- 26 第5表 百貨店・スーパー商品別販売額指数
- 28 第6表(1) 百貨店・スーパー経済産業局別、商品別販売額
- 30 (2) 百貨店・スーパー経済産業局別販売額前年(度、同期、同月)比増減率
- 32 第7表(1) 百貨店・スーパー東京特別区・政令指定都市別、商品別販売額
- 34 (2) 百貨店・スーパー東京特別区・政令指定都市別販売額前年(度、同期、同月)比増減率
- 38 第8表 百貨店・スーパー都道府県別販売額及び前年同月比増減率
- 39 第9表 コンビニエンスストア商品別販売額等及び前年(度、同期、同月)比増減率
- 40 第10表 コンビニエンスストア販売額指数
- 43 第11表 コンビニエンスストア経済産業局別販売額等及び前年(度・同期・同月)比増減率
- 44 第12表 コンビニエンスストア都道府県別販売額等及び前年同月比増減率
- 45 第13表 家電大型専門店商品別販売額等及び前年(度、同期、同月)比増減率
- 46 第14表 家電大型専門店経済産業局別販売額等及び前年(度、同期、同月)比増減率
- 47 第15表 家電大型専門店都道府県別販売額等及び前年同月比増減率
- 48 第16表 ドラッグストア商品別販売額等及び前年(度、同期、同月)比増減率
- 49 第17表 ドラッグストア経済産業局別販売額等及び前年(度、同期、同月)比増減率
- 50 第18表 ドラッグストア都道府県別販売額等及び前年同月比増減率
- 51 第19表 ホームセンター商品別販売額等及び前年(度、同期、同月)比増減率
- 52 第20表 ホームセンター経済産業局別販売額等及び前年(度、同期、同月)比増減率
- 53 第21表 ホームセンター都道府県別販売額等及び前年同月比増減率
- 54 第22表 卸売業、小売業別期末商品手持額及び前年同期末比増減率
- 55 付表 リンク係数表

56 公表予定

●お知らせ 平成27年7月分から以下の改正を行いました

- ・第1表 業種別商業販売額に「無店舗小売業」を追加
- ・第3表 販売額の表章単位を「10億円」から「億円」に変更
- ・第4表～第8表 「大型小売店」を「百貨店・スーパー」に名称変更
- ・第4表、第6表～第8表 販売額の表章単位を「億円」から「百万円」に変更
- ・第9表、第11表 販売額の表章単位を「億円」から「百万円」に変更、「既存店」を削除
- ・第12表 コンビニエンスストア販売額等に「都道府県別」を追加
- ・第13表～第22表 「専門量販店販売統計調査」を「商業動態統計調査」に統合したことに伴い追加
- ・商業販売額の動向 上記変更を反映

●Information The following revisions are made from July,2015 issue.

- Table1 Added "Nonstore retailer" into the Commercial sales value
- Table3 Changed the unit of sales value from "billion yen" to "100million yen"
- Table4～8 Changed the "Large-scale retail stores" to "Departmentstores and Supermarkets"
- Table4,6～8 Changed the unit of sales value from "100 million yen" to "million yen"
- Table9,11 Changed the unit of sales value from "100 million yen" to "million yen". Delete the "adjusted" time series data.
- Table12 Added the "Sales value by prefectures" into the convenience store sales value.
- Table13～22 Added tables due to the "Current Survey of Mass merchandise speciality retailers" merging into the "Current Survey of Commerce"
- The trends in sales activities Reflect those changes mentioned above.

商業販売額の動向

平成27年7月の商業販売額は39兆1260億円、前年同月比0.2%の増加となった。これを卸売業、小売業別にみると、卸売業は27兆1170億円、同▲0.4%の減少となった。小売業は12兆90億円、同1.6%の増加となった。

なお、商業販売額の季節調整済前月比は、▲0.3%の低下となった。卸売業は同0.3%の上昇、小売業は同1.2%の上昇となった。

(単位：10億円、%) (Billion yen)

商業計 (Commercial Sales)			卸売業 (Wholesale)			小売業 (Retail)		
販売額 Sales value	前年 同月比 *1	季調済 前月比 *2	販売額 Sales value	前年 同月比 *1	季調済 前月比 *2	販売額 Sales value	前年 同月比 *1	季調済 前月比 *2
39,126	0.2	▲0.3	27,117	▲0.4	0.3	12,009	1.6	1.2

商業販売額・前年(度、同期、同月)比増減率及び季節調整済前期(月)比増減率

Commercial sales value and the percentage change from the same month/term of the previous year and seasonal adjustment indices percentage change from the previous term.

(単位：10億円、%) (billion yen)

年月	商業計 Commercial Sales									Year and Month
	卸売業 Wholesale			小売業 Retail						
	販売額 Sales value	前年比 (%)*1	季調済 前月比 (%)*2	販売額 Sales value	前年比 (%)*1	季調済 前月比 (%)*2	販売額 Sales value	前年比 (%)*1	季調済 前月比 (%)*2	
平成24年	462,203	▲0.9	-	324,618	▲2.0	-	137,585	1.8	-	C.Y. 2012
25	466,134	0.9	-	327,237	0.8	-	138,897	1.0	-	2013
26	468,878	0.6	-	327,659	0.1	-	141,219	1.7	-	2014
平成24年度	460,938	▲1.3	-	323,754	▲2.0	-	137,184	0.3	-	F.Y. 2012
25	472,231	2.5	-	331,096	2.3	-	141,136	2.9	-	2013
26	462,766	▲2.0	-	323,299	▲2.4	-	139,466	▲1.2	-	2014
平成26年	112,233	▲1.7	▲5.2	78,430	▲1.6	▲6.4	33,802	▲1.8	▲7.1	Q2 2014
7~9	115,236	0.1	1.2	80,714	▲0.5	1.5	34,522	1.4	3.8	Q3
10~12	120,270	▲1.3	▲0.3	83,746	▲2.1	0.5	36,524	0.6	1.0	Q4
平成27年	115,027	▲5.0	▲0.6	80,409	▲5.1	▲0.6	34,618	▲4.8	▲2.1	Q1 2015
4~6	112,864	0.6	0.2	78,066	▲0.5	▲2.1	34,798	2.9	0.2	Q2
平成26年	37,140	▲1.0	2.6	25,711	▲1.3	2.0	11,430	▲0.4	3.8	May 2014
6	38,095	▲0.6	▲0.2	26,739	▲0.5	▲0.3	11,357	▲0.6	0.9	Jun.
7	39,054	0.1	0.6	27,233	▲0.1	0.9	11,821	0.6	0.6	Jul.
8	36,847	▲1.6	▲1.5	25,392	▲2.8	▲0.5	11,454	1.2	1.2	Aug.
9	39,335	1.6	2.8	28,089	1.3	1.7	11,246	2.3	1.7	Sep.
10	38,719	0.3	▲0.9	27,351	▲0.1	0.0	11,368	1.4	▲0.6	Oct.
11	38,289	▲2.7	▲1.6	26,642	▲4.1	▲0.8	11,646	0.5	0.0	Nov.
12	43,262	▲1.4	0.8	29,753	▲2.0	0.1	13,510	0.1	0.0	Dec.
平成27年	36,289	▲2.7	0.5	24,800	▲3.1	2.3	11,489	▲2.0	▲1.9	Jan. 2015
2	36,403	▲3.3	▲2.4	25,677	▲4.0	▲3.4	10,726	▲1.7	0.7	Feb.
3	42,335	▲8.3	1.4	29,932	▲7.7	▲1.0	12,403	▲9.7	▲1.8	Mar.
4	37,920	2.5	0.4	26,363	1.5	0.5	11,556	4.9	0.3	Apr.
5	36,431	▲1.9	▲1.9	24,659	▲4.1	▲3.0	11,772	3.0	1.7	May
6	38,513	1.1	3.0	27,043	1.1	3.6	11,470	1.0	▲0.6	Jun.
7	39,126	0.2	▲0.3	27,117	▲0.4	0.3	12,009	1.6	1.2	Jul.

注：前年(度、同期、同月)比増減率は、ギャップを調整するリンク係数(付表参照)で処理した数値で計算している。

Note: The percentage change from the same month/term of the previous year is calculated using the linked coefficient to adjust for discrepancies. Refer to the Appendix table.

*1 Sales Value percentage change from the same month/term of the previous year

*2 Seasonal adjustment indices percentage change from the previous month

1. 卸売業販売額の動向

卸売業を業種別にみると、鉱物・金属材料卸売業が前年同月比▲11.9%の減少、衣服・身の回り品卸売業が同▲5.0%の減少、化学製品卸売業が同▲4.4%の減少、建築材料卸売業が同▲1.7%の減少、家具・建具・じゅう器卸売業が同▲0.7%の減少、その他の卸売業が同▲0.3%の減少、各種商品卸売業が同▲0.2%の減少となった。

一方、医薬品・化粧品卸売業が同5.5%の増加、食料・飲料卸売業が同5.2%の増加、農畜産物・水産物卸売業が同4.2%の増加、機械器具卸売業が同2.4%の増加、繊維品卸売業が同0.5%の増加となった。

大規模卸売店販売額は8兆210億円、前年同月比▲2.1%の減少となった。

これを商品別にみると、鉱物が同▲47.2%の減少、石油・石炭が同▲26.7%の減少、一般機械器具が同▲23.1%の減少、鉄鋼が同▲8.5%の減少、化学製品が同▲7.5%の減少などとなった。

一方、その他の機械器具が同20.7%の増加、医薬品・化粧品が同19.9%の増加、その他の輸送用機械器具が同11.2%の増加などとなった。

主要卸売業の前年同月比増減率

(単位：%)

卸売業	各種商品卸売業	農畜産物・水産物卸売業	食料・飲料卸売業	鉱物・金属材料卸売業	機械器具卸売業	医薬品・化粧品卸売業
▲0.4	▲0.2	4.2	5.2	▲11.9	2.4	5.5

2. 小売業販売額の動向

小売業を業種別にみると、織物・衣服・身の回り品小売業が前年同月比5.8%の増加、その他小売業が同4.1%の増加、飲食料品小売業が同4.0%の増加、医薬品・化粧品小売業が同3.6%の増加、自動車小売業が同3.5%の増加、機械器具小売業が同3.3%の増加、各種商品小売業（百貨店など）が同1.4%の増加となった。

一方、燃料小売業が同▲9.1%の減少となった。

小売業の前年同月比増減率

(単位：%)

小売業	各種商品小売業	織物・衣服・身の回り品小売業	飲食料品小売業	自動車小売業	機械器具小売業	燃料小売業	医薬品・化粧品小売業	その他小売業
1.6	1.4	5.8	4.0	3.5	3.3	▲9.1	3.6	4.1

卸売業販売額・前年同月比増減率の推移

Wholesale sales value and the percentage change from the same month of the previous year

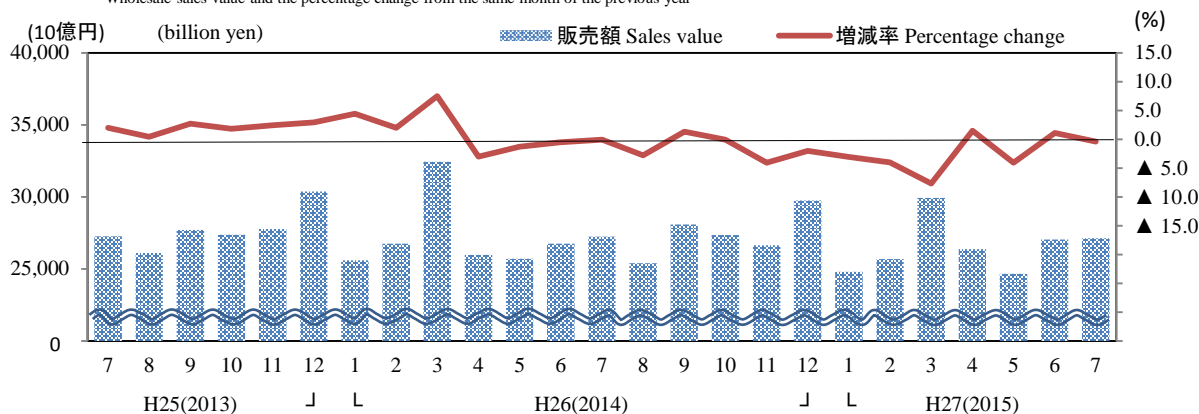

小売業販売額・前年同月比増減率の推移

Retail sales value and the percentage change from the same month of the previous year

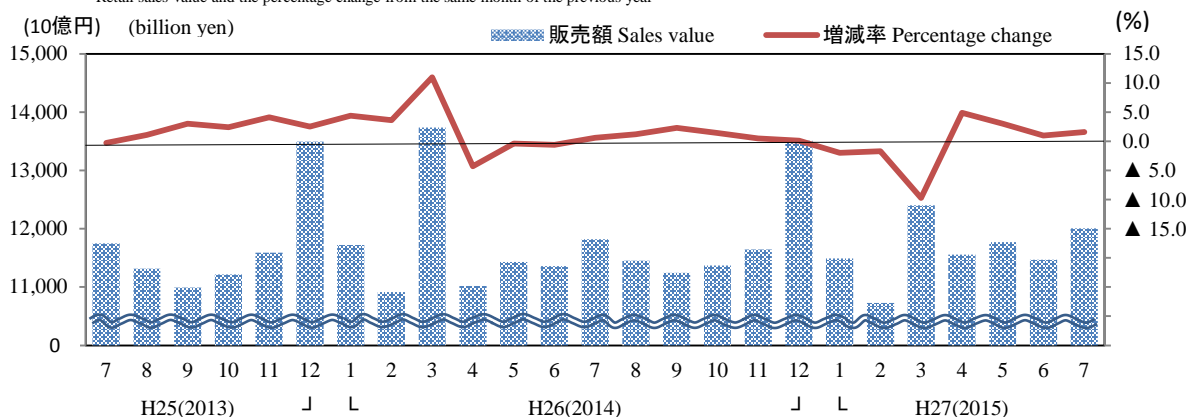

卸売業販売額・大規模卸売店販売額・小売業販売額及び前年(度、同期、同月)比増減率

Sales value of wholesale, large-scale wholesale and retail and the percentage change from the same month/term of previous year

(単位: 10億円、%) (billion yen)

年月	卸売業 Wholesale		大規模卸売店 Large-scale wholesale		小売業 Retail		Year and Month
	販売額 Sales value	前年比 (%)	販売額 Sales value	前年比 (%)	販売額 Sales value	前年比 (%)	
平成 24 年	324,618	▲2.0	106,239	▲2.8	137,585	1.8	C.Y. 2012
25	327,237	0.8	108,515	2.1	138,897	1.0	2013
26	327,659	0.1	110,877	2.2	141,219	1.7	2014
平成 24 年度	323,754	▲2.0	105,552	▲3.7	137,184	0.3	F.Y. 2012
25	331,096	2.3	110,436	4.6	141,136	2.9	2013
26	323,299	▲2.4	109,324	▲1.0	139,466	▲1.2	2014
平成 26 年	78,430	▲1.6	26,323	2.1	33,802	▲1.8	Q2 2014
7~9	80,714	▲0.5	27,490	▲0.0	34,522	1.4	Q3
10~12	83,746	▲2.1	28,251	▲0.4	36,524	0.6	Q4
平成 27 年	80,409	▲5.1	27,260	▲5.4	34,618	▲4.8	Q1 2015
4~6	78,066	▲0.5	25,427	▲3.4	34,798	2.9	Q2
平成 26 年	25,711	▲1.3	8,634	1.2	11,430	▲0.4	May 2014
6	26,739	▲0.5	9,113	1.8	11,357	▲0.6	Jun.
7	27,233	▲0.1	9,077	▲0.5	11,821	0.6	Jul.
8	25,392	▲2.8	8,552	▲1.8	11,454	1.2	Aug.
9	28,089	1.3	9,860	2.1	11,246	2.3	Sep.
10	27,351	▲0.1	9,080	1.5	11,368	1.4	Oct.
11	26,642	▲4.1	8,985	▲1.4	11,646	0.5	Nov.
12	29,753	▲2.0	10,186	▲1.1	13,510	0.1	Dec.
平成 27 年	24,800	▲3.1	8,288	▲4.5	11,489	▲2.0	Jan. 2015
2	25,677	▲4.0	8,284	▲5.5	10,726	▲1.7	Feb.
3	29,932	▲7.7	10,688	▲6.0	12,403	▲9.7	Mar.
4	26,363	1.5	8,432	▲1.7	11,556	4.9	Apr.
5	24,659	▲4.1	8,020	▲7.1	11,772	3.0	May
6	27,043	1.1	8,975	▲1.5	11,470	1.0	Jun.
7	27,117	▲0.4	8,021	▲2.1	12,009	1.6	Jul.

注: 前年(度、同期、同月)比増減率は、ギャップを調整するリンク係数(付表参照)で処理した数値で計算している。

Note: The percentage change from the same month/term of the previous year is calculated using the linked coefficient to adjust for discrepancies. Refer to the appendix table.

3. 百貨店・スーパー販売額の動向

(1) 百貨店・スーパーの動向

平成27年7月の百貨店・スーパー販売額は1兆7056億円、前年同月比で見ると、3.2%の増加となった。百貨店は6191億円、同3.1%の増加、スーパーは1兆865億円、同3.1%の増加となった。

商品別にみると、衣料品は同3.1%の増加、飲食料品は同2.4%の増加、その他は同5.1%の増加となった。

なお、百貨店・スーパーの季節調整済前月比は、1.8%の上昇となった。百貨店は同▲1.2%の低下、スーパーは同1.3%の上昇となった。

百貨店・スーパーの前年同月比増減率

(単位：%)

	合 計	衣 料 品	飲 食 料 品	そ の 他
合 計	3.2(2.1)	3.1(3.4)	2.4(1.2)	5.1(3.2)
百貨店	3.1(3.6)	4.0(4.5)	▲ 1.4(▲ 0.6)	7.3(7.9)
スーパー	3.1(1.2)	0.9(0.9)	3.3(1.7)	3.8(▲ 0.4)

注：()は、既存店

① 百貨店の動向

百貨店の主力商品である衣料品は、身の回り品が前年同月比8.1%の増加、婦人・子供服・洋品が同3.0%の増加、紳士服・洋品が同1.2%の増加、その他の衣料品が同0.5%の増加となったため、衣料品全体では同4.0%の増加となった。

飲食料品は、同▲1.4%の減少となった。

その他は、その他の商品が同11.9%の増加、家庭用品が同0.4%の増加、家具が同▲10.3%の減少、家庭用電気機械器具が同▲7.8%の減少、食堂・喫茶が同▲0.5%の減少となったため、その他全体では同7.3%の増加となった。

② スーパーの動向

衣料品は、身の回り品が前年同月比7.1%の増加、その他の衣料品が同2.6%の増加、婦人・子供服・洋品が同▲1.0%の減少、紳士服・洋品が同▲0.2%の減少となったため、衣料品全体では同0.9%の増加となった。

スーパーの主力商品である飲食料品は、同3.3%の増加となった。

その他は、家庭用電気機械器具が同22.7%の増加、家具が同6.9%の増加、その他の商品が同3.4%の増加、食堂・喫茶が同▲9.8%の減少、家庭用品が同▲2.9%の減少となったため、その他全体では同3.8%の増加となった。

(2) 百貨店・スーパー(既存店)の動向

平成27年7月の百貨店・スーパーを、前年同月比(既存店)で見ると、2.1%の増加となった。百貨店は同3.6%の増加、スーパーは同1.2%の増加となった。

百貨店販売額・前年同月比増減率の推移

Department stores sales value and the percentage change from the same month of the previous year

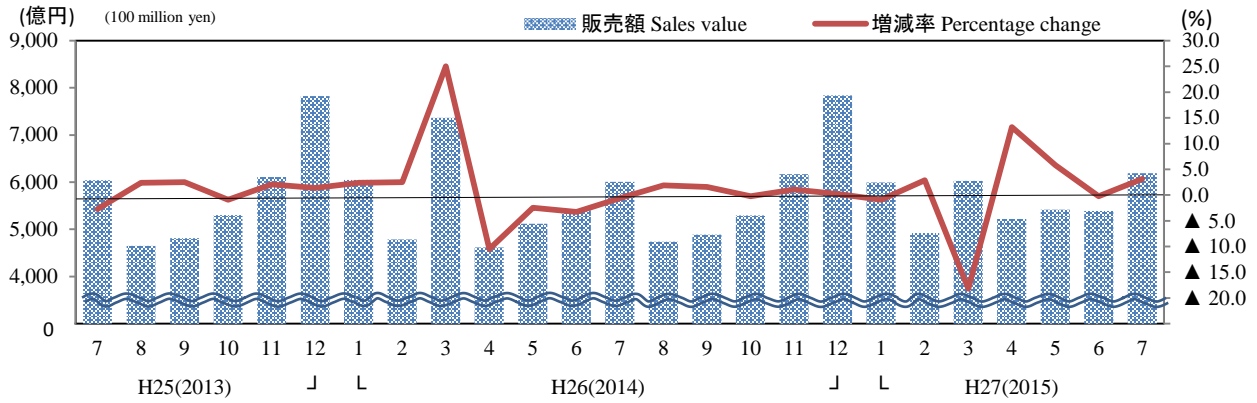

スーパー販売額・前年同月比増減率の推移

Supermarkets sales value and the percentage change from the same month of the previous year

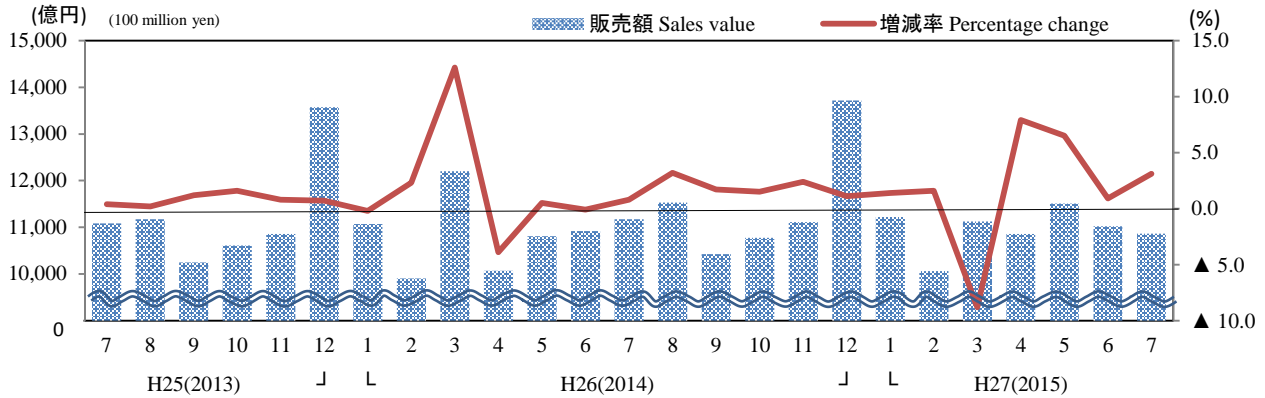

百貨店・スーパー販売額・前年(度、同期、同月)比増減率及び事業所数

Department stores and Supermarkets sales value and the percentage change from the same month/term of the previous year and number of establishments

(単位: 億円、%) (100 million yen)

年月	合計 Total			百貨店 Department stores			スーパー Supermarkets			Year and Month			
	前年比(%) Adjusted	既存店(店) establishments	事業所数 establishments	前年比(%) Adjusted	既存店(店) establishments	事業所数 establishments	前年比(%) Adjusted	既存店(店) establishments	事業所数 establishments				
											前年比(%) Adjusted	既存店(店) establishments	事業所数 establishments
平成 24 年	195,916	▲0.0	▲0.8	5,132	66,389	▲0.3	0.4	259	129,527	0.2	▲1.4	4,873	C.Y. 2012
25	197,774	0.6	▲0.4	5,311	67,195	1.2	1.8	254	130,579	0.2	▲1.5	5,057	2013
26	201,973	1.7	0.9	5,380	68,274	1.6	2.1	250	133,699	1.8	0.3	5,130	2014
平成 24 年度	195,552	▲0.7	▲1.4	5,138	66,493	▲1.1	▲0.1	256	129,059	▲0.6	▲2.1	4,882	F.Y. 2012
25	201,439	▲0.7	1.5	5,302	68,930	3.7	4.2	253	132,508	1.8	0.1	5,049	2013
26	199,950	▲2.9	▲1.7	5,376	67,019	▲2.8	▲2.3	248	132,930	0.0	▲1.4	5,128	2014
平成 26 年 4~6月	46,933	▲2.5	▲3.2	5,303	15,138	▲5.3	▲4.7	252	31,794	▲1.1	▲2.4	5,051	Q2 2014
7~9	48,756	1.6	0.5	5,333	15,632	0.8	1.0	252	33,124	1.9	0.3	5,081	Q3
10~12	54,909	1.2	0.4	5,380	19,303	0.4	0.8	250	35,606	1.6	0.2	5,130	Q4
平成 27 年 1~3月	49,352	▲3.9	▲4.6	5,376	16,945	▲6.9	▲6.4	248	32,406	▲2.3	▲3.6	5,128	Q1 2015
4~6	49,420	▲5.3	4.4	5,386	16,034	5.9	6.5	247	33,386	5.0	3.4	5,139	Q2
平成 26 年 5月	15,932	▲0.5	▲1.2	5,298	5,120	▲2.5	▲1.9	252	10,812	0.5	▲0.8	5,046	May 2014
6	16,319	▲1.2	▲1.8	5,303	5,404	▲3.3	▲2.3	252	10,916	▲0.1	▲1.5	5,051	Jun.
7	17,177	0.3	▲0.6	5,319	6,007	▲0.6	▲0.4	252	11,170	0.8	▲0.7	5,067	Jul.
8	16,266	2.8	1.6	5,328	4,739	1.9	2.0	252	11,527	3.2	1.4	5,076	Aug.
9	15,313	1.7	0.5	5,333	4,886	1.6	1.8	252	10,427	1.7	▲0.0	5,081	Sep.
10	16,065	1.0	0.0	5,338	5,293	▲0.2	0.2	250	10,772	1.5	▲0.1	5,088	Oct.
11	17,286	1.9	1.1	5,364	6,173	1.1	1.5	250	11,114	2.4	0.9	5,114	Nov.
12	21,558	0.7	0.1	5,380	7,838	0.2	0.6	250	13,720	1.1	▲0.2	5,130	Dec.
平成 27 年 1月	17,215	0.6	▲0.0	5,383	5,995	▲0.9	▲0.4	250	11,220	1.4	0.2	5,133	Jan. 2015
2	14,986	2.0	1.3	5,377	4,925	2.9	3.5	249	10,061	1.6	0.2	5,128	Feb.
3	17,150	▲12.3	▲13.0	5,376	6,025	▲18.2	▲17.7	248	11,126	▲8.8	▲10.1	5,128	Mar.
4	16,080	9.5	8.6	5,382	5,223	13.2	13.7	248	10,858	7.9	6.3	5,134	Apr.
5	16,928	6.3	5.3	5,383	5,418	5.8	6.3	248	11,510	6.5	4.8	5,135	May
6	16,412	0.6	▲0.3	5,386	5,393	▲0.2	0.4	247	11,019	0.9	▲0.6	5,139	Jun.
7	17,056	3.2	2.1	5,027	6,191	3.1	3.6	247	10,865	3.1	1.2	4,780	Jul.

注1 既存店とは、調査月において、当月と前年同月でともに存在した事業所の数値である。

注2: 前年(度、同期、同月)比増減率は、ギャップを調整するリンク係数(付表参照)で処理した数値で計算している。

Note:1 "Adjusted" means that the percentage change is calculated only with figures collected from establishments which were surveyed in both years.

Note:2 The percentage change from the same month/term of the previous year is calculated using the linked coefficient to adjust for discrepancies. Refer to the Appendix table.

4. コンビニエンスストアの動向

平成27年7月のコンビニエンスストアの商品販売額及びサービス売上高は、1兆32億円、前年同月比5.3%の増加となった。

これを商品別にみるとファーストフード及び日配食品が3724億円、同8.0%の増加、加工食品が2760億円、同5.0%の増加となったため、商品販売額は9475億円、同4.9%の増加となった。

また、サービス売上高は558億円、同14.1%の増加となった。

(単位: 億円、店、%)

合計	商品販売額					サービス売上高	店舗数
		ファーストフード及び日配食品	加工食品	非食品			
10,032	9,475	3,724	2,760	2,991	558	53,792	
5.3	4.9	8.0	5.0	1.1	14.1	3.9	

コンビニエンスストア販売額・前年同月比増減率の推移

Convenience stores sales value and the percentage change from the same month of the previous year

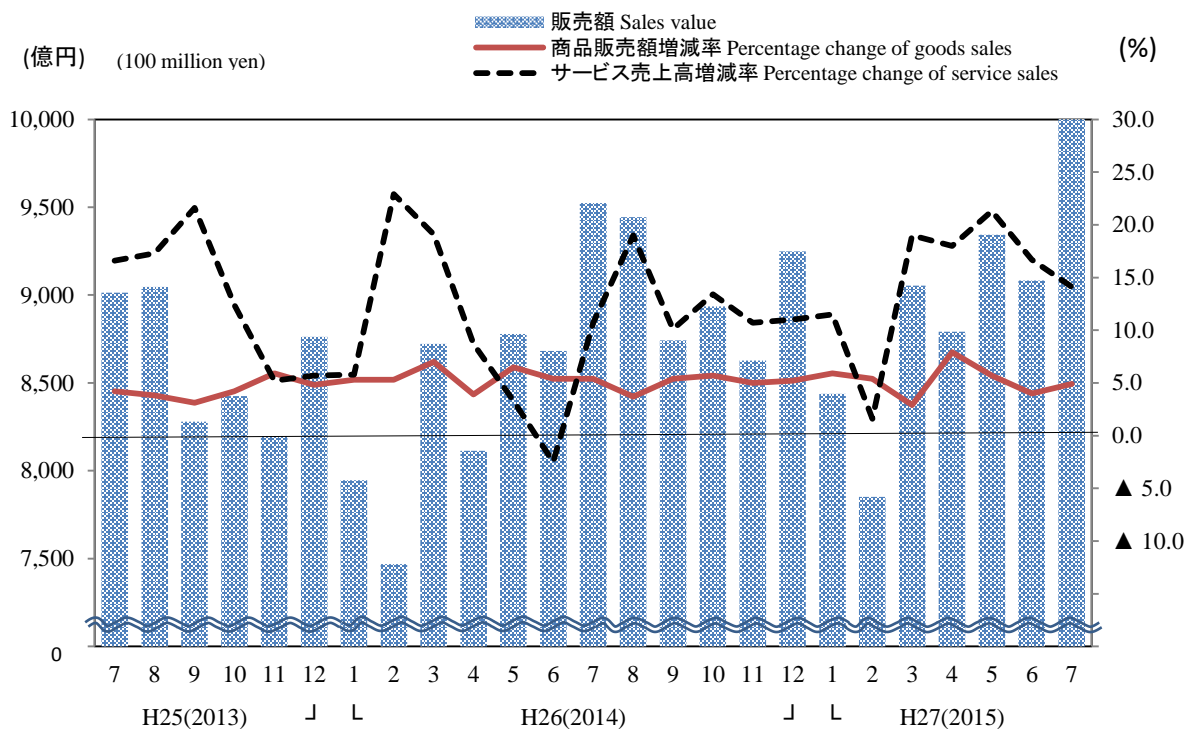

コンビニエンスストア販売額・前年(度、同期、同月)比増減率及び店舗数

Sales value of convenience stores and the percentage change from the same month/term of the previous year and number of establishments

(単位:億円、店、%) (100 million yen)

年月	合計						店舗数 (店)	Year and Month
	Total		Goods		Services			
	販売額 Sales value	前年比 (%)	販売額 Sales value	前年比 (%)	売上高 Sales value	前年比 (%)	Number of establishments	
平成 24 年	94,772	4.0	90,444	3.8	4,328	9.3	47,801	C.Y. 2012
25	98,724	4.2	93,914	3.8	4,810	11.1	50,234	2013
26	104,232	5.6	98,905	5.3	5,328	10.8	52,725	2014
平成 24 年度	95,423	3.3	91,022	3.2	4,400	5.9	48,406	F.Y. 2012
25	100,178	5.0	95,190	4.6	4,988	13.4	50,820	2013
26	105,438	5.3	99,965	5.0	5,473	9.7	53,283	2014
平成 26 年 4~6月	25,574	5.2	24,323	5.3	1,251	2.8	51,513	Q2 2014
7~9	27,709	5.2	26,320	4.8	1,389	13.3	52,274	Q3
10~12	26,812	5.6	25,441	5.3	1,371	11.7	52,725	Q4
平成 27 年 1~3月	25,343	5.0	23,881	4.6	1,462	11.0	53,283	Q1 2015
4~6	27,219	6.4	25,735	5.8	1,484	18.7	53,566	Q2
平成 26 年 5月	8,779	6.4	8,363	6.5	417	3.3	51,379	May 2014
6	8,682	4.9	8,240	5.4	441	▲2.5	51,513	Jun.
7	9,523	5.7	9,035	5.4	489	10.7	51,774	Jul.
8	9,444	4.4	8,958	3.7	485	19.0	52,280	Aug.
9	8,742	5.6	8,327	5.4	415	10.1	52,274	Sep.
10	8,935	6.0	8,496	5.7	440	13.4	52,387	Oct.
11	8,628	5.2	8,219	5.0	408	10.7	52,634	Nov.
12	9,249	5.6	8,726	5.2	523	11.0	52,725	Dec.
平成 27 年 1月	8,437	6.2	7,965	5.9	471	11.5	52,758	Jan. 2015
2	7,852	5.1	7,425	5.4	427	1.6	53,242	Feb.
3	9,054	3.8	8,491	2.9	564	19.0	53,283	Mar.
4	8,792	8.4	8,328	7.9	464	18.0	53,361	Apr.
5	9,344	6.4	8,839	5.7	505	21.3	53,551	May
6	9,083	4.6	8,568	4.0	515	16.7	53,566	Jun.
7	10,032	5.3	9,475	4.9	558	14.1	53,792	Jul.

注1:前年(度、同期、同月)比増減率は、ギャップを調整するリンク係数(付表参照)で処理した数値で計算している。

注2:平成27年7月分から既存店を廃止した。

注3:既存店の動向は、一般社団法人「日本フランチャイズチェーン協会」の「コンビニエンスストア統計調査月報」(<http://www.jfa-fc.or.jp/particle/320.html>)を参照。

Note1:The percentage change from the same month/term of the previous year is calculated using the linked coefficient to adjust for discrepancies. Refer to the Appendix table.

Note2:From July,2015, "Adjusted" items are deleted above table.

Note3:The trends of "Adjusted" items refer to "Convenience store statistics investigation monthly report"

(<http://www.jfa-fc.or.jp/particle/320.html>) issued by Association of general corporate judicial person Japan franchise chain.

5. 家電大型専門店販売額の動向

平成27年7月の家電大型専門店販売は4135億円、前年同月比で見ると4.8%の増加となった。商品別にみると、生活家電が同10.9%の増加、その他が同10.4%の増加、通信家電が同3.9%の増加、AV家電が同1.3%の増加となった。一方、情報家電が同▲9.1%の減少、カメラ類が同▲4.2%の減少となった。

(単位:億円、店、%)

合計	AV 家電	情報 家電	通信 家電	カメラ類	生活 家電	その他	店舗数
4,135	476	686	241	188	2,136	409	2,411
4.8	1.3	▲9.1	3.9	▲4.2	10.9	10.4	▲0.6

6. ドラッグストア販売額の動向

平成27年7月のドラッグストア販売は4573億円、前年同月比で見ると6.7%の増加となった。商品別にみると、健康食品が同11.6%の増加、ビューティケア（化粧品・小物）が同10.7%の増加、その他が同7.8%の増加、食品が同7.5%の増加、ヘルスケア用品（衛生用品）・介護・ベビーが同6.4%の増加、OTC医薬品が同6.3%の増加、トイレタリーが同6.2%の増加、家庭用品・日用消耗品・ペット用品が同4.0%の増加、調剤医薬品が同0.4%の増加となった。

(単位:億円、店、%)

合計	調剤 医薬品	OTC 医薬品	ヘルスケア 用品(衛生 用品)・介 護・ベビー	健康 食品	ビューティ ケア(化粧 品・小物)	トイレ タリー	家庭用品・ 日用消耗 品・ペット 用品	食品	その他	店舗数
4,573	299	662	314	157	707	472	716	1,145	101	13,340
6.7	0.4	6.3	6.4	11.6	10.7	6.2	4.0	7.5	7.8	3.5

7. ホームセンター販売額の動向

平成27年7月のホームセンター販売は2831億円、前年同月比で見ると1.9%の増加となった。商品別にみると、電気が同10.7%の増加、家庭用品・日用品が同5.6%の増加、ペット・ペット用品が同5.6%の増加、オフィス・カルチャーが同2.5%の増加、カー用品・アウトドアが同1.4%の増加、DIY用具・素材が同1.3%の増加となった。一方、園芸・エクステリアが同▲4.7%の減少、その他が同▲2.3%の減少、インテリアが同▲0.7%の減少となった。

(単位:億円、店、%)

合計	DIY用具 ・素材	電気	インテリア	家庭用品 ・ 日用品	園芸・ エクステ リア	ペット・ ペット用 品	カー用 品・アウ トドア	オフィス ・カル チャー	その他	店舗数
2,831	575	194	227	662	396	218	175	128	257	4,168
1.9	1.3	10.7	▲0.7	5.6	▲4.7	5.6	1.4	2.5	▲2.3	2.4

家電大型専門店販売額・前年同月比増減率の推移

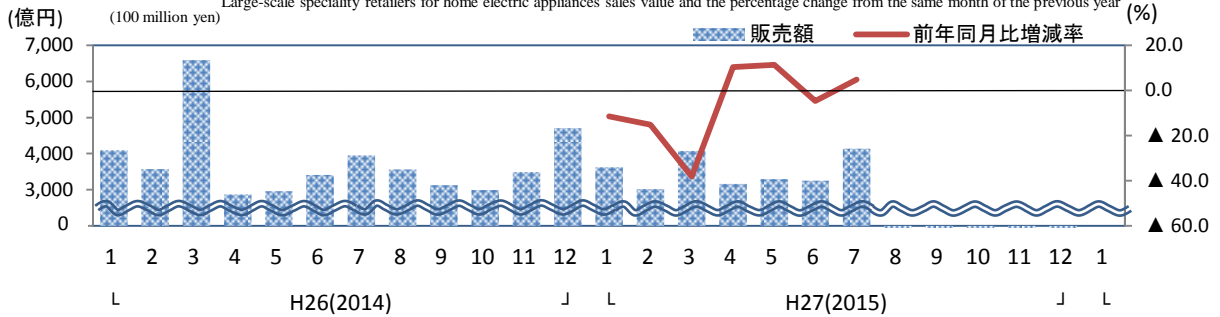

ドラッグストア販売額・前年同月比増減率の推移

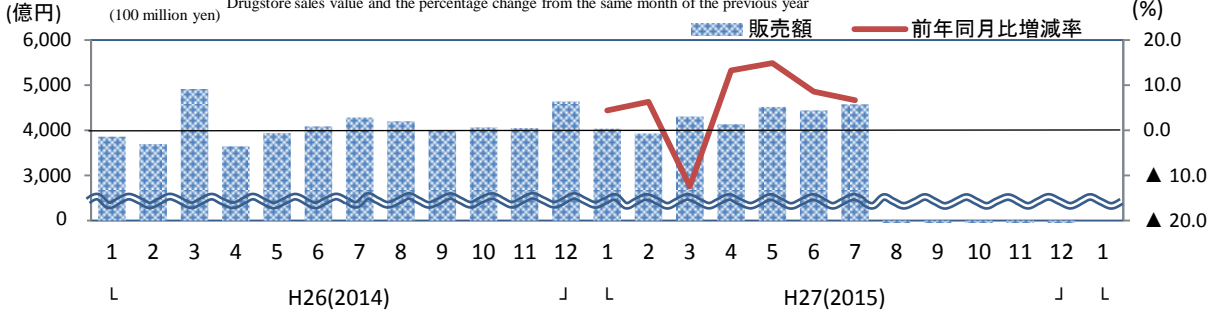

ホームセンター販売額・前年同月比増減率の推移

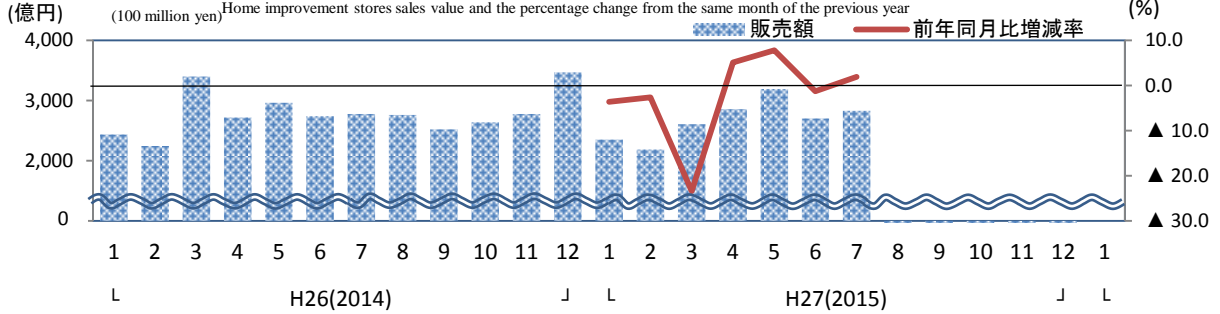

家電大型専門店、ドラッグストア、ホームセンター販売額、前年(度、同期、同月)比増減率及び店舗数

Large-scale specialty retailers for home electric appliances, Drugstore and Home improvement stores sales value and the percentage change from the same month/term of the previous year and number of establishments

(単位:億円、店、%) (100 million yen)

年月	家電大型専門店 Large-scale specialty retailers for home electric appliances			ドラッグストア Drugstore			ホームセンター Home improvement stores			Year and month
	販売額	前年比	店舗数	販売額	前年比	店舗数	販売額	前年比	店舗数	
	Sales value	(%)	(店)	Sales value	(%)	(店)	Sales value	(%)	(店)	
平成 24 年	-	-	-	-	-	-	-	-	-	C.Y. 2012
25	-	-	-	-	-	-	-	-	-	2013
26	45,311	-	2,443	49,375	-	13,069	33,452	-	4,124	2014
平成 24 年度	-	-	-	-	-	-	-	-	-	F.Y. 2012
25	-	-	-	-	-	-	-	-	-	2013
26	41,781	-	2,446	49,171	-	13,153	32,508	-	4,139	2014
平成 26 年 4~6月	9,234	-	2,420	11,671	-	12,831	8,419	-	4,059	Q2 2014
7~9	10,642	-	2,430	12,482	-	12,952	8,062	-	4,082	Q3
10~12	11,183	-	2,443	12,749	-	13,069	8,886	-	4,124	Q4
平成 27 年 1~3月	10,722	▲24.8	2,446	12,269	▲1.6	13,153	7,140	▲11.7	4,139	Q1 2015
4~6	9,711	5.2	2,412	13,096	12.2	13,281	8,750	3.9	4,154	Q2
平成 26 年 5月	2,958	-	2,426	3,934	-	12,820	2,963	-	4,059	May 2014
6	3,408	-	2,420	4,088	-	12,831	2,738	-	4,059	Jun.
7	3,948	-	2,425	4,288	-	12,884	2,779	-	4,070	Jul.
8	3,565	-	2,426	4,198	-	12,914	2,761	-	4,074	Aug.
9	3,129	-	2,430	3,996	-	12,952	2,522	-	4,082	Sep.
10	2,990	-	2,433	4,064	-	12,983	2,637	-	4,091	Oct.
11	3,487	-	2,437	4,048	-	13,025	2,778	-	4,113	Nov.
12	4,706	-	2,443	4,637	-	13,069	3,471	-	4,124	Dec.
平成 27 年 1月	3,622	▲11.5	2,441	4,033	4.4	13,061	2,350	▲3.6	4,125	Jan. 2015
2	3,025	▲15.2	2,444	3,927	6.3	13,093	2,185	▲2.6	4,121	Feb.
3	4,076	▲38.2	2,446	4,309	▲12.4	13,153	2,605	▲23.4	4,139	Mar.
4	3,166	10.4	2,450	4,134	13.3	13,220	2,855	5.1	4,148	Apr.
5	3,293	11.3	2,451	4,522	14.9	13,275	3,193	7.8	4,153	May
6	3,252	▲4.6	2,412	4,440	8.6	13,281	2,702	▲1.3	4,154	Jun.
7	4,135	4.8	2,411	4,573	6.7	13,340	2,831	1.9	4,168	Jul.

第1表 業種別商業販売額及び前年（度、同期、同月）比増減率

Table1 Commercial sales value by type of business and the percentage change from the same month/term of the previous year

年 月	商業計	卸売業											産業機械器具卸売業	自動車卸売業	電気機械器具卸売業			
		各種商品卸売業	繊維品卸売業	衣服・身の回り品卸売業	農畜産物・水産物卸売業	食料・飲料卸売業	建築材料卸売業	化学製品卸売業	鉱物・金属材料卸売業	機械器具卸売業								
		Total	Wholesale	General Merchandise	Textiles	Apparel & Accessories	Livestock & Aquatic Products	Food & Beverages	Building Materials	Chemicals	Minerals & Metals	Machinery & Equipment				Industry Machinery & Equipment	Motor Vehicles	Electrical Machinery & Equipment
販 売 額 (10億円)	平成 24 年	462,203	324,618	38,134	3,121	6,258	22,704	40,101	15,951	16,771	50,387	70,917	12,403	13,326	38,691			
	25	466,134	327,237	38,787	3,221	6,136	22,244	41,336	16,962	17,186	51,419	69,068	12,014	13,106	37,805			
	26	468,878	327,659	39,537	3,377	5,850	22,538	42,555	16,715	17,219	51,244	68,764	12,075	13,517	37,248			
	平成 24 年度	460,938	323,754	38,114	3,155	6,293	22,268	40,026	16,186	16,884	50,524	69,920	12,205	13,188	38,133			
	25	472,231	331,096	39,155	3,223	6,164	22,367	41,867	17,267	17,332	51,761	70,437	12,177	13,349	38,768			
	26	462,766	323,299	39,099	3,387	5,777	22,625	42,867	16,289	16,999	49,390	67,615	12,115	13,442	36,292			
	平成 26 年 4~6月	112,233	78,430	9,865	821	1,410	5,559	10,424	3,938	4,183	12,122	15,761	2,778	3,083	8,467			
	7~9	115,236	80,714	9,386	847	1,380	5,638	10,833	4,116	4,231	12,493	17,167	3,046	3,422	9,239			
	10~12	120,270	83,746	9,674	862	1,584	5,974	11,510	4,285	4,366	12,773	17,204	3,012	3,505	9,248			
	平成 27 年 1~3月	115,027	80,409	10,175	857	1,402	5,453	10,101	3,949	4,219	12,002	17,483	3,279	3,433	9,337			
	4~6	112,864	78,066	9,663	836	1,383	5,797	11,257	3,750	3,949	10,997	15,605	2,758	3,110	8,350			
	平成 26 年 5月	37,140	25,711	3,290	268	453	1,864	3,477	1,298	1,341	4,009	5,041	911	974	2,707			
	6	38,095	26,739	3,374	279	451	1,806	3,562	1,347	1,412	4,039	5,684	999	1,108	3,072			
	7	39,054	27,233	3,096	288	440	1,875	3,796	1,415	1,459	4,297	5,632	988	1,151	3,010			
	8	36,847	25,392	2,926	255	421	1,857	3,545	1,257	1,313	3,919	5,242	940	1,011	2,837			
	9	39,335	28,089	3,364	304	519	1,906	3,492	1,444	1,459	4,277	6,293	1,118	1,260	3,392			
	10	38,719	27,351	3,191	303	537	1,851	3,617	1,464	1,512	4,279	5,547	969	1,194	2,911			
	11	38,289	26,642	3,096	278	505	1,797	3,541	1,435	1,402	4,210	5,532	967	1,167	2,941			
	12	43,262	29,753	3,386	281	543	2,327	4,352	1,387	1,452	4,285	6,125	1,076	1,144	3,396			
	平成 27 年 1月	36,289	24,800	3,126	264	449	1,742	3,116	1,232	1,335	3,921	5,079	926	990	2,739			
	2	36,403	25,677	3,128	276	446	1,756	3,262	1,334	1,363	3,919	5,488	1,003	1,103	2,932			
	3	42,335	29,932	3,921	317	507	1,954	3,723	1,382	1,521	4,161	6,917	1,349	1,339	3,666			
	4	37,920	26,363	3,196	281	506	1,973	3,802	1,242	1,378	3,699	5,112	907	1,043	2,701			
	5	36,431	24,659	3,096	266	440	1,907	3,602	1,170	1,210	3,546	4,766	850	957	2,537			
	6	38,513	27,043	3,371	289	437	1,917	3,853	1,338	1,360	3,752	5,727	1,000	1,111	3,113			
	7	39,126	27,117	3,088	289	418	1,953	3,993	1,391	1,395	3,787	5,765	973	1,126	3,179			
	前 年 (度、 同期、 同月) 比増 減率 (%)	平成 24 年	▲0.9	▲2.0	▲0.1	▲3.2	▲1.0	▲5.6	2.1	2.8	▲5.9	▲3.8	▲4.3	▲9.4	3.7	▲5.4		
		25	0.9	0.8	1.7	3.2	▲1.9	▲2.0	3.1	6.3	2.5	2.0	▲2.6	▲3.1	▲1.7	▲2.3		
26		0.6	0.1	1.9	4.8	▲4.7	1.3	2.9	▲1.5	0.2	▲0.3	▲0.4	0.5	3.1	▲1.5			
平成 24 年度		▲1.3	▲2.0	▲2.7	▲2.7	1.1	▲6.0	0.1	3.8	▲3.3	▲2.5	▲3.9	▲8.8	2.6	▲4.4			
25		2.5	2.3	2.7	2.2	▲2.0	0.4	4.6	6.7	2.7	2.4	0.7	▲0.2	1.2	1.7			
26		▲2.0	▲2.4	▲0.1	5.1	▲6.3	1.2	2.4	▲5.7	▲1.9	▲4.6	▲4.0	▲0.5	0.7	▲6.4			
平成 26 年 4~6月		▲1.7	▲1.6	6.7	4.8	▲9.1	1.6	▲0.0	▲2.7	▲3.1	▲1.8	▲3.7	▲0.7	▲1.7	▲5.1			
7~9		0.1	▲0.5	▲1.2	11.2	▲4.0	4.5	2.4	▲3.0	1.2	1.4	▲3.4	▲2.1	3.1	▲5.8			
10~12		▲1.3	▲2.1	▲1.3	3.8	▲6.7	▲2.6	3.9	▲6.8	▲0.7	▲3.5	▲2.7	▲0.5	3.5	▲5.1			
平成 27 年 1~3月		▲5.0	▲5.1	▲4.1	1.2	▲5.0	1.6	3.2	▲9.7	▲5.0	▲13.4	▲6.2	1.2	▲2.1	▲9.3			
4~6		0.6	▲0.5	▲2.0	1.8	▲1.9	4.3	8.0	▲4.8	▲5.6	▲9.3	▲1.0	▲0.7	0.9	▲1.4			
平成 26 年 5月		▲1.0	▲1.3	5.2	4.0	▲5.2	2.3	2.0	▲0.8	▲5.4	▲1.9	▲3.1	0.4	▲2.1	▲4.2			
6		▲0.6	▲0.5	8.1	11.1	▲11.1	2.0	1.5	▲4.6	▲1.2	0.3	▲4.1	0.4	0.8	▲7.2			
7		0.1	▲0.1	▲2.7	14.4	▲6.6	3.7	4.7	▲0.8	1.3	2.9	▲3.4	▲2.6	2.0	▲5.4			
8		▲1.6	▲2.8	▲2.1	6.6	▲6.9	2.2	▲1.4	▲7.8	▲1.7	▲1.6	▲4.7	▲4.7	▲0.4	▲5.8			
9		1.6	1.3	1.1	12.2	1.0	7.8	4.1	▲0.7	3.9	2.7	▲2.2	0.6	7.2	▲6.1			
10		0.3	▲0.1	3.7	9.9	▲2.6	▲2.9	4.6	▲1.7	2.2	0.7	▲2.0	0.1	4.9	▲5.0			
11		▲2.7	▲4.1	▲0.7	0.5	▲11.4	▲5.7	2.2	▲8.9	▲3.8	▲4.1	▲5.0	▲4.8	1.4	▲7.0			
12		▲1.4	▲2.0	▲6.1	1.0	▲6.0	0.1	4.8	▲9.7	▲0.4	▲6.7	▲1.0	3.1	4.3	▲3.5			
平成 27 年 1月		▲2.7	▲3.1	▲2.8	▲0.4	▲2.6	4.0	5.6	▲6.5	▲3.5	▲12.6	▲3.6	0.8	0.6	▲6.0			
2		▲3.3	▲4.0	▲4.7	5.6	1.0	3.2	6.3	▲5.5	▲4.3	▲12.8	▲5.9	▲0.7	▲0.9	▲8.9			
3		▲8.3	▲7.7	▲4.7	▲1.0	▲11.6	▲1.8	▲1.2	▲16.0	▲6.7	▲14.7	▲8.1	3.0	▲5.0	▲11.9			
4		2.5	1.5	▲0.1	2.4	0.1	4.4	12.3	▲4.0	▲3.6	▲9.2	1.5	4.5	4.1	0.5			
5		▲1.9	▲4.1	▲5.9	▲0.8	▲2.8	2.3	3.6	▲9.9	▲9.7	▲11.5	▲5.5	▲6.7	▲1.7	▲6.3			
6		1.1	1.1	▲0.1	3.7	▲3.3	6.2	8.2	▲0.7	▲3.7	▲7.1	0.7	0.1	0.3	1.3			
7		0.2	▲0.4	▲0.2	0.5	▲5.0	4.2	5.2	▲1.7	▲4.4	▲11.9	2.4	▲1.4	▲2.2	5.6			

注1：その他の卸売業は、日本標準産業分類の536, 553, 559(5598を除く)
 注2：その他小売業は、日本標準産業分類の5914, 592, 60(603, 605を除く)
 注3：参考は、医薬品・化粧品小売業とその他小売業の和で、業種別商業販売額指数と整合する。
 注4：平成27年7月分から参考1、2を削除した。
 注5：前年（度、同期、同月）比増減率は、ギャップを調整するリンク係数(付表参照)で処理した数値で計算している。

その他の機械器具卸売業	小売業				Retail									参考 (注3)	Year and Month	
	家具・器具卸売業	医薬品卸売業	その他の卸売業(注1)	各種商品小売業	繊維・衣服・身の回り品小売業	飲食料品小売業	自動車小売業	機械器具小売業	燃料小売業	医薬品化粧品小売業	その他小売業(注2)	無店舗小売業	Reference(*3)			
Others	Furniture & House Furnishings	Medicine & Toiletries	Others (*1)	General Merchandise	Fabrics Apparel & Accessories	Food & Beverages	Motor Vehicles	Machinery & Equipment	Fuel	Medicine & Toiletry Stores	Others (*2)	Nonstore retailers	Reference (*3)			
6,496	3,100	24,420	32,754	137,585	12,681	10,942	44,026	16,586	7,027	13,552	8,579	24,191	-	32,770	C.Y. 2012	
6,143	2,970	25,030	32,878	138,897	12,710	11,187	44,619	16,359	6,939	14,014	8,742	24,327	-	33,069	2013	
5,924	2,791	24,390	32,680	141,219	12,821	11,500	45,590	16,563	6,983	13,944	8,991	24,826	-	33,817	2014	
6,394	3,072	24,571	32,742	137,184	12,650	10,984	44,062	16,016	6,966	13,636	8,634	24,235	-	32,869	F.Y. 2012	
6,143	3,005	25,377	33,141	141,136	12,949	11,286	44,953	16,940	7,273	14,123	8,882	24,729	-	33,611	2013	
5,766	2,660	24,278	32,313	139,466	12,617	11,452	45,702	16,392	6,640	13,248	8,956	24,459	-	33,415	2014	
1,433	683	5,749	7,914	33,802	2,927	2,888	11,041	3,886	1,497	3,248	2,161	6,153	-	8,315	Q2 2014	
1,460	649	5,980	7,993	34,522	3,025	2,670	11,486	4,119	1,712	3,278	2,223	6,008	-	8,231	Q3	
1,439	674	6,471	8,371	36,524	3,522	3,083	12,003	3,927	1,733	3,518	2,341	6,396	-	8,737	Q4	
1,434	654	6,078	8,036	34,618	3,142	2,811	11,172	4,460	1,698	3,204	2,231	5,901	-	8,132	Q1 2015	
1,387	663	6,261	7,906	34,798	3,059	2,987	11,568	4,148	1,570	2,906	2,271	6,288	-	8,559	Q2	
449	217	1,837	2,617	11,430	988	994	3,796	1,245	482	1,095	726	2,105	-	2,830	May 2014	
506	221	1,943	2,619	11,357	1,034	944	3,684	1,372	551	1,054	723	1,994	-	2,716	Jun.	
484	223	2,038	2,673	11,821	1,100	970	3,800	1,427	619	1,107	756	2,041	-	2,797	Jul.	
454	206	1,899	2,552	11,454	982	823	3,995	1,212	562	1,107	736	2,038	-	2,774	Aug.	
523	220	2,043	2,768	11,246	944	877	3,691	1,480	531	1,065	730	1,930	-	2,659	Sep.	
473	216	2,088	2,749	11,368	1,006	964	3,762	1,309	523	1,083	760	1,960	-	2,721	Oct.	
458	216	1,949	2,681	11,646	1,120	1,026	3,737	1,330	543	1,122	741	2,026	-	2,768	Nov.	
509	242	2,434	2,940	13,510	1,396	1,093	4,504	1,288	666	1,313	839	2,410	-	3,249	Dec.	
423	182	1,860	2,492	11,489	1,108	1,022	3,726	1,279	556	1,083	732	1,983	-	2,715	Jan. 2015	
450	210	1,927	2,568	10,726	938	774	3,555	1,412	517	1,028	709	1,793	-	2,502	Feb.	
561	262	2,291	2,976	12,403	1,096	1,015	3,891	1,769	625	1,092	790	2,124	-	2,915	Mar.	
461	233	2,184	2,759	11,556	995	998	3,783	1,369	516	999	754	2,141	-	2,895	Apr.	
422	211	1,948	2,496	11,772	1,038	1,037	3,982	1,299	524	963	758	2,171	-	2,929	May	
503	220	2,129	2,651	11,470	1,026	952	3,803	1,480	530	944	759	1,976	-	2,734	Jun.	
487	222	2,150	2,666	12,009	1,116	937	3,677	1,478	566	1,006	784	1,823	623	2,607	Jul.	
▲2.7	▲3.1	▲0.1	0.1	1.8	▲0.8	2.4	1.0	21.1	▲16.4	0.8	1.9	0.3	-	0.7	C.Y. 2012	
▲5.4	▲4.2	2.5	0.4	1.0	0.2	2.2	1.3	▲1.4	▲1.3	3.4	1.9	0.6	-	0.9	2013	
▲3.6	▲6.0	▲2.6	▲0.6	1.7	0.9	2.8	2.2	1.2	0.6	▲0.5	2.8	2.1	-	2.3	2014	
▲3.5	▲3.7	0.8	▲0.2	0.3	▲1.4	1.3	0.5	8.1	▲13.6	0.5	1.9	▲0.2	-	0.4	F.Y. 2012	
▲3.9	▲2.2	3.3	1.2	2.9	2.4	2.8	2.0	5.8	4.4	3.6	2.9	2.0	-	2.3	2013	
▲6.1	▲11.5	▲4.3	▲2.5	▲1.2	▲2.6	1.5	1.7	▲3.2	▲8.7	▲6.2	0.8	▲1.1	-	▲0.6	2014	
▲5.1	▲3.7	▲8.3	▲3.3	▲1.8	▲4.7	▲0.6	0.7	▲5.9	▲8.7	▲1.3	▲0.2	▲1.6	-	▲1.2	Q2 2014	
▲4.5	▲8.9	▲3.3	▲0.4	1.4	0.4	4.4	2.5	▲0.2	▲3.8	0.0	2.0	1.6	-	1.7	Q3	
▲4.8	▲15.6	▲3.9	▲1.9	0.6	0.2	3.9	2.4	▲3.1	▲4.4	▲3.8	3.0	1.6	-	2.0	Q4	
▲9.9	▲16.7	▲1.8	▲4.4	▲4.8	▲6.1	▲1.7	1.0	▲3.7	▲16.8	▲17.8	▲1.5	▲5.9	-	▲4.7	Q1 2015	
▲3.2	▲2.9	8.9	▲0.1	2.9	4.5	3.4	4.8	6.7	4.9	▲10.5	5.1	2.2	-	2.9	Q2	
▲5.5	▲2.3	▲9.7	▲2.3	▲0.4	▲2.6	2.5	2.3	▲3.8	▲7.5	▲1.1	▲0.2	▲1.4	-	▲1.1	May 2014	
▲2.9	▲6.3	▲4.7	▲1.3	▲0.6	▲3.0	▲2.5	1.6	▲3.7	▲6.8	2.7	0.9	▲0.4	-	▲0.1	Jun.	
▲4.3	▲6.4	▲3.3	▲1.2	0.6	▲1.2	0.9	1.3	▲0.5	▲4.1	1.2	1.1	2.0	-	1.8	Jul.	
▲6.8	▲6.6	▲7.0	▲1.1	1.2	1.7	3.1	2.9	▲1.4	▲3.8	▲1.5	1.2	1.8	-	1.6	Aug.	
▲2.6	▲13.3	0.4	1.1	2.3	0.8	9.9	3.4	1.0	▲3.4	0.4	3.7	1.0	-	1.7	Sep.	
▲3.7	▲15.3	▲3.6	▲2.1	1.4	▲0.1	4.7	3.4	▲1.5	▲5.3	▲1.1	1.9	1.8	-	1.9	Oct.	
▲7.7	▲17.5	▲8.7	▲3.8	0.5	1.0	4.2	2.7	▲5.2	▲1.0	▲5.3	2.3	1.6	-	1.8	Nov.	
▲3.2	▲14.1	0.1	0.1	0.1	▲0.3	3.1	1.3	▲2.4	▲6.4	▲4.7	4.7	1.4	-	2.3	Dec.	
▲6.5	▲16.5	0.7	▲0.2	▲2.0	▲0.8	0.8	2.7	▲4.7	▲8.3	▲15.6	2.1	▲1.6	-	▲0.6	Jan. 2015	
▲8.2	▲13.9	1.3	▲4.0	▲1.7	1.2	2.0	2.8	▲2.6	▲9.6	▲17.9	1.6	▲0.3	-	0.2	Feb.	
▲13.5	▲18.9	▲6.1	▲7.9	▲9.7	▲15.9	▲6.4	▲2.1	▲3.8	▲27.6	▲19.9	▲7.1	▲13.4	-	▲11.8	Mar.	
▲3.4	▲5.0	10.9	3.0	4.9	10.0	5.1	6.2	7.9	11.1	▲9.1	5.7	4.2	-	4.6	Apr.	
▲6.0	▲2.8	6.1	▲4.6	3.0	5.1	4.3	4.9	4.3	8.8	▲12.0	4.5	3.1	-	3.5	May	
▲0.5	▲0.8	9.6	1.2	1.0	▲0.8	0.8	3.2	7.9	▲3.7	▲10.5	5.0	▲0.9	-	0.7	Jun.	
0.7	▲0.7	5.5	▲0.3	1.6	1.4	5.8	4.0	3.5	3.3	▲9.1	3.6	4.1	-	3.9	Jul.	

Sales value (billion yen)
Percentage change from the same month/term of the previous year (%)

Note1: "Other" of wholesale trade refers to the items classified as 536,553,559(excluding 5598) under the Japan Standard Industrial Classification.

Note2: "Other" of retail trade refers to the items classified as 5914,592,60(excluding 603 and 605) under the Japan Standard Industrial Classification.

Note3: "Reference(*3)" is total of "Medicine & Toiletry Stores" and "Others(*2)".

Note4: From July,2015,reference item 1 and 2 are deleted from above table.

Note5: The percentage change from the same month/term of the previous year is calculated using the linked coefficient to adjust for discrepancies.Refer to the Appendix table.

第2表 業種別商業販売額指数

Table2 Indices of commercial sales value by type of business

(1) 原指数 (1) Original indices

年 月	商業計													
	卸売業	各種品卸売業	繊維品卸売業	衣服・身の回り品卸売業	農畜産物・水産物卸売業	食料・飲料卸売業	建築材料卸売業	化学製品卸売業	鉱物・金属材料卸売業	機械器具卸売業	産業機器卸売業	業用具卸売業	自動車卸売業	
														Total
平成 24 年	100.1	99.8	107.5	99.6	94.2	85.4	104.6	105.9	91.1	100.1	94.9	91.1	96.9	
25	101.0	100.6	109.3	102.8	92.4	83.7	107.8	112.6	93.4	102.1	92.4	88.3	95.2	
26	101.6	100.8	111.4	107.8	88.1	84.8	111.0	111.0	93.6	101.8	92.1	88.7	98.2	
平成 26 年 4~6月	97.2	96.5	111.2	104.8	84.9	83.7	108.7	104.6	90.9	96.3	84.4	81.6	89.6	
7~9	99.8	99.3	105.8	108.1	83.1	84.9	113.0	109.4	92.0	99.2	91.9	89.5	99.5	
10~12	104.2	103.0	109.0	110.0	95.4	89.9	120.1	113.8	94.9	101.5	92.1	88.5	101.9	
平成 27 年 1~3月	99.6	98.9	114.7	109.4	84.4	82.1	105.4	104.9	91.7	95.4	93.6	96.3	99.8	
4~6	97.8	96.0	108.9	106.8	83.3	87.3	117.4	99.6	85.8	87.4	83.5	81.0	90.4	
平成 26 年 5月	96.5	94.9	111.2	102.7	81.8	84.2	108.8	103.4	87.4	95.6	81.0	80.3	84.9	
6	99.0	98.7	114.1	106.9	81.6	81.5	111.5	107.4	92.1	96.3	91.3	88.1	96.6	
7	101.5	100.5	104.7	110.2	79.6	84.7	118.8	112.8	95.2	102.4	90.5	87.1	100.4	
8	95.8	93.7	98.9	97.7	76.1	83.9	110.9	100.2	85.6	93.4	84.2	82.9	88.1	
9	102.2	103.7	113.7	116.5	93.7	86.1	109.3	115.1	95.1	101.9	101.1	98.5	109.9	
10	100.6	100.9	107.9	115.9	97.0	83.6	113.2	116.6	98.6	102.0	89.1	85.4	104.1	
11	99.5	98.3	104.7	106.5	91.2	81.1	110.8	114.3	91.4	100.3	88.9	85.3	101.7	
12	112.5	109.8	114.5	107.5	98.0	105.1	136.2	110.5	94.7	102.1	98.4	94.8	99.8	
平成 27 年 1月	94.3	91.5	105.7	101.3	81.1	78.7	97.5	98.2	87.0	93.5	81.6	81.6	86.3	
2	94.6	94.8	105.8	105.7	80.5	79.3	102.1	106.3	88.9	93.4	88.1	88.4	96.2	
3	110.0	110.5	132.6	121.3	91.6	88.2	116.5	110.1	99.2	99.2	111.1	119.0	116.8	
4	98.6	97.3	108.1	107.5	91.4	89.1	119.0	98.9	89.9	88.2	82.1	80.0	90.9	
5	94.7	91.0	104.7	101.9	79.5	86.1	112.7	93.2	78.9	84.5	76.5	74.9	83.4	
6	100.1	99.8	114.0	110.9	78.9	86.6	120.6	106.6	88.7	89.4	92.0	88.2	96.9	
7	101.7	100.1	104.4	110.7	75.6	88.2	124.9	110.9	91.0	90.3	92.6	85.8	98.2	

注1：その他の卸売業は、日本標準産業分類の536, 553, 559(5598を除く)。

注2：医薬品・化粧品小売業を含むその他小売業は、日本標準産業分類の5914, 592, 60(605を除く)。

—卸売業 99.1
 ……小売業 103.7

平成22年=100 季節調整済指数の推移 Seasonal adjustment indices (C.Y.2010 average=100)

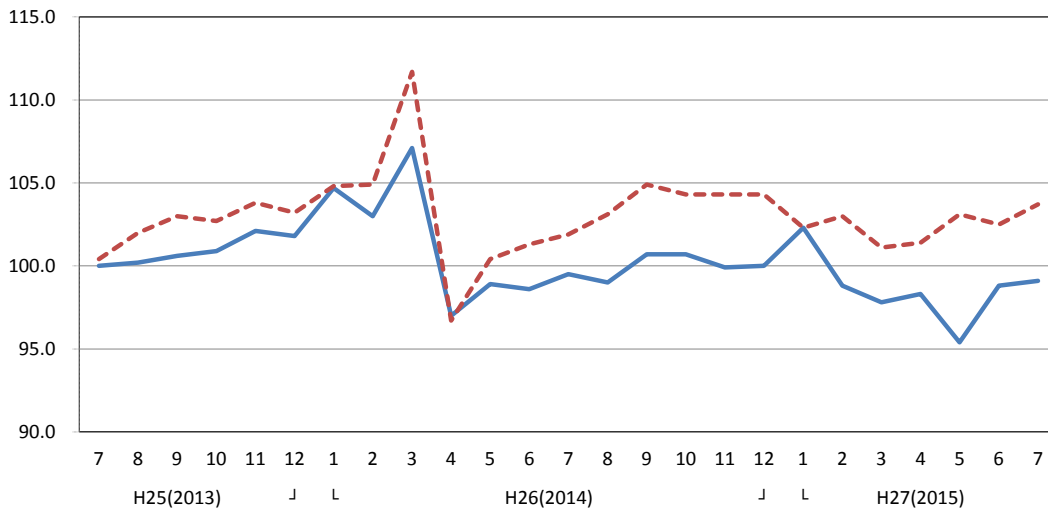

														Year and Month
電機器具卸売業	気械具卸売業	その他の機器具卸売業	家具・建具・じゅう器卸売業	医薬品・化粧品卸売業	その他の卸売業(注1)	小売業	各種商品小売業	織物・衣服・身の回り品小売業	飲食料品小売業	その他の小売業	自動車小売業	機械具小売業	燃料小売業	
(注2)														
Electrical Machinery & Equipment	Others	Furniture & House Furnishings	Medicine & Toiletries	Others(*1)	Retail	General Merchandise	Fabrics Apparel & Accessories	Food & Beverages	Others	Motor Vehicles	Machinery & Equipment	Fuel	Others (*2)	
95.9	92.7	97.7	102.6	111.2	100.8	97.0	103.6	102.9	99.9	104.0	73.9	105.1	103.5	C.Y. 2012
93.7	87.6	93.6	105.2	111.6	101.8	97.2	105.9	104.3	100.5	102.6	72.9	108.7	104.4	2013
92.4	84.5	88.0	102.5	110.9	103.5	98.0	108.9	106.5	101.8	103.8	73.4	108.1	106.8	2014
84.0	81.7	86.1	96.6	107.4	99.1	89.5	109.4	103.2	96.8	97.4	62.9	100.7	105.0	Q2 2014
91.6	83.3	81.8	100.5	108.5	101.2	92.5	101.1	107.4	99.0	103.3	72.0	101.7	103.9	Q3
91.7	82.1	84.9	108.7	113.6	107.1	107.7	116.8	112.2	102.3	98.5	72.8	109.1	110.4	Q4
92.6	81.8	82.5	102.2	109.1	101.5	96.1	106.5	104.4	99.9	111.8	71.4	99.3	102.7	Q1 2015
82.8	79.1	83.6	105.2	107.3	102.0	93.6	113.1	108.1	98.1	104.0	66.0	90.1	108.1	Q2
80.5	76.9	82.0	92.6	106.6	100.5	90.7	113.0	106.4	96.8	93.6	60.7	101.8	107.2	May 2014
91.4	86.5	83.7	97.9	106.7	99.9	94.9	107.3	103.3	97.5	103.2	69.4	98.1	102.9	Jun.
89.6	82.8	84.4	102.8	108.9	103.9	100.9	110.2	106.6	101.9	107.4	78.1	103.0	106.0	Jul.
84.4	77.7	78.0	95.7	103.9	100.7	90.1	93.5	112.0	96.9	91.1	70.9	103.0	105.1	Aug.
100.9	89.4	83.1	103.0	112.7	98.9	86.6	99.6	103.5	98.3	111.3	66.9	99.1	100.7	Sep.
86.6	80.9	81.5	105.3	112.0	100.0	92.3	109.5	105.5	96.6	98.4	66.0	100.8	103.1	Oct.
87.5	78.3	81.9	98.2	109.2	102.4	102.7	116.6	104.8	98.7	100.1	68.5	104.4	104.9	Nov.
101.1	87.1	91.4	122.7	119.7	118.8	128.1	124.2	126.3	111.6	96.9	84.0	122.1	123.1	Dec.
81.5	72.4	69.0	93.8	101.5	101.0	101.7	116.1	104.5	96.5	96.2	70.1	100.8	102.9	Jan. 2015
87.2	77.0	79.3	97.2	104.6	94.3	86.0	88.0	99.7	93.5	106.2	65.2	95.6	94.8	Feb.
109.1	96.1	99.1	115.5	121.2	109.1	100.6	115.3	109.1	109.7	133.1	78.8	101.6	110.4	Mar.
80.4	79.0	88.0	110.1	112.4	101.6	91.3	113.4	106.1	99.0	103.0	65.1	93.0	109.7	Apr.
75.5	72.3	79.7	98.2	101.6	103.5	95.3	117.8	111.7	97.9	97.7	66.1	89.6	111.0	May
92.6	86.1	83.0	107.3	108.0	100.9	94.1	108.2	106.6	97.5	111.4	66.9	87.8	103.6	Jun.
94.6	83.3	83.9	108.4	108.5	105.6	102.4	116.7	110.9	103.1	111.2	80.7	93.5	110.0	Jul.

Note1: "Other" of wholesale trade refers to the items classified as 536,553,559(excluding 5598) under the Japan Standard Industrial Classification.

Note2: "Others"(including Drug and Toiletry stores) of retail trade refers to items classified as 5914,592,60(excluding 605) under the Japan Standard Industrial Classification.

Original Indices (C.Y.2010 average = 100)

第2表 業種別商業販売額指数

Table2 Indices of commercial sales value by type of business

(2) 季節調整済指数及び前期(月)比増減率

(2) Seasonal adjustment indices

年 月	商業計													産業機械器具卸売業	自動車卸売業	
	卸売業	各種商品卸売業	繊維品卸売業	衣服・身の回り品卸売業	農畜産物・水産物卸売業	食料・飲料卸売業	建築材料卸売業	化学製品卸売業	鉱物・金属材料卸売業	機械器具卸売業	業種別					
											General Merchandise	Textiles	Apparel & Accessories			Livestock & Aquatic Products
Total	Wholesale	General Merchandise	Textiles	Apparel & Accessories	Livestock & Aquatic Products	Food & Beverages	Building Materials	Chemicals	Minerals & Metals	Machinery & Equipment	Industry Machinery & Equipment	Motor Vehicles				
季節調整済指数(平成22年II 100)	平成 26年 4~6月	4~6月	99.6	98.2	113.4	108.3	86.2	85.2	108.2	111.4	90.4	100.4	88.2	86.1	93.5	
		7~9	100.8	99.7	108.7	110.8	87.1	86.2	110.4	109.2	93.2	102.7	89.8	87.5	98.3	
		10~12	100.5	100.2	109.5	106.7	85.9	83.2	112.7	105.5	93.2	98.5	92.6	89.4	100.7	
	平成 27年 1~3月	1~3月	99.9	99.6	109.2	106.8	88.8	85.9	116.7	106.7	92.8	91.5	91.6	92.3	97.9	
		4~6	100.1	97.5	111.1	110.1	84.6	89.2	116.7	106.4	85.3	91.4	87.0	85.4	94.3	
		7	100.5	98.9	113.7	108.6	86.2	85.9	110.2	114.0	90.3	101.9	88.7	88.5	93.2	
	前期(月)比増減率(%)	平成 26年 4~6月	4~6月	▲5.2	▲6.4	▲0.7	2.7	▲7.8	0.6	▲4.1	▲6.1	▲7.3	▲5.2	▲9.4	▲5.8	▲6.2
			7~9	1.2	1.5	▲4.1	2.3	1.0	1.2	2.0	▲2.0	3.1	2.3	1.8	1.6	5.1
			10~12	▲0.3	0.5	0.7	▲3.7	▲1.4	▲3.5	2.1	▲3.4	0.0	▲4.1	3.1	2.2	2.4
		平成 27年 1~3月	1~3月	▲0.6	▲0.6	▲0.3	0.1	3.4	3.2	3.5	1.1	▲0.4	▲7.1	▲1.1	3.2	▲2.8
			4~6	0.2	▲2.1	1.7	3.1	▲4.7	3.8	0.0	▲0.3	▲8.1	▲0.1	▲5.0	▲7.5	▲3.7
			7	2.6	2.0	1.0	2.7	▲0.1	1.4	6.7	2.5	0.6	3.9	1.1	8.7	0.9
前期(月)比増減率(%)		平成 26年 4~6月	4~6月	▲0.2	▲0.3	0.3	1.7	0.0	▲1.0	0.8	▲4.5	1.0	▲0.8	▲0.7	▲0.1	1.8
			7	0.6	0.9	▲5.5	3.0	0.1	1.2	0.4	2.8	2.2	2.8	0.8	▲1.8	1.9
			8	▲1.5	▲0.5	0.5	▲4.7	0.0	▲0.5	▲2.9	▲6.1	▲1.0	▲2.8	0.3	▲0.3	▲2.0
		平成 26年 7~9	7	2.8	1.7	1.8	1.4	2.9	1.8	2.8	5.1	2.0	2.1	2.7	3.0	9.2
			10	▲0.9	0.0	1.4	0.7	▲2.4	▲6.1	0.8	▲2.1	0.5	▲1.8	1.0	▲0.4	▲1.4
			11	▲1.6	▲0.8	▲0.4	▲4.6	▲2.4	1.8	0.6	▲2.1	▲2.5	▲1.9	▲1.3	▲1.8	▲2.6
	平成 27年 1~3月	12	0.8	0.1	▲5.0	▲2.1	2.1	1.4	0.0	▲3.4	0.5	▲4.3	3.2	6.2	1.6	
		1月	0.5	2.3	4.5	3.1	3.0	4.6	3.4	5.9	2.4	▲1.3	▲0.7	0.3	▲1.6	
		2	▲2.4	▲3.4	▲1.7	3.1	3.7	▲1.7	▲0.1	▲1.0	▲2.5	▲1.5	▲2.5	▲3.4	▲1.8	
		3	1.4	▲1.0	0.2	▲5.8	▲7.9	▲5.3	0.2	▲2.5	▲1.7	▲4.5	▲1.0	5.5	▲0.7	
		4	0.4	0.5	3.8	4.5	1.9	7.4	▲1.0	2.1	▲4.6	1.2	▲1.6	▲9.9	▲0.8	
		5	▲1.9	▲3.0	▲4.3	0.7	▲0.9	1.0	0.3	▲1.5	▲4.6	2.6	▲5.7	▲2.6	▲4.5	
平成 27年 4~6月	6	3.0	3.6	4.4	3.6	▲5.0	0.7	2.4	2.1	4.6	1.9	5.9	6.3	3.9		
	7	▲0.3	0.3	▲4.6	1.2	0.4	▲0.3	▲1.9	2.5	3.0	▲1.8	2.7	▲2.8	▲0.7		

注1: その他の卸売業は、日本標準産業分類の536、553、559(5598を除く)。

注2: 医薬品・化粧品小売業を含むその他小売業は、日本標準産業分類の5914、592、60(605を除く)。

														Year and Month	
電機器具卸売業	気機器具卸売業	その他機械器具卸売業	家具・建具・じゅう器卸売業	医薬品・化粧品卸売業	その他の卸売業(注1)	小売業	各種商品小売業	織物・衣服・身の回り品小売業	飲食料品小売業	その他の小売業	自動車小売業	機械器具小売業	燃料小売業		
														(注2)	
Electrical Machinery & Equipment	Others	Furniture & House Furnishings	Medicine & Toiletries	Others(*1)	Retail	General Merchandise	Fabrics Apparel & Accessories	Food & Beverages	Others	Motor Vehicles	Machinery & Equipment	Fuel	Others(*2)		
90.1	84.1	88.3	96.4	107.6	99.5	93.5	107.2	104.6	96.8	103.1	65.9	107.0	103.7	Q2	2014
89.7	83.5	84.7	101.1	110.5	103.3	97.2	110.2	107.1	101.1	103.0	69.3	108.6	106.2	Q3	
90.9	82.0	80.7	101.9	110.6	104.3	97.2	109.7	107.9	102.3	103.0	72.0	106.4	107.1	Q4	
89.3	79.7	81.9	108.1	110.7	102.1	98.2	107.2	107.8	98.2	102.2	72.1	91.1	105.1	Q1	2015
88.8	81.2	85.8	105.3	107.3	102.3	97.8	110.8	109.6	98.1	110.2	69.3	95.9	106.7	Q2	
91.2	83.9	88.6	97.0	108.7	100.4	95.3	108.4	106.1	97.4	104.3	65.5	107.2	105.0	May	2014
88.1	85.4	86.7	98.6	109.5	101.3	96.8	107.8	106.1	98.9	101.3	68.3	108.8	105.3	Jun.	
89.3	85.1	86.3	100.6	109.2	101.9	95.9	107.2	106.2	99.6	102.4	68.2	108.8	105.9	Jul.	
89.5	82.3	84.5	100.0	110.9	103.1	97.7	108.8	107.0	100.8	102.9	68.8	108.8	105.8	Aug.	
90.4	83.2	83.4	102.7	111.3	104.9	98.1	114.7	108.2	102.8	103.8	71.0	108.2	106.9	Sep.	
91.1	83.1	80.8	102.2	109.9	104.3	96.7	109.0	108.1	102.5	103.9	71.5	108.4	106.5	Oct.	
89.9	81.3	80.3	100.7	110.7	104.3	97.4	110.0	108.0	102.3	102.8	73.2	106.4	106.8	Nov.	
91.7	81.7	81.1	102.9	111.3	104.3	97.6	110.2	107.5	102.2	102.4	71.3	104.3	108.0	Dec.	
92.1	81.5	80.6	109.0	112.6	102.3	95.5	106.5	108.1	99.3	105.6	70.9	92.9	105.2	Jan.	2015
87.8	79.6	80.8	106.9	110.3	103.0	99.3	108.3	108.4	98.9	103.4	72.8	90.5	106.1	Feb.	
88.0	77.9	84.3	108.4	109.3	101.1	99.8	106.9	107.0	96.5	97.5	72.6	89.9	104.1	Mar.	
91.5	79.9	84.8	103.6	106.6	101.4	97.2	111.0	107.7	97.0	112.0	70.9	94.6	105.4	Apr.	
85.4	79.3	86.2	106.6	105.6	103.1	99.6	111.7	111.0	98.5	110.4	70.5	96.4	108.3	May	
89.6	84.5	86.4	105.8	109.6	102.5	96.5	109.6	110.0	98.9	108.2	66.5	96.7	106.5	Jun.	
94.7	85.4	84.2	106.2	108.1	103.7	97.5	113.8	110.5	100.9	106.3	70.6	99.2	110.1	Jul.	
▲8.4	▲4.5	▲9.9	▲12.8	▲6.4	▲7.1	▲10.4	▲1.5	▲2.0	▲9.5	▲2.8	▲23.5	▲3.8	▲5.7	Q2	2014
▲0.4	▲0.7	▲4.1	4.9	2.7	3.8	4.0	2.8	2.4	4.4	▲0.1	5.2	1.5	2.4	Q3	
1.3	▲1.8	▲4.7	0.8	0.1	1.0	0.0	▲0.5	0.7	1.2	0.0	3.9	▲2.0	0.8	Q4	
▲1.8	▲2.8	1.5	6.1	0.1	▲2.1	1.0	▲2.3	▲0.1	▲4.0	▲0.8	0.1	▲14.4	▲1.9	Q1	2015
▲0.6	1.9	4.8	▲2.6	▲3.1	0.2	▲0.4	3.4	1.7	▲0.1	7.8	▲3.9	5.3	1.5	Q2	
0.1	1.2	▲1.1	3.7	3.9	3.8	7.9	2.7	4.5	3.5	0.7	2.7	2.0	4.1	May	2014
▲3.4	1.8	▲2.1	1.6	0.7	0.9	1.6	▲0.6	0.0	1.5	▲2.9	4.3	1.5	0.3	Jun.	
1.4	▲0.4	▲0.5	2.0	▲0.3	0.6	▲0.9	▲0.6	0.1	0.7	1.1	▲0.1	0.0	0.6	Jul.	
0.2	▲3.3	▲2.1	▲0.6	1.6	1.2	1.9	1.5	0.8	1.2	0.5	0.9	0.0	▲0.1	Aug.	
1.0	1.1	▲1.3	2.7	0.4	1.7	0.4	5.4	1.1	2.0	0.9	3.2	▲0.6	1.0	Sep.	
0.8	▲0.1	▲3.1	▲0.5	▲1.3	▲0.6	▲1.4	▲5.0	▲0.1	▲0.3	0.1	0.7	0.2	▲0.4	Oct.	
▲1.3	▲2.2	▲0.6	▲1.5	0.7	0.0	0.7	0.9	▲0.1	▲0.2	▲1.1	2.4	▲1.8	0.3	Nov.	
2.0	0.5	1.0	2.2	0.5	0.0	0.2	0.2	▲0.5	▲0.1	▲0.4	▲2.6	▲2.0	1.1	Dec.	
0.4	▲0.2	▲0.6	5.9	1.2	▲1.9	▲2.2	▲3.4	0.6	▲2.8	3.1	▲0.6	▲10.9	▲2.6	Jan.	2015
▲4.7	▲2.3	0.2	▲1.9	▲2.0	0.7	4.0	1.7	0.3	▲0.4	▲2.1	2.7	▲2.6	0.9	Feb.	
0.2	▲2.1	4.3	1.4	▲0.9	▲1.8	0.5	▲1.3	▲1.3	▲2.4	▲5.7	▲0.3	▲0.7	▲1.9	Mar.	
4.0	2.6	0.6	▲4.4	▲2.5	0.3	▲2.6	3.8	0.7	0.5	14.9	▲2.3	5.2	1.2	Apr.	
▲6.7	▲0.8	1.7	2.9	▲0.9	1.7	2.5	0.6	3.1	1.5	▲1.4	▲0.6	1.9	2.8	May	
4.9	6.6	0.2	▲0.8	3.8	▲0.6	▲3.1	▲1.9	▲0.9	0.4	▲2.0	▲5.7	0.3	▲1.7	Jun.	
5.7	1.1	▲2.5	0.4	▲1.4	1.2	1.0	3.8	0.5	2.0	▲1.8	6.2	2.6	3.4	Jul.	

Note1 : "Others" of wholesale trade refers to items classified as 536,553,559(excluding 5598) under the Japan Standard Industrial Classification.

Note2 : "Others"(including Medicine and Toiletry stores) of retail trade refers to items classified as 5914,592,60(excluding 605) under the Japan Standard Industrial Classification.

Seasonal adjustment indices (C.Y.2010 average = 100)

Percentage change from the previous month/term (%)

第3表 大規模卸売店商品別販売額及び前年（度、同期、同月）比増減率

Table3 Large-scale wholesale sales value by goods and the percentage change from the same month/term of the previous year

年 月	合 計	織 維 品	衣服・身 の回り品	農畜産物 ・ 水産物	食 料 ・ 飲 料	医 薬 品 ・ 化 粧 品	化学製品	石 油 ・ 石 炭	鉱 物		
		Total	Textiles	Apparel & Accessories	Livestock & Aquatic Products	Food & Beverages	Medicine & Cosmetics	Chemicals	Petroleum & Coal	Minerals & Metals	
販 売 額 (億 円)	平成24年	1,062,390	7,391	34,752	66,836	122,679	35,005	80,718	152,516	10,489	
	25	1,085,148	8,031	34,206	68,387	127,706	36,764	92,019	153,318	6,548	
	26	1,108,769	8,012	34,285	70,759	129,293	36,951	93,994	148,985	6,509	
	平成24年度	1,055,524	7,486	34,704	66,393	123,780	35,175	82,438	152,917	9,504	
	25	1,104,361	8,013	34,544	68,533	130,065	37,796	93,824	152,196	6,307	
	26	1,093,242	8,105	33,819	71,839	128,381	36,590	92,145	139,910	6,464	
	平成26年	4～6月	263,230	1,992	8,026	17,312	31,907	8,545	22,738	34,628	1,700
	7～9	274,902	1,980	7,966	18,880	33,140	9,178	23,243	36,387	1,496	
	10～12	282,508	2,058	9,998	18,315	33,623	10,141	23,823	36,731	1,681	
	平成27年	1～3月	272,603	2,074	7,828	17,331	29,711	8,727	22,341	32,163	1,587
	4～6	254,275	2,047	7,722	17,774	33,658	9,584	21,829	25,997	1,537	
	平成26年	5月	86,341	667	2,654	5,975	10,794	2,696	7,451	11,358	592
	6	91,133	674	2,585	5,805	11,003	2,975	7,570	11,712	611	
	7	90,773	645	2,566	5,896	11,383	3,138	8,019	12,448	560	
	8	85,525	603	2,458	5,876	10,906	2,930	7,588	11,666	469	
	9	98,603	732	2,942	7,108	10,851	3,109	7,636	12,273	466	
	10	90,798	683	3,200	6,124	10,773	3,246	8,098	11,583	523	
	11	89,855	666	3,317	5,483	10,760	3,056	7,750	12,769	633	
	12	101,856	709	3,482	6,709	12,090	3,839	7,975	12,379	525	
	平成27年	1月	82,882	615	2,718	5,276	9,016	2,741	7,087	11,537	596
	2	82,845	635	2,366	5,268	9,565	2,797	6,973	9,908	439	
	3	106,876	825	2,744	6,787	11,131	3,189	8,281	10,718	553	
	4	84,320	688	2,787	5,818	11,035	3,358	7,436	8,640	505	
	5	80,201	639	2,543	5,727	11,007	2,934	7,065	8,716	372	
	6	89,754	720	2,393	6,229	11,617	3,293	7,328	8,641	659	
	7	80,208	675	2,058	5,636	11,809	4,037	7,290	9,421	297	
前 年 (度 、 同 期 、 同 月) 比 増 減 率 (%)	平成24年	▲2.8	▲4.6	2.1	▲2.4	▲2.1	1.6	▲4.6	10.2	▲19.1	
	25	2.1	8.7	▲1.6	2.3	4.1	5.0	14.0	0.5	▲37.6	
	26	2.2	▲0.2	0.2	3.5	1.2	0.5	2.1	▲2.8	▲0.6	
	平成24年度	▲3.7	▲4.8	0.6	▲3.7	▲1.0	2.3	▲1.5	5.9	▲25.7	
	25	4.6	7.0	▲0.5	3.2	5.1	7.4	13.8	▲0.5	▲33.6	
	26	▲1.0	1.1	▲2.1	4.8	▲1.3	▲3.2	▲1.8	▲8.1	2.5	
	平成26年	4～6月	2.1	1.3	▲1.7	6.6	▲0.0	▲8.6	0.3	0.0	10.9
	7～9	▲0.0	▲0.2	0.3	6.7	▲0.7	▲0.5	▲0.1	▲3.1	▲5.7	
	10～12	▲0.4	▲1.1	▲1.4	▲0.2	▲1.6	0.1	0.5	▲5.3	8.1	
	平成27年	1～3月	▲5.4	4.7	▲5.6	6.6	▲3.0	▲4.0	▲7.6	▲22.0	▲2.7
	4～6	▲3.4	2.8	▲3.8	2.7	5.5	12.2	▲4.0	▲24.9	▲9.6	
	平成26年	5月	1.2	▲1.7	1.4	7.9	1.8	▲10.8	▲2.0	▲8.0	▲5.7
	6	1.8	1.6	▲4.1	6.4	0.8	▲4.1	0.4	1.8	45.0	
	7	▲0.5	2.6	0.8	0.4	▲0.7	▲1.5	1.7	▲4.1	15.3	
	8	▲1.8	▲2.4	▲1.9	0.0	▲2.6	▲3.1	▲0.4	▲5.5	▲16.4	
	9	2.1	▲0.7	1.7	19.7	1.3	3.2	▲1.5	0.5	▲13.6	
	10	1.5	▲1.7	▲1.9	▲3.9	1.1	▲0.3	5.9	▲2.7	8.1	
	11	▲1.4	▲1.1	▲5.0	▲2.6	▲2.2	▲4.6	▲0.8	4.8	46.7	
	12	▲1.1	▲0.5	2.7	5.7	▲3.2	4.5	▲3.4	▲15.8	▲18.0	
	平成27年	1月	▲4.5	4.0	▲3.4	6.4	0.7	4.9	▲12.2	▲18.9	14.7
	2	▲5.5	5.3	▲1.5	2.5	▲1.7	3.1	▲10.2	▲23.9	▲20.3	
	3	▲6.0	4.8	▲10.8	10.3	▲6.8	▲15.2	▲0.9	▲23.4	▲1.6	
	4	▲1.7	5.8	▲0.0	5.2	9.2	16.9	▲3.6	▲25.2	1.6	
	5	▲7.1	▲4.2	▲4.2	▲4.2	2.0	8.8	▲5.2	▲23.3	▲37.0	
	6	▲1.5	6.8	▲7.4	7.3	5.6	10.7	▲3.2	▲26.2	7.8	
	7	▲2.1	3.1	▲0.0	▲1.8	7.6	19.9	▲7.5	▲26.7	▲47.2	

注:前年(度、同期、同月)比増減率は、ギャップを調整するリンク係数(付表参照)で処理した数値で計算している。

Note:The percentage change from the same month/term of the previous year is calculated using the linked coefficient to adjust for discrepancies.Refer to the Appendix table.

鉄 鋼	非鉄金属	一 般 機械器具	自 動 車	その他の 輸 送 用 機械器具	家 庭 用 電 気 機械器具	その他の 機械器具	建築材料	紙・ 紙 製 品	その他の 商 品	Year and Month
Iron & Steel	Non-ferrous Metals	Industrial Machinery	Motor Vehicles	Other Transport Equipment	Household Electrical Machinery	Other Machinery	Construction Materials	Paper & Paper Products	Others	
100,517	28,108	65,266	64,297	19,512	42,617	112,506	11,717	19,892	87,571	C.Y. 2012
101,309	28,165	62,175	70,332	18,402	41,922	111,587	13,256	19,332	91,690	2013
111,842	29,277	62,635	75,190	17,439	40,379	116,527	13,450	20,322	92,918	2014
98,355	28,193	62,509	63,992	18,923	41,738	109,745	12,037	19,455	88,180	F.Y. 2012
104,304	27,258	63,822	73,053	17,983	43,471	116,358	13,685	19,690	93,459	2013
111,875	30,447	62,860	75,320	17,240	38,620	114,219	13,253	20,440	91,717	2014
29,050	7,045	14,109	17,634	4,086	9,184	25,593	3,137	4,974	21,570	Q2 2014
27,537	7,643	15,347	18,418	4,131	9,497	28,237	3,276	5,085	23,460	Q3
27,807	7,831	15,805	19,812	4,456	10,672	27,408	3,463	5,263	23,619	Q4
27,481	7,928	17,598	19,455	4,567	9,267	32,981	3,377	5,118	23,068	Q1 2015
25,115	7,597	14,412	18,190	3,754	9,526	25,525	3,155	5,032	21,818	Q2
10,152	2,270	4,433	5,632	1,215	2,976	7,687	1,046	1,641	7,100	May 2014
9,148	2,398	4,897	6,251	1,718	3,456	10,378	1,031	1,685	7,235	Jun.
9,279	2,635	5,121	6,223	1,121	3,314	8,115	1,123	1,695	7,490	Jul.
8,557	2,368	4,732	5,396	1,134	2,850	7,826	1,020	1,616	7,531	Aug.
9,702	2,640	5,494	6,800	1,875	3,332	12,296	1,132	1,774	8,439	Sep.
9,230	2,593	4,999	6,575	1,552	3,130	7,845	1,157	1,775	7,714	Oct.
8,989	2,598	4,664	6,544	1,226	3,394	7,701	1,122	1,692	7,491	Nov.
9,588	2,640	6,142	6,694	1,678	4,148	11,862	1,184	1,797	8,414	Dec.
8,874	2,541	4,930	5,708	1,283	2,887	7,680	1,080	1,586	6,726	Jan. 2015
8,676	2,478	4,605	6,361	1,196	2,877	8,831	1,055	1,679	7,136	Feb.
9,931	2,908	8,062	7,387	2,089	3,502	16,469	1,243	1,852	9,206	Mar.
8,325	2,507	4,813	6,086	1,186	2,850	7,979	1,043	1,688	7,573	Apr.
8,273	2,431	4,255	5,525	902	3,027	7,236	1,016	1,614	6,920	May
8,517	2,659	5,344	6,579	1,666	3,649	10,311	1,095	1,730	7,325	Jun.
8,461	2,142	5,201	3,905	952	2,369	6,233	976	1,553	7,193	Jul.
▲8.1	▲12.9	▲6.1	3.8	▲9.1	▲21.2	▲4.5	5.8	▲7.2	▲0.2	C.Y. 2012
0.8	0.2	▲4.7	9.4	▲5.7	▲1.6	▲0.8	13.1	▲2.8	4.7	2013
10.4	3.9	0.7	6.9	▲5.2	▲3.7	4.4	1.5	5.1	1.3	2014
▲9.3	▲10.2	▲11.6	1.3	▲11.8	▲19.5	▲6.7	7.6	▲7.1	0.5	F.Y. 2012
6.0	▲3.3	2.1	14.2	▲5.0	4.2	6.0	13.7	1.2	6.0	2013
7.3	11.7	▲1.5	3.1	▲4.1	▲11.2	▲1.8	▲3.2	3.8	▲1.9	2014
19.3	▲2.1	▲2.1	8.2	▲8.7	▲10.0	4.9	▲1.4	4.0	▲1.7	Q2 2014
4.9	14.1	▲4.0	▲0.1	▲6.2	▲9.1	▲4.1	▲0.5	4.1	4.3	Q3
5.9	18.5	▲1.5	4.4	2.7	▲9.5	0.6	▲4.8	4.7	▲4.5	Q4
0.1	17.3	1.3	0.7	▲4.2	▲16.0	▲6.5	▲5.5	2.4	▲4.9	Q1 2015
▲13.5	7.8	2.1	3.2	▲8.1	3.7	▲0.3	0.6	1.2	1.2	Q2
24.7	0.5	▲2.1	10.3	▲1.8	▲10.6	1.2	▲2.0	3.9	▲4.0	May 2014
10.1	3.1	▲0.7	3.0	▲18.2	▲10.5	4.4	▲3.1	5.4	3.3	Jun.
3.2	9.7	▲5.4	4.1	▲10.2	▲10.9	▲4.1	▲0.6	4.3	3.4	Jul.
3.1	11.8	▲4.4	▲4.6	▲7.1	▲11.8	▲3.6	▲3.9	2.5	6.3	Aug.
8.3	21.2	▲2.3	▲0.1	▲3.0	▲4.6	▲4.3	2.8	5.6	3.2	Sep.
10.6	14.0	▲6.3	9.1	28.0	▲8.2	1.8	▲3.6	5.7	▲3.1	Oct.
1.7	30.8	▲2.5	1.9	▲7.8	▲9.5	▲9.8	▲7.5	1.9	▲8.6	Nov.
5.7	12.4	3.6	2.4	▲6.6	▲10.5	7.7	▲3.4	6.4	▲1.9	Dec.
▲0.4	20.3	0.1	1.7	0.5	▲7.8	▲10.2	▲3.5	4.4	▲2.4	Jan. 2015
3.3	13.7	0.5	1.1	3.7	▲21.0	▲4.7	▲4.4	3.7	▲5.0	Feb.
▲2.1	17.9	2.6	▲0.5	▲10.6	▲17.6	▲5.7	▲8.1	▲0.5	▲6.7	Mar.
▲14.6	5.5	0.7	5.8	2.9	3.5	6.0	▲1.6	2.5	4.7	Apr.
▲18.5	7.1	▲4.0	▲1.9	▲25.8	1.7	▲5.9	▲2.8	▲1.6	▲2.5	May
▲6.9	10.9	9.1	5.2	▲3.1	5.6	▲0.7	6.3	2.7	1.2	Jun.
▲8.5	▲5.4	▲23.1	10.0	11.2	7.9	20.7	5.1	9.3	▲6.5	Jul.

Sales value (100 million yen)

Percentage change from the same month/term of the previous year (%)

第4表 百貨店・スーパー商品別販売額等及び前年(度、同期、同月)比増減率

Table4 Departmentstores and supermarkets sales value by goods and percentage change from the same month/term of the previous year

年月		(1)合計(百貨店+スーパー)		(1)Total (Departmentstores+Supermarkets)							その 家具		
				事業所数 (店)	合計	衣料				飲食料品			その他
						紳士服 洋品	婦人・ 子供服 洋品	その他 の 衣料品	身の回 り品				
Number of Establish- ments	Total	Men's	Women's and Children's	Other Clothing	Accessories	Food and Beverages	Others	Furniture					
販 売 額 (百万円)	平成24年	5,132	19,591,627	4,570,410	803,777	2,400,963	302,058	1,063,612	10,451,504	4,569,712	177,339		
	25	5,311	19,777,407	4,536,914	791,338	2,361,910	291,337	1,092,329	10,646,911	4,593,581	173,067		
	26	5,380	20,197,310	4,514,801	784,643	2,324,543	286,357	1,119,258	11,000,018	4,682,491	170,026		
	平成24年度	5,138	19,555,239	4,565,010	802,474	2,392,859	294,212	1,075,464	10,425,302	4,564,927	177,181		
	25	5,302	20,143,861	4,612,276	798,386	2,385,113	302,102	1,126,674	10,780,205	4,751,380	180,800		
	26	5,376	19,994,987	4,413,775	772,057	2,278,558	271,516	1,091,644	11,030,432	4,550,780	159,503		
	平成26年	5,303	4,693,266	1,053,760	190,753	548,788	59,531	254,688	2,589,089	1,050,417	36,172		
	4~6月	5,333	4,875,649	999,718	155,950	518,050	67,127	258,592	2,760,877	1,115,053	39,110		
	7~9	5,380	5,490,893	1,230,446	235,472	615,848	79,950	299,176	2,994,554	1,265,893	45,398		
	10~12	5,376	4,935,178	1,129,850	189,882	595,873	64,908	279,188	2,685,911	1,119,416	38,823		
	平成27年	5,386	4,942,026	1,079,351	192,592	549,945	62,625	274,189	2,719,076	1,143,600	37,710		
	1~3月	5,298	1,593,208	363,645	64,807	189,846	20,500	88,491	872,215	357,348	11,919		
	4~6	5,303	1,631,913	364,709	69,872	184,266	22,642	87,929	903,548	363,655	12,598		
	7	5,319	1,717,726	376,096	61,018	196,380	25,716	92,981	958,682	382,948	14,524		
	8	5,328	1,626,603	298,160	45,782	150,564	20,830	80,984	947,204	381,239	12,632		
	9	5,333	1,531,320	325,462	49,151	171,105	20,581	84,626	854,991	350,866	11,954		
	10	5,338	1,606,490	371,763	67,256	194,907	23,429	86,171	873,805	360,922	13,540		
	11	5,364	1,728,637	404,291	79,159	206,487	25,778	92,868	927,558	396,788	15,002		
	12	5,380	2,155,766	454,393	89,057	214,445	30,744	120,138	1,193,191	508,183	16,856		
	平成27年	5,383	1,721,538	431,116	79,246	224,326	24,214	103,330	909,938	380,483	12,787		
	1月	5,377	1,498,632	297,547	48,545	154,903	18,123	75,977	861,238	339,848	11,007		
	2	5,376	1,715,008	401,187	62,091	216,644	22,571	99,881	914,736	399,085	15,029		
	3	5,382	1,608,046	358,880	60,693	187,802	19,204	91,181	871,910	377,256	12,616		
	4	5,383	1,692,798	379,192	67,459	194,137	22,156	95,440	921,628	391,979	13,032		
	5	5,386	1,641,182	341,279	64,440	168,006	21,265	87,568	925,539	374,365	12,062		
	6	5,027	1,705,586	387,355	61,392	199,941	26,038	99,984	978,857	339,373	11,120		
	前 年 (度、 同期、 同月) 比 増 減 率 (%)	平成24年	1.9	▲0.0	▲0.4	2.1	▲0.7	▲9.9	1.2	0.6	▲0.9	1.7	
		25	2.0	0.6	▲0.7	▲1.5	▲1.6	▲3.5	2.7	1.2	0.4	▲2.4	
26		1.3	1.7	▲0.5	▲0.8	▲1.6	▲1.7	2.5	2.7	1.8	▲1.8		
平成24年度		2.1	▲0.7	▲1.5	0.0	▲1.8	▲12.8	1.5	▲0.3	▲1.0	1.7		
25		1.7	2.4	1.0	▲0.5	▲0.3	2.7	4.8	2.4	3.9	2.0		
26		1.4	▲0.9	▲4.3	▲3.3	▲4.5	▲10.1	▲3.1	2.0	▲4.3	▲11.8		
平成26年		1.7	▲2.5	▲6.6	▲5.0	▲6.7	▲12.9	▲5.8	1.4	▲7.3	▲12.1		
4~6月		1.9	1.6	▲0.3	0.2	▲1.3	▲2.5	1.8	2.7	0.4	▲4.1		
7~9		1.3	1.2	▲1.6	▲1.6	▲2.3	▲6.1	1.2	2.6	0.5	▲8.3		
10~12		1.4	▲3.9	▲8.2	▲6.2	▲7.2	▲18.6	▲9.0	1.1	▲10.5	▲21.3		
平成27年		1.6	5.3	2.4	1.0	0.2	5.2	7.7	5.0	8.9	4.3		
1~3月		1.4	▲0.5	▲3.2	▲1.3	▲3.7	▲7.7	▲2.3	3.1	▲5.8	▲12.4		
4~6		1.7	▲1.2	▲6.3	▲6.7	▲6.3	▲10.9	▲4.9	2.4	▲4.1	▲9.6		
7		1.8	0.3	▲2.8	▲2.1	▲3.8	▲6.6	0.1	2.1	▲1.1	▲3.4		
8		2.0	2.8	0.6	0.0	▲1.0	▲0.2	4.3	3.8	2.0	▲4.6		
9		1.9	1.7	1.8	3.3	1.6	0.7	1.5	2.2	0.5	▲4.4		
10		1.6	1.0	▲1.7	▲0.8	▲1.9	▲8.1	▲0.2	2.6	▲0.0	▲7.5		
11		1.5	1.9	▲1.9	▲2.1	▲3.3	▲7.4	3.2	3.7	1.9	▲8.0		
12		1.3	0.7	▲1.2	▲1.9	▲1.7	▲3.4	0.7	1.9	▲0.1	▲9.3		
平成27年		1.3	0.6	▲4.4	▲4.4	▲5.5	▲10.4	▲0.2	3.5	▲0.4	▲12.0		
1月		1.4	2.0	2.0	3.1	3.8	▲6.9	▲0.1	2.8	▲0.1	▲16.3		
2		1.4	▲12.3	▲17.8	▲14.4	▲15.1	▲32.1	▲21.5	▲2.6	▲24.6	▲30.6		
3		1.6	9.5	10.3	8.2	7.5	17.2	16.5	7.2	14.5	8.2		
4		1.6	6.3	4.3	4.1	2.3	8.1	7.9	5.7	9.7	9.3		
5		1.6	0.6	▲6.4	▲7.8	▲8.8	▲6.1	▲0.4	2.4	2.9	▲4.3		
6		1.6	3.2	3.1	0.6	1.8	1.2	8.0	2.4	5.1	▲3.4		
前 年 (度、 同期、 同月) 比 増 減 率 (既 存 店) (%)		平成24年	1.9	▲0.8	0.2	2.4	▲0.1	▲9.5	2.2	▲0.6	▲2.0	0.9	
		25	2.0	▲0.4	▲0.4	▲1.3	▲1.3	▲3.3	3.2	▲0.4	▲0.4	▲2.9	
	26	1.3	0.9	▲0.1	▲0.5	▲1.2	▲1.3	3.1	1.1	1.5	▲1.3		
	平成24年度	2.1	▲1.4	▲0.7	0.5	▲1.1	▲12.3	2.9	▲1.5	▲2.1	1.1		
	25	1.7	1.5	1.3	▲0.4	▲0.1	2.8	5.0	0.8	3.4	1.8		
	26	1.4	▲1.7	▲3.9	▲3.0	▲4.1	▲9.6	▲2.6	0.5	▲4.6	▲11.3		
	平成26年	1.7	▲3.2	▲5.8	▲4.4	▲6.1	▲12.3	▲4.5	▲0.2	▲7.3	▲10.9		
	4~6月	1.9	0.5	0.0	0.5	▲1.0	▲1.9	2.3	1.0	▲0.3	▲4.1		
	7~9	1.3	0.4	▲1.4	▲1.6	▲2.0	▲5.8	1.4	1.3	0.2	▲8.3		
	10~12	1.4	▲4.6	▲7.8	▲5.9	▲6.8	▲17.8	▲8.7	▲0.2	▲10.7	▲20.9		
	平成27年	1.6	4.4	2.8	1.2	0.6	6.0	8.0	3.5	8.3	4.5		
	1~3月	1.4	▲1.2	▲2.6	▲0.7	▲3.3	▲7.3	▲1.2	1.4	▲5.6	▲11.4		
	4~6	1.7	▲1.8	▲5.3	▲6.0	▲5.4	▲9.7	▲3.0	0.9	▲4.3	▲7.7		
	7	1.8	▲0.6	▲2.3	▲1.5	▲3.4	▲6.0	0.7	0.6	▲1.6	▲3.1		
	8	2.0	1.6	1.0	0.4	▲0.8	0.4	4.9	2.0	1.1	▲4.7		
	9	1.9	0.5	1.9	3.4	1.7	1.0	1.5	0.4	▲0.3	▲4.5		
	10	1.6	0.0	▲1.5	▲0.7	▲1.6	▲7.9	▲0.1	1.0	▲0.5	▲7.6		
	11	1.5	1.1	▲1.7	▲2.0	▲3.0	▲7.0	3.4	2.3	1.3	▲8.0		
	12	1.3	0.1	▲1.0	▲1.8	▲1.4	▲3.1	1.0	0.7	▲0.3	▲9.1		
	平成27年	1.3	▲0.0	▲4.0	▲4.2	▲5.1	▲9.6	0.1	2.2	▲0.6	▲11.4		
	1月	1.4	1.3	2.5	3.6	4.3	▲5.7	0.3	1.5	▲0.1	▲15.7		
	2	1.4	▲13.0	▲17.5	▲14.0	▲14.8	▲31.6	▲21.2	▲3.9	▲24.8	▲30.3		
	3	1.6	8.6	10.7	8.6	8.0	18.3	16.8	5.6	13.9	8.6		
	4	1.6	5.3	4.7	4.4	2.7	9.0	8.2	4.0	9.0	9.6		
	5	1.6	▲0.3	▲6.1	▲7.7	▲8.4	▲5.7	▲0.1	1.0	2.4	▲4.1		
	6	1.6	2.1	3.4	0.8	2.2	1.7	8.1	1.2	3.2	▲6.4		

注1:年(度)及び四半期の事業所数、従業員数、売場面積の数は年(度)及び四半期末値による。
 注2:年(度)及び四半期の従業員一人当たり販売額、売場面積1㎡当たり販売額の数は、従業員数、売場面積の年(度)及び四半期平均値による。
 注3:前年(度、同期、同月)比の既存店の事業所数は、全店で計算している。
 注4:売場面積1㎡当たり販売額は、食料・喫茶の販売額を除いた販売額で計算している。
 注5:前年(度、同期、同月)比増減率は、ギャップを調整するリンク係数(付表参照)で処理した数値で計算している。

他				商 品 券	営業日数 (日)	従業者数 (人)	売場面積 (1000㎡)	従 業 者 一人当た り販売額 (万円)	売場面積 1㎡ 当 たり販売額 (万円)	Year and Month	
家庭用 電気機 械器具	家庭用品	その他 の商品	食 堂 ・ 喫 茶								
Household Electric Appliances	Household Equipment	Others	Restaurants and Café	Gift Certificate	Business Days	Number of Employees	Sales Floor Area (1000㎡)	Sales per Employee (1000yen)	Sales per ㎡ (10000 yen)		
228,954	657,687	3,300,964	204,769	286,840	364.3	602,002	31,946	3,329.5	61.2	C.Y.	2012
210,623	666,500	3,335,946	207,445	272,618	363.5	615,342	32,229	3,348.3	61.1		2013
202,031	663,216	3,445,080	202,139	259,216	363.5	610,397	32,278	3,387.6	62.1		2014
225,214	654,789	3,302,363	205,380	283,920	363.6	579,658	31,908	3,332.1	60.9	F.Y.	2012
217,020	684,433	3,463,156	205,971	270,431	363.5	594,811	32,258	3,393.4	62.1		2013
191,693	644,157	3,354,332	201,095	255,861	363.4	589,573	31,960	3,358.7	61.5		2014
39,725	154,735	770,493	49,291	61,341	90.8	594,716	32,175	790.8	14.4	Q2	2014
44,439	160,235	817,624	53,645	62,535	91.7	590,731	32,173	817.0	15.0	Q3	
55,990	174,532	939,769	50,205	81,009	91.6	610,397	32,278	917.5	16.9	Q4	
51,538	154,656	826,446	47,953	50,976	89.3	589,573	31,960	832.9	15.2	Q1	2015
46,675	162,781	847,846	48,588	59,305	90.8	595,326	32,047	832.9	15.3	Q2	
12,508	52,638	263,285	16,998	17,397	30.8	594,060	32,182	268.2	4.9	May	2014
15,759	53,358	265,237	16,703	24,738	30.0	594,716	32,175	274.4	5.0	Jun.	
16,772	55,836	277,095	18,721	30,837	30.8	598,605	32,186	287.0	5.3	Jul.	
15,111	54,002	280,411	19,084	16,993	30.9	601,070	32,180	270.6	5.0	Aug.	
12,557	50,397	260,118	15,840	14,704	30.0	590,731	32,173	259.2	4.7	Sep.	
14,851	50,905	266,440	15,187	15,220	30.8	590,134	32,128	272.2	5.0	Oct.	
18,044	54,952	292,324	16,466	25,904	30.0	594,890	32,215	290.6	5.3	Nov.	
23,095	68,675	381,005	18,552	39,885	30.8	610,397	32,278	353.2	6.6	Dec.	
17,656	53,890	279,427	16,723	16,565	30.6	602,784	32,278	285.6	5.3	Jan.	2015
14,373	46,058	254,056	14,354	13,722	28.2	585,226	32,249	256.1	4.6	Feb.	
19,509	54,708	292,963	16,877	20,689	30.5	589,573	31,960	290.9	5.3	Mar.	
15,103	53,513	280,570	15,454	18,871	30.0	589,356	31,994	272.8	5.0	Apr.	
15,525	55,808	290,495	17,119	16,548	30.8	595,308	32,045	284.4	5.2	May	
16,047	53,460	276,782	16,014	23,887	30.0	595,326	32,047	275.7	5.1	Jun.	
17,843	45,103	246,853	18,454	29,146	30.8	573,162	29,363	297.6	5.7	Jul.	
▲14.3	▲4.5	0.8	▲0.3	▲13.3	0.5	0.2	0.6	0.6	▲0.5	C.Y.	2012
▲8.0	0.9	1.0	1.3	▲5.0	▲0.2	1.0	0.4	0.8	▲0.3		2013
▲4.1	▲0.9	3.2	▲2.6	▲5.0	0.0	▲0.8	0.2	1.4	1.5		2014
▲12.6	▲3.7	0.3	▲1.2	▲8.3	▲0.1	▲0.2	1.0	▲0.0	▲1.3	F.Y.	2012
▲3.6	3.9	4.7	0.3	▲4.9	0.0	1.4	0.6	2.2	1.6		2013
▲11.7	▲6.1	▲3.2	▲2.4	▲5.4	0.0	▲0.9	▲0.9	▲0.9	▲1.0		2014
▲20.2	▲6.7	▲6.7	▲2.9	▲5.8	0.0	0.7	0.3	▲3.1	▲2.7	Q2	2014
▲4.7	▲2.7	1.7	▲1.6	▲4.4	0.0	▲0.3	0.4	1.1	1.4	Q3	
▲4.6	▲3.9	2.4	▲2.8	▲5.4	0.0	▲0.8	0.2	1.7	1.2	Q4	
▲16.7	▲11.0	▲9.9	▲2.1	▲6.2	▲0.1	▲0.9	▲0.9	▲3.4	▲3.8	Q1	2015
17.5	5.2	10.0	▲1.4	▲3.3	0.0	0.1	▲0.4	5.3	6.3	Q2	
▲24.3	▲3.9	▲5.0	▲1.9	▲4.5	0.0	0.5	0.1	▲1.0	▲0.0	May	2014
▲9.2	▲5.8	▲3.2	▲2.6	▲5.0	0.0	0.7	0.3	▲1.9	▲2.0	Jun.	
▲6.0	▲5.4	0.3	▲1.3	▲5.5	0.0	0.8	0.3	▲0.5	0.0	Jul.	
▲3.5	▲1.4	3.6	▲1.5	▲3.3	0.0	0.8	0.3	2.0	2.0	Aug.	
▲4.5	▲0.8	1.4	▲2.1	▲3.5	0.0	▲0.3	0.4	2.0	2.2	Sep.	
▲1.7	▲2.5	1.2	▲3.2	▲5.3	0.0	▲0.4	0.1	1.4	2.0	Oct.	
▲9.0	▲1.6	4.0	▲1.0	▲4.0	0.0	▲0.4	0.2	2.3	1.9	Nov.	
▲2.7	▲6.6	2.0	▲4.1	▲6.4	0.0	▲0.8	0.2	1.6	0.0	Dec.	
▲10.1	▲3.8	1.7	▲2.8	▲5.0	0.0	▲0.8	▲0.2	1.4	1.9	Jan.	2015
▲11.7	▲2.4	2.0	3.7	▲0.9	0.0	▲0.1	▲0.2	2.1	2.2	Feb.	
▲24.8	▲22.4	▲25.5	▲6.0	▲10.2	▲0.3	▲0.9	▲0.9	▲11.6	▲11.7	Mar.	
31.8	9.8	16.0	▲0.9	▲1.7	0.0	▲0.4	▲0.7	9.9	11.1	Apr.	
24.1	6.0	10.3	0.7	▲4.9	0.0	0.2	▲0.4	6.0	6.1	May	
1.8	0.2	4.4	▲4.1	▲3.4	0.0	0.1	▲0.4	0.5	2.0	Jun.	
17.8	▲1.4	6.3	▲1.4	▲5.5	0.0	0.9	▲0.2	2.3	1.8	Jul.	
▲15.4	▲6.1	▲0.3	▲0.1	▲13.1	0.5	▲1.7	▲0.2	1.5	▲0.6	C.Y.	2012
▲4.3	▲1.0	▲0.0	1.6	▲4.8	▲0.1	▲1.2	▲0.5	2.0	▲0.3		2013
▲2.1	▲1.3	2.7	▲2.2	▲5.1	0.1	▲2.4	▲0.2	2.4	1.1		2014
▲14.1	▲5.5	▲0.8	▲0.6	▲8.1	▲0.1	▲2.3	▲0.0	1.0	▲1.5	F.Y.	2012
3.3	2.3	3.8	0.6	▲4.7	0.1	▲0.5	▲0.2	3.4	1.6		2013
▲12.2	▲6.4	▲3.5	▲1.9	▲5.5	0.1	▲2.5	▲1.1	0.1	▲1.3		2014
▲16.1	▲7.2	▲6.9	▲2.4	▲5.9	0.2	▲0.9	▲0.1	▲2.2	▲3.4	Q2	2014
▲6.9	▲3.0	0.9	▲1.3	▲4.5	0.0	▲2.2	▲0.3	2.1	0.7	Q3	
▲7.1	▲4.1	2.1	▲2.4	▲5.4	0.1	▲2.4	▲0.2	2.7	0.6	Q4	
▲18.2	▲11.0	▲10.1	▲1.7	▲6.2	0.0	▲2.5	▲1.1	▲2.4	▲3.8	Q1	2015
14.9	5.0	9.3	▲1.0	▲3.2	0.0	▲1.6	▲0.6	6.3	5.5	Q2	
▲16.5	▲4.6	▲5.2	▲1.4	▲4.7	0.1	▲1.0	▲0.1	▲0.2	▲0.0	May	2014
▲11.5	▲6.2	▲3.4	▲2.0	▲5.0	0.2	▲0.9	▲0.1	▲0.9	▲2.0	Jun.	
▲7.6	▲5.6	▲0.3	▲0.9	▲5.5	0.0	▲1.2	▲0.1	0.6	▲0.0	Jul.	
▲5.9	▲1.7	2.5	▲1.1	▲3.5	▲0.1	▲1.2	▲0.3	2.8	2.0	Aug.	
▲7.2	▲1.3	0.6	▲1.8	▲3.7	0.2	▲2.2	▲0.3	2.9	0.0	Sep.	
▲4.9	▲2.9	0.7	▲2.8	▲5.4	0.1	▲2.2	▲0.3	2.3	2.0	Oct.	
▲11.5	▲1.9	3.6	▲0.6	▲3.9	0.1	▲2.1	▲0.3	3.3	0.0	Nov.	
▲4.8	▲6.8	1.9	▲3.7	▲6.3	0.1	▲2.4	▲0.2	2.6	0.0	Dec.	
▲11.9	▲3.9	1.6	▲2.4	▲5.1	▲0.1	▲2.4	▲0.5	2.4	0.0	Jan.	2015
▲13.3	▲2.4	1.8	4.2	▲1.0	0.2	▲1.7	▲0.5	3.1	2.2	Feb.	
▲26.1	▲22.4	▲25.7	▲5.6	▲10.2	0.0	▲2.5	▲1.1	▲10.7	▲11.7	Mar.	
28.9	9.8	15.2	▲0.5	▲1.7	▲0.0	▲2.0	▲1.0	10.9	11.1	Apr.	
21.1	5.9	9.6	1.1	▲4.9	0.0	▲1.6	▲0.7	7.0	6.1	May	
▲0.3	▲0.1	3.7	▲3.5	▲3.2	0.1	▲1.6	▲0.6	1.4	2.0	Jun.	
17.3	▲2.7	4.3	▲0.9	▲5.2	0.2	▲0.9	▲0.7	3.0	3.6	Jul.	

Note1: Yearly and quarterly data of number of establishments, number of employees and sales floor area are calculated at the end of term.
Note2: Yearly and quarterly data of sales per employee and sales per floor area (㎡) are average of that term.
Note3: Growth rates of number of establishments that showed at "Percentage change from the same month/term of the previous year after number of establishments have been adjusted" column are calculated by figures that showed "sales value" column.
Note4: Sales per ㎡ are calculated excluding sales value of restaurant and café.
Note5: The percentage change from the same month/term of the previous year is calculated using the linked coefficient to adjust for discrepancies. Refer to the Appendix table.

第4表 百貨店・スーパー商品別販売額等及び前年（度、同期、同月）比増減率

Table4 Departmentstores and supermarkets sales value by goods and percentage change from the same month/term of the previous year

(2) 百貨店		(2) Departmentstores									
年 月	事業所数 (店)	合 計	衣 料 品				飲 食 料 品	そ の の			
			紳士服 ・ 洋 品	婦人・ 子供服 ・洋品	その他の 衣料品	身の回 り 品		家具	家具		
										Men's	Women's and Children's
Number of Establishment s		Total	Clothes	Men's	Women's and Children's	Other Clothing	Accessories	Food and Beverages	Others	Furniture	
販 売 額 (百万円)	平成 24 年	259	6,638,937	3,097,807	460,102	1,666,246	166,646	804,813	1,916,244	1,624,887	87,704
	25	254	6,719,526	3,126,829	461,363	1,660,388	165,703	839,375	1,911,969	1,680,729	90,462
	26	250	6,827,373	3,162,035	468,533	1,653,709	168,018	871,776	1,928,884	1,736,453	90,804
	平成 24 年度	256	6,649,328	3,105,703	460,591	1,664,502	165,716	814,894	1,913,553	1,630,072	87,964
	25	253	6,893,038	3,200,632	468,122	1,683,052	174,548	874,909	1,921,741	1,770,666	97,277
	26	248	6,701,938	3,090,147	463,316	1,621,430	158,057	847,344	1,927,769	1,684,022	83,773
	平成 26 年 4～6 月	252	1,513,842	717,496	110,187	378,299	34,334	194,676	422,313	374,033	18,667
	7～9	252	1,563,227	693,252	90,431	365,171	40,127	197,523	464,192	405,783	21,346
	10～12	250	1,930,336	859,270	143,490	437,330	43,665	234,785	602,148	468,918	21,822
	平成 27 年 1～3 月	248	1,694,534	820,129	119,208	440,631	39,932	220,359	439,116	435,289	21,938
	4～6	247	1,603,388	741,796	112,632	379,501	37,350	212,313	424,771	436,821	19,920
	平成 26 年 5 月	252	512,006	249,651	38,705	131,113	12,005	67,829	134,118	128,236	6,187
	6	252	540,358	242,648	37,981	124,354	12,847	67,465	164,163	133,548	6,392
	7	252	600,709	263,564	36,407	138,700	15,439	73,018	194,317	142,829	8,113
	8	252	473,901	197,679	24,261	101,154	12,229	60,035	143,868	132,655	6,593
	9	252	488,617	232,009	29,763	125,317	12,459	64,471	126,007	130,300	6,641
	10	250	529,322	260,393	41,175	139,784	13,450	65,984	136,139	132,791	6,555
	11	250	617,261	281,065	48,585	146,327	14,367	71,786	184,311	151,885	7,320
	12	250	783,753	317,813	53,730	151,219	15,848	97,015	281,698	184,242	7,947
	平成 27 年 1 月	250	599,548	317,613	50,618	170,159	14,676	82,160	139,635	142,301	6,755
	2	249	492,536	212,990	29,489	111,881	11,286	60,333	147,322	132,222	6,302
	3	248	602,450	289,527	39,100	158,591	13,970	77,866	152,159	160,764	8,880
	4	248	522,289	252,092	36,868	133,094	11,638	70,492	127,401	142,796	6,805
	5	248	541,836	260,953	40,301	133,375	13,120	74,157	134,121	146,762	6,641
	6	247	539,264	228,751	35,463	113,032	12,592	67,664	163,249	147,263	6,474
	7	247	619,065	274,148	36,842	142,829	15,514	78,963	191,653	153,264	7,277
前 年 (度、 同期、 同月) 比 増 減 率 (%)	平成 24 年	▲2.3	▲0.3	▲0.1	0.4	0.1	▲2.5	▲0.3	▲1.0	0.1	▲2.2
	25	▲1.9	1.2	0.9	0.3	▲0.4	▲0.6	4.3	▲0.2	3.4	3.1
	26	▲1.6	1.6	1.1	1.6	▲0.4	1.4	3.9	0.9	3.3	0.4
	平成 24 年度	▲2.3	▲1.1	▲1.1	▲1.2	▲1.4	▲2.6	▲0.1	▲1.7	▲0.3	▲1.5
	25	▲1.2	3.7	3.1	1.6	1.1	5.3	7.4	0.4	8.6	10.6
	26	▲2.0	▲2.8	▲3.5	▲1.0	▲3.7	▲9.4	▲3.2	0.3	▲4.9	▲13.9
	平成 26 年 4～6 月	▲1.2	▲5.3	▲6.0	▲3.5	▲6.2	▲12.6	▲5.6	0.1	▲9.7	▲14.4
	7～9	▲0.8	0.8	1.1	3.4	0.1	0.2	2.2	0.7	0.5	▲3.7
	10～12	▲1.6	0.4	▲0.1	1.0	▲1.1	▲3.7	1.8	0.6	0.9	▲10.3
	平成 27 年 1～3 月	▲2.0	▲6.9	▲8.1	▲4.2	▲6.8	▲20.0	▲10.0	▲0.3	▲10.8	▲24.3
	4～6	▲2.0	5.9	3.4	2.2	0.3	8.8	9.1	0.6	16.8	6.7
	平成 26 年 5 月	▲1.2	▲2.5	▲2.0	0.3	▲2.6	▲6.3	▲1.4	1.7	▲7.4	▲15.0
	6	▲1.2	▲3.3	▲5.2	▲4.6	▲5.3	▲8.3	▲4.8	1.1	▲4.8	▲10.9
	7	▲0.8	▲0.6	▲0.6	1.9	▲2.0	▲2.9	1.4	▲0.1	▲1.0	0.4
	8	▲0.8	1.9	1.8	3.6	0.2	1.9	3.9	1.8	1.9	▲7.5
	9	▲0.8	1.6	2.6	5.1	2.6	2.7	1.4	0.6	0.8	▲4.7
	10	▲1.6	▲0.2	▲0.4	1.2	▲0.8	▲5.9	0.8	0.7	▲0.7	▲8.9
	11	▲1.6	1.1	0.2	1.4	▲1.8	▲2.6	4.5	1.6	1.9	▲6.9
	12	▲1.6	0.2	▲0.1	0.5	▲0.6	▲2.7	0.7	▲0.1	1.2	▲14.1
	平成 27 年 1 月	▲1.6	▲0.9	▲2.8	▲0.9	▲4.5	▲7.8	0.7	0.7	1.9	▲12.1
	2	▲2.0	2.9	3.0	5.2	5.1	▲5.4	▲0.1	3.1	2.5	▲22.0
	3	▲2.0	▲18.2	▲19.2	▲13.7	▲15.8	▲36.6	▲24.2	▲4.1	▲26.6	▲32.7
	4	▲1.6	13.2	11.9	10.1	8.4	22.7	18.7	2.7	27.2	11.8
	5	▲1.6	5.8	4.5	4.1	1.7	9.3	9.3	0.0	14.4	7.3
	6	▲2.0	▲0.2	▲5.7	▲6.6	▲9.1	▲2.0	0.3	▲0.6	10.3	1.3
	7	▲2.0	3.1	4.0	1.2	3.0	0.5	8.1	▲1.4	7.3	▲10.3
前 年 (度、 同期、 同月) 比 増 減 率 (既 存 店) (%)	平成 24 年	▲2.3	0.4	0.8	0.8	1.0	▲1.7	1.0	▲0.5	0.7	▲1.7
	25	▲1.9	1.8	1.6	0.9	0.3	0.2	5.1	0.3	4.1	4.3
	26	▲1.6	2.1	1.6	2.0	0.1	2.0	4.5	1.2	3.8	1.7
	平成 24 年度	▲2.3	▲0.1	0.2	▲0.3	▲0.3	▲1.4	1.8	▲1.1	0.5	▲0.7
	25	▲1.2	4.2	3.5	2.1	1.6	5.9	7.8	0.9	9.2	11.9
	26	▲2.0	▲2.3	▲3.0	▲0.7	▲3.2	▲8.9	▲2.6	0.7	▲4.4	▲12.9
	平成 26 年 4～6 月	▲1.2	▲4.7	▲5.1	▲3.0	▲5.5	▲11.7	▲4.5	0.4	▲9.0	▲11.5
	7～9	▲0.8	1.0	1.3	3.6	0.3	0.5	2.3	0.8	0.7	▲3.5
	10～12	▲1.6	0.8	0.3	1.3	▲0.6	▲3.3	-2.2	1.1	1.3	▲9.9
	平成 27 年 1～3 月	▲2.0	▲6.4	▲7.6	▲3.8	▲6.4	▲19.4	▲9.6	0.4	▲10.3	▲23.7
	4～6	▲2.0	6.5	3.8	2.5	0.8	9.4	9.5	1.2	17.4	6.9
	平成 26 年 5 月	▲1.2	▲1.9	▲1.4	0.7	▲2.0	▲5.8	▲0.6	2.0	▲6.8	▲12.5
	6	▲1.2	▲2.3	▲4.0	▲3.8	▲4.3	▲6.4	▲3.1	1.4	▲3.7	▲6.6
	7	▲0.8	▲0.4	▲0.4	2.1	▲1.8	▲2.7	1.6	0.0	▲0.8	0.6
	8	▲0.8	2.0	2.0	3.8	0.4	2.2	4.0	2.0	2.1	▲7.3
	9	▲0.8	1.8	2.8	5.3	2.8	2.9	1.5	0.8	1.0	▲4.5
	10	▲1.6	0.2	▲0.1	1.4	▲0.4	▲5.7	1.1	1.2	▲0.3	▲8.6
	11	▲1.6	1.5	0.6	1.7	▲1.4	▲2.2	4.8	2.1	2.3	▲6.6
	12	▲1.6	0.6	0.3	0.8	▲0.1	▲2.2	1.0	0.4	1.6	▲13.7
	平成 27 年 1 月	▲1.6	▲0.4	▲2.4	▲0.6	▲4.0	▲7.3	1.1	1.3	2.4	▲11.4
	2	▲2.0	3.5	3.5	5.7	5.7	▲4.8	0.4	3.8	3.1	▲21.3
	3	▲2.0	▲17.7	▲18.8	▲13.3	▲15.3	▲36.2	▲23.9	▲3.5	▲26.2	▲32.2
	4	▲1.6	13.7	12.3	10.3	8.8	23.3	19.0	3.3	27.8	11.9
	5	▲1.6	6.3	4.9	4.4	2.2	9.9	9.7	0.6	15.0	7.5
	6	▲2.0	0.4	▲5.2	▲6.3	▲8.6	▲1.4	0.8	0.2	10.9	1.6
	7	▲2.0	3.6	4.5	1.5	3.5	1.3	8.5	▲0.6	7.9	▲10.1

注1:年(度)及び四半期の事業所数、従業員数、売場面積の数は年(度)及び四半期末値による。

注2:年(度)及び四半期の従業員一人当たり販売額、売場面積1㎡当たり販売額の数は、従業員数、売場面積の年(度)及び四半期平均値による。

注3:前年(度・同期・同月)比の既存店の事業所数は、全店で計算している。

注4:売場面積1㎡当たり販売額は、食堂・喫茶の販売額を除いた販売額で計算している。

他				商 品 券	営業日数 (日)	従業員数 (人)	売場面積 (1000㎡)	従 業 者 一人当り 販売額 (万円)	売場面積 1㎡ 当り 販売額 (万円)	Year and Month	
家庭用 電気機 械器具	家庭用品	その他 の商品	食 堂 ・ 喫 茶								
Household Electric Appliances	Household Equipment	Others	Restaurants and Café	Gift Certificate	Business Days	Number of Employees	Sales Floor Area (1000㎡)	Sales per Employee (10000yen)	Sales per ㎡ (10000 yen)		
28,501	218,534	1,106,171	183,978	207,239	363.5	89,493	6,719	7,275.5	95.9	C.Y.	2012
28,302	219,154	1,156,327	186,484	195,063	362.7	87,280	6,658	7,627.2	97.9		2013
28,809	218,710	1,215,405	182,725	185,538	362.9	84,754	6,521	7,963.1	100.8		2014
28,121	217,477	1,111,949	184,560	204,181	362.8	87,529	6,675	7,379.5	96.5	F.Y.	2012
30,009	225,471	1,232,661	185,248	193,686	362.7	85,721	6,648	7,871.3	100.7		2013
27,370	211,967	1,178,448	182,464	183,227	363.0	83,490	6,462	7,870.2	99.5		2014
6,252	49,062	255,897	44,155	43,872	90.6	86,316	6,602	1,754.0	22.3	Q2	2014
6,187	50,824	278,610	48,817	44,977	91.5	85,089	6,563	1,826.5	23.0	Q3	
8,026	58,950	334,621	45,497	61,008	91.9	84,754	6,521	2,275.7	28.9	Q4	
6,904	53,131	309,320	43,995	33,369	89.0	83,490	6,462	2,019.6	25.4	Q1	2015
6,737	53,222	312,745	44,198	42,535	90.7	84,463	6,450	1,899.2	24.1	Q2	
1,959	16,986	87,843	15,261	12,077	30.8	86,331	6,602	593.1	7.5	May	2014
2,618	16,883	92,657	14,997	19,373	29.9	86,316	6,602	626.0	8.0	Jun.	
2,449	18,587	96,760	16,920	24,069	31.0	86,147	6,602	697.3	8.8	Jul.	
1,981	16,217	90,057	17,507	11,000	30.6	85,521	6,565	554.1	7.0	Aug.	
1,756	16,020	91,793	14,390	9,908	29.9	85,089	6,563	574.2	7.2	Sep.	
2,418	16,592	93,620	13,606	10,546	30.9	84,694	6,523	625.0	7.9	Oct.	
3,023	19,206	107,377	14,959	20,288	30.0	85,017	6,520	726.0	9.2	Nov.	
2,585	23,153	133,625	16,932	30,174	31.0	84,754	6,521	924.7	11.8	Dec.	
2,026	18,512	99,767	15,241	10,063	30.3	84,362	6,522	710.7	9.0	Jan.	2015
2,514	15,592	94,624	13,192	9,126	27.7	83,863	6,513	587.3	7.4	Feb.	
2,365	19,027	114,930	15,563	14,181	31.0	83,490	6,462	721.6	9.1	Mar.	
2,033	17,706	102,230	14,021	12,372	29.9	84,508	6,467	618.0	7.9	Apr.	
2,160	17,942	104,360	15,660	11,280	30.9	84,301	6,467	642.7	8.1	May	
2,544	17,574	106,155	14,517	18,883	29.9	84,463	6,450	638.5	8.1	Jun.	
2,257	18,665	108,235	16,830	22,662	31.0	83,870	6,450	738.1	9.3	Jul.	
▲6.1	▲2.4	0.9	0.6	▲16.3	0.5	▲5.2	▲1.8	4.3	1.4	C.Y.	2012
▲0.7	0.3	4.5	1.4	▲5.9	▲0.2	▲2.5	▲0.9	4.8	2.1		2013
1.8	▲0.2	5.1	▲2.0	▲4.9	0.1	▲2.9	▲2.1	4.4	3.0		2014
▲5.8	▲3.2	0.7	▲0.9	▲10.8	▲0.2	▲4.3	▲1.4	4.3	0.8	F.Y.	2012
6.7	3.7	10.9	0.4	▲5.1	▲0.0	▲2.1	▲0.4	6.7	4.4		2013
▲8.8	▲6.0	▲4.4	▲1.5	▲5.4	0.1	▲2.6	▲2.8	▲0.0	▲1.2		2014
▲11.7	▲8.7	▲10.6	▲2.8	▲6.4	▲0.0	▲2.9	▲1.2	▲2.7	▲4.3	Q2	2014
3.1	0.6	1.0	▲1.0	▲4.1	0.1	▲2.6	▲1.4	3.7	2.2	Q3	
▲6.5	▲3.8	3.2	▲1.6	▲5.0	0.1	▲2.9	▲2.1	3.3	2.5	Q4	
▲17.2	▲11.3	▲10.7	▲0.6	▲6.5	0.1	▲2.6	▲2.8	▲4.3	▲4.5	Q1	2015
7.7	8.5	22.2	0.1	▲3.0	0.1	▲2.1	▲2.3	8.3	▲1.4	Q2	
▲13.7	▲5.1	▲8.0	▲1.6	▲5.4	▲0.0	▲2.7	▲0.9	0.2	▲2.6	May	2014
▲5.9	▲6.5	▲4.4	▲2.3	▲5.7	▲0.0	▲2.9	▲1.2	▲0.4	▲1.2	Jun.	
4.4	▲1.1	▲1.2	▲1.1	▲5.3	▲0.0	▲2.7	▲0.8	2.2	▲0.0	Jul.	
7.2	2.4	3.0	▲1.0	▲2.8	▲0.0	▲3.0	▲1.4	5.0	4.5	Aug.	
▲2.8	0.7	1.6	▲1.1	▲2.5	0.3	▲2.6	▲1.4	4.3	2.9	Sep.	
6.6	▲3.7	0.6	▲2.2	▲3.9	▲0.0	▲2.9	▲2.0	2.8	1.3	Oct.	
▲17.3	0.8	3.7	0.8	▲3.7	0.3	▲2.7	▲2.1	3.9	3.4	Nov.	
▲2.8	▲7.4	4.6	▲3.1	▲6.2	▲0.0	▲2.9	▲2.1	3.2	2.6	Dec.	
▲1.9	▲5.5	5.2	▲1.5	▲3.5	▲0.0	▲2.9	▲2.0	2.0	1.1	Jan.	2015
▲1.6	0.2	4.8	6.1	▲1.9	▲0.0	▲2.6	▲2.6	5.6	5.7	Feb.	
▲36.5	▲23.0	▲28.7	▲4.8	▲11.1	0.3	▲2.6	▲2.8	▲16.0	▲15.7	Mar.	
21.3	16.5	35.6	0.9	▲0.4	▲0.0	▲2.1	▲2.1	15.5	16.2	Apr.	
10.3	5.6	18.8	2.6	▲6.6	0.3	▲2.4	▲2.0	8.4	8.0	May	
▲2.8	4.1	14.6	▲3.2	▲2.5	▲0.0	▲2.1	▲2.3	2.0	1.3	Jun.	
▲7.8	0.4	11.9	▲0.5	▲5.8	▲0.0	▲2.6	▲2.3	5.9	5.7	Jul.	
▲6.0	▲1.4	1.5	0.6	▲15.8	0.4	▲4.2	0.1	4.2	0.5	C.Y.	2012
▲0.4	1.0	5.1	2.0	▲5.2	▲0.2	▲1.9	0.1	4.7	1.6		2013
1.8	0.2	5.6	▲1.7	▲4.7	▲0.0	▲2.4	▲1.0	4.5	2.5		2014
▲5.4	▲2.0	1.5	▲0.3	▲10.1	▲0.3	▲3.5	0.3	4.2	▲0.1	F.Y.	2012
6.8	4.1	11.4	0.9	▲4.6	0.0	▲1.9	0.1	6.6	3.9		2013
▲8.7	▲5.6	▲3.9	▲1.2	▲5.2	0.0	▲1.8	▲1.4	0.1	▲1.7		2014
▲11.7	▲8.4	▲9.8	▲2.5	▲6.3	▲0.0	▲2.6	▲0.3	▲2.2	▲4.3	Q2	2014
3.2	0.7	1.2	▲0.8	▲4.0	0.0	▲2.4	▲0.9	3.6	1.8	Q3	
▲6.4	▲3.5	3.6	▲1.3	▲4.8	0.0	▲2.4	▲1.0	3.2	1.8	Q4	
▲17.2	▲10.8	▲10.1	▲0.3	▲6.3	0.1	▲1.8	▲1.4	▲4.4	▲5.2	Q1	2015
7.9	8.9	23.0	0.5	▲2.7	0.1	▲1.5	▲1.0	8.1	7.6	Q2	
▲13.6	▲4.8	▲7.4	▲1.3	▲5.2	▲0.1	▲2.4	0.0	0.4	▲2.6	May	2014
▲5.8	▲5.9	▲3.3	▲1.9	▲5.6	0.0	▲2.6	▲0.3	0.3	▲1.2	Jun.	
4.5	▲1.0	▲1.0	▲0.8	▲5.2	▲0.0	▲2.5	▲0.3	2.2	▲0.0	Jul.	
7.2	2.5	3.2	▲0.7	▲2.7	0.0	▲2.7	▲0.8	4.9	4.5	Aug.	
▲2.7	0.9	1.8	▲1.0	▲2.4	0.1	▲2.4	▲0.9	4.2	2.9	Sep.	
6.7	▲3.4	1.0	▲2.0	▲3.7	▲0.0	▲2.4	▲0.9	2.7	1.3	Oct.	
▲17.2	1.1	4.1	1.0	▲3.6	0.0	▲2.2	▲1.0	3.8	2.2	Nov.	
▲2.8	▲7.1	5.1	▲2.8	▲5.9	0.0	▲2.4	▲1.0	3.1	1.7	Dec.	
▲1.8	▲5.1	5.7	▲1.3	▲3.3	0.1	▲2.4	▲1.0	2.0	1.1	Jan.	2015
▲1.5	0.7	5.4	6.4	▲1.7	0.2	▲2.1	▲1.5	5.7	5.7	Feb.	
▲36.4	▲22.6	▲28.2	▲4.4	▲10.9	0.0	▲1.8	▲1.4	▲16.2	▲16.5	Mar.	
21.5	16.9	36.4	1.2	▲0.2	0.1	▲1.4	▲1.1	15.3	16.2	Apr.	
10.4	6.0	19.5	3.0	▲6.4	0.1	▲1.7	▲1.0	8.2	6.6	May	
▲2.7	4.6	15.3	▲2.6	▲2.1	0.0	▲1.5	▲1.0	1.9	1.3	Jun.	
▲7.7	0.8	12.6	0.0	▲5.4	0.0	▲2.0	▲1.0	5.7	4.5	Jul.	

Note1: Yearly and quarterly data of number of establishments, number of employees and sales floor area are calculated at the end of term.

Note2: Yearly and quarterly data of sales per employee and sales per floor area (㎡) are average of that term.

Note3: Growth rates of number of establishments that showed at "Percentage change from the same month/term of the previous year after number of establishments have been adjusted" column are calculated by figures that showed "sales value" column.

Note4: Sales per ㎡ are calculated excluding sales value of restaurant and café.

第4表 百貨店・スーパー商品別販売額等及び前年（度、同期、同月）比増減率

Table4 Departmentstores and supermarkets sales value by goods and percentage change from the same month/term of the previous year

(3) スーパー (3) Supermarkets

年月	事業所数 (店)	合計	衣 料 品				身の回 り品	飲食品	そ の の			
				紳士服 ・ 洋 品	婦人・ 子供服 ・洋品	その他 の 衣料品				家具		
				Men's	Women's and Children's	Other Clothing					Furniture	
	Number of Establishments	Total	Clothes				Food and Beverages	Others				
販 売 額 (百万円)	平成 24年	4,873	12,952,689	1,472,604	343,675	734,717	135,412	258,799	8,535,260	2,944,825	89,635	
	25	5,057	13,057,880	1,410,086	329,975	701,522	125,635	252,954	8,734,942	2,912,853	82,605	
	26	5,130	13,369,938	1,352,766	316,111	670,833	118,339	247,482	9,071,134	2,946,038	79,222	
	平成 24年度	4,882	12,905,911	1,459,306	341,883	728,357	128,497	260,570	8,511,750	2,934,855	89,216	
	25	5,049	13,250,823	1,411,644	330,264	702,061	127,554	251,765	8,858,464	2,980,715	83,523	
	26	5,128	13,293,049	1,323,628	308,740	657,128	113,459	244,300	9,102,663	2,866,758	75,730	
	平成 26年 4～6月	5,051	3,179,424	336,264	80,565	170,489	25,197	60,012	2,166,776	676,384	17,506	
	7～9	5,081	3,312,422	306,466	65,519	152,879	27,000	61,068	2,296,686	709,270	17,764	
	10～12	5,130	3,560,558	371,176	91,982	178,518	36,285	64,391	2,392,406	796,976	23,575	
	平成 27年 1～3月	5,128	3,240,644	309,721	70,674	155,242	24,976	58,829	2,246,796	684,128	16,885	
	4～6	5,139	3,338,638	337,555	79,959	170,445	25,275	61,876	2,294,304	706,779	17,790	
	平成 26年 5月	5,046	1,081,203	113,994	26,102	58,733	8,496	20,662	738,097	229,113	5,732	
	6	5,051	1,091,555	122,062	31,890	59,912	9,795	20,463	739,385	230,108	6,206	
	7	5,067	1,117,017	112,532	24,611	57,680	10,278	19,964	764,366	240,119	6,411	
	8	5,076	1,152,701	100,481	21,520	49,411	8,600	20,949	803,336	248,885	6,039	
	9	5,081	1,042,703	93,453	19,388	45,788	8,122	20,156	728,984	220,266	5,314	
	10	5,088	1,077,168	111,370	26,081	55,123	9,979	20,187	737,667	228,131	6,984	
	11	5,114	1,111,376	123,226	30,574	60,160	11,411	21,081	743,247	244,903	7,682	
	12	5,130	1,372,013	136,580	35,327	63,234	14,896	23,123	911,493	323,941	8,909	
	平成 27年 1月	5,133	1,121,990	113,503	28,628	54,167	9,539	21,170	770,304	238,183	6,032	
	2	5,128	1,006,097	84,557	19,055	43,022	6,837	15,644	713,915	207,624	4,704	
	3	5,128	1,112,558	111,660	22,991	58,053	8,601	22,015	762,577	238,321	6,149	
	4	5,134	1,085,757	106,788	23,824	54,708	7,566	20,689	744,509	234,461	5,811	
	5	5,135	1,150,963	118,240	27,158	60,763	9,036	21,283	787,506	245,217	6,391	
	6	5,139	1,101,918	112,528	28,977	54,974	8,673	19,904	762,289	227,101	5,587	
	7	4,780	1,086,521	113,207	24,551	57,113	10,523	21,021	787,204	186,110	3,843	
	前 年 (度、 同期、 同月) 比増減率 (%)	平成 24年	2.1	0.2	▲1.1	4.5	▲2.4	▲17.7	6.4	0.9	▲1.4	5.9
		25	2.2	0.2	▲4.2	▲4.0	▲4.5	▲7.2	▲2.3	1.5	▲1.3	▲7.8
		26	1.4	1.8	▲4.1	▲4.2	▲4.4	▲5.8	▲2.2	3.1	1.0	▲4.1
		平成 24年度	2.3	▲0.6	▲2.4	1.8	▲2.7	▲23.2	6.8	0.1	▲1.4	5.1
25		1.9	1.8	▲3.3	▲3.4	▲3.6	▲0.7	▲3.4	2.8	1.3	▲6.4	
26		1.6	0.0	▲6.2	▲6.5	▲6.4	▲11.1	▲3.0	2.4	▲3.9	▲9.3	
平成 26年 4～6月		1.8	▲1.1	▲7.8	▲7.0	▲7.8	▲13.4	▲6.4	1.7	▲6.0	▲9.4	
7～9		2.0	1.9	▲3.5	▲4.0	▲4.4	▲6.2	0.8	3.2	0.4	▲4.6	
10～12		1.4	1.6	▲4.9	▲5.5	▲5.1	▲8.9	▲1.0	3.2	0.3	▲6.4	
平成 27年 1～3月		1.6	▲2.3	▲8.6	▲9.4	▲8.1	▲16.3	▲5.1	1.4	▲10.4	▲17.1	
4～6		1.7	5.0	0.4	▲0.8	▲0.0	0.3	3.1	5.9	4.5	1.6	
平成 26年 5月		1.5	0.5	▲5.6	▲3.4	▲6.2	▲9.5	▲4.9	3.4	▲4.9	▲9.3	
6		1.8	▲0.1	▲8.5	▲9.1	▲8.3	▲14.2	▲5.1	2.7	▲3.7	▲8.4	
7		2.0	0.8	▲7.5	▲7.6	▲7.6	▲11.6	▲4.7	2.7	▲1.2	▲7.9	
8		2.1	3.2	▲1.8	▲3.8	▲3.6	▲3.1	5.5	4.2	2.1	▲1.4	
9		2.0	1.7	▲0.1	0.7	▲1.1	▲2.1	2.0	2.4	0.3	▲4.1	
10		1.7	1.5	▲4.7	▲3.7	▲4.4	▲10.9	▲3.2	2.9	0.4	▲6.1	
11		1.7	2.4	▲6.5	▲7.2	▲6.6	▲12.7	▲1.0	4.2	1.8	▲8.9	
12		1.4	1.1	▲3.7	▲5.4	▲4.3	▲4.1	1.0	2.5	▲0.8	▲4.5	
平成 27年 1月		1.4	1.4	▲8.5	▲10.0	▲8.5	▲14.2	▲3.3	4.0	▲1.8	▲11.8	
2		1.6	1.6	▲0.5	0.0	0.6	▲9.2	▲0.1	2.7	▲1.4	▲7.3	
3		1.6	▲8.8	▲14.0	▲15.5	▲13.3	▲23.3	▲10.0	▲2.2	▲23.2	▲27.4	
4		1.8	7.9	6.6	5.5	5.5	9.6	9.5	8.0	8.0	4.4	
5		1.8	6.5	3.7	4.0	3.5	6.4	3.0	6.7	7.0	11.5	
6		1.7	0.9	▲7.8	▲9.1	▲8.2	▲11.5	▲2.7	3.1	▲1.3	▲10.0	
7		1.8	3.1	0.9	▲0.2	▲1.0	2.6	7.1	3.3	3.8	6.9	
前 年 (度、 同期、 同月) 比増減率 (既存店) (%)		平成 24年	2.1	▲1.4	▲1.1	4.6	▲2.4	▲17.7	6.3	▲0.7	▲3.4	3.7
		25	2.2	▲1.5	▲4.6	▲4.3	▲4.8	▲7.7	▲2.7	▲0.5	▲2.9	▲9.8
		26	1.4	0.3	▲3.9	▲4.1	▲4.3	▲5.6	▲1.5	1.0	0.2	▲4.7
		平成 24年度	2.3	▲2.1	▲2.6	1.7	▲2.8	▲23.4	6.7	▲1.5	▲3.6	3.0
	25	1.9	0.1	▲3.6	▲3.7	▲3.9	▲1.2	▲3.9	0.7	0.1	▲8.1	
	26	1.6	▲1.4	▲5.9	▲6.2	▲6.2	▲10.5	▲2.3	0.5	▲4.7	▲9.5	
	平成 26年 4～6月	1.8	▲2.4	▲7.2	▲6.4	▲7.6	▲13.2	▲4.5	▲0.3	▲6.3	▲10.1	
	7～9	2.0	0.3	▲2.9	▲3.4	▲4.1	▲5.4	2.2	1.0	▲0.8	▲4.7	
	10～12	1.4	0.2	▲5.1	▲5.7	▲5.2	▲8.7	▲1.4	1.3	▲0.5	▲6.8	
	平成 27年 1～3月	1.6	▲3.6	▲8.3	▲9.2	▲7.9	▲15.1	▲5.2	▲0.3	▲11.0	▲16.9	
	4～6	1.7	3.4	0.7	▲0.5	0.3	1.3	3.1	3.9	3.2	1.9	
	平成 26年 5月	1.5	▲0.8	▲5.1	▲2.8	▲6.1	▲9.4	▲3.1	1.3	▲4.9	▲10.1	
	6	1.8	▲1.5	▲7.7	▲8.5	▲7.8	▲13.8	▲2.9	0.8	▲4.7	▲8.8	
	7	2.0	▲0.7	▲6.4	▲6.5	▲7.0	▲10.6	▲2.3	0.7	▲2.0	▲7.6	
	8	2.1	1.4	▲1.0	▲3.1	▲3.2	▲1.9	7.6	2.0	0.6	▲1.6	
	9	2.0	▲0.0	▲0.3	0.5	▲1.2	▲1.7	1.6	0.3	▲1.1	▲4.4	
	10	1.7	▲0.1	▲4.9	▲4.0	▲4.6	▲10.7	▲3.7	0.9	▲0.7	▲6.6	
	11	1.7	0.9	▲6.6	▲7.3	▲6.7	▲12.6	▲1.3	2.3	0.7	▲9.4	
	12	1.4	▲0.2	▲3.8	▲5.5	▲4.4	▲3.9	0.7	0.8	▲1.3	▲4.5	
	平成 27年 1月	1.4	0.2	▲8.3	▲9.8	▲8.3	▲13.1	▲3.4	2.4	▲2.3	▲11.5	
	2	1.6	0.2	▲0.1	0.5	0.9	▲7.2	▲0.1	1.0	▲2.1	▲6.8	
	3	1.6	▲10.1	▲13.8	▲15.2	▲13.2	▲22.5	▲9.9	▲4.0	▲23.8	▲27.2	
	4	1.8	6.3	7.1	6.1	6.0	11.3	9.8	6.1	6.7	4.9	
	5	1.8	4.8	4.1	4.4	3.9	7.8	3.2	4.7	5.6	11.8	
	6	1.7	▲0.6	▲7.8	▲9.2	▲8.1	▲11.3	▲3.1	1.2	▲2.6	▲9.9	
	7	1.8	1.2	0.9	▲0.3	▲0.9	2.4	6.5	1.7	▲0.4	1.6	

注1:年(度)及び四半期の事業所数、従業員数、売場面積の数値は年(度)及び四半期末値による。

注2:年(度)及び四半期の従業員一人当たり販売額、売場面積1㎡当たり販売額の数値は、従業員数、売場面積の年(度)及び四半期平均値による。

注3:前年(度・同期・同月)比の既存店の事業所数は、全店で計算している。

注4:売場面積1㎡当たり販売額は、食堂・喫茶の販売額を除いた販売額で計算している。

注5:前年(度、同期、同月)比増減率は、ギャップを調整するリンク係数(付表参照)で処理した数値で計算している。

他				商 品 券	営 業 日 数 (日)	従 業 者 数 (人)	売 場 面 積 (1000㎡)	従 業 者 一 人 当 たり 販 売 額 (万円)	売 場 面 積 1㎡ 当 たり 販 売 額 (万円)	Year and Month			
家 庭 用 電 気 機 械 器 具	家 庭 用 品	そ の 他 の 商 品	食 堂 喫 茶									Gift Certificate	Business Days
200,453	439,153	2,194,793	20,791	79,602	364.1	512,509	25,227	2,605.2	51.8	C.Y.	2012	Sales value (million yen)	
182,321	447,345	2,179,619	20,962	77,554	363.5	528,062	25,571	2,598.2	51.4		2013		
173,222	444,506	2,229,674	19,414	73,679	363.5	525,643	25,757	2,619.1	52.1		2014		
197,093	437,312	2,190,414	20,819	79,739	363.4	492,129	25,233	2,598.0	51.4	F.Y.	2012		
187,012	458,962	2,230,494	20,723	76,745	363.4	509,090	25,610	2,618.5	52.0		2013		
164,323	432,190	2,175,884	18,630	72,634	363.6	506,083	25,498	2,605.7	51.8		2014		
33,473	105,673	514,596	5,137	17,468	90.9	508,400	25,572	626.9	12.4	Q2	2014		
38,253	109,411	539,014	4,829	17,557	91.7	505,642	25,610	647.9	12.9	Q3			
47,964	115,581	605,148	4,707	20,001	91.6	525,643	25,757	693.2	13.8	Q4			
44,634	101,525	517,126	3,958	17,607	89.4	506,083	25,498	637.1	12.6	Q1	2015		
39,939	109,559	535,101	4,390	16,770	90.9	510,863	25,597	656.0	13.0	Q2			
10,549	35,652	175,442	1,737	5,319	30.8	507,729	25,580	212.9	4.2	May	2014		
13,141	36,475	172,580	1,706	5,365	30.0	508,400	25,572	214.7	4.3	Jun.			
14,323	37,249	180,335	1,801	6,769	30.8	512,458	25,584	218.0	4.4	Jul.			
13,129	37,785	190,354	1,577	5,993	30.9	515,549	25,615	223.6	4.5	Aug.			
10,800	34,377	168,325	1,451	4,796	30.0	505,642	25,610	206.2	4.1	Sep.			
12,433	34,313	172,820	1,582	4,674	30.8	505,440	25,604	213.1	4.2	Oct.			
15,022	35,746	184,947	1,506	5,616	30.0	509,873	25,695	218.0	4.3	Nov.			
20,510	45,523	247,380	1,619	9,711	30.8	525,643	25,757	261.0	5.3	Dec.			
15,630	35,378	179,661	1,482	6,502	30.6	518,422	25,756	216.4	4.4	Jan.	2015		
11,859	30,465	159,432	1,162	4,597	28.3	501,363	25,736	200.7	3.9	Feb.			
17,144	35,682	178,033	1,314	6,509	30.5	506,083	25,498	219.8	4.4	Mar.			
13,070	35,807	178,339	1,433	6,499	30.0	504,848	25,527	215.1	4.2	Apr.			
13,366	37,866	186,135	1,459	5,268	30.8	511,007	25,578	225.2	4.5	May			
13,503	35,886	170,627	1,497	5,004	30.1	510,863	25,597	215.7	4.3	Jun.			
15,587	26,439	138,617	1,624	6,484	30.8	489,292	22,913	222.1	4.7	Jul.			
▲15.4	▲5.5	0.8	▲8.0	▲4.3	0.4	1.2	1.3	0.1	▲1.0	C.Y.	2012		Percentage change from the same month/term of the previous year (%)
▲9.0	1.2	▲0.8	0.8	▲2.8	▲0.2	1.6	0.8	▲0.1	▲1.2		2013		
▲5.0	▲1.2	2.2	▲7.4	▲5.2	0.0	▲0.5	0.7	1.0	1.2		2014		
▲13.5	▲4.0	0.2	▲3.9	▲1.5	▲0.1	0.6	1.6	▲0.7	▲1.9	F.Y.	2012		
▲5.1	4.0	1.7	▲0.5	▲4.1	0.0	2.0	0.9	1.0	0.6		2013		
▲12.1	▲6.1	▲2.5	▲10.1	▲5.5	0.1	▲0.6	▲0.4	▲0.4	▲0.4		2014		
▲21.6	▲5.7	▲4.7	▲3.9	▲4.1	0.1	1.4	0.7	▲2.3	▲1.6	Q2	2014		
▲5.9	▲4.1	2.1	▲7.1	▲5.2	0.0	0.1	0.9	0.9	0.8	Q3			
▲4.3	▲3.9	2.0	▲13.5	▲6.7	0.0	▲0.5	0.7	1.8	0.7	Q4			
▲16.6	▲10.8	▲9.4	▲16.5	▲5.6	0.1	▲0.6	▲0.4	▲2.1	▲2.3	Q1	2015		
19.3	3.7	4.0	▲14.5	▲4.0	0.0	0.5	0.1	4.6	4.8	Q2			
▲26.0	▲3.4	▲3.4	▲3.9	▲2.6	0.0	1.1	0.4	▲0.6	0.0	May	2014		
▲9.8	▲5.4	▲2.6	▲5.3	▲2.2	0.0	1.4	0.7	▲1.5	▲0.0	Jun.			
▲7.6	▲7.5	1.1	▲3.5	▲5.9	0.0	1.4	0.6	▲0.6	0.0	Jul.			
▲4.9	▲2.9	3.9	▲6.9	▲4.2	0.0	1.5	0.8	1.7	2.3	Aug.			
▲4.8	▲1.5	1.3	▲11.3	▲5.5	0.0	0.1	0.9	1.6	2.5	Sep.			
▲3.2	▲1.9	1.5	▲10.6	▲8.4	0.0	0.0	0.7	1.5	0.0	Oct.			
▲7.2	▲2.8	4.3	▲15.6	▲4.7	0.0	0.1	0.8	2.3	0.0	Nov.			
▲2.7	▲6.1	0.7	▲14.1	▲7.0	0.0	▲0.5	0.7	1.5	0.0	Dec.			
▲11.1	▲2.9	▲0.1	▲14.2	▲7.3	0.0	▲0.5	0.3	1.8	2.3	Jan.	2015		
▲13.6	▲3.6	0.4	▲17.2	1.2	0.4	0.3	0.4	1.3	0.0	Feb.			
▲22.9	▲22.1	▲23.4	▲18.4	▲8.3	0.0	▲0.6	▲0.4	▲8.3	▲8.3	Mar.			
33.6	6.7	7.1	▲15.4	▲4.2	▲0.3	▲0.1	▲0.3	8.0	7.7	Apr.			
26.7	6.2	6.1	▲16.0	▲1.0	0.0	0.6	▲0.0	5.8	7.1	May			
2.8	▲1.6	▲1.1	▲12.2	▲6.7	0.3	0.5	0.1	0.5	0.0	Jun.			
22.7	▲2.9	3.4	▲9.8	▲3.9	0.0	1.5	0.3	1.6	2.2	Jul.			
▲16.6	▲8.4	▲1.2	▲5.9	▲5.1	0.5	▲1.2	▲0.4	0.6	▲1.3	C.Y.	2012	Percentage change from the same month/term of the previous year after number of establishments have been adjusted (%)	
▲4.9	▲1.9	▲2.6	▲1.7	▲3.7	▲0.1	▲1.0	▲0.6	0.7	▲1.2		2013		
▲2.7	▲2.0	1.1	▲6.1	▲6.0	0.1	▲2.4	0.1	1.7	0.4		2014		
▲15.3	▲7.2	▲1.9	▲3.3	▲2.3	▲0.0	▲2.1	▲0.1	▲0.1	▲1.9	F.Y.	2012		
2.7	1.5	0.0	▲2.1	▲5.0	0.1	▲0.2	▲0.2	1.9	0.4		2013		
▲12.8	▲6.7	▲3.3	▲8.5	▲6.2	0.1	▲2.6	▲1.1	0.3	▲1.1		2014		
▲16.9	▲6.6	▲5.3	▲2.2	▲5.1	0.2	▲0.6	▲0.1	▲1.8	▲2.4	Q2	2014		
▲8.4	▲4.7	0.8	▲5.6	▲5.9	0.0	▲2.2	▲0.1	1.6	0.0	Q3			
▲7.2	▲4.5	1.2	▲11.8	▲7.4	0.1	▲2.4	0.1	2.5	0.0	Q4			
▲18.4	▲11.1	▲10.0	▲15.1	▲6.2	0.0	▲2.6	▲1.1	▲1.4	▲3.1	Q1	2015		
16.2	3.3	2.5	▲14.0	▲4.5	0.0	▲1.7	▲0.5	5.3	4.0	Q2			
▲17.0	▲4.5	▲4.0	▲2.2	▲3.7	0.1	▲0.8	▲0.1	0.0	▲0.0	May	2014		
▲12.6	▲6.3	▲3.5	▲3.4	▲2.9	0.2	▲0.6	▲0.1	▲0.9	▲2.3	Jun.			
▲9.4	▲7.8	0.2	▲2.2	▲6.5	0.1	▲0.9	▲0.1	0.2	▲0.0	Jul.			
▲7.7	▲3.5	2.2	▲5.3	▲5.0	▲0.1	▲0.9	▲0.1	-2.3	2.3	Aug.			
▲7.9	▲2.3	▲0.1	▲9.9	▲6.2	0.2	▲2.2	▲0.1	2.2	0.0	Sep.			
▲6.9	▲2.6	0.6	▲8.9	▲9.1	0.1	▲2.2	▲0.1	2.2	0.0	Oct.			
▲10.2	▲3.5	3.3	▲14.2	▲5.3	0.1	▲2.1	▲0.1	3.1	0.0	Nov.			
▲5.1	▲6.6	0.2	▲12.3	▲7.7	0.1	▲2.4	0.1	2.3	▲0.0	Dec.			
▲13.1	▲3.3	▲0.6	▲12.6	▲7.8	▲0.1	▲2.4	▲0.3	2.6	0.0	Jan.	2015		
▲15.5	▲4.0	▲0.3	▲15.6	0.4	0.2	▲1.7	▲0.3	2.0	0.0	Feb.			
▲24.3	▲22.3	▲23.9	▲17.2	▲8.7	0.0	▲2.6	▲1.1	▲7.6	▲10.4	Mar.			
30.2	6.6	5.6	▲14.6	▲4.6	▲0.0	▲2.1	▲1.0	8.6	7.7	Apr.			
23.1	5.8	4.6	▲15.3	▲1.4	▲0.0	▲1.6	▲0.6	6.5	7.1	May			
0.2	▲2.3	▲2.5	▲11.9	▲7.2	0.1	▲1.7	▲0.5	1.1	▲0.0	Jun.			
22.3	▲5.1	▲1.5	▲9.5	▲4.4	0.2	▲0.7	▲0.6	1.9	2.2	Jul.			

Note1: Yearly and quarterly data of number of establishments, number of employees and sales floor area are calculated at the end of term.

Note2: Yearly and quarterly data of sales per employee and sales per floor area (㎡) are average of that term.

Note3: Growth rates of number of establishments that showed at "Percentage change from the same month/term of the previous year after number of establishments have been adjusted" column are calculated by figures that showed "sales value" column.

Note4: Sales per ㎡ are calculated excluding sales value of restaurant and café.

Note5: The percentage change from the same month/term of the previous year is calculated using the linked coefficient to adjust for discrepancies. Refer to the Appendix table.

第5表 百貨店・スーパー商品別販売額指数

Table5 Indices of Department stores and supermarkets sales value by goods

(1) 原指数

(1) Original indices

年 月	合 計		衣 料 品		飲 食 料 品		そ の 他		Year and Month					
	Total		Clothes		Food and Beverages		Others							
	百貨店 Department stores	スーパー Super markets	百貨店 Department stores	スーパー Super markets	百貨店 Department stores	スーパー Super markets	百貨店 Department stores	スーパー Super markets						
平成24年	99.1	97.0	100.2	96.1	97.0	94.1	101.3	97.3	102.2	97.5	96.8	97.8	C.Y.	2012
25	99.6	98.2	100.4	95.3	97.9	90.1	102.5	97.1	103.7	97.9	100.1	96.6		2013
26	101.4	99.8	102.3	94.9	99.0	86.4	105.2	98.0	106.9	99.7	103.4	97.5		2014
平成26年 4~6月	94.2	88.5	97.3	88.6	89.9	85.9	99.0	85.8	102.1	89.4	89.1	89.5	Q2	2014
7~9	97.9	91.4	101.4	84.0	86.8	78.3	105.6	94.3	108.3	94.9	96.7	93.8	Q3	
10~12	110.2	112.9	109.0	103.5	107.6	94.9	114.6	122.3	112.8	107.8	111.7	105.5	Q4	
平成27年 1~3月	99.1	99.1	99.2	95.0	102.7	79.1	102.7	89.2	105.9	95.3	103.7	90.5	Q1	2015
4~6	99.2	93.7	102.2	90.7	92.9	86.3	104.0	86.3	108.2	97.3	104.1	93.6	Q2	
平成26年 5月	95.9	89.8	99.3	91.7	93.8	87.4	100.1	81.7	104.4	91.3	91.7	91.0	May	2014
6	98.3	94.8	100.2	92.0	91.2	93.6	103.7	100.0	104.5	92.9	95.5	91.4	Jun.	
7	103.4	105.4	102.6	94.8	99.0	86.3	110.0	118.4	108.1	97.8	102.1	95.3	Jul.	
8	98.0	83.1	105.8	75.2	74.3	77.0	108.7	87.7	113.6	97.4	94.6	98.8	Aug.	
9	92.2	85.7	95.7	82.1	87.2	71.7	98.1	76.8	103.1	89.6	93.3	87.4	Sep.	
10	96.7	92.8	98.9	93.8	97.8	85.4	100.3	83.0	104.3	92.2	94.9	90.6	Oct.	
11	104.1	108.3	102.0	102.0	105.6	94.5	106.5	112.3	105.1	101.3	108.6	97.2	Nov.	
12	129.8	137.5	126.0	114.6	119.4	104.7	136.9	171.7	128.9	129.8	131.7	128.6	Dec.	
平成27年 1月	103.7	105.2	103.0	108.7	119.3	87.0	104.4	85.1	108.9	97.2	101.7	94.6	Jan.	2015
2	90.2	86.4	92.4	75.0	80.0	64.8	98.8	89.8	100.9	86.8	94.5	82.4	Feb.	
3	103.3	105.7	102.1	101.2	108.8	85.6	105.0	92.7	107.8	101.9	114.9	94.6	Mar.	
4	96.8	91.6	99.7	90.5	94.7	81.9	100.1	77.6	105.3	96.3	102.1	93.1	Apr.	
5	101.9	95.0	105.7	95.6	98.1	90.7	105.8	81.7	111.4	100.1	104.9	97.4	May	
6	98.8	94.6	101.2	86.1	86.0	86.3	106.2	99.5	107.8	95.6	105.3	90.2	Jun.	
7	106.7	108.6	105.7	97.8	103.0	87.1	112.7	116.8	111.6	102.8	109.5	99.0	Jul.	

Original indices (C.Y. 2010 average=100)

注： 販売額指数は、全店の値で計算している。

Note: Indices are calculated using sales value that showed Table 4.

— 百貨店 97.9
 ... スーパー 104.5

平成22年=100

季節調整済指数の推移

Seasonal adjustment indices (C.Y.2010 average=100)

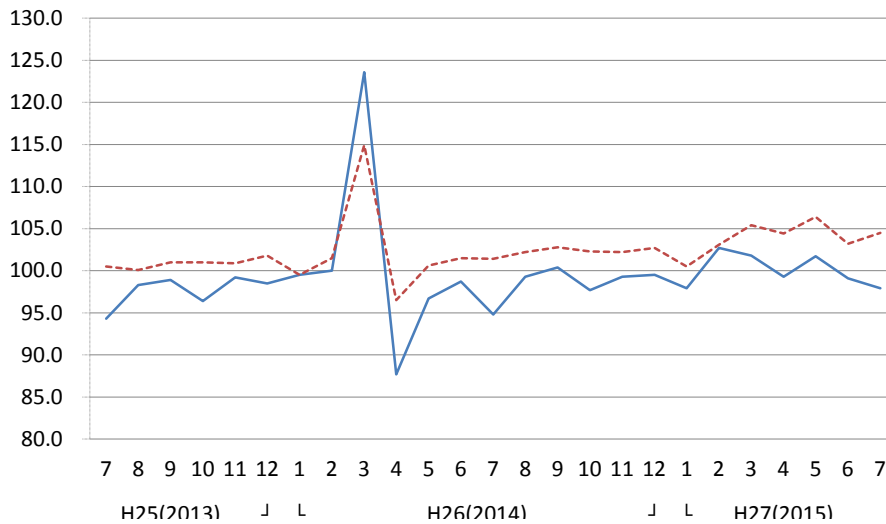

(2) 季節調整指数及び前期(月)比増減率 (2) Seasonal adjustment indices

	年 月	合 計			衣 料 品			飲 食 料 品			そ の 他			Year and Month	
		Total			Clothes			Food and Beverages			Others				
		百貨店 Department stores	スーパー Super markets		百貨店 Department stores	スーパー Super markets		百貨店 Department stores	スーパー Super markets		百貨店 Department stores	スーパー Super markets			
季 節 調 整 指 数 (平成 22年 100)	平成 26 年 4～6 月	97.5	94.4	99.5	90.8	94.1	84.1	103.5	97.0	105.1	91.8	91.9	92.2	Q2	2014
	7～9	100.9	98.2	102.1	93.7	97.2	86.3	105.5	97.7	107.3	97.8	100.9	95.9	Q3	
	10～12	101.1	98.8	102.4	93.2	97.9	83.7	106.3	98.1	108.3	98.2	101.7	96.0	Q4	
	平成 27 年 1～3 月	102.0	100.8	103.0	94.4	98.9	85.4	106.9	99.3	108.6	99.9	106.7	95.6	Q1	2015
	4～6	102.7	100.0	104.7	93.0	97.0	84.8	108.8	97.6	111.4	99.9	107.4	96.4	Q2	
	平成 26 年 5 月	99.2	96.7	100.6	92.8	96.4	84.8	104.7	98.2	106.1	93.2	94.2	93.1	May	2014
	6	100.2	98.7	101.5	94.0	98.2	85.3	105.4	98.5	106.9	96.6	98.3	95.2	Jun.	
	7	99.8	94.8	101.4	89.0	92.3	82.9	105.0	96.4	107.1	96.6	99.7	94.9	Jul.	
	8	101.3	99.3	102.2	94.3	98.6	85.2	105.7	98.1	107.3	98.4	101.6	96.2	Aug.	
	9	101.7	100.4	102.8	97.7	100.6	90.9	105.9	98.7	107.5	98.5	101.4	96.6	Sep.	
	10	100.7	97.7	102.3	92.5	96.6	83.8	106.2	98.0	108.0	97.7	100.1	96.0	Oct.	
	11	101.2	99.3	102.2	92.9	97.9	83.1	106.4	98.5	108.3	98.7	102.4	96.2	Nov.	
	12	101.5	99.5	102.7	94.3	99.2	84.2	106.4	97.8	108.6	98.3	102.6	95.7	Dec.	
	平成 27 年 1 月	99.5	97.9	100.5	89.8	94.9	77.6	105.3	98.3	106.8	96.5	104.2	92.4	Jan.	2015
	2	102.9	102.7	103.1	96.7	101.8	85.1	107.1	101.3	108.3	101.4	107.6	97.1	Feb.	
	3	103.7	101.8	105.4	96.7	99.9	93.6	108.3	98.3	110.7	101.8	108.3	97.3	Mar.	
	4	102.0	99.3	104.4	94.3	97.9	88.0	107.8	96.8	110.6	98.0	105.9	95.7	Apr.	
5	104.7	101.7	106.4	95.9	99.9	87.1	110.0	97.6	112.5	101.5	107.1	98.9	May		
6	101.3	99.1	103.2	88.7	93.3	79.4	108.5	98.3	111.0	100.1	109.2	94.6	Jun.		
7	103.1	97.9	104.5	92.1	96.4	83.9	107.6	95.3	110.5	101.7	107.0	98.7	Jul.		
前 期 (月) 比 増 減 率 (%)	平成 26 年 4～6 月	▲8.0	▲12.3	▲5.5	▲11.1	▲11.9	▲9.6	▲2.1	▲2.7	▲1.9	▲17.3	▲22.3	▲13.3	Q2	2014
	7～9	3.5	4.0	2.6	3.2	3.3	2.6	1.9	0.7	2.1	6.5	9.8	4.0	Q3	
	10～12	0.2	0.6	0.3	▲0.5	0.7	▲3.0	0.8	0.4	0.9	0.4	0.8	0.1	Q4	
	平成 27 年 1～3 月	0.9	2.0	0.6	1.3	1.0	2.0	0.6	1.2	0.3	1.7	4.9	▲0.4	Q1	2015
	4～6	0.7	▲0.8	1.7	▲1.5	▲1.9	▲0.7	1.8	▲1.7	2.6	0.0	0.7	0.8	Q2	
	平成 26 年 5 月	6.6	10.3	4.2	8.4	10.0	3.0	4.3	4.1	3.7	8.9	13.4	5.4	May	2014
	6	1.0	2.1	0.9	1.3	1.9	0.6	0.7	0.3	0.8	3.6	4.4	2.3	Jun.	
	7	▲0.4	▲4.0	▲0.1	▲5.3	▲6.0	▲2.8	▲0.4	▲2.1	0.2	0.0	1.4	▲0.3	Jul.	
	8	1.5	4.7	0.8	6.0	6.8	2.8	0.7	1.8	0.2	1.9	1.9	1.4	Aug.	
	9	0.4	1.1	0.6	3.6	2.0	6.7	0.2	0.6	0.2	0.1	▲0.2	0.4	Sep.	
	10	▲1.0	▲2.7	▲0.5	▲5.3	▲4.0	▲7.8	0.3	▲0.7	0.5	▲0.8	▲1.3	▲0.6	Oct.	
	11	0.5	1.6	▲0.1	0.4	1.3	▲0.8	0.2	0.5	0.3	1.0	2.3	0.2	Nov.	
	12	0.3	0.2	0.5	1.5	1.3	1.3	0.0	▲0.7	0.3	▲0.4	0.2	▲0.5	Dec.	
	平成 27 年 1 月	▲2.0	▲1.6	▲2.1	▲4.8	▲4.3	▲7.8	▲1.0	0.5	▲1.7	▲1.8	1.6	▲3.4	Jan.	2015
	2	3.4	4.9	2.6	7.7	7.3	9.7	1.7	3.1	1.4	5.1	3.3	5.1	Feb.	
	3	0.8	▲0.9	2.2	0.0	▲1.9	10.0	1.1	▲3.0	2.2	0.4	0.7	0.2	Mar.	
	4	▲1.6	▲2.5	▲0.9	▲2.5	▲2.0	▲6.0	▲0.5	▲1.5	▲0.1	▲3.7	▲2.2	▲1.6	Apr.	
5	2.6	2.4	1.9	1.7	2.0	▲1.0	2.0	0.8	1.7	3.6	1.1	3.3	May		
6	▲3.2	▲2.6	▲3.0	▲7.5	▲6.6	▲8.8	▲1.4	0.7	▲1.3	▲1.4	2.0	▲4.3	Jun.		
7	1.8	▲1.2	1.3	3.8	3.3	5.7	▲0.8	▲3.1	▲0.5	1.6	▲2.0	4.3	Jul.		

Seasonal adjustment indices (C.Y. 2010 average=100)

Percentage change from the previous month/term (%)

第6表 (1) 百貨店・スーパー経済産業局別、商品別販売額

Table6 (1) Department stores and supermarkets sales value by regional bureaus of METI and by goods

経済産業局	事業所数 (店)	合計	衣 料 品						飲食料品	そ
			紳士服 ・ 洋 品	婦人・ 子供服 ・洋品	その他 の 衣料品	身の回 り 品	Clothes			
							Men's	Women's and Children's		
合 計 (百万円)	北海道	297	79,295	13,582	2,207	7,626	806	2,943	52,698	13,015
	東北	488	103,647	14,727	2,984	7,468	1,085	3,189	72,924	15,997
	関東	1,866	726,521	172,860	28,292	86,723	11,247	46,599	403,416	150,245
	中部	606	189,397	39,195	6,073	21,229	2,439	9,454	115,099	35,103
	近畿	842	337,839	83,923	12,026	43,866	5,932	22,098	184,688	69,228
	中国	308	87,282	18,698	2,887	10,068	1,342	4,402	52,309	16,275
	四国	192	43,843	8,435	1,263	4,438	445	2,289	28,138	7,271
	九州	428	137,762	35,936	5,659	18,523	2,743	9,010	69,584	32,241
	沖縄	49	14,975	2,628	482	1,465	197	484	7,433	4,914
百貨店 (百万円)	北海道	16	18,071	8,691	1,116	5,097	450	2,028	5,632	3,748
	東北	22	18,656	7,355	1,073	3,788	493	2,002	7,229	4,072
	関東	99	293,794	129,358	18,636	64,671	7,397	38,653	87,025	77,412
	中部	22	55,137	25,788	3,153	14,364	1,291	6,979	16,041	13,307
	近畿	46	145,419	63,797	7,803	34,117	3,555	18,322	47,982	33,639
	中国	16	27,034	11,354	1,386	6,370	692	2,906	8,608	7,073
	四国	5	10,343	4,805	658	2,456	219	1,473	3,144	2,393
	九州	21	50,611	22,999	3,016	11,965	1,418	6,600	15,992	11,620
	沖縄	1	x	x	x	x	x	x	x	x
スーパー (百万円)	北海道	281	61,224	4,891	1,091	2,529	356	915	47,066	9,268
	東北	466	84,991	7,371	1,912	3,680	592	1,188	65,695	11,924
	関東	1,767	432,727	43,502	9,656	22,052	3,850	7,945	316,392	72,833
	中部	584	134,260	13,406	2,920	6,865	1,148	2,474	99,058	21,795
	近畿	796	192,420	20,125	4,223	9,749	2,377	3,776	136,706	35,589
	中国	292	60,248	7,344	1,501	3,697	650	1,497	43,701	9,202
	四国	187	33,501	3,630	605	1,983	226	816	24,994	4,877
	九州	407	87,151	12,937	2,643	6,558	1,326	2,410	53,592	20,621
	沖縄	48	x	x	x	x	x	x	x	x

注：「九州」には「沖縄」の数字を含む。

(平成27年7月分)

(Jul, 2015)

の 他					商 品 券	営 業 日 数 (日)	従 業 者 数 (人)	売 場 面 積 (1000㎡)	Regional bureaus of METI	
家 具	家庭用 電 気 機 械 器 具	家庭用品	そ の 他 の 商 品	食 堂 ・ 喫 茶						
Furniture	Household Electric Appliances	Household Equipment	Others	Restaurants and Café	Gift Certificate	Business Days	Number of Employees	Sales Floor Area (1000㎡)		
273	556	1,688	9,993	504	390	30.6	31,066	1,481	Hokkaido	Total (million yen)
321	1,021	3,352	10,824	478	1,844	30.9	46,199	2,185	Tohoku	
5,045	7,801	18,568	109,916	8,915	10,918	30.9	233,138	10,717	Kanto	
948	1,970	4,849	25,943	1,393	2,783	30.4	61,682	3,592	Chubu	
2,184	3,266	8,981	50,416	4,381	6,715	30.8	102,279	5,512	Kansai	
654	767	1,999	11,777	1,078	2,422	31.0	33,419	1,903	Chugoku	
415	305	1,658	4,705	187	925	30.9	16,917	1,045	Shikoku	
1,280	2,157	4,008	23,279	1,518	3,149	30.9	48,462	2,927	Kyushu	
116	275	831	3,189	502	166	30.8	7,530	304	Okinawa	
200	40	505	2,612	392	262	30.9	3,216	277	Hokkaido	Department stores (million yen)
105	73	583	2,996	315	572	31.0	4,446	379	Tohoku	
3,723	1,550	8,773	54,709	8,657	8,685	30.9	42,284	2,695	Kanto	
544	47	2,011	9,326	1,380	1,943	30.9	5,555	591	Chubu	
1,483	349	4,229	23,631	3,946	5,864	31.0	16,032	1,348	Kansai	
423	86	764	4,853	947	2,131	31.0	4,213	410	Chugoku	
91	8	298	1,811	185	621	31.0	1,734	128	Shikoku	
708	104	1,502	8,297	1,009	2,584	31.0	6,390	622	Kyushu	
x	x	x	x	x	x	x	212	x	Okinawa	
73	517	1,183	7,382	113	128	30.6	27,850	1,203	Hokkaido	Supermarkets (million yen)
216	948	2,769	7,828	163	1,272	30.8	41,753	1,806	Tohoku	
1,322	6,251	9,795	55,207	258	2,233	30.9	190,854	8,022	Kanto	
404	1,923	2,838	16,617	13	840	30.4	56,127	3,001	Chubu	
701	2,917	4,752	26,784	435	851	30.8	86,247	4,164	Kansai	
232	681	1,235	6,924	131	291	30.9	29,206	1,494	Chugoku	
325	297	1,360	2,893	2	304	30.9	15,183	917	Shikoku	
572	2,053	2,506	14,981	509	565	30.9	42,072	2,305	Kyushu	
x	x	x	x	x	x	x	7,318	x	Okinawa	

Note: "Kyushu" figures include those of "Okinawa".

第6表 (2)百貨店・スーパー経済産業局別販売額前年(度、同期、同月)比増減率

Table 6 (2)Percentage change from the same month/term of the previous year of Department stores and supermarkets sales value by regional bureaus of METI

	年 月	全 国		北 海 道		東 北		関 東		中 部	
		Total	既存店 Adjusted	Hokkaido	既存店 Adjusted	Tohoku	既存店 Adjusted	Kanto	既存店 Adjusted	Chubu	既存店 Adjusted
合 計	平成 24 年	▲0.0	▲0.8	0.1	▲0.3	4.6	2.9	▲0.2	▲0.8	▲0.5	▲1.1
	25	0.6	▲0.4	1.2	0.8	0.4	▲1.8	0.3	▲0.6	0.9	0.5
	26	1.7	0.9	1.9	1.4	1.6	▲0.3	1.8	1.0	2.5	1.5
	平成 24 年度	▲0.7	▲1.4	0.1	▲0.2	1.5	▲0.9	▲1.1	▲1.8	▲0.9	▲1.4
	25	2.4	1.5	2.9	2.5	1.8	▲0.2	2.3	1.3	3.2	2.8
	26	▲0.9	▲1.7	▲1.0	▲1.3	▲0.4	▲2.4	▲0.8	▲1.5	▲0.3	▲1.7
	平成 26 年	▲2.5	▲3.2	▲2.4	▲3.2	▲1.2	▲3.1	▲2.8	▲3.1	▲1.7	▲2.4
	4～6月	1.6	0.5	1.6	1.1	2.0	▲0.1	1.8	0.7	1.9	0.7
	7～9	1.2	0.4	1.0	0.8	0.6	▲1.3	1.4	0.5	1.8	0.1
	平成 27 年	▲3.9	▲4.6	▲4.2	▲4.0	▲3.3	▲5.0	▲3.4	▲4.2	▲3.2	▲5.0
	1～3月	5.3	4.4	4.4	4.5	3.9	2.6	5.3	4.5	6.0	3.7
	4～6	▲0.5	▲1.2	▲0.4	▲1.4	1.2	▲1.0	▲0.5	▲0.9	▲1.2	▲1.8
	平成 26 年	▲1.2	▲1.8	▲1.1	▲1.9	▲0.2	▲2.2	▲1.4	▲1.7	▲0.2	▲0.8
	5月	0.3	▲0.6	1.1	0.6	2.0	▲0.1	0.2	▲0.6	0.3	▲0.5
	6	2.8	1.6	2.5	2.0	3.3	1.2	3.3	2.0	2.0	0.7
	7	1.7	0.5	1.1	0.7	0.7	▲1.4	1.9	0.8	3.6	2.1
	8	1.0	0.0	0.8	0.4	1.0	▲1.1	1.0	0.1	1.2	▲0.1
	9	1.9	1.1	3.2	2.7	1.6	▲0.3	2.1	1.2	2.2	0.3
	10	0.7	0.1	▲0.6	▲0.4	▲0.4	▲2.2	1.1	0.4	1.9	0.0
	11	0.6	▲0.0	▲0.1	0.1	0.4	▲1.5	0.9	0.2	1.5	▲0.1
平成 27 年	2	2.0	1.3	1.4	1.8	2.0	▲0.0	3.1	2.3	▲0.6	
12月	▲12.3	▲13.0	▲11.9	▲11.8	▲10.6	▲11.8	▲11.9	▲12.7	▲11.5	▲13.3	
1	9.5	8.6	7.7	7.8	7.0	5.5	9.6	8.7	8.7	6.6	
2	6.3	5.3	5.6	5.7	4.9	3.7	6.1	5.2	8.4	5.7	
3	▲0.6	▲0.3	0.3	0.1	0.1	▲1.2	0.8	0.1	1.2	▲1.0	
4	3.2	2.1	3.3	2.3	1.1	▲0.1	3.5	2.6	4.9	2.3	
百 貨 店	平成 24 年	▲0.3	0.4	▲1.3	▲0.9	4.1	5.6	▲0.1	1.0	▲1.3	▲1.3
	25	1.2	1.8	0.6	1.3	▲0.6	▲0.4	1.0	1.5	2.8	2.8
	26	1.6	2.1	0.2	0.2	▲0.6	▲0.6	1.1	1.6	4.1	4.1
	平成 24 年度	▲1.1	▲0.1	▲1.2	▲0.6	▲0.1	1.0	▲1.3	▲0.3	▲1.1	▲1.1
	25	3.7	4.2	3.3	3.8	1.8	1.8	3.2	3.6	6.8	6.8
	26	▲2.8	▲2.3	▲4.1	▲4.1	▲5.2	▲5.2	▲2.4	▲2.1	▲2.4	▲2.4
	平成 26 年	▲5.3	▲4.7	▲7.8	▲7.8	▲7.5	▲7.5	▲6.0	▲5.0	▲3.9	▲3.9
	4～6月	0.8	1.0	▲1.1	▲1.1	▲1.1	▲1.1	0.8	0.8	2.9	2.9
	7～9	0.4	0.8	▲1.1	▲1.1	▲2.7	▲2.7	0.7	0.7	1.0	1.0
	平成 27 年	▲6.9	▲6.4	▲6.8	▲6.8	▲9.2	▲9.2	▲5.1	▲5.1	▲9.0	▲9.0
	1～3月	5.9	6.5	4.2	4.2	3.2	3.2	7.1	7.2	6.5	6.5
	4～6	▲2.5	▲1.9	▲4.9	▲4.9	▲3.2	▲3.2	▲3.6	▲2.8	▲1.4	▲1.4
	平成 26 年	▲3.3	▲2.3	▲4.5	▲4.5	▲6.4	▲6.4	▲4.5	▲3.0	▲0.3	▲0.3
	5月	▲0.6	▲0.4	▲1.5	▲1.5	▲1.0	▲1.0	▲0.9	▲0.9	1.5	1.5
	6	1.9	2.0	0.5	0.5	0.0	0.0	2.0	2.0	1.7	1.7
	7	1.6	1.8	▲2.3	▲2.3	▲2.3	▲2.3	1.8	1.8	5.7	5.7
	8	▲0.2	0.2	▲1.1	▲1.1	▲0.3	▲0.3	0.1	0.1	0.3	0.3
	9	1.1	1.5	0.9	0.9	▲1.9	▲1.9	1.0	1.0	1.6	1.6
	10	0.2	0.6	▲2.6	▲2.6	▲4.9	▲4.9	0.8	0.8	1.0	1.0
	11	▲0.9	▲0.4	▲1.5	▲1.5	▲4.9	▲4.9	0.0	0.0	▲0.5	▲0.5
平成 27 年	2	2.9	3.5	4.2	4.2	2.7	2.7	5.6	5.6	▲0.4	▲0.4
12月	▲18.2	▲17.7	▲18.4	▲18.4	▲20.0	▲20.0	▲16.2	▲16.1	▲21.4	▲21.4	
1	13.2	13.7	11.3	11.3	9.2	9.2	13.6	13.6	16.1	16.1	
2	5.8	6.3	5.1	5.1	1.9	1.9	7.1	7.1	6.8	6.8	
3	▲0.2	0.4	▲2.7	▲2.7	▲0.8	▲0.8	1.5	1.9	▲1.9	▲1.9	
4	3.1	3.6	2.4	2.4	▲0.3	▲0.3	3.8	4.2	5.0	5.0	
ス ー パ ー	平成 24 年	0.2	▲1.4	0.5	▲0.1	4.7	2.3	▲0.2	▲1.8	▲0.2	▲1.1
	25	0.2	▲1.5	1.3	0.6	0.6	▲2.1	▲0.1	▲2.0	0.3	▲0.4
	26	1.8	0.3	2.4	1.7	2.1	▲0.2	2.1	0.6	1.9	0.5
	平成 24 年度	▲0.6	▲2.1	0.5	▲0.1	1.8	▲1.3	▲1.0	▲2.7	▲0.8	▲1.5
	25	1.8	0.1	2.8	2.1	1.9	▲0.6	1.7	▲0.2	2.0	1.4
	26	0.0	▲1.4	▲0.1	▲0.5	0.6	▲1.8	0.3	▲1.1	0.4	▲1.4
	平成 26 年	▲1.1	▲2.4	▲0.9	▲2.0	0.1	▲2.2	▲0.8	▲1.9	▲0.9	▲1.8
	4～6月	1.9	0.3	2.3	1.7	2.7	0.1	2.3	0.6	1.6	0.0
	7～9	1.6	0.2	1.6	1.3	1.4	▲0.9	1.9	0.5	2.1	▲0.3
	平成 27 年	▲2.3	▲3.6	▲3.4	▲3.1	▲1.9	▲4.0	▲2.3	▲3.6	▲1.0	▲3.5
	1～3月	5.0	3.4	4.5	4.5	4.1	2.5	4.3	2.9	5.8	2.8
	4～6	0.5	▲0.8	0.8	▲0.4	2.0	▲0.6	1.3	0.2	▲1.2	▲1.9
	平成 26 年	▲0.1	▲1.5	▲0.1	▲1.1	1.1	▲1.3	0.6	▲0.8	▲0.1	▲1.0
	5月	0.8	▲0.7	1.8	1.2	2.7	0.1	0.9	▲0.4	▲0.2	▲1.2
	6	3.2	1.4	3.0	2.4	3.8	1.4	3.9	2.0	2.1	0.5
	7	1.7	▲0.0	2.1	1.6	1.3	▲1.2	2.0	0.2	2.9	0.9
	8	1.5	▲0.1	1.4	0.8	1.3	▲1.2	1.5	0.0	1.5	▲0.2
	9	2.4	0.9	3.9	3.3	2.4	0.1	2.9	1.3	2.4	▲0.1
	10	1.1	▲0.2	▲0.0	0.3	0.7	▲1.5	1.4	0.2	2.3	▲0.4
	平成 27 年	12月	1.4	0.2	0.3	0.6	1.7	▲0.7	1.5	0.3	2.2
1	1.6	0.2	0.6	1.1	1.8	▲0.6	1.7	0.4	1.9	▲0.7	
2	▲8.8	▲10.1	▲9.8	▲9.6	▲8.1	▲9.7	▲8.9	▲10.3	▲6.9	▲9.6	
3	7.9	6.3	6.8	7.0	6.6	4.8	7.4	6.0	6.5	3.7	
4	6.5	4.8	5.7	5.9	5.5	4.0	5.5	4.0	8.9	5.3	
5	0.9	▲0.6	1.0	0.8	0.3	▲1.3	0.3	▲1.0	2.3	▲0.6	
6	3.1	1.2	3.4	2.3	1.4	▲0.1	3.0	1.5	4.6	1.2	

注1:「九州」には「沖縄」の数字を含む。

注2:前年(度、同期、同月)比増減率は、ギャップを調整するリンク係数(付表参照)で処理した数値で計算している。

近畿		中国		四国		九州		沖縄		Year and Month			
Kansai	既存店 Adjusted	Chugoku	既存店 Adjusted	Shikoku	既存店 Adjusted	Kyushu	既存店 Adjusted	Okinawa	既存店 Adjusted				
▲0.6	▲1.3	▲0.5	▲0.9	0.3	▲1.2	▲0.3	▲1.9	4.8	▲0.8	C.Y.	2012	Total (%)	
0.9	0.0	▲1.4	▲0.2	▲0.5	▲1.1	1.8	▲0.4	12.5	2.4		2013		
2.1	1.1	0.4	0.2	▲0.2	▲0.5	1.5	0.8	6.0	4.0		2014		
▲0.9	▲1.2	▲1.0	▲0.9	▲0.4	▲1.4	▲0.1	▲1.8	7.1	▲1.3	F.Y.	2012		
2.9	1.8	0.1	1.3	1.6	0.8	2.8	1.1	11.4	3.6		2013		
▲1.0	▲1.8	▲2.0	▲2.4	▲3.8	▲3.4	▲1.0	▲1.3	3.8	3.9		2014		
▲2.1	▲3.2	▲3.5	▲4.3	▲4.8	▲5.2	▲2.9	▲3.4	3.8	0.7	Q2	2014		
1.5	0.6	0.4	▲0.5	▲1.4	▲1.8	1.5	0.5	9.7	6.3	Q3			
1.1	0.5	0.1	0.3	▲1.6	▲0.8	1.5	1.4	2.0	4.3	Q4			
▲4.6	▲5.1	▲5.4	▲5.2	▲7.6	▲5.9	▲4.3	▲4.0	▲0.2	4.1	Q1	2015		
5.8	4.9	4.8	4.3	5.7	4.9	4.9	5.2	10.1	11.5	Q2			
0.0	▲1.1	▲1.1	▲1.9	▲2.3	▲2.9	▲0.8	▲1.4	4.7	1.6	May	2014		
▲1.0	▲1.9	▲1.7	▲2.4	▲3.4	▲3.9	▲1.1	▲1.6	4.8	1.6	Jun.			
0.5	▲0.2	▲0.4	▲1.3	▲2.9	▲2.8	0.0	▲0.8	11.1	7.8	Jul.			
2.4	1.4	1.7	0.5	0.2	▲0.6	3.7	2.6	7.5	4.2	Aug.			
1.6	0.7	0.0	▲0.6	▲1.2	▲1.8	1.0	▲0.1	10.7	7.0	Sep.			
1.0	0.1	0.4	0.1	▲2.0	▲2.0	1.9	1.2	2.1	2.9	Oct.			
1.6	1.1	0.7	1.4	▲0.1	0.4	1.9	1.9	2.9	4.2	Nov.			
0.7	0.3	▲0.6	▲0.5	▲2.4	▲0.9	0.8	1.1	1.2	5.3	Dec.			
0.6	0.2	▲1.3	▲1.1	▲3.6	▲1.5	0.3	0.4	2.3	6.5	Jan.	2015		
1.1	0.5	0.6	0.6	▲2.3	▲0.7	2.3	2.6	3.5	8.6	Feb.			
▲13.4	▲13.9	▲13.4	▲13.3	▲15.2	▲13.7	▲13.1	▲12.6	▲5.3	▲1.6	Mar.			
10.6	9.6	9.3	9.4	10.5	9.5	10.8	11.0	13.9	16.2	Apr.			
6.9	6.0	5.2	5.0	6.7	5.8	4.7	5.0	10.2	10.9	May			
0.4	▲0.4	0.3	▲1.0	0.3	▲0.2	▲0.3	0.2	6.5	7.6	Jun.			
3.0	1.9	2.1	0.9	2.1	1.3	2.5	2.3	2.3	3.3	Jul.			
▲0.2	0.1	▲2.2	▲0.4	▲1.3	▲1.3	▲0.8	▲1.2	x	x	C.Y.	2012		Departmentstores (%)
3.0	3.4	▲3.5	1.7	0.0	0.0	0.0	0.2	x	x		2013		
3.1	3.2	▲0.0	1.1	▲3.0	2.9	1.0	1.9	x	x		2014		
▲0.3	0.9	▲2.7	0.3	▲1.2	▲1.2	▲1.6	▲1.0	x	x	F.Y.	2012		
5.4	5.4	▲1.5	3.6	3.0	3.0	2.5	2.8	x	x		2013		
▲2.0	▲1.7	▲3.7	▲3.7	▲10.9	▲2.6	▲3.6	▲2.2	x	x		2014		
▲3.0	▲3.0	▲6.1	▲6.1	▲12.4	▲5.4	▲5.4	▲4.9	x	x	Q2	2014		
1.9	1.9	▲0.7	▲0.7	▲6.0	2.2	▲0.3	0.2	x	x	Q3			
0.9	1.5	0.4	0.4	▲6.6	1.2	▲0.3	1.5	x	x	Q4			
▲7.7	▲7.2	▲8.4	▲8.4	▲18.0	▲8.2	▲8.4	▲5.9	x	x	Q1	2015		
5.9	6.4	3.8	3.8	4.6	4.6	1.5	5.6	x	x	Q2			
0.6	0.6	▲3.4	▲3.4	▲8.4	▲0.8	▲3.2	▲2.7	x	x	May	2014		
▲0.9	▲0.9	▲2.3	▲2.3	▲10.1	▲2.8	▲2.2	▲1.7	x	x	Jun.			
1.2	1.2	▲2.0	▲2.0	▲6.4	1.5	▲2.9	▲2.5	x	x	Jul.			
2.4	2.4	0.4	0.4	▲5.6	2.8	3.1	3.6	x	x	Aug.			
2.2	2.2	▲0.1	▲0.1	▲5.8	2.7	▲0.2	0.3	x	x	Sep.			
0.2	0.7	0.7	0.7	▲7.8	▲0.9	▲1.6	0.1	x	x	Oct.			
1.7	2.3	1.6	1.6	▲4.1	3.1	0.9	2.8	x	x	Nov.			
0.8	1.4	▲0.8	▲0.8	▲7.7	1.2	▲0.5	1.3	x	x	Dec.			
▲0.3	0.3	▲3.2	▲3.2	▲12.0	▲1.9	▲3.1	▲1.3	x	x	Jan.	2015		
0.6	1.1	0.6	0.6	▲8.8	2.4	1.1	4.0	x	x	Feb.			
▲19.4	▲19.0	▲19.2	▲19.2	▲28.8	▲20.1	▲19.3	▲16.7	x	x	Mar.			
14.1	14.7	10.5	10.5	12.5	12.5	9.0	13.1	x	x	Apr.			
5.4	6.0	3.7	3.7	5.1	5.1	1.4	5.5	x	x	May			
▲0.8	▲0.3	▲1.5	▲1.5	▲2.6	▲2.6	▲5.2	▲1.1	x	x	Jun.			
2.7	3.2	2.2	2.2	▲0.3	▲0.3	0.4	4.1	x	x	Jul.			
▲0.8	▲2.1	0.3	▲1.1	0.8	▲1.1	▲0.1	▲2.3	x	x	C.Y.	2012	Supermarkets (%)	
▲0.4	▲2.2	▲0.4	▲1.0	▲0.7	▲1.4	2.8	▲0.6	x	x		2013		
1.4	▲0.3	0.6	▲0.2	0.7	▲1.5	1.7	0.3	x	x		2014		
▲1.3	▲2.5	▲0.3	▲1.5	▲0.1	▲1.5	0.7	▲2.3	x	x	F.Y.	2012		
1.3	▲0.6	0.9	0.3	1.2	0.1	3.0	0.2	x	x		2013		
▲0.4	▲1.8	▲1.4	▲1.8	▲1.6	▲3.6	0.4	▲0.8	x	x		2014		
▲1.6	▲3.3	▲2.4	▲3.5	▲2.6	▲5.2	▲1.6	▲2.7	x	x	Q2	2014		
1.2	▲0.2	0.8	▲0.4	▲0.1	▲2.8	2.4	0.7	x	x	Q3			
1.2	▲0.2	▲0.0	0.2	0.0	▲1.4	2.5	1.3	x	x	Q4			
▲2.4	▲3.5	▲4.0	▲3.8	▲4.1	▲5.2	▲1.9	▲2.9	x	x	Q1	2015		
5.8	3.9	5.1	4.5	5.9	4.9	6.6	5.1	x	x	Q2			
▲0.4	▲2.1	▲0.2	▲1.3	▲0.7	▲3.5	0.4	▲0.7	x	x	May	2014		
▲1.0	▲2.6	▲1.3	▲2.5	▲1.4	▲4.2	▲0.6	▲1.6	x	x	Jun.			
▲0.0	▲1.3	0.3	▲1.0	▲1.8	▲4.1	1.7	0.1	x	x	Jul.			
2.4	0.8	2.1	0.6	1.5	▲1.3	4.0	2.1	x	x	Aug.			
1.3	▲0.3	0.1	▲0.9	▲0.0	▲2.9	1.5	▲0.3	x	x	Sep.			
1.5	▲0.3	0.3	▲0.2	▲0.3	▲2.3	3.7	1.8	x	x	Oct.			
1.6	0.2	0.3	1.4	1.2	▲0.4	2.5	1.3	x	x	Nov.			
0.7	▲0.5	▲0.5	▲0.3	▲0.6	▲1.6	1.6	0.9	x	x	Dec.			
1.1	0.1	▲0.4	▲0.1	▲0.7	▲1.4	2.3	1.4	x	x	Jan.	2015		
1.4	0.1	0.5	0.6	▲0.4	▲1.5	2.9	1.9	x	x	Feb.			
▲8.8	▲9.9	▲10.8	▲10.5	▲10.1	▲11.5	▲9.3	▲10.2	x	x	Mar.			
8.5	6.6	8.8	9.0	9.9	8.8	11.6	10.0	x	x	Apr.			
7.9	6.0	5.8	5.6	7.1	6.0	6.3	4.8	x	x	May			
1.2	▲0.5	1.1	▲0.8	1.1	0.4	2.2	0.8	x	x	Jun.			
3.1	1.0	2.0	0.3	2.7	1.8	3.3	1.3	x	x	Jul.			

Note1: "Kyushu" figures include those of "Okinawa".

Note2: The percentage change from the same month/term of the previous year is calculated using the linked coefficient to adjust for discrepancies. Refer to the Appendix table.

第7表 (2) 百貨店・スーパー東京特別区・政令指定都市別販売額前年(度、同期、同月)比増減率

Table 7 (2) Percentage change from the same month/term of the previous year of Departmentstores and supermarkets sales value by Special ward of Tokyo and ordinance-designated city

	年 月	札幌		仙台		さいたま		千葉		東京特別区	
		Sapporo	既存店 Adjusted	Sendai	既存店 Adjusted	Saitama	既存店 Adjusted	Chiba	既存店 Adjusted	Special ward of Tokyo	既存店 Adjusted
合 計 (%)	平成 24 年	▲0.3	▲0.3	7.5	5.4	▲0.1	▲0.6	0.5	▲0.5	0.4	0.4
	25	1.1	0.9	▲0.4	▲1.3	▲1.6	▲1.5	1.2	▲0.9	1.5	1.9
	26	2.6	2.1	1.7	▲0.1	0.5	0.8	4.1	▲2.3	2.2	2.4
	平成 24 年度	▲0.3	▲0.3	1.5	▲0.9	▲1.7	▲2.1	▲0.9	▲2.0	▲0.2	▲0.2
	25	3.3	2.8	1.9	0.9	0.2	0.7	4.1	0.2	3.5	4.1
	26	▲0.6	▲0.6	▲2.0	▲3.4	▲2.1	▲2.1	▲0.0	▲4.7	▲0.6	▲0.6
	平成 26 年 4～6月	▲2.4	▲3.5	▲2.0	▲4.0	▲4.3	▲3.7	▲0.4	▲7.1	▲4.7	▲3.5
	7～9	1.7	1.7	1.3	▲0.9	1.2	1.2	4.2	▲3.3	2.3	1.7
	10～12	2.0	2.1	▲0.6	▲1.7	▲0.2	▲0.2	1.6	▲2.2	2.4	2.0
	平成 27 年 1～3月	▲3.9	▲2.9	▲6.5	▲7.0	▲4.9	▲5.5	▲5.2	▲6.2	▲2.4	▲2.6
	4～6	5.2	6.1	3.9	3.5	2.9	2.9	4.5	4.0	9.3	9.1
	平成 26 年 5月	0.1	▲1.2	0.4	▲2.4	▲1.3	▲0.5	2.4	▲4.6	▲2.1	▲1.3
	6	▲1.1	▲2.0	▲0.2	▲2.8	▲3.3	▲3.3	2.4	▲4.7	▲3.4	▲1.8
	7	1.2	1.0	2.3	▲0.3	0.2	0.2	1.8	▲5.4	1.1	0.6
	8	2.7	2.9	1.9	▲0.1	2.2	2.2	6.8	▲1.5	3.8	3.2
	9	1.2	1.4	▲0.5	▲2.4	1.1	1.1	4.3	▲2.9	2.2	1.6
	10	2.3	1.9	1.7	▲0.2	▲0.5	▲0.5	0.8	▲5.1	2.4	1.7
11	4.2	3.7	▲1.0	▲2.0	0.6	0.6	3.9	▲1.7	2.9	2.5	
12	0.2	1.0	▲2.0	▲2.5	▲0.5	▲0.5	0.3	▲0.4	2.1	1.9	
平成 27 年 1月	0.6	1.5	▲2.7	▲3.2	0.1	▲0.5	0.4	▲0.9	2.9	2.7	
2	3.3	4.6	0.8	0.2	2.4	1.7	1.4	0.3	5.9	5.6	
3	▲12.9	▲12.2	▲15.2	▲15.7	▲14.4	▲15.0	▲14.5	▲15.3	▲12.6	▲12.8	
4	9.5	10.7	8.1	7.5	5.9	7.6	10.6	9.4	14.8	14.5	
5	5.9	7.1	3.1	3.1	3.1	2.4	4.4	4.3	9.6	9.5	
6	0.5	0.9	0.8	0.0	▲0.0	▲0.7	▲0.6	▲0.7	4.2	4.1	
7	3.9	3.6	1.0	▲0.1	0.7	▲0.2	3.7	2.4	5.6	5.6	
百貨店 (%)	平成 24 年	▲0.5	▲0.5	x	x	▲0.2	▲0.2	0.2	0.2	1.2	1.7
	25	1.7	1.7	x	x	1.0	1.0	▲1.3	▲1.3	3.1	3.3
	26	1.3	1.3	x	x	1.9	1.9	▲1.3	▲1.3	2.4	3.1
	平成 24 年度	▲0.6	▲0.6	x	x	▲1.8	▲1.8	▲2.2	▲2.2	0.6	1.0
	25	4.8	4.8	x	x	3.3	3.3	0.2	0.2	5.3	5.7
	26	▲3.4	▲3.4	x	x	▲2.1	▲2.1	x	x	▲1.2	▲0.6
	平成 26 年 4～6月	▲7.2	▲7.2	x	x	▲4.7	▲4.7	▲7.6	▲7.6	▲6.4	▲4.4
	7～9	▲0.8	▲0.8	x	x	3.0	3.0	▲1.8	▲1.8	2.3	2.3
	10～12	0.0	0.0	x	x	▲0.2	▲0.2	▲2.0	▲2.0	2.4	2.4
	平成 27 年 1～3月	▲5.9	▲5.9	x	x	▲6.0	▲6.0	x	x	▲3.0	▲3.0
	4～6	5.7	5.7	x	x	4.2	4.2	x	x	11.3	11.3
	平成 26 年 5月	▲4.5	▲4.5	x	x	▲1.6	▲1.6	▲4.3	▲4.3	▲3.9	▲2.3
	6	▲4.3	▲4.3	x	x	▲5.1	▲5.1	▲4.5	▲4.5	▲5.1	▲2.1
	7	▲1.1	▲1.1	x	x	1.8	1.8	▲5.3	▲5.3	0.9	0.9
	8	1.0	1.0	x	x	2.1	2.1	1.2	1.2	3.6	3.6
	9	▲2.2	▲2.2	x	x	5.3	5.3	▲0.2	▲0.2	2.8	2.8
	10	0.3	0.3	x	x	▲0.3	▲0.3	▲3.8	▲3.8	2.1	2.1
11	1.9	1.9	x	x	▲0.9	▲0.9	▲2.0	▲2.0	2.7	2.7	
12	▲1.5	▲1.5	x	x	0.4	0.4	▲0.9	▲0.9	2.3	2.3	
平成 27 年 1月	▲0.7	▲0.7	x	x	▲0.8	▲0.8	▲0.5	▲0.5	3.0	3.0	
2	6.6	6.6	x	x	2.9	2.9	x	x	7.4	7.4	
3	▲18.4	▲18.4	x	x	▲16.2	▲16.2	x	x	▲14.6	▲14.6	
4	13.3	13.3	x	x	8.6	8.6	x	x	17.7	17.7	
5	6.8	6.8	x	x	2.8	2.8	x	x	11.5	11.5	
6	▲2.0	▲2.0	x	x	1.8	1.8	x	x	5.6	5.6	
7	3.6	3.6	x	x	▲0.4	▲0.4	x	x	6.6	6.6	
スーパー (%)	平成 24 年	▲0.2	▲0.2	x	x	0.0	▲0.9	0.8	▲1.0	▲1.2	▲2.1
	25	0.8	0.5	x	x	▲3.2	▲3.1	3.2	▲0.5	▲1.7	▲1.1
	26	3.2	2.5	x	x	▲0.5	0.1	8.3	▲3.2	1.8	1.0
	平成 24 年度	▲0.2	▲0.1	x	x	▲1.6	▲2.3	0.3	▲1.8	▲1.8	▲2.5
	25	2.6	1.9	x	x	▲1.7	▲1.0	7.4	0.2	▲0.1	0.7
	26	0.7	0.7	x	x	▲2.0	▲2.1	x	x	0.7	▲0.4
	平成 26 年 4～6月	▲0.3	▲1.8	x	x	▲4.0	▲3.1	5.3	▲6.8	▲1.0	▲1.7
	7～9	2.9	2.9	x	x	0.1	0.1	8.5	▲4.5	2.2	0.5
	10～12	3.0	3.2	x	x	▲0.1	▲0.1	4.5	▲2.3	2.5	1.2
	平成 27 年 1～3月	▲2.8	▲1.4	x	x	▲4.1	▲5.1	x	x	▲1.1	▲1.8
	4～6	5.0	6.3	x	x	2.0	2.0	x	x	5.3	4.9
	平成 26 年 5月	2.1	0.4	x	x	▲1.2	0.2	7.5	▲4.9	1.7	0.8
	6	0.4	▲0.9	x	x	▲2.0	▲2.0	8.1	▲4.9	0.4	▲1.0
	7	2.3	2.0	x	x	▲0.8	▲0.8	7.6	▲5.4	1.5	0.1
	8	3.5	3.7	x	x	2.3	2.3	10.3	▲3.2	4.2	2.4
	9	2.8	3.0	x	x	▲1.3	▲1.3	7.5	▲4.8	0.9	▲0.9
	10	3.2	2.6	x	x	▲0.7	▲0.7	4.2	▲6.0	2.8	0.9
11	5.3	4.6	x	x	1.7	1.7	9.1	▲1.5	3.5	2.0	
12	1.1	2.4	x	x	▲1.2	▲1.2	1.3	0.0	1.5	0.9	
平成 27 年 1月	1.3	2.6	x	x	0.8	▲0.3	1.1	▲1.1	2.6	2.1	
2	1.8	3.6	x	x	2.1	1.0	x	x	2.9	2.0	
3	▲9.9	▲8.7	x	x	▲13.1	▲14.1	x	x	▲7.5	▲8.1	
4	8.0	9.6	x	x	4.3	6.9	x	x	9.1	8.3	
5	5.6	7.2	x	x	3.3	2.1	x	x	5.9	5.5	
6	1.5	2.2	x	x	▲1.3	▲2.4	x	x	1.3	1.0	
7	3.8	3.6	x	x	1.3	▲0.1	x	x	3.2	3.2	

注:前年(度、同期、同月)比増減率は、ギャップを調整するリンク係数(付表参照)で処理した数値で計算している。

Note:The percentage change from the same month/term of the previous year is calculated using the linked coefficient to adjust for discrepancies. See Appendix.

(つづく)

横浜		川崎		相模原		新潟		静岡		Year and Month	
Yokohama	既存店 Adjusted	Kawasaki	既存店 Adjusted	Sagamihara	既存店 Adjusted	Niigata	既存店 Adjusted	Shizuoka	既存店 Adjusted		
▲0.8	▲1.2	▲2.2	▲2.7	0.8	▲1.5	▲0.1	0.8	▲0.9	▲2.1	C.Y.	2012
▲1.0	▲0.4	▲2.0	▲2.5	1.5	▲3.3	3.6	▲0.5	▲0.9	▲1.1		2013
1.0	2.1	1.0	▲0.2	1.6	0.1	1.2	▲1.6	1.1	0.0		2014
▲2.2	▲2.6	▲2.4	▲3.3	0.7	▲3.0	▲0.9	0.8	▲0.6	▲0.8	F.Y.	2012
1.2	2.2	▲0.8	▲0.9	1.9	▲2.0	6.2	▲0.0	0.5	▲0.1		2013
▲1.9	▲0.9	0.4	▲1.8	▲0.0	▲1.3	▲2.3	▲3.8	▲2.7	▲3.4		2014
▲3.6	▲1.9	▲1.9	▲2.7	▲1.6	▲2.9	▲4.7	▲7.0	▲3.3	▲4.6	Q2	2014
0.3	1.1	1.0	▲0.1	4.7	2.3	0.9	▲1.4	2.0	0.9	Q3	
0.8	1.7	1.9	▲0.7	0.1	▲0.2	▲0.8	▲1.3	▲1.0	▲1.3	Q4	
▲5.1	▲4.7	0.6	▲3.7	▲3.1	▲4.2	▲4.6	▲5.5	▲8.2	▲8.2	Q1	2015
3.6	3.6	9.7	4.4	2.6	2.3	6.1	3.8	1.5	3.0	Q2	
▲1.8	▲0.1	0.1	▲0.4	1.1	▲0.2	▲3.7	▲6.0	▲1.3	▲2.6	May	2014
▲2.0	▲0.3	▲0.5	▲1.5	▲0.3	▲1.6	▲4.4	▲6.6	▲0.8	▲2.0	Jun.	
▲2.0	▲0.5	▲0.7	▲1.5	4.3	1.1	▲0.5	▲2.8	▲0.4	▲1.5	Jul.	
2.3	2.8	2.4	1.3	5.9	2.4	2.2	▲0.3	3.9	2.6	Aug.	
1.0	1.1	1.5	0.3	3.9	3.3	1.2	▲1.2	3.1	1.9	Sep.	
0.7	1.9	▲0.6	▲0.2	0.6	0.1	▲0.9	▲2.4	▲2.2	▲3.2	Oct.	
1.4	2.3	3.1	▲0.3	0.5	0.1	1.1	1.1	▲0.7	▲0.7	Nov.	
0.4	1.0	2.8	▲1.4	▲0.6	▲0.8	▲2.4	▲2.4	▲0.4	▲0.4	Dec.	
▲0.6	0.0	4.9	0.7	▲0.6	▲0.7	▲0.8	▲1.8	▲1.2	▲1.2	Jan.	2015
1.4	2.2	5.4	1.0	4.2	2.4	0.7	▲0.4	▲1.5	▲1.5	Feb.	
▲13.7	▲13.7	▲6.7	▲11.0	▲10.6	▲12.0	▲11.7	▲12.6	▲18.6	▲18.6	Mar.	
8.1	8.5	14.6	7.9	8.3	6.5	6.8	5.5	8.4	8.4	Apr.	
3.4	3.7	15.8	8.1	3.6	1.8	8.2	5.3	1.6	3.9	May	
▲0.2	▲0.8	▲1.0	▲2.8	▲3.3	▲1.1	3.3	0.6	▲4.8	▲2.7	Jun.	
3.8	3.0	1.0	▲0.5	▲0.4	▲0.6	4.3	1.6	▲0.4	1.3	Jul.	
1.3	1.3	x	x	x	x	x	x	x	x	C.Y.	2012
2.0	2.0	x	x	x	x	x	x	x	x		2013
2.5	2.5	x	x	x	x	x	x	x	x		2014
▲0.4	▲0.4	x	x	x	x	x	x	x	x	F.Y.	2012
4.8	4.8	x	x	x	x	x	x	x	x		2013
▲2.0	▲2.0	x	x	x	x	x	x	x	x		2014
▲4.0	▲4.0	x	x	x	x	x	x	x	x	Q2	2014
0.5	0.5	x	x	x	x	x	x	x	x	Q3	
1.7	1.7	x	x	x	x	x	x	x	x	Q4	
▲6.5	▲6.5	x	x	x	x	x	x	x	x	Q1	2015
4.9	4.9	x	x	x	x	x	x	x	x	Q2	
▲2.5	▲2.5	x	x	x	x	x	x	x	x	May	2014
▲1.7	▲1.7	x	x	x	x	x	x	x	x	Jun.	
▲2.1	▲2.1	x	x	x	x	x	x	x	x	Jul.	
3.3	3.3	x	x	x	x	x	x	x	x	Aug.	
1.1	1.1	x	x	x	x	x	x	x	x	Sep.	
1.6	1.6	x	x	x	x	x	x	x	x	Oct.	
2.6	2.6	x	x	x	x	x	x	x	x	Nov.	
1.2	1.2	x	x	x	x	x	x	x	x	Dec.	
▲0.7	▲0.7	x	x	x	x	x	x	x	x	Jan.	2015
4.5	4.5	x	x	x	x	x	x	x	x	Feb.	
▲18.3	▲18.3	x	x	x	x	x	x	x	x	Mar.	
11.4	11.4	x	x	x	x	x	x	x	x	Apr.	
4.4	4.4	x	x	x	x	x	x	x	x	May	
▲0.1	▲0.1	x	x	x	x	x	x	x	x	Jun.	
5.6	5.6	x	x	x	x	x	x	x	x	Jul.	
▲2.6	▲3.4	x	x	x	x	x	x	x	x	C.Y.	2012
▲3.7	▲2.5	x	x	x	x	x	x	x	x		2013
▲0.4	1.7	x	x	x	x	x	x	x	x		2014
▲3.8	▲4.6	x	x	x	x	x	x	x	x	F.Y.	2012
▲2.0	▲0.2	x	x	x	x	x	x	x	x		2013
▲1.7	0.1	x	x	x	x	x	x	x	x		2014
▲3.3	0.0	x	x	x	x	x	x	x	x	Q2	2014
0.1	1.6	x	x	x	x	x	x	x	x	Q3	
▲0.1	1.6	x	x	x	x	x	x	x	x	Q4	
▲3.7	▲2.8	x	x	x	x	x	x	x	x	Q1	2015
2.5	2.5	x	x	x	x	x	x	x	x	Q2	
▲1.3	2.1	x	x	x	x	x	x	x	x	May	2014
▲2.2	1.1	x	x	x	x	x	x	x	x	Jun.	
▲1.9	1.1	x	x	x	x	x	x	x	x	Jul.	
1.5	2.5	x	x	x	x	x	x	x	x	Aug.	
1.0	1.2	x	x	x	x	x	x	x	x	Sep.	
▲0.1	2.1	x	x	x	x	x	x	x	x	Oct.	
0.2	2.0	x	x	x	x	x	x	x	x	Nov.	
▲0.4	0.7	x	x	x	x	x	x	x	x	Dec.	
▲0.6	0.7	x	x	x	x	x	x	x	x	Jan.	2015
▲1.1	0.2	x	x	x	x	x	x	x	x	Feb.	
▲8.7	▲8.4	x	x	x	x	x	x	x	x	Mar.	
5.2	6.0	x	x	x	x	x	x	x	x	Apr.	
2.6	3.2	x	x	x	x	x	x	x	x	May	
▲0.3	▲1.4	x	x	x	x	x	x	x	x	Jun.	
1.9	0.4	x	x	x	x	x	x	x	x	Jul.	

Total (%)

Departmentstores (%)

Supermarkets (%)

第7表 (2) 百貨店・スーパー東京特別区・政令指定都市別販売額前年(度、同期、同月)比増減率

Table 7 (2) Percentage change from the same month/term of the previous year of Department stores and supermarkets sales value by Special ward of Tokyo and ordinance-designated city

(つづき)

	年 月	浜 松		名古屋		京 都		大 阪		堺		
		Hamamatsu	既存店 Adjusted	Nagoya	既存店 Adjusted	Kyoto	既存店 Adjusted	Osaka	既存店 Adjusted	Sakai	既存店 Adjusted	
合 計	平成 24 年	2.4	2.3	▲0.8	▲0.5	▲0.2	▲1.7	2.5	▲0.2	▲1.6	▲0.8	
	25	0.2	▲0.7	1.8	2.5	▲0.2	▲0.6	6.6	5.0	▲1.6	▲1.6	
	26	0.4	▲0.6	3.7	3.3	2.0	1.9	6.0	4.3	0.1	▲1.5	
	平成 24 年度	0.2	1.2	▲0.9	▲0.5	▲0.5	▲2.1	2.8	1.2	▲1.3	▲1.3	
	25	2.4	0.7	5.2	5.9	2.0	2.1	8.8	6.9	▲0.3	▲0.5	
	26	▲3.7	▲3.7	▲1.0	▲2.1	▲1.6	▲2.0	1.1	▲0.3	▲1.6	▲3.4	
	平成 26 年	4~6月	▲3.6	▲4.5	▲3.3	▲3.0	▲4.9	▲4.4	0.5	▲1.3	▲2.2	▲4.2
	7~9月	▲0.2	▲1.7	2.5	1.9	2.4	1.7	4.5	2.9	▲0.5	▲2.5	
	10~12月	▲1.3	▲1.3	2.2	0.6	1.6	1.1	3.9	2.7	0.1	▲1.8	
	平成 27 年	1~3月	▲9.4	▲7.1	▲5.3	▲7.6	▲5.5	▲6.1	▲4.3	▲5.5	▲3.9	▲5.2
	4~6月	2.5	5.4	8.7	5.3	7.4	5.2	10.3	8.4	1.4	1.4	
	平成 26 年	5月	▲0.9	▲2.3	▲2.6	▲1.9	▲3.1	▲2.9	4.6	3.0	▲0.9	▲2.9
	6	▲1.7	▲3.2	0.3	0.2	▲2.1	▲2.0	0.9	▲0.5	▲1.6	▲3.5	
	7	▲2.7	▲4.1	1.3	0.8	▲0.3	▲0.9	4.9	3.6	▲2.0	▲3.9	
	8	0.3	▲1.2	2.1	1.1	5.0	4.0	4.4	2.5	0.6	▲1.4	
	9	2.1	0.6	4.3	4.0	3.1	2.3	4.2	2.6	0.0	▲2.1	
	10	▲0.1	▲0.1	1.0	0.7	2.9	1.3	3.0	1.5	0.6	▲1.5	
	11	▲1.4	▲1.4	3.1	0.8	2.3	1.9	5.0	3.9	0.5	▲1.4	
	12	▲2.2	▲2.2	2.5	0.4	▲0.0	0.4	3.7	2.8	▲0.5	▲2.3	
平成 27 年	1月	▲1.5	▲1.5	1.9	▲0.1	▲1.0	▲1.0	4.3	3.2	0.0	▲1.9	
2	▲5.2	▲1.8	1.9	▲0.5	1.9	1.3	3.5	2.5	1.1	▲1.0		
3	▲19.4	▲16.4	▲16.4	▲19.0	▲14.4	▲15.5	▲16.7	▲18.0	▲11.3	▲11.3		
4	7.9	10.0	16.4	12.3	13.1	11.2	19.1	17.0	3.8	3.8		
5	2.5	5.7	10.1	6.1	7.9	5.7	9.4	7.5	2.6	2.6		
6	▲2.3	0.9	0.8	▲1.4	1.8	▲0.7	3.5	1.7	▲1.9	▲1.9		
7	1.9	5.5	6.4	4.1	4.1	2.3	6.4	4.0	0.6	0.5		
百 貨 店	平成 24 年	x	x	▲0.4	▲0.4	▲0.1	▲0.1	1.8	0.2	x	x	
	25	x	x	4.6	4.6	0.2	0.2	7.5	7.5	x	x	
	26	x	x	5.4	5.4	1.2	2.3	5.4	5.4	x	x	
	平成 24 年度	x	x	0.2	0.2	▲0.2	▲0.2	2.4	2.0	x	x	
	25	x	x	9.3	9.3	2.8	2.8	9.7	9.7	x	x	
	26	x	x	▲2.2	▲2.2	▲3.9	▲2.1	▲0.9	▲0.9	x	x	
	平成 26 年	4~6月	x	x	▲3.4	▲3.4	▲6.3	▲6.3	▲0.9	▲0.9	x	x
	7~9月	x	x	3.5	3.5	1.9	1.9	3.5	3.5	x	x	
	10~12月	x	x	1.5	1.5	▲1.5	2.2	2.4	2.4	x	x	
	平成 27 年	1~3月	x	x	▲9.6	▲9.6	▲9.2	▲6.3	▲8.0	▲8.0	x	x
	4~6月	x	x	8.1	8.1	4.5	8.4	8.7	8.7	x	x	
	平成 26 年	5月	x	x	▲2.0	▲2.0	▲4.2	▲4.2	3.7	3.7	x	x
	6	x	x	1.0	1.0	▲3.0	▲3.0	0.1	0.1	x	x	
	7	x	x	2.6	2.6	▲1.4	▲1.4	4.5	4.5	x	x	
	8	x	x	1.9	1.9	4.5	4.5	2.5	2.5	x	x	
	9	x	x	6.2	6.2	3.4	3.4	3.2	3.2	x	x	
	10	x	x	0.5	0.5	▲1.6	2.1	0.8	0.8	x	x	
	11	x	x	1.8	1.8	▲0.4	3.3	3.7	3.7	x	x	
	12	x	x	1.8	1.8	▲2.2	1.5	2.4	2.4	x	x	
平成 27 年	1月	x	x	0.1	0.1	▲4.0	▲0.8	2.5	2.5	x	x	
2	x	x	0.1	0.1	▲0.5	3.0	1.0	1.0	x	x		
3	x	x	▲22.9	▲22.9	▲19.1	▲16.9	▲22.1	▲22.1	x	x		
4	x	x	19.5	19.5	11.8	16.2	19.1	19.1	x	x		
5	x	x	8.1	8.1	4.4	8.4	6.9	6.9	x	x		
6	x	x	▲1.3	▲1.3	▲1.8	1.6	1.5	1.5	x	x		
7	x	x	6.1	6.1	1.9	5.0	4.0	4.0	x	x		
ス ー パ ー	平成 24 年	x	x	▲1.4	▲0.8	▲0.4	▲4.5	4.5	▲1.4	x	x	
	25	x	x	▲2.0	▲0.4	▲0.9	▲1.9	4.2	▲1.8	x	x	
	26	x	x	1.3	0.2	3.3	1.1	7.7	1.2	x	x	
	平成 24 年度	x	x	▲2.3	▲1.3	▲1.1	▲5.6	3.9	▲1.2	x	x	
	25	x	x	▲0.2	1.1	0.7	0.9	6.2	▲0.9	x	x	
	26	x	x	0.8	▲1.9	2.6	▲1.7	6.8	1.4	x	x	
	平成 26 年	4~6月	x	x	▲3.1	▲2.3	▲2.5	▲1.2	4.2	▲2.2	x	x
	7~9月	x	x	1.2	▲0.3	3.5	1.4	7.3	1.4	x	x	
	10~12月	x	x	3.5	▲0.7	7.5	▲1.0	8.6	3.8	x	x	
	平成 27 年	1~3月	x	x	1.7	▲4.4	1.7	▲5.7	6.9	2.3	x	x
	4~6月	x	x	9.6	1.6	12.3	0.1	14.4	7.5	x	x	
	平成 26 年	5月	x	x	▲3.6	▲1.8	▲1.1	▲0.3	7.1	1.4	x	x
	6	x	x	▲0.6	▲0.9	▲0.4	▲0.2	3.0	▲2.2	x	x	
	7	x	x	▲0.7	▲2.1	2.0	0.2	6.3	0.7	x	x	
	8	x	x	2.4	0.2	5.8	3.3	8.9	2.5	x	x	
	9	x	x	1.9	1.0	2.7	0.6	6.6	1.0	x	x	
	10	x	x	1.7	1.0	10.9	▲0.1	9.1	3.3	x	x	
	11	x	x	4.9	▲0.7	7.7	▲0.9	9.1	4.4	x	x	
	12	x	x	3.7	▲2.1	4.7	▲1.9	7.7	3.8	x	x	
平成 27 年	1月	x	x	4.7	▲0.5	5.1	▲1.3	9.8	5.5	x	x	
2	x	x	4.4	▲1.2	6.1	▲1.7	10.6	6.5	x	x		
3	x	x	▲3.8	▲11.2	▲4.7	▲12.6	1.4	▲3.9	x	x		
4	x	x	12.5	3.3	15.3	3.6	19.1	11.8	x	x		
5	x	x	13.0	3.4	13.9	1.3	15.7	9.0	x	x		
6	x	x	3.7	▲1.6	7.9	▲4.5	8.9	2.3	x	x		
7	x	x	6.5	0.7	8.1	▲3.0	12.8	4.1	x	x		

注1:平成25年4月分から政令指定都市に「熊本」を追加し、平成24年4月分まで遡及した。
 注2:前年(度、同期、同月)比増減率は、ギャップを調整するリンク係数(付表参照)で処理した数値で計算している。

神戸		岡山		広島		福岡		北九州		熊本		Year and Month			
Kobe	既存店 Adjusted	Okayama	既存店 Adjusted	Hiroshima	既存店 Adjusted	Fukuoka	既存店 Adjusted	Kitakyusyu	既存店 Adjusted	Kumamoto	既存店 Adjusted				
▲1.9	▲0.7	0.3	▲0.4	▲0.8	0.7	1.2	▲2.4	▲0.6	▲2.3	-	-	C.Y.	2012	Total (%)	
▲0.7	▲0.6	▲0.2	▲0.2	0.3	1.0	1.8	1.3	▲0.8	▲2.3	-	-		2013		
2.1	1.4	1.0	0.7	2.2	1.3	3.3	3.5	▲1.3	▲1.4	3.1	1.5		2014		
▲2.6	▲0.2	0.1	▲0.5	▲1.8	0.5	▲0.0	▲0.9	▲0.4	▲2.7	-	-	F.Y.	2012		
2.2	1.1	2.0	2.0	2.8	2.7	3.9	3.5	▲0.1	▲0.8	2.3	0.9		2013		
▲1.6	▲1.7	▲2.4	▲3.1	▲1.0	▲1.9	▲0.5	▲0.2	▲3.5	▲3.7	0.6	0.2		2014		
▲2.9	▲3.7	▲4.4	▲5.1	▲3.2	▲3.9	▲2.5	▲2.3	▲5.8	▲5.6	▲3.6	▲5.1	Q2	2014		
0.4	0.1	0.8	▲0.1	1.5	0.1	1.3	1.7	▲2.5	▲2.3	4.2	2.1	Q3			
1.6	1.2	▲0.3	▲0.0	2.0	1.1	3.8	4.1	▲0.3	▲1.1	3.5	2.2	Q4			
▲5.5	▲4.7	▲5.6	▲7.5	▲4.7	▲5.1	▲4.8	▲4.6	▲5.9	▲6.2	▲2.1	1.2	Q1	2015		
5.4	6.2	6.4	4.0	4.9	4.4	6.6	6.4	3.7	4.2	▲2.0	8.7	Q2			
0.2	▲0.6	▲1.2	▲2.0	▲1.6	▲2.2	0.1	0.2	▲3.3	▲3.1	▲1.9	▲3.7	May	2014		
▲0.1	▲0.9	▲2.3	▲2.6	0.1	▲1.0	▲0.5	▲0.0	▲3.5	▲3.3	▲1.6	▲2.7	Jun.			
▲1.3	▲1.4	▲0.5	▲1.3	0.1	▲1.0	▲0.5	▲0.1	▲4.2	▲4.0	0.1	▲1.9	Jul.			
2.3	2.0	2.0	1.0	2.8	1.5	4.3	4.7	▲0.1	0.1	11.8	9.6	Aug.			
0.3	▲0.2	1.0	0.0	1.8	▲0.0	0.6	0.7	▲3.0	▲2.8	2.1	▲0.1	Sep.			
2.3	1.7	▲0.3	2.0	3.2	1.5	5.0	5.2	▲0.3	▲1.2	1.8	▲0.3	Oct.			
2.0	1.5	▲1.0	1.3	2.7	1.9	4.9	5.4	0.3	▲0.5	4.7	3.3	Nov.			
0.8	0.5	0.3	▲2.5	0.6	0.3	2.1	2.4	▲0.7	▲1.5	3.8	3.0	Dec.			
0.2	1.1	0.1	▲1.8	▲0.2	▲0.7	0.0	0.3	▲0.7	▲1.7	4.7	3.8	Jan.	2015		
1.1	2.1	1.4	▲0.9	2.1	1.6	2.1	2.2	▲1.5	▲1.4	18.2	17.6	Feb.			
▲14.9	▲14.2	▲15.4	▲17.1	▲13.6	▲13.9	▲13.8	▲13.7	▲13.6	▲13.6	▲21.8	▲13.5	Mar.			
11.7	12.6	11.7	9.0	10.6	10.1	13.7	13.7	9.9	10.5	3.9	14.8	Apr.			
6.8	7.7	6.9	4.4	5.9	5.5	6.5	6.5	3.1	3.6	▲1.7	8.5	May			
▲1.4	▲0.6	1.5	▲0.6	▲1.2	▲1.6	0.4	0.3	▲1.1	▲0.7	▲7.6	3.4	Jun.			
3.1	3.7	3.8	1.6	2.4	1.6	5.9	5.0	3.1	3.3	▲3.2	5.3	Jul.			
▲2.5	1.3	x	x	x	x	x	x	x	x	-	-	C.Y.	2012		Departmentstores (%)
▲1.4	0.5	x	x	x	x	2.2	2.2	x	x	-	-		2013		
3.1	3.1	x	x	x	x	4.5	4.5	x	x	x	x		2014		
▲3.9	1.9	x	x	x	x	▲0.0	▲0.0	x	x	-	-	F.Y.	2012		
2.9	2.9	x	x	x	x	5.0	5.0	x	x	x	x		2013		
▲2.0	▲2.0	x	x	x	x	▲0.4	▲0.4	x	x	x	x		2014		
▲3.5	▲3.5	x	x	x	x	▲2.2	▲2.2	x	x	x	x	Q2	2014		
0.7	0.7	x	x	x	x	1.8	1.8	x	x	x	x	Q3			
1.8	1.8	x	x	x	x	4.4	4.4	x	x	x	x	Q4			
▲6.9	▲6.9	x	x	x	x	▲5.7	▲5.7	x	x	x	x	Q1	2015		
5.6	5.6	x	x	x	x	6.9	6.9	x	x	x	x	Q2			
0.7	0.7	x	x	x	x	0.2	0.2	x	x	x	x	May	2014		
0.6	0.6	x	x	x	x	0.6	0.6	x	x	x	x	Jun.			
▲1.4	▲1.4	x	x	x	x	▲0.2	▲0.2	x	x	x	x	Jul.			
3.2	3.2	x	x	x	x	5.3	5.3	x	x	x	x	Aug.			
1.0	1.0	x	x	x	x	0.8	0.8	x	x	x	x	Sep.			
2.6	2.6	x	x	x	x	5.0	5.0	x	x	x	x	Oct.			
1.8	1.8	x	x	x	x	6.1	6.1	x	x	x	x	Nov.			
1.2	1.2	x	x	x	x	2.7	2.7	x	x	x	x	Dec.			
0.6	0.6	x	x	x	x	▲0.6	▲0.6	x	x	x	x	Jan.	2015		
2.4	2.4	x	x	x	x	1.9	1.9	x	x	x	x	Feb.			
▲18.8	▲18.8	x	x	x	x	▲15.4	▲15.4	x	x	x	x	Mar.			
13.0	13.0	x	x	x	x	14.9	14.9	x	x	x	x	Apr.			
6.6	6.6	x	x	x	x	7.0	7.0	x	x	x	x	May			
▲1.5	▲1.5	x	x	x	x	▲0.3	▲0.3	x	x	x	x	Jun.			
4.6	4.6	x	x	x	x	5.9	5.9	x	x	x	x	Jul.			
▲1.3	▲2.6	x	x	x	x	x	x	x	x	-	-	C.Y.	2012	Supermarkets (%)	
0.0	▲1.7	x	x	x	x	0.9	▲0.6	x	x	-	-		2013		
1.1	▲0.3	x	x	x	x	0.9	1.2	x	x	x	x		2014		
▲1.3	▲2.1	x	x	x	x	▲0.1	▲2.6	x	x	-	-	F.Y.	2012		
1.6	▲0.7	x	x	x	x	1.7	0.3	x	x	x	x		2013		
▲1.2	▲1.5	x	x	x	x	▲0.6	0.2	x	x	x	x		2014		
▲2.3	▲3.9	x	x	x	x	▲3.1	▲2.4	x	x	x	x	Q2	2014		
0.0	▲0.5	x	x	x	x	0.4	1.4	x	x	x	x	Q3			
1.4	0.6	x	x	x	x	2.5	3.4	x	x	x	x	Q4			
▲4.0	▲2.3	x	x	x	x	▲2.6	▲2.0	x	x	x	x	Q1	2015		
5.2	6.8	x	x	x	x	6.1	6.0	x	x	x	x	Q2			
▲0.1	▲1.8	x	x	x	x	▲0.2	0.2	x	x	x	x	May	2014		
▲0.7	▲2.3	x	x	x	x	▲2.5	▲1.3	x	x	x	x	Jun.			
▲1.2	▲1.5	x	x	x	x	▲1.2	0.2	x	x	x	x	Jul.			
1.5	1.1	x	x	x	x	2.3	3.5	x	x	x	x	Aug.			
▲0.2	▲1.2	x	x	x	x	0.1	0.4	x	x	x	x	Sep.			
1.9	0.9	x	x	x	x	5.1	5.5	x	x	x	x	Oct.			
2.2	1.2	x	x	x	x	2.2	3.9	x	x	x	x	Nov.			
0.4	▲0.3	x	x	x	x	0.7	1.5	x	x	x	x	Dec.			
▲0.2	1.8	x	x	x	x	1.6	2.7	x	x	x	x	Jan.	2015		
▲0.1	1.7	x	x	x	x	2.5	2.9	x	x	x	x	Feb.			
▲10.4	▲8.9	x	x	x	x	▲10.0	▲9.5	x	x	x	x	Mar.			
10.4	12.2	x	x	x	x	11.5	11.5	x	x	x	x	Apr.			
7.1	8.7	x	x	x	x	5.4	5.4	x	x	x	x	May			
▲1.3	0.2	x	x	x	x	1.8	1.4	x	x	x	x	Jun.			
1.2	2.6	x	x	x	x	4.3	2.8	x	x	x	x	Jul.			

Note 1 : "Kumamoto" was added to the ordinance-designated cities from April,2013. Figures were revised from April, 2012.

Note 2: The percentage change from the same month/term of the previous year is calculated using the linked coefficient to adjust for discrepancies. See Appendix.

第8表 百貨店・スーパー都道府県別販売額及び前年同月比増減率

Table 8 Departmentstores and supermarkets sales value and the percentage change from the same month of the previous year by prefecture

(単位：百万円、%) (million yen)

都道府県 Prefectures	合 計								
	Total	前年同月比		百貨店 Departmentstores			ス ー パ ー Supermarkets		
		増減率 percentage change from the same month of the previous year	既存店 Adjusted	増減率 percentage change from the same month of the previous year	既存店 Adjusted	増減率 percentage change from the same month of the previous year	既存店 Adjusted		
北海道 Hokkaido	79,295	3.3	2.3	18,071	2.4	2.4	61,224	3.4	2.3
青森 Aomori	14,111	1.3	1.1	3,181	▲1.4	▲1.4	10,929	2.0	1.9
岩手 Iwate	11,183	1.9	0.1	2,718	▲2.3	▲2.3	8,466	3.1	0.9
宮城 Miyagi	35,649	0.9	▲0.3	x	x	x	x	x	x
秋田 Akita	10,108	0.2	▲1.1	x	x	x	x	x	x
山形 Yamagata	11,873	▲0.6	▲2.3	x	x	x	x	x	x
福島 Fukushima	20,724	2.5	1.0	2,766	1.3	1.3	17,958	2.6	1.0
茨城 Ibaraki	22,693	4.0	0.7	x	x	x	x	x	x
栃木 Tochigi	21,825	2.7	1.2	x	x	x	x	x	x
群馬 Gunma	20,058	5.0	4.2	x	x	x	x	x	x
埼玉 Saitama	87,409	2.9	0.1	19,981	▲2.6	▲2.6	67,428	4.4	1.0
千葉 Chiba	78,090	3.4	1.5	20,366	0.8	1.3	57,724	4.1	1.6
東京 Tokyo	277,892	4.7	4.5	177,937	5.9	5.9	99,955	2.6	2.1
神奈川 Kanagawa	128,234	2.1	1.6	45,302	2.1	4.2	82,933	2.1	0.2
新潟 Niigata	28,926	3.4	1.1	x	x	x	x	x	x
富山 Toyama	10,611	5.6	▲0.8	x	x	x	x	x	x
石川 Ishikawa	14,063	2.8	0.1	x	x	x	x	x	x
福井 Fukui	6,103	3.1	2.8	x	x	x	x	x	x
山梨 Yamanashi	7,473	1.4	▲2.3	x	x	x	x	x	x
長野 Nagano	18,525	0.3	4.4	2,979	0.5	0.5	15,546	0.2	5.2
岐阜 Gifu	22,638	3.8	0.3	x	x	x	x	x	x
静岡 Shizuoka	35,398	1.0	2.5	7,529	4.0	4.0	27,868	0.2	2.1
愛知 Aichi	120,130	5.4	3.1	44,379	5.8	5.8	75,751	4.8	1.5
三重 Mie	21,955	4.4	2.7	x	x	x	x	x	x
滋賀 Shiga	22,330	2.8	1.6	x	x	x	x	x	x
京都 Kyoto	43,130	2.6	1.7	21,458	1.9	5.0	21,671	3.1	▲1.7
大阪 Osaka	160,521	4.0	2.4	87,678	2.9	2.9	72,843	4.9	1.8
兵庫 Hyogo	75,922	1.7	1.8	25,625	3.4	3.4	50,296	0.7	1.0
奈良 Nara	19,456	2.6	▲0.5	x	x	x	x	x	x
和歌山 Wakayama	10,377	1.8	1.0	x	x	x	x	x	x
鳥取 Tottori	5,003	▲1.1	▲1.1	1,568	0.7	0.7	3,436	▲1.9	▲1.9
島根 Shimane	4,697	▲4.3	2.0	x	x	x	x	x	x
岡山 Okayama	23,867	3.0	1.9	x	x	x	x	x	x
広島 Hiroshima	39,567	3.4	0.7	16,151	3.2	3.2	23,416	3.2	▲1.1
山口 Yamaguchi	14,148	0.6	0.1	x	x	x	x	x	x
徳島 Tokushima	6,275	2.6	2.6	x	x	x	x	x	x
香川 Kagawa	13,153	3.2	1.5	x	x	x	x	x	x
愛媛 Ehime	18,255	1.9	1.2	x	x	x	x	x	x
高知 Kochi	6,161	▲0.2	▲0.2	x	x	x	x	x	x
福岡 Fukuoka	61,356	4.0	3.3	29,111	5.1	5.1	32,246	2.5	1.7
佐賀 Saga	5,604	2.8	▲1.0	x	x	x	x	x	x
長崎 Nagasaki	10,367	1.3	1.7	x	x	x	x	x	x
熊本 Kumamoto	14,383	▲0.9	3.8	x	x	x	x	x	x
大分 Oita	10,067	0.3	▲0.7	x	x	x	x	x	x
宮崎 Miyazaki	6,709	3.8	0.1	x	x	x	x	x	x
鹿児島 Kagoshima	14,300	2.5	0.9	x	x	x	x	x	x
沖縄 Okinawa	14,975	2.3	3.3	x	x	x	x	x	x

注：前年(度、同期、同月)比増減率は、ギャップを調整するリンク係数(付表参照)で処理した数値で計算している。

Note: The percentage change from the same month/term of the previous year is calculated using the linked coefficient to adjust for discrepancies. Refer to the Appendix table.

第9表 コンビニエンスストア商品別販売額等及び前年（度・同期・同月）比増減率
Table 9 Sales value of convenience stores and percentage change from the same month/term of the previous year

年月	合計	商品販売額			サービス売上高	店舗数(店)	Year and Month
		Sales of Goods	ファーストフード及び日配食品 Fast foods & Dailyfoods	加工食品 Processed Foods			
平成24年	9,477,188	9,044,383	3,229,001	2,588,843	3,226,539	432,805	C.Y. 2012
25	9,872,416	9,391,379	3,486,914	2,651,824	3,252,641	481,037	2013
26	10,423,230	9,890,455	3,807,614	2,774,280	3,308,561	532,775	2014
平成24年度	9,542,262	9,102,215	3,268,345	2,605,518	3,228,352	440,047	F.Y. 2012
25	10,017,783	9,518,970	3,559,910	2,668,845	3,290,215	498,813	2013
26	10,543,793	9,996,488	3,887,897	2,812,415	3,296,176	547,305	2014
平成26年 4～6月	2,557,365	2,432,288	952,961	693,510	785,817	125,077	Q2 2014
7～9	2,770,937	2,632,008	1,018,055	750,748	863,205	138,929	Q3
10～12	2,681,196	2,544,110	984,206	704,764	855,140	137,086	Q4
平成27年 1～3月	2,534,295	2,388,082	932,675	663,393	792,014	146,213	Q1 2015
4～6	2,721,880	2,573,467	1,003,388	729,473	840,606	148,413	Q2
平成26年 5月	877,939	836,275	321,395	240,350	274,530	41,664	May 2014
6	868,168	824,047	320,395	231,552	272,100	44,121	Jun.
7	952,340	903,488	344,813	262,804	295,871	48,852	Jul.
8	944,373	895,837	349,708	256,473	289,656	48,536	Aug.
9	874,224	832,683	323,534	231,471	277,678	41,541	Sep.
10	893,541	849,585	327,625	237,032	284,928	43,956	Oct.
11	862,768	821,945	315,727	233,036	273,182	40,823	Nov.
12	924,887	872,580	340,854	234,696	297,030	52,307	Dec.
平成27年 1月	843,651	796,524	306,878	221,755	267,891	47,127	Jan. 2015
2	785,223	742,498	290,745	205,381	246,372	42,725	Feb.
3	905,421	849,060	335,052	236,257	277,751	56,361	Mar.
4	879,170	832,789	323,606	233,039	276,144	46,381	Apr.
5	934,411	883,878	343,407	255,394	285,077	50,533	May
6	908,299	856,800	336,375	241,040	279,385	51,499	Jun.
7	1,003,209	947,458	372,364	276,044	299,050	55,751	Jul.
前年(度・同期・同月)比増減率							
平成24年	4.0	3.8	7.7	1.5	1.8	9.3	5.4 C.Y. 2012
25	4.2	3.8	8.0	2.4	0.8	11.1	5.1 2013
26	5.6	5.3	9.2	4.6	1.7	10.8	5.0 2014
平成24年度	3.3	3.2	6.7	2.2	0.6	5.9	5.8 F.Y. 2012
25	5.0	4.6	8.9	2.4	1.9	13.4	5.0 2013
26	5.3	5.0	9.2	5.4	0.2	9.7	4.8 2014
平成26年 4～6月	5.2	5.3	12.4	6.3	▲3.0	2.8	5.2 Q2 2014
7～9	5.2	4.8	7.7	4.0	2.2	13.3	5.3 Q3
10～12	5.6	5.3	7.6	5.2	2.9	11.7	5.0 Q4
平成27年 1～3月	5.0	4.6	9.4	6.1	▲1.5	11.0	4.8 Q1 2015
4～6	6.4	5.8	5.3	5.2	7.0	18.7	4.0 Q2
平成26年 5月	6.4	6.5	12.9	7.3	▲0.6	3.3	5.2 May 2014
6	4.9	5.4	10.6	4.3	0.7	▲2.5	5.2 Jun.
7	5.7	5.4	8.0	5.5	2.4	10.7	5.2 Jul.
8	4.4	3.7	7.4	1.9	1.1	19.0	5.3 Aug.
9	5.6	5.4	7.9	4.7	3.1	10.1	5.3 Sep.
10	6.0	5.7	8.8	5.2	2.8	13.4	5.2 Oct.
11	5.2	5.0	7.3	6.0	1.6	10.7	5.2 Nov.
12	5.6	5.2	6.7	4.5	4.2	11.0	5.0 Dec.
平成27年 1月	6.2	5.9	8.8	5.5	2.9	11.5	4.7 Jan. 2015
2	5.1	5.4	8.2	4.9	2.6	1.6	4.6 Feb.
3	3.8	2.9	11.1	7.7	▲8.6	19.0	4.8 Mar.
4	8.4	7.9	4.0	5.2	15.5	18.0	4.5 Apr.
5	6.4	5.7	6.8	6.3	3.8	21.3	4.2 May
6	4.6	4.0	5.0	4.1	2.7	16.7	4.0 Jun.
7	5.3	4.9	8.0	5.0	1.1	14.1	3.9 Jul.

注1：前年(度・同期・同月)比増減率は、ギャップを調整するリンク係数(付表参照)で処理した数値で計算している。

注2：平成27年7月分から既存店を廃止した。

注3：既存店の動向は、一般社団法人「日本フランチャイズチェーン協会」の「コンビニエンスストア統計調査月報」(http://www.jfa-fc.or.jp/particle/320.html)参照。

Note1:The percentage change from the same month/term of the previous year is calculated using the linked coefficient to adjust for discrepancies.Refer to the Appendix table.

Note2:From July,2015,"Adjusted" items are deleted above table.

Note3:The trends of "Adjusted" items refer to "Convenience store statistics investigation monthly report" (http://www.jfa-fc.or.jp/particle/320.html) issued by Association of general corporate judicial person Japan franchise chain (JFA:Japan Franchise Association)

第10表 コンビニエンスストア販売額指数

Table10 Indices of sales value of convenience stores (C.Y.2010 average =100)

(1) 商品別販売額原指数

(1) Original indices by goods and services

平成22年=100

年 月	合 計 Total	商品販売額				サービス売上高 Sales of Services	Year and Month
		Sales of Goods	ファーストフード及び日配食品 Fast foods & Dailyfoods	加工食品 Processed Foods	非食品 Non-Foods		
平成 24 年	112.5	112.3	113.9	103.0	119.2	115.9	C.Y. 2012
25	117.2	116.6	123.1	105.6	120.3	129.1	
26	123.7	122.8	134.4	110.4	122.4	143.0	
平成 26 年	121.4	120.8	134.5	110.4	116.3	134.3	Q2 2014
	131.5	130.8	143.7	119.6	127.7	149.1	Q3
	127.3	126.4	139.0	112.2	126.6	147.1	Q4
平成 27 年	120.3	118.6	131.7	105.6	117.2	157.0	Q1 2015
	129.2	127.8	141.7	116.2	124.4	159.3	Q2
平成 26 年	125.0	124.6	136.1	114.8	121.9	134.2	May 2014
	123.7	122.8	135.7	110.6	120.8	142.1	Jun.
	135.6	134.7	146.1	125.6	131.3	157.3	Jul.
	134.5	133.5	148.1	122.5	128.6	156.3	Aug.
	124.5	124.1	137.0	110.6	123.3	133.8	Sep.
	127.3	126.6	138.8	113.2	126.5	141.5	Oct.
	122.9	122.5	133.7	111.3	121.3	131.5	Nov.
	131.7	130.0	144.4	112.1	131.9	168.4	Dec.
平成 27 年	120.2	118.7	130.0	105.9	118.9	151.8	Jan. 2015
	111.8	110.7	123.2	98.1	109.4	137.6	Feb.
	129.0	126.5	141.9	112.9	123.3	181.5	Mar.
	125.2	124.1	137.1	111.3	122.6	149.4	Apr.
	133.1	131.7	145.5	122.0	126.6	162.7	May
	129.4	127.7	142.5	115.2	124.0	165.8	Jun.
	142.9	141.2	157.7	131.9	132.8	179.5	Jul.

— 商品販売額 129.2
 ... サービス売上高 164.5

平成22年=100

季節調整済指数の推移

Seasonal adjustment indices (C.Y.2010 average =100)

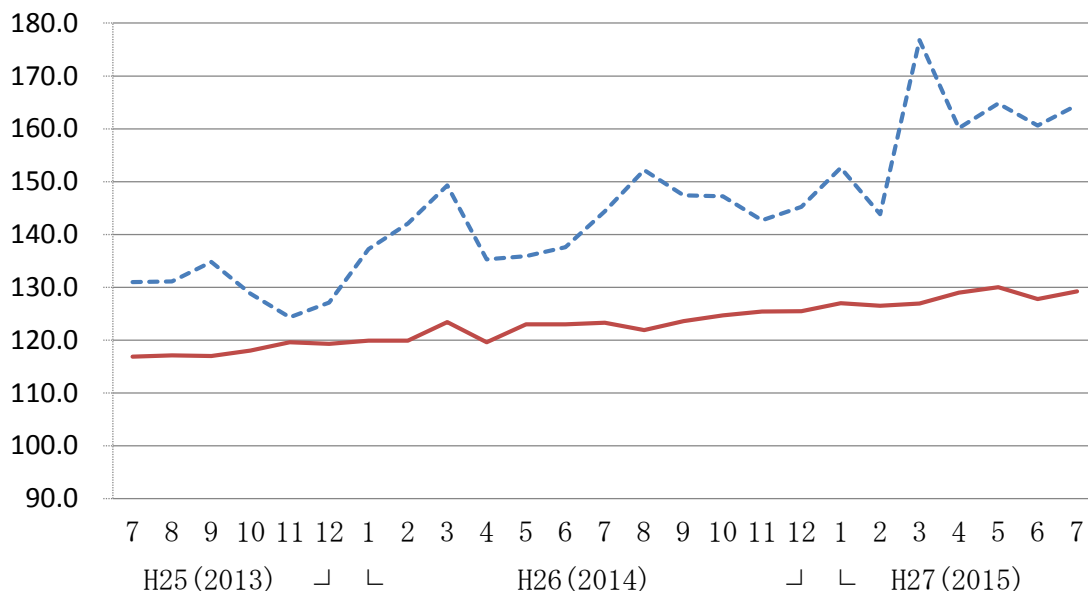

(2) 商品別季節調整済指数及び前期（月）比増減率

(2) Seasonal adjustment indices by goods and services and the percentage change from the previous month/term

	年 月	合 計 Total	商品販売額			サービス売上高 Sales of Services	Year and Month		
			Sales of Goods	ファーストフード 及び日配食品 Fast foods & Dailyfoods	加工食品 Processed Foods				非食品 Non-Foods
季節 調 整 済 指 数 (平成 22 年 II 100)	平成 26 年 4～6月	122.4	121.9	135.6	111.3	117.6	136.3	Q2 2014	Seasonal adjustment indices (C.Y.2010 average=100)
	7～9	124.1	122.9	134.3	110.2	122.8	148.0	Q3	
	10～12	126.0	125.2	137.6	112.2	124.1	145.0	Q4	
	平成 27 年 1～3月	128.2	126.8	142.2	114.4	123.1	157.7	Q1 2015	
	4～6	130.3	128.9	142.6	117.0	126.1	161.8	Q2	
	平成 26 年 5月	123.6	123.0	135.6	112.5	120.0	135.9	May 2014	
	6	123.6	123.0	135.4	110.7	120.8	137.6	Jun.	
	7	124.2	123.3	133.4	111.6	123.0	144.4	Jul.	
	8	123.5	121.9	134.1	108.7	121.8	152.2	Aug.	
	9	124.6	123.6	135.3	110.4	123.6	147.4	Sep.	
	10	125.7	124.7	136.9	111.6	124.5	147.2	Oct.	
	11	126.1	125.4	137.9	112.7	123.3	142.7	Nov.	
	12	126.3	125.5	137.9	112.3	124.6	145.2	Dec.	
	平成 27 年 1月	128.0	127.0	141.4	114.0	124.6	152.6	Jan. 2015	
2	127.3	126.5	141.1	113.6	122.8	143.8	Feb.		
3	129.2	126.9	144.0	115.5	121.8	176.8	Mar.		
4	130.3	129.0	141.0	116.4	129.5	160.1	Apr.		
5	131.5	130.0	144.8	119.5	124.7	164.8	May		
6	129.2	127.8	141.9	115.2	124.1	160.6	Jun.		
7	130.9	129.2	144.2	117.2	124.3	164.5	Jul.		
前 期 (月) 比 増 減 率 (%)	平成 26 年 4～6月	0.3	0.7	4.3	3.2	▲5.6	▲4.6	Q2 2014	Percentage change from the previous month/term (%)
	7～9	1.4	0.8	▲1.0	▲1.0	4.4	8.6	Q3	
	10～12	1.5	1.9	2.5	1.8	1.1	▲2.0	Q4	
	平成 27 年 1～3月	1.7	1.3	3.3	2.0	▲0.8	8.8	Q1 2015	
	4～6	1.6	1.7	0.3	2.3	2.4	2.6	Q2	
	平成 26 年 5月	2.9	2.8	▲0.1	1.5	7.0	0.4	May 2014	
	6	0.0	0.0	▲0.1	▲1.6	0.7	1.3	Jun.	
	7	0.5	0.2	▲1.5	0.8	1.8	4.9	Jul.	
	8	▲0.6	▲1.1	0.5	▲2.6	▲1.0	5.4	Aug.	
	9	0.9	1.4	0.9	1.6	1.5	▲3.2	Sep.	
	10	0.9	0.9	1.2	1.1	0.7	▲0.1	Oct.	
	11	0.3	0.6	0.7	1.0	▲1.0	▲3.1	Nov.	
	12	0.2	0.1	0.0	▲0.4	1.1	1.8	Dec.	
	平成 27 年 1月	1.3	1.2	2.5	1.5	0.0	5.1	Jan. 2015	
2	▲0.5	▲0.4	▲0.2	▲0.4	▲1.4	▲5.8	Feb.		
3	1.5	0.3	2.1	1.7	▲0.8	22.9	Mar.		
4	0.9	1.7	▲2.1	0.8	6.3	▲9.4	Apr.		
5	0.9	0.8	2.7	2.7	▲3.7	2.9	May		
6	▲1.7	▲1.7	▲2.0	▲3.6	▲0.5	▲2.5	Jun.		
7	1.3	1.1	1.6	1.7	0.2	2.4	Jul.		

(3) 經濟產業局別季節調整指數及び前期(月)比増減率

(3) Seasonal adjustment indices by regional bureaus of METI and the percentage change from the previous month/term

年 月		北海道 Hokkaido	東北 Tohoku	関東 Kanto	中部 Chubu	近畿 Kansai	中国 Chugoku	四国 Shikoku	九州・沖縄 Kyushu ・Okinawa	Year and Month		
季節 調整 指數 (平成 22年 100)	平成 26年 4~6月	116.1	128.9	121.6	123.6	122.0	123.3	126.2	124.9	Q2	2014	Seasonal adjustment indices (C.Y.2010 average=100)
	7~9	118.0	129.9	122.8	125.6	124.5	124.9	129.2	126.5	Q3		
	10~12	118.5	131.5	124.5	127.7	126.9	127.5	132.8	129.6	Q4		
	平成 27年 1~3月	120.1	134.9	126.6	129.8	128.8	129.8	133.6	131.1	Q1	2015	
	4~6	121.0	136.9	128.7	132.0	131.2	131.6	138.2	134.3	Q2		
	平成 26年 5月	117.6	129.6	122.7	124.9	123.4	124.6	127.7	126.0	May	2014	
	6	117.1	129.8	122.6	125.2	123.3	124.7	128.3	126.1	Jun.		
	7	118.3	130.6	123.0	125.7	124.2	125.0	128.8	126.6	Jul.		
	8	117.4	129.0	122.5	124.6	123.8	122.9	127.0	124.9	Aug.		
	9	118.3	130.1	122.9	126.5	125.6	126.7	131.9	128.0	Sep.		
	10	118.1	131.3	124.1	126.9	126.9	126.8	132.0	128.9	Oct.		
	11	118.7	131.8	124.4	128.0	126.6	127.9	133.5	130.2	Nov.		
	12	118.7	131.5	125.0	128.1	127.1	127.8	132.9	129.6	Dec.		
	平成 27年 1月	120.3	134.1	126.7	129.7	128.7	129.8	129.2	131.1	Jan.	2015	
	2	118.7	133.1	126.0	129.2	127.5	128.9	135.3	130.1	Feb.		
	3	121.2	137.4	127.1	130.4	130.2	130.7	136.3	132.2	Mar.		
	4	122.6	138.0	128.6	132.3	130.7	131.0	137.8	133.9	Apr.		
5	122.1	137.8	130.0	133.7	132.4	132.5	139.5	134.7	May			
6	118.3	134.9	127.6	130.1	130.6	131.3	137.2	134.3	Jun.			
7	122.2	139.2	129.1	132.2	131.7	131.7	137.3	135.1	Jul.			
前 期 (月) 比 増 減 率 (%)	平成 26年 4~6月	▲0.3	0.0	0.9	▲0.2	0.2	0.3	▲0.2	0.0	Q2	2014	Percentage change from the previous month/term (%)
	7~9	1.6	0.8	1.0	1.6	2.0	1.3	2.4	1.3	Q3		
	10~12	0.4	1.2	1.4	1.7	1.9	2.1	2.8	2.5	Q4		
	平成 27年 1~3月	1.4	2.6	1.7	1.6	1.5	1.8	0.6	1.2	Q1	2015	
	4~6	0.7	1.5	1.7	1.7	1.9	1.4	3.4	2.4	Q2		
	平成 26年 5月	3.6	1.8	2.6	3.6	3.4	3.3	4.1	2.8	May	2014	
	6	▲0.4	0.2	▲0.1	0.2	▲0.1	0.1	0.5	0.1	Jun.		
	7	1.0	0.6	0.3	0.4	0.7	0.2	0.4	0.4	Jul.		
	8	▲0.8	▲1.2	▲0.4	▲0.9	▲0.3	▲1.7	▲1.4	▲1.3	Aug.		
	9	0.8	0.9	0.3	1.5	1.5	3.1	3.9	2.5	Sep.		
	10	▲0.2	0.9	1.0	0.3	1.0	0.1	0.1	0.7	Oct.		
	11	0.5	0.4	0.2	0.9	▲0.2	0.9	1.1	1.0	Nov.		
	12	0.0	▲0.2	0.5	0.1	0.4	▲0.1	▲0.4	▲0.5	Dec.		
	平成 27年 1月	1.3	2.0	1.4	1.2	1.3	1.6	▲2.8	1.2	Jan.	2015	
	2	▲1.3	▲0.7	▲0.6	▲0.4	▲0.9	▲0.7	4.7	▲0.8	Feb.		
	3	2.1	3.2	0.9	0.9	2.1	1.4	0.7	1.6	Mar.		
	4	1.2	0.4	1.2	1.5	0.4	0.2	1.1	1.3	Apr.		
5	▲0.4	▲0.1	1.1	1.1	1.3	1.1	1.2	0.6	May			
6	▲3.1	▲2.1	▲1.8	▲2.7	▲1.4	▲0.9	▲1.6	▲0.3	Jun.			
7	3.3	3.2	1.2	1.6	0.8	0.3	0.1	0.6	Jul.			

第11表 コンビニエンスストア経済産業局別販売額等及び前年（度・同期・同月）比増減率

Table 11 Sales value of convenience stores by regional bureaus of METI and the percentage change from the same month/term of the previous year

年 月	北海道 Hokkaido		東北 Tohoku		関東 Kanto		中部 Chubu		近畿 Kansai		中国 Chugoku		四国 Shikoku		九州 Kyushu		沖縄 Okinawa		Year and Month	
	店舗数 Establishments	店舗数 Establishments	店舗数 Establishments	店舗数 Establishments	店舗数 Establishments	店舗数 Establishments	店舗数 Establishments	店舗数 Establishments	店舗数 Establishments	店舗数 Establishments	店舗数 Establishments	店舗数 Establishments	店舗数 Establishments	店舗数 Establishments	店舗数 Establishments	店舗数 Establishments	店舗数 Establishments	店舗数 Establishments		
販売額 (百万円)	平成 24 年	495,787	2,752	684,267	3,413	4,293,999	20,547	985,605	5,418	1,369,124	7,077	498,274	2,509	216,453	1,265	933,679	4,820	C.Y. 2012
	25	507,299	2,815	709,517	3,623	4,455,379	21,491	1,040,587	5,786	1,426,759	7,473	519,750	2,659	228,385	1,363	889,577	4,529	95,163	495	2013
	26	524,763	2,873	742,130	3,786	4,706,393	22,445	1,099,589	6,125	1,522,555	7,945	550,984	2,810	247,683	1,513	927,269	4,703	101,864	525	2014
	平成 24 年度	498,629	2,754	689,977	3,461	4,319,674	20,809	994,855	5,506	1,377,112	7,175	501,374	2,544	217,203	1,242	943,438	4,915	F.Y. 2012
	25	511,472	2,820	717,461	3,659	4,518,736	21,786	1,058,207	5,890	1,451,572	7,522	528,254	2,701	234,090	1,411	901,366	4,528	96,625	503	2013
	26	528,434	2,869	749,985	3,803	4,761,336	22,711	1,111,480	6,212	1,542,516	8,022	558,046	2,818	250,903	1,591	937,584	4,726	103,509	531	2014
	平成 26 年 4～6月	127,973	2,845	182,432	3,710	1,161,854	22,016	268,783	5,958	372,351	7,709	134,446	2,728	60,192	1,442	224,739	4,592	24,595	513	Q2 2014
	7～9	142,281	2,849	198,829	3,751	1,250,957	22,303	291,384	6,067	404,463	7,848	146,103	2,781	65,839	1,491	243,826	4,668	27,255	516	Q3
	10～12	134,320	2,873	190,130	3,786	1,207,016	22,445	282,517	6,125	394,154	7,945	142,572	2,810	63,954	1,513	240,312	4,703	26,221	525	Q4
	平成 27 年 1～3月	123,860	2,869	178,594	3,803	1,141,509	22,711	268,796	6,212	371,548	8,022	134,925	2,818	60,918	1,591	228,707	4,726	25,438	531	Q1 2015
	4～6	133,344	2,854	193,884	3,832	1,229,659	22,856	287,241	6,248	400,261	8,068	143,523	2,843	65,887	1,562	241,116	4,764	26,965	539	Q2
	平成 26 年 5月	43,959	2,835	62,685	3,698	398,190	21,973	92,231	5,946	127,522	7,688	46,342	2,721	20,784	1,429	77,955	4,579	8,271	510	May 2014
	6	44,430	2,845	62,135	3,710	394,271	22,016	91,522	5,958	126,463	7,709	45,391	2,728	20,351	1,442	75,196	4,592	8,409	513	Jun.
	7	48,836	2,845	67,700	3,728	431,701	22,118	100,147	5,999	138,837	7,751	49,952	2,743	22,305	1,455	83,614	4,621	9,248	514	Jul.
	8	48,832	2,847	68,719	3,754	425,935	22,312	99,064	6,081	137,518	7,839	49,564	2,782	22,616	1,487	82,846	4,662	9,279	516	Aug.
	9	44,613	2,849	62,410	3,751	393,321	22,303	92,173	6,067	128,108	7,848	46,587	2,781	20,918	1,491	77,366	4,668	8,728	516	Sep.
	10	44,732	2,856	63,380	3,754	402,579	22,333	94,004	6,081	132,554	7,878	47,053	2,791	21,308	1,498	79,146	4,675	8,785	521	Oct.
	11	42,977	2,863	61,119	3,773	388,915	22,414	90,993	6,116	126,470	7,931	45,951	2,806	20,603	1,508	77,268	4,699	8,472	524	Nov.
	12	46,611	2,873	65,631	3,786	415,522	22,445	97,520	6,125	135,130	7,945	49,568	2,810	22,043	1,513	83,893	4,703	8,964	525	Dec.
	平成 27 年 1月	41,895	2,872	59,621	3,789	379,072	22,511	89,339	6,154	123,439	7,966	45,032	2,803	19,794	1,444	76,953	4,692	8,506	527	Jan. 2015
2	38,383	2,870	55,448	3,811	353,890	22,713	83,371	6,225	114,887	8,037	41,702	2,812	19,095	1,532	70,482	4,711	7,965	531	Feb.	
3	43,582	2,869	63,525	3,803	408,547	22,711	96,086	6,212	133,222	8,022	48,191	2,818	22,029	1,591	81,272	4,726	8,967	531	Mar.	
4	42,751	2,868	62,447	3,812	396,874	22,784	93,184	6,226	129,392	8,033	46,350	2,827	21,388	1,539	78,075	4,738	8,709	534	Apr.	
5	45,640	2,853	66,744	3,817	422,175	22,874	98,787	6,254	136,835	8,066	49,340	2,835	22,726	1,558	83,071	4,758	9,093	536	May	
6	44,953	2,854	64,693	3,832	410,610	22,856	95,270	6,248	134,034	8,068	47,833	2,843	21,773	1,562	79,970	4,764	9,163	539	Jun.	
7	50,422	2,867	71,994	3,864	452,819	22,941	105,300	6,280	147,166	8,107	52,665	2,850	23,761	1,569	89,366	4,772	9,716	542	Jul.	
前年 (度・同期・同月) 比増減率 (%)	平成 24 年	3.7	3.3	9.1	4.2	3.5	5.1	3.5	7.8	3.5	5.8	3.7	4.7	2.4	4.5	5.0	6.3	C.Y. 2012
	25	2.3	2.3	3.7	6.2	3.8	4.6	5.6	6.8	4.2	5.6	4.3	6.0	5.5	7.7	5.5	4.2	5.5	4.7	2013
	26	3.4	2.1	4.6	4.5	5.6	4.4	5.7	5.9	6.7	6.3	6.0	5.7	8.4	11.0	4.2	3.8	7.0	6.1	2014
	平成 24 年度	3.2	3.4	5.3	5.4	3.1	5.6	3.1	8.1	3.0	6.1	3.1	4.8	1.6	1.9	4.5	6.7	F.Y. 2012
	25	2.6	2.4	4.0	5.7	4.6	4.7	6.4	7.0	5.4	4.8	5.4	6.2	7.8	13.6	5.8	2.1	5.9	5.0	2013
	26	3.3	1.7	4.5	3.9	5.4	4.2	5.0	5.5	6.3	6.6	5.6	4.3	7.2	12.8	4.0	4.4	7.1	5.6	2014
	平成 26 年 4～6月	2.8	2.5	4.1	6.4	5.8	4.8	4.8	6.6	5.8	6.2	5.5	5.8	7.0	11.4	3.2	2.5	6.0	6.7	Q2 2014
	7～9	3.9	2.0	4.9	5.2	5.3	4.7	5.1	6.3	6.6	6.5	5.4	5.9	7.4	11.9	2.8	4.5	7.1	6.2	Q3
	10～12	3.5	2.1	4.5	4.5	5.4	4.4	5.6	5.9	6.9	6.3	6.1	5.7	8.7	11.0	5.5	3.8	8.4	6.1	Q4
	平成 27 年 1～3月	3.1	1.7	4.6	3.9	5.1	4.2	4.6	5.5	5.7	6.6	5.5	4.3	5.6	12.8	4.7	4.4	6.9	5.6	Q1 2015
	4～6	4.2	0.3	6.3	3.3	5.8	3.8	6.9	4.9	7.5	4.7	6.8	4.2	9.5	8.3	7.3	3.7	9.6	5.1	Q2
	平成 26 年 5月	4.7	2.5	5.5	6.3	6.7	4.9	6.1	6.6	7.1	6.0	6.9	5.8	8.7	10.9	4.4	2.4	7.0	6.7	May 2014
	6	2.5	2.5	4.0	6.4	5.5	4.8	4.9	6.6	5.5	6.2	5.3	5.8	7.5	11.4	2.7	2.5	5.2	6.7	Jun.
	7	4.0	2.3	6.5	6.1	5.9	4.7	5.7	6.6	6.4	6.2	5.7	5.7	7.4	11.1	2.9	3.3	7.7	6.6	Jul.
	8	3.4	2.0	3.5	5.7	4.9	4.7	3.9	6.4	6.0	6.2	3.7	5.9	5.5	11.7	1.3	4.5	5.8	6.6	Aug.
	9	4.3	2.0	4.8	5.2	5.0	4.7	5.8	6.3	7.5	6.5	7.0	5.9	9.6	11.9	4.3	4.5	8.0	6.2	Sep.
	10	3.8	2.2	4.8	4.6	5.7	4.5	5.7	6.2	7.8	6.7	6.1	5.8	9.4	12.1	6.1	4.4	9.3	6.3	Oct.
	11	2.7	2.1	4.2	4.6	4.9	4.6	5.3	6.2	6.3	6.6	6.2	6.0	9.1	11.5	5.7	4.1	8.6	6.5	Nov.
	12	3.9	2.1	4.5	4.5	5.6	4.4	5.6	5.9	6.5	6.3	5.9	5.7	7.7	11.0	4.6	3.8	7.4	6.1	Dec.
	平成 27 年 1月	4.3	2.1	5.4	4.5	6.4	4.5	6.3	6.1	7.0	6.3	6.9	4.8	3.7	5.2	5.1	2.8	7.2	5.8	Jan. 2015
2	2.7	2.0	5.3	4.3	5.1	4.5	5.3	5.8	5.4	5.7	5.8	4.4	8.5	9.7	4.3	2.3	7.1	6.4	Feb.	
3	2.1	1.7	3.2	3.9	3.8	4.2	2.5	5.5	4.7	6.6	4.1	4.3	4.8	12.8	4.8	4.4	6.4	5.6	Mar.	
4	8.0	1.5	8.4	3.7	7.4	4.2	9.6	5.2	9.3	5.7	8.5	4.2	12.2	8.7	9.1	4.1	10.0	5.1	Apr.	
5	3.8	0.6	6.5	3.2	6.0	4.1	7.1	5.2	7.3	4.9	6.5	4.2	9.3	9.0	6.6	3.9	9.9	5.1	May	
6	1.2	0.3	4.1	3.3	4.1	3.8	4.1	4.9	6.0	4.7	5.4	4.2	7.0	8.3	6.3	3.7	9.0	5.1	Jun.	
7	3.2	0.8	6.3	3.6	4.9	3.7	5.1	4.7	6.0	4.6	5.4	3.9	6.5	7.8	6.9	3.3	5.1	5.4	Jul.	

注1：平成25年1月分から「九州」と「沖縄」を分割して掲載している。

注2：平成27年7月分から既存店を廃止した。

注3：前年(度・同期・同月)比増減率は、ギャップを調整するリンク係数(付表参照)で処理した数値で計算している。

Note1: Figures for "Kyushu・Okinawa" are to be released separately as "Kyushu" and "Okinawa" from January, 2013.

Note2: From July, 2015, "Adjusted" items are deleted above table.

Note3: The percentage change from the same month/term of the previous year is calculated using the linked coefficient to adjust for discrepancies. Refer to the Appendix table.

Sales value (million yen) ・ Number of establishments

Percentage change from the same month/term of the previous year (%)

第12表 コンビニエンスストア都道府県別販売額等及び前年同月比増減率

Table 12 Convenience stores sales value and the percentage change from the same month of the previous year by prefecture

(単位:百万円、店) (million yen)

都道府県 Prefecture		販売額・サービス売上高		店舗数	
		Sales value of Goods and Services	前年同月比 増減率 Percentage change from the same month of the previous year	Number of establishments	前年同月比 増減率 Percentage change from the same month of the previous year
北海道	Hokkaido	50,422	-	2,867	-
青森	Aomori	8,301	-	528	-
岩手	Iwate	8,738	-	513	-
宮城	Miyagi	21,542	-	1,105	-
秋田	Akita	6,499	-	461	-
山形	Yamagata	7,862	-	453	-
福島	Fukushima	19,052	-	804	-
茨城	Ibaraki	26,206	-	1,397	-
栃木	Tochigi	17,529	-	877	-
群馬	Gunma	16,865	-	944	-
埼玉	Saitama	53,254	-	2,755	-
千葉	Chiba	50,864	-	2,588	-
東京都	Tokyo	146,120	-	6,790	-
神奈川県	Kanagawa	71,568	-	3,621	-
新潟	Niigata	15,560	-	916	-
富山	Toyama	7,864	-	514	-
石川	Ishikawa	8,202	-	546	-
福井	Fukui	5,713	-	350	-
山梨	Yamanashi	7,858	-	430	-
長野	Nagano	16,291	-	923	-
岐阜	Gifu	13,868	-	895	-
静岡県	Shizuoka	30,704	-	1,700	-
愛知	Aichi	62,141	-	3,552	-
三重	Mie	13,225	-	773	-
滋賀	Shiga	10,177	-	551	-
京都	Kyoto	18,227	-	999	-
大阪	Osaka	65,662	-	3,597	-
兵庫県	Hyogo	34,314	-	1,850	-
奈良	Nara	7,329	-	432	-
和歌山	Wakayama	5,744	-	328	-
鳥取	Tottori	3,645	-	223	-
島根	Shimane	4,254	-	250	-
岡山	Okayama	13,273	-	738	-
広島	Hiroshima	21,281	-	1,117	-
山口	Yamaguchi	10,212	-	522	-
徳島	Tokushima	5,045	-	339	-
香川	Kagawa	6,368	-	414	-
愛媛	Ehime	8,124	-	560	-
高知	Kochi	4,224	-	256	-
福岡	Fukuoka	40,917	-	2,092	-
佐賀	Saga	6,393	-	344	-
長崎	Nagasaki	8,387	-	466	-
熊本	Kumamoto	11,931	-	637	-
大分	Oita	7,832	-	436	-
宮崎	Miyazaki	6,931	-	387	-
鹿児島	Kagoshima	6,975	-	410	-
沖縄	Okinawa	9,716	-	542	-

第13表 家電大型専門店商品別販売額等及び前年（度、同期、同月）比増減率

Table13 Large-scale speciality retailers for home electric appliances sales value by goods and the percentage change from the same month/term of the previous year.

	年 月	商品販売額 Sales of goods	A V家電	情報家電	通信家電	カメラ類	生活家電	その他	店舗数 (店) Number of establishments	Year and Month		
			Audio visual home electronics	Information appliances	Communication appliances	Cameras	Home electric appliances	Others				
販 売 額 (百万円)	平成24年	-	-	-	-	-	-	-	-	C.Y.	2012	Sales value (million yen)
	25	-	-	-	-	-	-	-	-		2013	
	26	4,531,130	622,198	1,132,143	355,619	239,672	1,750,285	431,213	2,443		2014	
	平成24年度	-	-	-	-	-	-	-	-	F.Y.	2012	
	25	-	-	-	-	-	-	-	-		2013	
	26	4,178,071	593,733	1,013,019	341,570	225,653	1,581,614	422,482	2,446		2014	
	平成26年 4~6月	923,360	126,396	247,544	66,853	52,739	345,085	84,743	2,420	Q2	2014	
	7~9	1,064,193	138,477	228,210	83,402	58,315	453,216	102,573	2,430	Q3		
	10~12	1,118,285	157,148	283,416	96,707	58,586	398,938	123,490	2,443	Q4		
	平成27年 1~3月	1,072,233	171,712	253,849	94,608	56,013	384,375	111,676	2,446	Q1	2015	
	4~6	971,073	129,635	210,609	72,501	54,259	394,648	109,421	2,412	Q2		
	平成26年 5月	295,758	38,723	79,830	21,678	18,321	108,250	28,956	2,426	May	2014	
	6	340,833	42,751	72,722	23,404	16,971	153,892	31,093	2,420	Jun.		
	7	394,771	46,933	75,437	23,198	19,607	192,569	37,027	2,425	Jul.		
	8	356,482	47,631	80,041	26,856	18,107	151,633	32,214	2,426	Aug.		
	9	312,940	43,913	72,732	33,348	20,601	109,014	33,332	2,430	Sep.		
	10	298,959	39,947	74,435	32,303	18,670	100,788	32,816	2,433	Oct.		
	11	348,684	46,884	84,742	32,739	18,241	130,033	36,045	2,437	Nov.		
	12	470,642	70,317	124,239	31,665	21,675	168,117	54,629	2,443	Dec.		
	平成27年 1月	362,176	58,754	86,160	30,055	18,826	130,284	38,097	2,441	Jan.	2015	
2	302,457	46,706	70,593	25,249	15,980	109,367	34,562	2,444	Feb.			
3	407,600	66,252	97,096	39,304	21,207	144,724	39,017	2,446	Mar.			
4	316,600	46,992	77,696	25,242	18,689	111,306	36,675	2,450	Apr.			
5	329,314	42,462	68,745	24,628	18,905	138,478	36,096	2,451	May			
6	325,159	40,181	64,168	22,631	16,665	144,864	36,650	2,412	Jun.			
7	413,529	47,552	68,609	24,108	18,779	213,616	40,865	2,411	Jul.			
前 年 (度・ 同期・ 同月) 比増減 率(%)	平成24年	-	-	-	-	-	-	-	-	C.Y.	2012	Percentage change from the same month/term of the previous year (%)
	25	-	-	-	-	-	-	-	-		2013	
	26	-	-	-	-	-	-	-	-		2014	
	平成24年度	-	-	-	-	-	-	-	-	F.Y.	2012	
	25	-	-	-	-	-	-	-	-		2013	
	26	-	-	-	-	-	-	-	-		2014	
	平成26年 4~6月	-	-	-	-	-	-	-	-	Q2	2014	
	7~9	-	-	-	-	-	-	-	-	Q3		
	10~12	-	-	-	-	-	-	-	-	Q4		
	平成27年 1~3月	▲24.8	▲14.2	▲31.9	▲12.9	▲20.0	▲30.5	▲7.3	0.5	Q1	2015	
	4~6	5.2	2.6	▲14.9	8.4	2.9	14.4	29.1	▲0.3	Q2		
	平成26年 5月	-	-	-	-	-	-	-	-	May	2014	
	6	-	-	-	-	-	-	-	-	Jun.		
	7	-	-	-	-	-	-	-	-	Jul.		
	8	-	-	-	-	-	-	-	-	Aug.		
	9	-	-	-	-	-	-	-	-	Sep.		
	10	-	-	-	-	-	-	-	-	Oct.		
	11	-	-	-	-	-	-	-	-	Nov.		
	12	-	-	-	-	-	-	-	-	Dec.		
	平成27年 1月	▲11.5	▲10.7	▲19.1	▲16.9	▲7.6	▲11.5	15.5	0.9	Jan.	2015	
2	▲15.2	▲1.7	▲22.3	2.8	▲8.1	▲22.3	▲2.7	0.4	Feb.			
3	▲38.2	▲23.7	▲44.7	▲18.0	▲34.3	▲45.4	▲24.8	0.5	Mar.			
4	10.4	4.6	▲18.2	15.9	7.1	34.2	48.5	0.7	Apr.			
5	11.3	9.7	▲13.9	13.6	3.2	27.9	24.7	1.0	May			
6	▲4.6	▲6.0	▲11.8	▲3.3	▲1.8	▲5.9	17.9	▲0.3	Jun.			
7	4.8	1.3	▲9.1	3.9	▲4.2	10.9	10.4	▲0.6	Jul.			

第14表 家電大型専門店経済産業局別販売額等及び前年（度、同期、同月）比増減率

Table 14 Large-scale speciality retailers for home electric appliances sales value by regional bureaus of METI and the percentage change from the same month/term of the previous year.

年 月	北海道 Hokkaido		東北 Tohoku		関東 Kanto		中部 Chubu		近畿 Kansai		中国 Chugoku		四国 Shikoku		九州 Kyushu		沖縄 Okinawa		Year and month	
	販売額	店舗数	販売額	店舗数	販売額	店舗数	販売額	店舗数	販売額	店舗数	販売額	店舗数	販売額	店舗数	販売額	店舗数	販売額	店舗数		
販売額 (百万円)	平成 24 年	-	-	-	-	-	-	-	-	-	-	-	-	-	-	-	-	-	-	C.Y. 2012
	25	-	-	-	-	-	-	-	-	-	-	-	-	-	-	-	-	-	-	2013
	26	143,203	83	235,378	180	2,137,972	876	446,651	298	853,018	442	245,961	165	105,687	86	335,779	294	27,481	19	2014
	平成 24 年度	-	-	-	-	-	-	-	-	-	-	-	-	-	-	-	-	-	-	F.Y. 2012
	25	-	-	-	-	-	-	-	-	-	-	-	-	-	-	-	-	-	-	2013
	26	130,039	85	213,126	179	1,978,725	877	408,827	299	796,061	442	223,604	166	95,949	86	305,922	293	25,818	19	2014
	平成 26 年 4~6 月	27,261	82	44,509	179	444,145	872	89,199	292	178,132	437	47,002	161	20,233	85	66,574	293	6,305	19	Q2 2014
	7~9	31,841	82	53,741	177	499,537	874	105,614	297	199,285	438	59,802	164	25,453	85	81,868	294	7,052	19	Q3
	10~12	35,954	83	56,536	180	532,866	876	109,439	298	214,461	442	59,157	165	25,225	86	78,625	294	6,022	19	Q4
	平成 27 年 1~3 月	34,983	85	58,340	179	502,177	877	104,575	299	204,183	442	57,643	166	25,038	86	78,855	293	6,439	19	Q1 2015
	4~6	29,263	83	46,352	170	462,611	867	91,672	297	189,793	433	49,309	163	21,787	87	72,353	292	7,933	20	Q2
	平成 26 年 5 月	8,758	82	14,491	179	144,037	875	28,079	297	55,806	436	14,575	161	6,351	85	21,586	292	2,075	19	May 2014
	6	9,783	82	16,342	179	160,186	872	34,852	292	65,625	437	18,360	161	7,908	85	25,096	293	2,681	19	Jun.
	7	10,241	82	18,728	177	184,623	875	39,204	294	74,682	439	22,522	161	9,972	85	32,050	293	2,749	19	Jul.
	8	11,288	81	19,509	177	166,905	874	35,238	296	66,357	439	19,510	162	8,457	85	26,970	294	2,248	19	Aug.
	9	10,312	82	15,504	177	148,009	874	31,172	297	58,246	438	17,770	164	7,024	85	22,848	293	2,055	19	Sep.
	10	10,067	82	15,770	178	145,425	875	28,299	296	55,825	441	15,248	164	6,066	85	20,496	293	1,763	19	Oct.
	11	11,609	83	17,570	178	164,892	874	34,703	296	67,103	442	18,868	165	7,474	86	24,659	294	1,806	19	Nov.
	12	14,278	83	23,196	180	222,549	876	46,437	298	91,533	442	25,041	165	11,685	86	33,470	294	2,453	19	Dec.
	平成 27 年 1 月	11,876	83	22,415	179	171,277	876	35,026	297	66,070	441	18,757	165	8,158	86	26,497	295	2,100	19	Jan. 2015
	2	9,548	85	14,987	178	142,949	876	28,920	298	59,877	442	15,925	165	7,032	87	21,497	294	1,722	19	Feb.
3	13,559	85	20,938	179	187,951	877	40,629	299	78,236	442	22,961	166	9,848	86	30,861	293	2,617	19	Mar.	
4	9,799	85	15,008	180	153,980	877	28,745	300	61,043	442	15,633	166	6,885	87	23,186	293	2,321	20	Apr.	
5	9,825	85	16,157	180	156,747	876	31,494	300	64,540	443	16,213	166	7,452	87	24,317	294	2,569	20	May	
6	9,639	83	15,187	170	151,884	867	31,433	297	64,210	433	17,463	163	7,450	87	24,850	292	3,043	20	Jun.	
7	11,195	82	21,114	172	193,293	865	41,662	299	77,864	434	22,030	162	10,340	85	33,105	291	2,926	21	Jul.	
前年 (度・同期・同月) 比増減率 (%)	平成 24 年	-	-	-	-	-	-	-	-	-	-	-	-	-	-	-	-	-	-	C.Y. 2012
	25	-	-	-	-	-	-	-	-	-	-	-	-	-	-	-	-	-	-	2013
	26	-	-	-	-	-	-	-	-	-	-	-	-	-	-	-	-	-	-	2014
	平成 24 年度	-	-	-	-	-	-	-	-	-	-	-	-	-	-	-	-	-	-	F.Y. 2012
	25	-	-	-	-	-	-	-	-	-	-	-	-	-	-	-	-	-	-	2013
	26	-	-	-	-	-	-	-	-	-	-	-	-	-	-	-	-	-	-	2014
	平成 26 年 4~6 月	-	-	-	-	-	-	-	-	-	-	-	-	-	-	-	-	-	-	Q2 2014
	7~9	-	-	-	-	-	-	-	-	-	-	-	-	-	-	-	-	-	-	Q3
	10~12	-	-	-	-	-	-	-	-	-	-	-	-	-	-	-	-	-	-	Q4
	平成 27 年 1~3 月	▲27.3	3.7	▲27.6	▲1.1	▲24.1	▲0.2	▲26.6	1.0	▲21.8	1.6	▲27.9	1.2	▲28.0	0.0	▲27.5	0.3	▲20.5	0.0	Q1 2015
	4~6	7.3	1.2	4.1	▲5.0	4.2	▲0.6	2.8	1.7	6.5	▲0.9	4.9	1.2	7.7	2.4	8.7	▲0.3	25.8	5.3	Q2
	平成 26 年 5 月	-	-	-	-	-	-	-	-	-	-	-	-	-	-	-	-	-	-	May 2014
	6	-	-	-	-	-	-	-	-	-	-	-	-	-	-	-	-	-	-	Jun.
	7	-	-	-	-	-	-	-	-	-	-	-	-	-	-	-	-	-	-	Jul.
	8	-	-	-	-	-	-	-	-	-	-	-	-	-	-	-	-	-	-	Aug.
	9	-	-	-	-	-	-	-	-	-	-	-	-	-	-	-	-	-	-	Sep.
	10	-	-	-	-	-	-	-	-	-	-	-	-	-	-	-	-	-	-	Oct.
	11	-	-	-	-	-	-	-	-	-	-	-	-	-	-	-	-	-	-	Nov.
	12	-	-	-	-	-	-	-	-	-	-	-	-	-	-	-	-	-	-	Dec.
	平成 27 年 1 月	▲12.4	1.2	▲14.0	▲0.6	▲11.5	0.7	▲12.4	1.0	▲9.7	1.8	▲12.4	0.6	▲13.9	0.0	▲11.2	1.0	2.4	0.0	Jan. 2015
	2	▲16.5	3.7	▲13.5	▲1.7	▲12.4	▲0.5	▲21.4	0.7	▲14.3	1.8	▲21.6	0.6	▲20.5	1.2	▲20.4	0.7	▲10.1	0.0	Feb.
3	▲41.4	3.7	▲43.7	▲1.1	▲38.3	▲0.2	▲38.1	1.0	▲33.8	1.6	▲40.0	1.2	▲40.2	0.0	▲40.5	0.3	▲36.7	0.0	Mar.	
4	12.4	3.7	9.7	0.0	10.0	▲0.3	9.4	1.4	7.7	1.6	11.1	2.5	15.2	1.2	16.6	0.3	49.8	5.3	Apr.	
5	12.2	3.7	11.5	0.6	8.8	0.1	12.2	1.0	15.7	1.6	11.2	3.1	17.3	2.4	12.7	0.7	23.8	5.3	May	
6	▲1.5	1.2	▲7.1	▲5.0	▲5.2	▲0.6	▲9.8	1.7	▲2.2	▲0.9	▲4.9	1.2	▲5.8	2.4	▲1.0	▲0.3	13.5	5.3	Jun.	
7	9.3	0.0	12.7	▲2.8	4.7	▲1.1	6.3	1.7	4.3	▲1.1	▲2.2	0.6	3.7	0.0	3.3	▲0.7	6.4	10.5	Jul.	

Sales value (million yen) ・ Number of establishments

Percentage change from the same month/term of the previous year (%)

第15表 家電大型専門店都道府県別販売額等及び前年同月比増減率

Table15 Large-scale speciality retailers for home electric appliances sales value by prefectures and the percentage change from the same month of the previous year.

(単位:百万円、店、%) (million yen)

都道府県 Prefecture	販売額 Sales value		店舗数 Number of establishments	
		前年同月比増減率 percentage change from the same month of the previous year		前年同月比増減率 percentage change from the same month of the previous year
北海道 Hokkaido	11,195	9.3	82	0.0
青森 Aomori	2,424	8.9	23	▲8.0
岩手 Iwate	2,638	19.0	25	▲10.7
宮城 Miyagi	6,524	10.1	37	0.0
秋田 Akita	2,073	13.7	24	▲7.7
山形 Yamagata	2,380	17.6	24	0.0
福島 Fukushima	5,075	12.4	39	5.4
茨城 Ibaraki	8,590	4.0	59	▲19.2
栃木 Tochigi	7,082	6.8	44	▲2.2
群馬 Gunma	7,058	11.7	39	▲4.9
埼玉 Saitama	18,611	7.8	121	0.0
千葉 Chiba	18,307	6.6	112	3.7
東京都 Tokyo	78,181	3.8	159	▲1.2
神奈川県 Kanagawa	32,361	1.9	129	1.6
新潟 Niigata	5,943	3.7	66	0.0
富山 Toyama	3,061	2.9	31	6.9
石川 Ishikawa	3,666	17.0	30	0.0
福井 Fukui	2,120	8.3	18	0.0
山梨 Yamanashi	1,681	▲2.9	13	0.0
長野 Nagano	4,724	7.5	38	2.7
岐阜 Gifu	5,394	0.4	43	0.0
静岡 Shizuoka	10,755	7.4	85	2.4
愛知 Aichi	24,247	6.3	149	2.1
三重 Mie	5,294	7.7	46	0.0
滋賀 Shiga	4,048	2.8	37	▲7.5
京都 Kyoto	8,904	7.0	52	0.0
大阪 Osaka	39,345	6.6	152	1.3
兵庫 Hyogo	16,185	▲0.6	113	▲1.7
奈良 Nara	4,576	5.6	38	2.7
和歌山 Wakayama	2,686	▲8.1	24	▲11.1
鳥取 Tottori	1,396	▲0.1	11	0.0
島根 Shimane	1,668	1.4	17	6.3
岡山 Okayama	5,806	▲1.5	50	4.2
広島 Hiroshima	9,392	▲2.1	52	▲3.7
山口 Yamaguchi	3,768	▲5.6	32	0.0
徳島 Tokushima	2,086	0.1	18	0.0
香川 Kagawa	3,001	2.3	28	0.0
愛媛 Ehime	3,747	5.5	25	▲3.8
高知 Kochi	1,506	7.3	14	7.7
福岡 Fukuoka	14,619	▲0.5	105	▲1.9
佐賀 Saga	1,913	13.7	20	5.3
長崎 Nagasaki	2,669	6.4	21	5.0
熊本 Kumamoto	4,462	6.7	42	2.4
大分 Oita	3,071	0.1	31	▲8.8
宮崎 Miyazaki	2,855	6.2	26	0.0
鹿児島 Kagoshima	3,516	8.8	46	0.0
沖縄 Okinawa	2,926	6.4	21	10.5

第16表 ドラッグストア商品別販売額等及び前年（度、同期、同月）比増減率

Table16 Drugstore sales value by goods and the percentage change from the same month/term of the previous year.

年月	商品販売額 Sales of goods	調剤医薬品 Dispensing pharmaceutical products	OTC医薬品 Over the counter medical products	ヘルスケア用品 (衛生用品)・介護・ベビー Health care (sanitary goods), nursing care, and baby products	健康食品 Health foods	ビューティケア (化粧品・小物) Beauty care (cosmetic products and goods)	トイレタリー Toiletry goods	家庭用品・日用消耗品・ペット用品 Household utensils, daily necessities, pet products	食品 Food	その他 Others	店舗数 (店) Number of establishments	Year and Month
平成 24 年	-	-	-	-	-	-	-	-	-	-	-	C.Y. 2012
25	-	-	-	-	-	-	-	-	-	-	-	2013
26	4,937,496	345,127	736,637	356,282	164,669	726,156	511,691	769,489	1,206,513	120,932	13,069	2014
平成 24 年度	-	-	-	-	-	-	-	-	-	-	-	F.Y. 2012
25	-	-	-	-	-	-	-	-	-	-	-	2013
26	4,917,147	349,673	730,533	353,099	159,970	718,450	498,177	768,563	1,221,603	117,079	13,153	2014
平成 26 年 4~6 月	1,167,134	84,094	171,234	81,241	37,985	170,038	118,889	182,215	293,573	27,865	12,831	Q2 2014
7~9	1,248,240	86,645	183,553	86,552	41,157	182,173	128,407	200,185	310,847	28,721	12,952	Q3
10~12	1,274,920	89,993	190,195	92,487	40,336	186,466	130,023	202,004	311,198	32,218	13,069	Q4
平成 27 年 1~3 月	1,226,853	88,941	185,551	92,819	40,492	179,773	120,858	184,159	305,985	28,275	13,153	Q1 2015
4~6	1,309,606	89,911	189,144	92,947	44,307	199,771	131,619	203,541	328,014	30,352	13,281	Q2
平成 26 年 5 月	393,430	27,970	58,015	27,344	12,773	56,878	39,960	60,932	100,147	9,411	12,820	May 2014
6	408,832	28,366	58,939	28,192	13,401	59,830	41,972	66,223	102,141	9,768	12,831	Jun.
7	428,763	29,828	62,294	29,535	14,108	63,870	44,432	68,857	106,496	9,343	12,884	Jul.
8	419,846	28,393	61,821	29,094	13,793	61,085	43,248	67,227	105,042	10,143	12,914	Aug.
9	399,631	28,424	59,438	27,923	13,256	57,218	40,727	64,101	99,309	9,235	12,952	Sep.
10	406,350	29,108	60,090	28,569	13,215	58,762	41,534	63,482	101,468	10,122	12,983	Oct.
11	404,849	28,455	60,683	29,583	12,952	58,384	41,690	63,608	99,410	10,084	13,025	Nov.
12	463,721	32,430	69,422	34,335	14,169	69,320	46,799	74,914	110,320	12,012	13,069	Dec.
平成 27 年 1 月	403,270	28,415	62,061	31,608	13,092	58,752	39,473	61,342	98,558	9,969	13,061	Jan. 2015
2	392,693	29,153	57,730	29,856	13,115	56,574	38,718	59,012	99,773	8,762	13,093	Feb.
3	430,890	31,373	65,760	31,355	14,285	64,447	42,667	63,805	107,654	9,544	13,153	Mar.
4	413,404	28,968	59,704	29,525	13,922	63,623	41,376	62,839	103,693	9,754	13,220	Apr.
5	452,164	30,483	65,624	32,098	14,936	68,766	45,687	70,700	113,471	10,399	13,275	May
6	444,038	30,460	63,816	31,324	15,449	67,382	44,556	70,002	110,850	10,199	13,281	Jun.
7	457,313	29,937	66,209	31,411	15,744	70,692	47,174	71,577	114,495	10,074	13,340	Jul.
平成 24 年	-	-	-	-	-	-	-	-	-	-	-	C.Y. 2012
25	-	-	-	-	-	-	-	-	-	-	-	2013
26	-	-	-	-	-	-	-	-	-	-	-	2014
平成 24 年度	-	-	-	-	-	-	-	-	-	-	-	F.Y. 2012
25	-	-	-	-	-	-	-	-	-	-	-	2013
26	-	-	-	-	-	-	-	-	-	-	-	2014
平成 26 年 4~6 月	-	-	-	-	-	-	-	-	-	-	-	Q2 2014
7~9	-	-	-	-	-	-	-	-	-	-	-	Q3
10~12	-	-	-	-	-	-	-	-	-	-	-	Q4
平成 27 年 1~3 月	▲1.6	5.4	▲3.2	▲3.3	▲10.4	▲4.1	▲10.1	▲0.5	5.2	▲12.0	4.5	Q1 2015
4~6	12.2	6.9	10.5	14.4	16.6	17.5	10.7	11.7	11.7	8.9	3.5	Q2
平成 26 年 5 月	-	-	-	-	-	-	-	-	-	-	-	May 2014
6	-	-	-	-	-	-	-	-	-	-	-	Jun.
7	-	-	-	-	-	-	-	-	-	-	-	Jul.
8	-	-	-	-	-	-	-	-	-	-	-	Aug.
9	-	-	-	-	-	-	-	-	-	-	-	Sep.
10	-	-	-	-	-	-	-	-	-	-	-	Oct.
11	-	-	-	-	-	-	-	-	-	-	-	Nov.
12	-	-	-	-	-	-	-	-	-	-	-	Dec.
平成 27 年 1 月	4.4	1.4	2.4	3.1	▲7.8	3.4	▲2.2	7.8	12.2	▲6.9	4.3	Jan. 2015
2	6.3	11.2	2.5	1.9	▲3.2	7.4	0.7	8.7	11.8	▲6.0	4.5	Feb.
3	▲12.4	4.0	▲12.0	▲13.1	▲18.1	▲17.4	▲23.2	▲13.7	▲5.4	▲21.1	4.5	Mar.
4	13.3	4.4	10.0	14.9	17.9	19.3	12.0	14.1	13.6	12.3	3.4	Apr.
5	14.9	9.0	13.1	17.4	16.9	20.9	14.3	16.0	13.3	10.5	3.5	May
6	8.6	7.4	8.3	11.1	15.3	12.6	6.2	5.7	8.5	4.4	3.5	Jun.
7	6.7	0.4	6.3	6.4	11.6	10.7	6.2	4.0	7.5	7.8	3.5	Jul.
												Percentage change from the same month/term of the previous year (%)

第17表 ドラッグストア経済産業局別販売額等及び前年（度、同期、同月）比増減率

Table17 Drugstore sales value by regional bureaus of METI and the percentage change from the same month/term of the previous year.

年 月	北海道 Hokkaido		東北 Tohoku		関東 Kanto		中部 Chubu		近畿 Kansai		中国 Chugoku		四国 Shikoku		九州 Kyushu		沖縄 Okinawa		Year and month	
	販売額	店舗数	販売額	店舗数	販売額	店舗数	販売額	店舗数	販売額	店舗数	販売額	店舗数	販売額	店舗数	販売額	店舗数	販売額	店舗数		
販売額 (百万円)	平成 24 年	-	-	-	-	-	-	-	-	-	-	-	-	-	-	-	-	-	-	C.Y. 2012
	25	-	-	-	-	-	-	-	-	-	-	-	-	-	-	-	-	-	-	2013
	26	209,770	587	302,875	841	2,189,077	5,651	593,741	1,518	703,992	2,053	248,156	651	151,361	419	521,726	1,299	16,798	50	2014
	平成 24 年度	-	-	-	-	-	-	-	-	-	-	-	-	-	-	-	-	-	-	F.Y. 2012
	25	-	-	-	-	-	-	-	-	-	-	-	-	-	-	-	-	-	-	2013
	26	210,864	587	303,050	856	2,168,944	5,673	585,795	1,533	717,215	2,058	248,859	660	150,753	422	514,683	1,311	16,984	53	2014
	平成 26 年 4～6 月	51,223	574	71,794	823	513,718	5,552	140,012	1,494	168,907	2,010	57,060	641	36,249	412	124,190	1,278	3,981	47	Q2 2014
	7～9	54,088	582	76,838	829	551,005	5,608	148,269	1,516	180,410	2,021	62,673	646	38,204	415	132,408	1,286	4,345	49	Q3
	10～12	53,000	587	76,755	841	566,583	5,651	150,249	1,518	184,665	2,053	66,339	651	39,243	419	133,754	1,299	4,332	50	Q4
	平成 27 年 1～3 月	52,553	587	77,663	856	537,638	5,673	147,265	1,533	183,233	2,058	62,787	660	37,057	422	124,331	1,311	4,326	53	Q1 2015
	4～6	53,823	593	79,658	869	576,366	5,721	156,416	1,542	196,143	2,077	67,035	669	40,596	426	134,520	1,329	5,049	55	Q2
	平成 26 年 5 月	15,204	573	22,864	821	175,963	5,540	46,723	1,488	56,078	2,004	19,757	640	12,244	412	43,273	1,294	1,324	48	May 2014
	6	17,336	574	24,655	823	180,110	5,552	49,381	1,494	59,213	2,010	20,338	641	12,963	412	43,366	1,278	1,470	47	Jun.
	7	18,184	574	25,644	828	189,840	5,583	50,981	1,502	62,155	2,014	21,938	642	12,995	414	45,638	1,280	1,388	47	Jul.
	8	18,394	576	26,520	826	184,865	5,600	49,912	1,507	60,492	2,018	20,814	644	12,951	414	44,467	1,280	1,431	49	Aug.
	9	17,510	582	24,674	829	176,300	5,608	47,376	1,516	57,763	2,021	19,921	646	12,258	415	42,303	1,288	1,526	49	Sep.
	10	17,281	581	25,046	834	180,188	5,624	47,594	1,512	57,827	2,030	21,113	649	12,518	416	43,423	1,286	1,360	49	Oct.
	11	17,370	585	25,048	839	179,924	5,634	47,601	1,518	58,666	2,038	20,677	649	12,332	417	41,829	1,295	1,402	50	Nov.
	12	18,349	587	26,661	841	206,471	5,651	55,054	1,518	68,172	2,053	24,549	651	14,393	419	48,502	1,299	1,570	50	Dec.
	平成 27 年 1 月	18,956	587	25,491	841	176,062	5,649	49,103	1,516	58,257	2,049	20,297	652	12,286	420	41,318	1,296	1,500	51	Jan. 2015
	2	17,266	584	24,982	849	168,720	5,660	47,536	1,522	61,309	2,049	19,805	651	12,066	419	39,620	1,308	1,389	51	Feb.
	3	16,331	587	27,190	856	192,856	5,673	50,626	1,533	63,667	2,058	22,685	660	12,705	422	43,393	1,311	1,437	53	Mar.
	4	17,104	592	25,345	859	179,224	5,704	50,068	1,540	64,161	2,068	21,147	662	13,001	423	41,929	1,319	1,425	53	Apr.
	5	17,786	593	26,975	865	200,733	5,724	54,088	1,547	66,460	2,073	23,342	668	14,021	426	46,999	1,325	1,760	54	May
	6	18,933	593	27,338	869	196,409	5,721	52,260	1,542	65,522	2,077	22,546	669	13,574	426	45,592	1,329	1,864	55	Jun.
	7	18,861	598	28,326	875	201,754	5,756	54,143	1,547	68,388	2,080	23,350	669	13,502	427	47,180	1,332	1,809	56	Jul.
前年（度・同期・同月）比増減率（%）	平成 24 年	-	-	-	-	-	-	-	-	-	-	-	-	-	-	-	-	-	-	C.Y. 2012
	25	-	-	-	-	-	-	-	-	-	-	-	-	-	-	-	-	-	-	2013
	26	-	-	-	-	-	-	-	-	-	-	-	-	-	-	-	-	-	-	2014
	平成 24 年度	-	-	-	-	-	-	-	-	-	-	-	-	-	-	-	-	-	-	F.Y. 2012
	25	-	-	-	-	-	-	-	-	-	-	-	-	-	-	-	-	-	-	2013
	26	-	-	-	-	-	-	-	-	-	-	-	-	-	-	-	-	-	-	2014
	平成 26 年 4～6 月	-	-	-	-	-	-	-	-	-	-	-	-	-	-	-	-	-	-	Q2 2014
	7～9	-	-	-	-	-	-	-	-	-	-	-	-	-	-	-	-	-	-	Q3
	10～12	-	-	-	-	-	-	-	-	-	-	-	-	-	-	-	-	-	-	Q4
	平成 27 年 1～3 月	2.1	2.6	0.2	5.9	▲3.6	3.8	▲5.1	3.7	7.8	9.3	1.1	3.3	▲1.6	4.2	▲5.4	1.5	4.5	10.4	Q1 2015
	4～6	5.1	3.3	11.0	5.6	12.2	3.0	11.7	3.2	16.1	3.3	17.5	4.4	12.0	3.4	8.3	4.0	26.8	17.0	Q2
	平成 26 年 5 月	-	-	-	-	-	-	-	-	-	-	-	-	-	-	-	-	-	-	May 2014
	6	-	-	-	-	-	-	-	-	-	-	-	-	-	-	-	-	-	-	Jun.
	7	-	-	-	-	-	-	-	-	-	-	-	-	-	-	-	-	-	-	Jul.
	8	-	-	-	-	-	-	-	-	-	-	-	-	-	-	-	-	-	-	Aug.
	9	-	-	-	-	-	-	-	-	-	-	-	-	-	-	-	-	-	-	Sep.
	10	-	-	-	-	-	-	-	-	-	-	-	-	-	-	-	-	-	-	Oct.
	11	-	-	-	-	-	-	-	-	-	-	-	-	-	-	-	-	-	-	Nov.
	12	-	-	-	-	-	-	-	-	-	-	-	-	-	-	-	-	-	-	Dec.
	平成 27 年 1 月	9.1	2.4	▲0.4	4.6	2.5	3.5	2.4	4.0	11.9	9.9	9.4	2.5	8.9	4.2	2.5	1.2	14.4	6.3	Jan. 2015
	2	4.3	2.3	7.3	5.3	5.1	3.8	1.5	4.5	17.5	9.2	6.8	2.0	8.7	4.8	1.2	2.0	15.9	6.3	Feb.
	3	▲6.8	2.6	▲5.0	5.9	▲14.5	3.8	▲16.2	3.7	▲3.2	9.3	▲9.2	3.3	▲16.8	4.2	▲16.4	1.5	▲11.9	10.4	Mar.
	4	▲8.5	3.3	4.4	5.1	13.7	3.2	14.0	3.6	19.7	3.2	24.7	3.4	17.7	3.7	11.7	2.4	20.1	10.4	Apr.
	5	17.0	3.5	18.0	5.4	14.1	3.3	15.8	4.0	18.5	3.4	18.1	4.4	14.5	3.4	8.6	2.4	32.9	12.5	May
	6	9.2	3.3	10.9	5.6	9.0	3.0	5.8	3.2	10.7	3.3	10.9	4.4	4.7	3.4	5.1	4.0	26.8	17.0	Jun.
	7	3.7	4.2	10.5	5.7	6.3	3.1	6.2	3.0	10.0	3.3	6.4	4.2	3.9	3.1	3.4	4.1	30.3	19.1	Jul.

Sales value (million yen) ・ Number of establishments

Percentage change from the same month/term of the previous year (%)

第18表 ドラッグストア都道府県別販売額等及び前年同月比増減率

Table18 Drugstore sales value by prefectures and the percentage change from the same month of the previous year.

(単位:百万円、店、%) (million yen)

都道府県 Prefecture	販売額 Sales value		店舗数 Number of establishments	
		前年同月比増減率 percentage change from the same month of the previous year		前年同月比増減率 percentage change from the same month of the previous year
北海道 Hokkaido	18,861	3.7	598	4.2
青森 Aomori	3,844	13.5	119	9.2
岩手 Iwate	5,353	10.2	167	7.7
宮城 Miyagi	7,939	9.8	243	3.0
秋田 Akita	2,709	9.9	91	0.0
山形 Yamagata	3,131	12.5	103	7.3
福島 Fukushima	5,350	8.7	152	7.8
茨城 Ibaraki	12,751	5.5	326	5.8
栃木 Tochigi	9,397	5.9	190	9.2
群馬 Gunma	8,504	8.3	241	4.3
埼玉 Saitama	29,427	4.9	910	1.7
千葉 Chiba	21,434	7.7	674	4.7
東京 Tokyo	48,654	9.1	1,469	1.9
神奈川 Kanagawa	35,502	6.0	912	2.6
新潟 Niigata	7,988	6.2	266	5.6
富山 Toyama	5,306	10.4	153	▲2.5
石川 Ishikawa	5,671	7.7	150	2.7
福井 Fukui	3,575	6.0	99	▲2.0
山梨 Yamanashi	3,814	4.2	117	▲1.7
長野 Nagano	5,724	7.8	201	6.3
岐阜 Gifu	8,981	1.2	282	7.2
静岡 Shizuoka	18,559	0.3	450	2.0
愛知 Aichi	28,925	6.5	772	2.3
三重 Mie	5,260	7.6	190	5.0
滋賀 Shiga	4,931	7.9	157	5.4
京都 Kyoto	7,561	8.4	258	6.2
大阪 Osaka	30,141	13.9	843	3.1
兵庫 Hyogo	17,849	5.8	551	2.4
奈良 Nara	2,972	9.2	103	4.0
和歌山 Wakayama	1,359	15.2	69	4.5
鳥取 Tottori	1,547	8.3	52	13.0
島根 Shimane	2,259	3.6	55	5.8
岡山 Okayama	5,636	4.4	152	0.7
広島 Hiroshima	8,564	8.9	251	2.4
山口 Yamaguchi	5,344	5.5	159	7.4
徳島 Tokushima	2,546	7.6	67	6.3
香川 Kagawa	3,164	3.5	101	2.0
愛媛 Ehime	5,734	▲0.0	195	1.6
高知 Kochi	2,058	12.2	64	6.7
福岡 Fukuoka	18,809	4.0	604	2.5
佐賀 Saga	2,987	2.0	72	4.3
長崎 Nagasaki	4,136	5.5	106	3.9
熊本 Kumamoto	6,439	4.2	153	8.5
大分 Oita	4,398	5.7	102	14.6
宮崎 Miyazaki	4,625	1.0	120	2.6
鹿児島 Kagoshima	5,786	▲0.1	175	1.2
沖縄 Okinawa	1,809	30.3	56	19.1

第19表 ホームセンター商品別販売額等及び前年（度、同期、同月）比増減率

Table 19 Home improvement stores sales value by goods and the percentage change from the same month/term of the previous year.

年 月	商品販売額 sales of goods	D I Y用 具・素材	電気	インテリア	家庭用品・ 日用品	園芸・エク ステリア	ペット・ ペット用品	カー用品・ アウトドア	オフィス・ カルチャー	その他	店舗数 (店) Number of establishments	Year and Month
		D.I.Y. tools and materials	Electric appliances	Interiors	Household utensils and daily necessities	Gardening and exteriors	Pet and pet products	Car supplies and outdoor goods	Office products and hobbies	Others		
平成 24 年	-	-	-	-	-	-	-	-	-	-	-	C.Y. 2012
25	-	-	-	-	-	-	-	-	-	-	-	2013
26	3,345,157	691,321	233,595	264,697	717,921	495,073	237,404	177,557	175,948	351,641	4,124	2014
平成 24 年度	-	-	-	-	-	-	-	-	-	-	-	F.Y. 2012
25	-	-	-	-	-	-	-	-	-	-	-	2013
26	3,250,785	677,207	223,844	255,167	693,606	483,753	234,579	174,077	174,394	334,158	4,139	2014
平成 26 年 4～6 月	841,940	175,393	42,774	63,169	167,698	175,462	56,209	46,432	39,549	75,254	4,059	Q2 2014
7～9	806,230	164,840	48,692	62,730	183,503	119,524	61,219	50,515	38,904	76,303	4,082	Q3
10～12	888,597	184,683	79,425	74,305	189,117	108,488	62,981	40,724	52,255	96,619	4,124	Q4
平成 27 年 1～3 月	714,018	152,291	52,953	54,963	153,288	80,279	54,170	36,406	43,686	85,982	4,139	Q1 2015
4～6	875,020	178,389	42,804	62,784	182,202	183,067	61,065	48,414	40,368	75,927	4,154	Q2
平成 26 年 5 月	296,337	60,780	13,317	20,861	56,521	71,495	19,561	16,204	12,731	24,867	4,059	May 2014
6	273,826	56,065	15,376	21,789	60,467	48,736	19,740	14,345	11,969	25,339	4,059	Jun.
7	277,929	56,725	17,487	22,844	62,621	41,554	20,607	17,291	12,442	26,358	4,070	Jul.
8	276,123	54,586	16,800	21,675	65,542	36,839	21,342	19,079	13,594	26,666	4,074	Aug.
9	252,178	53,529	14,405	18,211	55,340	41,131	19,270	14,145	12,868	23,279	4,082	Sep.
10	263,716	58,852	19,032	21,647	54,853	37,797	20,097	12,597	14,104	24,737	4,091	Oct.
11	277,830	60,059	24,309	23,276	58,153	34,321	20,383	12,493	16,042	28,794	4,113	Nov.
12	347,051	65,772	36,084	29,382	76,111	36,370	22,501	15,634	22,109	43,088	4,124	Dec.
平成 27 年 1 月	234,974	49,793	20,404	18,278	50,655	20,673	17,966	11,660	14,616	30,929	4,125	Jan. 2015
2	218,497	47,713	15,990	15,873	47,492	22,137	17,329	10,242	13,479	28,242	4,121	Feb.
3	260,547	54,785	16,559	20,812	55,141	37,469	18,875	14,504	15,591	26,811	4,139	Mar.
4	285,525	58,666	14,448	21,069	57,162	57,335	19,370	16,870	15,233	25,372	4,148	Apr.
5	319,342	63,094	14,309	22,648	64,795	76,146	21,457	17,727	12,998	26,168	4,153	May
6	270,153	56,629	14,047	19,067	60,245	49,586	20,238	13,817	12,137	24,387	4,154	Jun.
7	283,073	57,481	19,359	22,690	66,151	39,602	21,761	17,526	12,754	25,749	4,168	Jul.
平成 24 年	-	-	-	-	-	-	-	-	-	-	-	C.Y. 2012
25	-	-	-	-	-	-	-	-	-	-	-	2013
26	-	-	-	-	-	-	-	-	-	-	-	2014
平成 24 年度	-	-	-	-	-	-	-	-	-	-	-	F.Y. 2012
25	-	-	-	-	-	-	-	-	-	-	-	2013
26	-	-	-	-	-	-	-	-	-	-	-	2014
平成 26 年 4～6 月	-	-	-	-	-	-	-	-	-	-	-	Q2 2014
7～9	-	-	-	-	-	-	-	-	-	-	-	Q3
10～12	-	-	-	-	-	-	-	-	-	-	-	Q4
平成 27 年 1～3 月	▲11.7	▲8.5	▲15.6	▲14.8	▲13.7	▲12.4	▲5.0	▲8.7	▲3.4	▲16.9	2.4	Q1 2015
4～6	3.9	1.7	0.1	▲0.6	8.6	4.3	8.6	4.3	2.1	0.9	2.3	Q2
平成 26 年 5 月	-	-	-	-	-	-	-	-	-	-	-	May 2014
6	-	-	-	-	-	-	-	-	-	-	-	Jun.
7	-	-	-	-	-	-	-	-	-	-	-	Jul.
8	-	-	-	-	-	-	-	-	-	-	-	Aug.
9	-	-	-	-	-	-	-	-	-	-	-	Sep.
10	-	-	-	-	-	-	-	-	-	-	-	Oct.
11	-	-	-	-	-	-	-	-	-	-	-	Nov.
12	-	-	-	-	-	-	-	-	-	-	-	Dec.
平成 27 年 1 月	▲3.6	▲2.2	▲9.1	▲8.0	0.5	▲2.4	1.9	▲4.2	0.1	▲10.5	2.7	Jan. 2015
2	▲2.6	▲1.9	▲5.4	▲1.6	0.2	▲4.9	4.0	0.2	6.9	▲13.4	2.3	Feb.
3	▲23.4	▲18.0	▲29.1	▲27.0	▲30.9	▲20.5	▲16.8	▲17.1	▲13.5	▲26.2	2.4	Mar.
4	5.1	0.2	2.6	2.7	12.7	3.8	14.6	6.2	2.6	1.3	2.3	Apr.
5	7.8	3.8	7.4	8.6	14.6	6.5	9.7	9.4	2.1	5.2	2.3	May
6	▲1.3	1.0	▲8.6	▲12.5	▲0.4	1.7	2.5	▲3.7	1.4	▲3.8	2.3	Jun.
7	1.9	1.3	10.7	▲0.7	5.6	▲4.7	5.6	1.4	2.5	▲2.3	2.4	Jul.

Sales value (million yen)

Percentage change from the same month/term of the previous year (%)

第20表 ホームセンター経済産業局別販売額等及び前年（度、同期、同月）比増減率

Table20 Home improvement stores sales value by regional bureaus of METI and the percentage change from the same month/term of the previous year.

年 月	北海道		東北		関東		中部		近畿		中国		四国		九州		沖縄		Year and month	
	Hokkaido		Tohoku		Kanto		Chubu		Kansai		Chugoku		Shikoku		Kyushu		Okinawa			
	店舗数	店舗数	店舗数	店舗数	店舗数	店舗数	店舗数	店舗数	店舗数	店舗数	店舗数	店舗数	店舗数	店舗数	店舗数	店舗数	店舗数	店舗数		
販売額 (百万円)	平成 24 年	-	-	-	-	-	-	-	-	-	-	-	-	-	-	-	-	-	-	C.Y. 2012
	25	-	-	-	-	-	-	-	-	-	-	-	-	-	-	-	-	-	-	2013
	26	131,710	180	309,473	557	1,458,166	1,314	334,442	388	482,834	586	223,117	404	89,744	177	315,671	518	-	-	2014
	平成 24 年度	-	-	-	-	-	-	-	-	-	-	-	-	-	-	-	-	-	-	F.Y. 2012
	25	-	-	-	-	-	-	-	-	-	-	-	-	-	-	-	-	-	-	2013
	26	128,522	182	300,560	556	1,416,439	1,320	325,886	397	468,860	584	215,152	404	86,742	179	308,624	517	-	-	2014
	平成 26 年 4~6 月	35,277	173	80,777	542	364,607	1,294	83,585	381	120,730	580	54,842	400	22,309	178	79,813	511	-	-	Q2 2014
	7~9	31,807	173	75,478	552	348,897	1,298	80,379	382	116,491	582	53,970	402	22,002	178	77,206	515	-	-	Q3
	10~12	36,552	180	82,497	557	386,008	1,314	89,862	388	128,139	586	59,420	404	23,357	177	82,762	518	-	-	Q4
	平成 27 年 1~3 月	24,886	182	61,808	556	316,927	1,320	72,060	397	103,500	584	46,920	404	19,074	179	68,843	517	-	-	Q1 2015
	4~6	36,735	184	83,199	557	375,168	1,328	89,636	399	125,614	583	57,628	405	23,608	179	83,432	519	-	-	Q2
	平成 26 年 5 月	13,005	173	28,347	542	127,401	1,296	29,456	380	42,449	579	19,512	400	7,998	178	28,169	511	-	-	May 2014
	6	11,525	173	25,460	542	117,779	1,294	28,109	381	40,198	580	17,839	400	7,348	178	25,568	511	-	-	Jun.
	7	11,037	173	26,355	548	120,208	1,296	27,665	380	39,848	580	18,463	402	7,615	178	26,738	513	-	-	Jul.
	8	11,167	173	26,383	551	120,182	1,294	27,030	381	39,560	581	18,421	402	7,285	178	26,095	514	-	-	Aug.
	9	9,603	173	22,740	552	108,507	1,298	25,684	382	37,083	582	17,086	402	7,102	178	24,373	515	-	-	Sep.
	10	11,047	176	24,433	554	113,978	1,301	25,667	382	38,172	583	17,695	403	7,142	178	25,582	514	-	-	Oct.
	11	11,429	179	26,288	556	120,334	1,311	28,572	385	39,811	585	18,228	404	7,288	177	25,880	516	-	-	Nov.
	12	14,076	180	31,776	557	151,696	1,314	35,623	388	50,156	586	23,497	404	8,927	177	31,300	518	-	-	Dec.
	平成 27 年 1 月	8,322	180	21,594	557	106,045	1,313	23,229	388	33,093	586	14,343	405	5,995	177	22,353	519	-	-	Jan. 2015
	2	6,967	180	17,750	556	98,136	1,313	21,951	388	32,325	585	14,486	405	5,854	178	21,028	516	-	-	Feb.
	3	9,597	182	22,464	556	112,746	1,320	26,880	397	38,082	584	18,091	404	7,225	179	25,462	517	-	-	Mar.
	4	11,682	183	27,481	556	121,048	1,325	28,945	399	40,729	583	19,333	405	7,846	179	28,461	518	-	-	Apr.
	5	13,808	183	30,366	557	137,557	1,328	32,987	399	46,074	584	20,725	405	8,386	179	29,439	518	-	-	May
	6	11,245	184	25,352	557	116,563	1,328	27,704	399	38,811	583	17,570	405	7,376	179	25,532	519	-	-	Jun.
	7	11,636	185	26,882	560	120,582	1,333	29,235	399	40,922	585	18,677	406	8,007	179	27,132	521	-	-	Jul.
前年 (度・同期・同月) 比増減率 (%)	平成 24 年	-	-	-	-	-	-	-	-	-	-	-	-	-	-	-	-	-	-	C.Y. 2012
	25	-	-	-	-	-	-	-	-	-	-	-	-	-	-	-	-	-	-	2013
	26	-	-	-	-	-	-	-	-	-	-	-	-	-	-	-	-	-	-	2014
	平成 24 年度	-	-	-	-	-	-	-	-	-	-	-	-	-	-	-	-	-	-	F.Y. 2012
	25	-	-	-	-	-	-	-	-	-	-	-	-	-	-	-	-	-	-	2013
	26	-	-	-	-	-	-	-	-	-	-	-	-	-	-	-	-	-	-	2014
	平成 26 年 4~6 月	-	-	-	-	-	-	-	-	-	-	-	-	-	-	-	-	-	-	Q2 2014
	7~9	-	-	-	-	-	-	-	-	-	-	-	-	-	-	-	-	-	-	Q3
	10~12	-	-	-	-	-	-	-	-	-	-	-	-	-	-	-	-	-	-	Q4
	平成 27 年 1~3 月	▲11.4	5.8	▲12.6	3.3	▲11.6	2.2	▲10.6	5.0	▲11.9	1.4	▲14.5	1.3	▲13.6	1.1	▲9.3	1.4	-	-	Q1 2015
	4~6	4.1	6.4	3.0	2.8	2.9	2.6	7.2	4.7	4.0	0.5	5.1	1.3	5.8	0.6	4.5	1.6	-	-	Q2
	平成 26 年 5 月	-	-	-	-	-	-	-	-	-	-	-	-	-	-	-	-	-	-	May 2014
	6	-	-	-	-	-	-	-	-	-	-	-	-	-	-	-	-	-	-	Jun.
	7	-	-	-	-	-	-	-	-	-	-	-	-	-	-	-	-	-	-	Jul.
	8	-	-	-	-	-	-	-	-	-	-	-	-	-	-	-	-	-	-	Aug.
	9	-	-	-	-	-	-	-	-	-	-	-	-	-	-	-	-	-	-	Sep.
	10	-	-	-	-	-	-	-	-	-	-	-	-	-	-	-	-	-	-	Oct.
	11	-	-	-	-	-	-	-	-	-	-	-	-	-	-	-	-	-	-	Nov.
	12	-	-	-	-	-	-	-	-	-	-	-	-	-	-	-	-	-	-	Dec.
	平成 27 年 1 月	▲4.8	4.0	▲6.4	3.5	▲3.1	2.7	▲1.8	2.4	▲3.9	1.9	▲6.9	2.3	▲3.5	1.7	▲2.2	3.0	-	-	Jan. 2015
	2	▲4.4	4.0	▲5.6	3.3	▲1.6	2.3	▲3.7	2.1	▲2.7	1.7	▲5.2	1.8	▲3.7	1.7	▲1.2	2.2	-	-	Feb.
	3	▲20.3	5.8	▲22.1	3.3	▲24.6	2.2	▲21.3	5.0	▲23.6	1.4	▲25.2	1.3	▲26.2	1.1	▲19.8	1.4	-	-	Mar.
	4	8.7	5.8	1.9	2.8	1.4	2.3	11.2	5.0	6.9	1.0	10.5	1.3	12.7	0.6	9.1	1.4	-	-	Apr.
	5	6.2	5.8	7.1	2.8	8.0	2.5	12.0	5.0	8.5	0.9	6.2	1.3	4.9	0.6	4.5	1.4	-	-	May
	6	▲2.4	6.4	▲0.4	2.8	▲1.0	2.6	▲1.4	4.7	▲3.5	0.5	▲1.5	1.3	0.4	0.6	▲0.1	1.6	-	-	Jun.
	7	5.4	6.9	2.0	2.2	0.3	2.9	5.7	5.0	2.7	0.9	1.2	1.0	5.1	0.6	1.5	1.6	-	-	Jul.

Number of establishments

Percentage change from the same month/term of the previous year (%)

第21表 ホームセンター都道府県別販売額等及び前年同月比増減率

Table21 Home improvement stores sales value by prefectures and the percentage change from the same month of the previous year.

(単位:百万円、店、%) (million yen)

都道府県 Prefecture	販売額 Sales value	店舗数 Number of establishments	
		前年同月比増減率 percentage change from the same month of the previous year	前年同月比増減率 percentage change from the same month of the previous year
北海道 Hokkaido	11,636	5.4	185
青森 Aomori	5,204	12.5	93
岩手 Iwate	3,882	3.2	88
宮城 Miyagi	6,261	0.9	111
秋田 Akita	2,748	4.7	74
山形 Yamagata	2,842	▲17.1	70
福島 Fukushima	5,945	4.1	124
茨城 Ibaraki	11,095	0.2	120
栃木 Tochigi	6,319	▲1.6	89
群馬 Gunma	7,595	▲1.5	86
埼玉 Saitama	17,281	0.1	169
千葉 Chiba	17,181	▲0.3	165
東京 Tokyo	18,602	▲0.6	144
神奈川 Kanagawa	13,914	2.0	120
新潟 Niigata	8,242	7.0	174
富山 Toyama	2,439	3.4	48
石川 Ishikawa	1,790	▲1.9	32
福井 Fukui	925	1.6	27
山梨 Yamanashi	2,335	▲4.8	51
長野 Nagano	9,133	1.9	117
岐阜 Gifu	5,053	▲8.0	93
静岡 Shizuoka	8,885	▲1.8	98
愛知 Aichi	14,878	11.7	150
三重 Mie	5,075	8.6	76
滋賀 Shiga	3,460	1.0	62
京都 Kyoto	4,900	2.0	70
大阪 Osaka	15,065	4.0	153
兵庫 Hyogo	11,405	2.2	169
奈良 Nara	2,698	3.2	49
和歌山 Wakayama	2,469	1.0	55
鳥取 Tottori	1,449	▲1.8	39
島根 Shimane	1,896	1.9	46
岡山 Okayama	4,636	2.0	104
広島 Hiroshima	7,468	2.3	127
山口 Yamaguchi	3,228	▲1.8	90
徳島 Tokushima	1,357	1.7	40
香川 Kagawa	2,342	6.8	40
愛媛 Ehime	3,218	2.2	60
高知 Kochi	1,090	16.0	39
福岡 Fukuoka	9,610	1.4	165
佐賀 Saga	1,685	3.8	50
長崎 Nagasaki	2,839	0.2	58
熊本 Kumamoto	4,319	0.3	82
大分 Oita	3,946	6.0	66
宮崎 Miyazaki	3,124	▲2.2	53
鹿児島 Kagoshima	1,609	1.9	47
沖縄 Okinawa	-	-	-

第22表 卸売業、小売業別期末商品手持額及び前年同期末比増減率

Table22 Wholesale and Retail commodity stocks at the end of term and the percentage change from the same term of the previous year

		卸売業	小売業				Year and Month
		Wholesale	Retail				
		大規模卸売店	百貨店・スーパー	家電大型専門店	ドラッグストア	ホームセンター	
		Large-scale wholesale	Department stores and supermarkets	Large-scale speciality retailers for home electric appliances	Drugstore	Home improvement stores	
		(億円) (100 million yen)	(百万円) (million yen)	(百万円) (million yen)	(百万円) (million yen)	(百万円) (million yen)	
商品手持額 Commodity stocks	平成 26 年 6 月	44,203	1,257,220	713,574	687,332	750,236	Jun.2014
	9	45,309	1,245,030	648,739	669,312	726,453	Sep.
	12	44,629	1,404,020	818,288	734,804	802,176	Dec.
	平成 27 年 3 月	43,244	1,257,624	690,521	699,391	772,796	Mar.2015
	6	45,329	1,286,069	782,150	694,948	793,795	Jun.
	前年同期末比増減率 Percentage change from the previous year (%)			(既存店) (adjusted)			
	平成 26 年 6 月	5.7	2.2 (1.7)	-	-	-	Jun.2014
	9	5.1	3.6 (2.7)	-	-	-	Sep.
	12	▲1.4	2.2 (1.6)	-	-	-	Dec.
	平成 27 年 3 月	4.1	4.7 (4.2)	7.3	5.1	6.3	Mar.2015
	6	2.5	2.3 (2.0)	9.6	1.1	5.8	Jun.

注1:既存店とは、調査月において、当月と前年同月でも存在した事業所の数値である。

注2:前年同期末比増減率は、ギャップを調整するリンク係数(付表参照)で処理した数値で計算している。

Note1 : "Adjusted" means that the percentage change is calculated only with figures collected from establishments which were surveyed in both years.

Note2:The percentage change from the same term of the previous year is calculated using the linked coefficient to adjust for discrepancies. Refer to the Appendix table.

付表 リンク係数表 Appendix: The linked coefficient table

前年(度、同期、同月)比は、以下の事由によるギャップを調整するリンク係数で処理した数値で計算している。

The percentage change from the same month/term of the previous year is calculated using the linked coefficient to adjust for discrepancies resulting from revisions describing below notes.

業種別商業販売 Commercial sales value by type of business	H27年7月 Jul.,2015
小売業 Retail	
各種商品小売業 General Merchandise	
織物・衣服・身の回り品小売業 Fabrics Apparel & Accessories	0.9125
飲食料品小売業 Food & Beverages	0.9304
自動車小売業 Motor Vehicles	
機械器具小売業 Machinery & Equipment	0.8844
燃料小売業 Fuel	
医薬品・化粧品小売業 Drug & Toiletry stores	
その他小売業 Others	0.8580
無店舗小売業 Nonstore retailers	

(注1) Note1: 無店舗小売業の特掲による

大規模卸売店商品別販売 Sales by Large-Scale Wholesalers	H27年7月 Jul.,2015
合計 Total	0.9023
繊維品 Textiles	1.0142
衣服・身の回り品 Apparel & Accessories	0.8019
農畜産物・水産物 Farm & Aquatic Products	0.9730
食料・飲料 Food & Beverages	0.9643
医薬品・化粧品 Drugs & Cosmetics	1.0731
化学製品 Chemicals	0.9831
石油・石炭 Petroleum & Coal	1.0323
鉱物 Minerals & Metals	1.0027
鉄鋼 Iron & Steel	0.9971
非鉄金属 Non-ferrous Metals	0.8593
一般機械器具 Industrial Machinery	1.3198
自動車 Motor Vehicles	0.5705
その他の輸送用機械器具 Other Transport Equipment	0.7635
家庭用電気機械器具 Household Electrical Machinery	0.6624
その他の機械器具 Other Machinery	0.6365
建築材料 Construction Materials	0.8269
紙・紙製品 Paper & Paper Products	0.8376
その他の商品 Others	1.0277
商品輸出額 Exports	0.9089
輸入品の国内卸販売額 Domestic-wholesaleofimportedgoods	0.8996
国内仕入品の国内卸販売額 Domestic-wholesaleofdomesticgoods	0.9006
商品手持額(合計) Commodity Stocks(Total)	0.7676

(注2) Note2: 標本切替えによる

コンビニエンスストア販売 Convenience store's sales	H24年1月 Jan.,2012	
	販売額 Sales	店舗数 Establishments
合計 Total	1.0387	1.0453
商品販売額 Merchandise sales	1.0375	
ファーストフード及び日配食品 Fast food and daily necessities	1.0327	
加工食品 Processed food	1.0401	
非食品 Non-food	1.0402	
サービス売上高 Service sales	1.0620	
北海道 Hokkaido	1.0158	1.0195
東北 Tohoku	1.0263	1.0364
関東 Kanto	1.0143	1.0183
中部 Chubu	1.0283	1.0330
近畿 Kansai	1.0157	1.0185
中国 Chugoku	1.0021	1.0021
四国 Shikoku	1.5130	1.5677
九州・沖縄 Kyushu・Okinawa	1.1785	1.1894

(注3) Note3: 対象事業所の見直しによる

百貨店・スーパー販売 Department stores and supermarkets sales	H25年7月(Jul.,2013)		H27年7月(Jul.,2015)	
	合計 Total	スーパー Supermarkets	合計 Total	スーパー Supermarkets
合計 Total	1.0076	1.0115	0.9620	0.9438
衣料品 Clothes			0.9989	0.9966
紳士服・洋品 Men's				
婦人・子供服・洋品 Women's & Children's				
その他衣料品 Other clothing				0.9983
身の回り品 Accessories			0.9961	0.9828
飲食料品 Food & Beverages	1.0134	1.0161	0.9973	0.9968
その他 Others	1.0023	1.0036	0.8434	0.7465
家具 Furniture			0.7929	0.5609
家庭用電気機械器具 Household Electric Appliances			0.9032	0.8869
家庭用品 Household Equipment	1.0079	1.0118	0.8189	0.7309
その他 Others	1.0015	1.0023	0.8380	0.7433
食堂・喫茶 Restaurants & Café				
商品券 Gift Certificate	1.0014	1.0051		0.9967
従業者数 Number of Employees	1.0123	1.0145	0.9491	0.9406
売場面積 Sales Floor Area	1.0048	1.0060	0.9145	0.8929
商品手持額(合計) Commodity Stocks(Total)	1.0029	1.0042	0.8905	0.8439

Notes:

- As "Nonstore retailers" is added in the type of business of retail sales from July,2015,there exists some discontinuity between the time series of monthly retail sales. Therefore, the monthly sales up to June,2015 are to be multiplied by linked coefficients to connect the July,2015 survey with those afterwards.
- As a change was made to use the establishments surveyed for the 2012 Economic Census for Business Activity,as the population from the July 2015 survey onwards, there exists some discontinuity between the time series of monthly sales, term-end inventory and inventory-sales ratio up to June 2015. Therefore, the monthly sales, etc., up to June 2015 are to be multiplied by linked coefficients to connect the July 2015 survey with those afterwards.
- As a change was made to revised the establishments from the January 2012 survey on, there exists some discontinuity between the time series of monthly sales, etc. up to December 2011. Therefore, the monthly sales, etc., up to December 2011 are to be multiplied by the linked coefficients to connect the January 2012 survey with those afterwards.
- As to correct overlaps between the Department stores and supermarkets survey and the former the mass merchandise specialty retailers survey from July,2015, there exists some discontinuity between the time series of monthly sales, etc. up to June 2015. Therefore, the monthly sales, etc., up to June 2015 are to be multiplied by the linked coefficients to connect the July 2015 survey with those afterwards.
- The blank cell means no linked coefficient.

百貨店・スーパー販売 Department stores and supermarkets sales	H25年7月(Jul.,2013)		H27年7月(Jul.,2015)	
	合計 Total	スーパー Supermarkets	合計 Total	スーパー Supermarkets
北海道 Hokkaido			0.9505	0.9381
青森 Aomori			0.9513	0.9386
岩手 Iwate			0.9367	0.9187
宮城 Miyagi			0.9667	0.9595
秋田 Akita			0.9742	0.9712
山形 Yamagata				
福島 Fukushima			0.9725	0.9684
茨城 Ibaraki			0.8377	0.8141
栃木 Tochigi			0.8879	0.8474
群馬 Gunma			0.8622	0.8408
埼玉 Saitama			0.9377	0.9211
千葉 Chiba			0.9162	0.8913
東京 Tokyo			0.9841	0.9589
神奈川 Kanagawa	1.0303	1.0465	0.9790	0.9685
新潟 Niigata			0.9821	0.9793
富山 Toyama			0.9775	0.9724
石川 Ishikawa			0.9797	0.9737
福井 Fukui			0.9675	0.9606
山梨 Yamanashi			0.9903	0.9886
長野 Nagano			0.9512	0.9435
岐阜 Gifu			0.8920	0.8846
静岡 Shizuoka			0.9537	0.9432
愛知 Aichi	1.0052	1.0076	0.9676	0.9526
三重 Mie	1.1201	1.1388	0.9640	0.9594
滋賀 Shiga	1.0076	1.0084	0.9767	0.9745
京都 Kyoto			0.9846	0.9720
大阪 Osaka			0.9791	0.9583
兵庫 Hyogo			0.9798	0.9711
奈良 Nara			0.9473	0.9314
和歌山 Wakayama				
鳥取 Tottori				
島根 Shimane				
岡山 Okayama	1.1295	1.1785	0.9741	0.9660
広島 Hiroshima	1.0362	1.0584	0.9804	0.9697
山口 Yamaguchi			0.9862	0.9836
徳島 Tokushima				
香川 Kagawa	1.0978	1.1223	0.9420	0.9319
愛媛 Ehime	1.0248	1.0333	0.9896	0.9863
高知 Kochi				
福岡 Fukuoka			0.9522	0.9176
佐賀 Saga			0.9445	0.9359
長崎 Nagasaki			0.9624	0.9524
熊本 Kumamoto			0.9304	0.8963
大分 Oita			0.9357	0.8996
宮崎 Miyazaki			0.8521	0.8156
鹿児島 Kagoshima			0.9616	0.9458
沖縄 Okinawa				
北海道 Hokkaido			0.9505	0.9381
東北 Tohoku			0.9671	0.9609
関東 Kanto	1.0052	1.0084	0.9552	0.9289
中部 Chubu	1.0163	1.0219	0.9585	0.9451
近畿 Kansai			0.9783	0.9646
中国 Chugoku	1.0510	1.0729	0.9817	0.9748
四国 Shikoku	1.0404	1.0527	0.9777	0.9720
九州 Kyushu			0.9502	0.9271
沖縄 Okinawa				
札幌 Sapporo			0.9624	0.9465
仙台 Sendai			0.9641	0.9472
さいたま Saitama			0.9744	0.9580
千葉 Chiba			0.9423	0.9042
東京特別区 Special ward of Tokyo			0.9840	0.9504
横浜 Yokohama	1.0160	1.0307	0.9856	0.9726
川崎 Kawasaki	1.0439	1.0551	0.9788	0.9743
相模原 Sagamihara	1.0687	1.0908	0.9769	0.9706
新潟 Niigata			0.9905	0.9864
静岡 Shizuoka			0.9409	0.8894
浜松 Hamamatsu			0.9835	0.9765
名古屋 Nagoya	1.0072	1.0169	0.9905	0.9780
京都 Kyoto			0.9915	0.9784
大阪 Osaka			0.9814	0.9363
堺 Sakai			0.9891	0.9838
神戸 Kobe			0.9728	0.9480
岡山 Okayama	1.1271	1.2353	0.9849	0.9751
広島 Hiroshima			0.9703	0.9386
福岡 Fukuoka			0.9549	0.8681
北九州 Kitakyushu			0.9801	0.9621
熊本 Kumamoto			0.9424	0.8701

(注4) Note4: 対象事業所の見直し、従前の専門量販店販売統計調査(家電大型専門店、ドラッグストア、ホームセンター)との重複は正による

(注5) Note5: 空欄はリンク係数がないことを示す

公表予定

	平成27年7月分	8月分	9月分	10月分
速報(08:50)	27年8月28日	27年9月30日	27年10月28日	27年11月30日
確報(13:30)	27年9月14日	27年10月14日	27年11月13日	27年12月14日

問い合わせ先 〒100-8902 東京都千代田区霞が関1-3-1
経済産業省大臣官房調査統計グループ サービス動態統計室
TEL (代表)03-3501-1511(内線)2898~9
03-3501-3892(ダイヤルイン)
E-mail : qqcebj@meti.go.jp



政府統計

統計情報アクセス用URL

<http://www.meti.go.jp/statistics/index.html>

(商業動態統計速報は、再生紙を使用しております)

リサイクル適性 

この印刷物は、印刷用の紙へ
リサイクルできます。