

商業動態統計速報

Preliminary Report on
the Current Survey of Commerce

平成27年11月分

November, 2015

平成27年12月28日

December 28, 2015

経済産業省大臣官房調査統計グループ

Research and Statistics Department

Minister's Secretariat

Ministry of Economy, Trade and Industry

3 商業販売額の動向

- 4 1.卸売業販売額の動向
- 4 2.小売業販売額の動向
- 6 3.百貨店・スーパー販売額の動向
- 8 4.コンビニエンスストアの動向
- 10 5.家電大型専門店販売額の動向
- 10 6.ドラッグストア販売額の動向
- 10 7.ホームセンター販売額の動向

統計表

- 12 第1表 業種別商業販売額及び前年(度、同期、同月)比増減率
- 14 第2表 業種別商業販売額指数
- 18 第3表 大規模卸売店商品別販売額及び前年(度、同期、同月)比増減率
- 20 第4表 百貨店・スーパー商品別販売額等及び前年(度、同期、同月)比増減率
- 26 第5表 百貨店・スーパー商品別販売額指数
- 28 第6表(1) 百貨店・スーパー経済産業局別、商品別販売額
- 30 (2) 百貨店・スーパー経済産業局別販売額前年(度、同期、同月)比増減率
- 32 第7表(1) 百貨店・スーパー東京特別区・政令指定都市別、商品別販売額
- 34 (2) 百貨店・スーパー東京特別区・政令指定都市別販売額前年(度、同期、同月)比増減率
- 38 第8表 百貨店・スーパー都道府県別販売額及び前年同月比増減率
- 39 第9表 コンビニエンスストア商品別販売額等及び前年(度、同期、同月)比増減率
- 40 第10表 コンビニエンスストア販売額指数
- 43 第11表 コンビニエンスストア経済産業局別販売額等及び前年(度・同期・同月)比増減率
- 44 第12表 コンビニエンスストア都道府県別販売額等及び前年同月比増減率
- 45 第13表 家電大型専門店商品別販売額等及び前年(度、同期、同月)比増減率
- 46 第14表 家電大型専門店経済産業局別販売額等及び前年(度、同期、同月)比増減率
- 47 第15表 家電大型専門店都道府県別販売額等及び前年同月比増減率
- 48 第16表 ドラッグストア商品別販売額等及び前年(度、同期、同月)比増減率
- 49 第17表 ドラッグストア経済産業局別販売額等及び前年(度、同期、同月)比増減率
- 50 第18表 ドラッグストア都道府県別販売額等及び前年同月比増減率
- 51 第19表 ホームセンター商品別販売額等及び前年(度、同期、同月)比増減率
- 52 第20表 ホームセンター経済産業局別販売額等及び前年(度、同期、同月)比増減率
- 53 第21表 ホームセンター都道府県別販売額等及び前年同月比増減率
- 54 第22表 卸売業、小売業別期末商品手持額及び前年同期末比増減率
- 55 付表 リンク係数表

56 公表予定

●お知らせ 平成27年7月分から以下の改正を行いました

- ・第1表 業種別商業販売額に「無店舗小売業」を追加
- ・第3表 販売額の表章単位を「10億円」から「億円」に変更
- ・第4表～第8表 「大型小売店」を「百貨店・スーパー」に名称変更
- ・第4表、第6表～第8表 販売額の表章単位を「億円」から「百万円」に変更
- ・第9表、第11表 販売額の表章単位を「億円」から「百万円」に変更、「既存店」を削除
- ・第12表 コンビニエンスストア販売額等に「都道府県別」を追加
- ・第13表～第22表 「専門量販店販売統計調査」を「商業動態統計調査」に統合したことに伴い追加
- ・商業販売額の動向 上記変更を反映

●Information The following revisions are made from July,2015 issue.

- Table1 Added "Nonstore retailer" into the Commercial sales value
- Table3 Changed the unit of sales value from "billion yen" to "100million yen"
- Table4～8 Changed the "Large-scale retail stores" to "Departmentstores and Supermarkets"
- Table4,6～8 Changed the unit of sales value from "100 million yen" to "million yen"
- Table9,11 Changed the unit of sales value from "100 million yen" to "million yen". Delete the "adjusted" time series data.
- Table12 Added the "Sales value by prefectures" into the convenience store sales value.
- Table13～22 Added tables due to the "Current Survey of Mass merchandise speciality retailers" merging into the "Current Survey of Commerce"
- The trends in sales activities Reflect those changes mentioned above.

商業販売額の動向

平成27年11月の商業販売額は37兆6450億円、前年同月比▲1.7%の減少となった。これを卸売業、小売業別にみると、卸売業は26兆1200億円、同▲2.0%の減少となった。小売業は11兆5260億円、同▲1.0%の減少となった。

なお、商業販売額の季節調整済前月比は、▲2.5%の低下となった。卸売業は同▲2.7%の低下、小売業は同▲2.5%の低下となった。

(単位：10億円、%) (Billion yen)

商業計 (Commercial Sales)			卸売業 (Wholesale)			小売業 (Retail)		
販売額 Sales value	前年 同月比 (%)*1	季節調整 前月比 (%)*2	販売額 Sales value	前年 同月比 (%)*1	季節調整 前月比 (%)*2	販売額 Sales value	前年 同月比 (%)*1	季節調整 前月比 (%)*2
37,645	▲1.7	▲2.5	26,120	▲2.0	▲2.7	11,526	▲1.0	▲2.5

商業販売額・前年(度、同期、同月)比増減率及び季節調整済前期(月)比増減率

Commercial sales value and the percentage change from the same month/term of the previous year and seasonal adjustment indices percentage change from the previous term.

(単位：10億円、%) (billion yen)

年月	商業計 Commercial Sales									Year and Month	
	卸売業 Wholesale			小売業 Retail							
	販売額 Sales value	前年比 (%)*1	季節調整 前月比 (%)*2	販売額 Sales value	前年比 (%)*1	季節調整 前月比 (%)*2	販売額 Sales value	前年比 (%)*1	季節調整 前月比 (%)*2		
平成24年	462,203	▲0.9	-	324,618	▲2.0	-	137,585	1.8	-	C.Y.	2012
25	466,134	0.9	-	327,237	0.8	-	138,897	1.0	-		2013
26	468,878	0.6	-	327,659	0.1	-	141,219	1.7	-		2014
平成24年度	460,938	▲1.3	-	323,754	▲2.0	-	137,184	0.3	-	F.Y.	2012
25	472,231	2.5	-	331,096	2.3	-	141,136	2.9	-		2013
26	462,766	▲2.0	-	323,299	▲2.4	-	139,466	▲1.2	-		2014
平成26年 7~9月	115,236	0.1	1.2	80,714	▲0.5	1.5	34,522	1.4	3.8	Q3	2014
10~12	120,270	▲1.3	▲0.3	83,746	▲2.1	0.5	36,524	0.6	1.0	Q4	
平成27年 1~3月	115,027	▲5.0	▲0.6	80,409	▲5.1	▲0.6	34,618	▲4.8	▲2.1	Q1	2015
4~6	112,864	0.6	0.2	78,066	▲0.5	▲2.1	34,798	2.9	0.2	Q2	
7~9	114,302	▲0.8	0.1	79,499	▲1.5	0.8	34,803	0.8	1.9	Q3	
平成26年 9月	39,335	1.6	2.8	28,089	1.3	1.7	11,246	2.3	1.7	Sep.	2014
10	38,719	0.3	▲0.9	27,351	▲0.1	0.0	11,368	1.4	▲0.6	Oct.	
11	38,289	▲2.7	▲1.6	26,642	▲4.1	▲0.8	11,646	0.5	0.0	Nov.	
12	43,262	▲1.4	0.8	29,753	▲2.0	0.1	13,510	0.1	0.0	Dec.	
平成27年 1月	36,289	▲2.7	0.5	24,800	▲3.1	2.3	11,489	▲2.0	▲1.9	Jan.	2015
2	36,403	▲3.3	▲2.4	25,677	▲4.0	▲3.4	10,726	▲1.7	0.7	Feb.	
3	42,335	▲8.3	1.4	29,932	▲7.7	▲1.0	12,403	▲9.7	▲1.8	Mar.	
4	37,920	2.5	0.4	26,363	1.5	0.5	11,556	4.9	0.3	Apr.	
5	36,431	▲1.9	▲1.9	24,659	▲4.1	▲3.0	11,772	3.0	1.7	May	
6	38,513	1.1	3.0	27,043	1.1	3.6	11,470	1.0	▲0.6	Jun.	
7	39,078	0.1	▲0.4	27,048	▲0.7	0.0	12,030	1.8	1.4	Jul.	
8	36,724	▲0.3	▲1.8	25,183	▲0.8	▲0.5	11,541	0.8	0.0	Aug.	
9	38,500	▲2.1	0.8	27,268	▲2.9	▲0.6	11,232	▲0.1	0.8	Sep.	
10	38,430	▲0.7	0.5	26,857	▲1.8	2.1	11,574	1.8	1.2	Oct.	
11	37,645	▲1.7	▲2.5	26,120	▲2.0	▲2.7	11,526	▲1.0	▲2.5	Nov.	

注：前年(度、同期、同月)比増減率は、ギャップを調整するリンク係数(付表参照)で処理した数値で計算している。

Note: The percentage change from the same month/term of the previous year is calculated using the linked coefficient to adjust for discrepancies. Refer to the Appendix table.

*1 Sales Value percentage change from the same month/term of the previous year

*2 Seasonal adjustment indices percentage change from the previous month

1. 卸売業販売額の動向

卸売業を業種別にみると、鉱物・金属材料卸売業が前年同月比▲14.5%の減少、化学製品卸売業が同▲8.2%の減少、その他の卸売業が同▲7.1%の減少、衣服・身の回り品卸売業が同▲5.0%の減少、各種商品卸売業が同▲2.2%の減少、機械器具卸売業が同▲0.4%の減少、繊維品卸売業が同▲0.3%の減少となった。

一方、医薬品・化粧品卸売業が同9.7%の増加、食料・飲料卸売業が同7.3%の増加、家具・建具・じゅう器卸売業が同2.8%の増加、建築材料卸売業が同1.9%の増加、農畜産物・水産物卸売業が同1.6%の増加となった。

大規模卸売店販売額は8兆5415億円、前年同月比▲6.3%の減少となった。

これを商品別にみると、石油・石炭が同▲32.2%の減少、一般機械器具が同▲25.4%の減少、鉱物が同▲19.6%の減少、鉄鋼が同▲13.4%の減少、非鉄金属が同▲13.3%の減少などとなった。

一方、医薬品・化粧品が同17.8%の増加、その他の機械器具が同16.8%の増加、紙・紙製品が同10.1%の増加などとなった。

主要卸売業の前年同月比増減率

(単位：%)

卸売業	各種商品卸売業	農畜産物・水産物卸売業	食料・飲料卸売業	鉱物・金属材料卸売業	機械器具卸売業	医薬品・化粧品卸売業
▲2.0	▲2.2	1.6	7.3	▲14.5	▲0.4	9.7

2. 小売業販売額の動向

小売業を業種別にみると、燃料小売業が前年同月比▲14.2%の減少、各種商品小売業（百貨店など）が同▲1.7%の減少、織物・衣服・身の回り品小売業が同▲0.9%の減少、機械器具小売業が同▲0.2%の減少となった。

一方、医薬品・化粧品小売業が同2.7%の増加、飲食料品小売業が同1.7%の増加、その他小売業が同1.0%の増加、自動車小売業が同0.9%の増加となった。

小売業の前年同月比増減率

(単位：%)

小売業	各種商品小売業	織物・衣服・身の回り品小売業	飲食料品小売業	自動車小売業	機械器具小売業	燃料小売業	医薬品・化粧品小売業	その他小売業
▲1.0	▲1.7	▲0.9	1.7	0.9	▲0.2	▲14.2	2.7	1.0

卸売業販売額・前年同月比増減率の推移

Wholesale sales value and the percentage change from the same month of the previous year

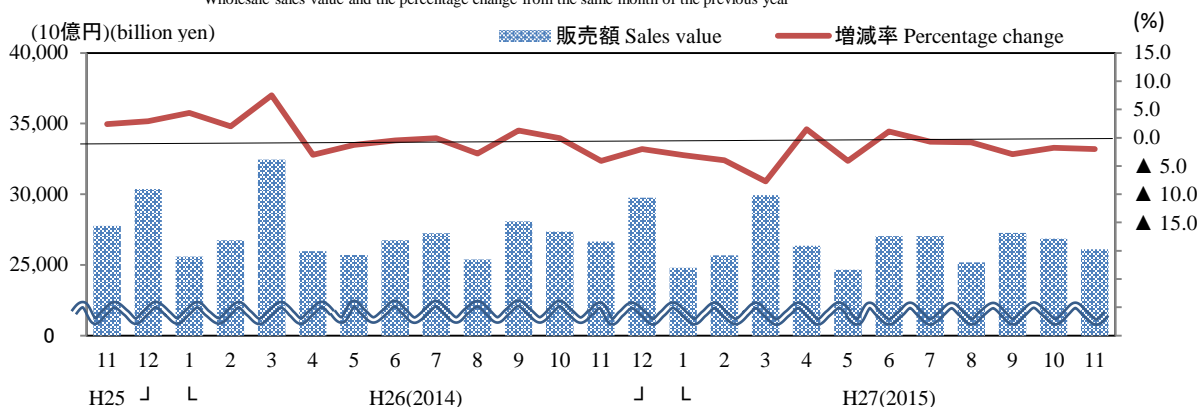

小売業販売額・前年同月比増減率の推移

Retail sales value and the percentage change from the same month of the previous year

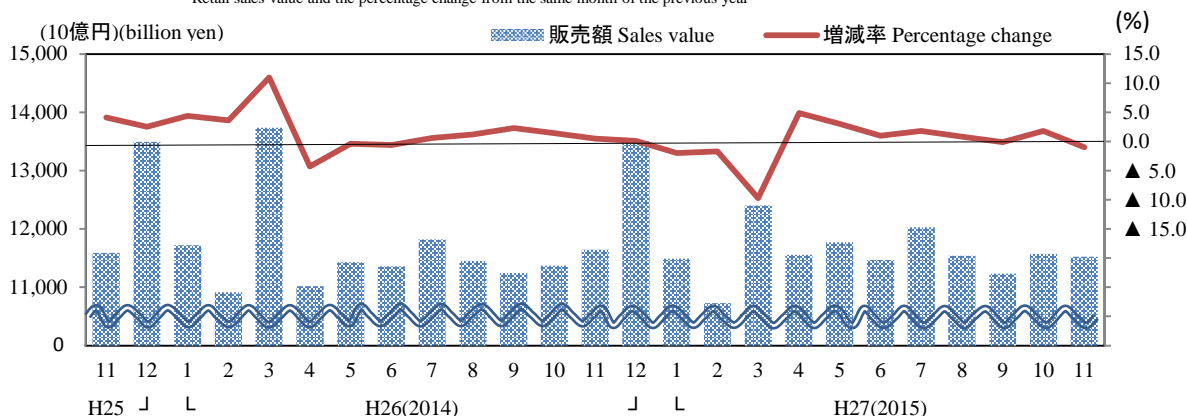

卸売業販売額・大規模卸売店販売額・小売業販売額及び前年(度、同期、同月)比増減率

Sales value of wholesale, large-scale wholesale and retail and the percentage change from the same month/term of previous year

(単位: 10億円、%) (billion yen)

年月	卸売業		大規模卸売店		小売業		Year and Month
	Wholesale		Large-scale wholesale		Retail		
	販売額 Sales value	前年比 (%)	販売額 Sales value	前年比 (%)	販売額 Sales value	前年比 (%)	
平成 24 年	324,618	▲2.0	106,239	▲2.8	137,585	1.8	C.Y. 2012
25	327,237	0.8	108,515	2.1	138,897	1.0	2013
26	327,659	0.1	110,877	2.2	141,219	1.7	2014
平成 24 年度	323,754	▲2.0	105,552	▲3.7	137,184	0.3	F.Y. 2012
25	331,096	2.3	110,436	4.6	141,136	2.9	2013
26	323,299	▲2.4	109,324	▲1.0	139,466	▲1.2	2014
平成 26 年 7~9月	80,714	▲0.5	27,490	▲0.0	34,522	1.4	Q3 2014
10~12	83,746	▲2.1	28,251	▲0.4	36,524	0.6	Q4
平成 27 年 1~3月	80,409	▲5.1	27,260	▲5.4	34,618	▲4.8	Q1 2015
4~6	78,066	▲0.5	25,427	▲3.4	34,798	2.9	Q2
7~9	79,499	▲1.5	26,864	▲3.7	34,803	0.8	Q3
平成 26 年 9月	28,089	1.3	9,860	2.1	11,246	2.3	Sep. 2014
10	27,351	▲0.1	9,080	1.5	11,368	1.4	Oct.
11	26,642	▲4.1	8,985	▲1.4	11,646	0.5	Nov.
12	29,753	▲2.0	10,186	▲1.1	13,510	0.1	Dec.
平成 27 年 1月	24,800	▲3.1	8,288	▲4.5	11,489	▲2.0	Jan. 2015
2	25,677	▲4.0	8,284	▲5.5	10,726	▲1.7	Feb.
3	29,932	▲7.7	10,688	▲6.0	12,403	▲9.7	Mar.
4	26,363	1.5	8,432	▲1.7	11,556	4.9	Apr.
5	24,659	▲4.1	8,020	▲7.1	11,772	3.0	May
6	27,043	1.1	8,975	▲1.5	11,470	1.0	Jun.
7	27,048	▲0.7	9,044	▲1.8	12,030	1.8	Jul.
8	25,183	▲0.8	8,447	▲2.7	11,541	0.8	Aug.
9	27,268	▲2.9	9,373	▲6.3	11,232	▲0.1	Sep.
10	26,857	▲1.8	8,840	▲4.1	11,574	1.8	Oct.
11	26,120	▲2.0	8,541	▲6.3	11,526	▲1.0	Nov.

注: 前年(度、同期、同月)比増減率は、ギャップを調整するリンク係数(付表参照)で処理した数値で計算している。

Note: The percentage change from the same month/term of the previous year is calculated using the linked coefficient to adjust for discrepancies. Refer to the appendix table.

3. 百貨店・スーパー販売額の動向

(1) 百貨店・スーパーの動向

平成27年11月の百貨店・スーパー販売額は1兆6501億円、前年同月比でみると、▲0.8%の減少となった。百貨店は5992億円、同▲2.9%の減少、スーパーは1兆509億円、同0.2%の増加となった。

商品別にみると、衣料品は同▲6.7%の減少、飲食料品は同1.2%の増加、その他は同0.7%の増加となった。

なお、百貨店・スーパーの季節調整済前月比は、▲3.1%の低下となった。百貨店は同▲4.2%の低下、スーパーは同▲2.6%の低下となった。

百貨店・スーパーの前年同月比増減率

(単位：%)

	合 計	衣 料 品	飲 食 料 品	そ の 他
合 計	▲ 0.8(▲ 1.5)	▲ 6.7(▲ 6.4)	1.2(0.3)	0.7(▲ 0.8)
百貨店	▲ 2.9(▲ 2.6)	▲ 6.7(▲ 6.5)	▲ 1.9(▲ 1.4)	2.9(3.3)
スーパー	0.2(▲ 0.9)	▲ 6.5(▲ 6.2)	2.0(0.8)	▲1.2(▲ 4.2)

注：()は、既存店

① 百貨店の動向

百貨店の主力商品である衣料品は、紳士服・洋品が前年同月比▲9.7%の減少、婦人・子供服・洋品が同▲8.7%の減少、その他の衣料品が同▲5.6%の減少、身の回り品が同▲0.9%の減少となったため、衣料品全体では同▲6.7%の減少となった。

飲食料品は、同▲1.9%の減少となった。

その他は、その他の商品が同5.8%の増加、家具が同0.3%の増加、家庭用電気機械器具が同0.2%の増加、家庭用品が同▲6.7%の減少、食堂・喫茶が同▲3.9%の減少となったため、その他全体では同2.9%の増加となった。

② スーパーの動向

衣料品は、その他の衣料品が前年同月比▲9.7%の減少、紳士服・洋品が同▲6.9%の減少、婦人・子供服・洋品が同▲6.4%の減少、身の回り品が同▲4.5%の減少となったため、衣料品全体では同▲6.5%の減少となった。

スーパーの主力商品である飲食料品は、同2.0%の増加となった。

その他は、食堂・喫茶が同▲6.7%の減少、家庭用品が同▲4.0%の減少、その他の商品が同▲1.3%の減少、家具が同5.6%の増加、家庭用電気機械器具が同4.0%の増加となったため、その他全体では同▲1.2%の減少となった。

(2) 百貨店・スーパー(既存店)の動向

平成27年11月の百貨店・スーパーを、前年同月比(既存店)でみると、▲1.5%の減少となった。百貨店は同▲2.6%の減少、スーパーは同▲0.9%の減少となった。

百貨店販売額・前年同月比増減率の推移

Department stores sales value and the percentage change from the same month of the previous year

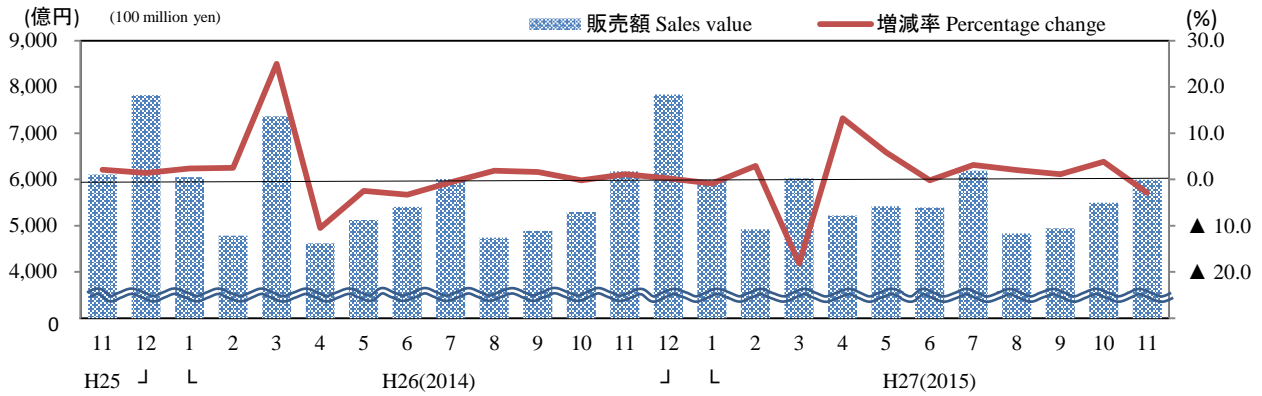

スーパー販売額・前年同月比増減率の推移

Supermarkets sales value and the percentage change from the same month of the previous year

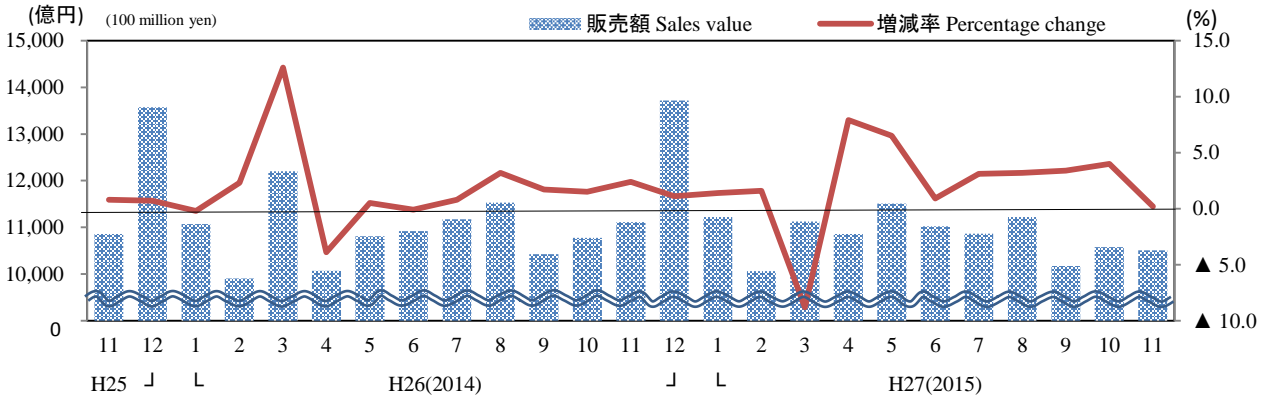

百貨店・スーパー販売額・前年(度、同期、同月)比増減率及び事業所数

Department stores and Supermarkets sales value and the percentage change from the same month/term of the previous year and number of establishments

(単位: 億円、%) (100 million yen)

年月	合計											Year and Month	
	Total			百貨店				スーパー					
	前年比 (%)	既存店	事業所数 (店)	前年比 (%)	既存店	事業所数 (店)	前年比 (%)	既存店	事業所数 (店)				
	Adjusted		Adjusted		Adjusted	Adjusted	Adjusted	Adjusted	Adjusted	Adjusted			
平成 24 年	195,916	▲0.0	▲0.8	5,132	66,389	▲0.3	0.4	259	129,527	0.2	▲1.4	4,873	C.Y. 2012
25	197,774	0.6	▲0.4	5,311	67,195	1.2	1.8	254	130,579	0.2	▲1.5	5,057	2013
26	201,973	1.7	0.9	5,380	68,274	1.6	2.1	250	133,699	1.8	0.3	5,130	2014
平成 24 年度	195,552	▲0.7	▲1.4	5,138	66,493	▲1.1	▲0.1	256	129,059	▲0.6	▲2.1	4,882	F.Y. 2012
25	201,439	2.4	1.5	5,302	68,930	3.7	4.2	253	132,508	1.8	0.1	5,049	2013
26	199,950	▲0.9	▲1.7	5,376	67,019	▲2.8	▲2.3	248	132,930	0.0	▲1.4	5,128	2014
平成 26 年 7~9月	48,756	1.6	0.5	5,333	15,632	0.8	1.0	252	33,124	1.9	0.3	5,081	Q3 2014
10~12	54,909	1.2	0.4	5,380	19,303	0.4	0.8	250	35,606	1.6	0.2	5,130	Q4
平成 27 年 1~3月	49,352	▲3.9	▲4.6	5,376	16,945	▲6.9	▲6.4	248	32,406	▲2.3	▲3.6	5,128	Q1 2015
4~6	49,420	5.3	4.4	5,386	16,034	5.9	6.5	247	33,386	5.0	3.4	5,139	Q2
7~9	48,228	2.8	1.9	5,022	15,964	2.1	2.8	246	32,264	3.2	1.4	4,776	Q3
平成 26 年 9月	15,313	1.7	0.5	5,333	4,886	1.6	1.8	252	10,427	1.7	▲0.0	5,081	Sep. 2014
10	16,065	1.0	0.0	5,338	5,293	▲0.2	0.2	250	10,772	1.5	▲0.1	5,088	Oct.
11	17,286	1.9	1.1	5,364	6,173	1.1	1.5	250	11,114	2.4	0.9	5,114	Nov.
12	21,558	0.7	0.1	5,380	7,838	0.2	0.6	250	13,720	1.1	▲0.2	5,130	Dec.
平成 27 年 1月	17,215	0.6	▲0.0	5,383	5,995	▲0.9	▲0.4	250	11,220	1.4	0.2	5,133	Jan. 2015
2	14,986	2.0	1.3	5,377	4,925	2.9	3.5	249	10,061	1.6	0.2	5,128	Feb.
3	17,150	▲12.3	▲13.0	5,376	6,025	▲18.2	▲17.7	248	11,126	▲8.8	▲10.1	5,128	Mar.
4	16,080	9.5	8.6	5,382	5,223	13.2	13.7	248	10,858	7.9	6.3	5,134	Apr.
5	16,928	6.3	5.3	5,383	5,418	5.8	6.3	248	11,510	6.5	4.8	5,135	May
6	16,412	0.6	▲0.3	5,386	5,393	▲0.2	0.4	247	11,019	0.9	▲0.6	5,139	Jun.
7	17,057	3.2	2.1	5,027	6,191	3.1	3.6	247	10,867	3.1	1.2	4,780	Jul.
8	16,056	2.6	1.8	5,028	4,832	2.0	2.7	247	11,225	3.2	1.4	4,781	Aug.
9	15,114	2.6	1.7	5,022	4,941	1.1	1.9	246	10,173	3.4	1.6	4,776	Sep.
10	16,072	4.0	2.9	5,028	5,496	3.8	4.2	246	10,576	4.0	2.3	4,782	Oct.
11	16,501	▲0.8	▲1.5	5,040	5,992	▲2.9	▲2.6	246	10,509	0.2	▲0.9	4,794	Nov.

注1 既存店とは、調査月において、当月と前年同月とともに存在した事業所の数値である。

注2: 前年(度、同期、同月)比増減率は、ギャップを調整するリンク係数(付表参照)で処理した数値で計算している。

Note:1 "Adjusted" means that the percentage change is calculated only with figures collected from establishments which were surveyed in both years.

Note:2 The percentage change from the same month/term of the previous year is calculated using the linked coefficient to adjust for discrepancies. Refer to the Appendix table.

4. コンビニエンスストアの動向

平成27年11月のコンビニエンスストアの商品販売額及びサービス売上高は、8992億円、前年同月比4.2%の増加となった。

これを商品別にみるとファーストフード及び日配食品が3352億円、同6.2%の増加、加工食品が2427億円、同4.1%の増加、非食品が2766億円、同1.2%の増加となったため、商品販売額は8544億円、同4.0%の増加となった。

また、サービス売上高は448億円、同9.6%の増加となった。

(単位: 億円、店、%)

合計	商品販売額					サービス売上高	店舗数
		ファーストフード及び日配食品	加工食品	非食品			
8,992	8,544	3,352	2,427	2,766	448	54,229	
4.2	4.0	6.2	4.1	1.2	9.6	3.0	

コンビニエンスストア販売額・前年同月比増減率の推移

Convenience stores sales value and the percentage change from the same month of the previous

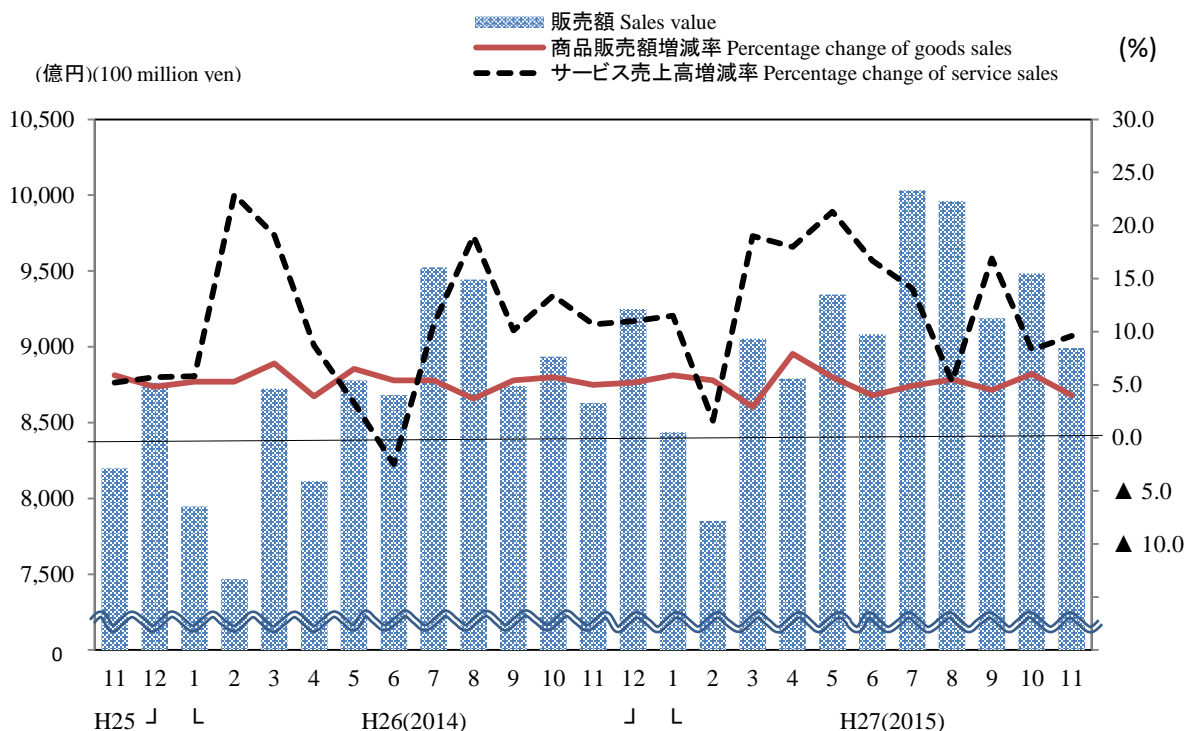

コンビニエンスストア販売額・前年(度、同期、同月)比増減率及び店舗数

Sales value of convenience stores and the percentage change from the same month/term of the previous year and number of establishments

(単位:億円、店、%) (100 million yen)

年月	合計						店舗数 (店)	Year and Month
	Total		Goods		Services			
	販売額 Sales value	前年比 (%)	販売額 Sales value	前年比 (%)	売上高 Sales value	前年比 (%)	Number of establishments	
平成 24 年	94,772	4.0	90,444	3.8	4,328	9.3	47,801	C.Y. 2012
25	98,724	4.2	93,914	3.8	4,810	11.1	50,234	2013
26	104,232	5.6	98,905	5.3	5,328	10.8	52,725	2014
平成 24 年度	95,423	3.3	91,022	3.2	4,400	5.9	48,406	F.Y. 2012
25	100,178	5.0	95,190	4.6	4,988	13.4	50,820	2013
26	105,438	5.3	99,965	5.0	5,473	9.7	53,283	2014
平成 26 年 7~9月	27,709	5.2	26,320	4.8	1,389	13.3	52,274	Q3 2014
10~12	26,812	5.6	25,441	5.3	1,371	11.7	52,725	Q4
平成 27 年 1~3月	25,343	5.0	23,881	4.6	1,462	11.0	53,283	Q1 2015
4~6	27,219	6.4	25,735	5.8	1,484	18.7	53,566	Q2
7~9	29,182	5.3	27,628	5.0	1,554	11.9	54,027	Q3
平成 26 年 9月	8,742	5.6	8,327	5.4	415	10.1	52,274	Sep. 2014
10	8,935	6.0	8,496	5.7	440	13.4	52,387	Oct.
11	8,628	5.2	8,219	5.0	408	10.7	52,634	Nov.
12	9,249	5.6	8,726	5.2	523	11.0	52,725	Dec.
平成 27 年 1月	8,437	6.2	7,965	5.9	471	11.5	52,758	Jan. 2015
2	7,852	5.1	7,425	5.4	427	1.6	53,242	Feb.
3	9,054	3.8	8,491	2.9	564	19.0	53,283	Mar.
4	8,792	8.4	8,328	7.9	464	18.0	53,361	Apr.
5	9,344	6.4	8,839	5.7	505	21.3	53,551	May
6	9,083	4.6	8,568	4.0	515	16.7	53,566	Jun.
7	10,032	5.3	9,475	4.9	558	14.1	53,792	Jul.
8	9,961	5.5	9,449	5.5	511	5.3	54,135	Aug.
9	9,189	5.1	8,704	4.5	486	16.9	54,027	Sep.
10	9,484	6.1	9,008	6.0	476	8.3	54,105	Oct.
11	8,992	4.2	8,544	4.0	448	9.6	54,229	Nov.

注1:前年(度、同期、同月)比増減率は、ギャップを調整するリンク係数(付表参照)で処理した数値で計算している。

注2:平成27年7月分から既存店を廃止した。

注3:既存店の動向は、一般社団法人「日本フランチャイズチェーン協会」の「コンビニエンスストア統計調査月報」(<http://www.jfa-fc.or.jp/particle/320.html>)を参照。

Note1:The percentage change from the same month/term of the previous year is calculated using the linked coefficient to adjust for discrepancies. Refer to the Appendix table.

Note2:From July,2015, "Adjusted" items are deleted above table.

Note3:The trends of "Adjusted" items refer to "Convenience store statistics investigation monthly report"

(<http://www.jfa-fc.or.jp/particle/320.html>) issued by Association of general corporate judicial person Japan franchise chain.

5. 家電大型専門店販売額の動向

平成27年11月の家電大型専門店販売は3358億円、前年同月比で見ると▲3.7%の減少となった。商品別にみると、通信家電が同▲19.0%の減少、カメラ類が同▲16.7%の減少、情報家電が同▲9.1%の減少、AV家電が同▲0.9%の減少となった。一方、その他が同6.5%の増加、生活家電が同1.6%の増加となった。

(単位:億円、店、%)

合計	AV 家電	情報 家電	通信 家電	カメラ類	生活 家電	その他	店舗数
3,358	465	770	265	152	1,322	384	2,430
▲3.7	▲0.9	▲9.1	▲19.0	▲16.7	1.6	6.5	▲0.3

6. ドラッグストア販売額の動向

平成27年11月のドラッグストア販売は4345億円、前年同月比で見ると7.3%の増加となった。商品別にみると、食品が同10.4%の増加、ビューティケア（化粧品・小物）が同8.8%の増加、健康食品が同8.3%の増加、ヘルスケア用品（衛生用品）・介護・ベビーが同7.2%の増加、その他が同6.6%の増加、調剤医薬品が同6.3%の増加、家庭用品・日用消耗品・ペット用品が同5.7%の増加、トイレタリーが同4.9%の増加、OTC医薬品が同4.8%の増加となった。

(単位:億円、店、%)

合計	調剤 医薬品	OTC 医薬品	ヘルスケア 用品(衛生 用品)・介 護・ベビー	健康 食品	ビューティ ケア(化粧 品・小物)	トイレ タリー	家庭用品・ 日用消耗 品・ペット 用品	食 品	その他	店舗数
4,345	303	636	317	140	635	437	672	1,097	108	13,492
7.3	6.3	4.8	7.2	8.3	8.8	4.9	5.7	10.4	6.6	3.6

7. ホームセンター販売額の動向

平成27年11月のホームセンター販売は2718億円、前年同月比で見ると▲2.2%の減少となった。商品別にみると、その他が同▲8.5%の減少、カー用品・アウトドアが同▲5.3%の減少、インテリアが同▲4.3%の減少、園芸・エクステリアが同▲4.2%の減少、オフィス・カルチャーが同▲3.0%の減少、電気が同▲1.9%の減少、DIY用具・素材が同▲1.1%の減少となった。一方、ペット・ペット用品が同1.7%の増加、家庭用品・日用品が同1.3%の増加となった。

(単位:億円、店、%)

合計	DIY用具 ・素材	電 気	インテリア	家庭用品 ・ 日用品	園 芸・ エクステ リア	ペット・ ペット用 品	カー用 品・アウ トドア	オフィス ・カル チャー	その他	店舗数
2,718	594	239	223	589	329	207	118	156	263	4,196
▲2.2	▲1.1	▲1.9	▲4.3	1.3	▲4.2	1.7	▲5.3	▲3.0	▲8.5	2.0

家電大型専門店販売額・前年同月比増減率の推移

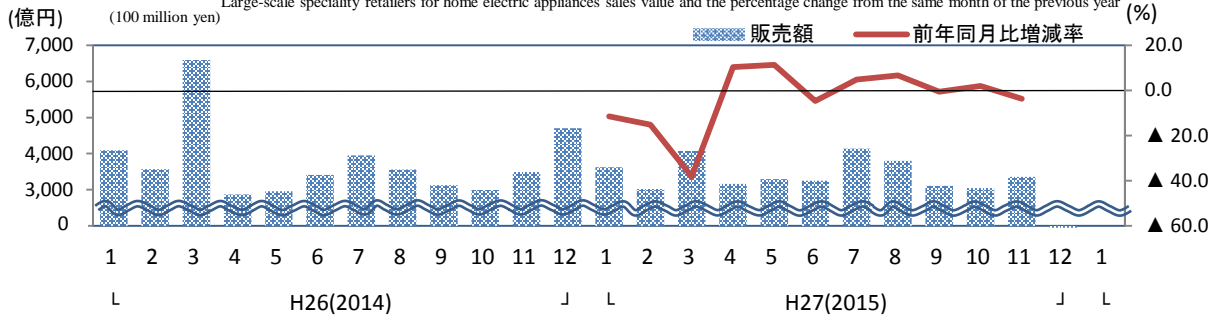

ドラッグストア販売額・前年同月比増減率の推移

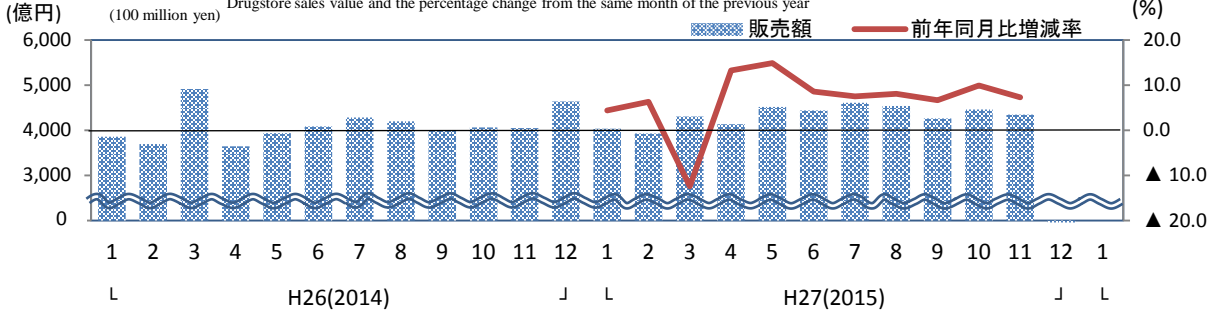

ホームセンター販売額・前年同月比増減率の推移

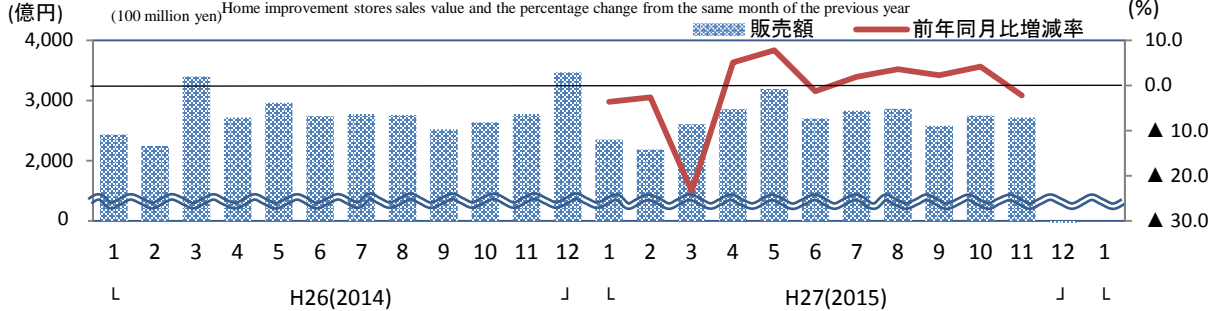

家電大型専門店、ドラッグストア、ホームセンター販売額、前年(度、同期、同月)比増減率及び店舗数

Large-scale specialty retailers for home electric appliances, Drugstore and Home improvement stores sales value and the percentage change from the same month/term of the previous year and number of establishments

(単位:億円、店、%) (100 million yen)

年月	家電大型専門店 Large-scale specialty retailers for home electric appliances			ドラッグストア Drugstore			ホームセンター Home improvement stores			Year and month
	販売額	前年比	店舗数	販売額	前年比	店舗数	販売額	前年比	店舗数	
	Sales value	(%)	(店)	Sales value	(%)	(店)	Sales value	(%)	(店)	
平成 24 年	-	-	-	-	-	-	-	-	-	C.Y. 2012
25	-	-	-	-	-	-	-	-	-	2013
26	45,311	-	2,443	49,375	-	13,069	33,452	-	4,124	2014
平成 24 年度	-	-	-	-	-	-	-	-	-	F.Y. 2012
25	-	-	-	-	-	-	-	-	-	2013
26	41,781	-	2,446	49,171	-	13,153	32,508	-	4,139	2014
平成 26 年 7~9月	10,642	-	2,430	12,482	-	12,952	8,062	-	4,082	Q3 2014
10~12	11,183	-	2,443	12,749	-	13,069	8,886	-	4,124	Q4
平成 27 年 1~3月	10,722	▲24.8	2,446	12,269	▲1.6	13,153	7,140	▲11.7	4,139	Q1 2015
4~6	9,711	5.2	2,412	13,096	12.2	13,281	8,750	3.9	4,154	Q2
7~9	11,050	3.8	2,417	13,410	7.4	13,383	8,272	2.6	4,170	Q3
平成 26 年 9月	3,129	-	2,430	3,996	-	12,952	2,522	-	4,082	Sep. 2014
10	2,990	-	2,433	4,064	-	12,983	2,637	-	4,091	Oct.
11	3,487	-	2,437	4,048	-	13,025	2,778	-	4,113	Nov.
12	4,706	-	2,443	4,637	-	13,069	3,471	-	4,124	Dec.
平成 27 年 1月	3,622	▲11.5	2,441	4,033	4.4	13,061	2,350	▲3.6	4,125	Jan. 2015
2	3,025	▲15.2	2,444	3,927	6.3	13,093	2,185	▲2.6	4,121	Feb.
3	4,076	▲38.2	2,446	4,309	▲12.4	13,153	2,605	▲23.4	4,139	Mar.
4	3,166	10.4	2,450	4,134	13.3	13,220	2,855	5.1	4,148	Apr.
5	3,293	11.3	2,451	4,522	14.9	13,275	3,193	7.8	4,153	May
6	3,252	▲4.6	2,412	4,440	8.6	13,281	2,702	▲1.3	4,154	Jun.
7	4,135	4.8	2,411	4,608	7.5	13,350	2,831	1.9	4,168	Jul.
8	3,804	6.7	2,414	4,539	8.1	13,368	2,862	3.6	4,167	Aug.
9	3,111	▲0.6	2,417	4,263	6.7	13,383	2,579	2.3	4,170	Sep.
10	3,050	2.0	2,427	4,464	9.9	13,441	2,749	4.2	4,179	Oct.
11	3,358	▲3.7	2,430	4,345	7.3	13,492	2,718	▲2.2	4,196	Nov.

第1表 業種別商業販売額及び前年（度、同期、同月）比増減率

Table1 Commercial sales value by type of business and the percentage change from the same month/term of the previous year

年月	商業計	卸売業											産業 機械器具 卸売業	自動車 卸売業	電気 機械器具 卸売業				
		各種商品	繊維品	衣服・ 身の回 り用品	農畜産物	食料	建築材料	化学製品	鉱物	機械器具	産 業 機 械 器 具	自 動 車				電 気 機 械 器 具			
		卸売業	卸売業	卸売業	卸売業	卸売業	卸売業	卸売業	卸売業	卸売業	卸売業	卸売業				卸売業	卸売業	卸売業	卸売業
		Total	Wholesale	General Merchandise	Textiles	Apparel & Accessories	Livestock & Aquatic Products	Food & Beverages	Building Materials	Chemicals	Minerals & Metals	Machinery & Equipment				Industry Machinery & Equipment	Motor Vehicles	Electrical Machinery & Equipment	
販 売 額 (10 億 円)	平成 24 年	462,203	324,618	38,134	3,121	6,258	22,704	40,101	15,951	16,771	50,387	70,917	12,403	13,326	38,691				
	25	466,134	327,237	38,787	3,221	6,136	22,244	41,336	16,962	17,186	51,419	69,068	12,014	13,106	37,805				
	26	468,878	327,659	39,537	3,377	5,850	22,538	42,555	16,715	17,219	51,244	68,764	12,075	13,517	37,248				
	平成 24 年度	460,938	323,754	38,114	3,155	6,293	22,268	40,026	16,186	16,884	50,524	69,920	12,205	13,188	38,133				
	25	472,231	331,096	39,155	3,223	6,164	22,367	41,867	17,267	17,332	51,761	70,437	12,177	13,349	38,768				
	26	462,766	323,299	39,099	3,387	5,777	22,625	42,867	16,289	16,999	49,390	67,615	12,115	13,442	36,292				
	平成 26 年 7～9月	115,236	80,714	9,386	847	1,380	5,638	10,833	4,116	4,231	12,493	17,167	3,046	3,422	9,239				
	10～12	120,270	83,746	9,674	862	1,584	5,974	11,510	4,285	4,366	12,773	17,204	3,012	3,505	9,248				
	平成 27 年 1～3月	115,027	80,409	10,175	857	1,402	5,453	10,101	3,949	4,219	12,002	17,483	3,279	3,433	9,337				
	4～6	112,864	78,066	9,663	836	1,383	5,797	11,257	3,750	3,949	10,997	15,605	2,758	3,110	8,350				
	7～9	114,302	79,499	9,282	844	1,375	5,841	11,686	4,029	3,961	11,095	16,845	2,823	3,230	9,319				
平成 26 年 9月	39,335	28,089	3,364	304	519	1,906	3,492	1,444	1,459	4,277	6,293	1,118	1,260	3,392					
10	38,719	27,351	3,191	303	537	1,851	3,617	1,464	1,512	4,279	5,547	969	1,194	2,911					
11	38,289	26,642	3,096	278	505	1,797	3,541	1,435	1,402	4,210	5,532	967	1,167	2,941					
12	43,262	29,753	3,386	281	543	2,327	4,352	1,387	1,452	4,285	6,125	1,076	1,144	3,396					
平成 27 年 1月	36,289	24,800	3,126	264	449	1,742	3,116	1,232	1,335	3,921	5,079	926	990	2,739					
2	36,403	25,677	3,128	276	446	1,756	3,262	1,334	1,363	3,919	5,488	1,003	1,103	2,932					
3	42,335	29,932	3,921	317	507	1,954	3,723	1,382	1,521	4,161	6,917	1,349	1,339	3,666					
4	37,920	26,363	3,196	281	506	1,973	3,802	1,242	1,378	3,699	5,112	907	1,043	2,701					
5	36,431	24,659	3,096	266	440	1,907	3,602	1,170	1,210	3,546	4,766	850	957	2,537					
6	38,513	27,043	3,371	289	437	1,917	3,853	1,338	1,360	3,752	5,727	1,000	1,111	3,113					
7	39,078	27,048	3,066	289	427	1,956	3,981	1,386	1,391	3,854	5,689	973	1,113	3,116					
8	36,724	25,183	2,902	259	425	1,942	3,865	1,259	1,233	3,560	5,160	858	947	2,890					
9	38,500	27,268	3,314	296	523	1,943	3,841	1,383	1,337	3,681	5,995	992	1,170	3,314					
10	38,430	26,857	3,076	310	554	1,975	3,924	1,461	1,386	3,722	5,371	900	1,113	2,908					
11	37,645	26,120	3,029	277	480	1,826	3,799	1,461	1,287	3,600	5,511	934	1,092	3,045					
前 年 （ 度 、 同 期 、 同 月 ） 比 増 減 率 （ ％ ）	平成 24 年	▲0.9	▲2.0	▲0.1	▲3.2	▲1.0	▲5.6	2.1	2.8	▲5.9	▲3.8	▲4.3	▲9.4	3.7	▲5.4				
	25	0.9	0.8	1.7	3.2	▲1.9	▲2.0	3.1	6.3	2.5	2.0	▲2.6	▲3.1	▲1.7	▲2.3				
	26	0.6	0.1	1.9	4.8	▲4.7	1.3	2.9	▲1.5	0.2	▲0.3	▲0.4	0.5	3.1	▲1.5				
	平成 24 年度	▲1.3	▲2.0	▲2.7	▲2.7	1.1	▲6.0	0.1	3.8	▲3.3	▲2.5	▲3.9	▲8.8	2.6	▲4.4				
	25	2.5	2.3	2.7	2.2	▲2.0	0.4	4.6	6.7	2.7	2.4	0.7	▲0.2	1.2	1.7				
	26	▲2.0	▲2.4	▲0.1	5.1	▲6.3	1.2	2.4	▲5.7	▲1.9	▲4.6	▲4.0	▲0.5	0.7	▲6.4				
	平成 26 年 7～9月	0.1	▲0.5	▲1.2	11.2	▲4.0	4.5	2.4	▲3.0	1.2	1.4	▲3.4	▲2.1	3.1	▲5.8				
	10～12	▲1.3	▲2.1	▲1.3	3.8	▲6.7	▲2.6	3.9	▲6.8	▲0.7	▲3.5	▲2.7	▲0.5	3.5	▲5.1				
	平成 27 年 1～3月	▲5.0	▲5.1	▲4.1	1.2	▲5.0	1.6	3.2	▲9.7	▲5.0	▲13.4	▲6.2	1.2	▲2.1	▲9.3				
	4～6	0.6	▲0.5	▲2.0	1.8	▲1.9	4.3	8.0	▲4.8	▲5.6	▲9.3	▲1.0	▲0.7	0.9	▲1.4				
	7～9	▲0.8	▲1.5	▲1.1	▲0.4	▲0.4	3.6	7.9	▲2.1	▲6.4	▲11.2	▲1.9	▲7.3	▲5.6	0.9				
平成 26 年 9月	1.6	1.3	1.1	12.2	1.0	7.8	4.1	▲0.7	3.9	2.7	▲2.2	0.6	7.2	▲6.1					
10	0.3	▲0.1	3.7	9.9	▲2.6	▲2.9	4.6	▲1.7	2.2	0.7	▲2.0	0.1	4.9	▲5.0					
11	▲2.7	▲4.1	▲0.7	0.5	▲11.4	▲5.7	2.2	▲8.9	▲3.8	▲4.1	▲5.0	▲4.8	1.4	▲7.0					
12	▲1.4	▲2.0	▲6.1	1.0	▲6.0	0.1	4.8	▲9.7	▲0.4	▲6.7	▲1.0	3.1	4.3	▲3.5					
平成 27 年 1月	▲2.7	▲3.1	▲2.8	▲0.4	▲2.6	4.0	5.6	▲6.5	▲3.5	▲12.6	▲3.6	0.8	0.6	▲6.0					
2	▲3.3	▲4.0	▲4.7	5.6	1.0	3.2	6.3	▲5.5	▲4.3	▲12.8	▲5.9	▲0.7	▲0.9	▲8.9					
3	▲8.3	▲7.7	▲4.7	▲1.0	▲11.6	▲1.8	▲1.2	▲16.0	▲6.7	▲14.7	▲8.1	3.0	▲5.0	▲11.9					
4	2.5	1.5	▲0.1	2.4	0.1	4.4	12.3	▲4.0	▲3.6	▲9.2	1.5	4.5	4.1	0.5					
5	▲1.9	▲4.1	▲5.9	▲0.8	▲2.8	2.3	3.6	▲9.9	▲9.7	▲11.5	▲5.5	▲6.7	▲1.7	▲6.3					
6	1.1	1.1	▲0.1	3.7	▲3.3	6.2	8.2	▲0.7	▲3.7	▲7.1	0.7	0.1	0.3	1.3					
7	0.1	▲0.7	▲1.0	0.5	▲3.1	4.3	4.8	▲2.0	▲4.7	▲10.3	1.0	▲1.5	▲3.3	3.5					
8	▲0.3	▲0.8	▲0.8	1.4	1.0	4.6	9.0	0.2	▲6.1	▲9.1	▲1.6	▲8.7	▲6.3	1.8					
9	▲2.1	▲2.9	▲1.5	▲2.7	0.8	1.9	10.0	▲4.2	▲8.4	▲13.9	▲4.7	▲11.3	▲7.2	▲2.3					
10	▲0.7	▲1.8	▲3.6	2.5	3.2	6.7	8.5	▲0.2	▲8.3	▲13.0	▲3.2	▲7.1	▲6.8	▲0.1					
11	▲1.7	▲2.0	▲2.2	▲0.3	▲5.0	1.6	7.3	1.9	▲8.2	▲14.5	▲0.4	▲3.4	▲6.4	3.6					

注1：その他の卸売業は、日本標準産業分類の536, 553, 559(5598を除く)
注2：その他小売業は、日本標準産業分類の5914, 592, 60(603, 605を除く)
注3：参考は、医薬品・化粧品小売業とその他小売業の和で、業種別商業販売額指数と整合する。
注4：平成27年7月分から参考1、2を削除した。
注5：前年（度、同期、同月）比増減率は、ギャップを調整するリンク係数(付表参照)で処理した数値で計算している。

小売業	家具・器具卸売業	医薬品卸売業	その他の卸売業 (注1)	各種商品 小売業	織物・衣服・身の回り品 小売業	飲食料品 小売業	自動車 小売業	機械器具 小売業	燃料 小売業	医薬品 化粧品 小売業	その他 小売業 (注2)	無店舗 小売業	参考 (注3)	Year and Month		
																Others
6,496	3,100	24,420	32,754	137,585	12,681	10,942	44,026	16,586	7,027	13,552	8,579	24,191	-	32,770	C.Y. 2012	
6,143	2,970	25,030	32,878	138,897	12,710	11,187	44,619	16,359	6,939	14,014	8,742	24,327	-	33,069	2013	
5,924	2,791	24,390	32,680	141,219	12,821	11,500	45,590	16,563	6,983	13,944	8,991	24,826	-	33,817	2014	
6,394	3,072	24,571	32,742	137,184	12,650	10,984	44,062	16,016	6,966	13,636	8,634	24,235	-	32,869	F.Y. 2012	
6,143	3,005	25,377	33,141	141,136	12,949	11,286	44,953	16,940	7,273	14,123	8,882	24,729	-	33,611	2013	
5,766	2,660	24,278	32,313	139,466	12,617	11,452	45,702	16,392	6,640	13,248	8,956	24,459	-	33,415	2014	
1,460	649	5,980	7,993	34,522	3,025	2,670	11,486	4,119	1,712	3,278	2,223	6,008	-	8,231	Q3 2014	
1,439	674	6,471	8,371	36,524	3,522	3,083	12,003	3,927	1,733	3,518	2,341	6,396	-	8,737	Q4	
1,434	654	6,078	8,036	34,618	3,142	2,811	11,172	4,460	1,698	3,204	2,231	5,901	-	8,132	Q1 2015	
1,387	663	6,261	7,906	34,798	3,059	2,987	11,568	4,148	1,570	2,906	2,271	6,288	-	8,559	Q2	
1,474	649	6,286	7,605	34,803	3,072	2,559	11,070	4,217	1,550	2,893	2,288	5,330	1,824	7,618	Q3	
523	220	2,043	2,768	11,246	944	877	3,691	1,480	531	1,065	730	1,930	-	2,659	Sep. 2014	
473	216	2,088	2,749	11,368	1,006	964	3,762	1,309	523	1,083	760	1,960	-	2,721	Oct.	
458	216	1,949	2,681	11,646	1,120	1,026	3,737	1,330	543	1,122	741	2,026	-	2,768	Nov.	
509	242	2,434	2,940	13,510	1,396	1,093	4,504	1,288	666	1,313	839	2,410	-	3,249	Dec.	
423	182	1,860	2,492	11,489	1,108	1,022	3,726	1,279	556	1,083	732	1,983	-	2,715	Jan. 2015	
450	210	1,927	2,568	10,726	938	774	3,555	1,412	517	1,028	709	1,793	-	2,502	Feb.	
561	262	2,291	2,976	12,403	1,096	1,015	3,891	1,769	625	1,092	790	2,124	-	2,915	Mar.	
461	233	2,184	2,759	11,556	995	998	3,783	1,369	516	999	754	2,141	-	2,895	Apr.	
422	211	1,948	2,496	11,772	1,038	1,037	3,982	1,299	524	963	758	2,171	-	2,929	May	
503	220	2,129	2,651	11,470	1,026	952	3,803	1,480	530	944	759	1,976	-	2,734	Jun.	
488	221	2,151	2,635	12,030	1,119	936	3,679	1,480	564	1,007	784	1,828	632	2,612	Jul.	
465	205	1,983	2,390	11,541	1,000	784	3,840	1,261	525	987	753	1,806	585	2,559	Aug.	
520	223	2,152	2,580	11,232	953	840	3,551	1,476	461	898	752	1,695	607	2,447	Sep.	
450	214	2,267	2,596	11,574	1,038	950	3,642	1,349	465	941	795	1,754	639	2,549	Oct.	
439	222	2,138	2,491	11,526	1,101	927	3,536	1,343	480	963	762	1,757	657	2,518	Nov.	
▲2.7	▲3.1	▲0.1	0.1	1.8	▲0.8	2.4	1.0	21.1	▲16.4	0.8	1.9	0.3	-	0.7	C.Y. 2012	
▲5.4	▲4.2	2.5	0.4	1.0	0.2	2.2	1.3	▲1.4	▲1.3	3.4	1.9	0.6	-	0.9	2013	
▲3.6	▲6.0	▲2.6	▲0.6	1.7	0.9	2.8	2.2	1.2	0.6	▲0.5	2.8	2.1	-	2.3	2014	
▲3.5	▲3.7	0.8	▲0.2	0.3	▲1.4	1.3	0.5	8.1	▲13.6	0.5	1.9	▲0.2	-	0.4	F.Y. 2012	
▲3.9	▲2.2	3.3	1.2	2.9	2.4	2.8	2.0	5.8	4.4	3.6	2.9	2.0	-	2.3	2013	
▲6.1	▲11.5	▲4.3	▲2.5	▲1.2	▲2.6	1.5	1.7	▲3.2	▲8.7	▲6.2	0.8	▲1.1	-	▲0.6	2014	
▲4.5	▲8.9	▲3.3	▲0.4	1.4	0.4	4.4	2.5	▲0.2	▲3.8	0.0	2.0	1.6	-	1.7	Q3 2014	
▲4.8	▲15.6	▲3.9	▲1.9	0.6	0.2	3.9	2.4	▲3.1	▲4.4	▲3.8	3.0	1.6	-	2.0	Q4	
▲9.9	▲16.7	▲1.8	▲4.4	▲4.8	▲6.1	▲1.7	1.0	▲3.7	▲16.8	▲17.8	▲1.5	▲5.9	-	▲4.7	Q1 2015	
▲3.2	▲2.9	8.9	▲0.1	2.9	4.5	3.4	4.8	6.7	4.9	▲10.5	5.1	2.2	-	2.9	Q2	
1.0	▲0.1	5.1	▲4.9	0.8	1.5	5.0	3.6	2.4	2.3	▲11.7	2.9	3.4	-	3.1	Q3	
▲2.6	▲13.3	0.4	1.1	2.3	0.8	9.9	3.4	1.0	▲3.4	0.4	3.7	1.0	-	1.7	Sep. 2014	
▲3.7	▲15.3	▲3.6	▲2.1	1.4	▲0.1	4.7	3.4	▲1.5	▲5.3	▲1.1	1.9	1.8	-	1.9	Oct.	
▲7.7	▲17.5	▲8.7	▲3.8	0.5	1.0	4.2	2.7	▲5.2	▲1.0	▲5.3	2.3	1.6	-	1.8	Nov.	
▲3.2	▲14.1	0.1	0.1	0.1	▲0.3	3.1	1.3	▲2.4	▲6.4	▲4.7	4.7	1.4	-	2.3	Dec.	
▲6.5	▲16.5	0.7	▲0.2	▲2.0	▲0.8	0.8	2.7	▲4.7	▲8.3	▲15.6	2.1	▲1.6	-	▲0.6	Jan. 2015	
▲8.2	▲13.9	1.3	▲4.0	▲1.7	1.2	2.0	2.8	▲2.6	▲9.6	▲17.9	1.6	▲0.3	-	0.2	Feb.	
▲13.5	▲18.9	▲6.1	▲7.9	▲9.7	▲15.9	▲6.4	▲2.1	▲3.8	▲27.6	▲19.9	▲7.1	▲13.4	-	▲11.8	Mar.	
▲3.4	▲5.0	10.9	3.0	4.9	10.0	5.1	6.2	7.9	11.1	▲9.1	5.7	4.2	-	4.6	Apr.	
▲6.0	▲2.8	6.1	▲4.6	3.0	5.1	4.3	4.9	4.3	8.8	▲12.0	4.5	3.1	-	3.5	May	
▲0.5	▲0.8	9.6	1.2	1.0	▲0.8	0.8	3.2	7.9	▲3.7	▲10.5	5.0	▲0.9	-	0.7	Jun.	
1.0	▲0.9	5.5	▲1.4	1.8	1.7	5.7	4.1	3.7	3.0	▲9.0	3.6	4.4	-	4.1	Jul.	
2.5	▲0.7	4.4	▲6.3	0.8	1.9	4.3	3.3	4.1	5.5	▲10.8	2.2	3.3	-	2.8	Aug.	
▲0.4	1.4	5.3	▲6.8	▲0.1	1.0	4.9	3.4	▲0.3	▲1.8	▲15.6	3.0	2.4	-	2.5	Sep.	
▲4.9	▲0.5	8.5	▲5.6	1.8	3.2	8.0	4.1	3.1	0.5	▲13.2	4.6	4.3	-	4.4	Oct.	
▲4.0	2.8	9.7	▲7.1	▲1.0	▲1.7	▲0.9	1.7	0.9	▲0.2	▲14.2	2.7	1.0	-	1.4	Nov.	

Note1: "Other" of wholesale trade refers to the items classified as 536,553,559(excluding 5598) under the Japan Standard Industrial Classification.

Note2: "Other" of retail trade refers to the items classified as 5914,592,60(excluding 603 and 605) under the Japan Standard Industrial Classification.

Note3: "Reference(*3)" is total of "Medicine & Toiletry Stores" and "Others(*2)".

Note4: From July,2015,reference item 1 and 2 are deleted from above table.

Note5: The percentage change from the same month/term of the previous year is calculated using the linked coefficient to adjust for discrepancies.Refer to the Appendix table.

Sales value (billion yen)
Percentage change from the same month/term of the previous year (%)

第2表 業種別商業販売額指数

Table2 Indices of commercial sales value by type of business

(1) 原指数

(1) Original indices

年 月	商業計	卸売業												
		Total	Wholesale	各 種 品	織 維 品	衣 服 ・	農 畜 産 物 ・ 水 産 物	食 料 ・	建 築 材 料	化 学 製 品	鉱 物 ・ 属 金 材	機 械 工 具	産 業 機 器	自 動 車
				卸 売 業	卸 売 業	回 り 品 卸 売 業	卸 売 業	卸 売 業	卸 売 業	卸 売 業	卸 売 業	卸 売 業	卸 売 業	卸 売 業
		General Merchandise	Textiles	Apparel & Accessories	Livestock & Aquatic Products	Food & Beverages	Building Materials	Chemicals	Minerals & Metals	Machinery & Equipment	Industry Machinery & Equipment	Motor Vehicles		
原 指 数 (平成22年Ⅱ100)	平成24年	100.1	99.8	107.5	99.6	94.2	85.4	104.6	105.9	91.1	100.1	94.9	91.1	96.9
	25	101.0	100.6	109.3	102.8	92.4	83.7	107.8	112.6	93.4	102.1	92.4	88.3	95.2
	26	101.6	100.8	111.4	107.8	88.1	84.8	111.0	111.0	93.6	101.8	92.1	88.7	98.2
	平成26年7~9月	99.8	99.3	105.8	108.1	83.1	84.9	113.0	109.4	92.0	99.2	91.9	89.5	99.5
	10~12	104.2	103.0	109.0	110.0	95.4	89.9	120.1	113.8	94.9	101.5	92.1	88.5	101.9
	平成27年1~3月	99.6	98.9	114.7	109.4	84.4	82.1	105.4	104.9	91.7	95.4	93.6	96.3	99.8
	4~6	97.8	96.0	108.9	106.8	83.3	87.3	117.4	99.6	85.8	87.4	83.5	81.0	90.4
	7~9	99.1	97.8	104.6	107.7	82.8	87.9	121.9	107.0	86.1	88.2	90.2	82.9	93.9
	平成26年9月	102.2	103.7	113.7	116.5	93.7	86.1	109.3	115.1	95.1	101.9	101.1	98.5	109.9
	10	100.6	100.9	107.9	115.9	97.0	83.6	113.2	116.6	98.6	102.0	89.1	85.4	104.1
	11	99.5	98.3	104.7	106.5	91.2	81.1	110.8	114.3	91.4	100.3	88.9	85.3	101.7
12	112.5	109.8	114.5	107.5	98.0	105.1	136.2	110.5	94.7	102.1	98.4	94.8	99.8	
平成27年1月	94.3	91.5	105.7	101.3	81.1	78.7	97.5	98.2	87.0	93.5	81.6	81.6	86.3	
2	94.6	94.8	105.8	105.7	80.5	79.3	102.1	106.3	88.9	93.4	88.1	88.4	96.2	
3	110.0	110.5	132.6	121.3	91.6	88.2	116.5	110.1	99.2	99.2	111.1	119.0	116.8	
4	98.6	97.3	108.1	107.5	91.4	89.1	119.0	98.9	89.9	88.2	82.1	80.0	90.9	
5	94.7	91.0	104.7	101.9	79.5	86.1	112.7	93.2	78.9	84.5	76.5	74.9	83.4	
6	100.1	99.8	114.0	110.9	78.9	86.6	120.6	106.6	88.7	89.4	92.0	88.2	96.9	
7	101.6	99.8	103.7	110.7	77.1	88.3	124.6	110.5	90.7	91.9	91.4	85.7	97.0	
8	95.5	92.9	98.1	99.1	76.8	87.7	120.9	100.3	80.4	84.9	82.9	75.7	82.6	
9	100.1	100.6	112.0	113.4	94.5	87.7	120.2	110.2	87.2	87.7	96.3	87.4	102.0	
10	99.9	99.1	104.0	118.8	100.1	89.2	122.8	116.4	90.4	88.7	86.3	79.4	97.0	
11	97.9	96.4	102.4	106.2	86.6	82.4	118.9	116.5	83.9	85.8	88.5	82.3	95.2	

注1：その他の卸売業は、日本標準産業分類の536, 553, 559(5598を除く)。

注2：医薬品・化粧品小売業を含むその他小売業は、日本標準産業分類の5914, 592, 60(605を除く)。

—卸売業 97.1
 ……小売業 103.4

平成22年=100

季節調整済指数の推移

Seasonal adjustment indices
(C.Y.2010 average=100)

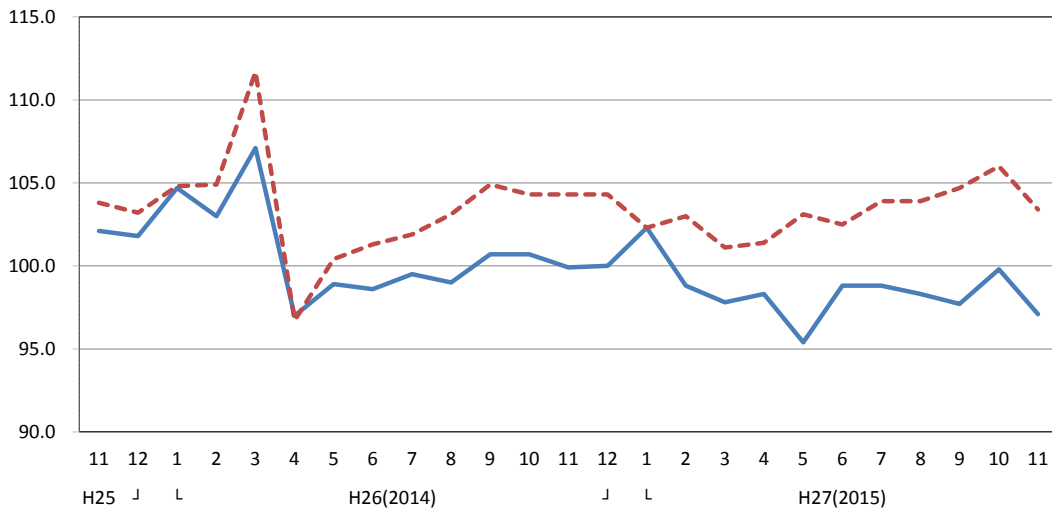

電機器具卸売業		気械具卸売業		その他の機械具卸売業		家具・建具・じゅう器卸売業		医薬品・化粧品卸売業		その他の卸売業(注1)		小売業		各種小売業				織物・衣服・身の回り品小売業		飲食料品小売業		その他の小売業		自動車小売業		機械具小売業		燃料小売業		医薬品・化粧品を含むその他小売業		Year and Month	
Electrical Machinery & Equipment		Others		Furniture & House Furnishings		Medicine & Toiletries		Others(*1)		Retail		General Merchandise		Fabrics Apparel & Accessories		Food & Beverages		Others		Motor Vehicles		Machinery & Equipment		Fuel		Others (*2)							
95.9	92.7	97.7	102.6	111.2	100.8	97.0	103.6	102.9	99.9	104.0	73.9	105.1	103.5	C.Y. 2012																			
93.7	87.6	93.6	105.2	111.6	101.8	97.2	105.9	104.3	100.5	102.6	72.9	108.7	104.4	2013																			
92.4	84.5	88.0	102.5	110.9	103.5	98.0	108.9	106.5	101.8	103.8	73.4	108.1	106.8	2014																			
91.6	83.3	81.8	100.5	108.5	101.2	92.5	101.1	107.4	99.0	103.3	72.0	101.7	103.9	Q3 2014																			
91.7	82.1	84.9	108.7	113.6	107.1	107.7	116.8	112.2	102.3	98.5	72.8	109.1	110.4	Q4																			
92.6	81.8	82.5	102.2	109.1	101.5	96.1	106.5	104.4	99.9	111.8	71.4	99.3	102.7	Q1 2015																			
82.8	79.1	83.6	105.2	107.3	102.0	93.6	113.1	108.1	98.1	104.0	66.0	90.1	108.1	Q2																			
92.4	84.1	81.8	105.6	103.2	102.0	94.0	106.2	111.2	98.9	105.8	73.6	89.7	107.2	Q3																			
100.9	89.4	83.1	103.0	112.7	98.9	86.6	99.6	103.5	98.3	111.3	66.9	99.1	100.7	Sep. 2014																			
86.6	80.9	81.5	105.3	112.0	100.0	92.3	109.5	105.5	96.6	98.4	66.0	100.8	103.1	Oct.																			
87.5	78.3	81.9	98.2	109.2	102.4	102.7	116.6	104.8	98.7	100.1	68.5	104.4	104.9	Nov.																			
101.1	87.1	91.4	122.7	119.7	118.8	128.1	124.2	126.3	111.6	96.9	84.0	122.1	123.1	Dec.																			
81.5	72.4	69.0	93.8	101.5	101.0	101.7	116.1	104.5	96.5	96.2	70.1	100.8	102.9	Jan. 2015																			
87.2	77.0	79.3	97.2	104.6	94.3	86.0	88.0	99.7	93.5	106.2	65.2	95.6	94.8	Feb.																			
109.1	96.1	99.1	115.5	121.2	109.1	100.6	115.3	109.1	109.7	133.1	78.8	101.6	110.4	Mar.																			
80.4	79.0	88.0	110.1	112.4	101.6	91.3	113.4	106.1	99.0	103.0	65.1	93.0	109.7	Apr.																			
75.5	72.3	79.7	98.2	101.6	103.5	95.3	117.8	111.7	97.9	97.7	66.1	89.6	111.0	May																			
92.6	86.1	83.0	107.3	108.0	100.9	94.1	108.2	106.6	97.5	111.4	66.9	87.8	103.6	Jun.																			
92.7	83.6	83.7	108.4	107.3	105.8	102.7	116.5	110.9	103.2	111.4	80.4	93.7	110.2	Jul.																			
86.0	79.6	77.4	100.0	97.3	101.5	91.8	97.6	115.8	97.2	94.9	74.8	91.9	108.0	Aug.																			
98.6	89.1	84.2	108.5	105.1	98.8	87.4	104.6	107.0	96.3	111.1	65.7	83.6	103.3	Sep.																			
86.5	77.0	81.1	114.3	105.7	101.8	95.2	118.3	109.8	96.7	101.5	66.3	87.5	107.6	Oct.																			
90.6	75.2	84.1	107.8	101.4	101.3	101.0	115.5	106.6	96.7	101.0	68.4	89.6	106.3	Nov.																			

Note1: "Other" of wholesale trade refers to the items classified as 536,553,559(excluding 5598) under the Japan Standard Industrial Classification.

Note2: "Others"(including Drug and Toiletry stores) of retail trade refers to items classified as 5914,592,60(excluding 605) under the Japan Standard Industrial Classification.

Original Indices (C.Y.2010 average = 100)

第2表 業種別商業販売額指数

Table2 Indices of commercial sales value by type of business

(2) 季節調整済指数及び前期（月）比増減率

(2) Seasonal adjustment indices

年 月	商業計													
	卸売業	各種商 卸売業	繊維品 卸売業	衣服・ 身の回 り品 卸売業	農畜産 物・水 産物 卸売業	食料・ 飲料 卸売業	建 築 材 料 卸売業	化 学 製 品 卸売業	鉱物・ 属 金 材 料 卸売業	機 械 器 具 卸売業	産 業 機 器 卸売業		自 動 車 卸売業	
											業 機 器 卸 売 業	機 器 卸 売 業		
Total	Wholesale	General Merchandise	Textiles	Apparel & Accessories	Livestock & Aquatic Products	Food & Beverages	Building & Materials	Chemicals	Minerals & Metals	Machinery & Equipment	Industry Machinery & Equipment	Motor Vehicles		
季節調整済指数（平成22年II 100）	平成 26年 7～9月	100.8	99.7	108.7	110.8	87.1	86.2	110.4	109.2	93.2	102.7	89.8	87.5	98.3
	10～12	100.5	100.2	109.5	106.7	85.9	83.2	112.7	105.5	93.2	98.5	92.6	89.4	100.7
	平成 27年 1～3月	99.9	99.6	109.2	106.8	88.8	85.9	116.7	106.7	92.8	91.5	91.6	92.3	97.9
	4～6	100.1	97.5	111.1	110.1	84.6	89.2	116.7	106.4	85.3	91.4	87.0	85.4	94.3
	7～9	100.2	98.3	107.8	110.6	87.1	89.7	119.2	107.4	87.3	91.5	88.2	81.2	92.8
	平成 26年 9月	102.2	100.7	110.2	110.0	88.8	87.1	111.3	110.5	94.1	103.1	91.5	89.1	103.5
	10	101.3	100.7	111.7	110.8	86.7	81.8	112.2	108.2	94.6	101.2	92.4	88.7	102.0
	11	99.7	99.9	111.2	105.7	84.6	83.3	112.9	105.9	92.2	99.3	91.2	87.1	99.3
	12	100.5	100.0	105.6	103.5	86.4	84.5	112.9	102.3	92.7	95.0	94.1	92.5	100.9
	平成 27年 1月	101.0	102.3	110.4	106.7	89.0	88.4	116.7	108.3	94.9	93.8	93.4	92.8	99.3
	2	98.6	98.8	108.5	110.0	92.3	86.9	116.6	107.2	92.5	92.4	91.1	89.6	97.5
3	100.0	97.8	108.7	103.6	85.0	82.3	116.8	104.5	90.9	88.2	90.2	94.5	96.8	
4	100.4	98.3	112.8	108.3	86.6	88.4	115.6	106.7	86.7	89.3	88.8	85.1	96.0	
5	98.5	95.4	107.9	109.1	85.8	89.3	115.9	105.1	82.7	91.6	83.7	82.9	91.7	
6	101.5	98.8	112.7	113.0	81.5	89.9	118.7	107.3	86.5	93.3	88.6	88.1	95.3	
7	101.1	98.8	106.8	114.3	83.4	89.7	116.3	109.6	88.8	93.3	89.8	85.5	93.4	
8	99.3	98.3	107.9	110.2	86.7	89.5	119.5	105.3	86.8	91.9	87.9	79.1	89.0	
9	100.1	97.7	108.6	107.3	91.3	89.8	121.9	107.4	86.3	89.4	87.0	79.0	96.0	
10	100.6	99.8	109.1	115.1	88.2	87.8	122.5	108.7	87.9	88.6	89.6	82.9	94.8	
11	98.1	97.1	107.2	104.0	79.9	84.2	121.0	107.3	83.5	84.2	90.8	83.6	92.9	
前期（月）比増減率（%）	平成 26年 7～9月	1.2	1.5	▲4.1	2.3	1.0	1.2	2.0	▲2.0	3.1	2.3	1.8	1.6	5.1
	10～12	▲0.3	0.5	0.7	▲3.7	▲1.4	▲3.5	2.1	▲3.4	0.0	▲4.1	3.1	2.2	2.4
	平成 27年 1～3月	▲0.6	▲0.6	▲0.3	0.1	3.4	3.2	3.5	1.1	▲0.4	▲7.1	▲1.1	3.2	▲2.8
	4～6	0.2	▲2.1	1.7	3.1	▲4.7	3.8	0.0	▲0.3	▲8.1	▲0.1	▲5.0	▲7.5	▲3.7
	7～9	0.1	0.8	▲3.0	0.5	3.0	0.6	2.1	0.9	2.3	0.1	1.4	▲4.9	▲1.6
	平成 26年 9月	2.8	1.7	1.8	1.4	2.9	1.8	2.8	5.1	2.0	2.1	2.7	3.0	9.2
	10	▲0.9	0.0	1.4	0.7	▲2.4	▲6.1	0.8	▲2.1	0.5	▲1.8	1.0	▲0.4	▲1.4
	11	▲1.6	▲0.8	▲0.4	▲4.6	▲2.4	1.8	0.6	▲2.1	▲2.5	▲1.9	▲1.3	▲1.8	▲2.6
	12	0.8	0.1	▲5.0	▲2.1	2.1	1.4	0.0	▲3.4	0.5	▲4.3	3.2	6.2	1.6
	平成 27年 1月	0.5	2.3	4.5	3.1	3.0	4.6	3.4	5.9	2.4	▲1.3	▲0.7	0.3	▲1.6
	2	▲2.4	▲3.4	▲1.7	3.1	3.7	▲1.7	▲0.1	▲1.0	▲2.5	▲1.5	▲2.5	▲3.4	▲1.8
3	1.4	▲1.0	0.2	▲5.8	▲7.9	▲5.3	0.2	▲2.5	▲1.7	▲4.5	▲1.0	5.5	▲0.7	
4	0.4	0.5	3.8	4.5	1.9	7.4	▲1.0	2.1	▲4.6	1.2	▲1.6	▲9.9	▲0.8	
5	▲1.9	▲3.0	▲4.3	0.7	▲0.9	1.0	0.3	▲1.5	▲4.6	2.6	▲5.7	▲2.6	▲4.5	
6	3.0	3.6	4.4	3.6	▲5.0	0.7	2.4	2.1	4.6	1.9	5.9	6.3	3.9	
7	▲0.4	0.0	▲5.2	1.2	2.3	▲0.2	▲2.0	2.1	2.7	0.0	1.4	▲3.0	▲2.0	
8	▲1.8	▲0.5	1.0	▲3.6	4.0	▲0.2	2.8	▲3.9	▲2.3	▲1.5	▲2.1	▲7.5	▲4.7	
9	0.8	▲0.6	0.6	▲2.6	5.3	0.3	2.0	2.0	▲0.6	▲2.7	▲1.0	▲0.1	7.9	
10	0.5	2.1	0.5	7.3	▲3.4	▲2.2	0.5	1.2	1.9	▲0.9	3.0	4.9	▲1.2	
11	▲2.5	▲2.7	▲1.7	▲9.6	▲9.4	▲4.1	▲1.2	▲1.3	▲5.0	▲5.0	1.3	0.8	▲2.0	

注1：その他の卸売業は、日本標準産業分類の536、553、559(5598を除く)。

注2：医薬品・化粧品小売業を含むその他小売業は、日本標準産業分類の5914、592、60(605を除く)。

														Year and Month	
電機器具卸売業	気機器具卸売業	その他機械器具卸売業	家具・建具・じゅう器卸売業	医薬品・化粧品卸売業	その他の卸売業(注1)	小売業	各種商品小売業	織物・衣服・身の回り品小売業	飲食料品小売業	その他の小売業	自動車小売業	機械器具小売業	燃料小売業		
														(注2)	
Electrical Machinery & Equipment	Others	Furniture & House Furnishings	Medicine & Toiletries	Others(*1)	Retail	General Merchandise	Fabrics Apparel & Accessories	Food & Beverages	Others	Motor Vehicles	Machinery & Equipment	Fuel	Others(*2)		
89.7	83.5	84.7	101.1	110.5	103.3	97.2	110.2	107.1	101.1	103.0	69.3	108.6	106.2	Q3	2014
90.9	82.0	80.7	101.9	110.6	104.3	97.2	109.7	107.9	102.3	103.0	72.0	106.4	107.1	Q4	
89.3	79.7	81.9	108.1	110.7	102.1	98.2	107.2	107.8	98.2	102.2	72.1	91.1	105.1	Q1	2015
88.8	81.2	85.8	105.3	107.3	102.3	97.8	110.8	109.6	98.1	110.2	69.3	95.9	106.7	Q2	
90.7	84.4	84.4	106.9	104.8	104.2	98.7	115.8	111.0	100.9	105.8	70.9	96.0	109.6	Q3	
90.4	83.2	83.4	102.7	111.3	104.9	98.1	114.7	108.2	102.8	103.8	71.0	108.2	106.9	Sep.	2014
91.1	83.1	80.8	102.2	109.9	104.3	96.7	109.0	108.1	102.5	103.9	71.5	108.4	106.5	Oct.	
89.9	81.3	80.3	100.7	110.7	104.3	97.4	110.0	108.0	102.3	102.8	73.2	106.4	106.8	Nov.	
91.7	81.7	81.1	102.9	111.3	104.3	97.6	110.2	107.5	102.2	102.4	71.3	104.3	108.0	Dec.	
92.1	81.5	80.6	109.0	112.6	102.3	95.5	106.5	108.1	99.3	105.6	70.9	92.9	105.2	Jan.	2015
87.8	79.6	80.8	106.9	110.3	103.0	99.3	108.3	108.4	98.9	103.4	72.8	90.5	106.1	Feb.	
88.0	77.9	84.3	108.4	109.3	101.1	99.8	106.9	107.0	96.5	97.5	72.6	89.9	104.1	Mar.	
91.5	79.9	84.8	103.6	106.6	101.4	97.2	111.0	107.7	97.0	112.0	70.9	94.6	105.4	Apr.	
85.4	79.3	86.2	106.6	105.6	103.1	99.6	111.7	111.0	98.5	110.4	70.5	96.4	108.3	May	
89.6	84.5	86.4	105.8	109.6	102.5	96.5	109.6	110.0	98.9	108.2	66.5	96.7	106.5	Jun.	
92.8	85.7	84.0	106.2	106.9	103.9	97.8	113.6	110.5	101.0	106.5	70.3	99.4	110.3	Jul.	
91.3	84.5	84.8	104.6	103.6	103.9	99.5	113.4	110.7	101.2	107.2	72.8	95.6	108.8	Aug.	
88.1	83.1	84.5	110.0	103.9	104.7	98.9	120.3	111.8	100.6	103.6	69.6	93.1	109.6	Sep.	
90.8	79.3	80.9	113.2	104.1	106.0	99.3	117.2	112.0	102.6	108.3	70.7	93.0	110.8	Oct.	
93.2	77.7	81.8	108.4	102.5	103.4	96.3	109.7	110.2	100.1	102.1	74.0	90.1	108.7	Nov.	
▲0.4	▲0.7	▲4.1	4.9	2.7	3.8	4.0	2.8	2.4	4.4	▲0.1	5.2	1.5	2.4	Q3	2014
1.3	▲1.8	▲4.7	0.8	0.1	1.0	0.0	▲0.5	0.7	1.2	0.0	3.9	▲2.0	0.8	Q4	
▲1.8	▲2.8	1.5	6.1	0.1	▲2.1	1.0	▲2.3	▲0.1	▲4.0	▲0.8	0.1	▲14.4	▲1.9	Q1	2015
▲0.6	1.9	4.8	▲2.6	▲3.1	0.2	▲0.4	3.4	1.7	▲0.1	7.8	▲3.9	5.3	1.5	Q2	
2.1	3.9	▲1.6	1.5	▲2.3	1.9	0.9	4.5	1.3	2.9	▲4.0	2.3	0.1	2.7	Q3	
1.0	1.1	▲1.3	2.7	0.4	1.7	0.4	5.4	1.1	2.0	0.9	3.2	▲0.6	1.0	Sep.	2014
0.8	▲0.1	▲3.1	▲0.5	▲1.3	▲0.6	▲1.4	▲5.0	▲0.1	▲0.3	0.1	0.7	0.2	▲0.4	Oct.	
▲1.3	▲2.2	▲0.6	▲1.5	0.7	0.0	0.7	0.9	▲0.1	▲0.2	▲1.1	2.4	▲1.8	0.3	Nov.	
2.0	0.5	1.0	2.2	0.5	0.0	0.2	0.2	▲0.5	▲0.1	▲0.4	▲2.6	▲2.0	1.1	Dec.	
0.4	▲0.2	▲0.6	5.9	1.2	▲1.9	▲2.2	▲3.4	0.6	▲2.8	3.1	▲0.6	▲10.9	▲2.6	Jan.	2015
▲4.7	▲2.3	0.2	▲1.9	▲2.0	0.7	4.0	1.7	0.3	▲0.4	▲2.1	2.7	▲2.6	0.9	Feb.	
0.2	▲2.1	4.3	1.4	▲0.9	▲1.8	0.5	▲1.3	▲1.3	▲2.4	▲5.7	▲0.3	▲0.7	▲1.9	Mar.	
4.0	2.6	0.6	▲4.4	▲2.5	0.3	▲2.6	3.8	0.7	0.5	14.9	▲2.3	5.2	1.2	Apr.	
▲6.7	▲0.8	1.7	2.9	▲0.9	1.7	2.5	0.6	3.1	1.5	▲1.4	▲0.6	1.9	2.8	May	
4.9	6.6	0.2	▲0.8	3.8	▲0.6	▲3.1	▲1.9	▲0.9	0.4	▲2.0	▲5.7	0.3	▲1.7	Jun.	
3.6	1.4	▲2.8	0.4	▲2.5	1.4	1.3	3.6	0.5	2.1	▲1.6	5.7	2.8	3.6	Jul.	
▲1.6	▲1.4	1.0	▲1.5	▲3.1	0.0	1.7	▲0.2	0.2	0.2	0.7	3.6	▲3.8	▲1.4	Aug.	
▲3.5	▲1.7	▲0.4	5.2	0.3	0.8	▲0.6	6.1	1.0	▲0.6	▲3.4	▲4.4	▲2.6	0.7	Sep.	
3.1	▲4.6	▲4.3	2.9	0.2	1.2	0.4	▲2.6	0.2	2.0	4.5	1.6	▲0.1	1.1	Oct.	
2.6	▲2.0	1.1	▲4.2	▲1.5	▲2.5	▲3.0	▲6.4	▲1.6	▲2.4	▲5.7	4.7	▲3.1	▲1.9	Nov.	

Note1: "Others" of wholesale trade refers to items classified as 536,553,559(excluding 5598) under the Japan Standard Industrial Classification.

Note2: "Others"(including Medicine and Toiletry stores) of retail trade refers to items classified as 5914,592,60(excluding 605) under the Japan Standard Industrial Classification.

第3表 大規模卸売店商品別販売額及び前年（度、同期、同月）比増減率

Table3 Large-scale wholesale sales value by goods and the percentage change from the same month/term of the previous year

年 月	合 計	織 維 品	衣服・身 の回り品	農畜産物 ・ 水産物	食 料 ・ 飲 料	医 薬 品 ・ 化 粧 品	化学製品	石 油 ・ 石 炭	鉱 物	
		Total	Textiles	Apparel & Accessories	Livestock & Aquatic Products	Food & Beverages	Medicine & Cosmetics	Chemicals	Petroleum & Coal	Minerals & Metals
販 売 額 (億 円)	平成24年	1,062,390	7,391	34,752	66,836	122,679	35,005	80,718	152,516	10,489
	25	1,085,148	8,031	34,206	68,387	127,706	36,764	92,019	153,318	6,548
	26	1,108,769	8,012	34,285	70,759	129,293	36,951	93,994	148,985	6,509
	平成24年度	1,055,524	7,486	34,704	66,393	123,780	35,175	82,438	152,917	9,504
	25	1,104,361	8,013	34,544	68,533	130,065	37,796	93,824	152,196	6,307
	26	1,093,242	8,105	33,819	71,839	128,381	36,590	92,145	139,910	6,464
	平成26年 7~9月	274,902	1,980	7,966	18,880	33,140	9,178	23,243	36,387	1,496
	10~12	282,508	2,058	9,998	18,315	33,623	10,141	23,823	36,731	1,681
	平成27年 1~3月	272,603	2,074	7,828	17,331	29,711	8,727	22,341	32,163	1,587
	4~6	254,275	2,047	7,722	17,774	33,658	9,584	21,829	25,997	1,537
	7~9	268,639	2,262	7,672	20,392	36,088	13,581	23,253	31,106	1,071
平成26年 9月	98,603	732	2,942	7,108	10,851	3,109	7,636	12,273	466	
10	90,798	683	3,200	6,124	10,773	3,246	8,098	11,583	523	
11	89,855	666	3,317	5,483	10,760	3,056	7,750	12,769	633	
12	101,856	709	3,482	6,709	12,090	3,839	7,975	12,379	525	
平成27年 1月	82,882	615	2,718	5,276	9,016	2,741	7,087	11,537	596	
2	82,845	635	2,366	5,268	9,565	2,797	6,973	9,908	439	
3	106,876	825	2,744	6,787	11,131	3,189	8,281	10,718	553	
4	84,320	688	2,787	5,818	11,035	3,358	7,436	8,640	505	
5	80,201	639	2,543	5,727	11,007	2,934	7,065	8,716	372	
6	89,754	720	2,393	6,229	11,617	3,293	7,328	8,641	659	
7	90,439	714	2,368	6,618	12,379	4,702	7,878	10,824	310	
8	84,473	712	2,410	6,773	11,818	4,235	7,348	10,097	454	
9	93,728	836	2,895	7,001	11,891	4,644	8,027	10,184	308	
10	88,397	772	2,984	7,090	11,852	4,868	7,406	9,963	324	
11	85,415	714	2,768	6,255	11,452	4,544	7,373	9,839	520	
前 年 (度、 同期、 同月) 比 増 減 率 (%)	平成24年	▲2.8	▲4.6	2.1	▲2.4	▲2.1	1.6	▲4.6	10.2	▲19.1
	25	2.1	8.7	▲1.6	2.3	4.1	5.0	14.0	0.5	▲37.6
	26	2.2	▲0.2	0.2	3.5	1.2	0.5	2.1	▲2.8	▲0.6
	平成24年度	▲3.7	▲4.8	0.6	▲3.7	▲1.0	2.3	▲1.5	5.9	▲25.7
	25	4.6	7.0	▲0.5	3.2	5.1	7.4	13.8	▲0.5	▲33.6
	26	▲1.0	1.1	▲2.1	4.8	▲1.3	▲3.2	▲1.8	▲8.1	2.5
	平成26年 7~9月	▲0.0	▲0.2	0.3	6.7	▲0.7	▲0.5	▲0.1	▲3.1	▲5.7
	10~12	▲0.4	▲1.1	▲1.4	▲0.2	▲1.6	0.1	0.5	▲5.3	8.1
	平成27年 1~3月	▲5.4	4.7	▲5.6	6.6	▲3.0	▲4.0	▲7.6	▲22.0	▲2.7
	4~6	▲3.4	2.8	▲3.8	2.7	5.5	12.2	▲4.0	▲24.9	▲9.6
	7~9	▲3.7	7.1	4.7	▲4.0	7.2	17.2	▲4.8	▲24.8	▲30.0
平成26年 9月	2.1	▲0.7	1.7	19.7	1.3	3.2	▲1.5	0.5	▲13.6	
10	1.5	▲1.7	▲1.9	▲3.9	1.1	▲0.3	5.9	▲2.7	8.1	
11	▲1.4	▲1.1	▲5.0	▲2.6	▲2.2	▲4.6	▲0.8	4.8	46.7	
12	▲1.1	▲0.5	2.7	5.7	▲3.2	4.5	▲3.4	▲15.8	▲18.0	
平成27年 1月	▲4.5	4.0	▲3.4	6.4	0.7	4.9	▲12.2	▲18.9	14.7	
2	▲5.5	5.3	▲1.5	2.5	▲1.7	3.1	▲10.2	▲23.9	▲20.3	
3	▲6.0	4.8	▲10.8	10.3	▲6.8	▲15.2	▲0.9	▲23.4	▲1.6	
4	▲1.7	5.8	▲0.0	5.2	9.2	16.9	▲3.6	▲25.2	1.6	
5	▲7.1	▲4.2	▲4.2	▲4.2	2.0	8.8	▲5.2	▲23.3	▲37.0	
6	▲1.5	6.8	▲7.4	7.3	5.6	10.7	▲3.2	▲26.2	7.8	
7	▲1.8	3.8	0.3	▲0.2	7.1	18.7	▲6.5	▲23.5	▲45.9	
8	▲2.7	10.6	6.5	2.5	6.7	14.5	▲7.8	▲23.8	▲5.5	
9	▲6.3	7.2	6.9	▲12.4	7.9	18.3	0.1	▲27.0	▲35.5	
10	▲4.1	6.0	1.4	2.9	8.3	18.8	▲13.0	▲24.3	▲39.4	
11	▲6.3	0.5	▲9.3	1.4	4.8	17.8	▲9.5	▲32.2	▲19.6	

注：前年(度、同期、同月)比増減率は、ギャップを調整するリンク係数(付表参照)で処理した数値で計算している。

Note: The percentage change from the same month/term of the previous year is calculated using the linked coefficient to adjust for discrepancies. Refer to the Appendix table.

鉄 鋼	非鉄金属	一 般 機械器具	自 動 車	その他の 輸 送 用 機械器具	家 庭 用 電 気 機械器具	その他の 機械器具	建築材料	紙・ 紙 製 品	その他の 商 品	Year and Month
Iron & Steel	Non-ferrous Metals	Industrial Machinery	Motor Vehicles	Other Transport Equipment	Household Electrical Machinery	Other Machinery	Construction Materials	Paper & Paper Products	Others	
100,517	28,108	65,266	64,297	19,512	42,617	112,506	11,717	19,892	87,571	C.Y. 2012
101,309	28,165	62,175	70,332	18,402	41,922	111,587	13,256	19,332	91,690	2013
111,842	29,277	62,635	75,190	17,439	40,379	116,527	13,450	20,322	92,918	2014
98,355	28,193	62,509	63,992	18,923	41,738	109,745	12,037	19,455	88,180	F.Y. 2012
104,304	27,258	63,822	73,053	17,983	43,471	116,358	13,685	19,690	93,459	2013
111,875	30,447	62,860	75,320	17,240	38,620	114,219	13,253	20,440	91,717	2014
27,537	7,643	15,347	18,418	4,131	9,497	28,237	3,276	5,085	23,460	Q3 2014
27,807	7,831	15,805	19,812	4,456	10,672	27,408	3,463	5,263	23,619	Q4
27,481	7,928	17,598	19,455	4,567	9,267	32,981	3,377	5,118	23,068	Q1 2015
25,115	7,597	14,412	18,190	3,754	9,526	25,525	3,155	5,032	21,818	Q2
28,883	8,535	16,701	12,474	4,390	6,541	23,083	3,191	4,897	24,521	Q3
9,702	2,640	5,494	6,800	1,875	3,332	12,296	1,132	1,774	8,439	Sep. 2014
9,230	2,593	4,999	6,575	1,552	3,130	7,845	1,157	1,775	7,714	Oct.
8,989	2,598	4,664	6,544	1,226	3,394	7,701	1,122	1,692	7,491	Nov.
9,588	2,640	6,142	6,694	1,678	4,148	11,862	1,184	1,797	8,414	Dec.
8,874	2,541	4,930	5,708	1,283	2,887	7,680	1,080	1,586	6,726	Jan. 2015
8,676	2,478	4,605	6,361	1,196	2,877	8,831	1,055	1,679	7,136	Feb.
9,931	2,908	8,062	7,387	2,089	3,502	16,469	1,243	1,852	9,206	Mar.
8,325	2,507	4,813	6,086	1,186	2,850	7,979	1,043	1,688	7,573	Apr.
8,273	2,431	4,255	5,525	902	3,027	7,236	1,016	1,614	6,920	May
8,517	2,659	5,344	6,579	1,666	3,649	10,311	1,095	1,730	7,325	Jun.
9,971	3,072	5,819	4,330	981	2,376	7,180	1,108	1,651	8,159	Jul.
9,125	2,594	4,846	3,564	1,402	1,994	6,843	1,031	1,545	7,684	Aug.
9,787	2,868	6,036	4,581	2,007	2,172	9,061	1,051	1,701	8,679	Sep.
9,673	2,803	5,591	4,313	1,000	1,998	6,940	1,163	1,678	7,977	Oct.
9,071	2,730	5,285	4,086	1,036	2,133	7,014	1,133	1,643	7,816	Nov.
▲8.1	▲12.9	▲6.1	3.8	▲9.1	▲21.2	▲4.5	5.8	▲7.2	▲0.2	C.Y. 2012
0.8	0.2	▲4.7	9.4	▲5.7	▲1.6	▲0.8	13.1	▲2.8	4.7	2013
10.4	3.9	0.7	6.9	▲5.2	▲3.7	4.4	1.5	5.1	1.3	2014
▲9.3	▲10.2	▲11.6	1.3	▲11.8	▲19.5	▲6.7	7.6	▲7.1	0.5	F.Y. 2012
6.0	▲3.3	2.1	14.2	▲5.0	4.2	6.0	13.7	1.2	6.0	2013
7.3	11.7	▲1.5	3.1	▲4.1	▲11.2	▲1.8	▲3.2	3.8	▲1.9	2014
4.9	14.1	▲4.0	▲0.1	▲6.2	▲9.1	▲4.1	▲0.5	4.1	4.3	Q3 2014
5.9	18.5	▲1.5	4.4	2.7	▲9.5	0.6	▲4.8	4.7	▲4.5	Q4
0.1	17.3	1.3	0.7	▲4.2	▲16.0	▲6.5	▲5.5	2.4	▲4.9	Q1 2015
▲13.5	7.8	2.1	3.2	▲8.1	3.7	▲0.3	0.6	1.2	1.2	Q2
▲10.0	▲7.9	▲28.4	5.9	36.5	0.6	4.9	3.2	9.2	▲6.6	Q3
8.3	21.2	▲2.3	▲0.1	▲3.0	▲4.6	▲4.3	2.8	5.6	3.2	Sep. 2014
10.6	14.0	▲6.3	9.1	28.0	▲8.2	1.8	▲3.6	5.7	▲3.1	Oct.
1.7	30.8	▲2.5	1.9	▲7.8	▲9.5	▲9.8	▲7.5	1.9	▲8.6	Nov.
5.7	12.4	3.6	2.4	▲6.6	▲10.5	7.7	▲3.4	6.4	▲1.9	Dec.
▲0.4	20.3	0.1	1.7	0.5	▲7.8	▲10.2	▲3.5	4.4	▲2.4	Jan. 2015
3.3	13.7	0.5	1.1	3.7	▲21.0	▲4.7	▲4.4	3.7	▲5.0	Feb.
▲2.1	17.9	2.6	▲0.5	▲10.6	▲17.6	▲5.7	▲8.1	▲0.5	▲6.7	Mar.
▲14.6	5.5	0.7	5.8	2.9	3.5	6.0	▲1.6	2.5	4.7	Apr.
▲18.5	7.1	▲4.0	▲1.9	▲25.8	1.7	▲5.9	▲2.8	▲1.6	▲2.5	May
▲6.9	10.9	9.1	5.2	▲3.1	5.6	▲0.7	6.3	2.7	1.2	Jun.
▲7.8	▲3.8	▲25.2	8.8	12.3	4.7	13.5	4.5	10.4	▲2.7	Jul.
▲8.5	▲9.7	▲32.6	3.3	58.8	2.2	12.2	7.1	8.4	▲8.8	Aug.
▲13.4	▲10.4	▲27.7	5.4	37.5	▲4.8	▲5.5	▲1.7	8.7	▲8.1	Sep.
▲10.1	▲10.8	▲26.4	2.6	▲17.3	▲6.7	13.5	6.5	7.2	▲7.6	Oct.
▲13.4	▲13.3	▲25.4	▲2.3	8.5	▲8.2	16.8	6.9	10.1	▲6.8	Nov.

Sales value (100 million yen)

Percentage change from the same month/term of the previous year (%)

第4表 百貨店・スーパー商品別販売額等及び前年（度、同期、同月）比増減率

Table4 Departmentstores and supermarkets sales value by goods and percentage change from the same month/term of the previous year

(1) 合計 (百貨店+スーパー)		(1) Total (Departmentstores+Supermarkets)									
年月	事業所数 (店)	合計	衣料品				飲食料品	その			
			紳士服・洋品	婦人・子供服・洋品	その他の衣料品	身の回り品		の			
	Number of Establishments	Total	Men's	Women's and Children's	Other Clothing	Accessories	Food and Beverages	Others	Furniture		
販売額 (百万円)	平成24年	5,132	19,591,627	4,570,410	803,777	2,400,963	302,058	1,063,612	10,451,504	4,569,712	177,339
	25	5,311	19,777,407	4,536,914	791,338	2,361,910	291,337	1,092,329	10,646,911	4,593,581	173,067
	26	5,380	20,197,310	4,514,801	784,643	2,324,543	286,357	1,119,258	11,000,018	4,682,491	170,026
	平成24年度	5,138	19,555,239	4,565,010	802,474	2,392,859	294,212	1,075,464	10,425,302	4,564,927	177,181
	25	5,302	20,143,861	4,612,276	798,386	2,385,113	302,102	1,126,674	10,780,205	4,751,380	180,800
	26	5,376	19,994,987	4,413,775	772,057	2,278,558	271,516	1,091,644	11,030,432	4,550,780	159,503
	平成26年	5,333	4,875,649	999,718	155,950	518,050	67,127	258,592	2,760,877	1,115,053	39,110
	7~9月	5,380	5,490,893	1,230,446	235,472	615,848	79,950	299,176	2,994,554	1,265,893	45,398
	平成27年	5,376	4,935,178	1,129,850	189,882	595,873	64,908	279,188	2,685,911	1,119,416	38,823
	1~3月	5,386	4,942,026	1,079,351	192,592	549,945	62,625	274,189	2,719,076	1,143,600	37,710
	4~6月	5,022	4,822,752	1,011,214	156,357	515,990	66,238	272,628	2,831,124	980,414	31,369
	7~9月	5,333	1,531,320	325,462	49,151	171,105	20,581	84,626	854,991	350,866	11,954
	平成26年	5,338	1,606,490	371,763	67,256	194,907	23,429	86,171	873,805	360,922	13,540
	9月	5,364	1,728,637	404,291	79,159	206,487	25,778	92,868	927,558	396,788	15,002
	10	5,380	2,155,766	454,393	89,057	214,453	30,744	120,138	1,193,191	508,183	16,856
	11	5,383	1,721,538	431,116	79,246	224,326	24,214	103,330	909,938	380,483	12,787
	平成27年	5,377	1,498,632	297,547	48,545	154,903	18,123	75,977	861,238	339,848	11,007
	1月	5,376	1,715,008	401,187	62,091	216,644	22,571	99,881	914,736	399,085	15,029
	2	5,382	1,608,046	358,880	60,693	187,802	19,204	91,181	871,910	377,256	12,616
	3	5,383	1,692,798	379,192	67,459	194,137	22,156	95,440	921,628	391,979	13,032
	4	5,386	1,641,182	341,279	64,440	168,006	21,265	87,568	925,539	374,365	12,062
	5	5,027	1,705,715	387,356	61,394	199,948	26,032	99,982	978,828	339,531	11,118
6	5,028	1,605,648	301,890	45,887	150,296	20,912	84,796	969,185	334,573	10,057	
7	5,022	1,511,389	321,968	49,076	165,747	19,294	87,850	883,111	306,310	10,195	
8	5,028	1,607,217	381,173	69,408	197,703	24,348	89,714	902,846	323,198	11,487	
9	5,040	1,650,089	376,943	72,350	189,827	23,847	90,919	936,305	336,841	11,892	
前年(度、同期、同月)比増減率(%)	平成24年	1.9	▲0.0	▲0.4	2.1	▲0.7	▲9.9	1.2	0.6	▲0.9	1.7
	25	2.0	0.6	▲0.7	▲1.5	▲1.6	▲3.5	2.7	1.2	0.4	▲2.4
	26	1.3	1.7	▲0.5	▲0.8	▲1.6	▲1.7	2.5	2.7	1.8	▲1.8
	平成24年度	2.1	▲0.7	▲1.5	0.0	▲1.8	▲12.8	1.5	▲0.3	▲1.0	1.7
	25	1.7	2.4	1.0	▲0.5	▲0.3	2.7	4.8	2.4	3.9	2.0
	26	1.4	▲0.9	▲4.3	▲3.3	▲4.5	▲10.1	▲3.1	2.0	▲4.3	▲11.8
	平成26年	1.9	1.6	▲0.3	0.2	▲1.3	▲2.5	1.8	2.7	0.4	▲4.1
	7~9月	1.3	1.2	▲1.6	▲1.6	▲2.3	▲6.1	1.2	2.6	0.5	▲8.3
	平成27年	1.4	▲3.9	▲8.2	▲6.2	▲7.2	▲18.6	▲9.0	1.1	▲10.5	▲21.3
	1~3月	1.6	5.3	2.4	1.0	0.2	5.2	7.7	5.0	8.9	4.3
	4~6月	1.2	2.8	1.3	0.3	▲0.4	▲1.3	5.8	2.8	4.3	1.2
	7~9月	1.9	1.7	1.8	3.3	1.6	0.7	1.5	2.2	0.5	▲4.4
	平成26年	1.6	1.0	▲1.7	▲0.8	▲1.9	▲8.1	▲0.2	2.6	▲0.0	▲7.5
	9月	1.5	1.9	▲1.9	▲2.1	▲3.3	▲7.4	3.2	3.7	1.9	▲8.0
	10	1.3	0.7	▲1.2	▲1.9	▲1.7	▲3.4	0.7	1.9	▲0.1	▲9.3
	11	1.3	0.6	▲4.4	▲4.4	▲5.5	▲10.4	▲0.2	3.5	▲0.4	▲12.0
	平成27年	1.4	2.0	2.0	3.1	3.8	▲6.9	▲0.1	2.8	0.1	▲16.3
	1月	1.4	▲12.3	▲17.8	▲14.4	▲15.1	▲32.1	▲21.5	▲2.6	▲24.6	▲30.6
	2	1.6	9.5	10.3	8.2	7.5	17.2	16.5	7.2	14.5	8.2
	3	1.6	6.3	4.3	4.1	2.3	8.1	7.9	5.7	9.7	9.3
	4	1.6	0.6	▲6.4	▲7.8	▲8.8	▲6.1	▲0.4	2.4	2.9	▲4.3
	5	1.6	3.2	3.1	0.6	1.8	1.2	7.9	2.4	5.1	▲3.5
6	1.4	2.6	1.4	0.2	▲0.2	0.4	5.1	2.6	4.1	0.4	
7	1.2	2.6	▲1.0	▲0.2	▲3.1	▲6.3	4.2	3.6	3.5	7.6	
8	1.2	4.0	2.6	3.2	1.4	3.9	4.5	3.6	6.2	7.0	
9	1.0	▲0.8	▲6.7	▲8.6	▲8.1	▲7.5	▲1.7	1.2	0.7	▲0.0	
前年(度、同期、同月)比増減率(既存店)(%)	平成24年	1.9	▲0.8	0.2	2.4	▲0.1	▲9.5	2.2	▲0.6	▲2.0	0.9
	25	2.0	▲0.4	▲0.4	▲1.3	▲1.3	▲3.3	3.2	▲0.4	▲0.4	▲2.9
	26	1.3	0.9	▲0.1	▲0.5	▲1.2	▲1.3	3.1	1.1	1.5	▲1.3
	平成24年度	2.1	▲1.4	▲0.7	0.5	▲1.1	▲12.3	2.9	▲1.5	▲2.1	1.1
	25	1.7	1.5	1.3	▲0.4	▲0.1	2.8	5.0	0.8	3.4	1.8
	26	1.4	▲1.7	▲3.9	▲3.0	▲4.1	▲9.6	▲2.6	0.5	▲4.6	▲11.3
	平成26年	1.9	0.5	0.0	0.5	▲1.0	▲1.9	2.3	1.0	▲0.3	▲4.1
	7~9月	1.3	0.4	▲1.4	▲1.6	▲2.0	▲5.8	1.4	1.3	0.2	▲8.3
	平成27年	1.4	▲4.6	▲7.8	▲5.9	▲6.8	▲17.8	▲8.7	▲0.2	▲10.7	▲20.9
	1~3月	1.6	4.4	2.8	1.2	0.6	6.0	8.0	3.5	8.3	4.5
	4~6月	1.2	1.9	1.7	0.5	0.1	▲0.8	6.2	1.6	3.0	▲0.2
	7~9月	1.9	0.5	1.9	3.4	1.7	1.0	1.5	0.4	▲0.3	▲4.5
	平成26年	1.6	0.0	▲1.5	▲0.7	▲1.6	▲7.9	▲0.1	1.0	▲0.5	▲7.6
	9月	1.5	1.1	▲1.7	▲2.0	▲3.0	▲7.0	3.4	2.3	1.3	▲8.0
	10	1.3	0.1	▲1.0	▲1.8	▲1.4	▲3.1	1.0	0.7	▲0.3	▲9.1
	11	1.3	▲0.0	▲4.0	▲4.2	▲5.1	▲9.6	0.1	2.2	▲0.6	▲11.4
	平成27年	1.4	1.3	2.5	3.6	4.3	▲5.7	0.3	1.5	▲0.1	▲15.7
	1月	1.4	▲13.0	▲17.5	▲14.0	▲14.8	▲31.6	▲21.2	▲3.9	▲24.8	▲30.3
	2	1.6	8.6	10.7	8.6	8.0	18.3	16.8	5.6	13.9	8.6
	3	1.6	5.3	4.7	4.4	2.7	9.0	8.2	4.0	9.0	9.6
	4	1.6	▲0.3	▲6.1	▲7.7	▲8.4	▲5.7	▲0.1	1.0	2.4	▲4.1
	5	1.6	2.1	3.4	0.8	2.2	1.7	8.1	1.2	3.3	▲6.4
6	1.4	1.8	1.9	0.6	0.4	1.0	5.6	1.3	3.1	1.5	
7	1.2	1.7	▲0.5	0.2	▲2.6	▲5.8	4.7	2.3	2.5	5.7	
8	1.2	2.9	2.9	3.4	1.8	4.3	4.6	2.3	4.9	5.6	
9	1.0	▲1.5	▲6.4	▲8.4	▲7.7	▲7.1	▲1.6	0.3	▲0.8	▲2.3	

注1:年(度)及び四半期の事業所数、従業員数、売場面積の数値は年(度)及び四半期末値による。
 注2:年(度)及び四半期の従業員一人当たり販売額、売場面積1㎡当たり販売額の数値は、従業員数、売場面積の年(度)及び四半期平均値による。
 注3:前年(度、同期、同月)比の既存店の事業所数は、全店で計算している。
 注4:売場面積1㎡当たり販売額は、食飲・喫茶の販売額を除いた販売額で計算している。
 注5:前年(度、同期、同月)比増減率は、ギャップを調整するリンク係数(付表参照)で処理した数値で計算している。

他				商 品 券	営業日数 (日)	従業者数 (人)	売場面積 (1000㎡)	従業者 一人当たり 販売額 (万円)	売場面積 1㎡当たり 販売額 (万円)	Year and Month	
家庭用 電気機 械器具	家庭用品	その他 の商品	食 堂 ・ 喫 茶								
Household Electric Appliances	Household Equipment	Others	Restaurants and Café	Gift Certificate	Business Days	Number of Employees	Sales Floor Area (1000㎡)	Sales per Employee (1000yen)	Sales per ㎡ (10000 yen)		
228,954	657,687	3,300,964	204,769	286,840	364.3	602,002	31,946	3,329.5	61.2	C.Y.	2012
210,623	666,500	3,335,946	207,445	272,618	363.5	615,342	32,229	3,348.3	61.1		2013
202,031	663,216	3,445,080	202,139	259,216	363.5	610,397	32,278	3,387.6	62.1		2014
225,214	654,789	3,302,363	205,380	283,920	363.6	579,658	31,908	3,332.1	60.9	F.Y.	2012
217,020	684,433	3,463,156	205,971	270,431	363.5	594,811	32,258	3,393.4	62.1		2013
191,693	644,157	3,354,332	201,095	255,861	363.4	589,573	31,960	3,358.7	61.5		2014
44,439	160,235	817,624	53,645	62,535	91.7	590,731	32,173	817.0	15.0	Q3	2014
55,990	174,532	939,769	50,205	81,009	91.6	610,397	32,278	917.5	16.9	Q4	
51,538	154,656	826,446	47,953	50,976	89.3	589,573	31,960	832.9	15.2	Q1	2015
46,675	162,781	847,846	48,588	59,305	90.8	595,326	32,047	832.9	15.3	Q2	
47,440	128,288	720,816	52,500	59,645	91.7	567,627	29,246	842.0	16.3	Q3	
12,557	50,397	260,118	15,840	14,704	30.0	590,731	32,173	259.2	4.7	Sep.	2014
14,851	50,905	266,440	15,187	15,220	30.8	590,134	32,128	272.2	5.0	Oct.	
18,044	54,952	292,324	16,466	25,904	30.0	594,890	32,215	290.6	5.3	Nov.	
23,095	68,675	381,005	18,552	39,885	30.8	610,397	32,278	353.2	6.6	Dec.	
17,656	53,890	279,427	16,723	16,565	30.6	602,784	32,278	285.6	5.3	Jan.	2015
14,373	46,058	254,056	14,354	13,722	28.2	585,226	32,249	256.1	4.6	Feb.	
19,509	54,708	292,963	16,877	20,689	30.5	589,573	31,960	290.9	5.3	Mar.	
15,103	53,513	280,570	15,454	18,871	30.0	589,356	31,994	272.8	5.0	Apr.	
15,525	55,808	290,495	17,119	16,548	30.8	595,308	32,045	284.4	5.2	May	
16,047	53,460	276,782	16,014	23,887	30.0	595,326	32,047	275.7	5.1	Jun.	
17,846	45,119	246,995	18,454	29,143	30.8	573,151	29,364	297.6	5.7	Jul.	
16,496	42,890	246,472	18,658	16,477	30.9	577,474	29,400	278.0	5.4	Aug.	
13,098	40,280	227,349	15,388	14,026	30.0	567,627	29,246	266.3	5.1	Sep.	
14,563	42,125	239,588	15,434	14,987	30.8	572,097	29,274	280.9	5.4	Oct.	
16,880	42,994	249,290	15,784	24,931	29.9	575,355	29,289	286.8	5.6	Nov.	
▲14.3	▲4.5	0.8	▲0.3	▲13.3	0.5	0.2	0.6	0.6	▲0.5	C.Y.	2012
▲8.0	0.9	1.0	1.3	▲5.0	▲0.2	1.0	0.4	0.8	▲0.3		2013
▲4.1	▲0.9	3.2	▲2.6	▲5.0	0.0	▲0.8	0.2	1.4	1.5		2014
▲12.6	▲3.7	0.3	▲1.2	▲8.3	▲0.1	▲0.2	1.0	▲0.0	▲1.3	F.Y.	2012
▲3.6	3.9	4.7	0.3	▲4.9	0.0	1.4	0.6	2.2	1.6		2013
▲11.7	▲6.1	▲3.2	▲2.4	▲5.4	0.0	▲0.9	▲0.9	▲0.9	▲1.0		2014
▲4.7	▲2.7	1.7	▲1.6	▲4.4	0.0	▲0.3	0.4	1.1	1.4	Q3	2014
▲4.6	▲3.9	2.4	▲2.8	▲5.4	0.0	▲0.8	0.2	1.7	1.2	Q4	
▲16.7	▲11.0	▲9.9	▲2.1	▲6.2	▲0.1	▲0.9	▲0.9	▲3.4	▲3.8	Q1	2015
17.5	5.2	10.0	▲1.4	▲3.3	0.0	0.1	▲0.4	5.3	6.3	Q2	
18.2	▲2.2	5.2	▲2.1	▲4.6	0.0	1.2	▲0.6	1.7	3.2	Q3	
▲4.5	▲0.8	1.4	▲2.1	▲3.5	0.0	▲0.3	0.4	2.0	2.2	Sep.	2014
▲1.7	▲2.5	1.2	▲3.2	▲5.3	0.0	▲0.4	0.1	1.4	2.0	Oct.	
▲9.0	▲1.6	4.0	▲1.0	▲4.0	0.0	▲0.4	0.2	2.3	1.9	Nov.	
▲2.7	▲6.6	2.0	▲4.1	▲6.4	0.0	▲0.8	0.2	1.6	0.0	Dec.	
▲10.1	▲3.8	1.7	▲2.8	▲5.0	0.0	▲0.8	▲0.2	1.4	1.9	Jan.	2015
▲11.7	▲2.4	2.0	3.7	▲0.9	0.0	▲0.1	▲0.2	2.1	2.2	Feb.	
▲24.8	▲22.4	▲25.5	▲6.0	▲10.2	▲0.3	▲0.9	▲0.9	▲11.6	▲11.7	Mar.	
31.8	9.8	16.0	▲0.9	▲1.7	0.0	▲0.4	▲0.7	9.9	11.1	Apr.	
24.1	6.0	10.3	0.7	▲4.9	0.0	0.2	▲0.4	6.0	6.1	May	
1.8	0.2	4.4	▲4.1	▲3.4	0.0	0.1	▲0.4	0.5	2.0	Jun.	
17.8	▲1.3	6.4	▲1.4	▲5.5	0.0	0.9	▲0.2	2.3	1.8	Jul.	
20.9	▲3.0	4.9	▲2.2	▲3.0	0.0	1.2	▲0.1	1.3	1.9	Aug.	
15.5	▲2.4	4.3	▲2.9	▲4.6	0.0	1.2	▲0.6	1.4	2.0	Sep.	
8.6	1.1	7.3	1.6	▲1.5	0.0	2.1	▲0.4	1.8	3.8	Oct.	
3.6	▲4.5	1.8	▲4.1	▲3.8	▲0.3	1.9	▲0.6	▲2.6	▲0.0	Nov.	
▲15.4	▲6.1	▲0.3	▲0.1	▲13.1	0.5	▲1.7	▲0.2	1.5	▲0.6	C.Y.	2012
▲4.3	▲1.0	▲0.0	1.6	▲4.8	▲0.1	▲1.2	▲0.5	2.0	▲0.3		2013
▲2.1	▲1.3	2.7	▲2.2	▲5.1	0.1	▲2.4	▲0.2	2.4	1.1		2014
▲14.1	▲5.5	▲0.8	▲0.6	▲8.1	▲0.1	▲2.3	▲0.0	1.0	▲1.5	F.Y.	2012
3.3	2.3	3.8	0.6	▲4.7	0.1	▲0.5	▲0.2	3.4	1.6		2013
▲12.2	▲6.4	▲3.5	▲1.9	▲5.5	0.1	▲2.5	▲1.1	0.1	▲1.3		2014
▲6.9	▲3.0	0.9	▲1.3	▲4.5	0.0	▲2.2	▲0.3	2.1	0.7	Q3	2014
▲7.1	▲4.1	2.1	▲2.4	▲5.4	0.1	▲2.4	▲0.2	2.7	0.6	Q4	
▲18.2	▲11.0	▲10.1	▲1.7	▲6.2	0.0	▲2.5	▲1.1	▲2.4	▲3.8	Q1	2015
14.9	5.0	9.3	▲1.0	▲3.2	0.0	▲1.6	▲0.6	6.3	5.5	Q2	
18.7	▲3.5	3.8	▲1.4	▲4.4	0.0	▲0.4	▲0.7	2.5	2.5	Q3	
▲7.2	▲1.3	0.6	▲1.8	▲3.7	0.2	▲2.2	▲0.3	2.9	0.0	Sep.	2014
▲4.9	▲2.9	0.7	▲2.8	▲5.4	0.1	▲2.2	▲0.3	2.3	2.0	Oct.	
▲11.5	▲1.9	3.6	▲0.6	▲3.9	0.1	▲2.1	▲0.3	3.3	0.0	Nov.	
▲4.8	▲6.8	1.9	▲3.7	▲6.3	0.1	▲2.4	▲0.2	2.6	0.0	Dec.	
▲11.9	▲3.9	1.6	▲2.4	▲5.1	▲0.1	▲2.4	▲0.5	2.4	0.0	Jan.	2015
▲13.3	▲2.4	1.8	4.2	▲1.0	0.2	▲1.7	▲0.5	3.1	2.2	Feb.	
▲26.1	▲22.4	▲25.7	▲5.6	▲10.2	0.0	▲2.5	▲1.1	▲10.7	▲11.7	Mar.	
28.9	9.8	15.2	▲0.5	▲1.7	▲0.0	▲2.0	▲1.0	10.9	11.1	Apr.	
21.1	5.9	9.6	1.1	▲4.9	0.0	▲1.6	▲0.7	7.0	6.1	May	
▲0.3	▲0.1	3.7	▲3.5	▲3.2	0.1	▲1.6	▲0.6	1.4	2.0	Jun.	
17.3	▲2.7	4.4	▲0.9	▲5.2	0.2	▲0.9	▲0.7	3.0	3.6	Jul.	
21.8	▲3.9	3.8	▲1.6	▲2.9	▲0.1	▲0.5	▲0.4	2.3	1.9	Aug.	
16.9	▲4.0	3.2	▲1.7	▲4.5	▲0.0	▲0.4	▲0.7	2.1	2.0	Sep.	
12.3	▲0.5	5.6	2.6	▲1.4	0.1	0.6	▲0.6	2.3	1.9	Oct.	
9.6	▲6.4	▲0.2	▲3.3	▲3.6	▲0.1	0.6	▲0.6	▲2.1	▲0.0	Nov.	

Note1: Yearly and quarterly data of number of establishments, number of employees and sales floor area are calculated at the end of term.
Note2: Yearly and quarterly data of sales per employee and sales per floor area (㎡) are average of that term.
Note3: Growth rates of number of establishments that showed at "Percentage change from the same month/term of the previous year after number of establishments have been adjusted" column are calculated by figures that showed "sales value" column.
Note4: Sales per ㎡ are calculated excluding sales value of restaurant and café.
Note5: The percentage change from the same month/term of the previous year is calculated using the linked coefficient to adjust for discrepancies. Refer to the Appendix table.

第4表 百貨店・スーパー商品別販売額等及び前年（度、同期、同月）比増減率

Table4 Department stores and supermarkets sales value by goods and percentage change from the same month/term of the previous year

(2) 百貨店		(2) Department stores										
年 月	事業所数 (店)	合 計	衣 料				飲 食 料 品	そ の				
			紳士服 ・ 洋 品	婦人・ 子供服 ・洋品	その他 の 衣料品	身の回 り 品		家具				
									Clothes		Food and Beverages	Others
Number of Establis hments	Total	Men's	Women's and Children's	Other Clothing	Accessories			Furniture				
販 売 額 (百万円)	平成 24 年	259	6,638,937	3,097,807	460,102	1,666,246	166,646	804,813	1,916,244	1,624,887	87,704	
	25	254	6,719,526	3,126,829	461,363	1,660,388	165,703	839,375	1,911,969	1,680,729	90,462	
	26	250	6,827,373	3,162,035	468,533	1,653,709	168,018	871,776	1,928,884	1,736,453	90,804	
	平成 24 年度	256	6,649,328	3,105,703	460,591	1,664,502	165,716	814,894	1,913,553	1,630,072	87,964	
	25	253	6,893,038	3,200,632	468,122	1,683,052	174,548	874,909	1,921,741	1,770,666	97,277	
	26	248	6,701,938	3,090,147	463,316	1,621,430	158,057	847,344	1,927,769	1,684,022	83,773	
	平成 26 年 7～9 月	252	1,563,227	693,252	90,431	365,171	40,127	197,523	464,192	405,783	21,346	
	10～12	250	1,930,336	859,270	143,490	437,330	43,665	234,785	602,148	468,918	21,822	
	平成 27 年 1～3 月	248	1,694,534	820,129	119,208	440,631	39,932	220,359	439,116	435,289	21,938	
	4～6	247	1,603,388	741,796	112,632	379,501	37,350	212,313	424,771	436,821	19,920	
	7～9	246	1,596,353	702,623	90,686	363,776	39,337	208,824	460,947	432,784	20,779	
	平成 26 年 9 月	252	488,617	232,009	29,763	125,317	12,459	64,471	126,007	130,600	6,641	
	10	250	529,322	260,393	41,175	139,784	13,450	65,984	136,139	132,791	6,555	
	11	250	617,261	281,065	48,585	146,327	14,367	71,786	184,311	151,885	7,320	
	12	250	783,753	317,813	53,730	151,219	15,848	97,015	281,698	184,242	7,947	
	平成 27 年 1 月	250	599,548	317,613	50,618	170,159	14,676	82,160	139,635	142,301	6,755	
	2	249	492,536	212,990	29,489	111,881	11,286	60,333	147,322	132,224	6,302	
	3	248	602,450	289,527	39,100	158,591	13,970	77,866	152,159	160,764	8,880	
	4	248	522,289	252,092	36,868	133,094	11,638	70,492	127,401	142,796	6,805	
	5	248	541,836	260,953	40,301	133,375	13,120	74,157	134,121	146,762	6,641	
	6	247	539,264	228,751	35,463	113,032	12,592	67,664	163,249	147,263	6,474	
	7	247	619,065	274,148	36,842	142,829	15,514	78,963	191,653	153,264	7,277	
	8	247	483,198	199,822	24,163	100,470	12,196	62,993	141,845	141,531	6,506	
	9	246	494,090	228,653	29,682	120,477	11,626	66,868	127,449	137,989	6,997	
	10	246	549,601	266,125	42,057	140,569	14,052	69,447	137,761	145,714	7,019	
	11	246	599,196	262,111	43,885	133,536	13,562	71,127	180,866	156,219	7,343	
	前 年 (度、 同期、 同月) 比 増 減 率 (%)	平成 24 年	▲2.3	▲0.3	▲0.1	0.4	0.1	▲2.5	▲0.3	▲1.0	0.1	▲2.2
		25	▲1.9	1.2	0.9	0.3	▲0.4	▲0.6	4.3	▲0.2	3.4	3.1
26		▲1.6	1.6	1.1	1.6	▲0.4	1.4	3.9	0.9	3.3	0.4	
平成 24 年度		▲2.3	▲1.1	▲1.1	▲1.2	▲1.4	▲2.6	▲0.1	▲1.7	▲0.3	▲1.5	
25		▲1.2	3.7	3.1	1.6	1.1	5.3	7.4	0.4	8.6	10.6	
26		▲2.0	▲2.8	▲3.5	▲1.0	▲3.7	▲9.4	▲3.2	0.3	▲4.9	▲13.9	
平成 26 年 7～9 月		▲0.8	0.8	1.1	3.4	0.1	0.2	2.2	0.7	0.5	▲3.7	
10～12		▲1.6	0.4	▲0.1	1.0	▲1.1	▲3.7	1.8	0.6	0.9	▲10.3	
平成 27 年 1～3 月		▲2.0	▲6.9	▲8.1	▲4.2	▲6.8	▲20.0	▲10.0	▲0.3	▲10.8	▲24.3	
4～6		▲2.0	5.9	3.4	2.2	0.3	8.8	9.1	0.6	16.8	6.7	
7～9		▲2.4	2.1	1.4	0.3	▲0.4	▲2.0	5.7	▲0.7	6.7	▲2.7	
平成 26 年 9 月		▲0.8	1.6	2.6	5.1	2.6	2.7	1.4	0.6	0.8	▲4.7	
10		▲1.6	▲0.2	▲0.4	1.2	▲0.8	▲5.9	0.8	0.7	▲0.7	▲8.9	
11		▲1.6	1.1	0.2	1.4	▲1.8	▲2.6	4.5	1.6	1.9	▲6.9	
12		▲1.6	0.2	▲0.1	0.5	▲0.6	▲2.7	0.7	▲0.1	1.2	▲14.1	
平成 27 年 1 月		▲1.6	▲0.9	▲2.8	▲0.9	▲4.5	▲7.8	0.7	0.7	1.9	▲12.1	
2		▲2.0	2.9	3.0	5.2	5.1	▲5.4	▲0.1	3.1	2.5	▲22.0	
3		▲2.0	▲18.2	▲19.2	▲13.7	▲15.8	▲36.6	▲24.2	▲4.1	▲26.6	▲32.7	
4		▲1.6	13.2	11.9	10.1	8.4	22.7	18.7	2.7	27.2	11.8	
5		▲1.6	5.8	4.5	4.1	1.7	9.3	9.3	0.0	14.4	7.3	
6		▲2.0	▲0.2	▲5.7	▲6.6	▲9.1	▲2.0	0.3	▲0.6	10.3	1.3	
7		▲2.0	3.1	4.0	1.2	3.0	0.5	8.1	▲1.4	7.3	▲10.3	
8		▲2.0	2.0	1.1	▲0.4	▲0.7	▲0.3	4.9	▲1.4	6.9	▲1.3	
9		▲2.4	1.1	▲1.4	▲0.3	▲3.9	▲6.7	3.7	1.1	5.7	5.4	
10		▲1.6	3.8	2.2	2.1	0.6	4.5	5.2	1.2	9.7	7.1	
11		▲1.6	▲2.9	▲6.7	▲9.7	▲8.7	▲5.6	▲0.9	▲1.9	2.9	0.3	
前 年 (度、 同期、 同月) 比 増 減 率 (既存店) (%)		平成 24 年	▲2.3	0.4	0.8	0.8	1.0	▲1.7	1.0	▲0.5	0.7	▲1.7
		25	▲1.9	1.8	1.6	0.9	0.3	0.2	5.1	0.3	4.1	4.3
	26	▲1.6	2.1	1.6	2.0	0.1	2.0	4.5	1.2	3.8	1.7	
	平成 24 年度	▲2.3	▲0.1	0.2	▲0.3	▲0.3	▲1.4	1.8	▲1.1	0.5	▲0.7	
	25	▲1.2	4.2	3.5	2.1	1.6	5.9	7.8	0.9	9.2	11.9	
	26	▲2.0	▲2.3	▲3.0	▲0.7	▲3.2	▲8.9	▲2.6	0.7	▲4.4	▲12.9	
	平成 26 年 7～9 月	▲0.8	1.0	1.3	3.6	0.3	0.5	2.3	0.8	0.7	▲3.5	
	10～12	▲1.6	0.8	0.3	1.3	0.6	▲3.3	2.2	1.1	1.3	▲9.9	
	平成 27 年 1～3 月	▲2.0	▲6.4	▲7.6	▲3.8	▲6.4	▲19.4	▲9.6	0.4	▲10.3	▲23.7	
	4～6	▲2.0	6.5	3.8	2.5	0.8	9.4	9.5	1.2	17.4	6.9	
	7～9	▲2.4	2.8	1.9	0.7	0.2	▲1.3	6.4	0.1	7.3	▲2.2	
	平成 26 年 9 月	▲0.8	1.8	2.8	5.3	2.8	2.9	1.5	0.8	1.0	▲4.5	
	10	▲1.6	0.2	▲0.1	1.4	▲0.4	▲5.7	1.1	1.2	▲0.3	▲8.6	
	11	▲1.6	1.5	0.6	1.7	▲1.4	▲2.2	4.8	2.1	2.3	▲6.6	
	12	▲1.6	0.6	0.3	0.8	▲0.1	▲2.2	1.0	0.4	1.6	▲13.7	
	平成 27 年 1 月	▲1.6	▲0.4	▲2.4	▲0.6	▲4.0	▲7.3	1.1	1.3	2.4	▲11.4	
	2	▲2.0	3.5	3.5	5.7	5.7	▲4.8	0.4	3.8	3.1	▲21.3	
	3	▲2.0	▲17.7	▲18.8	▲13.3	▲15.3	▲36.2	▲23.9	▲3.5	▲26.2	▲32.2	
	4	▲1.6	13.7	12.3	10.3	8.8	23.3	19.0	3.3	27.8	11.9	
	5	▲1.6	6.3	4.9	4.4	2.2	9.9	9.7	0.6	15.0	7.5	
	6	▲2.0	0.4	▲5.2	▲6.3	▲8.6	▲1.4	0.8	0.2	10.9	1.6	
	7	▲2.0	3.6	4.5	1.5	3.5	1.3	8.5	▲0.6	7.9	▲10.1	
	8	▲2.0	2.7	1.8	0.1	▲0.0	0.5	5.7	▲0.6	7.7	▲0.8	
	9	▲2.4	1.9	▲0.8	0.1	▲3.3	▲6.1	4.5	2.1	6.4	6.1	
	10	▲1.6	4.2	2.5	2.3	0.9	4.9	5.5	1.7	10.3	7.4	
	11	▲1.6	▲2.6	▲6.5	▲9.5	▲8.4	▲5.1	▲0.7	▲1.4	3.3	0.7	

注1:年(度)及び四半期の事業所数、従業員数、売場面積の数値は年(度)及び四半期末値による。

注2:年(度)及び四半期の従業員一人当たり販売額、売場面積1㎡当たり販売額の数値は、従業員数、売場面積の年(度)及び四半期平均値による。

注3:前年(度・同期・同月)比の既存店の事業所数は、全店で計算している。

注4:売場面積1㎡当たり販売額は、食堂・喫茶の販売額を除いた販売額で計算している。

他				商 品 券	営業日数 (日)	従業員数 (人)	売場面積 (1000㎡)	従 業 者 一人当 り販売額 (万円)	売場面積 1㎡ 当 たり販売額 (万円)	Year and Month	
家庭用 電気機 械器具	家庭用品	その他 の商品	食 堂 ・ 喫 茶								
Household Electric Appliances	Household Equipment	Others	Restaurants and Café	Gift Certificate	Business Days	Number of Employees	Sales Floor Area (1000㎡)	Sales per Employee (10000yen)	Sales per ㎡ (10000 yen)		
28,501	218,534	1,106,171	183,978	207,239	363.5	89,493	6,719	7,275.5	95.9	C.Y.	2012
28,302	219,154	1,156,327	186,484	195,063	362.7	87,280	6,658	7,627.2	97.9		2013
28,809	218,710	1,215,405	182,725	185,538	362.9	84,754	6,521	7,963.1	100.8		2014
28,121	217,477	1,111,949	184,560	204,181	362.8	87,529	6,675	7,379.5	96.5	F.Y.	2012
30,009	225,471	1,232,661	185,248	193,686	362.7	85,721	6,648	7,871.3	100.7		2013
27,370	211,967	1,178,448	182,464	183,227	363.0	83,490	6,462	7,870.2	99.5		2014
6,187	50,824	278,610	48,817	44,977	91.5	85,089	6,563	1,826.5	23.0	Q3	2014
8,026	58,950	334,621	45,497	61,008	91.9	84,754	6,521	2,275.7	28.9	Q4	
6,904	53,131	309,320	43,995	33,369	89.0	83,490	6,462	2,019.6	25.4	Q1	2015
6,737	53,222	312,745	44,198	42,535	90.7	84,463	6,450	1,899.2	24.1	Q2	
5,854	50,111	307,718	48,321	42,187	91.5	83,049	6,436	1,912.3	24.0	Q3	
1,756	16,020	91,793	14,390	9,908	29.9	85,089	6,563	574.2	7.2	Sep.	2014
2,418	16,592	93,620	13,606	10,546	30.9	84,694	6,523	625.0	7.9	Oct.	
3,023	19,206	107,377	14,959	20,288	30.0	85,017	6,520	726.0	9.2	Nov.	
2,585	23,153	133,625	16,932	30,174	31.0	84,754	6,521	924.7	11.8	Dec.	
2,026	18,512	99,767	15,241	10,063	30.3	84,362	6,522	710.7	9.0	Jan.	2015
2,514	15,592	94,624	13,192	9,126	27.7	83,863	6,513	587.3	7.4	Feb.	
2,365	19,027	114,930	15,563	14,181	31.0	83,490	6,462	721.6	9.1	Mar.	
2,033	17,706	102,230	14,021	12,372	29.9	84,508	6,467	618.0	7.9	Apr.	
2,160	17,942	104,360	15,660	11,280	30.9	84,301	6,467	642.7	8.1	May	
2,544	17,574	106,155	14,517	18,883	29.9	84,463	6,450	638.5	8.1	Jun.	
2,257	18,665	108,235	16,830	22,663	31.0	83,856	6,450	738.2	9.3	Jul.	
1,965	15,759	99,999	17,301	10,324	30.6	83,531	6,451	578.5	7.2	Aug.	
1,633	15,687	99,483	14,190	9,200	29.9	83,049	6,436	594.9	7.5	Sep.	
2,316	16,925	105,506	13,949	10,146	30.9	83,213	6,437	660.5	8.3	Oct.	
3,028	17,912	113,558	14,379	19,040	29.9	83,291	6,432	719.4	9.1	Nov.	
▲6.1	▲2.4	0.9	0.6	▲16.3	0.5	▲5.2	▲1.8	4.3	1.4	C.Y.	2012
▲0.7	0.3	4.5	1.4	▲5.9	▲0.2	▲2.5	▲0.9	4.8	2.1		2013
1.8	▲0.2	5.1	▲2.0	▲4.9	0.1	▲2.9	▲2.1	4.4	3.0		2014
▲5.8	▲3.2	0.7	▲0.9	▲10.8	▲0.2	▲4.3	▲1.4	4.3	0.8	F.Y.	2012
6.7	3.7	10.9	0.4	▲5.1	▲0.0	▲2.1	▲0.4	6.7	4.4		2013
▲8.8	▲6.0	▲4.4	▲1.5	▲5.4	0.1	▲2.6	▲2.8	▲0.0	▲1.2		2014
3.1	0.6	1.0	▲1.0	▲4.1	0.1	▲2.6	▲1.4	3.7	2.2	Q3	2014
▲6.5	▲3.8	3.2	▲1.6	▲5.0	0.1	▲2.9	▲2.1	3.3	2.5	Q4	
▲17.2	▲11.3	▲10.7	▲0.6	▲6.5	0.1	▲2.6	▲2.8	▲4.3	▲4.5	Q1	2015
7.7	8.5	22.2	0.1	▲3.0	0.1	▲2.1	▲2.3	8.3	8.1	Q2	
▲5.4	▲1.4	10.4	▲1.0	▲6.2	▲0.0	▲2.4	▲1.9	4.7	4.3	Q3	
▲2.8	0.7	1.6	▲1.1	▲2.5	0.3	▲2.6	▲1.4	4.3	2.9	Sep.	2014
6.6	▲3.7	0.6	▲2.2	▲3.9	▲0.0	▲2.9	▲2.0	2.8	1.3	Oct.	
▲17.3	0.8	3.7	0.8	▲3.7	0.3	▲2.7	▲2.1	3.9	3.4	Nov.	
▲2.8	▲7.4	4.6	▲3.1	▲6.2	▲0.0	▲2.9	▲2.1	3.2	2.6	Dec.	
▲1.9	▲5.5	5.2	▲1.5	▲3.5	▲0.0	▲2.9	▲2.0	2.0	1.1	Jan.	2015
▲1.6	0.2	4.8	6.1	▲1.9	▲0.0	▲2.6	▲2.6	5.6	5.7	Feb.	
▲36.5	▲23.0	▲28.7	▲4.8	▲11.1	0.3	▲2.6	▲2.8	▲16.0	▲15.7	Mar.	
21.3	16.5	35.6	0.9	▲0.4	▲0.0	▲2.1	▲2.1	15.5	16.2	Apr.	
10.3	5.6	18.8	2.6	▲6.6	0.3	▲2.4	▲2.0	8.4	8.0	May	
▲2.8	4.1	14.6	▲3.2	▲2.5	▲0.0	▲2.1	▲2.3	2.0	1.3	Jun.	
▲7.8	0.4	11.9	▲0.5	▲5.8	▲0.0	▲2.7	▲2.3	5.9	5.7	Jul.	
▲0.8	▲2.8	11.0	▲1.2	▲6.1	▲0.0	▲2.3	▲1.7	4.4	2.9	Aug.	
▲7.1	▲2.1	8.4	▲1.4	▲7.2	▲0.0	▲2.4	▲1.9	3.6	4.2	Sep.	
▲4.2	2.0	12.7	2.5	▲3.8	▲0.0	▲1.7	▲1.3	5.7	5.1	Oct.	
0.2	▲6.7	5.8	▲3.9	▲6.2	▲0.3	▲2.0	▲1.4	▲0.9	▲1.1	Nov.	
▲6.0	▲1.4	1.5	0.6	▲15.8	0.4	▲4.2	0.1	4.2	0.5	C.Y.	2012
▲0.4	1.0	5.1	2.0	▲5.2	▲0.2	▲1.9	0.1	4.7	1.6		2013
1.8	0.2	5.6	▲1.7	▲4.7	▲0.0	▲2.4	▲1.0	4.5	2.5		2014
▲5.4	▲2.0	1.5	▲0.3	▲10.1	▲0.3	▲3.5	0.3	4.2	▲0.1	F.Y.	2012
6.8	4.1	11.4	0.9	▲4.6	0.0	▲1.9	0.1	6.6	3.9		2013
▲8.7	▲5.6	▲3.9	▲1.2	▲5.2	0.0	▲1.8	▲1.4	0.1	▲1.7		2014
3.2	0.7	1.2	▲0.8	▲4.0	0.0	▲2.4	▲0.9	3.6	1.8	Q3	2014
▲6.4	▲3.5	3.6	▲1.3	▲4.8	0.0	▲2.4	▲1.0	3.2	1.8	Q4	
▲17.2	▲10.8	▲10.1	▲0.3	▲6.3	0.1	▲1.8	▲1.4	▲4.4	▲5.2	Q1	2015
7.9	8.9	23.0	0.5	▲2.7	0.1	▲1.5	▲1.0	8.1	7.6	Q2	
▲5.2	▲1.0	11.2	▲0.2	▲5.8	▲0.0	▲1.7	▲0.6	4.7	3.4	Q3	
▲2.7	0.9	1.8	▲1.0	▲2.4	0.1	▲2.4	▲0.9	4.2	2.9	Sep.	2014
6.7	▲3.4	1.0	▲2.0	▲3.7	▲0.0	▲2.4	▲0.9	2.7	1.3	Oct.	
▲17.2	1.1	4.1	1.0	▲3.6	0.0	▲2.2	▲1.0	3.8	2.2	Nov.	
▲2.8	▲7.1	5.1	▲2.8	▲5.9	0.0	▲2.4	▲1.0	3.1	1.7	Dec.	
▲1.8	▲5.1	5.7	▲1.3	▲3.3	0.1	▲2.4	▲1.0	2.0	1.1	Jan.	2015
▲1.5	0.7	5.4	6.4	▲1.7	0.2	▲2.1	▲1.5	5.7	5.7	Feb.	
▲36.4	▲22.6	▲28.2	▲4.4	▲10.9	0.0	▲1.8	▲1.4	▲16.2	▲16.5	Mar.	
21.5	16.9	36.4	1.2	▲0.2	0.1	▲1.4	▲1.1	15.3	16.2	Apr.	
10.4	6.0	19.5	3.0	▲6.4	0.1	▲1.7	▲1.0	8.2	6.6	May	
▲2.7	4.6	15.3	▲2.6	▲2.1	0.0	▲1.5	▲1.0	1.9	1.3	Jun.	
▲7.7	0.8	12.6	0.0	▲5.4	0.0	▲2.0	▲1.0	5.8	4.5	Jul.	
▲0.7	▲2.3	11.8	▲0.5	▲5.7	▲0.2	▲1.7	▲0.4	4.4	2.9	Aug.	
▲6.9	▲1.7	9.2	▲0.2	▲6.8	0.0	▲1.7	▲0.6	3.6	2.7	Sep.	
▲4.1	2.4	13.2	3.6	▲3.6	▲0.0	▲1.3	▲0.5	5.6	5.1	Oct.	
0.2	▲6.5	6.2	▲2.9	▲5.9	▲0.0	▲1.5	▲0.6	▲1.0	▲2.2	Nov.	

Note1: Yearly and quarterly data of number of establishments, number of employees and sales floor area are calculated at the end of term.

Note2: Yearly and quarterly data of sales per employee and sales per floor area (㎡) are average of that term.

Note3: Growth rates of number of establishments that showed at "Percentage change from the same month/term of the previous year after number of establishments have been adjusted" column are calculated by figures that showed "sales value" column.

Note4: Sales per ㎡ are calculated excluding sales value of restaurant and café.

第4表 百貨店・スーパー商品別販売額等及び前年(度、同期、同月)比増減率

Table4 Departmentstores and supermarkets sales value by goods and percentage change from the same month/term of the previous year

年月	(3) スーパー (3) Supermarkets										
	事業所数 (店)	合計	衣 料 品				身の回 り品	飲食料品	そ の		
			紳士服 ・ 洋 品	婦人・ 子供服 ・ 洋品	その他 の 衣料品	家具					
Number of Establishments	Total	Men's	Women's and Children's	Other Clothing	Accessories	Food and Beverages	Furniture				
販 売 額 (百万円)	平成 24 年	4,873	12,952,689	1,472,604	343,675	734,717	135,412	258,799	8,535,260	2,944,825	89,635
	25	5,057	13,057,880	1,410,086	329,975	701,522	125,635	252,954	8,734,942	2,912,853	82,605
	26	5,130	13,369,938	1,352,766	316,111	670,833	118,339	247,482	9,071,134	2,946,038	79,222
	平成 24 年度	4,882	12,905,911	1,459,306	341,883	728,357	128,497	260,570	8,511,750	2,934,855	89,216
	25	5,049	13,250,823	1,411,644	330,264	702,061	127,554	251,765	8,858,464	2,980,715	83,523
	26	5,128	13,293,049	1,323,628	308,740	657,128	113,459	244,300	9,102,663	2,866,758	75,730
	平成 26 年 7~9月	5,081	3,312,422	306,466	65,519	152,879	27,000	61,068	2,296,686	709,270	17,764
	10~12	5,130	3,560,558	371,176	91,982	178,518	36,285	64,391	2,392,406	796,976	23,575
	平成 27 年 1~3月	5,128	3,240,644	309,721	70,674	155,242	24,976	58,829	2,246,796	684,128	16,885
	4~6	5,139	3,338,638	337,555	79,959	170,445	25,275	61,876	2,294,304	706,779	17,790
	7~9	4,776	3,226,398	308,591	65,671	152,214	26,902	63,804	2,370,177	547,630	10,590
	平成 26 年 9月	5,081	1,042,703	93,453	19,388	45,788	8,122	20,156	728,984	220,266	5,314
	10	5,088	1,077,168	111,370	26,081	55,123	9,979	20,187	737,667	228,131	6,984
	11	5,114	1,111,376	123,226	30,574	60,160	11,411	21,081	743,247	244,903	7,682
	12	5,130	1,372,013	136,580	35,327	63,234	14,896	23,123	911,493	323,941	8,909
	平成 27 年 1月	5,133	1,121,990	113,503	28,628	54,167	9,539	21,170	770,304	238,183	6,032
	2	5,128	1,006,097	84,557	19,055	43,022	6,837	15,644	713,915	207,624	4,704
	3	5,128	1,112,558	111,660	22,991	58,053	8,601	22,015	762,577	238,321	6,149
	4	5,134	1,085,757	106,788	23,824	54,708	7,566	20,689	744,509	234,461	5,811
	5	5,135	1,150,963	118,240	27,158	60,763	9,036	21,283	787,506	245,217	6,391
6	5,139	1,101,918	112,528	28,977	54,974	8,673	19,904	762,289	227,101	5,587	
7	4,780	1,086,650	113,208	24,552	57,119	10,518	21,018	787,175	186,267	3,841	
8	4,781	1,122,450	102,068	21,724	49,826	8,716	21,803	827,340	193,042	3,551	
9	4,776	1,017,298	93,315	19,395	45,270	7,668	20,983	755,662	168,321	3,198	
10	4,782	1,057,616	115,048	27,351	57,134	10,296	20,267	765,085	177,483	4,469	
11	4,794	1,050,893	114,832	28,465	56,291	10,284	19,791	755,439	180,622	4,550	
前 年 (度、同 期、同 月)比 増減率 (%)	平成 24 年	2.1	0.2	▲1.1	4.5	▲2.4	▲17.7	6.4	0.9	▲1.4	5.9
	25	2.2	0.2	▲4.2	▲4.0	▲4.5	▲7.2	▲2.3	1.5	▲1.3	▲7.8
	26	1.4	1.8	▲4.1	▲4.2	▲4.4	▲5.8	▲2.2	3.1	1.0	▲4.1
	平成 24 年度	2.3	▲0.6	▲2.4	1.8	▲2.7	▲23.2	6.8	0.1	▲1.4	5.1
	25	1.9	1.8	▲3.3	▲3.4	▲3.6	▲0.7	▲3.4	2.8	1.3	▲6.4
	26	1.6	0.0	▲6.2	▲6.5	▲6.4	▲11.1	▲3.0	2.4	▲3.9	▲9.3
	平成 26 年 7~9月	2.0	1.9	▲3.5	▲4.0	▲4.4	▲6.2	0.8	3.2	0.4	▲4.6
	10~12	1.4	1.6	▲4.9	▲5.5	▲5.1	▲8.9	▲1.0	3.2	0.3	▲6.4
	平成 27 年 1~3月	1.6	▲2.3	▲8.6	▲9.4	▲8.1	▲16.3	▲5.1	1.4	▲10.4	▲17.1
	4~6	1.7	5.0	0.4	▲0.8	▲0.0	0.3	3.1	5.9	4.5	1.6
	7~9	1.4	3.2	1.0	0.2	▲0.4	▲0.2	6.3	3.5	3.4	6.3
	平成 26 年 9月	2.0	1.7	▲0.1	0.7	▲1.1	▲2.1	2.0	2.4	0.3	▲4.1
	10	1.7	1.5	▲4.7	▲3.7	▲4.4	▲10.9	▲3.2	2.9	0.4	▲6.1
	11	1.7	2.4	▲6.5	▲7.2	▲6.6	▲12.7	▲1.0	4.2	1.8	▲8.9
	12	1.4	1.1	▲3.7	▲5.4	▲4.3	▲4.1	1.0	2.5	▲0.8	▲4.5
	平成 27 年 1月	1.4	1.4	▲8.5	▲10.0	▲8.5	▲14.2	▲3.3	4.0	▲1.8	▲11.8
	2	1.6	1.6	▲0.5	0.0	0.6	▲9.2	▲0.1	2.7	▲1.4	▲7.3
	3	1.6	▲8.8	▲14.0	▲15.5	▲13.3	▲23.3	▲10.0	▲2.2	▲23.2	▲27.4
	4	1.8	7.9	6.6	5.5	5.5	9.6	9.5	8.0	8.0	4.4
	5	1.8	6.5	3.7	4.0	3.5	6.4	3.0	6.7	7.0	11.5
6	1.7	0.9	▲7.8	▲9.1	▲8.2	▲11.5	▲2.7	3.1	▲1.3	▲10.0	
7	1.8	3.1	0.9	▲0.2	▲1.0	2.5	7.1	3.3	3.9	6.8	
8	1.6	3.2	1.9	0.9	0.8	1.5	5.9	3.3	3.9	4.8	
9	1.4	3.4	0.2	0.0	▲1.1	▲5.4	5.9	4.0	2.4	7.3	
10	1.4	4.0	3.7	4.9	3.6	3.4	2.2	4.0	4.2	14.1	
11	1.1	0.2	▲6.5	▲6.9	▲6.4	▲9.7	▲4.5	2.0	▲1.2	5.6	
前 年 (度、同 期、同 月)比 増減率 (既存店) (%)	平成 24 年	2.1	▲1.4	▲1.1	4.6	▲2.4	▲17.7	6.3	▲0.7	▲3.4	3.7
	25	2.2	▲1.5	▲4.6	▲4.3	▲4.8	▲7.7	▲2.7	▲0.5	▲2.9	▲9.8
	26	1.4	0.3	▲3.9	▲4.1	▲4.3	▲5.6	▲1.5	1.0	0.2	▲4.7
	平成 24 年度	2.3	▲2.1	▲2.6	1.7	▲2.8	▲23.4	6.7	▲1.5	▲3.6	3.0
	25	1.9	0.1	▲3.6	▲3.7	▲3.9	▲1.2	▲3.9	0.7	0.1	▲8.1
	26	1.6	▲1.4	▲5.9	▲6.2	▲6.2	▲10.5	▲2.3	0.5	▲4.7	▲9.5
	平成 26 年 7~9月	2.0	0.3	▲2.9	▲3.4	▲4.1	▲5.4	2.2	1.0	▲0.8	▲4.7
	10~12	1.4	0.2	▲5.1	▲5.7	▲5.2	▲8.7	▲1.4	1.3	▲0.5	▲6.8
	平成 27 年 1~3月	1.6	▲3.6	▲8.3	▲9.2	▲7.9	▲15.1	▲5.2	▲0.3	▲11.0	▲16.9
	4~6	1.7	3.4	0.7	▲0.5	0.3	1.3	3.1	3.9	3.2	1.9
	7~9	1.4	1.4	1.1	0.3	0.2	▲0.2	5.7	1.9	▲0.3	4.0
	平成 26 年 9月	2.0	▲0.0	▲0.3	0.5	▲1.2	▲1.7	1.6	0.3	▲1.1	▲4.4
	10	1.7	▲0.1	▲4.9	▲4.0	▲4.6	▲10.7	▲3.7	0.9	▲0.7	▲6.6
	11	1.7	0.9	▲6.6	▲7.3	▲6.7	▲12.6	▲1.3	2.3	0.7	▲9.4
	12	1.4	▲0.2	▲3.8	▲5.5	▲4.4	▲3.9	0.7	0.8	▲1.3	▲4.5
	平成 27 年 1月	1.4	0.2	▲8.3	▲9.8	▲8.3	▲13.1	▲3.4	2.4	▲2.3	▲11.5
	2	1.6	0.2	▲0.1	0.5	0.9	▲7.2	▲0.1	1.0	▲2.1	▲6.8
	3	1.6	▲10.1	▲13.8	▲15.2	▲13.2	▲22.5	▲9.9	▲4.0	▲23.8	▲27.2
	4	1.8	6.3	7.1	6.1	6.0	11.3	9.8	6.1	6.7	4.9
	5	1.8	4.8	4.1	4.4	3.9	7.8	3.2	4.7	5.6	11.8
6	1.7	▲0.6	▲7.8	▲9.2	▲8.1	▲11.3	▲3.1	1.2	▲2.6	▲9.9	
7	1.8	1.2	0.9	▲0.3	▲0.8	2.3	6.5	1.7	▲0.4	1.5	
8	1.6	1.4	2.1	1.2	1.1	1.8	5.4	1.6	▲0.1	6.1	
9	1.4	1.6	0.3	0.2	▲0.8	▲5.4	5.1	2.3	▲0.5	4.8	
10	1.4	2.3	3.7	5.1	4.0	3.4	1.5	2.4	0.7	2.8	
11	1.1	▲0.9	▲6.2	▲6.5	▲6.0	▲9.5	▲4.8	0.8	▲4.2	▲6.7	

注1:年(度)及び四半期の事業所数、従業員数、売場面積の数値は年(度)及び四半期末値による。
注2:年(度)及び四半期の従業員一人当たり販売額、売場面積1㎡当たり販売額の数値は、従業員数、売場面積の年(度)及び四半期平均値による。
注3:前年(度・同期・同月)比の既存店の事業所数は、全店で計算している。
注4:売場面積1㎡当たり販売額は、食堂・喫茶の販売額を除いた販売額で計算している。
注5:前年(度、同期、同月)比増減率は、ギャップを調整するリンク係数(付表参照)で処理した数値で計算している。

他				商 品 券	営 業 日 数 (日)	従 業 者 数 (人)	売 場 面 積 (1000㎡)	従 業 者 一 人 当 たり 販 売 額 (万円)	売 場 面 積 1㎡ 当 たり 販 売 額 (万円)	Year and Month			
家庭用 電 気 機 械 器 具	家庭用品	その他 の 商 品	食 堂 喫 茶									Gift Certificate	Business Days
200,453	439,153	2,194,793	20,791	79,602	364.1	512,509	25,227	2,605.2	51.8	C.Y.	2012	Sales value (million yen)	
182,321	447,345	2,179,619	20,962	77,554	363.5	528,062	25,571	2,598.2	51.4		2013		
173,222	444,506	2,229,674	19,414	73,679	363.5	525,643	25,757	2,619.1	52.1		2014		
197,093	437,312	2,190,414	20,819	79,739	363.4	492,129	25,233	2,598.0	51.4	F.Y.	2012		
187,012	458,962	2,230,494	20,723	76,745	363.4	509,090	25,610	2,618.5	52.0		2013		
164,323	432,190	2,175,884	18,630	72,634	363.6	506,083	25,498	2,605.7	51.8		2014		
38,253	109,411	539,014	4,829	17,557	91.7	505,642	25,610	647.9	12.9	Q3	2014		
47,964	115,581	605,148	4,707	20,001	91.6	525,643	25,757	693.2	13.8	Q4			
44,634	101,525	517,126	3,958	17,607	89.4	506,083	25,498	637.1	12.6	Q1	2015		
39,939	109,559	535,101	4,390	16,770	90.9	510,863	25,597	656.0	13.0	Q2			
41,586	78,177	413,099	4,179	17,459	91.7	484,578	22,811	659.4	14.1	Q3			
10,800	34,377	168,325	1,451	4,796	30.0	505,642	25,610	206.2	4.1	Sep.	2014		
12,433	34,313	172,820	1,582	4,674	30.8	505,440	25,604	213.1	4.2	Oct.			
15,022	35,746	184,947	1,506	5,616	30.0	509,873	25,695	218.0	4.3	Nov.			
20,510	45,523	247,380	1,619	9,711	30.8	525,643	25,757	261.0	5.3	Dec.			
15,630	35,378	179,661	1,482	6,502	30.6	518,422	25,756	216.4	4.4	Jan.	2015		
11,859	30,465	159,432	1,162	4,597	28.3	501,363	25,736	200.7	3.9	Feb.			
17,144	35,682	178,033	1,314	6,509	30.5	506,083	25,498	219.8	4.4	Mar.			
13,070	35,807	178,339	1,433	6,499	30.0	504,848	25,527	215.1	4.2	Apr.			
13,366	37,866	186,135	1,459	5,268	30.8	511,007	25,578	225.2	4.5	May			
13,503	35,886	170,627	1,497	5,004	30.1	510,863	25,597	215.7	4.3	Jun.			
15,589	26,454	138,760	1,624	6,479	30.8	489,295	22,914	222.1	4.7	Jul.			
14,531	27,130	146,473	1,357	6,153	30.9	493,943	22,949	227.2	4.9	Aug.			
11,466	24,593	127,866	1,199	4,826	30.0	484,578	22,811	209.9	4.5	Sep.			
12,247	25,200	134,082	1,486	4,841	30.8	488,884	22,837	216.3	4.6	Oct.			
13,852	25,082	135,733	1,406	5,891	29.9	492,064	22,858	213.6	4.6	Nov.			
▲15.4	▲5.5	0.8	▲8.0	▲4.3	0.4	1.2	1.3	0.1	▲1.0	C.Y.	2012		Percentage change from the same month/term of the previous year (%)
▲9.0	1.2	▲0.8	0.8	▲2.8	▲0.2	1.6	0.8	▲0.1	▲1.2		2013		
▲5.0	▲1.2	2.2	▲7.4	▲5.2	0.0	▲0.5	0.7	1.0	1.2		2014		
▲13.5	▲4.0	0.2	▲3.9	▲1.5	▲0.1	0.6	1.6	▲0.7	▲1.9	F.Y.	2012		
▲5.1	4.0	1.7	▲0.5	▲4.1	0.0	2.0	0.9	1.0	0.6		2013		
▲12.1	▲6.1	▲2.5	▲10.1	▲5.5	0.1	▲0.6	▲0.4	▲0.4	▲0.4		2014		
▲5.9	▲4.1	2.1	▲7.1	▲5.2	0.0	0.1	0.9	0.9	0.8	Q3	2014		
▲4.3	▲3.9	2.0	▲13.5	▲6.7	0.0	▲0.5	0.7	1.8	0.7	Q4			
▲16.6	▲10.8	▲9.4	▲16.5	▲5.6	0.1	▲0.6	▲0.4	▲2.1	▲2.3	Q1	2015		
19.3	3.7	4.0	▲14.5	▲4.0	0.0	0.5	0.1	4.6	4.8	Q2			
22.6	▲2.2	3.1	▲13.5	▲0.2	0.0	1.9	▲0.2	1.4	2.9	Q3			
▲4.8	▲1.5	1.3	▲11.3	▲5.5	0.0	0.1	0.9	1.6	2.5	Sep.	2014		
▲3.2	▲1.9	1.5	▲10.6	▲8.4	0.0	0.0	0.7	1.5	0.0	Oct.			
▲7.2	▲2.8	4.3	▲15.6	▲4.7	0.0	0.1	0.8	2.3	0.0	Nov.			
▲2.7	▲6.1	0.7	▲14.1	▲7.0	0.0	▲0.5	0.7	1.5	0.0	Dec.			
▲11.1	▲2.9	▲0.1	▲14.2	▲7.3	0.0	▲0.5	0.3	1.8	2.3	Jan.	2015		
▲13.6	▲3.6	0.4	▲17.2	1.2	0.4	0.3	0.4	1.3	0.0	Feb.			
▲22.9	▲22.1	▲23.4	▲18.4	▲8.3	0.0	▲0.6	▲0.4	▲8.3	▲8.3	Mar.			
33.6	6.7	7.1	▲15.4	▲4.2	▲0.3	▲0.1	▲0.3	8.0	7.7	Apr.			
26.7	6.2	6.1	▲16.0	▲1.0	0.0	0.6	▲0.0	5.8	7.1	May			
2.8	▲1.6	▲1.1	▲12.2	▲6.7	0.3	0.5	0.1	0.5	0.0	Jun.			
22.7	▲2.8	3.5	▲9.8	▲4.0	0.0	1.5	0.3	1.6	2.2	Jul.			
24.8	▲1.8	3.5	▲14.0	3.0	0.0	1.9	0.3	1.3	4.3	Aug.			
19.7	▲2.1	2.2	▲17.4	1.0	0.0	1.9	▲0.2	1.4	4.7	Sep.			
11.1	0.5	4.4	▲6.1	3.9	0.0	2.8	▲0.1	1.2	4.5	Oct.			
4.0	▲4.0	▲1.3	▲6.7	5.2	▲0.3	2.6	▲0.4	▲2.3	0.0	Nov.			
▲16.6	▲8.4	▲1.2	▲5.9	▲5.1	0.5	▲1.2	▲0.4	0.6	▲1.3	C.Y.	2012	Percentage change from the same month/term of the previous year after number of establishments have been adjusted (%)	
▲4.9	▲1.9	▲2.6	▲1.7	▲3.7	▲0.1	▲1.0	▲0.6	0.7	▲1.2		2013		
▲2.7	▲2.0	1.1	▲6.1	▲6.0	0.1	▲2.4	0.1	1.7	0.4		2014		
▲15.3	▲7.2	▲1.9	▲3.3	▲2.3	▲0.0	▲2.1	▲0.1	▲0.1	▲1.9	F.Y.	2012		
2.7	1.5	0.0	▲2.1	▲5.0	0.1	▲0.2	▲0.2	1.9	0.4		2013		
▲12.8	▲6.7	▲3.3	▲8.5	▲6.2	0.1	▲2.6	▲1.1	0.3	▲1.1		2014		
▲8.4	▲4.7	0.8	▲5.6	▲5.9	0.0	▲2.2	▲0.1	1.6	0.0	Q3	2014		
▲7.2	▲4.5	1.2	▲11.8	▲7.4	0.1	▲2.4	0.1	2.5	0.0	Q4			
▲18.4	▲11.1	▲10.0	▲15.1	▲6.2	0.0	▲2.6	▲1.1	▲1.4	▲3.1	Q1	2015		
16.2	3.3	2.5	▲14.0	▲4.5	0.0	▲1.7	▲0.5	5.3	4.0	Q2			
23.3	▲5.1	▲1.2	▲13.2	▲0.8	0.0	▲0.1	▲0.7	1.8	1.4	Q3			
▲7.9	▲2.3	▲0.1	▲9.9	▲6.2	0.2	▲2.2	▲0.1	2.2	0.0	Sep.	2014		
▲6.9	▲2.6	0.6	▲8.9	▲9.1	0.1	▲2.2	▲0.1	2.2	0.0	Oct.			
▲10.2	▲3.5	3.3	▲14.2	▲5.3	0.1	▲2.1	▲0.1	3.1	0.0	Nov.			
▲5.1	▲6.6	0.2	▲12.3	▲7.7	0.1	▲2.4	0.1	2.3	▲0.0	Dec.			
▲13.1	▲3.3	▲0.6	▲12.6	▲7.8	▲0.1	▲2.4	▲0.3	2.6	0.0	Jan.	2015		
▲15.5	▲4.0	▲0.3	▲15.6	0.4	0.2	▲1.7	▲0.3	2.0	0.0	Feb.			
▲24.3	▲22.3	▲23.9	▲17.2	▲8.7	0.0	▲2.6	▲1.1	▲7.6	▲10.4	Mar.			
30.2	6.6	5.6	▲14.6	▲4.6	▲0.0	▲2.1	▲1.0	8.6	7.7	Apr.			
23.1	5.8	4.6	▲15.3	▲1.4	▲0.0	▲1.6	▲0.6	6.5	7.1	May			
0.2	▲2.3	▲2.5	▲11.9	▲7.2	0.1	▲1.7	▲0.5	1.1	▲0.0	Jun.			
22.3	▲5.1	▲1.4	▲9.5	▲4.4	0.2	▲0.7	▲0.6	1.9	2.2	Jul.			
25.8	▲4.9	▲1.2	▲13.6	2.3	▲0.1	▲0.3	▲0.4	1.7	2.1	Aug.			
21.4	▲5.4	▲1.1	▲17.1	0.4	▲0.0	▲0.1	▲0.7	1.8	2.3	Sep.			
16.3	▲2.4	0.1	▲5.8	3.4	0.1	0.9	▲0.6	1.3	2.2	Oct.			
11.9	▲6.3	▲5.1	▲6.4	5.0	▲0.1	1.0	▲0.6	▲1.9	▲0.0	Nov.			

Note1: Yearly and quarterly data of number of establishments, number of employees and sales floor area are calculated at the end of term.

Note2: Yearly and quarterly data of sales per employee and sales per floor area (㎡) are average of that term.

Note3: Growth rates of number of establishments that showed at "Percentage change from the same month/term of the previous year after number of establishments have been adjusted" column are calculated by figures that showed "sales value" column.

Note4: Sales per ㎡ are calculated excluding sales value of restaurant and café.

Note5: The percentage change from the same month/term of the previous year is calculated using the linked coefficient to adjust for discrepancies. Refer to the Appendix table.

第5表 百貨店・スーパー商品別販売額指数

Table5 Indices of Department stores and supermarkets sales value by goods

(1) 原指数

(1) Original indices

年 月	合 計		衣 料 品		飲 食 料 品		そ の 他		Year and Month					
	Total		Clothes		Food and Beverages		Others							
	百貨店 Department stores	スーパー Super markets	百貨店 Department stores	スーパー Super markets	百貨店 Department stores	スーパー Super markets	百貨店 Department stores	スーパー Super markets						
平成24年	99.1	97.0	100.2	96.1	97.0	94.1	101.3	97.3	102.2	97.5	96.8	97.8	C.Y.	2012
25	99.6	98.2	100.4	95.3	97.9	90.1	102.5	97.1	103.7	97.9	100.1	96.6		2013
26	101.4	99.8	102.3	94.9	99.0	86.4	105.2	98.0	106.9	99.7	103.4	97.5		2014
平成26年 7~9月	97.9	91.4	101.4	84.0	86.8	78.3	105.6	94.3	108.3	94.9	96.7	93.8	Q3	2014
10~12	110.2	112.9	109.0	103.5	107.6	94.9	114.6	122.3	112.8	107.8	111.7	105.5	Q4	
平成27年 1~3月	99.1	99.1	99.2	95.0	102.7	79.1	102.7	89.2	105.9	95.3	103.7	90.5	Q1	2015
4~6	99.2	93.7	102.2	90.7	92.9	86.3	104.0	86.3	108.2	97.3	104.1	93.6	Q2	
7~9	100.6	93.3	104.6	85.1	88.0	79.1	108.7	93.6	112.0	99.0	103.1	97.1	Q3	
平成26年 9月	92.2	85.7	95.7	82.1	87.2	71.7	98.1	76.8	103.1	89.6	93.3	87.4	Sep.	2014
10	96.7	92.8	98.9	93.8	97.8	85.4	100.3	83.0	104.3	92.2	94.9	90.6	Oct.	
11	104.1	108.3	102.0	102.0	105.6	94.5	106.5	112.3	105.1	101.3	108.6	97.2	Nov.	
12	129.8	137.5	126.0	114.6	119.4	104.7	136.9	171.7	128.9	129.8	131.7	128.6	Dec.	
平成27年 1月	103.7	105.2	103.0	108.7	119.3	87.0	104.4	85.1	108.9	97.2	101.7	94.6	Jan.	2015
2	90.2	86.4	92.4	75.0	80.0	64.8	98.8	89.8	100.9	86.8	94.5	82.4	Feb.	
3	103.3	105.7	102.1	101.2	108.8	85.6	105.0	92.7	107.8	101.9	114.9	94.6	Mar.	
4	96.8	91.6	99.7	90.5	94.7	81.9	100.1	77.6	105.3	96.3	102.1	93.1	Apr.	
5	101.9	95.0	105.7	95.6	98.1	90.7	105.8	81.7	111.4	100.1	104.9	97.4	May	
6	98.8	94.6	101.2	86.1	86.0	86.3	106.2	99.5	107.8	95.6	105.3	90.2	Jun.	
7	106.8	108.6	105.7	97.8	103.0	87.1	112.7	116.8	111.6	102.9	109.5	99.1	Jul.	
8	100.5	84.7	109.2	76.2	75.1	78.5	111.6	86.4	117.3	101.4	101.2	102.7	Aug.	
9	94.6	86.7	99.0	81.3	85.9	71.8	101.7	77.7	107.2	92.8	98.6	89.6	Sep.	
10	100.6	96.4	102.9	96.2	100.0	88.5	103.9	83.9	108.5	97.9	104.1	94.4	Oct.	
11	103.3	105.1	102.2	95.2	98.5	88.3	107.8	110.2	107.1	102.1	111.7	96.1	Nov.	

Original indices (C.Y. 2010 average=100)

注： 販売額指数は、全店の値で計算している。

Note: Indices are calculated using sales value that showed Table 4.

ー 百貨店 96.9
 … スーパー 103.0

平成22年=100

季節調整済指数の推移

Seasonal adjustment indices (C.Y.2010 average=100)

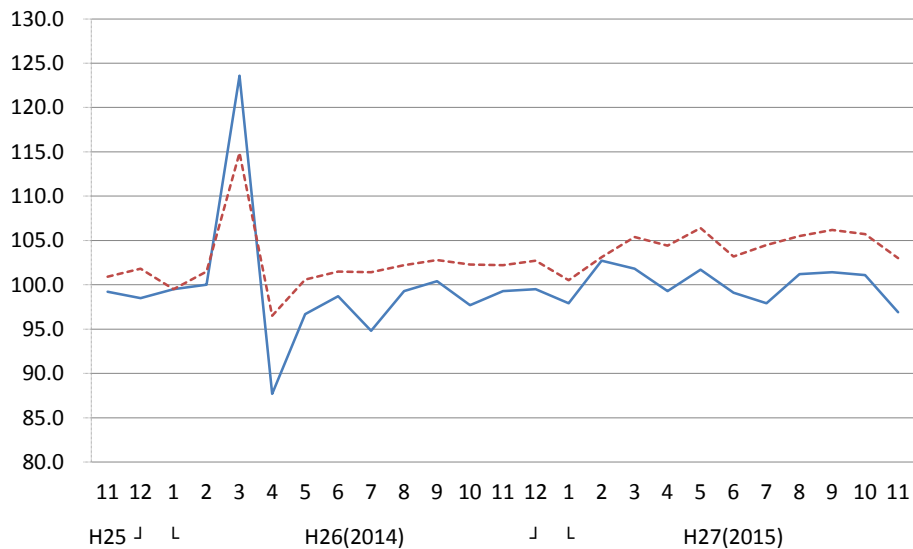

(2) 季節調整指数及び前期(月)比増減率 (2) Seasonal adjustment indices

	年 月	合 計			衣 料 品			飲 食 料 品			そ の 他			Year and Month		
		Total		スーパー	Clothes		スーパー	Food and Beverages		スーパー	Others					
		百貨店	Department stores		百貨店	Super markets		百貨店	Super markets		百貨店	Super markets				
季節調整指数(平成22年=100)	平成26年 7~9月	100.9	98.2	102.1	93.7	97.2	86.3	105.5	97.7	107.3	97.8	100.9	95.9	Q3	2014	
	10~12	101.1	98.8	102.4	93.2	97.9	83.7	106.3	98.1	108.3	98.2	101.7	96.0	Q4		
	平成27年 1~3月	102.0	100.8	103.0	94.4	98.9	85.4	106.9	99.3	108.6	99.9	106.7	95.6	Q1	2015	
	4~6	102.7	100.0	104.7	93.0	97.0	84.8	108.8	97.6	111.4	99.9	107.4	96.4	Q2		
	7~9	103.8	100.2	105.4	94.7	98.3	87.1	108.6	97.2	111.1	102.1	107.6	99.3	Q3		
	平成26年 9月	101.7	100.4	102.8	97.7	100.6	90.9	105.9	98.7	107.5	98.5	101.4	96.6	Sep.	2014	
	10	100.7	97.7	102.3	92.5	96.6	83.8	106.2	98.0	108.0	97.7	100.1	96.0	Oct.		
	11	101.2	99.3	102.2	92.9	97.9	83.1	106.4	98.5	108.3	98.7	102.4	96.2	Nov.		
	12	101.5	99.5	102.7	94.3	99.2	84.2	106.4	97.8	108.6	98.3	102.6	95.7	Dec.		
	平成27年 1月	99.5	97.9	100.5	89.8	94.9	77.6	105.3	98.3	106.8	96.5	104.2	92.4	Jan.	2015	
	2	102.9	102.7	103.1	96.7	101.8	85.1	107.1	101.3	108.3	101.4	107.6	97.1	Feb.		
	3	103.7	101.8	105.4	96.7	99.9	93.6	108.3	98.3	110.7	101.8	108.3	97.3	Mar.		
	4	102.0	99.3	104.4	94.3	97.9	88.0	107.8	96.8	110.6	98.0	105.9	95.7	Apr.		
	5	104.7	101.7	106.4	95.9	99.9	87.1	110.0	97.6	112.5	101.5	107.1	98.9	May		
	6	101.3	99.1	103.2	88.7	93.3	79.4	108.5	98.3	111.0	100.1	109.2	94.6	Jun.		
	7	103.2	97.9	104.5	92.1	96.4	83.9	107.6	95.3	110.5	101.8	107.0	98.8	Jul.		
	8	103.9	101.2	105.5	95.5	99.5	86.9	108.5	96.7	110.9	102.4	108.7	100.0	Aug.		
	9	104.3	101.4	106.2	96.5	98.9	90.6	109.8	99.6	111.8	102.0	107.2	99.0	Sep.		
	10	104.2	101.1	105.7	94.3	98.2	86.1	109.3	98.6	111.6	103.1	109.3	99.3	Oct.		
	11	101.0	96.9	103.0	87.4	92.1	78.3	108.3	97.0	111.0	100.1	105.9	95.8	Nov.		
	前期(月)比増減率(%)	平成26年 7~9月	3.5	4.0	2.6	3.2	3.3	2.6	1.9	0.7	2.1	6.5	9.8	4.0	Q3	2014
		10~12	0.2	0.6	0.3	▲0.5	0.7	▲3.0	0.8	0.4	0.9	0.4	0.8	0.1	Q4	
平成27年 1~3月		0.9	2.0	0.6	1.3	1.0	2.0	0.6	1.2	0.3	1.7	4.9	▲0.4	Q1	2015	
4~6		0.7	▲0.8	1.7	▲1.5	▲1.9	▲0.7	1.8	▲1.7	2.6	0.0	0.7	0.8	Q2		
7~9		1.1	0.2	0.7	1.8	1.3	2.7	▲0.2	▲0.4	▲0.3	2.2	0.2	3.0	Q3		
平成26年 9月		0.4	1.1	0.6	3.6	2.0	6.7	0.2	0.6	0.2	0.1	▲0.2	0.4	Sep.	2014	
10		▲1.0	▲2.7	▲0.5	▲5.3	▲4.0	▲7.8	0.3	▲0.7	0.5	▲0.8	▲1.3	▲0.6	Oct.		
11		0.5	1.6	▲0.1	0.4	1.3	▲0.8	0.2	0.5	0.3	1.0	2.3	0.2	Nov.		
12		0.3	0.2	0.5	1.5	1.3	1.3	0.0	▲0.7	0.3	▲0.4	0.2	▲0.5	Dec.		
平成27年 1月		▲2.0	▲1.6	▲2.1	▲4.8	▲4.3	▲7.8	▲1.0	0.5	▲1.7	▲1.8	1.6	▲3.4	Jan.	2015	
2		3.4	4.9	2.6	7.7	7.3	9.7	1.7	3.1	1.4	5.1	3.3	5.1	Feb.		
3		0.8	▲0.9	2.2	0.0	▲1.9	10.0	1.1	▲3.0	2.2	0.4	0.7	0.2	Mar.		
4		▲1.6	▲2.5	▲0.9	▲2.5	▲2.0	▲6.0	▲0.5	▲1.5	▲0.1	▲3.7	▲2.2	▲1.6	Apr.		
5		2.6	2.4	1.9	1.7	2.0	▲1.0	2.0	0.8	1.7	3.6	1.1	3.3	May		
6		▲3.2	▲2.6	▲3.0	▲7.5	▲6.6	▲8.8	▲1.4	0.7	▲1.3	▲1.4	2.0	▲4.3	Jun.		
7		1.9	▲1.2	1.3	3.8	3.3	5.7	▲0.8	▲3.1	▲0.5	1.7	▲2.0	4.4	Jul.		
8		0.7	3.4	1.0	3.7	3.2	3.6	0.8	1.5	0.4	0.6	1.6	1.2	Aug.		
9		0.4	0.2	0.7	1.0	▲0.6	4.3	1.2	3.0	0.8	▲0.4	▲1.4	▲1.0	Sep.		
10		▲0.1	▲0.3	▲0.5	▲2.3	▲0.7	▲5.0	▲0.5	▲1.0	▲0.2	1.1	2.0	0.3	Oct.		
11		▲3.1	▲4.2	▲2.6	▲7.3	▲6.2	▲9.1	▲0.9	▲1.6	▲0.5	▲2.9	▲3.1	▲3.5	Nov.		

第6表 (1) 百貨店・スーパー経済産業局別、商品別販売額

Table6 (1) Departmentstores and supermarkets sales value by regional bureaus of METI and by goods

経済産業局	事業所数 (店)	合 計	衣 料 品						飲食料品	そ
			紳士服 ・ 洋 品	婦人・ 子供服 ・洋品	その他 の 衣料品	身の回 り 品	Clothes			
							Men's	Women's and Children's		
Number of establishments	Total							Food and Beverages	Others	
合 計 (百万円)	北海道	299	78,135	14,035	2,579	7,422	732	3,301	50,770	13,330
	東 北	488	101,029	15,729	3,723	7,655	1,076	3,276	69,468	15,832
	関 東	1,871	710,920	165,553	33,132	81,081	10,326	41,014	394,093	151,274
	中 部	607	182,404	37,624	6,943	20,049	2,366	8,267	111,186	33,594
	近 畿	846	326,927	82,748	14,532	42,706	5,121	20,389	173,951	70,228
	中 国	310	82,563	18,331	3,401	9,608	1,239	4,085	49,060	15,171
	四 国	195	42,090	8,550	1,540	4,348	413	2,250	26,177	7,363
	九 州	424	126,021	34,372	6,501	16,958	2,576	8,337	61,600	30,050
	沖 縄	49	14,386	2,812	495	1,526	228	562	6,800	4,774
百貨店 (百万円)	北海道	16	17,792	8,387	1,228	4,750	402	2,007	5,472	3,933
	東 北	22	18,670	7,751	1,447	3,892	466	1,946	6,641	4,278
	関 東	98	292,862	122,590	21,973	60,148	6,244	34,224	89,348	80,924
	中 部	22	49,434	23,833	3,620	12,884	1,149	6,180	13,346	12,255
	近 畿	46	136,802	61,982	9,495	32,623	3,211	16,653	40,585	34,235
	中 国	16	25,854	10,928	1,679	6,022	597	2,631	8,550	6,376
	四 国	5	9,815	4,709	820	2,325	188	1,376	2,591	2,516
	九 州	21	47,966	21,931	3,624	10,891	1,305	6,111	14,332	11,702
	沖 縄	1	x	x	x	x	x	x	x	x
スーパ (百万円)	北海道	283	60,343	5,648	1,351	2,672	331	1,294	45,298	9,397
	東 北	466	82,360	7,978	2,276	3,762	610	1,330	62,827	11,554
	関 東	1,773	418,058	42,964	11,159	20,933	4,082	6,790	304,744	70,349
	中 部	585	132,970	13,791	3,323	7,165	1,216	2,087	97,840	21,340
	近 畿	800	190,125	20,765	5,037	10,083	1,909	3,736	133,366	35,993
	中 国	294	56,709	7,403	1,722	3,585	642	1,454	40,510	8,795
	四 国	190	32,274	3,842	720	2,023	224	875	23,586	4,847
	九 州	403	78,055	12,440	2,877	6,066	1,270	2,227	47,267	18,348
	沖 縄	48	x	x	x	x	x	x	x	x

注：「九州」には「沖縄」の数字を含む。

(平成27年11月分)

(Nov, 2015)

の 他					商 品 券	営 業 日 数 (日)	従 業 者 数 (人)	売 場 面 積 (1000㎡)	Regional bureaus of METI	
家 具	家庭用 電 気 機 械 器 具	家庭用品	そ の 他 の 商 品	食 堂 ・ 喫 茶						
Furniture	Household Electric Appliances	Household Equipment	Others	Restaurants and Café	Gift Certificate	Business Days	Number of Employees	Sales Floor Area (1000㎡)		
257	626	1,704	10,302	442	318	30.0	31,616	1,440	Hokkaido	Total (million yen)
374	970	3,278	10,797	413	1,524	29.5	46,953	2,197	Tohoku	
5,197	7,913	17,825	112,748	7,590	10,510	29.8	233,032	10,722	Kanto	
976	1,707	4,622	25,141	1,149	2,173	30.2	61,568	3,587	Chubu	
2,717	3,072	8,275	52,240	3,924	6,036	30.1	103,577	5,526	Kansai	
777	748	1,855	11,049	742	1,666	30.0	33,666	1,911	Chugoku	
516	266	1,689	4,737	155	781	29.7	17,087	1,061	Shikoku	
1,078	1,579	3,746	22,276	1,369	1,923	29.9	47,856	2,845	Kyushu	
112	195	805	3,210	453	173	30.0	7,524	305	Okinawa	
190	40	465	2,884	355	189	29.9	3,216	266	Hokkaido	Department stores (million yen)
121	84	636	3,163	275	387	30.0	4,405	380	Tohoku	
3,643	2,252	8,603	59,070	7,356	8,495	29.9	41,940	2,693	Kanto	
478	121	1,767	8,750	1,139	1,483	30.0	5,372	591	Chubu	
1,686	308	3,973	24,743	3,525	5,311	30.0	16,149	1,348	Kansai	
517	80	691	4,446	641	1,363	29.9	4,180	410	Chugoku	
111	4	295	1,953	153	361	29.8	1,744	128	Shikoku	
598	138	1,482	8,549	935	1,451	30.0	6,285	616	Kyushu	
x	x	x	x	x	x	x	209	x	Okinawa	
68	586	1,239	7,418	86	129	30.0	28,400	1,174	Hokkaido	Supermarkets (million yen)
253	886	2,642	7,634	139	1,136	29.5	42,548	1,817	Tohoku	
1,554	5,661	9,222	53,678	234	2,015	29.8	191,092	8,029	Kanto	
498	1,586	2,854	16,391	11	690	30.2	56,196	2,996	Chubu	
1,031	2,764	4,302	27,497	399	725	30.1	87,428	4,178	Kansai	
260	667	1,164	6,603	101	303	30.0	29,486	1,502	Chugoku	
405	262	1,394	2,784	1	420	29.7	15,343	934	Shikoku	
481	1,441	2,264	13,727	434	472	29.9	41,571	2,229	Kyushu	
x	x	x	x	x	x	x	7,315	x	Okinawa	

Note: "Kyushu" figures include those of "Okinawa".

第6表 (2)百貨店・スーパー経済産業局別販売額前年(度、同期、同月)比増減率

Table 6 (2) Percentage change from the same month/term of the previous year of Department stores and supermarkets sales value by regional bureaus of METI

	年 月	全 国		北 海 道		東 北		関 東		中 部	
		Total	既存店 Adjusted	Hokkaido	既存店 Adjusted	Tohoku	既存店 Adjusted	Kanto	既存店 Adjusted	Chubu	既存店 Adjusted
合 計 (%)	平成 24 年	▲0.0	▲0.8	0.1	▲0.3	4.6	2.9	▲0.2	▲0.8	▲0.5	▲1.1
	25	0.6	▲0.4	1.2	0.8	0.4	▲1.8	0.3	▲0.6	0.9	0.5
	26	1.7	0.9	1.9	1.4	1.6	▲0.3	1.8	1.0	2.5	1.5
	平成 24 年度	▲0.7	▲1.4	0.1	▲0.2	1.5	▲0.9	▲1.1	▲1.8	▲0.9	▲1.4
	25	2.4	1.5	2.9	2.5	1.8	▲0.2	2.3	1.3	3.2	2.8
	26	▲0.9	▲1.7	▲1.0	▲1.3	▲0.4	▲2.4	▲0.8	▲1.5	▲0.3	▲1.7
	平成 26 年 7～9月	1.6	0.5	1.6	1.1	2.0	▲0.1	1.8	0.7	1.9	0.7
	10～12	1.2	0.4	1.0	0.8	0.6	▲1.3	1.4	0.5	1.8	0.1
	平成 27 年 1～3月	▲3.9	▲4.6	▲4.2	▲4.0	▲3.3	▲5.0	▲3.4	▲4.2	▲3.2	▲5.0
	4～6	5.3	4.4	4.4	4.5	3.9	2.6	5.3	4.5	6.0	3.7
	7～9	2.8	1.9	2.7	1.5	1.1	▲0.2	2.5	1.9	4.4	1.9
	平成 26 年 9月	1.7	0.5	1.1	0.7	0.7	▲1.4	1.9	0.8	3.6	2.1
	10	1.0	0.0	0.8	0.4	1.0	▲1.1	1.0	0.1	1.2	▲0.1
	11	1.9	1.1	3.2	2.7	1.6	▲0.3	2.1	1.2	2.2	0.3
	12	0.7	0.1	▲0.6	▲0.4	▲0.4	▲2.2	1.1	0.4	1.9	0.0
	平成 27 年 1月	0.6	▲0.0	▲0.1	0.1	0.4	▲1.5	0.9	0.2	1.5	▲0.1
	2	2.0	1.3	1.4	1.8	2.0	▲0.0	3.1	2.3	1.3	▲0.6
	3	▲12.3	▲13.0	▲11.9	▲11.8	▲10.6	▲11.8	▲11.9	▲12.7	▲11.5	▲13.3
	4	9.5	8.6	7.7	7.8	7.0	5.5	9.6	8.7	8.7	6.6
	5	6.3	5.3	5.6	5.7	4.9	3.7	6.1	5.2	8.4	5.7
	6	0.6	▲0.3	0.3	0.1	0.1	▲1.2	0.8	0.1	1.2	▲1.0
7	3.2	2.1	3.3	2.3	1.1	▲0.1	3.5	2.6	5.0	2.3	
8	2.6	1.8	3.0	1.9	0.6	▲0.9	2.0	1.7	4.3	1.7	
9	2.6	1.7	1.6	0.3	1.7	0.4	1.9	1.4	3.7	1.7	
10	4.0	2.9	3.0	1.8	2.4	1.5	4.2	3.4	4.4	2.2	
11	▲0.8	▲1.5	0.1	▲1.1	▲0.8	▲1.6	▲0.7	▲1.1	▲0.9	▲1.9	
百 貨 店 (%)	平成 24 年	▲0.3	0.4	▲1.3	▲0.9	4.1	5.6	▲0.1	1.0	▲1.3	▲1.3
	25	1.2	1.8	0.6	1.3	▲0.6	▲0.4	1.0	1.5	2.8	2.8
	26	1.6	2.1	0.2	0.2	▲0.6	▲0.6	1.1	1.6	4.1	4.1
	平成 24 年度	▲1.1	▲0.1	▲1.2	▲0.6	▲0.1	1.0	▲1.3	▲0.3	▲1.1	▲1.1
	25	3.7	4.2	3.3	3.8	1.8	1.8	3.2	3.6	6.8	6.8
	26	▲2.8	▲2.3	▲4.1	▲4.1	▲5.2	▲5.2	▲2.4	▲2.1	▲2.4	▲2.4
	平成 26 年 7～9月	0.8	1.0	▲1.1	▲1.1	▲1.1	▲1.1	0.8	0.8	2.9	2.9
	10～12	0.4	0.8	▲1.1	▲1.1	▲2.7	▲2.7	0.7	0.7	1.0	1.0
	平成 27 年 1～3月	▲6.9	▲6.4	▲6.8	▲6.8	▲9.2	▲9.2	▲5.1	▲5.1	▲9.0	▲9.0
	4～6	5.9	6.5	4.2	4.2	3.2	3.2	7.1	7.2	6.5	6.5
	7～9	2.1	2.8	0.7	0.7	▲0.4	▲0.4	2.3	2.7	3.0	3.0
	平成 26 年 9月	1.6	1.8	▲2.3	▲2.3	▲2.3	▲2.3	1.8	1.8	5.7	5.7
	10	▲0.2	0.2	▲1.1	▲1.1	▲0.3	▲0.3	0.1	0.1	0.3	0.3
	11	1.1	1.5	0.9	0.9	▲1.9	▲1.9	1.0	1.0	1.6	1.6
	12	0.2	0.6	▲2.6	▲2.6	▲4.9	▲4.9	0.8	0.8	1.0	1.0
	平成 27 年 1月	▲0.9	▲0.4	▲1.5	▲1.5	▲4.9	▲4.9	0.0	0.0	▲0.5	▲0.5
	2	2.9	3.5	4.2	4.2	2.7	2.7	5.6	5.6	▲0.4	▲0.4
	3	▲18.2	▲17.7	▲18.4	▲18.4	▲20.0	▲20.0	▲16.2	▲16.1	▲21.4	▲21.4
	4	13.2	13.7	11.3	11.3	9.2	9.2	13.6	13.6	16.1	16.1
	5	5.8	6.3	5.1	5.1	1.9	1.9	7.1	7.1	6.8	6.8
	6	▲0.2	0.4	▲2.7	▲2.7	▲0.8	▲0.8	1.5	1.9	▲1.9	▲1.9
7	3.1	3.6	2.4	2.4	▲0.3	▲0.3	3.8	4.2	5.0	5.0	
8	2.0	2.7	0.2	0.2	▲1.9	▲1.9	2.4	2.7	1.9	1.9	
9	1.1	1.9	▲0.8	▲0.8	0.9	0.9	0.6	1.0	1.7	1.7	
10	3.8	4.2	0.1	0.1	2.0	2.0	3.9	4.3	2.7	2.7	
11	▲2.9	▲2.6	▲3.9	▲3.9	▲4.6	▲4.6	▲2.7	▲2.3	▲4.0	▲4.0	
ス ー パ ー (%)	平成 24 年	0.2	▲1.4	0.5	▲0.1	4.7	2.3	▲0.2	▲1.8	▲0.2	▲1.1
	25	0.2	▲1.5	1.3	0.6	0.6	▲2.1	▲0.1	▲2.0	0.3	▲0.4
	26	1.8	0.3	2.4	1.7	2.1	▲0.2	2.1	0.6	1.9	0.5
	平成 24 年度	▲0.6	▲2.1	0.5	▲0.1	1.8	▲1.3	▲1.0	▲2.7	▲0.8	▲1.5
	25	1.8	0.1	2.8	2.1	1.9	▲0.6	1.7	▲0.2	2.0	1.4
	26	0.0	▲1.4	▲0.1	▲0.5	0.6	▲1.8	0.3	▲1.1	0.4	▲1.4
	平成 26 年 7～9月	1.9	0.3	2.3	1.7	2.7	0.1	2.3	0.6	1.6	0.0
	10～12	1.6	0.2	1.6	1.3	1.4	▲0.9	1.9	0.5	2.1	▲0.3
	平成 27 年 1～3月	▲2.3	▲3.6	▲3.4	▲3.1	▲1.9	▲4.0	▲2.3	▲3.6	▲1.0	▲3.5
	4～6	5.0	3.4	4.5	4.5	4.1	2.5	4.3	2.9	5.8	2.8
	7～9	3.2	1.4	3.2	1.8	1.4	▲0.2	2.8	1.4	4.8	1.5
	平成 26 年 9月	1.7	▲0.0	2.1	1.6	1.3	▲1.2	2.0	0.2	2.9	0.9
	10	1.5	▲0.1	1.4	0.8	1.3	▲1.2	1.5	0.0	1.5	▲0.2
	11	2.4	0.9	3.9	3.3	2.4	0.1	2.9	1.3	2.4	▲0.1
	12	1.1	▲0.2	▲0.0	0.3	0.7	▲1.5	1.4	0.2	2.3	▲0.4
	平成 27 年 1月	1.4	0.2	0.3	0.6	1.7	▲0.7	1.5	0.3	2.2	▲0.0
	2	1.6	0.2	0.6	1.1	1.8	▲0.6	1.7	0.4	1.9	▲0.7
	3	▲8.8	▲10.1	▲9.8	▲9.6	▲8.1	▲9.7	▲8.9	▲10.3	▲6.9	▲9.6
	4	7.9	6.3	6.8	7.0	6.6	4.8	7.4	6.0	6.5	3.7
	5	6.5	4.8	5.7	5.9	5.5	4.0	5.5	4.0	8.9	5.3
	6	0.9	▲0.6	1.0	0.8	0.3	▲1.3	0.3	▲1.0	2.3	▲0.6
7	3.1	1.2	3.4	2.3	1.4	▲0.1	3.0	1.5	4.7	1.3	
8	3.2	1.4	3.8	2.3	1.1	▲0.7	2.4	1.2	5.2	1.6	
9	3.4	1.6	2.3	0.6	1.9	0.3	2.9	1.6	4.4	1.7	
10	4.0	2.3	3.7	2.4	2.4	1.4	4.3	2.8	4.9	2.0	
11	0.2	▲0.9	1.1	▲0.2	▲0.1	▲0.9	0.4	▲0.2	0.1	▲1.1	

注1: 「九州」には「沖縄」の数字を含む。

注2: 前年(度、同期、同月)比増減率は、ギャップを調整するリンク係数(付表参照)で処理した数値で計算している。

近畿		中国		四国		九州		沖縄		Year and Month			
Kansai	既存店 Adjusted	Chugoku	既存店 Adjusted	Shikoku	既存店 Adjusted	Kyushu	既存店 Adjusted	Okinawa	既存店 Adjusted				
▲0.6	▲1.3	▲0.5	▲0.9	0.3	▲1.2	▲0.3	▲1.9	4.8	▲0.8	C.Y.	2012	Total (%)	
0.9	0.0	▲1.4	▲0.2	▲0.5	▲1.1	1.8	▲0.4	12.5	2.4		2013		
2.1	1.1	0.4	0.2	▲0.2	▲0.5	1.5	0.8	6.0	4.0		2014		
▲0.9	▲1.2	▲1.0	▲0.9	▲0.4	▲1.4	▲0.1	▲1.8	7.1	▲1.3	F.Y.	2012		
2.9	1.8	0.1	1.3	1.6	0.8	2.8	1.1	11.4	3.6		2013		
▲1.0	▲1.8	▲2.0	▲2.4	▲3.8	▲3.4	▲1.0	▲1.3	3.8	3.9		2014		
1.5	0.6	0.4	▲0.5	▲1.4	▲1.8	1.5	0.5	9.7	6.3	Q3	2014		
1.1	0.5	0.1	0.3	▲1.6	▲0.8	1.5	1.4	2.0	4.3	Q4			
▲4.6	▲5.1	▲5.4	▲5.2	▲7.6	▲5.9	▲4.3	▲4.0	▲0.2	4.1	Q1	2015		
5.8	4.9	4.8	4.3	5.7	4.9	4.9	5.2	10.1	11.5	Q2			
3.4	2.3	2.8	1.4	2.7	2.1	2.3	2.7	4.6	6.8	Q3			
1.6	0.7	0.0	▲0.6	▲1.2	▲1.8	1.0	▲0.1	10.7	7.0	Sep.	2014		
1.0	0.1	0.4	0.1	▲2.0	▲2.0	1.9	1.2	2.1	2.9	Oct.			
1.6	1.1	0.7	1.4	▲0.1	0.4	1.9	1.9	2.9	4.2	Nov.			
0.7	0.3	▲0.6	▲0.5	▲2.4	▲0.9	0.8	1.1	1.2	5.3	Dec.			
0.6	0.2	▲1.3	▲1.1	▲3.6	▲1.5	0.3	0.4	2.3	6.5	Jan.	2015		
1.1	0.5	0.5	0.6	▲2.3	▲0.7	2.3	2.6	3.5	8.6	Feb.			
▲13.4	▲13.9	▲13.4	▲13.3	▲15.2	▲13.7	▲13.1	▲12.6	▲5.3	▲1.6	Mar.			
10.6	9.6	9.3	9.4	10.5	9.5	10.8	11.0	13.9	16.2	Apr.			
6.9	6.0	5.2	5.0	6.7	5.8	4.7	5.0	10.2	10.9	May			
0.4	▲0.4	0.3	▲1.0	0.3	▲0.2	▲0.3	0.2	6.5	7.6	Jun.			
3.0	1.9	2.1	0.9	2.1	1.3	2.5	2.4	2.3	3.3	Jul.			
3.7	2.7	2.8	1.7	2.9	2.3	1.7	2.0	5.9	8.6	Aug.			
3.5	2.3	3.7	1.7	3.1	2.8	2.6	3.8	5.5	8.4	Sep.			
5.0	3.6	3.9	1.5	2.7	2.3	2.5	3.1	13.0	8.0	Oct.			
▲0.3	▲1.5	▲0.5	▲2.7	▲0.2	▲1.9	▲3.3	▲3.0	6.4	2.7	Nov.			
▲0.2	0.1	▲2.2	▲0.4	▲1.3	▲1.3	▲0.8	▲1.2	x	x	C.Y.	2012		Departmentstores (%)
3.0	3.4	▲3.5	1.7	0.0	0.0	0.0	0.2	x	x		2013		
3.1	3.2	▲0.0	1.1	▲3.0	2.9	1.0	1.9	x	x		2014		
▲0.3	0.9	▲2.7	0.3	▲1.2	▲1.2	▲1.6	▲1.0	x	x	F.Y.	2012		
5.4	5.4	▲1.5	3.6	3.0	3.0	2.5	2.8	x	x		2013		
▲2.0	▲1.7	▲3.7	▲3.7	▲10.9	▲2.6	▲3.6	▲2.2	x	x		2014		
1.9	1.9	▲0.7	▲0.7	▲6.0	2.2	▲0.3	0.2	x	x	Q3	2014		
0.9	1.5	0.4	0.4	▲6.6	1.2	▲0.3	1.5	x	x	Q4			
▲7.7	▲7.2	▲8.4	▲8.4	▲18.0	▲8.2	▲8.4	▲5.9	x	x	Q1	2015		
5.9	6.4	3.8	3.8	4.6	4.6	1.5	5.6	x	x	Q2			
3.1	3.6	1.9	1.9	▲0.1	▲0.1	▲0.7	3.8	x	x	Q3			
2.2	2.2	▲0.1	▲0.1	▲5.8	2.7	▲0.2	0.3	x	x	Sep.	2014		
0.2	0.7	0.7	0.7	▲7.8	▲0.9	▲1.6	0.1	x	x	Oct.			
1.7	2.3	1.6	1.6	▲4.1	3.1	0.9	2.8	x	x	Nov.			
0.8	1.4	▲0.8	▲0.8	▲7.7	1.2	▲0.5	1.3	x	x	Dec.			
▲0.3	0.3	▲3.2	▲3.2	▲12.0	▲1.9	▲3.1	▲1.3	x	x	Jan.	2015		
0.6	1.1	0.6	0.6	▲8.8	2.4	1.1	4.0	x	x	Feb.			
▲19.4	▲19.0	▲19.2	▲19.2	▲28.8	▲20.1	▲19.3	▲16.7	x	x	Mar.			
14.1	14.7	10.5	10.5	12.5	12.5	9.0	13.1	x	x	Apr.			
5.4	6.0	3.7	3.7	5.1	5.1	1.4	5.5	x	x	May			
▲0.8	▲0.3	▲1.5	▲1.5	▲2.6	▲2.6	▲5.2	▲1.1	x	x	Jun.			
2.7	3.2	2.2	2.2	▲0.3	▲0.3	0.4	4.1	x	x	Jul.			
3.9	4.5	2.3	2.3	0.2	0.2	▲3.2	1.8	x	x	Aug.			
2.7	3.3	1.0	1.0	▲0.0	▲0.0	0.5	5.5	x	x	Sep.			
5.7	5.7	1.8	1.8	3.7	3.7	2.8	5.2	x	x	Oct.			
▲1.7	▲1.7	▲2.8	▲2.8	▲3.4	▲3.4	▲5.8	▲3.7	x	x	Nov.			
▲0.8	▲2.1	0.3	▲1.1	0.8	▲1.1	▲0.1	▲2.3	x	x	C.Y.	2012	Supermarkets (%)	
▲0.4	▲2.2	▲0.4	▲1.0	▲0.7	▲1.4	2.8	▲0.6	x	x		2013		
1.4	▲0.3	0.6	▲0.2	0.7	▲1.5	1.7	0.3	x	x		2014		
▲1.3	▲2.5	▲0.3	▲1.5	▲0.1	▲1.5	0.7	▲2.3	x	x	F.Y.	2012		
1.3	▲0.6	0.9	0.3	1.2	0.1	3.0	0.2	x	x		2013		
▲0.4	▲1.8	▲1.4	▲1.8	▲1.6	▲3.6	0.4	▲0.8	x	x		2014		
1.2	▲0.2	0.8	▲0.4	▲0.1	▲2.8	2.4	0.7	x	x	Q3	2014		
1.2	▲0.2	▲0.0	0.2	0.0	▲1.4	2.5	1.3	x	x	Q4			
▲2.4	▲3.5	▲4.0	▲3.8	▲4.1	▲5.2	▲1.9	▲2.9	x	x	Q1	2015		
5.8	3.9	5.1	4.5	5.9	4.9	6.6	5.1	x	x	Q2			
3.6	1.5	3.2	1.2	3.4	2.7	3.7	2.1	x	x	Q3			
1.3	▲0.3	0.1	▲0.9	▲0.0	▲2.9	1.5	▲0.3	x	x	Sep.	2014		
1.5	▲0.3	0.3	▲0.2	▲0.3	▲2.3	3.7	1.8	x	x	Oct.			
1.6	0.2	0.3	1.4	1.2	▲0.4	2.5	1.3	x	x	Nov.			
0.7	▲0.5	▲0.5	▲0.3	▲0.6	▲1.6	1.6	0.9	x	x	Dec.			
1.1	0.1	▲0.4	▲0.1	▲0.7	▲1.4	2.3	1.4	x	x	Jan.	2015		
1.4	0.1	0.5	0.6	▲0.4	▲1.5	2.9	1.9	x	x	Feb.			
▲8.8	▲9.9	▲10.8	▲10.5	▲10.1	▲11.5	▲9.3	▲10.2	x	x	Mar.			
8.5	6.6	8.8	9.0	9.9	8.8	11.6	10.0	x	x	Apr.			
7.9	6.0	5.8	5.6	7.1	6.0	6.3	4.8	x	x	May			
1.2	▲0.5	1.1	▲0.8	1.1	0.4	2.2	0.8	x	x	Jun.			
3.1	1.0	2.0	0.3	2.7	1.8	3.3	1.4	x	x	Jul.			
3.7	1.7	3.1	1.5	3.6	2.7	4.2	2.1	x	x	Aug.			
4.1	1.7	4.7	1.9	3.9	3.5	3.7	3.0	x	x	Sep.			
4.5	2.1	4.8	1.4	2.5	2.0	2.2	2.0	x	x	Oct.			
0.6	▲1.3	0.5	▲2.6	0.6	▲1.4	▲2.4	▲2.5	x	x	Nov.			

Note1: "Kyushu" figures include those of "Okinawa".

Note2: The percentage change from the same month/term of the previous year is calculated using the linked coefficient to adjust for discrepancies. Refer to the Appendix table.

第7表 (1) 百貨店・スーパー東京特別区・政令指定都市別、商品別販売額

Table7 (1) Department stores and supermarkets sales value by Special ward of Tokyo and ordinance-designated city and by goods

	東京特別区 政令指定都市	事業所数 (店)	合計	衣 料 品					飲食料品	そ
				Clothes	紳士服 ・ 洋 品	婦人・ 子供服 ・洋品	その他 の 衣料品	身の回 り 品		
					Men's	Women's and Children's	Other Clothing	Accessories		
		Number of establishments	Total					Food and Beverages	Others	
合 計 (百万円)	札幌	116	41,426	9,446	1,616	5,141	449	2,240	24,070	7,911
	仙台	63	19,785	3,984	867	1,772	190	1,155	12,060	3,740
	さいたま	49	20,605	4,727	970	2,317	346	1,095	11,238	4,640
	千葉	37	17,410	4,095	754	1,794	271	1,276	8,737	4,578
	東京特別区	237	222,833	74,994	14,893	34,708	3,507	21,886	87,269	60,570
	横浜	130	70,859	16,571	2,920	7,871	985	4,795	38,870	15,418
	川崎	44	14,075	2,366	528	1,223	171	444	9,292	2,417
	相模原	32	9,373	1,595	373	842	121	259	6,110	1,668
	新潟	38	13,448	3,236	654	1,743	176	664	8,082	2,130
	静岡	18	7,374	2,430	459	1,487	133	351	3,371	1,573
	浜松	34	10,090	2,266	443	1,146	146	532	5,868	1,955
	名古屋	93	61,187	20,315	3,313	10,651	1,057	5,294	26,711	14,161
	京都	42	32,222	11,452	1,985	6,532	527	2,409	13,357	7,413
	大阪	107	90,690	34,217	5,760	15,711	1,961	10,785	33,219	23,254
	堺	32	11,099	2,070	401	1,164	140	364	7,406	1,622
	神戸	66	28,936	8,750	1,261	5,435	337	1,716	13,731	6,455
	岡山	44	12,881	3,332	591	1,620	270	851	7,174	2,375
	広島	41	21,274	6,053	1,009	3,225	265	1,554	10,230	4,990
	福岡	38	25,936	10,162	1,749	4,558	433	3,422	9,035	6,738
北九州	33	12,877	3,760	648	1,982	211	919	6,421	2,697	
熊本	19	7,931	2,788	528	1,409	225	627	3,098	2,045	
百貨店 (百万円)	札幌	5	13,646	6,849	989	3,931	296	1,634	3,860	2,937
	仙台	2	x	x	x	x	x	x	x	x
	さいたま	4	8,847	3,514	627	1,731	216	940	2,935	2,398
	千葉	2	x	x	x	x	x	x	x	x
	東京特別区	23	158,448	68,524	13,313	31,667	2,764	20,780	43,276	46,647
	横浜	11	36,315	13,515	2,103	6,490	701	4,222	12,767	10,033
	川崎	1	x	x	x	x	x	x	x	x
	相模原	1	x	x	x	x	x	x	x	x
	新潟	2	x	x	x	x	x	x	x	x
	静岡	2	x	x	x	x	x	x	x	x
	浜松	1	x	x	x	x	x	x	x	x
	名古屋	8	35,869	17,869	2,698	9,419	817	4,935	8,692	9,307
	京都	4	20,936	10,205	1,698	5,878	403	2,226	5,782	4,949
	大阪	9	67,038	32,384	5,306	14,839	1,749	10,491	16,642	18,012
	堺	3	x	x	x	x	x	x	x	x
	神戸	5	14,915	7,315	912	4,823	234	1,346	3,782	3,818
	岡山	2	x	x	x	x	x	x	x	x
	広島	5	x	x	x	x	x	x	x	x
	福岡	4	18,874	9,267	1,483	4,143	349	3,291	4,614	4,994
北九州	3	x	x	x	x	x	x	x	x	
熊本	1	x	x	x	x	x	x	x	x	
スーパー (百万円)	札幌	111	27,781	2,597	628	1,210	153	607	20,209	4,974
	仙台	61	x	x	x	x	x	x	x	x
	さいたま	45	11,758	1,213	342	585	130	156	8,304	2,241
	千葉	35	x	x	x	x	x	x	x	x
	東京特別区	214	64,385	6,469	1,580	3,041	743	1,106	43,993	13,923
	横浜	119	34,544	3,056	817	1,382	285	573	26,102	5,385
	川崎	43	x	x	x	x	x	x	x	x
	相模原	31	x	x	x	x	x	x	x	x
	新潟	36	x	x	x	x	x	x	x	x
	静岡	16	x	x	x	x	x	x	x	x
	浜松	33	x	x	x	x	x	x	x	x
	名古屋	85	25,318	2,445	615	1,232	240	359	18,019	4,854
	京都	38	11,287	1,247	286	654	124	183	7,576	2,464
	大阪	98	23,652	1,833	455	872	213	293	16,577	5,242
	堺	29	x	x	x	x	x	x	x	x
	神戸	61	14,021	1,435	350	613	103	370	9,949	2,638
	岡山	42	x	x	x	x	x	x	x	x
	広島	36	x	x	x	x	x	x	x	x
	福岡	34	7,062	895	266	415	83	131	4,422	1,744
北九州	30	x	x	x	x	x	x	x	x	
熊本	18	x	x	x	x	x	x	x	x	

の 他					商 品 券	営 業 日 数 (日)	従 業 者 数 (人)	売 場 面 積 (1000㎡)	Special ward of Tokyo and ordinance-designated city	
家 具	家庭用 電 気 機 械 器 具	家庭用品	そ の 他 の 商 品	食 堂 ・ 喫 茶						
Furniture	Household Electric Appliances	Household Equipment	Others	Restaurants and Café	Gift Certificate	Business Days	Number of Employees	Sales Floor Area (1000㎡)		
204	330	1,057	5,929	391	212	29.9	14,330	628		Sapporo
85	179	624	2,676	177	270	29.6	7,483	285		Sendai
98	240	335	3,613	353	369	29.9	6,491	308		Saitama
88	252	339	3,529	370	252	29.8	5,059	281		Chiba
2,430	2,965	6,516	45,492	3,168	4,627	29.9	42,630	1,770		Special ward of Tokyo
475	306	2,138	11,131	1,368	1,170	30.1	18,725	821		Yokohama
162	270	318	1,543	125	26	30.0	5,282	202		Kawasaki
40	73	303	1,147	105	108	29.8	4,047	170		Sagamihara
66	134	322	1,524	83	175	30.1	5,733	240		Niigata
82	42	265	1,146	38	196	30.0	2,517	127		Shizuoka
55	152	214	1,480	55	177	29.9	4,100	200		Hamamatsu
461	586	1,690	10,634	791	1,132	29.9	13,098	776		Nagoya
250	234	834	4,731	1,364	609	29.8	8,092	386		Kyoto
770	505	2,320	18,133	1,526	2,421	29.9	16,494	859		Osaka
63	75	273	1,191	21	300	30.0	3,619	202		Sakai
221	185	888	4,832	330	562	30.0	6,842	408		Kobe
119	77	363	1,734	82	380	30.0	5,209	242		Okayama
259	167	425	3,715	425	621	29.9	5,915	399		Hiroshima
203	159	606	5,489	282	449	30.0	5,285	339		Fukuoka
90	99	490	1,853	164	269	30.0	3,420	286		Kitakyushu
108	67	238	1,482	149	168	29.8	2,262	144		Kumamoto
										Total (Departmentstores + Supermarkets)
173	1	369	2,082	311	158	30.0	1,898	146		Sapporo
x	x	x	x	x	x	x	982	x		Sendai
59	0	171	1,816	352	329	30.0	1,429	89		Saitama
x	x	x	x	x	x	x	872	x		Chiba
2,150	1,843	4,942	34,617	3,095	4,448	30.0	19,650	917		Special ward of Tokyo
352	26	1,086	7,222	1,347	1,092	30.0	4,318	298		Yokohama
x	x	x	x	x	x	x	249	x		Kawasaki
x	x	x	x	x	x	x	475	x		Sagamihara
x	x	x	x	x	x	x	942	x		Niigata
x	x	x	x	x	x	x	512	x		Shizuoka
x	x	x	x	x	x	x	461	x		Hamamatsu
370	94	1,184	6,869	791	1,028	30.1	3,387	314		Nagoya
201	35	655	2,951	1,107	576	30.0	2,547	162		Kyoto
687	63	1,837	13,913	1,513	2,396	30.0	6,489	494		Osaka
x	x	x	x	x	x	x	755	x		Sakai
102	5	552	2,851	308	545	29.8	1,077	125		Kobe
x	x	x	x	x	x	x	894	x		Okayama
x	x	x	x	x	x	x	1,712	x		Hiroshima
164	7	396	4,145	282	439	30.0	2,008	173		Fukuoka
x	x	x	x	x	x	x	557	x		Kitakyushu
x	x	x	x	x	x	x	729	x		Kumamoto
										Departmentstores
31	329	688	3,846	79	53	29.9	12,432	482		Sapporo
x	x	x	x	x	x	x	6,501	x		Sendai
40	240	164	1,797	1	40	29.9	5,062	219		Saitama
x	x	x	x	x	x	x	4,187	x		Chiba
280	1,122	1,574	10,874	74	179	29.8	22,980	853		Special ward of Tokyo
123	281	1,052	3,908	20	78	30.1	14,407	523		Yokohama
x	x	x	x	x	x	x	5,033	x		Kawasaki
x	x	x	x	x	x	x	3,572	x		Sagamihara
x	x	x	x	x	x	x	4,791	x		Niigata
x	x	x	x	x	x	x	2,005	x		Shizuoka
x	x	x	x	x	x	x	3,639	x		Hamamatsu
91	491	506	3,765	-	104	29.9	9,711	462		Nagoya
49	199	179	1,781	257	33	29.8	5,545	224		Kyoto
83	443	483	4,220	13	25	29.9	10,005	365		Osaka
x	x	x	x	x	x	x	2,864	x		Sakai
119	181	335	1,981	22	17	30.0	5,765	283		Kobe
x	x	x	x	x	x	x	4,315	x		Okayama
x	x	x	x	x	x	x	4,203	x		Hiroshima
39	152	209	1,345	-	10	30.0	3,277	165		Fukuoka
x	x	x	x	x	x	x	2,863	x		Kitakyushu
x	x	x	x	x	x	x	1,533	x		Kumamoto
										Supermarkets

第7表 (2) 百貨店・スーパー東京特別区・政令指定都市別販売額前年(度、同期、同月)比増減率

Table 7 (2) Percentage change from the same month/term of the previous year of Departmentstores and supermarkets sales value by Special ward of Tokyo and ordinance-designated city

	年 月	札幌		仙台		さいたま		千葉		東京特別区	
		Sapporo	既存店 Adjusted	Sendai	既存店 Adjusted	Saitama	既存店 Adjusted	Chiba	既存店 Adjusted	Special ward of Tokyo	既存店 Adjusted
合 計 (%)	平成 24 年	▲0.3	▲0.3	7.5	5.4	▲0.1	▲0.6	0.5	▲0.5	0.4	0.4
	25	1.1	0.9	▲0.4	▲1.3	▲1.6	▲1.5	1.2	▲0.9	1.5	1.9
	26	2.6	2.1	1.7	▲0.1	0.5	0.8	4.1	▲2.3	2.2	2.4
	平成 24 年度	▲0.3	▲0.3	1.5	▲0.9	▲1.7	▲2.1	▲0.9	▲2.0	▲0.2	▲0.2
	25	3.3	2.8	1.9	0.9	0.2	0.7	4.1	0.2	3.5	4.1
	26	▲0.6	▲0.6	▲2.0	▲3.4	▲2.1	▲2.1	▲0.0	▲4.7	▲0.6	▲0.6
	平成 26 年 7～9月	1.7	1.7	1.3	▲0.9	1.2	1.2	4.2	▲3.3	2.3	1.7
	10～12	2.0	2.1	▲0.6	▲1.7	▲0.2	▲0.2	1.6	▲2.2	2.4	2.0
	平成 27 年 1～3月	▲3.9	▲2.9	▲6.5	▲7.0	▲4.9	▲5.5	▲5.2	▲6.2	▲2.4	▲2.6
	4～6	5.2	6.1	3.9	3.5	2.9	2.9	4.5	4.0	9.3	9.1
	7～9	2.8	2.6	1.6	0.5	0.2	▲0.5	1.8	1.1	4.4	4.7
平成 26 年 9月	1.2	1.4	▲0.5	▲2.4	1.1	1.1	4.3	▲2.9	2.2	1.6	
10	2.3	1.9	1.7	▲0.2	▲0.5	▲0.5	0.8	▲5.1	2.4	1.7	
11	4.2	3.7	▲1.0	▲2.0	0.6	0.6	3.9	▲1.7	2.9	2.5	
12	0.2	1.0	▲2.0	▲2.5	▲0.5	▲0.5	0.3	▲0.4	2.1	1.9	
平成 27 年 1月	0.6	1.5	▲2.7	▲3.2	0.1	▲0.5	0.4	▲0.9	2.9	2.7	
2	3.3	4.6	0.8	0.2	2.4	1.7	1.4	0.3	5.9	5.6	
3	▲12.9	▲12.2	▲15.2	▲15.7	▲14.4	▲15.0	▲14.5	▲15.3	▲12.6	▲12.8	
4	9.5	10.7	8.1	7.5	5.9	7.6	10.6	9.4	14.8	14.5	
5	5.9	7.1	3.1	3.1	3.1	2.4	4.4	4.3	9.6	9.5	
6	0.5	0.9	0.8	0.0	▲0.0	▲0.7	▲0.6	▲0.7	4.2	4.1	
7	4.0	3.7	1.0	▲0.1	0.7	▲0.2	3.7	2.4	5.6	5.6	
8	3.0	3.1	▲0.1	▲1.0	▲0.3	▲0.9	1.7	1.6	3.9	4.7	
9	1.3	1.0	3.9	2.8	0.3	▲0.5	▲0.3	▲0.9	3.4	3.7	
10	2.9	2.7	2.6	1.5	2.2	1.3	2.5	1.8	6.1	6.2	
11	▲0.5	▲0.6	0.2	▲0.7	▲1.9	▲2.7	▲2.3	▲2.8	0.2	0.1	
百貨店 (%)	平成 24 年	▲0.5	▲0.5	x	x	▲0.2	▲0.2	0.2	0.2	1.2	1.7
	25	1.7	1.7	x	x	1.0	1.0	▲1.3	▲1.3	3.1	3.3
	26	1.3	1.3	x	x	1.9	1.9	▲1.3	▲1.3	2.4	3.1
	平成 24 年度	▲0.6	▲0.6	x	x	▲1.8	▲1.8	▲2.2	▲2.2	0.6	1.0
	25	4.8	4.8	x	x	3.3	3.3	0.2	0.2	5.3	5.7
	26	▲3.4	▲3.4	x	x	▲2.1	▲2.1	x	x	▲1.2	▲0.6
	平成 26 年 7～9月	▲0.8	▲0.8	x	x	3.0	3.0	▲1.8	▲1.8	2.3	2.3
	10～12	0.0	0.0	x	x	▲0.2	▲0.2	▲2.0	▲2.0	-2.4	-2.4
	平成 27 年 1～3月	▲5.9	▲5.9	x	x	▲6.0	▲6.0	x	x	▲3.0	▲3.0
	4～6	5.7	5.7	x	x	4.2	4.2	x	x	11.3	11.3
	7～9	1.7	1.7	x	x	▲2.1	▲2.1	x	x	5.5	5.5
平成 26 年 9月	▲2.2	▲2.2	x	x	5.3	5.3	▲0.2	▲0.2	2.8	2.8	
10	0.3	0.3	x	x	▲0.3	▲0.3	▲3.8	▲3.8	2.1	2.1	
11	1.9	1.9	x	x	▲0.9	▲0.9	▲2.0	▲2.0	2.7	2.7	
12	▲1.5	▲1.5	x	x	0.4	0.4	▲0.9	▲0.9	2.3	2.3	
平成 27 年 1月	▲0.7	▲0.7	x	x	▲0.8	▲0.8	▲0.5	▲0.5	3.0	3.0	
2	6.6	6.6	x	x	-2.9	-2.9	x	x	7.4	7.4	
3	▲18.4	▲18.4	x	x	▲16.2	▲16.2	x	x	▲14.6	▲14.6	
4	13.3	13.3	x	x	8.6	8.6	x	x	17.7	17.7	
5	6.8	6.8	x	x	2.8	2.8	x	x	11.5	11.5	
6	▲2.0	▲2.0	x	x	1.8	1.8	x	x	5.6	5.6	
7	3.6	3.6	x	x	▲0.4	▲0.4	x	x	6.6	6.6	
8	1.1	1.1	x	x	▲1.6	▲1.6	x	x	5.5	5.5	
9	0.2	0.2	x	x	▲4.7	▲4.7	x	x	4.2	4.2	
10	1.7	1.7	x	x	▲0.0	▲0.0	x	x	7.0	7.0	
11	▲3.1	▲3.1	x	x	▲3.6	▲3.6	x	x	▲0.1	▲0.1	
スーパー (%)	平成 24 年	▲0.2	▲0.2	x	x	0.0	▲0.9	0.8	▲1.0	▲1.2	▲2.1
	25	0.8	0.5	x	x	▲3.2	▲3.1	3.2	▲0.5	▲1.7	▲1.1
	26	3.2	2.5	x	x	▲0.5	0.1	8.3	▲3.2	1.8	1.0
	平成 24 年度	▲0.2	▲0.1	x	x	▲1.6	▲2.3	0.3	▲1.8	▲1.8	▲2.5
	25	2.6	1.9	x	x	▲1.7	▲1.0	7.4	0.2	▲0.1	0.7
	26	0.7	0.7	x	x	▲2.0	▲2.1	x	x	0.7	▲0.4
	平成 26 年 7～9月	2.9	2.9	x	x	0.1	0.1	8.5	▲4.5	2.2	0.5
	10～12	3.0	3.2	x	x	▲0.1	▲0.1	4.5	▲2.3	2.5	1.2
	平成 27 年 1～3月	▲2.8	▲1.4	x	x	▲4.1	▲5.1	x	x	▲1.1	▲1.8
	4～6	5.0	6.3	x	x	2.0	2.0	x	x	5.3	4.9
	7～9	3.2	3.0	x	x	1.8	0.5	x	x	2.3	3.1
平成 26 年 9月	2.8	3.0	x	x	▲1.3	▲1.3	7.5	▲4.8	0.9	▲0.9	
10	3.2	2.6	x	x	▲0.7	▲0.7	4.2	▲6.0	2.8	0.9	
11	5.3	4.6	x	x	1.7	1.7	9.1	▲1.5	3.5	2.0	
12	1.1	2.4	x	x	▲1.2	▲1.2	1.3	0.0	1.5	0.9	
平成 27 年 1月	1.3	2.6	x	x	0.8	▲0.3	1.1	▲1.1	2.6	2.1	
2	1.8	3.6	x	x	2.1	1.0	x	x	2.9	2.0	
3	▲9.9	▲8.7	x	x	▲13.1	▲14.1	x	x	▲7.5	▲8.1	
4	8.0	9.6	x	x	4.3	6.9	x	x	9.1	8.3	
5	5.6	7.2	x	x	3.3	2.1	x	x	5.9	5.5	
6	1.5	2.2	x	x	▲1.3	▲2.4	x	x	1.3	1.0	
7	3.9	3.7	x	x	1.3	▲0.1	x	x	3.2	3.1	
8	3.9	3.9	x	x	0.7	▲0.5	x	x	1.7	3.4	
9	1.8	1.3	x	x	3.6	2.1	x	x	2.0	2.7	
10	3.3	3.3	x	x	3.8	2.2	x	x	4.2	4.5	
11	0.6	0.6	x	x	▲0.9	▲2.1	x	x	0.7	0.8	

注:前年(度、同期、同月)比増減率は、ギャップを調整するリンク係数(付表参照)で処理した数値で計算している。

Note:The percentage change from the same month/term of the previous year is calculated using the linked coefficient to adjust for discrepancies. See Appendix.

横浜		川崎		相模原		新潟		静岡		Year and Month	
Yokohama	既存店 Adjusted	Kawasaki	既存店 Adjusted	Sagamihara	既存店 Adjusted	Niigata	既存店 Adjusted	Shizuoka	既存店 Adjusted		
▲0.8	▲1.2	▲2.2	▲2.7	0.8	▲1.5	▲0.1	0.8	▲0.9	▲2.1	C.Y.	2012
▲1.0	▲0.4	▲2.0	▲2.5	1.5	▲3.3	3.6	▲0.5	▲0.9	▲1.1		2013
1.0	2.1	1.0	▲0.2	1.6	0.1	1.2	▲1.6	1.1	0.0		2014
▲2.2	▲2.6	▲2.4	▲3.3	0.7	▲3.0	▲0.9	0.8	▲0.6	▲0.8	F.Y.	2012
1.2	2.2	▲0.8	▲0.9	1.9	▲2.0	6.2	▲0.0	0.5	▲0.1		2013
▲1.9	▲0.9	0.4	▲1.8	▲0.0	▲1.3	▲2.3	▲3.8	▲2.7	▲3.4		2014
0.3	1.1	1.0	▲0.1	4.7	2.3	0.9	▲1.4	2.0	0.9	Q3	2014
0.8	1.7	1.9	▲0.7	0.1	▲0.2	▲0.8	▲1.3	▲1.0	▲1.3	Q4	
▲5.1	▲4.7	0.6	▲3.7	▲3.1	▲4.2	▲4.6	▲5.5	▲8.2	▲8.2	Q1	2015
3.6	3.6	9.7	4.4	2.6	2.3	6.1	3.8	1.5	3.0	Q2	
2.0	1.7	1.5	▲0.7	0.1	0.0	4.6	1.4	▲2.3	▲0.3	Q3	
1.0	1.1	1.5	0.3	3.9	3.3	1.2	▲1.2	3.1	1.9	Sep.	2014
0.7	1.9	▲0.6	▲0.2	0.6	0.1	▲0.9	▲2.4	▲2.2	▲3.2	Oct.	
1.4	2.3	3.1	▲0.3	0.5	0.1	1.1	1.1	▲0.7	▲0.7	Nov.	
0.4	1.0	2.8	▲1.4	▲0.6	▲0.8	▲2.4	▲2.4	▲0.4	▲0.4	Dec.	
▲0.6	0.0	4.9	0.7	▲0.6	▲0.7	▲0.8	▲1.8	▲1.2	▲1.2	Jan.	2015
1.4	2.2	5.4	1.0	4.2	2.4	0.7	▲0.4	▲1.5	▲1.5	Feb.	
▲13.7	▲13.7	▲6.7	▲11.0	▲10.6	▲12.0	▲11.7	▲12.6	▲18.6	▲18.6	Mar.	
8.1	8.5	14.6	7.9	8.3	6.5	6.8	5.5	8.4	8.4	Apr.	
3.4	3.7	15.8	8.1	3.6	1.8	8.2	5.3	1.6	3.9	May	
▲0.2	▲0.8	▲1.0	▲2.8	▲3.3	▲1.1	3.3	0.6	▲4.8	▲2.7	Jun.	
3.7	2.9	1.0	▲0.5	▲0.4	▲0.6	4.3	1.6	▲0.4	1.3	Jul.	
1.1	1.1	1.8	▲0.8	0.6	0.8	4.0	1.0	▲2.1	0.4	Aug.	
1.2	0.9	1.9	▲0.8	0.2	0.0	5.5	1.5	▲4.8	▲3.0	Sep.	
2.7	2.0	4.3	1.4	1.6	1.5	5.1	0.9	2.6	4.7	Oct.	
▲2.0	▲2.2	▲4.1	▲1.0	▲2.0	▲2.1	1.0	▲2.8	▲4.1	▲2.5	Nov.	
1.3	1.3	x	x	x	x	x	x	x	x	C.Y.	2012
2.0	2.0	x	x	x	x	x	x	x	x		2013
2.5	2.5	x	x	x	x	x	x	x	x		2014
▲0.4	▲0.4	x	x	x	x	x	x	x	x	F.Y.	2012
4.8	4.8	x	x	x	x	x	x	x	x		2013
▲2.0	▲2.0	x	x	x	x	x	x	x	x		2014
0.5	0.5	x	x	x	x	x	x	x	x	Q3	2014
1.7	1.7	x	x	x	x	x	x	x	x	Q4	
▲6.5	▲6.5	x	x	x	x	x	x	x	x	Q1	2015
4.9	4.9	x	x	x	x	x	x	x	x	Q2	
3.2	3.2	x	x	x	x	x	x	x	x	Q3	
1.1	1.1	x	x	x	x	x	x	x	x	Sep.	2014
1.6	1.6	x	x	x	x	x	x	x	x	Oct.	
2.6	2.6	x	x	x	x	x	x	x	x	Nov.	
1.2	1.2	x	x	x	x	x	x	x	x	Dec.	
▲0.7	▲0.7	x	x	x	x	x	x	x	x	Jan.	2015
4.5	4.5	x	x	x	x	x	x	x	x	Feb.	
▲18.3	▲18.3	x	x	x	x	x	x	x	x	Mar.	
11.4	11.4	x	x	x	x	x	x	x	x	Apr.	
4.4	4.4	x	x	x	x	x	x	x	x	May	
▲0.1	▲0.1	x	x	x	x	x	x	x	x	Jun.	
5.6	5.6	x	x	x	x	x	x	x	x	Jul.	
2.1	2.1	x	x	x	x	x	x	x	x	Aug.	
1.2	1.2	x	x	x	x	x	x	x	x	Sep.	
2.4	2.4	x	x	x	x	x	x	x	x	Oct.	
▲3.7	▲3.7	x	x	x	x	x	x	x	x	Nov.	
▲2.6	▲3.4	x	x	x	x	x	x	x	x	C.Y.	2012
▲3.7	▲2.5	x	x	x	x	x	x	x	x		2013
▲0.4	1.7	x	x	x	x	x	x	x	x		2014
▲3.8	▲4.6	x	x	x	x	x	x	x	x	F.Y.	2012
▲2.0	▲0.2	x	x	x	x	x	x	x	x		2013
▲1.7	0.1	x	x	x	x	x	x	x	x		2014
0.1	1.6	x	x	x	x	x	x	x	x	Q3	2014
▲0.1	1.6	x	x	x	x	x	x	x	x	Q4	
▲3.7	▲2.8	x	x	x	x	x	x	x	x	Q1	2015
2.5	2.5	x	x	x	x	x	x	x	x	Q2	
1.1	0.4	x	x	x	x	x	x	x	x	Q3	
1.0	1.2	x	x	x	x	x	x	x	x	Sep.	2014
▲0.1	2.1	x	x	x	x	x	x	x	x	Oct.	
0.2	2.0	x	x	x	x	x	x	x	x	Nov.	
▲0.4	0.7	x	x	x	x	x	x	x	x	Dec.	
▲0.6	0.7	x	x	x	x	x	x	x	x	Jan.	2015
▲1.1	0.2	x	x	x	x	x	x	x	x	Feb.	
▲8.7	▲8.4	x	x	x	x	x	x	x	x	Mar.	
5.2	6.0	x	x	x	x	x	x	x	x	Apr.	
2.6	3.2	x	x	x	x	x	x	x	x	May	
▲0.3	▲1.4	x	x	x	x	x	x	x	x	Jun.	
1.7	0.3	x	x	x	x	x	x	x	x	Jul.	
0.5	0.3	x	x	x	x	x	x	x	x	Aug.	
1.2	0.7	x	x	x	x	x	x	x	x	Sep.	
3.0	1.7	x	x	x	x	x	x	x	x	Oct.	
▲0.5	▲0.6	x	x	x	x	x	x	x	x	Nov.	

Total (%)

Departmentstores (%)

Supermarkets (%)

第7表 (2) 百貨店・スーパー東京特別区・政令指定都市別販売額前年(度、同期、同月)比増減率

Table 7 (2) Percentage change from the same month/term of the previous year of Department stores and supermarkets sales value by Special ward of Tokyo and ordinance-designated city

(つづき)

	年 月	浜 松		名 古 屋		京 都		大 阪		堺	
		Hamamatsu	既存店 Adjusted	Nagoya	既存店 Adjusted	Kyoto	既存店 Adjusted	Osaka	既存店 Adjusted	Sakai	既存店 Adjusted
合 計	平成 24 年	2.4	2.3	▲0.8	▲0.5	▲0.2	▲1.7	2.5	▲0.2	▲1.6	▲0.8
	25	0.2	▲0.7	1.8	2.5	▲0.2	▲0.6	6.6	5.0	▲1.6	▲1.6
	26	0.4	▲0.6	3.7	3.3	2.0	1.9	6.0	4.3	0.1	▲1.5
	平成 24 年度	0.2	1.2	▲0.9	▲0.5	▲0.5	▲2.1	2.8	1.2	▲1.3	▲1.3
	25	2.4	0.7	5.2	5.9	2.0	2.1	8.8	6.9	▲0.3	▲0.5
	26	▲3.7	▲3.7	▲1.0	▲2.1	▲1.6	▲2.0	1.1	▲0.3	▲1.6	▲3.4
	平成 26 年 7～9月	▲0.2	▲1.7	2.5	1.9	2.4	1.7	4.5	2.9	▲0.5	▲2.5
	10～12月	▲1.3	▲1.3	2.2	0.6	1.6	1.1	3.9	2.7	0.1	▲1.8
	平成 27 年 1～3月	▲9.4	▲7.1	▲5.3	▲7.6	▲5.5	▲6.1	▲4.3	▲5.5	▲3.9	▲5.2
	4～6月	2.5	5.4	8.7	5.3	7.4	5.2	10.3	8.4	1.4	1.4
	7～9月	1.0	5.0	5.1	3.1	2.8	0.8	8.0	5.6	0.7	0.7
計	平成 26 年 9月	2.1	0.6	4.3	4.0	3.1	2.3	4.2	2.6	0.0	▲2.1
	10	▲0.1	▲0.1	1.0	0.7	2.9	1.3	3.0	1.5	0.6	▲1.5
	11	▲1.4	▲1.4	3.1	0.8	2.3	1.9	5.0	3.9	0.5	▲1.4
	12	▲2.2	▲2.2	2.5	0.4	▲0.0	0.4	3.7	2.8	▲0.5	▲2.3
	平成 27 年 1月	▲1.5	▲1.5	1.9	▲0.1	▲1.0	▲1.0	4.3	3.2	0.0	▲1.9
	2	▲5.2	▲1.8	1.9	▲0.5	1.9	1.3	3.5	2.5	1.1	▲1.0
	3	▲19.4	▲16.4	▲16.4	▲19.0	▲14.4	▲15.5	▲16.7	▲18.0	▲11.3	▲11.3
	4	7.9	10.0	16.4	12.3	13.1	11.2	19.1	17.0	3.8	3.8
	5	2.5	5.7	10.1	6.1	7.9	5.7	9.4	7.5	2.6	2.6
	6	▲2.3	0.9	0.8	▲1.4	1.8	▲0.7	3.5	1.7	▲1.9	▲1.9
	7	1.9	5.5	6.4	4.1	4.1	2.3	6.4	4.0	0.6	0.5
8	2.7	5.9	4.5	2.7	2.1	0.0	10.1	7.8	0.9	0.9	
9	▲1.6	3.5	4.3	2.3	2.0	0.0	7.8	5.3	0.7	0.6	
10	3.0	7.2	5.1	3.0	4.1	2.7	10.5	7.8	0.5	0.4	
11	▲4.5	▲0.5	▲1.3	▲1.5	▲1.5	▲2.8	2.8	0.6	▲3.0	▲3.1	
百貨店	平成 24 年	x	x	▲0.4	▲0.4	▲0.1	▲0.1	1.8	0.2	x	x
	25	x	x	4.6	4.6	0.2	0.2	7.5	7.5	x	x
	26	x	x	5.4	5.4	1.2	2.3	5.4	5.4	x	x
	平成 24 年度	x	x	0.2	0.2	▲0.2	▲0.2	2.4	2.0	x	x
	25	x	x	9.3	9.3	2.8	2.8	9.7	9.7	x	x
	26	x	x	▲2.2	▲2.2	▲3.9	▲2.1	▲0.9	▲0.9	x	x
	平成 26 年 7～9月	x	x	3.5	3.5	1.9	1.9	3.5	3.5	x	x
	10～12月	x	x	1.5	1.5	▲1.5	2.2	2.4	2.4	x	x
	平成 27 年 1～3月	x	x	▲9.6	▲9.6	▲9.2	▲6.3	▲8.0	▲8.0	x	x
	4～6月	x	x	8.1	8.1	4.5	8.4	8.7	8.7	x	x
	7～9月	x	x	4.1	4.1	▲0.6	2.9	5.9	5.9	x	x
平成 26 年 9月	x	x	6.2	6.2	3.4	3.4	3.2	3.2	x	x	
10	x	x	0.5	0.5	▲1.6	2.1	0.8	0.8	x	x	
11	x	x	1.8	1.8	▲0.4	3.3	3.7	3.7	x	x	
12	x	x	1.8	1.8	▲2.2	1.5	2.4	2.4	x	x	
平成 27 年 1月	x	x	0.1	0.1	▲4.0	▲0.8	2.5	2.5	x	x	
2	x	x	0.1	0.1	▲0.5	3.0	1.0	1.0	x	x	
3	x	x	▲22.9	▲22.9	▲19.1	▲16.9	▲22.1	▲22.1	x	x	
4	x	x	19.5	19.5	11.8	16.2	19.1	19.1	x	x	
5	x	x	8.1	8.1	4.4	8.4	6.9	6.9	x	x	
6	x	x	▲1.3	▲1.3	▲1.8	1.6	1.5	1.5	x	x	
7	x	x	6.1	6.1	1.9	5.0	4.0	4.0	x	x	
8	x	x	2.7	2.7	▲2.0	1.7	8.6	8.6	x	x	
9	x	x	3.1	3.1	▲2.1	1.6	5.7	5.7	x	x	
10	x	x	3.3	3.3	5.4	5.4	9.0	9.0	x	x	
11	x	x	▲3.0	▲3.0	▲2.3	▲2.3	0.5	0.5	x	x	
スーパー	平成 24 年	x	x	▲1.4	▲0.8	▲0.4	▲4.5	4.5	▲1.4	x	x
	25	x	x	▲2.0	▲0.4	▲0.9	▲1.9	4.2	▲1.8	x	x
	26	x	x	1.3	0.2	3.3	1.1	7.7	1.2	x	x
	平成 24 年度	x	x	▲2.3	▲1.3	▲1.1	▲5.6	3.9	▲1.2	x	x
	25	x	x	▲0.2	1.1	0.7	0.9	6.2	▲0.9	x	x
	26	x	x	0.8	▲1.9	2.6	▲1.7	6.8	1.4	x	x
	平成 26 年 7～9月	x	x	1.2	▲0.3	3.5	1.4	7.3	1.4	x	x
	10～12月	x	x	3.5	▲0.7	7.5	▲1.0	8.6	3.8	x	x
	平成 27 年 1～3月	x	x	1.7	▲4.4	1.7	▲5.7	6.9	2.3	x	x
	4～6月	x	x	9.6	1.6	12.3	0.1	14.4	7.5	x	x
	7～9月	x	x	6.5	1.5	8.6	▲2.8	13.5	4.7	x	x
平成 26 年 9月	x	x	1.9	1.0	2.7	0.6	6.6	1.0	x	x	
10	x	x	1.7	1.0	10.9	▲0.1	9.1	3.3	x	x	
11	x	x	4.9	▲0.7	7.7	▲0.9	9.1	4.4	x	x	
12	x	x	3.7	▲2.1	4.7	▲1.9	7.7	3.8	x	x	
平成 27 年 1月	x	x	4.7	▲0.5	5.1	▲1.3	9.8	5.5	x	x	
2	x	x	4.4	▲1.2	6.1	▲1.7	10.6	6.5	x	x	
3	x	x	▲3.8	▲11.2	▲4.7	▲12.6	1.4	▲3.9	x	x	
4	x	x	12.5	3.3	15.3	3.6	19.1	11.8	x	x	
5	x	x	13.0	3.4	13.9	1.3	15.7	9.0	x	x	
6	x	x	3.7	▲1.6	7.9	▲4.5	8.9	2.3	x	x	
7	x	x	6.5	0.7	8.1	▲3.0	12.8	4.1	x	x	
8	x	x	6.9	2.7	8.8	▲2.7	14.3	5.8	x	x	
9	x	x	5.9	1.1	9.1	▲2.6	13.5	4.2	x	x	
10	x	x	7.5	2.5	2.0	▲1.7	14.4	4.6	x	x	
11	x	x	1.1	0.7	▲0.2	▲3.6	8.6	0.9	x	x	

注1:平成25年4月分から政令指定都市に「熊本」を追加し、平成24年4月分まで遡及した。

注2:前年(度、同期、同月)比増減率は、ギャップを調整するリンク係数(付表参照)で処理した数値で計算している。

神戸		岡山		広島		福岡		北九州		熊本		Year and Month				
Kobe	既存店 Adjusted	Okayama	既存店 Adjusted	Hiroshima	既存店 Adjusted	Fukuoka	既存店 Adjusted	Kitakyusyu	既存店 Adjusted	Kumamoto	既存店 Adjusted					
▲1.9	▲0.7	0.3	▲0.4	▲0.8	0.7	1.2	▲2.4	▲0.6	▲2.3	-	-	C.Y.	2012	Total (%)		
▲0.7	▲0.6	▲0.2	▲0.2	0.3	1.0	1.8	1.3	▲0.8	▲2.3	-	-		2013			
2.1	1.4	1.0	0.7	2.2	1.3	3.3	3.5	▲1.3	▲1.4	3.1	1.5		2014			
▲2.6	▲0.2	0.1	▲0.5	▲1.8	0.5	▲0.0	▲0.9	▲0.4	▲2.7	-	-	F.Y.	2012			
2.2	1.1	2.0	2.0	2.8	2.7	3.9	3.5	▲0.1	▲0.8	2.3	0.9		2013			
▲1.6	▲1.7	▲2.4	▲3.1	▲1.0	▲1.9	▲0.5	▲0.2	▲3.5	▲3.7	0.6	0.2		2014			
0.4	0.1	0.8	▲0.1	1.5	0.1	1.3	1.7	▲2.5	▲2.3	4.2	2.1		Q3		2014	
1.6	1.2	▲0.3	▲0.0	2.0	1.1	3.8	4.1	▲0.3	▲1.1	3.5	2.2		Q4			
▲5.5	▲4.7	▲5.6	▲7.5	▲4.7	▲5.1	▲4.8	▲4.6	▲5.9	▲6.2	▲2.1	1.2		Q1		2015	
5.4	6.2	6.4	4.0	4.9	4.4	6.6	6.6	3.7	4.2	▲2.0	8.7		Q2			
3.0	4.0	4.3	1.9	1.6	1.3	5.3	5.3	1.2	2.5	▲4.3	5.4		Q3			
0.3	▲0.2	1.0	0.0	1.8	▲0.0	0.6	0.7	▲3.0	▲2.8	2.1	▲0.1	Sep.	2014			
2.3	1.7	▲0.3	2.0	3.2	1.5	5.0	5.2	▲0.3	▲1.2	1.8	▲0.3	Oct.				
2.0	1.5	▲1.0	1.3	2.7	1.9	4.9	5.4	0.3	▲0.5	4.7	3.3	Nov.				
0.8	0.5	0.3	▲2.5	0.6	0.3	2.1	2.4	▲0.7	▲1.5	3.8	3.0	Dec.				
0.2	1.1	0.1	▲1.8	▲0.2	▲0.7	0.0	0.3	▲0.7	▲1.7	4.7	3.8	Jan.	2015			
1.1	2.1	1.4	▲0.9	2.1	1.6	2.1	2.2	▲1.5	▲1.4	18.2	17.6	Feb.				
▲14.9	▲14.2	▲15.4	▲17.1	▲13.6	▲13.9	▲13.8	▲13.7	▲13.6	▲13.6	▲21.8	▲13.5	Mar.				
11.7	12.6	11.7	9.0	10.6	10.1	13.7	13.7	9.9	10.5	3.9	14.8	Apr.				
6.8	7.7	6.9	4.4	5.9	5.5	6.5	6.5	3.1	3.6	▲1.7	8.5	May				
▲1.4	▲0.6	1.5	▲0.6	▲1.2	▲1.6	0.4	0.3	▲1.1	▲0.7	▲7.6	3.4	Jun.				
3.1	3.7	3.8	1.6	2.4	1.6	5.9	5.0	3.1	3.3	▲3.2	5.3	Jul.				
3.0	4.5	5.0	3.0	1.5	1.4	3.4	3.6	▲0.1	0.4	▲6.3	3.5	Aug.				
3.0	3.8	4.2	1.0	0.6	0.8	6.6	7.6	0.3	4.0	▲3.5	7.6	Sep.				
2.4	3.0	6.9	0.8	1.4	1.3	4.3	4.7	▲1.4	3.4	▲2.6	8.6	Oct.				
▲2.3	▲1.5	3.1	▲3.0	▲2.7	▲2.8	▲2.9	▲2.5	▲8.1	▲4.0	▲10.3	▲0.8	Nov.				
▲2.5	1.3	x	x	x	x	x	x	x	x	-	-	C.Y.	2012		Departmentstores (%)	
▲1.4	0.5	x	x	x	x	2.2	2.2	x	x	-	-		2013			
3.1	3.1	x	x	x	x	4.5	4.5	x	x	x	x		2014			
▲3.9	1.9	x	x	x	x	▲0.0	▲0.0	x	x	-	-	F.Y.	2012			
2.9	2.9	x	x	x	x	5.0	5.0	x	x	x	x		2013			
▲2.0	▲2.0	x	x	x	x	▲0.4	▲0.4	x	x	x	x		2014			
0.7	0.7	x	x	x	x	1.8	1.8	x	x	x	x		Q3			2014
1.8	1.8	x	x	x	x	4.4	4.4	x	x	x	x		Q4			
▲6.9	▲6.9	x	x	x	x	▲5.7	▲5.7	x	x	x	x		Q1			2015
5.6	5.6	x	x	x	x	6.9	6.9	x	x	x	x		Q2			
4.6	4.6	x	x	x	x	5.8	5.8	x	x	x	x		Q3			
1.0	1.0	x	x	x	x	0.8	0.8	x	x	x	x	Sep.	2014			
2.6	2.6	x	x	x	x	5.0	5.0	x	x	x	x	Oct.				
1.8	1.8	x	x	x	x	6.1	6.1	x	x	x	x	Nov.				
1.2	1.2	x	x	x	x	2.7	2.7	x	x	x	x	Dec.				
0.6	0.6	x	x	x	x	▲0.6	▲0.6	x	x	x	x	Jan.	2015			
2.4	2.4	x	x	x	x	1.9	1.9	x	x	x	x	Feb.				
▲18.8	▲18.8	x	x	x	x	▲15.4	▲15.4	x	x	x	x	Mar.				
13.0	13.0	x	x	x	x	14.9	14.9	x	x	x	x	Apr.				
6.6	6.6	x	x	x	x	7.0	7.0	x	x	x	x	May				
▲1.5	▲1.5	x	x	x	x	▲0.3	▲0.3	x	x	x	x	Jun.				
4.6	4.6	x	x	x	x	5.9	5.9	x	x	x	x	Jul.				
5.3	5.3	x	x	x	x	2.5	2.5	x	x	x	x	Aug.				
3.8	3.8	x	x	x	x	9.1	9.1	x	x	x	x	Sep.				
3.2	3.2	x	x	x	x	6.1	6.1	x	x	x	x	Oct.				
▲3.5	▲3.5	x	x	x	x	▲2.6	▲2.6	x	x	x	x	Nov.				
▲1.3	▲2.6	x	x	x	x	x	x	x	x	-	-	C.Y.	2012	Supermarkets (%)		
0.0	▲1.7	x	x	x	x	0.9	▲0.6	x	x	-	-		2013			
1.1	▲0.3	x	x	x	x	0.9	1.2	x	x	x	x		2014			
▲1.3	▲2.1	x	x	x	x	▲0.1	▲2.6	x	x	-	-	F.Y.	2012			
1.6	▲0.7	x	x	x	x	1.7	0.3	x	x	x	x		2013			
▲1.2	▲1.5	x	x	x	x	▲0.6	0.2	x	x	x	x		2014			
0.0	▲0.5	x	x	x	x	0.4	1.4	x	x	x	x		Q3			2014
1.4	0.6	x	x	x	x	2.5	3.4	x	x	x	x		Q4			
▲4.0	▲2.3	x	x	x	x	▲2.6	▲2.0	x	x	x	x		Q1			2015
5.2	6.8	x	x	x	x	6.1	6.0	x	x	x	x		Q2			
1.6	3.4	x	x	x	x	3.8	4.3	x	x	x	x		Q3			
▲0.2	▲1.2	x	x	x	x	0.1	0.4	x	x	x	x	Sep.	2014			
1.9	0.9	x	x	x	x	5.1	5.5	x	x	x	x	Oct.				
2.2	1.2	x	x	x	x	2.2	3.9	x	x	x	x	Nov.				
0.4	▲0.3	x	x	x	x	0.7	1.5	x	x	x	x	Dec.				
▲0.2	1.8	x	x	x	x	1.6	2.7	x	x	x	x	Jan.	2015			
▲0.1	1.7	x	x	x	x	2.5	2.9	x	x	x	x	Feb.				
▲10.4	▲8.9	x	x	x	x	▲10.0	▲9.5	x	x	x	x	Mar.				
10.4	12.2	x	x	x	x	11.5	11.5	x	x	x	x	Apr.				
7.1	8.7	x	x	x	x	5.4	5.4	x	x	x	x	May				
▲1.3	0.2	x	x	x	x	1.8	1.4	x	x	x	x	Jun.				
1.2	2.6	x	x	x	x	4.3	2.8	x	x	x	x	Jul.				
1.4	3.8	x	x	x	x	6.0	6.1	x	x	x	x	Aug.				
2.3	3.7	x	x	x	x	0.9	4.0	x	x	x	x	Sep.				
1.6	2.8	x	x	x	x	▲0.0	1.5	x	x	x	x	Oct.				
▲1.3	0.7	x	x	x	x	▲5.2	▲2.0	x	x	x	x	Nov.				

Note 1 : "Kumamoto" was added to the ordinance-designated cities from April,2013. Figures were revised from April, 2012.

Note 2: The percentage change from the same month/term of the previous year is calculated using the linked coefficient to adjust for discrepancies. See Appendix.

第8表 百貨店・スーパー都道府県別販売額及び前年同月比増減率

Table 8 Departmentstores and supermarkets sales value and the percentage change from the same month of the previous year by prefecture

(単位：百万円、%) (million yen)

都道府県 Prefectures	合 計								
	Total	前年同月比		百貨店 Departmentstores			スーパ一 Supermarkets		
		増減率 percentage change from the same month of the previous year	既存店 Adjusted	増減率 percentage change from the same month of the previous year	既存店 Adjusted	増減率 percentage change from the same month of the previous year	既存店 Adjusted		
北海道 Hokkaido	78,135	0.1	▲1.1	17,792	▲3.9	▲3.9	60,343	1.1	▲0.2
青森 Aomori	13,338	▲3.1	▲3.4	2,956	▲10.7	▲10.7	10,382	▲0.8	▲1.1
岩手 Iwate	11,221	▲2.3	▲3.0	3,178	▲6.2	▲6.2	8,042	▲1.3	▲1.7
宮城 Miyagi	34,464	▲0.1	▲1.1	x	x	x	x	x	x
秋田 Akita	9,703	▲1.8	▲2.0	x	x	x	x	x	x
山形 Yamagata	11,731	▲2.5	▲2.9	x	x	x	x	x	x
福島 Fukushima	20,573	1.9	0.3	2,993	▲5.0	▲5.0	17,580	3.1	1.3
茨城 Ibaraki	22,042	0.9	0.1	x	x	x	x	x	x
栃木 Tochigi	20,710	0.3	▲0.7	x	x	x	x	x	x
群馬 Gunma	19,350	0.8	▲0.1	x	x	x	x	x	x
埼玉 Saitama	86,950	▲0.1	▲1.6	21,380	▲6.1	▲5.0	65,570	1.6	▲0.4
千葉 Chiba	76,594	▲0.2	▲1.8	20,662	▲4.7	▲4.1	55,932	1.1	▲0.8
東京 Tokyo	273,219	▲0.5	▲0.4	176,808	▲0.6	▲0.6	96,411	▲0.5	▲0.1
神奈川 Kanagawa	125,301	▲2.4	▲2.3	45,263	▲6.3	▲4.6	80,038	▲0.2	▲0.9
新潟 Niigata	27,875	1.0	▲1.2	x	x	x	x	x	x
富山 Toyama	10,204	▲1.1	▲3.7	x	x	x	x	x	x
石川 Ishikawa	13,722	▲2.1	▲4.4	x	x	x	x	x	x
福井 Fukui	6,222	▲1.9	▲2.1	x	x	x	x	x	x
山梨 Yamanashi	7,382	▲1.6	▲2.3	x	x	x	x	x	x
長野 Nagano	17,693	▲2.0	0.8	2,679	▲6.8	▲6.8	15,014	▲1.2	2.3
岐阜 Gifu	22,281	0.1	▲1.9	x	x	x	x	x	x
静岡 Shizuoka	33,803	▲2.6	▲1.3	7,085	▲3.9	▲3.9	26,718	▲2.3	▲0.6
愛知 Aichi	114,742	▲0.8	▲1.4	39,202	▲3.3	▲3.3	75,540	0.4	▲0.4
三重 Mie	21,454	▲1.8	▲2.0	x	x	x	x	x	x
滋賀 Shiga	22,781	▲1.7	▲2.4	x	x	x	x	x	x
京都 Kyoto	42,332	▲2.0	▲2.7	20,936	▲2.3	▲2.3	21,396	▲1.9	▲3.1
大阪 Osaka	154,086	1.4	▲0.6	82,283	▲0.0	▲0.0	71,803	2.8	▲1.3
兵庫 Hyogo	72,958	▲1.7	▲1.6	23,789	▲3.6	▲3.6	49,169	▲0.8	▲0.5
奈良 Nara	18,321	▲2.3	▲4.3	x	x	x	x	x	x
和歌山 Wakayama	10,227	0.3	▲0.9	x	x	x	x	x	x
鳥取 Tottori	4,822	▲5.6	▲5.6	1,714	▲6.1	▲6.1	3,109	▲5.4	▲5.4
島根 Shimane	4,359	▲0.7	1.1	x	x	x	x	x	x
岡山 Okayama	23,635	1.5	▲2.0	x	x	x	x	x	x
広島 Hiroshima	36,401	▲0.5	▲3.2	14,201	▲3.1	▲3.1	22,200	1.0	▲3.3
山口 Yamaguchi	13,346	▲1.7	▲2.3	x	x	x	x	x	x
徳島 Tokushima	6,392	0.9	▲1.4	x	x	x	x	x	x
香川 Kagawa	12,308	0.5	▲2.0	x	x	x	x	x	x
愛媛 Ehime	17,599	▲0.0	▲1.2	x	x	x	x	x	x
高知 Kochi	5,790	▲4.1	▲4.1	x	x	x	x	x	x
福岡 Fukuoka	55,729	▲4.1	▲2.8	27,141	▲3.8	▲3.8	28,588	▲5.1	▲1.9
佐賀 Saga	5,420	3.5	▲4.0	x	x	x	x	x	x
長崎 Nagasaki	9,074	▲6.7	▲4.8	x	x	x	x	x	x
熊本 Kumamoto	12,758	▲6.9	▲1.2	x	x	x	x	x	x
大分 Oita	9,082	▲5.4	▲6.2	x	x	x	x	x	x
宮崎 Miyazaki	6,121	▲4.6	▲8.6	x	x	x	x	x	x
鹿児島 Kagoshima	13,450	▲2.9	▲4.5	x	x	x	x	x	x
沖縄 Okinawa	14,386	6.4	2.7	x	x	x	x	x	x

注：前年(度、同期、同月)比増減率は、ギャップを調整するリンク係数(付表参照)で処理した数値で計算している。

Note: The percentage change from the same month/term of the previous year is calculated using the linked coefficient to adjust for discrepancies. Refer to the Appendix table.

第9表 コンビニエンスストア商品別販売額等及び前年（度・同期・同月）比増減率
Table 9 Sales value of convenience stores and percentage change from the same month/term of the previous year

年月	合計 Total	商品販売額 Sales of Goods			サービス売上高 Sales of Services	店舗数 (店) Number of Establishments	Year and Month
		ファーストフード及び日配食品 Fast foods & Dailyfoods	加工食品 Processed Foods	非食品 Non-Foods			
平成24年	9,477,188	9,044,383	3,229,001	2,588,843	3,226,539	432,805	C.Y. 2012
25	9,872,416	9,391,379	3,486,914	2,651,824	3,252,641	481,037	2013
26	10,423,230	9,890,455	3,807,614	2,774,280	3,308,561	532,775	2014
平成24年度	9,542,262	9,102,215	3,268,345	2,605,518	3,228,352	440,047	F.Y. 2012
25	10,017,783	9,518,970	3,559,910	2,668,845	3,290,215	498,813	2013
26	10,543,793	9,996,488	3,887,897	2,812,415	3,296,176	547,305	2014
平成26年 7～9月	2,770,937	2,632,008	1,018,055	750,748	863,205	138,929	Q3 2014
10～12	2,681,196	2,544,110	984,206	704,764	855,140	137,086	Q4
平成27年 1～3月	2,534,295	2,388,082	932,675	663,393	792,014	146,213	Q1 2015
4～6	2,721,880	2,573,467	1,003,388	729,473	840,606	148,413	Q2
7～9	2,918,201	2,762,772	1,097,462	792,972	872,338	155,429	Q3
平成26年 9月	874,224	832,683	323,534	231,471	277,678	41,541	Sep. 2014
10	893,541	849,585	327,625	237,032	284,928	43,956	Oct.
11	862,768	821,945	315,727	233,036	273,182	40,823	Nov.
12	924,887	872,580	340,854	234,696	297,030	52,307	Dec.
平成27年 1月	843,651	796,524	306,878	221,755	267,891	47,127	Jan. 2015
2	785,223	742,498	290,745	205,381	246,372	42,725	Feb.
3	905,421	849,060	335,052	236,257	277,751	56,361	Mar.
4	879,170	832,789	323,606	233,039	276,144	46,381	Apr.
5	934,411	883,878	343,407	255,394	285,077	50,533	May
6	908,299	856,800	336,375	241,040	279,385	51,499	Jun.
7	1,003,209	947,458	372,364	276,044	299,050	55,751	Jul.
8	996,075	944,948	379,332	272,907	292,709	51,127	Aug.
9	918,917	870,366	345,766	244,021	280,579	48,551	Sep.
10	948,444	900,820	356,562	253,639	290,619	47,624	Oct.
11	899,172	854,422	335,206	242,658	276,558	44,750	Nov.
前年(度・同期・同月)比増減率							
平成24年	4.0	3.8	7.7	1.5	1.8	9.3	5.4 C.Y. 2012
25	4.2	3.8	8.0	2.4	0.8	11.1	5.1 2013
26	5.6	5.3	9.2	4.6	1.7	10.8	5.0 2014
平成24年度	3.3	3.2	6.7	2.2	0.6	5.9	5.8 F.Y. 2012
25	5.0	4.6	8.9	2.4	1.9	13.4	5.0 2013
26	5.3	5.0	9.2	5.4	0.2	9.7	4.8 2014
平成26年 7～9月	5.2	4.8	7.7	4.0	2.2	13.3	5.3 Q3 2014
10～12	5.6	5.3	7.6	5.2	2.9	11.7	5.0 Q4
平成27年 1～3月	5.0	4.6	9.4	6.1	▲1.5	11.0	4.8 Q1 2015
4～6	6.4	5.8	5.3	5.2	7.0	18.7	4.0 Q2
7～9	5.3	5.0	7.8	5.6	1.1	11.9	3.4 Q3
平成26年 9月	5.6	5.4	7.9	4.7	3.1	10.1	5.3 Sep. 2014
10	6.0	5.7	8.8	5.2	2.8	13.4	5.2 Oct.
11	5.2	5.0	7.3	6.0	1.6	10.7	5.2 Nov.
12	5.6	5.2	6.7	4.5	4.2	11.0	5.0 Dec.
平成27年 1月	6.2	5.9	8.8	5.5	2.9	11.5	4.7 Jan. 2015
2	5.1	5.4	8.2	4.9	2.6	1.6	4.6 Feb.
3	3.8	2.9	11.1	7.7	▲8.6	19.0	4.8 Mar.
4	8.4	7.9	4.0	5.2	15.5	18.0	4.5 Apr.
5	6.4	5.7	6.8	6.3	3.8	21.3	4.2 May
6	4.6	4.0	5.0	4.1	2.7	16.7	4.0 Jun.
7	5.3	4.9	8.0	5.0	1.1	14.1	3.9 Jul.
8	5.5	5.5	8.5	6.4	1.1	5.3	3.5 Aug.
9	5.1	4.5	6.9	5.4	1.0	16.9	3.4 Sep.
10	6.1	6.0	8.8	7.0	2.0	8.3	3.3 Oct.
11	4.2	4.0	6.2	4.1	1.2	9.6	3.0 Nov.

注1：前年(度・同期・同月)比増減率は、ギャップを調整するリンク係数(付表参照)で処理した数値で計算している。

注2：平成27年7月分から既存店を廃止した。

注3：既存店の動向は、一般社団法人「日本フランチャイズチェーン協会」の「コンビニエンスストア統計調査月報」(http://www.jfa-fc.or.jp/particle/320.html)参照。

Note1:The percentage change from the same month/term of the previous year is calculated using the linked coefficient to adjust for discrepancies.Refer to the Appendix table.

Note2:From July,2015, "Adjusted" items are deleted above table.

Note3:The trends of "Adjusted" items refer to "Convenience store statistics investigation monthly report" (http://www.jfa-fc.or.jp/particle/320.html) issued by Association of general corporate judicial person Japan franchise chain (JFA:Japan Franchise Association)

第10表 コンビニエンスストア販売額指数

Table10 Indices of sales value of convenience stores (C.Y.2010 average =100)

(1) 商品別販売額原指数

(1) Original indices by goods and services

平成22年=100

年 月	合 計 Total	商品販売額				サービス売上高 Sales of Services	Year and Month	
		Sales of Goods	ファーストフード及び日配食品 Fast foods & Dailyfoods	加工食品 Processed Foods	非食品 Non-Foods			
平成 24 年	112.5	112.3	113.9	103.0	119.2	115.9	C.Y.	
25	117.2	116.6	123.1	105.6	120.3	129.1		2012
26	123.7	122.8	134.4	110.4	122.4	143.0		2013
平成 26 年	131.5	130.8	143.7	119.6	127.7	149.1	Q3	2014
7～9月	127.3	126.4	139.0	112.2	126.6	147.1	Q4	
平成 27 年	120.3	118.6	131.7	105.6	117.2	157.0	Q1	2015
1～3月	129.2	127.8	141.7	116.2	124.4	159.3	Q2	
4～6月	138.6	137.2	155.0	126.3	129.1	166.8	Q3	
平成 26 年	124.5	124.1	137.0	110.6	123.3	133.8	Sep.	2014
9月	127.3	126.6	138.8	113.2	126.5	141.5	Oct.	
10	122.9	122.5	133.7	111.3	121.3	131.5	Nov.	
11	131.7	130.0	144.4	112.1	131.9	168.4	Dec.	
平成 27 年	120.2	118.7	130.0	105.9	118.9	151.8	Jan.	2015
1月	111.8	110.7	123.2	98.1	109.4	137.6	Feb.	
2	129.0	126.5	141.9	112.9	123.3	181.5	Mar.	
3	125.2	124.1	137.1	111.3	122.6	149.4	Apr.	
4	133.1	131.7	145.5	122.0	126.6	162.7	May	
5	129.4	127.7	142.5	115.2	124.0	165.8	Jun.	
6	142.9	141.2	157.7	131.9	132.8	179.5	Jul.	
7	141.9	140.8	160.7	130.4	129.9	164.6	Aug.	
8	130.9	129.7	146.5	116.6	124.6	156.3	Sep.	
9	135.1	134.3	151.0	121.2	129.0	153.4	Oct.	
10	128.1	127.3	142.0	115.9	122.8	144.1	Nov.	

— 商品販売額 130.3
 ... サービス売上高 157.7

平成22年=100

季節調整済指数の推移

Seasonal adjustment indices (C.Y.2010 average =100)

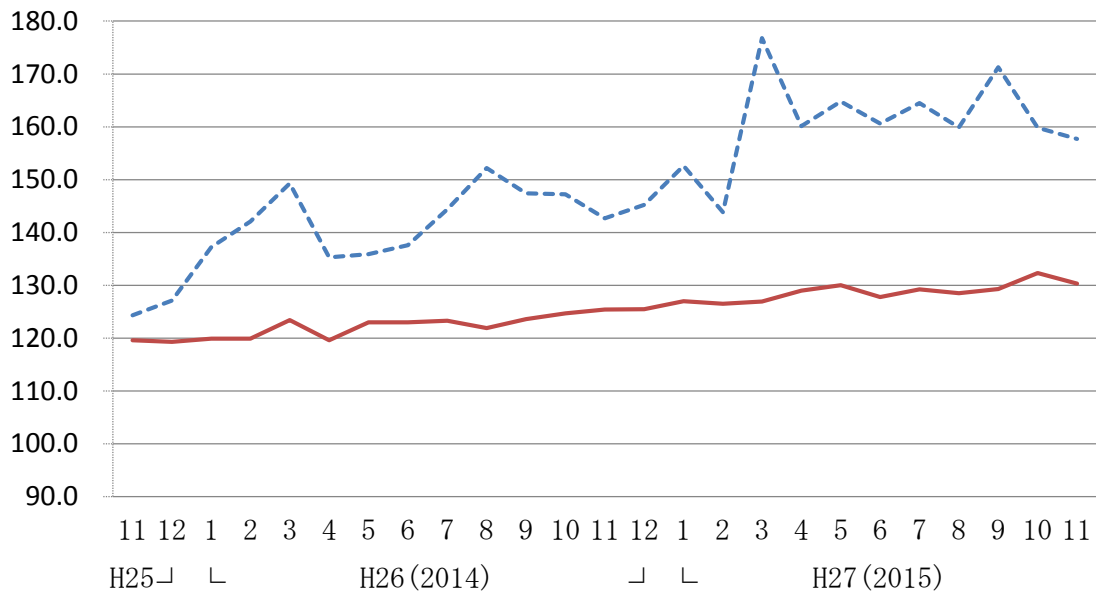

(2) 商品別季節調整済指数及び前期（月）比増減率

(2) Seasonal adjustment indices by goods and services and the percentage change from the previous month/term

	年 月	合 計 Total	商品販売額				サービス売上高 Sales of Services	Year and Month	
			Sales of Goods	ファーストフード 及び日配食品 Fast foods & Dailyfoods	加工食品 Processed Foods	非食品 Non-Foods			
季節 調 整 済 指 数 (平成 22 年 100)	平成 26 年 7～9月	124.1	122.9	134.3	110.2	122.8	148.0	Q3 2014	Seasonal adjustment indices (C.Y.2010 average=100)
	10～12	126.0	125.2	137.6	112.2	124.1	145.0	Q4	
	平成 27 年 1～3月	128.2	126.8	142.2	114.4	123.1	157.7	Q1 2015	
	4～6	130.3	128.9	142.6	117.0	126.1	161.8	Q2	
	7～9	130.8	129.0	144.8	116.5	124.0	165.2	Q3	
	平成 26 年 9月	124.6	123.6	135.3	110.4	123.6	147.4	Sep. 2014	
	10	125.7	124.7	136.9	111.6	124.5	147.2	Oct.	
	11	126.1	125.4	137.9	112.7	123.3	142.7	Nov.	
	12	126.3	125.5	137.9	112.3	124.6	145.2	Dec.	
	平成 27 年 1月	128.0	127.0	141.4	114.0	124.6	152.6	Jan. 2015	
	2	127.3	126.5	141.1	113.6	122.8	143.8	Feb.	
3	129.2	126.9	144.0	115.5	121.8	176.8	Mar.		
4	130.3	129.0	141.0	116.4	129.5	160.1	Apr.		
5	131.5	130.0	144.8	119.5	124.7	164.8	May		
6	129.2	127.8	141.9	115.2	124.1	160.6	Jun.		
7	130.9	129.2	144.2	117.2	124.3	164.5	Jul.		
8	130.3	128.5	145.5	115.7	123.0	159.9	Aug.		
9	131.1	129.3	144.7	116.6	124.8	171.3	Sep.		
10	133.4	132.3	149.1	119.5	126.7	159.8	Oct.		
11	131.4	130.3	146.3	117.4	124.9	157.7	Nov.		
前 期 (月) 比 増 減 率 (%)	平成 26 年 7～9月	1.4	0.8	▲1.0	▲1.0	4.4	8.6	Q3 2014	Percentage change from the previous month/term (%)
	10～12	1.5	1.9	2.5	1.8	1.1	▲2.0	Q4	
	平成 27 年 1～3月	1.7	1.3	3.3	2.0	▲0.8	8.8	Q1 2015	
	4～6	1.6	1.7	0.3	2.3	2.4	2.6	Q2	
	7～9	0.4	0.1	1.5	▲0.4	▲1.7	2.1	Q3	
	平成 26 年 9月	0.9	1.4	0.9	1.6	1.5	▲3.2	Sep. 2014	
	10	0.9	0.9	1.2	1.1	0.7	▲0.1	Oct.	
	11	0.3	0.6	0.7	1.0	▲1.0	▲3.1	Nov.	
	12	0.2	0.1	0.0	▲0.4	1.1	1.8	Dec.	
	平成 27 年 1月	1.3	1.2	2.5	1.5	0.0	5.1	Jan. 2015	
	2	▲0.5	▲0.4	▲0.2	▲0.4	▲1.4	▲5.8	Feb.	
3	1.5	0.3	2.1	1.7	▲0.8	22.9	Mar.		
4	0.9	1.7	▲2.1	0.8	6.3	▲9.4	Apr.		
5	0.9	0.8	2.7	2.7	▲3.7	2.9	May		
6	▲1.7	▲1.7	▲2.0	▲3.6	▲0.5	▲2.5	Jun.		
7	1.3	1.1	1.6	1.7	0.2	2.4	Jul.		
8	▲0.5	▲0.5	0.9	▲1.3	▲1.0	▲2.8	Aug.		
9	0.6	0.6	▲0.5	0.8	1.5	7.1	Sep.		
10	1.8	2.3	3.0	2.5	1.5	▲6.7	Oct.		
11	▲1.5	▲1.5	▲1.9	▲1.8	▲1.4	▲1.3	Nov.		

(3) 経済産業局別季節調整済指数及び前期(月)比増減率

(3) Seasonal adjustment indices by regional bureaus of METI and the percentage change from the previous month/term

年 月		北海道 Hokkaido	東北 Tohoku	関東 Kanto	中部 Chubu	近畿 Kansai	中国 Chugoku	四国 Shikoku	九州・沖縄 Kyushu ・Okinawa	Year and Month		
季節調整済指数 (平成22年 100)	平成 26 年 7~9月	118.0	129.9	122.8	125.6	124.5	124.9	129.2	126.5	Q3	2014	Seasonal adjustment indices (C.Y.2010 average=100)
	10~12	118.5	131.5	124.5	127.7	126.9	127.5	132.8	129.6	Q4		
	平成 27 年 1~3月	120.1	134.9	126.6	129.8	128.8	129.8	133.6	131.1	Q1	2015	
	4~6	121.0	136.9	128.7	132.0	131.2	131.6	138.2	134.3	Q2		
	7~9	121.9	137.1	128.6	132.1	132.1	132.0	138.6	136.1	Q3		
	平成 26 年 9月	118.3	130.1	122.9	126.5	125.6	126.7	131.9	128.0	Sep.	2014	
	10	118.1	131.3	124.1	126.9	126.9	126.8	132.0	128.9	Oct.		
	11	118.7	131.8	124.4	128.0	126.6	127.9	133.5	130.2	Nov.		
	12	118.7	131.5	125.0	128.1	127.1	127.8	132.9	129.6	Dec.		
	平成 27 年 1月	120.3	134.1	126.7	129.7	128.7	129.8	129.2	131.1	Jan.	2015	
	2	118.7	133.1	126.0	129.2	127.5	128.9	135.3	130.1	Feb.		
	3	121.2	137.4	127.1	130.4	130.2	130.7	136.3	132.2	Mar.		
	4	122.6	138.0	128.6	132.3	130.7	131.0	137.8	133.9	Apr.		
	5	122.1	137.8	130.0	133.7	132.4	132.5	139.5	134.7	May		
	6	118.3	134.9	127.6	130.1	130.6	131.3	137.2	134.3	Jun.		
	7	122.2	139.2	129.1	132.2	131.7	131.7	137.3	135.1	Jul.		
	8	121.3	135.0	127.7	132.1	132.4	131.9	138.1	135.8	Aug.		
	9	122.3	137.1	129.0	132.1	132.1	132.4	140.4	137.5	Sep.		
	10	122.6	139.4	131.3	134.4	134.2	135.7	143.2	140.1	Oct.		
11	121.2	137.0	129.3	132.7	132.2	133.7	142.4	138.4	Nov.			
前期(月)比増減率 (%)	平成 26 年 7~9月	1.6	0.8	1.0	1.6	2.0	1.3	2.4	1.3	Q3	2014	Percentage change from the previous month/term (%)
	10~12	0.4	1.2	1.4	1.7	1.9	2.1	2.8	2.5	Q4		
	平成 27 年 1~3月	1.4	2.6	1.7	1.6	1.5	1.8	0.6	1.2	Q1	2015	
	4~6	0.7	1.5	1.7	1.7	1.9	1.4	3.4	2.4	Q2		
	7~9	0.7	0.1	▲0.1	0.1	0.7	0.3	0.3	1.3	Q3		
	平成 26 年 9月	0.8	0.9	0.3	1.5	1.5	3.1	3.9	2.5	Sep.	2014	
	10	▲0.2	0.9	1.0	0.3	1.0	0.1	0.1	0.7	Oct.		
	11	0.5	0.4	0.2	0.9	▲0.2	0.9	1.1	1.0	Nov.		
	12	0.0	▲0.2	0.5	0.1	0.4	▲0.1	▲0.4	▲0.5	Dec.		
	平成 27 年 1月	1.3	2.0	1.4	1.2	1.3	1.6	▲2.8	1.2	Jan.	2015	
	2	▲1.3	▲0.7	▲0.6	▲0.4	▲0.9	▲0.7	4.7	▲0.8	Feb.		
	3	2.1	3.2	0.9	0.9	2.1	1.4	0.7	1.6	Mar.		
	4	1.2	0.4	1.2	1.5	0.4	0.2	1.1	1.3	Apr.		
	5	▲0.4	▲0.1	1.1	1.1	1.3	1.1	1.2	0.6	May		
	6	▲3.1	▲2.1	▲1.8	▲2.7	▲1.4	▲0.9	▲1.6	▲0.3	Jun.		
	7	3.3	3.2	1.2	1.6	0.8	0.3	0.1	0.6	Jul.		
	8	▲0.7	▲3.0	▲1.1	▲0.1	0.5	0.2	0.6	0.5	Aug.		
	9	0.8	1.6	1.0	0.0	▲0.2	0.4	1.7	1.3	Sep.		
	10	0.2	1.7	1.8	1.7	1.6	2.5	2.0	1.9	Oct.		
11	▲1.1	▲1.7	▲1.5	▲1.3	▲1.5	▲1.5	▲0.6	▲1.2	Nov.			

第11表 コンビニエンスストア経済産業局別販売額等及び前年（度・同期・同月）比増減率

Table 11 Sales value of convenience stores by regional bureaus of METI and the percentage change from the same month/term of the previous year

年 月	北海道 Hokkaido		東北 Tohoku		関東 Kanto		中部 Chubu		近畿 Kansai		中国 Chugoku		四国 Shikoku		九州 Kyushu		沖縄 Okinawa		Year and Month	
	店舗数 Establishments	販売額 Sales value	店舗数 Establishments	販売額 Sales value	店舗数 Establishments	販売額 Sales value	店舗数 Establishments	販売額 Sales value	店舗数 Establishments	販売額 Sales value	店舗数 Establishments	販売額 Sales value	店舗数 Establishments	販売額 Sales value	店舗数 Establishments	販売額 Sales value	店舗数 Establishments	販売額 Sales value		
販売額 (百万円)	平成24年	495,787	2,752	684,267	3,413	4,293,999	20,547	985,605	5,418	1,369,124	7,077	498,274	2,509	216,453	1,265	933,679	4,820	C.Y. 2012
	25	507,299	2,815	709,517	3,623	4,455,379	21,491	1,040,587	5,786	1,426,759	7,473	519,750	2,659	228,385	1,363	889,577	4,529	95,163	495	2013
	26	524,763	2,873	742,130	3,786	4,706,393	22,445	1,099,589	6,125	1,522,555	7,945	550,984	2,810	247,683	1,513	927,269	4,703	101,864	525	2014
	平成24年度	498,629	2,754	689,977	3,461	4,319,674	20,809	994,855	5,506	1,377,112	7,175	501,374	2,544	217,203	1,242	943,438	4,915	F.Y. 2012
	25	511,472	2,820	717,461	3,659	4,518,736	21,786	1,058,207	5,890	1,451,572	7,522	528,254	2,701	234,090	1,411	901,366	4,528	96,625	503	2013
	26	528,434	2,869	749,985	3,803	4,761,336	22,711	1,111,480	6,212	1,542,516	8,022	558,046	2,818	250,903	1,591	937,584	4,726	103,509	531	2014
	平成26年 7~9月	142,281	2,849	198,829	3,751	1,250,957	22,303	291,384	6,067	404,463	7,848	146,103	2,781	65,839	1,491	243,826	4,668	27,255	516	Q3 2014
	10~12	134,320	2,873	190,130	3,786	1,207,016	22,445	282,517	6,125	394,154	7,945	142,572	2,810	63,954	1,513	240,312	4,703	26,221	525	Q4
	平成27年 1~3月	123,860	2,869	178,594	3,803	1,141,509	22,711	268,796	6,212	371,548	8,022	134,925	2,818	60,918	1,591	228,707	4,726	25,438	531	Q1 2015
	4~6	133,344	2,854	193,884	3,832	1,229,659	22,856	287,241	6,248	400,261	8,068	143,523	2,843	65,887	1,562	241,116	4,764	26,965	539	Q2
	7~9	146,918	2,865	209,582	3,873	1,309,226	23,030	306,584	6,286	428,956	8,160	154,545	2,863	70,647	1,592	262,730	4,813	29,013	545	Q3
平成26年 9月	44,613	2,849	62,410	3,751	393,321	22,303	92,173	6,067	128,108	7,848	46,587	2,781	20,918	1,491	77,366	4,668	8,728	516	Sep. 2014	
10	44,732	2,856	63,380	3,754	402,579	22,333	94,004	6,081	132,554	7,878	47,053	2,791	21,308	1,498	79,146	4,675	8,785	521	Oct.	
11	42,977	2,863	61,119	3,773	388,915	22,414	90,993	6,116	126,470	7,931	45,951	2,806	20,603	1,508	77,268	4,699	8,472	524	Nov.	
12	46,611	2,873	65,631	3,786	415,522	22,445	97,520	6,125	135,130	7,945	49,568	2,810	22,043	1,513	83,898	4,703	8,964	525	Dec.	
平成27年 1月	41,895	2,872	59,621	3,789	379,072	22,511	89,339	6,154	123,439	7,966	45,032	2,803	19,794	1,444	76,953	4,692	8,506	527	Jan. 2015	
2	38,383	2,870	55,448	3,811	353,890	22,713	83,371	6,225	114,887	8,037	41,702	2,812	19,095	1,532	70,482	4,711	7,965	531	Feb.	
3	43,582	2,869	63,525	3,803	408,547	22,711	96,086	6,212	133,222	8,022	48,191	2,818	22,029	1,591	81,272	4,726	8,967	531	Mar.	
4	42,751	2,868	62,447	3,812	396,874	22,784	93,184	6,226	129,392	8,033	46,350	2,827	21,388	1,539	78,075	4,738	8,709	534	Apr.	
5	45,640	2,853	66,744	3,817	422,175	22,874	98,787	6,254	136,835	8,066	49,340	2,835	22,726	1,558	83,071	4,758	9,093	536	May	
6	44,953	2,854	64,693	3,832	410,610	22,856	95,270	6,248	134,034	8,068	47,833	2,843	21,773	1,562	79,970	4,764	9,163	539	Jun.	
7	50,422	2,867	71,994	3,864	452,819	22,941	105,300	6,280	147,166	8,107	52,665	2,850	23,761	1,569	89,366	4,772	9,716	542	Jul.	
8	50,372	2,873	71,859	3,880	443,702	23,061	105,085	6,319	147,031	8,185	53,200	2,868	24,602	1,592	90,295	4,811	9,929	546	Aug.	
9	46,124	2,865	65,729	3,873	412,705	23,030	96,199	6,286	134,759	8,160	48,680	2,863	22,284	1,592	83,069	4,813	9,368	545	Sep.	
10	46,431	2,876	67,334	3,872	425,943	23,072	99,486	6,286	140,317	8,166	50,312	2,869	23,113	1,598	86,024	4,819	9,484	547	Oct.	
11	43,878	2,883	63,598	3,883	404,208	23,112	94,352	6,289	132,006	8,205	48,062	2,876	21,965	1,603	82,050	4,828	9,053	550	Nov.	
前年 (度・同期・同月) 比増減率 (%)	平成24年	3.7	3.3	9.1	4.2	3.5	5.1	3.5	7.8	3.5	5.8	3.7	4.7	2.4	4.5	5.0	6.3	C.Y. 2012
	25	2.3	2.3	3.7	6.2	3.8	4.6	5.6	6.8	4.2	5.6	4.3	6.0	5.5	7.7	5.5	4.2	5.5	4.7	2013
	26	3.4	2.1	4.6	4.5	5.6	4.4	5.7	5.9	6.7	6.3	6.0	5.7	8.4	11.0	4.2	3.8	7.0	6.1	2014
	平成24年度	3.2	3.4	5.3	5.4	3.1	5.6	3.1	8.1	3.0	6.1	3.1	4.8	1.6	1.9	4.5	6.7	F.Y. 2012
	25	2.6	2.4	4.0	5.7	4.6	4.7	6.4	7.0	5.4	4.8	5.4	6.2	7.8	13.6	5.8	2.1	5.9	5.0	2013
	26	3.3	1.7	4.5	3.9	5.4	4.2	5.0	5.5	6.3	6.6	5.6	4.3	7.2	12.8	4.0	4.4	7.1	5.6	2014
	平成26年 7~9月	3.9	2.0	4.9	5.2	5.3	4.7	5.1	6.3	6.6	6.5	5.4	5.9	7.4	11.9	2.8	4.5	7.1	6.2	Q3 2014
	10~12	3.5	2.1	4.5	4.5	5.4	4.4	5.6	5.9	6.9	6.3	6.1	5.7	8.7	11.0	5.5	3.8	8.4	6.1	Q4
	平成27年 1~3月	3.1	1.7	4.6	3.9	5.1	4.2	4.6	5.5	5.7	6.6	5.5	4.3	5.6	12.8	4.7	4.4	6.9	5.6	Q1 2015
	4~6	4.2	0.3	6.3	3.3	5.8	3.8	6.9	4.9	7.5	4.7	6.8	4.2	9.5	8.3	7.3	3.7	9.6	5.1	Q2
	7~9	3.3	0.6	5.4	3.3	4.7	3.3	5.2	3.6	6.1	4.0	5.8	2.9	7.3	6.8	7.8	3.1	6.5	5.6	Q3
平成26年 9月	4.3	2.0	4.8	5.2	5.0	4.7	5.8	6.3	7.5	6.5	7.0	5.9	9.6	11.9	4.3	4.5	8.0	6.2	Sep. 2014	
10	3.8	2.2	4.8	4.6	5.7	4.5	5.7	6.2	7.8	6.7	6.1	5.8	9.4	12.1	6.1	4.4	9.3	6.3	Oct.	
11	2.7	2.1	4.2	4.6	4.9	4.6	5.3	6.2	6.3	6.6	6.2	6.0	9.1	11.5	5.7	4.1	8.6	6.5	Nov.	
12	3.9	2.1	4.5	4.5	5.6	4.4	5.6	5.9	6.5	6.3	5.9	5.7	7.7	11.0	4.6	3.8	7.4	6.1	Dec.	
平成27年 1月	4.3	2.1	5.4	4.5	6.4	4.5	6.3	6.1	7.0	6.3	6.9	4.8	3.7	5.2	5.1	2.8	7.2	5.8	Jan. 2015	
2	2.7	2.0	5.3	4.3	5.1	4.5	5.3	5.8	5.4	5.7	5.8	4.4	8.5	9.7	4.3	2.3	7.1	6.4	Feb.	
3	2.1	1.7	3.2	3.9	3.8	4.2	2.5	5.5	4.7	6.6	4.1	4.3	4.8	12.8	4.8	4.4	6.4	5.6	Mar.	
4	8.0	1.5	8.4	3.7	7.4	4.2	9.6	5.2	9.3	5.7	8.5	4.2	12.2	8.7	9.1	4.1	10.0	5.1	Apr.	
5	3.8	0.6	6.5	3.2	6.0	4.1	7.1	5.2	7.3	4.9	6.5	4.2	9.3	9.0	6.6	3.9	9.9	5.1	May	
6	1.2	0.3	4.1	3.3	4.1	3.8	4.1	4.9	6.0	4.7	5.4	4.2	7.0	8.3	6.3	3.7	9.0	5.1	Jun.	
7	3.2	0.8	6.3	3.6	4.9	3.7	5.1	4.7	6.0	4.6	5.4	3.9	6.5	7.8	6.9	3.3	5.1	5.4	Jul.	
8	3.2	0.9	4.6	3.4	4.2	3.4	6.1	3.9	6.9	4.4	7.3	3.1	8.8	7.1	9.0	3.2	7.0	5.8	Aug.	
9	3.4	0.6	5.3	3.3	4.9	3.3	4.4	3.6	5.2	4.0	4.5	2.9	6.5	6.8	7.4	3.1	7.3	5.6	Sep.	
10	3.8	0.7	6.2	3.1	5.8	3.3	5.8	3.4	5.9	3.7	6.9	2.8	8.5	6.7	8.7	3.1	8.0	5.0	Oct.	
11	2.1	0.7	4.1	2.9	3.9	3.1	3.7	2.8	4.4	3.5	4.6	2.5	6.6	6.3	6.2	2.7	6.9	5.0	Nov.	

注1：平成25年1月分から「九州」と「沖縄」を分割して掲載している。

注2：平成27年7月分から既存店を廃止した。

注3：前年(度・同期・同月)比増減率は、ギャップを調整するリンク係数(付表参照)で処理した数値で計算している。

Note1: Figures for "Kyushu・Okinawa" are to be released separately as "Kyushu" and "Okinawa" from January, 2013.

Note2: From July, 2015, "Adjusted" items are deleted above table.

Note3: The percentage change from the same month/term of the previous year is calculated using the linked coefficient to adjust for discrepancies. Refer to the Appendix table.

第12表 コンビニエンスストア都道府県別販売額等及び前年同月比増減率

Table 12 Convenience stores sales value and the percentage change from the same month of the previous year by prefecture

(単位:百万円、店) (million yen)

都道府県 Prefecture		販売額・サービス売上高		店舗数	
		Sales value of Goods and Services	前年同月比 増減率 Percentage change from the same month of the previous year	Number of establishments	前年同月比 増減率 Percentage change from the same month of the previous year
北海道	Hokkaido	43,878	-	2,883	-
青森	Aomori	7,308	-	537	-
岩手	Iwate	7,774	-	516	-
宮城	Miyagi	19,128	-	1,115	-
秋田	Akita	5,675	-	456	-
山形	Yamagata	6,815	-	453	-
福島	Fukushima	16,898	-	806	-
茨城	Ibaraki	23,416	-	1,405	-
栃木	Tochigi	15,553	-	888	-
群馬	Gunma	14,900	-	952	-
埼玉	Saitama	47,408	-	2,763	-
千葉	Chiba	45,287	-	2,597	-
東京都	Tokyo	130,845	-	6,858	-
神奈川県	Kanagawa	64,054	-	3,643	-
新潟	Niigata	13,717	-	917	-
富山	Toyama	6,952	-	517	-
石川	Ishikawa	7,367	-	550	-
福井	Fukui	5,006	-	348	-
山梨	Yamanashi	7,008	-	440	-
長野	Nagano	14,477	-	928	-
岐阜	Gifu	12,336	-	891	-
静岡県	Shizuoka	27,543	-	1,721	-
愛知県	Aichi	55,814	-	3,547	-
三重	Mie	11,883	-	784	-
滋賀	Shiga	8,893	-	549	-
京都	Kyoto	16,437	-	1,014	-
大阪	Osaka	58,993	-	3,642	-
兵庫県	Hyogo	30,966	-	1,877	-
奈良	Nara	6,610	-	438	-
和歌山	Wakayama	5,101	-	337	-
鳥取	Tottori	3,400	-	229	-
島根	Shimane	3,946	-	258	-
岡山	Okayama	12,033	-	736	-
広島	Hiroshima	19,420	-	1,120	-
山口	Yamaguchi	9,263	-	533	-
徳島	Tokushima	4,616	-	343	-
香川	Kagawa	5,804	-	425	-
愛媛	Ehime	7,485	-	573	-
高知	Kochi	4,060	-	262	-
福岡	Fukuoka	37,451	-	2,130	-
佐賀	Saga	5,848	-	350	-
長崎	Nagasaki	7,713	-	469	-
熊本	Kumamoto	11,026	-	639	-
大分	Oita	7,117	-	434	-
宮崎	Miyazaki	6,386	-	390	-
鹿児島	Kagoshima	6,509	-	416	-
沖縄	Okinawa	9,053	-	550	-

第13表 家電大型専門店商品別販売額等及び前年（度、同期、同月）比増減率

Table13 Large-scale speciality retailers for home electric appliances sales value by goods and the percentage change from the same month/term of the previous year.

	年 月	商品販売額 Sales of goods	A V家電	情報家電	通信家電	カメラ類	生活家電	その他	店舗数 (店) Number of establishments	Year and Month		
			Audio visual home electronics	Information appliances	Communication appliances	Cameras	Home electric appliances	Others				
販 売 額 (百万円)	平成24年	-	-	-	-	-	-	-	-	C.Y.	2012	Sales value (million yen)
	25	-	-	-	-	-	-	-	-		2013	
	26	4,531,130	622,198	1,132,143	355,619	239,672	1,750,285	431,213	2,443		2014	
	平成24年度	-	-	-	-	-	-	-	-	F.Y.	2012	
	25	-	-	-	-	-	-	-	-		2013	
	26	4,178,071	593,733	1,013,019	341,570	225,653	1,581,614	422,482	2,446		2014	
	平成26年 7~9月	1,064,193	138,477	228,210	83,402	58,315	453,216	102,573	2,430	Q3	2014	
	10~12	1,118,285	157,148	283,416	96,707	58,586	398,938	123,490	2,443	Q4		
	平成27年 1~3月	1,072,233	171,712	253,849	94,608	56,013	384,375	111,676	2,446	Q1	2015	
	4~6	971,073	129,635	210,609	72,501	54,259	394,648	109,421	2,412	Q2		
	7~9	1,105,025	139,311	206,382	76,843	55,589	510,292	116,608	2,417	Q3		
	平成26年 9月	312,940	43,913	72,732	33,348	20,601	109,014	33,332	2,430	Sep.	2014	
	10	298,959	39,947	74,435	32,303	18,670	100,788	32,816	2,433	Oct.		
	11	348,684	46,884	84,742	32,739	18,241	130,033	36,045	2,437	Nov.		
	12	470,642	70,317	124,239	31,665	21,675	168,117	54,629	2,443	Dec.		
	平成27年 1月	362,176	58,754	86,160	30,055	18,826	130,284	38,097	2,441	Jan.	2015	
	2	302,457	46,706	70,593	25,249	15,980	109,367	34,562	2,444	Feb.		
	3	407,600	66,252	97,096	39,304	21,207	144,724	39,017	2,446	Mar.		
	4	316,600	46,992	77,696	25,242	18,689	111,306	36,675	2,450	Apr.		
	5	329,314	42,462	68,745	24,628	18,905	138,478	36,096	2,451	May		
6	325,159	40,181	64,168	22,631	16,665	144,864	36,650	2,412	Jun.			
7	413,529	47,552	68,609	24,108	18,779	213,616	40,865	2,411	Jul.			
8	380,360	46,989	70,395	25,674	17,686	179,193	40,423	2,414	Aug.			
9	311,136	44,770	67,378	27,061	19,124	117,483	35,320	2,417	Sep.			
10	305,027	41,754	68,422	28,509	17,320	112,107	36,915	2,427	Oct.			
11	335,762	46,476	76,991	26,510	15,203	132,178	38,404	2,430	Nov.			
前年 (度・同期・同月) 比増減率 (%)	平成24年	-	-	-	-	-	-	-	-	C.Y.	2012	Percentage change from the same month/term of the previous year (%)
	25	-	-	-	-	-	-	-	-		2013	
	26	-	-	-	-	-	-	-	-		2014	
	平成24年度	-	-	-	-	-	-	-	-	F.Y.	2012	
	25	-	-	-	-	-	-	-	-		2013	
	26	-	-	-	-	-	-	-	-		2014	
	平成26年 7~9月	-	-	-	-	-	-	-	-	Q3	2014	
	10~12	-	-	-	-	-	-	-	-	Q4		
	平成27年 1~3月	▲24.8	▲14.2	▲31.9	▲12.9	▲20.0	▲30.5	▲7.3	0.5	Q1	2015	
	4~6	5.2	2.6	▲14.9	8.4	2.9	14.4	29.1	▲0.3	Q2		
	7~9	3.8	0.6	▲9.6	▲7.9	▲4.7	12.6	13.7	▲0.5	Q3		
	平成26年 9月	-	-	-	-	-	-	-	-	Sep.	2014	
	10	-	-	-	-	-	-	-	-	Oct.		
	11	-	-	-	-	-	-	-	-	Nov.		
	12	-	-	-	-	-	-	-	-	Dec.		
	平成27年 1月	▲11.5	▲10.7	▲19.1	▲16.9	▲7.6	▲11.5	15.5	0.9	Jan.	2015	
	2	▲15.2	▲1.7	▲22.3	2.8	▲8.1	▲22.3	▲2.7	0.4	Feb.		
	3	▲38.2	▲23.7	▲44.7	▲18.0	▲34.3	▲45.4	▲24.8	0.5	Mar.		
	4	10.4	4.6	▲18.2	15.9	7.1	34.2	48.5	0.7	Apr.		
	5	11.3	9.7	▲13.9	13.6	3.2	27.9	24.7	1.0	May		
6	▲4.6	▲6.0	▲11.8	▲3.3	▲1.8	▲5.9	17.9	▲0.3	Jun.			
7	4.8	1.3	▲9.1	3.9	▲4.2	10.9	10.4	▲0.6	Jul.			
8	6.7	▲1.3	▲12.1	▲4.4	▲2.3	18.2	25.5	▲0.5	Aug.			
9	▲0.6	2.0	▲7.4	▲18.9	▲7.2	7.8	6.0	▲0.5	Sep.			
10	2.0	4.5	▲8.1	▲11.7	▲7.2	11.2	12.5	▲0.2	Oct.			
11	▲3.7	▲0.9	▲9.1	▲19.0	▲16.7	1.6	6.5	▲0.3	Nov.			

第14表 家電大型専門店経済産業局別販売額等及び前年（度、同期、同月）比増減率

Table 14 Large-scale speciality retailers for home electric appliances sales value by regional bureaus of METI and the percentage change from the same month/term of the previous year.

年 月	北海道		東北		関東		中部		近畿		中国		四国		九州		沖縄		Year and month
	Hokkaido		Tohoku		Kanto		Chubu		Kansai		Chugoku		Shikoku		Kyushu		Okinawa		
	店舗数	店舗数	店舗数	店舗数	店舗数	店舗数	店舗数	店舗数	店舗数	店舗数	店舗数	店舗数	店舗数	店舗数	店舗数	店舗数	店舗数	店舗数	
平成 24 年	-	-	-	-	-	-	-	-	-	-	-	-	-	-	-	-	-	-	C.Y. 2012
25	-	-	-	-	-	-	-	-	-	-	-	-	-	-	-	-	-	-	2013
26	143,203	83	235,378	180	2,137,972	876	446,651	298	853,018	442	245,961	165	105,687	86	335,779	294	27,481	19	2014
平成 24 年度	-	-	-	-	-	-	-	-	-	-	-	-	-	-	-	-	-	-	F.Y. 2012
25	-	-	-	-	-	-	-	-	-	-	-	-	-	-	-	-	-	-	2013
26	130,039	85	213,126	179	1,978,725	877	408,827	299	796,061	442	223,604	166	95,949	86	305,922	293	25,818	19	2014
平成 26 年 7~9 月	31,841	82	53,741	177	499,537	874	105,614	297	199,285	438	59,802	164	25,453	85	81,868	294	7,052	19	Q3 2014
10~12	35,954	83	56,536	180	532,866	876	109,439	298	214,461	442	59,157	165	25,225	86	78,625	294	6,022	19	Q4
平成 27 年 1~3 月	34,983	85	58,340	179	502,177	877	104,575	299	204,183	442	57,643	166	25,038	86	78,855	293	6,439	19	Q1 2015
4~6	29,263	83	46,352	170	462,611	867	91,672	297	189,793	433	49,309	163	21,787	87	72,353	292	7,933	20	Q2
7~9	34,072	89	56,584	173	513,881	868	110,018	298	210,805	431	59,965	161	26,544	84	85,268	292	7,888	21	Q3
平成 26 年 9 月	10,312	82	15,504	177	148,009	874	31,172	297	58,246	438	17,770	164	7,024	85	22,848	294	2,055	19	Sep. 2014
10	10,067	82	15,770	178	145,425	875	28,299	296	55,825	441	15,248	164	6,066	85	20,496	293	1,763	19	Oct.
11	11,609	83	17,570	178	164,892	874	34,703	296	67,103	442	18,868	165	7,474	86	24,659	294	1,806	19	Nov.
12	14,278	83	23,196	180	222,549	876	46,437	298	91,533	442	25,041	165	11,685	86	33,470	294	2,453	19	Dec.
平成 27 年 1 月	11,876	83	22,415	179	171,277	876	35,026	297	66,070	441	18,757	165	8,158	86	26,497	295	2,100	19	Jan. 2015
2	9,548	85	14,987	178	142,949	876	28,920	298	59,877	442	15,925	165	7,032	87	21,497	294	1,722	19	Feb.
3	13,559	85	20,938	179	187,951	877	40,629	299	78,236	442	22,961	166	9,848	86	30,861	293	2,617	19	Mar.
4	9,799	85	15,008	180	153,980	877	28,745	300	61,043	442	15,633	166	6,885	87	23,186	293	2,321	20	Apr.
5	9,825	85	16,157	180	156,747	876	31,494	300	64,540	443	16,213	166	7,452	87	24,317	294	2,569	20	May
6	9,639	83	15,187	170	151,884	867	31,433	297	64,210	433	17,463	163	7,450	87	24,850	292	3,043	20	Jun.
7	11,195	82	21,114	172	193,293	865	41,662	299	77,864	434	22,030	162	10,340	85	33,105	291	2,926	21	Jul.
8	12,198	89	19,648	172	173,261	866	38,312	299	74,285	431	21,372	161	9,272	84	29,377	291	2,635	21	Aug.
9	10,679	89	15,822	173	147,327	868	30,044	298	58,656	431	16,563	161	6,932	84	22,786	292	2,327	21	Sep.
10	10,498	89	16,035	173	146,165	873	29,014	300	57,326	433	15,360	161	6,572	84	21,856	293	2,201	21	Oct.
11	11,255	90	16,922	173	156,198	874	33,534	300	65,316	434	18,220	161	7,648	84	24,532	293	2,137	21	Nov.
平成 24 年	-	-	-	-	-	-	-	-	-	-	-	-	-	-	-	-	-	-	C.Y. 2012
25	-	-	-	-	-	-	-	-	-	-	-	-	-	-	-	-	-	-	2013
26	-	-	-	-	-	-	-	-	-	-	-	-	-	-	-	-	-	-	2014
平成 24 年度	-	-	-	-	-	-	-	-	-	-	-	-	-	-	-	-	-	-	F.Y. 2012
25	-	-	-	-	-	-	-	-	-	-	-	-	-	-	-	-	-	-	2013
26	-	-	-	-	-	-	-	-	-	-	-	-	-	-	-	-	-	-	2014
平成 26 年 7~9 月	-	-	-	-	-	-	-	-	-	-	-	-	-	-	-	-	-	-	Q3 2014
10~12	-	-	-	-	-	-	-	-	-	-	-	-	-	-	-	-	-	-	Q4
平成 27 年 1~3 月	▲27.3	3.7	▲27.6	▲1.1	▲24.1	▲0.2	▲26.6	1.0	▲21.8	1.6	▲27.9	1.2	▲28.0	0.0	▲27.5	0.3	▲20.5	0.0	Q1 2015
4~6	7.3	1.2	4.1	▲5.0	4.2	▲0.6	2.8	1.7	6.5	▲0.9	4.9	1.2	7.7	2.4	8.7	▲0.3	25.8	5.3	Q2
7~9	7.0	8.5	5.3	▲2.3	2.9	▲0.7	4.2	0.3	5.8	▲1.6	0.3	▲1.8	4.3	▲1.2	4.2	▲0.7	11.9	10.5	Q3
平成 26 年 9 月	-	-	-	-	-	-	-	-	-	-	-	-	-	-	-	-	-	-	Sep. 2014
10	-	-	-	-	-	-	-	-	-	-	-	-	-	-	-	-	-	-	Oct.
11	-	-	-	-	-	-	-	-	-	-	-	-	-	-	-	-	-	-	Nov.
12	-	-	-	-	-	-	-	-	-	-	-	-	-	-	-	-	-	-	Dec.
平成 27 年 1 月	▲12.4	1.2	▲14.0	▲0.6	▲11.5	0.7	▲12.4	1.0	▲9.7	1.8	▲12.4	0.6	▲13.9	0.0	▲11.2	1.0	2.4	0.0	Jan. 2015
2	▲16.5	3.7	▲13.5	▲1.7	▲12.4	▲0.5	▲21.4	0.7	▲14.3	1.8	▲21.6	0.6	▲20.5	1.2	▲20.4	0.7	▲10.1	0.0	Feb.
3	▲41.4	3.7	▲43.7	▲1.1	▲38.3	▲0.2	▲38.1	1.0	▲33.8	1.6	▲40.0	1.2	▲40.2	0.0	▲40.5	0.3	▲36.7	0.0	Mar.
4	12.4	3.7	9.7	0.0	10.0	▲0.3	9.4	1.4	7.7	1.6	11.1	2.5	15.2	1.2	16.6	0.3	49.8	5.3	Apr.
5	12.2	3.7	11.5	0.6	8.8	0.1	12.2	1.0	15.7	1.6	11.2	3.1	17.3	2.4	12.7	0.7	23.8	5.3	May
6	▲1.5	1.2	▲7.1	▲5.0	▲5.2	▲0.6	▲9.8	1.7	▲2.2	▲0.9	▲4.9	1.2	▲5.8	2.4	▲1.0	▲0.3	13.5	5.3	Jun.
7	9.3	0.0	12.7	▲2.8	4.7	▲1.1	6.3	1.7	4.3	▲1.1	▲2.2	0.6	3.7	0.0	3.3	▲0.7	6.4	10.5	Jul.
8	8.1	9.9	0.7	▲2.8	3.8	▲0.9	8.7	1.0	11.9	▲1.8	9.5	▲0.6	9.6	▲1.2	8.9	▲0.7	17.2	10.5	Aug.
9	3.6	8.5	2.1	▲2.3	▲0.5	▲0.7	▲3.6	0.3	0.7	▲1.6	▲6.8	▲1.8	▲1.3	▲1.2	▲0.3	▲0.7	13.2	10.5	Sep.
10	4.3	8.5	1.7	▲2.8	0.5	▲0.2	2.5	1.4	2.7	▲1.8	0.7	▲1.8	8.3	▲1.2	6.6	0.0	24.8	10.5	Oct.
11	▲3.0	8.4	▲3.7	▲2.8	▲5.3	0.0	▲3.4	1.4	▲2.7	▲1.8	▲3.4	▲2.4	2.3	▲2.3	▲0.5	▲0.3	18.3	10.5	Nov.

Sales value (million yen) ・ Number of establishments

Percentage change from the same month/term of the previous year (%)

第15表 家電大型専門店都道府県別販売額等及び前年同月比増減率

Table15 Large-scale speciality retailers for home electric appliances sales value by prefectures and the percentage change from the same month of the previous year.

(単位:百万円、店、%) (million yen)

都道府県 Prefecture	販売額 Sales value		店舗数 Number of establishments	
		前年同月比増減率 percentage change from the same month of the previous year		前年同月比増減率 percentage change from the same month of the previous year
北海道 Hokkaido	11,255	▲3.0	90	8.4
青森 Aomori	2,026	▲4.5	24	▲4.0
岩手 Iwate	2,018	▲4.7	25	▲10.7
宮城 Miyagi	5,330	▲4.4	38	0.0
秋田 Akita	1,636	▲9.2	24	▲7.7
山形 Yamagata	1,825	▲1.7	24	4.3
福島 Fukushima	4,087	▲0.3	38	0.0
茨城 Ibaraki	6,063	▲8.5	59	▲18.1
栃木 Tochigi	5,791	7.4	44	▲2.2
群馬 Gunma	6,209	8.3	38	0.0
埼玉 Saitama	13,716	▲4.3	123	1.7
千葉 Chiba	13,126	▲6.8	112	1.8
東京 Tokyo	67,562	▲6.4	164	0.6
神奈川 Kanagawa	25,627	▲7.4	131	3.1
新潟 Niigata	5,036	▲2.3	65	▲1.5
富山 Toyama	2,696	▲5.5	32	3.2
石川 Ishikawa	2,971	▲4.8	30	0.0
福井 Fukui	1,930	▲6.3	18	0.0
山梨 Yamanashi	1,394	2.0	14	16.7
長野 Nagano	3,858	▲2.9	38	2.7
岐阜 Gifu	4,301	▲6.8	42	▲2.3
静岡 Shizuoka	7,816	▲6.3	86	3.6
愛知 Aichi	19,750	▲1.7	149	1.4
三重 Mie	3,816	▲5.0	47	4.4
滋賀 Shiga	3,072	▲6.3	37	▲7.5
京都 Kyoto	7,540	▲3.7	52	▲1.9
大阪 Osaka	34,454	0.1	154	2.7
兵庫 Hyogo	12,672	▲5.8	112	▲2.6
奈良 Nara	3,568	▲8.0	37	▲5.1
和歌山 Wakayama	2,080	▲4.6	24	▲11.1
鳥取 Tottori	1,076	▲3.2	11	0.0
島根 Shimane	1,374	▲1.6	17	0.0
岡山 Okayama	4,746	▲5.6	50	2.0
広島 Hiroshima	8,082	▲1.7	51	▲7.3
山口 Yamaguchi	2,942	▲5.3	32	▲3.0
徳島 Tokushima	1,494	▲5.3	18	0.0
香川 Kagawa	2,180	▲1.7	27	▲3.6
愛媛 Ehime	2,993	16.1	25	▲3.8
高知 Kochi	981	▲11.0	14	0.0
福岡 Fukuoka	11,664	0.0	105	▲1.9
佐賀 Saga	1,315	3.4	20	5.3
長崎 Nagasaki	1,883	1.9	21	5.0
熊本 Kumamoto	3,167	▲0.8	43	2.4
大分 Oita	2,219	▲4.6	31	▲8.8
宮崎 Miyazaki	1,917	▲4.6	26	0.0
鹿児島 Kagoshima	2,367	0.7	47	2.2
沖縄 Okinawa	2,137	18.3	21	10.5

第16表 ドラッグストア商品別販売額等及び前年（度、同期、同月）比増減率

Table16 Drugstore sales value by goods and the percentage change from the same month/term of the previous year.

年月	商品販売額 Sales of goods	調剤医薬品 Dispensing pharmaceutical products	OTC 医薬品 Over the counter medical products	ヘルスケア用品 (衛生用品)・介護・ベビー Health care (sanitary goods), nursing care, and baby products	健康食品 Health foods	ビューティケア (化粧品・小物) Beauty care (cosmetic products and goods)	トイレタリー Toiletry goods	家庭用品・日用 消耗品・ペット用品 Household utensils, daily necessities, pet products	食品 Food	その他 Others	店舗数 (店) Number of establishments	Year and Month
平成 24 年	-	-	-	-	-	-	-	-	-	-	-	C.Y. 2012
25	-	-	-	-	-	-	-	-	-	-	-	2013
26	4,937,496	345,127	736,637	356,282	164,669	726,156	511,691	769,489	1,206,513	120,932	13,069	2014
平成 24 年度	-	-	-	-	-	-	-	-	-	-	-	F.Y. 2012
25	-	-	-	-	-	-	-	-	-	-	-	2013
26	4,917,147	349,673	730,533	353,099	159,970	718,450	498,177	768,563	1,221,603	117,079	13,153	2014
平成 26 年 7~9 月	1,248,240	86,645	183,553	86,552	41,157	182,173	128,407	200,185	310,847	28,721	12,952	Q3 2014
10~12	1,274,920	89,993	190,195	92,487	40,336	186,466	130,023	202,004	311,198	32,218	13,069	Q4
平成 27 年 1~3 月	1,226,853	88,941	185,551	92,819	40,492	179,773	120,858	184,159	305,985	28,275	13,153	Q1 2015
4~6	1,309,606	89,911	189,144	92,947	44,307	199,771	131,619	203,541	328,014	30,352	13,281	Q2
7~9	1,340,963	88,534	195,918	92,332	45,972	204,036	135,421	209,802	338,778	30,170	13,383	Q3
平成 26 年 9 月	399,631	28,424	59,438	27,923	13,256	57,218	40,727	64,101	99,309	9,235	12,952	Sep. 2014
10	406,350	29,108	60,090	28,569	13,215	58,762	41,534	63,482	101,468	10,122	12,983	Oct.
11	404,849	28,455	60,683	29,583	12,952	58,384	41,690	63,608	99,410	10,084	13,025	Nov.
12	463,721	32,430	69,422	34,335	14,169	69,320	46,799	74,914	110,320	12,012	13,069	Dec.
平成 27 年 1 月	403,270	28,415	62,061	31,608	13,092	58,752	39,473	61,342	98,558	9,969	13,061	Jan. 2015
2	392,693	29,153	57,730	29,856	13,115	56,574	38,718	59,012	99,773	8,762	13,093	Feb.
3	430,890	31,373	65,760	31,355	14,285	64,447	42,667	63,805	107,654	9,544	13,153	Mar.
4	413,404	28,968	59,704	29,525	13,922	63,623	41,376	62,839	103,693	9,754	13,220	Apr.
5	452,164	30,483	65,624	32,098	14,936	68,766	45,687	70,700	113,471	10,399	13,275	May
6	444,038	30,460	63,816	31,324	15,449	67,382	44,556	70,002	110,850	10,199	13,281	Jun.
7	460,779	30,485	66,577	31,677	15,846	71,547	47,200	72,134	115,350	9,963	13,350	Jul.
8	453,906	29,096	66,481	31,053	15,700	69,461	45,783	70,903	114,831	10,598	13,368	Aug.
9	426,278	28,953	62,860	29,602	14,426	63,028	42,438	66,765	108,597	9,609	13,383	Sep.
10	446,446	30,962	66,243	31,611	14,828	67,037	44,934	68,232	112,046	10,553	13,441	Oct.
11	434,541	30,253	63,612	31,707	14,029	63,502	43,742	67,215	109,730	10,751	13,492	Nov.
平成 24 年	-	-	-	-	-	-	-	-	-	-	-	C.Y. 2012
25	-	-	-	-	-	-	-	-	-	-	-	2013
26	-	-	-	-	-	-	-	-	-	-	-	2014
平成 24 年度	-	-	-	-	-	-	-	-	-	-	-	F.Y. 2012
25	-	-	-	-	-	-	-	-	-	-	-	2013
26	-	-	-	-	-	-	-	-	-	-	-	2014
平成 26 年 7~9 月	-	-	-	-	-	-	-	-	-	-	-	Q3 2014
10~12	-	-	-	-	-	-	-	-	-	-	-	Q4
平成 27 年 1~3 月	▲1.6	5.4	▲3.2	▲3.3	▲10.4	▲4.1	▲10.1	▲0.5	5.2	▲12.0	4.5	Q1 2015
4~6	12.2	6.9	10.5	14.4	16.6	17.5	10.7	11.7	11.7	8.9	3.5	Q2
7~9	7.4	2.2	6.7	6.7	11.7	12.0	5.5	4.8	9.0	5.0	3.3	Q3
平成 26 年 9 月	-	-	-	-	-	-	-	-	-	-	-	Sep. 2014
10	-	-	-	-	-	-	-	-	-	-	-	Oct.
11	-	-	-	-	-	-	-	-	-	-	-	Nov.
12	-	-	-	-	-	-	-	-	-	-	-	Dec.
平成 27 年 1 月	4.4	1.4	2.4	3.1	▲7.8	3.4	▲2.2	7.8	12.2	▲6.9	4.3	Jan. 2015
2	6.3	11.2	2.5	1.9	▲3.2	7.4	0.7	8.7	11.8	▲6.0	4.5	Feb.
3	▲12.4	4.0	▲12.0	▲13.1	▲18.1	▲17.4	▲23.2	▲13.7	▲5.4	▲21.1	4.5	Mar.
4	13.3	4.4	10.0	14.9	17.9	19.3	12.0	14.1	13.6	12.3	3.4	Apr.
5	14.9	9.0	13.1	17.4	16.9	20.9	14.3	16.0	13.3	10.5	3.5	May
6	8.6	7.4	8.3	11.1	15.3	12.6	6.2	5.7	8.5	4.4	3.5	Jun.
7	7.5	2.2	6.9	7.3	12.3	12.0	6.2	4.8	8.3	6.6	3.6	Jul.
8	8.1	2.5	7.5	6.7	13.8	13.7	5.9	5.5	9.3	4.5	3.5	Aug.
9	6.7	1.9	5.8	6.0	8.8	10.2	4.2	4.2	9.4	4.0	3.3	Sep.
10	9.9	6.4	10.2	10.6	12.2	14.1	8.2	7.5	10.4	4.3	3.5	Oct.
11	7.3	6.3	4.8	7.2	8.3	8.8	4.9	5.7	10.4	6.6	3.6	Nov.

第17表 ドラッグストア経済産業局別販売額等及び前年（度、同期、同月）比増減率

Table17 Drugstore sales value by regional bureaus of METI and the percentage change from the same month/term of the previous year.

年 月	北海道 Hokkaido		東北 Tohoku		関東 Kanto		中部 Chubu		近畿 Kansai		中国 Chugoku		四国 Shikoku		九州 Kyushu		沖縄 Okinawa		Year and month	
	販売額 Sales value	店舗数 Number of establishments	販売額 Sales value	店舗数 Number of establishments	販売額 Sales value	店舗数 Number of establishments	販売額 Sales value	店舗数 Number of establishments	販売額 Sales value	店舗数 Number of establishments	販売額 Sales value	店舗数 Number of establishments	販売額 Sales value	店舗数 Number of establishments	販売額 Sales value	店舗数 Number of establishments	販売額 Sales value	店舗数 Number of establishments		
平成 24 年	-	-	-	-	-	-	-	-	-	-	-	-	-	-	-	-	-	-	C.Y. 2012	
25	-	-	-	-	-	-	-	-	-	-	-	-	-	-	-	-	-	-	2013	
26	209,770	587	302,875	841	2,189,077	5,651	593,741	1,518	703,992	2,053	248,156	651	151,361	419	521,726	1,299	16,798	50	2014	
平成 24 年度	-	-	-	-	-	-	-	-	-	-	-	-	-	-	-	-	-	-	F.Y. 2012	
25	-	-	-	-	-	-	-	-	-	-	-	-	-	-	-	-	-	-	2013	
26	210,864	587	303,050	856	2,168,944	5,673	585,795	1,533	717,215	2,058	248,859	660	150,753	422	514,683	1,311	16,984	53	2014	
平成 26 年 7～9月	54,088	582	76,838	829	551,005	5,608	148,269	1,516	180,410	2,021	62,673	646	38,204	415	132,408	1,286	4,345	49	Q3 2014	
10～12	53,000	587	76,755	841	566,583	5,651	150,249	1,518	184,665	2,053	66,339	651	39,243	419	133,754	1,299	4,332	50	Q4	
平成 27 年 1～3月	52,553	587	77,663	856	537,638	5,673	147,265	1,533	183,233	2,058	62,787	660	37,057	422	124,331	1,311	4,326	53	Q1 2015	
4～6	53,823	593	79,658	869	576,366	5,721	156,416	1,542	196,143	2,077	67,035	669	40,596	426	134,520	1,329	5,049	55	Q2	
7～9	59,077	609	84,474	889	589,287	5,751	157,350	1,557	198,078	2,089	67,049	674	41,123	430	139,310	1,332	5,215	52	Q3	
平成 26 年 9月	17,510	582	24,674	829	176,300	5,608	47,376	1,516	57,763	2,021	19,921	646	12,258	415	42,303	1,286	1,526	49	Sep. 2014	
10	17,281	581	25,046	834	180,188	5,624	47,594	1,512	57,827	2,030	21,113	649	12,518	416	43,423	1,288	1,360	49	Oct.	
11	17,370	585	25,048	839	179,924	5,634	47,601	1,518	58,666	2,038	20,677	649	12,332	417	41,829	1,295	1,402	50	Nov.	
12	18,349	587	26,661	841	206,471	5,651	55,054	1,518	68,172	2,053	24,549	651	14,393	419	48,502	1,299	1,570	50	Dec.	
平成 27 年 1月	18,956	587	25,491	841	176,062	5,649	49,103	1,516	58,257	2,049	20,297	652	12,286	420	41,318	1,296	1,500	51	Jan. 2015	
2	17,266	584	24,982	849	168,720	5,660	47,536	1,522	61,309	2,049	19,805	651	12,066	419	39,620	1,308	1,389	51	Feb.	
3	16,331	587	27,190	856	192,856	5,673	50,626	1,533	63,667	2,058	22,685	660	12,705	422	43,393	1,311	1,437	53	Mar.	
4	17,104	592	25,345	859	179,224	5,704	50,068	1,540	64,161	2,068	21,147	662	13,001	423	41,929	1,319	1,425	53	Apr.	
5	17,786	593	26,975	865	200,733	5,724	54,088	1,547	66,460	2,073	23,342	668	14,021	426	46,999	1,325	1,760	54	May	
6	18,933	593	27,338	869	196,409	5,721	52,260	1,542	65,522	2,077	22,546	669	13,574	426	45,592	1,329	1,864	55	Jun.	
7	19,625	600	28,338	875	203,634	5,760	54,124	1,547	68,501	2,083	23,531	670	13,939	427	47,278	1,332	1,809	56	Jul.	
8	20,390	606	28,842	882	198,001	5,755	53,916	1,555	67,134	2,086	22,547	671	14,085	427	47,267	1,335	1,724	51	Aug.	
9	19,062	609	27,294	889	187,652	5,751	49,310	1,557	62,443	2,089	20,971	674	13,099	430	44,765	1,332	1,682	52	Sep.	
10	19,124	614	27,304	891	196,858	5,775	52,133	1,561	66,384	2,098	23,059	678	13,399	435	46,410	1,336	1,775	53	Oct.	
11	19,217	619	27,123	895	192,425	5,793	50,824	1,571	63,838	2,101	21,761	683	13,295	434	44,272	1,342	1,786	54	Nov.	
前年（度・同期・同月）比増減率（％）																				Percentage change from the same month/term of the previous year (%)
平成 24 年	-	-	-	-	-	-	-	-	-	-	-	-	-	-	-	-	-	-	-	C.Y. 2012
25	-	-	-	-	-	-	-	-	-	-	-	-	-	-	-	-	-	-	-	2013
26	-	-	-	-	-	-	-	-	-	-	-	-	-	-	-	-	-	-	-	2014
平成 24 年度	-	-	-	-	-	-	-	-	-	-	-	-	-	-	-	-	-	-	-	F.Y. 2012
25	-	-	-	-	-	-	-	-	-	-	-	-	-	-	-	-	-	-	-	2013
26	-	-	-	-	-	-	-	-	-	-	-	-	-	-	-	-	-	-	-	2014
平成 26 年 7～9月	-	-	-	-	-	-	-	-	-	-	-	-	-	-	-	-	-	-	-	Q3 2014
10～12	-	-	-	-	-	-	-	-	-	-	-	-	-	-	-	-	-	-	-	Q4
平成 27 年 1～3月	2.1	2.6	0.2	5.9	▲3.6	3.8	▲5.1	3.7	7.8	9.3	1.1	3.3	▲1.6	4.2	▲5.4	1.5	4.5	10.4	Q1 2015	
4～6	5.1	3.3	11.0	5.6	12.2	3.0	11.7	3.2	16.1	3.3	17.5	4.4	12.0	3.4	8.3	4.0	26.8	17.0	Q2	
7～9	9.2	4.6	9.9	7.2	6.9	2.5	6.1	2.7	9.8	3.4	7.0	4.3	7.6	3.6	5.2	3.6	20.0	6.1	Q3	
平成 26 年 9月	-	-	-	-	-	-	-	-	-	-	-	-	-	-	-	-	-	-	-	Sep. 2014
10	-	-	-	-	-	-	-	-	-	-	-	-	-	-	-	-	-	-	-	Oct.
11	-	-	-	-	-	-	-	-	-	-	-	-	-	-	-	-	-	-	-	Nov.
12	-	-	-	-	-	-	-	-	-	-	-	-	-	-	-	-	-	-	-	Dec.
平成 27 年 1月	9.1	2.4	▲0.4	4.6	2.5	3.5	2.4	4.0	11.9	9.9	9.4	2.5	8.9	4.2	2.5	1.2	14.4	6.3	Jan. 2015	
2	4.3	2.3	7.3	5.3	5.1	3.8	1.5	4.5	17.5	9.2	6.8	2.0	8.7	4.8	1.2	2.0	15.9	6.3	Feb.	
3	▲6.8	2.6	▲5.0	5.9	▲14.5	3.8	▲16.2	3.7	▲3.2	9.3	▲9.2	3.3	▲16.8	4.2	▲16.4	1.5	▲11.9	10.4	Mar.	
4	▲8.5	3.3	4.4	5.1	13.7	3.2	14.0	3.6	19.7	3.2	24.7	3.4	17.7	3.7	11.7	2.4	20.1	10.4	Apr.	
5	17.0	3.5	18.0	5.4	14.1	3.3	15.8	4.0	18.5	3.4	18.1	4.4	14.5	3.4	8.6	2.4	32.9	12.5	May	
6	9.2	3.3	10.9	5.6	9.0	3.0	5.8	3.2	10.7	3.3	10.9	4.4	4.7	3.4	5.1	4.0	26.8	17.0	Jun.	
7	7.9	4.5	10.5	5.7	7.3	3.2	6.2	3.0	10.2	3.4	7.3	4.4	7.3	3.1	3.6	4.1	30.3	19.1	Jul.	
8	10.9	5.2	8.8	6.8	7.1	2.8	8.0	3.2	11.0	3.4	8.3	4.2	8.8	3.1	6.3	4.3	20.5	4.1	Aug.	
9	8.9	4.6	10.6	7.2	6.4	2.5	4.1	2.7	8.1	3.4	5.3	4.3	6.9	3.6	5.8	3.6	10.2	6.1	Sep.	
10	10.7	5.7	9.0	6.8	9.3	2.7	9.5	3.2	14.8	3.3	9.2	4.5	7.0	4.6	6.9	3.7	30.5	8.2	Oct.	
11	10.6	5.8	8.3	6.7	6.9	2.8	6.8	3.5	8.8	3.1	5.2	5.2	7.8	4.1	5.8	3.6	27.4	8.0	Nov.	

第18表 ドラッグストア都道府県別販売額等及び前年同月比増減率

Table18 Drugstore sales value by prefectures and the percentage change from the same month of the previous year.

(単位:百万円、店、%) (million yen)

都道府県 Prefecture	販売額 Sales value		店舗数 Number of establishments	
		前年同月比増減率 percentage change from the same month of the previous year		前年同月比増減率 percentage change from the same month of the previous year
北海道 Hokkaido	19,217	10.6	619	5.8
青森 Aomori	3,683	12.0	126	13.5
岩手 Iwate	4,965	6.2	170	6.9
宮城 Miyagi	7,588	8.0	241	3.0
秋田 Akita	2,621	10.1	97	6.6
山形 Yamagata	3,002	7.3	105	5.0
福島 Fukushima	5,264	7.9	156	8.3
茨城 Ibaraki	12,110	5.5	321	2.6
栃木 Tochigi	9,263	7.7	190	6.7
群馬 Gunma	8,206	9.9	245	3.8
埼玉 Saitama	28,479	7.6	920	2.1
千葉 Chiba	20,496	9.0	679	4.0
東京都 Tokyo	45,269	6.6	1,485	2.7
神奈川県 Kanagawa	33,742	5.0	907	1.3
新潟 Niigata	7,697	5.8	269	3.5
富山 Toyama	5,234	10.7	154	▲1.3
石川 Ishikawa	5,642	8.0	149	0.7
福井 Fukui	3,611	3.7	100	▲1.0
山梨 Yamanashi	3,703	10.0	130	11.1
長野 Nagano	5,479	7.1	200	5.8
岐阜 Gifu	8,640	2.8	288	7.9
静岡 Shizuoka	17,981	7.4	447	0.2
愛知 Aichi	26,398	6.4	785	2.7
三重 Mie	4,910	10.5	195	6.6
滋賀 Shiga	4,548	6.7	162	8.0
京都 Kyoto	7,004	10.2	258	4.5
大阪 Osaka	28,107	12.1	851	2.4
兵庫 Hyogo	16,484	5.0	555	2.6
奈良 Nara	2,746	6.1	105	5.0
和歌山 Wakayama	1,338	12.2	70	2.9
鳥取 Tottori	1,518	12.6	55	12.2
島根 Shimane	2,047	3.5	59	11.3
岡山 Okayama	5,599	5.2	153	0.7
広島 Hiroshima	7,795	3.8	254	3.7
山口 Yamaguchi	4,802	6.2	162	8.0
徳島 Tokushima	2,338	3.3	67	4.7
香川 Kagawa	3,153	7.6	104	4.0
愛媛 Ehime	5,775	6.9	197	3.1
高知 Kochi	2,029	16.7	66	6.5
福岡 Fukuoka	17,764	6.3	609	2.5
佐賀 Saga	2,820	4.3	75	7.1
長崎 Nagasaki	3,918	8.8	110	5.8
熊本 Kumamoto	5,920	5.4	155	8.4
大分 Oita	4,134	9.7	103	12.0
宮崎 Miyazaki	4,296	3.2	119	0.0
鹿児島 Kagoshima	5,420	3.1	171	▲1.2
沖縄 Okinawa	1,786	27.4	54	8.0

第19表 ホームセンター商品別販売額等及び前年（度、同期、同月）比増減率

Table19 Home improvement stores sales value by goods and the percentage change from the same month/term of the previous year.

年 月	商品販売額 sales of goods	D I Y 用 具・素材	電気	インテリア	家庭用品・ 日用品	園芸・エク ステリア	ペット・ ペット用品	カー用品・ アウトドア	オフィス・ カルチャー	その他	店舗数 (店) Number of establishments	Year and Month
		D.I.Y. tools and materials	Electric appliances	Interiors	Household utensils and daily necessities	Gardening and exteriors	Pet and pet products	Car supplies and outdoor goods	Office products and hobbies	Others		
平成 24 年	-	-	-	-	-	-	-	-	-	-	-	C.Y. 2012
25	-	-	-	-	-	-	-	-	-	-	-	2013
26	3,345,157	691,321	233,595	264,697	717,921	495,073	237,404	177,557	175,948	351,641	4,124	2014
平成 24 年度	-	-	-	-	-	-	-	-	-	-	-	F.Y. 2012
25	-	-	-	-	-	-	-	-	-	-	-	2013
26	3,250,785	677,207	223,844	255,167	693,606	483,753	234,579	174,077	174,394	334,158	4,139	2014
平成 26 年 7～9 月	806,230	164,840	48,692	62,730	183,503	119,524	61,219	50,515	38,904	76,303	4,082	Q3 2014
10～12	888,597	184,683	79,425	74,305	189,117	108,488	62,981	40,724	52,255	96,619	4,124	Q4
平成 27 年 1～3 月	714,018	152,291	52,953	54,963	153,288	80,279	54,170	36,406	43,686	85,982	4,139	Q1 2015
4～6	875,020	178,389	42,804	62,784	182,202	183,067	61,065	48,414	40,368	75,927	4,154	Q2
7～9	827,162	169,461	52,549	63,074	191,905	120,581	64,029	51,846	39,467	74,250	4,170	Q3
平成 26 年 9 月	252,178	53,529	14,405	18,211	55,340	41,131	19,270	14,145	12,868	23,279	4,082	Sep. 2014
10	263,716	58,852	19,032	21,647	54,853	37,797	20,097	12,597	14,104	24,737	4,091	Oct.
11	277,830	60,059	24,309	23,276	58,153	34,321	20,383	12,493	16,042	28,794	4,113	Nov.
12	347,051	65,772	36,084	29,382	76,111	36,370	22,501	15,634	22,109	43,088	4,124	Dec.
平成 27 年 1 月	234,974	49,793	20,404	18,278	50,655	20,673	17,966	11,660	14,616	30,929	4,125	Jan. 2015
2	218,497	47,713	15,990	15,873	47,492	22,137	17,329	10,242	13,479	28,242	4,121	Feb.
3	260,547	54,785	16,559	20,812	55,141	37,469	18,875	14,504	15,591	26,811	4,139	Mar.
4	285,525	58,666	14,448	21,069	57,162	57,335	19,370	16,870	15,233	25,372	4,148	Apr.
5	319,342	63,094	14,309	22,648	64,795	76,146	21,457	17,727	12,998	26,168	4,153	May
6	270,153	56,629	14,047	19,067	60,245	49,586	20,238	13,817	12,137	24,387	4,154	Jun.
7	283,112	57,486	19,361	22,770	66,151	39,588	21,789	17,426	12,762	25,779	4,168	Jul.
8	286,191	55,433	18,037	21,929	68,082	40,209	21,966	20,485	13,767	26,283	4,167	Aug.
9	257,859	56,542	15,151	18,375	57,672	40,784	20,274	13,935	12,938	22,188	4,170	Sep.
10	274,915	61,132	19,981	22,570	57,909	40,774	21,241	13,044	14,257	24,007	4,179	Oct.
11	271,794	59,424	23,856	22,273	58,904	32,866	20,739	11,837	15,555	26,340	4,196	Nov.
平成 24 年	-	-	-	-	-	-	-	-	-	-	-	C.Y. 2012
25	-	-	-	-	-	-	-	-	-	-	-	2013
26	-	-	-	-	-	-	-	-	-	-	-	2014
平成 24 年度	-	-	-	-	-	-	-	-	-	-	-	F.Y. 2012
25	-	-	-	-	-	-	-	-	-	-	-	2013
26	-	-	-	-	-	-	-	-	-	-	-	2014
平成 26 年 7～9 月	-	-	-	-	-	-	-	-	-	-	-	Q3 2014
10～12	-	-	-	-	-	-	-	-	-	-	-	Q4
平成 27 年 1～3 月	▲11.7	▲8.5	▲15.6	▲14.8	▲13.7	▲12.4	▲5.0	▲8.7	▲3.4	▲16.9	2.4	Q1 2015
4～6	3.9	1.7	0.1	▲0.6	8.6	4.3	8.6	4.3	2.1	0.9	2.3	Q2
7～9	2.6	2.8	7.9	0.5	4.6	0.9	4.6	2.6	1.4	▲2.7	2.2	Q3
平成 26 年 9 月	-	-	-	-	-	-	-	-	-	-	-	Sep. 2014
10	-	-	-	-	-	-	-	-	-	-	-	Oct.
11	-	-	-	-	-	-	-	-	-	-	-	Nov.
12	-	-	-	-	-	-	-	-	-	-	-	Dec.
平成 27 年 1 月	▲3.6	▲2.2	▲9.1	▲8.0	0.5	▲2.4	1.9	▲4.2	0.1	▲10.5	2.7	Jan. 2015
2	▲2.6	▲1.9	▲5.4	▲1.6	0.2	▲4.9	4.0	0.2	6.9	▲13.4	2.3	Feb.
3	▲23.4	▲18.0	▲29.1	▲27.0	▲30.9	▲20.5	▲16.8	▲17.1	▲13.5	▲26.2	2.4	Mar.
4	5.1	0.2	2.6	2.7	12.7	3.8	14.6	6.2	2.6	1.3	2.3	Apr.
5	7.8	3.8	7.4	8.6	14.6	6.5	9.7	9.4	2.1	5.2	2.3	May
6	▲1.3	1.0	▲8.6	▲12.5	▲0.4	1.7	2.5	▲3.7	1.4	▲3.8	2.3	Jun.
7	1.9	1.3	10.7	▲0.3	5.6	▲4.7	5.7	0.8	2.6	▲2.2	2.4	Jul.
8	3.6	1.6	7.4	1.2	3.9	9.1	2.9	7.4	1.3	▲1.4	2.3	Aug.
9	2.3	5.6	5.2	0.9	4.2	▲0.8	5.2	▲1.5	0.5	▲4.7	2.2	Sep.
10	4.2	3.9	5.0	4.3	5.6	7.9	5.7	3.5	1.1	▲3.0	2.2	Oct.
11	▲2.2	▲1.1	▲1.9	▲4.3	1.3	▲4.2	1.7	▲5.3	▲3.0	▲8.5	2.0	Nov.

Sales value (million yen)

Percentage change from the same month/term of the previous year (%)

第20表 ホームセンター経済産業局別販売額等及び前年（度、同期、同月）比増減率

Table20 Home improvement stores sales value by regional bureaus of METI and the percentage change from the same month/term of the previous year.

年 月	北海道		東北		関東		中部		近畿		中国		四国		九州		沖縄		Year and month	
	Hokkaido		Tohoku		Kanto		Chubu		Kansai		Chugoku		Shikoku		Kyushu		Okinawa			
	店舗数	店舗数	店舗数	店舗数	店舗数	店舗数	店舗数	店舗数	店舗数	店舗数	店舗数	店舗数	店舗数	店舗数	店舗数	店舗数	店舗数	店舗数		
販売額 (百万円)	平成 24 年	-	-	-	-	-	-	-	-	-	-	-	-	-	-	-	-	-	-	C.Y. 2012
	25	-	-	-	-	-	-	-	-	-	-	-	-	-	-	-	-	-	-	2013
	26	131,710	180	309,473	557	1,458,166	1,314	334,442	388	482,834	586	223,117	404	89,744	177	315,671	518	-	-	2014
	平成 24 年度	-	-	-	-	-	-	-	-	-	-	-	-	-	-	-	-	-	-	F.Y. 2012
	25	-	-	-	-	-	-	-	-	-	-	-	-	-	-	-	-	-	-	2013
	26	128,522	182	300,560	556	1,416,439	1,320	325,886	397	468,860	584	215,152	404	86,742	179	308,624	517	-	-	2014
	平成 26 年 7~9 月	31,807	173	75,478	552	348,897	1,298	80,379	382	116,491	582	53,970	402	22,002	178	77,206	515	-	-	Q3 2014
	10~12	36,552	180	82,497	557	386,008	1,314	89,862	388	128,139	586	59,420	404	23,357	177	82,762	518	-	-	Q4
	平成 27 年 1~3 月	24,886	182	61,808	556	316,927	1,320	72,060	397	103,500	584	46,920	404	19,074	179	68,843	517	-	-	Q1 2015
	4~6	36,735	184	83,199	557	375,168	1,328	89,636	399	125,614	583	57,628	405	23,608	179	83,432	519	-	-	Q2
	7~9	32,714	185	76,369	563	350,567	1,328	84,889	400	120,856	587	55,429	407	23,322	179	83,016	521	-	-	Q3
	平成 26 年 9 月	9,603	173	22,740	552	108,507	1,298	25,684	382	37,083	582	17,086	402	7,102	178	24,373	515	-	-	Sep. 2014
	10	11,047	176	24,433	554	113,978	1,301	25,667	382	38,172	583	17,695	403	7,142	178	25,582	514	-	-	Oct.
	11	11,429	179	26,288	556	120,334	1,311	28,572	385	39,811	585	18,228	404	7,288	177	25,880	516	-	-	Nov.
	12	14,076	180	31,776	557	151,696	1,314	35,623	388	50,156	586	23,497	404	8,927	177	31,300	518	-	-	Dec.
	平成 27 年 1 月	8,322	180	21,594	557	106,045	1,313	23,229	388	33,093	586	14,343	405	5,995	177	22,353	519	-	-	Jan. 2015
	2	6,967	180	17,750	556	98,136	1,313	21,951	388	32,325	585	14,486	405	5,854	178	21,028	516	-	-	Feb.
	3	9,597	182	22,464	556	112,746	1,320	26,880	397	38,082	584	18,091	404	7,225	179	25,462	517	-	-	Mar.
	4	11,682	183	27,481	556	121,048	1,325	28,945	399	40,729	583	19,333	405	7,846	179	28,461	518	-	-	Apr.
	5	13,808	183	30,366	557	137,557	1,328	32,987	399	46,074	584	20,725	405	8,386	179	29,439	518	-	-	May
	6	11,245	184	25,352	557	116,563	1,328	27,704	399	38,811	583	17,570	405	7,376	179	25,532	519	-	-	Jun.
	7	11,636	185	26,882	560	120,442	1,333	29,235	399	40,922	585	18,685	406	8,007	179	27,303	521	-	-	Jul.
	8	11,235	185	26,741	560	121,076	1,329	29,204	399	41,984	586	19,363	407	7,867	179	28,721	522	-	-	Aug.
	9	9,843	185	22,746	563	109,049	1,328	26,450	400	37,950	587	17,381	407	7,448	179	26,992	521	-	-	Sep.
	10	11,386	185	25,130	563	115,885	1,332	28,517	401	39,671	590	18,381	406	7,771	180	28,174	522	-	-	Oct.
	11	11,537	186	25,250	569	115,776	1,335	28,171	403	39,473	593	17,949	408	7,378	180	26,260	522	-	-	Nov.
前年 (度・同期・同月) 比増減率 (%)	平成 24 年	-	-	-	-	-	-	-	-	-	-	-	-	-	-	-	-	-	-	C.Y. 2012
	25	-	-	-	-	-	-	-	-	-	-	-	-	-	-	-	-	-	-	2013
	26	-	-	-	-	-	-	-	-	-	-	-	-	-	-	-	-	-	-	2014
	平成 24 年度	-	-	-	-	-	-	-	-	-	-	-	-	-	-	-	-	-	-	F.Y. 2012
	25	-	-	-	-	-	-	-	-	-	-	-	-	-	-	-	-	-	-	2013
	26	-	-	-	-	-	-	-	-	-	-	-	-	-	-	-	-	-	-	2014
	平成 26 年 7~9 月	-	-	-	-	-	-	-	-	-	-	-	-	-	-	-	-	-	-	Q3 2014
	10~12	-	-	-	-	-	-	-	-	-	-	-	-	-	-	-	-	-	-	Q4
	平成 27 年 1~3 月	▲11.4	5.8	▲12.6	3.3	▲11.6	2.2	▲10.6	5.0	▲11.9	1.4	▲14.5	1.3	▲13.6	1.1	▲9.3	1.4	-	-	Q1 2015
	4~6	4.1	6.4	3.0	2.8	2.9	2.6	7.2	4.7	4.0	0.5	5.1	1.3	5.8	0.6	4.5	1.6	-	-	Q2
	7~9	2.9	6.9	1.2	2.0	0.5	2.3	5.6	4.7	3.7	0.9	2.7	1.2	6.0	0.6	7.5	1.2	-	-	Q3
	平成 26 年 9 月	-	-	-	-	-	-	-	-	-	-	-	-	-	-	-	-	-	-	Sep. 2014
	10	-	-	-	-	-	-	-	-	-	-	-	-	-	-	-	-	-	-	Oct.
	11	-	-	-	-	-	-	-	-	-	-	-	-	-	-	-	-	-	-	Nov.
	12	-	-	-	-	-	-	-	-	-	-	-	-	-	-	-	-	-	-	Dec.
	平成 27 年 1 月	▲4.8	4.0	▲6.4	3.5	▲3.1	2.7	▲1.8	2.4	▲3.9	1.9	▲6.9	2.3	▲3.5	1.7	▲2.2	3.0	-	-	Jan. 2015
	2	▲4.4	4.0	▲5.6	3.3	▲1.6	2.3	▲3.7	2.1	▲2.7	1.7	▲5.2	1.8	▲3.7	1.7	▲1.2	2.2	-	-	Feb.
	3	▲20.3	5.8	▲22.1	3.3	▲24.6	2.2	▲21.3	5.0	▲23.6	1.4	▲25.2	1.3	▲26.2	1.1	▲19.8	1.4	-	-	Mar.
	4	8.7	5.8	1.9	2.8	1.4	2.3	11.2	5.0	6.9	1.0	10.5	1.3	12.7	0.6	9.1	1.4	-	-	Apr.
	5	6.2	5.8	7.1	2.8	8.0	2.5	12.0	5.0	8.5	0.9	6.2	1.3	4.9	0.6	4.5	1.4	-	-	May
	6	▲2.4	6.4	▲0.4	2.8	▲1.0	2.6	▲1.4	4.7	▲3.5	0.5	▲1.5	1.3	0.4	0.6	▲0.1	1.6	-	-	Jun.
	7	5.4	6.9	2.0	2.2	0.2	2.9	5.7	5.0	2.7	0.9	1.2	1.0	5.1	0.6	2.1	1.6	-	-	Jul.
	8	0.6	6.9	1.4	1.6	0.7	2.7	8.0	4.7	6.1	0.9	5.1	1.2	8.0	0.6	10.1	1.6	-	-	Aug.
	9	2.5	6.9	0.0	2.0	0.5	2.3	3.0	4.7	2.3	0.9	1.7	1.2	4.9	0.6	10.7	1.2	-	-	Sep.
	10	3.1	5.1	2.9	1.6	1.7	2.4	11.1	5.0	3.9	1.2	3.9	0.7	8.8	1.1	10.1	1.6	-	-	Oct.
	11	0.9	3.9	▲3.9	2.3	▲3.8	1.8	▲1.4	4.7	▲0.8	1.4	▲1.5	1.0	1.2	1.7	1.5	1.2	-	-	Nov.

Number of establishments

Percentage change from the same month/term of the previous year (%)

第21表 ホームセンター都道府県別販売額等及び前年同月比増減率

Table21 Home improvement stores sales value by prefectures and the percentage change from the same month of the previous year.

(単位:百万円、店、%) (million yen)

都道府県 Prefecture	販売額 Sales value	店舗数 Number of establishments	
		前年同月比増減率 percentage change from the same month of the previous year	前年同月比増減率 percentage change from the same month of the previous year
北海道 Hokkaido	11,537	0.9	186
青森 Aomori	4,524	▲2.3	96
岩手 Iwate	3,562	▲3.2	92
宮城 Miyagi	5,830	▲4.5	111
秋田 Akita	2,688	▲6.3	76
山形 Yamagata	2,868	▲3.6	69
福島 Fukushima	5,778	▲4.3	125
茨城 Ibaraki	10,485	▲4.1	120
栃木 Tochigi	5,919	▲3.7	89
群馬 Gunma	6,994	▲8.7	85
埼玉 Saitama	16,664	▲6.0	169
千葉 Chiba	16,486	▲4.2	164
東京 Tokyo	18,292	▲2.7	146
神奈川 Kanagawa	13,099	▲2.3	122
新潟 Niigata	8,388	0.5	173
富山 Toyama	2,400	▲8.2	49
石川 Ishikawa	1,786	▲4.7	33
福井 Fukui	924	▲1.2	27
山梨 Yamanashi	2,276	▲7.9	51
長野 Nagano	9,175	0.7	119
岐阜 Gifu	5,144	▲13.1	95
静岡 Shizuoka	7,998	▲6.3	97
愛知 Aichi	14,052	4.7	150
三重 Mie	4,789	1.0	76
滋賀 Shiga	3,356	3.5	63
京都 Kyoto	4,662	▲1.2	70
大阪 Osaka	14,595	▲0.3	156
兵庫 Hyogo	10,891	▲2.5	172
奈良 Nara	2,741	0.5	49
和歌山 Wakayama	2,304	▲3.0	56
鳥取 Tottori	1,394	▲1.8	39
島根 Shimane	1,773	▲0.9	45
岡山 Okayama	4,444	▲0.6	105
広島 Hiroshima	7,322	▲1.6	129
山口 Yamaguchi	3,016	▲2.9	90
徳島 Tokushima	1,225	▲4.4	40
香川 Kagawa	2,165	▲1.6	40
愛媛 Ehime	3,002	1.9	61
高知 Kochi	986	14.7	39
福岡 Fukuoka	9,478	1.3	165
佐賀 Saga	1,606	2.4	50
長崎 Nagasaki	2,604	▲1.0	59
熊本 Kumamoto	4,418	6.9	82
大分 Oita	3,721	3.1	66
宮崎 Miyazaki	2,846	▲3.2	53
鹿児島 Kagoshima	1,587	▲3.1	47
沖縄 Okinawa	-	-	-

第22表 卸売業、小売業別期末商品手持額及び前年同期末比増減率

Table22 Wholesale and Retail commodity stocks at the end of term and the percentage change from the same term of the previous year

		卸売業	小売業				Year and Month
		Wholesale	Retail				
		大規模卸売店	百貨店・スーパー	家電大型専門店	ドラッグストア	ホームセンター	
		Large-scale wholesale	Department stores and supermarkets	Large-scale speciality retailers for home electric appliances	Drugstore	Home improvement stores	
		(億円) (100 million yen)	(百万円) (million yen)	(百万円) (million yen)	(百万円) (million yen)	(百万円) (million yen)	
商品手持額 Commodity stocks	平成 26 年 9 月	45,309	1,245,030	648,739	669,312	726,453	Sep.2014
	12	44,629	1,404,020	818,288	734,804	802,176	Dec.
	平成 27 年 3 月	43,244	1,257,624	690,521	699,391	772,796	Mar.2015
	6	45,329	1,286,069	782,150	694,948	793,795	Jun.
	9	47,327	1,124,023	747,666	690,449	816,000	Sep.
前年同期末比増減率 Percentage change from the previous year (%)	平成 26 年 9 月	5.1	3.6 (2.7)	-	-	-	Sep.2014
	12	▲1.4	2.2 (1.6)	-	-	-	Dec.
	平成 27 年 3 月	4.1	4.7 (4.2)	7.3	5.1	6.3	Mar.2015
	6	2.5	2.3 (2.0)	9.6	1.1	5.8	Jun.
	9	0.4	1.4 (1.3)	15.2	3.2	12.3	Sep.

注1:既存店とは、調査月において、当月と前年同月でも存在した事業所の数値である。

注2:前年同期末比増減率は、ギャップを調整するリンク係数(付表参照)で処理した数値で計算している。

Note1 : "Adjusted" means that the percentage change is calculated only with figures collected from establishments which were surveyed in both years.

Note2:The percentage change from the same term of the previous year is calculated using the linked coefficient to adjust for discrepancies. Refer to the Appendix table.

前年(度、同期、同月)比は、以下の事由によるギャップを調整するリンク係数で処理した数値で計算している。

The percentage change from the same month/term of the previous year is calculated using the linked coefficient to adjust for discrepancies resulting from revisions describing below notes.

業種別商業販売 Commercial sales value by type of business	H27年7月 Jul.,2015
小売業 Retail	
各種商品小売業 General Merchandise	
織物・衣服・身の回り品小売業 Fabrics Apparel & Accessories	0.9125
飲食物品小売業 Food & Beverages	0.9304
自動車小売業 Motor Vehicles	
機械器具小売業 Machinery & Equipment	0.8844
燃料小売業 Fuel	
医薬品・化粧品小売業 Drug & Toiletry stores	
その他小売業 Others	0.8580
無店舗小売業 Nonstore retailers	
参考 Reference	0.8973

(注1) Note1: 無店舗小売業の特掲による

大規模卸売店商品別販売 Sales by Large-Scale Wholesalers	H27年7月 Jul.,2015
合計 Total	1.0147
繊維品 Textiles	1.0668
衣服・身の回り品 Apparel & Accessories	0.9201
農畜産物・水産物 Farm & Aquatic Products	1.1246
食料・飲料 Food & Beverages	1.0158
医薬品・化粧品 Drugs & Cosmetics	1.2625
化学製品 Chemicals	1.0507
石油・石炭 Petroleum & Coal	1.1365
鉱物 Minerals & Metals	1.0226
鉄鋼 Iron & Steel	1.1652
非鉄金属 Non-ferrous Metals	1.2124
一般機械器具 Industrial Machinery	1.5199
自動車 Motor Vehicles	0.6393
その他の輸送用機械器具 Other Transport Equipment	0.7785
家庭用電気機械器具 Household Electrical Machinery	0.6844
その他の機械器具 Other Machinery	0.7796
建築材料 Construction Materials	0.9441
紙・紙製品 Paper & Paper Products	0.8822
その他の商品 Others	1.1193
商品輸出額 Exports	1.0310
輸入品の国内卸売販売額 Domesticwholesaleofimportgoods	1.0096
国内仕入品の国内卸売販売額 Domesticwholesaleofdomesticgoods	1.0103
商品手持額(合計) Commodity Stocks(Total)	1.0404

(注2) Note2: 標本切替えによる

コンビニエンスストア販売 Convenience store's sales	H24年1月 Jan.,2012	販売額 Sales	店舗数 Establishments
合計 Total	1.0387	1.0453	
商品販売額 Commodity Sales	1.0375		
ファーストフード及び日配食品 Fast food and daily necessities	1.0327		
加工食品 Processed food	1.0401		
非食品 Non-food	1.0402		
サービス売上高 Service sales	1.0620		
北海道 Hokkaido	1.0158	1.0195	
東北 Tohoku	1.0263	1.0364	
関東 Kanto	1.0143	1.0183	
中部 Chubu	1.0283	1.0330	
近畿 Kansai	1.0157	1.0185	
中国 Chugoku	1.0021	1.0021	
四国 Shikoku	1.5130	1.5677	
九州・沖縄 Kyushu・Okinawa	1.1785	1.1894	

(注3) Note3: 対象事業所の見直しによる

百貨店・スーパー販売 Department stores and supermarkets sales	H25年7月 (Jul.,2013)	H27年7月 (Jul.,2015)
	合計 Total	スーパー Supermarkets
合計 Total	1.0076	1.0115
衣料品 Clothes		0.9989
紳士服・洋品 Men's		
婦人・子供服・洋品 Women's & Children's		
その他衣料品 Other clothing		0.9983
身の回り品 Accessories		0.9961
飲食物品 Food & Beverages	1.0134	1.0161
その他 Others	1.0023	1.0036
家具 Furniture		0.7929
家庭用電気機械器具 Household Electric Appliances		0.9032
家庭用品 Household Equipment	1.0079	1.0118
その他 Others	1.0015	1.0023
食堂・喫茶 Restaurants & Café		
商品券 Gift Certificate	1.0014	1.0051
従業者数 Number of Employees	1.0123	1.0145
売場面積 Sales Floor Area	1.0048	1.0060
商品手持額(合計) Commodity Stocks(Total)	1.0029	1.0042

Notes:

- As "Nonstore retailers" is added in the type of business of retail sales from July,2015,there exists some discontinuity between the time series of monthly retail sales. Therefore, the monthly sales up to June,2015 are to be multiplied by linked coefficients to connect the July,2015 survey with those afterwards.
- As a change was made to use the establishments surveyed for the 2012 Economic Census for Business Activity,as the population from the July 2015 survey onwards, there exists some discontinuity between the time series of monthly sales, term-end inventory and inventory-sales ratio up to June 2015. Therefore, the monthly sales, etc., up to June 2015 are to be multiplied by linked coefficients to connect the July 2015 survey with those afterwards.
- As a change was made to revised the establishments from the January 2012 survey on, there exists some discontinuity between the time series of monthly sales, etc. up to December 2011. Therefore, the monthly sales, etc., up to December 2011 are to be multiplied by the linked coefficients to connect the January 2012 survey with those afterwards.
- As to correct overlaps between the Departmentstores and supermarkets survey and the former the mass merchandise specialty retailers survey from July,2015, there exists some discontinuity between the time series of monthly sales, etc. up to June 2015. Therefore, the monthly sales, etc., up to June 2015 are to be multiplied by the linked coefficients to connect the July 2015 survey with those afterwards.
- Blank cell means no linked coefficient.

百貨店・スーパー販売 Department stores and supermarkets sales	H25年7月 (Jul.,2013)		H27年7月 (Jul.,2015)	
	合計 Total	スーパー Supermarkets	合計 Total	スーパー Supermarkets
北海道 Hokkaido			0.9505	0.9381
青森 Aomori			0.9513	0.9386
岩手 Iwate			0.9367	0.9187
宮城 Miyagi			0.9667	0.9595
秋田 Akita			0.9742	0.9712
山形 Yamagata				
福島 Fukushima			0.9725	0.9684
茨城 Ibaraki			0.8377	0.8141
栃木 Tochigi			0.8879	0.8474
群馬 Gunma			0.8622	0.8408
埼玉 Saitama			0.9377	0.9211
千葉 Chiba			0.9162	0.8913
東京 Tokyo			0.9841	0.9589
神奈川 Kanagawa	1.0303	1.0465	0.9790	0.9685
新潟 Niigata			0.9821	0.9793
富山 Toyama			0.9775	0.9724
石川 Ishikawa			0.9797	0.9737
福井 Fukui			0.9675	0.9606
山梨 Yamanashi			0.9903	0.9886
長野 Nagano			0.9512	0.9435
岐阜 Gifu			0.9200	0.8846
静岡 Shizuoka			0.9537	0.9432
愛知 Aichi	1.0052	1.0076	0.9676	0.9526
三重 Mie	1.1201	1.1388	0.9640	0.9594
滋賀 Shiga	1.0076	1.0084	0.9767	0.9745
京都 Kyoto			0.9846	0.9720
大阪 Osaka			0.9791	0.9583
兵庫 Hyogo			0.9798	0.9711
奈良 Nara			0.9473	0.9314
和歌山 Wakayama				
鳥取 Tottori				
島根 Shimane				
岡山 Okayama	1.1295	1.1785	0.9741	0.9660
広島 Hiroshima	1.0362	1.0584	0.9804	0.9697
山口 Yamaguchi			0.9862	0.9836
徳島 Tokushima				
香川 Kagawa	1.0978	1.1223	0.9420	0.9319
愛媛 Ehime	1.0248	1.0333	0.9896	0.9863
高知 Kochi				
福岡 Fukuoka			0.9522	0.9176
佐賀 Saga			0.9445	0.9359
長崎 Nagasaki			0.9624	0.9524
熊本 Kumamoto			0.9304	0.8963
大分 Oita			0.9357	0.8996
宮崎 Miyazaki			0.8521	0.8156
鹿児島 Kagoshima			0.9616	0.9458
沖縄 Okinawa				
北海道 Hokkaido			0.9505	0.9381
東北 Tohoku			0.9671	0.9609
関東 Kanto	1.0052	1.0084	0.9552	0.9289
中部 Chubu	1.0163	1.0219	0.9585	0.9451
近畿 Kansai			0.9783	0.9646
中国 Chugoku	1.0510	1.0729	0.9817	0.9748
四国 Shikoku	1.0404	1.0527	0.9777	0.9720
九州 Kyushu			0.9502	0.9271
沖縄 Okinawa				
札幌 Sapporo			0.9624	0.9465
仙台 Sendai			0.9641	0.9472
さいたま Saitama			0.9744	0.9580
千葉 Chiba			0.9423	0.9042
東京特別区 Special ward of Tokyo			0.9840	0.9504
横浜 Yokohama	1.0160	1.0307	0.9856	0.9726
川崎 Kawasaki	1.0439	1.0551	0.9788	0.9743
相模原 Sagamihara	1.0687	1.0908	0.9769	0.9706
新潟 Niigata			0.9905	0.9864
静岡 Shizuoka			0.9409	0.8894
浜松 Hamamatsu			0.9835	0.9765
名古屋 Nagoya	1.0072	1.0169	0.9905	0.9780
京都 Kyoto			0.9915	0.9784
大阪 Osaka			0.9814	0.9363
堺 Sakai			0.9891	0.9838
神戸 Kobe			0.9728	0.9480
岡山 Okayama	1.1271	1.2353	0.9849	0.9751
広島 Hiroshima			0.9703	0.9386
福岡 Fukuoka			0.9549	0.8681
北九州 Kitakyushu			0.9801	0.9621
熊本 Kumamoto			0.9424	0.8701

(注4) Note4: 対象事業所の見直し、従前の専門量販店販売統計調査(家電大型専門店、ドラッグストア、ホームセンター)との重複は正による

(注5) Note5: 空欄はリンク係数が無いことを示す

公表予定

	平成27年11月分	12月分	平成28年1月分	2月分
速報(08:50)	27年12月28日	28年1月28日	28年2月29日	28年3月29日
確報(13:30)	28年1月14日	28年2月15日	28年3月15日	28年4月13日

問い合わせ先 〒100-8902 東京都千代田区霞が関1-3-1
経済産業省大臣官房調査統計グループ サービス動態統計室
TEL (代表)03-3501-1511(内線)2898~9
03-3501-3892(ダイヤルイン)
E-mail : qqcebj@meti.go.jp



政府統計

統計情報アクセス用URL

<http://www.meti.go.jp/statistics/index.html>

(商業動態統計速報は、再生紙を使用しております)



この印刷物は、印刷用の紙へ
リサイクルできます。