

# 商業販売統計速報

Preliminary Report on  
the Current Survey of Commerce

平成25年2月分

February, 2013

2013年3月28日

March 28, 2013

経済産業省大臣官房調査統計グループ

Research and Statistics Department  
Minister's Secretariat  
Ministry of Economy, Trade and Industry

—目次—

商業販売統計

頁

3	商業販売額の動向
4	1.卸売業販売額の動向
6	2.小売業販売額の動向
8	3.大型小売店販売額の動向
10	4.コンビニエンスストアの動向

統計表

12	第1表	業種別商業販売額及び前年(度、同期、同月)比増減率
14	第2表	業種別商業販売額指数
18	第3表	大規模卸売店商品別販売額及び前年(度、同期、同月)比増減率
20	第4表	大型小売店業態別、商品別販売額等及び前年(度、同期、同月)比増減率
23	第5表	大型小売店業態別、商品別販売額指数
25	第6表(1)	大型小売店業態別、経済産業局別、商品別販売額
26	(2)	大型小売店業態別、経済産業局別販売額前年(度、同期、同月)比増減率
28	第7表(1)	大型小売店業態別、東京特別区・政令指定都市別、商品別販売額
30	(2)	大型小売店業態別、東京特別区・政令指定都市別販売額前年(度、同期、同月)比増減率
34	第8表	大型小売店業態別、都道府県別販売額及び前年同月比増減率
35	第9表	コンビニエンスストア商品別販売額等及び前年(同月)比増減率
37		参考 コンビニエンスストア販売額指数
40	第10表	卸売業、小売業別商品手持額
40	公表予定	

商業販売額の動向

平成 25 年 2 月の商業販売額は36兆7420億円、前年同月比▲1.6%の減少となった。  
これを卸売業、小売業別にみると、卸売業は26兆2170億円、同▲1.3%の減少となった。  
小売業は10兆5250億円、同▲2.3%の減少となった。

なお、商業販売額の季節調整済前月比は、0.6%の増加となった。卸売業は同0.3%の増加、小売業は同1.6%の増加となった。

(単位：10億円、%) (Billion yen)

商 業 計 (Commercial Sales)		卸 売 業 (Wholesale)		小 売 業 (Retail)	
販売額	前年同月比(%)	販売額	前年同月比(%)	販売額	前年同月比(%)
36,742	▲1.6	26,217	▲1.3	10,525	▲2.3

商業販売額及び前年（度、同期、同月）比増減率  
Commercial sales value and the percentage change from the same month/term of the previous year

(単位：10億円、%) (Billion yen)

年 月		商業計								Year and Month		
		Commercial Sales		卸売業 Wholesale		小売業 Retail		大型小売店 Large-scale Retail Stores				
								前年比				
								販 売 額 Sales Value	前年 比			販 売 額 Sales Value
平成 22 年	461,643	2.4	325,163	2.3	136,479	2.6	19,579	▲2.1	▲2.6	C.Y. 2010		
23	466,457	1.0	331,300	1.9	135,157	▲1.0	19,593	▲0.9	▲1.8	2011		
24	462,203	▲0.9	324,618	▲2.0	137,585	1.8	19,592	▲0.0	▲0.8	2012		
平成 21 年度	451,398	▲15.6	317,301	▲20.7	134,097	▲0.5	19,568	▲5.3	▲6.4	F.Y. 2009		
22	464,379	2.9	328,815	3.6	135,564	1.1	19,579	▲1.5	▲2.0	2010		
23	466,981	0.6	330,272	0.4	136,709	0.8	19,701	0.1	▲0.9	2011		
平成 23 年	10～12月	120,434	▲0.7	85,190	▲1.2	35,244	0.6	5,334	▲0.4	▲1.3	Q4 2011	
平成 24 年	1～3月	116,308	0.5	81,774	▲1.2	34,534	4.7	4,807	2.3	1.3	Q1 2012	
	4～6	113,778	0.5	79,616	▲0.3	34,162	2.5	4,710	▲0.7	▲1.3	Q2	
	7～9	113,369	▲3.2	79,718	▲4.5	33,651	0.1	4,739	▲1.6	▲2.2	Q3	
	10～12	118,748	▲1.4	83,510	▲2.0	35,238	▲0.0	5,335	0.0	▲0.7	Q4	
平成 23 年	12月	43,380	▲0.8	30,243	▲2.1	13,137	2.5	2,091	0.6	▲0.3	Dec. 2011	
平成 24 年	1月	35,854	▲2.1	24,492	▲3.8	11,362	1.6	1,738	▲0.1	▲1.2	Jan. 2012	
	2	37,325	▲0.1	26,556	▲1.3	10,768	3.1	1,466	1.3	0.2	Feb.	
	3	43,129	3.2	30,726	0.9	12,403	9.3	1,603	6.1	5.1	Mar.	
	4	38,355	1.8	26,822	0.4	11,533	5.0	1,566	0.1	▲0.6	Apr.	
	5	37,308	2.7	25,924	2.6	11,385	3.0	1,575	▲0.1	▲0.8	May	
	6	38,114	▲2.6	26,870	▲3.6	11,244	▲0.2	1,568	▲2.2	▲2.6	Jun.	
	7	38,502	▲3.1	26,720	▲4.0	11,783	▲1.3	1,712	▲4.0	▲4.4	Jul.	
	8	37,203	▲2.7	26,008	▲4.4	11,195	1.3	1,557	▲0.0	▲0.9	Aug.	
	9	37,664	▲3.6	26,990	▲5.1	10,673	0.4	1,470	▲0.2	▲1.1	Sep.	
	10	37,840	▲1.6	26,892	▲1.8	10,947	▲1.2	1,567	▲2.4	▲3.2	Oct.	
	11	38,248	▲0.9	27,119	▲1.6	11,129	0.9	1,663	1.6	0.8	Nov.	
	12	42,660	▲1.7	29,498	▲2.5	13,162	0.2	2,105	0.7	0.1	Dec.	
平成 25 年	1月	35,743	▲0.3	24,511	0.1	11,232	▲1.1	1,687	▲2.9	▲3.5	Jan. 2013	
	2	36,742	▲1.6	26,217	▲1.3	10,525	▲2.3	1,424	▲2.9	▲3.7	Feb.	

注1：大型小売店の前年（度、同期、同月）比増減率の既存店は、調査月において当月と前年同月とともに存在した事業所の数値である。  
注2：平成22年7月に調査対象事業所の見直しを行ったため、これに関わる前年（度、同期、同月）比増減率は、この見直しに伴うギャップを調整するリンク係数で処理した数値で計算してある。

Note1: "Adjusted" means that the percentage change is calculated only with figures collected from establishments which were surveyed in both years.  
Note2: The revised establishments on July, 2010. Therefore, percentage change from the same month/term of the previous year are calculated using the linked coefficient to adjust for gaps caused by those revisions.

## 1. 卸売業販売額の動向

卸売業を業種別にみると、農畜産物・水産物卸売業が前年同月比▲8.5%の減少、機械器具卸売業が同▲6.7%の減少、家具・建具・じゅう器卸売業が同▲2.8%の減少、食料・飲料卸売業が同▲1.3%の減少、その他の卸売業が同▲0.9%の減少となった。

一方、建築材料卸売業が同4.8%の増加、各種商品卸売業が同4.5%の増加、繊維品卸売業が同2.4%の増加、衣服・身の回り品卸売業が同1.2%の増加、化学製品卸売業が同1.2%の増加、医薬品・化粧品卸売業が同1.2%の増加、鉱物・金属材料卸売業が同0.5%の増加となった。

**大規模卸売店販売額**は8兆3380億円、前年同月比▲4.1%の減少となった。

これを商品別にみると、その他の輸送用機械器具が同▲22.1%の減少、鉱物が同▲14.5%の減少、家庭用電気機械器具が同▲14.4%の減少、一般機械器具が同▲13.4%の減少、鉄鋼が同▲12.1%の減少などとなった。

一方、化学製品が同6.8%の増加、衣服・身の回り品が同5.8%の増加、建築材料が同4.8%の増加などとなった。

### 主要卸売業の前年同月比増減率

(単位：％)

卸 売 業	各種商品 卸 売 業	農 畜 産 物 ・ 水 産 物 卸 売 業	食 料 ・ 飲 料 卸 売 業	建 築 材 料 卸 売 業	鉱 物 ・ 金 属 材 料 卸 売 業	機 械 器 具 卸 売 業
▲1.3	4.5	▲8.5	▲1.3	4.8	0.5	▲6.7

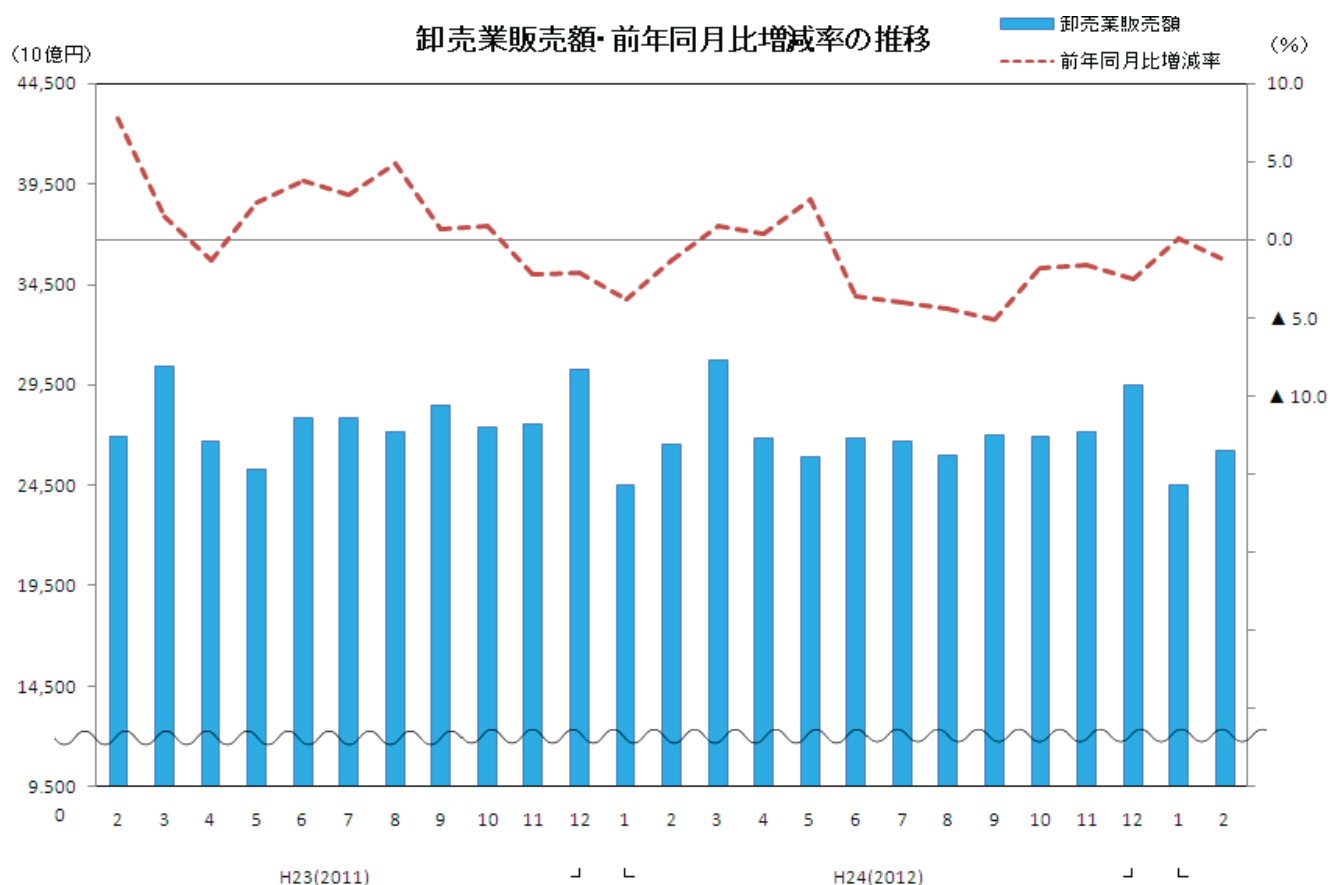

# 卸売業販売額及び前年（度、同期、同月）比増減率

Wholesale sales value and the percentage change from the same month/term of the previous year

(単位：10億円、%)

(Billion yen)

年 月	卸売業		大規模卸売店		Year and Month	
	Wholesale		Large-scale Wholesale			
	販 売 額	前年比	販 売 額	前年比		
	Sales Value		Sales Value			
平成 22 年	325, 163	2. 3	105, 324	10. 2	C.Y.	2010
23	331, 300	1. 9	109, 257	▲0. 2		2011
24	324, 618	▲2. 0	106, 239	▲2. 8		2012
平成 21 年度	317, 301	▲20. 7	94, 895	▲19. 6	F.Y.	2009
22	328, 815	3. 6	107, 406	7. 6		2010
23	330, 272	0. 4	109, 619	▲0. 1		2011
平成 23 年 10～12月	85, 190	▲1. 2	27, 960	▲2. 9	Q4	2011
平成 24 年 1 ～ 3 月	81, 774	▲1. 2	27, 578	1. 3	Q1	2012
4 ～ 6	79, 616	▲0. 3	25, 947	▲0. 4	Q2	
7 ～ 9	79, 718	▲4. 5	26, 140	▲6. 7	Q3	
10～12	83, 510	▲2. 0	26, 574	▲5. 0	Q4	
平成 23 年 12月	30, 243	▲2. 1	10, 115	▲2. 1	Dec.	2011
平成 24 年 1 月	24, 492	▲3. 8	8, 029	▲3. 5	Jan.	2012
2	26, 556	▲1. 3	8, 691	1. 5	Feb.	
3	30, 726	0. 9	10, 859	5. 1	Mar.	
4	26, 822	0. 4	8, 501	▲0. 2	Apr.	
5	25, 924	2. 6	8, 450	3. 5	May	
6	26, 870	▲3. 6	8, 995	▲4. 2	Jun.	
7	26, 720	▲4. 0	8, 670	▲5. 8	Jul.	
8	26, 008	▲4. 4	8, 376	▲6. 2	Aug.	
9	26, 990	▲5. 1	9, 094	▲8. 0	Sep.	
10	26, 892	▲1. 8	8, 602	▲4. 6	Oct.	
11	27, 119	▲1. 6	8, 529	▲3. 4	Nov.	
12	29, 498	▲2. 5	9, 443	▲6. 6	Dec.	
平成 25 年 1 月	24, 511	0. 1	8, 011	▲0. 2	Jan.	2013
2	26, 217	▲1. 3	8, 338	▲4. 1	Feb.	

注：平成22年7月及び平成19年7月に標本の入替えを行ったため、これに関わる前年（度、同期、同月）比増減率は、標本の入替えに伴うギャップを調整するリンク係数で処理した数値で計算してある。

Note: The sample of stores was switched on July, 2007 and on July, 2010. Therefore, percentage change from the same month/term of the previous year are calculated using the linked coefficient to adjust for gaps caused by those changes.

## 2. 小売業販売額の動向

小売業を業種別にみると、自動車小売業が前年同月比▲10.3%の減少、機械器具小売業が同▲4.0%の減少、各種商品小売業（百貨店など）が同▲3.3%の減少、織物・衣服・身の回り品小売業が同▲1.6%の減少、その他小売業が同▲1.4%の減少、飲食料品小売業が同▲1.1%の減少となった。

一方、燃料小売業が同1.8%の増加、医薬品・化粧品小売業が同0.6%の増加となった。

### 小売業の前年同月比増減率

(単位：%)

小 売 業	各種商品 小 売 業	織物・衣服・ 身の回り品 小 売 業	飲食料品 小 売 業	自 動 車 小 売 業	機械器具 小 売 業	燃   料 小 売 業	医薬品・ 化 粧 品 小 売 業	そ の 他 小 売 業
▲2.3	▲3.3	▲1.6	▲1.1	▲10.3	▲4.0	1.8	0.6	▲1.4

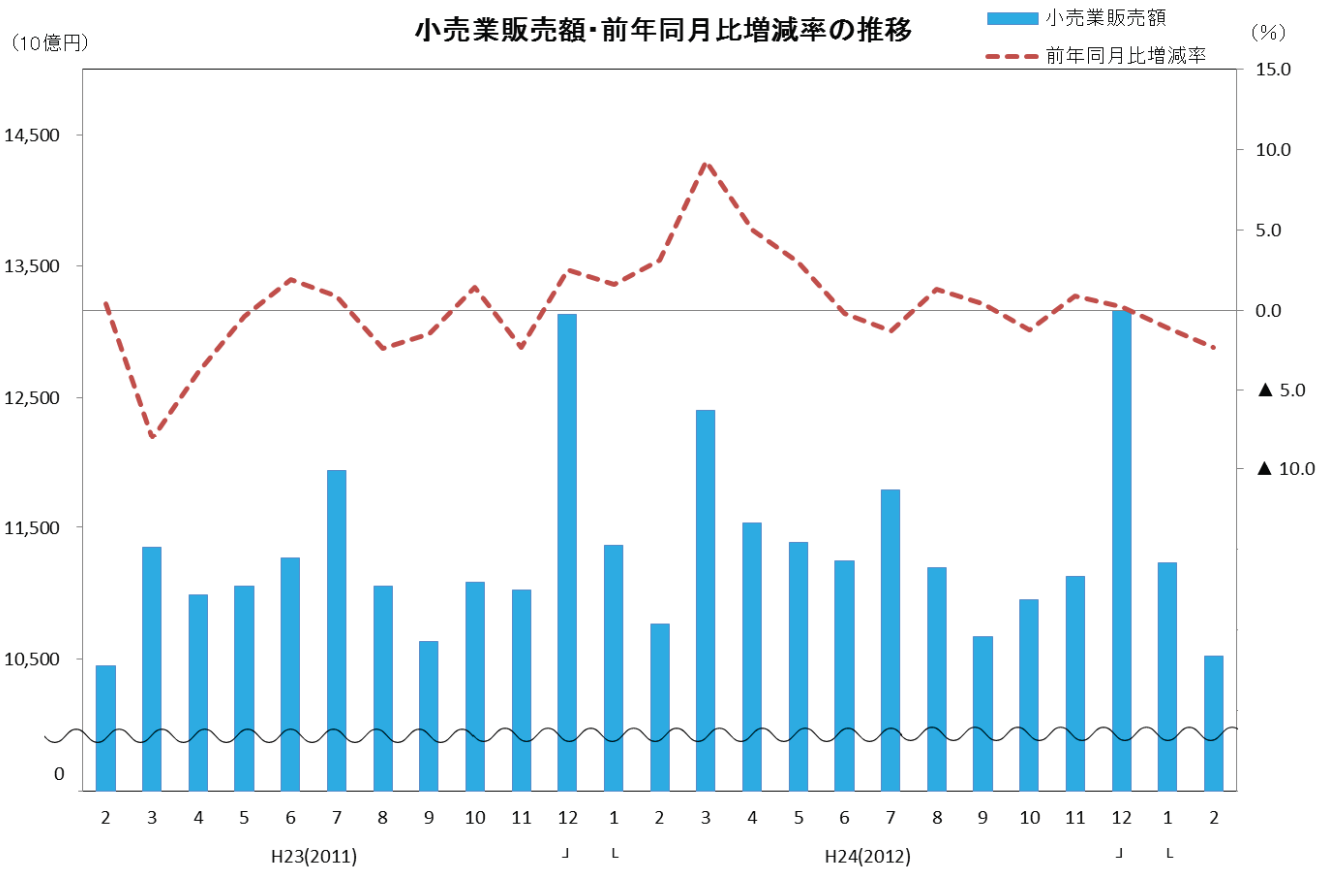

# 小売業販売額及び前年（度、同期、同月）比増減率

Retail sales value and the percentage change from the same month/term of the previous year

(単位：10億円、%)

(Billion yen)

年 月	小売業		大型小売店			Year and Month
	Retail		Large-scale Retail Stores			
	販 売 額 Sales Value	前年比	販 売 額 Sales Value	前 年 比		
				既存店 Adjusted		
平 成 22 年	136,479	2.6	19,579	▲2.1	▲2.6	C.Y. 2010
23	135,157	▲1.0	19,593	▲0.9	▲1.8	2011
24	137,585	1.8	19,592	▲0.0	▲0.8	2012
平 成 21 年度	134,097	▲0.5	19,568	▲5.3	▲6.4	F.Y. 2009
22	135,564	1.1	19,579	▲1.5	▲2.0	2010
23	136,709	0.8	19,701	0.1	▲0.9	2011
平成 23 年 10～12月	35,244	0.6	5,334	▲0.4	▲1.3	Q4 2011
平成 24 年 1～3月	34,534	4.7	4,807	2.3	1.3	Q1 2012
4～6	34,162	2.5	4,710	▲0.7	▲1.3	Q2
7～9	33,651	0.1	4,739	▲1.6	▲2.2	Q3
10～12	35,238	▲0.0	5,335	0.0	▲0.7	Q4
平成 23 年 12月	13,137	2.5	2,091	0.6	▲0.3	Dec. 2011
平成 24 年 1月	11,362	1.6	1,738	▲0.1	▲1.2	Jan. 2012
2	10,768	3.1	1,466	1.3	0.2	Feb.
3	12,403	9.3	1,603	6.1	5.1	Mar.
4	11,533	5.0	1,566	0.1	▲0.6	Apr.
5	11,385	3.0	1,575	▲0.1	▲0.8	May
6	11,244	▲0.2	1,568	▲2.2	▲2.6	Jun.
7	11,783	▲1.3	1,712	▲4.0	▲4.4	Jul.
8	11,195	1.3	1,557	▲0.0	▲0.9	Aug.
9	10,673	0.4	1,470	▲0.2	▲1.1	Sep.
10	10,947	▲1.2	1,567	▲2.4	▲3.2	Oct.
11	11,129	0.9	1,663	1.6	0.8	Nov.
12	13,162	0.2	2,105	0.7	0.1	Dec.
平成 25 年 1月	11,232	▲1.1	1,687	▲2.9	▲3.5	Jan. 2013
2	10,525	▲2.3	1,424	▲2.9	▲3.7	Feb.

注1：大型小売店の前年（度、同期、同月）比増減率の既存店は、調査月において当月と前年同月でともに存在した事業所の数値である。

注2：平成22年7月に調査対象事業所の見直しを行ったため、これに関わる前年（度、同期、同月）比増減率は、この見直しに伴うギャップを調整するリンク係数で処理した数値で計算してある。

Note1: "Adjusted" means that the percentage change is calculated only with figures collected from establishments which were surveyed in both years.

Note2: The revised establishments on July,2010. Therefore, percentage change from the same month/term of the previous year are calculated using the linked coefficient to adjust for gaps caused by those revisions.

### 3. 大型小売店販売額の動向

#### (1) 大型小売店の動向

平成25年2月の大型小売店販売額は1兆4236億円、前年同月比でみると、▲2.9%の減少となった。百貨店は4669億円、同▲0.5%の減少、スーパーは9567億円、同▲4.0%の減少となった。

商品別にみると、衣料品は同▲3.0%の減少、飲食料品は同▲3.1%の減少、その他は同▲2.4%の減少となった。

なお、大型小売店の季節調整済前月比は、2.4%の増加となった。百貨店は同1.8%の増加、スーパーは同2.7%の増加となった。

#### 大型小売店の前年同月比増減率

(単位：%)

業 態 \ 品 目	合 計			
		衣 料 品	飲 食 料 品	そ の 他
合 計	▲ 2.9(▲ 3.7)	▲ 3.0(▲ 1.9)	▲ 3.1(▲ 4.4)	▲ 2.4(▲ 3.5)
百 貨 店	▲ 0.5( 0.7)	▲ 0.1( 1.7)	▲ 1.4(▲ 0.8)	▲ 0.1( 1.0)
ス ー パ ー	▲ 4.0(▲ 5.8)	▲ 9.1(▲ 9.2)	▲ 3.4(▲ 5.2)	▲ 3.7(▲ 6.1)

注：( )は、既存店

#### ① 百貨店の動向

百貨店の主力商品である衣料品は、婦人・子供服・洋品が前年同月比▲2.7%の減少、その他の衣料品が同▲2.5%の減少、紳士服・洋品が同▲1.9%の減少、身の回り品が同7.0%の増加となったため、衣料品全体では同▲0.1%の減少となった。

飲食料品は、同▲1.4%の減少となった。

その他は、家庭用品が同▲1.4%の減少、その他の商品が同▲0.2%の減少、食堂・喫茶が同1.6%の増加、家具が同1.1%の増加、家庭用電気機械器具が同0.6%の増加となったため、その他全体では同▲0.1%の減少となった。

#### ② スーパーの動向

衣料品は、その他の衣料品が前年同月比▲26.6%の減少、紳士服・洋品が同▲9.4%の減少、婦人・子供服・洋品が同▲8.5%の減少、身の回り品が同0.6%の増加となったため、衣料品全体では同▲9.1%の減少となった。

スーパーの主力商品である飲食料品は、同▲3.4%の減少となった。

その他は、家庭用電気機械器具が同▲13.3%の減少、家庭用品が同▲6.1%の減少、その他の商品が同▲2.5%の減少、食堂・喫茶が同▲1.6%の減少、家具が同1.9%の増加となったため、その他全体では同▲3.7%の減少となった。

#### (2) 大型小売店(既存店)の動向

平成25年2月の大型小売店を、前年同月比(既存店)でみると、▲3.7%の減少となった。百貨店は同0.7%の増加、スーパーは同▲5.8%の減少となった。



# 大型小売店業態別販売額・前年同月比増減率の推移(全店)

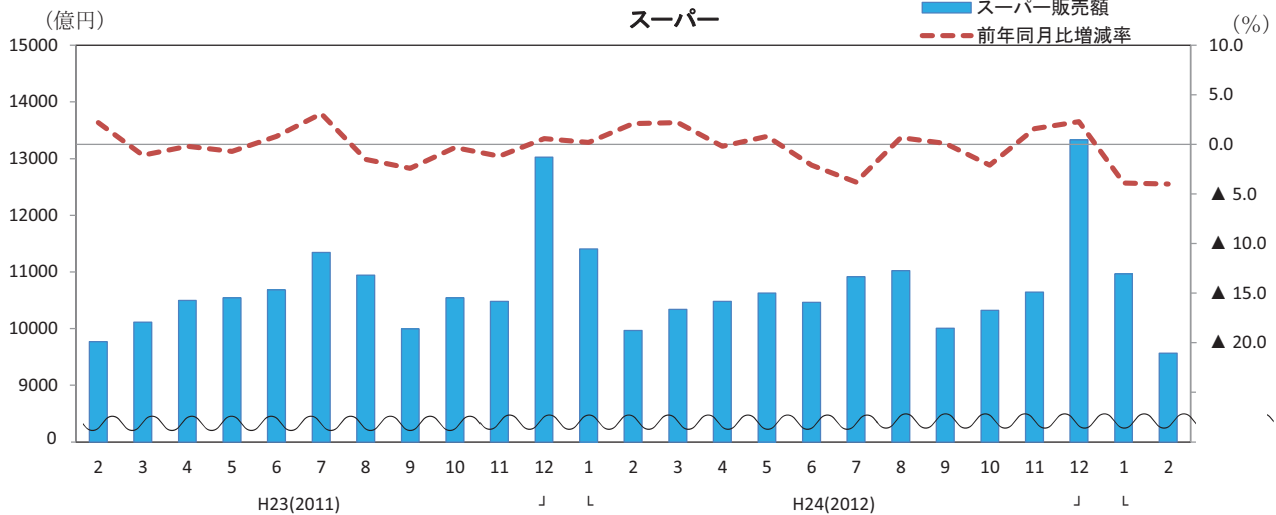
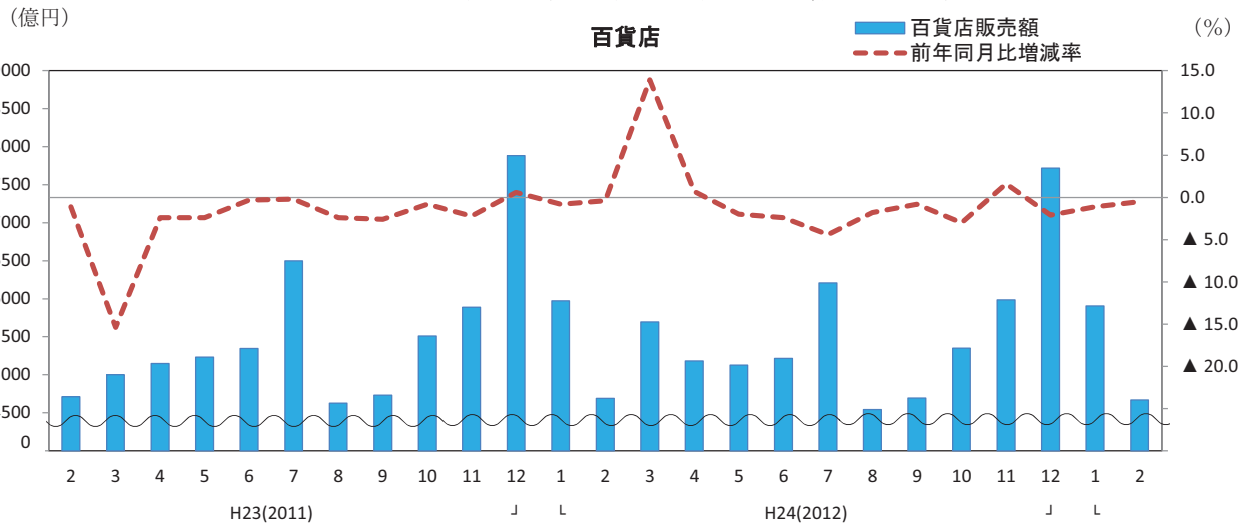

## 大型小売店業態別販売額・前年（度、同期、同月）比増減率及び事業所数

Large-scale retail store sales value by type of business, percentage change from the same month/term of the previous year and number of establishments

(単位: 億円、%) (100 million yen)

年 月	合 計												Year and Month
	Total				百貨店 Department stores				スーパー Supermarkets				
	前 年 比		事業所数 (店) establishments		前 年 比		事業所数 (店) establishments		前 年 比		事業所数 (店) establishments		
	既 存 店 Adjusted				既 存 店 Adjusted				既 存 店 Adjusted				
平成 22 年	195,791	▲2.1	▲2.6	4,957	68,418	▲4.7	▲3.0	274	127,373	▲0.5	▲2.4	4,683	C.Y. 2010
23	195,933	▲0.9	▲1.8	5,036	66,606	▲2.6	▲2.3	265	129,327	0.0	▲1.5	4,771	2011
24	195,916	▲0.0	▲0.8	5,132	66,389	▲0.3	0.4	259	129,527	0.2	▲1.4	4,873	2012
平成 21 年度	195,675	▲5.3	▲6.4	4,676	70,544	▲10.1	▲8.6	285	125,131	▲2.4	▲5.1	4,391	F.Y. 2009
22	195,785	▲1.5	▲2.0	4,958	67,267	▲4.6	▲3.1	269	128,518	0.3	▲1.4	4,689	2010
23	197,008	0.1	▲0.9	5,034	67,231	▲0.1	▲0.0	262	129,777	0.2	▲1.3	4,772	2011
平成 23 年 10～12月	53,337	▲0.4	▲1.3	5,036	19,287	▲0.7	▲0.6	265	34,049	▲0.3	▲1.7	4,771	Q4 2011
平成 24 年 1～3月	48,074	2.3	1.3	5,034	16,361	4.0	3.9	262	31,714	1.4	▲0.1	4,772	Q1 2012
4～6	47,101	▲0.7	▲1.3	5,041	15,529	▲1.2	▲0.2	260	31,572	▲0.5	▲1.9	4,781	Q2
7～9	47,391	▲1.6	▲2.2	5,068	15,447	▲2.6	▲1.6	259	31,944	▲1.1	▲2.5	4,809	Q3
10～12	53,350	0.0	▲0.7	5,132	19,053	▲1.2	▲0.3	259	34,297	0.7	▲0.9	4,873	Q4
平成 23 年 12月	20,910	0.6	▲0.3	5,036	7,884	0.6	0.7	265	13,026	0.6	▲0.9	4,771	Dec. 2011
平成 24 年 1月	17,383	▲0.1	▲1.2	5,037	5,974	▲0.8	▲1.2	265	11,408	0.2	▲1.2	4,772	Jan. 2012
2	14,659	1.3	0.2	5,029	4,691	▲0.4	▲0.5	264	9,969	2.1	0.6	4,765	Feb.
3	16,032	6.1	5.1	5,034	5,696	13.9	14.2	262	10,337	2.2	0.5	4,772	Mar.
4	15,664	0.1	▲0.6	5,035	5,184	0.7	1.5	259	10,480	▲0.2	▲1.6	4,776	Apr.
5	15,755	▲0.1	▲0.8	5,040	5,127	▲2.0	▲0.9	260	10,628	0.8	▲0.7	4,780	May
6	15,682	▲2.2	▲2.6	5,041	5,218	▲2.4	▲1.2	260	10,464	▲2.1	▲3.3	4,781	Jun.
7	17,123	▲4.0	▲4.4	5,052	6,209	▲4.4	▲3.3	260	10,914	▲3.8	▲5.0	4,792	Jul.
8	15,568	▲0.0	▲0.9	5,065	4,545	▲1.8	▲0.8	260	11,023	0.7	▲0.9	4,805	Aug.
9	14,700	▲0.2	▲1.1	5,068	4,693	▲0.8	▲0.0	259	10,007	0.1	▲1.6	4,809	Sep.
10	15,672	▲2.4	▲3.2	5,087	5,349	▲3.0	▲2.2	259	10,323	▲2.1	▲3.7	4,828	Oct.
11	16,630	1.6	0.8	5,114	5,985	1.6	2.5	259	10,645	1.6	▲0.1	4,855	Nov.
12	21,048	0.7	0.1	5,132	7,719	▲2.1	▲1.0	259	13,329	2.3	0.7	4,873	Dec.
平成 25 年 1月	16,872	▲2.9	▲3.5	5,136	5,907	▲1.1	0.3	259	10,965	▲3.9	▲5.5	4,877	Jan. 2013
2	14,236	▲2.9	▲3.7	5,131	4,669	▲0.5	0.7	257	9,567	▲4.0	▲5.8	4,874	Feb.

注1 : 大型小売店の前年（度、同期、同月）比増減率の既存店は、調査月において当月と前年同月でともに存在した事業所の数値である。

注2 : 平成22年7月に調査対象事業所の見直しを行ったため、これに関わる前年（度、同期、同月）比増減率は、この見直しに伴う

ギャップを調整するリンク係数で処理した数値で計算してある。

Note1: "Adjusted" means that the percentage change is calculated only with figures collected from establishments which were surveyed in both years.

Note2: The revised establishments on July, 2010. Therefore, percentage change from the same month/term of the previous year are calculated using the linked coefficient to adjust for gaps caused by those revisions.

#### 4. コンビニエンスストアの動向

平成25年2月のコンビニエンスストアの商品販売額及びサービス売上高は、7033億円、前年同月比▲0.7%の減少となった。

これを商品別にみると、ファーストフード及び日配食品が2426億円、同2.1%の増加、加工食品が1881億円、同0.2%の増加、非食品が2384億円、同▲2.2%の減少となったため、商品販売額は6691億円、同0.0%の横ばいとなった。

また、サービス売上高は342億円、同▲12.6%の減少となった。

(単位:億円、店、%)

合 計	商 品 販 売 額				サービス 売上高	店舗数
		ファーストフード及 び日配食品	加工食品	非食品		
7,033	6,691	2,426	1,881	2,384	342	48,239
▲0.7	0.0	2.1	0.2	▲2.2	▲12.6	5.5
(▲4.9)	(▲4.4)				(▲14.7)	

注：（ ）は、既存店ベース

#### コンビニエンスストア販売額・前年同月比増減率の推移

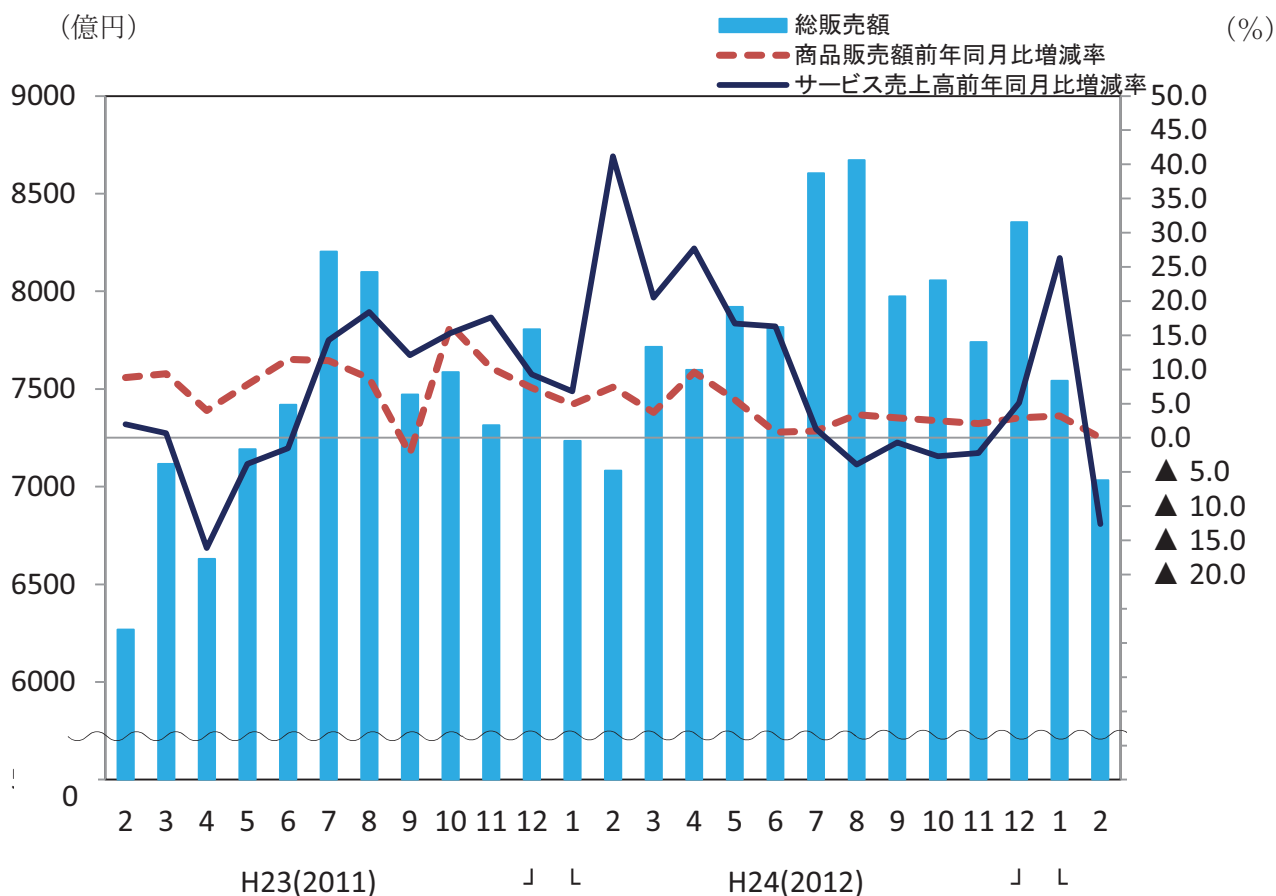

# コンビニエンスストア販売額、前年（度、同期、同月）比増減率及び店舗数

Sales value of convenience stores,number of establishments and percentage change from the same month/term of the previous year

(単位：億円, 店, %)(100 million yen)

年 月	合 計									店舗数 Number of Establishments	Year and Month
				商品販売額			サービス売上高				
	Total	前年比	既存店		前年比	既存店		前年比	既存店		
平成 22 年	81,136	1.7	▲1.1	77,618	1.5	▲1.2	3,518	4.7	1.7	42,347	C.Y. 2010
23	87,747	8.1	5.6	84,018	8.2	5.7	3,729	6.0	3.3	43,373	2011
24	94,772	4.0	▲0.3	90,444	3.8	▲0.7	4,328	9.3	8.1	47,801	2012
平成 21 年度	79,383	▲1.5	▲4.2	76,035	▲1.6	▲4.4	3,348	2.1	0.1	41,895	F.Y. 2009
22	82,657	4.1	1.5	79,120	4.1	1.5	3,537	5.6	2.4	42,412	2010
23	89,758	7.6	4.6	85,783	7.5	4.5	3,975	10.6	8.4	45,753	2011
平成 23 年 10～12月	22,708	11.3	8.1	21,637	11.2	7.9	1,071	13.7	11.9	43,373	Q4 2011
平成 24 年 1～3 月	22,033	5.9	2.0	20,966	5.2	1.3	1,067	22.4	20.0	45,753	Q1 2012
4～6	23,336	5.8	1.6	22,253	5.2	0.9	1,084	20.0	17.9	46,359	Q2
7～9	25,251	2.2	▲2.2	24,214	2.4	▲2.2	1,036	▲1.1	▲2.5	47,115	Q3
10～12	24,152	2.4	▲2.2	23,011	2.5	▲2.4	1,141	0.4	0.7	47,801	Q4
平成 23 年 12月	7,806	7.4	4.0	7,407	7.3	3.8	399	9.3	6.8	43,373	Dec. 2011
平成 24 年 1 月	7,235	4.9	1.6	6,919	4.9	1.5	316	6.8	3.8	45,466	Jan. 2012
2	7,082	8.8	4.4	6,691	7.4	2.9	391	41.2	38.8	45,731	Feb.
3	7,715	4.4	0.3	7,356	3.7	▲0.4	359	20.5	18.6	45,753	Mar.
4	7,598	10.3	6.2	7,242	9.6	5.4	357	27.7	25.8	45,956	Apr.
5	7,920	6.0	1.7	7,567	5.6	1.2	353	16.7	14.4	46,245	May
6	7,818	1.5	▲2.7	7,444	0.8	▲3.5	374	16.3	14.4	46,359	Jun.
7	8,604	1.0	▲3.4	8,226	1.0	▲3.6	378	1.3	▲0.4	46,603	Jul.
8	8,672	3.1	▲1.4	8,324	3.4	▲1.2	348	▲3.9	▲4.9	47,052	Aug.
9	7,975	2.7	▲1.7	7,664	2.9	▲1.6	310	▲0.7	▲2.2	47,115	Sep.
10	8,057	2.2	▲2.0	7,712	2.5	▲2.1	345	▲2.7	▲0.9	47,198	Oct.
11	7,741	1.9	▲2.6	7,390	2.1	▲2.7	351	▲2.2	▲0.3	47,550	Nov.
12	8,354	3.0	▲2.0	7,908	2.9	▲2.2	446	5.1	2.8	47,801	Dec.
平成 25 年 1 月	7,542	4.2	▲1.1	7,143	3.2	▲2.1	399	26.3	20.5	47,857	Jan. 2013
2	7,033	▲0.7	▲4.9	6,691	0.0	▲4.4	342	▲12.6	▲14.7	48,239	Feb.

注1 : 前年（度、同期、同月）比増減率の既存店は、調査月において、当月と前年同月でともに存在した店舗の数値である。

注2 : 平成24年1月分速報より調査対象事業所の見直しを行ったため、これに関わる前年(度、同期、同月比) 増減率は、この見直しに伴うギャップを調整するリンク係数で処理した数値で計算してある。

Note1: "Adjusted" means that the percentage change is calculated only with figures collected from establishments which were surveyed in both years.

Note2: As the establishments subject to the research have been revised from the preliminary report in January, 2012, the percentage change from the same month/term of the previous year is calculated using the linked coefficient to adjust for discrepancies resulting from those revisions.

第 1 表 業種別商業販売額及び前年（度、同期、同月）比増減率

Table1 Commercial sales value by type of business and the percentage change from the same month/term of the previous year

	年 月	商 業 計	卸 売 業	各種商品 卸 売 業	織 維 品 卸 売 業	衣 服 ・ 回 身 の 品 卸 売 業	農畜産物 ・ 水 産 物 卸 売 業	食 料 ・ 飲 料 卸 売 業	建築材料 卸 売 業	化学製品 卸 売 業	鉱 物 ・ 金属材料 卸 売 業	機械器具 卸 売 業	一 般 機械器具 卸 売 業	自 動 車 卸 売 業	電 気 機械器具 卸 売 業
			Total												
			Wholesale	General Merchandise	Textiles	Apparel & Accessories	Farm & Aquatic Products	Food & Beverages	Building Materials	Chemicals	Minerals & Metals	Machinery & Equipment	General Machinery & Equipment	Motor Vehicles	Electrical Machinery & Equipment
販 売 額  ( 10 億 円 )	平 成 22 年	461, 643	325, 163	35, 492	3, 133	6, 642	26, 577	38, 350	15, 058	18, 402	50, 349	74, 718	13, 613	13, 762	40, 332
	23	466, 457	331, 300	38, 188	3, 224	6, 323	24, 057	39, 280	15, 518	17, 821	52, 403	74, 101	13, 686	12, 857	40, 880
	24	462, 203	324, 618	38, 134	3, 121	6, 258	22, 704	40, 101	15, 951	16, 771	50, 387	70, 917	12, 403	13, 326	38, 691
	平 成 21 年度	451, 398	317, 301	33, 057	3, 050	7, 884	28, 099	37, 283	15, 411	17, 786	45, 637	72, 325	14, 784	12, 641	37, 050
	22	464, 379	328, 815	35, 799	3, 163	6, 490	26, 390	38, 532	15, 084	18, 349	51, 660	75, 617	13, 580	13, 668	41, 431
	23	466, 981	330, 272	39, 171	3, 241	6, 223	23, 697	39, 974	15, 587	17, 453	51, 824	72, 743	13, 378	12, 859	39, 879
	平成 23 年 10～12 月	120, 434	85, 190	10, 057	848	1, 704	6, 367	10, 738	4, 268	4, 373	13, 121	17, 949	3, 203	3, 340	9, 762
	平成 24 年 1 ～ 3 月	116, 308	81, 774	10, 264	812	1, 413	5, 680	9, 332	3, 835	4, 181	13, 377	18, 260	3, 274	3, 403	9, 888
	4 ～ 6	113, 778	79, 616	9, 479	744	1, 576	5, 581	10, 078	3, 704	4, 165	12, 182	17, 116	2, 960	3, 321	9, 245
	7 ～ 9	113, 369	79, 718	9, 088	750	1, 495	5, 368	10, 050	4, 003	4, 067	11, 856	18, 160	3, 150	3, 377	10, 040
	10～12	118, 748	83, 510	9, 303	816	1, 774	6, 075	10, 641	4, 409	4, 358	12, 972	17, 380	3, 019	3, 225	9, 518
	平成 23 年 12 月	43, 380	30, 243	3, 677	278	564	2, 411	4, 066	1, 423	1, 447	4, 534	6, 245	1, 066	1, 097	3, 494
	平成 24 年 1 月	35, 854	24, 492	3, 107	251	434	1, 746	2, 861	1, 175	1, 287	4, 131	5, 130	936	956	2, 748
	2	37, 325	26, 556	3, 177	256	435	1, 847	3, 052	1, 322	1, 390	4, 441	5, 851	1, 044	1, 114	3, 162
	3	43, 129	30, 726	3, 980	304	543	2, 086	3, 419	1, 338	1, 503	4, 806	7, 279	1, 295	1, 332	3, 978
	4	38, 355	26, 822	3, 196	251	554	1, 927	3, 385	1, 197	1, 413	4, 181	5, 500	983	1, 063	2, 916
	5	37, 308	25, 924	3, 193	247	518	1, 862	3, 309	1, 202	1, 359	3, 994	5, 399	956	1, 069	2, 865
	6	38, 114	26, 870	3, 089	246	504	1, 792	3, 384	1, 304	1, 394	4, 007	6, 217	1, 021	1, 189	3, 464
	7	38, 502	26, 720	3, 025	244	490	1, 789	3, 401	1, 324	1, 374	3, 988	6, 097	1, 044	1, 195	3, 348
	8	37, 203	26, 008	2, 973	238	478	1, 814	3, 417	1, 289	1, 334	3, 866	5, 673	992	1, 041	3, 123
	9	37, 664	26, 990	3, 090	268	526	1, 765	3, 232	1, 389	1, 359	4, 002	6, 390	1, 114	1, 142	3, 569
	10	37, 840	26, 892	3, 021	268	601	1, 901	3, 320	1, 452	1, 454	4, 175	5, 579	994	1, 076	2, 986
	11	38, 248	27, 119	2, 937	271	601	1, 856	3, 352	1, 496	1, 452	4, 302	5, 731	998	1, 089	3, 109
	12	42, 660	29, 498	3, 344	277	573	2, 319	3, 969	1, 461	1, 452	4, 495	6, 071	1, 027	1, 060	3, 423
	平成 25 年 1 月	35, 743	24, 511	3, 209	262	457	1, 662	2, 803	1, 207	1, 324	4, 299	4, 836	869	916	2, 586
	2	36, 742	26, 217	3, 319	262	441	1, 690	3, 012	1, 385	1, 407	4, 465	5, 461	963	1, 044	2, 955
前 年  ( 度、同期、同月 )  比 増 減 率  ( % )	平 成 22 年	2. 4	2. 3	9. 0	4. 0	▲21. 2	▲7. 5	2. 3	▲6. 3	6. 6	13. 9	2. 8	▲14. 0	12. 4	12. 1
	23	1. 0	1. 9	7. 6	2. 9	▲4. 8	▲9. 5	2. 4	3. 1	▲3. 2	4. 1	▲0. 8	0. 5	▲6. 6	1. 4
	24	▲0. 9	▲2. 0	▲0. 1	▲3. 2	▲1. 0	▲5. 6	2. 1	2. 8	▲5. 9	▲3. 8	▲4. 3	▲9. 4	3. 7	▲5. 4
	平 成 21 年度	▲15. 6	▲20. 7	▲30. 5	▲14. 2	▲25. 3	▲10. 4	▲7. 1	▲24. 6	▲19. 3	▲28. 6	▲23. 8	▲34. 3	▲23. 3	▲16. 7
	22	2. 9	3. 6	8. 3	3. 7	▲17. 7	▲6. 1	3. 4	▲2. 1	3. 2	13. 2	4. 6	▲8. 1	8. 1	11. 8
	23	0. 6	0. 4	9. 4	2. 5	▲4. 1	▲10. 2	3. 7	3. 3	▲4. 9	0. 3	▲3. 8	▲1. 5	▲5. 9	▲3. 7
	平成 23 年 10～12 月	▲0. 7	▲1. 2	13. 4	1. 7	▲6. 8	▲11. 5	4. 2	3. 6	▲5. 9	▲0. 6	▲8. 9	▲6. 1	▲2. 7	▲11. 9
	平成 24 年 1 ～ 3 月	0. 5	▲1. 2	10. 6	2. 2	▲6. 6	▲6. 0	8. 0	1. 8	▲8. 1	▲4. 1	▲6. 9	▲8. 6	0. 1	▲9. 2
	4 ～ 6	0. 5	▲0. 3	4. 3	▲4. 3	▲1. 0	▲2. 6	4. 8	3. 5	▲7. 0	▲3. 7	▲2. 9	▲11. 5	14. 7	▲5. 4
	7 ～ 9	▲3. 2	▲4. 5	▲6. 9	▲6. 8	▲1. 4	▲9. 3	▲2. 3	2. 5	▲8. 0	▲6. 5	▲3. 9	▲11. 4	4. 8	▲4. 0
	10～12	▲1. 4	▲2. 0	▲7. 5	▲3. 8	4. 2	▲4. 6	▲0. 9	3. 3	▲0. 3	▲1. 1	▲3. 2	▲5. 7	▲3. 4	▲2. 5
	平成 23 年 12 月	▲0. 8	▲2. 1	13. 7	▲1. 3	▲7. 2	▲11. 0	3. 5	3. 7	▲7. 2	▲2. 1	▲9. 5	▲11. 5	▲2. 2	▲11. 4
	平成 24 年 1 月	▲2. 1	▲3. 8	5. 2	3. 9	▲11. 7	▲11. 3	8. 6	▲1. 1	▲9. 3	▲6. 7	▲10. 2	▲8. 0	▲8. 5	▲12. 5
	2	▲0. 1	▲1. 3	10. 6	▲1. 2	▲10. 3	▲8. 9	7. 3	3. 7	▲6. 9	▲2. 6	▲8. 0	▲9. 9	▲3. 6	▲9. 7
	3	3. 2	0. 9	15. 3	3. 8	1. 5	2. 1	8. 2	2. 7	▲8. 1	▲3. 3	▲3. 5	▲7. 9	11. 0	▲6. 3
	4	1. 8	0. 4	8. 9	▲4. 6	▲0. 9	▲0. 2	4. 9	1. 7	▲9. 5	▲4. 3	▲2. 0	▲9. 6	13. 9	▲4. 3
	5	2. 7	2. 6	10. 4	▲0. 9	0. 3	▲0. 9	7. 3	6. 9	▲2. 1	▲0. 3	▲2. 4	▲10. 4	16. 0	▲5. 5
	6	▲2. 6	▲3. 6	▲5. 3	▲7. 0	▲2. 4	▲6. 8	2. 4	2. 1	▲8. 8	▲6. 3	▲4. 1	▲14. 2	14. 4	▲6. 3
	7	▲3. 1	▲4. 0	▲2. 1	▲4. 1	▲2. 4	▲9. 4	▲3. 5	2. 9	▲7. 5	▲6. 1	▲3. 9	▲10. 8	13. 8	▲6. 9
	8	▲2. 7	▲4. 4	▲7. 5	▲7. 1	1. 3	▲9. 0	▲0. 2	0. 6	▲7. 3	▲7. 6	▲4. 2	▲12. 6	2. 4	▲3. 5
	9	▲3. 6	▲5. 1	▲10. 6	▲8. 8	▲2. 8	▲9. 5	▲3. 3	4. 0	▲9. 3	▲5. 8	▲3. 8	▲11. 0	▲1. 2	▲1. 5
	10	▲1. 6	▲1. 8	▲6. 4	▲5. 2	1. 2	▲6. 2	0. 8	5. 0	▲0. 5	▲1. 7	▲3. 5	▲6. 2	▲3. 4	▲3. 2
	11	▲0. 9	▲1. 6	▲6. 8	▲5. 8	9. 9	▲3. 8	▲0. 8	2. 4	▲0. 9	▲0. 9	▲3. 2	▲7. 3	▲3. 5	▲2. 3
	12	▲1. 7	▲2. 5	▲9. 0	▲0. 3	1. 6	▲3. 8	▲2. 4	2. 7	0. 4	▲0. 9	▲2. 8	▲3. 6	▲3. 3	▲2. 0
	平成 25 年 1 月	▲0. 3	0. 1	3. 3	4. 1	5. 1	▲4. 8	▲2. 0	2. 8	2. 9	4. 1	▲5. 7	▲7. 1	▲4. 2	▲5. 9
	2	▲1. 6	▲1. 3	4. 5	2. 4	1. 2	▲8. 5	▲1. 3	4. 8	1. 2	0. 5	▲6. 7	▲7. 8	▲6. 3	▲6. 6

注 1：その他の卸売業は、日本標準産業分類の524, 549(5497を除く)。  
注 2：その他小売業は、日本標準産業分類の5814, 582, 59(592を除く), 60(601, 603を除く)。  
注 3：参考 1 は、日本標準産業分類の58, 59, 60。  
注 4：参考 2 は、日本標準産業分類の5814, 582, 59(592を除く), 60。  
注 5：参考 3 は、日本標準産業分類の5814, 582, 59(592を除く), 60(603を除く)。

その他の機械器具卸売業	家具・器具卸売業	医薬品化粧品卸売業	その他の卸売業 (注1)	小売業	各種商品 小売業	織物・衣服・身の回り品 小売業	飲食料品 小売業	自動車 小売業	機械器具 小売業	燃料 小売業	医薬品化粧品卸売業	その他小売業 (注2)	参考1 (注3)	参考2 (注4)	参考3 (注5)	Year and Month	
Others	Furniture & House Furnishings	Drugs & Toiletries	Others (*1)	Retail	General Merchandise	Fabrics Apparel & Accessories	Food & Beverages	Motor Vehicles	Machinery & Equipment	Fuel	Drug & Toiletry Stores	Others (*2)	(*3)	(*4)	(*5)		
7,011	3,173	23,802	29,467	136,479	13,080	10,562	42,794	15,952	9,516	12,899	-	-	70,042	44,575	31,676	C.Y. 2010	Sales value ( billion yen )
6,679	3,200	24,452	32,734	135,157	12,783	10,686	43,607	13,697	8,404	13,446	8,419	24,116	68,081	45,981	32,535	2011	
6,496	3,100	24,420	32,754	137,585	12,681	10,942	44,026	16,586	7,027	13,552	8,579	24,191	69,936	46,322	32,770	2012	
7,850	3,553	23,130	30,085	134,097	13,316	10,318	42,240	16,082	8,836	11,991	-	-	68,223	43,306	31,315	F.Y. 2009	
6,937	3,129	24,189	30,410	135,564	12,961	10,479	43,084	14,769	9,301	13,179	-	-	69,040	44,970	31,791	2010	F.Y. 2009
6,628	3,190	24,369	32,799	136,709	12,829	10,844	43,831	14,817	8,066	13,575	8,475	24,272	69,204	46,322	32,747	2011	
1,644	825	6,553	8,386	35,244	3,526	2,932	11,363	3,636	1,825	3,475	2,208	6,280	17,424	11,962	8,488	Q4 2011	
1,695	779	5,691	8,151	34,534	3,139	2,717	10,689	4,621	1,769	3,707	2,071	5,822	17,989	11,599	7,892	Q1 2012	
1,591	778	6,119	8,092	34,162	3,022	2,779	10,851	4,301	1,675	3,225	2,112	6,197	17,511	11,535	8,310	Q2	Q4 2011
1,593	746	6,062	8,076	33,651	3,006	2,492	11,028	4,120	1,845	3,089	2,163	5,907	17,124	11,159	8,070	Q3	
1,618	797	6,548	8,435	35,238	3,514	2,954	11,458	3,545	1,738	3,531	2,233	6,265	17,312	12,030	8,498	Q4	
589	292	2,398	2,909	13,137	1,394	1,050	4,311	1,190	750	1,339	785	2,318	6,382	4,442	3,103	Dec. 2011	
491	216	1,736	2,417	11,362	1,152	994	3,547	1,244	590	1,195	682	1,958	5,669	3,835	2,640	Jan. 2012	Dec. 2011
530	250	1,868	2,666	10,768	938	765	3,437	1,404	538	1,221	676	1,789	5,628	3,687	2,465	Feb.	
674	313	2,086	3,069	12,403	1,049	958	3,704	1,973	642	1,290	713	2,074	6,692	4,078	2,787	Mar.	
539	279	2,134	2,805	11,533	1,005	978	3,592	1,395	556	1,177	703	2,128	5,959	4,008	2,830	Apr.	
509	243	1,969	2,628	11,385	1,006	918	3,664	1,381	545	1,072	698	2,102	5,797	3,872	2,799	May	May
543	257	2,016	2,660	11,244	1,011	883	3,595	1,525	575	975	712	1,968	5,755	3,655	2,680	Jun.	
510	255	2,043	2,691	11,783	1,127	953	3,705	1,532	697	1,013	740	2,017	5,998	3,770	2,756	Jul.	
517	239	2,034	2,653	11,195	961	769	3,825	1,270	582	1,060	723	2,004	5,640	3,787	2,727	Aug.	
566	252	1,986	2,731	10,673	918	770	3,499	1,318	566	1,016	700	1,886	5,486	3,602	2,586	Sep.	Sep.
523	254	2,080	2,788	10,947	1,012	941	3,587	1,159	524	1,049	730	1,946	5,408	3,725	2,676	Oct.	
535	262	2,104	2,756	11,129	1,105	959	3,517	1,233	508	1,117	708	1,982	5,549	3,807	2,690	Nov.	
560	281	2,364	2,891	13,162	1,398	1,055	4,354	1,152	706	1,365	796	2,337	6,356	4,498	3,133	Dec.	
465	207	1,811	2,435	11,232	1,110	993	3,552	1,107	564	1,250	696	1,960	5,577	3,906	2,655	Jan. 2013	Jan. 2013
500	243	1,892	2,641	10,525	907	753	3,401	1,260	516	1,244	680	1,765	5,464	3,689	2,445	Feb.	
▲18.6	▲14.3	3.1	▲4.2	2.6	▲3.2	4.1	1.5	3.5	10.0	12.1	-	-	4.3	3.5	0.4	C.Y. 2010	Percentage change from the same month/term of the previous year (%)
▲4.7	0.8	2.7	11.1	▲1.0	▲2.3	1.2	1.9	▲14.1	▲11.7	4.2	-	-	▲2.8	3.2	2.7	2011	
▲2.7	▲3.1	▲0.1	0.1	1.8	▲0.8	2.4	1.0	21.1	▲16.4	0.8	1.9	0.3	2.7	0.7	0.7	2012	
▲31.3	▲23.7	▲1.5	▲20.2	▲0.5	▲9.3	0.6	0.1	9.9	2.3	▲0.9	-	-	0.8	▲2.4	▲3.0	F.Y. 2009	
▲11.6	▲11.9	4.6	1.1	1.1	▲2.7	1.6	2.0	▲8.2	5.3	9.9	-	-	1.2	3.8	1.5	2010	F.Y. 2009
▲4.5	2.0	0.7	7.9	0.8	▲1.0	3.5	1.7	0.3	▲13.3	3.0	-	-	0.2	3.0	3.0	2011	
▲8.3	▲0.4	1.5	2.2	0.6	▲1.6	3.3	0.9	17.6	▲31.2	3.8	5.2	2.1	0.5	3.1	2.8	Q4 2011	
▲2.9	▲1.3	▲1.4	0.8	4.7	1.5	6.2	2.1	32.0	▲16.0	3.6	2.8	2.8	6.7	3.0	2.8	Q1 2012	
▲1.6	▲2.3	1.8	2.5	2.5	▲1.7	2.0	0.5	44.5	▲26.7	1.5	1.1	0.1	4.7	0.7	0.3	Q2	Q4 2011
▲4.8	▲5.4	▲0.8	▲3.5	0.1	▲2.7	0.9	0.4	15.0	▲15.6	▲4.0	2.6	▲1.2	0.3	▲1.3	▲0.2	Q3	
▲1.6	▲3.5	▲0.1	0.6	▲0.0	▲0.3	0.8	0.8	▲2.5	▲4.8	1.6	1.1	▲0.2	▲0.6	0.6	0.1	Q4	
▲7.1	▲1.3	▲1.0	▲1.2	2.5	▲0.6	4.5	1.2	14.2	▲8.8	5.8	5.3	2.0	3.8	3.7	2.8	Dec. 2011	
▲3.5	▲3.2	▲0.2	▲1.5	1.6	▲1.6	2.2	0.9	22.8	▲14.0	▲0.6	2.1	0.1	2.6	0.2	0.6	Jan. 2012	Dec. 2011
▲2.8	▲3.4	1.4	1.6	3.1	▲0.8	0.7	2.5	20.9	▲17.6	5.2	5.7	0.9	4.5	3.2	2.2	Feb.	
▲2.5	2.0	▲4.8	2.0	9.3	7.5	16.0	3.1	48.7	▲16.6	6.2	0.7	7.2	12.4	5.7	5.4	Mar.	
▲0.9	▲1.3	1.9	4.0	5.0	▲1.0	4.8	1.1	52.7	▲21.0	7.6	0.0	2.5	8.6	3.5	1.9	Apr.	
▲1.3	▲2.0	5.2	5.9	3.0	▲1.0	1.3	0.8	45.7	▲25.6	2.6	3.2	0.3	5.4	1.4	1.0	May	May
▲2.4	▲3.7	▲1.5	▲2.0	▲0.2	▲3.2	▲0.4	▲0.3	36.8	▲32.2	▲5.9	0.2	▲2.6	0.4	▲3.0	▲1.9	Jun.	
▲3.0	▲6.2	2.2	▲5.3	▲1.3	▲4.8	▲0.4	▲1.6	31.1	▲26.9	▲6.9	2.7	▲3.9	▲0.5	▲3.5	▲2.2	Jul.	
▲3.3	▲4.5	▲1.3	▲1.6	1.3	▲1.1	3.6	1.1	18.5	▲12.2	▲4.9	1.6	0.7	1.6	▲0.8	0.9	Aug.	
▲7.6	▲5.5	▲3.2	▲3.4	0.4	▲1.6	▲0.0	1.8	▲1.9	▲0.7	0.1	3.7	▲0.2	▲0.1	0.6	0.8	Sep.	Sep.
▲0.1	▲3.1	1.0	1.1	▲1.2	▲3.1	▲1.9	0.8	▲3.6	▲5.5	1.0	1.4	▲3.0	▲2.1	▲1.0	▲1.8	Oct.	
0.4	▲3.3	0.4	1.3	0.9	1.5	3.9	0.6	▲0.8	▲2.4	1.9	0.5	1.3	0.5	1.3	1.1	Nov.	
▲4.9	▲3.9	▲1.4	▲0.6	0.2	0.3	0.4	1.0	▲3.2	▲5.9	1.9	1.4	0.8	▲0.4	1.3	1.0	Dec.	
▲5.2	▲4.4	4.3	0.7	▲1.1	▲3.6	▲0.1	0.1	▲11.0	▲4.4	4.6	2.0	0.1	▲1.6	1.9	0.6	Jan. 2013	Jan. 2013
▲5.8	▲2.8	1.2	▲0.9	▲2.3	▲3.3	▲1.6	▲1.1	▲10.3	▲4.0	1.8	0.6	▲1.4	▲2.9	0.1	▲0.8	Feb.	

Note1 : "Others" of wholesale trade refers to items classified under as 524 and 549(excluding 5497).  
Note2 : "Others" of retail trade refers to items classified under as 5814,582,59(excluding 592) and 60(excluding 601 and 603).  
Note3 : "※3" of retail trade refers to items classified under as 58,59 and 60.  
Note4 : "※4" of retail trade refers to items classified under as 5814,582, 59(excluding 592) and 60.  
Note5 : "※5" of retail trade refers to items classified under as 5814,582,59(excluding 592) and 60(excluding 603).



## Table 2 Indices of commercial sales value by type of business

(1) Original indices

注1：その他の卸売業は、日本標準産業分類の524, 549 (5497を除く)。  
注2：医薬品・化粧品小売業を含むその他小売業は、日本標準産業分類の5814, 582, 59 (592を除く), 60 (603を除く)。

平成22年=100

Seasonal adjustment indices  
(C.Y.2010 average=100)

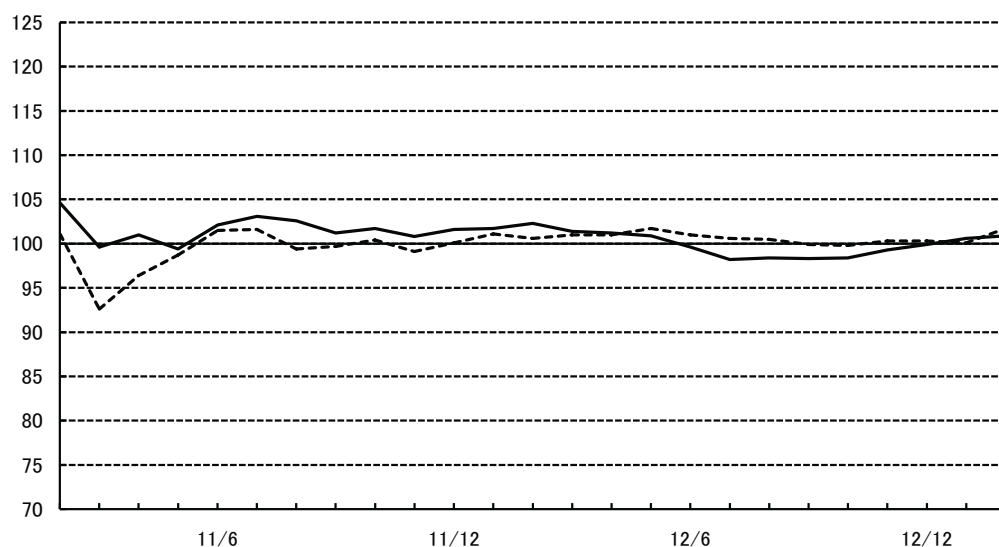

														Year and Month		
電 機 器 卸売業	気 械 具 卸売業	その他 の機 械 具 卸売業	家具・ 建具・ じゅう器 卸売業	医薬品・ 化粧品 卸売業	その他 の卸売業 (注1)	小売業	各 種 商 品 小売業	織物・ 衣服・ 身の回 り品 小売業	飲 食 料 品 小 売 業	その他 の 小売業	自動車 小売業	機 械 具 小売業	燃 料 小売業			医薬品・化 粧品小売業 を含むその 他小売業
Electrical Machinery & Equipment	Others	Furniture & House Furnishings	Drugs & Toiletries	Others(*1)	Retail	General Merchandise	Fabrics Apparel & Accessories	Food & Beverages	Others	Motor Vehicles	Machinery & Equipment	Fuel	Others (*2)			
100.0	100.0	100.0	100.0	100.0	100.0	100.0	100.0	100.0	100.0	100.0	100.0	100.0	100.0	C.Y. 2010	Original Indices ( C.Y.2010 average = 100 )	
101.4	95.3	100.8	102.7	111.1	99.0	97.7	101.2	101.9	97.2	85.9	88.3	104.2	102.7	2011		
95.9	92.7	97.7	102.6	111.2	100.8	97.0	103.6	102.9	99.9	104.0	73.9	105.1	103.5	2012		
96.8	93.8	104.1	110.1	113.8	103.3	107.8	111.0	106.2	99.5	91.2	76.7	107.7	107.2	Q4 2011		
98.1	96.7	98.2	95.6	110.7	101.2	96.0	102.9	99.9	102.7	115.9	74.4	114.9	99.7	Q1 2012		
91.7	90.8	98.1	102.8	109.8	100.1	92.4	105.2	101.4	100.0	107.9	70.4	100.0	104.9	Q2		
99.6	90.9	94.1	101.9	109.6	98.6	91.9	94.4	103.1	97.8	103.3	77.6	95.8	101.9	Q3		
94.4	92.3	100.5	110.0	114.5	103.3	107.5	111.9	107.1	98.9	88.9	73.0	109.5	107.3	Q4		
103.9	100.8	110.6	120.9	118.5	115.5	127.9	119.3	120.9	109.3	89.5	94.6	124.6	117.5	Dec. 2011		
81.8	84.0	81.7	87.5	98.4	99.9	105.7	112.9	99.5	97.1	93.6	74.4	111.2	100.0	Jan. 2012		
94.1	90.8	94.6	94.2	108.6	94.7	86.0	87.0	96.4	96.4	105.6	67.8	113.6	93.4	Feb.		
118.4	115.4	118.2	105.2	125.0	109.1	96.2	108.9	103.9	114.6	148.4	80.9	120.0	105.6	Mar.		
86.8	92.2	105.4	107.6	114.2	101.4	92.2	111.1	100.7	102.1	105.0	70.1	109.5	107.2	Apr.		
85.3	87.1	91.9	99.3	107.0	100.1	92.3	104.3	102.7	99.3	103.9	68.7	99.8	106.0	May		
103.1	93.0	97.0	101.6	108.3	98.9	92.8	100.3	100.8	98.6	114.7	72.5	90.7	101.5	Jun.		
99.6	87.3	96.6	103.0	109.6	103.6	103.4	108.2	103.9	102.8	115.3	87.8	94.3	104.4	Jul.		
92.9	88.5	90.3	102.5	108.0	98.4	88.2	87.4	107.2	96.6	95.5	73.5	98.6	103.3	Aug.		
106.2	96.8	95.3	100.1	111.2	93.8	84.2	87.5	98.1	94.0	99.2	71.4	94.5	98.0	Sep.		
88.8	89.5	96.0	104.8	113.6	96.3	92.8	106.9	100.6	92.7	87.2	66.0	97.6	101.4	Oct.		
92.5	91.5	99.1	106.1	112.2	97.9	101.4	108.9	98.6	95.1	92.8	64.1	103.9	101.9	Nov.		
101.8	95.9	106.3	119.2	117.7	115.7	128.2	119.8	122.1	108.9	86.7	89.0	127.0	118.7	Dec.		
76.9	79.7	78.1	91.3	99.2	98.8	101.8	112.8	99.6	95.6	83.3	71.1	116.3	100.6	Jan. 2013		
87.9	85.5	91.9	95.4	107.6	92.5	83.2	85.5	95.4	93.6	94.8	65.1	115.7	92.6	Feb.		

Note1 : "Others" of wholesale trade refers to items classified under as 524 and 549(excluding 5497).

Note2 : "Others"(including Drug and Toiletry stores) of retail trade refers to items classified under as 5814,582,59(excluding 592) and 60 (excluding 603).

第2表 業種別商業販売額指数

Table2 Indices of commercial sales value by type of business

(2)季節調整済指数及び前期（月）比増減率 (2) Seasonal adjustment indices

	年 月			商 業 計													
				卸売業	各 種 品 卸売業	繊維品 卸売業	衣服・身の回り品 卸売業	農畜産物・水産物 卸売業	食料・飲料 卸売業	建 築 材 卸売業	化 学 製 品 卸売業	鉱物・金属材料 卸売業	機 械 具 卸売業	一 般 機 械 具 卸売業		自 動 車 卸売業	
														一 般 機 械 具 卸売業	自 動 車 卸売業		
Total				Wholesale													
						General Merchandise	Textiles	Apparel & Accessories	Farm & Aquatic Products	Food & Beverages	Building Materials	Chemicals	Minerals & Metals	Machinery & Equipment	General Machinery & Equipment	Motor Vehicles	
季 節 調 整 済 指 数 （平成22年Ⅱ100）	平成23年10～12月			100.7	101.4	113.6	103.9	92.3	88.8	105.3	105.0	93.3	102.0	95.4	95.3	96.3	
	平成24年1～3月			101.6	101.8	113.7	103.1	90.8	89.8	106.7	103.2	91.2	101.6	96.2	93.1	97.5	
		4～6		101.2	100.6	109.1	98.9	95.1	86.0	105.2	105.3	91.2	99.7	95.8	91.6	99.5	
		7～9		98.6	98.3	102.8	97.1	94.8	81.1	101.9	106.4	89.1	96.9	95.2	90.4	97.3	
		10～12		99.3	99.2	104.2	99.5	95.9	84.4	104.4	107.5	92.6	100.2	92.5	89.7	93.3	
	平成23年12月			101.0	101.6	115.0	101.7	91.9	88.8	104.8	104.9	93.1	101.6	95.1	92.2	96.6	
	平成24年1月			100.7	101.7	115.5	103.9	91.2	89.5	107.7	102.3	91.2	99.5	94.7	93.3	96.3	
		2		102.6	102.3	112.6	101.8	90.2	90.5	106.1	103.9	91.7	101.4	96.6	93.5	98.4	
		3		101.6	101.4	113.0	103.7	91.1	89.5	106.4	103.3	90.8	103.9	97.2	92.5	97.7	
		4		101.3	101.2	111.6	98.6	94.0	87.7	106.1	104.1	91.8	100.6	95.2	92.5	98.0	
		5		102.7	100.9	110.6	100.8	96.7	86.2	105.5	105.8	91.9	100.3	96.2	92.2	100.9	
		6		99.5	99.6	105.0	97.2	94.7	84.2	104.1	106.0	89.9	98.3	96.1	90.1	99.5	
		7		98.8	98.2	104.4	97.7	95.1	81.3	100.7	106.1	88.1	96.8	95.7	91.5	100.4	
		8		99.2	98.4	102.7	96.5	95.9	81.8	102.2	106.2	89.7	96.5	95.1	89.8	97.5	
		9		97.9	98.3	101.4	97.0	93.3	80.2	102.8	106.8	89.4	97.3	94.9	89.8	94.0	
		10		99.4	98.4	102.2	97.9	94.5	83.4	104.2	107.3	90.9	99.6	92.3	90.3	93.7	
		11		99.3	99.3	104.4	98.6	98.1	84.0	104.2	106.8	92.4	99.8	92.3	89.0	92.6	
		12		99.2	99.9	106.1	102.1	95.2	85.7	104.7	108.3	94.4	101.1	93.0	89.8	93.7	
	平成25年1月			100.1	100.6	115.8	107.1	95.5	84.6	103.5	104.2	92.2	102.9	88.7	86.0	92.1	
		2		100.7	100.9	121.9	104.3	90.9	83.5	108.8	110.6	96.2	106.7	90.0	86.1	91.9	
前 期 （月） 比 増 減 率 （％）	平成23年10～12月			▲0.9	▲0.9	4.5	0.4	▲3.0	▲0.6	1.5	1.1	▲2.9	▲1.3	▲3.6	▲6.4	3.7	
	平成24年1～3月			0.9	0.4	0.1	▲0.8	▲1.6	1.1	1.3	▲1.7	▲2.3	▲0.4	0.8	▲2.3	1.2	
		4～6		▲0.4	▲1.2	▲4.0	▲4.1	4.7	▲4.2	▲1.4	2.0	0.0	▲1.9	▲0.4	▲1.6	2.1	
		7～9		▲2.6	▲2.3	▲5.8	▲1.8	▲0.3	▲5.7	▲3.1	1.0	▲2.3	▲2.8	▲0.6	▲1.3	▲2.2	
		10～12		0.7	0.9	1.4	2.5	1.2	4.1	2.5	1.0	3.9	3.4	▲2.8	▲0.8	▲4.1	
	平成23年12月			0.8	0.8	3.0	▲3.1	1.1	0.8	▲0.9	▲0.9	0.1	▲0.4	0.1	▲4.0	1.4	
	平成24年1月			▲0.3	0.1	0.4	2.2	▲0.8	0.8	2.8	▲2.5	▲2.0	▲2.1	▲0.4	1.2	▲0.3	
		2		1.9	0.6	▲2.5	▲2.0	▲1.1	1.1	▲1.5	1.6	0.5	1.9	2.0	0.2	2.2	
		3		▲1.0	▲0.9	0.4	1.9	1.0	▲1.1	0.3	▲0.6	▲1.0	2.5	0.6	▲1.1	▲0.7	
		4		▲0.3	▲0.2	▲1.2	▲4.9	3.2	▲2.0	▲0.3	0.8	1.1	▲3.2	▲2.1	0.0	0.3	
		5		1.4	▲0.3	▲0.9	2.2	2.9	▲1.7	▲0.6	1.6	0.1	▲0.3	1.1	▲0.3	3.0	
		6		▲3.1	▲1.3	▲5.1	▲3.6	▲2.1	▲2.3	▲1.3	0.2	▲2.2	▲2.0	▲0.1	▲2.3	▲1.4	
		7		▲0.7	▲1.4	▲0.6	0.5	0.4	▲3.4	▲3.3	0.1	▲2.0	▲1.5	▲0.4	1.6	0.9	
		8		0.4	0.2	▲1.6	▲1.2	0.8	0.6	1.5	0.1	1.8	▲0.3	▲0.6	▲1.9	▲2.9	
		9		▲1.3	▲0.1	▲1.3	0.5	▲2.7	▲2.0	0.6	0.6	▲0.3	0.8	▲0.2	0.0	▲3.6	
		10		1.5	0.1	0.8	0.9	1.3	4.0	1.4	0.5	1.7	2.4	▲2.7	0.6	▲0.3	
		11		▲0.1	0.9	2.2	0.7	3.8	0.7	0.0	▲0.5	1.7	0.2	0.0	▲1.4	▲1.2	
		12		▲0.1	0.6	1.6	3.5	▲3.0	2.0	0.5	1.4	2.2	1.3	0.8	0.9	1.2	
	平成25年1月			0.9	0.7	9.1	4.9	0.3	▲1.3	▲1.1	▲3.8	▲2.3	1.8	▲4.6	▲4.2	▲1.7	
		2		0.6	0.3	5.3	▲2.6	▲4.8	▲1.3	5.1	6.1	4.3	3.7	1.5	0.1	▲0.2	

注1：その他の卸売業は、日本標準産業分類の524, 549 (5497を除く)。  
注2：医薬品・化粧品小売業を含むその他小売業は、日本標準産業分類の5814, 582, 59 (592を除く), 60 (603を除く)。



														Year and Month			
					(注2)												
電機器具卸売業	気械具卸売業	その他の機械器具卸売業	家具・建具・じゅう器卸売業	医薬品・化粧品卸売業	その他の卸売業(注1)	小売業	各商小売業	織物・衣服・身の回り品小売業	飲食料品小売業	その他の小売業	自動車小売業	機械器具小売業	燃料小売業	医薬品・化粧品小売業を含むその他小売業			
Electrical Machinery & Equipment	Others	Furniture & House Furnishings	Drugs & Toiletries	Others(*1)	Retail	General Merchandise	Fabrics Apparel & Accessories	Food & Beverages	Others	Motor Vehicles	Machinery & Equipment	Fuel	Others (*2)				
96.2	93.5	99.7	103.3	110.6	99.9	97.6	102.9	101.9	99.4	98.3	74.4	104.8	103.6	Q4	2011	Seasonal adjustment indices (C.Y.2010 average = 100)	
95.7	94.1	98.6	102.1	111.2	100.9	97.1	102.7	103.0	100.4	106.0	74.4	106.7	102.9	Q1	2012		
97.2	94.0	99.4	103.1	110.9	101.2	96.7	104.1	102.6	100.5	111.6	74.5	104.5	103.3	Q2			
96.9	91.0	96.6	102.2	110.8	100.3	95.8	102.5	102.5	99.0	102.7	74.3	100.9	103.4	Q3			
94.0	91.8	96.2	102.2	111.3	100.1	97.3	104.0	102.9	99.0	96.3	71.5	106.3	103.8	Q4			
96.2	93.8	99.3	102.6	109.6	100.1	97.5	103.7	102.0	99.5	98.6	75.6	105.5	103.3	Dec.	2011		
94.5	94.5	96.9	102.7	110.7	101.1	97.7	103.2	102.9	100.7	103.4	74.7	104.6	103.6	Jan.	2012		
97.3	93.9	98.6	102.7	111.4	100.6	97.1	101.2	103.2	100.4	105.9	74.1	105.0	102.8	Feb.			
95.2	94.0	100.4	101.0	111.6	101.0	96.5	103.7	103.0	100.2	108.7	74.3	110.4	102.3	Mar.			
97.5	94.8	100.7	103.4	111.9	101.0	97.1	105.8	102.6	100.3	111.1	74.3	110.7	102.6	Apr.			
97.0	94.6	99.4	103.4	111.0	101.7	97.4	104.3	102.8	101.1	111.6	75.2	105.0	104.1	May			
97.2	92.7	98.2	102.5	109.7	101.0	95.6	102.3	102.5	100.0	112.1	74.0	97.7	103.1	Jun.			
96.7	91.1	97.0	102.5	110.2	100.6	95.7	102.6	102.2	98.6	107.8	76.9	96.3	102.5	Jul.			
97.2	92.2	96.4	102.6	110.7	100.5	96.8	105.0	102.9	99.7	104.7	72.3	101.2	104.0	Aug.			
96.7	89.6	96.5	101.5	111.5	99.9	94.8	99.9	102.4	98.6	95.5	73.8	105.2	103.6	Sep.			
93.7	91.8	96.5	101.5	111.5	99.8	96.0	103.1	103.3	98.1	93.2	73.0	104.3	103.1	Oct.			
94.4	93.7	95.1	102.3	111.1	100.3	98.6	105.6	102.7	99.5	97.8	70.9	106.1	104.1	Nov.			
94.0	90.0	97.1	102.9	111.4	100.3	97.2	103.3	102.8	99.4	97.9	70.7	108.4	104.2	Dec.			
89.1	88.9	92.6	105.2	109.4	100.1	94.5	104.0	103.2	99.1	90.9	72.2	108.9	104.4	Jan.	2013		
90.4	88.6	95.4	105.9	114.2	101.7	97.1	102.8	103.6	100.1	91.9	73.3	112.8	103.7	Feb.			
▲4.9	▲1.8	▲1.6	0.4	▲3.1	▲0.3	▲0.7	1.4	▲0.3	0.8	10.3	▲15.3	0.8	▲0.1	Q4	2011	Percentage change from the previous month/term (%)	
▲0.5	0.6	▲1.1	▲1.2	0.5	1.0	▲0.5	▲0.2	1.1	1.0	7.8	0.0	1.8	▲0.7	Q1	2012		
1.6	▲0.1	0.8	1.0	▲0.3	0.3	▲0.4	1.4	▲0.4	0.1	5.3	0.1	▲2.1	0.4	Q2			
▲0.3	▲3.2	▲2.8	▲0.9	▲0.1	▲0.9	▲0.9	▲1.5	▲0.1	▲1.5	▲8.0	▲0.3	▲3.4	0.1	Q3			
▲3.0	0.9	▲0.4	0.0	0.5	▲0.2	1.6	1.5	0.4	0.0	▲6.2	▲3.8	5.4	0.4	Q4			
▲0.3	0.2	▲0.3	▲0.8	▲0.3	1.0	0.5	2.0	0.0	0.8	0.7	5.3	1.0	0.3	Dec.	2011		
▲1.8	0.7	▲2.4	0.1	1.0	1.0	0.2	▲0.5	0.9	1.2	4.9	▲1.2	▲0.9	0.3	Jan.	2012		
3.0	▲0.6	1.8	0.0	0.6	▲0.5	▲0.6	▲1.9	0.3	▲0.3	2.4	▲0.8	0.4	▲0.8	Feb.			
▲2.2	0.1	1.8	▲1.7	0.2	0.4	▲0.6	2.5	▲0.2	▲0.2	2.6	0.3	5.1	▲0.5	Mar.			
2.4	0.9	0.3	2.4	0.3	0.0	0.6	2.0	▲0.4	0.1	2.2	0.0	0.3	0.3	Apr.			
▲0.5	▲0.2	▲1.3	0.0	▲0.8	0.7	0.3	▲1.4	0.2	0.8	0.5	1.2	▲5.1	1.5	May			
0.2	▲2.0	▲1.2	▲0.9	▲1.2	▲0.7	▲1.8	▲1.9	▲0.3	▲1.1	0.4	▲1.6	▲7.0	▲1.0	Jun.			
▲0.5	▲1.7	▲1.2	0.0	0.5	▲0.4	0.1	0.3	▲0.3	▲1.4	▲3.8	3.9	▲1.4	▲0.6	Jul.			
0.5	1.2	▲0.6	0.1	0.5	▲0.1	1.1	2.3	0.7	1.1	▲2.9	▲6.0	5.1	1.5	Aug.			
▲0.5	▲2.8	0.1	▲1.1	0.7	▲0.6	▲2.1	▲4.9	▲0.5	▲1.1	▲8.8	2.1	4.0	▲0.4	Sep.			
▲3.1	2.5	0.0	0.0	0.0	▲0.1	1.3	3.2	0.9	▲0.5	▲2.4	▲1.1	▲0.9	▲0.5	Oct.			
0.7	2.1	▲1.5	0.8	▲0.4	0.5	2.7	2.4	▲0.6	1.4	4.9	▲2.9	1.7	1.0	Nov.			
▲0.4	▲3.9	2.1	0.6	0.3	0.0	▲1.4	▲2.2	0.1	▲0.1	0.1	▲0.3	2.2	0.1	Dec.			
▲5.2	▲1.2	▲4.6	2.2	▲1.8	▲0.2	▲2.8	0.7	0.4	▲0.3	▲7.2	2.1	0.5	0.2	Jan.	2013		
1.5	▲0.3	3.0	0.7	4.4	1.6	2.8	▲1.2	0.4	1.0	1.1	1.5	3.6	▲0.7	Feb.			

Note1 : "Others" of wholesale trade refers to items classified under as 524 and 549(excluding 5497).

Note2 : "Others"(including Drug and Toiletry stores) of retail trade refers to items classified under as 5814,582,59(excluding 592) and 60 (excluding 603).

## Table3 Large-scale wholesale sales value by goods and the percentage change from the same month/term of the previous year

注1：平成22年7月及び平成19年7月に標本の入替えを行ったため、これに関わる前年(度、同期、同月)比増減率は、標本の入替えに伴うギャップを調整するリンク係数で処理した数値で計算してある。  
注2：「化学製品」とその他の商品」については、一部事業所で数値の訂正があり、平成20年1月～12月分まで遡及して年間補正を行ったため、これに関わる前年(度、同期、同月)比増減率は、ギャップを調整するリンク係数で処理した数値で計算してある。  
注3：「鉄鋼」については、一部事業所で数値の訂正があり、平成23年1月～12月分まで遡及して年間補正を行ったため、これに関わる前年(度、同期、同月)比増減率は、ギャップを調整するリンク係数で処理した数値で計算してある。

鉄 鋼	非鉄金属	一 般 機械器具	自 動 車	その他の 輸 送 用 機械器具	家 庭 用 電 気 機械器具	その他の 機械器具	建築材料	紙 ・ 紙 製 品	その他の 商 品	Year and Month	
Iron & Steel	Non-ferrous Metals	Industrial Machinery	Motor Vehicles	Other Transport Equipment	Household Electrical Machinery	Other Machinery	Construction Materials	Paper & Paper Products	Others		
9,364	3,207	7,435	6,238	2,368	5,637	13,414	1,001	2,432	7,924	C.Y.	2010
10,935	3,228	6,948	6,197	2,147	5,405	11,783	1,108	2,142	8,777		2011
10,052	2,811	6,527	6,430	1,951	4,262	11,251	1,172	1,989	8,757		2012
8,119	3,038	7,121	4,956	1,871	3,850	13,568	918	2,513	7,248	F.Y.	2009
9,914	3,213	7,190	6,276	2,349	6,027	13,046	1,040	2,366	8,188		2010
10,848	3,140	7,072	6,320	2,146	5,184	11,767	1,118	2,095	8,778		2011
2,777	750	1,770	1,633	540	1,302	2,766	293	529	2,231	Q4	2011
2,662	758	1,848	1,691	578	1,036	3,328	283	508	2,189	Q1	2012
2,469	727	1,518	1,576	523	1,090	2,484	272	500	2,123	Q2	
2,492	670	1,613	1,598	416	1,024	2,874	292	501	2,156	Q3	
2,430	656	1,548	1,565	434	1,112	2,564	325	480	2,289	Q4	
905	249	691	552	243	497	1,068	97	177	796	Dec.	2011
825	213	481	459	160	298	749	89	154	618	Jan.	2012
871	261	517	563	157	338	918	93	168	701	Feb.	
965	284	851	669	261	400	1,661	101	185	871	Mar.	
784	251	531	516	159	347	728	88	167	733	Apr.	
813	235	464	492	161	331	765	90	164	701	May	
872	241	523	567	203	411	992	93	169	689	Jun.	
908	227	544	526	124	373	859	99	167	700	Jul.	
790	219	470	485	117	323	819	97	165	688	Aug.	
794	225	599	587	175	329	1,197	96	168	768	Sep.	
860	231	550	528	114	337	749	108	161	733	Oct.	
826	217	478	506	121	341	808	110	160	742	Nov.	
744	208	520	531	199	434	1,008	107	160	814	Dec.	
748	251	437	453	165	259	711	96	142	607	Jan.	2013
766	243	448	530	122	290	854	97	152	656	Feb.	
15.1	19.4	11.7	36.2	15.3	10.1	4.7	▲0.9	▲1.2	5.6	C.Y.	2010
6.1	4.6	▲3.9	▲4.0	▲15.3	▲21.3	▲8.0	5.4	▲10.2	5.0		2011
▲8.1	▲12.9	▲6.1	3.8	▲9.1	▲21.2	▲4.5	5.8	▲7.2	▲0.2		2012
▲30.8	▲29.9	▲15.2	▲24.1	▲5.6	▲14.3	▲13.9	▲22.0	▲12.6	▲14.6	F.Y.	2009
17.5	11.8	5.4	19.9	11.6	2.9	3.4	4.7	▲3.3	3.7		2010
2.2	▲0.3	▲0.3	▲1.0	▲11.3	▲22.3	▲7.9	5.1	▲10.6	4.5		2011
4.1	▲4.1	▲5.9	▲1.1	▲3.2	▲39.6	▲17.8	3.2	▲10.3	5.6	Q4	2011
▲3.1	▲10.3	7.2	7.8	▲0.3	▲17.6	▲0.5	3.9	▲8.5	0.1	Q1	2012
▲4.4	▲7.6	▲4.4	16.1	6.7	▲24.3	▲5.7	3.6	▲5.0	▲2.4	Q2	
▲11.9	▲20.8	▲13.6	▲2.5	▲22.5	▲27.2	▲5.4	4.4	▲5.7	▲1.2	Q3	
▲12.5	▲12.5	▲12.5	▲4.2	▲19.6	▲14.6	▲7.3	10.8	▲9.3	2.6	Q4	
▲1.7	▲11.3	10.6	▲1.7	11.1	▲35.1	▲19.5	1.0	▲11.0	4.7	Dec.	2011
▲8.4	▲14.3	▲11.5	0.7	▲20.1	▲17.3	▲12.0	0.2	▲11.7	▲2.8	Jan.	2012
▲0.2	▲0.6	3.0	2.5	21.6	▲17.3	▲3.3	▲0.2	▲8.8	1.3	Feb.	
▲0.9	▲14.9	25.2	18.9	4.3	▲18.2	7.6	11.8	▲5.5	1.2	Mar.	
▲4.5	▲7.5	▲1.9	34.0	2.3	▲21.2	▲3.4	▲1.8	▲6.4	▲2.9	Apr.	
▲0.9	▲5.0	2.5	18.1	34.4	▲20.9	▲5.2	11.5	▲3.3	0.7	May	
▲7.2	▲10.0	▲11.9	2.2	▲5.7	▲29.0	▲7.7	2.0	▲5.2	▲4.9	Jun.	
▲4.0	▲14.9	▲15.7	▲0.9	▲2.9	▲35.9	▲1.4	10.4	▲3.2	▲0.1	Jul.	
▲12.1	▲21.3	▲15.0	1.4	▲26.3	▲21.1	▲8.3	0.0	▲4.9	0.5	Aug.	
▲19.3	▲25.6	▲10.4	▲6.9	▲30.1	▲20.9	▲6.1	3.1	▲8.8	▲3.7	Sep.	
▲10.9	▲12.5	▲4.5	▲5.0	▲23.9	▲15.3	▲13.7	9.9	▲8.2	2.9	Oct.	
▲9.0	▲8.5	▲4.9	▲3.6	▲17.7	▲16.3	▲2.9	12.3	▲10.0	2.7	Nov.	
▲17.8	▲16.4	▲24.8	▲3.8	▲18.1	▲12.7	▲5.6	10.3	▲9.7	2.3	Dec.	
▲9.3	17.6	▲9.1	▲1.3	3.4	▲12.9	▲5.0	8.3	▲7.7	▲1.7	Jan.	2013
▲12.1	▲6.7	▲13.4	▲5.9	▲22.1	▲14.4	▲7.0	4.8	▲9.5	▲6.4	Feb.	
1.0198	0.9274	0.9447	1.0740	1.1595	1.6833	0.9105	1.1077	0.9639	1.1181		
									0.9642		

1.0903

Note1: The sample of stores was switched on July, 2007 and on July, 2010. Therefore, percentage changes from the same month/term of the previous year are calculated using the linked coefficient to adjust for gaps caused by those changes.

Note2: Regarding "Chemicals" and "Others," comparison ratios such as annual, periodical and monthly comparisons on the year earlier are those calculated with linked coefficients in order to avoid the time-series breaks, which occur as the result of the modification of establishment data and the consequent retroactive change to the data of the period between January and December 2008.

Note3: Regarding "Iron & Steel", comparison ratios such as annual, periodical and monthly comparisons to the previous year are calculated with linked coefficients in order to avoid the time-series breaks which occur as the result of the modification of establishment data and consequent retroactive change to the data for the period between January and December 2011.

第4表 大型小売店業態別、商品別販売額等及び前年（度、同期、同月）比増減率

Table4 Large-scale retail store sales value by type of business,by goods and percentage change from the same month/term of the previous year

(1) 合計 (百貨店+スーパー)		(1)Total (Department stores+Supermarkets)													Year and Month	Sales value (100 million yen)
年 月	合 計	衣 料 品					飲 食 料 品	そ の 他					食 堂 ・ 喫 茶			
		紳士服・洋品	婦人・子供服・洋品	その他の衣料品	身の回り品	家 具		家庭用電気機械器具	家 庭 用 品	その他商品						
	Total	Clothes	Men's	Women's and Children's	Other Clothing	Accessories	Food and Beverages	Others	Furniture	Household Electric Appliances	Household Equipment	Others	Restaurants and Café			
販 売 額 (億円)	平成 22 年	195,791	47,585	8,034	25,324	3,347	10,881	101,902	46,304	1,793	2,928	7,014	32,448	2,122	C.Y. 2010	
	23	195,933	45,906	7,871	24,174	3,354	10,507	103,937	46,090	1,743	2,672	6,886	32,735	2,054	2011	
	24	195,916	45,704	8,038	24,010	3,021	10,636	104,515	45,697	1,773	2,290	6,577	33,010	2,048	2012	
	平成 21 年度	195,675	49,579	8,542	26,381	3,250	11,406	100,206	45,890	1,813	2,642	6,899	32,352	2,184	F.Y. 2009	
	22	195,785	46,497	7,850	24,727	3,293	10,627	102,892	46,396	1,778	2,933	7,052	32,557	2,076	2010	
	23	197,008	46,368	8,021	24,373	3,375	10,598	104,528	46,112	1,742	2,576	6,803	32,912	2,079	2011	
	平成 23 年 10～12月	53,337	12,903	2,428	6,620	1,005	2,851	27,937	12,496	494	667	1,842	8,966	527	Q4 2011	
	平成 24 年 1～3月	48,074	11,609	1,967	6,268	768	2,606	25,484	10,981	418	592	1,587	7,886	499	Q1 2012	
	4～6	47,101	11,097	2,008	5,823	670	2,596	24,885	11,118	419	514	1,610	8,088	487	Q2	
	7～9	47,391	10,234	1,602	5,416	697	2,519	26,062	11,095	430	542	1,604	7,983	535	Q3	
	10～12	53,350	12,763	2,461	6,503	884	2,915	28,084	12,503	506	641	1,776	9,053	527	Q4	
	平成 23 年 12月	20,910	4,782	932	2,309	386	1,155	11,106	5,022	187	276	738	3,626	195	Dec. 2011	
	平成 24 年 1月	17,383	4,718	885	2,525	316	993	8,759	3,905	146	226	570	2,788	175	Jan. 2012	
	2	14,659	3,040	508	1,607	223	701	8,295	3,325	120	173	478	2,407	146	Feb.	
	3	16,032	3,851	574	2,136	229	912	8,431	3,751	152	193	539	2,690	177	Mar.	
	4	15,664	3,764	633	2,038	214	879	8,118	3,783	142	165	545	2,769	161	Apr.	
	5	15,755	3,750	662	1,980	223	886	8,279	3,726	139	173	539	2,709	165	May	
	6	15,682	3,583	713	1,805	234	832	8,489	3,610	138	176	526	2,609	161	Jun.	
	7	17,123	4,124	679	2,202	287	956	9,112	3,887	164	216	569	2,752	187	Jul.	
	8	15,568	2,991	465	1,550	215	760	8,852	3,725	139	180	533	2,687	187	Aug.	
	9	14,700	3,119	458	1,665	195	802	8,098	3,483	128	147	502	2,544	162	Sep.	
	10	15,672	3,931	702	2,100	267	862	8,152	3,590	153	162	520	2,593	161	Oct.	
	11	16,630	4,177	829	2,177	288	883	8,612	3,841	166	201	551	2,754	168	Nov.	
	12	21,048	4,656	930	2,226	329	1,171	11,320	5,072	187	278	704	3,706	197	Dec.	
	平成 25 年 1月	16,872	4,516	833	2,403	268	1,011	8,611	3,745	144	202	549	2,672	176	Jan. 2013	
	2	14,236	2,949	482	1,535	193	740	8,040	3,246	122	153	456	2,367	148	Feb.	
前 年 (度、同期、同月) 比増減率 (%)	平成 22 年	▲2.1	▲6.3	▲8.2	▲6.3	0.2	▲6.6	▲0.2	▲1.4	▲4.8	8.4	▲0.3	▲2.0	▲4.7	C.Y. 2010	
	23	▲0.9	▲3.5	▲2.0	▲4.5	0.2	▲3.4	0.7	▲1.7	▲3.6	▲11.1	▲2.9	▲0.4	▲3.3	2011	
	24	▲0.0	▲0.4	2.1	▲0.7	▲9.9	1.2	0.6	▲0.9	1.7	▲14.3	▲4.5	0.8	▲0.3	2012	
	平成 21 年度	▲5.3	▲12.1	▲11.8	▲11.5	▲17.8	▲12.1	▲1.5	▲5.2	▲17.6	▲5.0	▲4.9	▲4.1	▲10.2	F.Y. 2009	
	22	▲1.5	▲6.2	▲8.1	▲6.3	1.3	▲6.8	0.6	▲1.0	▲3.3	5.9	0.5	▲1.4	▲5.1	2010	
	23	0.1	▲0.3	2.2	▲1.4	2.5	▲0.3	1.0	▲1.3	▲2.4	▲13.2	▲4.1	0.4	0.1	2011	
	平成 23 年 10～12月	▲0.4	▲0.1	2.0	▲1.1	7.1	▲1.8	0.5	▲2.8	▲4.0	▲30.0	▲4.5	0.6	▲1.9	Q4 2011	
	平成 24 年 1～3月	2.3	4.1	8.3	3.3	2.8	3.7	2.4	0.2	▲0.3	▲14.0	▲5.0	2.3	5.2	Q1 2012	
	4～6	▲0.7	▲2.0	0.4	▲1.6	▲16.3	▲0.2	0.1	▲1.4	2.3	▲20.4	▲4.5	0.6	▲2.9	Q2	
	7～9	▲1.6	▲2.9	▲1.5	▲2.8	▲13.0	▲0.8	▲0.7	▲2.3	2.3	▲19.1	▲5.0	▲0.5	▲3.0	Q3	
	10～12	0.0	▲1.1	1.4	▲1.8	▲12.0	2.3	0.5	0.1	2.5	▲3.9	▲3.6	1.0	▲0.0	Q4	
	平成 23 年 12月	0.6	3.1	6.6	2.3	14.1	▲1.1	0.6	▲1.8	▲2.2	▲20.1	▲4.3	0.4	▲0.9	Dec. 2011	
	平成 24 年 1月	▲0.1	▲1.0	3.6	▲2.2	4.4	▲3.3	0.9	▲1.4	▲4.4	▲11.6	▲6.4	0.8	▲1.5	Jan. 2012	
	2	1.3	▲1.3	5.3	▲3.3	5.2	▲3.2	3.1	▲0.7	▲5.3	▲8.0	▲5.1	1.1	▲1.7	Feb.	
	3	6.1	16.6	19.5	17.0	▲1.6	19.4	3.2	2.8	8.8	▲21.0	▲3.3	5.1	20.3	Mar.	
	4	0.1	1.2	6.4	0.8	▲13.4	2.8	0.0	▲0.7	3.9	▲19.9	▲2.9	0.8	1.7	Apr.	
	5	▲0.1	▲2.0	0.3	▲1.2	▲15.1	▲1.7	0.7	0.1	2.8	▲14.1	▲3.7	2.1	▲4.3	May	
	6	▲2.2	▲5.0	▲4.4	▲4.5	▲19.8	▲1.7	▲0.3	▲3.7	0.2	▲26.3	▲6.9	▲1.0	▲5.8	Jun.	
	7	▲4.0	▲5.2	▲5.6	▲4.4	▲13.3	▲4.2	▲2.5	▲6.2	▲1.8	▲32.1	▲8.3	▲3.1	▲6.4	Jul.	
	8	▲0.0	▲0.1	3.7	0.2	▲11.0	0.5	0.2	▲0.5	4.8	▲6.8	▲2.7	0.3	▲2.0	Aug.	
	9	▲0.2	▲2.3	0.0	▲3.3	▲14.5	2.2	0.3	0.5	5.3	▲8.0	▲3.2	1.7	▲0.1	Sep.	
	10	▲2.4	▲4.5	▲5.0	▲4.6	▲13.6	▲0.3	▲1.4	▲2.3	1.6	▲9.6	▲4.6	▲1.5	▲3.7	Oct.	
	11	1.6	4.3	9.5	3.3	▲7.1	6.2	0.5	1.1	6.2	▲5.0	▲1.4	1.8	2.4	Nov.	
	12	0.7	▲2.6	▲0.2	▲3.6	▲14.6	1.3	1.9	1.0	0.1	0.6	▲4.5	2.2	1.1	Dec.	
	平成 25 年 1月	▲2.9	▲4.3	▲5.9	▲4.8	▲15.1	1.9	▲1.7	▲4.1	▲1.1	▲10.5	▲3.6	▲4.2	0.8	Jan. 2013	
	2	▲2.9	▲3.0	▲5.2	▲4.5	▲13.7	5.5	▲3.1	▲2.4	1.4	▲11.5	▲4.6	▲1.7	1.2	Feb.	
前 年 (度、同期、同月) 比増減率 (既存店) (%)	平成 22 年	▲2.6	▲4.9	▲7.2	▲5.1	2.3	▲5.1	▲1.8	▲1.7	▲4.8	5.9	▲1.5	▲2.1	▲3.6	C.Y. 2010	
	23	▲1.8	▲2.9	▲1.7	▲3.8	1.3	▲3.2	▲0.8	▲2.9	▲5.0	▲13.9	▲4.4	▲1.4	▲4.2	2011	
	24	▲0.8	0.2	2.4	▲0.1	▲9.5	2.2	▲0.6	▲2.0	0.9	▲15.4	▲6.1	▲0.3	▲0.1	2012	
	平成 21 年度	▲6.4	▲11.4	▲11.3	▲10.9	▲16.9	▲11.2	▲3.8	▲6.0	▲18.2	▲7.6	▲6.5	▲4.7	▲9.2	F.Y. 2009	
	22	▲2.0	▲4.9	▲7.0	▲5.0	3.6	▲5.5	▲0.9	▲1.3	▲3.2	3.4	▲0.7	▲1.5	▲4.1	2010	
	23	▲0.9	▲0.0	2.1	▲1.0	3.0	▲0.4	▲0.4	▲2.6	▲4.2	▲15.5	▲5.8	▲0.8	▲1.3	2011	
	平成 23 年 10～12月	▲1.3	0.1	1.8	▲0.8	7.4	▲1.8	▲0.7	▲4.1	▲5.7	▲31.7	▲6.3	▲0.6	▲3.1	Q4 2011	
	平成 24 年 1～3月	1.3	4.1	8.0	3.4	2.9	3.3	1.0	▲1.1	▲1.7	▲14.7	▲6.6	0.9	3.9	Q1 2012	
	4～6	▲1.3	▲1.0	0.8	▲0.7	▲15.6	1.3	▲1.1	▲2.3	1.5	▲20.6	▲6.0	▲0.3	▲1.9	Q2	
	7～9	▲2.2	▲2.0	▲1.0	▲2.0	▲12.4	0.5	▲1.8	▲3.3	1.8	▲20.1	▲6.5	▲1.6	▲2.2	Q3	
	10～12	▲0.7	▲0.3	1.8	▲1.1	▲11.5	3.7	▲0.6	▲1.2	1.8	▲6.5	▲5.5	▲0.2	0.2	Q4	
	平成 23 年 12月	▲0.3	3.3	6.4	2.8	14.3	▲1.1	▲0.5	▲3.3	▲4.1	▲22.3	▲6.0	▲0.9	▲2.1	Dec. 2011	
	平成 24 年 1月	▲1.2	▲1.2	3.3	▲2.3	4.5	▲4.0	▲0.4	▲2.8	▲5.7	▲13.1	▲7.7	▲0.6	▲2.8	Jan. 2012	
	2	0.2	▲1.4	5.1	▲3.2	5.3	▲3.5	1.7	▲2.0	▲6.5	▲8.2	▲6.7	▲0.2	▲3.0	Feb.	
	3	5.1	16.9	19.3	17.4	▲1.3	19.5	1.9	1.4	7.0	▲21.4	▲5.2	3.7	18.9	Mar.	
	4	▲0.6	1.9	6.5	1.5	▲12.8	4.1	▲1.2	▲1.6	2.7	▲19.8	▲4.5	▲0.1	2.3	Apr.	
	5	▲0.8	▲1.0	0.8	▲0.3	▲14.4	▲0.2	▲0.7	▲0.9	1.9	▲14.5	▲5.1	1.0	▲3.0	May	
	6	▲2.6	▲3.9	▲3.7	▲3.4	▲19.1	0.1	▲1.3	▲4.4	▲0.2	▲26.3	▲8.3	▲1.8	▲4.5	Jun.	
	7	▲4.4	▲4.2	▲5.0	▲3.4	▲12.8	▲2.6	▲3.3	▲7.0	▲2.3	▲32.6	▲9.4	▲4.1	▲5.1	Jul.	
	8	▲0.9	0.7	4.0	1.0	▲10.3	1.8	▲1.1	▲1.7	4.2	▲8.4	▲4.4	▲0.9	▲1.1	Aug.	
	9	▲1.1	▲1.7	0.1	▲2.8	▲14.2	3.2	▲0.9	▲0.8	5.0	▲9.6	▲5.4	0.4	0.1	Sep.	
	10	▲3.2	▲4.0	▲4.8	▲4.1											

(2) 百 貨 店		(2) Department stores													Year and Month	Sales value (100 million yen)
年 月	合 計	衣 料 品				飲 食 料 品	そ の 他					Year and Month				
		紳士服・洋品	婦人・子供服・洋品	その他の衣料品	身の回り品		家 具	家庭用電気機械器具	家 庭 用 品	その他商品	食 堂・喫 茶					
													Total	Clothes		
販 売 額 (億円)	平成 22 年	68,418	31,935	4,679	17,220	1,816	8,220	19,693	16,789	917	327	2,278	11,417	1,850	C.Y.	2010
	23	66,606	31,015	4,584	16,647	1,710	8,074	19,357	16,234	897	304	2,239	10,967	1,828		2011
	24	66,389	30,978	4,601	16,662	1,666	8,048	19,162	16,249	877	285	2,185	11,062	1,840		2012
	平成 21 年度	70,544	33,204	4,861	17,874	1,972	8,496	20,196	17,144	968	330	2,277	11,659	1,911	F.Y.	2009
	22	67,267	31,205	4,586	16,796	1,764	8,058	19,516	16,546	911	325	2,256	11,244	1,810		2010
	23	67,231	31,413	4,664	16,888	1,702	8,158	19,474	16,344	893	298	2,248	11,042	1,863		2011
	平成 23 年 10～12月	19,287	8,693	1,436	4,553	475	2,229	6,099	4,495	238	87	626	3,073	471	Q4	2011
	平成 24 年 1～3月	16,361	8,103	1,172	4,520	420	1,992	4,332	3,926	219	70	546	2,642	449	Q1	2012
	4～6	15,529	7,371	1,120	3,926	385	1,939	4,210	3,949	211	72	531	2,701	435	Q2	
	7～9	15,447	6,914	884	3,733	399	1,899	4,620	3,913	219	67	504	2,638	485	Q3	
	10～12	19,053	8,590	1,425	4,484	463	2,218	6,001	4,462	229	77	605	3,080	471	Q4	
	平成 23 年 12月	7,884	3,208	546	1,561	171	930	2,916	1,760	89	28	251	1,215	175	Dec.	2011
	平成 24 年 1月	5,974	3,285	524	1,836	159	765	1,380	1,310	74	21	192	865	157	Jan.	2012
	2	4,691	2,055	287	1,111	119	537	1,441	1,194	67	23	157	817	131	Feb.	
	3	5,696	2,763	360	1,572	141	690	1,510	1,422	79	26	197	959	161	Mar.	
	4	5,184	2,576	372	1,423	126	656	1,286	1,323	70	20	184	905	143	Apr.	
	5	5,127	2,493	377	1,326	129	661	1,318	1,316	70	25	180	893	148	May	
	6	5,218	2,302	371	1,176	131	623	1,606	1,310	71	26	167	903	144	Jun.	
	7	6,209	2,829	388	1,541	161	738	1,977	1,403	81	28	187	939	168	Jul.	
	8	4,545	1,897	226	997	120	555	1,412	1,235	68	20	157	819	171	Aug.	
	9	4,693	2,188	270	1,194	118	606	1,232	1,274	69	19	160	880	146	Sep.	
	10	5,349	2,697	417	1,486	148	646	1,354	1,298	69	22	175	889	143	Oct.	
	11	5,985	2,760	474	1,483	151	652	1,813	1,412	74	23	193	970	151	Nov.	
	12	7,719	3,133	534	1,516	164	920	2,834	1,752	85	31	237	1,222	177	Dec.	
	平成 25 年 1月	5,907	3,222	506	1,786	156	774	1,373	1,313	71	21	188	875	158	Jan.	2013
	2	4,669	2,054	282	1,081	116	574	1,422	1,194	67	23	155	816	133	Feb.	
前 年 ( 度 、 同 期 、 同 月 ) 比 増 減 率 ( % )	平成 22 年	▲4.7	▲5.9	▲5.9	▲6.0	▲9.6	▲4.9	▲3.5	▲3.6	▲7.1	▲1.1	▲0.6	▲3.8	▲4.8	C.Y.	2010
	23	▲2.6	▲2.9	▲2.0	▲3.3	▲5.9	▲1.8	▲1.7	▲3.3	▲2.2	▲7.2	▲1.7	▲3.9	▲1.2		2011
	24	▲0.3	▲0.1	0.4	0.1	▲2.5	▲0.3	▲1.0	0.1	▲2.2	▲6.1	▲2.4	0.9	0.6		2012
	平成 21 年度	▲10.1	▲12.6	▲14.2	▲12.5	▲12.1	▲6.3	▲9.3	▲15.1	▲6.3	▲7.7	▲9.3	▲8.8	F.Y.	2009	
	22	▲4.6	▲6.0	▲5.7	▲6.0	▲10.5	▲5.2	▲3.4	▲3.5	▲5.9	▲1.3	▲0.9	▲3.6	▲5.3		2010
	23	▲0.1	0.7	1.7	0.5	▲3.5	1.2	▲0.2	▲1.2	▲1.9	▲8.2	▲0.4	▲1.8	2.9		2011
	平成 23 年 10～12月	▲0.7	0.2	0.9	0.5	▲2.4	▲0.4	▲0.8	▲2.1	▲1.8	▲14.5	▲1.4	▲2.3	0.8	Q4	2011
	平成 24 年 1～3月	4.0	5.2	7.4	5.6	▲1.8	4.4	2.8	2.9	▲1.6	▲6.9	1.7	2.9	8.2	Q1	2012
	4～6	▲1.2	▲1.5	▲1.8	▲1.0	▲4.0	▲1.8	▲1.9	▲0.1	▲0.1	▲0.3	▲3.5	1.0	▲2.2	Q2	
	7～9	▲2.6	▲3.1	▲3.5	▲3.1	▲1.9	▲3.2	▲2.7	▲1.5	▲3.1	▲3.5	▲4.3	▲0.5	▲2.6	Q3	
	10～12	▲1.2	▲1.2	▲0.7	▲1.5	▲2.6	▲0.5	▲1.6	▲0.7	▲3.8	▲12.3	▲3.3	0.2	▲0.0	Q4	
	平成 23 年 12月	0.6	2.8	4.4	3.8	▲0.7	0.8	▲0.9	▲0.9	▲0.0	▲13.3	▲0.6	▲1.0	1.8	Dec.	2011
	平成 24 年 1月	▲0.8	▲0.3	1.7	▲0.2	▲3.1	▲1.3	▲1.1	▲1.9	0.2	▲14.2	▲2.1	▲2.2	1.6	Jan.	2012
	2	▲0.4	▲1.3	2.2	▲1.5	▲3.0	▲2.1	1.1	▲0.8	▲1.3	▲2.0	▲4.5	▲0.3	1.0	Feb.	
	3	13.9	18.6	22.3	19.9	0.8	18.0	8.3	11.3	▲3.5	▲4.4	11.7	11.3	23.3	Mar.	
	4	0.7	1.7	5.3	1.7	▲3.7	1.0	▲2.4	1.9	0.1	▲2.4	▲0.9	2.4	3.5	Apr.	
	5	▲2.0	▲2.6	▲4.2	▲1.5	▲3.0	▲3.7	▲2.2	▲0.6	▲2.5	5.1	▲3.0	0.6	▲4.1	May	
	6	▲2.4	▲3.7	▲5.7	▲3.4	▲5.1	▲2.5	▲1.4	▲1.5	2.3	▲3.5	▲6.6	▲0.0	▲5.4	Jun.	
	7	▲4.4	▲5.0	▲6.7	▲4.4	▲1.9	▲6.0	▲4.2	▲3.6	▲4.3	▲6.4	▲5.8	▲2.6	▲6.0	Jul.	
	8	▲1.8	▲1.2	▲0.5	▲0.6	▲2.0	▲2.5	▲2.3	▲2.2	▲5.7	▲0.0	▲3.2	▲2.0	▲1.4	Aug.	
	9	▲0.8	▲2.2	▲1.0	▲3.4	▲1.7	▲0.4	▲0.9	1.7	1.2	▲2.7	▲3.7	3.1	0.1	Sep.	
	10	▲3.0	▲3.9	▲5.2	▲3.5	▲4.3	▲3.6	▲2.4	▲1.7	▲4.5	3.8	▲3.2	▲1.0	▲3.8	Oct.	
	11	1.6	3.0	5.4	2.1	1.3	3.7	0.9	▲0.2	▲2.1	▲38.6	▲0.2	1.0	2.6	Nov.	
	12	▲2.1	▲2.3	▲2.2	▲2.9	▲4.3	▲1.1	▲2.8	▲0.4	▲4.7	10.4	▲5.7	0.5	0.9	Dec.	
	平成 25 年 1月	▲1.1	▲1.9	▲3.6	▲2.8	▲1.9	1.2	▲0.5	0.3	▲3.2	▲4.4	▲2.1	1.1	0.6	Jan.	2013
	2	▲0.5	▲0.1	▲1.9	▲2.7	▲2.5	7.0	▲1.4	▲0.1	1.1	0.6	▲1.4	▲0.2	1.6	Feb.	
前 年 ( 度 、 同 期 、 同 月 ) 比 増 減 率 ( 既 存 店 ) ( % )	平成 22 年	▲3.0	▲4.2	▲4.4	▲4.4	▲7.7	▲2.9	▲2.0	▲1.8	▲5.6	1.0	0.8	▲1.7	▲3.6	C.Y.	2010
	23	▲2.3	▲2.4	▲2.2	▲2.5	▲5.2	▲1.6	▲1.4	▲3.0	▲2.1	▲6.6	▲1.3	▲3.4	▲2.5		2011
	24	0.4	0.8	0.8	1.0	▲1.7	1.0	▲0.5	0.7	▲1.7	▲6.0	▲1.4	1.5	0.6		2012
	平成 21 年度	▲8.6	▲11.3	▲13.0	▲11.3	▲11.0	▲10.5	▲4.7	▲7.7	▲14.1	▲4.8	▲6.7	▲7.4	▲7.7	F.Y.	2009
	22	▲3.1	▲4.4	▲4.2	▲4.4	▲8.6	▲3.4	▲2.0	▲1.9	▲4.6	0.7	0.4	▲1.8	▲4.2		2010
	23	▲0.0	0.7	1.0	1.0	▲3.4	1.0	▲0.2	▲1.2	▲2.1	▲7.9	▲0.2	▲1.4	0.9		2011
	平成 23 年 10～12月	▲0.6	0.3	0.2	0.9	▲2.5	▲0.4	▲0.8	▲2.2	▲1.9	▲14.2	▲1.4	▲2.1	▲1.1	Q4	2011
	平成 24 年 1～3月	3.9	5.0	6.6	5.7	▲2.0	4.0	2.8	2.8	▲1.7	▲6.9	2.0	3.1	6.2	Q1	2012
	4～6	▲0.2	▲0.1	▲1.0	0.3	▲2.7	0.1	▲1.3	0.7	0.3	▲0.1	▲2.3	1.8	▲2.0	Q2	
	7～9	▲1.6	▲1.8	▲2.6	▲1.9	▲0.6	▲1.6	▲2.1	▲0.7	▲2.4	▲3.3	▲3.2	0.2	▲1.8	Q3	
	10～12	▲0.3	0.0	0.1	▲0.5	▲1.4	1.4	▲0.9	0.0	▲3.0	▲12.0	▲2.2	1.0	0.6	Q4	
	平成 23 年 12月	0.7	3.0	3.8	4.3	▲0.8	1.0	▲0.8	▲0.9	▲0.2	▲13.1	▲0.6	▲0.9	0.1	Dec.	2011
	平成 24 年 1月	▲1.2	▲0.8	0.7	▲0.4	▲3.8	▲2.2	▲1.3	▲2.2	▲0.0	▲14.2	▲1.9	▲2.4	▲0.3	Jan.	2012
	2	▲0.5	▲1.4	1.4	▲1.4	▲3.2	▲2.5	1.1	▲0.9	▲1.3	▲1.9	▲4.3	▲0.1	▲1.0	Feb.	
	3	14.2	18.9	21.9	20.5	1.1	18.3	8.8	11.5	▲3.6	▲4.3	12.2	11.8	21.3	Mar.	
	4	1.5	2.8	5.3	2.7	▲2.7	2.6	▲1.7	2.4	0.3	▲2.3	0.1	3.1	2.3	Apr.	
	5	▲0.9	▲1.2	▲3.3	▲0.1	▲1.7	▲1.9	▲1.6	0.3	▲2.0	5.3	▲1.8	1.4	▲3.3	May	
	6	▲1.2	▲2.0	▲4.5	▲1.9	▲3.8	▲0.3	▲0.6	▲0.6	2.8	▲3.3	▲5.4	0.9	▲4.6	Jun.	
	7	▲3.3	▲3.5	▲5.6	▲2.9	▲0.7	▲4.1	▲3.5	▲2.7	▲3.8	▲6.2	▲4.5	▲1.7	▲5.2	Jul.	
	8	▲0.8	0.2	0.3	0.7	▲0.3	▲0.8	▲1.6	▲1.4	▲5.1	0.0	▲2.1	▲1.2	▲0.6	Aug.	
	9	▲0.0	▲1.3	▲0.5	▲2.6	▲0.8	1.0	▲0.2	2.3	2.3	▲2.4	▲2.6	3.7	0.8	Sep.	
	10	▲2.2														



## (3) スーパー

## (3) Supermarkets

年 月	合 計	衣 料 品					飲 食 料 品	そ の 他					Year and Month		
		紳士服・洋服	婦人・子供服・洋服	その他の衣料品	身の回り品	家 具		家庭用電気機械器具	家 庭 用 品	その他商品	食 堂・喫 茶				
販 売 額 (億円)	Total	Clothes		Women's and Children's	Other Clothing	Accessories	Food and Beverages	Others					Sales value (100 million yen)		
	Men's		Furniture					Household Electric Appliances	Household Equipment	Others	Restaurants and Café				
前 年（度、同期、同月）比増減率（％）	平成 22 年	127,373	15,649	3,355	8,103	1,530	2,661	82,209	29,515	876	2,601	4,736	21,030	272	C.Y. 2010
	23	129,327	14,892	3,288	7,527	1,644	2,433	84,579	29,856	846	2,368	4,647	21,768	226	2011
	24	129,527	14,726	3,437	7,347	1,354	2,588	85,353	29,448	896	2,005	4,392	21,948	208	2012
	平成 21 年度	125,131	16,375	3,681	8,507	1,278	2,909	80,010	28,746	845	2,313	4,622	20,692	273	F.Y. 2009
	22	128,518	15,292	3,264	7,931	1,529	2,568	83,376	29,850	867	2,608	4,796	21,313	266	2010
	23	129,777	14,955	3,357	7,485	1,673	2,440	85,054	29,768	849	2,277	4,555	21,870	217	2011
	平成 23 年 10～12月	34,049	4,210	992	2,066	530	621	21,838	8,001	256	580	1,216	5,893	56	Q4 2011
	平成 24 年 1～3月	31,714	3,506	795	1,748	349	614	21,153	7,055	199	522	1,041	5,244	50	Q1 2012
	4～6	31,572	3,727	887	1,897	285	657	20,676	7,170	209	442	1,080	5,386	52	Q2
	7～9	31,944	3,320	718	1,684	299	620	21,442	7,183	211	475	1,101	5,345	50	Q3
	10～12	34,297	4,173	1,036	2,019	422	697	22,083	8,041	278	565	1,171	5,973	56	Q4
	平成 23 年 12月	13,026	1,573	385	749	215	225	8,190	3,262	98	248	486	2,411	19	Dec. 2011
	平成 24 年 1月	11,408	1,434	361	689	157	228	7,379	2,596	72	205	378	1,923	18	Jan. 2012
	2	9,969	985	220	496	104	164	6,853	2,131	53	151	321	1,590	15	Feb.
	3	10,337	1,088	215	563	88	222	6,920	2,329	73	167	342	1,731	16	Mar.
	4	10,480	1,188	262	615	88	223	6,832	2,460	73	145	361	1,864	18	Apr.
	5	10,628	1,257	284	653	94	226	6,961	2,410	69	148	360	1,816	18	May
	6	10,464	1,281	341	628	103	208	6,883	2,300	67	150	359	1,706	17	Jun.
	7	10,914	1,295	291	660	127	218	7,135	2,484	82	188	383	1,813	18	Jul.
	8	11,023	1,093	239	553	96	206	7,440	2,490	70	160	376	1,867	16	Aug.
	9	10,007	932	188	471	76	196	6,866	2,209	59	128	342	1,664	16	Sep.
	10	10,323	1,234	286	614	119	216	6,798	2,291	83	140	346	1,704	18	Oct.
	11	10,645	1,417	355	695	137	230	6,799	2,429	92	178	357	1,784	17	Nov.
	12	13,329	1,522	395	710	166	251	8,487	3,320	103	246	467	2,484	20	Dec.
	平成 25 年 1月	10,965	1,294	328	618	112	237	7,238	2,432	73	182	361	1,798	18	Jan. 2013
	2	9,567	895	200	454	76	165	6,619	2,053	54	131	302	1,551	15	Feb.
前 年（度、同期、同月）比増減率（％）	平成 22 年	▲0.5	▲6.9	▲11.2	▲6.9	14.9	▲11.3	0.7	0.0	▲2.4	9.8	▲0.1	▲0.9	▲4.2	C.Y. 2010
	23	0.0	▲4.8	▲2.0	▲7.1	7.4	▲8.6	1.3	▲0.8	▲5.1	▲11.6	▲3.4	1.5	▲17.4	2011
	24	0.2	▲1.1	4.5	▲2.4	▲17.7	6.4	0.9	▲1.4	5.9	▲15.4	▲5.5	0.8	▲8.0	2012
	平成 21 年度	▲2.4	▲11.1	▲8.2	▲9.4	▲25.3	▲12.1	▲0.3	▲2.5	▲20.3	▲4.8	▲3.4	▲0.9	▲18.6	F.Y. 2009
	22	0.3	▲6.6	▲11.3	▲6.8	19.5	▲11.7	1.7	0.6	▲0.4	7.0	1.2	▲0.2	▲3.6	2010
	23	0.2	▲2.2	2.9	▲5.6	9.4	▲5.0	1.2	▲1.3	▲3.0	▲13.8	▲5.8	1.6	▲18.8	2011
	平成 23 年 10～12月	▲0.3	▲0.7	3.6	▲4.6	17.4	▲6.4	0.9	▲3.1	▲6.0	▲31.8	▲6.1	2.1	▲19.9	Q4 2011
	平成 24 年 1～3月	1.4	1.9	9.6	▲2.3	8.9	1.2	2.3	▲1.2	1.2	▲14.8	▲8.1	2.0	▲15.9	Q1 2012
	4～6	▲0.5	▲2.9	3.2	▲2.8	▲28.6	4.7	0.6	▲2.2	4.8	▲22.9	▲5.0	0.5	▲8.8	Q2
	7～9	▲1.1	▲2.4	1.1	▲2.1	▲24.4	7.5	▲0.3	▲2.7	8.6	▲20.9	▲5.2	▲0.5	▲6.8	Q3
	10～12	0.7	▲0.9	4.4	▲2.3	▲20.4	12.2	1.1	0.5	8.3	▲2.7	▲3.7	1.3	0.0	Q4
	平成 23 年 12月	0.6	3.9	9.9	▲0.5	29.5	▲8.5	1.1	▲2.3	▲4.1	▲20.8	▲6.1	1.1	▲20.2	Dec. 2011
	平成 24 年 1月	0.2	▲2.5	6.6	▲7.2	13.3	▲9.4	1.3	▲1.2	▲8.6	▲11.3	▲8.4	2.2	▲22.3	Jan. 2012
	2	2.1	▲1.5	9.6	▲7.1	16.5	▲6.5	3.5	▲0.7	▲9.9	▲8.9	▲5.4	1.8	▲19.5	Feb.
	3	2.2	11.8	15.1	9.6	▲5.1	23.7	2.2	▲1.8	26.1	▲23.1	▲10.2	1.9	▲3.0	Mar.
	4	▲0.2	▲0.0	8.0	▲1.3	▲24.3	8.3	0.5	▲2.1	7.9	▲21.8	▲3.9	0.0	▲11.3	Apr.
	5	0.8	▲0.7	6.9	▲0.4	▲27.4	4.8	1.2	0.4	8.8	▲16.7	▲4.1	2.8	▲5.7	May
	6	▲2.1	▲7.4	▲2.9	▲6.4	▲33.0	0.8	▲0.0	▲4.9	▲1.9	▲29.2	▲7.1	▲1.5	▲9.1	Jun.
	7	▲3.8	▲5.7	▲4.2	▲4.5	▲24.5	2.7	▲2.0	▲7.7	0.9	▲34.8	▲9.6	▲3.4	▲9.8	Jul.
	8	0.7	1.8	8.0	1.6	▲20.2	9.3	0.6	0.4	17.5	▲7.6	▲2.5	1.3	▲7.4	Aug.
	9	0.1	▲2.4	1.5	▲3.0	▲28.9	11.2	0.5	▲0.1	10.6	▲8.7	▲3.0	0.9	▲2.5	Sep.
	10	▲2.1	▲5.8	▲4.7	▲7.2	▲22.9	10.9	▲1.2	▲2.7	7.3	▲11.4	▲5.3	▲1.8	▲2.9	Oct.
	11	1.6	6.9	15.5	5.9	▲14.8	14.0	0.4	1.9	13.9	2.2	▲2.1	2.2	0.3	Nov.
	12	2.3	▲3.3	2.6	▲5.1	▲22.8	11.6	3.6	1.8	4.5	▲0.5	▲3.9	3.0	2.5	Dec.
	平成 25 年 1月	▲3.9	▲9.7	▲9.1	▲10.2	▲28.5	4.0	▲1.9	▲6.3	0.9	▲11.2	▲4.4	▲6.5	2.4	Jan. 2013
	2	▲4.0	▲9.1	▲9.4	▲8.5	▲26.6	0.6	▲3.4	▲3.7	1.9	▲13.3	▲6.1	▲2.5	▲1.6	Feb.
前 年（度、同期、同月）比増減率（既存店）（％）	平成 22 年	▲2.4	▲6.4	▲10.8	▲6.5	17.6	▲11.3	▲1.8	▲1.7	▲3.8	6.6	▲2.6	▲2.2	▲3.9	C.Y. 2010
	23	▲1.5	▲4.1	▲1.0	▲6.4	9.0	▲8.2	▲0.6	▲2.8	▲8.1	▲14.8	▲5.9	▲0.3	▲15.9	2011
	24	▲1.4	▲1.1	4.6	▲2.4	▲17.7	6.3	▲0.7	▲3.4	3.7	▲16.6	▲8.4	▲1.2	▲5.9	2012
	平成 21 年度	▲5.1	▲11.7	▲9.0	▲10.0	▲24.7	▲13.2	▲3.6	▲4.9	▲22.5	▲8.0	▲6.4	▲3.1	▲18.0	F.Y. 2009
	22	▲1.4	▲5.9	▲10.7	▲6.1	22.5	▲11.6	▲0.7	▲0.9	▲1.6	3.8	▲1.2	▲1.4	▲3.1	2010
	23	▲1.3	▲1.6	3.7	▲5.1	10.6	▲4.8	▲0.5	▲3.4	▲6.5	▲16.4	▲8.4	▲0.4	▲16.9	2011
	平成 23 年 10～12月	▲1.7	▲0.4	4.2	▲4.4	18.3	▲6.5	▲0.7	▲5.1	▲9.1	▲33.8	▲8.8	0.2	▲17.1	Q4 2011
	平成 24 年 1～3月	▲0.1	2.1	10.2	▲2.1	9.5	1.1	0.7	▲3.3	▲1.8	▲15.7	▲10.7	▲0.1	▲13.1	Q1 2012
	4～6	▲1.9	▲2.8	3.3	▲2.7	▲28.5	5.0	▲1.0	▲3.9	2.7	▲23.2	▲7.7	▲1.3	▲0.8	Q2
	7～9	▲2.5	▲2.5	1.0	▲2.3	▲24.6	7.4	▲1.8	▲4.8	6.7	▲22.1	▲8.1	▲2.5	▲5.7	Q3
	10～12	▲0.9	▲1.1	4.2	▲2.5	▲20.6	11.7	▲0.5	▲2.0	6.2	▲5.6	▲7.2	▲0.8	▲3.5	Q4
	平成 23 年 12月	▲0.9	4.1	10.5	▲0.4	30.1	▲8.7	▲0.3	▲4.6	▲7.5	▲23.3	▲8.7	▲0.9	▲17.7	Dec. 2011
	平成 24 年 1月	▲1.2	▲2.1	7.2	▲6.9	14.4	▲9.4	▲0.2	▲3.1	▲11.1	▲13.0	▲10.5	0.2	▲19.7	Jan. 2012
	2	0.6	▲1.3	10.2	▲6.9	17.1	▲6.6	1.9	▲2.6	▲12.6	▲9.1	▲7.9	▲0.3	▲16.8	Feb.
	3	0.5	11.9	15.4	9.7	▲5.0	23.5	0.5	▲4.0	21.8	▲23.6	▲13.3	▲0.4	0.1	Mar.
	4	▲1.6	0.1	8.2	▲1.2	▲24.1	8.6	▲1.1	▲3.7	5.2	▲21.8	▲6.8	▲1.6	2.3	Apr.
	5	▲0.7	▲0.7	7.0	▲0.5	▲27.4	5.1	▲0.5	▲1.5	6.4	▲17.3	▲6.7	0.9	▲0.7	May
	6	▲3.3	▲7.2	▲2.8	▲6.2	▲32.8	1.4	▲1.5	▲6.5	▲3.2	▲29.4	▲9.7	▲3.2	▲3.8	Jun.
	7	▲5.0	▲5.7	▲4.1	▲4.4	▲24.6	3.0	▲3.3	▲9.4	▲0.8	▲35.4	▲11.7	▲5.3	▲4.3	Jul.
	8	▲0.9	1.7	7.8	1.5	▲20.3	9.3	▲0.9	▲1.8	15.4	▲9.4	▲5.4	▲0.8	▲6.5	Aug.
	9	▲1.6	▲2.8	1.1	▲3.3	▲29.2	10.7	▲1.1	▲2.5	8.4	▲10.6	▲6.7	▲1.3	▲6.5	Sep.
	10	▲3.													

第5表 大型小売店業態別、商品別販売額指数

Table5 Indices of large-scale retail store sales value by type of business, and by goods

(1) 原指数

(1) Original indices

	年 月	合 計			衣 料 品			飲 食 料 品			そ の 他			Year and Month	
		Total			Clothes			Food and Beverages			Others				
		百貨店	スーパー		百貨店	スーパー		百貨店	スーパー		百貨店	スーパー			
		Department stores	Super- markets		Department stores	Super- markets		Department stores	Super- markets		Department stores	Super- markets			
原	平成 22 年	100.0	100.0	100.0	100.0	100.0	100.0	100.0	100.0	100.0	100.0	100.0	100.0	C.Y.	2010
	23	99.1	97.4	100.1	96.5	97.1	95.2	100.7	98.3	101.3	98.3	96.7	99.2		2011
	24	99.1	97.0	100.2	96.1	97.0	94.1	101.3	97.3	102.2	97.5	96.8	97.8		2012
指	平成 23 年 10～12月	107.9	112.8	105.4	108.5	108.9	107.6	108.3	123.9	104.6	106.6	107.1	106.3	Q4	2011
	平成 24 年 1～3 月	97.3	95.7	98.1	97.6	101.5	89.6	98.7	88.0	101.3	93.7	93.5	93.7	Q1	2012
	4～6	95.3	90.8	97.7	93.3	92.3	95.2	96.5	85.5	99.0	94.8	94.1	95.3	Q2	
	7～9	95.9	90.3	98.8	86.0	86.6	84.8	101.0	93.8	102.7	94.6	93.2	95.4	Q3	
	10～12	107.9	111.4	106.1	107.3	107.6	106.6	108.8	121.9	105.8	106.7	106.3	106.8	Q4	
数	平成 23 年 12月	126.9	138.3	120.9	120.6	120.6	120.7	129.1	177.7	117.7	128.5	125.8	130.0	Dec.	2011
	平成 24 年 1 月	105.5	104.8	105.9	119.0	123.4	109.9	101.8	84.1	106.0	99.9	93.6	103.5	Jan.	2012
	2	89.0	82.3	92.5	76.7	77.2	75.5	96.4	87.8	98.5	85.1	85.4	84.9	Feb.	
	3	97.3	99.9	96.0	97.1	103.8	83.4	98.0	92.0	99.4	96.0	101.6	92.8	Mar.	
	4	95.1	90.9	97.3	94.9	96.8	91.1	94.4	78.4	98.2	96.8	94.5	98.1	Apr.	
	5	95.6	89.9	98.7	94.6	93.7	96.4	96.3	80.3	100.0	95.3	94.1	96.0	May	
	6	95.2	91.5	97.1	90.4	86.5	98.2	98.7	97.8	98.9	92.4	93.6	91.7	Jun.	
	7	103.9	108.9	101.3	104.0	106.3	99.3	106.0	120.5	102.5	99.5	100.3	99.0	Jul.	
	8	94.5	79.7	102.3	75.4	71.3	83.8	102.9	86.0	106.9	95.3	88.3	99.2	Aug.	
	9	89.2	82.3	92.9	78.7	82.2	71.4	94.2	75.0	98.7	89.1	91.1	88.1	Sep.	
	10	95.1	93.8	95.8	99.1	101.3	94.6	94.8	82.5	97.7	91.9	92.8	91.3	Oct.	
	11	100.9	105.0	98.8	105.3	103.7	108.6	100.1	110.5	97.7	98.3	100.9	96.8	Nov.	
	12	127.8	135.4	123.7	117.4	117.7	116.7	131.6	172.7	122.0	129.8	125.2	132.4	Dec.	
	平成 25 年 1 月	102.4	103.6	101.8	113.9	121.1	99.3	100.1	83.6	104.0	95.8	93.8	96.9	Jan.	2013
	2	86.4	81.9	88.8	74.4	77.2	68.7	93.5	86.6	95.1	83.1	85.3	81.8	Feb.	

Original indices (C.Y. 2010 average=100)

注：販売額指数は、全店の値で作成している。

Note: Indices are calculated using sales value that showed Table 4.

— 百貨店 99.3  
... スーパー 99.5

平成22年=100

季節調整済指数の推移

Seasonal adjustment indices (C.Y.2010 average=100)

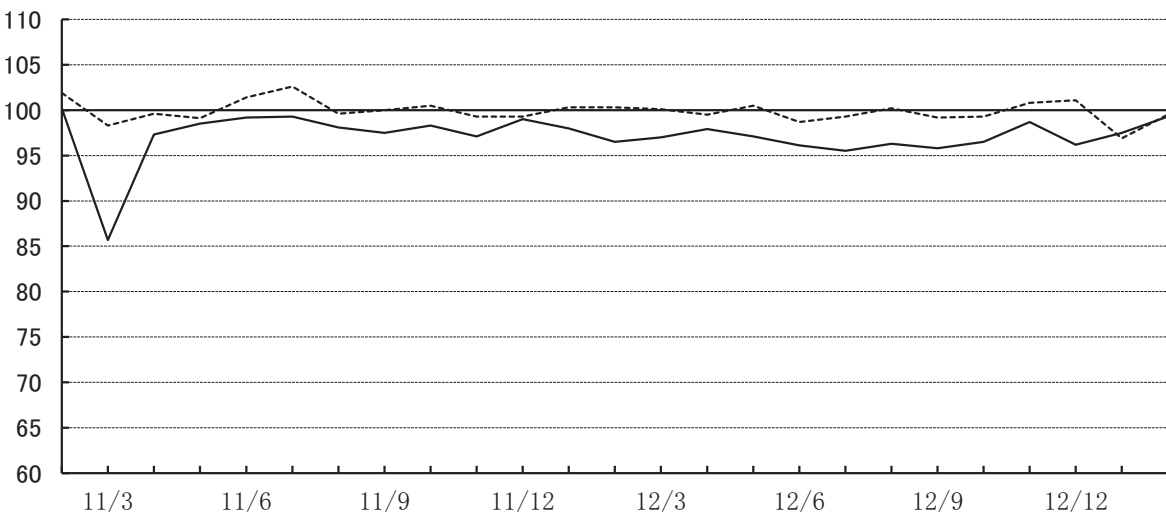

# 第5表 大型小売店業態別、商品別販売額指数

Table5 Indices of large-scale retail store sales value by type of business, and by goods

(2) 季節調整済指数及び前期(月) 比増減率 (2) Seasonal adjustment indices

	年 月	合 計 Total			衣 料 品 Clothes			飲 食 料 品 Food and Beverages			そ の 他 Others			Year and Month	
		百貨店 Department stores	スーパー Super-markets		百貨店 Department stores	スーパー Super-markets		百貨店 Department stores	スーパー Super-markets		百貨店 Department stores	スーパー Super-markets			
季 節 調 整 済 指 数 (平成22年Ⅱ100)	平成23年 10～12月	99.1	98.1	99.7	97.9	98.3	95.8	100.7	98.5	101.5	97.4	97.2	97.3	Q4	2011
	平成24年 1～3月	99.1	97.2	100.2	95.6	96.9	93.7	101.5	98.3	102.3	97.1	96.5	97.6	Q1	2012
	4～6	98.8	97.0	99.6	95.8	97.3	93.5	100.8	97.2	101.4	97.3	96.8	97.7	Q2	
	7～9	98.4	95.9	99.6	94.6	95.3	93.0	100.5	96.2	101.4	97.0	96.3	97.1	Q3	
	10～12	99.1	97.1	100.4	97.1	97.3	95.0	101.3	97.2	102.7	97.4	96.5	97.8	Q4	
	平成23年 12月	99.1	99.0	99.3	99.8	100.8	96.9	100.0	98.7	100.9	97.3	97.4	97.0	Dec.	2011
	平成24年 1月	99.6	98.0	100.3	97.4	98.4	94.9	101.6	98.6	102.0	97.8	97.4	98.2	Jan.	2012
	2	99.1	96.5	100.3	95.8	96.1	94.8	101.3	97.8	102.1	96.7	95.1	97.3	Feb.	
	3	98.7	97.0	100.1	93.7	96.1	91.4	101.7	98.4	102.8	96.8	96.9	97.3	Mar.	
	4	99.1	97.9	99.5	97.5	99.8	94.2	100.9	97.3	101.4	97.1	96.8	97.4	Apr.	
	5	99.3	97.1	100.5	96.5	97.1	95.1	101.1	97.6	101.7	97.8	97.1	98.8	May	
	6	97.9	96.1	98.7	93.5	95.0	91.3	100.4	96.7	101.1	97.0	96.6	97.0	Jun.	
	7	98.0	95.5	99.3	94.5	95.3	92.7	100.0	95.4	101.3	96.6	96.5	96.5	Jul.	
	8	99.0	96.3	100.2	96.2	96.5	95.1	100.9	96.8	101.7	97.5	95.7	98.2	Aug.	
	9	98.2	95.8	99.2	93.0	94.0	91.3	100.6	96.5	101.3	97.0	96.6	96.7	Sep.	
	10	98.4	96.5	99.3	95.1	96.4	92.1	101.0	97.2	101.7	96.7	96.5	96.7	Oct.	
	11	99.7	98.7	100.8	99.7	98.3	99.9	101.5	98.8	102.2	97.8	96.8	98.3	Nov.	
	12	99.3	96.2	101.1	96.4	97.3	93.1	101.5	95.7	104.1	97.8	96.3	98.4	Dec.	
	平成25年 1月	97.2	97.5	96.9	93.8	97.3	86.1	100.4	98.4	100.6	94.2	98.2	92.3	Jan.	2013
	2	99.5	99.3	99.5	96.0	99.3	89.1	101.5	99.7	101.8	97.7	98.3	96.8	Feb.	
前 期 (月) 比 増 減 率 (%)	平成23年 10～12月	▲0.9	▲0.2	▲1.0	0.8	0.2	0.6	▲0.7	▲0.3	▲0.4	▲1.9	▲0.6	▲2.5	Q4	2011
	平成24年 1～3月	0.0	▲0.9	0.5	▲2.3	▲1.4	▲2.2	0.8	▲0.2	0.8	▲0.3	▲0.7	0.3	Q1	2012
	4～6	▲0.3	▲0.2	▲0.6	0.2	0.4	▲0.2	▲0.7	▲1.1	▲0.9	0.2	0.3	0.1	Q2	
	7～9	▲0.4	▲1.1	0.0	▲1.3	▲2.1	▲0.5	▲0.3	▲1.0	0.0	▲0.3	▲0.5	▲0.6	Q3	
	10～12	0.7	1.3	0.8	2.6	2.1	2.2	0.8	1.0	1.3	0.4	0.2	0.7	Q4	
	平成23年 12月	0.9	2.0	0.0	4.4	5.7	3.5	▲1.0	0.7	▲0.8	0.7	0.3	0.7	Dec.	2011
	平成24年 1月	0.5	▲1.0	1.0	▲2.4	▲2.4	▲2.1	1.6	▲0.1	1.1	0.5	0.0	1.2	Jan.	2012
	2	▲0.5	▲1.5	0.0	▲1.6	▲2.3	▲0.1	▲0.3	▲0.8	0.1	▲1.1	▲2.4	▲0.9	Feb.	
	3	▲0.4	0.5	▲0.2	▲2.2	0.0	▲3.6	0.4	0.6	0.7	0.1	1.9	0.0	Mar.	
	4	0.4	0.9	▲0.6	4.1	3.9	3.1	▲0.8	▲1.1	▲1.4	0.3	▲0.1	0.1	Apr.	
	5	0.2	▲0.8	1.0	▲1.0	▲2.7	1.0	0.2	0.3	0.3	0.7	0.3	1.4	May	
	6	▲1.4	▲1.0	▲1.8	▲3.1	▲2.2	▲4.0	▲0.7	▲0.9	▲0.6	▲0.8	▲0.5	▲1.8	Jun.	
	7	0.1	▲0.6	0.6	1.1	0.3	1.5	▲0.4	▲1.3	0.2	▲0.4	▲0.1	▲0.5	Jul.	
	8	1.0	0.8	0.9	1.8	1.3	2.6	0.9	1.5	0.4	0.9	▲0.8	1.8	Aug.	
	9	▲0.8	▲0.5	▲1.0	▲3.3	▲2.6	▲4.0	▲0.3	▲0.3	▲0.4	▲0.5	0.9	▲1.5	Sep.	
	10	0.2	0.7	0.1	2.3	2.6	0.9	0.4	0.7	0.4	▲0.3	▲0.1	0.0	Oct.	
	11	1.3	2.3	1.5	4.8	2.0	8.5	0.5	1.6	0.5	1.1	0.3	1.7	Nov.	
	12	▲0.4	▲2.5	0.3	▲3.3	▲1.0	▲6.8	0.0	▲3.1	1.9	0.0	▲0.5	0.1	Dec.	
	平成25年 1月	▲2.1	1.4	▲4.2	▲2.7	0.0	▲7.5	▲1.1	2.8	▲3.4	▲3.7	2.0	▲6.2	Jan.	2013
	2	2.4	1.8	2.7	2.3	2.1	3.5	1.1	1.3	1.2	3.7	0.1	4.9	Feb.	

Seasonal adjustment indices (C.Y. 2010 average=100)

Percentage change from the previous month/term (%)



# 第6表 (1) 大型小売店業態別、経済産業局別、商品別販売額

Table6 (1) Large-scale retail store sales value by type of business, by regional bureaux of METI and by goods

(単位: 億円、100 millionn yen)

業 態 別	品 目 別	全国	北海道	東北	関東	中部	近畿	中国	四国	九州	沖縄		
		Total	Hokkai- do	Tohoku	Kanto	Chubu	Kansai	Chugoku	Shikoku	Kyushu	Okinawa		
合  計	合 計	14,236	692	916	6,077	1,598	2,772	693	354	1,134	113	Total	Total
	衣料品	2,949	106	123	1,272	293	635	150	70	300	23	Clothes	
	紳士服・洋品	482	18	25	214	47	95	24	11	47	4	Men's	
	婦人・子供服・洋品	1,535	61	63	653	163	325	79	37	154	12	Women's and Children's	
	その他の衣料品	193	6	8	77	20	45	10	4	22	2	Other Clothing	
	身の回り品	740	22	27	327	63	169	36	18	76	5	Accessories	
	飲食料品	8,040	449	632	3,300	974	1,535	395	216	540	57	Food and Beverages	
	その他	3,246	136	160	1,506	331	601	148	69	294	33	Others	
	家具	122	4	4	61	10	20	7	3	13	1	Furniture	
	家庭用電気機械器具	153	7	8	83	13	22	6	1	13	1	Household Electric Appliances	
	家庭用品	456	20	34	206	45	85	15	14	39	6	Household Equipment	
	その他の商品	2,367	101	111	1,085	253	436	113	49	218	22	Others	
	食堂・喫茶	148	4	4	71	10	39	7	2	12	4	Restaurants and Cafe	
百  貨  店	合 計	4,669	149	153	2,234	389	1,067	209	81	387	x	Total	Department stores
	衣料品	2,054	65	65	939	185	475	94	41	190	x	Clothes	
	紳士服・洋品	282	8	9	138	22	60	12	6	25	x	Men's	
	婦人・子供服・洋品	1,081	39	34	482	106	248	51	22	100	x	Women's and Children's	
	その他の衣料品	116	3	4	51	12	28	5	2	12	x	Other Clothing	
	身の回り品	574	15	18	269	45	138	25	12	53	x	Accessories	
	飲食料品	1,422	54	54	672	114	345	59	20	104	x	Food and Beverages	
	その他	1,194	30	35	623	90	247	57	20	92	x	Others	
	家具	67	1	1	37	6	12	4	1	5	x	Furniture	
	家庭用電気機械器具	23	0	1	17	1	3	1	0	1	x	Household Electric Appliances	
	家庭用品	155	4	5	75	14	34	6	2	14	x	Household Equipment	
	その他の商品	816	21	25	428	60	162	40	15	64	x	Others	
	食堂・喫茶	133	3	3	66	10	36	6	1	9	x	Restaurants and Cafe	
ス  ー  パ  ー  マ  ー  ク	合 計	9,567	543	763	3,844	1,209	1,704	484	273	748	x	Total	Supermarkets
	衣料品	895	41	59	332	108	161	56	29	109	x	Clothes	
	紳士服・洋品	200	10	15	75	24	35	12	5	22	x	Men's	
	婦人・子供服・洋品	454	22	29	171	57	77	28	15	53	x	Women's and Children's	
	その他の衣料品	76	2	4	27	9	18	5	2	10	x	Other Clothing	
	身の回り品	165	6	10	59	18	31	11	6	24	x	Accessories	
	飲食料品	6,619	395	578	2,628	860	1,190	336	195	436	x	Food and Beverages	
	その他	2,053	106	126	883	241	354	92	49	202	x	Others	
	家具	54	3	3	24	4	8	3	2	8	x	Furniture	
	家庭用電気機械器具	131	7	8	66	12	19	5	1	12	x	Household Electric Appliances	
	家庭用品	302	16	28	131	31	50	9	11	25	x	Household Equipment	
	その他の商品	1,551	81	85	657	193	274	73	34	154	x	Others	
	食堂・喫茶	15	1	1	5	0	3	1	0	4	x	Restaurants and Cafe	

注:「九州」には「沖縄」を含む。

Note : Figures of Kyushu include Okinawa.

第6表 (2) 大型小売店業態別、経済産業局別販売額前年(度、同期、同月)比増減率

Table 6 (2)Percentage change from the same month/term of the previous year of large-scale retail stores value by type of business, by regional bureau of METI

業 態 別	年 月	全 国		北 海 道		東 北		関 東		中 部	
		Total	既存店 Adjusted	Hokkaido	既存店 Adjusted	Tohoku	既存店 Adjusted	Kanto	既存店 Adjusted	Chubu	既存店 Adjusted
合 計  (%)	平成 22 年	▲2.1	▲2.6	▲3.0	▲1.5	▲1.4	▲2.8	▲1.7	▲2.3	▲0.8	▲1.7
	23	▲0.9	▲1.8	0.1	▲1.3	▲0.4	1.3	▲1.7	▲2.4	▲1.1	▲1.0
	24	▲0.0	▲0.8	0.1	▲0.3	4.6	2.9	▲0.2	▲0.8	▲0.5	▲1.1
	平成 21 年度	▲5.3	▲6.4	▲1.4	▲3.6	▲3.2	▲5.3	▲6.1	▲6.8	▲3.8	▲6.3
	22	▲1.5	▲2.0	▲2.1	▲1.2	▲2.4	▲3.2	▲1.4	▲1.9	▲0.3	▲0.6
	23	0.1	▲0.9	0.3	▲1.0	4.3	6.1	▲0.3	▲1.1	▲1.0	▲1.2
	平成 23 年 10～12月	▲0.4	▲1.3	0.3	▲0.3	3.8	5.4	▲1.2	▲1.8	▲1.0	▲1.7
	平成 24 年 1～3月	2.3	1.3	0.2	▲0.3	12.3	12.8	2.9	2.2	0.1	▲0.7
	4～6	▲0.7	▲1.3	▲0.1	▲0.5	4.9	2.2	▲0.9	▲1.4	▲0.9	▲1.3
	7～9	▲1.6	▲2.2	▲0.5	▲0.8	0.1	▲1.9	▲1.9	▲2.6	▲1.6	▲2.2
	10～12	0.0	▲0.7	0.6	0.4	2.1	▲0.2	▲0.6	▲1.2	0.2	▲0.4
	平成 23 年 12月	0.6	▲0.3	▲0.3	▲0.7	3.5	4.8	0.3	▲0.2	▲0.0	▲1.0
	平成 24 年 1月	▲0.1	▲1.2	▲0.0	▲0.4	3.8	4.6	▲0.7	▲1.3	▲0.6	▲1.4
	2	1.3	0.2	0.4	▲0.1	4.4	5.3	0.8	0.2	0.0	▲1.0
	3	6.1	5.1	0.4	▲0.2	33.7	33.0	9.1	8.3	1.2	0.4
	4	0.1	▲0.6	0.0	▲0.4	11.9	8.4	0.1	▲0.3	▲1.7	▲2.0
	5	▲0.1	▲0.8	0.3	▲0.1	2.9	0.2	▲0.2	▲0.8	0.9	0.4
	6	▲2.2	▲2.6	▲0.6	▲0.9	0.6	▲1.4	▲2.6	▲2.9	▲1.8	▲2.3
	7	▲4.0	▲4.4	▲2.3	▲2.7	▲2.1	▲4.2	▲4.3	▲4.6	▲4.8	▲5.0
	8	▲0.0	▲0.9	0.2	▲0.2	1.3	▲0.6	▲0.7	▲1.6	0.8	0.3
	9	▲0.2	▲1.1	0.8	0.6	1.3	▲0.6	▲0.2	▲1.1	▲0.5	▲1.4
	10	▲2.4	▲3.2	▲0.0	▲0.1	▲0.8	▲2.8	▲2.9	▲3.7	▲3.5	▲3.9
	11	1.6	0.8	0.6	0.4	1.1	▲1.3	1.3	0.7	1.8	1.2
	12	0.7	0.1	1.0	0.8	5.3	2.7	▲0.3	▲0.7	1.8	1.3
	平成 25 年 1月	▲2.9	▲3.5	0.6	0.2	▲4.7	▲6.8	▲3.8	▲4.2	▲3.2	▲3.6
	2	▲2.9	▲3.7	▲2.1	▲2.3	▲3.6	▲6.1	▲3.0	▲3.9	▲3.7	▲4.2
百 貨 店  (%)	平成 22 年	▲4.7	▲3.0	▲11.9	▲2.0	▲4.8	▲3.2	▲4.1	▲2.8	▲3.3	▲1.6
	23	▲2.6	▲2.3	▲4.7	▲3.8	▲5.0	▲3.0	▲4.6	▲3.0	▲3.7	▲1.0
	24	▲0.3	0.4	▲1.3	▲0.9	4.1	5.6	▲0.1	1.0	▲1.3	▲1.3
	平成 21 年度	▲10.1	▲8.6	▲13.1	▲4.6	▲10.3	▲7.3	▲10.2	▲8.9	▲9.1	▲9.0
	22	▲4.6	▲3.1	▲10.5	▲3.0	▲7.2	▲5.8	▲4.9	▲3.4	▲3.4	▲1.0
	23	▲0.1	▲0.0	▲2.8	▲2.5	3.3	5.8	▲1.0	0.4	▲2.5	▲0.7
	平成 23 年 10～12月	▲0.7	▲0.6	▲1.8	▲1.8	1.9	4.2	▲2.3	▲0.8	▲1.3	▲1.3
	平成 24 年 1～3月	4.0	3.9	▲0.5	▲0.5	17.8	20.6	5.4	6.8	▲0.3	▲0.3
	4～6	▲1.2	▲0.2	▲1.8	▲1.8	7.0	8.3	▲1.1	0.3	▲1.3	▲1.3
	7～9	▲2.6	▲1.6	▲2.5	▲2.2	▲2.9	▲1.9	▲2.6	▲1.5	▲1.8	▲1.8
	10～12	▲1.2	▲0.3	▲0.4	0.6	▲2.3	▲1.2	▲1.8	▲0.9	▲1.9	▲1.9
	平成 23 年 12月	0.6	0.7	▲2.0	▲2.0	2.7	4.9	▲0.7	0.8	▲0.3	▲0.3
	平成 24 年 1月	▲0.8	▲1.2	▲1.2	▲1.2	1.1	3.2	▲2.5	▲1.4	▲1.7	▲1.7
	2	▲0.4	▲0.5	▲4.8	▲4.8	▲1.3	1.0	▲2.3	▲0.7	▲1.7	▲1.7
	3	13.9	14.2	4.0	4.0	71.1	76.2	23.8	25.1	2.4	2.4
	4	0.7	1.5	▲2.1	▲2.1	23.8	25.5	1.1	2.8	▲0.6	▲0.6
	5	▲2.0	▲0.9	▲1.6	▲1.6	▲0.7	0.4	▲1.3	▲0.2	▲2.8	▲2.8
	6	▲2.4	▲1.2	▲1.7	▲1.7	0.5	1.8	▲2.9	▲1.5	▲0.4	▲0.4
	7	▲4.4	▲3.3	▲3.3	▲3.3	▲5.6	▲4.7	▲4.0	▲2.8	▲5.0	▲5.0
	8	▲1.8	▲0.8	▲0.6	▲0.6	▲3.0	▲2.0	▲2.2	▲1.0	▲0.6	▲0.6
	9	▲0.8	▲0.0	▲3.3	▲2.3	0.9	2.0	▲1.1	▲0.3	1.6	1.6
	10	▲3.0	▲2.2	0.4	1.5	▲1.8	▲0.6	▲3.3	▲2.5	▲4.5	▲4.5
	11	1.6	2.5	▲0.2	0.7	▲2.0	▲0.9	1.2	2.2	0.2	0.2
	12	▲2.1	▲1.0	▲1.1	▲0.1	▲2.9	▲1.9	▲3.2	▲2.1	▲1.4	▲1.4
	平成 25 年 1月	▲1.1	0.3	▲1.6	▲0.7	▲3.2	▲1.7	▲2.3	▲0.6	▲1.6	▲1.6
	2	▲0.5	0.7	▲1.7	▲0.7	▲3.3	▲1.3	▲0.2	0.1	▲0.5	▲0.5
ス ー パ ー ー  (%)	平成 22 年	▲0.5	▲2.4	0.3	▲1.3	▲0.5	▲2.7	▲0.0	▲2.0	0.2	▲1.7
	23	0.0	▲1.5	1.6	▲0.5	0.7	2.3	0.2	▲2.1	▲0.1	▲1.0
	24	0.2	▲1.4	0.5	▲0.1	4.7	2.3	▲0.2	▲1.8	▲0.2	▲1.1
	平成 21 年度	▲2.4	▲5.1	3.7	▲3.3	▲1.3	▲4.8	▲3.0	▲5.2	▲1.6	▲5.2
	22	0.3	▲1.4	1.0	▲0.6	▲1.1	▲2.6	1.1	▲1.0	0.9	▲0.5
	23	0.2	▲1.3	1.2	▲0.6	4.5	6.2	0.2	▲2.0	▲0.4	▲1.3
	平成 23 年 10～12月	▲0.3	▲1.7	0.9	0.2	4.3	5.8	▲0.5	▲2.5	▲0.8	▲1.9
	平成 24 年 1～3月	1.4	▲0.1	0.5	▲0.2	11.1	11.1	1.4	▲0.5	0.3	▲0.9
	4～6	▲0.5	▲1.9	0.4	▲0.1	4.5	1.0	▲0.8	▲2.4	▲0.7	▲1.4
	7～9	▲1.1	▲2.5	0.1	▲0.5	0.8	▲1.8	▲1.5	▲3.2	▲1.6	▲2.3
	10～12	0.7	▲0.9	0.9	0.4	3.2	▲0.0	0.2	▲1.4	1.0	0.2
	平成 23 年 12月	0.6	▲0.9	0.2	▲0.3	3.7	4.7	1.0	▲1.0	0.1	▲1.3
	平成 24 年 1月	0.2	▲1.2	0.3	▲0.2	4.3	4.9	0.5	▲1.2	▲0.2	▲1.3
	2	2.1	0.6	1.9	1.3	5.6	6.3	2.6	0.7	0.5	▲0.8
	3	2.2	0.5	▲0.7	▲1.4	26.8	25.1	1.3	▲0.7	0.7	▲0.4
	4	▲0.2	▲1.6	0.6	0.1	9.6	5.2	▲0.4	▲2.0	▲2.0	▲2.5
	5	0.8	▲0.7	0.8	0.3	3.7	0.1	0.5	▲1.2	2.2	1.4
	6	▲2.1	▲3.3	▲0.3	▲0.7	0.6	▲2.1	▲2.5	▲3.8	▲2.3	▲3.0
	7	▲3.8	▲5.0	▲2.0	▲2.5	▲1.2	▲4.1	▲4.5	▲5.8	▲4.7	▲5.0
	8	0.7	▲0.9	0.4	▲0.1	2.1	▲0.4	▲0.0	▲1.8	1.2	0.5
	9	0.1	▲1.6	2.0	1.4	1.4	▲1.1	0.2	▲1.6	▲1.1	▲2.3
	10	▲2.1	▲3.7	▲0.2	▲0.5	▲0.6	▲3.3	▲2.6	▲4.4	▲3.1	▲3.7
	11	1.6	▲0.1	0.9	0.4	1.8	▲1.5	1.3	▲0.3	2.3	1.5
	12	2.3	0.7	1.7	1.0	7.5	3.9	1.6	0.2	3.3	2.4
	平成 25 年 1月	▲3.9	▲5.5	1.3	0.5	▲5.1	▲7.9	▲4.8	▲6.4	▲3.8	▲4.3
	2	▲4.0	▲5.8	▲2.1	▲2.8	▲3.7	▲7.0	▲4.5	▲6.2	▲4.7	▲5.4

注1：九州には沖縄を含む。

注2：平成22年7月に調査対象事業所の見直しを行ったため、これに関わる前年(度、同期、同月)比増減率は、この見直しに伴うギャップを調整するリンク係数で処理した数値で計算してある。

近畿		中国		四国		九州		沖縄		Year and Month		
Kansai	既存店 Adjusted	Chugoku	既存店 Adjusted	Shikoku	既存店 Adjusted	Kyushu	既存店 Adjusted	Okinawa	既存店 Adjusted			
▲3.4	▲3.1	▲1.2	▲3.9	▲2.8	▲4.5	▲2.7	▲3.1	▲1.5	▲1.9	C.Y.	2010	Total (%)
▲0.3	▲1.9	▲1.3	▲1.5	0.1	▲1.4	1.0	▲2.0	1.3	1.2		2011	
▲0.6	▲1.3	▲0.5	▲0.9	0.3	▲1.2	▲0.3	▲1.9	4.8	▲0.8		2012	
▲6.2	▲6.7	▲4.2	▲7.0	▲4.7	▲6.0	▲5.2	▲5.8	▲3.5	▲3.9	F.Y.	2009	
▲2.3	▲2.4	▲0.7	▲2.7	▲1.6	▲3.4	▲1.3	▲2.4	▲0.6	▲0.8		2010	
0.3	▲1.6	▲1.0	▲1.4	0.2	▲1.3	1.0	▲2.0	2.0	1.3		2011	
0.0	▲1.9	▲1.4	▲1.9	▲0.5	▲1.8	0.8	▲1.6	3.0	1.6	Q4	2011	
1.1	▲0.8	0.3	▲0.6	0.9	▲1.0	0.6	▲1.6	3.5	1.6	Q1	2012	
▲2.0	▲2.4	▲1.2	▲1.4	▲0.2	▲1.6	▲1.1	▲1.7	2.3	▲0.3	Q2		
▲2.1	▲2.4	▲1.0	▲1.4	0.3	▲1.3	▲1.3	▲2.2	1.3	▲2.6	Q3		
0.5	0.4	▲0.3	▲0.2	0.1	▲0.8	0.3	▲2.1	11.5	▲1.6	Q4		
1.0	▲0.9	▲1.2	▲1.9	▲0.2	▲2.0	1.7	▲0.4	3.6	2.6	Dec.	2011	
0.1	▲2.0	▲0.8	▲1.6	▲1.0	▲3.1	0.7	▲2.3	3.4	1.3	Jan.	2012	
2.2	0.2	1.3	0.4	3.0	0.9	1.0	▲2.1	2.5	1.4	Feb.		
1.2	▲0.5	0.7	▲0.4	1.1	▲0.4	0.3	▲0.3	4.7	2.1	Mar.		
▲1.5	▲2.3	▲1.1	▲1.5	0.1	▲1.1	▲1.1	▲1.8	4.7	2.1	Apr.		
▲1.3	▲1.5	▲1.2	▲1.2	▲0.6	▲2.0	▲0.2	▲1.0	4.9	2.3	May		
▲3.2	▲3.4	▲1.4	▲1.4	▲0.1	▲1.8	▲1.9	▲2.4	▲2.7	▲5.2	Jun.		
▲4.2	▲4.4	▲3.5	▲3.5	▲2.2	▲3.5	▲4.5	▲4.5	▲5.2	▲5.2	Jul.		
▲0.2	▲0.7	0.8	0.1	1.5	▲0.1	0.5	▲0.5	0.6	▲2.6	Aug.		
▲1.4	▲1.7	0.3	▲0.4	1.9	0.1	0.7	▲1.0	9.3	0.3	Sep.		
▲2.3	▲2.6	▲2.6	▲3.1	▲1.7	▲3.4	▲1.3	▲3.1	8.6	▲1.9	Oct.		
2.1	1.8	1.1	1.3	0.9	0.3	3.4	0.7	15.2	1.4	Nov.		
1.5	1.5	0.5	0.7	0.7	0.2	▲0.8	▲3.3	10.9	▲3.5	Dec.		
▲2.4	▲2.5	▲2.3	▲1.9	▲3.2	▲3.4	0.0	▲2.8	10.0	▲3.1	Jan.	2013	
▲2.7	▲2.8	▲4.6	▲3.0	▲4.0	▲4.2	▲0.1	▲3.1	11.1	▲2.4	Feb.		
▲5.0	▲3.3	▲4.3	▲4.3	▲6.0	▲6.0	▲5.2	▲3.7	x	x	C.Y.	2010	Departmentstores (%)
1.0	▲0.6	▲2.0	▲2.0	▲1.4	▲1.4	1.8	▲3.1	x	x		2011	
▲0.2	0.1	▲2.2	▲0.4	▲1.3	▲1.3	▲0.8	▲1.2	x	x		2012	
▲10.0	▲9.3	▲8.3	▲8.4	▲11.6	▲8.3	▲9.8	▲7.1	x	x	F.Y.	2009	
▲3.8	▲2.5	▲3.4	▲3.4	▲5.1	▲5.1	▲3.6	▲3.6	x	x		2010	
2.3	0.2	▲1.4	▲1.4	▲0.7	▲0.7	2.9	▲2.3	x	x		2011	
2.2	0.4	▲2.0	▲2.0	▲0.5	▲0.5	2.2	▲2.5	x	x	Q4	2011	
3.0	0.9	▲0.2	▲0.2	▲0.2	▲0.2	3.1	▲0.9	x	x	Q1	2012	
▲2.2	▲1.8	▲2.6	▲0.5	▲1.2	▲1.2	▲1.7	▲0.2	x	x	Q2		
▲2.3	▲1.2	▲3.6	▲1.5	▲2.0	▲2.0	▲3.5	▲2.7	x	x	Q3		
0.6	1.9	▲2.4	0.3	▲2.0	▲2.0	▲0.9	▲0.9	x	x	Q4		
3.6	1.8	▲1.6	▲1.6	▲1.1	▲1.1	2.9	▲1.4	x	x	Dec.	2011	
1.8	▲0.5	▲2.5	▲2.5	▲3.4	▲3.4	4.6	▲2.1	x	x	Jan.	2012	
3.7	1.6	1.0	1.0	▲0.6	▲0.6	2.6	▲3.8	x	x	Feb.		
3.5	1.8	1.3	1.3	4.0	4.0	2.1	2.9	x	x	Mar.		
▲0.5	▲1.5	▲2.2	▲0.2	0.1	0.1	▲1.9	▲0.8	x	x	Apr.		
▲2.9	▲1.8	▲3.7	▲1.5	▲3.7	▲3.7	▲1.7	▲0.1	x	x	May		
▲3.2	▲2.1	▲1.8	0.2	0.2	0.2	▲1.5	0.2	x	x	Jun.		
▲3.9	▲2.7	▲5.6	▲3.6	▲5.2	▲5.2	▲6.7	▲4.9	x	x	Jul.		
▲1.8	▲0.6	▲2.4	▲0.1	▲2.1	▲2.1	▲0.7	▲0.7	x	x	Aug.		
▲0.7	0.4	▲2.2	0.1	3.0	3.0	▲1.7	▲1.7	x	x	Sep.		
▲2.3	▲1.2	▲3.5	▲1.6	▲4.5	▲4.5	▲2.4	▲2.4	x	x	Oct.		
4.0	5.1	0.3	3.6	0.5	0.5	1.9	1.9	x	x	Nov.		
0.1	1.7	▲3.6	▲0.9	▲1.9	▲1.9	▲1.8	▲1.8	x	x	Dec.		
1.3	3.1	1.8	5.2	▲0.1	▲0.1	▲1.3	▲1.3	x	x	Jan.	2013	
0.7	3.5	▲5.5	1.9	▲1.5	▲1.5	▲0.4	▲0.4	x	x	Feb.		
▲2.2	▲3.1	0.4	▲3.7	▲1.7	▲4.0	▲1.1	▲2.8	x	x	C.Y.	2010	Supermarkets (%)
▲1.0	▲2.7	▲0.9	▲1.3	0.6	▲1.4	0.7	▲1.3	x	x		2011	
▲0.8	▲2.1	0.3	▲1.1	0.8	▲1.1	▲0.1	▲2.3	x	x		2012	
▲3.6	▲4.9	▲2.0	▲6.2	▲2.1	▲5.2	▲2.3	▲5.0	x	x	F.Y.	2009	
▲1.3	▲2.3	0.7	▲2.3	▲0.4	▲2.8	0.1	▲1.6	x	x		2010	
▲1.0	▲2.8	▲0.9	▲1.4	0.5	▲1.6	▲0.0	▲1.7	x	x		2011	
▲1.5	▲3.4	▲1.1	▲1.9	▲0.5	▲2.3	0.0	▲1.2	x	x	Q4	2011	
▲0.0	▲1.8	0.6	▲0.8	1.2	▲1.3	▲0.7	▲1.9	x	x	Q1	2012	
▲1.9	▲2.8	▲0.6	▲1.8	0.1	▲1.8	▲0.7	▲2.5	x	x	Q2		
▲1.9	▲3.1	0.3	▲1.3	1.0	▲1.1	▲0.1	▲1.9	x	x	Q3		
0.5	▲0.7	0.8	▲0.5	0.8	▲0.5	1.0	▲2.8	x	x	Q4		
▲1.0	▲2.9	▲1.0	▲2.0	0.1	▲2.3	1.0	0.2	x	x	Dec.	2011	
▲0.9	▲2.9	0.0	▲1.1	▲0.2	▲2.9	▲1.5	▲2.3	x	x	Jan.	2012	
1.2	▲0.5	1.4	0.1	4.1	1.4	0.2	▲1.3	x	x	Feb.		
▲0.3	▲1.9	0.4	▲1.2	0.2	▲1.9	▲0.8	▲2.2	x	x	Mar.		
▲2.2	▲2.9	▲0.6	▲2.1	0.1	▲1.5	▲0.7	▲2.2	x	x	Apr.		
▲0.2	▲1.3	▲0.1	▲1.1	0.3	▲1.4	0.6	▲1.5	x	x	May		
▲3.2	▲4.2	▲1.2	▲2.2	▲0.2	▲2.3	▲2.1	▲3.7	x	x	Jun.		
▲4.5	▲5.5	▲2.5	▲3.4	▲1.0	▲2.9	▲3.1	▲4.3	x	x	Jul.		
0.6	▲0.8	2.0	0.1	2.4	0.4	1.1	▲0.5	x	x	Aug.		
▲1.8	▲2.9	1.4	▲0.6	1.6	▲0.6	1.9	▲0.7	x	x	Sep.		
▲2.3	▲3.5	▲2.2	▲3.8	▲0.7	▲3.0	▲0.6	▲3.5	x	x	Oct.		
0.8	▲0.5	1.5	0.1	1.1	0.2	4.3	0.0	x	x	Nov.		
2.6	1.4	2.6	1.6	1.7	1.0	▲0.2	▲4.3	x	x	Dec.		
▲4.8	▲6.1	▲4.3	▲5.2	▲4.3	▲4.5	0.8	▲3.7	x	x	Jan.	2013	
▲4.8	▲6.4	▲4.2	▲5.1	▲4.7	▲5.0	0.1	▲4.5	x	x	Feb.		

Note1: Figures of Kyushu include Okinawa.

Note2: The revised establishments on July,2010.Therefore, percentage change from the same month/term of the previous year are calculated using the linked coefficient to adjust for gaps caused by those revisions.

# 第7表 (1)大型小売店業態別、東京特別区・政令指定都市別、商品別販売額

Table7 (1) Large-scale retail store sales value by type of business, by Special ward of Tokyo and ordinance-designated city and by goods

業 態 別	品 目 別	札幌	仙台	さいたま	千葉	東 京 特別区	横浜	川崎	相模原	新潟	静岡
		Sapporo	Sendai	Saitama	Chiba	Special ward of Tokyo	Yoko-hama	Kawa-saki	Sagamihara	Niigata	Shizu- oka
合  計	合 計	356	172	175	147	1, 727	583	121	78	108	68
	衣料品	71	32	38	33	549	123	19	14	24	20
	紳士服・洋品	11	5	6	5	89	19	4	3	4	3
	婦人・子供服・洋品	42	15	20	15	268	59	10	8	14	13
	その他の衣料品	4	2	2	2	28	6	1	1	1	1
	身の回り品	15	11	9	11	164	39	4	3	5	3
	飲食料品	213	104	92	69	682	320	73	48	66	31
	その他	72	36	44	45	496	140	29	16	19	17
	家 具	2	1	1	1	27	5	1	1	0	1
	家庭用電気機械器具	4	2	3	1	25	7	5	1	1	1
	家庭用品	10	8	4	3	57	20	3	3	3	4
	その他の商品	52	24	33	36	358	95	18	11	14	11
	食堂・喫茶	4	1	3	3	29	13	2	1	1	0
百  貨  店	合 計	110	x	64	64	1, 149	267	x	x	x	x
	衣料品	52	x	28	26	500	97	x	x	x	x
	紳士服・洋品	6	x	4	3	79	13	x	x	x	x
	婦人・子供服・洋品	31	x	15	11	244	46	x	x	x	x
	その他の衣料品	2	x	2	1	23	5	x	x	x	x
	身の回り品	12	x	8	10	154	33	x	x	x	x
	飲食料品	38	x	19	16	304	93	x	x	x	x
	その他	21	x	17	22	345	77	x	x	x	x
	家 具	1	x	0	1	24	3	x	x	x	x
	家庭用電気機械器具	0	x	0	0	13	0	x	x	x	x
	家庭用品	3	x	2	2	41	10	x	x	x	x
	その他の商品	14	x	12	17	240	53	x	x	x	x
	食堂・喫茶	3	x	3	3	27	12	x	x	x	x
ス  ー  パ  ー	合 計	246	x	111	83	578	316	x	x	x	x
	衣料品	19	x	10	7	49	26	x	x	x	x
	紳士服・洋品	5	x	2	2	10	6	x	x	x	x
	婦人・子供服・洋品	11	x	5	3	24	13	x	x	x	x
	その他の衣料品	1	x	1	1	5	2	x	x	x	x
	身の回り品	3	x	2	1	9	6	x	x	x	x
	飲食料品	175	x	74	53	378	227	x	x	x	x
	その他	51	x	27	23	150	63	x	x	x	x
	家 具	1	x	1	0	3	2	x	x	x	x
	家庭用電気機械器具	4	x	3	1	12	7	x	x	x	x
	家庭用品	7	x	2	2	16	10	x	x	x	x
	その他の商品	38	x	21	19	118	43	x	x	x	x
	食堂・喫茶	1	x	0	0	1	1	x	x	x	x

注1：平成23年4月分より政令指定都市に「相模原」を追加した。

注2：秘匿との関係上、平成23年5月分より「東京特別区・政令指定都市の計」を削除した。

(単位:億円、100 millionn yen)

浜松	名古屋	京都	大阪	堺	神戸	岡山	広島	福岡	北九州	type of business	
Hama-matsu	Nagoya	Kyoto	Osaka	Sakai	Kobe	Okayama	Hiroshi-ma	Fukuoka	Kita-kyushu		
92	493	259	683	99	245	95	181	221	120	Total	Total
19	152	86	254	19	66	27	48	84	34	Clothes	
3	20	13	34	3	8	4	7	11	5	Men's	
10	86	49	115	11	39	13	26	41	18	Women's and Children's	
1	9	4	17	1	4	2	2	4	2	Other Clothing	
5	37	20	87	4	15	8	13	28	9	Accessories	
55	231	112	263	64	124	47	85	78	59	Food and Beverages	
18	110	62	166	16	55	22	48	60	27	Others	
1	6	2	7	1	2	1	2	3	1	Furniture	
1	4	2	3	1	2	1	2	2	1	Household Electric Appliances	
3	15	8	19	2	11	2	4	7	5	Household Equipment	
14	79	42	118	12	38	17	36	46	19	Others	
1	6	8	20	0	3	1	4	3	2	Restaurants and Cafe	
x	272	162	502	x	117	x	x	147	x	Total	Departmentstores
x	132	77	241	x	55	x	x	75	x	Clothes	
x	16	11	32	x	6	x	x	9	x	Men's	
x	76	45	110	x	34	x	x	37	x	Women's and Children's	
x	7	3	16	x	2	x	x	3	x	Other Clothing	
x	33	18	84	x	12	x	x	26	x	Accessories	
x	75	49	139	x	36	x	x	37	x	Food and Beverages	
x	65	37	121	x	27	x	x	35	x	Others	
x	5	2	6	x	1	x	x	2	x	Furniture	
x	1	0	1	x	0	x	x	0	x	Household Electric Appliances	
x	9	6	15	x	4	x	x	4	x	Household Equipment	
x	44	21	80	x	18	x	x	26	x	Others	
x	6	8	19	x	3	x	x	3	x	Restaurants and Cafe	
x	220	97	181	x	128	x	x	74	x	Total	Supermarkets
x	20	9	13	x	11	x	x	8	x	Clothes	
x	4	2	3	x	2	x	x	2	x	Men's	
x	10	5	6	x	4	x	x	4	x	Women's and Children's	
x	2	1	1	x	2	x	x	1	x	Other Clothing	
x	4	2	3	x	3	x	x	2	x	Accessories	
x	156	63	124	x	88	x	x	41	x	Food and Beverages	
x	45	25	45	x	28	x	x	25	x	Others	
x	1	0	1	x	1	x	x	1	x	Furniture	
x	3	1	2	x	1	x	x	2	x	Household Electric Appliances	
x	6	2	4	x	6	x	x	2	x	Household Equipment	
x	35	21	37	x	20	x	x	20	x	Others	
x	0	1	0	x	0	x	x	0	x	Restaurants and Cafe	

Note 1 : "Sagamihara" was included in the ordinance-designated cities from April, 2011. Figures revised from April, 2010.

Note 2 : To protect the data of establishments,"Total" was deleted from the table in May, 2011.

第7表 (2) 大型小売店業態別、東京特別区・政令指定都市別販売額前年(度、同期、同月)比増減率

Table 7 (2) Percentage change from the same month/term of the previous year of large-scale retail stores value by type of business, by Special ward of Tokyo and ordinance-designated city

業 態 別	年 月	札幌		仙台		さいたま		千葉		東京特別区	
		Sapporo	既存店 Adjusted	Sendai	既存店 Adjusted	Saitama	既存店 Adjusted	Chiba	既存店 Adjusted	Special ward of Tokyo	既存店 Adjusted
合 計  (%)	平成22年	▲3.0	▲2.0	▲1.2	▲4.2	▲0.8	▲1.9	▲1.9	▲2.3	▲3.0	▲2.9
	23	▲0.4	▲1.6	1.1	0.9	0.2	▲2.6	▲1.6	▲0.4	▲4.0	▲3.6
	24	▲0.3	▲0.3	7.5	5.4	▲0.1	▲0.6	0.5	▲0.5	0.4	0.4
	平成21年度	▲3.6	▲4.1	▲3.4	▲5.1	▲6.8	▲7.4	▲5.2	▲6.0	▲8.8	▲8.5
	22	▲2.2	▲2.0	▲4.3	▲7.0	▲0.2	▲1.7	▲2.2	▲2.2	▲2.6	▲2.7
	23	▲0.2	▲1.0	11.0	11.4	1.8	▲0.7	0.7	1.9	▲2.1	▲1.7
	平成23年10～12月	0.1	▲0.1	9.6	10.8	0.3	▲1.5	▲1.6	0.4	▲3.4	▲2.5
	平成24年1～3月	0.1	0.1	27.7	28.2	4.7	3.5	5.3	5.5	3.1	3.1
	4～6	▲0.3	▲0.3	8.3	5.2	▲1.7	▲1.9	▲2.3	▲2.9	0.9	1.1
	7～9	▲1.4	▲1.4	0.1	▲2.7	▲2.2	▲2.2	▲1.5	▲3.1	▲1.6	▲1.7
	10～12	0.3	0.3	▲0.6	▲2.9	▲0.8	▲1.5	0.9	▲1.0	▲0.5	▲0.5
	平成23年12月	▲0.3	▲0.3	9.9	11.3	1.3	0.1	1.0	2.2	▲1.6	▲0.7
	平成24年1月	▲0.2	▲0.2	8.1	9.2	1.2	▲0.1	0.7	1.9	▲3.5	▲3.3
	2	0.2	0.2	9.3	10.6	2.6	1.5	1.5	1.3	▲1.5	▲1.5
	3	0.4	0.4	92.5	90.1	10.8	9.6	14.3	13.8	15.7	15.3
	4	▲0.5	▲0.5	29.4	25.5	▲1.2	▲1.7	▲3.3	▲4.0	3.7	4.2
	5	0.2	0.2	0.0	▲2.8	▲0.6	▲1.1	▲0.7	▲1.3	1.0	0.8
	6	▲0.6	▲0.6	▲0.1	▲2.9	▲3.0	▲3.0	▲2.9	▲3.3	▲1.7	▲1.6
	7	▲2.7	▲2.7	▲2.2	▲4.8	▲5.2	▲5.2	▲5.7	▲6.0	▲3.4	▲3.2
	8	▲0.7	▲0.7	1.2	▲1.9	▲0.7	▲0.7	1.2	▲1.6	▲0.9	▲1.2
	9	▲0.7	▲0.7	1.9	▲0.8	▲0.0	▲0.0	1.1	▲1.2	▲0.0	▲0.4
	10	▲0.1	▲0.1	▲0.8	▲3.3	▲2.9	▲3.8	▲2.0	▲4.5	▲2.2	▲2.5
百貨店  (%)	平成22年	▲8.5	▲2.4	x	x	▲3.1	▲3.1	▲3.6	▲3.6	▲3.7	▲3.0
	23	▲3.4	▲3.4	x	x	▲1.5	▲1.5	▲2.0	▲2.0	▲4.9	▲3.8
	24	▲0.5	▲0.5	x	x	▲0.2	▲0.2	0.2	0.2	1.2	1.7
	平成21年度	▲11.5	▲5.3	x	x	▲9.8	▲9.8	▲8.4	▲8.4	▲10.9	▲9.8
	22	▲7.7	▲3.5	x	x	▲3.3	▲3.3	▲5.0	▲5.0	▲3.6	▲3.1
	23	▲1.5	▲1.5	x	x	2.0	2.0	3.2	3.2	▲2.0	▲0.9
	平成23年10～12月	▲0.6	▲0.6	x	x	0.8	0.8	0.5	0.5	▲3.8	▲2.1
	平成24年1～3月	0.9	0.9	x	x	7.7	7.7	11.0	11.0	5.1	5.6
	4～6	▲0.9	▲0.9	x	x	▲2.9	▲2.9	▲2.4	▲2.4	1.5	2.3
	7～9	▲2.6	▲2.6	x	x	▲3.0	▲3.0	▲3.2	▲3.2	▲1.1	▲0.8
	10～12	0.3	0.3	x	x	▲1.9	▲1.9	▲3.0	▲3.0	▲0.2	0.0
	平成23年12月	▲0.9	▲0.9	x	x	0.6	0.6	2.7	2.7	▲2.2	▲0.4
	平成24年1月	0.5	0.5	x	x	▲0.6	▲0.6	2.1	2.1	▲4.3	▲3.6
	2	▲2.7	▲2.7	x	x	0.2	0.2	1.2	1.2	▲2.8	▲2.4
	3	4.4	4.4	x	x	26.5	26.5	32.4	32.4	25.9	26.3
	4	▲1.5	▲1.5	x	x	▲3.5	▲3.5	▲3.9	▲3.9	5.2	6.6
	5	▲0.4	▲0.4	x	x	▲2.7	▲2.7	▲0.9	▲0.9	0.9	1.2
	6	▲0.7	▲0.7	x	x	▲2.5	▲2.5	▲2.4	▲2.4	▲1.3	▲0.6
	7	▲3.2	▲3.2	x	x	▲4.6	▲4.6	▲4.9	▲4.9	▲2.4	▲1.8
	8	▲1.2	▲1.2	x	x	▲2.2	▲2.2	▲3.2	▲3.2	▲0.5	▲0.5
	9	▲3.4	▲3.4	x	x	▲1.6	▲1.6	▲1.0	▲1.0	0.0	0.1
スーパー  (%)	平成22年	0.1	▲1.8	x	x	0.8	▲1.1	▲0.4	▲1.1	▲1.4	▲2.8
	23	1.0	▲0.8	x	x	1.4	▲3.3	▲1.3	0.9	▲2.1	▲3.1
	24	▲0.2	▲0.2	x	x	0.0	▲0.9	0.8	▲1.0	▲1.2	▲2.1
	平成21年度	1.4	▲3.4	x	x	▲4.7	▲5.7	▲2.3	▲3.8	▲4.2	▲5.3
	22	0.9	▲1.2	x	x	1.9	▲0.5	0.3	0.2	▲0.3	▲1.8
	23	0.4	▲0.7	x	x	1.6	▲2.5	▲1.3	0.8	▲2.3	▲3.2
	平成23年10～12月	0.4	0.1	x	x	0.0	▲3.1	▲3.5	0.3	▲2.6	▲3.3
	平成24年1～3月	▲0.2	▲0.2	x	x	2.9	1.0	0.9	1.1	▲0.5	▲1.8
	4～6	▲0.1	▲0.1	x	x	▲0.9	▲1.3	▲2.2	▲3.3	▲0.3	▲1.3
	7～9	▲0.8	▲0.8	x	x	▲1.7	▲1.7	▲0.1	▲3.0	▲2.5	▲3.5
	10～12	0.3	0.3	x	x	▲0.1	▲1.2	4.5	0.9	▲1.3	▲1.8
	平成23年12月	0.1	0.1	x	x	1.9	▲0.3	▲0.6	1.7	▲0.2	▲1.3
	平成24年1月	▲0.5	▲0.5	x	x	2.4	0.2	▲0.5	1.7	▲1.5	▲2.6
	2	1.5	1.5	x	x	4.0	2.2	1.8	1.4	1.1	0.1
	3	▲1.5	▲1.5	x	x	2.4	0.6	1.5	0.1	▲0.9	▲2.6
	4	▲0.0	▲0.0	x	x	0.2	▲0.5	▲2.7	▲4.1	0.9	▲0.4
	5	0.4	0.4	x	x	0.6	▲0.1	▲0.5	▲1.7	1.1	0.0
	6	▲0.6	▲0.6	x	x	▲3.3	▲3.3	▲3.2	▲4.0	▲2.7	▲3.6
	7	▲2.5	▲2.5	x	x	▲5.6	▲5.6	▲6.3	▲6.9	▲5.3	▲6.2
	8	▲0.5	▲0.5	x	x	0.1	0.1	4.3	▲0.4	▲1.5	▲2.5
	9	0.6	0.6	x	x	0.9	0.9	2.6	▲1.4	▲0.1	▲1.3
	10	▲0.8	▲0.8	x	x	▲2.6	▲4.1	0.9	▲3.7	▲2.8	▲3.9
	11	0.3	0.3	x	x	0.4	▲0.6	6.5	1.9	0.6	0.1
	12	1.1	1.1	x	x	1.5	0.5	5.9	3.9	▲1.6	▲1.5
	平成25年1月	1.0	1.0	x	x	▲7.9	▲8.9	▲5.7	▲7.7	▲4.8	▲5.1
	2	▲2.8	▲2.6	x	x	▲6.7	▲7.7	▲3.6	▲3.6	▲5.2	▲5.5

注1:平成20年4月分から政令指定都市に「新潟」「浜松」を追加し、平成19年4月分まで遡及した。

注2:平成22年4月分から政令指定都市に「岡山」を追加し、平成21年4月分まで遡及した。

注3:平成23年4月分から政令指定都市に「相模原」を追加し、平成22年4月分まで遡及した。

注4:平成22年7月に調査対象事業所の見直しを行ったため、これに関わる前年(度、同期、同月)比増減率は、この見直しに伴うギャップを調整するリンク係数で処理した数値で計算してある。

注5:秘密との関係上、平成23年5月分より「東京特別区・政令指定都市の計」を削除した。

横 浜		川 崎		相模原		新 潟		静 岡		Year and Month		type of business
Yokohama	既存店 Adjusted	Kawasaki	既存店 Adjusted	Sagamihara	既存店 Adjusted	Niigata	既存店 Adjusted	Shizuoka	既存店 Adjusted			
▲2.4 ▲2.3 ▲0.8 ▲6.5 ▲2.2 ▲0.5 ▲1.7 3.5 ▲1.7 ▲2.8 ▲2.0 0.3 ▲0.4 1.5 10.1 ▲1.0 ▲0.8 ▲3.1 ▲4.6 ▲2.0 ▲1.2 ▲3.8 ▲0.1 ▲2.2 ▲4.7 ▲4.0	▲2.0 ▲2.4 ▲1.2 ▲5.8 ▲2.1 ▲0.6 ▲1.8 3.2 ▲2.2 ▲3.4 ▲2.2 0.1 ▲0.7 1.3 9.7 ▲1.5 ▲1.3 ▲3.5 ▲5.1 ▲2.8 ▲1.8 ▲4.2 ▲0.5 ▲2.1 ▲4.8 ▲4.4	▲2.6 ▲6.0 ▲2.2 ▲5.1 ▲3.3 ▲4.7 ▲5.7 ▲1.1 ▲3.8 ▲2.4 ▲1.7 ▲2.2 ▲3.5 ▲0.5 0.9 ▲2.5 ▲2.0 ▲6.8 ▲5.6 ▲1.0 0.0 ▲3.6 0.6 ▲2.1 ▲3.6 ▲4.2	▲2.5 ▲6.6 ▲2.7 ▲5.4 ▲3.2 ▲5.3 ▲6.6 ▲1.3 ▲3.1 ▲3.7 ▲2.9 ▲3.1 ▲4.0 ▲1.2 ▲1.8 ▲6.0 ▲6.4 ▲2.5 ▲1.5 ▲4.8 ▲0.5 ▲3.2 ▲5.4 ▲5.8	— — 0.8 — — 1.8 ▲1.4 2.3 ▲1.0 0.3 1.6 ▲0.3 ▲0.5 0.8 6.9 ▲2.2 0.2 ▲1.0 ▲2.3 1.8 2.0 ▲1.3 2.5 3.1 ▲3.3 ▲0.6	— — ▲1.5 — — ▲2.3 ▲1.4 2.3 ▲2.8 ▲3.8 ▲1.8 ▲0.3 ▲0.5 0.8 6.9 ▲3.0 ▲1.8 ▲3.6 ▲5.6 ▲3.0 ▲2.4 ▲5.3 ▲1.1 0.5 ▲6.7 ▲6.3	▲2.7 ▲2.0 ▲0.1 ▲4.0 ▲3.2 0.0 1.8 2.9 0.2 ▲2.5 ▲0.6 1.5 4.3 ▲0.0 4.0 ▲1.2 0.7 1.0 ▲4.8 ▲1.1 ▲1.2 ▲4.1 1.3 0.6 ▲3.6 ▲3.2	▲0.7 0.7 0.8 ▲5.4 0.7 0.9 ▲0.7 1.4 0.9 0.5 1.4 ▲0.8 2.0 ▲2.8 4.6 ▲0.2 1.2 1.9 ▲2.8 1.0 ▲2.2 3.7 2.4 ▲0.2 0.6	▲2.8 ▲3.4 ▲2.2 ▲8.4 0.1 1.4 0.5 ▲0.2 ▲1.7 ▲1.4 ▲0.5 2.0 ▲2.4 2.2 0.4 ▲0.1 ▲1.2 ▲3.8 ▲4.5 ▲0.5 1.6 ▲3.0 1.0 0.4 ▲1.2 ▲3.0	▲3.4 ▲2.6 ▲2.1 ▲7.1 ▲2.3 ▲3.3 ▲4.2 ▲3.9 ▲2.7 ▲1.4 ▲0.5 ▲2.4 ▲6.2 ▲2.6 ▲2.6 ▲3.2 ▲1.2 ▲3.8 ▲4.5 ▲0.5 1.6 ▲3.0 1.0 0.4 ▲1.2 ▲3.0	C.Y. 2010 2011 2012 F.Y. 2009 2010 2011 Q4 2011 Q1 2012 Q2 Q3 Q4 Dec. 2011 Jan. 2012 Feb. Mar. Apr. May Jun. Jul. Aug. Sep. Oct. Nov. Dec. Jan. Feb.	2010 2011 2012 2009 2010 2011 2011 2012 2012 2011 2012 2013 2013 2013 2013 2013 2013 2013 2013 2013 2013 2013 2013 2013 2013 2013 2013 2013 2013 2013	Total (%)
▲2.0 ▲2.4 1.3 ▲8.1 ▲3.4 1.5 0.6 8.3 ▲0.4 ▲1.5 ▲0.5 1.9 ▲0.5 2.6 25.8 0.4 ▲0.2 ▲1.3 ▲2.8 ▲1.6 0.3 ▲1.8 2.4 ▲1.7 ▲1.8 ▲0.4	▲1.6 ▲0.8 1.3 ▲6.5 ▲2.5 2.7 1.4 8.6 ▲0.4 ▲1.5 ▲0.5 2.7 0.1 2.6 25.8 0.4 ▲0.2 ▲1.3 ▲2.8 ▲1.6 0.3 ▲1.8 2.4 ▲1.7 ▲1.8 ▲0.4	x x	x x	— — x — — x	— — x — — x	x x	x x	x x	C.Y. 2010 2011 2012 F.Y. 2009 2010 2011 Q4 2011 Q1 2012 Q2 Q3 Q4 Dec. 2011 Jan. 2012 Feb. Mar. Apr. May Jun. Jul. Aug. Sep. Oct. Nov. Dec. Jan. Feb.	2010 2011 2012 2009 2010 2011 2011 2012 2012 2011 2012 2012 2012 2011 2012 2012 2012 2012 2012 2012 2012 2012 2012 2012 2012 2012 2012 2012 2012 2012 2012	Department stores (%)	
▲2.7 ▲2.2 ▲2.6 ▲5.0 ▲1.2 ▲2.1 ▲3.9 ▲0.3 ▲2.7 ▲3.8 ▲3.5 ▲1.2 ▲0.3 0.7 ▲1.1 ▲2.1 ▲1.3 ▲4.7 ▲6.3 ▲2.4 ▲2.4 ▲5.5 ▲2.9 ▲7.3 ▲6.8	▲2.4 ▲3.7 ▲3.4 ▲5.2 ▲1.8 ▲3.4 ▲4.7 ▲1.1 ▲3.6 ▲4.9 ▲3.9 ▲2.4 ▲1.5 0.2 ▲1.9 ▲3.1 ▲2.3 ▲5.5 ▲7.3 ▲3.7 ▲3.5 ▲6.3 ▲2.5 ▲7.5 ▲7.6	x x	x x	— — x — — x	— — x — — x	x x	x x	x x	C.Y. 2010 2011 2012 F.Y. 2009 2010 2011 Q4 2011 Q1 2012 Q2 Q3 Q4 Dec. 2011 Jan. 2012 Feb. Mar. Apr. May Jun. Jul. Aug. Sep. Oct. Nov. Dec. Jan. Feb.	2010 2011 2012 2009 2010 2011 2011 2012 2012 2011 2012 2012 2012 2011 2012 2012 2012 2012 2012 2012 2012 2012 2012 2012 2012 2012 2012 2012 2012 2012		Supermarkets (%)

Note 1 : "Niigata" and "Hamamatsu" were included in ordinance-designated cities from April, 2008. Figures revised from April, 2007.  
 Note 2 : "Okayama" was included in the ordinance-designated cities from April, 2010. Figures revised from April, 2009.  
 Note 3 : "Sagami-hara" was included in the ordinance-designated cities from April, 2011. Figures revised from April, 2010.  
 Note 4 : The revised establishments on July,2010.Therefore, percentage change from the same month/term of the previous year are calculated using the linked coefficient to adjust for gaps caused by those revisions.  
 Note 5 : To protect the data of establishments,"Total" was deleted from the table in May, 2011.

# 第7表 (2) 大型小売店業態別、東京特別区・政令指定都市別販売額前年(度、同期、同月)比増減率

Table 7 (2) Percentage change from the same month/term of the previous year of large-scale retail stores value by type of business, by Special ward of Tokyo and ordinance-designated city

(つづき)

業 態 別	年 月	浜 松		名古屋		京 都		大 阪		堺	
		Hamamatsu	既存店 Adjusted	Nagoya	既存店 Adjusted	Kyoto	既存店 Adjusted	Osaka	既存店 Adjusted	Sakai	既存店 Adjusted
合 計  (%)	平成 22 年	▲0.1	▲1.9	▲0.9	▲1.7	▲3.6	▲3.5	▲5.9	▲3.2	▲1.4	▲2.2
	23	2.3	0.2	▲2.9	▲0.8	▲2.4	▲1.8	4.0	▲0.0	▲3.8	▲0.2
	24	2.4	2.3	▲0.8	▲0.5	▲0.2	▲1.7	2.5	▲0.2	▲1.6	▲0.8
	平成 21 年度	▲2.9	▲9.7	▲5.9	▲7.7	▲7.4	▲7.4	▲10.6	▲9.4	▲4.6	▲3.9
	22	0.6	▲0.6	▲1.1	▲0.9	▲3.3	▲3.0	▲4.1	▲2.0	▲0.5	▲1.5
	23	3.8	1.2	▲2.4	▲0.6	▲1.3	▲1.1	5.7	0.1	▲4.4	▲0.1
	平成 23 年 10～12月	5.0	2.2	▲1.5	▲1.4	0.1	▲0.5	5.7	0.4	▲5.1	0.1
	平成 24 年 1～3月	6.6	3.8	▲0.4	▲0.2	0.8	▲0.1	5.8	▲0.4	▲3.2	0.0
	4～6月	3.5	2.1	▲0.9	▲0.6	▲0.9	▲2.1	▲0.3	▲2.6	▲1.3	▲1.3
	7～9月	0.6	2.5	▲1.3	▲1.6	▲0.5	▲2.4	▲0.3	▲1.8	▲1.8	▲1.8
	10～12月	▲0.8	0.9	▲0.8	0.1	▲0.4	▲2.2	4.5	3.3	▲0.2	▲0.2
	平成 23 年 12月	6.4	3.9	▲0.3	▲0.3	2.4	1.3	6.0	1.0	▲4.2	0.5
	平成 24 年 1月	4.9	2.4	▲1.2	▲1.2	▲0.2	▲1.2	5.9	▲0.3	▲6.3	▲1.1
	2	8.7	5.7	▲0.7	▲0.7	0.7	▲0.2	6.3	0.2	▲2.2	1.9
	3	6.5	3.7	0.8	1.5	2.1	1.2	5.3	▲0.9	▲0.5	▲0.5
	4	3.8	1.7	▲1.6	▲0.7	0.4	▲0.7	3.1	▲1.4	▲0.2	▲0.2
	5	6.5	4.3	▲0.2	0.0	▲1.7	▲2.6	▲2.1	▲3.1	▲0.8	▲0.8
	6	0.3	0.2	▲0.8	▲1.0	▲1.3	▲3.0	▲1.8	▲3.3	▲2.8	▲2.8
	7	0.3	1.9	▲4.7	▲4.9	▲2.0	▲3.7	▲2.4	▲3.7	▲3.4	▲3.4
	8	2.8	4.6	0.5	0.2	0.1	▲2.0	1.0	▲0.8	▲0.2	▲0.2
	9	▲1.2	1.3	1.1	0.9	1.0	▲1.1	1.3	▲0.3	▲1.5	▲1.5
	10	▲1.1	1.2	▲4.3	▲3.6	▲1.6	▲3.5	▲0.1	▲1.8	▲2.0	▲2.0
	11	▲2.7	▲0.7	0.8	1.7	1.4	▲0.9	8.3	7.2	0.4	0.4
	12	1.1	1.8	0.8	1.6	▲0.9	▲2.1	5.0	3.9	0.7	0.7
	平成 25 年 1月	▲5.4	▲3.9	▲2.9	▲2.3	▲2.7	▲4.1	4.6	3.4	▲3.6	▲3.6
	2	▲6.0	▲4.1	▲2.3	▲1.5	▲2.5	▲4.1	5.8	4.5	▲4.6	▲4.6
百貨店  (%)	平成 22 年	x	x	▲1.8	▲0.9	▲4.0	▲3.4	▲7.2	▲3.5	x	x
	23	x	x	▲3.7	▲0.7	▲2.8	▲1.3	4.5	0.8	x	x
	24	x	x	▲0.4	▲0.4	▲0.1	▲0.1	1.8	0.2	x	x
	平成 21 年度	x	x	▲9.5	▲9.5	▲8.5	▲8.5	▲13.8	▲11.2	x	x
	22	x	x	▲1.8	▲0.2	▲3.8	▲2.8	▲5.1	▲2.4	x	x
	23	x	x	▲2.9	▲0.5	▲1.5	▲0.5	6.4	1.4	x	x
	平成 23 年 10～12月	x	x	▲1.3	▲1.3	0.2	0.2	5.9	1.6	x	x
	平成 24 年 1～3月	x	x	▲0.3	▲0.3	0.6	0.6	5.9	0.7	x	x
	4～6月	x	x	▲0.0	▲0.0	0.3	0.3	▲1.8	▲3.3	x	x
	7～9月	x	x	▲0.5	▲0.5	▲0.2	▲0.2	▲2.1	▲2.1	x	x
	10～12月	x	x	▲0.6	▲0.6	▲1.0	▲1.0	4.6	4.6	x	x
	平成 23 年 12月	x	x	▲0.1	▲0.1	2.8	2.8	6.0	2.0	x	x
	平成 24 年 1月	x	x	▲2.1	▲2.1	▲1.1	▲1.1	6.3	0.8	x	x
	2	x	x	▲1.2	▲1.2	▲1.1	▲1.1	5.5	0.5	x	x
	3	x	x	2.4	2.4	3.8	3.8	5.9	0.7	x	x
	4	x	x	0.2	0.2	1.9	1.9	2.2	▲2.5	x	x
	5	x	x	▲1.5	▲1.5	▲1.2	▲1.2	▲3.9	▲3.9	x	x
	6	x	x	1.3	1.3	0.2	0.2	▲3.5	▲3.5	x	x
	7	x	x	▲4.1	▲4.1	▲1.3	▲1.3	▲4.0	▲4.0	x	x
	8	x	x	0.5	0.5	▲1.0	▲1.0	▲1.1	▲1.1	x	x
	9	x	x	3.6	3.6	2.0	2.0	▲0.3	▲0.3	x	x
	10	x	x	▲3.7	▲3.7	▲1.6	▲1.6	▲1.4	▲1.4	x	x
	11	x	x	1.6	1.6	1.8	1.8	9.6	9.6	x	x
	12	x	x	▲0.0	▲0.0	▲2.6	▲2.6	4.9	4.9	x	x
	平成 25 年 1月	x	x	▲0.8	▲0.8	▲0.7	▲0.7	5.9	5.9	x	x
	2	x	x	1.5	1.5	▲0.5	▲0.5	8.1	8.1	x	x
スーパー  (%)	平成 22 年	x	x	0.4	▲2.8	▲3.0	▲3.7	▲1.8	▲2.1	x	x
	23	x	x	▲1.9	▲0.9	▲1.8	▲2.6	2.6	▲2.4	x	x
	24	x	x	▲1.4	▲0.8	▲0.4	▲4.5	4.5	▲1.4	x	x
	平成 21 年度	x	x	▲0.3	▲5.0	▲5.3	▲5.3	0.5	▲3.3	x	x
	22	x	x	▲0.0	▲1.8	▲2.4	▲3.3	▲1.2	▲1.0	x	x
	23	x	x	▲1.8	▲0.6	▲1.0	▲2.1	3.8	▲3.5	x	x
	平成 23 年 10～12月	x	x	▲1.8	▲1.4	▲0.2	▲1.8	5.1	▲3.2	x	x
	平成 24 年 1～3月	x	x	▲0.6	▲0.0	1.3	▲1.3	5.4	▲3.4	x	x
	4～6月	x	x	▲1.9	▲1.3	▲2.8	▲6.0	3.7	▲0.8	x	x
	7～9月	x	x	▲2.4	▲2.9	▲0.9	▲6.2	4.7	▲1.1	x	x
	10～12月	x	x	▲1.0	1.1	0.9	▲4.5	4.5	▲0.6	x	x
	平成 23 年 12月	x	x	▲0.6	▲0.5	1.5	▲1.8	6.1	▲2.3	x	x
	平成 24 年 1月	x	x	▲0.0	0.0	1.4	▲1.4	4.6	▲3.7	x	x
	2	x	x	▲0.2	▲0.2	3.8	1.3	8.3	▲0.8	x	x
	3	x	x	▲1.5	0.0	▲1.1	▲3.7	3.7	▲5.4	x	x
	4	x	x	▲3.9	▲1.9	▲2.1	▲4.9	5.4	1.4	x	x
	5	x	x	1.5	2.0	▲2.5	▲5.2	3.1	▲0.8	x	x
	6	x	x	▲3.2	▲3.8	▲3.9	▲8.1	2.6	▲3.0	x	x
	7	x	x	▲5.6	▲6.2	▲3.5	▲8.6	2.8	▲2.9	x	x
	8	x	x	0.5	▲0.1	1.8	▲3.5	5.9	▲0.1	x	x
	9	x	x	▲1.9	▲2.4	▲0.8	▲6.3	5.3	▲0.2	x	x
	10	x	x	▲5.3	▲3.5	▲1.6	▲7.0	3.4	▲2.8	x	x
	11	x	x	▲0.2	1.8	0.8	▲6.0	4.5	0.0	x	x
	12	x	x	2.1	4.4	3.0	▲1.0	5.2	0.7	x	x
	平成 25 年 1月	x	x	▲5.8	▲4.2	▲6.4	▲10.4	0.6	▲3.9	x	x
	2	x	x	▲6.6	▲5.0	▲5.8	▲9.9	▲0.2	▲4.9	x	x

注1:平成20年4月分から政令指定都市に「新潟」「浜松」を追加し、平成19年4月分まで遡及した。

注2:平成22年4月分から政令指定都市に「岡山」を追加し、平成21年4月分まで遡及した。

注3:平成23年4月分から政令指定都市に「相模原」を追加し、平成22年4月分まで遡及した。

注4:平成22年7月に調査対象事業所の見直しを行ったため、これに関わる前年(度、同期、同月)比増減率は、この見直しに伴うギャップを調整するリンク係数で処理した数値で計算してある。

注5:秘匿との関係上、平成23年5月分より「東京特別区・政令指定都市の計」を削除した。



神戸		岡山		広島		福岡		北九州		Year and Month		type of business
Kobe	既存店 Adjusted	Okayama	既存店 Adjusted	Hiroshima	既存店 Adjusted	Fukuoka	既存店 Adjusted	Kitakyusyu	既存店 Adjusted			
▲2.7	▲2.6	—	—	▲1.1	▲4.9	▲3.8	▲3.9	▲1.7	▲3.1	C.Y.	2010	Total (%)
▲2.0	▲3.3	▲2.3	▲1.7	▲0.5	▲0.3	9.7	▲5.8	▲1.2	▲2.3		2011	
▲1.9	▲0.7	0.3	▲0.4	▲0.8	0.7	1.2	▲2.4	▲0.6	▲2.3		2012	
▲6.3	▲6.7	—	—	▲2.9	▲7.4	▲5.6	▲6.5	▲1.9	▲6.2	F.Y.	2009	
▲2.1	▲2.1	1.1	▲2.9	▲1.2	▲3.6	▲2.3	▲4.1	▲2.0	▲2.6		2010	
▲1.5	▲3.0	▲2.4	▲1.7	0.2	0.5	10.5	▲6.0	▲1.0	▲2.0		2011	
▲1.5	▲2.7	▲3.1	▲3.1	0.0	0.6	12.0	▲4.8	▲1.3	▲1.8	Q4	2011	
0.1	▲1.2	▲0.1	▲0.5	1.8	1.5	7.2	▲5.2	▲0.7	▲1.3	Q1	2012	
▲2.9	▲1.4	0.5	▲0.6	▲1.6	1.1	▲0.9	▲2.1	▲0.0	▲1.4	Q2		
▲2.8	▲0.9	0.8	▲0.2	▲1.0	0.4	▲1.1	▲2.1	▲0.6	▲2.3	Q3		
▲2.1	0.5	0.1	▲0.2	▲2.3	▲0.2	0.0	▲0.6	▲1.1	▲3.9	Q4		
▲0.1	▲1.3	▲1.9	▲2.1	0.8	0.7	11.9	▲4.2	▲0.6	▲1.0	Dec.	2011	
▲1.2	▲2.4	▲3.5	▲3.6	0.6	0.6	13.3	▲5.8	▲1.8	▲2.3	Jan.	2012	
1.6	0.2	1.9	1.7	4.0	3.9	10.2	▲7.8	▲0.7	▲1.3	Feb.		
0.3	▲1.1	1.9	1.0	1.2	0.4	▲0.9	▲2.7	0.6	0.0	Mar.		
▲4.2	▲2.6	0.8	▲0.2	▲1.4	1.0	▲1.2	▲2.6	▲0.1	▲1.7	Apr.		
▲1.4	0.3	0.1	▲1.0	▲1.6	1.4	▲1.0	▲2.3	0.7	▲0.3	May		
▲2.9	▲1.8	0.5	▲0.5	▲1.7	1.0	▲0.6	▲1.4	▲0.7	▲2.1	Jun.		
▲4.7	▲2.7	▲1.6	▲2.6	▲4.5	▲1.8	▲4.3	▲5.0	▲3.6	▲5.3	Jul.		
▲1.3	0.2	1.3	0.2	1.6	2.2	0.6	▲0.3	1.4	▲0.1	Aug.		
▲2.2	0.1	3.2	2.1	1.0	1.4	1.5	▲0.1	1.1	▲0.6	Sep.		
▲4.2	▲2.0	▲1.4	▲2.4	▲4.2	▲2.7	▲2.3	▲3.0	▲1.9	▲4.4	Oct.		
0.3	2.8	3.3	3.3	▲0.1	2.1	3.1	2.5	0.7	▲2.4	Nov.		
▲2.3	0.6	▲1.2	▲1.2	▲2.5	▲0.1	▲0.5	▲1.0	▲1.9	▲4.7	Dec.		
▲5.4	▲1.5	▲1.6	▲1.6	▲3.8	▲0.4	0.3	▲0.3	▲1.8	▲4.6	Jan.	2013	
▲5.0	▲0.9	▲2.8	▲2.8	▲5.3	▲1.1	1.5	0.8	▲1.2	▲4.6	Feb.		
▲2.3	▲1.9	—	—	x	x	x	x	x	x	C.Y.	2010	Department stores (%)
▲2.6	▲2.6	x	x	x	x	x	x	x	x		2011	
▲2.5	1.3	x	x	x	x	x	x	x	x		2012	
▲8.8	▲8.2	—	—	x	x	▲7.5	▲7.5	x	x	F.Y.	2009	
▲1.9	▲1.7	x	x	x	x	x	x	x	x		2010	
▲1.6	▲1.6	x	x	x	x	x	x	x	x		2011	
▲1.2	▲1.2	x	x	x	x	x	x	x	x	Q4	2011	
1.5	1.5	x	x	x	x	x	x	x	x	Q1	2012	
▲4.0	0.9	x	x	x	x	▲1.4	▲1.4	x	x	Q2		
▲4.1	1.0	x	x	x	x	▲1.7	▲1.7	x	x	Q3		
▲3.4	1.7	x	x	x	x	0.4		x	x	Q4		
0.6	0.6	x	x	x	x	x	x	x	x	Dec.	2011	
▲1.2	▲1.2	x	x	x	x	x	x	x	x	Jan.	2012	
3.3	3.3	x	x	x	x	x	x	x	x	Feb.		
2.9	2.9	x	x	x	x	▲1.2	▲1.2	x	x	Mar.		
▲6.5	▲1.9	x	x	x	x	▲2.5	▲2.5	x	x	Apr.		
▲1.8	3.6	x	x	x	x	▲2.3	▲2.3	x	x	May		
▲3.5	1.1	x	x	x	x	0.8	0.8	x	x	Jun.		
▲5.9	▲0.7	x	x	x	x	▲4.9	▲4.9	x	x	Jul.		
▲3.7	1.3	x	x	x	x	▲0.1	▲0.1	x	x	Aug.		
▲2.0	3.1	x	x	x	x	1.1	1.1	x	x	Sep.		
▲4.9	▲0.2	x	x	x	x	▲2.4	▲2.4	x	x	Oct.		
▲0.3	4.8	x	x	x	x	3.9	3.9	x	x	Nov.		
▲4.6	0.8	x	x	x	x	▲0.2	▲0.2	x	x	Dec.		
▲6.0	1.8	x	x	x	x	1.4	1.4	x	x	Jan.	2013	
▲6.9	2.7	x	x	x	x	3.2	3.2	x	x	Feb.		
▲3.0	▲3.3	—	—	x	x	x	x	x	x	C.Y.	2010	Supermarkets (%)
▲1.4	▲4.0	x	x	x	x	x	x	x	x		2011	
▲1.3	▲2.6	x	x	x	x	x	x	x	x		2012	
▲3.5	▲5.1	—	—	x	x	▲1.6	▲4.5	x	x	F.Y.	2009	
▲2.2	▲2.5	x	x	x	x	x	x	x	x		2010	
▲1.5	▲4.4	x	x	x	x	x	x	x	x		2011	
▲1.9	▲4.4	x	x	x	x	x	x	x	x	Q4	2011	
▲1.2	▲3.8	x	x	x	x	x	x	x	x	Q1	2012	
▲1.8	▲3.4	x	x	x	x	▲0.1	▲3.5	x	x	Q2		
▲1.6	▲2.7	x	x	x	x	0.2	▲2.9	x	x	Q3		
▲0.7	▲0.7	x	x	x	x	▲0.7	▲2.5	x	x	Q4		
▲1.0	▲3.5	x	x	x	x	x	x	x	x	Dec.	2011	
▲1.2	▲3.7	x	x	x	x	x	x	x	x	Jan.	2012	
0.0	▲2.7	x	x	x	x	x	x	x	x	Feb.		
▲2.3	▲5.1	x	x	x	x	▲0.3	▲6.0	x	x	Mar.		
▲1.9	▲3.3	x	x	x	x	1.1	▲2.9	x	x	Apr.		
▲1.1	▲2.5	x	x	x	x	1.7	▲2.3	x	x	May		
▲2.5	▲4.3	x	x	x	x	▲3.1	▲5.3	x	x	Jun.		
▲3.3	▲4.9	x	x	x	x	▲3.1	▲5.4	x	x	Jul.		
0.8	▲0.7	x	x	x	x	1.9	▲0.5	x	x	Aug.		
▲2.3	▲2.3	x	x	x	x	2.2	▲2.5	x	x	Sep.		
▲3.6	▲3.6	x	x	x	x	▲2.1	▲4.1	x	x	Oct.		
0.8	0.8	x	x	x	x	1.4	▲0.4	x	x	Nov.		
0.5	0.5	x	x	x	x	▲1.2	▲2.9	x	x	Dec.		
▲4.8	▲4.8	x	x	x	x	▲2.1	▲3.8	x	x	Jan.	2013	
▲3.3	▲4.1	x	x	x	x	▲1.8	▲3.7	x	x	Feb.		

Note 1 : "Niigata" and "Hamanatsu" were included in ordinance-designated cities from April, 2008. Figures revised from April, 2007.

Note 2 : "Okayama" was included in the ordinance-designated cities from April, 2010. Figures revised from April, 2009.

Note 3 : "Sagamihara" was included in the ordinance-designated cities from April, 2011. Figures revised from April, 2010.

Note 4 : The revised establishments on July,2010.Therefore, percentage change from the same month/term of the previous year are calculated using the linked coefficient to adjust for gaps caused by those revisions.

Note 5 : To protect the data of establishments,"Total" was deleted from the table in May, 2011.

第8表 大型小売店業態別、都道府県別販売額及び前年同月比増減率

Table 8 Large-scale retail store sales value and percentage change from the same month of the previous year by type of business and by prefecture

(単位：億円、%) (100 million yen)

都道府県 Prefectures	Total	合 計			百 貨 店			ス ー パ ー		
		前年同月比	既存店 Adjusted	Total	前年同月比	既存店 Adjusted	Departmentstores	前年同月比	既存店 Adjusted	Supermarkets
全 国	Total	14,236	▲2.9	▲3.7	4,669	▲0.5	0.7	9,567	▲4.0	▲5.8
北海道	Hokkaido	692	▲2.1	▲2.3	149	▲1.7	▲0.7	543	▲2.1	▲2.8
青 森	Aomori	131	▲5.7	▲7.9	28	▲8.8	▲8.8	103	▲4.9	▲7.6
岩 手	Iwate	101	▲4.3	▲7.7	23	▲1.6	▲1.6	77	▲5.0	▲9.5
宮 城	Miyagi	307	▲5.0	▲7.3	x	x	x	x	x	x
秋 田	Akita	91	▲4.6	▲5.9	x	x	x	x	x	x
山 形	Yamagata	105	▲6.7	▲7.5	x	x	x	x	x	x
福 島	Fukushima	181	3.4	▲0.6	28	13.3	13.3	153	1.8	▲2.9
茨 城	Ibaraki	223	▲4.7	▲6.0	x	x	x	x	x	x
栃 木	Tochigi	207	▲2.6	▲3.9	x	x	x	x	x	x
群 馬	Gumma	198	▲3.3	▲3.0	x	x	x	x	x	x
埼 玉	Saitama	760	▲2.8	▲6.3	168	▲3.6	▲3.6	592	▲2.6	▲7.1
千 葉	Chiba	686	▲3.6	▲6.2	165	▲4.3	▲4.3	521	▲3.4	▲6.8
東 京	Tokyo	2,154	▲1.2	▲1.3	1,296	1.5	1.6	858	▲5.1	▲5.4
神 奈 川	Kanagawa	1,065	▲4.0	▲5.1	356	▲0.7	▲0.7	709	▲5.6	▲7.3
新 潟	Niigata	239	▲4.0	▲3.1	x	x	x	x	x	x
富 山	Toyama	91	▲1.4	▲5.6	x	x	x	x	x	x
石 川	Ishikawa	122	▲2.7	▲3.7	x	x	x	x	x	x
福 井	Fukui	55	0.6	▲1.4	x	x	x	x	x	x
山 梨	Yamanashi	66	▲6.4	▲5.2	x	x	x	x	x	x
長 野	Nagano	163	▲5.8	▲6.7	26	▲4.6	▲4.6	137	▲6.1	▲7.1
岐 阜	Gifu	222	▲0.5	▲3.9	x	x	x	x	x	x
静 岡	Shizuoka	316	▲5.4	▲4.4	58	▲10.5	▲1.6	258	▲4.2	▲5.0
愛 知	Aichi	988	▲4.2	▲3.4	301	0.8	0.8	687	▲6.3	▲5.2
三 重	Mie	174	▲6.8	▲8.6	x	x	x	x	x	x
滋 賀	Shiga	198	▲3.5	▲3.9	x	x	x	x	x	x
京 都	Kyoto	356	▲1.9	▲4.5	162	▲0.5	▲0.5	193	▲3.1	▲7.9
大 阪	Osaka	1,248	▲1.2	▲0.7	624	3.4	6.2	624	▲5.4	▲6.9
兵 庫	Hyogo	643	▲5.7	▲4.9	191	▲5.2	0.6	452	▲5.9	▲7.2
奈 良	Nara	176	▲3.5	▲4.4	x	x	x	x	x	x
和 歌 山	Wakayama	96	▲3.6	▲4.1	x	x	x	x	x	x
鳥 取	Tottori	43	▲6.5	▲6.5	14	▲3.1	▲3.1	29	▲7.9	▲7.9
島 根	Shimane	39	▲7.2	▲7.2	x	x	x	x	x	x
岡 山	Okayama	187	▲2.5	▲3.7	x	x	x	x	x	x
広 島	Hiroshima	299	▲7.4	▲2.7	110	▲12.7	0.1	188	▲3.9	▲4.2
山 口	Yamaguchi	126	1.1	▲0.3	29	19.7	19.7	97	▲3.4	▲5.1
徳 島	Tokushima	49	▲2.1	▲2.1	x	x	x	x	x	x
香 川	Kagawa	110	▲4.7	▲4.7	x	x	x	x	x	x
愛 媛	Ehime	143	▲4.3	▲4.8	x	x	x	x	x	x
高 知	Kochi	52	▲3.3	▲3.3	x	x	x	x	x	x
福 岡	Fukuoka	501	0.1	▲2.2	212	1.8	1.8	289	▲1.1	▲5.0
佐 賀	Saga	50	▲2.3	▲3.8	x	x	x	x	x	x
長 崎	Nagasaki	87	▲0.1	▲4.4	x	x	x	x	x	x
熊 本	Kumamoto	117	▲3.0	▲4.6	x	x	x	x	x	x
大 分	Oita	90	▲4.4	▲3.4	x	x	x	x	x	x
宮 崎	Miyazaki	63	▲4.2	▲4.2	x	x	x	x	x	x
鹿 児 島	Kagoshima	113	▲0.9	▲3.9	x	x	x	x	x	x
沖 縄	Okinawa	113	11.1	▲2.4	x	x	x	x	x	x

第9表 コンビニエンスストア商品別販売額等及び前年（同月）比増減率

Table 9 Sales value of convenience stores and percentage change from the same month of the previous year

(1) 販売額等

Sales value and number of establishments

(単位:億円、店) (100 million yen)

年 月	合 計 Total	商品販売額 Sales of Goods				サービス売上高 Sales of Services	店舗数 Number of Establishments	Year and Month
		ファーストフード及び日配食品 Fast foods & Dailyfoods	加工食品 Processed Foods	非食品 Non-Foods				
平成 22 年	81,136	77,618	27,451	24,164	26,003	3,518	42,347	C.Y. 2010
23	87,747	84,018	29,022	24,515	30,481	3,729	43,373	2011
24	94,772	90,444	32,290	25,888	32,265	4,328	47,801	2012
平成 21 年度	79,383	76,035	26,848	23,654	25,533	3,348	41,895	F.Y. 2009
22	82,657	79,120	27,762	24,348	27,010	3,537	42,412	2010
23	89,758	85,783	29,894	24,748	31,141	3,975	45,753	2011
平成 23 年 10～12月	22,708	21,637	7,555	6,162	7,920	1,071	43,373	Q4 2011
平成 24 年 1～3月	22,033	20,966	7,401	5,916	7,650	1,067	45,753	Q1 2012
4～6	23,336	22,253	7,882	6,334	8,037	1,084	46,359	Q2
7～9	25,251	24,214	8,737	7,064	8,413	1,036	47,115	Q3
10～12	24,152	23,011	8,271	6,575	8,165	1,141	47,801	Q4
平成 23 年 12月	7,806	7,407	2,624	2,041	2,742	399	43,373	Dec. 2011
平成 24 年 1 月	7,235	6,919	2,403	1,977	2,539	316	45,466	Jan. 2012
2	7,082	6,691	2,377	1,877	2,438	391	45,731	Feb.
3	7,715	7,356	2,620	2,062	2,674	359	45,753	Mar.
4	7,598	7,242	2,581	2,048	2,613	357	45,956	Apr.
5	7,920	7,567	2,646	2,179	2,742	353	46,245	May
6	7,818	7,444	2,655	2,107	2,682	374	46,359	Jun.
7	8,604	8,226	2,968	2,406	2,851	378	46,603	Jul.
8	8,672	8,324	3,003	2,451	2,870	348	47,052	Aug.
9	7,975	7,664	2,765	2,206	2,693	310	47,115	Sep.
10	8,057	7,712	2,761	2,284	2,667	345	47,198	Oct.
11	7,741	7,390	2,624	2,108	2,659	351	47,550	Nov.
12	8,354	7,908	2,886	2,183	2,840	446	47,801	Dec.
平成 25 年 1 月	7,542	7,143	2,540	2,035	2,567	399	47,857	Jan. 2013
2	7,033	6,691	2,426	1,881	2,384	342	48,239	Feb.

(2) 前年（度、同期、同月）比増減率

(2)Percentage change from the same month/term of the previous year

(単位:%)

年 月	合 計		商品販売額					サービス売上高		店舗数 Number of Establishments	Year and Month
	Total	既存店 Adjusted	Sales of Goods	既存店 Adjusted	ファーストフード 及び日配食品 Fast foods & Dailyfoods	加工食品 Processed Foods	非食品 Non-Foods	Sales of Services	既存店 Adjusted		
平成 22 年	1.7	▲1.1	1.5	▲1.2	1.8	1.6	1.3	4.7	1.7	1.5	C.Y. 2010
	8.1	5.6	8.2	5.7	5.7	1.5	17.2	6.0	3.3	2.4	2011
	4.0	▲0.3	3.8	▲0.7	7.7	1.5	1.8	9.3	8.1	5.4	2012
平成 21 年度	▲1.5	▲4.2	▲1.6	▲4.4	▲2.4	▲2.8	0.3	2.1	0.1	2.2	F.Y. 2009
	4.1	1.5	4.1	1.5	3.4	2.9	5.8	5.6	2.4	1.2	2010
	7.6	4.6	7.5	4.5	6.8	0.7	14.2	10.6	8.4	3.2	2011
平成 23 年 10～12月	11.3	8.1	11.2	7.9	5.9	1.5	26.6	13.7	11.9	2.4	Q4 2011
平成 24 年 1～3月	5.9	2.0	5.2	1.3	9.8	0.1	5.2	22.4	20.0	3.2	Q1 2012
4～6	5.8	1.6	5.2	0.9	9.1	1.7	4.3	20.0	17.9	4.3	Q2
7～9	2.2	▲2.2	2.4	▲2.2	6.5	1.6	▲0.9	▲1.1	▲2.5	5.0	Q3
10～12	2.4	▲2.2	2.5	▲2.4	6.0	2.6	▲0.9	0.4	0.7	5.4	Q4
平成 23 年 12月	7.4	4.0	7.3	3.8	8.4	0.1	12.2	9.3	6.8	2.4	Dec. 2011
平成 24 年 1 月	4.9	1.6	4.9	1.5	5.7	▲0.3	8.4	6.8	3.8	2.7	Jan. 2012
2	8.8	4.4	7.4	2.9	10.3	2.8	8.2	41.2	38.8	2.7	Feb.
3	4.4	0.3	3.7	▲0.4	13.3	▲1.9	▲0.1	20.5	18.6	3.2	Mar.
4	10.3	6.2	9.6	5.4	10.6	1.8	15.5	27.7	25.8	3.7	Apr.
5	6.0	1.7	5.6	1.2	9.4	4.2	3.2	16.7	14.4	4.2	May
6	1.5	▲2.7	0.8	▲3.5	7.5	▲1.0	▲3.8	16.3	14.4	4.3	Jun.
7	1.0	▲3.4	1.0	▲3.6	5.7	▲0.2	▲2.7	1.3	▲0.4	4.5	Jul.
8	3.1	▲1.4	3.4	▲1.2	7.0	3.0	0.2	▲3.9	▲4.9	4.8	Aug.
9	2.7	▲1.7	2.9	▲1.6	6.8	2.1	▲0.1	▲0.7	▲2.2	5.0	Sep.
10	2.2	▲2.0	2.5	▲2.1	4.8	5.6	▲2.2	▲2.7	▲0.9	4.9	Oct.
11	1.9	▲2.6	2.1	▲2.7	6.7	▲0.7	0.0	▲2.2	▲0.3	5.3	Nov.
12	3.0	▲2.0	2.9	▲2.2	6.5	2.8	▲0.4	5.1	2.8	5.4	Dec.
平成 25 年 1 月	4.2	▲1.1	3.2	▲2.1	5.7	2.9	1.1	26.3	20.5	5.3	Jan. 2013
2	▲0.7	▲4.9	0.0	▲4.4	2.1	0.2	▲2.2	▲12.6	▲14.7	5.5	Feb.

リンク係数 注2 Note2: 1.0387 1.0375 1.0327 1.0401 1.0402 1.0620 1.0453

注1：既存店とは、調査月において、当月と前年同月とともに存在した店舗をいう。  
注2：平成24年1月分に調査対象事業所の見直しを行ったため、これに関わる前年（度、同期、同月）比増減率は、この見直しに伴うギャップを調整するリンク係数で処理した数値で計算している。  
Note1：“Adjusted” means that the percentage change is calculated only with figures collected from establishments which were surveyed in both years.  
Note2: As the establishments subject to the research have been revised from the preliminary report in January, 2012, the percentage change from the same month/term of the previous year is calculated using the linked coefficient to adjust for discrepancies resulting from those revisions.

(3)経済産業局別販売額等 (3)Sales value and number of establishments by regional bureaus of METI

(単位:億円、店) (100million yen)

年 月	北海道 Hokkaido		東北 Tohoku		関東 Kanto		中部 Chubu		近畿 Kansai		中国 Chugoku		四国 Shikoku		九州 Kyushu		沖縄 Okinawa		Year and Month			
		店舗数 Establishments		店舗数 Establishments		店舗数 Establishments		店舗数 Establishments		店舗数 Establishments		店舗数 Establishments		店舗数 Establishments		店舗数 Establishments		店舗数 Establishments				
平成 22 年	4,405	2,557	5,572	3,165	37,909	18,777	8,542	4,666	12,104	6,421	4,409	2,296	1,281	749	6,913	3,716	…	…	C.Y.	2010		
	4,708	2,612	6,110	3,159	40,900	19,194	9,264	4,865	13,029	6,565	4,795	2,392	1,397	772	7,544	3,814	…	…		2011		
	4,958	2,752	6,843	3,413	42,940	20,547	9,856	5,418	13,691	7,077	4,983	2,509	2,165	1,265	9,337	4,820	…	…		2012		
平成 21 年度	4,309	2,495	5,392	3,143	37,210	18,658	8,323	4,615	11,881	6,351	4,280	2,270	1,257	748	6,732	3,615	…	…	F.Y.	2009		
	4,480	2,549	5,580	3,130	38,677	18,790	8,712	4,700	12,333	6,462	4,504	2,326	1,308	754	7,063	3,701	…	…		2010		
	4,774	2,664	6,425	3,283	41,466	19,700	9,443	5,094	13,217	6,760	4,855	2,427	1,586	1,219	7,992	4,606	…	…		2011		
平成 23 年	10～12月	1,214	2,612	1,640	3,159	10,547	19,194	2,397	4,865	3,347	6,565	1,240	2,392	359	772	1,964	3,814	…	…	Q4	2011	
平成 24 年	1～3月	1,132	2,664	1,571	3,283	9,975	19,700	2,300	5,094	3,188	6,760	1,163	2,427	512	1,219	2,192	4,606	…	…	Q1	2012	
	4～6	1,210	2,690	1,678	3,314	10,625	20,029	2,421	5,150	3,376	6,835	1,221	2,447	531	1,234	2,273	4,660	…	…	Q2		
	7～9	1,345	2,720	1,849	3,364	11,426	20,326	2,619	5,265	3,638	6,954	1,327	2,482	574	1,252	2,472	4,752	…	…	Q3		
	10～12	1,272	2,752	1,745	3,413	10,913	20,547	2,516	5,418	3,489	7,077	1,271	2,509	547	1,265	2,399	4,820	…	…	Q4		
平成 23 年	12月	422	2,612	566	3,159	3,614	19,194	820	4,865	1,147	6,565	430	2,392	123	772	684	3,814	…	…	Dec.	2011	
平成 24 年	1月	377	2,663	516	3,282	3,270	19,597	748	5,042	1,042	6,710	384	2,402	171	1,217	727	4,553	…	…	Jan.	2012	
	2	365	2,665	503	3,295	3,202	19,657	744	5,099	1,030	6,776	372	2,415	163	1,219	703	4,605	…	…	Feb.		
	3	389	2,664	551	3,283	3,503	19,700	808	5,094	1,116	6,760	407	2,427	178	1,219	762	4,606	…	…	Mar.		
	4	386	2,679	545	3,287	3,456	19,821	787	5,107	1,107	6,782	400	2,430	175	1,223	745	4,627	…	…	Apr.		
	5	409	2,684	567	3,301	3,605	19,977	823	5,144	1,144	6,821	415	2,442	181	1,231	776	4,645	…	…	May		
	6	415	2,690	567	3,314	3,564	20,029	811	5,150	1,125	6,835	407	2,447	176	1,234	753	4,660	…	…	Jun.		
	7	455	2,705	621	3,332	3,906	20,128	894	5,183	1,242	6,870	452	2,460	195	1,242	840	4,683	…	…	Jul.		
	8	461	2,716	644	3,373	3,907	20,296	898	5,252	1,249	6,946	458	2,478	201	1,249	852	4,742	…	…	Aug.		
	9	428	2,720	584	3,364	3,613	20,326	826	5,265	1,146	6,954	417	2,482	179	1,252	780	4,752	…	…	Sep.		
	10	424	2,720	580	3,371	3,643	20,327	841	5,274	1,168	6,998	421	2,488	183	1,253	796	4,767	…	…	Oct.		
	11	404	2,738	558	3,394	3,513	20,474	801	5,323	1,122	7,049	407	2,504	174	1,260	763	4,808	…	…	Nov.		
	12	444	2,752	606	3,413	3,757	20,547	874	5,418	1,199	7,077	443	2,509	189	1,265	841	4,820	…	…	Dec.		
	平成 25 年	1月	392	2,750	541	3,425	3,392	20,621	794	5,438	1,086	7,095	397	2,522	173	1,175	692	4,355	74	476	Jan.	2013
		2	363	2,756	505	3,453	3,174	20,764	741	5,508	1,013	7,181	370	2,533	158	1,152	640	4,415	70	477	Feb.	

(4)経済産業局別前年(同月)比増減率 (4)Percentage change from the same month of the previous year

(単位:%)

年 月	北海道 Hokkaido		東北 Tohoku		関東 Kanto		中部 Chubu		近畿 Kansai		中国 Chugoku		四国 Shikoku		九州 Kyushu		沖縄 Okinawa		Year and Month		
		既存店 Adjusted		既存店 Adjusted		既存店 Adjusted		既存店 Adjusted		既存店 Adjusted		既存店 Adjusted		既存店 Adjusted		既存店 Adjusted		既存店 Adjusted			
平成 22 年	2.1	0.1	3.0	1.3	1.2	▲1.5	2.0	▲1.4	1.3	▲1.5	2.7	▲0.6	1.6	▲0.7	2.3	▲1.1	...	...	C.Y.	2010	
	6.9	4.1	9.7	11.7	7.9	4.9	8.5	6.2	7.6	5.0	8.8	5.6	9.0	7.0	9.1	5.8	...	...	...	2011	
	3.7	0.9	9.1	4.4	3.5	▲1.3	3.5	0.6	3.5	▲0.3	3.7	▲0.4	2.4	▲1.3	5.0	▲0.3	...	...	...	2012	
平成 21 年度	0.1	▲1.4	▲0.4	▲2.4	▲1.7	▲4.1	▲2.3	▲6.5	▲1.2	▲4.4	▲1.9	▲4.9	▲0.5	▲3.5	▲1.1	▲4.4	...	...	F.Y.	2009	
	4.0	1.6	3.5	2.5	3.9	1.3	4.7	1.8	3.8	1.2	5.2	2.2	4.1	2.2	4.9	1.7	...	...	...	2010	
	6.2	3.4	14.4	15.5	6.8	3.5	7.7	5.1	6.8	3.9	7.8	4.2	8.0	4.9	8.4	4.5	...	...	...	2011	
平成 23 年 10～12月	9.9	6.2	16.3	17.4	10.8	7.2	12.7	9.4	10.3	7.2	11.0	7.1	12.7	9.5	10.7	7.1	...	...	Q4	2011	
平成 24 年	1～3月	4.6	1.9	21.9	18.6	4.5	0.3	5.4	2.4	4.6	1.0	5.2	1.0	4.9	1.2	6.6	1.7	...	...	Q1	2012
	4～6	4.4	1.6	11.6	5.5	5.8	0.9	4.7	2.6	4.7	1.4	5.1	1.1	3.4	▲0.1	6.6	1.5	...	...	Q2	2012
	7～9	2.8	0.1	3.0	▲1.5	2.1	▲3.0	2.0	▲0.7	2.1	▲1.8	2.4	▲1.6	1.2	▲3.1	3.5	▲2.1	...	...	Q3	2012
	10～12	3.1	0.3	3.6	▲0.9	2.0	▲3.1	2.1	▲1.5	2.6	▲1.7	2.4	▲1.8	0.7	▲2.9	3.7	▲1.8	...	...	Q4	2012
	12月	6.4	3.7	11.5	12.1	7.1	3.5	8.0	3.2	6.5	3.0	7.5	3.2	8.2	4.8	7.2	3.1	...	...	Dec.	2011
	1月	3.7	1.0	9.6	9.9	4.8	1.1	3.9	0.6	4.1	0.5	4.7	0.6	5.1	1.5	5.6	1.7	...	...	Jan.	2012
平成 25 年	2	7.7	5.2	13.4	12.1	8.6	3.8	9.1	5.6	7.9	3.5	7.8	2.8	7.4	2.6	9.4	2.9	...	...	Feb.	2012
	3	2.7	▲0.1	47.6	38.2	0.9	▲3.3	3.6	1.2	2.3	▲0.7	3.5	▲0.3	2.6	▲0.3	5.0	0.6	...	...	Mar.	2012
	4	7.3	4.6	27.5	19.0	9.8	5.1	7.8	6.2	9.0	5.9	8.6	4.7	7.3	4.5	10.3	5.4	...	...	Apr.	2012
	5	4.2	1.4	7.3	2.1	6.5	1.5	5.6	3.2	5.1	1.8	5.6	1.5	3.6	▲0.2	6.8	1.5	...	...	May	2012
	6	2.0	▲0.8	3.3	▲1.7	1.4	▲3.4	1.0	▲1.3	0.5	▲3.0	1.4	▲2.6	▲0.5	▲4.2	3.1	▲2.1	...	...	Jun.	2012
	7	1.4	▲1.2	0.6	▲3.9	0.8	▲4.3	0.9	▲1.9	1.1	▲2.7	1.2	▲2.8	0.2	▲4.0	2.4	▲3.2	...	...	Jul.	2012
	8	1.9	▲0.9	4.2	▲0.3	3.2	▲1.9	2.6	▲0.2	2.4	▲1.3	3.3	▲0.8	1.7	▲2.7	4.3	▲1.4	...	...	Aug.	2012
	9	5.3	2.5	4.4	▲0.1	2.1	▲2.9	2.6	▲0.0	2.8	▲1.2	2.8	▲1.3	1.6	▲2.4	3.9	▲1.7	...	...	Sep.	2012
	10	3.3	0.7	3.0	▲1.2	1.9	▲2.9	1.5	▲1.2	2.5	▲1.6	2.1	▲1.8	0.2	▲3.1	4.1	▲1.4	...	...	Oct.	2012
	11	2.6	▲0.2	3.5	▲1.1	1.6	▲3.5	0.9	▲2.3	2.5	▲1.9	2.1	▲2.1	0.3	▲3.4	2.5	▲2.4	...	...	Nov.	2012
	12	3.5	0.4	4.3	▲0.3	2.5	▲2.9	3.7	▲1.1	2.9	▲1.6	2.9	▲1.5	1.5	▲2.3	4.4	▲1.7	...	...	Dec.	2012
	1月	3.9	0.7	4.9	▲0.0	3.7	▲2.0	6.1	▲0.3	4.2	▲0.6	3.5	▲1.2	1.2	2.4	5.4	▲1.1	5.5	0.7	Jan.	2013
2	▲0.7	▲1.8	0.4	▲3.6	▲0.9	▲6.1	▲0.4	▲4.9	▲1.7	▲5.0	▲0.6	▲4.4	▲2.9	1.8	0.9	▲4.3	2.1	▲0.6	Feb.	2013	

リンク係数 注 Note: 1.0158 1.0263 1.0143 1.0283 1.0157 1.0021 1.5130 1.1785

注1：平成24年1月分に調査対象事業所の見直しを行ったため、これに関わる前年(年度、同期、同月)比増減率は、この見直しに伴うギャップを調整するリンク係数で処理した数値で計算している。  
注2：平成25年1月分より「九州」と「沖縄」を分割して掲載している。

Note1: As the establishments subject to the research have been revised from the preliminary report in January, 2012, the percentage change from the same month/term of the previous year is calculated using the linked coefficient to adjust for discrepancies resulting from those revisions.

Note2: Figures for “Kyushu-Okinawa” are to be released separately as “Kyushu” and “Okinawa” from January, 2013.

参考 コンビニエンスストア販売額指数  
Reference Table Indices of sales value of convenience stores (C.Y.2010 average =100)

( 1 ) 商品別販売額原指数 (1) Original indices by goods and services 平成22年=100

年 月	合 計 Total	商品販売額				サービス売上高 Sales of Services	Year and Month	
		Sales of Goods	ファーストフード 及び日配食品 Fast foods & Dailyfoods	加工食品 Processed Foods	非食品 Non-Foods			
平成 22 年	100.0	100.0	100.0	100.0	100.0	100.0	C.Y.	2010
23	108.2	108.2	105.7	101.5	117.2	106.0		2011
24	112.5	112.3	113.9	103.0	119.2	115.9		2012
平成 23 年 10～12月	112.0	111.5	110.1	102.0	121.8	121.7	Q4	2011
平成 24 年 1～3月	104.6	104.1	104.4	94.1	113.1	114.3	Q1	2012
4～6	110.8	110.5	111.2	100.7	118.8	116.1	Q2	
7～9	119.9	120.3	123.2	112.4	124.4	111.0	Q3	
10～12	114.7	114.3	116.6	104.6	120.7	122.2	Q4	
平成 23 年 12月	115.5	114.5	114.7	101.4	126.5	136.2	Dec.	2011
平成 24 年 1月	103.1	103.1	101.7	94.4	112.6	101.6	Jan.	2012
2	100.9	99.7	100.6	89.6	108.1	125.7	Feb.	
3	109.9	109.6	110.9	98.4	118.6	115.5	Mar.	
4	108.2	107.9	109.2	97.7	115.9	114.6	Apr.	
5	112.8	112.8	112.0	104.0	121.6	113.3	May	
6	111.4	110.9	112.3	100.5	118.9	120.3	Jun.	
7	122.5	122.6	125.6	114.8	126.4	121.6	Jul.	
8	123.5	124.1	127.1	117.0	127.3	111.8	Aug.	
9	113.6	114.2	117.0	105.3	119.4	99.7	Sep.	
10	114.8	114.9	116.8	109.0	118.3	110.8	Oct.	
11	110.3	110.1	111.0	100.6	117.9	112.7	Nov.	
12	119.0	117.9	122.1	104.2	125.9	143.2	Dec.	
平成 25 年 1月	107.4	106.5	107.6	97.2	114.0	128.6	Jan.	2013
2	100.2	99.7	102.8	89.9	105.8	110.1	Feb.	

— 商品販売額	113.2
… サービス売上高	120.7

平成22年=100 季節調整済指数の推移 Seasonal adjustment indices (C.Y.2010 average =100)

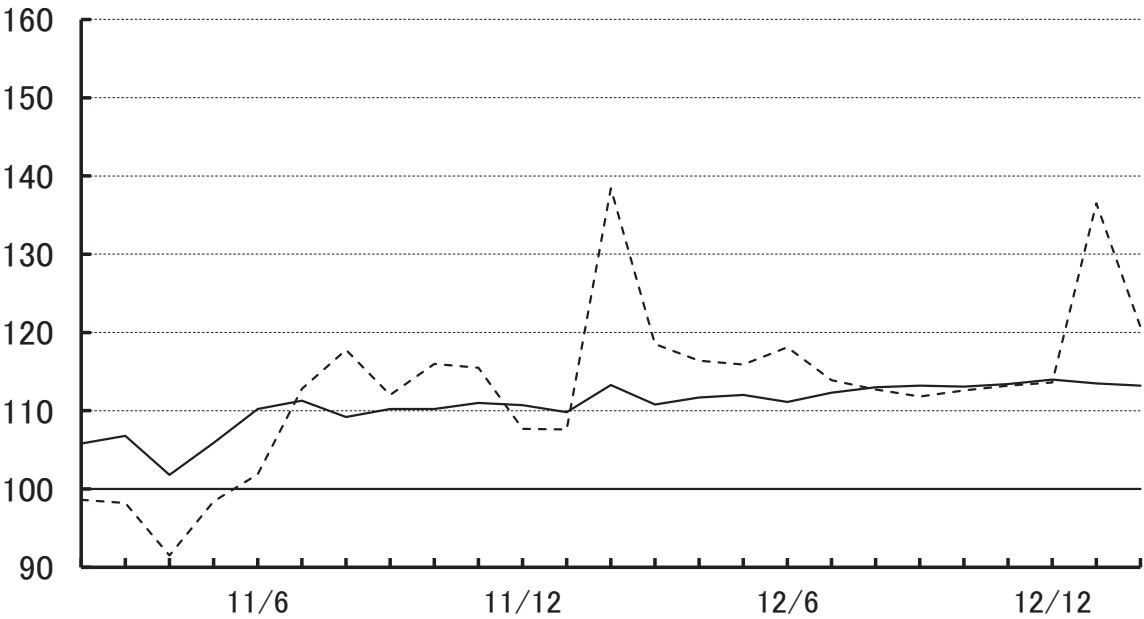

## (2) 商品別季節調整済指数

## (2) Seasonal adjustment indices by goods and services

平成22年=100

C.Y.2010 average =100

年 月	合 計 Total	商品販売額				サービス売上高 Sales of Services	Year and Month
		Sales of Goods	ファーストフード 及び日配食品 Fast foods & Dailyfoods	加工食品 Processed Foods	非食品 Non-Foods		
平成 23 年 10～12月	110.8	110.6	109.1	102.2	120.1	113.1	Q4 2011
平成 24 年 1～3月	111.8	111.3	111.7	101.6	119.4	121.5	Q1 2012
4～6	111.9	111.6	113.4	101.9	118.8	116.8	Q2
7～9	112.8	112.8	114.5	103.4	119.7	112.8	Q3
10～12	113.5	113.5	115.6	104.8	119.3	113.1	Q4
平成 23 年 12月	110.7	110.7	110.4	101.4	119.4	107.7	Dec. 2011
平成 24 年 1月	109.7	109.8	109.3	101.3	118.8	107.6	Jan. 2012
2	114.5	113.3	112.8	103.3	120.8	138.4	Feb.
3	111.2	110.8	112.9	100.1	118.6	118.5	Mar.
4	111.9	111.7	113.5	102.4	118.4	116.4	Apr.
5	112.1	112.0	113.0	103.0	121.5	115.9	May
6	111.6	111.1	113.7	100.3	116.4	118.1	Jun.
7	112.4	112.3	114.1	102.8	118.8	113.9	Jul.
8	112.9	113.0	114.3	103.5	120.4	112.7	Aug.
9	113.2	113.2	115.1	104.0	119.9	111.8	Sep.
10	113.1	113.1	114.2	107.3	118.0	112.6	Oct.
11	113.4	113.4	115.5	102.8	120.8	113.2	Nov.
12	114.1	114.0	117.2	104.3	119.0	113.6	Dec.
平成 25 年 1月	114.3	113.5	115.6	104.4	120.3	136.5	Jan. 2013
2	113.6	113.2	115.2	103.6	118.1	120.7	Feb.

## (3) 前期 (月) 比増減率

## (3) Percentage change from the previous month/term

単位: %

年 月	合 計 Total	商品販売額				サービス売上高 Sales of Services	Year and Month
		Sales of Goods	ファーストフード 及び日配食品 Fast foods & Dailyfoods	加工食品 Processed Foods	非食品 Non-Foods		
平成 23 年 10～12月	0.4	0.4	1.4	0.2	▲0.7	▲1.0	Q4 2011
平成 24 年 1～3月	0.9	0.6	2.4	▲0.6	▲0.6	7.4	Q1 2012
4～6	0.1	0.3	1.5	0.3	▲0.5	▲3.9	Q2
7～9	0.8	1.1	1.0	1.5	0.8	▲3.4	Q3
10～12	0.6	0.6	1.0	1.4	▲0.3	0.3	Q4
平成 23 年 12月	▲0.4	▲0.3	2.1	▲2.0	▲1.1	▲6.8	Dec. 2011
平成 24 年 1月	▲0.9	▲0.8	▲1.0	▲0.1	▲0.5	▲0.1	Jan. 2012
2	4.4	3.2	3.2	2.0	1.7	28.6	Feb.
3	▲2.9	▲2.2	0.1	▲3.1	▲1.8	▲14.4	Mar.
4	0.6	0.8	0.5	2.3	▲0.2	▲1.8	Apr.
5	0.2	0.3	▲0.4	0.6	2.6	▲0.4	May
6	▲0.4	▲0.8	0.6	▲2.6	▲4.2	1.9	Jun.
7	0.7	1.1	0.4	2.5	2.1	▲3.6	Jul.
8	0.4	0.6	0.2	0.7	1.3	▲1.1	Aug.
9	0.3	0.2	0.7	0.5	▲0.4	▲0.8	Sep.
10	▲0.1	▲0.1	▲0.8	3.2	▲1.6	0.7	Oct.
11	0.3	0.3	1.1	▲4.2	2.4	0.5	Nov.
12	0.6	0.5	1.5	1.5	▲1.5	0.4	Dec.
平成 25 年 1月	0.2	▲0.4	▲1.4	0.1	1.1	20.2	Jan. 2013
2	▲0.6	▲0.3	▲0.3	▲0.8	▲1.8	▲11.6	Feb.

## (4) 経済産業局別 季節調整済指数

(4) Seasonal adjustment indices by regional bureaus of METI

C.Y.2010 average =100

平成22年=100

年 月	北海道 Hokkaido	東北 Tohoku	関東 Kanto	中部 Chubu	近畿 Kansai	中国 Chugoku	四国 Shikoku	九州・沖縄 Kyushu ・Okinawa	Year and Month
平成 23 年 10～12月	108.7	116.6	110.2	111.2	109.6	111.3	111.8	112.2	Q4 2011
平成 24 年 1～3月	109.9	119.8	111.0	111.3	110.8	111.8	111.6	113.3	Q1 2012
4～6	109.7	118.7	111.3	111.3	110.6	112.1	110.5	113.6	Q2
7～9	111.3	119.3	112.0	112.6	111.7	113.3	112.0	115.4	Q3
10～12	112.0	120.9	112.5	113.4	112.6	114.0	112.5	116.2	Q4
平成 23 年 12月	108.9	116.5	110.0	110.7	109.6	111.2	111.6	111.8	Dec. 2011
平成 24 年 1月	108.3	117.5	109.1	108.6	108.8	110.0	110.4	111.2	Jan. 2012
2	112.7	121.8	113.8	114.7	113.9	114.5	114.0	116.4	Feb.
3	108.7	120.0	110.0	110.7	109.7	110.9	110.5	112.4	Mar.
4	110.0	120.7	111.1	110.8	110.7	112.1	111.1	113.7	Apr.
5	109.6	117.7	111.9	111.8	111.1	112.0	110.4	113.6	May
6	109.4	117.6	110.8	111.2	109.9	112.1	110.1	113.6	Jun.
7	111.3	117.9	111.6	112.3	111.6	113.5	112.2	115.2	Jul.
8	110.2	119.4	112.2	112.4	111.7	113.1	111.8	115.5	Aug.
9	112.4	120.6	112.2	113.0	111.9	113.3	111.9	115.5	Sep.
10	111.4	119.9	112.2	112.7	112.2	113.4	111.9	116.3	Oct.
11	112.1	121.2	112.4	112.7	112.8	114.1	112.6	115.8	Nov.
12	112.6	121.6	112.9	114.7	112.9	114.4	113.1	116.6	Dec.
平成 25 年 1月	112.7	123.5	113.2	115.4	113.3	113.8	112.5	117.4	Jan. 2013
2	112.0	122.1	112.8	114.3	111.8	113.7	111.4	117.5	Feb.

## (5) 前期 (月) 比増減率

(5) Percentage change from the previous month/term

単位：％

年 月	北海道 Hokkaido	東北 Tohoku	関東 Kanto	中部 Chubu	近畿 Kansai	中国 Chugoku	四国 Shikoku	九州・沖縄 Kyushu ・Okinawa	Year and Month
平成 23 年 10～12月	0.4	0.5	0.4	0.7	0.2	0.5	1.0	0.7	Q4 2011
平成 24 年 1～3月	1.1	2.7	0.7	0.1	1.1	0.4	▲0.2	1.0	Q1 2012
4～6	▲0.2	▲0.9	0.3	0.0	▲0.2	0.3	▲1.0	0.3	Q2
7～9	1.5	0.5	0.6	1.2	1.0	1.1	1.4	1.6	Q3
10～12	0.6	1.3	0.4	0.7	0.8	0.6	0.4	0.7	Q4
平成 23 年 12月	▲0.5	▲0.5	▲0.5	▲0.9	▲0.4	▲0.4	▲0.6	▲1.1	Dec. 2011
平成 24 年 1月	▲0.6	0.9	▲0.8	▲1.9	▲0.7	▲1.1	▲1.1	▲0.5	Jan. 2012
2	4.1	3.7	4.3	5.6	4.7	4.1	3.3	4.7	Feb.
3	▲3.5	▲1.5	▲3.3	▲3.5	▲3.7	▲3.1	▲3.1	▲3.4	Mar.
4	1.2	0.6	1.0	0.1	0.9	1.1	0.5	1.2	Apr.
5	▲0.4	▲2.5	0.7	0.9	0.4	▲0.1	▲0.6	▲0.1	May
6	▲0.2	▲0.1	▲1.0	▲0.5	▲1.1	0.1	▲0.3	0.0	Jun.
7	1.7	0.3	0.7	1.0	1.5	1.2	1.9	1.4	Jul.
8	▲1.0	1.3	0.5	0.1	0.1	▲0.4	▲0.4	0.3	Aug.
9	2.0	1.0	0.0	0.5	0.2	0.2	0.1	0.0	Sep.
10	▲0.9	▲0.6	0.0	▲0.3	0.3	0.1	0.0	0.7	Oct.
11	0.6	1.1	0.2	0.0	0.5	0.6	0.6	▲0.4	Nov.
12	0.4	0.3	0.4	1.8	0.1	0.3	0.4	0.7	Dec.
平成 25 年 1月	0.1	1.6	0.3	0.6	0.4	▲0.5	▲0.5	0.7	Jan. 2013
2	▲0.6	▲1.1	▲0.4	▲1.0	▲1.3	▲0.1	▲1.0	0.1	Feb.

第10表 卸売業、小売業別商品手持額  
Table10 Commodity Stocks

(単位: 10億円, %)  
(billion yen)

年期末	卸売業 (大規模卸売店)		小売業 (大型小売店)			Year and Month
	Large-scale Wholesale	前年同期末比 (注2)(*2)	Large-scale Retail stores	前年同期末比 (注3)(*3)	既存店(注1) Adjusted(*1)	
平成 23 年 12 月	4,155	▲0.0	1,340	▲0.2	▲1.5	Dec.2011
平成 24 年 3 月	4,236	5.5	1,215	2.6	1.5	Mar.2012
6	4,249	9.7	1,251	2.0	1.5	Jun.
9	4,259	▲0.6	1,206	▲0.2	▲1.1	Sep.
12	4,157	0.1	1,368	2.1	1.2	Dec.

注1:大型小売店の前年同期末比の既存店は調査月において当月と前年同月でともに存在した店舗の数値である。

注2:平成22年7月に標本の入替えを行ったため、これに関わる前年(度、同期、同月)比増減率は、標本の入替えに伴うギャップを調整するリンク係数で処理した数値で計算してある。また、「鉄鋼」について一部事業所で数値の訂正があり、平成23年1月～12月分まで遡及して年間補正を行ったため、これに関わる前年(度、同期、同月)比増減率はギャップを調整するリンク係数で処理した数値で計算してある。

注3:平成22年7月に調査対象事業所の見直しを行ったため、これに関わる前年(度、同期、同月)比増減率は、この見直しに伴うギャップを調整するリンク係数で処理した数値で計算してある。

Note1: "Adjusted" means that the percentage change is calculated only with figures collected from stores which were surveyed in both years.

Note2: The sample of stores was switched on July, 2010. Therefore, percentage changes from the same month/term of the previous year are calculated using the linked coefficient to adjust for gaps caused by those changes. And regarding "Iron & Steel", comparison ratios such as annual, periodical and monthly comparisons to the previous year are calculated with linked coefficients in order to avoid the time-series breaks which occur as the result of the modification of establishment data and consequent retroactive change to the data for the period between January and December 2011.

Note3: The revised establishments on July, 2010. Therefore, percentage change from the same month/term of the previous year are calculated using the linked coefficient to adjust for gaps caused by those revisions.

#### 今後の公表予定日

	平成25年2月分	3月分	4月分	5月分
速報(08:50)	—	25年4月30日	25年5月29日	25年6月28日
確報(13:30)	25年4月12日	25年5月14日	25年6月13日	25年7月12日

問い合わせ先 〒100-8902 東京都千代田区霞が関1-3-1  
経済産業省大臣官房調査統計グループ サービス動態統計室  
TEL (代表)03-3501-1511(内線)2898～9  
03-3501-3892(ダイヤルイン)



政府統計

統計情報アクセス用URL

<http://www.meti.go.jp/statistics/index.html>

(商業販売統計速報は、再生紙を使用しております)

リサイクル適性 (A)

この印刷物は、印刷用の紙へ  
リサイクルできます。