

商業販売統計速報

Preliminary Report on
the Current Survey of Commerce

平成25年7月分

July, 2013

2013年8月29日

August 29, 2013

経済産業省大臣官房調査統計グループ

Research and Statistics Department
Minister's Secretariat
Ministry of Economy, Trade and Industry

頁

3 商業販売額の動向

- 4 1.卸売業販売額の動向
- 6 2.小売業販売額の動向
- 8 3.大型小売店販売額の動向
- 10 4.コンビニエンスストアの動向

統計表

- 12 第1表 業種別商業販売額及び前年(度、同期、同月)比増減率
- 14 第2表 業種別商業販売額指数
- 18 第3表 大規模卸売店商品別販売額及び前年(度、同期、同月)比増減率
- 20 第4表 大型小売店業態別、商品別販売額等及び前年(度、同期、同月)比増減率
- 23 第5表 大型小売店業態別、商品別販売額指数
- 25 第6表(1) 大型小売店業態別、経済産業局別、商品別販売額
- 26 (2) 大型小売店業態別、経済産業局別販売額前年(度、同期、同月)比増減率
- 28 第7表(1) 大型小売店業態別、東京特別区・政令指定都市別、商品別販売額
- 30 (2) 大型小売店業態別、東京特別区・政令指定都市別販売額前年(度、同期、同月)比増減率
- 34 第8表 大型小売店業態別、都道府県別販売額及び前年同月比増減率
- 35 第9表 コンビニエンスストア商品別販売額等及び前年(同月)比増減率
- 37 参考 コンビニエンスストア販売額指数
- 40 第10表 卸売業、小売業別商品手持額

40 公表予定

●大型小売店販売について、平成25年7月に調査対象事業所の見直しを行ったため、これに関わる前年(度、同期、同月)比増減率は、この見直しに伴うギャップを調整するリンク係数で処理した数値で計算してある。

As the establishments subject to the research were revised in July,2013, the percentage change from the same month/term of the previous year of the large-scale retail stores sales value is calculated using the linked coefficient to adjust for discrepancies resulting from those revisions.

大型小売店販売リンク係数表

Table of Coefficients for Continuity of Large-scale retail store's Sales.

		百貨店+スーパー		スーパー				
		Department stores + Supermarkets		Supermarkets				
商品	合計	1.0076		1.0115		Goods	Total	
		1.0134		1.0161			Food and Beverages	
		1.0023		1.0036			Others	
		1.0079		1.0118			Household Equipment	
		1.0015		1.0023			Others	
地域	都道府県	1.0303		1.0465		Area	Prefecture	Kanagawa
		1.0052		1.0076				Aichi
		1.1201		1.1388				Mie
		1.0076		1.0084				Shiga
		1.1295		1.1785				Okayama
		1.0362		1.0584				Hiroshima
		1.0978		1.1223				Kagawa
		1.0248		1.0333				Ehime
		1.0052		1.0084				Kanto
	経済産業局	1.0163		1.0219		Regional Bureaus of METI	Chubu	
		1.0510		1.0729			Chugoku	
		1.0404		1.0527			Shikoku	
		1.0160		1.0307			Yokohama	
	政令指定都市	1.0439		1.0551		Ordinance- designated City	Kawasaki	
		1.0687		1.0908			Sagamihara	
		1.0072		1.0169			Nagoya	
		1.1271		1.2353			Okayama	

大型小売店販売リンク係数表については、経済産業省ホームページ(以下のURL)を参照のこと。

http://www.meti.go.jp/statistics/tyo/syoudou/result/excel/h2slink_heij.xls

Refer to the METI website (above URL) about the Reference Table of Coefficients for Continuity of Large-scale retail store's Sales.

商業販売額の動向

平成 25 年 7 月の商業販売額は39兆150億円、前年同月比1.3%の増加となった。これを卸売業、小売業別にみると、卸売業は27兆2720億円、同2.1%の増加となった。小売業は11兆7430億円、同▲0.3%の減少となった。

なお、商業販売額の季節調整済前月比は、0.2%の増加となった。卸売業は同▲1.2%の減少、小売業は同▲1.8%の減少となった。

(単位：10億円，％) (Billion yen)

商 業 計 (Commercial Sales)		卸 売 業 (Wholesale)		小 売 業 (Retail)	
販売額	前年同月比(%)	販売額	前年同月比(%)	販売額	前年同月比(%)
39,015	1.3	27,272	2.1	11,743	▲0.3

商業販売額及び前年（度、同期、同月）比増減率

Commercial sales value and the percentage change from the same month/term of the previous year

(単位：10億円、％) (Billion yen)

年 月		商業計								Year and Month						
		Commercial Sales		卸売業 Wholesale		小売業 Retail		大型小売店 Large-scale Retail Stores								
								販 売 額 Sales Value	前年比			販 売 額 Sales Value	前年比	販 売 額 Sales Value	前年比	既存店 Adjusted
平成 22 年	461,643	2.4	325,163	2.3	136,479	2.6	19,579	▲2.1	▲2.6	C.Y. 2010						
23	466,457	1.0	331,300	1.9	135,157	▲1.0	19,593	▲0.9	▲1.8	2011						
24	462,203	▲0.9	324,618	▲2.0	137,585	1.8	19,592	▲0.0	▲0.8	2012						
平成 22 年度	464,379	2.9	328,815	3.6	135,564	1.1	19,579	▲1.5	▲2.0	F.Y. 2010						
23	466,981	0.6	330,272	0.4	136,709	0.8	19,701	0.1	▲0.9	2011						
24	460,938	▲1.3	323,754	▲2.0	137,184	0.3	19,555	▲0.7	▲1.4	2012						
平成 24 年	4～6 月	113,778	0.5	79,616	▲0.3	34,162	2.5	4,710	▲0.7	▲1.3	Q2 2012					
	7～9	113,369	▲3.2	79,718	▲4.5	33,651	0.1	4,739	▲1.6	▲2.2	Q3					
	10～12	118,748	▲1.4	83,510	▲2.0	35,238	▲0.0	5,335	0.0	▲0.7	Q4					
平成 25 年	1～3 月	115,043	▲1.1	80,911	▲1.1	34,132	▲1.2	4,771	▲0.8	▲1.6	Q1 2013					
	4～6	114,136	0.3	79,720	0.1	34,417	0.7	4,778	1.4	0.2	Q2					
平成 24 年	5 月	37,308	2.7	25,924	2.6	11,385	3.0	1,575	▲0.1	▲0.8	May 2012					
	6	38,114	▲2.6	26,870	▲3.6	11,244	▲0.2	1,568	▲2.2	▲2.6	Jun.					
	7	38,502	▲3.1	26,720	▲4.0	11,783	▲1.3	1,712	▲4.0	▲4.4	Jul.					
	8	37,203	▲2.7	26,008	▲4.4	11,195	1.3	1,557	▲0.0	▲0.9	Aug.					
	9	37,664	▲3.6	26,990	▲5.1	10,673	0.4	1,470	▲0.2	▲1.1	Sep.					
	10	37,840	▲1.6	26,892	▲1.8	10,947	▲1.2	1,567	▲2.4	▲3.2	Oct.					
	11	38,248	▲0.9	27,119	▲1.6	11,129	0.9	1,663	1.6	0.8	Nov.					
	12	42,660	▲1.7	29,498	▲2.5	13,162	0.2	2,105	0.7	0.1	Dec.					
平成 25 年	1 月	35,743	▲0.3	24,511	0.1	11,232	▲1.1	1,687	▲2.9	▲3.5	Jan. 2013					
	2	36,744	▲1.6	26,212	▲1.3	10,532	▲2.2	1,424	▲2.9	▲3.7	Feb.					
	3	42,555	▲1.3	30,188	▲1.8	12,368	▲0.3	1,660	3.5	2.5	Mar.					
	4	38,309	▲0.1	26,794	▲0.1	11,515	▲0.2	1,551	▲1.0	▲2.3	Apr.					
	5	37,521	0.6	26,042	0.5	11,479	0.8	1,589	0.9	▲0.4	May					
	6	38,306	0.5	26,884	0.1	11,423	1.6	1,638	4.5	3.5	Jun.					
	7	39,015	1.3	27,272	2.1	11,743	▲0.3	1,712	▲0.7	▲1.6	Jul.					

注1：大型小売店の前年（度、同期、同月）比増減率の既存店は、調査月において当月と前年同月とともに存在した事業所の数値である。
注2：平成22年7月及び平成25年7月に調査対象事業所の見直しを行ったため、これらに関わる前年（度、同期、同月）比増減率は、この見直しに伴うギャップを調整するリンク係数で処理した数値で計算してある。
Note1: "Adjusted" means that the percentage change is calculated only with figures collected from establishments which were surveyed in both years.
Note2: As the establishments subject to the research were revised in July, 2010 and July, 2013, the percentage change from the same month/term of the previous year is calculated using the linked coefficient to adjust for discrepancies resulting from those revisions.

1. 卸売業販売額の動向

卸売業を業種別にみると、建築材料卸売業が前年同月比8.0%の増加、食料・飲料卸売業が同6.8%の増加、各種商品卸売業が同5.1%の増加、化学製品卸売業が同4.3%の増加、鉱物・金属材料卸売業が同4.1%の増加、繊維品卸売業が同3.1%の増加、医薬品・化粧品卸売業が同3.1%の増加、農畜産物・水産物卸売業が同1.1%の増加、その他の卸売業が同0.6%の増加となった。

一方、家具・建具・じゅう器卸売業が同▲4.7%の減少、機械器具卸売業が同▲3.9%の減少、衣服・身の回り品卸売業が同▲3.7%の減少となった。

大規模卸売店販売額は9兆1040億円、前年同月比5.0%の増加となった。

これを商品別にみると、化学製品が同19.4%の増加、建築材料が同13.7%の増加、繊維品が同11.8%の増加、石油・石炭が同10.8%の増加、非鉄金属が同10.6%の増加などとなった。

一方、鉱物が同▲47.3%の減少、その他の輸送用機械器具が同▲14.2%の減少、紙・紙製品が同▲3.5%の減少などとなった。

主要卸売業の前年同月比増減率

(単位：%)

卸 売 業	各種商品 卸 売 業	農 畜 産 物 ・ 水 産 物 卸 売 業	食 料 ・ 飲 料 卸 売 業	建 築 材 料 卸 売 業	鉱 物 ・ 金 属 材 料 卸 売 業	機 械 器 具 卸 売 業
2.1	5.1	1.1	6.8	8.0	4.1	▲3.9

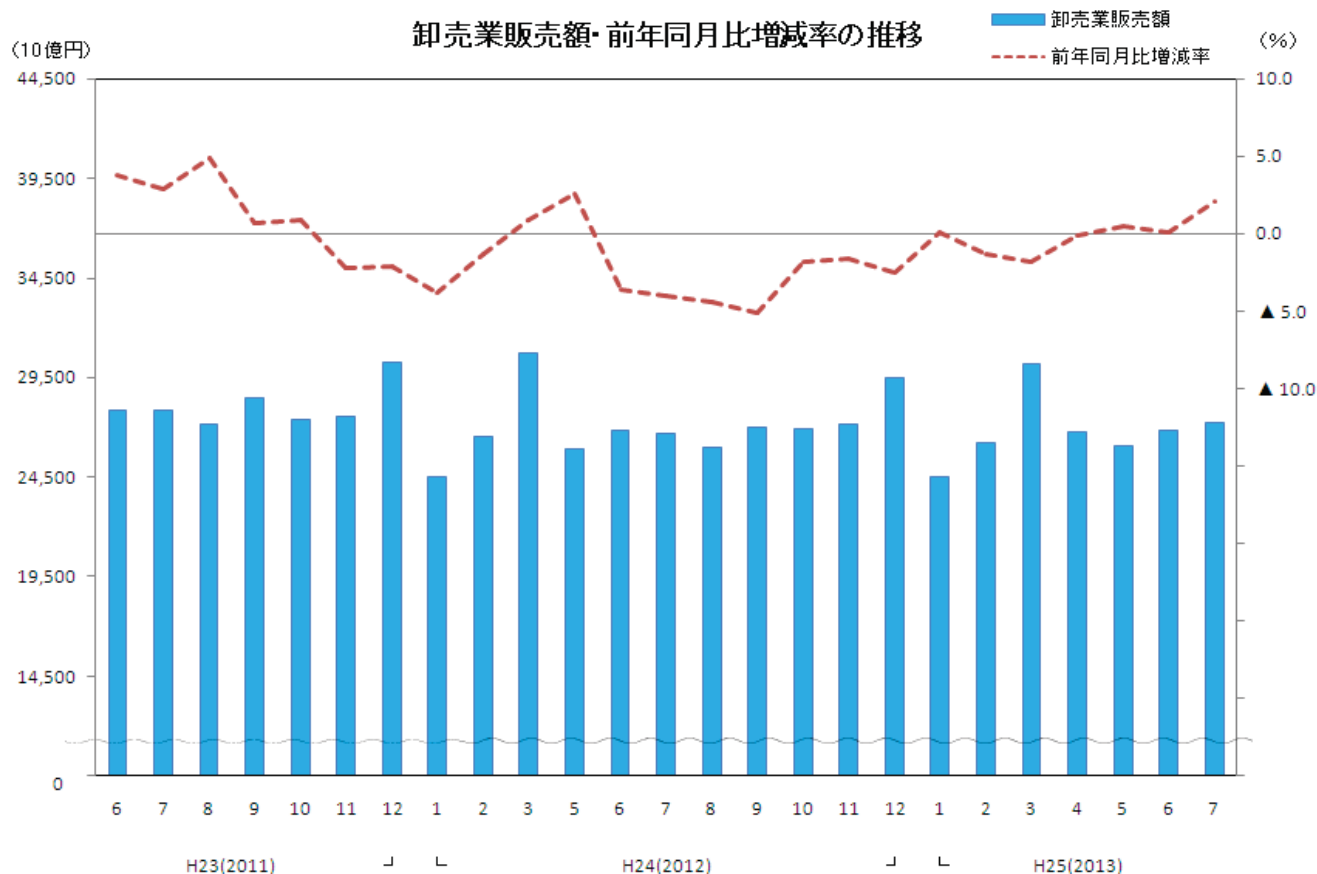

卸売業販売額及び前年（度、同期、同月）比増減率

Wholesale sales value and the percentage change from the same month/term of the previous year

(単位：10億円、%)

(Billion yen)

年 月	卸売業		大規模卸売店		Year and Month	
	Wholesale		Large-scale Wholesale			
	販 売 額	前年比	販 売 額	前年比		
	Sales Value		Sales Value			
平成 22 年	325, 163	2. 3	105, 324	10. 2	C.Y.	2010
23	331, 300	1. 9	109, 257	▲0. 2		2011
24	324, 618	▲2. 0	106, 239	▲2. 8		2012
平成 22 年度	328, 815	3. 6	107, 406	7. 6	F.Y.	2010
23	330, 272	0. 4	109, 619	▲0. 1		2011
24	323, 754	▲2. 0	105, 499	▲3. 8		2012
平成 24 年 4～6 月	79, 616	▲0. 3	25, 947	▲0. 4	Q2	2012
7～9	79, 718	▲4. 5	26, 140	▲6. 7	Q3	
10～12	83, 510	▲2. 0	26, 574	▲5. 0	Q4	
平成 25 年 1～3 月	80, 911	▲1. 1	26, 838	▲2. 7	Q1	2013
4～6	79, 720	0. 1	25, 666	▲1. 1	Q2	
平成 24 年 5 月	25, 924	2. 6	8, 450	3. 5	May	2012
6	26, 870	▲3. 6	8, 995	▲4. 2	Jun.	
7	26, 720	▲4. 0	8, 670	▲5. 8	Jul.	
8	26, 008	▲4. 4	8, 376	▲6. 2	Aug.	
9	26, 990	▲5. 1	9, 094	▲8. 0	Sep.	
10	26, 892	▲1. 8	8, 602	▲4. 6	Oct.	
11	27, 119	▲1. 6	8, 529	▲3. 4	Nov.	
12	29, 498	▲2. 5	9, 443	▲6. 6	Dec.	
平成 25 年 1 月	24, 511	0. 1	8, 011	▲0. 2	Jan.	2013
2	26, 212	▲1. 3	8, 397	▲3. 4	Feb.	
3	30, 188	▲1. 8	10, 430	▲4. 0	Mar.	
4	26, 794	▲0. 1	8, 266	▲2. 8	Apr.	
5	26, 042	0. 5	8, 468	0. 2	May	
6	26, 884	0. 1	8, 931	▲0. 7	Jun.	
7	27, 272	2. 1	9, 104	5. 0	Jul.	

注：平成22年7月に標本の入替えを行ったため、これに関わる前年（度、同期、同月）比増減率は、標本の入替えに伴うギャップを調整するリンク係数で処理した数値で計算してある。

Note: The sample of stores was switched on July, 2010. Therefore, percentage change from the same month/term of the previous year are calculated using the linked coefficient to adjust for gaps caused by those changes.

2. 小売業販売額の動向

小売業を業種別にみると、機械器具小売業が前年同月比▲7.4%の減少、自動車小売業が同▲6.2%の減少、各種商品小売業（百貨店など）が同▲1.2%の減少、その他小売業が同▲0.7%の減少となった。

一方、燃料小売業が同7.9%の増加、飲食料品小売業が同1.1%の増加、織物・衣服・身の回り品小売業が同0.9%の増加、医薬品・化粧品小売業が同0.9%の増加となった。

小売業の前年同月比増減率

(単位：%)

小 売 業	各種商品 小 売 業	織物・衣服・ 身の回り品 小 売 業	飲食料品 小 売 業	自 動 車 小 売 業	機械器具 小 売 業	燃 料 小 売 業	医薬品・ 化 粧 品 小 売 業	そ の 他 小 売 業
▲0.3	▲1.2	0.9	1.1	▲6.2	▲7.4	7.9	0.9	▲0.7

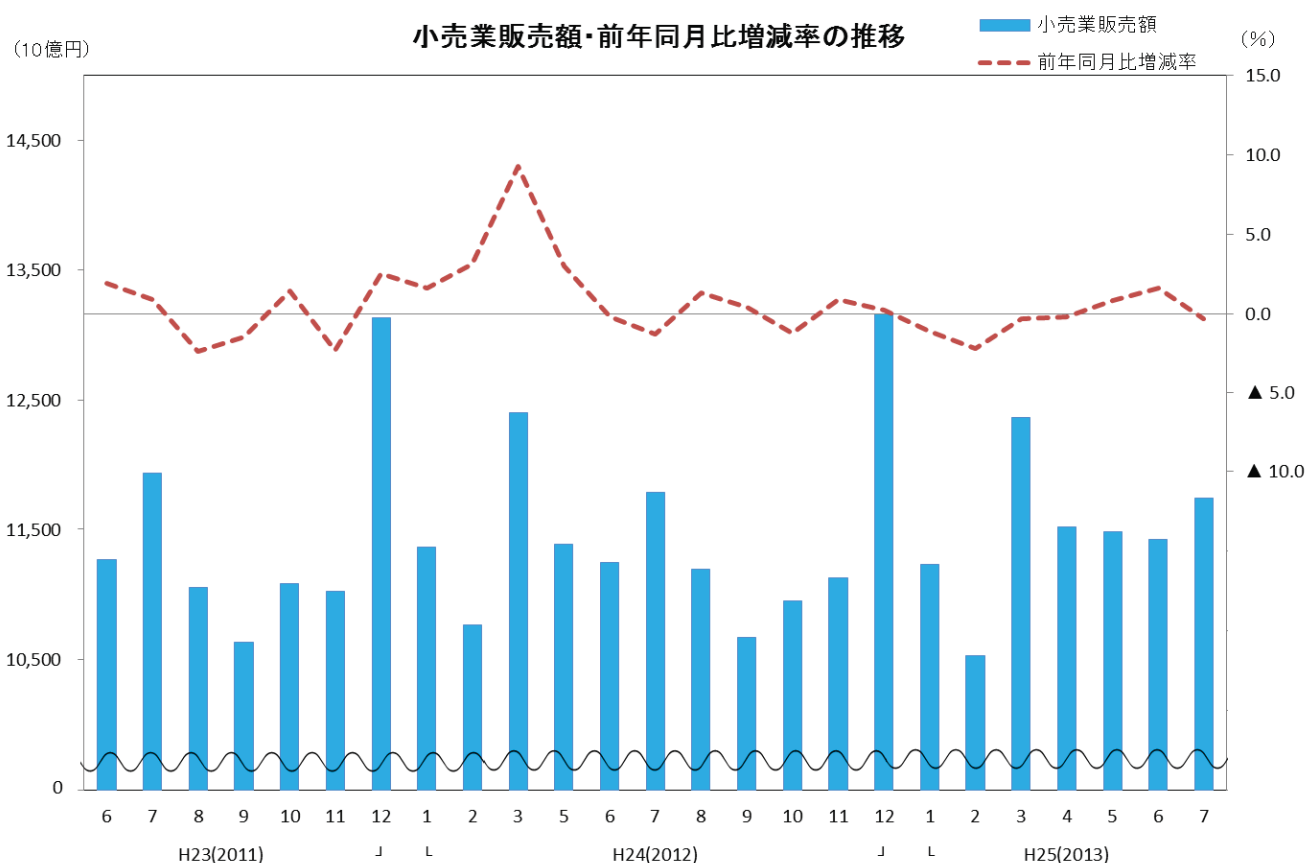

小売業販売額及び前年（度、同期、同月）比増減率

Retail sales value and the percentage change from the same month/term of the previous year

(単位：10億円、%)

(Billion yen)

年 月	小売業		大型小売店			Year and Month
	Retail		Large-scale Retail Stores			
	販 売 額	前年比	販 売 額	前 年 比		
					既存店	
Sales Value		Sales Value		Adjusted		
平成 22 年	136,479	2.6	19,579	▲2.1	▲2.6	C.Y. 2010
23	135,157	▲1.0	19,593	▲0.9	▲1.8	2011
24	137,585	1.8	19,592	▲0.0	▲0.8	2012
平成 22 年度	135,564	1.1	19,579	▲1.5	▲2.0	F.Y. 2010
23	136,709	0.8	19,701	0.1	▲0.9	2011
24	137,184	0.3	19,555	▲0.7	▲1.4	2012
平成 24 年 4～6 月	34,162	2.5	4,710	▲0.7	▲1.3	Q2 2012
7～9	33,651	0.1	4,739	▲1.6	▲2.2	Q3
10～12	35,238	▲0.0	5,335	0.0	▲0.7	Q4
平成 25 年 1～3 月	34,132	▲1.2	4,771	▲0.8	▲1.6	Q1 2013
4～6	34,417	0.7	4,778	1.4	0.2	Q2
平成 24 年 5 月	11,385	3.0	1,575	▲0.1	▲0.8	May 2012
6	11,244	▲0.2	1,568	▲2.2	▲2.6	Jun.
7	11,783	▲1.3	1,712	▲4.0	▲4.4	Jul.
8	11,195	1.3	1,557	▲0.0	▲0.9	Aug.
9	10,673	0.4	1,470	▲0.2	▲1.1	Sep.
10	10,947	▲1.2	1,567	▲2.4	▲3.2	Oct.
11	11,129	0.9	1,663	1.6	0.8	Nov.
12	13,162	0.2	2,105	0.7	0.1	Dec.
平成 25 年 1 月	11,232	▲1.1	1,687	▲2.9	▲3.5	Jan. 2013
2	10,532	▲2.2	1,424	▲2.9	▲3.7	Feb.
3	12,368	▲0.3	1,660	3.5	2.5	Mar.
4	11,515	▲0.2	1,551	▲1.0	▲2.3	Apr.
5	11,479	0.8	1,589	0.9	▲0.4	May
6	11,423	1.6	1,638	4.5	3.5	Jun.
7	11,743	▲0.3	1,712	▲0.7	▲1.6	Jul.

注1：大型小売店の前年（度、同期、同月）比増減率の既存店は、調査月において当月と前年同月とともに存在した事業所の数値である。

注2：平成22年7月及び平成25年7月に調査対象事業所の見直しを行ったため、これらに関わる前年（度、同期、同月）比増減率は、この見直しに伴うギャップを調整するリンク係数で処理した数値で計算してある。

Note1: "Adjusted" means that the percentage change is calculated only with figures collected from establishments which were surveyed in both years.

Note2: As the establishments subject to the research were revised in July, 2010 and July, 2013, the percentage change from the same month/term of the previous year is calculated using the linked coefficient to adjust for discrepancies resulting from those revisions.

3. 大型小売店販売額の動向

(1) 大型小売店の動向

平成25年7月の大型小売店販売額は1兆7124億円、前年同月比でみると、▲0.7%の減少となった。百貨店は6041億円、同▲2.7%の減少、スーパーは1兆1084億円、同0.4%の増加となった。

商品別にみると、衣料品は同▲6.2%の減少、飲食料品は同1.7%の増加、その他は同▲0.7%の減少となった。

なお、大型小売店の季節調整済前月比は、▲3.9%の減少となった。百貨店は同▲8.8%の減少、スーパーは同▲1.3%の減少となった。

大型小売店の前年同月比増減率

(単位：%)

業 態 \ 品 目	合 計			
		衣 料 品	飲 食 料 品	そ の 他
合 計	▲0.7(▲1.6)	▲6.2(▲6.1)	1.7(0.3)	▲0.7(▲1.2)
百 貨 店	▲2.7(▲2.2)	▲6.3(▲5.9)	▲1.6(▲1.0)	2.8(3.5)
ス ー パ ー	0.4(▲1.2)	▲6.1(▲6.5)	2.6(0.6)	▲2.7(▲3.8)

注：()は、既存店

① 百貨店の動向

百貨店の主力商品である衣料品は、婦人・子供服・洋品が前年同月比▲8.1%の減少、紳士服・洋品が同▲8.0%の減少、身の回り品が同▲2.5%の減少、その他の衣料品が同▲1.1%の減少となったため、衣料品全体では同▲6.3%の減少となった。

飲食料品は、同▲1.6%の減少となった。

その他は、その他の商品が同4.3%の増加、食堂・喫茶が同1.6%の増加、家庭用品が同0.6%の増加、家庭用電気機械器具が同▲16.0%の減少、家具が同▲0.7%の減少となったため、その他全体では同2.8%の増加となった。

② スーパーの動向

衣料品は、紳士服・洋品が前年同月比▲8.4%の減少、その他の衣料品が同▲8.2%の減少、婦人・子供服・洋品が同▲5.5%の減少、身の回り品が同▲3.7%の減少となったため、衣料品全体では同▲6.1%の減少となった。

スーパーの主力商品である飲食料品は、同2.6%の増加となった。

その他は、家庭用電気機械器具が同▲17.6%の減少、家具が同▲14.9%の減少、その他の商品が同▲1.9%の減少、家庭用品が同3.5%の増加、食堂・喫茶が同1.2%の増加となったため、その他全体では同▲2.7%の減少となった。

(2) 大型小売店(既存店)の動向

平成25年7月の大型小売店を、前年同月比(既存店)でみると、▲1.6%の減少となった。百貨店は同▲2.2%の減少、スーパーは同▲1.2%の減少となった。

大型小売店業態別販売額・前年同月比増減率の推移(全店)

(億円)

百貨店

百貨店販売額
前年同月比増減率

(%)

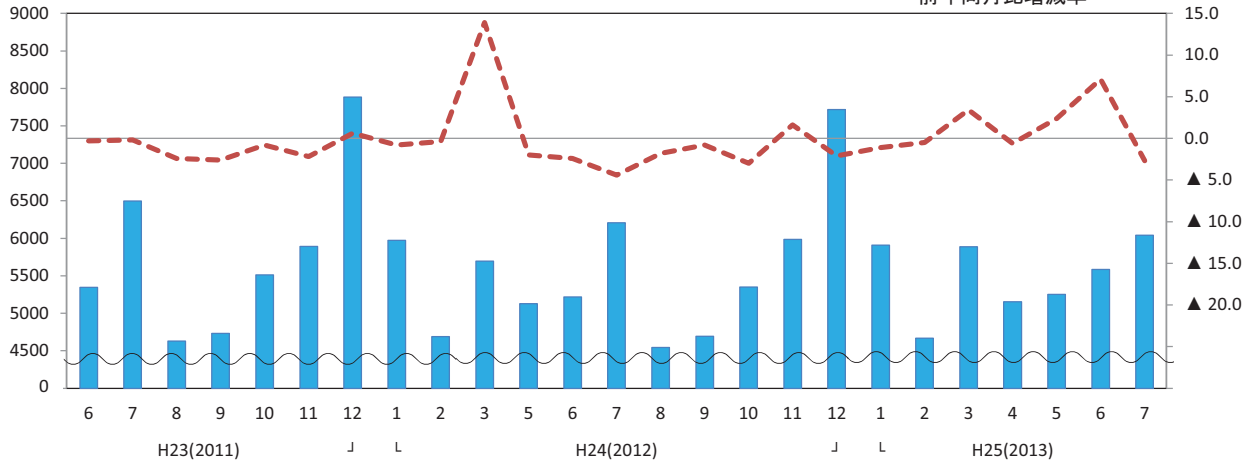

(億円)

スーパー

スーパー販売額
前年同月比増減率

(%)

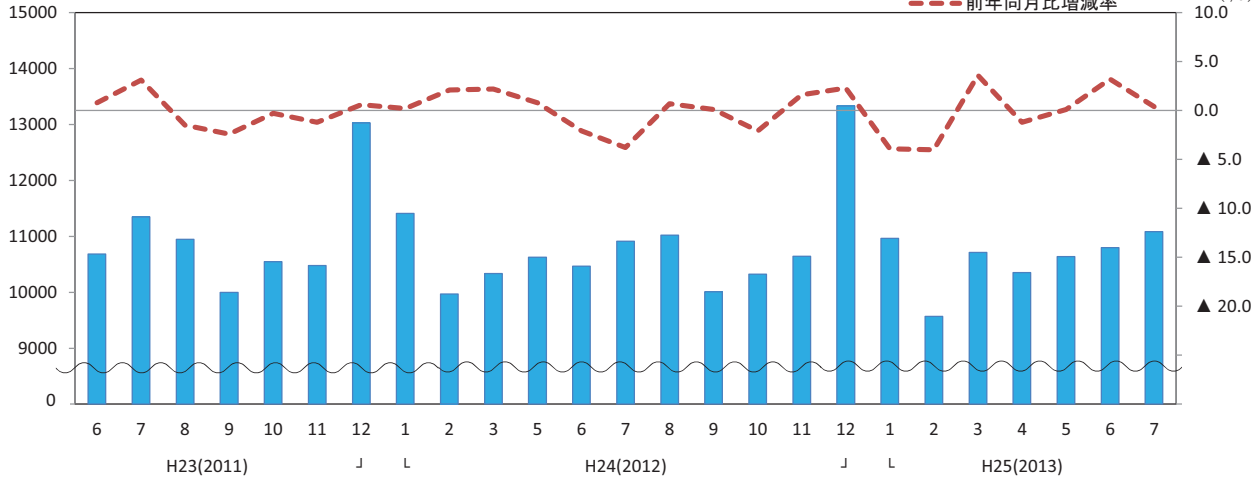

大型小売店業態別販売額・前年(度、同期、同月)比増減率及び事業所数

Large-scale retail store sales value by type of business, percentage change from the same month/term of the previous year and number of establishments

(単位: 億円、%) (100 million yen)

年 月	合 計											Year and Month	
	Total		百貨店 Department stores				スーパー Supermarkets						
	前 年 比		事業所数 (店) establishments	前 年 比		事業所数 (店) establishments	前 年 比		事業所数 (店) establishments				
	既 存 店 Adjusted			既 存 店 Adjusted			既 存 店 Adjusted						
平 成 22 年	195,791	▲2.1	▲2.6	4,957	68,418	▲4.7	▲3.0	274	127,373	▲0.5	▲2.4	4,683	C.Y. 2010
23	195,933	▲0.9	▲1.8	5,036	66,606	▲2.6	▲2.3	265	129,327	0.0	▲1.5	4,771	2011
24	195,916	▲0.0	▲0.8	5,132	66,389	▲0.3	0.4	259	129,527	0.2	▲1.4	4,873	2012
平 成 22 年度	195,785	▲1.5	▲2.0	4,958	67,267	▲4.6	▲3.1	269	128,518	0.3	▲1.4	4,689	F.Y. 2010
23	197,008	0.1	▲0.9	5,034	67,231	▲0.1	▲0.0	262	129,777	0.2	▲1.3	4,772	2011
24	195,551	▲0.7	▲1.4	5,138	66,493	▲1.1	▲0.1	256	129,058	▲0.6	▲2.1	4,882	2012
平成 24 年 4～6 月	47,101	▲0.7	▲1.3	5,041	15,529	▲1.2	▲0.2	260	31,572	▲0.5	▲1.9	4,781	Q2 2012
7～9	47,391	▲1.6	▲2.2	5,068	15,447	▲2.6	▲1.6	259	31,944	▲1.1	▲2.5	4,809	Q3
10～12	53,350	0.0	▲0.7	5,132	19,053	▲1.2	▲0.3	259	34,297	0.7	▲0.9	4,873	Q4
平成 25 年 1～3 月	47,709	▲0.8	▲1.6	5,138	16,465	0.6	1.7	256	31,245	▲1.5	▲3.3	4,882	Q1 2013
4～6	47,782	1.4	0.2	5,142	15,992	3.0	3.3	255	31,790	0.7	▲1.3	4,887	Q2
平成 24 年 5 月	15,755	▲0.1	▲0.8	5,040	5,127	▲2.0	▲0.9	260	10,628	0.8	▲0.7	4,780	May 2012
6	15,682	▲2.2	▲2.6	5,041	5,218	▲2.4	▲1.2	260	10,464	▲2.1	▲3.3	4,781	Jun.
7	17,123	▲4.0	▲4.4	5,052	6,209	▲4.4	▲3.3	260	10,914	▲3.8	▲5.0	4,792	Jul.
8	15,568	▲0.0	▲0.9	5,065	4,545	▲1.8	▲0.8	260	11,023	0.7	▲0.9	4,805	Aug.
9	14,700	▲0.2	▲1.1	5,068	4,693	▲0.8	▲0.0	259	10,007	0.1	▲1.6	4,809	Sep.
10	15,672	▲2.4	▲3.2	5,087	5,349	▲3.0	▲2.2	259	10,323	▲2.1	▲3.7	4,828	Oct.
11	16,630	1.6	0.8	5,114	5,985	1.6	2.5	259	10,645	1.6	▲0.1	4,855	Nov.
12	21,048	0.7	0.1	5,132	7,719	▲2.1	▲1.0	259	13,329	2.3	0.7	4,873	Dec.
平成 25 年 1 月	16,872	▲2.9	▲3.5	5,136	5,907	▲1.1	0.3	259	10,965	▲3.9	▲5.5	4,877	Jan. 2013
2	14,239	▲2.9	▲3.7	5,131	4,669	▲0.5	0.7	257	9,570	▲4.0	▲5.7	4,874	Feb.
3	16,598	3.5	2.5	5,138	5,888	3.4	4.0	256	10,710	3.6	1.6	4,882	Mar.
4	15,508	▲1.0	▲2.3	5,147	5,154	▲0.6	▲0.4	255	10,354	▲1.2	▲3.3	4,892	Apr.
5	15,889	0.9	▲0.4	5,152	5,252	2.4	2.8	255	10,637	0.1	▲2.0	4,897	May
6	16,385	4.5	3.5	5,142	5,586	7.1	7.5	255	10,799	3.2	1.4	4,887	Jun.
7	17,124	▲0.7	▲1.6	5,222	6,041	▲2.7	▲2.2	254	11,084	0.4	▲1.2	4,968	Jul.

注1 : 大型小売店の前年(度、同期、同月)比増減率の既存店は、調査月において当月と前年同月でともに存在した事業所の数値である。

注2 : 平成22年7月及び平成25年7月に調査対象事業所の見直しを行ったため、これらに関わる前年(度、同期、同月)比増減率は、この見直しに伴うギャップを調整するリンク係数で処理した数値で計算してある。

Note1: "Adjusted" means that the percentage change is calculated only with figures collected from establishments which were surveyed in both years.

Note2: As the establishments subject to the research were revised in July, 2010 and July, 2013, the percentage change from the same month/term of the previous year is calculated using the linked coefficient to adjust for discrepancies resulting from those revisions.

4. コンビニエンスストアの動向

平成25年7月のコンビニエンスストアの商品販売額及びサービス売上高は、9014億円、前年同月比4.8%の増加となった。

これを商品別にみると、ファーストフード及び日配食品が3194億円、同7.6%の増加、加工食品が2490億円、同3.5%の増加、非食品が2889億円、同1.3%の増加となったため、商品販売額は8573億円、同4.2%の増加となった。

また、サービス売上高は441億円、同16.6%の増加となった。

(単位:億円、店、%)

合 計	商 品 販 売 額				サービス 売上高	店舗数
		ファーストフード及 び日配食品	加工食品	非食品		
9,014	8,573	3,194	2,490	2,889	441	49,196
4.8	4.2	7.6	3.5	1.3	16.6	5.6
(▲0.7)	(▲1.3)				(11.6)	

注：（ ）は、既存店ベース

コンビニエンスストア販売額・前年同月比増減率の推移

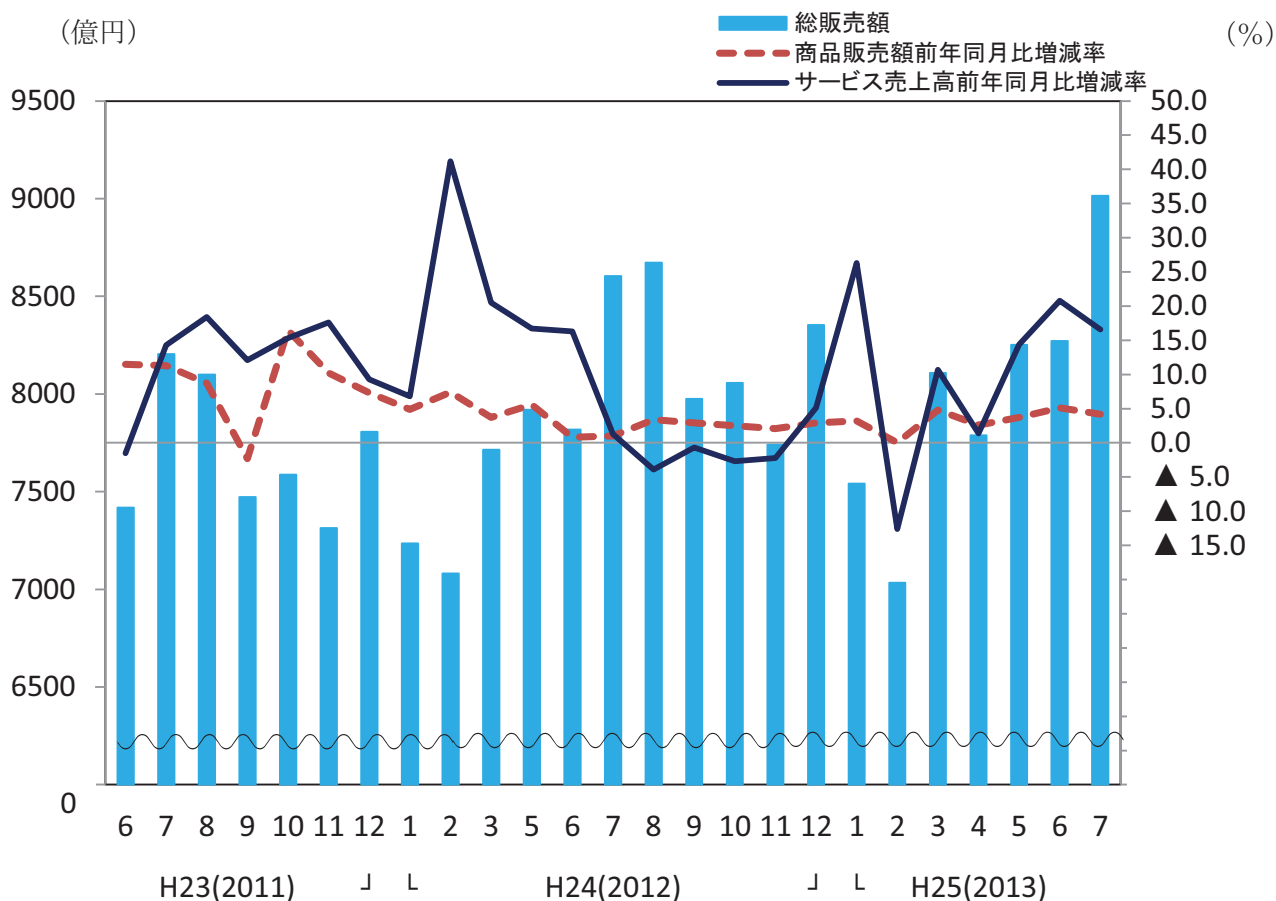

コンビニエンスストア販売額、前年（度、同期、同月）比増減率及び店舗数

Sales value of convenience stores,number of establishments and percentage change from the same month/term of the previous year

(単位：億円, 店, %)(100 million yen)

年 月	合 計									店舗数 Number of Establishments	Year and Month
				商品販売額			サービス売上高				
	Total	前年比	既存店		前年比	既存店		前年比	既存店		
平成 22 年	81,136	1.7	▲1.1	77,618	1.5	▲1.2	3,518	4.7	1.7	42,347	C.Y. 2010
23	87,747	8.1	5.6	84,018	8.2	5.7	3,729	6.0	3.3	43,373	2011
24	94,772	4.0	▲0.3	90,444	3.8	▲0.7	4,328	9.3	8.1	47,801	2012
平成 22 年度	82,657	4.1	1.5	79,120	4.1	1.5	3,537	5.6	2.4	42,412	F.Y. 2010
23	89,758	7.6	4.6	85,783	7.5	4.5	3,975	10.6	8.4	45,753	2011
24	95,423	3.3	▲1.3	91,022	3.2	▲1.5	4,400	5.9	4.3	48,406	2012
平成 24 年 4～6 月	23,336	5.8	1.6	22,253	5.2	0.9	1,084	20.0	17.9	46,359	Q2 2012
7～9	25,251	2.2	▲2.2	24,214	2.4	▲2.2	1,036	▲1.1	▲2.5	47,115	Q3
10～12	24,152	2.4	▲2.2	23,011	2.5	▲2.4	1,141	0.4	0.7	47,801	Q4
平成 25 年 1～3 月	22,684	3.0	▲2.1	21,545	2.8	▲2.3	1,139	6.8	3.1	48,406	Q1 2013
4～6	24,313	4.2	▲1.2	23,096	3.8	▲1.7	1,217	12.3	9.2	48,956	Q2
平成 24 年 5 月	7,920	6.0	1.7	7,567	5.6	1.2	353	16.7	14.4	46,245	May 2012
6	7,818	1.5	▲2.7	7,444	0.8	▲3.5	374	16.3	14.4	46,359	Jun.
7	8,604	1.0	▲3.4	8,226	1.0	▲3.6	378	1.3	▲0.4	46,603	Jul.
8	8,672	3.1	▲1.4	8,324	3.4	▲1.2	348	▲3.9	▲4.9	47,052	Aug.
9	7,975	2.7	▲1.7	7,664	2.9	▲1.6	310	▲0.7	▲2.2	47,115	Sep.
10	8,057	2.2	▲2.0	7,712	2.5	▲2.1	345	▲2.7	▲0.9	47,198	Oct.
11	7,741	1.9	▲2.6	7,390	2.1	▲2.7	351	▲2.2	▲0.3	47,550	Nov.
12	8,354	3.0	▲2.0	7,908	2.9	▲2.2	446	5.1	2.8	47,801	Dec.
平成 25 年 1 月	7,542	4.2	▲1.1	7,143	3.2	▲2.1	399	26.3	20.5	47,857	Jan. 2013
2	7,033	▲0.7	▲4.9	6,691	0.0	▲4.4	342	▲12.6	▲14.7	48,239	Feb.
3	8,108	5.1	▲0.4	7,711	4.8	▲0.8	398	10.7	6.7	48,406	Mar.
4	7,789	2.5	▲2.6	7,427	2.6	▲2.7	362	1.4	▲1.3	48,600	Apr.
5	8,252	4.2	▲1.2	7,849	3.7	▲1.7	403	14.4	9.6	48,834	May
6	8,272	5.8	0.1	7,820	5.1	▲0.8	452	20.8	18.9	48,956	Jun.
7	9,014	4.8	▲0.7	8,573	4.2	▲1.3	441	16.6	11.6	49,196	Jul.

注1：前年（度、同期、同月）比増減率の既存店は、調査月において、当月と前年同月でともに存在した店舗の数値である。

注2：平成24年1月分速報から調査対象事業所の見直しを行ったため、これに関わる前年(度、同期、同月比)増減率は、この見直しに伴うギャップを調整するリンク係数で処理した数値で計算してある。

Note1: "Adjusted" means that the percentage change is calculated only with figures collected from establishments which were surveyed in both years.

Note2: As the establishments subject to the research have been revised from the preliminary report in January, 2012, the percentage change from the same month/term of the previous year is calculated using the linked coefficient to adjust for discrepancies resulting from those revisions.

Table1 Commercial sales value by type of business and the percentage change from the same month/term of the previous year

注1:その他の卸売業は、日本標準産業分類の524, 549(5497を除く)。
注2:その他小売業は、日本標準産業分類の5814, 582, 59(592を除く), 60(601, 603を除く)。
注3:参考1は、日本標準産業分類の58, 59, 60。
注4:参考2は、日本標準産業分類の5814, 582, 59(592を除く), 60。
注5:参考3は、日本標準産業分類の5814, 582, 59(592を除く), 60(603を除く)。

その他の機械器具卸売業	家具・器具・化粧品の卸売業	医薬品の卸売業	その他の卸売業 (注1)	小売業	各種商品 小売業	織物・衣服・身の回り品 小売業	飲食料品 小売業	自動車 小売業	機械器具 小売業	燃料 小売業	医薬品・化粧品 小売業	その他小売業 (注2)	参考1 (注3)	参考2 (注4)	参考3 (注5)	Year and Month	
Others	Furniture & House Furnishings	Drugs & Toiletries	Others (*1)	Retail	General Merchandise	Fabrics Apparel & Accessories	Food & Beverages	Motor Vehicles	Machinery & Equipment	Fuel	Drug & Toiletry Stores	Others (*2)	(*3)	(*4)	(*5)		
7,011	3,173	23,802	29,467	136,479	13,080	10,562	42,794	15,952	9,516	12,899	-	-	70,042	44,575	31,676	C.Y. 2010	Sales value (billion yen)
6,679	3,200	24,452	32,734	135,157	12,783	10,686	43,607	13,697	8,404	13,446	8,419	24,116	68,081	45,981	32,535	2011	
6,496	3,100	24,420	32,754	137,585	12,681	10,942	44,026	16,586	7,027	13,552	8,579	24,191	69,936	46,322	32,770	2012	
6,937	3,129	24,189	30,410	135,564	12,961	10,479	43,084	14,769	9,301	13,179	-	-	69,040	44,970	31,791	F.Y. 2010	
6,628	3,190	24,369	32,799	136,709	12,829	10,844	43,831	14,817	8,066	13,575	8,475	24,272	69,204	46,322	32,747	2011	
6,394	3,072	24,571	32,742	137,184	12,650	10,984	44,062	16,016	6,966	13,636	8,634	24,235	69,488	46,505	32,869	2012	
1,591	778	6,119	8,092	34,162	3,022	2,779	10,851	4,301	1,675	3,225	2,112	6,197	17,511	11,535	8,310	Q2 2012	
1,593	746	6,062	8,076	33,651	3,006	2,492	11,028	4,120	1,845	3,089	2,163	5,907	17,124	11,159	8,070	Q3	
1,618	797	6,548	8,435	35,238	3,514	2,954	11,458	3,545	1,738	3,531	2,233	6,265	17,312	12,030	8,498	Q4	
1,593	750	5,842	8,140	34,132	3,107	2,759	10,726	4,051	1,708	3,791	2,125	5,866	17,540	11,782	7,991	Q1 2013	
1,510	709	6,272	8,183	34,417	3,073	2,904	10,965	4,128	1,639	3,290	2,165	6,253	17,475	11,708	8,418	Q2	
509	243	1,969	2,628	11,385	1,006	918	3,664	1,381	545	1,072	698	2,102	5,797	3,872	2,799	May 2012	
543	257	2,016	2,660	11,244	1,011	883	3,595	1,525	575	975	712	1,968	5,755	3,655	2,680	Jun.	
510	255	2,043	2,691	11,783	1,127	953	3,705	1,532	697	1,013	740	2,017	5,998	3,770	2,756	Jul.	
517	239	2,034	2,653	11,195	961	769	3,825	1,270	582	1,060	723	2,004	5,640	3,787	2,727	Aug.	
566	252	1,986	2,731	10,673	918	770	3,499	1,318	566	1,016	700	1,886	5,486	3,602	2,586	Sep.	
523	254	2,080	2,788	10,947	1,012	941	3,587	1,159	524	1,049	730	1,946	5,408	3,725	2,676	Oct.	
535	262	2,104	2,756	11,129	1,105	959	3,517	1,233	508	1,117	708	1,982	5,549	3,807	2,690	Nov.	
560	281	2,364	2,891	13,162	1,398	1,055	4,354	1,152	706	1,365	796	2,337	6,356	4,498	3,133	Dec.	
465	207	1,811	2,435	11,232	1,110	993	3,552	1,107	564	1,250	696	1,960	5,577	3,906	2,655	Jan. 2013	
503	242	1,891	2,661	10,532	907	754	3,403	1,258	515	1,246	680	1,768	5,468	3,695	2,449	Feb.	
624	301	2,140	3,044	12,368	1,090	1,012	3,770	1,685	628	1,294	749	2,138	6,495	4,181	2,887	Mar.	
513	251	2,199	2,849	11,515	992	966	3,625	1,408	527	1,157	722	2,117	5,931	3,996	2,839	Apr.	
475	222	2,033	2,679	11,479	1,015	970	3,712	1,294	521	1,107	727	2,134	5,783	3,968	2,861	May	
521	236	2,039	2,655	11,423	1,066	968	3,628	1,426	591	1,026	716	2,002	5,761	3,745	2,718	Jun.	
503	243	2,107	2,708	11,743	1,113	961	3,745	1,438	645	1,093	746	2,002	5,923	3,841	2,748	Jul.	
▲18.6	▲14.3	3.1	▲4.2	2.6	▲3.2	4.1	1.5	3.5	10.0	12.1	-	-	4.3	3.5	0.4	C.Y. 2010	Percentage change from the same month/term of the previous year (%)
▲4.7	0.8	2.7	11.1	▲1.0	▲2.3	1.2	1.9	▲14.1	▲11.7	4.2	-	-	▲2.8	3.2	2.7	2011	
▲2.7	▲3.1	▲0.1	0.1	1.8	▲0.8	2.4	1.0	21.1	▲16.4	0.8	1.9	0.3	2.7	0.7	0.7	2012	
▲11.6	▲11.9	4.6	1.1	1.1	▲2.7	1.6	2.0	▲8.2	5.3	9.9	-	-	1.2	3.8	1.5	F.Y. 2010	
▲4.5	2.0	0.7	7.9	0.8	▲1.0	3.5	1.7	0.3	▲13.3	3.0	-	-	0.2	3.0	3.0	2011	
▲3.5	▲3.7	0.8	▲0.2	0.3	▲1.4	1.3	0.5	8.1	▲13.6	0.5	1.9	▲0.2	0.4	0.4	0.4	2012	
▲1.6	▲2.3	1.8	2.5	2.5	▲1.7	2.0	0.5	44.5	▲26.7	1.5	1.1	0.1	4.7	0.7	0.3	Q2 2012	
▲4.8	▲5.4	▲0.8	▲3.5	0.1	▲2.7	0.9	0.4	15.0	▲15.6	▲4.0	2.6	▲1.2	0.3	▲1.3	▲0.2	Q3	
▲1.6	▲3.5	▲0.1	0.6	▲0.0	▲0.3	0.8	0.8	▲2.5	▲4.8	1.6	1.1	▲0.2	▲0.6	0.6	0.1	Q4	
▲6.0	▲3.7	2.7	▲0.1	▲1.2	▲1.0	1.5	0.3	▲12.3	▲3.5	2.3	2.6	0.8	▲2.5	1.6	1.3	Q1 2013	
▲5.1	▲8.9	2.5	1.1	0.7	1.7	4.5	1.1	▲4.0	▲2.2	2.0	2.5	0.9	▲0.2	1.5	1.3	Q2	
▲1.3	▲2.0	5.2	5.9	3.0	▲1.0	1.3	0.8	45.7	▲25.6	2.6	3.2	0.3	5.4	1.4	1.0	May 2012	
▲2.4	▲3.7	▲1.5	▲2.0	▲0.2	▲3.2	▲0.4	▲0.3	36.8	▲32.2	▲5.9	0.2	▲2.6	0.4	▲3.0	▲1.9	Jun.	
▲3.0	▲6.2	2.2	▲5.3	▲1.3	▲4.8	▲0.4	▲1.6	31.1	▲26.9	▲6.9	2.7	▲3.9	▲0.5	▲3.5	▲2.2	Jul.	
▲3.3	▲4.5	▲1.3	▲1.6	1.3	▲1.1	3.6	1.1	18.5	▲12.2	▲4.9	1.6	0.7	1.6	▲0.8	0.9	Aug.	
▲7.6	▲5.5	▲3.2	▲3.4	0.4	▲1.6	▲0.0	1.8	▲1.9	▲0.7	0.1	3.7	▲0.2	▲0.1	0.6	0.8	Sep.	
▲0.1	▲3.1	1.0	1.1	▲1.2	▲3.1	▲1.9	0.8	▲3.6	▲5.5	1.0	1.4	▲3.0	▲2.1	▲1.0	▲1.8	Oct.	
0.4	▲3.3	0.4	1.3	0.9	1.5	3.9	0.6	▲0.8	▲2.4	1.9	0.5	1.3	0.5	1.3	1.1	Nov.	
▲4.9	▲3.9	▲1.4	▲0.6	0.2	0.3	0.4	1.0	▲3.2	▲5.9	1.9	1.4	0.8	▲0.4	1.3	1.0	Dec.	
▲5.2	▲4.4	4.3	0.7	▲1.1	▲3.6	▲0.1	0.1	▲11.0	▲4.4	4.6	2.0	0.1	▲1.6	1.9	0.6	Jan. 2013	
▲5.1	▲3.2	1.2	▲0.2	▲2.2	▲3.3	▲1.5	▲1.0	▲10.4	▲4.2	2.0	0.7	▲1.2	▲2.8	0.2	▲0.7	Feb.	
▲7.4	▲3.6	2.6	▲0.8	▲0.3	4.0	5.6	1.8	▲14.6	▲2.1	0.3	5.0	3.1	▲2.9	2.5	3.6	Mar.	
▲4.7	▲10.0	3.0	1.6	▲0.2	▲1.2	▲1.2	0.9	0.9	▲5.1	▲1.8	2.8	▲0.5	▲0.5	▲0.3	0.3	Apr.	
▲6.5	▲8.7	3.2	1.9	0.8	0.9	5.6	1.3	▲6.2	▲4.4	3.2	4.2	1.5	▲0.2	2.5	2.2	May	
▲4.1	▲7.9	1.2	▲0.2	1.6	5.4	9.7	0.9	▲6.5	2.7	5.2	0.6	1.7	0.1	2.4	1.4	Jun.	
▲1.4	▲4.7	3.1	0.6	▲0.3	▲1.2	0.9	1.1	▲6.2	▲7.4	7.9	0.9	▲0.7	▲1.3	1.9	▲0.3	Jul.	

Note1 : "Others" of wholesale trade refers to items classified under as 524 and 549(excluding 5497).
Note2 : "Others" of retail trade refers to items classified under as 5814,582,59(excluding 592) and 60(excluding 601 and 603).
Note3 : "※3" of retail trade refers to items classified under as 58,59 and 60.
Note4 : "※4" of retail trade refers to items classified under as 5814,582, 59(excluding 592) and 60.
Note5 : "※5" of retail trade refers to items classified under as 5814,582,59(excluding 592) and 60(excluding 603).

Table 2 Indices of commercial sales value by type of business

(1) Original indices

注1：その他の卸売業は、日本標準産業分類の524, 549 (5497を除く)。
注2：医薬品・化粧品小売業を含むその他小売業は、日本標準産業分類の5814, 582, 59 (592を除く), 60 (603を除く)。

平成22年=100

Seasonal adjustment indices
(C.Y.2010 average=100)

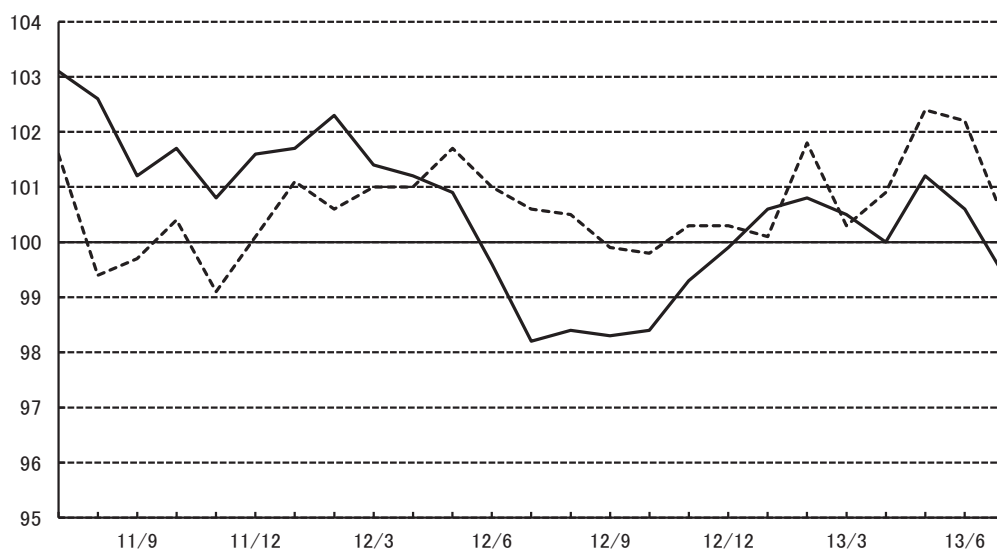

														Year and Month			
電 機 器 卸 売 業	気 械 具 卸 売 業	その 他 の 機 械 具 卸 売 業	家具・ 建具・ じゅう器 卸売業	医薬品・ 化粧品 卸売業	その他 の 卸売業 (注1)	小 売 業	各 種 商 品 小 売 業	織物・ 衣服・ 身の回 り品 小売業	飲 食 料 品 小 売 業	その他 の 小 売 業	自 動 車 小 売 業	機 械 具 小 売 業	燃 料 小 売 業			(注2) 医薬品・化 粧品小売業 を含むその 他小売業	
Electrical Machinery & Equipment	Others	Furniture & House Furnishings	Drugs & Toiletries	Others(*1)	Retail	General Merchandise	Fabrics Apparel & Accessories	Food & Beverages	Others	Motor Vehicles	Machinery & Equipment	Fuel	Others (*2)				
100.0	100.0	100.0	100.0	100.0	100.0	100.0	100.0	100.0	100.0	100.0	100.0	100.0	100.0	C.Y. 2010			
101.4	95.3	100.8	102.7	111.1	99.0	97.7	101.2	101.9	97.2	85.9	88.3	104.2	102.7	2011			
95.9	92.7	97.7	102.6	111.2	100.8	97.0	103.6	102.9	99.9	104.0	73.9	105.1	103.5	2012			
91.7	90.8	98.1	102.8	109.8	100.1	92.4	105.2	101.4	100.0	107.9	70.4	100.0	104.9	Q2 2012			
99.6	90.9	94.1	101.9	109.6	98.6	91.9	94.4	103.1	97.8	103.3	77.6	95.8	101.9	Q3			
94.4	92.3	100.5	110.0	114.5	103.3	107.5	111.9	107.1	98.9	88.9	73.0	109.5	107.3	Q4			
92.5	90.9	94.5	98.2	110.5	100.0	95.0	104.5	100.2	100.2	101.6	71.8	117.5	100.9	Q1 2013			
88.5	86.2	89.4	105.4	111.1	100.8	94.0	110.0	102.5	99.8	103.5	68.9	102.0	106.3	Q2			
85.3	87.1	91.9	99.3	107.0	100.1	92.3	104.3	102.7	99.3	103.9	68.7	99.8	106.0	May 2012			
103.1	93.0	97.0	101.6	108.3	98.9	92.8	100.3	100.8	98.6	114.7	72.5	90.7	101.5	Jun.			
99.6	87.3	96.6	103.0	109.6	103.6	103.4	108.2	103.9	102.8	115.3	87.8	94.3	104.4	Jul.			
92.9	88.5	90.3	102.5	108.0	98.4	88.2	87.4	107.2	96.6	95.5	73.5	98.6	103.3	Aug.			
106.2	96.8	95.3	100.1	111.2	93.8	84.2	87.5	98.1	94.0	99.2	71.4	94.5	98.0	Sep.			
88.8	89.5	96.0	104.8	113.6	96.3	92.8	106.9	100.6	92.7	87.2	66.0	97.6	101.4	Oct.			
92.5	91.5	99.1	106.1	112.2	97.9	101.4	108.9	98.6	95.1	92.8	64.1	103.9	101.9	Nov.			
101.8	95.9	106.3	119.2	117.7	115.7	128.2	119.8	122.1	108.9	86.7	89.0	127.0	118.7	Dec.			
76.9	79.7	78.1	91.3	99.2	98.8	101.8	112.8	99.6	95.6	83.3	71.1	116.3	100.6	Jan. 2013			
87.8	86.1	91.6	95.4	108.4	92.6	83.2	85.6	95.4	93.7	94.6	65.0	115.9	92.8	Feb.			
112.9	106.8	113.9	107.9	123.9	108.7	100.0	115.0	105.7	111.3	126.8	79.2	120.4	109.4	Mar.			
82.9	87.9	94.9	110.9	116.0	101.2	91.0	109.8	101.7	101.6	105.9	66.5	107.6	107.6	Apr.			
84.1	81.4	83.9	102.5	109.1	100.9	93.1	110.2	104.1	99.1	97.4	65.7	103.0	108.4	May			
98.5	89.2	89.4	102.8	108.1	100.4	97.8	110.0	101.7	98.7	107.2	74.5	95.5	103.0	Jun.			
95.4	86.0	92.0	106.2	110.3	103.2	102.1	109.2	105.0	101.5	108.1	81.3	101.7	104.1	Jul.			

Note1 : "Others" of wholesale trade refers to items classified under as 524 and 549(excluding 5497).

Note2 : "Others"(including Drug and Toiletry stores) of retail trade refers to items classified under as 5814,582,59(excluding 592) and 60 (excluding 603).

第2表 業種別商業販売額指数

Table2 Indices of commercial sales value by type of business

(2) 季節調整済指数及び前期（月）比増減率

(2) Seasonal adjustment indices

	年 月			商 業 計													
						卸売業	各 種 品 卸売業	繊維品 卸売業	衣服・身の回り品 卸売業	農畜産物・水産物 卸売業	食料・飲料 卸売業	建 築 材 料 卸売業	化 学 品 製 卸売業	鉱物・金属材料 卸売業	機 械 具 卸売業	一 般 機 器 卸売業	自 動 車 卸売業
				Total	Wholesale		General Merchandise	Textiles	Apparel & Accessories	Farm & Aquatic Products	Food & Beverages	Building Materials	Chemicals	Minerals & Metals	Machinery & Equipment	General Machinery & Equipment	Motor Vehicles
季 節 調 整 済 指 数 （平成22年Ⅱ 100）	平成 24 年	4～6月	101.2	100.6	109.1	98.9	95.1	86.0	105.2	105.3	91.2	99.7	95.8	91.6	99.5		
		7～9	98.6	98.3	102.8	97.1	94.8	81.1	101.9	106.4	89.1	96.9	95.2	90.4	97.3		
		10～12	99.3	99.2	104.2	99.5	95.9	84.4	104.4	107.5	92.6	100.2	92.5	89.7	93.3		
	平成 25 年	1～3月	100.3	100.6	115.1	107.3	93.6	83.1	106.9	110.0	94.6	104.2	90.7	87.2	93.1		
		4～6	101.4	100.6	106.4	104.2	93.4	84.3	108.9	115.2	94.6	101.1	91.7	86.5	94.0		
	平成 24 年	5月	102.7	100.9	110.6	100.8	96.7	86.2	105.5	105.8	91.9	100.3	96.2	92.2	100.9		
		6	99.5	99.6	105.0	97.2	94.7	84.2	104.1	106.0	89.9	98.3	96.1	90.1	99.5		
		7	98.8	98.2	104.4	97.7	95.1	81.3	100.7	106.1	88.1	96.8	95.7	91.5	100.4		
		8	99.2	98.4	102.7	96.5	95.9	81.8	102.2	106.2	89.7	96.5	95.1	89.8	97.5		
		9	97.9	98.3	101.4	97.0	93.3	80.2	102.8	106.8	89.4	97.3	94.9	89.8	94.0		
		10	99.4	98.4	102.2	97.9	94.5	83.4	104.2	107.3	90.9	99.6	92.3	90.3	93.7		
		11	99.3	99.3	104.4	98.6	98.1	84.0	104.2	106.8	92.4	99.8	92.3	89.0	92.6		
		12	99.2	99.9	106.1	102.1	95.2	85.7	104.7	108.3	94.4	101.1	93.0	89.8	93.7		
	平成 25 年	1月	100.1	100.6	115.8	107.1	95.5	84.6	103.5	104.2	92.2	102.9	88.7	86.0	92.1		
		2	100.7	100.8	120.5	105.7	90.9	83.5	108.8	110.0	96.4	107.0	90.0	86.1	92.0		
		3	100.2	100.5	108.9	109.1	94.3	81.3	108.3	115.9	95.3	102.8	93.3	89.6	95.3		
		4	101.2	100.0	102.0	107.2	94.3	85.0	108.9	114.4	94.1	101.2	90.2	83.6	96.5		
		5	103.1	101.2	108.2	105.1	88.5	84.3	108.0	115.2	96.0	102.5	92.7	87.4	93.6		
		6	100.0	100.6	109.0	100.2	97.4	83.5	109.8	115.9	93.6	99.6	92.1	88.6	92.0		
		7	100.2	99.4	107.2	100.1	90.7	82.1	106.2	113.5	90.8	100.4	91.4	88.6	94.7		
前 期 （月） 比 増 減 率 （％）	平成 24 年	4～6月	▲0.4	▲1.2	▲4.0	▲4.1	4.7	▲4.2	▲1.4	2.0	0.0	▲1.9	▲0.4	▲1.6	2.1		
		7～9	▲2.6	▲2.3	▲5.8	▲1.8	▲0.3	▲5.7	▲3.1	1.0	▲2.3	▲2.8	▲0.6	▲1.3	▲2.2		
		10～12	0.7	0.9	1.4	2.5	1.2	4.1	2.5	1.0	3.9	3.4	▲2.8	▲0.8	▲4.1		
	平成 25 年	1～3月	1.0	1.4	10.5	7.8	▲2.4	▲1.5	2.4	2.3	2.2	4.0	▲1.9	▲2.8	▲0.2		
		4～6	1.1	0.0	▲7.6	▲2.9	▲0.2	1.4	1.9	4.7	0.0	▲3.0	1.1	▲0.8	1.0		
	平成 24 年	5月	1.4	▲0.3	▲0.9	2.2	2.9	▲1.7	▲0.6	1.6	0.1	▲0.3	1.1	▲0.3	3.0		
		6	▲3.1	▲1.3	▲5.1	▲3.6	▲2.1	▲2.3	▲1.3	0.2	▲2.2	▲2.0	▲0.1	▲2.3	▲1.4		
		7	▲0.7	▲1.4	▲0.6	0.5	0.4	▲3.4	▲3.3	0.1	▲2.0	▲1.5	▲0.4	1.6	0.9		
		8	0.4	0.2	▲1.6	▲1.2	0.8	0.6	1.5	0.1	1.8	▲0.3	▲0.6	▲1.9	▲2.9		
		9	▲1.3	▲0.1	▲1.3	0.5	▲2.7	▲2.0	0.6	0.6	▲0.3	0.8	▲0.2	0.0	▲3.6		
		10	1.5	0.1	0.8	0.9	1.3	4.0	1.4	0.5	1.7	2.4	▲2.7	0.6	▲0.3		
		11	▲0.1	0.9	2.2	0.7	3.8	0.7	0.0	▲0.5	1.7	0.2	0.0	▲1.4	▲1.2		
		12	▲0.1	0.6	1.6	3.5	▲3.0	2.0	0.5	1.4	2.2	1.3	0.8	0.9	1.2		
	平成 25 年	1月	0.9	0.7	9.1	4.9	0.3	▲1.3	▲1.1	▲3.8	▲2.3	1.8	▲4.6	▲4.2	▲1.7		
		2	0.6	0.2	4.1	▲1.3	▲4.8	▲1.3	5.1	5.6	4.6	4.0	1.5	0.1	▲0.1		
		3	▲0.5	▲0.3	▲9.6	3.2	3.7	▲2.6	▲0.5	5.4	▲1.1	▲3.9	3.7	4.1	3.6		
		4	1.0	▲0.5	▲6.3	▲1.7	0.0	4.6	0.6	▲1.3	▲1.3	▲1.6	▲3.3	▲6.7	1.3		
		5	1.9	1.2	6.1	▲2.0	▲6.2	▲0.8	▲0.8	0.7	2.0	1.3	2.8	4.5	▲3.0		
		6	▲3.0	▲0.6	0.7	▲4.7	10.1	▲0.9	1.7	0.6	▲2.5	▲2.8	▲0.6	1.4	▲1.7		
		7	0.2	▲1.2	▲1.7	▲0.1	▲6.9	▲1.7	▲3.3	▲2.1	▲3.0	0.8	▲0.8	0.0	2.9		

注1：その他の卸売業は、日本標準産業分類の524, 549(6497を除く)。

注2：医薬品・化粧品小売業を含むその他小売業は、日本標準産業分類の5814, 582, 59（592を除く）, 60(603を除く)。

														Year and Month			
電機器具卸売業	機械器具卸売業	その他の機械器具卸売業	家具・建具・じゅう器卸売業	医薬品・化粧品卸売業	その他の卸売業(注1)	小売業	各商種小売業	織物・衣服・身の回り品小売業	飲食料品小売業	その他の小売業	自動車小売業	機械器具小売業	燃料小売業				医薬品・化粧品小売業を含むその他小売業
					Retail												
Electrical Machinery & Equipment	Others	Furniture & House Furnishings	Drugs & Toiletries	Others(*1)		General Merchandise	Fabrics Apparel & Accessories	Food & Beverages	Others	Motor Vehicles	Machinery & Equipment	Fuel	Others (*2)				
97.2	94.0	99.4	103.1	110.9	101.2	96.7	104.1	102.6	100.5	111.6	74.5	104.5	103.3	Q2	2012	Seasonal adjustment indices (C.Y.2010 average = 100)	
96.9	91.0	96.6	102.2	110.8	100.3	95.8	102.5	102.5	99.0	102.7	74.3	100.9	103.4	Q3			
94.0	91.8	96.2	102.2	111.3	100.1	97.3	104.0	102.9	99.0	96.3	71.5	106.3	103.8	Q4			
90.2	88.7	94.8	105.5	112.3	100.7	97.2	105.1	103.7	98.8	92.2	72.5	111.5	104.8	Q1	2013		
93.8	89.2	90.5	105.7	112.2	101.8	98.3	108.9	103.7	100.1	106.8	72.6	106.7	104.7	Q2			
97.0	94.6	99.4	103.4	111.0	101.7	97.4	104.3	102.8	101.1	111.6	75.2	105.0	104.1	May	2012		
97.2	92.7	98.2	102.5	109.7	101.0	95.6	102.3	102.5	100.0	112.1	74.0	97.7	103.1	Jun.			
96.7	91.1	97.0	102.5	110.2	100.6	95.7	102.6	102.2	98.6	107.8	76.9	96.3	102.5	Jul.			
97.2	92.2	96.4	102.6	110.7	100.5	96.8	105.0	102.9	99.7	104.7	72.3	101.2	104.0	Aug.			
96.7	89.6	96.5	101.5	111.5	99.9	94.8	99.9	102.4	98.6	95.5	73.8	105.2	103.6	Sep.			
93.7	91.8	96.5	101.5	111.5	99.8	96.0	103.1	103.3	98.1	93.2	73.0	104.3	103.1	Oct.			
94.4	93.7	95.1	102.3	111.1	100.3	98.6	105.6	102.7	99.5	97.8	70.9	106.1	104.1	Nov.			
94.0	90.0	97.1	102.9	111.4	100.3	97.2	103.3	102.8	99.4	97.9	70.7	108.4	104.2	Dec.			
89.1	88.9	92.6	105.2	109.4	100.1	94.5	104.0	103.2	99.1	90.9	72.2	108.9	104.4	Jan.	2013		
90.3	89.2	95.1	105.9	115.1	101.8	97.1	102.9	103.6	100.2	91.7	73.2	113.0	104.0	Feb.			
91.2	87.9	96.8	105.5	112.3	100.3	99.9	108.4	104.4	97.2	94.0	72.2	112.6	105.9	Mar.			
93.2	89.7	90.1	104.7	111.7	100.9	96.3	105.4	104.0	99.7	111.0	71.1	106.1	103.4	Apr.			
95.6	88.1	89.3	106.8	113.2	102.4	98.2	110.1	104.2	100.6	104.2	71.6	109.5	106.4	May			
92.7	89.8	92.2	105.5	111.6	102.2	100.4	111.2	103.0	99.9	105.2	75.2	104.5	104.3	Jun.			
92.5	89.4	92.4	103.9	109.5	100.4	95.0	104.6	103.7	97.3	99.7	71.8	103.3	102.4	Jul.			
1.6	▲0.1	0.8	1.0	▲0.3	0.3	▲0.4	1.4	▲0.4	0.1	5.3	0.1	▲2.1	0.4	Q2	2012	Percentage change from the previous month/term (%)	
▲0.3	▲3.2	▲2.8	▲0.9	▲0.1	▲0.9	▲0.9	▲1.5	▲0.1	▲1.5	▲8.0	▲0.3	▲3.4	0.1	Q3			
▲3.0	0.9	▲0.4	0.0	0.5	▲0.2	1.6	1.5	0.4	0.0	▲6.2	▲3.8	5.4	0.4	Q4			
▲4.0	▲3.4	▲1.5	3.2	0.9	0.6	▲0.1	1.1	0.8	▲0.2	▲4.3	1.4	4.9	1.0	Q1	2013		
4.0	0.6	▲4.5	0.2	▲0.1	1.1	1.1	3.6	0.0	1.3	15.8	0.1	▲4.3	▲0.1	Q2			
▲0.5	▲0.2	▲1.3	0.0	▲0.8	0.7	0.3	▲1.4	0.2	0.8	0.5	1.2	▲5.1	1.5	May	2012		
0.2	▲2.0	▲1.2	▲0.9	▲1.2	▲0.7	▲1.8	▲1.9	▲0.3	▲1.1	0.4	▲1.6	▲7.0	▲1.0	Jun.			
▲0.5	▲1.7	▲1.2	0.0	0.5	▲0.4	0.1	0.3	▲0.3	▲1.4	▲3.8	3.9	▲1.4	▲0.6	Jul.			
0.5	1.2	▲0.6	0.1	0.5	▲0.1	1.1	2.3	0.7	1.1	▲2.9	▲6.0	5.1	1.5	Aug.			
▲0.5	▲2.8	0.1	▲1.1	0.7	▲0.6	▲2.1	▲4.9	▲0.5	▲1.1	▲8.8	2.1	4.0	▲0.4	Sep.			
▲3.1	2.5	0.0	0.0	0.0	▲0.1	1.3	3.2	0.9	▲0.5	▲2.4	▲1.1	▲0.9	▲0.5	Oct.			
0.7	2.1	▲1.5	0.8	▲0.4	0.5	2.7	2.4	▲0.6	1.4	4.9	▲2.9	1.7	1.0	Nov.			
▲0.4	▲3.9	2.1	0.6	0.3	0.0	▲1.4	▲2.2	0.1	▲0.1	0.1	▲0.3	2.2	0.1	Dec.			
▲5.2	▲1.2	▲4.6	2.2	▲1.8	▲0.2	▲2.8	0.7	0.4	▲0.3	▲7.2	2.1	0.5	0.2	Jan.	2013		
1.3	0.3	2.7	0.7	5.2	1.7	2.8	▲1.1	0.4	1.1	0.9	1.4	3.8	▲0.4	Feb.			
1.0	▲1.5	1.8	▲0.4	▲2.4	▲1.5	2.9	5.3	0.8	▲3.0	2.5	▲1.4	▲0.4	1.8	Mar.			
2.2	2.0	▲6.9	▲0.8	▲0.5	0.6	▲3.6	▲2.8	▲0.4	2.6	18.1	▲1.5	▲5.8	▲2.4	Apr.			
2.6	▲1.8	▲0.9	2.0	1.3	1.5	2.0	4.5	0.2	0.9	▲6.1	0.7	3.2	2.9	May			
▲3.0	1.9	3.2	▲1.2	▲1.4	▲0.2	2.2	1.0	▲1.2	▲0.7	1.0	5.0	▲4.6	▲2.0	Jun.			
▲0.2	▲0.4	0.2	▲1.5	▲1.9	▲1.8	▲5.4	▲5.9	0.7	▲2.6	▲5.2	▲4.5	▲1.1	▲1.8	Jul.			

Note1 : "Others" of wholesale trade refers to items classified under as 524 and 549(excluding 5497).

Note2 : "Others"(including Drug and Toiletry stores) of retail trade refers to items classified under as 5814,582,59(excluding 592) and 60 (excluding 603).

Table3 Large-scale wholesale sales value by goods and the percentage change from the same month/term of the previous year

注1：平成22年7月に標本の入替えを行ったため、これに関わる前年(度、同期、同月)比増減率は、標本の入替えに伴うギャップを調整するリンク係数で処理した数値で計算してある。
注2：「鉄鋼」については、一部事業所で数値の訂正があり、平成23年1月～12月分まで遡及して年間補正を行ったため、これに関わる前年(度、同期、同月)比増減率は、ギャップを調整するリンク係数で処理した数値で計算してある。

鉄 鋼	非鉄金属	一 般 機械器具	自 動 車	その他の 輸 送 用 機械器具	家 庭 用 電 気 機械器具	その他の 機械器具	建築材料	紙 ・ 紙 製 品	その他の 商 品	Year and Month	
Iron & Steel	Non-ferrous Metals	Industrial Machinery	Motor Vehicles	Other Transport Equipment	Household Electrical Machinery	Other Machinery	Construction Materials	Paper & Paper Products	Others		
9,364	3,207	7,435	6,238	2,368	5,637	13,414	1,001	2,432	7,924	C.Y.	2010
10,935	3,228	6,948	6,197	2,147	5,405	11,783	1,108	2,142	8,777		2011
10,052	2,811	6,527	6,430	1,951	4,262	11,251	1,172	1,989	8,757		2012
9,914	3,213	7,190	6,276	2,349	6,027	13,046	1,040	2,366	8,188	F.Y.	2010
10,848	3,140	7,072	6,320	2,146	5,184	11,767	1,118	2,095	8,778		2011
9,794	2,817	6,364	6,368	1,894	4,137	10,956	1,203	1,949	8,754		2012
2,469	727	1,518	1,576	523	1,090	2,484	272	500	2,123	Q2	2012
2,492	670	1,613	1,598	416	1,024	2,874	292	501	2,156	Q3	
2,430	656	1,548	1,565	434	1,112	2,564	325	480	2,289	Q4	
2,404	764	1,686	1,630	520	911	3,034	313	468	2,186	Q1	2013
2,413	718	1,474	1,576	449	999	2,459	318	476	2,160	Q2	
813	235	464	492	161	331	765	90	164	701	May	2012
872	241	523	567	203	411	992	93	169	689	Jun.	
908	227	544	526	124	373	859	99	167	700	Jul.	
790	219	470	485	117	323	819	97	165	688	Aug.	
794	225	599	587	175	329	1,197	96	168	768	Sep.	
860	231	550	528	114	337	749	108	161	733	Oct.	
826	217	478	506	121	341	808	110	160	742	Nov.	
744	208	520	531	199	434	1,008	107	160	814	Dec.	
748	251	437	453	165	259	711	96	142	607	Jan.	2013
766	244	455	523	130	290	853	99	153	702	Feb.	
890	269	794	653	225	362	1,470	118	173	877	Mar.	
775	260	512	510	114	293	689	106	158	745	Apr.	
811	225	440	495	124	324	765	106	158	726	May	
827	232	521	571	211	382	1,005	106	160	689	Jun.	
904	251	553	574	106	363	873	113	162	718	Jul.	
15.1	19.4	11.7	36.2	15.3	10.1	4.7	▲0.9	▲1.2	5.6	C.Y.	2010
6.1	4.6	▲3.9	▲4.0	▲15.3	▲21.3	▲8.0	5.4	▲10.2	5.0		2011
▲8.1	▲12.9	▲6.1	3.8	▲9.1	▲21.2	▲4.5	5.8	▲7.2	▲0.2		2012
17.5	11.8	5.4	19.9	11.6	2.9	3.4	4.7	▲3.3	3.7	F.Y.	2010
2.2	▲0.3	▲0.3	▲1.0	▲11.3	▲22.3	▲7.9	5.1	▲10.6	4.5		2011
▲9.7	▲10.3	▲10.0	0.8	▲11.7	▲20.2	▲6.9	7.5	▲7.0	▲0.3		2012
▲4.4	▲7.6	▲4.4	16.1	6.7	▲24.3	▲5.7	3.6	▲5.0	▲2.4	Q2	2012
▲11.9	▲20.8	▲13.6	▲2.5	▲22.5	▲27.2	▲5.4	4.4	▲5.7	▲1.2	Q3	
▲12.5	▲12.5	▲12.5	▲4.2	▲19.6	▲14.6	▲7.3	10.8	▲9.3	2.6	Q4	
▲9.7	0.8	▲8.8	▲3.6	▲10.0	▲12.0	▲8.8	10.9	▲7.9	▲0.1	Q1	2013
▲2.2	▲1.3	▲2.9	0.0	▲14.2	▲8.3	▲1.0	17.1	▲4.9	1.8	Q2	
▲0.9	▲5.0	2.5	18.1	34.4	▲20.9	▲5.2	11.5	▲3.3	0.7	May	2012
▲7.2	▲10.0	▲11.9	2.2	▲5.7	▲29.0	▲7.7	2.0	▲5.2	▲4.9	Jun.	
▲4.0	▲14.9	▲15.7	▲0.9	▲2.9	▲35.9	▲1.4	10.4	▲3.2	▲0.1	Jul.	
▲12.1	▲21.3	▲15.0	1.4	▲26.3	▲21.1	▲8.3	0.0	▲4.9	0.5	Aug.	
▲19.3	▲25.6	▲10.4	▲6.9	▲30.1	▲20.9	▲6.1	3.1	▲8.8	▲3.7	Sep.	
▲10.9	▲12.5	▲4.5	▲5.0	▲23.9	▲15.3	▲13.7	9.9	▲8.2	2.9	Oct.	
▲9.0	▲8.5	▲4.9	▲3.6	▲17.7	▲16.3	▲2.9	12.3	▲10.0	2.7	Nov.	
▲17.8	▲16.4	▲24.8	▲3.8	▲18.1	▲12.7	▲5.6	10.3	▲9.7	2.3	Dec.	
▲9.3	17.6	▲9.1	▲1.3	3.4	▲12.9	▲5.0	8.3	▲7.7	▲1.7	Jan.	2013
▲12.1	▲6.4	▲12.0	▲7.1	▲17.0	▲14.3	▲7.2	7.2	▲9.1	0.2	Feb.	
▲7.8	▲5.3	▲6.7	▲2.4	▲13.9	▲9.4	▲11.5	16.6	▲6.9	0.7	Mar.	
▲1.2	3.5	▲3.6	▲1.2	▲28.5	▲15.8	▲5.4	19.8	▲5.1	1.6	Apr.	
▲0.2	▲4.3	▲5.1	0.5	▲23.1	▲2.2	0.0	17.6	▲3.9	3.6	May	
▲5.1	▲3.5	▲0.3	0.7	4.0	▲7.0	1.3	14.0	▲5.5	0.0	Jun.	
▲0.4	10.6	1.5	9.2	▲14.2	▲2.7	1.7	13.7	▲3.5	2.6	Jul.	
1.0198	0.9274	0.9447	1.0740	1.1595	1.6833	0.9105	1.1077	0.9639	1.1181		
1.0903											

Note1: The sample of stores was switched on July, 2010. Therefore, percentage changes from the same month/term of the previous year are calculated using the linked coefficient to adjust for gaps caused by those changes.

Note2: Regarding "Iron & Steel", comparison ratios such as annual, periodical and monthly comparisons to the previous year are calculated with linked coefficients in order to avoid the time-series breaks□
which occur as the result of the modification of establishment data and consequent retroactive change to the data for the period between January and December 2011.

第4表 大型小売店業態別、商品別販売額等及び前年（度、同期、同月）比増減率

Table4 Large-scale retail store sales value by type of business,by goods and percentage change from the same month/term of the previous year

(1) 合計 (百貨店+スーパー)		(1)Total (Department stores+Supermarkets)													Year and Month			
年 月	合 計	Total	衣 料 品					飲 食 料 品	そ の 他					Year and Month				
			紳士服・洋品	婦人・子供服・洋品	その他の衣料品	身の回り品			家具	家庭用電気機械器具	家庭用品	その他商品	食 堂・喫 茶					
		Clothes					Food and Beverages		Others									
		Men's		Women's and Children's		Other Clothing	Accessories			Furniture	Household Electric Appliances	Household Equipment	Others	Restaurants and Café				
販 売 額 (億円)	平成 22 年	195,791	47,585	8,034	25,324	3,347	10,881	101,902	46,304	1,793	2,928	7,014	32,448	2,122	C.Y.	2010		
	23	195,933	45,906	7,871	24,174	3,354	10,507	103,937	46,090	1,743	2,672	6,886	32,735	2,054		2011		
	24	195,916	45,704	8,038	24,010	3,021	10,636	104,515	45,697	1,773	2,290	6,577	33,010	2,048		2012		
	平成 22 年度	195,785	46,497	7,850	24,727	3,293	10,627	102,892	46,396	1,778	2,933	7,052	32,557	2,076	F.Y.	2010		
	23	197,008	46,368	8,021	24,373	3,375	10,598	104,528	46,112	1,742	2,576	6,803	32,912	2,079		2011		
	24	195,551	45,650	8,025	23,928	2,942	10,755	104,252	45,649	1,772	2,252	6,548	33,023	2,054		2012		
	平成 24 年 4～6月	47,101	11,097	2,008	5,823	670	2,596	24,885	11,118	419	514	1,610	8,088	487	Q2	2012		
	7～9	47,391	10,234	1,602	5,416	697	2,519	26,062	11,095	430	542	1,604	7,983	535	Q3			
	10～12	53,350	12,763	2,461	6,503	884	2,915	28,084	12,503	506	641	1,776	9,053	527	Q4			
	平成 25 年 1～3月	47,709	11,555	1,954	6,186	690	2,725	25,221	10,933	416	555	1,558	7,900	505	Q1	2013		
	4～6	47,782	11,278	2,008	5,882	684	2,704	25,193	11,311	411	498	1,645	8,248	508	Q2			
	平成 24 年 5月	15,755	3,750	662	1,980	223	886	8,279	3,726	139	173	539	2,709	165	May	2012		
	6	15,682	3,583	713	1,805	234	832	8,489	3,610	138	176	526	2,609	161	Jun.			
	7	17,123	4,124	679	2,202	287	956	9,112	3,887	164	216	569	2,752	187	Jul.			
	8	15,568	2,991	465	1,550	215	760	8,852	3,725	139	180	533	2,687	187	Aug.			
	9	14,700	3,119	458	1,665	195	802	8,098	3,483	128	147	502	2,544	162	Sep.			
	10	15,672	3,931	702	2,100	267	862	8,152	3,590	153	162	520	2,593	161	Oct.			
	11	16,630	4,177	829	2,177	288	883	8,612	3,841	166	201	551	2,754	168	Nov.			
	12	21,048	4,656	930	2,226	329	1,171	11,320	5,072	187	278	704	3,706	197	Dec.			
	平成 25 年 1月	16,872	4,516	833	2,403	268	1,011	8,611	3,745	144	202	549	2,672	176	Jan.	2013		
	2	14,239	2,949	482	1,535	193	740	8,041	3,248	122	154	456	2,368	148	Feb.			
	3	16,598	4,089	639	2,248	229	974	8,569	3,940	150	198	552	2,859	180	Mar.			
	4	15,508	3,629	603	1,944	207	874	8,136	3,743	136	159	540	2,744	163	Apr.			
	5	15,889	3,756	656	1,972	222	905	8,348	3,786	136	165	544	2,768	173	May			
	6	16,385	3,893	749	1,966	254	924	8,709	3,782	139	174	562	2,736	172	Jun.			
	7	17,124	3,868	624	2,040	275	929	9,387	3,869	151	178	589	2,762	190	Jul.			
前年(度、同期、同月)比増減率(%)	平成 22 年	▲2.1	▲6.3	▲8.2	▲6.3	0.2	▲6.6	▲0.2	▲1.4	▲4.8	8.4	▲0.3	▲2.0	▲4.7	C.Y.	2010		
	23	▲0.9	▲3.5	▲2.0	▲4.5	0.2	▲3.4	0.7	▲1.7	▲3.6	▲11.1	▲2.9	▲0.4	▲3.3		2011		
	24	▲0.0	▲0.4	2.1	▲0.7	▲9.9	1.2	0.6	▲0.9	1.7	▲14.3	▲4.5	0.8	▲0.3		2012		
	平成 22 年度	▲1.5	▲6.2	▲8.1	▲6.3	1.3	▲6.8	0.6	▲1.0	▲3.3	5.9	0.5	▲1.4	▲5.1	F.Y.	2010		
	23	0.1	▲0.3	2.2	▲1.4	2.5	▲0.3	1.0	▲1.3	▲2.4	▲13.2	▲4.1	0.4	0.1		2011		
	24	▲0.7	▲1.5	0.0	▲1.8	▲12.8	1.5	▲0.3	▲1.0	1.7	▲12.6	▲3.7	0.3	▲1.2		2012		
	平成 24 年 4～6月	▲0.7	▲2.0	0.4	▲1.6	▲16.3	▲0.2	0.1	▲1.4	2.3	▲20.4	▲4.5	0.6	▲2.9	Q2	2012		
	7～9	▲1.6	▲2.9	▲1.5	▲2.8	▲13.0	▲0.8	▲0.7	▲2.3	2.3	▲19.1	▲5.0	▲0.5	▲3.0	Q3			
	10～12	0.0	▲1.1	1.4	▲1.8	▲12.0	2.3	0.5	0.1	2.5	▲3.9	▲3.6	1.0	▲0.0	Q4			
	平成 25 年 1～3月	▲0.8	▲0.5	▲0.7	▲1.3	▲10.2	4.5	▲1.0	▲0.4	▲0.4	▲6.3	▲1.8	0.2	1.2	Q1	2013		
	4～6	1.4	1.6	0.0	1.0	2.0	4.1	1.2	1.7	▲1.9	▲3.2	2.2	2.0	4.3	Q2			
	平成 24 年 5月	▲0.1	▲2.0	0.3	▲1.2	▲15.1	▲1.7	0.7	0.1	2.8	▲14.1	▲3.7	2.1	▲4.3	May	2012		
	6	▲2.2	▲5.0	▲4.4	▲4.5	▲19.8	▲1.7	▲0.3	▲3.7	0.2	▲26.3	▲6.9	▲1.0	▲5.8	Jun.			
	7	▲4.0	▲5.2	▲5.6	▲4.4	▲13.3	▲4.2	▲2.5	▲6.2	▲1.8	▲32.1	▲8.3	▲3.1	▲6.4	Jul.			
	8	▲0.0	▲0.1	3.7	0.2	▲11.0	0.5	0.2	▲0.5	4.8	▲6.8	▲2.7	0.3	▲2.0	Aug.			
	9	▲0.2	▲2.3	0.0	▲3.3	▲14.5	2.2	0.3	0.5	5.3	▲8.0	▲3.2	1.7	▲0.1	Sep.			
	10	▲2.4	▲4.5	▲5.0	▲4.6	▲13.6	▲0.2	▲1.4	▲2.3	1.6	▲9.6	▲4.6	▲1.5	▲3.7	Oct.			
	11	1.6	4.3	9.5	3.3	▲7.1	6.2	0.5	1.1	6.2	▲5.0	▲1.4	1.8	2.4	Nov.			
	12	0.7	▲2.6	▲0.2	▲3.6	▲14.6	1.3	1.9	1.0	0.1	0.6	▲4.5	2.2	1.1	Dec.			
	平成 25 年 1月	▲2.9	▲4.3	▲5.9	▲4.8	▲15.1	1.9	▲1.7	▲4.1	▲1.1	▲10.5	▲3.6	▲4.2	0.8	Jan.	2013		
	2	▲2.9	▲3.0	▲5.2	▲4.5	▲13.7	5.5	▲3.1	▲2.3	1.5	▲11.0	▲4.6	▲1.6	1.2	Feb.			
	3	3.5	6.2	11.3	5.2	▲0.0	6.7	1.6	5.0	▲1.1	2.9	2.5	6.3	1.7	Mar.			
	4	▲1.0	▲3.6	▲4.8	▲4.6	▲3.1	▲0.5	0.2	▲1.1	▲4.3	▲3.5	▲1.0	▲0.9	1.5	Apr.			
	5	0.9	0.1	▲0.8	▲0.4	▲0.3	2.2	0.8	1.6	▲2.1	▲4.5	0.8	2.2	4.8	May			
	6	4.5	8.7	5.0	8.9	8.7	11.1	2.6	4.8	1.0	▲1.6	6.9	4.9	6.6	Jun.			
	7	▲0.7	▲6.2	▲8.2	▲7.3	▲4.2	▲2.8	1.7	▲0.7	▲7.9	▲17.4	2.6	0.2	1.6	Jul.			
前年(度、同期、同月)比増減率(既存店)(%)	平成 22 年	▲2.6	▲4.9	▲7.2	▲5.1	2.3	▲5.1	▲1.8	▲1.7	▲4.8	5.9	▲1.5	▲2.1	▲3.6	C.Y.	2010		
	23	▲1.8	▲2.9	▲1.7	▲3.8	1.3	▲3.2	▲0.8	▲2.9	▲5.0	▲13.9	▲4.4	▲1.4	▲4.2		2011		
	24	▲0.8	0.2	2.4	▲0.1	▲9.5	2.2	▲0.6	▲2.0	0.9	▲15.4	▲6.1	▲0.3	▲0.1		2012		
	平成 22 年度	▲2.0	▲4.9	▲7.0	▲5.0	3.6	▲5.5	▲0.9	▲1.3	▲3.2	3.4	▲0.7	▲1.5	▲4.1	F.Y.	2010		
	23	▲0.9	▲0.0	2.1	▲1.0	3.0	▲0.4	▲0.4	▲2.6	▲4.2	▲15.5	▲5.8	▲0.8	▲1.3		2011		
	24	▲1.4	▲0.7	0.5	▲1.1	▲12.3	2.9	▲1.5	▲2.1	1.1	▲14.1	▲5.5	▲0.8	▲0.6		2012		
	平成 24 年 4～6月	▲1.3	▲1.0	0.8	▲0.7	▲15.6	1.3	▲1.1	▲2.3	1.5	▲20.6	▲6.0	▲0.3	▲1.9	Q2	2012		
	7～9	▲2.2	▲2.0	▲1.0	▲2.0	▲12.4	0.5	▲1.8	▲3.3	1.8	▲20.1	▲6.5	▲1.6	▲2.2	Q3			
	10～12	▲0.7	▲0.3	1.8	▲1.1	▲11.5	3.7	▲0.6	▲1.2	1.8	▲6.5	▲5.5	▲0.2	0.2	Q4			
	平成 25 年 1～3月	▲1.6	0.4	▲0.1	▲0.5	▲9.6	6.1	▲2.4	▲1.7	▲0.7	▲9.0	▲3.8	▲1.0	1.6	Q1	2013		
	4～6	0.2	1.6	▲0.0	1.1	1.8	4.1	▲0.5	0.4	▲2.9	▲1.8	▲0.6	0.8	4.1	Q2			
	平成 24 年 5月	▲0.8	▲1.0	0.8	▲0.3	▲14.4	▲0.2	▲0.7	▲0.9	1.9	▲14.5	▲5.1	1.0	▲3.0	May	2012		
	6	▲2.6	▲3.9	▲3.7	▲3.4	▲19.1	0.1	▲1.3	▲4.4	▲0.2	▲26.3	▲8.3	▲1.8	▲4.5	Jun.			
	7	▲4.4	▲4.2	▲5.0	▲3.4	▲12.8	▲2.6	▲3.3	▲7.0	▲2.3	▲32.6	▲9.4	▲4.1	▲5.1	Jul.			
	8	▲0.9	0.7	4.0	1.0	▲10.3	1.8	▲1.1	▲1.7	4.2	▲8.4	▲4.4	▲0.9	▲1.1	Aug.			
	9	▲1.1	▲1.7	0.1	▲2.8	▲14.2	3.2	▲0.9	▲0.8	5.0	▲9.6	▲5.4	0.4	0.1	Sep.			
	10	▲3.2	▲4.0	▲4.8	▲4.1	▲13.3	0.6	▲2.6	▲3.7	0.7	▲11.6	▲6.7	▲2.9	▲3.5	Oct.			
	11	0.8	5.0	9.9	4.0	▲6.7	7.6	▲0.6	▲0.3	5.5	▲7.7	▲3.6	0.5	2.6	Nov.			
	12	0.1	▲1.7	0.3	▲2.9	▲14.0	3.2	0.9	▲0.1	▲0.4	▲2.2	▲6.1	1.2	1.4	Dec.			
	平成 25 年 1月	▲3.5	▲3.2	▲5.1	▲3.9	▲14.4	3.8	▲3.0	▲5.2	▲1.4	▲12.7	▲5.2	▲5.2	1.1	Jan.	2013		
	2	▲3.7	▲1.9	▲4.5	▲3.6	▲12.8	7.5	▲4.4	▲3.5									

(2) 百貨店		(2) Department stores													Year and Month	Sales value (100 million yen)
年 月	合 計	衣 料 品				飲 食 料 品	そ の 他					Year and Month				
		紳士服・洋品	婦人・子供服・洋品	その他の衣料品	身の回り品		家 具	家庭用電気機械器具	家 庭 用 品	その他商品	食 堂・喫茶					
													Total	Clothes		
販 売 額 (億円)	平成 22 年	68,418	31,935	4,679	17,220	1,816	8,220	19,693	16,789	917	327	2,278	11,417	1,850	C.Y.	2010
	23	66,606	31,015	4,584	16,647	1,710	8,074	19,357	16,234	897	304	2,239	10,967	1,828		2011
	24	66,389	30,978	4,601	16,662	1,666	8,048	19,162	16,249	877	285	2,185	11,062	1,840		2012
	平成 22 年度	67,267	31,205	4,586	16,796	1,764	8,058	19,516	16,546	911	325	2,256	11,244	1,810	F.Y.	2010
	23	67,231	31,413	4,664	16,888	1,702	8,158	19,474	16,344	893	298	2,248	11,042	1,863		2011
	24	66,493	31,057	4,606	16,645	1,657	8,149	19,136	16,301	880	281	2,175	11,119	1,846		2012
	平成 24 年 4～6 月	15,529	7,371	1,120	3,926	385	1,939	4,210	3,949	211	72	531	2,701	435	Q2	2012
	7～9	15,447	6,914	884	3,733	399	1,899	4,620	3,913	219	67	504	2,638	485	Q3	
	10～12	19,053	8,590	1,425	4,484	463	2,218	6,001	4,462	229	77	605	3,080	471	Q4	
	平成 25 年 1～3 月	16,465	8,182	1,177	4,502	410	2,093	4,305	3,978	222	66	536	2,699	455	Q1	2013
	4～6	15,992	7,630	1,142	4,033	393	2,062	4,218	4,144	218	71	538	2,863	454	Q2	
	平成 24 年 5 月	5,127	2,493	377	1,326	129	661	1,318	1,316	70	25	180	893	148	May	2012
	6	5,218	2,302	371	1,176	131	623	1,606	1,310	71	26	167	903	144	Jun.	
	7	6,209	2,829	388	1,541	161	738	1,977	1,403	81	28	187	939	168	Jul.	
	8	4,545	1,897	226	997	120	555	1,412	1,235	68	20	157	819	171	Aug.	
	9	4,693	2,188	270	1,194	118	606	1,232	1,274	69	19	160	880	146	Sep.	
	10	5,349	2,697	417	1,486	148	646	1,354	1,298	69	22	175	889	143	Oct.	
	11	5,985	2,760	474	1,483	151	652	1,813	1,412	74	23	193	970	151	Nov.	
	12	7,719	3,133	534	1,516	164	920	2,834	1,752	85	31	237	1,222	177	Dec.	
	平成 25 年 1 月	5,907	3,222	506	1,786	156	774	1,373	1,313	71	21	188	875	158	Jan.	2013
2	4,669	2,054	282	1,081	116	574	1,422	1,194	67	23	155	816	133	Feb.		
3	5,888	2,907	389	1,636	138	744	1,510	1,471	83	23	193	1,009	164	Mar.		
4	5,154	2,523	358	1,374	125	666	1,275	1,357	74	20	178	939	146	Apr.		
5	5,252	2,548	386	1,346	128	688	1,319	1,384	73	23	179	955	155	May		
6	5,586	2,559	398	1,313	140	708	1,624	1,403	72	28	180	969	154	Jun.		
7	6,041	2,652	357	1,416	159	720	1,946	1,443	81	23	188	980	171	Jul.		
前 年（度、同期、同月） 比増減率（％）	平成 22 年	▲4.7	▲5.9	▲5.9	▲6.0	▲9.6	▲4.9	▲3.5	▲3.6	▲7.1	▲1.1	▲0.6	▲3.8	▲4.8	C.Y.	2010
	23	▲2.6	▲2.9	▲2.0	▲3.3	▲5.9	▲1.8	▲1.7	▲3.3	▲2.2	▲7.2	▲1.7	▲3.9	▲1.2		2011
	24	▲0.3	▲0.1	0.4	0.1	▲2.5	▲0.3	▲1.0	0.1	▲2.2	▲6.1	▲2.4	0.9	0.6		2012
	平成 22 年度	▲4.6	▲6.0	▲5.7	▲6.0	▲10.5	▲5.2	▲3.4	▲3.5	▲5.9	▲1.3	▲0.9	▲3.6	▲5.3	F.Y.	2010
	23	▲0.1	0.7	1.7	0.5	▲3.5	1.2	▲0.2	▲1.2	▲1.9	▲8.2	▲0.4	▲1.8	2.9		2011
	24	▲1.1	▲1.1	▲1.2	▲1.4	▲2.6	▲0.1	▲1.7	▲0.3	▲1.5	▲5.8	▲3.2	0.7	▲0.9		2012
	平成 24 年 4～6 月	▲1.2	▲1.5	▲1.8	▲1.0	▲4.0	▲1.8	▲1.9	▲0.1	▲0.1	▲0.3	▲3.5	1.0	▲2.2	Q2	2012
	7～9	▲2.6	▲3.1	▲3.5	▲3.1	▲1.9	▲3.2	▲2.7	▲1.5	▲3.1	▲3.5	▲4.3	▲0.5	▲2.6	Q3	
	10～12	▲1.2	▲1.2	▲0.7	▲1.5	▲2.6	▲0.5	▲1.6	▲0.7	▲3.8	▲12.3	▲3.3	0.2	▲0.0	Q4	
	平成 25 年 1～3 月	0.6	1.0	0.4	▲0.4	▲2.2	5.1	▲0.6	1.3	1.2	▲5.4	▲1.9	2.2	1.3	Q1	2013
	4～6	3.0	3.5	1.9	2.7	2.0	6.3	0.2	4.9	3.6	▲1.2	1.3	6.0	4.6	Q2	
	平成 24 年 5 月	▲2.0	▲2.6	▲4.2	▲1.5	▲3.0	▲3.7	▲2.2	▲0.6	▲2.5	5.1	▲3.0	0.6	▲4.1	May	2012
	6	▲2.4	▲3.7	▲5.7	▲3.4	▲5.1	▲2.5	▲1.4	▲1.5	2.3	▲3.5	▲6.6	▲0.0	▲5.4	Jun.	
	7	▲4.4	▲5.0	▲6.7	▲4.4	▲1.9	▲6.0	▲4.2	▲3.6	▲4.3	▲6.4	▲5.8	▲2.6	▲6.0	Jul.	
	8	▲1.8	▲1.2	▲0.5	▲0.6	▲2.0	▲2.5	▲2.3	▲2.2	▲5.7	▲0.0	▲3.2	▲2.0	▲1.4	Aug.	
	9	▲0.8	▲2.2	▲1.0	▲3.4	▲1.7	▲0.4	▲0.9	1.7	1.2	▲2.7	▲3.7	3.1	0.1	Sep.	
	10	▲3.0	▲3.9	▲5.2	▲3.5	▲4.3	▲3.6	▲2.4	▲1.7	▲4.5	3.8	▲3.2	▲1.0	▲3.8	Oct.	
	11	1.6	3.0	5.4	2.1	1.3	3.7	0.9	▲0.2	▲2.1	▲38.6	▲0.2	1.0	2.6	Nov.	
	12	▲2.1	▲2.3	▲2.2	▲2.9	▲4.3	▲1.1	▲2.8	▲0.4	▲4.7	10.4	▲5.7	0.5	0.9	Dec.	
	平成 25 年 1 月	▲1.1	▲1.9	▲3.6	▲2.8	▲1.9	1.2	▲0.5	0.3	▲3.2	▲4.4	▲2.1	1.1	0.6	Jan.	2013
2	▲0.5	▲0.1	▲1.9	▲2.7	▲2.5	7.0	▲1.4	▲0.1	1.1	0.6	▲1.4	▲0.2	1.6	Feb.		
3	3.4	5.2	8.2	4.0	▲2.4	7.8	0.0	3.5	5.4	▲11.4	▲2.2	5.2	1.7	Mar.		
4	▲0.6	▲2.1	▲3.6	▲3.4	▲0.8	1.6	▲0.9	2.6	5.8	0.2	▲3.3	3.7	1.8	Apr.		
5	2.4	2.2	2.3	1.5	▲0.4	4.2	0.1	5.2	4.1	▲10.1	▲0.4	6.9	5.0	May		
6	7.1	11.2	7.2	11.6	6.9	13.7	1.1	7.1	1.1	6.2	8.4	7.3	6.9	Jun.		
7	▲2.7	▲6.3	▲8.0	▲8.1	▲1.1	▲2.5	▲1.6	2.8	▲0.7	▲16.0	0.6	4.3	1.6	Jul.		
前 年（度、同期、同月） 比増減率（既存店）（％）	平成 22 年	▲3.0	▲4.2	▲4.4	▲4.4	▲7.7	▲2.9	▲2.0	▲1.8	▲5.6	1.0	0.8	▲1.7	▲3.6	C.Y.	2010
	23	▲2.3	▲2.4	▲2.2	▲2.5	▲5.2	▲1.6	▲1.4	▲3.0	▲2.1	▲6.6	▲1.3	▲3.4	▲2.5		2011
	24	0.4	0.8	0.8	1.0	▲1.7	1.0	▲0.5	0.7	▲1.7	▲6.0	▲1.4	1.5	0.6		2012
	平成 22 年度	▲3.1	▲4.4	▲4.2	▲4.4	▲8.6	▲3.4	▲2.0	▲1.9	▲4.6	0.7	0.4	▲1.8	▲4.2	F.Y.	2010
	23	▲0.0	0.7	1.0	1.0	▲3.4	1.0	▲0.2	▲1.2	▲2.1	▲7.9	▲0.2	▲1.4	0.9		2011
	24	▲0.1	0.2	▲0.3	▲0.3	▲1.4	1.8	▲1.1	0.5	▲0.7	▲5.4	▲2.0	1.5	▲0.3		2012
	平成 24 年 4～6 月	▲0.2	▲0.1	▲1.0	0.3	▲2.7	0.1	▲1.3	0.7	0.3	▲0.1	▲2.3	1.8	▲2.0	Q2	2012
	7～9	▲1.6	▲1.8	▲2.6	▲1.9	▲0.6	▲1.6	▲2.1	▲0.7	▲2.4	▲3.3	▲3.2	0.2	▲1.8	Q3	
	10～12	▲0.3	0.0	0.1	▲0.5	▲1.4	1.4	▲0.9	0.0	▲3.0	▲12.0	▲2.2	1.0	0.6	Q4	
	平成 25 年 1～3 月	1.7	2.4	1.6	0.8	▲0.8	7.3	▲0.0	2.2	2.6	▲4.6	▲0.5	3.0	2.2	Q1	2013
	4～6	3.3	3.8	2.2	3.0	2.3	6.6	0.6	5.3	3.9	▲1.0	1.6	6.4	4.9	Q2	
	平成 24 年 5 月	▲0.9	▲1.2	▲3.3	▲0.1	▲1.7	▲1.9	▲1.6	0.3	▲2.0	5.3	▲1.8	1.4	▲3.3	May	2012
	6	▲1.2	▲2.0	▲4.5	▲1.9	▲3.8	▲0.3	▲0.6	▲0.6	2.8	▲3.3	▲5.4	0.9	▲4.6	Jun.	
	7	▲3.3	▲3.5	▲5.6	▲2.9	▲0.7	▲4.1	▲3.5	▲2.7	▲3.8	▲6.2	▲4.5	▲1.7	▲5.2	Jul.	
	8	▲0.8	0.2	0.3	0.7	▲0.3	▲0.8	▲1.6	▲1.4	▲5.1	0.0	▲2.1	▲1.2	▲0.6	Aug.	
	9	▲0.0	▲1.3	▲0.5	▲2.6	▲0.8	1.0	▲0.2	2.3	2.3	▲2.4	▲2.6	3.7	0.8	Sep.	
	10	▲2.2	▲3.0	▲4.7	▲2.7	▲3.6	▲2.3	▲1.7	▲1.0	▲4.0	4.1	▲2.2	▲0.3	▲3.1	Oct.	
	11	2.5	4.2	6.2	3.2	2.5	5.6	1.6	0.5	▲1.2	▲38.5	0.7	1.7	3.3	Nov.	
	12	▲1.0	▲0.8	▲1.1	▲1.7	▲2.7	1.2	▲2.1	0.4	▲3.7	10.8	▲4.5	1.3	1.6	Dec.	
	平成 25 年 1 月	0.3	▲0.2	▲2.2	▲1.4	0.1	3.8	0.4	1.4	▲1.6	▲4.1	▲0.3	2.2	1.4	Jan.	2013
2	0.7	1.7	▲0.6	▲1.3	▲0.6	9.7	▲0.8	1.0	3.0	2.1	0.3	0.7	2.7	Feb.		
3	4.0	6.0	8.8	4.7	▲1.9	9.2	0.3	4.1	6.2	▲10.9	▲1.2	5.6	2.5	Mar.		
4	▲0.4	▲1.9</														

(3) スーパー

(3) Supermarkets

年 月	合 計	衣 料 品					飲 食 料 品	そ の 他					Year and Month			
		紳士服・洋品	婦人・子供服・洋品	その他の衣料品	身の回り品	家 具		家庭用電気機械器具	家 庭 用 品	その他商品	食 堂 喫 茶					
販 売 額 (億円)	Total	Clothes		Other Clothing	Accessories	Food and Beverages	Others					Sales value (100 million yen)				
	Men's	Women's and Children's	Furniture				Household Electric Appliances	Household Equipment	Others	Restaurants and Café						
販 売 額 (億円)	平成 22 年	127,373	15,649	3,355	8,103	1,530	2,661	82,209	29,515	876	2,601	4,736	21,030	272	C.Y.	2010
	23	129,327	14,892	3,288	7,527	1,644	2,433	84,579	29,856	846	2,368	4,647	21,768	226		2011
	24	129,527	14,726	3,437	7,347	1,354	2,588	85,353	29,448	896	2,005	4,392	21,948	208		2012
	平成 22 年度	128,518	15,292	3,264	7,931	1,529	2,568	83,376	29,850	867	2,608	4,796	21,313	266	F.Y.	2010
	23	129,777	14,955	3,357	7,485	1,673	2,440	85,054	29,768	849	2,277	4,555	21,870	217		2011
	24	129,058	14,593	3,419	7,283	1,285	2,606	85,117	29,348	892	1,971	4,373	21,904	208		2012
	平成 24 年 4～6月	31,572	3,727	887	1,897	285	657	20,676	7,170	209	442	1,080	5,386	52	Q2	2012
	7～9	31,944	3,320	718	1,684	299	620	21,442	7,183	211	475	1,101	5,345	50	Q3	
	10～12	34,297	4,173	1,036	2,019	422	697	22,083	8,041	278	565	1,171	5,973	56	Q4	
	平成 25 年 1～3月	31,245	3,373	778	1,684	279	632	20,917	6,955	195	488	1,022	5,200	50	Q1	2013
	4～6	31,790	3,648	866	1,849	291	641	20,975	7,167	193	427	1,108	5,385	53	Q2	
	平成 24 年 5月	10,628	1,257	284	653	94	226	6,961	2,410	69	148	360	1,816	18	May	2012
	6	10,464	1,281	341	628	103	208	6,883	2,300	67	150	359	1,706	17	Jun.	
	7	10,914	1,295	291	660	127	218	7,135	2,484	82	188	383	1,813	18	Jul.	
	8	11,023	1,093	239	553	96	206	7,440	2,490	70	160	376	1,867	16	Aug.	
	9	10,007	932	188	471	76	196	6,866	2,209	59	128	342	1,664	16	Sep.	
	10	10,323	1,234	286	614	119	216	6,798	2,291	83	140	346	1,704	18	Oct.	
	11	10,645	1,417	355	695	137	230	6,799	2,429	92	178	357	1,784	17	Nov.	
	12	13,329	1,522	395	710	166	251	8,487	3,320	103	246	467	2,484	20	Dec.	
	平成 25 年 1月	10,965	1,294	328	618	112	237	7,238	2,432	73	182	361	1,798	18	Jan.	2013
	2	9,570	896	200	454	76	165	6,620	2,055	54	131	301	1,552	15	Feb.	
	3	10,710	1,183	250	612	91	230	7,059	2,468	67	175	359	1,850	16	Mar.	
	4	10,354	1,106	245	570	83	209	6,862	2,386	62	139	362	1,805	17	Apr.	
	5	10,637	1,208	270	626	94	217	7,028	2,401	63	142	365	1,813	18	May	
	6	10,799	1,334	351	653	114	216	7,085	2,380	68	146	381	1,767	18	Jun.	
	7	11,084	1,216	266	624	116	210	7,441	2,426	70	155	401	1,782	19	Jul.	
前 年（度、同期、同月）比増減率（％）	平成 22 年	▲0.5	▲6.9	▲11.2	▲6.9	14.9	▲11.3	0.7	0.0	▲2.4	9.8	▲0.1	▲0.9	▲4.2	C.Y.	2010
	23	0.0	▲4.8	▲2.0	▲7.1	7.4	▲8.6	1.3	▲0.8	▲5.1	▲11.6	▲3.4	1.5	▲17.4		2011
	24	0.2	▲1.1	4.5	▲2.4	▲17.7	6.4	0.9	▲1.4	5.9	▲15.4	▲5.5	0.8	▲8.0		2012
	平成 22 年度	0.3	▲6.6	▲11.3	▲6.8	19.5	▲11.7	1.7	0.6	▲0.4	7.0	1.2	▲0.2	▲3.6	F.Y.	2010
	23	0.2	▲2.2	2.9	▲5.6	9.4	▲5.0	1.2	▲1.3	▲3.0	▲13.8	▲5.8	1.6	▲18.8		2011
	24	▲0.6	▲2.4	1.8	▲2.7	▲23.2	6.8	0.1	▲1.4	5.1	▲13.5	▲4.0	0.2	▲3.9		2012
	平成 24 年 4～6月	▲0.5	▲2.9	3.2	▲2.8	▲28.6	4.7	0.6	▲2.2	4.8	▲22.9	▲5.0	0.5	▲8.8	Q2	2012
	7～9	▲1.1	▲2.4	1.1	▲2.1	▲24.4	7.5	▲0.3	▲2.7	8.6	▲20.9	▲5.2	▲0.5	▲6.8	Q3	
	10～12	0.7	▲0.9	4.4	▲2.3	▲20.4	12.2	1.1	0.5	8.3	▲2.7	▲3.7	1.3	0.0	Q4	
	平成 25 年 1～3月	▲1.5	▲3.8	▲2.3	▲3.6	▲19.8	2.9	▲1.1	▲1.4	▲2.1	▲6.4	▲1.8	▲0.8	0.6	Q1	2013
	4～6	0.7	▲2.1	▲2.4	▲2.5	2.0	▲2.4	1.5	▲0.0	▲7.4	▲3.5	2.6	▲0.0	2.1	Q2	
	平成 24 年 5月	0.8	▲0.7	6.9	▲0.4	▲27.4	4.8	1.2	0.4	8.8	▲16.7	▲4.1	2.8	▲5.7	May	2012
	6	▲2.1	▲7.4	▲2.9	▲6.4	▲33.0	0.8	▲0.0	▲4.9	▲1.9	▲29.2	▲7.1	▲1.5	▲9.1	Jun.	
	7	▲3.8	▲5.7	▲4.2	▲4.5	▲24.5	2.7	▲2.0	▲7.7	0.9	▲34.8	▲9.6	▲3.4	▲9.8	Jul.	
8	0.7	1.8	8.0	1.6	▲20.2	9.3	0.6	0.4	17.5	▲7.6	▲2.5	1.3	▲7.4	Aug.		
9	0.1	▲2.4	1.5	▲3.0	▲28.9	11.2	0.5	▲0.1	10.6	▲8.7	▲3.0	0.9	▲2.5	Sep.		
10	▲2.1	▲5.8	▲4.7	▲7.2	▲22.9	10.9	▲1.2	▲2.7	7.3	▲11.4	▲5.3	▲1.8	▲2.9	Oct.		
11	1.6	6.9	15.5	5.9	▲14.8	14.0	0.4	1.9	13.9	2.2	▲2.1	2.2	0.3	Nov.		
12	2.3	▲3.3	2.6	▲5.1	▲22.8	11.6	3.6	1.8	4.5	▲0.5	▲3.9	3.0	2.5	Dec.		
平成 25 年 1月	▲3.9	▲9.7	▲9.1	▲10.2	▲28.5	4.0	▲1.9	▲6.3	0.9	▲11.2	▲4.4	▲6.5	2.4	Jan.	2013	
2	▲4.0	▲9.1	▲9.4	▲8.5	▲26.6	0.7	▲3.4	▲3.6	2.0	▲12.8	▲6.1	▲2.4	▲2.3	Feb.		
3	3.6	8.8	16.6	8.7	3.8	3.4	2.0	6.0	▲8.1	5.1	5.2	6.9	1.3	Mar.		
4	▲1.2	▲6.9	▲6.4	▲7.3	▲6.3	▲6.5	0.4	▲3.0	▲14.1	▲4.0	0.2	▲3.2	▲1.0	Apr.		
5	0.1	▲3.9	▲4.9	▲4.1	▲0.1	▲3.7	1.0	▲0.3	▲8.5	▲3.5	1.4	▲0.2	3.3	May		
6	3.2	4.1	2.7	3.9	11.0	3.6	2.9	3.5	0.9	▲2.9	6.2	3.6	4.1	Jun.		
7	0.4	▲6.1	▲8.4	▲5.5	▲8.2	▲3.7	2.6	▲2.7	▲14.9	▲17.6	3.5	▲1.9	1.2	Jul.		
前 年（度、同期、同月）比増減率（既存店）（％）	平成 22 年	▲2.4	▲6.4	▲10.8	▲6.5	17.6	▲11.3	▲1.8	▲1.7	▲3.8	6.6	▲2.6	▲2.2	▲3.9	C.Y.	2010
	23	▲1.5	▲4.1	▲1.0	▲6.4	9.0	▲8.2	▲0.6	▲2.8	▲8.1	▲14.8	▲5.9	▲0.3	▲15.9		2011
	24	▲1.4	▲1.1	4.6	▲2.4	▲17.7	6.3	▲0.7	▲3.4	3.7	▲16.6	▲8.4	▲1.2	▲5.9		2012
	平成 22 年度	▲1.4	▲5.9	▲10.7	▲6.1	22.5	▲11.6	▲0.7	▲0.9	▲1.6	3.8	▲1.2	▲1.4	▲3.1	F.Y.	2010
	23	▲1.3	▲1.6	3.7	▲5.1	10.6	▲4.8	▲0.5	▲3.4	▲6.5	▲16.4	▲8.4	▲0.4	▲16.9		2011
	24	▲2.1	▲2.6	1.7	▲2.8	▲23.4	6.7	▲1.5	▲3.6	3.0	▲15.3	▲7.2	▲1.9	▲3.3		2012
	平成 24 年 4～6月	▲1.9	▲2.8	3.3	▲2.7	▲28.5	5.0	▲1.0	▲3.9	2.7	▲23.2	▲7.7	▲1.3	▲0.8	Q2	2012
	7～9	▲2.5	▲2.5	1.0	▲2.3	▲24.6	7.4	▲1.8	▲4.8	6.7	▲22.1	▲8.1	▲2.5	▲5.7	Q3	
	10～12	▲0.9	▲1.1	4.2	▲2.5	▲20.6	11.7	▲0.5	▲2.0	6.2	▲5.6	▲7.2	▲0.8	▲3.5	Q4	
	平成 25 年 1～3月	▲3.3	▲4.1	▲2.5	▲3.9	▲20.2	2.5	▲2.9	▲3.9	▲4.3	▲9.6	▲5.5	▲3.0	▲3.1	Q1	2013
	4～6	▲1.3	▲2.7	▲2.9	▲3.0	1.1	▲3.0	▲0.7	▲2.3	▲9.7	▲1.9	▲1.7	▲2.1	▲3.1	Q2	
	平成 24 年 5月	▲0.7	▲0.7	7.0	▲0.5	▲27.4	5.1	▲0.5	▲1.5	6.4	▲17.3	▲6.7	0.9	▲0.7	May	2012
	6	▲3.3	▲7.2	▲2.8	▲6.2	▲32.8	1.4	▲1.5	▲6.5	▲3.2	▲29.4	▲9.7	▲3.2	▲3.8	Jun.	
	7	▲5.0	▲5.7	▲4.1	▲4.4	▲24.6	3.0	▲3.3	▲9.4	▲0.8	▲35.4	▲11.7	▲5.3	▲4.3	Jul.	
8	▲0.9	1.7	7.8	1.5	▲20.3	9.3	▲0.9	▲1.8	15.4	▲9.4	▲5.4	▲0.8	▲6.5	Aug.		
9	▲1.6	▲2.8	1.1	▲3.3	▲29.2	10.7	▲1.1	▲2.5	8.4	▲10.6	▲6.7	▲1.3	▲6.5	Sep.		
10	▲3.7	▲6.1	▲4.9	▲7.5	▲23.1	10.4	▲2.7	▲5.3	5.1	▲13.7	▲8.9	▲4.2	▲6.3	Oct.		
11	▲0.1	6.6	15.2	5.7	▲15.2	13.6	▲1.2	▲0.8	11.8	▲1.0	▲5.9	▲0.2	▲3.0	Nov.		
12	0.7	▲3.5	2.3	▲5.4	▲23.0	11.2	2.0	▲0.4	2.6	▲3.7	▲7.0	1.1	▲1.1	Dec.		
平成 25 年 1月	▲5.5	▲9.9	▲9.4	▲10.5	▲28.9	3.7	▲3.6	▲8.5	▲1.1	▲13.6	▲7.6	▲8.5	▲1			

第5表 大型小売店業態別、商品別販売額指数

Table5 Indices of large-scale retail store sales value by type of business, and by goods

(1) 原指数

(1) Original indices

	年 月	合 計 Total		衣 料 品 Clothes		飲 食 料 品 Food and Beverages		そ の 他 Others		Year and Month				
		百貨店 Department stores	スーパー Super- markets	百貨店 Department stores	スーパー Super- markets	百貨店 Department stores	スーパー Super- markets	百貨店 Department stores	スーパー Super- markets					
原 指 数 (平成22年＝100)	平成 22 年	100.0	100.0	100.0	100.0	100.0	100.0	100.0	100.0	100.0	C.Y.	2010		
	23	99.1	97.4	100.1	96.5	97.1	95.2	100.7	98.3	101.3	98.3	96.7	2011	
	24	99.1	97.0	100.2	96.1	97.0	94.1	101.3	97.3	102.2	97.5	96.8	2012	
	平成 24 年 4～6 月	95.3	90.8	97.7	93.3	92.3	95.2	96.5	85.5	99.0	94.8	94.1	95.3	Q2 2012
	7～9	95.9	90.3	98.8	86.0	86.6	84.8	101.0	93.8	102.7	94.6	93.2	95.4	Q3
	10～12	107.9	111.4	106.1	107.3	107.6	106.6	108.8	121.9	105.8	106.7	106.3	106.8	Q4
	平成 25 年 1～3 月	96.5	96.3	96.7	97.1	102.5	86.2	97.7	87.4	100.2	93.2	94.8	92.4	Q1 2013
	4～6	96.7	93.5	98.4	94.8	95.6	93.2	97.7	85.7	100.5	96.5	98.7	95.2	Q2
	平成 24 年 5 月	95.6	89.9	98.7	94.6	93.7	96.4	96.3	80.3	100.0	95.3	94.1	96.0	May 2012
	6	95.2	91.5	97.1	90.4	86.5	98.2	98.7	97.8	98.9	92.4	93.6	91.7	Jun.
	7	103.9	108.9	101.3	104.0	106.3	99.3	106.0	120.5	102.5	99.5	100.3	99.0	Jul.
	8	94.5	79.7	102.3	75.4	71.3	83.8	102.9	86.0	106.9	95.3	88.3	99.2	Aug.
	9	89.2	82.3	92.9	78.7	82.2	71.4	94.2	75.0	98.7	89.1	91.1	88.1	Sep.
	10	95.1	93.8	95.8	99.1	101.3	94.6	94.8	82.5	97.7	91.9	92.8	91.3	Oct.
	11	100.9	105.0	98.8	105.3	103.7	108.6	100.1	110.5	97.7	98.3	100.9	96.8	Nov.
	12	127.8	135.4	123.7	117.4	117.7	116.7	131.6	172.7	122.0	129.8	125.2	132.4	Dec.
	平成 25 年 1 月	102.4	103.6	101.8	113.9	121.1	99.3	100.1	83.6	104.0	95.8	93.8	96.9	Jan. 2013
	2	86.4	81.9	88.8	74.4	77.2	68.7	93.5	86.6	95.1	83.1	85.3	81.9	Feb.
	3	100.8	103.3	99.4	103.1	109.2	90.7	99.6	92.0	101.4	100.8	105.2	98.4	Mar.
	4	94.1	90.4	96.1	91.5	94.8	84.8	94.6	77.7	98.6	95.8	97.0	95.1	Apr.
	5	96.5	92.1	98.8	94.7	95.7	92.6	97.1	80.4	101.0	96.9	98.9	95.7	May
	6	99.5	98.0	100.3	98.2	96.2	102.3	101.3	99.0	101.8	96.8	100.3	94.9	Jun.
	7	103.1	105.9	101.8	97.5	99.6	93.3	107.7	118.6	105.2	98.8	103.1	96.3	Jul.

Original indices (C.Y. 2010 average=100)

注：販売額指数は、全店の値で作成している。

Note: Indices are calculated using sales value that showed Table 4.

— 百貨店 93.4
... スーパー 100.2

平成22年=100

季節調整済指数の推移

Seasonal adjustment indices (C.Y. 2010 average=100)

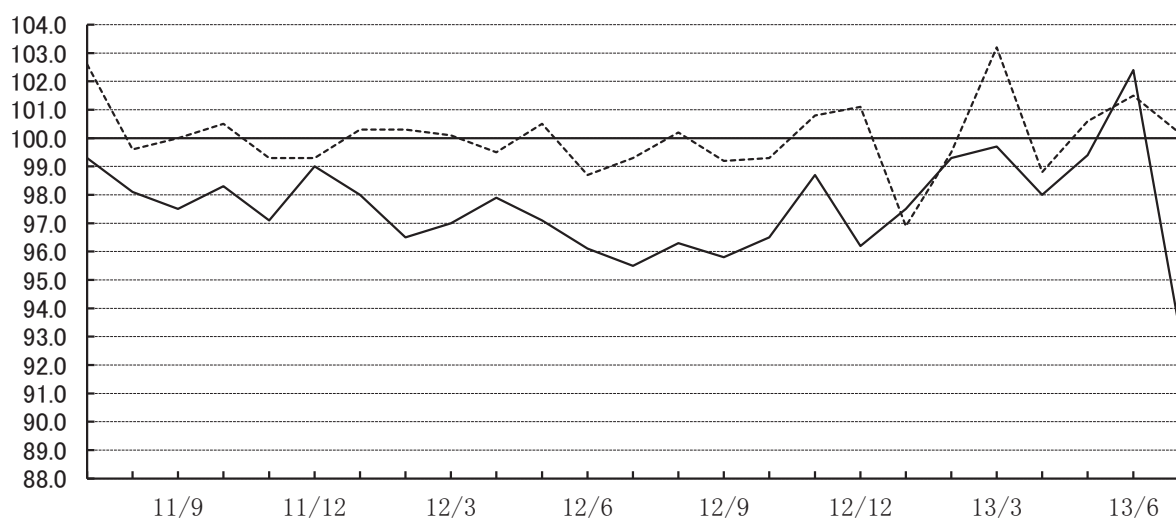

第5表 大型小売店業態別、商品別販売額指数

Table5 Indices of large-scale retail store sales value by type of business, and by goods

(2) 季節調整済指数及び前期(月) 比増減率 (2) Seasonal adjustment indices

	年 月	合 計			衣 料 品			飲 食 料 品			そ の 他			Year and Month			
		Total		スーパー	Clothes		スーパー	Food and Beverages		スーパー	Others						
		百貨店 Department stores	Super-markets		百貨店 Department stores	Super-markets		百貨店 Department stores	Super-markets		百貨店 Department stores	Super-markets					
季 節 調 整 済 指 数 （ 平 成 22 年 Ⅱ 100 ）	平成 24 年 4～6 月	98.8	97.0	99.6	95.8	97.3	93.5	100.8	97.2	101.4	97.3	96.8	97.7	Q2	2012	Seasonal adjustment indices (C.Y. 2010 average=100)	
	7～9	98.4	95.9	99.6	94.6	95.3	93.0	100.5	96.2	101.4	97.0	96.3	97.1	Q3			
	10～12	99.1	97.1	100.4	97.1	97.3	95.0	101.3	97.2	102.7	97.4	96.5	97.8	Q4			
	平成 25 年 1～3 月	99.5	98.8	99.9	96.2	99.0	91.6	101.5	98.6	102.2	97.7	98.8	97.3	Q1	2013		
	4～6	100.2	99.9	100.3	97.4	100.9	91.3	102.0	97.3	102.8	99.0	101.7	97.7	Q2			
	平成 24 年 5 月	99.3	97.1	100.5	96.5	97.1	95.1	101.1	97.6	101.7	97.8	97.1	98.8	May	2012		
	6	97.9	96.1	98.7	93.5	95.0	91.3	100.4	96.7	101.1	97.0	96.6	97.0	Jun.			
	7	98.0	95.5	99.3	94.5	95.3	92.7	100.0	95.4	101.3	96.6	96.5	96.5	Jul.			
	8	99.0	96.3	100.2	96.2	96.5	95.1	100.9	96.8	101.7	97.5	95.7	98.2	Aug.			
	9	98.2	95.8	99.2	93.0	94.0	91.3	100.6	96.5	101.3	97.0	96.6	96.7	Sep.			
	10	98.4	96.5	99.3	95.1	96.4	92.1	101.0	97.2	101.7	96.7	96.5	96.7	Oct.			
	11	99.7	98.7	100.8	99.7	98.3	99.9	101.5	98.8	102.2	97.8	96.8	98.3	Nov.			
	12	99.3	96.2	101.1	96.4	97.3	93.1	101.5	95.7	104.1	97.8	96.3	98.4	Dec.			
	平成 25 年 1 月	97.2	97.5	96.9	93.8	97.3	86.1	100.4	98.4	100.6	94.2	98.2	92.3	Jan.	2013		
	2	99.5	99.3	99.5	96.0	99.3	89.1	101.5	99.7	101.8	97.7	98.3	96.9	Feb.			
	3	101.7	99.7	103.2	98.9	100.3	99.5	102.6	97.7	104.2	101.2	99.8	102.8	Mar.			
	4	98.6	98.0	98.8	94.6	98.6	88.3	101.6	96.8	102.3	96.5	100.1	94.8	Apr.			
	5	100.3	99.4	100.6	96.5	99.0	91.1	102.0	97.6	102.7	99.4	102.1	98.5	May			
	6	101.8	102.4	101.5	101.0	105.0	94.6	102.5	97.6	103.5	101.2	102.9	99.9	Jun.			
	7	97.8	93.4	100.2	89.2	90.0	87.4	102.2	94.5	104.6	96.4	99.8	94.2	Jul.			
前 期 （ 月 ） 比 増 減 率 （ ％ ）	平成 24 年 4～6 月	▲0.3	▲0.2	▲0.6	0.2	0.4	▲0.2	▲0.7	▲1.1	▲0.9	0.2	0.3	0.1	Q2	2012	Percentage change from the previous month/term (%)	
	7～9	▲0.4	▲1.1	0.0	▲1.3	▲2.1	▲0.5	▲0.3	▲1.0	0.0	▲0.3	▲0.5	▲0.6	Q3			
	10～12	0.7	1.3	0.8	2.6	2.1	2.2	0.8	1.0	1.3	0.4	0.2	0.7	Q4			
	平成 25 年 1～3 月	0.4	1.8	▲0.5	▲0.9	1.7	▲3.6	0.2	1.4	▲0.5	0.3	2.4	▲0.5	Q1	2013		
	4～6	0.7	1.1	0.4	1.2	1.9	▲0.3	0.5	▲1.3	0.6	1.3	2.9	0.4	Q2			
	平成 24 年 5 月	0.2	▲0.8	1.0	▲1.0	▲2.7	1.0	0.2	0.3	0.3	0.7	0.3	1.4	May	2012		
	6	▲1.4	▲1.0	▲1.8	▲3.1	▲2.2	▲4.0	▲0.7	▲0.9	▲0.6	▲0.8	▲0.5	▲1.8	Jun.			
	7	0.1	▲0.6	0.6	1.1	0.3	1.5	▲0.4	▲1.3	0.2	▲0.4	▲0.1	▲0.5	Jul.			
	8	1.0	0.8	0.9	1.8	1.3	2.6	0.9	1.5	0.4	0.9	▲0.8	1.8	Aug.			
	9	▲0.8	▲0.5	▲1.0	▲3.3	▲2.6	▲4.0	▲0.3	▲0.3	▲0.4	▲0.5	0.9	▲1.5	Sep.			
	10	0.2	0.7	0.1	2.3	2.6	0.9	0.4	0.7	0.4	▲0.3	▲0.1	0.0	Oct.			
	11	1.3	2.3	1.5	4.8	2.0	8.5	0.5	1.6	0.5	1.1	0.3	1.7	Nov.			
	12	▲0.4	▲2.5	0.3	▲3.3	▲1.0	▲6.8	0.0	▲3.1	1.9	0.0	▲0.5	0.1	Dec.			
	平成 25 年 1 月	▲2.1	1.4	▲4.2	▲2.7	0.0	▲7.5	▲1.1	2.8	▲3.4	▲3.7	2.0	▲6.2	Jan.	2013		
	2	2.4	1.8	2.7	2.3	2.1	3.5	1.1	1.3	1.2	3.7	0.1	5.0	Feb.			
	3	2.2	0.4	3.7	3.0	1.0	11.7	1.1	▲2.0	2.4	3.6	1.5	6.1	Mar.			
	4	▲3.0	▲1.7	▲4.3	▲4.3	▲1.7	▲11.3	▲1.0	▲0.9	▲1.8	▲4.6	0.3	▲7.8	Apr.			
	5	1.7	1.4	1.8	2.0	0.4	3.2	0.4	0.8	0.4	3.0	2.0	3.9	May			
	6	1.5	3.0	0.9	4.7	6.1	3.8	0.5	0.0	0.8	1.8	0.8	1.4	Jun.			
	7	▲3.9	▲8.8	▲1.3	▲11.7	▲14.3	▲7.6	▲0.3	▲3.2	1.1	▲4.7	▲3.0	▲5.7	Jul.			

第6表 (1) 大型小売店業態別、経済産業局別、商品別販売額

Table6 (1) Large-scale retail store sales value by type of business, by regional bureaus of METI and by goods

(単位: 億円、100 million yen)

業態別	品目別	全国	北海道	東北	関東	中部	近畿	中国	四国	九州	沖縄		
		Total	Hokkai-do	Tohoku	Kanto	Chubu	Kansai	Chugoku	Shikoku	Kyushu	Okinawa		
合計	合計	17,124	799	1,037	7,334	1,877	3,335	874	452	1,414	132	Total	Total
	衣料品	3,868	139	149	1,711	382	827	192	91	377	28	Clothes	
	紳士服・洋品	624	23	30	287	60	122	29	13	59	5	Men's	
	婦人・子供服・洋品	2,040	79	77	886	210	436	105	50	197	15	Women's and Children's	
	その他の衣料品	275	9	11	117	26	63	14	6	29	2	Other Clothing	
	身の回り品	929	28	31	422	85	206	43	22	92	6	Accessories	
	飲食料品	9,387	496	699	3,865	1,085	1,789	504	276	672	65	Food and Beverages	
	その他	3,869	164	189	1,758	410	719	178	85	366	39	Others	
	家具	151	6	5	70	11	28	9	4	19	1	Furniture	
	家庭用電気機械器具	178	7	9	83	18	30	8	3	20	2	Household Electric Appliances	
	家庭用品	589	26	42	265	66	103	22	18	48	7	Household Equipment	
	その他の商品	2,762	121	127	1,249	301	513	128	58	263	24	Others	
	食堂・喫茶	190	5	5	91	14	46	11	2	16	5	Restaurants and Cafe	
百貨店	合計	6,041	179	189	2,856	517	1,399	270	111	519	x	Total	Department stores
	衣料品	2,652	86	77	1,241	242	606	114	51	236	x	Clothes	
	紳士服・洋品	357	11	11	179	30	76	14	7	30	x	Men's	
	婦人・子供服・洋品	1,416	51	40	643	137	326	65	28	127	x	Women's and Children's	
	その他の衣料品	159	5	6	73	14	37	8	2	15	x	Other Clothing	
	身の回り品	720	20	20	346	61	167	28	14	64	x	Accessories	
	飲食料品	1,946	57	71	881	159	489	87	34	168	x	Food and Beverages	
	その他	1,443	36	41	735	116	305	69	26	115	x	Others	
	家具	81	2	1	41	5	17	5	1	8	x	Furniture	
	家庭用電気機械器具	23	0	1	16	1	4	1	0	1	x	Household Electric Appliances	
	家庭用品	188	5	6	87	18	43	8	3	17	x	Household Equipment	
	その他の商品	980	24	30	505	78	200	46	19	78	x	Others	
	食堂・喫茶	171	4	3	86	14	41	9	2	11	x	Restaurants and Cafe	
スーパー	合計	11,084	620	848	4,478	1,360	1,936	604	342	895	x	Total	Supermarkets
	衣料品	1,216	53	72	470	140	221	78	40	141	x	Clothes	
	紳士服・洋品	266	12	19	108	30	47	16	7	29	x	Men's	
	婦人・子供服・洋品	624	28	37	243	74	109	40	22	71	x	Women's and Children's	
	その他の衣料品	116	4	6	44	12	26	7	3	14	x	Other Clothing	
	身の回り品	210	9	11	76	24	39	15	8	28	x	Accessories	
	飲食料品	7,441	439	628	2,985	926	1,301	418	242	503	x	Food and Beverages	
	その他	2,426	128	148	1,023	294	415	109	59	251	x	Others	
	家具	70	3	4	29	6	11	4	3	11	x	Furniture	
	家庭用電気機械器具	155	7	9	67	17	26	7	2	19	x	Household Electric Appliances	
	家庭用品	401	21	36	178	47	60	15	14	30	x	Household Equipment	
	その他の商品	1,782	97	98	745	223	313	82	39	185	x	Others	
	食堂・喫茶	19	1	2	5	0	5	1	0	5	x	Restaurants and Cafe	

注:「九州」には「沖縄」の数字を含む。

Note: "Kyushu" figures include those of "Okinawa".

第6表 (2) 大型小売店業態別、経済産業局別販売額前年（度、同期、同月）比増減率

Table 6 (2) Percentage change from the same month/term of the previous year of large-scale retail stores value by type of business, by regional bureau of METI

業 態 別	年 月	全 国		北 海 道		東 北		関 東		中 部	
		Total	既存店 Adjusted	Hokkaido	既存店 Adjusted	Tohoku	既存店 Adjusted	Kanto	既存店 Adjusted	Chubu	既存店 Adjusted
合 計 (%)	平成 22 年	▲2.1	▲2.6	▲3.0	▲1.5	▲1.4	▲2.8	▲1.7	▲2.3	▲0.8	▲1.7
	23	▲0.9	▲1.8	0.1	▲1.3	▲0.4	1.3	▲1.7	▲2.4	▲1.1	▲1.0
	24	▲0.0	▲0.8	0.1	▲0.3	4.6	2.9	▲0.2	▲0.8	▲0.5	▲1.1
	平成 22 年度	▲1.5	▲2.0	▲2.1	▲1.2	▲2.4	▲3.2	▲1.4	▲1.9	▲0.3	▲0.6
	23	0.1	▲0.9	0.3	▲1.0	4.3	6.1	▲0.3	▲1.1	▲1.0	▲1.2
	24	▲0.7	▲1.4	0.1	▲0.2	1.5	▲0.9	▲1.1	▲1.8	▲0.9	▲1.4
	平成 24 年 4～6 月	▲0.7	▲1.3	▲0.1	▲0.5	4.9	2.2	▲0.9	▲1.4	▲0.9	▲1.3
	7～9	▲1.6	▲2.2	▲0.5	▲0.8	0.1	▲1.9	▲1.9	▲2.6	▲1.6	▲2.2
	10～12	0.0	▲0.7	0.6	0.4	2.1	▲0.2	▲0.6	▲1.2	0.2	▲0.4
	平成 25 年 1～3 月	▲0.8	▲1.6	0.4	0.1	▲1.1	▲3.4	▲1.2	▲2.0	▲1.3	▲1.8
	4～6	1.4	0.2	1.6	1.3	0.6	▲2.0	1.5	0.1	2.1	1.6
	平成 24 年 5 月	▲0.1	▲0.8	0.3	▲0.1	2.9	0.2	▲0.2	▲0.8	0.9	0.4
	6	▲2.2	▲2.6	▲0.6	▲0.9	0.6	▲1.4	▲2.6	▲2.9	▲1.8	▲2.3
	7	▲4.0	▲4.4	▲2.3	▲2.7	▲2.1	▲4.2	▲4.3	▲4.6	▲4.8	▲5.0
	8	▲0.0	▲0.9	0.2	▲0.2	1.3	▲0.6	▲0.7	▲1.6	0.8	0.3
	9	▲0.2	▲1.1	0.8	0.6	1.3	▲0.6	▲0.2	▲1.1	▲0.5	▲1.4
	10	▲2.4	▲3.2	▲0.0	▲0.1	▲0.8	▲2.8	▲2.9	▲3.7	▲3.5	▲3.9
	11	1.6	0.8	0.6	0.4	1.1	▲1.3	1.3	0.7	1.8	1.2
	12	0.7	0.1	1.0	0.8	5.3	2.7	▲0.3	▲0.7	1.8	1.3
	平成 25 年 1 月	▲2.9	▲3.5	0.6	0.2	▲4.7	▲6.8	▲3.8	▲4.2	▲3.2	▲3.6
	2	▲2.9	▲3.7	▲1.9	▲2.1	▲3.4	▲5.9	▲2.9	▲3.9	▲3.7	▲4.2
	3	3.5	2.5	2.2	1.9	5.2	2.7	3.2	2.0	3.3	2.7
	4	▲1.0	▲2.3	▲0.5	▲0.8	▲1.5	▲4.1	▲0.9	▲2.5	0.3	▲0.2
	5	0.9	▲0.4	0.8	0.4	0.0	▲2.3	1.0	▲0.5	1.6	1.0
	6	4.5	3.5	4.7	4.4	3.3	0.6	4.3	3.3	4.5	4.1
	7	▲0.7	▲1.6	▲0.7	▲0.7	▲1.2	▲3.2	▲1.2	▲1.9	0.9	0.2
百 貨 店 (%)	平成 22 年	▲4.7	▲3.0	▲11.9	▲2.0	▲4.8	▲3.2	▲4.1	▲2.8	▲3.3	▲1.6
	23	▲2.6	▲2.3	▲4.7	▲3.8	▲5.0	▲3.0	▲4.6	▲3.0	▲3.7	▲1.0
	24	▲0.3	0.4	▲1.3	▲0.9	4.1	5.6	▲0.1	1.0	▲1.3	▲1.3
	平成 22 年度	▲4.6	▲3.1	▲10.5	▲3.0	▲7.2	▲5.8	▲4.9	▲3.4	▲3.4	▲1.0
	23	▲0.1	▲0.0	▲2.8	▲2.5	3.3	5.8	▲1.0	0.4	▲2.5	▲0.7
	24	▲1.1	▲0.1	▲1.2	▲0.6	▲0.1	1.0	▲1.3	▲0.3	▲1.1	▲1.1
	平成 24 年 4～6 月	▲1.2	▲0.2	▲1.8	▲1.8	7.0	8.3	▲1.1	0.3	▲1.3	▲1.3
	7～9	▲2.6	▲1.6	▲2.5	▲2.2	▲2.9	▲1.9	▲2.6	▲1.5	▲1.8	▲1.8
	10～12	▲1.2	▲0.3	▲0.4	0.6	▲2.3	▲1.2	▲1.8	▲0.9	▲1.9	▲1.9
	平成 25 年 1～3 月	0.6	1.7	▲0.2	0.7	▲1.1	▲0.0	0.3	1.1	0.7	0.7
	4～6	3.0	3.3	2.2	3.2	▲0.4	▲0.4	2.8	3.0	5.1	5.1
	平成 24 年 5 月	▲2.0	▲0.9	▲1.6	▲1.6	▲0.7	0.4	▲1.3	▲0.2	▲2.8	▲2.8
	6	▲2.4	▲1.2	▲1.7	▲1.7	0.5	1.8	▲2.9	▲1.5	▲0.4	▲0.4
	7	▲4.4	▲3.3	▲3.3	▲3.3	▲5.6	▲4.7	▲4.0	▲2.8	▲5.0	▲5.0
	8	▲1.8	▲0.8	▲0.6	▲0.6	▲3.0	▲2.0	▲2.2	▲1.0	▲0.6	▲0.6
	9	▲0.8	▲0.0	▲3.3	▲2.3	0.9	2.0	▲1.1	▲0.3	1.6	1.6
	10	▲3.0	▲2.2	0.4	1.5	▲1.8	▲0.6	▲3.3	▲2.5	▲4.5	▲4.5
	11	1.6	2.5	▲0.2	0.7	▲2.0	▲0.9	1.2	2.2	0.2	0.2
	12	▲2.1	▲1.0	▲1.1	▲0.1	▲2.9	▲1.9	▲3.2	▲2.1	▲1.4	▲1.4
	平成 25 年 1 月	▲1.1	0.3	▲1.6	▲0.7	▲3.2	▲1.7	▲2.3	▲0.6	▲1.6	▲1.6
	2	▲0.5	0.7	▲1.7	▲0.7	▲3.3	▲1.3	▲0.2	0.1	▲0.5	▲0.5
	3	3.4	4.0	2.3	3.3	2.6	2.6	3.4	3.8	4.0	4.0
	4	▲0.6	▲0.4	▲0.9	0.1	▲3.1	▲3.1	▲0.6	▲0.7	0.8	0.8
	5	2.4	2.8	0.9	1.9	▲2.0	▲2.0	2.7	2.9	6.0	6.0
	6	7.1	7.5	6.7	7.8	3.8	3.8	6.3	6.6	8.6	8.6
	7	▲2.7	▲2.2	▲4.9	▲3.6	▲4.8	▲4.8	▲3.1	▲2.6	▲1.5	▲1.5
ス ー パ ー ー (%)	平成 22 年	▲0.5	▲2.4	0.3	▲1.3	▲0.5	▲2.7	▲0.0	▲2.0	0.2	▲1.7
	23	0.0	▲1.5	1.6	▲0.5	0.7	2.3	0.2	▲2.1	▲0.1	▲1.0
	24	0.2	▲1.4	0.5	▲0.1	4.7	2.3	▲0.2	▲1.8	▲0.2	▲1.1
	平成 22 年度	0.3	▲1.4	1.0	▲0.6	▲1.1	▲2.6	1.1	▲1.0	0.9	▲0.5
	23	0.2	▲1.3	1.2	▲0.6	4.5	6.2	0.2	▲2.0	▲0.4	▲1.3
	24	▲0.6	▲2.1	0.5	▲0.1	1.8	▲1.3	▲1.0	▲2.7	▲0.8	▲1.5
	平成 24 年 4～6 月	▲0.5	▲1.9	0.4	▲0.1	4.5	1.0	▲0.8	▲2.4	▲0.7	▲1.4
	7～9	▲1.1	▲2.5	0.1	▲0.5	0.8	▲1.8	▲1.5	▲3.2	▲1.6	▲2.3
	10～12	0.7	▲0.9	0.9	0.4	3.2	▲0.0	0.2	▲1.4	1.0	0.2
	平成 25 年 1～3 月	▲1.5	▲3.3	0.6	▲0.1	▲1.0	▲4.1	▲2.1	▲3.9	▲2.0	▲2.6
	4～6	0.7	▲1.3	1.5	0.8	0.8	▲2.3	0.7	▲1.6	1.2	0.5
	平成 24 年 5 月	0.8	▲0.7	0.8	0.3	3.7	0.1	0.5	▲1.2	2.2	1.4
	6	▲2.1	▲3.3	▲0.3	▲0.7	0.6	▲2.1	▲2.5	▲3.8	▲2.3	▲3.0
	7	▲3.8	▲5.0	▲2.0	▲2.5	▲1.2	▲4.1	▲4.5	▲5.8	▲4.7	▲5.0
	8	0.7	▲0.9	0.4	▲0.1	2.1	▲0.4	▲0.0	▲1.8	1.2	0.5
	9	0.1	▲1.6	2.0	1.4	1.4	▲1.1	0.2	▲1.6	▲1.1	▲2.3
	10	▲2.1	▲3.7	▲0.2	▲0.5	▲0.6	▲3.3	▲2.6	▲4.4	▲3.1	▲3.7
	11	1.6	▲0.1	0.9	0.4	1.8	▲1.5	1.3	▲0.3	2.3	1.5
	12	2.3	0.7	1.7	1.0	7.5	3.9	1.6	0.2	3.3	2.4
	平成 25 年 1 月	▲3.9	▲5.5	1.3	0.5	▲5.1	▲7.9	▲4.8	▲6.4	▲3.8	▲4.3
	2	▲4.0	▲5.7	▲1.9	▲2.5	▲3.4	▲6.8	▲4.5	▲6.1	▲4.7	▲5.4
	3	3.6	1.6	2.2	1.4	5.8	2.8	3.0	0.8	3.0	2.2
	4	▲1.2	▲3.3	▲0.3	▲1.0	▲1.2	▲4.3	▲1.0	▲3.5	0.1	▲0.6
	5	0.1	▲2.0	0.7	0.0	0.4	▲2.3	0.0	▲2.4	0.2	▲0.6
	6	3.2	1.4	4.2	3.5	3.1	▲0.1	3.0	1.3	3.1	2.6
	7	0.4	▲1.2	0.6	0.2	▲0.4	▲2.8	0.1	▲1.5	2.0	1.0

注1：「九州」には「沖縄」の数字を含む。

注2：平成22年7月及び平成25年7月に調査対象事業所の見直しを行ったため、これらに関わる前年（度、同期、同月）比増減率は、この見直しに伴うギャップを調整するリンク係数で処理した数値で計算してある。

近畿 Kansai	既存店 Adjusted	中国 Chugoku		四国 Shikoku		九州 Kyushu		沖縄 Okinawa		Year and Month		
		既存店 Adjusted	既存店 Adjusted	既存店 Adjusted	既存店 Adjusted	既存店 Adjusted	既存店 Adjusted	既存店 Adjusted	既存店 Adjusted			
▲3.4 ▲0.3 ▲0.6 ▲2.3 0.3 ▲0.9 ▲2.0 ▲2.1 0.5 ▲0.2 1.9 ▲1.3 ▲3.2 ▲4.2 ▲0.2 ▲1.4 ▲2.3 2.1 1.5 ▲2.4 ▲2.7 4.5 ▲0.9 0.8 5.8 ▲0.4	▲3.1 ▲1.9 ▲1.3 ▲2.4 ▲1.6 ▲1.2 ▲2.4 ▲2.4 0.4 ▲0.5 0.8 ▲1.5 ▲3.4 ▲4.4 ▲0.7 ▲1.7 ▲2.6 1.8 1.5 ▲2.5 ▲2.8 3.8 ▲1.9 ▲0.4 4.7 ▲1.5	▲1.2 ▲1.3 ▲0.5 ▲0.7 ▲1.0 ▲1.1 ▲1.2 ▲1.0 ▲0.3 ▲1.8 ▲1.3 ▲1.2 ▲1.4 ▲3.5 0.8 0.3 ▲2.6 1.1 0.5 ▲2.3 ▲4.6 1.2 ▲3.9 ▲1.0 1.1 ▲2.7	▲3.9 ▲1.5 ▲0.9 ▲2.7 ▲1.4 ▲0.9 ▲1.4 ▲1.4 ▲1.4 ▲0.8 ▲0.3 ▲1.2 ▲1.4 ▲3.5 0.1 ▲0.4 ▲3.1 1.3 0.7 ▲1.9 2.5 ▲3.0 ▲0.4 2.3 ▲1.0	▲2.8 0.1 0.3 ▲1.6 0.2 ▲0.4 ▲0.2 0.3 0.1 ▲1.7 ▲0.6 ▲0.6 ▲0.1 ▲2.2 1.5 1.9 ▲1.7 0.9 0.7 ▲3.2 ▲4.0 1.9 ▲3.5 ▲1.1 2.6 ▲2.1	▲4.5 ▲1.4 ▲1.2 ▲3.4 ▲1.3 ▲1.4 ▲1.6 ▲1.3 ▲0.8 ▲1.9 ▲0.8 ▲2.0 ▲1.8 ▲3.5 ▲0.1 0.1 ▲3.4 0.3 0.2 ▲3.4 ▲4.2 1.7 ▲3.9 ▲1.2 2.6 ▲2.8	▲2.7 1.0 ▲0.3 ▲1.3 1.0 ▲0.1 ▲1.1 ▲1.3 0.3 1.5 2.0 ▲0.2 ▲1.9 ▲4.5 0.5 0.7 ▲1.3 3.4 ▲0.8 0.0 ▲0.3 4.9 ▲1.2 1.7 5.7 0.7	▲3.1 ▲2.0 ▲1.9 ▲2.4 ▲2.0 ▲1.8 ▲1.7 ▲2.2 ▲2.1 ▲1.4 ▲0.7 ▲1.0 ▲2.4 ▲4.5 ▲0.5 ▲1.0 ▲3.1 ▲3.1 ▲2.8 ▲3.3 2.0 ▲4.0 ▲1.1 3.1 ▲1.4	▲1.5 1.3 4.8 ▲0.6 2.0 7.1 2.3 1.3 11.5 13.1 13.9 4.9 ▲2.7 ▲5.2 0.6 9.3 8.6 15.2 10.9 10.0 11.1 18.4 9.1 13.1 19.8 18.0	▲1.9 1.2 ▲0.8 ▲0.8 1.3 ▲1.3 ▲0.3 ▲2.6 ▲1.6 ▲0.7 ▲1.0 2.3 ▲5.2 ▲2.6 0.3 ▲1.9 1.4 ▲3.5 ▲3.1 ▲2.4 3.7 ▲4.6 ▲2.4 4.1 2.3	C.Y. 2010 2011 2012 F.Y. 2010 2011 2012 Q2 Q3 Q4 Q1 Q2 May Jun. Jul. Aug. Sep. Oct. Nov. Dec. Jan. Feb. Mar. Apr. May Jun. Jul.	2010 2011 2012 2010 2011 2012 2012 2013 2012 2013 2012 2013 2012 2013 2012 2013 2013 2013 2013 2013 2013 2013 2013 2013 2013 2013	Total (%)
▲5.0 1.0 ▲0.2 ▲3.8 2.3 ▲0.3 ▲2.2 ▲2.3 0.6 2.7 5.0 ▲2.9 ▲3.2 ▲3.9 ▲1.8 ▲0.7 ▲2.3 4.0 0.1 1.3 0.7 5.9 1.1 3.5 10.7 ▲0.8	▲3.3 ▲0.6 0.1 ▲2.5 0.2 0.9 ▲1.8 ▲1.2 1.9 4.4 5.0 ▲1.8 ▲2.1 ▲2.7 ▲0.6 0.4 ▲1.2 5.1 1.7 3.1 3.5 6.8 1.1 3.5 10.7 ▲0.8	▲4.3 ▲2.0 ▲2.2 ▲3.4 ▲1.4 ▲2.7 ▲2.6 ▲3.6 ▲2.4 ▲2.6 ▲3.7 ▲1.8 ▲5.6 ▲2.4 ▲2.2 ▲3.5 0.3 ▲3.6 1.8 ▲5.5 ▲4.2 ▲5.0 ▲2.6 ▲6.4	▲4.3 ▲2.0 ▲0.4 ▲3.4 ▲1.4 0.3 ▲0.5 ▲1.5 0.3 3.1 2.2 ▲1.5 0.2 ▲3.6 ▲0.1 0.1 ▲1.6 3.6 ▲0.9 5.2 1.9 ▲0.3 4.8 ▲2.0	▲6.0 ▲1.4 ▲1.3 ▲5.1 ▲0.7 ▲1.2 ▲1.2 ▲2.0 ▲2.0 0.5 1.9 ▲3.7 0.2 ▲5.2 ▲2.1 3.0 ▲4.5 0.5 ▲1.9 ▲0.1 ▲1.5 2.7 ▲1.9 7.5 ▲6.0	▲6.0 ▲1.4 ▲1.3 ▲5.1 ▲0.7 ▲1.2 ▲1.2 ▲2.0 ▲2.0 0.5 1.9 ▲3.7 0.2 ▲5.2 ▲2.1 3.0 ▲4.5 0.5 ▲1.9 ▲0.1 ▲1.5 2.7 ▲1.9 7.5 ▲6.0	▲5.2 1.8 ▲0.8 ▲3.6 2.9 ▲1.6 ▲1.7 ▲3.5 ▲0.9 ▲0.3 1.1 ▲1.7 ▲1.5 ▲6.7 ▲0.7 ▲1.7 ▲2.4 1.9 ▲1.8 ▲1.3 ▲0.4 0.9 ▲2.5 0.1 ▲2.6	▲3.7 ▲3.1 ▲1.2 ▲3.6 ▲2.3 ▲1.0 ▲0.2 ▲2.7 ▲0.9 ▲0.3 1.3 ▲0.1 0.2 ▲4.9 ▲0.7 ▲1.7 ▲2.4 1.9 ▲1.8 ▲1.3 ▲0.4 0.9 ▲2.3 0.3 ▲2.4	x x	x x	C.Y. 2010 2011 2012 F.Y. 2010 2011 2012 Q2 Q3 Q4 Q1 Q2 May Jun. Jul. Aug. Sep. Oct. Nov. Dec. Jan. Feb. Mar. Apr. May Jun. Jul.	2010 2011 2012 2010 2011 2012 2012 2013 2012 2013 2012 2013 2012 2013 2012 2013 2013 2013 2013 2013 2013 2013 2013 2013 2013	Departmentstores (%)
▲2.2 ▲1.0 ▲0.8 ▲1.3 ▲1.0 ▲1.3 ▲1.9 ▲1.9 0.5 ▲2.1 0.0 ▲0.2 ▲3.2 ▲4.5 0.6 ▲1.8 ▲2.3 0.8 2.6 ▲4.8 ▲4.7 3.6 ▲2.1 ▲0.8 3.0 ▲0.2	▲3.1 ▲2.7 ▲2.1 ▲2.3 ▲2.8 ▲2.5 ▲2.8 ▲3.1 ▲0.7 ▲3.7 ▲1.8 ▲1.3 ▲4.2 ▲5.5 ▲0.8 ▲2.9 ▲3.5 ▲0.5 1.4 ▲6.1 ▲6.4 1.8 ▲3.7 ▲2.7 1.1 ▲2.1	0.4 ▲0.9 0.3 0.7 ▲0.9 ▲0.3 ▲0.6 0.3 0.8 ▲1.6 ▲0.7 ▲0.1 ▲1.2 ▲2.5 2.0 1.4 ▲2.2 2.6 ▲4.3 ▲4.2 3.8 3.5 ▲0.4 ▲0.5	▲3.7 ▲1.3 ▲1.1 ▲2.3 ▲1.4 ▲1.5 ▲1.8 ▲1.3 ▲0.5 ▲2.5 ▲1.4 ▲2.2 ▲3.4 ▲3.4 0.1 ▲0.6 ▲3.8 1.6 2.6 ▲5.2 ▲5.1 2.9 ▲4.1 ▲1.3 1.2 ▲0.5	▲1.7 0.6 0.8 ▲0.4 0.5 ▲0.1 0.1 1.0 0.8 ▲2.4 ▲1.3 0.3 ▲0.2 ▲1.0 2.4 ▲0.2 ▲0.2 ▲4.3 ▲4.6 1.7 ▲4.0 ▲1.6 1.7 ▲1.6	▲4.0 ▲1.4 ▲1.1 ▲2.8 ▲1.6 ▲1.5 ▲1.8 ▲1.1 ▲0.5 ▲2.7 ▲1.6 ▲1.4 ▲2.3 ▲2.9 0.4 ▲0.6 ▲3.0 1.0 1.7 ▲4.5 ▲4.9 1.4 ▲4.5 ▲1.6 1.2 ▲1.6	▲1.1 0.7 ▲0.1 0.1 ▲0.0 0.7 ▲0.7 ▲0.1 1.0 2.6 2.5 0.6 ▲2.1 ▲3.1 1.1 1.9 ▲0.6 ▲0.3 7.4 ▲0.5 2.5 5.6 2.8	▲2.8 ▲1.3 ▲2.3 ▲1.6 ▲1.7 ▲2.3 ▲2.5 ▲1.9 ▲2.8 ▲2.0 ▲1.7 ▲1.5 ▲3.7 ▲4.3 ▲0.5 ▲0.7 ▲3.5 0.0 ▲4.3 ▲3.7 ▲4.8 2.6 ▲4.9 1.9 ▲0.7	x x	x x	C.Y. 2010 2011 2012 F.Y. 2010 2011 2012 Q2 Q3 Q4 Q1 Q2 May Jun. Jul. Aug. Sep. Oct. Nov. Dec. Jan. Feb. Mar. Apr. May Jun. Jul.	2010 2011 2012 2010 2011 2012 2012 2013 2012 2013 2012 2012 2013 2012 2013 2012 2013 2013 2013 2013 2013 2013 2013 2013 2013	Supermarkets (%)

Note1: "Kyushu" figures include those of "Okinawa".

Note2: As the establishments subject to the research were revised in July, 2010 and July, 2013, the percentage change from the same month/term of the previous year is calculated using the linked coefficient to adjust for discrepancies resulting from those revisions.

第7表 (1)大型小売店業態別、東京特別区・政令指定都市別、商品別販売額

Table7 (1) Large-scale retail store sales value by type of business, by Special ward of Tokyo and ordinance-designated city and by goods

業 態 別	品 目 別	札幌	仙台	さいたま	千葉	東 京 特別区	横浜	川崎	相模原	新潟	静岡
		Sapporo	Sendai	Saitama	Chiba	Special ward of Tokyo	Yoko-hama	Kawa-saki	Sagamihara	Niigata	Shizu- oka
合 計	合 計	415	206	207	175	2, 152	715	149	96	133	84
	衣料品	95	42	51	41	735	173	30	18	32	27
	紳士服・洋品	14	7	8	6	123	26	6	4	5	4
	婦人・子供服・洋品	56	20	28	18	364	82	15	10	19	17
	その他の衣料品	6	3	4	3	42	12	2	1	2	1
	身の回り品	20	13	12	13	206	53	6	3	6	4
	飲食料品	234	120	106	82	840	379	87	59	79	37
	その他	86	43	50	53	577	163	33	19	22	21
	家 具	4	1	1	1	29	6	1	0	0	1
	家庭用電気機械器具	3	2	2	2	24	4	4	1	1	1
	家庭用品	13	10	4	4	69	26	4	4	3	5
	その他の商品	61	28	39	41	418	111	22	12	16	14
	食堂・喫茶	4	2	4	4	37	16	2	1	1	0
百 貨 店	合 計	136	x	83	78	1, 481	348	x	x	x	x
	衣料品	70	x	38	31	661	135	x	x	x	x
	紳士服・洋品	9	x	5	4	107	17	x	x	x	x
	婦人・子供服・洋品	42	x	20	13	327	64	x	x	x	x
	その他の衣料品	3	x	2	2	33	9	x	x	x	x
	身の回り品	16	x	10	12	194	46	x	x	x	x
	飲食料品	40	x	25	21	419	119	x	x	x	x
	その他	26	x	21	27	402	94	x	x	x	x
	家 具	2	x	1	1	26	4	x	x	x	x
	家庭用電気機械器具	0	x	0	0	11	0	x	x	x	x
	家庭用品	4	x	1	1	48	12	x	x	x	x
	その他の商品	16	x	15	20	282	62	x	x	x	x
	食堂・喫茶	3	x	4	4	35	15	x	x	x	x
ス ー パ ー	合 計	278	x	124	96	671	367	x	x	x	x
	衣料品	25	x	14	10	74	38	x	x	x	x
	紳士服・洋品	6	x	3	2	16	9	x	x	x	x
	婦人・子供服・洋品	13	x	7	5	37	18	x	x	x	x
	その他の衣料品	2	x	1	1	9	3	x	x	x	x
	身の回り品	4	x	2	1	13	7	x	x	x	x
	飲食料品	193	x	82	61	422	260	x	x	x	x
	その他	60	x	29	26	175	69	x	x	x	x
	家 具	1	x	0	0	3	2	x	x	x	x
	家庭用電気機械器具	3	x	2	2	13	4	x	x	x	x
	家庭用品	9	x	2	2	21	14	x	x	x	x
	その他の商品	45	x	24	21	137	49	x	x	x	x
	食堂・喫茶	1	x	0	0	1	1	x	x	x	x

注：平成25年4月分から政令指定都市に「熊本」を追加した。

Note:“Kumamoto”was added to the ordinance-designated cities from April,2013.

(単位:億円、100 million yen)

浜松	名古屋	京都	大阪	堺	神戸	岡山	広島	福岡	北九州	熊本	type of business	
Hama-matsu	Nagoya	Kyoto	Osaka	Sakai	Kobe	Okayama	Hiroshi-ma	Fukuoka	Kita-kyushu	Kumamoto		
107	617	321	889	117	304	124	238	285	145	98	Total	Total
24	206	117	324	25	86	33	67	105	43	36	Clothes	
4	28	16	45	4	11	5	9	14	6	5	Men's	
13	113	68	155	14	51	16	37	53	23	19	Women's and Children's	
2	12	6	23	2	6	3	4	5	3	3	Other Clothing	
5	53	27	101	5	19	9	17	33	11	8	Accessories	
61	269	131	361	74	147	65	111	103	71	35	Food and Beverages	
22	142	73	204	18	70	27	60	76	30	27	Others	
1	5	3	10	1	2	1	3	4	1	2	Furniture	
2	5	2	4	1	2	1	2	2	1	1	Household Electric Appliances	
3	21	9	24	3	13	4	6	9	5	3	Household Equipment	
16	101	46	146	13	49	19	44	58	20	19	Others	
1	10	12	21	0	4	2	6	4	2	2	Restaurants and Cafe	
x	376	214	673	x	153	x	x	195	x	x	Total	Departmentstores
x	179	105	304	x	70	x	x	94	x	x	Clothes	
x	22	14	41	x	7	x	x	11	x	x	Men's	
x	100	61	146	x	44	x	x	48	x	x	Women's and Children's	
x	10	5	20	x	3	x	x	4	x	x	Other Clothing	
x	47	25	97	x	15	x	x	31	x	x	Accessories	
x	106	62	219	x	48	x	x	56	x	x	Food and Beverages	
x	90	47	151	x	35	x	x	46	x	x	Others	
x	4	3	9	x	1	x	x	2	x	x	Furniture	
x	1	1	1	x	0	x	x	0	x	x	Household Electric Appliances	
x	13	8	20	x	6	x	x	5	x	x	Household Equipment	
x	62	26	101	x	25	x	x	34	x	x	Others	
x	10	10	21	x	3	x	x	3	x	x	Restaurants and Cafe	
x	241	108	216	x	150	x	x	89	x	x	Total	Supermarkets
x	26	13	20	x	17	x	x	11	x	x	Clothes	
x	6	2	4	x	4	x	x	3	x	x	Men's	
x	13	7	9	x	7	x	x	5	x	x	Women's and Children's	
x	2	1	2	x	3	x	x	1	x	x	Other Clothing	
x	6	2	4	x	3	x	x	2	x	x	Accessories	
x	163	69	142	x	99	x	x	48	x	x	Food and Beverages	
x	52	27	54	x	35	x	x	30	x	x	Others	
x	1	0	1	x	1	x	x	1	x	x	Furniture	
x	5	2	3	x	2	x	x	2	x	x	Household Electric Appliances	
x	8	2	4	x	8	x	x	3	x	x	Household Equipment	
x	39	20	45	x	24	x	x	24	x	x	Others	
x	0	2	0	x	0	x	x	0	x	x	Restaurants and Cafe	

第7表 (2) 大型小売店業態別、東京特別区・政令指定都市別販売額前年（度、同期、同月）比増減率

Table 7 (2) Percentage change from the same month/term of the previous year of large-scale retail stores value by type of business, by Special ward of Tokyo and ordinance-designated city

業 態 別	年 月	札幌		仙台		さいたま		千葉		東京特別区	
		Sapporo	既存店 Adjusted	Sendai	既存店 Adjusted	Saitama	既存店 Adjusted	Chiba	既存店 Adjusted	Special ward of Tokyo	既存店 Adjusted
合 計 (%)	平成22年	▲3.0	▲2.0	▲1.2	▲4.2	▲0.8	▲1.9	▲1.9	▲2.3	▲3.0	▲2.9
	23	▲0.4	▲1.6	1.1	0.9	0.2	▲2.6	▲1.6	▲0.4	▲4.0	▲3.6
	24	▲0.3	▲0.3	7.5	5.4	▲0.1	▲0.6	0.5	▲0.5	0.4	0.4
	平成22年度	▲2.2	▲2.0	▲4.3	▲7.0	▲0.2	▲1.7	▲2.2	▲2.2	▲2.6	▲2.7
	23	▲0.2	▲1.0	11.0	11.4	1.8	▲0.7	0.7	1.9	▲2.1	▲1.7
	24	▲0.3	▲0.3	1.5	▲0.9	▲1.7	▲2.1	▲0.9	▲2.0	▲0.2	▲0.2
	平成24年 4～6月	▲0.3	▲0.3	8.3	5.2	▲1.7	▲1.9	▲2.3	▲2.9	0.9	1.1
	7～9	▲1.4	▲1.4	0.1	▲2.7	▲2.2	▲2.2	▲1.5	▲3.1	▲1.6	▲1.7
	10～12	0.3	0.3	▲0.6	▲2.9	▲0.8	▲1.5	0.9	▲1.0	▲0.5	▲0.5
	平成25年 1～3月	0.1	0.2	▲0.9	▲2.5	▲2.2	▲2.8	▲0.7	▲1.2	0.5	0.6
	4～6	1.6	1.5	▲0.6	▲0.9	▲0.7	▲1.0	0.9	0.0	3.4	3.5
	平成24年 5月	0.2	0.2	0.0	▲2.8	▲0.6	▲1.1	▲0.7	▲1.3	1.0	0.8
	6	▲0.6	▲0.6	▲0.1	▲2.9	▲3.0	▲3.0	▲2.9	▲3.3	▲1.7	▲1.6
	7	▲2.7	▲2.7	▲2.2	▲4.8	▲5.2	▲5.2	▲5.7	▲6.0	▲3.4	▲3.2
	8	▲0.7	▲0.7	1.2	▲1.9	▲0.7	▲0.7	1.2	▲1.6	▲0.9	▲1.2
	9	▲0.7	▲0.7	1.9	▲0.8	▲0.0	▲0.0	1.1	▲1.2	▲0.0	▲0.4
	10	▲0.1	▲0.1	▲0.8	▲3.3	▲2.9	▲3.8	▲2.0	▲4.5	▲2.2	▲2.5
	11	0.4	0.4	▲0.8	▲3.2	0.5	▲0.1	3.3	1.0	2.3	2.3
	12	0.6	0.6	▲0.2	▲2.5	▲0.3	▲0.9	1.0	0.1	▲1.6	▲1.3
	平成25年 1月	0.3	0.3	▲1.3	▲3.7	▲5.5	▲6.0	▲4.1	▲5.2	▲1.6	▲1.6
百 貨 店 (%)	2	▲2.3	▲2.1	▲3.0	▲5.7	▲4.5	▲5.1	▲1.8	▲1.8	▲0.7	▲0.7
	3	2.0	2.2	1.4	1.4	3.3	2.7	3.7	3.4	3.6	3.8
	4	▲0.8	▲1.0	▲2.4	▲3.2	▲2.9	▲3.6	▲1.8	▲2.8	0.7	0.1
	5	0.8	0.6	▲0.3	▲0.3	▲0.4	▲1.1	1.3	0.3	2.8	3.0
	6	4.9	4.8	0.9	1.1	1.2	1.5	3.3	2.4	6.8	7.2
	7	▲1.3	▲1.4	▲4.8	▲4.7	▲3.8	▲3.4	▲0.4	▲1.3	▲1.8	▲1.1
	平成22年	▲8.5	▲2.4	x	x	▲3.1	▲3.1	▲3.6	▲3.6	▲3.7	▲3.0
	23	▲3.4	▲3.4	x	x	▲1.5	▲1.5	▲2.0	▲2.0	▲4.9	▲3.8
	24	▲0.5	▲0.5	x	x	▲0.2	▲0.2	0.2	0.2	1.2	1.7
	平成22年度	▲7.7	▲3.5	x	x	▲3.3	▲3.3	▲5.0	▲5.0	▲3.6	▲3.1
	23	▲1.5	▲1.5	x	x	2.0	2.0	3.2	3.2	▲2.0	▲0.9
	24	▲0.6	▲0.6	x	x	▲1.8	▲1.8	▲2.2	▲2.2	0.6	1.0
	平成24年 4～6月	▲0.9	▲0.9	x	x	▲2.9	▲2.9	▲2.4	▲2.4	1.5	2.3
	7～9	▲2.6	▲2.6	x	x	▲3.0	▲3.0	▲3.2	▲3.2	▲1.1	▲0.8
	10～12	0.3	0.3	x	x	▲1.9	▲1.9	▲3.0	▲3.0	▲0.2	0.0
	平成25年 1～3月	0.4	0.4	x	x	0.6	0.6	▲0.2	▲0.2	2.4	2.6
	4～6	3.4	3.4	x	x	1.5	1.5	▲1.1	▲1.1	5.8	5.6
	平成24年 5月	▲0.4	▲0.4	x	x	▲2.7	▲2.7	▲0.9	▲0.9	0.9	1.2
	6	▲0.7	▲0.7	x	x	▲2.5	▲2.5	▲2.4	▲2.4	▲1.3	▲0.6
	7	▲3.2	▲3.2	x	x	▲4.6	▲4.6	▲4.9	▲4.9	▲2.4	▲1.8
	8	▲1.2	▲1.2	x	x	▲2.2	▲2.2	▲3.2	▲3.2	▲0.5	▲0.5
	9	▲3.4	▲3.4	x	x	▲1.6	▲1.6	▲1.0	▲1.0	0.0	0.1
	10	1.4	1.4	x	x	▲3.5	▲3.5	▲5.3	▲5.3	▲1.9	▲1.8
ス ー パ ー マ ー ケ ー ト (%)	11	0.5	0.5	x	x	0.6	0.6	0.1	0.1	3.1	3.3
	12	▲0.5	▲0.5	x	x	▲2.9	▲2.9	▲3.7	▲3.7	▲1.6	▲1.2
	平成25年 1月	▲1.2	▲1.2	x	x	▲1.7	▲1.7	▲2.2	▲2.2	▲0.1	0.1
	2	▲1.4	▲1.4	x	x	▲0.4	▲0.4	0.7	0.7	1.7	1.8
	3	3.5	3.5	x	x	4.0	4.0	1.0	1.0	5.4	5.6
	4	▲0.6	▲0.6	x	x	▲3.2	▲3.2	▲5.4	▲5.4	2.5	1.8
	5	1.9	1.9	x	x	3.7	3.7	▲0.4	▲0.4	5.3	5.3
	6	8.9	8.9	x	x	3.7	3.7	2.2	2.2	9.5	9.5
	7	▲3.5	▲3.5	x	x	▲3.0	▲3.0	▲5.4	▲5.4	▲1.5	▲1.0
	平成22年	0.1	▲1.8	x	x	0.8	▲1.1	▲0.4	▲1.1	▲1.4	▲2.8
	23	1.0	▲0.8	x	x	1.4	▲3.3	▲1.3	0.9	▲2.1	▲3.1
	24	▲0.2	▲0.2	x	x	0.0	▲0.9	0.8	▲1.0	▲1.2	▲2.1
	平成22年度	0.9	▲1.2	x	x	1.9	▲0.5	0.3	0.2	▲0.3	▲1.8
	23	0.4	▲0.7	x	x	1.6	▲2.5	▲1.3	0.8	▲2.3	▲3.2
	24	▲0.2	▲0.1	x	x	▲1.6	▲2.3	0.3	▲1.8	▲1.8	▲2.5
	平成24年 4～6月	▲0.1	▲0.1	x	x	▲0.9	▲1.3	▲2.2	▲3.3	▲0.3	▲1.3
	7～9	▲0.8	▲0.8	x	x	▲1.7	▲1.7	▲0.1	▲3.0	▲2.5	▲3.5
	10～12	0.3	0.3	x	x	▲0.1	▲1.2	4.5	0.9	▲1.3	▲1.8
	平成25年 1～3月	▲0.1	0.1	x	x	▲4.0	▲4.9	▲1.1	▲2.0	▲3.3	▲3.5
	4～6	0.9	0.6	x	x	▲2.0	▲2.5	2.6	0.9	▲1.2	▲0.7
	平成24年 5月	0.4	0.4	x	x	0.6	▲0.1	▲0.5	▲1.7	1.1	0.0
	6	▲0.6	▲0.6	x	x	▲3.3	▲3.3	▲3.2	▲4.0	▲2.7	▲3.6
	7	▲2.5	▲2.5	x	x	▲5.6	▲5.6	▲6.3	▲6.9	▲5.3	▲6.2
	8	▲0.5	▲0.5	x	x	0.1	0.1	4.3	▲0.4	▲1.5	▲2.5
	9	0.6	0.6	x	x	0.9	0.9	2.6	▲1.4	▲0.1	▲1.3
	10	▲0.8	▲0.8	x	x	▲2.6	▲4.1	0.9	▲3.7	▲2.8	▲3.9
	11	0.3	0.3	x	x	0.4	▲0.6	6.5	1.9	0.6	0.1
	12	1.1	1.1	x	x	1.5	0.5	5.9	3.9	▲1.6	▲1.5
	平成25年 1月	1.0	1.0	x	x	▲7.9	▲8.9	▲5.7	▲7.7	▲4.8	▲5.1
	2	▲2.7	▲2.4	x	x	▲6.7	▲7.7	▲3.6	▲3.6	▲5.2	▲5.5
	3	1.2	1.5	x	x	2.9	1.9	6.3	5.7	▲0.2	▲0.0
	4	▲0.9	▲1.2	x	x	▲2.7	▲3.7	1.1	▲0.6	▲2.8	▲3.1
	5	0.4	0.1	x	x	▲2.7	▲3.8	2.5	0.9	▲2.0	▲1.3
	6	3.2	3.0	x	x	▲0.4	0.1	4.2	2.6	1.1	2.3
	7	▲0.2	▲0.2	x	x	▲4.3	▲3.6	4.1	2.5	▲2.5	▲1.3

注1：平成23年4月分から政令指定都市に「相模原」を追加し、平成22年4月分まで遡及した。

注2：平成25年4月分から政令指定都市に「熊本」を追加し、平成24年4月分まで遡及した。

注3：平成22年7月及び平成25年7月に調査対象事業所の見直しを行ったため、これらに関わる前年（度、同期、同月）比増減率は、この見直しに伴うギャップを調整するリンク係数で処理した数値で計算してある。

(つづく)												type of business
横 浜		川 崎		相模原		新 潟		静 岡		Year and Month		
Yokohama	既存店 Adjusted	Kawasaki	既存店 Adjusted	Sagamihara	既存店 Adjusted	Niigata	既存店 Adjusted	Shizuoka	既存店 Adjusted			
▲2.4 ▲2.3 ▲0.8 ▲2.2 ▲0.5 ▲2.2 ▲1.7 ▲2.8 ▲2.0 ▲2.6 0.2 ▲0.8 ▲3.1 ▲4.6 ▲2.0 ▲1.2 ▲3.8 ▲0.1 ▲2.2 ▲4.7 ▲3.9 0.9 ▲2.2 ▲0.4 3.2 ▲3.7	▲2.0 ▲2.4 ▲1.2 ▲2.1 ▲0.6 ▲2.6 ▲2.2 ▲3.4 ▲2.2 ▲2.8 0.5 ▲1.3 ▲3.5 ▲5.1 ▲2.8 ▲1.8 ▲4.2 ▲0.5 ▲2.1 ▲4.8 ▲4.4 0.7 ▲2.3 ▲0.4 4.3 ▲1.9	▲2.6 ▲6.0 ▲2.2 ▲3.3 ▲4.7 ▲2.4 ▲3.8 ▲2.4 ▲1.7 ▲1.8 ▲0.9 ▲2.0 ▲6.8 ▲5.6 ▲1.0 0.0 ▲3.6 0.6 ▲2.1 ▲3.6 ▲4.2 2.2 ▲3.6 ▲0.6 1.5 ▲4.9	▲2.5 ▲6.6 ▲2.7 ▲3.2 ▲5.3 ▲3.3 ▲3.1 ▲3.7 ▲2.9 ▲3.5 ▲2.2 ▲1.3 ▲6.0 ▲6.4 ▲2.5 ▲1.5 ▲4.8 ▲0.5 ▲3.2 ▲5.4 ▲5.8 0.5 ▲5.3 ▲2.3 1.0 ▲2.7	— — 0.8 — 1.8 0.7 ▲1.0 0.3 1.6 1.7 2.9 0.2 ▲1.0 ▲2.3 1.8 2.0 ▲1.3 2.5 3.1 ▲3.3 ▲0.6 9.1 1.2 3.0 4.5 ▲1.1	— — ▲1.5 — ▲2.3 ▲3.0 ▲2.8 ▲3.8 ▲1.8 ▲3.8 ▲1.9 ▲1.8 ▲3.6 ▲5.6 ▲3.0 ▲2.4 ▲5.3 ▲1.1 0.5 ▲6.7 ▲6.3 1.5 ▲5.0 ▲1.2 0.5 ▲3.4	▲2.7 ▲2.0 ▲0.1 ▲3.2 0.0 ▲0.9 0.2 ▲2.5 ▲0.6 ▲0.6 6.1 0.7 1.0 ▲4.8 ▲1.1 ▲1.2 ▲4.1 1.3 0.6 ▲3.6 ▲3.2 5.0 2.9 6.2 9.2 3.5	▲0.7 0.7 0.8 0.7 0.9 0.8 0.9 ▲0.5 1.4 1.2 ▲0.3 1.2 1.9 ▲2.8 1.0 0.6 ▲2.2 3.7 2.4 0.2 0.6 3.6 ▲3.2 2.9 2.9 ▲2.1	▲2.8 ▲3.4 ▲2.6 ▲2.1 ▲2.3 ▲3.3 ▲0.8 ▲2.7 ▲1.4 ▲0.5 1.2 ▲1.5 ▲1.2 ▲3.8 ▲4.5 ▲0.5 1.6 ▲3.0 1.0 0.4 ▲1.2 ▲3.0 7.5 ▲3.0 ▲1.9 0.4 ▲3.1	C.Y. F.Y. Q2 Q3 Q4 Q1 Q2 May Jun. Jul. Aug. Sep. Oct. Nov. Dec. Jan. Feb. Mar. Apr. May Jun. Jul.	2010 2011 2012 2010 2011 2012 2012 2013 2012 2013 2013 2012 2013 2013 2013 2013 2013 2013 2013 2013 2013 2013		
▲2.0 ▲2.4 1.3 ▲3.4 1.5 ▲0.4 ▲0.4 ▲1.5 ▲0.5 0.6 3.7 ▲0.2 ▲1.3 ▲2.8 ▲1.6 0.3 ▲1.8 2.4 ▲1.7 ▲1.8 ▲0.4 4.0 ▲0.3 3.5 7.7 ▲2.7	▲1.6 ▲0.8 1.3 ▲2.5 2.7 ▲0.4 ▲0.4 ▲1.5 ▲0.5 0.6 3.7 ▲0.2 ▲1.3 ▲2.8 ▲1.6 0.3 ▲1.8 2.4 ▲1.7 ▲1.8 ▲0.4 4.0 ▲0.3 3.5 7.7 ▲2.7	x x	x x	— — x — x	— — x — x	x x	x x	x x	C.Y. F.Y. Q2 Q3 Q4 Q1 Q2 May Jun. Jul. Aug. Sep. Oct. Nov. Dec. Jan. Feb. Mar. Apr. May Jun. Jul.	2010 2011 2012 2010 2011 2012 2012 2013 2012 2013 2012 2013 2013 2013 2013 2013 2013 2013 2013 2013 2013 2013		
▲2.7 ▲2.2 ▲2.6 ▲1.2 ▲2.1 ▲3.8 ▲2.7 ▲3.8 ▲3.5 ▲5.3 ▲2.8 ▲1.3 ▲4.7 ▲6.3 ▲2.4 ▲2.9 ▲7.3 ▲6.7 ▲1.9 ▲3.9 ▲3.6 ▲0.8 ▲4.4	▲2.4 ▲3.7 ▲3.4 ▲1.8 ▲3.4 ▲4.6 ▲3.6 ▲4.9 ▲3.9 ▲5.8 ▲2.3 ▲2.3 ▲5.5 ▲7.3 ▲3.7 ▲3.5 ▲6.3 ▲3.2 ▲2.5 ▲7.5 ▲7.6 ▲2.2 ▲4.0 ▲3.7 1.1 ▲1.1	x x	x x	— — x — x	— — x — x	x x	x x	x x	C.Y. F.Y. Q2 Q3 Q4 Q1 Q2 May Jun. Jul. Aug. Sep. Oct. Nov. Dec. Jan. Feb. Mar. Apr. May Jun. Jul.	2010 2011 2012 2010 2011 2012 2012 2013 2012 2013 2012 2013 2013 2013 2013 2013 2013 2013 2013 2013 2013 2013		
Total (%)												type of business
Departmentstores (%)												
Supermarkets (%)												type of business

Note 1 : "Sagami-hara" was added to the ordinance-designated cities from April, 2011. Figures were revised from April, 2010.

Note 2 : "Kumamoto" was added to the ordinance-designated cities from April, 2013. Figures were revised from April, 2012.□

Note 3: As the establishments subject to the research were revised in July, 2010 and July, 2013, the percentage change from the same month/term of the previous year is calculated using the linked coefficient to adjust for discrepancies resulting from those revisions.

Table 7 (2) Percentage change from the same month/term of the previous year of large-scale retail stores value by type of business, by Special ward of Tokyo and ordinance-designated city

Table 7 (2) Percentage change from the same month/term of the previous year of large-scale retail stores value by type of business, by Special ward of Tokyo and ordinance-designated city

年 月	浜 松		名古屋		京 都		大 阪		堺	
	Hamamatsu	既存店 Adjusted	Nagoya	既存店 Adjusted	Kyoto	既存店 Adjusted	Osaka	既存店 Adjusted	Sakai	既存店 Adjusted
平成 22 年	▲0.1	▲1.9	▲0.9	▲1.7	▲3.6	▲3.5	▲5.9	▲3.2	▲1.4	▲2.2
23	2.3	0.2	▲2.9	▲0.8	▲2.4	▲1.8	4.0	▲0.0	▲3.8	▲0.2
24	2.4	2.3	▲0.8	▲0.5	▲0.2	▲1.7	2.5	▲0.2	▲1.6	▲0.8
平成 22 年度	0.6	▲0.6	▲1.1	▲0.9	▲3.3	▲3.0	▲4.1	▲2.0	▲0.5	▲1.5
23	3.8	1.2	▲2.4	▲0.6	▲1.3	▲1.1	5.7	0.1	▲4.4	▲0.1
24	0.2	1.2	▲0.9	▲0.5	▲0.5	▲2.1	2.8	1.2	▲1.3	▲1.3
平成 24 年 4～6月	3.5	2.1	▲0.9	▲0.6	▲0.9	▲2.1	▲0.3	▲2.6	▲1.3	▲1.3
7～9月	0.6	2.5	▲1.3	▲1.6	▲0.5	▲2.4	▲0.3	▲1.8	▲1.8	▲1.8
10～12月	▲0.8	0.9	▲0.8	0.1	▲0.4	▲2.2	4.5	3.3	▲0.2	▲0.0
平成 25 年 1～3月	▲2.0	▲0.5	▲0.6	0.2	▲0.4	▲1.9	6.8	5.5	▲2.1	▲2.1
4～6月	0.7	▲0.3	3.2	4.3	1.6	0.6	8.5	7.0	▲0.2	▲0.2
平成 24 年 5月	6.5	4.3	▲0.2	0.0	▲1.7	▲2.6	▲2.1	▲3.1	▲0.8	▲0.8
6	0.3	0.2	▲0.8	▲1.0	▲1.3	▲3.0	▲1.8	▲3.3	▲2.8	▲2.8
7	0.3	1.9	▲4.7	▲4.9	▲2.0	▲3.7	▲2.4	▲3.7	▲3.4	▲3.4
8	2.8	4.6	0.5	0.2	0.1	▲2.0	1.0	▲0.8	▲0.2	▲0.2
9	▲1.2	1.3	1.1	0.9	1.0	▲1.1	1.3	▲0.3	▲1.5	▲1.5
10	▲1.1	1.2	▲4.3	▲3.6	▲1.6	▲3.5	▲0.1	▲1.8	▲2.0	▲2.0
11	▲2.7	▲0.7	0.8	1.7	1.4	▲0.9	8.3	7.2	0.4	0.4
12	1.1	1.8	0.8	1.6	▲0.9	▲2.1	5.0	3.9	0.7	0.7
平成 25 年 1月	▲5.4	▲3.9	▲2.9	▲2.3	▲2.7	▲4.1	4.6	3.4	▲3.6	▲3.6
2	▲6.0	▲4.1	▲2.3	▲1.5	▲2.5	▲4.1	5.8	4.5	▲4.5	▲4.5
3	5.4	6.7	3.5	4.4	4.0	2.5	10.0	8.5	1.7	1.7
4	▲0.7	▲1.8	▲0.1	0.9	▲1.7	▲3.2	3.5	2.5	▲3.5	▲3.5
5	▲1.9	▲1.9	3.8	4.9	2.2	0.6	6.6	5.2	▲1.2	▲1.2
6	4.7	2.8	5.8	7.0	4.4	4.8	15.6	13.3	4.2	4.2
7	▲0.9	▲2.8	▲0.6	0.5	▲4.2	▲3.9	3.9	2.5	▲3.9	▲3.9
平成 22 年	x	x	▲1.8	▲0.9	▲4.0	▲3.4	▲7.2	▲3.5	x	x
23	x	x	▲3.7	▲0.7	▲2.8	▲1.3	4.5	0.8	x	x
24	x	x	▲0.4	▲0.4	▲0.1	▲0.1	1.8	0.2	x	x
平成 22 年度	x	x	▲1.8	▲0.2	▲3.8	▲2.8	▲5.1	▲2.4	x	x
23	x	x	▲2.9	▲0.5	▲1.5	▲0.5	6.4	1.4	x	x
24	x	x	0.2	0.2	▲0.2	▲0.2	2.4	2.0	x	x
平成 24 年 4～6月	x	x	▲0.0	▲0.0	0.3	0.3	▲1.8	▲3.3	x	x
7～9月	x	x	▲0.5	▲0.5	▲0.2	▲0.2	▲2.1	▲2.1	x	x
10～12月	x	x	▲0.6	▲0.6	▲1.0	▲1.0	4.6	4.6	x	x
平成 25 年 1～3月	x	x	2.0	2.0	0.4	0.4	8.3	8.3	x	x
4～6月	x	x	7.1	7.1	1.8	1.8	10.1	10.1	x	x
平成 24 年 5月	x	x	▲1.5	▲1.5	▲1.2	▲1.2	▲3.9	▲3.9	x	x
6	x	x	1.3	1.3	0.2	0.2	▲3.5	▲3.5	x	x
7	x	x	▲4.1	▲4.1	▲1.3	▲1.3	▲4.0	▲4.0	x	x
8	x	x	0.5	0.5	▲1.0	▲1.0	▲1.1	▲1.1	x	

注1:平成23年4月分から政令指定都市に「相模原」を追加し、平成22年4月分まで溯及した。

注2:平成25年4月分から政令指定都市に「熊本」を追加し、平成24年4月分まで溯及した。

注3:平成22年7月及び平成25年7月に調査対象事業所の見直しを行ったため、これらに関わる前年(度、同期、同月)比増減率は、この見直しに伴うギャップを調整するリンク係数で処理した数値で計算してある。

神戸		岡山		広島		福岡		北九州		熊本		Year and Month		type of business
Kobe	既存店 Adjusted	Okayama	既存店 Adjusted	Hiroshima	既存店 Adjusted	Fukuoka	既存店 Adjusted	Kitakyusyu	既存店 Adjusted	Kumamoto	既存店 Adjusted			
▲2.7	▲2.6	—	—	▲1.1	▲4.9	▲3.8	▲3.9	▲1.7	▲3.1	—	—	C.Y.	2010	Total (%)
▲2.0	▲3.3	▲2.3	▲1.7	▲0.5	▲0.3	9.7	▲5.8	▲1.2	▲2.3	—	—		2011	
▲1.9	▲0.7	0.3	▲0.4	▲0.8	0.7	1.2	▲2.4	▲0.6	▲2.3	—	—		2012	
▲2.1	▲2.1	1.1	▲2.9	▲1.2	▲3.6	▲2.3	▲4.1	▲2.0	▲2.6	—	—	F.Y.	2010	
▲1.5	▲3.0	▲2.4	▲1.7	0.2	0.5	10.5	▲6.0	▲1.0	▲2.0	—	—		2011	
▲2.6	▲0.2	0.1	▲0.5	▲1.8	0.5	▲0.0	▲0.9	▲0.4	▲2.7	—	—		2012	
▲2.9	▲1.4	0.5	▲0.6	▲1.6	1.1	▲0.9	▲2.1	▲0.0	▲1.4	—	—	Q2	2012	
▲2.8	▲0.9	0.8	▲0.2	▲1.0	0.4	▲1.1	▲2.1	▲0.6	▲2.3	—	—	Q3		
▲2.1	0.5	0.1	▲0.2	▲2.3	▲0.2	0.0	▲0.6	▲1.1	▲3.9	—	—	Q4		
▲2.6	1.0	▲0.9	▲0.9	▲2.1	0.8	1.8	1.2	0.3	▲2.9	—	—	Q1	2013	
▲0.3	▲1.0	0.1	0.1	1.4	1.2	2.7	2.0	▲0.5	▲2.3	1.1	▲0.4	Q2		
▲1.4	0.3	0.1	▲1.0	▲1.6	1.4	▲1.0	▲2.3	0.7	▲0.3	—	—	May	2012	
▲2.9	▲1.8	0.5	▲0.5	▲1.7	1.0	▲0.6	▲1.4	▲0.7	▲2.1	—	—	Jun.		
▲4.7	▲2.7	▲1.6	▲2.6	▲4.5	▲1.8	▲4.3	▲5.0	▲3.6	▲5.3	—	—	Jul.		
▲1.3	0.2	1.3	0.2	1.6	2.2	0.6	▲0.3	1.4	▲0.1	—	—	Aug.		
▲2.2	0.1	3.2	2.1	1.0	1.4	1.5	▲0.1	1.1	▲0.6	—	—	Sep.		
▲4.2	▲2.0	▲1.4	▲2.4	▲4.2	▲2.7	▲2.3	▲3.0	▲1.9	▲4.4	—	—	Oct.		
0.3	2.8	3.3	3.3	▲0.1	2.1	3.1	2.5	0.7	▲2.4	—	—	Nov.		
▲2.3	0.6	▲1.2	▲1.2	▲2.5	▲0.1	▲0.5	▲1.0	▲1.9	▲4.7	—	—	Dec.		
▲5.4	▲1.5	▲1.6	▲1.6	▲3.8	▲0.4	0.3	▲0.3	▲1.8	▲4.6	—	—	Jan.	2013	
▲5.0	▲0.9	▲2.8	▲2.8	▲5.3	▲1.1	1.4	0.8	▲1.3	▲4.6	—	—	Feb.		
2.5	5.3	1.6	1.6	2.7	3.7	3.7	3.1	3.9	0.7	—	—	Mar.		
▲2.2	▲2.8	▲3.2	▲3.2	▲0.5	▲0.9	▲1.3	▲2.0	▲3.0	▲5.1	▲2.3	▲3.8	Apr.		
▲1.8	▲2.4	0.5	0.5	1.5	1.1	2.1	1.5	▲0.8	▲3.0	2.1	0.5	May		
3.0	2.4	3.0	3.0	3.1	3.3	7.4	6.7	2.3	1.2	3.7	2.1	Jun.		
▲2.9	▲4.0	▲3.3	▲3.1	▲1.3	▲1.2	▲0.5	▲1.1	▲3.9	▲5.3	▲0.4	▲1.7	Jul.		
▲2.3	▲1.9	—	—	x	x	x	x	x	x	—	—	C.Y.	2010	Departmentstores (%)
▲2.6	▲2.6	x	x	x	x	x	x	x	x	—	—		2011	
▲2.5	1.3	x	x	x	x	x	x	x	x	—	—		2012	
▲1.9	▲1.7	x	x	x	x	x	x	x	x	—	—	F.Y.	2010	
▲1.6	▲1.6	x	x	x	x	x	x	x	x	—	—		2011	
▲3.9	1.9	x	x	x	x	▲0.0	▲0.0	x	x	—	—		2012	
▲4.0	0.9	x	x	x	x	▲1.4	▲1.4	x	x	—	—	Q2	2012	
▲4.1	1.0	x	x	x	x	▲1.7	▲1.7	x	x	—	—	Q3		
▲3.4	1.7	x	x	x	x	0.4	0.4	x	x	—	—	Q4		
▲4.2	3.9	x	x	x	x	2.5	2.5	x	x	—	—	Q1	2013	
▲0.2	▲0.2	x	x	x	x	3.4	3.4	x	x	x	x	Q2		
▲1.8	3.6	x	x	x	x	▲2.3	▲2.3	x	x	—	—	May	2012	
▲3.5	1.1	x	x	x	x	0.8	0.8	x	x	—	—	Jun.		
▲5.9	▲0.7	x	x	x	x	▲4.9	▲4.9	x	x	—	—	Jul.		
▲3.7	1.3	x	x	x	x	▲0.1	▲0.1	x	x	—	—	Aug.		
▲2.0	3.1	x	x	x	x	1.1	1.1	x	x	—	—	Sep.		
▲4.9	▲0.2	x	x	x	x	▲2.4	▲2.4	x	x	—	—	Oct.		
▲0.3	4.8	x	x	x	x	3.9	3.9	x	x	—	—	Nov.		
▲4.6	0.8	x	x	x	x	▲0.2	▲0.2	x	x	—	—	Dec.		
▲6.0	1.8	x	x	x	x	1.4	1.4	x	x	—	—	Jan.	2013	
▲6.9	2.7	x	x	x	x	3.2	3.2	x	x	—	—	Feb.		
0.2	7.1	x	x	x	x	3.1	3.1	x	x	—	—	Mar.		
▲1.6	▲1.6	x	x	x	x	▲0.7	▲0.7	x	x	x	x	Apr.		
▲2.5	▲2.5	x	x	x	x	2.0	2.0	x	x	x	x	May		
3.5	3.5	x	x	x	x	9.1	9.1	x	x	x	x	Jun.		
▲5.2	▲5.2	x	x	x	x	▲1.6	▲1.6	x	x	x	x	Jul.		
▲3.0	▲3.3	—	—	x	x	x	x	x	x	—	—	C.Y.	2010	Supermarkets (%)
▲1.4	▲4.0	x	x	x	x	x	x	x	x	—	—		2011	
▲1.3	▲2.6	x	x	x	x	x	x	x	x	—	—		2012	
▲2.2	▲2.5	x	x	x	x	x	x	x	x	—	—	F.Y.	2010	
▲1.5	▲4.4	x	x	x	x	x	x	x	x	—	—		2011	
▲1.3	▲2.1	x	x	x	x	▲0.1	▲2.6	x	x	—	—		2012	
▲1.8	▲3.4	x	x	x	x	▲0.1	▲3.5	x	x	—	—	Q2	2012	
▲1.6	▲2.7	x	x	x	x	0.2	▲2.9	x	x	—	—	Q3		
▲0.7	▲0.7	x	x	x	x	▲0.7	▲2.5	x	x	—	—	Q4		
▲1.1	▲1.8	x	x	x	x	0.4	▲1.5	x	x	—	—	Q1	2013	
▲0.4	▲1.6	x	x	x	x	1.4	▲0.5	x	x	x	x	Q2		
▲1.1	▲2.5	x	x	x	x	1.7	▲2.3	x	x	—	—	May	2012	
▲2.5	▲4.3	x	x	x	x	▲3.1	▲5.3	x	x	—	—	Jun.		
▲3.3	▲4.9	x	x	x	x	▲3.1	▲5.4	x	x	—	—	Jul.		
0.8	▲0.7	x	x	x	x	1.9	▲0.5	x	x	—	—	Aug.		
▲2.3	▲2.3	x	x	x	x	2.2	▲2.5	x	x	—	—	Sep.		
▲3.6	▲3.6	x	x	x	x	▲2.1	▲4.1	x	x	—	—	Oct.		
0.8	0.8	x	x	x	x	1.4	▲0.4	x	x	—	—	Nov.		
0.5	0.5	x	x	x	x	▲1.2	▲2.9	x	x	—	—	Dec.		
▲4.8	▲4.8	x	x	x	x	▲2.1	▲3.8	x	x	—	—	Jan.	2013	
▲3.3	▲4.1	x	x	x	x	▲1.9	▲3.9	x	x	—	—	Feb.		
4.9	3.6	x	x	x	x	5.1	3.1	x	x	—	—	Mar.		
▲2.7	▲3.9	x	x	x	x	▲2.4	▲4.3	x	x	x	x	Apr.		
▲1.1	▲2.4	x	x	x	x	2.5	0.5	x	x	x	x	May		
2.6	1.3	x	x	x	x	4.4	2.4	x	x	x	x	Jun.		
▲0.4	▲2.8	x	x	x	x	2.0	0.1	x	x	x	x	Jul.		

Note 1 : "Sagamihara" was added to the ordinance-designated cities from April, 2011. Figures were revised from April, 2010.

Note 2 : "Kumamoto" was added to the ordinance-designated cities from April, 2013. Figures were revised from April, 2012.□

Note 3: As the establishments subject to the research were revised in July, 2010 and July, 2013, the percentage change from the same month/term of the previous year is calculated using the linked coefficient to adjust for discrepancies resulting from those revisions.

第8表 大型小売店業態別、都道府県別販売額及び前年同月比増減率

Table 8 Large-scale retail store sales value and percentage change from the same month of the previous year by type of business and by prefecture

(単位：億円、%) (100 million yen)

都道府県 Prefectures		(単位：億円) (100 million yen)								
		合 計			百 貨 店			ス ー パ ー		
		Total	前年同月比		Departmentstores	前年同月比		Supermarkets	前年同月比	
				既存店 Adjusted			既存店 Adjusted			既存店 Adjusted
全 国	Total	17, 124	▲0. 7	▲1. 6	6, 041	▲2. 7	▲2. 2	11, 084	0. 4	▲1. 2
北海道	Hokkaido	799	▲0. 7	▲0. 7	179	▲4. 9	▲3. 6	620	0. 6	0. 2
青 森	Aomori	149	▲1. 5	▲2. 0	34	▲2. 4	▲2. 4	115	▲1. 2	▲1. 9
岩 手	Iwate	115	▲2. 0	▲3. 5	28	▲6. 3	▲6. 3	87	▲0. 5	▲2. 6
宮 城	Miyagi	355	▲3. 0	▲4. 1	x	x	x	x	x	x
秋 田	Akita	102	0. 7	▲1. 5	x	x	x	x	x	x
山 形	Yamagata	116	0. 9	▲4. 3	x	x	x	x	x	x
福 島	Fukushima	200	0. 3	▲2. 3	28	▲4. 2	▲4. 2	172	1. 1	▲1. 9
茨 城	Ibaraki	260	▲0. 4	▲2. 6	x	x	x	x	x	x
栃 木	Tochigi	240	▲1. 0	▲2. 1	x	x	x	x	x	x
群 馬	Gumma	225	▲3. 0	▲3. 0	x	x	x	x	x	x
埼 玉	Saitama	906	1. 9	▲3. 1	206	▲5. 1	▲5. 1	700	4. 2	▲2. 5
千 葉	Chiba	817	0. 3	▲1. 4	210	▲4. 8	▲4. 8	607	2. 3	▲0. 2
東 京	Tokyo	2, 671	▲2. 0	▲1. 6	1, 673	▲1. 9	▲1. 4	997	▲2. 2	▲1. 9
神奈川	Kanagawa	1, 296	▲3. 6	▲2. 0	456	▲3. 5	▲3. 5	840	▲3. 6	▲1. 1
新 潟	Niigata	285	2. 7	▲1. 9	x	x	x	x	x	x
富 山	Toyama	103	1. 0	▲3. 4	x	x	x	x	x	x
石 川	Ishikawa	138	0. 3	▲1. 1	x	x	x	x	x	x
福 井	Fukui	62	6. 1	▲3. 1	x	x	x	x	x	x
山 梨	Yamanashi	76	▲0. 2	▲2. 0	x	x	x	x	x	x
長 野	Nagano	188	0. 5	▲0. 6	31	▲2. 2	▲2. 2	157	1. 0	▲0. 3
岐 阜	Gifu	246	3. 5	0. 0	x	x	x	x	x	x
静 岡	Shizuoka	370	▲1. 4	▲2. 4	75	▲9. 3	▲1. 5	295	0. 9	▲2. 6
愛 知	Aichi	1, 168	▲0. 2	0. 6	410	▲0. 5	▲0. 5	758	▲0. 0	1. 2
三 重	Mie	222	5. 0	1. 5	x	x	x	x	x	x
滋 賀	Shiga	213	▲1. 2	▲2. 3	x	x	x	x	x	x
京 都	Kyoto	429	▲3. 3	▲3. 1	214	▲5. 2	▲5. 2	215	▲1. 4	▲1. 0
大 阪	Osaka	1, 552	0. 9	▲0. 1	827	2. 4	2. 4	725	▲0. 7	▲3. 0
兵 庫	Hyogo	770	▲1. 6	▲2. 9	251	▲5. 3	▲5. 3	519	0. 3	▲1. 7
奈 良	Nara	202	▲1. 3	▲2. 4	x	x	x	x	x	x
和歌山	Wakayama	107	▲1. 8	▲1. 6	x	x	x	x	x	x
鳥 取	Tottori	52	0. 2	0. 2	16	▲3. 5	▲3. 5	36	1. 9	1. 9
島 根	Shimane	49	2. 2	2. 2	x	x	x	x	x	x
岡 山	Okayama	242	▲1. 9	▲2. 3	x	x	x	x	x	x
広 島	Hiroshima	391	▲3. 9	▲1. 2	160	▲6. 7	▲1. 9	231	▲1. 3	▲0. 8
山 口	Yamaguchi	141	▲2. 5	▲0. 0	x	x	x	x	x	x
徳 島	Tokushima	57	▲1. 4	▲1. 4	x	x	x	x	x	x
香 川	Kagawa	146	▲2. 8	▲1. 4	x	x	x	x	x	x
愛 媛	Ehime	186	▲2. 3	▲4. 9	x	x	x	x	x	x
高 知	Kochi	63	▲0. 7	▲0. 7	x	x	x	x	x	x
福 岡	Fukuoka	627	▲0. 6	▲1. 6	282	▲2. 8	▲2. 8	345	1. 3	▲0. 6
佐 賀	Saga	59	▲2. 3	▲1. 8	x	x	x	x	x	x
長 崎	Nagasaki	110	2. 1	▲0. 0	x	x	x	x	x	x
熊 本	Kumamoto	152	▲0. 2	▲1. 1	x	x	x	x	x	x
大 分	Oita	111	▲3. 1	▲3. 0	x	x	x	x	x	x
宮 崎	Miyazaki	78	0. 1	0. 1	x	x	x	x	x	x
鹿 児 島	Kagoshima	146	▲2. 3	▲3. 8	x	x	x	x	x	x
沖 縄	Okinawa	132	18. 0	2. 3	x	x	x	x	x	x

注：平成25年7月に調査対象事業所の見直しを行ったため、これに関わる前年同月比増減率は、この見直しに伴うギャップを調整するリンク係数で処理した数値で計算してある。

Note: As the establishments subject to the research were revised in July, 2013, the percentage change from the same month of the previous year is calculated using the linked coefficient to adjust for discrepancies resulting from those revisions.

第9表 コンビニエンスストア商品別販売額等及び前年（同月）比増減率

Table 9 Sales value of convenience stores and percentage change from the same month of the previous year

(1) 販売額等

Sales value and number of establishments

(単位:億円、店) (100 million yen)

年 月	合 計 Total	商品販売額 Sales of Goods				サービス売上高 Sales of Services	店舗数 Number of Establishments	Year and Month	
			ファーストフード及び日配食品 Fast foods & Dailyfoods	加工食品 Processed Foods	非食品 Non-Foods				
平成 22 年	81,136	77,618	27,451	24,164	26,003	3,518	42,347	C.Y.	2010
23	87,747	84,018	29,022	24,515	30,481	3,729	43,373		2011
24	94,772	90,444	32,290	25,888	32,265	4,328	47,801		2012
平成 22 年度	82,657	79,120	27,762	24,348	27,010	3,537	42,412	F.Y.	2010
23	89,758	85,783	29,894	24,748	31,141	3,975	45,753		2011
24	95,423	91,022	32,683	26,055	32,284	4,400	48,406		2012
平成 24 年 4～6 月	23,336	22,253	7,882	6,334	8,037	1,084	46,359	Q2	2012
7～9	25,251	24,214	8,737	7,064	8,413	1,036	47,115	Q3	
10～12	24,152	23,011	8,271	6,575	8,165	1,141	47,801	Q4	
平成 25 年 1～3 月	22,684	21,545	7,794	6,082	7,668	1,139	48,406	Q1	2013
4～6	24,313	23,096	8,477	6,521	8,098	1,217	48,956	Q2	
平成 24 年 5 月	7,920	7,567	2,646	2,179	2,742	353	46,245	May	2012
6	7,818	7,444	2,655	2,107	2,682	374	46,359	Jun.	
7	8,604	8,226	2,968	2,406	2,851	378	46,603	Jul.	
8	8,672	8,324	3,003	2,451	2,870	348	47,052	Aug.	
9	7,975	7,664	2,765	2,206	2,693	310	47,115	Sep.	
10	8,057	7,712	2,761	2,284	2,667	345	47,198	Oct.	
11	7,741	7,390	2,624	2,108	2,659	351	47,550	Nov.	
12	8,354	7,908	2,886	2,183	2,840	446	47,801	Dec.	
平成 25 年 1 月	7,542	7,143	2,540	2,035	2,567	399	47,857	Jan.	2013
2	7,033	6,691	2,426	1,881	2,384	342	48,239	Feb.	
3	8,108	7,711	2,828	2,166	2,717	398	48,406	Mar.	
4	7,789	7,427	2,732	2,062	2,633	362	48,600	Apr.	
5	8,252	7,849	2,848	2,240	2,762	403	48,834	May	
6	8,272	7,820	2,898	2,219	2,703	452	48,956	Jun.	
7	9,014	8,573	3,194	2,490	2,889	441	49,196	Jul.	

(2) 前年（度、同期、同月）比増減率

(2)Percentage change from the same month/term of the previous year

(単位:%)

年 月	合 計		商品販売額				サービス売上高		店舗数 Number of Establishments	Year and Month	
	Total	既存店 Adjusted	Sales of Goods	既存店 Adjusted	ファーストフード及び日配食品 Fast foods & Dailyfoods	加工食品 Processed Foods	非食品 Non-Foods	Sales of Services	既存店 Adjusted		
平成 22 年	1.7	▲1.1	1.5	▲1.2	1.8	1.6	1.3	4.7	1.7	1.5	C.Y. 2010
23	8.1	5.6	8.2	5.7	5.7	1.5	17.2	6.0	3.3	2.4	2011
24	4.0	▲0.3	3.8	▲0.7	7.7	1.5	1.8	9.3	8.1	5.4	2012
平成 22 年度	4.1	1.5	4.1	1.5	3.4	2.9	5.8	5.6	2.4	1.2	F.Y. 2010
23	7.6	4.6	7.5	4.5	6.8	0.7	14.2	10.6	8.4	3.2	2011
24	3.3	▲1.3	3.2	▲1.5	6.7	2.2	0.6	5.9	4.3	5.8	2012
平成 24 年 4～6 月	5.8	1.6	5.2	0.9	9.1	1.7	4.3	20.0	17.9	4.3	Q2 2012
7～9	2.2	▲2.2	2.4	▲2.2	6.5	1.6	▲0.9	▲1.1	▲2.5	5.0	Q3
10～12	2.4	▲2.2	2.5	▲2.4	6.0	2.6	▲0.9	0.4	0.7	5.4	Q4
平成 25 年 1～3 月	3.0	▲2.1	2.8	▲2.3	5.3	2.8	0.2	6.8	3.1	5.8	Q1 2013
4～6	4.2	▲1.2	3.8	▲1.7	7.6	3.0	0.8	12.3	9.2	5.6	Q2
平成 24 年 5 月	6.0	1.7	5.6	1.2	9.4	4.2	3.2	16.7	14.4	4.2	May 2012
6	1.5	▲2.7	0.8	▲3.5	7.5	▲1.0	▲3.8	16.3	14.4	4.3	Jun.
7	1.0	▲3.4	1.0	▲3.6	5.7	▲0.2	▲2.7	1.3	▲0.4	4.5	Jul.
8	3.1	▲1.4	3.4	▲1.2	7.0	3.0	0.2	▲3.9	▲4.9	4.8	Aug.
9	2.7	▲1.7	2.9	▲1.6	6.8	2.1	▲0.1	▲0.7	▲2.2	5.0	Sep.
10	2.2	▲2.0	2.5	▲2.1	4.8	5.6	▲2.2	▲2.7	▲0.9	4.9	Oct.
11	1.9	▲2.6	2.1	▲2.7	6.7	▲0.7	0.0	▲2.2	▲0.3	5.3	Nov.
12	3.0	▲2.0	2.9	▲2.2	6.5	2.8	▲0.4	5.1	2.8	5.4	Dec.
平成 25 年 1 月	4.2	▲1.1	3.2	▲2.1	5.7	2.9	1.1	26.3	20.5	5.3	Jan. 2013
2	▲0.7	▲4.9	0.0	▲4.4	2.1	0.2	▲2.2	▲12.6	▲14.7	5.5	Feb.
3	5.1	▲0.4	4.8	▲0.8	7.9	5.1	1.6	10.7	6.7	5.8	Mar.
4	2.5	▲2.6	2.6	▲2.7	5.9	0.7	0.8	1.4	▲1.3	5.8	Apr.
5	4.2	▲1.2	3.7	▲1.7	7.6	2.8	0.7	14.4	9.6	5.6	May
6	5.8	0.1	5.1	▲0.8	9.1	5.3	0.8	20.8	18.9	5.6	Jun.
7	4.8	▲0.7	4.2	▲1.3	7.6	3.5	1.3	16.6	11.6	5.6	Jul.

リンク係数 注2 Note2: 1. 0387 1. 0375 1. 0327 1. 0401 1. 0402 1. 0620 1. 0453

注1：既存店とは、調査月において、当月と前年同月とともに存在した店舗をいう。
注2：平成24年1月分に調査対象事業所の見直しを行ったため、これに関わる前年（度、同期、同月）比増減率は、この見直しに伴うギャップを調整するリンク係数で処理した数値で計算している。
Note1：“Adjusted” means that the percentage change is calculated only with figures collected from establishments which were surveyed in both years.
Note2: As the establishments subject to the research have been revised from the preliminary report in January, 2012, the percentage change from the same month/term of the previous year is calculated using the linked coefficient to adjust for discrepancies resulting from those revisions.

(3)経済産業局別販売額等 (3)Sales value and number of establishments by regional bureaus of METI

年 月		(単位:億円、店) (100million yen)																									
		北海道 Hokkaido		東北 Tohoku		関東 Kanto		中部 Chubu		近畿 Kansai		中国 Chugoku		四国 Shikoku		九州 Kyushu		沖縄 Okinawa		Year and Month							
		店舗数 Establishments		店舗数 Establishments		店舗数 Establishments		店舗数 Establishments		店舗数 Establishments		店舗数 Establishments		店舗数 Establishments		店舗数 Establishments		店舗数 Establishments									
平成 22 年	4,405	2,557	5,572	3,165	37,909	18,777	8,542	4,666	12,104	6,421	4,409	2,296	1,281	749	6,913	3,716	…	…	C.Y.	2010							
23	4,708	2,612	6,110	3,159	40,900	19,194	9,264	4,865	13,029	6,565	4,795	2,392	1,397	772	7,544	3,814	…	…	…	2011							
24	4,958	2,752	6,843	3,413	42,940	20,547	9,856	5,418	13,691	7,077	4,983	2,509	2,165	1,265	9,337	4,820	…	…	…	2012							
平成 22 年度	4,480	2,549	5,580	3,130	38,677	18,790	8,712	4,700	12,333	6,462	4,504	2,326	1,308	754	7,063	3,701	…	…	F.Y.	2010							
23	4,774	2,664	6,425	3,283	41,466	19,700	9,443	5,094	13,217	6,760	4,855	2,427	1,586	1,219	7,992	4,606	…	…	…	2011							
24	4,986	2,754	6,900	3,461	43,197	20,809	9,949	5,506	13,771	7,175	5,014	2,544	2,172	1,242	9,434	4,915	…	…	…	2012							
平成 24 年 4～6 月	1,210	2,690	1,678	3,314	10,625	20,029	2,421	5,150	3,376	6,835	1,221	2,447	531	1,234	2,273	4,660	…	…	Q2	2012							
7～9	1,345	2,720	1,849	3,364	11,426	20,326	2,619	5,265	3,638	6,954	1,327	2,482	574	1,252	2,472	4,752	…	…	Q3								
10～12	1,272	2,752	1,745	3,413	10,913	20,547	2,516	5,418	3,489	7,077	1,271	2,509	547	1,265	2,399	4,820	…	…	Q4								
平成 25 年 1～3 月	1,160	2,754	1,628	3,461	10,232	20,809	2,393	5,506	3,268	7,175	1,194	2,544	520	1,242	2,066	4,436	223	479	Q1	2013							
4～6	1,245	2,775	1,753	3,488	10,986	21,006	2,565	5,590	3,518	7,262	1,274	2,579	563	1,294	2,178	4,481	232	481	Q2								
平成 24 年 5 月	409	2,684	567	3,301	3,605	19,977	823	5,144	1,144	6,821	415	2,442	181	1,231	776	4,645	…	…	May	2012							
6	415	2,690	567	3,314	3,564	20,029	811	5,150	1,125	6,835	407	2,447	176	1,234	753	4,660	…	…	Jun.								
7	455	2,705	621	3,332	3,906	20,128	894	5,183	1,242	6,870	452	2,460	195	1,242	840	4,683	…	…	Jul.								
8	461	2,716	644	3,373	3,907	20,296	898	5,252	1,249	6,946	458	2,478	201	1,249	852	4,742	…	…	Aug.								
9	428	2,720	584	3,364	3,613	20,326	826	5,265	1,146	6,954	417	2,482	179	1,252	780	4,752	…	…	Sep.								
10	424	2,720	580	3,371	3,643	20,327	841	5,274	1,168	6,998	421	2,488	183	1,253	796	4,767	…	…	Oct.								
11	404	2,738	558	3,394	3,513	20,474	801	5,323	1,122	7,049	407	2,504	174	1,260	763	4,808	…	…	Nov.								
12	444	2,752	606	3,413	3,757	20,547	874	5,418	1,199	7,077	443	2,509	189	1,265	841	4,820	…	…	Dec.								
平成 25 年 1 月	392	2,750	541	3,425	3,392	20,621	794	5,438	1,086	7,095	397	2,522	173	1,175	692	4,355	74	476	Jan.	2013							
2	363	2,756	505	3,453	3,174	20,764	741	5,508	1,013	7,181	370	2,533	158	1,152	640	4,415	70	477	Feb.								
3	405	2,754	581	3,461	3,666	20,809	858	5,506	1,169	7,175	427	2,544	189	1,242	734	4,436	79	479	Mar.								
4	392	2,762	561	3,471	3,518	20,858	823	5,533	1,129	7,207	410	2,562	182	1,274	699	4,454	75	479	Apr.								
5	420	2,767	594	3,479	3,731	20,948	869	5,577	1,190	7,253	433	2,572	191	1,288	747	4,472	77	478	May								
6	434	2,775	597	3,488	3,737	21,006	873	5,590	1,199	7,262	431	2,579	189	1,294	732	4,481	80	481	Jun.								
7	470	2,780	635	3,513	4,078	21,120	947	5,626	1,305	7,297	472	2,595	208	1,310	813	4,473	86	482	Jul.								

(4)経済産業局別前年(同月)比増減率 (4)Percentage change from the same month of the previous year

年 月		北海道 Hokkaido		東北 Tohoku		関東 Kanto		中部 Chubu		近畿 Kansai		中国 Chugoku		四国 Shikoku		九州 Kyushu		沖縄 Okinawa		Year and Month	
		既存店		既存店		既存店		既存店		既存店		既存店		既存店		既存店					
		Adjusted		Adjusted		Adjusted		Adjusted		Adjusted		Adjusted		Adjusted		Adjusted					
平成 22 年		2.1	0.1	3.0	1.3	1.2	▲1.5	2.0	▲1.4	1.3	▲1.5	2.7	▲0.6	1.6	▲0.7	2.3	▲1.1	C.Y.	2010
23		6.9	4.1	9.7	11.7	7.9	4.9	8.5	6.2	7.6	5.0	8.8	5.6	9.0	7.0	9.1	5.8	2011
24		3.7	0.9	9.1	4.4	3.5	▲1.3	3.5	0.6	3.5	▲0.3	3.7	▲0.4	2.4	▲1.3	5.0	▲0.3	2012
平成 22 年度		4.0	1.6	3.5	2.5	3.9	1.3	4.7	1.8	3.8	1.2	5.2	2.2	4.1	2.2	4.9	1.7	F.Y.	2010
23		6.2	3.4	14.4	15.5	6.8	3.5	7.7	5.1	6.8	3.9	7.8	4.2	8.0	4.9	8.4	4.5	2011
24		3.2	0.5	5.3	0.4	3.1	▲2.1	3.1	▲0.3	3.0	▲1.0	3.1	▲1.0	1.6	▲1.1	4.5	▲1.1	2012
平成 24 年 4～6 月		4.4	1.6	11.6	5.5	5.8	0.9	4.7	2.6	4.7	1.4	5.1	1.1	3.4	▲0.1	6.6	1.5	Q2	2012
7～9		2.8	0.1	3.0	▲1.5	2.1	▲3.0	2.0	▲0.7	2.1	▲1.8	2.4	▲1.6	1.2	▲3.1	3.5	▲2.1	Q3	
10～12		3.1	0.3	3.6	▲0.9	2.0	▲3.1	2.1	▲1.5	2.6	▲1.7	2.4	▲1.8	0.7	▲2.9	3.7	▲1.8	Q4	
平成 25 年 1～3 月		2.5	▲0.1	3.6	▲1.1	2.6	▲3.1	4.0	▲1.3	2.5	▲1.7	2.7	▲1.7	1.5	2.5	4.4	▲1.7	4.7	0.2	Q1	2013
4～6		2.9	▲0.1	4.4	▲1.2	3.4	▲2.2	5.9	0.3	4.2	▲0.6	4.3	▲0.4	6.0	▲0.3	6.1	▲0.6	5.6	0.8	Q2	
平成 24 年 5 月		4.2	1.4	7.3	2.1	6.5	1.5	5.6	3.2	5.1	1.8	5.6	1.5	3.6	▲0.2	6.8	1.5	May	2012
6		2.0	▲0.8	3.3	▲1.7	1.4	▲3.4	1.0	▲1.3	0.5	▲3.0	1.4	▲2.6	▲0.5	▲4.2	3.1	▲2.1	Jun.	
7		1.4	▲1.2	0.6	▲3.9	0.8	▲4.3	0.9	▲1.9	1.1	▲2.7	1.2	▲2.8	0.2	▲4.0	2.4	▲3.2	Jul.	
8		1.9	▲0.9	4.2	▲0.3	3.2	▲1.9	2.6	▲0.2	2.4	▲1.3	3.3	▲0.8	1.7	▲2.7	4.3	▲1.4	Aug.	
9		5.3	2.5	4.4	▲0.1	2.1	▲2.9	2.6	▲0.0	2.8	▲1.2	2.8	▲1.3	1.6	▲2.4	3.9	▲1.7	Sep.	
10		3.3	0.7	3.0	▲1.2	1.9	▲2.9	1.5	▲1.2	2.5	▲1.6	2.1	▲1.8	0.2	▲3.1	4.1	▲1.4	Oct.	
11		2.6	▲0.2	3.5	▲1.1	1.6	▲3.5	0.9	▲2.3	2.5	▲1.9	2.1	▲2.1	0.3	▲3.4	2.5	▲2.4	Nov.	
12		3.5	0.4	4.3	▲0.3	2.5	▲2.9	3.7	▲1.1	2.9	▲1.6	2.9	▲1.5	1.5	▲2.3	4.4	▲1.7	Dec.	
平成 25 年 1 月		3.9	0.7	4.9	▲0.0	3.7	▲2.0	6.1	▲0.3	4.2	▲0.6	3.5	▲1.2	1.2	2.4	5.4	▲1.1	5.5	0.7	Jan.	2013
2		▲0.7	▲1.8	0.4	▲3.6	▲0.9	▲6.1	▲0.4	▲4.9	▲1.7	▲5.0	▲0.6	▲4.4	▲2.9	1.8	0.9	▲4.3	2.1	▲0.6	Feb.	
3		4.1	0.7	5.4	0.0	4.6	▲1.5	6.2	1.0	4.8	0.2	4.9	0.4	5.7	3.3	6.7	0.1	6.5	0.4	Mar.	
4		1.7	▲0.6	3.0	▲2.1	1.8	▲3.5	4.6	▲1.3	2.0	▲2.4	2.6	▲1.8	4.2	▲1.3	3.9	▲2.4	4.6	▲0.9	Apr.	
5		2.6	▲0.7	4.8	▲1.4	3.5	▲2.1	5.6	0.2	4.0	▲0.8	4.4	▲0.3	5.9	▲0.4	6.4	▲0.3	4.0	▲0.3	May	
6		4.4	1.1	5.4	0.0	4.9	▲1.1	7.6	1.9	6.5	1.2	5.9	0.8	7.7	0.7	7.8	0.7	8.2	3.6	Jun.	
7		3.2	0.0	2.4	▲2.9	4.4	▲1.5	6.0	0.7	5.0	▲0.0	4.5	▲0.6	6.6	▲0.5	7.1	1.2	6.3	2.3	Jul.	

参考 コンビニエンスストア販売額指数
Reference Table Indices of sales value of convenience stores (C.Y.2010 average =100)

(1) 商品別販売額原指数 (1) Original indices by goods and services 平成22年=100

年 月	合 計 Total	商品販売額				サービス売上高 Sales of Services	Year and Month	
		Sales of Goods	ファーストフード及び日配食品 Fast foods & Dailyfoods	加工食品 Processed Foods	非食品 Non-Foods			
平成 22 年	100.0	100.0	100.0	100.0	100.0	100.0	C.Y.	2010
23	108.2	108.2	105.7	101.5	117.2	106.0		2011
24	112.5	112.3	113.9	103.0	119.2	115.9		2012
平成 24 年								
4～6 月	110.8	110.5	111.2	100.7	118.8	116.1	Q2	2012
7～9	119.9	120.3	123.2	112.4	124.4	111.0	Q3	
10～12	114.7	114.3	116.6	104.6	120.7	122.2	Q4	
平成 25 年								
1～3 月	107.7	107.0	110.1	96.9	113.5	122.2	Q1	2013
4～6	115.4	114.7	119.7	103.8	119.8	130.7	Q2	
平成 24 年								
5 月	112.8	112.8	112.0	104.0	121.6	113.3	May	2012
6	111.4	110.9	112.3	100.5	118.9	120.3	Jun.	
7	122.5	122.6	125.6	114.8	126.4	121.6	Jul.	
8	123.5	124.1	127.1	117.0	127.3	111.8	Aug.	
9	113.6	114.2	117.0	105.3	119.4	99.7	Sep.	
10	114.8	114.9	116.8	109.0	118.3	110.8	Oct.	
11	110.3	110.1	111.0	100.6	117.9	112.7	Nov.	
12	119.0	117.9	122.1	104.2	125.9	143.2	Dec.	
平成 25 年								
1 月	107.4	106.5	107.6	97.2	114.0	128.6	Jan.	2013
2	100.2	99.7	102.8	89.9	105.8	110.1	Feb.	
3	115.5	114.9	119.8	103.5	120.6	128.0	Mar.	
4	110.9	110.7	115.7	98.5	116.9	116.4	Apr.	
5	117.5	117.0	120.6	107.0	122.6	129.9	May	
6	117.8	116.5	122.7	106.0	120.0	145.7	Jun.	
7	128.4	127.8	135.3	119.0	128.3	142.1	Jul.	

— 商品販売額	117.0
... サービス売上高	132.6

平成22年=100 季節調整済指数の推移 Seasonal adjustment indices (C.Y.2010 average =100)

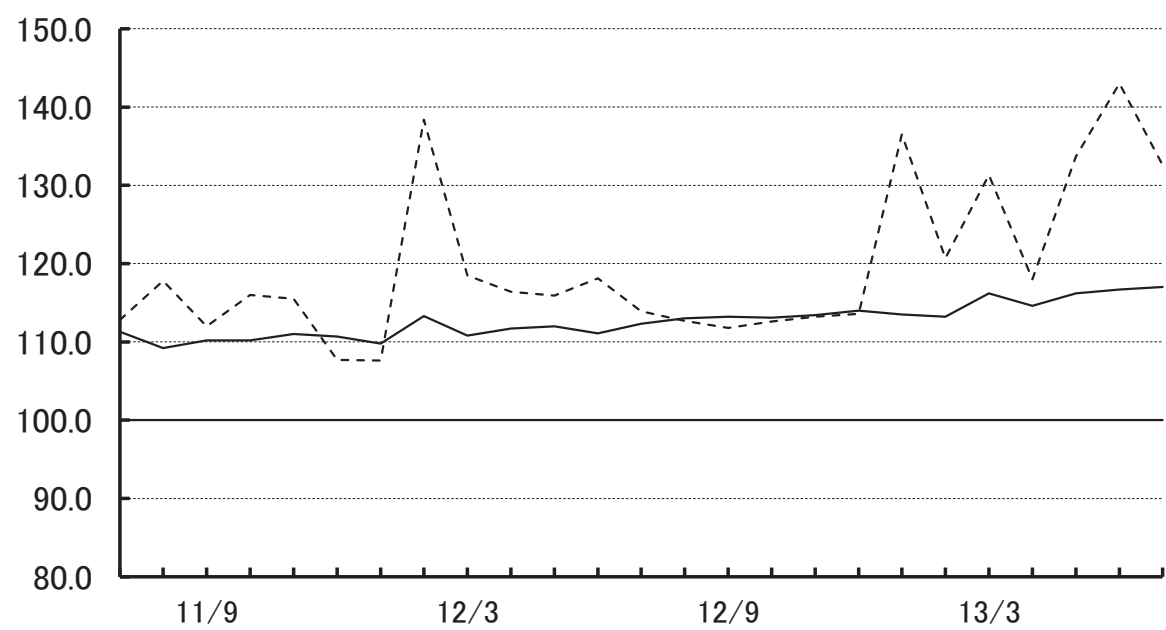

(2) 商品別季節調整済指数

(2) Seasonal adjustment indices by goods and services

平成22年=100

C.Y.2010 average =100

年 月	合 計 Total	商品販売額				サービス売上高 Sales of Services	Year and Month	
		Sales of Goods	ファーストフード 及び日配食品 Fast foods & Dailyfoods	加工食品 Processed Foods	非食品 Non-Foods			
平成 24 年	4～6 月	111.9	111.6	113.4	101.9	118.8	116.8	Q2 2012
	7～9	112.8	112.8	114.5	103.4	119.7	112.8	Q3
	10～12	113.5	113.5	115.6	104.8	119.3	113.1	Q4
平成 25 年	1～3 月	114.9	114.3	117.6	104.4	119.6	129.5	Q1 2013
	4～6	116.5	115.8	122.1	105.0	119.8	131.6	Q2
平成 24 年	5 月	112.1	112.0	113.0	103.0	121.5	115.9	May 2012
	6	111.6	111.1	113.7	100.3	116.4	118.1	Jun.
	7	112.4	112.3	114.1	102.8	118.8	113.9	Jul.
	8	112.9	113.0	114.3	103.5	120.4	112.7	Aug.
	9	113.2	113.2	115.1	104.0	119.9	111.8	Sep.
	10	113.1	113.1	114.2	107.3	118.0	112.6	Oct.
	11	113.4	113.4	115.5	102.8	120.8	113.2	Nov.
	12	114.1	114.0	117.2	104.3	119.0	113.6	Dec.
平成 25 年	1 月	114.3	113.5	115.6	104.4	120.3	136.5	Jan. 2013
	2	113.6	113.2	115.2	103.6	118.1	120.7	Feb.
	3	116.8	116.2	122.1	105.3	120.5	131.3	Mar.
	4	114.7	114.6	120.3	103.2	119.5	118.0	Apr.
	5	116.8	116.2	121.9	106.0	122.4	133.7	May
	6	118.0	116.7	124.2	105.9	117.4	143.0	Jun.
	7	117.8	117.0	122.8	106.5	120.6	132.6	Jul.

(3) 前期 (月) 比増減率

(3) Percentage change from the previous month/term

単位: %

年 月	合 計 Total	商品販売額				サービス売上高 Sales of Services	Year and Month	
		Sales of Goods	ファーストフード 及び日配食品 Fast foods & Dailyfoods	加工食品 Processed Foods	非食品 Non-Foods			
平成 24 年	4～6 月	0.1	0.3	1.5	0.3	▲0.5	▲3.9	Q2 2012
	7～9	0.8	1.1	1.0	1.5	0.8	▲3.4	Q3
	10～12	0.6	0.6	1.0	1.4	▲0.3	0.3	Q4
平成 25 年	1～3 月	1.2	0.7	1.7	▲0.4	0.3	14.5	Q1 2013
	4～6	1.4	1.3	3.8	0.6	0.2	1.6	Q2
平成 24 年	5 月	0.2	0.3	▲0.4	0.6	2.6	▲0.4	May 2012
	6	▲0.4	▲0.8	0.6	▲2.6	▲4.2	1.9	Jun.
	7	0.7	1.1	0.4	2.5	2.1	▲3.6	Jul.
	8	0.4	0.6	0.2	0.7	1.3	▲1.1	Aug.
	9	0.3	0.2	0.7	0.5	▲0.4	▲0.8	Sep.
	10	▲0.1	▲0.1	▲0.8	3.2	▲1.6	0.7	Oct.
	11	0.3	0.3	1.1	▲4.2	2.4	0.5	Nov.
	12	0.6	0.5	1.5	1.5	▲1.5	0.4	Dec.
平成 25 年	1 月	0.2	▲0.4	▲1.4	0.1	1.1	20.2	Jan. 2013
	2	▲0.6	▲0.3	▲0.3	▲0.8	▲1.8	▲11.6	Feb.
	3	2.8	2.7	6.0	1.6	2.0	8.8	Mar.
	4	▲1.8	▲1.4	▲1.5	▲2.0	▲0.8	▲10.1	Apr.
	5	1.8	1.4	1.3	2.7	2.4	13.3	May
	6	1.0	0.4	1.9	▲0.1	▲4.1	7.0	Jun.
	7	▲0.2	0.3	▲1.1	0.6	2.7	▲7.3	Jul.

(4) 経済産業局別 季節調整済指数

(4) Seasonal adjustment indices by regional bureaus of METI

C.Y.2010 average =100

平成22年=100

年 月	北海道 Hokkaido	東北 Tohoku	関東 Kanto	中部 Chubu	近畿 Kansai	中国 Chugoku	四国 Shikoku	九州・沖縄 Kyushu ・Okinawa	Year and Month
平成 24 年 4～6 月	109.7	118.7	111.3	111.3	110.6	112.1	110.5	113.6	Q2 2012
7～9	111.3	119.3	112.0	112.6	111.7	113.3	112.0	115.4	Q3
10～12	112.0	120.9	112.5	113.4	112.6	114.0	112.5	116.2	Q4
平成 25 年 1～3 月	112.7	124.1	113.7	115.8	113.3	114.6	113.9	118.3	Q1 2013
4～6	113.0	124.1	115.0	118.0	115.2	116.9	118.0	120.7	Q2
平成 24 年 5 月	109.6	117.7	111.9	111.8	111.1	112.0	110.4	113.6	May 2012
6	109.4	117.6	110.8	111.2	109.9	112.1	110.1	113.6	Jun.
7	111.3	117.9	111.6	112.3	111.6	113.5	112.2	115.2	Jul.
8	110.2	119.4	112.2	112.4	111.7	113.1	111.8	115.5	Aug.
9	112.4	120.6	112.2	113.0	111.9	113.3	111.9	115.5	Sep.
10	111.4	119.9	112.2	112.7	112.2	113.4	111.9	116.3	Oct.
11	112.1	121.2	112.4	112.7	112.8	114.1	112.6	115.8	Nov.
12	112.6	121.6	112.9	114.7	112.9	114.4	113.1	116.6	Dec.
平成 25 年 1 月	112.7	123.5	113.2	115.4	113.3	113.8	112.5	117.4	Jan. 2013
2	112.0	122.1	112.8	114.3	111.8	113.7	111.4	117.5	Feb.
3	113.4	126.8	115.1	117.8	114.9	116.4	117.7	120.1	Mar.
4	112.1	124.7	113.1	116.1	112.9	115.0	116.7	118.5	Apr.
5	112.6	123.7	115.7	118.2	115.6	117.0	117.9	120.9	May
6	114.3	123.9	116.2	119.6	117.0	118.6	119.4	122.6	Jun.
7	114.9	120.6	116.5	119.1	117.2	118.4	120.3	123.2	Jul.

(5) 前期 (月) 比増減率

(5) Percentage change from the previous month/term

単位：%

年 月	北海道 Hokkaido	東北 Tohoku	関東 Kanto	中部 Chubu	近畿 Kansai	中国 Chugoku	四国 Shikoku	九州・沖縄 Kyushu ・Okinawa	Year and Month
平成 24 年 4～6 月	▲0.2	▲0.9	0.3	0.0	▲0.2	0.3	▲1.0	0.3	Q2 2012
7～9	1.5	0.5	0.6	1.2	1.0	1.1	1.4	1.6	Q3
10～12	0.6	1.3	0.4	0.7	0.8	0.6	0.4	0.7	Q4
平成 25 年 1～3 月	0.6	2.6	1.1	2.1	0.6	0.5	1.2	1.8	Q1 2013
4～6	0.3	0.0	1.1	1.9	1.7	2.0	3.6	2.0	Q2
平成 24 年 5 月	▲0.4	▲2.5	0.7	0.9	0.4	▲0.1	▲0.6	▲0.1	May 2012
6	▲0.2	▲0.1	▲1.0	▲0.5	▲1.1	0.1	▲0.3	0.0	Jun.
7	1.7	0.3	0.7	1.0	1.5	1.2	1.9	1.4	Jul.
8	▲1.0	1.3	0.5	0.1	0.1	▲0.4	▲0.4	0.3	Aug.
9	2.0	1.0	0.0	0.5	0.2	0.2	0.1	0.0	Sep.
10	▲0.9	▲0.6	0.0	▲0.3	0.3	0.1	0.0	0.7	Oct.
11	0.6	1.1	0.2	0.0	0.5	0.6	0.6	▲0.4	Nov.
12	0.4	0.3	0.4	1.8	0.1	0.3	0.4	0.7	Dec.
平成 25 年 1 月	0.1	1.6	0.3	0.6	0.4	▲0.5	▲0.5	0.7	Jan. 2013
2	▲0.6	▲1.1	▲0.4	▲1.0	▲1.3	▲0.1	▲1.0	0.1	Feb.
3	1.3	3.8	2.0	3.1	2.8	2.4	5.7	2.2	Mar.
4	▲1.1	▲1.7	▲1.7	▲1.4	▲1.7	▲1.2	▲0.8	▲1.3	Apr.
5	0.4	▲0.8	2.3	1.8	2.4	1.7	1.0	2.0	May
6	1.5	0.2	0.4	1.2	1.2	1.4	1.3	1.4	Jun.
7	0.5	▲2.7	0.3	▲0.4	0.2	▲0.2	0.8	0.5	Jul.

第10表 卸売業、小売業別商品手持額
Table10 Commodity Stocks

(単位: 10億円, %)
(billion yen)

年期末	卸売業(大規模卸売店)		小売業(大型小売店)			Year and Month
	Large-scale Wholesale	前年同期末比(注2)(*2)	Large-scale Retail stores	前年同期末比	既存店(注1) Adjusted(*1)	
平成 24 年 6 月	4,249	9.7	1,251	2.0	1.5	Jun.2012
9	4,259	▲0.6	1,206	▲0.2	▲1.1	Sep.
12	4,157	0.1	1,368	2.1	1.2	Dec.
平成 25 年 3 月	4,080	▲3.7	1,210	▲0.4	▲1.7	Mar.2013
6	4,171	▲1.9	1,226	▲2.0	▲3.0	Jun.

注1:大型小売店の前年同期末比の既存店は調査月において当月と前年同月でともに存在した店舗の数値である。

注2:大規模卸売店の「鉄鋼」について一部事業所で数値の訂正があり、平成23年1月～12月分まで遡及して年間補正を行ったため、これに関わる前年(度、同期、同月)比増減率はギャップを調整するリンク係数で処理した数値で計算してある。

Note1: "Adjusted" means that the percentage change is calculated only with figures collected from stores which were surveyed in both years.

Note2: Regarding "Iron & Steel", comparison ratios such as annual, periodical and monthly comparisons to the previous year are calculated with linked coefficients in order to avoid the time-series breaks which occur as the result of the modification of establishment data and consequent retroactive change to the data for the period between January and December 2011.

今後の公表予定日

	平成25年7月分	8月分	9月分	10月分
速報(08:50)	－	25年9月30日	25年10月29日	25年11月28日
確報(13:30)	25年9月12日	25年10月15日	25年11月12日	25年12月12日

問い合わせ先 〒100-8902 東京都千代田区霞が関1-3-1
経済産業省大臣官房調査統計グループ サービス動態統計室
TEL (代表)03-3501-1511(内線)2898～9
03-3501-3892(ダイヤルイン)



政府統計

統計情報アクセス用URL

<http://www.meti.go.jp/statistics/index.html>

(商業販売統計速報は、再生紙を使用しております)



この印刷物は、印刷用の紙へ
リサイクルできます。