

商業動態統計速報

Preliminary Report on
the Current Survey of Commerce

平成28年1月分

January, 2016

平成28年2月29日

February 29, 2016

経済産業省大臣官房調査統計グループ

Research and Statistics Department
Minister's Secretariat
Ministry of Economy, Trade and Industry

3 商業販売額の動向

- 4 1.卸売業販売額の動向
- 4 2.小売業販売額の動向
- 6 3.百貨店・スーパー販売額の動向
- 8 4.コンビニエンスストアの動向
- 10 5.家電大型専門店販売額の動向
- 10 6.ドラッグストア販売額の動向
- 10 7.ホームセンター販売額の動向

統計表

- 12 第1表 業種別商業販売額及び前年(度、同期、同月)比増減率
- 14 第2表 業種別商業販売額指数
- 18 第3表 大規模卸売店商品別販売額及び前年(度、同期、同月)比増減率
- 20 第4表 百貨店・スーパー商品別販売額等及び前年(度、同期、同月)比増減率
- 26 第5表 百貨店・スーパー商品別販売額指数
- 28 第6表(1) 百貨店・スーパー経済産業局別、商品別販売額
- 30 (2) 百貨店・スーパー経済産業局別販売額前年(度、同期、同月)比増減率
- 32 第7表(1) 百貨店・スーパー東京特別区・政令指定都市別、商品別販売額
- 34 (2) 百貨店・スーパー東京特別区・政令指定都市別販売額前年(度、同期、同月)比増減率
- 38 第8表 百貨店・スーパー都道府県別販売額及び前年同月比増減率
- 39 第9表 コンビニエンスストア商品別販売額等及び前年(度、同期、同月)比増減率
- 40 第10表 コンビニエンスストア販売額指数
- 43 第11表 コンビニエンスストア経済産業局別販売額等及び前年(度・同期・同月)比増減率
- 44 第12表 コンビニエンスストア都道府県別販売額等及び前年同月比増減率
- 45 第13表 家電大型専門店商品別販売額等及び前年(度、同期、同月)比増減率
- 46 第14表 家電大型専門店経済産業局別販売額等及び前年(度、同期、同月)比増減率
- 47 第15表 家電大型専門店都道府県別販売額等及び前年同月比増減率
- 48 第16表 ドラッグストア商品別販売額等及び前年(度、同期、同月)比増減率
- 49 第17表 ドラッグストア経済産業局別販売額等及び前年(度、同期、同月)比増減率
- 50 第18表 ドラッグストア都道府県別販売額等及び前年同月比増減率
- 51 第19表 ホームセンター商品別販売額等及び前年(度、同期、同月)比増減率
- 52 第20表 ホームセンター経済産業局別販売額等及び前年(度、同期、同月)比増減率
- 53 第21表 ホームセンター都道府県別販売額等及び前年同月比増減率
- 54 第22表 卸売業、小売業別期末商品手持額及び前年同期末比増減率
- 55 付表 リンク係数表

56 公表予定

●お知らせ 平成27年7月分から以下の改正を行いました

- ・第1表 業種別商業販売額に「無店舗小売業」を追加
- ・第3表 販売額の表章単位を「10億円」から「億円」に変更
- ・第4表～第8表 「大型小売店」を「百貨店・スーパー」に名称変更
- ・第4表、第6表～第8表 販売額の表章単位を「億円」から「百万円」に変更
- ・第9表、第11表 販売額の表章単位を「億円」から「百万円」に変更、「既存店」を削除
- ・第12表 コンビニエンスストア販売額等に「都道府県別」を追加
- ・第13表～第22表 「専門量販店販売統計調査」を「商業動態統計調査」に統合したことに伴い追加
- ・商業販売額の動向 上記変更を反映

●Information The following revisions are made from July,2015 issue.

- Table1 Added "Nonstore retailer" into the Commercial sales value
- Table3 Changed the unit of sales value from "billion yen" to "100million yen"
- Table4～8 Changed the "Large-scale retail stores" to "Departmentstores and Supermarkets"
- Table4,6～8 Changed the unit of sales value from "100 million yen" to "million yen"
- Table9,11 Changed the unit of sales value from "100 million yen" to "million yen". Delete the "adjusted" time series data.
- Table12 Added the "Sales value by prefectures" into the convenience store sales value.
- Table13～22 Added tables due to the "Current Survey of Mass merchandise speciality retailers" merging into the "Current Survey of Commerce"
- The trends in sales activities Reflect those changes mentioned above.

商業販売額の動向

平成28年1月の商業販売額は34兆7110億円、前年同月比▲4.3%の減少となった。これを卸売業、小売業別にみると、卸売業は23兆2320億円、同▲6.3%の減少となった。小売業は11兆4790億円、同▲0.1%の減少となった。

なお、商業販売額の季節調整済前月比は、▲1.1%の低下となった。卸売業は同0.5%の上昇、小売業は同▲1.1%の低下となった。

(単位：10億円、%) (Billion yen)

商業計 (Commercial Sales)			卸売業 (Wholesale)			小売業 (Retail)		
販売額 Sales value	前年 同月比 (%)*1	季調済 前月比 (%)*2	販売額 Sales value	前年 同月比 (%)*1	季調済 前月比 (%)*2	販売額 Sales value	前年 同月比 (%)*1	季調済 前月比 (%)*2
34,711	▲4.3	▲1.1	23,232	▲6.3	0.5	11,479	▲0.1	▲1.1

商業販売額・前年(度、同期、同月)比増減率及び季節調整済前期(月)比増減率

Commercial sales value and the percentage change from the same month/term of the previous year and seasonal adjustment indices percentage change from the previous term.

(単位：10億円、%) (billion yen)

年月	商業計 Commercial Sales									Year and Month
	卸売業 Wholesale			小売業 Retail						
	販売額 Sales value	前年比 (%)*1	季調済 前月比 (%)*2	販売額 Sales value	前年比 (%)*1	季調済 前月比 (%)*2	販売額 Sales value	前年比 (%)*1	季調済 前月比 (%)*2	
平成25年	466,134	0.9	-	327,237	0.8	-	138,897	1.0	-	C.Y. 2013
26	468,878	0.6	-	327,659	0.1	-	141,219	1.7	-	2014
27	460,143	▲1.9	-	319,477	▲2.5	-	140,666	▲0.4	-	2015
平成24年度	460,938	▲1.3	-	323,754	▲2.0	-	137,184	0.3	-	F.Y. 2012
25	472,231	2.5	-	331,096	2.3	-	141,136	2.9	-	2013
26	462,766	▲2.0	-	323,299	▲2.4	-	139,466	▲1.2	-	2014
平成26年 10~12月	120,270	▲1.3	▲0.3	83,746	▲2.1	0.5	36,524	0.6	1.0	Q4 2014
平成27年 1~3月	115,027	▲5.0	▲0.6	80,409	▲5.1	▲0.6	34,618	▲4.8	▲2.1	Q1 2015
4~6	112,864	0.6	0.2	78,066	▲0.5	▲2.1	34,798	2.9	0.2	Q2
7~9	114,302	▲0.8	0.1	79,499	▲1.5	0.8	34,803	0.8	1.9	Q3
10~12	117,950	▲1.9	▲1.6	81,503	▲2.7	▲0.6	36,447	▲0.2	0.0	Q4
平成26年 11月	38,289	▲2.7	▲1.6	26,642	▲4.1	▲0.8	11,646	0.5	0.0	Nov. 2014
12	43,262	▲1.4	0.8	29,753	▲2.0	0.1	13,510	0.1	0.0	Dec.
平成27年 1月	36,289	▲2.7	0.5	24,800	▲3.1	2.3	11,489	▲2.0	▲1.9	Jan. 2015
2	36,403	▲3.3	▲2.4	25,677	▲4.0	▲3.4	10,726	▲1.7	0.7	Feb.
3	42,335	▲8.3	1.4	29,932	▲7.7	▲1.0	12,403	▲9.7	▲1.8	Mar.
4	37,920	2.5	0.4	26,363	1.5	0.5	11,556	4.9	0.3	Apr.
5	36,431	▲1.9	▲1.9	24,659	▲4.1	▲3.0	11,772	3.0	1.7	May
6	38,513	1.1	3.0	27,043	1.1	3.6	11,470	1.0	▲0.6	Jun.
7	39,078	0.1	▲0.4	27,048	▲0.7	0.0	12,030	1.8	1.4	Jul.
8	36,724	▲0.3	▲1.8	25,183	▲0.8	▲0.5	11,541	0.8	0.0	Aug.
9	38,500	▲2.1	0.8	27,268	▲2.9	▲0.6	11,232	▲0.1	0.8	Sep.
10	38,430	▲0.7	0.5	26,857	▲1.8	2.1	11,574	1.8	1.2	Oct.
11	37,583	▲1.8	▲2.7	26,067	▲2.2	▲2.9	11,516	▲1.1	▲2.5	Nov.
12	41,937	▲3.1	▲0.6	28,579	▲3.9	▲0.6	13,357	▲1.1	▲0.3	Dec.
平成28年 1月	34,711	▲4.3	▲1.1	23,232	▲6.3	0.5	11,479	▲0.1	▲1.1	Jan. 2016

注：前年(度、同期、同月)比増減率は、ギャップを調整するリンク係数(付表参照)で処理した数値で計算している。

Note: The percentage change from the same month/term of the previous year is calculated using the linked coefficient to adjust for discrepancies. Refer to the Appendix table.

*1 Sales Value percentage change from the same month/term of the previous year

*2 Seasonal adjustment indices percentage change from the previous month

1. 卸売業販売額の動向

卸売業を業種別にみると、鉱物・金属材料卸売業が前年同月比▲14.7%の減少、化学製品卸売業が同▲12.9%の減少、各種商品卸売業が同▲12.1%の減少、その他の卸売業が同▲10.3%の減少、衣服・身の回り品卸売業が同▲6.2%の減少、繊維品卸売業が同▲6.1%の減少、農畜産物・水産物卸売業が同▲4.9%の減少、機械器具卸売業が同▲4.5%の減少、家具・建具・じゅう器卸売業が同▲1.5%の減少、建築材料卸売業が同▲0.1%の減少となった。

一方、食料・飲料卸売業が同5.5%の増加、医薬品・化粧品卸売業が同0.2%の増加となった。

大規模卸売店販売額は7兆6848億円、前年同月比▲8.6%の減少となった。

これを商品別にみると、鉱物が同▲33.2%の減少、一般機械器具が同▲32.8%の減少、石油・石炭が同▲29.7%の減少、鉄鋼が同▲21.2%の減少、非鉄金属が同▲19.8%の減少などとなった。

一方、その他の輸送用機械器具が同41.0%の増加、食料・飲料が同8.1%の増加、医薬品・化粧品が同5.2%の増加などとなった。

主要卸売業の前年同月比増減率

(単位：%)

卸売業	各種商品卸売業	農畜産物・水産物卸売業	食料・飲料卸売業	鉱物・金属材料卸売業	機械器具卸売業	医薬品・化粧品卸売業
▲6.3	▲12.1	▲4.9	5.5	▲14.7	▲4.5	0.2

2. 小売業販売額の動向

小売業を業種別にみると、燃料小売業が前年同月比▲11.4%の減少、各種商品小売業（百貨店など）が同▲0.5%の減少となった。

一方、医薬品・化粧品小売業が同4.5%の増加、織物・衣服・身の回り品小売業が同3.3%の増加、飲食料品小売業が同2.5%の増加、その他小売業が同1.6%の増加、自動車小売業が同1.4%の増加、機械器具小売業が同1.4%の増加となった。

小売業の前年同月比増減率

(単位：%)

小売業	各種商品小売業	織物・衣服・身の回り品小売業	飲食料品小売業	自動車小売業	機械器具小売業	燃料小売業	医薬品・化粧品小売業	その他小売業
▲0.1	▲0.5	3.3	2.5	1.4	1.4	▲11.4	4.5	1.6

卸売業販売額・前年同月比増減率の推移

Wholesale sales value and the percentage change from the same month of the previous year

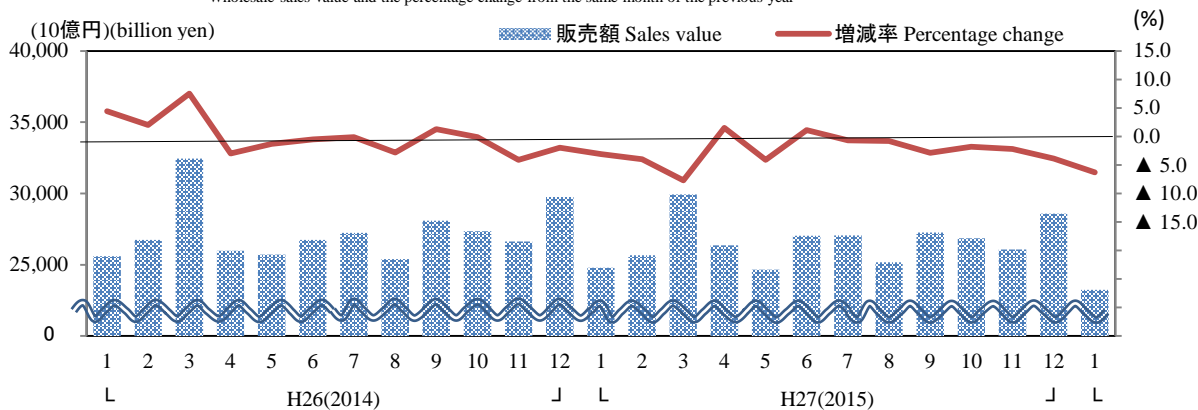

小売業販売額・前年同月比増減率の推移

Retail sales value and the percentage change from the same month of the previous year

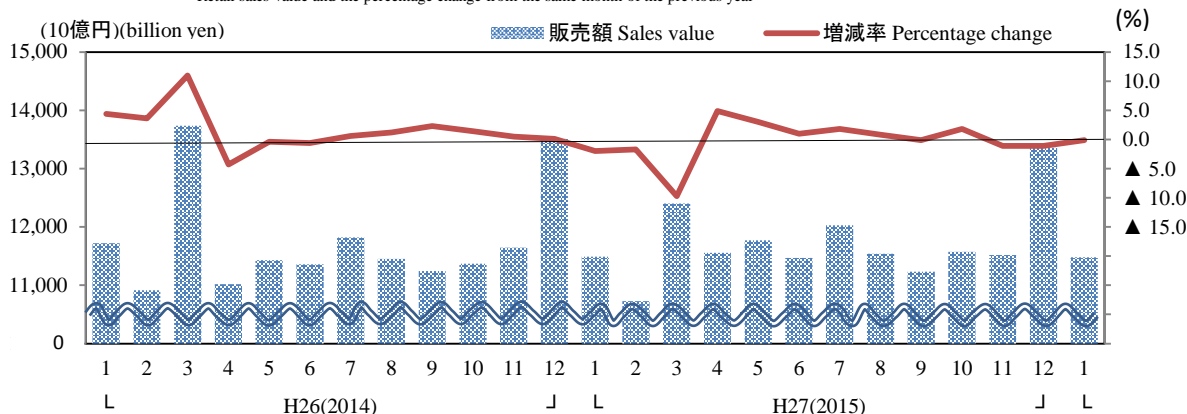

卸売業販売額・大規模卸売店販売額・小売業販売額及び前年(度、同期、同月)比増減率

Sales value of wholesale, large-scale wholesale and retail and the percentage change from the same month/term of previous year

(単位: 10億円、%) (billion yen)

年月	卸売業		大規模卸売店		小売業		Year and Month
	Wholesale		Large-scale wholesale		Retail		
	販売額 Sales value	前年比 (%)	販売額 Sales value	前年比 (%)	販売額 Sales value	前年比 (%)	
平成 25 年	327,237	0.8	108,515	2.1	138,897	1.0	C.Y. 2013
26	327,659	0.1	110,877	2.2	141,219	1.7	2014
27	319,477	▲2.5	106,546	▲4.6	140,666	▲0.4	2015
平成 24 年度	323,754	▲2.0	105,552	▲3.7	137,184	0.3	F.Y. 2012
25	331,096	2.3	110,436	4.6	141,136	2.9	2013
26	323,299	▲2.4	109,324	▲1.0	139,466	▲1.2	2014
平成 26 年 10~12月	83,746	▲2.1	28,251	▲0.4	36,524	0.6	Q4 2014
平成 27 年 1~3月	80,409	▲5.1	27,260	▲5.4	34,618	▲4.8	Q1 2015
4~6	78,066	▲0.5	25,427	▲3.4	34,798	2.9	Q2
7~9	79,499	▲1.5	26,864	▲3.7	34,803	0.8	Q3
10~12	81,503	▲2.7	26,994	▲5.8	36,447	▲0.2	Q4
平成 26 年 11月	26,642	▲4.1	8,985	▲1.4	11,646	0.5	Nov. 2014
12	29,753	▲2.0	10,186	▲1.1	13,510	0.1	Dec.
平成 27 年 1月	24,800	▲3.1	8,288	▲4.5	11,489	▲2.0	Jan. 2015
2	25,677	▲4.0	8,284	▲5.5	10,726	▲1.7	Feb.
3	29,932	▲7.7	10,688	▲6.0	12,403	▲9.7	Mar.
4	26,363	1.5	8,432	▲1.7	11,556	4.9	Apr.
5	24,659	▲4.1	8,020	▲7.1	11,772	3.0	May
6	27,043	▲1.1	8,975	▲1.5	11,470	1.0	Jun.
7	27,048	▲0.7	9,044	▲1.8	12,030	1.8	Jul.
8	25,183	▲0.8	8,447	▲2.7	11,541	0.8	Aug.
9	27,268	▲2.9	9,373	▲6.3	11,232	▲0.1	Sep.
10	26,857	▲1.8	8,840	▲4.1	11,574	1.8	Oct.
11	26,067	▲2.2	8,517	▲6.6	11,516	▲1.1	Nov.
12	28,579	▲3.9	9,637	▲6.8	13,357	▲1.1	Dec.
平成 28 年 1月	23,232	▲6.3	7,685	▲8.6	11,479	▲0.1	Jan. 2016

注: 前年(度、同期、同月)比増減率は、ギャップを調整するリンク係数(付表参照)で処理した数値で計算している。

Note: The percentage change from the same month/term of the previous year is calculated using the linked coefficient to adjust for discrepancies. Refer to the appendix table.

3. 百貨店・スーパー販売額の動向

(1) 百貨店・スーパーの動向

平成28年1月の百貨店・スーパー販売額は1兆6915億円、前年同月比で見ると、2.1%の増加となった。百貨店は5869億円、同▲2.1%の減少、スーパーは1兆1046億円、同4.3%の増加となった。

商品別にみると、衣料品は同▲3.3%の減少、飲食料品は同3.7%の増加、その他は同4.1%の増加となった。

なお、百貨店・スーパーの季節調整済前月比は、▲1.3%の低下となった。百貨店は同▲4.5%の低下、スーパーは同0.6%の上昇となった。

百貨店・スーパーの前年同月比増減率 (単位：%)

	合 計	衣 料 品	飲 食 料 品	そ の 他
合 計	2.1(1.0)	▲ 3.3(▲ 2.8)	3.7(2.7)	4.1(1.2)
百貨店	▲ 2.1(▲ 1.5)	▲ 5.1(▲ 4.6)	0.3(0.9)	2.1(2.7)
スーパー	4.3(2.4)	1.6(2.3)	4.3(3.0)	6.1(▲ 0.1)

注：()は、既存店

① 百貨店の動向

百貨店の主力商品である衣料品は、紳士服・洋品が前年同月比▲8.4%の減少、婦人・子供服・洋品が同▲6.9%の減少、その他の衣料品が同▲3.1%の減少、身の回り品が同0.4%の増加となったため、衣料品全体では同▲5.1%の減少となった。

飲食料品は、同0.3%の増加となった。

その他は、家庭用電気機械器具が同7.6%の増加、その他の商品が同3.8%の増加、家庭用品が同0.3%の増加、家具が同▲7.0%の減少、食堂・喫茶が同▲3.4%の減少となったため、その他全体では同2.1%の増加となった。

② スーパーの動向

衣料品は、婦人・子供服・洋品が前年同月比2.3%の増加、身の回り品が同2.2%の増加、紳士服・洋品が同0.3%の増加、その他の衣料品が同0.0%の横ばいとなったため、衣料品全体では同1.6%の増加となった。

スーパーの主力商品である飲食料品は、同4.3%の増加となった。

その他は、家庭用電気機械器具が同22.6%の増加、家具が同11.8%の増加、その他の商品が同5.1%の増加、家庭用品が同0.8%の増加、食堂・喫茶が同▲1.9%の減少となったため、その他全体では同6.1%の増加となった。

(2) 百貨店・スーパー(既存店)の動向

平成28年1月の百貨店・スーパーを、前年同月比(既存店)で見ると、1.0%の増加となった。百貨店は同▲1.5%の減少、スーパーは同2.4%の増加となった。

百貨店販売額・前年同月比増減率の推移

Departmentstores sales value and the percentage change from the same month of the previous year

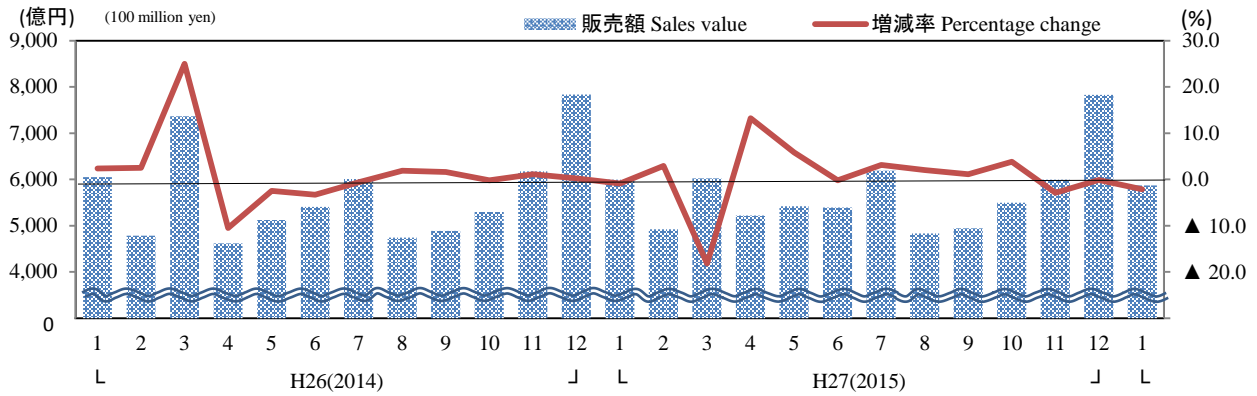

スーパー販売額・前年同月比増減率の推移

Supermarkets sales value and the percentage change from the same month of the previous year

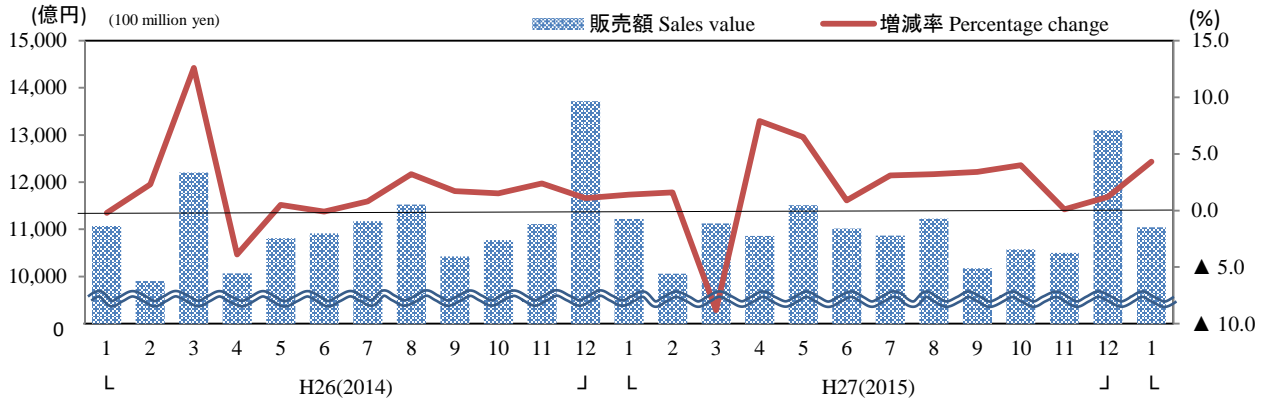

百貨店・スーパー販売額・前年(度、同期、同月)比増減率及び事業所数

Departmentstores and Supermarkets sales value and the percentage change from the same month/term of the previous year and number of establishments

(単位: 億円、%) (100 million yen)

年月	合計											Year and Month	
	Total			百貨店				スーパー					
	前年比 (%)	既存店	事業所数 (店)	前年比 (%)	既存店	事業所数 (店)	前年比 (%)	既存店	事業所数 (店)				
Adjusted	Adjusted	Adjusted	Adjusted	Adjusted	Adjusted	Adjusted	Adjusted	Adjusted	Adjusted	Adjusted			
平成 25 年	197,774	0.6	▲0.4	5,311	67,195	1.2	1.8	254	130,579	0.2	▲1.5	5,057	C.Y. 2013
26	201,973	1.7	0.9	5,380	68,274	1.6	2.1	250	133,699	1.8	0.3	5,130	2014
27	200,487	1.3	0.4	5,064	68,257	▲0.0	0.5	246	132,230	1.9	0.3	4,818	2015
平成 24 年度	195,552	▲0.7	▲1.4	5,138	66,493	▲1.1	▲0.1	256	129,059	▲0.6	▲2.1	4,882	F.Y. 2012
25	201,439	2.4	1.5	5,302	68,930	3.7	4.2	253	132,508	1.8	0.1	5,049	2013
26	199,950	▲0.9	▲1.7	5,376	67,019	▲2.8	▲2.3	248	132,930	0.0	▲1.4	5,128	2014
平成 26 年 10~12月	54,909	1.2	0.4	5,380	19,303	0.4	0.8	250	35,606	1.6	0.2	5,130	Q4 2014
平成 27 年 1~3月	49,352	▲3.9	▲4.6	5,376	16,945	▲6.9	▲6.4	248	32,406	▲2.3	▲3.6	5,128	Q1 2015
4~6	49,420	5.3	4.4	5,386	16,034	5.9	6.5	247	33,386	5.0	3.4	5,139	Q2
7~9	48,228	2.8	1.9	5,022	15,964	2.1	2.8	246	32,264	3.2	1.4	4,776	Q3
10~12	53,487	1.3	0.4	5,064	19,314	0.1	0.5	246	34,173	1.7	0.3	4,818	Q4
平成 26 年 11月	17,286	1.9	1.1	5,364	6,173	1.1	1.5	250	11,114	2.4	0.9	5,114	Nov. 2014
12	21,558	0.7	0.1	5,380	7,838	0.2	0.6	250	13,720	1.1	▲0.2	5,130	Dec.
平成 27 年 1月	17,215	0.6	▲0.0	5,383	5,995	▲0.9	▲0.4	250	11,220	1.4	0.2	5,133	Jan. 2015
2	14,986	2.0	1.3	5,377	4,925	2.9	3.5	249	10,061	1.6	0.2	5,128	Feb.
3	17,150	▲12.3	▲13.0	5,376	6,025	▲18.2	▲17.7	248	11,126	▲8.8	▲10.1	5,128	Mar.
4	16,080	9.5	8.6	5,382	5,223	13.2	13.7	248	10,858	7.9	6.3	5,134	Apr.
5	16,928	6.3	5.3	5,383	5,418	5.8	6.3	248	11,510	6.5	4.8	5,135	May
6	16,412	0.6	▲0.3	5,386	5,393	▲0.2	0.4	247	11,019	0.9	▲0.6	5,139	Jun.
7	17,057	3.2	2.1	5,027	6,191	3.1	3.6	247	10,867	3.1	1.2	4,780	Jul.
8	16,056	2.6	1.8	5,028	4,832	2.0	2.7	247	11,225	3.2	1.4	4,781	Aug.
9	15,114	2.6	1.7	5,022	4,941	1.1	1.9	246	10,173	3.4	1.6	4,776	Sep.
10	16,072	4.0	2.9	5,028	5,496	3.8	4.2	246	10,576	4.0	2.3	4,782	Oct.
11	16,491	▲0.8	▲1.6	5,043	5,992	▲2.9	▲2.6	246	10,499	0.1	▲1.0	4,797	Nov.
12	20,925	0.9	0.0	5,064	7,826	▲0.1	0.3	246	13,099	1.2	▲0.1	4,818	Dec.
平成 28 年 1月	16,915	2.1	1.0	5,061	5,869	▲2.1	▲1.5	245	11,046	4.3	2.4	4,816	Jan. 2016

注1 既存店とは、調査月において、当月と前年同月でともに存在した事業所の数値である。

注2: 前年(度、同期、同月)比増減率は、ギャップを調整するリンク係数(付表参照)で処理した数値で計算している。

Note:1 "Adjusted" means that the percentage change is calculated only with figures collected from establishments which were surveyed in both years.

Note:2 The percentage change from the same month/term of the previous year is calculated using the linked coefficient to adjust for discrepancies. Refer to the Appendix table.

4. コンビニエンスストアの動向

平成28年1月のコンビニエンスストアの商品販売額及びサービス売上高は、8849億円、前年同月比4.9%の増加となった。

これを商品別にみるとファーストフード及び日配食品が3298億円、同7.5%の増加、加工食品が2354億円、同6.2%の増加、非食品が2701億円、同0.8%の増加となったため、商品販売額は8353億円、同4.9%の増加となった。

また、サービス売上高は495億円、同5.1%の増加となった。

(単位: 億円、店、%)

合計	商品販売額					サービス売上高	店舗数
		ファーストフード及び日配食品	加工食品	非食品			
8,849	8,353	3,298	2,354	2,701	495	54,599	
4.9	4.9	7.5	6.2	0.8	5.1	3.5	

コンビニエンスストア販売額・前年同月比増減率の推移

Convenience stores sales value and the percentage change from the same month of the previous

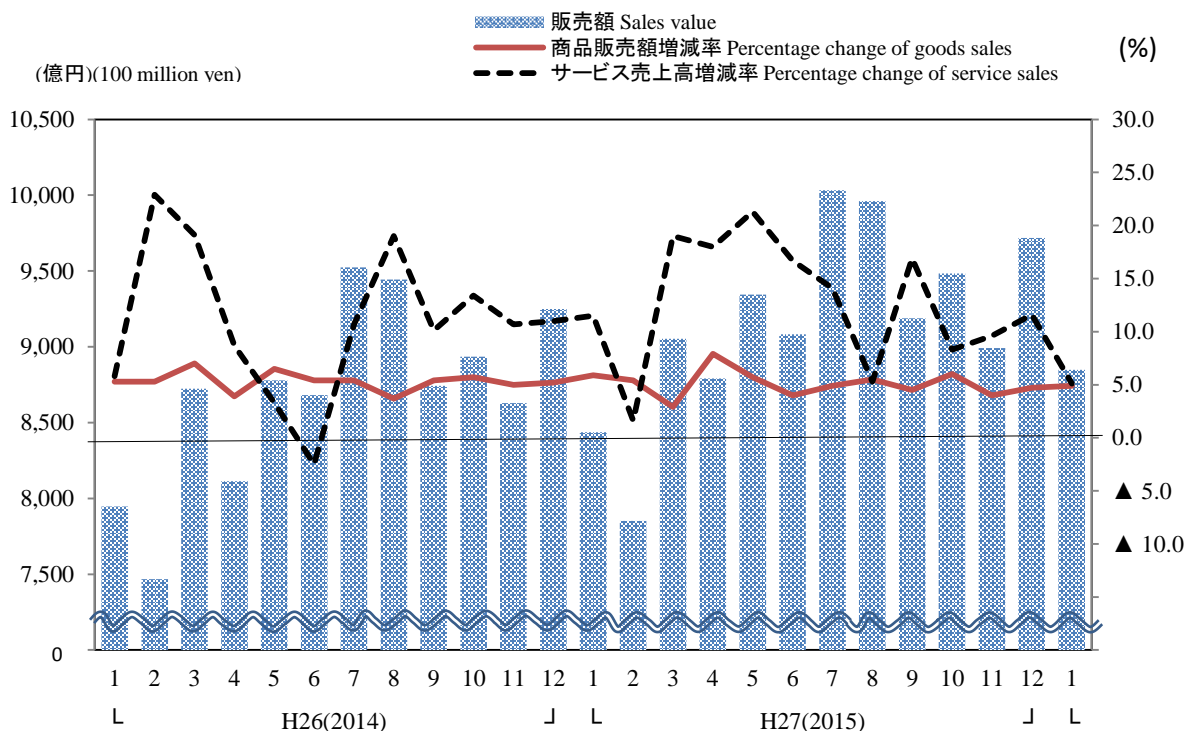

コンビニエンスストア販売額・前年(度、同期、同月)比増減率及び店舗数

Sales value of convenience stores and the percentage change from the same month/term of the previous year and number of establishments

(単位:億円、店、%) (100 million yen)

年月	合計						店舗数 (店)	Year and Month
	Total		Goods		Services			
	販売額 Sales value	前年比 (%)	販売額 Sales value	前年比 (%)	売上高 Sales value	前年比 (%)	Number of establishments	
平成 25 年	98,724	4.2	93,914	3.8	4,810	11.1	50,234	C.Y. 2013
26	104,232	5.6	98,905	5.3	5,328	10.8	52,725	2014
27	109,938	5.5	103,929	5.1	6,008	12.8	54,505	2015
平成 24 年度	95,423	3.3	91,022	3.2	4,400	5.9	48,406	F.Y. 2012
25	100,178	5.0	95,190	4.6	4,988	13.4	50,820	2013
26	105,438	5.3	99,965	5.0	5,473	9.7	53,283	2014
平成 26 年 10~12月	26,812	5.6	25,441	5.3	1,371	11.7	52,725	Q4 2014
平成 27 年 1~3月	25,343	5.0	23,881	4.6	1,462	11.0	53,283	Q1 2015
4~6	27,219	6.4	25,735	5.8	1,484	18.7	53,566	Q2
7~9	29,182	5.3	27,628	5.0	1,554	11.9	54,027	Q3
10~12	28,194	5.2	26,686	4.9	1,508	10.0	54,505	Q4
平成 26 年 11月	8,628	5.2	8,219	5.0	408	10.7	52,634	Nov. 2014
12	9,249	5.6	8,726	5.2	523	11.0	52,725	Dec.
平成 27 年 1月	8,437	6.2	7,965	5.9	471	11.5	52,758	Jan. 2015
2	7,852	5.1	7,425	5.4	427	1.6	53,242	Feb.
3	9,054	3.8	8,491	2.9	564	19.0	53,283	Mar.
4	8,792	8.4	8,328	7.9	464	18.0	53,361	Apr.
5	9,344	6.4	8,839	5.7	505	21.3	53,551	May
6	9,083	4.6	8,568	4.0	515	16.7	53,566	Jun.
7	10,032	5.3	9,475	4.9	558	14.1	53,792	Jul.
8	9,961	5.5	9,449	5.5	511	5.3	54,135	Aug.
9	9,189	5.1	8,704	4.5	486	16.9	54,027	Sep.
10	9,484	6.1	9,008	6.0	476	8.3	54,105	Oct.
11	8,992	4.2	8,544	4.0	448	9.6	54,229	Nov.
12	9,718	5.1	9,134	4.7	584	11.6	54,505	Dec.
平成 28 年 1月	8,849	4.9	8,353	4.9	495	5.1	54,599	Jan. 2016

注1:前年(度、同期、同月)比増減率は、ギャップを調整するリンク係数(付表参照)で処理した数値で計算している。

注2:平成27年7月分から既存店を廃止した。

注3:既存店の動向は、一般社団法人「日本フランチャイズチェーン協会」の「コンビニエンスストア統計調査月報」(<http://www.jfa-fc.or.jp/particle/320.html>)を参照。

Note1:The percentage change from the same month/term of the previous year is calculated using the linked coefficient to adjust for discrepancies. Refer to the Appendix table.

Note2:From July,2015, "Adjusted" items are deleted above table.

Note3:The trends of "Adjusted" items refer to "Convenience store statistics investigation monthly report"

(<http://www.jfa-fc.or.jp/particle/320.html>) issued by Association of general corporate judicial person Japan franchise chain.

5. 家電大型専門店販売額の動向

平成28年1月の家電大型専門店販売は3737億円、前年同月比で見ると3.2%の増加となった。
商品別にみると、通信家電が同10.8%の増加、生活家電が同10.4%の増加、その他が同7.2%の増加となった。
一方、カメラ類が同▲16.7%の減少、情報家電が同▲3.5%の減少、AV家電が同▲3.0%の減少となった。

(単位:億円、店、%)

合計	AV 家電	情報 家電	通信 家電	カメラ類	生活 家電	その他	店舗数
3,737	570	831	333	157	1,438	408	2,427
3.2	▲3.0	▲3.5	10.8	▲16.7	10.4	7.2	▲0.6

6. ドラッグストア販売額の動向

平成28年1月のドラッグストア販売は4347億円、前年同月比で見ると7.8%の増加となった。
商品別にみると、食品が同12.2%の増加、ビューティケア（化粧品・小物）が同9.7%の増加、トイレタリーが同8.4%の増加、家庭用品・日用消耗品・ペット用品が同7.1%の増加、健康食品が同7.1%の増加、その他が同6.9%の増加、調剤医薬品が同5.9%の増加、OTC医薬品が同3.2%の増加、ヘルスケア用品（衛生用品）・介護・ベビーが同2.4%の増加となった。

(単位:億円、店、%)

合計	調剤 医薬品	OTC 医薬品	ヘルスケア 用品(衛生 用品)・介 護・ベビー	健康 食品	ビューティ ケア(化粧 品・小物)	トイレ タリー	家庭用品・ 日用消耗 品・ペット 用品	食 品	その他	店舗数
4,347	301	640	324	140	644	428	657	1,106	107	13,553
7.8	5.9	3.2	2.4	7.1	9.7	8.4	7.1	12.2	6.9	3.8

7. ホームセンター販売額の動向

平成28年1月のホームセンター販売は2421億円、前年同月比で見ると3.0%の増加となった。
商品別にみると、電気が同9.8%の増加、カー用品・アウトドアが同7.4%の増加、ペット・ペット用品が同5.9%の増加、家庭用品・日用品が同5.4%の増加、DIY用具・素材が同5.3%の増加、インテリアが同2.9%の増加、オフィス・カルチャーが同1.9%の増加となった。
一方、その他が同▲9.7%の減少、園芸・エクステリアが同▲0.0%の横ばいとなった。

(単位:億円、店、%)

合計	DIY用具 ・素材	電 気	インテリア	家庭用品 ・ 日用品	園 芸・ エクステ リア	ペット・ ペット用 品	カー用 品・アウ トドア	オフィス ・カル チャー	その他	店舗数
2,421	524	224	188	534	207	190	125	149	279	4,207
3.0	5.3	9.8	2.9	5.4	▲0.0	5.9	7.4	1.9	▲9.7	2.0

家電大型専門店販売額・前年同月比増減率の推移

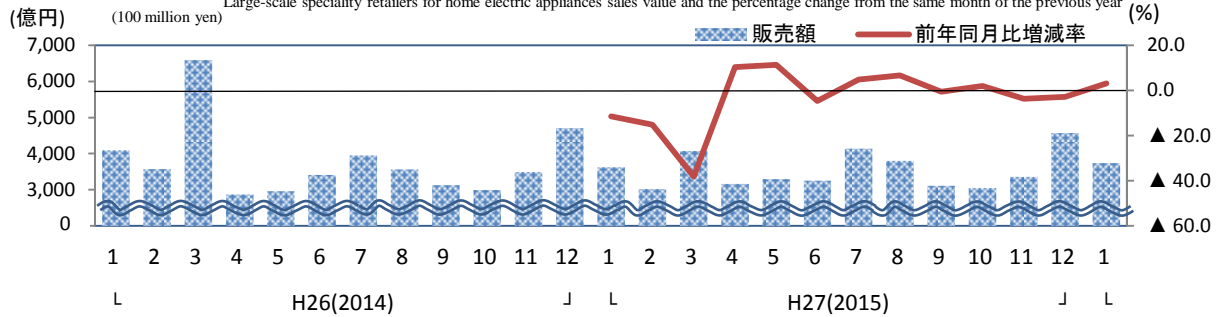

ドラッグストア販売額・前年同月比増減率の推移

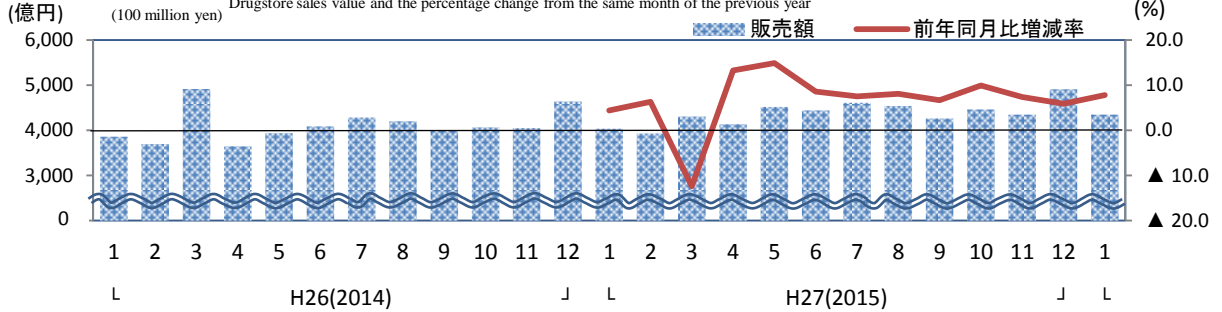

ホームセンター販売額・前年同月比増減率の推移

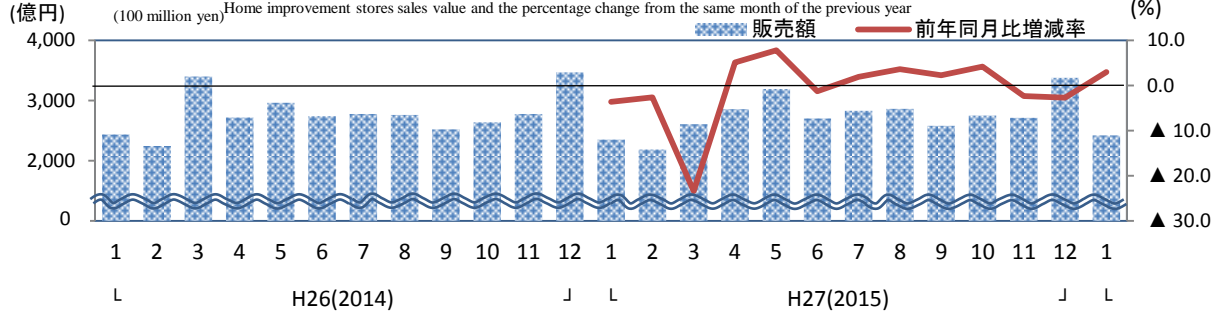

家電大型専門店、ドラッグストア、ホームセンター販売額、前年(度、同期、同月)比増減率及び店舗数

Large-scale specialty retailers for home electric appliances, Drugstore and Home improvement stores sales value and the percentage change from the same month/term of the previous year and number of establishments

(単位:億円、店、%) (100 million yen)

年月	家電大型専門店 Large-scale specialty retailers for home electric appliances			ドラッグストア Drugstore			ホームセンター Home improvement stores			Year and month
	販売額	前年比	店舗数	販売額	前年比	店舗数	販売額	前年比	店舗数	
	Sales value	(%)	(店)	Sales value	(%)	(店)	Sales value	(%)	(店)	
平成 25 年	-	-	-	-	-	-	-	-	-	C.Y. 2013
26	45,311	-	2,443	49,375	-	13,069	33,452	-	4,124	2014
27	42,467	▲6.3	2,432	52,497	6.3	13,524	33,003	▲1.3	4,209	2015
平成 24 年度	-	-	-	-	-	-	-	-	-	F.Y. 2012
25	-	-	-	-	-	-	-	-	-	2013
26	41,781	-	2,446	49,171	-	13,153	32,508	-	4,139	2014
平成 26 年 10~12月	11,183	-	2,443	12,749	-	13,069	8,886	-	4,124	Q4 2014
平成 27 年 1~3月	10,722	▲24.8	2,446	12,269	▲1.6	13,153	7,140	▲11.7	4,139	Q1 2015
4~6	9,711	5.2	2,412	13,096	12.2	13,281	8,750	3.9	4,154	Q2
7~9	11,050	3.8	2,417	13,410	7.4	13,383	8,272	2.6	4,170	Q3
10~12	10,983	▲1.8	2,432	13,722	7.6	13,524	8,841	▲0.5	4,209	Q4
平成 26 年 11月	3,487	-	2,437	4,048	-	13,025	2,778	-	4,113	Nov. 2014
12	4,706	-	2,443	4,637	-	13,069	3,471	-	4,124	Dec.
平成 27 年 1月	3,622	▲11.5	2,441	4,033	4.4	13,061	2,350	▲3.6	4,125	Jan. 2015
2	3,025	▲15.2	2,444	3,927	6.3	13,093	2,185	▲2.6	4,121	Feb.
3	4,076	▲38.2	2,446	4,309	▲12.4	13,153	2,605	▲23.4	4,139	Mar.
4	3,166	10.4	2,450	4,134	13.3	13,220	2,855	5.1	4,148	Apr.
5	3,293	11.3	2,451	4,522	14.9	13,275	3,193	7.8	4,153	May
6	3,252	▲4.6	2,412	4,440	8.6	13,281	2,702	▲1.3	4,154	Jun.
7	4,135	4.8	2,411	4,608	7.5	13,350	2,831	1.9	4,168	Jul.
8	3,804	6.7	2,414	4,539	8.1	13,368	2,862	3.6	4,167	Aug.
9	3,111	▲0.6	2,417	4,263	6.7	13,383	2,579	2.3	4,170	Sep.
10	3,050	2.0	2,427	4,464	9.9	13,441	2,749	4.2	4,179	Oct.
11	3,358	▲3.7	2,430	4,348	7.4	13,492	2,716	▲2.3	4,197	Nov.
12	4,575	▲2.8	2,432	4,910	5.9	13,524	3,376	▲2.7	4,209	Dec.
平成 28 年 1月	3,737	3.2	2,427	4,347	7.8	13,553	2,421	3.0	4,207	Jan. 2016

第1表 業種別商業販売額及び前年（度、同期、同月）比増減率

Table1 Commercial sales value by type of business and the percentage change from the same month/term of the previous year

年 月	商業計		卸売業										業種別卸売業		
	Total	Wholesale	各種商品	繊維品	衣服・ 身の回 り用品	農畜産物	食 料	建築材料	化学製品	鉱 物	機械器具	Industry Machinery & Equipment	Motor Vehicles	Electrical Machinery & Equipment	
			卸売業	卸売業	卸売業	卸売業	卸売業	卸売業	卸売業	卸売業	卸売業				卸売業
			General Merchandise	Textiles	Apparel & Accessories	Livestock & Aquatic Products	Food & Beverages	Building Materials	Chemicals	Minerals & Metals	Machinery & Equipment				
平成 25 年	466,134	327,237	38,787	3,221	6,136	22,244	41,336	16,962	17,186	51,419	69,068	12,014	13,106	37,805	
26	468,878	327,659	39,537	3,377	5,850	22,538	42,555	16,715	17,219	51,244	68,764	12,075	13,517	37,248	
27	460,143	319,477	38,489	3,409	5,728	23,164	45,438	16,067	16,134	45,114	66,464	11,614	13,038	36,142	
平成 24 年度	460,938	323,754	38,114	3,155	6,293	22,268	40,026	16,186	16,884	50,524	69,920	12,205	13,188	38,133	
25	472,231	331,096	39,155	3,223	6,164	22,367	41,867	17,267	17,332	51,761	70,437	12,177	13,349	38,768	
26	462,766	323,299	39,099	3,387	5,777	22,625	42,867	16,289	16,999	49,390	67,615	12,115	13,442	36,292	
平成 26 年 10~12月	120,270	83,746	9,674	862	1,584	5,974	11,510	4,285	4,366	12,773	17,204	3,012	3,505	9,248	
平成 27 年 1~3月	115,027	80,409	10,175	857	1,402	5,453	10,101	3,949	4,219	12,002	17,483	3,279	3,433	9,337	
4~6	112,864	78,066	9,663	836	1,383	5,797	11,257	3,750	3,949	10,997	15,605	2,758	3,110	8,350	
7~9	114,302	79,499	9,282	844	1,375	5,841	11,686	4,029	3,961	11,095	16,845	2,823	3,230	9,319	
10~12	117,950	81,503	9,370	871	1,567	6,073	12,394	4,340	4,005	11,020	16,531	2,755	3,265	9,136	
平成 26 年 11月	38,289	26,642	3,096	278	505	1,797	3,541	1,435	1,402	4,210	5,532	967	1,167	2,941	
12	43,262	29,753	3,386	281	543	2,327	4,352	1,387	1,452	4,285	6,125	1,076	1,144	3,396	
平成 27 年 1月	36,289	24,800	3,126	264	449	1,742	3,116	1,232	1,335	3,921	5,079	926	990	2,739	
2	36,403	25,677	3,128	276	446	1,756	3,262	1,334	1,363	3,919	5,488	1,003	1,103	2,932	
3	42,335	29,932	3,921	317	507	1,954	3,723	1,382	1,521	4,161	6,917	1,349	1,339	3,666	
4	37,920	26,363	3,196	281	506	1,973	3,802	1,242	1,378	3,699	5,112	907	1,043	2,701	
5	36,431	24,659	3,096	266	440	1,907	3,602	1,170	1,210	3,546	4,766	850	957	2,537	
6	38,513	27,043	3,371	289	437	1,917	3,853	1,338	1,360	3,752	5,727	1,000	1,111	3,113	
7	39,078	27,048	3,066	289	427	1,956	3,981	1,386	1,391	3,854	5,689	973	1,113	3,116	
8	36,724	25,183	2,902	259	425	1,942	3,865	1,259	1,233	3,560	5,160	858	947	2,890	
9	38,500	27,268	3,314	296	523	1,943	3,841	1,383	1,337	3,681	5,995	992	1,170	3,314	
10	38,430	26,857	3,076	310	554	1,975	3,924	1,461	1,386	3,722	5,371	900	1,113	2,908	
11	37,583	26,067	3,041	278	490	1,831	3,804	1,449	1,296	3,595	5,425	913	1,086	2,982	
12	41,937	28,579	3,252	283	523	2,267	4,666	1,430	1,323	3,702	5,734	942	1,067	3,246	
平成 28 年 1月	34,711	23,232	2,748	248	421	1,657	3,286	1,231	1,163	3,346	4,852	821	981	2,639	
前年 （度、 同期、 同月） 比増 減率 （%）	平成 25 年	0.9	0.8	1.7	3.2	▲1.9	▲2.0	3.1	6.3	2.5	2.0	▲2.6	▲3.1	▲1.7	▲2.3
	26	0.6	0.1	1.9	4.8	▲4.7	1.3	2.9	▲1.5	0.2	▲0.3	▲0.4	0.5	3.1	▲1.5
	27	▲1.9	▲2.5	▲2.6	1.0	▲2.1	2.8	6.8	▲3.9	▲6.3	▲12.0	▲3.3	▲3.8	▲3.5	▲3.0
	平成 24 年度	▲1.3	▲2.0	▲2.7	▲2.7	1.1	▲6.0	0.1	3.8	▲3.3	▲2.5	▲3.9	▲8.8	2.6	▲4.4
	25	2.5	2.3	2.7	2.2	▲2.0	0.4	4.6	6.7	2.7	2.4	0.7	▲0.2	1.2	1.7
	26	▲2.0	▲2.4	▲0.1	5.1	▲6.3	1.2	2.4	▲5.7	▲1.9	▲4.6	▲4.0	▲0.5	0.7	▲6.4
	平成 26 年 10~12月	▲1.3	▲2.1	▲1.3	3.8	▲6.7	▲2.6	3.9	▲6.8	▲0.7	▲3.5	▲2.7	▲0.5	3.5	▲5.1
	平成 27 年 1~3月	▲5.0	▲5.1	▲4.1	1.2	▲5.0	1.6	3.2	▲9.7	▲5.0	▲13.4	▲6.2	1.2	▲2.1	▲9.3
	4~6	0.6	▲0.5	▲2.0	1.8	▲1.9	4.3	8.0	▲4.8	▲5.6	▲9.3	▲1.0	▲0.7	0.9	▲1.4
	7~9	▲0.8	▲1.5	▲1.1	▲0.4	▲0.4	3.6	7.9	▲2.1	▲6.4	▲11.2	▲1.9	▲7.3	▲5.6	0.9
	10~12	▲1.9	▲2.7	▲3.1	1.1	▲1.1	1.6	7.7	1.3	▲8.3	▲13.7	▲3.9	▲8.5	▲6.8	▲1.2
	平成 26 年 11月	▲2.7	▲4.1	▲0.7	0.5	▲11.4	▲5.7	2.2	▲8.9	▲3.8	▲4.1	▲5.0	▲4.8	1.4	▲7.0
	12	▲1.4	▲2.0	▲6.1	1.0	▲6.0	0.1	4.8	▲9.7	▲0.4	▲6.7	▲1.0	3.1	4.3	▲3.5
	平成 27 年 1月	▲2.7	▲3.1	▲2.8	▲0.4	▲2.6	4.0	5.6	▲6.5	▲3.5	▲12.6	▲3.6	0.8	0.6	▲6.0
	2	▲3.3	▲4.0	▲4.7	5.6	1.0	3.2	6.3	▲5.5	▲4.3	▲12.8	▲5.9	▲0.7	▲0.9	▲8.9
	3	▲8.3	▲7.7	▲4.7	▲1.0	▲11.6	▲1.8	▲1.2	▲16.0	▲6.7	▲14.7	▲8.1	3.0	▲5.0	▲11.9
	4	2.5	1.5	▲0.1	2.4	0.1	4.4	12.3	▲4.0	▲3.6	▲9.2	1.5	4.5	4.1	0.5
5	▲1.9	▲4.1	▲5.9	▲0.8	▲2.8	2.3	3.6	▲9.9	▲9.7	▲11.5	▲5.5	▲6.7	▲1.7	▲6.3	
6	1.1	1.1	▲0.1	3.7	▲3.3	6.2	8.2	▲0.7	▲3.7	▲7.1	0.7	0.1	0.3	1.3	
7	0.1	▲0.7	▲1.0	0.5	▲3.1	4.3	4.8	▲2.0	▲4.7	▲10.3	1.0	▲1.5	▲3.3	3.5	
8	▲0.3	▲0.8	▲0.8	1.4	1.0	4.6	9.0	0.2	▲6.1	▲9.1	▲1.6	▲8.7	▲6.3	1.8	
9	▲2.1	▲2.9	▲1.5	▲2.7	0.8	1.9	10.0	▲4.2	▲8.4	▲13.9	▲4.7	▲11.3	▲7.2	▲2.3	
10	▲0.7	▲1.8	▲3.6	2.5	3.2	6.7	8.5	▲0.2	▲8.3	▲13.0	▲3.2	▲7.1	▲6.8	▲0.1	
11	▲1.8	▲2.2	▲1.8	▲0.0	▲2.9	1.9	7.4	1.0	▲7.6	▲14.6	▲1.9	▲5.6	▲6.9	1.4	
12	▲3.1	▲3.9	▲4.0	0.8	▲3.6	▲2.6	7.2	3.1	▲8.9	▲13.6	▲6.4	▲12.4	▲6.8	▲4.4	
平成 28 年 1月	▲4.3	▲6.3	▲12.1	▲6.1	▲6.2	▲4.9	5.5	▲0.1	▲12.9	▲14.7	▲4.5	▲11.3	▲0.9	▲3.7	

注1：その他の卸売業は、日本標準産業分類の536, 553, 559(5598を除く)
 注2：その他小売業は、日本標準産業分類の5914, 592, 60(603, 605を除く)
 注3：参考は、医薬品・化粧品小売業とその他小売業の和で、業種別商業販売額指数と整合する。
 注4：平成27年7月分から参考1、2を削除した。
 注5：前年（度、同期、同月）比増減率は、ギャップを調整するリンク係数(付表参照)で処理した数値で計算している。

その他の 機械器具 卸売業	家具・ 器具・ 卸売業	医薬品 化粧品 卸売業	その他の 卸売業 (注1)	小売業										参 考 (注3)	Year and Month	
				各種商品 小売業	織物・衣 服・身の 回り品 小売業	飲食料品 小売業	自動車 小売業	機械器具 小売業	燃 料 小売業	医薬品 化粧品 小売業	その他 小売業 (注2)	無店舗 小売業				
Others	Furniture & House Furnishings	Medicine & Toiletries	Others (*1)	Retail										Reference (*3)		
				General Merchandise	Fabrics Apparel & Accessories	Food & Beverages	Motor Vehicles	Machinery & Equipment	Fuel	Medicine & Toiletry Stores	Others (*2)	Nonstore retailers				
6,143	2,970	25,030	32,878	138,897	12,710	11,187	44,619	16,359	6,939	14,014	8,742	24,327	-	33,069	C.Y. 2013	
5,924	2,791	24,390	32,680	141,219	12,821	11,500	45,590	16,563	6,983	13,944	8,991	24,826	-	33,817	2014	
5,670	2,619	25,558	31,293	140,666	12,798	11,271	45,311	16,779	6,351	12,001	9,224	23,117	-	32,341	2015	
6,394	3,072	24,571	32,742	137,184	12,650	10,984	44,062	16,016	6,966	13,636	8,634	24,235	-	32,869	F.Y. 2012	
6,143	3,005	25,377	33,141	141,136	12,949	11,286	44,953	16,940	7,273	14,123	8,882	24,729	-	33,611	2013	
5,766	2,660	24,278	32,313	139,466	12,617	11,452	45,702	16,392	6,640	13,248	8,956	24,459	-	33,415	2014	
1,439	674	6,471	8,371	36,524	3,522	3,083	12,003	3,927	1,733	3,518	2,341	6,396	-	8,737	Q4 2014	
1,434	654	6,078	8,036	34,618	3,142	2,811	11,172	4,460	1,698	3,204	2,231	5,901	-	8,132	Q1 2015	
1,387	663	6,261	7,906	34,798	3,059	2,987	11,568	4,148	1,570	2,906	2,271	6,288	-	8,559	Q2	
1,474	649	6,286	7,605	34,803	3,072	2,559	11,070	4,217	1,550	2,893	2,288	5,330	1,824	7,618	Q3	
1,374	653	6,934	7,747	36,447	3,525	2,914	11,501	3,953	1,533	2,998	2,434	5,598	1,991	8,032	Q4	
458	216	1,949	2,681	11,646	1,120	1,026	3,737	1,330	543	1,122	741	2,026	-	2,768	Nov. 2014	
509	242	2,434	2,940	13,510	1,396	1,093	4,504	1,288	666	1,313	839	2,410	-	3,249	Dec.	
423	182	1,860	2,492	11,489	1,108	1,022	3,726	1,279	556	1,083	732	1,983	-	2,715	Jan. 2015	
450	210	1,927	2,568	10,726	938	774	3,555	1,412	517	1,028	709	1,793	-	2,502	Feb.	
561	262	2,291	2,976	12,403	1,096	1,015	3,891	1,769	625	1,092	790	2,124	-	2,915	Mar.	
461	233	2,184	2,759	11,556	995	998	3,783	1,369	516	999	754	2,141	-	2,895	Apr.	
422	211	1,948	2,496	11,772	1,038	1,037	3,982	1,299	524	963	758	2,171	-	2,929	May	
503	220	2,129	2,651	11,470	1,026	952	3,803	1,480	530	944	759	1,976	-	2,734	Jun.	
488	221	2,151	2,635	12,030	1,119	936	3,679	1,480	564	1,007	784	1,828	632	2,612	Jul.	
465	205	1,983	2,390	11,541	1,000	784	3,840	1,261	525	987	753	1,806	585	2,559	Aug.	
520	223	2,152	2,580	11,232	953	840	3,551	1,476	461	898	752	1,695	607	2,447	Sep.	
450	214	2,267	2,596	11,574	1,038	950	3,642	1,349	465	941	795	1,754	639	2,549	Oct.	
445	222	2,145	2,490	11,516	1,101	926	3,533	1,346	480	961	760	1,757	653	2,517	Nov.	
480	216	2,522	2,660	13,357	1,386	1,038	4,326	1,258	588	1,096	878	2,088	699	2,966	Dec.	
412	180	1,864	2,234	11,479	1,103	963	3,554	1,297	499	959	765	1,729	610	2,494	Jan. 2016	
▲5.4	▲4.2	2.5	0.4	1.0	0.2	2.2	1.3	▲1.4	▲1.3	3.4	1.9	0.6	-	0.9	C.Y. 2013	
▲3.6	▲6.0	▲2.6	▲0.6	1.7	0.9	2.8	2.2	1.2	0.6	▲0.5	2.8	2.1	-	2.3	2014	
▲4.3	▲6.2	4.8	▲4.2	▲0.4	▲0.2	2.6	3.1	1.3	▲3.3	▲13.9	2.6	0.4	-	0.9	2015	
▲3.5	▲3.7	0.8	▲0.2	0.3	▲1.4	1.3	0.5	8.1	▲13.6	0.5	1.9	▲0.2	-	0.4	F.Y. 2012	
▲3.9	▲2.2	3.3	1.2	2.9	2.4	2.8	2.0	5.8	4.4	3.6	2.9	2.0	-	2.3	2013	
▲6.1	▲11.5	▲4.3	▲2.5	▲1.2	▲2.6	1.5	1.7	▲3.2	▲8.7	▲6.2	0.8	▲1.1	-	▲0.6	2014	
▲4.8	▲15.6	▲3.9	▲1.9	0.6	0.2	3.9	2.4	▲3.1	▲4.4	▲3.8	3.0	1.6	-	2.0	Q4 2014	
▲9.9	▲16.7	▲1.8	▲4.4	▲4.8	▲6.1	▲1.7	1.0	▲3.7	▲16.8	▲17.8	▲1.5	▲5.9	-	▲4.7	Q1 2015	
▲3.2	▲2.9	8.9	▲0.1	2.9	4.5	3.4	4.8	6.7	4.9	▲10.5	5.1	2.2	-	2.9	Q2	
1.0	▲0.1	5.1	▲4.9	0.8	1.5	5.0	3.6	2.4	2.3	▲11.7	2.9	3.4	-	3.1	Q3	
▲4.5	▲3.1	7.2	▲7.5	▲0.2	0.1	3.6	3.0	0.6	0.0	▲14.8	4.0	2.0	-	2.5	Q4	
▲7.7	▲17.5	▲8.7	▲3.8	0.5	1.0	4.2	2.7	▲5.2	▲1.0	▲5.3	2.3	1.6	-	1.8	Nov. 2014	
▲3.2	▲14.1	0.1	0.1	0.1	▲0.3	3.1	1.3	▲2.4	▲6.4	▲4.7	4.7	1.4	-	2.3	Dec.	
▲6.5	▲16.5	0.7	▲0.2	▲2.0	▲0.8	0.8	2.7	▲4.7	▲8.3	▲15.6	2.1	▲1.6	-	▲0.6	Jan. 2015	
▲8.2	▲13.9	1.3	▲4.0	▲1.7	1.2	2.0	2.8	▲2.6	▲9.6	▲17.9	1.6	▲0.3	-	0.2	Feb.	
▲13.5	▲18.9	▲6.1	▲7.9	▲9.7	▲15.9	▲6.4	▲2.1	▲3.8	▲27.6	▲19.9	▲7.1	▲13.4	-	▲11.8	Mar.	
▲3.4	▲5.0	10.9	3.0	4.9	10.0	5.1	6.2	7.9	11.1	▲9.1	5.7	4.2	-	4.6	Apr.	
▲6.0	▲2.8	6.1	▲4.6	3.0	5.1	4.3	4.9	4.3	8.8	▲12.0	4.5	3.1	-	3.5	May	
▲0.5	▲0.8	9.6	1.2	1.0	▲0.8	0.8	3.2	7.9	▲3.7	▲10.5	5.0	▲0.9	-	0.7	Jun.	
1.0	▲0.9	5.5	▲1.4	1.8	1.7	5.7	4.1	3.7	3.0	▲9.0	3.6	4.4	-	4.1	Jul.	
2.5	▲0.7	4.4	▲6.3	0.8	1.9	4.3	3.3	4.1	5.5	▲10.8	2.2	3.3	-	2.8	Aug.	
▲0.4	1.4	5.3	▲6.8	▲0.1	1.0	4.9	3.4	▲0.3	▲1.8	▲15.6	3.0	2.4	-	2.5	Sep.	
▲4.9	▲0.5	8.5	▲5.6	1.8	3.2	8.0	4.1	3.1	0.5	▲13.2	4.6	4.3	-	4.4	Oct.	
▲2.8	2.6	10.1	▲7.1	▲1.1	▲1.7	▲1.1	1.6	1.2	▲0.2	▲14.4	2.5	1.0	-	1.3	Nov.	
▲5.7	▲10.6	3.6	▲9.5	▲1.1	▲0.8	4.1	3.2	▲2.4	▲0.1	▲16.5	4.7	1.0	-	1.7	Dec.	
▲2.8	▲1.5	0.2	▲10.3	▲0.1	▲0.5	3.3	2.5	1.4	1.4	▲11.4	4.5	1.6	-	2.4	Jan. 2016	

Sales value (billion yen)

Percentage change from the same month/term of the previous year (%)

Note1: "Other" of wholesale trade refers to the items classified as 536,553,559(excluding 5598) under the Japan Standard Industrial Classification.

Note2: "Other" of retail trade refers to the items classified as 5914,592,60(excluding 603 and 605) under the Japan Standard Industrial Classification.

Note3: "Reference(*3)" is total of "Medicine & Toiletry Stores" and "Others(*2)".

Note4: From July,2015,reference item 1 and 2 are deleted from above table.

Note5: The percentage change from the same month/term of the previous year is calculated using the linked coefficient to adjust for discrepancies.Refer to the Appendix table.

第2表 業種別商業販売額指数

Table2 Indices of commercial sales value by type of business

(1) 原指数 (1) Original indices

年 月	商業計													
	卸売業	各種品卸売業	繊維品卸売業	衣服・身の回り品卸売業	農畜産物・水産物卸売業	食料・飲料卸売業	建築材料卸売業	化学製品卸売業	鉱物・金属材料卸売業	機械器具卸売業	産業機器卸売業	業用具卸売業	自動車卸売業	
														Total
平成 25 年	101.0	100.6	109.3	102.8	92.4	83.7	107.8	112.6	93.4	102.1	92.4	88.3	95.2	
26	101.6	100.8	111.4	107.8	88.1	84.8	111.0	111.0	93.6	101.8	92.1	88.7	98.2	
27	99.7	98.3	108.5	108.8	86.2	87.2	118.5	106.7	87.7	89.6	89.0	85.3	94.7	
平成 26 年 10~12月	104.2	103.0	109.0	110.0	95.4	89.9	120.1	113.8	94.9	101.5	92.1	88.5	101.9	
平成 27 年 1~3月	99.6	98.9	114.7	109.4	84.4	82.1	105.4	104.9	91.7	95.4	93.6	96.3	99.8	
4~6	97.8	96.0	108.9	106.8	83.3	87.3	117.4	99.6	85.8	87.4	83.5	81.0	90.4	
7~9	99.1	97.8	104.6	107.7	82.8	87.9	121.9	107.0	86.1	88.2	90.2	82.9	93.9	
10~12	102.2	100.3	105.6	111.2	94.4	91.4	129.3	115.3	87.1	87.5	88.5	81.0	94.9	
平成 26 年 11月	99.5	98.3	104.7	106.5	91.2	81.1	110.8	114.3	91.4	100.3	88.9	85.3	101.7	
12	112.5	109.8	114.5	107.5	98.0	105.1	136.2	110.5	94.7	102.1	98.4	94.8	99.8	
平成 27 年 1月	94.3	91.5	105.7	101.3	81.1	78.7	97.5	98.2	87.0	93.5	81.6	81.6	86.3	
2	94.6	94.8	105.8	105.7	80.5	79.3	102.1	106.3	88.9	93.4	88.1	88.4	96.2	
3	110.0	110.5	132.6	121.3	91.6	88.2	116.5	110.1	99.2	99.2	111.1	119.0	116.8	
4	98.6	97.3	108.1	107.5	91.4	89.1	119.0	98.9	89.9	88.2	82.1	80.0	90.9	
5	94.7	91.0	104.7	101.9	79.5	86.1	112.7	93.2	78.9	84.5	76.5	74.9	83.4	
6	100.1	99.8	114.0	110.9	78.9	86.6	120.6	106.6	88.7	89.4	92.0	88.2	96.9	
7	101.6	99.8	103.7	110.7	77.1	88.3	124.6	110.5	90.7	91.9	91.4	85.7	97.0	
8	95.5	92.9	98.1	99.1	76.8	87.7	120.9	100.3	80.4	84.9	82.9	75.7	82.6	
9	100.1	100.6	112.0	113.4	94.5	87.7	120.2	110.2	87.2	87.7	96.3	87.4	102.0	
10	99.9	99.1	104.0	118.8	100.1	89.2	122.8	116.4	90.4	88.7	86.3	79.4	97.0	
11	97.7	96.2	102.8	106.5	88.5	82.7	119.0	115.5	84.5	85.7	87.1	80.5	94.7	
12	109.0	105.5	110.0	108.4	94.5	102.4	146.0	114.0	86.3	88.2	92.1	83.0	93.0	
平成 28 年 1月	90.2	85.7	92.9	95.1	76.1	74.8	102.8	98.1	75.8	79.7	77.9	72.4	85.5	

注1：その他の卸売業は、日本標準産業分類の536, 553, 559(5598を除く)。

注2：医薬品・化粧品小売業を含むその他小売業は、日本標準産業分類の5914, 592, 60(605を除く)。

—卸売業 96.8
 ……小売業 102.0

平成22年=100

季節調整済指数の推移

Seasonal adjustment indices
 (C.Y.2010 average=100)

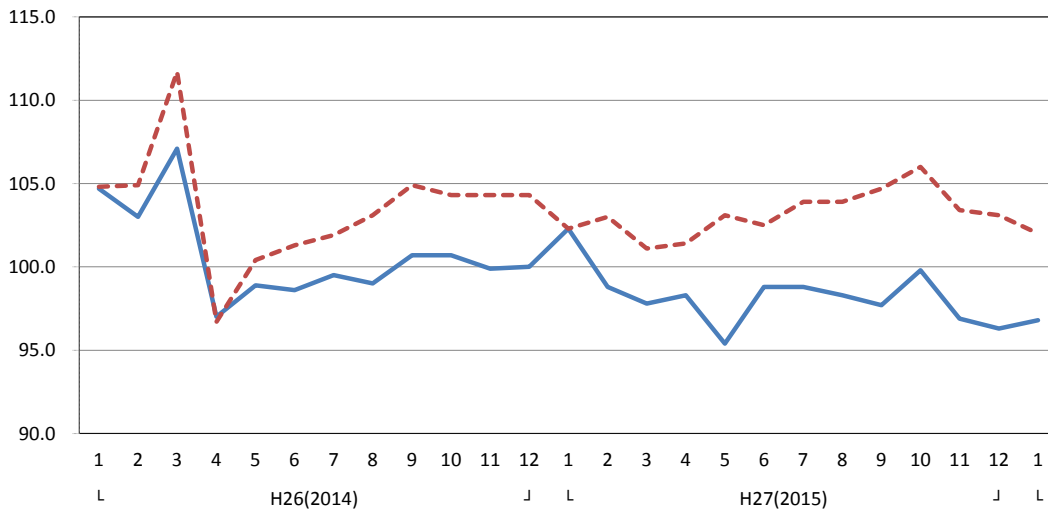

														Year and Month
電機器具卸売業	気械具卸売業	その他の機械具卸売業	家具・建具・じゅう器卸売業	医薬品・化粧品卸売業	その他の卸売業(注1)	小売業	各種商品小売業	織物・衣服・回りの品小売業	飲食料品小売業	その他の小売業	自動車小売業	機械具小売業	燃料小売業	
(注2)														
Electrical Machinery & Equipment	Others	Furniture & House Furnishings	Medicine & Toiletries	Others(*1)	Retail					Motor Vehicles	Machinery & Equipment	Fuel	Others (*2)	
					General Merchandise	Fabrics Apparel & Accessories	Food & Beverages	Others						
93.7	87.6	93.6	105.2	111.6	101.8	97.2	105.9	104.3	100.5	102.6	72.9	108.7	104.4	C.Y. 2013
92.4	84.5	88.0	102.5	110.9	103.5	98.0	108.9	106.5	101.8	103.8	73.4	108.1	106.8	2014
89.6	80.9	82.5	107.4	106.2	103.1	97.9	111.7	109.8	99.3	105.2	71.0	93.0	107.7	2015
91.7	82.1	84.9	108.7	113.6	107.1	107.7	116.8	112.2	102.3	98.5	72.8	109.1	110.4	Q4 2014
92.6	81.8	82.5	102.2	109.1	101.5	96.1	106.5	104.4	99.9	111.8	71.4	99.3	102.7	Q1 2015
82.8	79.1	83.6	105.2	107.3	102.0	93.6	113.1	108.1	98.1	104.0	66.0	90.1	108.1	Q2
92.4	84.1	81.8	105.6	103.2	102.0	94.0	106.2	111.2	98.9	105.8	73.6	89.7	107.2	Q3
90.6	78.4	82.3	116.5	105.1	106.8	107.8	121.0	115.6	100.4	99.1	72.9	93.0	113.0	Q4
87.5	78.3	81.9	98.2	109.2	102.4	102.7	116.6	104.8	98.7	100.1	68.5	104.4	104.9	Nov. 2014
101.1	87.1	91.4	122.7	119.7	118.8	128.1	124.2	126.3	111.6	96.9	84.0	122.1	123.1	Dec.
81.5	72.4	69.0	93.8	101.5	101.0	101.7	116.1	104.5	96.5	96.2	70.1	100.8	102.9	Jan. 2015
87.2	77.0	79.3	97.2	104.6	94.3	86.0	88.0	99.7	93.5	106.2	65.2	95.6	94.8	Feb.
109.1	96.1	99.1	115.5	121.2	109.1	100.6	115.3	109.1	109.7	133.1	78.8	101.6	110.4	Mar.
80.4	79.0	88.0	110.1	112.4	101.6	91.3	113.4	106.1	99.0	103.0	65.1	93.0	109.7	Apr.
75.5	72.3	79.7	98.2	101.6	103.5	95.3	117.8	111.7	97.9	97.7	66.1	89.6	111.0	May
92.6	86.1	83.0	107.3	108.0	100.9	94.1	108.2	106.6	97.5	111.4	66.9	87.8	103.6	Jun.
92.7	83.6	83.7	108.4	107.3	105.8	102.7	116.5	110.9	103.2	111.4	80.4	93.7	110.2	Jul.
86.0	79.6	77.4	100.0	97.3	101.5	91.8	97.6	115.8	97.2	94.9	74.8	91.9	108.0	Aug.
98.6	89.1	84.2	108.5	105.1	98.8	87.4	104.6	107.0	96.3	111.1	65.7	83.6	103.3	Sep.
86.5	77.0	81.1	114.3	105.7	101.8	95.2	118.3	109.8	96.7	101.5	66.3	87.5	107.6	Oct.
88.7	76.1	84.0	108.2	101.4	101.3	101.0	115.3	106.5	96.7	101.3	68.4	89.4	106.2	Nov.
96.6	82.2	81.7	127.1	108.3	117.4	127.1	129.3	130.4	107.7	94.6	83.9	102.0	125.2	Dec.
78.5	70.4	67.9	94.0	91.0	100.9	101.2	119.9	107.1	95.7	97.6	71.1	89.3	105.3	Jan. 2016

Note1: "Other" of wholesale trade refers to the items classified as 536,553,559(excluding 5598) under the Japan Standard Industrial Classification.

Note2: "Others"(including Drug and Toiletry stores) of retail trade refers to items classified as 5914,592,60(excluding 605) under the Japan Standard Industrial Classification.

Original Indices (C.Y.2010 average = 100)

第2表 業種別商業販売額指数

Table2 Indices of commercial sales value by type of business

(2) 季節調整済指数及び前期（月）比増減率

(2) Seasonal adjustment indices

年 月	商業計													
	卸売業	各種 商 品 卸 売 業	繊維品 卸 売 業	衣服・ 身の回 り 品 卸 売 業	農畜産 物・水 産 物 卸 売 業	食料・ 飲料 卸 売 業	建 築 材 料 卸 売 業	化 学 製 品 卸 売 業	鉱物・ 属 金 材 料 卸 売 業	機 械 器 具 卸 売 業	産 業 機 械 器 具 卸 売 業		自 動 車 卸 売 業	
											業 機 器 卸 売 業	業 機 器 卸 売 業		
Total	Wholesale	General Merchandise	Textiles	Apparel & Accessories	Livestock & Aquatic Products	Food & Beverages	Building & Materials	Chemicals	Minerals & Metals	Machinery & Equipment	Industry Machinery & Equipment	Motor Vehicles		
季節調整済指数（平成22年II 100）	平成 26年 10~12月	100.5	100.2	109.5	106.7	85.9	83.2	112.7	105.5	93.2	98.5	92.6	89.4	100.7
	平成 27年 1~3月	99.9	99.6	109.2	106.8	88.8	85.9	116.7	106.7	92.8	91.5	91.6	92.3	97.9
	4~6	100.1	97.5	111.1	110.1	84.6	89.2	116.7	106.4	85.3	91.4	87.0	85.4	94.3
	7~9	100.2	98.3	107.8	110.6	87.1	89.7	119.2	107.4	87.3	91.5	88.2	81.2	92.8
	10~12	98.6	97.7	106.2	108.0	84.6	84.8	121.1	106.9	85.5	85.0	89.1	81.9	93.7
	平成 26年 11月	99.7	99.9	111.2	105.7	84.6	83.3	112.9	105.9	92.2	99.3	91.2	87.1	99.3
	12	100.5	100.0	105.6	103.5	86.4	84.5	112.9	102.3	92.7	95.0	94.1	92.5	100.9
	平成 27年 1月	101.0	102.3	110.4	106.7	89.0	88.4	116.7	108.3	94.9	93.8	93.4	92.8	99.3
	2	98.6	98.8	108.5	110.0	92.3	86.9	116.6	107.2	92.5	92.4	91.1	89.6	97.5
	3	100.0	97.8	108.7	103.6	85.0	82.3	116.8	104.5	90.9	88.2	90.2	94.5	96.8
	4	100.4	98.3	112.8	108.3	86.6	88.4	115.6	106.7	86.7	89.3	88.8	85.1	96.0
	5	98.5	95.4	107.9	109.1	85.8	89.3	115.9	105.1	82.7	91.6	83.7	82.9	91.7
6	101.5	98.8	112.7	113.0	81.5	89.9	118.7	107.3	86.5	93.3	88.6	88.1	95.3	
7	101.1	98.8	106.8	114.3	83.4	89.7	116.3	109.6	88.8	93.3	89.8	85.5	93.4	
8	99.3	98.3	107.9	110.2	86.7	89.5	119.5	105.3	86.8	91.9	87.9	79.1	89.0	
9	100.1	97.7	108.6	107.3	91.3	89.8	121.9	107.4	86.3	89.4	87.0	79.0	96.0	
10	100.6	99.8	109.1	115.1	88.2	87.8	122.5	108.7	87.9	88.6	89.6	82.9	94.8	
11	97.9	96.9	107.7	104.3	81.7	84.5	121.1	106.4	84.1	84.1	89.4	81.8	92.4	
12	97.3	96.3	101.7	104.5	83.9	82.2	119.8	105.7	84.6	82.2	88.2	80.9	94.0	
平成 28年 1月	96.2	96.8	98.1	102.3	84.8	84.6	124.8	109.0	84.1	81.5	88.8	82.6	98.1	
前期（月）比増減率（%）	平成 26年 10~12月	▲0.3	0.5	0.7	▲3.7	▲1.4	▲3.5	2.1	▲3.4	0.0	▲4.1	3.1	2.2	2.4
	平成 27年 1~3月	▲0.6	▲0.6	▲0.3	0.1	3.4	3.2	3.5	1.1	▲0.4	▲7.1	▲1.1	3.2	▲2.8
	4~6	0.2	▲2.1	1.7	3.1	▲4.7	3.8	0.0	▲0.3	▲8.1	▲0.1	▲5.0	▲7.5	▲3.7
	7~9	0.1	0.8	▲3.0	0.5	3.0	0.6	2.1	0.9	2.3	0.1	1.4	▲4.9	▲1.6
	10~12	▲1.6	▲0.6	▲1.5	▲2.4	▲2.9	▲5.5	1.6	▲0.5	▲2.1	▲7.1	1.0	0.9	1.0
	平成 26年 11月	▲1.6	▲0.8	▲0.4	▲4.6	▲2.4	1.8	0.6	▲2.1	▲2.5	▲1.9	▲1.3	▲1.8	▲2.6
	12	0.8	0.1	▲5.0	▲2.1	2.1	1.4	0.0	▲3.4	0.5	▲4.3	3.2	6.2	1.6
	平成 27年 1月	0.5	2.3	4.5	3.1	3.0	4.6	3.4	5.9	2.4	▲1.3	▲0.7	0.3	▲1.6
	2	▲2.4	▲3.4	▲1.7	3.1	3.7	▲1.7	▲0.1	▲1.0	▲2.5	▲1.5	▲2.5	▲3.4	▲1.8
	3	1.4	▲1.0	0.2	▲5.8	▲7.9	▲5.3	0.2	▲2.5	▲1.7	▲4.5	▲1.0	5.5	▲0.7
	4	0.4	0.5	3.8	4.5	1.9	7.4	▲1.0	2.1	▲4.6	1.2	▲1.6	▲9.9	▲0.8
	5	▲1.9	▲3.0	▲4.3	0.7	▲0.9	1.0	0.3	▲1.5	▲4.6	2.6	▲5.7	▲2.6	▲4.5
6	3.0	3.6	4.4	3.6	▲5.0	0.7	2.4	2.1	4.6	1.9	5.9	6.3	3.9	
7	▲0.4	0.0	▲5.2	1.2	2.3	▲0.2	▲2.0	2.1	2.7	0.0	1.4	▲3.0	▲2.0	
8	▲1.8	▲0.5	1.0	▲3.6	4.0	▲0.2	2.8	▲3.9	▲2.3	▲1.5	▲2.1	▲7.5	▲4.7	
9	0.8	▲0.6	0.6	▲2.6	5.3	0.3	2.0	2.0	▲0.6	▲2.7	▲1.0	▲0.1	7.9	
10	0.5	2.1	0.5	7.3	▲3.4	▲2.2	0.5	1.2	1.9	▲0.9	3.0	4.9	▲1.2	
11	▲2.7	▲2.9	▲1.3	▲9.4	▲7.4	▲3.8	▲1.1	▲2.1	▲4.3	▲5.1	▲0.2	▲1.3	▲2.5	
12	▲0.6	▲0.6	▲5.6	0.2	2.7	▲2.7	▲1.1	▲0.7	0.6	▲2.3	▲1.3	▲1.1	1.7	
平成 28年 1月	▲1.1	0.5	▲3.5	▲2.1	1.1	2.9	4.2	3.1	▲0.6	▲0.9	0.7	2.1	4.4	

注1：その他の卸売業は、日本標準産業分類の536、553、559(5598を除く)。

注2：医薬品・化粧品小売業を含むその他小売業は、日本標準産業分類の5914、592、60(605を除く)。

														Year and Month	
電機器具卸売業	気機器具卸売業	その他の機械器具卸売業	家具・建具・じゅう器卸売業	医薬品・化粧品卸売業	その他の卸売業(注1)	小売業	各種小売業	織物・衣服・身の回り品小売業	飲食料点小売業	その他の小売業	自動車小売業	機械器具小売業	燃料小売業		
														(注2)	
Electrical Machinery & Equipment	Others	Furniture & House Furnishings	Medicine & Toiletries	Others(*1)	Retail	General Merchandise	Fabrics Apparel & Accessories	Food & Beverages	Others	Motor Vehicles	Machinery & Equipment	Fuel	Others(*2)		
90.9	82.0	80.7	101.9	110.6	104.3	97.2	109.7	107.9	102.3	103.0	72.0	106.4	107.1	Q4	2014
89.3	79.7	81.9	108.1	110.7	102.1	98.2	107.2	107.8	98.2	102.2	72.1	91.1	105.1	Q1	2015
88.8	81.2	85.8	105.3	107.3	102.3	97.8	110.8	109.6	98.1	110.2	69.3	95.9	106.7	Q2	
90.7	84.4	84.4	106.9	104.8	104.2	98.7	115.8	111.0	100.9	105.8	70.9	96.0	109.6	Q3	
89.9	78.4	78.5	109.5	102.5	104.2	97.5	113.9	111.1	100.5	103.5	72.1	90.1	109.7	Q4	
89.9	81.3	80.3	100.7	110.7	104.3	97.4	110.0	108.0	102.3	102.8	73.2	106.4	106.8	Nov.	2014
91.7	81.7	81.1	102.9	111.3	104.3	97.6	110.2	107.5	102.2	102.4	71.3	104.3	108.0	Dec.	
92.1	81.5	80.6	109.0	112.6	102.3	95.5	106.5	108.1	99.3	105.6	70.9	92.9	105.2	Jan.	2015
87.8	79.6	80.8	106.9	110.3	103.0	99.3	108.3	108.4	98.9	103.4	72.8	90.5	106.1	Feb.	
88.0	77.9	84.3	108.4	109.3	101.1	99.8	106.9	107.0	96.5	97.5	72.6	89.9	104.1	Mar.	
91.5	79.9	84.8	103.6	106.6	101.4	97.2	111.0	107.7	97.0	112.0	70.9	94.6	105.4	Apr.	
85.4	79.3	86.2	106.6	105.6	103.1	99.6	111.7	111.0	98.5	110.4	70.5	96.4	108.3	May	
89.6	84.5	86.4	105.8	109.6	102.5	96.5	109.6	110.0	98.9	108.2	66.5	96.7	106.5	Jun.	
92.8	85.7	84.0	106.2	106.9	103.9	97.8	113.6	110.5	101.0	106.5	70.3	99.4	110.3	Jul.	
91.3	84.5	84.8	104.6	103.6	103.9	99.5	113.4	110.7	101.2	107.2	72.8	95.6	108.8	Aug.	
88.1	83.1	84.5	110.0	103.9	104.7	98.9	120.3	111.8	100.6	103.6	69.6	93.1	109.6	Sep.	
90.8	79.3	80.9	113.2	104.1	106.0	99.3	117.2	112.0	102.6	108.3	70.7	93.0	110.8	Oct.	
91.3	78.7	81.7	108.8	102.5	103.4	96.3	109.5	110.1	100.1	102.4	74.0	89.9	108.6	Nov.	
87.5	77.2	72.8	106.6	100.8	103.1	96.8	114.9	111.1	98.7	99.8	71.6	87.5	109.7	Dec.	
87.7	79.8	78.2	111.3	103.1	102.0	94.4	109.3	110.6	98.4	107.4	71.1	84.1	106.5	Jan.	2016
1.3	▲1.8	▲4.7	0.8	0.1	1.0	0.0	▲0.5	0.7	1.2	0.0	3.9	▲2.0	0.8	Q4	2014
▲1.8	▲2.8	1.5	6.1	0.1	▲2.1	1.0	▲2.3	▲0.1	▲4.0	▲0.8	0.1	▲14.4	▲1.9	Q1	2015
▲0.6	1.9	4.8	▲2.6	▲3.1	0.2	▲0.4	3.4	1.7	▲0.1	7.8	▲3.9	5.3	1.5	Q2	
2.1	3.9	▲1.6	1.5	▲2.3	1.9	0.9	4.5	1.3	2.9	▲4.0	2.3	0.1	2.7	Q3	
▲0.9	▲7.1	▲7.0	2.4	▲2.2	0.0	▲1.2	▲1.6	0.1	▲0.4	▲2.2	1.7	▲6.1	0.1	Q4	
▲1.3	▲2.2	▲0.6	▲1.5	0.7	0.0	0.7	0.9	▲0.1	▲0.2	▲1.1	2.4	▲1.8	0.3	Nov.	2014
2.0	0.5	1.0	2.2	0.5	0.0	0.2	0.2	▲0.5	▲0.1	▲0.4	▲2.6	▲2.0	1.1	Dec.	
0.4	▲0.2	▲0.6	5.9	1.2	▲1.9	▲2.2	▲3.4	0.6	▲2.8	3.1	▲0.6	▲10.9	▲2.6	Jan.	2015
▲4.7	▲2.3	0.2	▲1.9	▲2.0	0.7	4.0	1.7	0.3	▲0.4	▲2.1	2.7	▲2.6	0.9	Feb.	
0.2	▲2.1	4.3	1.4	▲0.9	▲1.8	0.5	▲1.3	▲1.3	▲2.4	▲5.7	▲0.3	▲0.7	▲1.9	Mar.	
4.0	2.6	0.6	▲4.4	▲2.5	0.3	▲2.6	3.8	0.7	0.5	14.9	▲2.3	5.2	1.2	Apr.	
▲6.7	▲0.8	1.7	2.9	▲0.9	1.7	2.5	0.6	3.1	1.5	▲1.4	▲0.6	1.9	2.8	May	
4.9	6.6	0.2	▲0.8	3.8	▲0.6	▲3.1	▲1.9	▲0.9	0.4	▲2.0	▲5.7	0.3	▲1.7	Jun.	
3.6	1.4	▲2.8	0.4	▲2.5	1.4	1.3	3.6	0.5	2.1	▲1.6	5.7	2.8	3.6	Jul.	
▲1.6	▲1.4	1.0	▲1.5	▲3.1	0.0	1.7	▲0.2	0.2	0.2	0.7	3.6	▲3.8	▲1.4	Aug.	
▲3.5	▲1.7	▲0.4	5.2	0.3	0.8	▲0.6	6.1	1.0	▲0.6	▲3.4	▲4.4	▲2.6	0.7	Sep.	
3.1	▲4.6	▲4.3	2.9	0.2	1.2	0.4	▲2.6	0.2	2.0	4.5	1.6	▲0.1	1.1	Oct.	
0.6	▲0.8	1.0	▲3.9	▲1.5	▲2.5	▲3.0	▲6.6	▲1.7	▲2.4	▲5.4	4.7	▲3.3	▲2.0	Nov.	
▲4.2	▲1.9	▲10.9	▲2.0	▲1.7	▲0.3	0.5	4.9	0.9	▲1.4	▲2.5	▲3.2	▲2.7	1.0	Dec.	
0.2	3.4	7.4	4.4	2.3	▲1.1	▲2.5	▲4.9	▲0.5	▲0.3	7.6	▲0.7	▲3.9	▲2.9	Jan.	2016

Note1 : "Others" of wholesale trade refers to items classified as 536,553,559(excluding 5598) under the Japan Standard Industrial Classification.

Note2 : "Others"(including Medicine and Toiletry stores) of retail trade refers to items classified as 5914,592,60(excluding 605) under the Japan Standard Industrial Classification.

第3表 大規模卸売店商品別販売額及び前年（度、同期、同月）比増減率

Table3 Large-scale wholesale sales value by goods and the percentage change from the same month/term of the previous year

年 月	合 計	織 維 品	衣服・身 の回り品	農畜産物 ・ 水産物	食 料 ・ 飲 料	医 薬 品 ・ 化 粧 品	化学製品	石 油 ・ 石 炭	鉱 物	
		Total	Textiles	Apparel & Accessories	Livestock & Aquatic Products	Food & Beverages	Medicine & Cosmetics	Chemicals	Petroleum & Coal	Minerals & Metals
販 売 額 (億 円)	平成 25 年	1,085,148	8,031	34,206	68,387	127,706	36,764	92,019	153,318	6,548
	26	1,108,769	8,012	34,285	70,759	129,293	36,951	93,994	148,985	6,509
	27	1,065,457	8,643	32,002	76,157	136,773	46,823	89,803	119,974	5,386
	平成 24 年度	1,055,524	7,486	34,704	66,393	123,780	35,175	82,438	152,917	9,504
	25	1,104,361	8,013	34,544	68,533	130,065	37,796	93,824	152,196	6,307
	26	1,093,242	8,105	33,819	71,839	128,381	36,590	92,145	139,910	6,464
	平成 26 年 10~12月	282,508	2,058	9,998	18,315	33,623	10,141	23,823	36,731	1,681
	平成 27 年 1~3月	272,603	2,074	7,828	17,331	29,711	8,727	22,341	32,163	1,587
	4~6	254,275	2,047	7,722	17,774	33,658	9,584	21,829	25,997	1,537
	7~9	268,639	2,262	7,672	20,392	36,088	13,581	23,253	31,106	1,071
	10~12	269,940	2,259	8,779	20,660	37,316	14,931	22,380	30,707	1,191
	平成 26 年 11月	89,855	666	3,317	5,483	10,760	3,056	7,750	12,769	633
12	101,856	709	3,482	6,709	12,090	3,839	7,975	12,379	525	
平成 27 年 1月	82,882	615	2,718	5,276	9,016	2,741	7,087	11,537	596	
2	82,845	635	2,366	5,268	9,565	2,797	6,973	9,908	439	
3	106,876	825	2,744	6,787	11,131	3,189	8,281	10,718	553	
4	84,320	688	2,787	5,818	11,035	3,358	7,436	8,640	505	
5	80,201	639	2,543	5,727	11,007	2,934	7,065	8,716	372	
6	89,754	720	2,393	6,229	11,617	3,293	7,328	8,641	659	
7	90,439	714	2,368	6,618	12,379	4,702	7,878	10,824	310	
8	84,473	712	2,410	6,773	11,818	4,235	7,348	10,097	454	
9	93,728	836	2,895	7,001	11,891	4,644	8,027	10,184	308	
10	88,397	772	2,984	7,090	11,852	4,868	7,406	9,963	324	
11	85,172	716	2,833	6,286	11,570	4,565	7,356	9,794	513	
12	96,371	770	2,962	7,284	13,894	5,498	7,618	10,950	354	
平成 28 年 1月	76,848	661	2,382	5,765	9,899	3,640	6,681	9,222	407	
前 年 (度、 同期、 同月) 比 増 減 率 (%)	平成 25 年	2.1	8.7	▲1.6	2.3	4.1	5.0	14.0	0.5	▲37.6
	26	2.2	▲0.2	0.2	3.5	1.2	0.5	2.1	▲2.8	▲0.6
	27	▲4.6	4.3	▲2.5	1.2	4.9	10.7	▲6.8	▲24.5	▲18.0
	平成 24 年度	▲3.7	▲4.8	0.6	▲3.7	▲1.0	2.3	▲1.5	5.9	▲25.7
	25	4.6	7.0	▲0.5	3.2	5.1	7.4	13.8	▲0.5	▲33.6
	26	▲1.0	1.1	▲2.1	4.8	▲1.3	▲3.2	▲1.8	▲8.1	2.5
	平成 26 年 10~12月	▲0.4	▲1.1	▲1.4	▲0.2	▲1.6	0.1	0.5	▲5.3	8.1
	平成 27 年 1~3月	▲5.4	4.7	▲5.6	6.6	▲3.0	▲4.0	▲7.6	▲22.0	▲2.7
	4~6	▲3.4	2.8	▲3.8	2.7	5.5	12.2	▲4.0	▲24.9	▲9.6
	7~9	▲3.7	7.1	4.7	▲4.0	7.2	17.2	▲4.8	▲24.8	▲30.0
	10~12	▲5.8	2.9	▲4.6	0.3	9.3	16.6	▲10.6	▲26.4	▲30.7
	平成 26 年 11月	▲1.4	▲1.1	▲5.0	▲2.6	▲2.2	▲4.6	▲0.8	4.8	46.7
	12	▲1.1	▲0.5	2.7	5.7	▲3.2	4.5	▲3.4	▲15.8	▲18.0
	平成 27 年 1月	▲4.5	4.0	▲3.4	6.4	0.7	4.9	▲12.2	▲18.9	14.7
	2	▲5.5	5.3	▲1.5	2.5	▲1.7	3.1	▲10.2	▲23.9	▲20.3
	3	▲6.0	4.8	▲10.8	10.3	▲6.8	▲15.2	▲0.9	▲23.4	▲1.6
	4	▲1.7	5.8	▲0.0	5.2	9.2	16.9	▲3.6	▲25.2	1.6
	5	▲7.1	▲4.2	▲4.2	▲4.2	2.0	8.8	▲5.2	▲23.3	▲37.0
	6	▲1.5	6.8	▲7.4	7.3	5.6	10.7	▲3.2	▲26.2	7.8
	7	▲1.8	3.8	0.3	▲0.2	7.1	18.7	▲6.5	▲23.5	▲45.9
8	▲2.7	10.6	6.5	2.5	6.7	14.5	▲7.8	▲23.8	▲5.5	
9	▲6.3	7.2	6.9	▲12.4	7.9	18.3	0.1	▲27.0	▲35.5	
10	▲4.1	6.0	1.4	2.9	8.3	18.8	▲13.0	▲24.3	▲39.4	
11	▲6.6	0.7	▲7.2	1.9	5.9	18.3	▲9.7	▲32.5	▲20.7	
12	▲6.8	1.9	▲7.5	▲3.5	13.1	13.4	▲9.1	▲22.2	▲34.1	
平成 28 年 1月	▲8.6	0.8	▲4.8	▲2.8	8.1	5.2	▲10.3	▲29.7	▲33.2	

注:前年(度、同期、同月)比増減率は、ギャップを調整するリンク係数(付表参照)で処理した数値で計算している。

Note:The percentage change from the same month/term of the previous year is calculated using the linked coefficient to adjust for discrepancies.Refer to the Appendix table.

鉄 鋼	非鉄金属	一 般 機械器具	自 動 車	その他の 輸 送 用 機械器具	家 庭 用 電 機 機械器具	その他の 機械器具	建築材料	紙・ 紙 製 品	その他の 商 品	Year and Month
Iron & Steel	Non-ferrous Metals	Industrial Machinery	Motor Vehicles	Other Transport Equipment	Household Electrical Machinery	Other Machinery	Construction Materials	Paper & Paper Products	Others	
101,309	28,165	62,175	70,332	18,402	41,922	111,587	13,256	19,332	91,690	C.Y. 2013
111,842	29,277	62,635	75,190	17,439	40,379	116,527	13,450	20,322	92,918	2014
109,036	32,292	65,429	62,566	17,005	32,132	104,130	13,221	20,048	94,037	2015
98,355	28,193	62,509	63,992	18,923	41,738	109,745	12,037	19,455	88,180	F.Y. 2012
104,304	27,258	63,822	73,053	17,983	43,471	116,358	13,685	19,690	93,459	2013
111,875	30,447	62,860	75,320	17,240	38,620	114,219	13,253	20,440	91,717	2014
27,807	7,831	15,805	19,812	4,456	10,672	27,408	3,463	5,263	23,619	Q4 2014
27,481	7,928	17,598	19,455	4,567	9,267	32,981	3,377	5,118	23,068	Q1 2015
25,115	7,597	14,412	18,190	3,754	9,526	25,525	3,155	5,032	21,818	Q2
28,883	8,535	16,701	12,474	4,390	6,541	23,083	3,191	4,897	24,521	Q3
27,556	8,232	16,719	12,447	4,295	6,798	22,541	3,498	5,001	24,630	Q4
8,989	2,598	4,664	6,544	1,226	3,394	7,701	1,122	1,692	7,491	Nov. 2014
9,588	2,640	6,142	6,694	1,678	4,148	11,862	1,184	1,797	8,414	Dec.
8,874	2,541	4,930	5,708	1,283	2,887	7,680	1,080	1,586	6,726	Jan. 2015
8,676	2,478	4,605	6,361	1,196	2,877	8,831	1,055	1,679	7,136	Feb.
9,931	2,908	8,062	7,387	2,089	3,502	16,469	1,243	1,852	9,206	Mar.
8,325	2,507	4,813	6,086	1,186	2,850	7,979	1,043	1,688	7,573	Apr.
8,273	2,431	4,255	5,525	902	3,027	7,236	1,016	1,614	6,920	May
8,517	2,659	5,344	6,579	1,666	3,649	10,311	1,095	1,730	7,325	Jun.
9,971	3,072	5,819	4,330	981	2,376	7,180	1,108	1,651	8,159	Jul.
9,125	2,594	4,846	3,564	1,402	1,994	6,843	1,031	1,545	7,684	Aug.
9,787	2,868	6,036	4,581	2,007	2,172	9,061	1,051	1,701	8,679	Sep.
9,673	2,803	5,591	4,313	1,000	1,998	6,940	1,163	1,678	7,977	Oct.
8,842	2,683	5,230	4,049	1,034	2,150	6,918	1,142	1,635	7,856	Nov.
9,042	2,746	5,898	4,085	2,261	2,649	8,683	1,194	1,687	8,796	Dec.
8,152	2,470	5,039	3,384	1,408	1,886	6,215	1,005	1,439	7,192	Jan. 2016
0.8	0.2	▲4.7	9.4	▲5.7	▲1.6	▲0.8	13.1	▲2.8	4.7	C.Y. 2013
10.4	3.9	0.7	6.9	▲5.2	▲3.7	4.4	1.5	5.1	1.3	2014
▲9.7	0.3	▲13.8	1.9	11.7	▲5.2	0.4	1.2	5.2	▲4.4	2015
▲9.3	▲10.2	▲11.6	1.3	▲11.8	▲19.5	▲6.7	7.6	▲7.1	0.5	F.Y. 2012
6.0	▲3.3	2.1	14.2	▲5.0	4.2	6.0	13.7	1.2	6.0	2013
7.3	11.7	▲1.5	3.1	▲4.1	▲11.2	▲1.8	▲3.2	3.8	▲1.9	2014
5.9	18.5	▲1.5	4.4	2.7	▲9.5	0.6	▲4.8	4.7	▲4.5	Q4 2014
0.1	17.3	1.3	0.7	▲4.2	▲16.0	▲6.5	▲5.5	2.4	▲4.9	Q1 2015
▲13.5	7.8	2.1	3.2	▲8.1	3.7	▲0.3	0.6	1.2	1.2	Q2
▲10.0	▲7.9	▲28.4	5.9	36.5	0.6	4.9	3.2	9.2	▲6.6	Q3
▲15.0	▲13.3	▲30.4	▲1.7	23.8	▲6.9	5.5	7.0	7.7	▲6.8	Q4
1.7	30.8	▲2.5	1.9	▲7.8	▲9.5	▲9.8	▲7.5	1.9	▲8.6	Nov. 2014
5.7	12.4	3.6	2.4	▲6.6	▲10.5	7.7	▲3.4	6.4	▲1.9	Dec.
▲0.4	20.3	0.1	1.7	0.5	▲7.8	▲10.2	▲3.5	4.4	▲2.4	Jan. 2015
3.3	13.7	0.5	1.1	3.7	▲21.0	▲4.7	▲4.4	3.7	▲5.0	Feb.
▲2.1	17.9	2.6	▲0.5	▲10.6	▲17.6	▲5.7	▲8.1	▲0.5	▲6.7	Mar.
▲14.6	5.5	0.7	5.8	2.9	3.5	6.0	▲1.6	2.5	4.7	Apr.
▲18.5	7.1	▲4.0	▲1.9	▲25.8	1.7	▲5.9	▲2.8	▲1.6	▲2.5	May
▲6.9	10.9	9.1	5.2	▲3.1	5.6	▲0.7	6.3	2.7	1.2	Jun.
▲7.8	▲3.8	▲25.2	8.8	12.3	4.7	13.5	4.5	10.4	▲2.7	Jul.
▲8.5	▲9.7	▲32.6	3.3	58.8	2.2	12.2	7.1	8.4	▲8.8	Aug.
▲13.4	▲10.4	▲27.7	5.4	37.5	▲4.8	▲5.5	▲1.7	8.7	▲8.1	Sep.
▲10.1	▲10.8	▲26.4	2.6	▲17.3	▲6.7	13.5	6.5	7.2	▲7.6	Oct.
▲15.6	▲14.8	▲26.2	▲3.2	8.3	▲7.4	15.2	7.8	9.6	▲6.3	Nov.
▲19.1	▲14.2	▲36.8	▲4.5	73.1	▲6.7	▲6.1	6.8	6.4	▲6.6	Dec.
▲21.2	▲19.8	▲32.8	▲7.2	41.0	▲4.6	3.8	▲1.5	2.8	▲4.5	Jan. 2016

Sales value (100 million yen)

Percentage change from the same month/term of the previous year (%)

他				商 品 券	営業日数 (日)	従業者数 (人)	売場面積 (1000㎡)	従業者 一人当たり 販売額 (万円)	売場面積 1㎡当たり 販売額 (万円)	Year and Month	
家庭用 電気機 械器具	家庭用品	その他 の商品	食 堂 ・ 喫 茶								Gift Certificate
210,623	666,500	3,335,946	207,445	272,618	363.5	615,342	32,229	3,348.3	61.1	C.Y.	2013
202,031	663,216	3,445,080	202,139	259,216	363.5	610,397	32,278	3,387.6	62.1		2014
199,795	587,109	3,218,836	198,611	249,130	363.4	590,039	29,353	3,431.7	64.6		2015
225,214	654,789	3,302,363	205,380	283,920	363.6	579,658	31,908	3,332.1	60.9	F.Y.	2012
217,020	684,433	3,463,156	205,971	270,431	363.5	594,811	32,258	3,393.4	62.1		2013
191,693	644,157	3,354,332	201,095	255,861	363.4	589,573	31,960	3,358.7	61.5		2014
55,990	174,532	939,769	50,205	81,009	91.6	610,397	32,278	917.5	16.9	Q4	2014
51,538	154,656	826,446	47,953	50,976	89.3	589,573	31,960	832.9	15.2	Q1	2015
46,675	162,781	847,846	48,588	59,305	90.8	595,326	32,047	832.9	15.3	Q2	2015
47,440	128,288	720,816	52,500	59,645	91.7	567,627	29,246	842.0	16.3	Q3	2015
54,142	141,384	823,727	49,570	79,203	91.6	590,039	29,353	924.9	18.1	Q4	2015
18,044	54,952	292,324	16,466	25,904	30.0	594,890	32,215	290.6	5.3	Nov.	2014
23,095	68,675	381,005	18,552	39,885	30.8	610,397	32,278	353.2	6.6	Dec.	2014
17,656	53,890	279,427	16,723	16,565	30.6	602,784	32,278	285.6	5.3	Jan.	2015
14,373	46,058	254,056	14,354	13,722	28.2	585,226	32,249	256.1	4.6	Feb.	2015
19,509	54,708	292,963	16,877	20,689	30.5	589,573	31,960	290.9	5.3	Mar.	2015
15,103	53,513	280,570	15,454	18,871	30.0	589,356	31,994	272.8	5.0	Apr.	2015
15,525	55,808	290,495	17,119	16,548	30.8	595,308	32,045	284.4	5.2	May	2015
16,047	53,460	276,782	16,014	23,887	30.0	595,326	32,047	275.7	5.1	Jun.	2015
17,846	45,119	246,995	18,454	29,143	30.8	573,151	29,364	297.6	5.7	Jul.	2015
16,496	42,890	246,472	18,658	16,477	30.9	577,474	29,400	278.0	5.4	Aug.	2015
13,098	40,280	227,349	15,388	14,026	30.0	567,627	29,246	266.3	5.1	Sep.	2015
14,563	42,125	239,588	15,434	14,987	30.8	572,097	29,274	280.9	5.4	Oct.	2015
16,882	43,058	249,272	15,784	24,864	30.0	572,703	29,295	287.9	5.6	Nov.	2015
22,697	56,202	334,868	18,351	39,351	30.8	590,039	29,353	354.6	7.1	Dec.	2015
19,172	44,623	243,950	16,174	15,570	30.6	581,917	29,290	290.7	5.7	Jan.	2016
▲8.0	▲0.9	1.0	▲1.3	▲5.0	▲4.2	▲1.0	▲0.4	▲0.8	▲0.3	C.Y.	2013
▲4.1	▲0.9	3.2	▲2.6	▲5.0	▲4.1	▲0.0	▲0.8	▲1.4	▲1.5		2014
4.3	▲2.5	2.1	▲1.7	▲3.9	0.0	1.8	▲0.6	0.7	1.7		2015
▲12.6	▲3.7	0.3	▲1.2	▲8.3	▲0.1	▲0.2	1.0	▲0.0	▲1.3	F.Y.	2012
▲3.6	▲3.9	4.7	0.3	▲4.9	0.0	1.4	0.6	2.2	1.6		2013
▲11.7	▲6.1	▲3.2	▲2.4	▲5.4	0.0	▲0.9	▲0.9	▲0.9	▲1.0		2014
▲4.6	▲3.9	2.4	▲2.8	▲5.4	0.0	▲0.8	0.2	1.7	1.2	Q4	2014
▲16.7	▲11.0	▲9.9	▲2.1	▲6.2	▲0.1	▲0.9	▲0.9	▲3.4	▲3.8	Q1	2015
17.5	5.2	10.0	▲1.4	▲3.3	0.0	0.1	▲0.4	5.3	6.3	Q2	2015
18.2	▲2.2	5.2	▲2.1	▲4.6	0.0	1.2	▲0.6	1.7	3.2	Q3	2015
7.1	▲1.1	4.6	▲1.3	▲2.2	0.0	1.8	▲0.6	▲0.5	1.7	Q4	2015
▲9.0	▲1.6	4.0	▲1.0	▲4.0	0.0	▲0.4	0.2	2.3	1.9	Nov.	2014
▲2.7	▲6.6	2.0	▲4.1	▲6.4	0.0	▲0.8	0.2	1.6	0.0	Dec.	2014
▲10.1	▲3.8	1.7	▲2.8	▲5.0	0.0	▲0.8	▲0.2	1.4	1.9	Jan.	2015
▲11.7	▲2.4	2.0	3.7	▲0.9	0.0	▲0.1	▲0.2	2.1	2.2	Feb.	2015
▲24.8	▲22.4	▲25.5	▲6.0	▲10.2	▲0.3	▲0.9	▲0.9	▲11.6	▲11.7	Mar.	2015
31.8	9.8	16.0	▲0.9	▲1.7	0.0	▲0.4	▲0.7	9.9	11.1	Apr.	2015
24.1	6.0	10.3	0.7	▲4.9	0.0	0.2	▲0.4	6.0	6.1	May	2015
1.8	0.2	4.4	▲4.1	▲3.4	0.0	0.1	▲0.4	0.5	2.0	Jun.	2015
17.8	▲1.3	6.4	▲1.4	▲5.5	0.0	0.9	▲0.2	2.3	1.8	Jul.	2015
20.9	▲3.0	4.9	▲2.2	▲3.0	0.0	1.2	▲0.1	1.3	1.9	Aug.	2015
15.5	▲2.4	4.3	▲2.9	▲4.6	0.0	1.2	▲0.6	1.4	2.0	Sep.	2015
8.6	1.1	7.3	1.6	▲1.5	0.0	2.1	▲0.4	1.8	3.8	Oct.	2015
3.6	▲4.3	1.8	▲4.1	▲4.0	0.0	1.4	▲0.6	▲2.2	▲0.0	Nov.	2015
8.8	▲0.1	4.9	▲1.1	▲1.3	0.0	1.8	▲0.6	▲0.9	1.4	Dec.	2015
20.2	1.1	4.2	▲3.3	▲6.0	0.0	1.7	▲0.8	0.4	1.8	Jan.	2016
▲4.3	▲1.0	▲0.0	1.6	▲4.8	▲0.1	▲1.2	▲0.5	2.0	▲0.3	C.Y.	2013
▲2.1	▲1.3	2.7	▲2.2	▲5.1	0.1	▲2.4	▲0.2	2.4	▲1.1		2014
4.4	▲3.4	0.7	▲1.1	▲3.8	0.1	0.3	▲0.7	1.5	1.1		2015
▲14.1	▲5.5	▲0.8	▲0.6	▲8.1	▲0.1	▲2.3	▲0.0	1.0	▲1.5	F.Y.	2012
3.3	2.3	3.8	0.6	▲4.7	0.1	▲0.5	▲0.2	3.4	1.6		2013
▲12.2	▲6.4	▲3.5	▲1.9	▲5.5	0.1	▲2.5	▲1.1	0.1	▲1.3		2014
▲7.1	▲4.1	2.1	▲2.4	▲5.4	0.1	▲2.4	▲0.2	2.7	0.6	Q4	2014
▲18.2	▲11.0	▲10.1	▲1.7	▲6.2	0.0	▲2.5	▲1.1	▲2.4	▲3.8	Q1	2015
14.9	5.0	9.3	▲1.0	▲3.2	0.0	▲1.6	▲0.6	6.3	5.5	Q2	2015
18.7	▲3.5	3.8	▲1.4	▲4.4	0.0	▲0.4	▲0.7	2.5	2.5	Q3	2015
13.6	▲3.2	2.1	▲0.3	▲2.1	0.1	0.3	▲0.7	0.0	1.1	Q4	2015
▲11.5	▲1.9	3.6	▲0.6	▲3.9	0.1	▲2.1	▲0.3	3.3	0.0	Nov.	2014
▲4.8	▲6.8	1.9	▲3.7	▲6.3	0.1	▲2.4	▲0.2	2.6	0.0	Dec.	2014
▲11.9	▲3.9	1.6	▲2.4	▲5.1	▲0.1	▲2.4	▲0.5	2.4	0.0	Jan.	2015
▲13.3	▲2.4	1.8	4.2	▲1.0	0.2	▲1.7	▲0.5	3.1	2.2	Feb.	2015
▲26.1	▲22.4	▲25.7	▲5.6	▲10.2	0.0	▲2.5	▲1.1	▲10.7	▲10.7	Mar.	2015
28.9	9.8	15.2	▲0.5	▲1.7	▲0.0	▲2.0	▲1.0	10.9	11.1	Apr.	2015
21.1	5.9	9.6	1.1	▲4.9	0.0	▲1.6	▲0.7	7.0	6.1	May	2015
▲0.3	▲0.1	3.7	▲3.5	▲3.2	0.1	▲1.6	▲0.6	1.4	2.0	Jun.	2015
17.3	▲2.7	4.4	▲0.9	▲5.2	0.2	▲0.9	▲0.7	3.0	3.6	Jul.	2015
21.8	▲3.9	3.8	▲1.6	▲2.9	▲0.1	▲0.5	▲0.4	2.3	1.9	Aug.	2015
16.9	▲4.0	3.2	▲1.7	▲4.5	▲0.0	▲0.4	▲0.7	2.1	2.0	Sep.	2015
12.3	▲0.5	5.6	2.6	▲1.4	0.1	0.6	▲0.6	2.3	1.9	Oct.	2015
9.6	▲6.3	▲0.2	▲3.3	▲3.8	0.2	0.1	▲0.6	▲1.7	▲0.0	Nov.	2015
17.8	▲2.7	1.6	▲0.1	▲1.1	0.1	0.3	▲0.7	▲0.3	1.4	Dec.	2015
24.1	▲2.8	0.8	▲2.1	▲5.7	0.1	0.2	▲0.7	0.7	1.8	Jan.	2016

Note1: Yearly and quarterly data of number of establishments, number of employees and sales floor area are calculated at the end of term.
Note2: Yearly and quarterly data of sales per employee and sales per floor area (㎡) are average of that term.
Note3: Growth rates of number of establishments that showed "Percentage change from the same month/term of the previous year after number of establishments have been adjusted" column are calculated by figures that showed "sales value" column.
Note4: Sales per ㎡ are calculated excluding sales value of restaurant and café.
Note5: The percentage change from the same month/term of the previous year is calculated using the linked coefficient to adjust for discrepancies. Refer to the Appendix table.

他				商 品 券	営業日数 (日)	従業員数 (人)	売場面積 (1000㎡)	従 業 者 一人当り 販売額 (万円)	売場面積 1㎡ 当り 販売額 (万円)	Year and Month			
家庭用 電気機 械器具	家庭用品	その他 の商品	食 堂 ・ 喫 茶										
Household Electric Appliances	Household Equipment	Others	Restaurants and Café	Gift Certificate	Business Days	Number of Employees	Sales Floor Area (1000㎡)	Sales per Employee (10000yen)	Sales per ㎡ (10000 yen)				
28,302	219,154	1,156,327	186,484	195,063	362.7	87,280	6,658	7,627.2	97.9	C.Y.	2013	Sales value (million yen)	
28,809	218,710	1,215,405	182,725	185,538	362.9	84,754	6,521	7,963.1	100.8		2014		
27,381	214,833	1,291,306	181,673	176,273	363.0	83,204	6,432	8,149.0	102.9		2015		
28,121	217,477	1,111,949	184,560	204,181	362.8	87,529	6,675	7,379.5	96.5	F.Y.	2012		
30,009	225,471	1,232,661	185,248	193,686	362.7	85,721	6,648	7,871.3	100.7		2013		
27,370	211,967	1,178,448	182,464	183,227	363.0	83,490	6,462	7,870.2	99.5		2014		
8,026	58,950	334,621	45,497	61,008	91.9	84,754	6,521	2,275.7	28.9	Q4	2014		
6,904	53,131	309,320	43,995	33,369	89.0	83,490	6,462	2,019.6	25.4	Q1	2015		
6,737	53,222	312,745	44,198	42,535	90.7	84,463	6,450	1,899.2	24.1	Q2			
5,854	50,111	307,718	48,321	42,187	91.5	83,049	6,436	1,912.3	24.0	Q3			
7,886	58,369	361,524	45,159	58,182	91.8	83,204	6,432	2,320.4	29.3	Q4			
3,023	19,206	107,377	14,959	20,288	30.0	85,017	6,520	726.0	9.2	Nov.	2014		
2,585	23,153	133,625	16,932	30,174	31.0	84,754	6,521	924.7	11.8	Dec.			
2,026	18,512	99,767	15,241	10,063	30.3	84,362	6,522	710.7	9.0	Jan.	2015		
2,514	15,592	94,624	13,192	9,126	27.7	83,863	6,513	587.3	7.4	Feb.			
2,365	19,027	114,930	15,563	14,181	31.0	83,490	6,462	721.6	9.1	Mar.			
2,033	17,706	102,230	14,021	12,372	29.9	84,508	6,467	618.0	7.9	Apr.			
2,160	17,942	104,360	15,660	11,280	30.9	84,301	6,467	642.7	8.1	May			
2,544	17,574	106,155	14,517	18,883	29.9	84,463	6,450	638.5	8.1	Jun.			
2,257	18,665	108,235	16,830	22,663	31.0	83,856	6,450	738.2	9.3	Jul.			
1,965	15,759	99,999	17,301	10,324	30.6	83,531	6,451	578.5	7.2	Aug.			
1,633	15,687	99,483	14,190	9,200	29.9	83,049	6,436	594.9	7.5	Sep.			
2,316	16,925	105,506	13,949	10,146	30.9	83,213	6,437	660.5	8.3	Oct.			
3,028	17,912	113,558	14,379	19,046	29.9	83,291	6,432	719.4	9.1	Nov.			
2,542	23,532	142,461	16,831	28,990	31.0	83,204	6,432	940.6	11.9	Dec.			
2,179	18,568	103,563	14,720	9,051	30.3	82,784	6,390	708.9	9.0	Jan.	2016		
▲0.7	0.3	4.5	1.4	▲5.9	▲0.2	▲2.5	▲0.9	4.8	2.1	C.Y.	2013		Percentage change from the same month/term of the previous year (%)
1.8	▲0.2	5.1	▲2.0	▲4.9	0.1	▲2.9	▲2.1	4.4	3.0		2014		
▲5.0	▲1.8	6.2	▲0.6	▲5.0	▲0.0	▲1.8	▲1.4	2.3	2.1		2015		
▲5.8	▲3.2	0.7	▲0.9	▲10.8	▲0.2	▲4.3	▲1.4	4.3	0.8	F.Y.	2012		
6.7	3.7	10.9	0.4	▲5.1	▲0.0	▲2.1	▲0.4	6.7	4.4		2013		
▲8.8	▲6.0	▲4.4	▲1.5	▲5.4	0.1	▲2.6	▲2.8	▲0.0	▲1.2		2014		
▲6.5	▲3.8	3.2	▲1.6	▲5.0	0.1	▲2.9	▲2.1	3.3	2.5	Q4	2014		
▲17.2	▲11.3	▲10.7	▲0.6	▲6.5	0.1	▲2.6	▲2.8	▲4.3	▲4.5	Q1	2015		
7.7	8.5	22.2	0.1	▲3.0	0.1	▲2.1	▲2.3	8.3	8.1	Q2			
▲5.4	▲1.4	10.4	▲1.0	▲6.2	▲0.0	▲2.4	▲1.9	4.7	4.3	Q3			
▲1.7	▲1.0	8.0	▲0.7	▲4.6	▲0.1	▲1.8	▲1.4	2.0	1.4	Q4			
▲17.3	0.8	3.7	0.8	▲3.7	0.3	▲2.7	▲2.1	3.9	3.4	Nov.	2014		
▲2.8	▲7.4	4.6	▲3.1	▲6.2	▲0.0	▲2.9	▲2.1	3.2	2.6	Dec.			
▲1.9	▲5.5	5.2	▲1.5	▲3.5	▲0.0	▲2.9	▲2.0	2.0	1.1	Jan.	2015		
▲1.6	0.2	4.8	6.1	▲1.9	▲0.0	▲2.6	▲2.6	5.6	5.7	Feb.			
▲36.5	▲23.0	▲28.7	▲4.8	▲11.1	0.3	▲2.6	▲2.8	▲16.0	▲15.7	Mar.			
21.3	16.5	35.6	0.9	▲0.4	▲0.0	▲2.1	▲2.1	15.5	16.2	Apr.			
10.3	5.6	18.8	2.6	▲6.6	0.3	▲2.4	▲2.0	8.4	8.0	May			
▲2.8	4.1	14.6	▲3.2	▲2.5	▲0.0	▲2.1	▲2.3	2.0	1.3	Jun.			
▲7.8	0.4	11.9	▲0.5	▲5.8	▲0.0	▲2.7	▲2.3	5.9	5.7	Jul.			
▲0.8	▲2.8	11.0	▲1.2	▲6.1	▲0.0	▲2.3	▲1.7	4.4	2.9	Aug.			
▲7.1	▲2.1	8.4	▲1.4	▲7.2	▲0.0	▲2.4	▲1.9	3.6	4.2	Sep.			
▲4.2	2.0	12.7	2.5	▲3.8	▲0.0	▲1.7	▲1.3	5.7	5.1	Oct.			
0.2	▲6.7	5.8	▲3.9	▲6.1	▲0.3	▲2.0	▲1.4	▲0.9	▲1.1	Nov.			
▲1.7	1.6	6.6	▲0.6	▲3.9	▲0.0	▲1.8	▲1.4	1.7	0.8	Dec.			
7.6	0.3	3.8	▲3.4	▲10.1	▲0.0	▲1.9	▲2.0	▲0.3	▲0.0	Jan.	2016		
▲0.4	1.0	5.1	2.0	▲5.2	▲0.2	▲1.9	0.1	4.7	1.6	C.Y.	2013	Percentage change from the same month/term of the previous year after number of establishments have been adjusted(%)	
1.8	0.2	5.6	▲1.7	▲4.7	▲0.0	▲2.4	▲1.0	4.5	2.5		2014		
▲4.8	▲1.4	6.9	0.1	▲4.7	0.0	▲1.3	▲0.6	2.2	1.5		2015		
▲5.4	▲2.0	1.5	▲0.3	▲10.1	▲0.3	▲3.5	0.3	4.2	▲0.1	F.Y.	2012		
6.8	4.1	11.4	0.9	▲4.6	0.0	▲1.9	0.1	6.6	3.9		2013		
▲8.7	▲5.6	▲3.9	▲1.2	▲5.2	0.0	▲1.8	▲1.4	0.1	▲1.7		2014		
▲6.4	▲3.5	3.6	▲1.3	▲4.8	0.0	▲2.4	▲1.0	3.2	1.8	Q4	2014		
▲17.2	▲10.8	▲10.1	▲0.3	▲6.3	0.1	▲1.8	▲1.4	▲4.4	▲5.2	Q1	2015		
7.9	8.9	23.0	0.5	▲2.7	0.1	▲1.5	▲1.0	8.1	7.6	Q2			
▲5.2	▲1.0	11.2	▲0.2	▲5.8	▲0.0	▲1.7	▲0.6	4.7	3.4	Q3			
▲1.6	▲0.7	8.5	0.3	▲4.4	▲0.0	▲1.3	▲0.6	1.9	1.0	Q4			
▲17.2	1.1	4.1	1.0	▲3.6	0.0	▲2.2	▲1.0	3.8	2.2	Nov.	2014		
▲2.8	▲7.1	5.1	▲2.8	▲5.9	0.0	▲2.4	▲1.0	3.1	1.7	Dec.			
▲1.8	▲5.1	5.7	▲1.3	▲3.3	0.1	▲2.4	▲1.0	2.0	1.1	Jan.	2015		
▲1.5	0.7	5.4	6.4	▲1.7	0.2	▲2.1	▲1.5	5.7	5.7	Feb.			
▲36.4	▲22.6	▲28.2	▲4.4	▲10.9	0.0	▲1.8	▲1.4	▲16.2	▲16.5	Mar.			
21.5	16.9	36.4	1.2	▲10.2	0.1	▲1.4	▲1.1	15.3	16.2	Apr.			
10.4	6.0	19.5	3.0	▲6.4	0.1	▲1.7	▲1.0	8.2	6.6	May			
▲2.7	4.6	15.3	▲2.6	▲2.1	0.0	▲1.5	▲1.0	1.9	1.3	Jun.			
▲7.7	0.8	12.6	0.0	▲5.4	0.0	▲2.0	▲1.0	5.8	4.5	Jul.			
▲0.7	▲2.3	11.8	▲0.5	▲5.7	▲0.2	▲1.7	▲0.4	4.4	2.9	Aug.			
▲6.9	▲1.7	9.2	▲0.2	▲6.8	0.0	▲1.7	▲0.6	3.6	2.7	Sep.			
▲4.1	2.4	13.2	3.6	▲3.6	▲0.0	▲1.3	▲0.5	5.6	5.1	Oct.			
0.2	▲6.5	6.2	▲2.9	▲5.9	▲0.0	▲1.5	▲0.6	▲1.0	▲2.2	Nov.			
▲1.5	2.0	7.1	0.4	▲3.7	0.0	▲1.3	▲0.6	1.6	0.8	Dec.			
7.8	0.9	4.3	▲2.2	▲9.8	▲0.1	▲1.3	▲1.0	▲0.3	▲0.0	Jan.	2016		

Note1: Yearly and quarterly data of number of establishments, number of employees and sales floor area are calculated at the end of term.

Note2: Yearly and quarterly data of sales per employee and sales per floor area (㎡) are average of that term.

Note3: Growth rates of number of establishments that showed "Percentage change from the same month/term of the previous year after number of establishments have been adjusted" column are calculated by figures that showed "sales value" column.

Note4: Sales per ㎡ are calculated excluding sales value of restaurant and café.

他				商 品 券	営 業 日 数 (日)	従 業 者 数 (人)	売 場 面 積 (1000㎡)	従 業 者 一 人 当 たり 販 売 額 (万円)	売 場 面 積 1㎡ 当 たり 販 売 額 (万円)	Year and Month			
家 庭 用 電 気 機 械 器 具	家 庭 用 品	そ の 他 の 商 品	食 堂 喫 茶									Gift Certificate	Business Days
182,321	447,345	2,179,619	20,962	77,554	363.5	528,062	25,571	2,598.2	51.4	C.Y.	2013	Sales value (million yen)	
173,222	444,506	2,229,674	19,414	73,679	363.5	525,643	25,757	2,619.1	52.1		2014		
172,414	372,276	1,927,530	16,938	72,857	363.6	506,835	22,921	2,642.2	54.5		2015		
197,093	437,312	2,190,414	20,819	79,739	363.4	492,129	25,233	2,598.0	51.4	F.Y.	2012		
187,012	458,962	2,230,494	20,723	76,745	363.4	509,090	25,610	2,618.5	52.0		2013		
164,323	432,190	2,175,884	18,630	72,634	363.6	506,083	25,498	2,605.7	51.8		2014		
47,964	115,581	605,148	4,707	20,001	91.6	525,643	25,757	693.2	13.8	Q4	2014		
44,634	101,525	517,126	3,958	17,607	89.4	506,083	25,498	637.1	12.6	Q1	2015		
39,939	109,559	535,101	4,390	16,770	90.9	510,863	25,597	656.0	13.0	Q2			
41,586	78,177	413,099	4,179	17,459	91.7	484,578	22,811	659.4	14.1	Q3			
46,256	83,015	462,203	4,411	21,021	91.6	506,835	22,921	690.3	14.9	Q4			
15,022	35,746	184,947	1,506	5,616	30.0	509,873	25,695	218.0	4.3	Nov.	2014		
20,510	45,523	247,380	1,619	9,711	30.8	525,643	25,757	261.0	5.3	Dec.			
15,630	35,378	179,661	1,482	6,502	30.6	518,422	25,756	216.4	4.4	Jan.	2015		
11,859	30,465	159,432	1,162	4,597	28.3	501,363	25,736	200.7	3.9	Feb.			
17,144	35,682	178,033	1,314	6,509	30.5	506,083	25,498	219.8	4.4	Mar.			
13,070	35,807	178,339	1,433	6,499	30.0	504,848	25,527	215.1	4.2	Apr.			
13,366	37,866	186,135	1,459	5,268	30.8	511,007	25,578	225.2	4.5	May			
13,503	35,886	170,627	1,497	5,004	30.1	510,863	25,597	215.7	4.3	Jun.			
15,589	26,454	138,760	1,624	6,479	30.8	489,295	22,914	222.1	4.7	Jul.			
14,531	27,130	146,473	1,357	6,153	30.9	493,943	22,949	227.2	4.9	Aug.			
11,466	24,593	127,866	1,199	4,826	30.0	484,578	22,811	209.9	4.5	Sep.			
12,247	25,200	134,082	1,486	4,841	30.8	488,884	22,837	216.3	4.6	Oct.			
13,854	25,145	135,714	1,406	5,818	30.0	489,412	22,863	214.5	4.6	Nov.			
20,155	32,670	192,407	1,519	10,362	30.8	506,835	22,921	258.4	5.7	Dec.			
16,992	26,055	140,388	1,454	6,519	30.7	499,133	22,900	221.3	4.8	Jan.	2016		
▲9.0	▲1.2	▲0.8	0.8	▲2.8	▲0.2	1.6	0.8	▲0.1	▲1.2	C.Y.	2013		Percentage change from the same month/term of the previous year (%)
▲5.0	▲1.2	2.2	▲7.4	▲5.2	0.0	▲0.5	0.7	1.0	1.2		2014		
6.0	▲2.9	0.0	▲12.8	▲0.9	0.0	2.5	▲0.3	0.8	1.8		2015		
▲13.5	▲4.0	0.2	▲3.9	▲1.5	▲0.1	0.6	1.6	▲0.7	▲1.9	F.Y.	2012		
▲5.1	4.0	1.7	▲0.5	▲4.1	0.0	2.0	0.9	1.0	0.6		2013		
▲12.1	▲6.1	▲2.5	▲10.1	▲5.5	0.1	▲0.6	▲0.4	▲0.4	▲0.4		2014		
▲4.3	▲3.9	2.0	▲13.5	▲6.7	0.0	▲0.5	0.7	1.8	0.7	Q4	2014		
▲16.6	▲10.8	▲9.4	▲16.5	▲5.6	0.1	▲0.6	▲0.4	▲2.1	▲2.3	Q1	2015		
19.3	3.7	4.0	▲14.5	▲4.0	0.0	0.5	0.1	4.6	4.8	Q2			
22.6	▲2.2	3.1	▲13.5	▲0.2	0.0	1.9	▲0.2	1.4	2.9	Q3			
8.7	▲1.7	2.8	▲6.3	5.4	0.0	2.5	▲0.3	▲0.7	2.1	Q4			
▲7.2	▲2.8	4.3	▲15.6	▲4.7	0.0	0.1	0.8	2.3	0.0	Nov.	2014		
▲2.7	▲6.1	0.7	▲14.1	▲7.0	0.0	▲0.5	0.7	1.5	0.0	Dec.			
▲11.1	▲2.9	▲0.1	▲14.2	▲7.3	0.0	▲0.5	0.3	1.8	2.3	Jan.	2015		
▲13.6	▲3.6	0.4	▲17.2	1.2	0.4	0.3	0.4	1.3	0.0	Feb.			
▲22.9	▲22.1	▲23.4	▲18.4	▲8.3	0.0	▲0.6	▲0.4	▲8.3	▲8.3	Mar.			
33.6	6.7	7.1	▲15.4	▲4.2	▲0.3	▲0.1	▲0.3	8.0	7.7	Apr.			
26.7	6.2	6.1	▲16.0	▲1.0	0.0	0.6	▲0.0	5.8	7.1	May			
2.8	▲1.6	▲1.1	▲12.2	▲6.7	0.3	0.5	0.1	0.5	0.0	Jun.			
22.7	▲2.8	3.5	▲9.8	▲4.0	0.0	1.5	0.3	1.6	2.2	Jul.			
24.8	▲1.8	3.5	▲14.0	3.0	0.0	1.9	0.3	1.3	4.3	Aug.			
19.7	▲2.1	2.2	▲17.4	1.0	0.0	1.9	▲0.2	1.4	4.7	Sep.			
11.1	0.5	4.4	▲6.1	3.9	0.0	2.8	▲0.1	1.2	4.5	Oct.			
4.0	▲3.8	▲1.3	▲6.7	3.9	0.0	2.0	▲0.3	▲1.9	0.0	Nov.			
10.8	▲1.8	4.6	▲6.2	7.1	0.0	2.5	▲0.3	▲1.3	1.8	Dec.			
22.6	0.8	5.1	▲1.9	0.6	0.3	2.4	▲0.4	1.9	4.3	Jan.	2016		
▲4.9	▲1.9	▲2.6	▲1.7	▲3.7	▲0.1	▲1.0	▲0.6	0.7	▲1.2	C.Y.	2013	Percentage change from the same month/term of the previous year after number of establishments have been adjusted (%)	
▲2.7	▲2.0	1.1	▲6.1	▲6.0	0.1	▲2.4	0.1	1.7	0.4		2014		
6.1	▲4.6	▲3.1	▲12.1	▲1.4	0.1	0.6	▲0.7	1.3	0.9		2015		
▲15.3	▲7.2	▲1.9	▲3.3	▲2.3	▲0.0	▲2.1	▲0.1	▲0.1	▲1.9	F.Y.	2012		
2.7	1.5	0.0	▲2.1	▲5.0	0.1	▲0.2	▲0.2	1.9	0.4		2013		
▲12.8	▲6.7	▲3.3	▲8.5	▲6.2	0.1	▲2.6	▲1.1	0.3	▲1.1		2014		
▲7.2	▲4.5	1.2	▲11.8	▲7.4	0.1	▲2.4	0.1	2.5	0.0	Q4	2014		
▲18.4	▲11.1	▲10.0	▲15.1	▲6.2	0.0	▲2.6	▲1.1	▲1.4	▲3.1	Q1	2015		
16.2	3.3	2.5	▲14.0	▲4.5	0.0	▲1.7	▲0.5	5.3	4.0	Q2			
23.3	▲5.1	▲1.2	▲13.2	▲0.8	0.0	▲0.1	▲0.7	1.8	1.4	Q3			
16.8	▲4.9	▲2.4	▲6.0	5.1	0.1	0.6	▲0.7	▲0.3	1.4	Q4			
▲10.2	▲3.5	3.3	▲14.2	▲5.3	0.1	▲2.1	▲0.1	3.1	0.0	Nov.	2014		
▲5.1	▲6.6	0.2	▲12.3	▲7.7	0.1	▲2.4	0.1	2.3	▲0.0	Dec.			
▲13.1	▲3.3	▲0.6	▲12.6	▲7.8	▲0.1	▲2.4	▲0.3	2.6	0.0	Jan.	2015		
▲15.5	▲4.0	▲0.3	▲15.6	0.4	0.2	▲1.7	▲0.3	2.0	0.0	Feb.			
▲24.3	▲22.3	▲23.9	▲17.2	▲8.7	0.0	▲2.6	▲1.1	▲7.6	▲10.4	Mar.			
30.2	6.6	5.6	▲14.6	▲4.6	▲0.0	▲2.1	▲1.0	8.6	7.7	Apr.			
23.1	5.8	4.6	▲15.3	▲1.4	▲0.0	▲1.6	▲0.6	6.5	7.1	May			
0.2	▲2.3	▲2.5	▲11.9	▲7.2	0.1	▲1.7	▲0.5	1.1	▲0.0	Jun.			
22.3	▲5.1	▲1.4	▲9.5	▲4.4	0.2	▲0.7	▲0.6	1.9	2.2	Jul.			
25.8	▲4.9	▲1.2	▲13.6	2.3	▲0.1	▲0.3	▲0.4	1.7	2.1	Aug.			
21.4	▲5.4	▲1.1	▲17.1	0.4	▲0.0	▲0.1	▲0.7	1.8	2.3	Sep.			
16.3	▲2.4	0.1	▲5.8	3.4	0.1	0.9	▲0.6	1.3	2.2	Oct.			
11.9	▲6.1	▲5.1	▲6.4	3.7	0.2	0.4	▲0.6	▲1.4	▲0.0	Nov.			
20.8	▲5.9	▲2.2	▲5.9	6.8	0.1	0.6	▲0.7	▲0.7	0.0	Dec.			
26.6	▲5.3	▲1.7	▲1.7	0.7	0.1	0.5	▲0.7	1.9	2.1	Jan.	2016		

Note1: Yearly and quarterly data of number of establishments, number of employees and sales floor area are calculated at the end of term.

Note2: Yearly and quarterly data of sales per employee and sales per floor area (㎡) are average of that term.

Note3: Growth rates of number of establishments that showed at "Percentage change from the same month/term of the previous year after number of establishments have been adjusted" column are calculated by figures that showed "sales value" column.

Note4: Sales per ㎡ are calculated excluding sales value of restaurant and café.

Note5: The percentage change from the same month/term of the previous year is calculated using the linked coefficient to adjust for discrepancies. Refer to the Appendix table.

第5表 百貨店・スーパー商品別販売額指数

Table5 Indices of Department stores and supermarkets sales value by goods

(1) 原指数

(1) Original indices

年 月	合 計		衣 料 品		飲 食 料 品		そ の 他		Year and Month					
	Total		Clothes		Food and Beverages		Others							
	百貨店 Department stores	スーパー Super markets	百貨店 Department stores	スーパー Super markets	百貨店 Department stores	スーパー Super markets	百貨店 Department stores	スーパー Super markets						
平成25年	99.6	98.2	100.4	95.3	97.9	90.1	102.5	97.1	103.7	97.9	100.1	96.6	C.Y.	2013
26	101.4	99.8	102.3	94.9	99.0	86.4	105.2	98.0	106.9	99.7	103.4	97.5		2014
27	102.6	99.8	104.2	92.7	97.1	83.9	108.1	97.8	110.5	100.8	107.2	97.4		2015
平成26年 10~12月	110.2	112.9	109.0	103.5	107.6	94.9	114.6	122.3	112.8	107.8	111.7	105.5	Q4	2014
平成27年 1~3月	99.1	99.1	99.2	95.0	102.7	79.1	102.7	89.2	105.9	95.3	103.7	90.5	Q1	2015
4~6	99.2	93.7	102.2	90.7	92.9	86.3	104.0	86.3	108.2	97.3	104.1	93.6	Q2	
7~9	100.6	93.3	104.6	85.1	88.0	79.1	108.7	93.6	112.0	99.0	103.1	97.1	Q3	
10~12	111.6	112.9	110.8	100.2	104.6	91.1	117.1	122.0	115.9	111.7	118.0	108.2	Q4	
平成26年 11月	104.1	108.3	102.0	102.0	105.6	94.5	106.5	112.3	105.1	101.3	108.6	97.2	Nov.	2014
12	129.8	137.5	126.0	114.6	119.4	104.7	136.9	171.7	128.9	129.8	131.7	128.6	Dec.	
平成27年 1月	103.7	105.2	103.0	108.7	119.3	87.0	104.4	85.1	108.9	97.2	101.7	94.6	Jan.	2015
2	90.2	86.4	92.4	75.0	80.0	64.8	98.8	89.8	100.9	86.8	94.5	82.4	Feb.	
3	103.3	105.7	102.1	101.2	108.8	85.6	105.0	92.7	107.8	101.9	114.9	94.6	Mar.	
4	96.8	91.6	99.7	90.5	94.7	81.9	100.1	77.6	105.3	96.3	102.1	93.1	Apr.	
5	101.9	95.0	105.7	95.6	98.1	90.7	105.8	81.7	111.4	100.1	104.9	97.4	May	
6	98.8	94.6	101.2	86.1	86.0	86.3	106.2	99.5	107.8	95.6	105.3	90.2	Jun.	
7	106.8	108.6	105.7	97.8	103.0	87.1	112.7	116.8	111.6	102.9	109.5	99.1	Jul.	
8	100.5	84.7	109.2	76.2	75.1	78.5	111.6	86.4	117.3	101.4	101.2	102.7	Aug.	
9	94.6	86.7	99.0	81.3	85.9	71.8	101.7	77.7	107.2	92.8	98.6	89.6	Sep.	
10	100.6	96.4	102.9	96.2	100.0	88.5	103.9	83.9	108.5	97.9	104.1	94.4	Oct.	
11	103.2	105.1	102.1	95.1	98.5	88.3	107.7	110.2	107.0	102.1	111.7	96.1	Nov.	
12	131.0	137.3	127.4	109.2	115.3	96.6	139.8	172.0	132.2	135.0	138.3	134.1	Dec.	
平成28年 1月	105.9	102.9	107.5	105.1	113.3	88.4	108.3	85.4	113.6	101.2	103.9	100.4	Jan.	2016

Original indices (C.Y. 2010 average=100)

注： 販売額指数は、全店の値で計算している。

Note: Indices are calculated using sales value that showed Table 4.

— 百貨店 94.9
 ... スーパー 104.3

平成22年=100

季節調整済指数の推移

Seasonal adjustment indices (C.Y.2010 average=100)

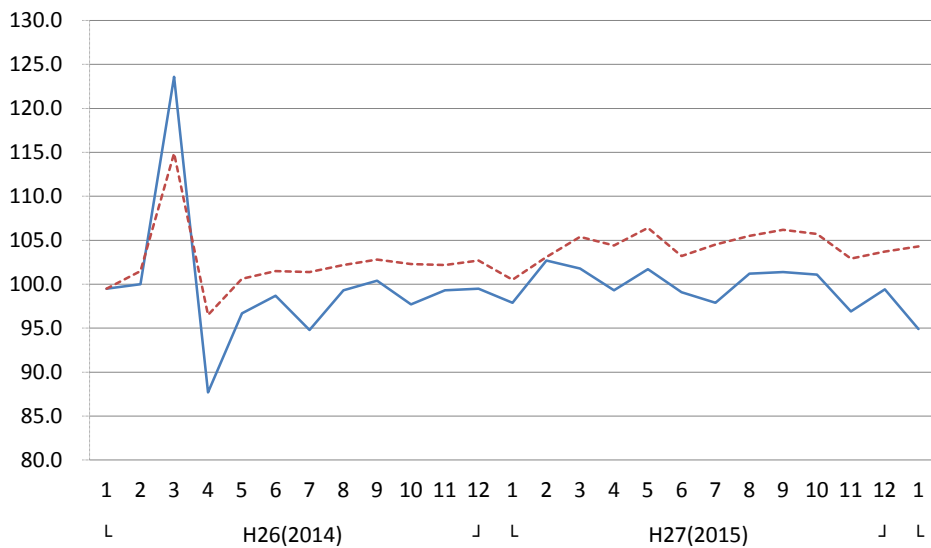

(2) 季節調整指数及び前期(月)比増減率 (2) Seasonal adjustment indices

	年 月	合 計			衣 料 品			飲 食 料 品			そ の 他			Year and Month	
		Total		スーパー	Clothes		スーパー	Food and Beverages		スーパー	Others				
		百貨店	Department stores		百貨店	Super markets		百貨店	Super markets		百貨店	Super markets			
季 節 調 整 指 数 (平成22年100)	平成26年 10~12月	101.1	98.8	102.4	93.2	97.9	83.7	106.3	98.1	108.3	98.2	101.7	96.0	Q4	2014
	平成27年 1~3月	102.0	100.8	103.0	94.4	98.9	85.4	106.9	99.3	108.6	99.9	106.7	95.6	Q1	2015
	4~6	102.7	100.0	104.7	93.0	97.0	84.8	108.8	97.6	111.4	99.9	107.4	96.4	Q2	
	7~9	103.8	100.2	105.4	94.7	98.3	87.1	108.6	97.2	111.1	102.1	107.6	99.3	Q3	
	10~12	102.5	99.1	104.1	90.5	95.3	80.7	108.7	97.9	111.3	101.8	107.6	98.3	Q4	
	平成26年 11月	101.2	99.3	102.2	92.9	97.9	83.1	106.4	98.5	108.3	98.7	102.4	96.2	Nov.	2014
	12	101.5	99.5	102.7	94.3	99.2	84.2	106.4	97.8	108.6	98.3	102.6	95.7	Dec.	
	平成27年 1月	99.5	97.9	100.5	89.8	94.9	77.6	105.3	98.3	106.8	96.5	104.2	92.4	Jan.	2015
	2	102.9	102.7	103.1	96.7	101.8	85.1	107.1	101.3	108.3	101.4	107.6	97.1	Feb.	
	3	103.7	101.8	105.4	96.7	99.9	93.6	108.3	98.3	110.7	101.8	108.3	97.3	Mar.	
	4	102.0	99.3	104.4	94.3	97.9	88.0	107.8	96.8	110.6	98.0	105.9	95.7	Apr.	
	5	104.7	101.7	106.4	95.9	99.9	87.1	110.0	97.6	112.5	101.5	107.1	98.9	May	
	6	101.3	99.1	103.2	88.7	93.3	79.4	108.5	98.3	111.0	100.1	109.2	94.6	Jun.	
	7	103.2	97.9	104.5	92.1	96.4	83.9	107.6	95.3	110.5	101.8	107.0	98.8	Jul.	
	8	103.9	101.2	105.5	95.5	99.5	86.9	108.5	96.7	110.9	102.4	108.7	100.0	Aug.	
	9	104.3	101.4	106.2	96.5	98.9	90.6	109.8	99.6	111.8	102.0	107.2	99.0	Sep.	
	10	104.2	101.1	105.7	94.3	98.2	86.1	109.3	98.6	111.6	103.1	109.3	99.3	Oct.	
	11	100.9	96.9	102.9	87.3	92.1	78.3	108.2	97.0	110.9	100.1	105.9	95.8	Nov.	
	12	102.3	99.4	103.7	89.8	95.7	77.8	108.6	98.1	111.3	102.2	107.7	99.7	Dec.	
	平成28年 1月	101.0	94.9	104.3	86.0	89.1	77.9	108.8	98.0	111.0	99.6	105.2	97.4	Jan.	2016
前 期 比 増 減 率 (%)	平成26年 10~12月	0.2	0.6	0.3	▲0.5	0.7	▲3.0	0.8	0.4	0.9	0.4	0.8	0.1	Q4	2014
	平成27年 1~3月	0.9	2.0	0.6	1.3	1.0	2.0	0.6	1.2	0.3	1.7	4.9	▲0.4	Q1	2015
	4~6	0.7	▲0.8	1.7	▲1.5	▲1.9	▲0.7	1.8	▲1.7	2.6	0.0	0.7	0.8	Q2	
	7~9	1.1	0.2	0.7	1.8	1.3	2.7	▲0.2	▲0.4	▲0.3	2.2	0.2	3.0	Q3	
	10~12	▲1.3	▲1.1	▲1.2	▲4.4	▲3.1	▲7.3	0.1	0.7	0.2	▲0.3	0.0	▲1.0	Q4	
	平成26年 11月	0.5	1.6	▲0.1	0.4	1.3	▲0.8	0.2	0.5	0.3	1.0	2.3	0.2	Nov.	2014
	12	0.3	0.2	0.5	1.5	1.3	1.3	0.0	▲0.7	0.3	▲0.4	0.2	▲0.5	Dec.	
	平成27年 1月	▲2.0	▲1.6	▲2.1	▲4.8	▲4.3	▲7.8	▲1.0	0.5	▲1.7	▲1.8	1.6	▲3.4	Jan.	2015
	2	3.4	4.9	2.6	7.7	7.3	9.7	1.7	3.1	1.4	5.1	3.3	5.1	Feb.	
	3	0.8	▲0.9	2.2	0.0	▲1.9	10.0	1.1	▲3.0	2.2	0.4	0.7	0.2	Mar.	
	4	▲1.6	▲2.5	▲0.9	▲2.5	▲2.0	▲6.0	▲0.5	▲1.5	▲0.1	▲3.7	▲2.2	▲1.6	Apr.	
	5	2.6	2.4	1.9	1.7	2.0	▲1.0	2.0	0.8	1.7	3.6	1.1	3.3	May	
	6	▲3.2	▲2.6	▲3.0	▲7.5	▲6.6	▲8.8	▲1.4	0.7	▲1.3	▲1.4	2.0	▲4.3	Jun.	
	7	1.9	▲1.2	1.3	3.8	3.3	5.7	▲0.8	▲3.1	▲0.5	1.7	▲2.0	4.4	Jul.	
	8	0.7	3.4	1.0	3.7	3.2	3.6	0.8	1.5	0.4	0.6	1.6	1.2	Aug.	
	9	0.4	0.2	0.7	1.0	▲0.6	4.3	1.2	3.0	0.8	▲0.4	▲1.4	▲1.0	Sep.	
	10	▲0.1	▲0.3	▲0.5	▲2.3	▲0.7	▲5.0	▲0.5	▲1.0	▲0.2	1.1	2.0	0.3	Oct.	
	11	▲3.2	▲4.2	▲2.6	▲7.4	▲6.2	▲9.1	▲1.0	▲1.6	▲0.6	▲2.9	▲3.1	▲3.5	Nov.	
	12	1.4	2.6	0.8	2.9	3.9	▲0.6	0.4	1.1	0.4	2.1	1.7	4.1	Dec.	
	平成28年 1月	▲1.3	▲4.5	0.6	▲4.2	▲6.9	0.1	0.2	▲0.1	▲0.3	▲2.5	▲2.3	▲2.3	Jan.	2016

第6表 (1) 百貨店・スーパー経済産業局別、商品別販売額

Table6 (1) Department stores and supermarkets sales value by regional bureaus of METI and by goods

経済産業局	事業所数 (店)	合計	衣 料 品					飲食料品	そ	
			紳士服 ・ 洋 品	婦人・ 子供服 ・洋品	その他 の 衣料品	身の回 り 品	Clothes			
										Men's
合 計 (百万円)	北海道	298	80,744	14,542	2,647	8,020	698	3,176	52,216	13,986
	東北	490	106,760	17,240	3,862	8,415	1,130	3,833	71,829	17,691
	関東	1,884	712,611	182,132	33,501	91,448	10,409	46,774	382,236	148,243
	中部	613	200,987	42,174	7,421	22,777	2,316	9,661	124,555	34,258
	近畿	845	332,924	90,510	15,219	47,539	4,910	22,841	176,011	66,403
	中国	311	84,711	20,349	3,587	10,691	1,210	4,861	48,399	15,963
	四国	195	43,696	9,727	1,687	4,994	423	2,623	26,642	7,327
	九州	425	129,054	39,716	7,145	19,954	2,656	9,961	59,227	30,111
	沖縄	49	15,255	3,021	531	1,613	270	607	7,290	4,944
百貨店 (百万円)	北海道	16	18,533	9,531	1,325	5,566	415	2,226	5,099	3,903
	東北	22	19,109	8,906	1,529	4,554	482	2,342	5,605	4,598
	関東	98	282,806	140,180	22,933	71,017	6,860	39,370	66,916	75,709
	中部	22	50,879	27,860	3,756	15,671	1,127	7,307	11,701	11,318
	近畿	46	134,126	70,140	10,192	37,846	3,209	18,892	34,049	29,937
	中国	16	25,394	12,914	1,825	7,214	585	3,290	5,701	6,779
	四国	5	10,035	5,819	907	2,986	208	1,718	1,956	2,260
	九州	20	46,003	26,153	3,889	13,594	1,340	7,330	9,045	10,805
	沖縄	1	x	x	x	x	x	x	x	x
スーパー (百万円)	北海道	282	62,211	5,011	1,323	2,454	283	950	47,117	10,084
	東北	468	87,651	8,334	2,333	3,861	647	1,492	66,225	13,093
	関東	1,786	429,805	41,952	10,567	20,431	3,550	7,404	315,319	72,534
	中部	591	150,108	14,314	3,665	7,106	1,189	2,354	112,854	22,940
	近畿	799	198,798	20,370	5,027	9,693	1,701	3,949	141,962	36,466
	中国	295	59,317	7,435	1,762	3,476	625	1,571	42,699	9,184
	四国	190	33,660	3,908	780	2,007	216	904	24,686	5,066
	九州	405	83,051	13,563	3,257	6,360	1,316	2,631	50,182	19,306
	沖縄	48	x	x	x	x	x	x	x	x

注：「九州」には「沖縄」の数字を含む。

(平成28年1月分)

(Jan, 2016)

の 他					商 品 券	営 業 日 数 (日)	従 業 者 数 (人)	売 場 面 積 (1000㎡)	Regional bureaus of METI	
家 具	家庭用 電 気 機 械 器 具	家庭用品	そ の 他 の 商 品	食 堂 ・ 喫 茶						
Furniture	Household Electric Appliances	Household Equipment	Others	Restaurants and Café	Gift Certificate	Business Days	Number of Employees	Sales Floor Area (1000㎡)		
265	880	1,710	10,661	471	265	30.7	33,018	1,438	Hokkaido	Total (million yen)
373	1,628	3,170	12,043	477	2,299	30.8	46,168	2,201	Tohoku	
4,778	8,174	18,517	108,898	7,876	5,817	30.7	234,730	10,743	Kanto	
777	1,998	5,189	25,143	1,151	1,345	30.5	63,553	3,610	Chubu	
1,900	3,437	8,377	48,929	3,761	3,248	30.5	104,285	5,491	Kansai	
577	868	1,865	11,818	836	901	30.8	34,297	1,912	Chugoku	
438	333	1,725	4,663	167	445	30.8	17,202	1,062	Shikoku	
956	1,854	4,071	21,795	1,435	1,250	30.7	48,664	2,833	Kyushu	
149	236	890	3,178	492	196	30.8	7,546	305	Okinawa	
187	48	502	2,776	389	140	30.4	3,256	266	Hokkaido	Department stores (million yen)
136	94	707	3,362	299	621	30.7	4,404	380	Tohoku	
3,484	1,525	9,112	53,949	7,639	3,676	30.2	41,638	2,694	Kanto	
347	91	1,854	7,889	1,137	604	30.0	5,399	591	Chubu	
1,162	274	3,808	21,281	3,411	2,364	30.3	16,073	1,322	Kansai	
358	63	646	4,991	722	666	30.2	4,130	410	Chugoku	
85	9	293	1,707	166	181	30.4	1,734	128	Shikoku	
522	76	1,646	7,607	955	799	30.1	6,150	600	Kyushu	
x	x	x	x	x	x	x	206	x	Okinawa	
78	832	1,208	7,885	81	125	30.7	29,762	1,173	Hokkaido	Supermarkets (million yen)
237	1,534	2,463	8,681	178	1,678	30.8	41,764	1,821	Tohoku	
1,294	6,649	9,405	54,949	237	2,141	30.7	193,092	8,049	Kanto	
430	1,907	3,335	17,254	14	740	30.5	58,154	3,019	Chubu	
738	3,163	4,569	27,647	349	884	30.5	88,212	4,168	Kansai	
219	806	1,219	6,827	114	236	30.8	30,167	1,503	Chugoku	
353	324	1,432	2,956	1	264	30.8	15,468	934	Shikoku	
435	1,778	2,425	14,189	480	452	30.8	42,514	2,233	Kyushu	
x	x	x	x	x	x	x	7,340	x	Okinawa	

Note: "Kyushu" figures include those of "Okinawa".

第6表 (2)百貨店・スーパー経済産業局別販売額前年(度、同期、同月)比増減率

Table 6 (2)Percentage change from the same month/term of the previous year of Departmentstores and supermarkets sales value by regional bureaus of METI

	年 月	全 国		北 海 道		東 北		関 東		中 部	
		Total	既存店 Adjusted	Hokkaido	既存店 Adjusted	Tohoku	既存店 Adjusted	Kanto	既存店 Adjusted	Chubu	既存店 Adjusted
合 計	平成 25 年	0.6	▲0.4	1.2	0.8	0.4	▲1.8	0.3	▲0.6	0.9	0.5
	26	1.7	0.9	1.9	1.4	1.6	▲0.3	1.8	1.0	2.5	1.5
	27	1.3	0.4	1.2	0.6	0.6	▲0.7	1.3	0.6	2.0	0.0
	平成 24 年度	▲0.7	▲1.4	0.1	▲0.2	1.5	▲0.9	▲1.1	▲1.8	▲0.9	▲1.4
	25	2.4	1.5	2.9	2.5	1.8	▲0.2	2.3	1.3	3.2	2.8
	26	▲0.9	▲1.7	▲1.0	▲1.3	▲0.4	▲2.4	▲0.8	▲1.5	▲0.3	▲1.7
	平成 26 年 10~12月	1.2	0.4	1.0	0.8	0.6	▲1.3	1.4	0.5	1.8	0.1
	平成 27 年 1~3月	▲3.9	▲4.6	▲4.2	▲4.0	▲3.3	▲5.0	▲3.4	▲4.2	▲3.2	▲5.0
	4~6	5.3	4.4	4.4	4.5	3.9	2.6	5.3	4.5	6.0	3.7
	7~9	2.8	1.9	2.7	1.5	1.1	▲0.2	2.5	1.9	4.4	1.9
	10~12	1.3	0.4	2.2	0.9	0.9	▲0.1	1.3	0.7	1.5	0.0
	平成 26 年 11月	1.9	1.1	3.2	2.7	1.6	▲0.3	2.1	1.2	2.2	0.3
	12	0.7	0.1	▲0.6	▲0.4	▲0.4	▲2.2	1.1	0.4	1.9	0.0
	平成 27 年 1月	0.6	▲0.0	▲0.1	0.1	0.4	▲1.5	0.9	0.2	1.5	▲0.1
	2	2.0	1.3	1.4	1.8	2.0	▲0.0	3.1	2.3	1.3	▲0.6
	3	▲12.3	▲13.0	▲11.9	▲11.8	▲10.6	▲11.8	▲11.9	▲12.7	▲11.5	▲13.3
	4	9.5	8.6	7.7	7.8	7.0	5.5	9.6	8.7	8.7	6.6
	5	6.3	5.3	5.6	5.7	4.9	3.7	6.1	5.2	8.4	5.7
	6	0.6	▲0.3	0.3	0.1	0.1	▲1.2	0.8	0.1	1.2	▲1.0
7	3.2	2.1	3.3	2.3	1.1	▲0.1	3.5	2.6	5.0	2.3	
8	2.6	1.8	3.0	1.9	0.6	▲0.9	2.0	1.7	4.3	1.7	
9	2.6	1.7	1.6	0.3	1.7	0.4	1.9	1.4	3.7	1.7	
10	4.0	2.9	3.0	1.8	2.4	1.5	4.2	3.4	4.4	2.2	
11	▲0.8	▲1.6	0.1	▲1.0	▲1.2	▲2.0	▲0.7	▲1.2	▲0.9	▲1.9	
12	0.9	0.0	3.3	1.7	1.4	0.2	0.8	0.1	1.2	0.0	
平成 28 年 1月	2.1	1.0	5.1	2.4	3.8	2.3	1.8	1.2	2.0	▲0.6	
百 貨 店	平成 25 年	1.2	1.8	0.6	1.3	▲0.6	▲0.4	1.0	1.5	2.8	2.8
	26	1.6	2.1	0.2	0.2	▲0.6	▲0.6	1.1	1.6	4.1	4.1
	27	▲0.0	0.5	▲1.1	▲1.1	▲1.9	▲1.9	0.8	1.0	▲0.5	▲0.5
	平成 24 年度	▲1.1	▲0.1	▲1.2	▲0.6	▲0.1	1.0	▲1.3	▲0.3	▲1.1	▲1.1
	25	3.7	4.2	3.3	3.8	1.8	1.8	3.2	3.6	6.8	6.8
	26	▲2.8	▲2.3	▲4.1	▲4.1	▲5.2	▲5.2	▲2.4	▲2.1	▲2.4	▲2.4
	平成 26 年 10~12月	0.4	0.8	▲1.1	▲1.1	▲2.7	▲2.7	0.7	0.7	1.0	1.0
	平成 27 年 1~3月	▲6.9	▲6.4	▲6.8	▲6.8	▲9.2	▲9.2	▲5.1	▲5.1	▲9.0	▲9.0
	4~6	5.9	6.5	4.2	4.2	3.2	3.2	7.1	7.2	6.5	6.5
	7~9	2.1	2.8	0.7	0.7	▲0.4	▲0.4	2.3	2.7	3.0	3.0
	10~12	0.1	0.5	▲1.0	▲1.0	▲0.2	▲0.2	0.1	0.5	▲0.4	▲0.4
	平成 26 年 11月	1.1	1.5	0.9	0.9	▲1.9	▲1.9	1.0	1.0	1.6	1.6
	12	0.2	0.6	▲2.6	▲2.6	▲4.9	▲4.9	0.8	0.8	1.0	1.0
	平成 27 年 1月	▲0.9	▲0.4	▲1.5	▲1.5	▲4.9	▲4.9	0.0	0.0	▲0.5	▲0.5
	2	2.9	3.5	4.2	4.2	2.7	2.7	5.6	5.6	▲0.4	▲0.4
	3	▲18.2	▲17.7	▲18.4	▲18.4	▲20.0	▲20.0	▲16.2	▲16.1	▲21.4	▲21.4
	4	13.2	13.7	11.3	11.3	9.2	9.2	13.6	13.6	16.1	16.1
	5	5.8	6.3	5.1	5.1	1.9	1.9	7.1	7.1	6.8	6.8
	6	▲0.2	0.4	▲2.7	▲2.7	▲0.8	▲0.8	1.5	1.9	▲1.9	▲1.9
7	3.1	3.6	2.4	2.4	▲0.3	▲0.3	3.8	4.2	5.0	5.0	
8	2.0	2.7	0.2	0.2	▲1.9	▲1.9	2.4	2.7	1.9	1.9	
9	1.1	1.9	▲0.8	▲0.8	0.9	0.9	0.6	1.0	1.7	1.7	
10	3.8	4.2	0.1	0.1	2.0	2.0	3.9	4.3	2.7	2.7	
11	▲2.9	▲2.6	▲3.9	▲3.9	▲4.6	▲4.6	▲2.7	▲2.3	▲4.0	▲4.0	
12	▲0.1	0.3	0.5	0.5	1.8	1.8	▲0.3	0.2	0.1	0.1	
平成 28 年 1月	▲2.1	▲1.5	▲0.1	▲0.1	1.0	1.0	▲1.7	▲1.2	▲3.3	▲3.3	
ス ー パ ー	平成 25 年	0.2	▲1.5	1.3	0.6	0.6	▲2.1	▲0.1	▲2.0	0.3	▲0.4
	26	1.8	0.3	2.4	1.7	2.1	▲0.2	2.1	0.6	1.9	0.5
	27	1.9	0.3	1.8	1.1	1.1	▲0.5	1.6	0.3	2.8	0.2
	平成 24 年度	▲0.6	▲2.1	0.5	▲0.1	1.8	▲1.3	▲1.0	▲2.7	▲0.8	▲1.5
	25	1.8	0.1	2.8	2.1	1.9	▲0.6	1.7	▲0.2	2.0	1.4
	26	0.0	▲1.4	▲0.1	▲0.5	0.6	▲1.8	0.3	▲1.1	0.4	▲1.4
	平成 26 年 10~12月	1.6	0.2	1.6	1.3	1.4	▲0.9	1.9	0.5	2.1	▲0.3
	平成 27 年 1~3月	▲2.3	▲3.6	▲3.4	▲3.1	▲1.9	▲4.0	▲2.3	▲3.6	▲1.0	▲3.5
	4~6	5.0	3.4	4.5	4.5	4.1	2.5	4.3	2.9	5.8	2.8
	7~9	3.2	1.4	3.2	1.8	1.4	▲0.2	2.8	1.4	4.8	1.5
	10~12	1.7	0.3	3.0	1.5	1.0	▲0.0	1.9	0.7	2.0	0.2
	平成 26 年 11月	2.4	0.9	3.9	3.3	2.4	0.1	2.9	1.3	2.4	▲0.1
	12	1.1	▲0.2	▲0.0	0.3	0.7	▲1.5	1.4	0.2	2.3	▲0.4
	平成 27 年 1月	1.4	0.2	0.3	0.6	1.7	▲0.7	1.5	0.3	2.2	▲0.0
	2	1.6	0.2	0.6	1.1	1.8	▲0.6	1.7	0.4	1.9	▲0.7
	3	▲8.8	▲10.1	▲9.8	▲9.6	▲8.1	▲9.7	▲8.9	▲10.3	▲6.9	▲9.6
	4	7.9	6.3	6.8	7.0	6.6	4.8	7.4	6.0	6.5	3.7
	5	6.5	4.8	5.7	5.9	5.5	4.0	5.5	4.0	8.9	5.3
	6	0.9	▲0.6	1.0	0.8	0.3	▲1.3	0.3	▲1.0	2.3	▲0.6
7	3.1	1.2	3.4	2.3	1.4	▲0.1	3.0	1.5	4.7	1.3	
8	3.2	1.4	3.8	2.3	1.1	▲0.7	2.4	1.2	5.2	1.6	
9	3.4	1.6	2.3	0.6	1.9	0.3	2.9	1.6	4.4	1.7	
10	4.0	2.3	3.7	2.4	2.4	1.4	4.3	2.8	4.9	2.0	
11	0.1	▲1.0	1.1	▲0.2	▲0.6	▲1.4	0.3	▲0.4	0.1	▲1.1	
12	1.2	▲0.1	3.9	2.1	1.1	▲0.1	1.2	0.1	1.3	▲0.1	
平成 28 年 1月	4.3	2.4	6.4	3.1	4.4	2.6	4.0	2.8	3.8	0.4	

注1:「九州」には「沖縄」の数字を含む。

注2:前年(度、同期、同月)比増減率は、ギャップを調整するリンク係数(付表参照)で処理した数値で計算している。

近畿		中国		四国		九州		沖縄		Year and Month			
Kansai	既存店 Adjusted	Chugoku	既存店 Adjusted	Shikoku	既存店 Adjusted	Kyushu	既存店 Adjusted	Okinawa	既存店 Adjusted				
0.9	0.0	▲1.4	▲0.2	▲0.5	▲1.1	1.8	▲0.4	12.5	2.4	C.Y.	2013	Total (%)	
2.1	1.1	0.4	0.2	▲0.2	▲0.5	1.5	0.8	6.0	4.0		2014		
1.4	0.5	0.8	▲0.2	0.2	0.0	0.5	0.8	5.7	6.5		2015		
▲0.9	▲1.2	▲1.0	▲0.9	▲0.4	▲1.4	▲0.1	▲1.8	7.1	▲1.3	F.Y.	2012		
2.9	1.8	0.1	1.3	1.6	0.8	2.8	1.1	11.4	3.6		2013		
▲1.0	▲1.8	▲2.0	▲2.4	▲3.8	▲3.4	▲1.0	▲1.3	3.8	3.9		2014		
1.1	0.5	0.1	0.3	▲1.6	▲0.8	1.5	1.4	2.0	4.3	Q4	2014		
▲4.6	▲5.1	▲5.4	▲5.2	▲7.6	▲5.9	▲4.3	▲4.0	▲0.2	4.1	Q1	2015		
5.8	4.9	4.8	4.3	5.7	4.9	4.9	5.2	10.1	11.5	Q2			
3.4	2.3	2.8	1.4	2.7	2.1	2.3	2.7	4.6	6.8	Q3			
1.6	0.5	1.2	▲0.8	0.9	▲0.5	▲0.2	▲0.1	8.2	4.0	Q4			
1.6	1.1	0.7	1.4	▲0.1	0.4	1.9	1.9	2.9	4.2	Nov.	2014		
0.7	0.3	▲0.6	▲0.5	▲2.4	▲0.9	0.8	1.1	1.2	5.3	Dec.			
0.6	0.2	▲1.3	▲1.1	▲3.6	▲1.5	0.3	0.4	2.3	6.5	Jan.	2015		
1.1	0.5	0.5	0.6	▲2.3	▲0.7	2.3	2.6	3.5	8.6	Feb.			
▲13.4	▲13.9	▲13.4	▲13.3	▲15.2	▲13.7	▲13.1	▲12.6	▲5.3	▲1.6	Mar.			
10.6	9.6	9.3	9.4	10.5	9.5	10.8	11.0	13.9	16.2	Apr.			
6.9	6.0	5.2	5.0	6.7	5.8	4.7	5.0	10.2	10.9	May			
0.4	▲0.4	0.3	▲1.0	0.3	▲0.2	▲0.3	0.2	6.5	7.6	Jun.			
3.0	1.9	2.1	0.9	2.1	1.3	2.5	2.4	2.3	3.3	Jul.			
3.7	2.7	2.8	1.7	2.9	2.3	1.7	2.0	5.9	8.6	Aug.			
3.5	2.3	3.7	1.7	3.1	2.8	2.6	3.8	5.5	8.4	Sep.			
5.0	3.6	3.9	1.5	2.7	2.3	2.5	3.1	13.0	8.0	Oct.			
▲0.3	▲1.5	▲0.5	▲2.7	▲0.3	▲1.9	▲3.3	▲3.0	6.4	2.7	Nov.			
0.6	▲0.3	0.6	▲0.9	0.3	▲1.4	0.1	▲0.0	6.3	2.1	Dec.			
1.6	0.2	3.2	1.3	3.4	2.1	1.2	1.6	11.2	7.4	Jan.	2016		
3.0	3.4	▲3.5	1.7	0.0	0.0	0.0	0.2	x	x	C.Y.	2013		Departmentstores (%)
3.1	3.2	▲0.0	1.1	▲3.0	2.9	1.0	1.9	x	x		2014		
0.3	0.7	▲1.1	▲1.1	▲4.4	▲1.3	▲2.6	0.6	x	x		2015		
▲0.3	0.9	▲2.7	0.3	▲1.2	▲1.2	▲1.6	▲1.0	x	x	F.Y.	2012		
5.4	5.4	▲1.5	3.6	3.0	3.0	2.5	2.8	x	x		2013		
▲2.0	▲1.7	▲3.7	▲3.7	▲10.9	▲2.6	▲3.6	▲2.2	x	x		2014		
0.9	1.5	0.4	0.4	▲6.6	1.2	▲0.3	1.5	x	x	Q4	2014		
▲7.7	▲7.2	▲8.4	▲8.4	▲18.0	▲8.2	▲8.4	▲5.9	x	x	Q1	2015		
5.9	6.4	3.8	3.8	4.6	4.6	1.5	5.6	x	x	Q2			
3.1	3.6	1.9	1.9	▲0.1	▲0.1	▲0.7	3.8	x	x	Q3			
1.1	1.1	▲0.4	▲0.4	▲0.4	▲0.4	▲1.9	0.4	x	x	Q4			
1.7	2.3	1.6	1.6	▲4.1	3.1	0.9	2.8	x	x	Nov.	2014		
0.8	1.4	▲0.8	▲0.8	▲7.7	1.2	▲0.5	1.3	x	x	Dec.			
▲0.3	0.3	▲3.2	▲3.2	▲12.0	▲1.9	▲3.1	▲1.3	x	x	Jan.	2015		
0.6	1.1	0.6	0.6	▲8.8	2.4	1.1	4.0	x	x	Feb.			
▲19.4	▲19.0	▲19.2	▲19.2	▲28.8	▲20.1	▲19.3	▲16.7	x	x	Mar.			
14.1	14.7	10.5	10.5	12.5	12.5	9.0	13.1	x	x	Apr.			
5.4	6.0	3.7	3.7	5.1	5.1	1.4	5.5	x	x	May			
▲0.8	▲0.3	▲1.5	▲1.5	▲2.6	▲2.6	▲5.2	▲1.1	x	x	Jun.			
2.7	3.2	2.2	2.2	▲0.3	▲0.3	0.4	4.1	x	x	Jul.			
3.9	4.5	2.3	2.3	0.2	0.2	▲3.2	1.8	x	x	Aug.			
2.7	3.3	1.0	1.0	▲0.0	▲0.0	0.5	5.5	x	x	Sep.			
5.7	5.7	1.8	1.8	3.7	3.7	2.8	5.2	x	x	Oct.			
▲1.7	▲1.7	▲2.8	▲2.8	▲3.4	▲3.4	▲5.8	▲3.7	x	x	Nov.			
0.2	0.2	0.1	0.1	▲0.7	▲0.7	▲1.9	0.6	x	x	Dec.			
▲2.2	▲2.2	▲1.2	▲1.2	▲1.5	▲1.5	▲5.8	▲1.9	x	x	Jan.	2016		
▲0.4	▲2.2	▲0.4	▲1.0	▲0.7	▲1.4	2.8	▲0.6	x	x	C.Y.	2013	Supermarkets (%)	
1.4	▲0.3	0.6	▲0.2	0.7	▲1.5	1.7	0.3	x	x		2014		
2.1	0.4	1.5	0.2	1.5	0.4	2.1	0.9	x	x		2015		
▲1.3	▲2.5	▲0.3	▲1.5	▲0.1	▲1.5	0.7	▲2.3	x	x	F.Y.	2012		
1.3	▲0.6	0.9	0.3	1.2	0.1	3.0	0.2	x	x		2013		
▲0.4	▲1.8	▲1.4	▲1.8	▲1.6	▲3.6	0.4	▲0.8	x	x		2014		
1.2	▲0.2	▲0.0	0.2	0.0	▲1.4	2.5	1.3	x	x	Q4	2014		
▲2.4	▲3.5	▲4.0	▲3.8	▲4.1	▲5.2	▲1.9	▲2.9	x	x	Q1	2015		
5.8	3.9	5.1	4.5	5.9	4.9	6.6	5.1	x	x	Q2			
3.6	1.5	3.2	1.2	3.4	2.7	3.7	2.1	x	x	Q3			
1.8	▲0.0	1.8	▲1.0	1.1	▲0.5	0.2	▲0.3	x	x	Q4			
1.6	0.2	0.3	1.4	1.2	▲0.4	2.5	1.3	x	x	Nov.	2014		
0.7	▲0.5	▲0.5	▲0.3	▲0.6	▲1.6	1.6	0.9	x	x	Dec.			
1.1	0.1	▲0.4	▲0.1	▲0.7	▲1.4	2.3	1.4	x	x	Jan.	2015		
1.4	0.1	0.5	0.6	▲0.4	▲1.5	2.9	1.9	x	x	Feb.			
▲8.8	▲9.9	▲10.8	▲10.5	▲10.1	▲11.5	▲9.3	▲10.2	x	x	Mar.			
8.5	6.6	8.8	9.0	9.9	8.8	11.6	10.0	x	x	Apr.			
7.9	6.0	5.8	5.6	7.1	6.0	6.3	4.8	x	x	May			
1.2	▲0.5	1.1	▲0.8	1.1	0.4	2.2	0.8	x	x	Jun.			
3.1	1.0	2.0	0.3	2.7	1.8	3.3	1.4	x	x	Jul.			
3.7	1.7	3.1	1.5	3.6	2.7	4.2	2.1	x	x	Aug.			
4.1	1.7	4.7	1.9	3.9	3.5	3.7	3.0	x	x	Sep.			
4.5	2.1	4.8	1.4	2.5	2.0	2.2	2.0	x	x	Oct.			
0.6	▲1.3	0.4	▲2.7	0.6	▲1.5	▲2.4	▲2.5	x	x	Nov.			
0.6	▲0.7	0.7	▲1.4	0.6	▲1.6	0.7	▲0.4	x	x	Dec.			
4.2	1.9	5.0	2.4	4.9	3.3	4.9	3.6	x	x	Jan.	2016		

Note1: "Kyushu" figures include those of "Okinawa".

Note2: The percentage change from the same month/term of the previous year is calculated using the linked coefficient to adjust for discrepancies. Refer to the Appendix table.

第7表 (1) 百貨店・スーパー東京特別区・政令指定都市別、商品別販売額

Table7 (1) Departmentstores and supermarkets sales value by Special ward of Tokyo and ordinance-designated city and by goods

	東京特別区 政令指定都市	事業所数 (店)	合計	衣 料 品					飲食料品	そ
				紳士服 ・ 洋 品	婦人・ 子供服 ・洋品	その他 の 衣料品	身の回 り 品	Clothes		
合 計 (百万円)	札幌	116	42,395	10,074	1,660	5,708	448	2,258	24,135	8,186
	仙台	63	20,470	4,894	969	2,201	226	1,498	11,571	4,004
	さいたま	50	20,240	5,487	1,029	2,772	386	1,300	10,267	4,486
	千葉	37	17,093	4,496	766	1,902	294	1,534	8,209	4,388
	東京特別区	239	215,363	82,848	15,021	39,985	3,733	24,109	75,959	56,555
	横浜	129	68,783	18,271	2,968	8,727	903	5,673	35,670	14,842
	川崎	44	14,121	2,273	525	1,122	141	485	9,453	2,394
	相模原	32	9,480	1,916	400	1,006	157	353	5,904	1,660
	新潟	38	13,819	3,473	622	1,966	177	708	8,110	2,236
	静岡	19	7,851	2,818	487	1,727	139	466	3,443	1,590
	浜松	34	10,968	2,625	499	1,372	147	608	6,285	2,057
	名古屋	94	65,260	23,646	3,487	12,838	1,039	6,281	27,992	13,622
	京都	42	32,416	13,077	2,176	7,666	491	2,744	12,356	6,984
	大阪	107	89,171	37,628	6,022	17,606	1,926	12,075	30,989	20,554
	堺	32	11,053	2,501	464	1,397	122	518	6,959	1,593
	神戸	66	29,120	9,610	1,239	6,052	345	1,974	13,650	5,860
	岡山	44	12,795	3,566	565	1,756	258	987	6,596	2,633
	広島	41	21,964	7,323	1,152	3,906	282	1,983	9,582	5,059
	福岡	38	26,808	12,138	1,821	5,785	510	4,022	8,319	6,351
北九州	33	12,749	4,474	731	2,389	220	1,134	5,645	2,630	
熊本	19	8,246	3,450	638	1,806	188	818	2,786	2,010	
百貨店 (百万円)	札幌	5	14,398	7,863	1,061	4,633	321	1,849	3,568	2,967
	仙台	2	x	x	x	x	x	x	x	x
	さいたま	4	8,379	4,303	710	2,191	274	1,129	1,850	2,226
	千葉	2	x	x	x	x	x	x	x	x
	東京特別区	23	150,614	76,749	13,582	37,178	3,099	22,890	31,150	42,715
	横浜	11	34,276	15,405	2,243	7,403	692	5,067	9,312	9,559
	川崎	1	x	x	x	x	x	x	x	x
	相模原	1	x	x	x	x	x	x	x	x
	新潟	2	x	x	x	x	x	x	x	x
	静岡	2	x	x	x	x	x	x	x	x
	浜松	1	x	x	x	x	x	x	x	x
	名古屋	8	37,533	21,141	2,824	11,628	816	5,872	7,822	8,571
	京都	4	20,807	11,889	1,902	7,046	395	2,546	4,419	4,499
	大阪	9	64,966	35,839	5,585	16,762	1,743	11,750	13,868	15,260
	堺	3	x	x	x	x	x	x	x	x
	神戸	5	15,079	8,206	898	5,456	263	1,590	3,578	3,294
	岡山	2	x	x	x	x	x	x	x	x
	広島	5	x	x	x	x	x	x	x	x
	福岡	4	19,451	11,227	1,550	5,382	429	3,865	3,712	4,512
北九州	3	x	x	x	x	x	x	x	x	
熊本	1	x	x	x	x	x	x	x	x	
スーパー (百万円)	札幌	111	27,996	2,210	599	1,075	127	409	20,567	5,219
	仙台	61	x	x	x	x	x	x	x	x
	さいたま	46	11,861	1,184	320	581	112	171	8,417	2,260
	千葉	35	x	x	x	x	x	x	x	x
	東京特別区	216	64,748	6,099	1,439	2,807	635	1,219	44,809	13,840
	横浜	118	34,507	2,866	725	1,324	211	606	26,358	5,283
	川崎	43	x	x	x	x	x	x	x	x
	相模原	31	x	x	x	x	x	x	x	x
	新潟	36	x	x	x	x	x	x	x	x
	静岡	17	x	x	x	x	x	x	x	x
	浜松	33	x	x	x	x	x	x	x	x
	名古屋	86	27,727	2,505	663	1,210	223	409	20,171	5,051
	京都	38	11,609	1,188	274	620	96	197	7,937	2,484
	大阪	98	24,205	1,790	437	844	184	325	17,121	5,294
	堺	29	x	x	x	x	x	x	x	x
	神戸	61	14,042	1,404	341	596	83	383	10,072	2,566
	岡山	42	x	x	x	x	x	x	x	x
	広島	36	x	x	x	x	x	x	x	x
	福岡	34	7,357	911	271	403	80	157	4,606	1,840
北九州	30	x	x	x	x	x	x	x	x	
熊本	18	x	x	x	x	x	x	x	x	

の 他					商 品 券	営業日数 (日)	従業者数 (人)	売場面積 (1000㎡)	Special ward of Tokyo and ordinance-designated city	
家 具	家庭用 電気機 械器具	家庭用品	その他 の商品	食 堂 ・ 喫 茶						
Furniture	Household Electric Appliances	Household Equipment	Others	Restaurants and Café	Gift Certificate	Business Days	Number of Employees	Sales Floor Area (1000㎡)		
210	442	1,054	6,066	414	134	30.6	14,755	628		Sapporo
99	317	692	2,721	176	456	30.3	7,237	285		Sendai
78	265	379	3,387	377	186	30.8	6,578	309		Saitama
94	276	323	3,276	418	144	30.9	5,064	281		Chiba
2,261	2,388	6,466	42,289	3,151	2,018	30.5	42,714	1,777		Special ward of Tokyo
423	370	2,218	10,422	1,409	556	30.6	18,663	812		Yokohama
142	298	310	1,523	121	26	30.7	5,326	202		Kawasaki
49	85	304	1,119	104	46	30.8	4,011	170		Sagamihara
48	150	350	1,589	99	99	30.7	5,746	240		Niigata
78	51	355	1,063	43	91	29.3	2,575	129		Shizuoka
35	197	245	1,518	62	114	30.4	4,188	200		Hamamatsu
362	659	1,864	9,974	763	510	30.5	13,404	766		Nagoya
259	265	851	4,481	1,127	315	30.1	8,098	386		Kyoto
568	493	2,179	15,805	1,509	957	30.3	16,416	834		Osaka
48	88	285	1,150	23	145	30.6	3,645	202		Sakai
185	203	823	4,298	351	251	30.6	6,857	408		Kobe
88	73	348	2,027	97	188	30.8	5,109	242		Okayama
215	197	432	3,729	486	282	30.2	5,953	399		Hiroshima
156	192	770	4,939	295	203	30.7	5,274	339		Fukuoka
60	115	485	1,796	174	121	30.8	3,424	286		Kitakyushu
111	78	259	1,395	167	118	30.6	2,361	144		Kumamoto
Total (Departmentstores + Supermarkets) (million yen)										
174	1	398	2,055	339	86	30.0	1,890	146		Sapporo
x	x	x	x	x	x	x	979	x		Sendai
52	0	212	1,586	377	136	30.0	1,428	89		Saitama
x	x	x	x	x	x	x	866	x		Chiba
2,026	1,098	4,943	31,570	3,078	1,827	30.3	19,402	917		Special ward of Tokyo
330	42	1,225	6,574	1,388	461	30.4	4,297	298		Yokohama
x	x	x	x	x	x	x	256	x		Kawasaki
x	x	x	x	x	x	x	476	x		Sagamihara
x	x	x	x	x	x	x	940	x		Niigata
x	x	x	x	x	x	x	512	x		Shizuoka
x	x	x	x	x	x	x	468	x		Hamamatsu
289	78	1,297	6,143	763	404	30.0	3,396	314		Nagoya
226	31	657	2,657	928	284	29.8	2,541	162		Kyoto
510	38	1,669	11,548	1,495	927	30.1	6,438	469		Osaka
x	x	x	x	x	x	x	753	x		Sakai
105	4	493	2,366	327	214	30.4	1,074	125		Kobe
x	x	x	x	x	x	x	885	x		Okayama
x	x	x	x	x	x	x	1,698	x		Hiroshima
125	9	558	3,525	295	195	30.3	1,987	173		Fukuoka
x	x	x	x	x	x	x	555	x		Kitakyushu
x	x	x	x	x	x	x	724	x		Kumamoto
Departmentstores (million yen)										
36	441	656	4,011	74	49	30.7	12,865	482		Sapporo
x	x	x	x	x	x	x	6,258	x		Sendai
27	265	167	1,801	0	50	30.9	5,150	220		Saitama
x	x	x	x	x	x	x	4,198	x		Chiba
235	1,290	1,523	10,718	73	192	30.6	23,312	860		Special ward of Tokyo
94	328	993	3,848	21	95	30.7	14,366	514		Yokohama
x	x	x	x	x	x	x	5,070	x		Kawasaki
x	x	x	x	x	x	x	3,535	x		Sagamihara
x	x	x	x	x	x	x	4,806	x		Niigata
x	x	x	x	x	x	x	2,063	x		Shizuoka
x	x	x	x	x	x	x	3,720	x		Hamamatsu
72	581	567	3,831	-	107	30.6	10,008	453		Nagoya
33	233	194	1,825	199	31	30.1	5,557	224		Kyoto
59	455	510	4,257	13	30	30.3	9,978	365		Osaka
x	x	x	x	x	x	x	2,892	x		Sakai
80	199	330	1,933	24	37	30.6	5,783	283		Kobe
x	x	x	x	x	x	x	4,224	x		Okayama
x	x	x	x	x	x	x	4,255	x		Hiroshima
31	183	212	1,413	-	8	30.8	3,287	165		Fukuoka
x	x	x	x	x	x	x	2,869	x		Kitakyushu
x	x	x	x	x	x	x	1,637	x		Kumamoto
Supermarkets (million yen)										

第7表 (2) 百貨店・スーパー東京特別区・政令指定都市別販売額前年(度、同期、同月)比増減率

Table 7 (2) Percentage change from the same month/term of the previous year of Departmentstores and supermarkets sales value by Special ward of Tokyo and ordinance-designated city

	年 月	札幌		仙台		さいたま		千葉		東京特別区	
		Sapporo	既存店 Adjusted	Sendai	既存店 Adjusted	Saitama	既存店 Adjusted	Chiba	既存店 Adjusted	Special ward of Tokyo	既存店 Adjusted
合	平成 25 年	1.1	0.9	▲0.4	▲1.3	▲1.6	▲1.5	1.2	▲0.9	1.5	1.9
	26	2.6	2.1	1.7	▲0.1	0.5	0.8	4.1	▲2.3	2.2	2.4
	27	1.3	1.7	0.0	▲0.8	▲0.6	▲1.2	0.1	▲0.6	3.2	3.2
	平成 24 年度	▲0.3	▲0.3	1.5	▲0.9	▲1.7	▲2.1	▲0.9	▲2.0	▲0.2	▲0.2
	25	3.3	2.8	1.9	0.9	0.2	0.7	4.1	0.2	3.5	4.1
	26	▲0.6	▲0.6	▲2.0	▲3.4	▲2.1	▲2.1	▲0.0	▲4.7	▲0.6	▲0.6
	平成 26 年 10~12月	-2.0	-2.1	▲0.6	▲1.7	▲0.2	▲0.2	1.6	▲2.2	-2.4	-2.0
	平成 27 年 1~3月	▲3.9	▲2.9	▲6.5	▲7.0	▲4.9	▲5.5	▲5.2	▲6.2	▲2.4	▲2.6
	4~6	5.2	6.1	3.9	3.5	2.9	2.9	4.5	4.0	9.3	9.1
	7~9	2.8	2.6	1.6	0.5	0.2	▲0.5	1.8	1.1	4.4	4.7
	10~12	1.7	1.4	1.7	0.6	▲0.2	▲1.2	▲0.0	▲0.6	2.5	2.5
	平成 26 年 11月	4.2	3.7	▲1.0	▲2.0	0.6	0.6	3.9	▲1.7	2.9	2.5
12	0.2	1.0	▲2.0	▲2.5	▲0.5	▲0.5	0.3	▲0.4	2.1	1.9	
平成 27 年 1月	0.6	1.5	▲2.7	▲3.2	0.1	▲0.5	0.4	▲0.9	2.9	2.7	
2	3.3	4.6	0.8	0.2	2.4	1.7	1.4	0.3	5.9	5.6	
3	▲12.9	▲12.2	▲15.2	▲15.7	▲14.4	▲15.0	▲14.5	▲15.3	▲12.6	▲12.8	
4	9.5	10.7	8.1	7.5	5.9	7.6	10.6	9.4	14.8	14.5	
5	5.9	7.1	3.1	3.1	3.1	2.4	4.4	4.3	9.6	9.5	
6	0.5	0.9	0.8	0.0	▲0.0	▲0.7	▲0.6	▲0.7	4.2	4.1	
7	4.0	3.7	1.0	▲0.1	0.7	▲0.2	3.7	2.4	5.6	5.6	
8	3.0	3.1	▲0.1	▲1.0	▲0.3	▲0.9	1.7	1.6	3.9	4.7	
9	1.3	1.0	3.9	2.8	0.3	▲0.5	▲0.3	▲0.9	3.4	3.7	
10	2.9	2.7	2.6	1.5	-2.2	1.3	2.5	1.8	6.1	6.2	
11	▲0.5	▲0.6	▲0.1	▲1.0	▲2.0	▲2.8	▲2.4	▲2.9	0.2	0.1	
12	2.5	2.0	2.4	1.2	▲0.5	▲1.7	0.1	▲0.5	1.9	1.8	
平成 28 年 1月	4.3	3.2	2.9	1.3	▲0.4	▲1.3	0.1	▲0.4	1.5	1.1	
百貨店	平成 25 年	1.7	1.7	x	x	1.0	1.0	▲1.3	▲1.3	3.1	3.3
	26	1.3	1.3	x	x	1.9	1.9	▲1.3	▲1.3	2.4	3.1
	27	0.0	0.0	x	x	▲1.8	▲1.8	x	x	3.8	3.8
	平成 24 年度	▲0.6	▲0.6	x	x	▲1.8	▲1.8	▲2.2	▲2.2	0.6	1.0
	25	4.8	4.8	x	x	3.3	3.3	0.2	0.2	5.3	5.7
	26	▲3.4	▲3.4	x	x	▲2.1	▲2.1	x	x	▲1.2	▲0.6
	平成 26 年 10~12月	0.0	0.0	x	x	▲0.2	▲0.2	▲2.0	▲2.0	2.4	2.4
	平成 27 年 1~3月	▲5.9	▲5.9	x	x	▲6.0	▲6.0	x	x	▲3.0	▲3.0
	4~6	5.7	5.7	x	x	4.2	4.2	x	x	11.3	11.3
	7~9	1.7	1.7	x	x	▲2.1	▲2.1	x	x	5.5	5.5
	10~12	0.1	0.1	x	x	▲2.2	▲2.2	x	x	2.8	2.8
	平成 26 年 11月	1.9	1.9	x	x	▲0.9	▲0.9	▲2.0	▲2.0	2.7	2.7
12	▲1.5	▲1.5	x	x	0.4	0.4	▲0.9	▲0.9	2.3	2.3	
平成 27 年 1月	▲0.7	▲0.7	x	x	▲0.8	▲0.8	▲0.5	▲0.5	3.0	3.0	
2	6.6	6.6	x	x	2.9	2.9	x	x	7.4	7.4	
3	▲18.4	▲18.4	x	x	▲16.2	▲16.2	x	x	▲14.6	▲14.6	
4	13.3	13.3	x	x	8.6	8.6	x	x	17.7	17.7	
5	6.8	6.8	x	x	2.8	2.8	x	x	11.5	11.5	
6	▲2.0	▲2.0	x	x	1.8	1.8	x	x	5.6	5.6	
7	3.6	3.6	x	x	▲0.4	▲0.4	x	x	6.6	6.6	
8	1.1	1.1	x	x	▲1.6	▲1.6	x	x	5.5	5.5	
9	0.2	0.2	x	x	▲4.7	▲4.7	x	x	4.2	4.2	
10	1.7	1.7	x	x	▲0.0	▲0.0	x	x	7.0	7.0	
11	▲3.1	▲3.1	x	x	▲3.6	▲3.6	x	x	▲0.1	▲0.1	
12	1.3	1.3	x	x	▲2.6	▲2.6	x	x	2.3	2.3	
平成 28 年 1月	1.3	1.3	x	x	▲5.5	▲5.5	x	x	▲0.0	▲0.0	
スーパー	平成 25 年	0.8	0.5	x	x	▲3.2	▲3.1	3.2	▲0.5	▲1.7	▲1.1
	26	3.2	2.5	x	x	▲0.5	0.1	8.3	▲3.2	1.8	1.0
	27	1.9	2.5	x	x	0.2	▲0.8	x	x	2.0	2.0
	平成 24 年度	▲0.2	▲0.1	x	x	▲1.6	▲2.3	0.3	▲1.8	▲1.8	▲2.5
	25	2.6	1.9	x	x	▲1.7	▲1.0	7.4	0.2	▲0.1	0.7
	26	0.7	0.7	x	x	▲2.0	▲2.1	x	x	0.7	▲0.4
	平成 26 年 10~12月	3.0	3.2	x	x	▲0.1	▲0.1	4.5	▲2.3	2.5	1.2
	平成 27 年 1~3月	▲2.8	▲1.4	x	x	▲4.1	▲5.1	x	x	▲1.1	▲1.8
	4~6	5.0	6.3	x	x	2.0	2.0	x	x	5.3	4.9
	7~9	3.2	3.0	x	x	1.8	0.5	x	x	2.3	3.1
	10~12	2.2	2.1	x	x	1.1	▲0.4	x	x	1.7	1.8
	平成 26 年 11月	5.3	4.6	x	x	1.7	1.7	9.1	▲1.5	3.5	2.0
12	1.1	2.4	x	x	▲1.2	▲1.2	1.3	0.0	1.5	0.9	
平成 27 年 1月	1.3	2.6	x	x	0.8	▲0.3	1.1	▲1.1	2.6	2.1	
2	1.8	3.6	x	x	2.1	1.0	x	x	2.9	2.0	
3	▲9.9	▲8.7	x	x	▲13.1	▲14.1	x	x	▲7.5	▲8.1	
4	8.0	9.6	x	x	4.3	6.9	x	x	9.1	8.3	
5	5.6	7.2	x	x	3.3	2.1	x	x	5.9	5.5	
6	1.5	2.2	x	x	▲1.3	▲2.4	x	x	1.3	1.0	
7	3.9	3.7	x	x	1.3	▲0.1	x	x	3.2	3.1	
8	3.9	3.9	x	x	0.7	▲0.5	x	x	1.7	3.4	
9	1.8	1.3	x	x	3.6	2.1	x	x	2.0	2.7	
10	3.3	3.3	x	x	3.8	2.2	x	x	4.2	4.5	
11	0.6	0.6	x	x	▲1.0	▲2.2	x	x	0.7	0.8	
12	2.7	2.4	x	x	0.8	▲1.0	x	x	0.5	0.4	
平成 28 年 1月	5.6	4.1	x	x	3.3	1.9	x	x	4.9	4.1	

注:前年(度、同期、同月)比増減率は、ギャップを調整するリンク係数(付表参照)で処理した数値で計算している。

Note:The percentage change from the same month/term of the previous year is calculated using the linked coefficient to adjust for discrepancies. See Appendix.

(つづく)

横浜		川崎		相模原		新潟		静岡		Year and Month	
Yokohama	既存店 Adjusted	Kawasaki	既存店 Adjusted	Sagamihara	既存店 Adjusted	Niigata	既存店 Adjusted	Shizuoka	既存店 Adjusted		
▲1.0	▲0.4	▲2.0	▲2.5	1.5	▲3.3	3.6	▲0.5	▲0.9	▲1.1	C.Y.	2013
1.0	2.1	1.0	▲0.2	1.6	0.1	1.2	▲1.6	1.1	0.0		2014
0.0	0.0	2.3	▲0.2	▲0.3	▲0.7	2.4	▲0.2	▲2.9	▲1.7		2015
▲2.2	▲2.6	▲2.4	▲3.3	0.7	▲3.0	▲0.9	0.8	▲0.6	▲0.8	F.Y.	2012
1.2	2.2	▲0.8	▲0.9	1.9	▲2.0	6.2	▲0.0	0.5	▲0.1		2013
▲1.9	▲0.9	0.4	▲1.8	▲0.0	▲1.3	▲2.3	▲3.8	▲2.7	▲3.4		2014
0.8	1.7	1.9	▲0.7	0.1	▲0.2	▲0.8	▲1.3	▲1.0	▲1.3	Q4	2014
▲5.1	▲4.7	0.6	▲3.7	▲3.1	▲4.2	▲4.6	▲5.5	▲8.2	▲8.2	Q1	2015
3.6	3.6	9.7	4.4	2.6	2.3	6.1	3.8	1.5	3.0	Q2	
2.0	1.7	1.5	▲0.7	0.1	0.0	4.6	1.4	▲2.3	▲0.3	Q3	
0.1	▲0.2	▲1.9	▲0.5	▲0.8	▲0.8	4.1	0.2	▲1.7	▲0.1	Q4	
1.4	2.3	3.1	▲0.3	0.5	0.1	1.1	1.1	▲0.7	▲0.7	Nov.	2014
0.4	1.0	2.8	▲1.4	▲0.6	▲0.8	▲2.4	▲2.4	▲0.4	▲0.4	Dec.	
▲0.6	0.0	4.9	0.7	▲0.6	▲0.7	▲0.8	▲1.8	▲1.2	▲1.2	Jan.	2015
1.4	2.2	5.4	1.0	4.2	2.4	5.4	▲0.4	▲1.5	▲1.5	Feb.	
▲13.7	▲13.7	▲6.7	▲11.0	▲10.6	▲12.0	▲11.7	▲12.6	▲18.6	▲18.6	Mar.	
8.1	8.5	14.6	7.9	8.3	6.5	6.8	5.5	8.4	8.4	Apr.	
3.4	3.7	15.8	8.1	3.6	1.8	8.2	5.3	1.6	3.9	May	
▲0.2	▲0.8	▲1.0	▲2.8	▲3.3	▲1.1	3.3	0.6	▲4.8	▲2.7	Jun.	
3.7	2.9	1.0	▲0.5	▲0.4	▲0.6	4.3	1.6	▲0.4	1.3	Jul.	
1.1	1.1	1.8	▲0.8	0.6	0.8	4.0	1.0	▲2.1	0.4	Aug.	
1.2	0.9	1.9	▲0.8	0.2	0.0	5.5	1.5	▲4.8	▲3.0	Sep.	
2.7	2.0	4.3	1.4	1.6	1.5	5.1	0.9	2.6	4.7	Oct.	
▲2.0	▲2.2	▲4.1	▲1.0	▲2.4	▲2.5	1.0	▲2.8	▲4.1	▲2.5	Nov.	
▲0.1	▲0.2	▲4.8	▲1.6	▲1.4	▲1.3	5.9	2.2	▲2.9	▲1.5	Dec.	
▲0.0	0.5	▲4.1	0.9	0.3	0.3	3.2	0.3	0.1	0.1	Jan.	2016
2.0	2.0	x	x	x	x	x	x	x	x	C.Y.	2013
2.5	2.5	x	x	x	x	x	x	x	x		2014
▲0.0	▲0.0	x	x	x	x	x	x	x	x		2015
▲0.4	▲0.4	x	x	x	x	x	x	x	x	F.Y.	2012
4.8	4.8	x	x	x	x	x	x	x	x		2013
▲2.0	▲2.0	x	x	x	x	x	x	x	x		2014
1.7	1.7	x	x	x	x	x	x	x	x	Q4	2014
▲6.5	▲6.5	x	x	x	x	x	x	x	x	Q1	2015
4.9	4.9	x	x	x	x	x	x	x	x	Q2	
3.2	3.2	x	x	x	x	x	x	x	x	Q3	
▲0.5	▲0.5	x	x	x	x	x	x	x	x	Q4	
2.6	2.6	x	x	x	x	x	x	x	x	Nov.	2014
1.2	1.2	x	x	x	x	x	x	x	x	Dec.	
▲0.7	▲0.7	x	x	x	x	x	x	x	x	Jan.	2015
4.5	4.5	x	x	x	x	x	x	x	x	Feb.	
▲18.3	▲18.3	x	x	x	x	x	x	x	x	Mar.	
11.4	11.4	x	x	x	x	x	x	x	x	Apr.	
4.4	4.4	x	x	x	x	x	x	x	x	May	
▲0.1	▲0.1	x	x	x	x	x	x	x	x	Jun.	
5.6	5.6	x	x	x	x	x	x	x	x	Jul.	
2.1	2.1	x	x	x	x	x	x	x	x	Aug.	
1.2	1.2	x	x	x	x	x	x	x	x	Sep.	
2.4	2.4	x	x	x	x	x	x	x	x	Oct.	
▲3.7	▲3.7	x	x	x	x	x	x	x	x	Nov.	
0.0	0.0	x	x	x	x	x	x	x	x	Dec.	
▲0.6	▲0.6	x	x	x	x	x	x	x	x	Jan.	2016
▲3.7	▲2.5	x	x	x	x	x	x	x	x	C.Y.	2013
▲0.4	1.7	x	x	x	x	x	x	x	x		2014
0.1	0.0	x	x	x	x	x	x	x	x		2015
▲3.8	▲4.6	x	x	x	x	x	x	x	x	F.Y.	2012
▲2.0	▲0.2	x	x	x	x	x	x	x	x		2013
▲1.7	0.1	x	x	x	x	x	x	x	x		2014
▲0.1	1.6	x	x	x	x	x	x	x	x	Q4	2014
▲3.7	▲2.8	x	x	x	x	x	x	x	x	Q1	2015
2.5	2.5	x	x	x	x	x	x	x	x	Q2	
1.1	0.4	x	x	x	x	x	x	x	x	Q3	
0.6	0.2	x	x	x	x	x	x	x	x	Q4	
0.2	2.0	x	x	x	x	x	x	x	x	Nov.	2014
▲0.4	0.7	x	x	x	x	x	x	x	x	Dec.	
▲0.6	0.7	x	x	x	x	x	x	x	x	Jan.	2015
▲1.1	0.2	x	x	x	x	x	x	x	x	Feb.	
▲8.7	▲8.4	x	x	x	x	x	x	x	x	Mar.	
5.2	6.0	x	x	x	x	x	x	x	x	Apr.	
2.6	3.2	x	x	x	x	x	x	x	x	May	
▲0.3	▲1.4	x	x	x	x	x	x	x	x	Jun.	
1.7	0.3	x	x	x	x	x	x	x	x	Jul.	
0.5	0.3	x	x	x	x	x	x	x	x	Aug.	
1.2	0.7	x	x	x	x	x	x	x	x	Sep.	
3.0	1.7	x	x	x	x	x	x	x	x	Oct.	
▲0.5	▲0.7	x	x	x	x	x	x	x	x	Nov.	
▲0.5	▲0.4	x	x	x	x	x	x	x	x	Dec.	
0.4	1.6	x	x	x	x	x	x	x	x	Jan.	2016

Total (%)

Department stores (%)

Supermarkets (%)

第7表 (2) 百貨店・スーパー東京特別区・政令指定都市別販売額前年(度、同期、同月)比増減率

Table 7 (2) Percentage change from the same month/term of the previous year of Department stores and supermarkets sales value by Special ward of Tokyo and ordinance-designated city

(つづき)

	年 月	浜 松		名古屋		京 都		大 阪		堺	
		Hamamatsu	既存店 Adjusted	Nagoya	既存店 Adjusted	Kyoto	既存店 Adjusted	Osaka	既存店 Adjusted	Sakai	既存店 Adjusted
合	平成 25 年	0.2	▲0.7	1.8	2.5	▲0.2	▲0.6	6.6	5.0	▲1.6	▲1.6
	26	0.4	▲0.6	3.7	3.3	2.0	1.9	6.0	4.3	0.1	▲1.5
	27	▲1.9	1.3	2.2	0.1	1.2	▲0.3	4.5	2.6	▲0.9	▲1.3
	平成 24 年度	0.2	1.2	▲0.9	▲0.5	▲0.5	▲2.1	2.8	1.2	▲1.3	▲1.3
	25	2.4	0.7	5.2	5.9	2.0	2.1	8.8	6.9	▲0.3	▲0.5
	26	▲3.7	▲3.7	▲1.0	▲2.1	▲1.6	▲2.0	1.1	▲0.3	▲1.6	▲3.4
	平成 26 年 10~12月	▲1.3	▲1.3	2.2	0.6	1.6	1.1	3.9	2.7	0.1	▲1.8
	平成 27 年 1~3月	▲9.4	▲7.1	▲5.3	▲7.6	▲5.5	▲6.1	▲4.3	▲5.5	▲3.9	▲5.2
	4~6月	2.5	5.4	8.7	5.3	7.4	5.2	10.3	8.4	1.4	1.4
	7~9月	1.0	5.0	5.1	3.1	2.8	0.8	8.0	5.6	0.7	0.7
	10~12月	▲1.1	3.0	1.6	0.8	1.1	▲0.2	5.1	3.0	▲1.8	▲1.9
	計	平成 26 年 11月	▲1.4	▲1.4	3.1	0.8	2.3	1.9	5.0	3.9	0.5
12		▲2.2	▲2.2	2.5	0.4	▲0.0	0.4	3.7	2.8	▲0.5	▲2.3
平成 27 年 1月		▲1.5	▲1.5	1.9	▲0.1	▲1.0	▲1.0	4.3	3.2	0.0	▲1.9
2		▲5.2	▲1.8	1.9	▲0.5	1.9	1.3	3.5	2.5	1.1	▲1.0
3		▲19.4	▲16.4	▲16.4	▲19.0	▲14.4	▲15.5	▲16.7	▲18.0	▲11.3	▲11.3
4		7.9	10.0	16.4	12.3	13.1	11.2	19.1	17.0	3.8	3.8
5		2.5	5.7	10.1	6.1	7.9	5.7	9.4	7.5	2.6	2.6
6		▲2.3	0.9	0.8	▲1.4	1.8	▲0.7	3.5	1.7	▲1.9	▲1.9
7		1.9	5.5	6.4	4.1	2.3	2.3	6.4	4.0	0.6	0.5
8		2.7	5.9	4.5	2.7	2.1	0.0	10.1	7.8	0.9	0.9
9		▲1.6	3.5	4.3	2.3	2.0	0.0	7.8	5.3	0.7	0.6
10		3.0	7.2	5.1	3.0	4.1	2.7	10.5	7.8	0.5	0.4
11	▲4.5	▲0.5	▲1.4	▲1.6	▲1.5	▲2.8	2.8	0.6	▲3.0	▲3.1	
12	▲1.5	2.5	1.5	1.2	0.9	▲0.2	3.3	1.7	▲2.5	▲2.6	
平成 28 年 1月	0.5	4.1	▲0.0	▲0.7	1.8	0.3	1.2	▲0.9	▲0.5	▲0.7	
百貨店	平成 25 年	x	x	4.6	4.6	0.2	0.2	7.5	7.5	x	x
	26	x	x	5.4	5.4	1.2	2.3	5.4	5.4	x	x
	27	x	x	0.1	0.1	▲1.4	1.1	2.1	2.1	x	x
	平成 24 年度	x	x	0.2	0.2	▲0.2	▲0.2	2.4	2.0	x	x
	25	x	x	9.3	9.3	2.8	2.8	9.7	9.7	x	x
	26	x	x	▲2.2	▲2.2	▲3.9	▲2.1	▲0.9	▲0.9	x	x
	平成 26 年 10~12月	x	x	1.5	1.5	▲1.5	2.2	2.4	2.4	x	x
	平成 27 年 1~3月	x	x	▲9.6	▲9.6	▲9.2	▲6.3	▲8.0	▲8.0	x	x
	4~6月	x	x	8.1	8.1	4.5	8.4	8.7	8.7	x	x
	7~9月	x	x	4.1	4.1	▲0.6	2.9	5.9	5.9	x	x
	10~12月	x	x	0.3	0.3	0.9	0.9	3.5	3.5	x	x
	平成 26 年 11月	x	x	1.8	1.8	▲0.4	3.3	3.7	3.7	x	x
12	x	x	1.8	1.8	▲2.2	1.5	2.4	2.4	x	x	
平成 27 年 1月	x	x	0.1	0.1	▲4.0	▲0.8	2.5	2.5	x	x	
2	x	x	0.1	0.1	▲0.5	3.0	1.0	1.0	x	x	
3	x	x	▲22.9	▲22.9	▲19.1	▲16.9	▲22.1	▲22.1	x	x	
4	x	x	19.5	19.5	11.8	16.2	19.1	19.1	x	x	
5	x	x	8.1	8.1	4.4	8.4	6.9	6.9	x	x	
6	x	x	▲1.3	▲1.3	▲1.8	1.6	1.5	1.5	x	x	
7	x	x	6.1	6.1	1.9	5.0	4.0	4.0	x	x	
8	x	x	2.7	2.7	▲2.0	1.7	8.6	8.6	x	x	
9	x	x	3.1	3.1	▲2.1	1.6	5.7	5.7	x	x	
10	x	x	3.3	3.3	5.4	5.4	9.0	9.0	x	x	
11	x	x	▲3.0	▲3.0	▲2.3	▲2.3	0.5	0.5	x	x	
12	x	x	0.7	0.7	0.4	0.4	2.2	2.2	x	x	
平成 28 年 1月	x	x	▲2.8	▲2.8	0.1	0.1	▲2.5	▲2.5	x	x	
スーパー	平成 25 年	x	x	▲2.0	▲0.4	▲0.9	▲1.9	4.2	▲1.8	x	x
	26	x	x	1.3	0.2	3.3	1.1	7.7	1.2	x	x
	27	x	x	5.2	0.1	5.7	▲2.7	10.9	4.0	x	x
	平成 24 年度	x	x	▲2.3	▲1.3	▲1.1	▲5.6	3.9	▲1.2	x	x
	25	x	x	▲0.2	1.1	0.7	0.9	6.2	▲0.9	x	x
	26	x	x	0.8	▲1.9	2.6	▲1.7	6.8	1.4	x	x
	平成 26 年 10~12月	x	x	3.5	▲0.7	7.5	▲1.0	8.6	3.8	x	x
	平成 27 年 1~3月	x	x	1.7	▲4.4	1.7	▲5.7	6.9	2.3	x	x
	4~6月	x	x	9.6	1.6	12.3	0.1	14.4	7.5	x	x
	7~9月	x	x	6.5	1.5	8.6	▲2.8	13.5	4.7	x	x
	10~12月	x	x	3.5	1.7	1.1	▲2.2	9.1	1.6	x	x
	平成 26 年 11月	x	x	4.9	▲0.7	7.7	▲0.9	9.1	4.4	x	x
12	x	x	3.7	▲2.1	4.7	▲1.9	7.7	3.8	x	x	
平成 27 年 1月	x	x	4.7	▲0.5	5.1	▲1.3	9.8	5.5	x	x	
2	x	x	4.4	▲1.2	6.1	▲1.7	10.6	6.5	x	x	
3	x	x	▲3.8	▲11.2	▲4.7	▲12.6	1.4	▲3.9	x	x	
4	x	x	12.5	3.3	15.3	3.6	19.1	11.8	x	x	
5	x	x	13.0	3.4	13.9	1.3	15.7	9.0	x	x	
6	x	x	3.7	▲1.6	7.9	▲4.5	8.9	2.3	x	x	
7	x	x	6.5	0.7	8.1	▲3.0	12.8	4.1	x	x	
8	x	x	6.9	2.7	8.8	▲2.7	14.3	5.8	x	x	
9	x	x	5.9	1.1	9.1	▲2.6	13.5	4.2	x	x	
10	x	x	7.5	2.5	2.0	▲1.7	14.4	4.6	x	x	
11	x	x	0.8	0.5	▲0.2	▲3.6	8.6	0.9	x	x	
12	x	x	2.6	2.2	1.5	▲1.5	5.5	▲0.2	x	x	
平成 28 年 1月	x	x	4.0	2.3	4.9	0.7	11.7	4.2	x	x	

注1:平成25年4月分から政令指定都市に「熊本」を追加し、平成24年4月分まで遡及した。

注2:前年(度、同期、同月)比増減率は、ギャップを調整するリンク係数(付表参照)で処理した数値で計算している。

神戸		岡山		広島		福岡		北九州		熊本		Year and Month			
Kobe	既存店 Adjusted	Okayama	既存店 Adjusted	Hiroshima	既存店 Adjusted	Fukuoka	既存店 Adjusted	Kitakyusyu	既存店 Adjusted	Kumamoto	既存店 Adjusted				
▲0.7	▲0.6	▲0.2	▲0.2	0.3	1.0	1.8	1.3	▲0.8	▲2.3	-	-	C.Y.	2013	Total (%)	
2.1	1.4	1.0	0.7	2.2	1.3	3.3	3.5	▲1.3	▲1.4	3.1	1.5		2014		
0.3	1.1	2.0	▲0.7	0.1	▲0.2	1.6	1.8	▲1.8	▲0.1	▲4.0	4.6		2015		
▲2.6	▲0.2	0.1	▲0.5	▲1.8	0.5	▲0.0	▲0.9	▲0.4	▲2.7	-	-	F.Y.	2012		
2.2	1.1	2.0	2.0	2.8	2.7	3.9	3.5	▲0.1	▲0.8	2.3	0.9		2013		
▲1.6	▲1.7	▲2.4	▲3.1	▲1.0	▲1.9	▲0.5	▲0.2	▲3.5	▲3.7	0.6	0.2		2014		
1.6	1.2	▲0.3	▲0.0	2.0	1.1	3.8	4.1	▲0.3	▲1.1	3.5	2.2	Q4	2014		
▲5.5	▲4.7	▲5.6	▲7.5	▲4.7	▲5.1	▲4.8	▲4.6	▲5.9	▲6.2	▲2.1	1.2	Q1	2015		
5.4	6.2	6.4	4.0	4.9	4.4	6.6	6.6	3.7	4.2	▲2.0	8.7	Q2			
3.0	4.0	4.3	1.9	1.6	1.3	5.3	5.3	1.2	2.5	▲4.3	5.4	Q3			
▲0.7	▲0.0	3.5	▲0.5	▲0.7	▲0.9	0.4	0.9	▲4.9	▲0.3	▲6.9	3.9	Q4			
2.0	1.5	▲1.0	1.3	2.7	1.9	4.9	5.4	0.3	▲0.5	4.7	3.3	Nov.	2014		
0.8	0.5	0.3	▲2.5	0.6	0.3	2.1	2.4	▲0.7	▲1.5	3.8	3.0	Dec.			
0.2	1.1	0.1	▲1.8	▲0.2	▲0.7	0.0	0.3	▲0.7	▲1.7	4.7	3.8	Jan.	2015		
1.1	2.1	1.4	▲0.9	2.1	1.6	2.1	2.2	▲1.5	▲1.4	18.2	17.6	Feb.			
▲14.9	▲14.2	▲15.4	▲17.1	▲13.6	▲13.9	▲13.8	▲13.7	▲13.6	▲13.6	▲21.8	▲13.5	Mar.			
11.7	12.6	11.7	9.0	10.6	10.1	13.7	13.7	9.9	10.5	3.9	14.8	Apr.			
6.8	7.7	6.9	4.4	5.9	5.5	6.5	6.5	3.1	3.6	▲1.7	8.5	May			
▲1.4	▲0.6	1.5	▲0.6	▲1.2	▲1.6	0.4	0.3	▲1.1	▲0.7	▲7.6	3.4	Jun.			
3.1	3.7	3.8	1.6	2.4	1.6	5.7	5.0	▲3.1	▲3.3	▲3.2	5.3	Jul.			
3.0	4.5	5.0	3.0	1.5	1.4	3.4	3.6	▲0.1	0.4	▲6.3	3.5	Aug.			
3.0	3.8	4.2	1.0	0.6	0.8	6.6	7.6	0.3	4.0	▲3.5	7.6	Sep.			
2.4	3.0	6.9	0.8	1.4	1.3	4.3	4.7	▲1.4	3.4	▲2.6	8.6	Oct.			
▲2.3	▲1.5	3.1	▲3.0	▲2.7	▲2.8	▲2.9	▲2.5	▲8.1	▲4.0	▲10.3	▲0.8	Nov.			
▲1.7	▲1.0	1.3	0.5	▲0.7	▲1.0	0.3	0.9	▲4.8	0.0	▲7.2	4.2	Dec.			
1.1	0.7	3.7	2.5	0.7	0.2	0.8	0.7	▲6.0	▲1.3	▲11.1	2.5	Jan.	2016		
▲1.4	0.5	x	x	x	x	2.2	2.2	x	x	-	-	C.Y.	2013		Departmentstores (%)
3.1	3.1	x	x	x	x	4.5	4.5	x	x	x	x		2014		
0.2	0.2	x	x	x	x	1.7	1.7	x	x	x	x		2015		
▲3.9	1.9	x	x	x	x	▲0.0	▲0.0	x	x	-	-	F.Y.	2012		
2.9	2.9	x	x	x	x	5.0	5.0	x	x	x	x		2013		
▲2.0	▲2.0	x	x	x	x	▲0.4	▲0.4	x	x	x	x		2014		
1.8	1.8	x	x	x	x	4.4	4.4	x	x	x	x	Q4	2014		
▲6.9	▲6.9	x	x	x	x	▲5.7	▲5.7	x	x	x	x	Q1	2015		
5.6	5.6	x	x	x	x	6.9	6.9	x	x	x	x	Q2			
4.6	4.6	x	x	x	x	5.8	5.8	x	x	x	x	Q3			
▲0.9	▲0.9	x	x	x	x	1.3	1.3	x	x	x	x	Q4			
1.8	1.8	x	x	x	x	6.1	6.1	x	x	x	x	Nov.	2014		
1.2	1.2	x	x	x	x	2.7	2.7	x	x	x	x	Dec.			
0.6	0.6	x	x	x	x	▲0.6	▲0.6	x	x	x	x	Jan.	2015		
2.4	2.4	x	x	x	x	1.9	1.9	x	x	x	x	Feb.			
▲18.8	▲18.8	x	x	x	x	▲15.4	▲15.4	x	x	x	x	Mar.			
13.0	13.0	x	x	x	x	14.9	14.9	x	x	x	x	Apr.			
6.6	6.6	x	x	x	x	7.0	7.0	x	x	x	x	May			
▲1.5	▲1.5	x	x	x	x	▲0.3	▲0.3	x	x	x	x	Jun.			
4.6	4.6	x	x	x	x	5.9	5.9	x	x	x	x	Jul.			
5.3	5.3	x	x	x	x	2.5	2.5	x	x	x	x	Aug.			
3.8	3.8	x	x	x	x	9.1	9.1	x	x	x	x	Sep.			
3.2	3.2	x	x	x	x	6.1	6.1	x	x	x	x	Oct.			
▲3.5	▲3.5	x	x	x	x	▲2.6	▲2.6	x	x	x	x	Nov.			
▲1.6	▲1.6	x	x	x	x	1.2	1.2	x	x	x	x	Dec.			
▲2.6	▲2.6	x	x	x	x	▲0.7	▲0.7	x	x	x	x	Jan.	2016		
0.0	▲1.7	x	x	x	x	0.9	▲0.6	x	x	-	-	C.Y.	2013	Supermarkets (%)	
1.1	▲0.3	x	x	x	x	0.9	1.2	x	x	x	x		2014		
0.4	2.1	x	x	x	x	0.8	1.9	x	x	x	x		2015		
▲1.3	▲2.1	x	x	x	x	▲0.1	▲2.6	x	x	-	-	F.Y.	2012		
1.6	▲0.7	x	x	x	x	1.7	0.3	x	x	x	x		2013		
▲1.2	▲1.5	x	x	x	x	▲0.6	0.2	x	x	x	x		2014		
1.4	0.6	x	x	x	x	2.5	3.4	x	x	x	x	Q4	2014		
▲4.0	▲2.3	x	x	x	x	▲2.6	▲2.0	x	x	x	x	Q1	2015		
5.2	6.8	x	x	x	x	6.1	6.0	x	x	x	x	Q2			
1.6	3.4	x	x	x	x	3.8	4.3	x	x	x	x	Q3			
▲0.8	1.0	x	x	x	x	▲3.4	▲0.2	x	x	x	x	Q4			
2.2	1.2	x	x	x	x	2.2	3.9	x	x	x	x	Nov.	2014		
0.4	▲0.3	x	x	x	x	0.7	1.5	x	x	x	x	Dec.			
▲0.2	1.8	x	x	x	x	1.6	2.7	x	x	x	x	Jan.	2015		
▲0.1	1.7	x	x	x	x	2.5	2.9	x	x	x	x	Feb.			
▲10.4	▲8.9	x	x	x	x	▲10.0	▲9.5	x	x	x	x	Mar.			
10.4	12.2	x	x	x	x	11.5	11.5	x	x	x	x	Apr.			
7.1	8.7	x	x	x	x	5.4	5.4	x	x	x	x	May			
▲1.3	0.2	x	x	x	x	1.8	1.4	x	x	x	x	Jun.			
1.2	2.6	x	x	x	x	4.3	2.8	x	x	x	x	Jul.			
1.4	3.8	x	x	x	x	6.0	6.1	x	x	x	x	Aug.			
2.3	3.7	x	x	x	x	0.9	4.0	x	x	x	x	Sep.			
1.6	2.8	x	x	x	x	▲0.0	1.5	x	x	x	x	Oct.			
▲1.3	0.7	x	x	x	x	▲5.2	▲2.0	x	x	x	x	Nov.			
▲2.4	▲0.3	x	x	x	x	▲4.5	▲0.2	x	x	x	x	Dec.			
4.9	4.4	x	x	x	x	2.6	5.2	x	x	x	x	Jan.	2016		

Note 1 : "Kumamoto" was added to the ordinance-designated cities from April,2013. Figures were revised from April, 2012.

Note 2: The percentage change from the same month/term of the previous year is calculated using the linked coefficient to adjust for discrepancies. See Appendix.

第8表 百貨店・スーパー都道府県別販売額及び前年同月比増減率

Table 8 Departmentstores and supermarkets sales value and the percentage change from the same month of the previous year by prefecture

(単位：百万円、%) (million yen)

都道府県 Prefectures	合 計								
	Total	前年同月比		百貨店 Departmentstores			ス ー パ ー Supermarkets		
		増減率 percentage change from the same month of the previous year	既存店 Adjusted	増減率 percentage change from the same month of the previous year	既存店 Adjusted	増減率 percentage change from the same month of the previous year	既存店 Adjusted		
北海道 Hokkaido	80,744	5.1	2.4	18,533	▲0.1	▲0.1	62,211	6.4	3.1
青森 Aomori	14,284	3.2	1.7	3,365	▲1.9	▲1.9	10,919	4.6	2.9
岩手 Iwate	11,317	4.0	1.9	2,795	▲1.6	▲1.6	8,521	5.7	3.1
宮城 Miyagi	36,676	3.9	2.3	x	x	x	x	x	x
秋田 Akita	10,140	4.0	2.9	x	x	x	x	x	x
山形 Yamagata	12,806	3.4	2.8	x	x	x	x	x	x
福島 Fukushima	21,538	4.2	2.5	3,007	▲0.7	▲0.7	18,531	5.0	3.1
茨城 Ibaraki	22,751	2.8	2.5	x	x	x	x	x	x
栃木 Tochigi	22,334	4.0	2.1	x	x	x	x	x	x
群馬 Gunma	20,637	5.3	3.4	x	x	x	x	x	x
埼玉 Saitama	86,999	3.0	1.4	20,656	▲2.7	▲1.3	66,343	4.6	2.3
千葉 Chiba	77,201	3.0	1.0	19,986	▲3.0	▲2.6	57,215	4.9	2.3
東京 Tokyo	265,611	1.1	0.8	168,733	▲0.6	▲0.6	96,878	3.9	3.6
神奈川 Kanagawa	124,142	0.1	0.5	43,315	▲4.1	▲1.5	80,826	2.3	1.6
新潟 Niigata	29,165	3.8	1.6	x	x	x	x	x	x
富山 Toyama	11,038	0.7	▲3.7	x	x	x	x	x	x
石川 Ishikawa	14,966	0.6	▲2.8	x	x	x	x	x	x
福井 Fukui	7,209	0.5	▲0.8	x	x	x	x	x	x
山梨 Yamanashi	7,888	0.9	▲0.2	x	x	x	x	x	x
長野 Nagano	18,831	2.0	3.3	2,815	▲6.0	▲6.0	16,016	3.5	5.2
岐阜 Gifu	24,922	5.9	0.1	x	x	x	x	x	x
静岡 Shizuoka	37,052	2.4	1.8	7,525	▲0.8	▲0.8	29,527	3.1	2.5
愛知 Aichi	126,579	1.5	▲0.4	41,008	▲2.9	▲2.9	85,571	3.7	0.8
三重 Mie	23,482	2.0	0.9	x	x	x	x	x	x
滋賀 Shiga	24,627	1.6	1.3	x	x	x	x	x	x
京都 Kyoto	43,401	1.0	0.3	20,807	0.1	0.1	22,594	1.8	0.5
大阪 Osaka	152,439	1.7	▲0.3	79,097	▲2.6	▲2.6	73,342	6.4	2.3
兵庫 Hyogo	73,754	1.5	1.1	24,243	▲2.1	▲2.1	49,511	3.2	2.7
奈良 Nara	19,694	2.7	▲0.5	x	x	x	x	x	x
和歌山 Wakayama	11,798	2.0	0.8	x	x	x	x	x	x
鳥取 Tottori	4,991	0.8	0.8	1,600	▲1.4	▲1.4	3,391	1.9	1.9
島根 Shimane	4,479	0.4	2.7	x	x	x	x	x	x
岡山 Okayama	24,023	4.6	2.9	x	x	x	x	x	x
広島 Hiroshima	37,733	3.6	0.3	14,589	▲1.6	▲1.6	23,145	6.8	1.6
山口 Yamaguchi	13,486	1.5	0.6	x	x	x	x	x	x
徳島 Tokushima	6,526	4.5	1.7	x	x	x	x	x	x
香川 Kagawa	12,895	4.3	2.9	x	x	x	x	x	x
愛媛 Ehime	18,104	3.4	2.3	x	x	x	x	x	x
高知 Kochi	6,172	0.6	0.6	x	x	x	x	x	x
福岡 Fukuoka	57,703	0.5	1.1	27,232	▲2.2	▲2.2	30,471	2.4	4.3
佐賀 Saga	5,697	11.0	3.4	x	x	x	x	x	x
長崎 Nagasaki	9,257	▲0.7	0.6	x	x	x	x	x	x
熊本 Kumamoto	13,515	▲5.3	2.5	x	x	x	x	x	x
大分 Oita	9,335	▲0.2	▲1.9	x	x	x	x	x	x
宮崎 Miyazaki	5,920	▲1.5	0.8	x	x	x	x	x	x
鹿児島 Kagoshima	12,372	1.0	▲0.8	x	x	x	x	x	x
沖縄 Okinawa	15,255	11.2	7.4	x	x	x	x	x	x

注：前年(度、同期、同月)比増減率は、ギャップを調整するリンク係数(付表参照)で処理した数値で計算している。

Note: The percentage change from the same month/term of the previous year is calculated using the linked coefficient to adjust for discrepancies. Refer to the Appendix table.

第9表 コンビニエンスストア商品別販売額等及び前年（度・同期・同月）比増減率
Table 9 Sales value of convenience stores and percentage change from the same month/term of the previous year

年月	合計 Total	商品販売額 Sales of Goods			サービス売上高 Sales of Services	店舗数 (店) Number of Establishments	Year and Month	
		ファーストフード及び日配食品 Fast foods & Dailyfoods	加工食品 Processed Foods	非食品 Non-Foods				
平成25年	9,872,416	9,391,379	3,486,914	2,651,824	3,252,641	481,037	C.Y. 2013	
26	10,423,230	9,890,455	3,807,614	2,774,280	3,308,561	532,775	2014	
27	10,993,764	10,392,941	4,088,378	2,933,914	3,370,649	600,823	2015	
平成24年度	9,542,262	9,102,215	3,268,345	2,605,518	3,228,352	440,047	F.Y. 2012	
25	10,017,783	9,518,970	3,559,910	2,668,845	3,290,215	498,813	2013	
26	10,543,793	9,996,488	3,887,897	2,812,415	3,296,176	547,305	2014	
平成26年 10~12月	2,681,196	2,544,110	984,206	704,764	855,140	137,086	Q4 2014	
平成27年 1~3月	2,534,295	2,388,082	932,675	663,393	792,014	146,213	Q1 2015	
4~6	2,721,880	2,573,467	1,003,388	729,473	840,606	148,413	Q2	
7~9	2,918,201	2,762,772	1,097,462	792,972	872,338	155,429	Q3	
10~12	2,819,388	2,668,620	1,054,853	748,076	865,691	150,768	Q4	
平成26年 11月	862,768	821,945	315,727	233,036	273,182	40,823	Nov. 2014	
12	924,887	872,580	340,854	234,696	297,030	52,307	Dec.	
平成27年 1月	843,651	796,524	306,878	221,755	267,891	47,127	Jan. 2015	
2	785,223	742,498	290,745	205,381	246,372	42,725	Feb.	
3	905,421	849,060	335,052	236,257	277,751	56,361	Mar.	
4	879,170	832,789	323,606	233,039	276,144	46,381	Apr.	
5	934,411	883,878	343,407	255,394	285,077	50,533	May	
6	908,299	856,800	336,375	241,040	279,385	51,499	Jun.	
7	1,003,209	947,458	372,364	276,044	299,050	55,751	Jul.	
8	996,075	944,948	379,332	272,907	292,709	51,127	Aug.	
9	918,917	870,366	345,766	244,021	280,579	48,551	Sep.	
10	948,444	900,820	356,562	253,639	290,619	47,624	Oct.	
11	899,172	854,422	335,206	242,658	276,558	44,750	Nov.	
12	971,772	913,378	363,085	251,779	298,514	58,394	Dec.	
平成28年 1月	884,869	835,337	329,762	235,433	270,142	49,532	Jan. 2016	
前年(度・同期・同月)比増減率								
平成25年	4.2	3.8	8.0	2.4	0.8	11.1	5.1	C.Y. 2013
26	5.6	5.3	9.2	4.6	1.7	10.8	5.0	2014
27	5.5	5.1	7.4	5.8	1.9	12.8	3.4	2015
平成24年度	3.3	3.2	6.7	2.2	0.6	5.9	5.8	F.Y. 2012
25	5.0	4.6	8.9	2.4	1.9	13.4	5.0	2013
26	5.3	5.0	9.2	5.4	0.2	9.7	4.8	2014
平成26年 10~12月	5.6	5.3	7.6	5.2	2.9	11.7	5.0	Q4 2014
平成27年 1~3月	5.0	4.6	9.4	6.1	▲1.5	11.0	4.8	Q1 2015
4~6	6.4	5.8	5.3	5.2	7.0	18.7	4.0	Q2
7~9	5.3	5.0	7.8	5.6	1.1	11.9	3.4	Q3
10~12	5.2	4.9	7.2	6.1	1.2	10.0	3.4	Q4
平成26年 11月	5.2	5.0	7.3	6.0	1.6	10.7	5.2	Nov. 2014
12	5.6	5.2	6.7	4.5	4.2	11.0	5.0	Dec.
平成27年 1月	6.2	5.9	8.8	5.5	2.9	11.5	4.7	Jan. 2015
2	5.1	5.4	8.2	4.9	2.6	1.6	4.6	Feb.
3	3.8	2.9	11.1	7.7	▲8.6	19.0	4.8	Mar.
4	8.4	7.9	4.0	5.2	15.5	18.0	4.5	Apr.
5	6.4	5.7	6.8	6.3	3.8	21.3	4.2	May
6	4.6	4.0	5.0	4.1	2.7	16.7	4.0	Jun.
7	5.3	4.9	8.0	5.0	1.1	14.1	3.9	Jul.
8	5.5	5.5	8.5	6.4	1.1	5.3	3.5	Aug.
9	5.1	4.5	6.9	5.4	1.0	16.9	3.4	Sep.
10	6.1	6.0	8.8	7.0	2.0	8.3	3.3	Oct.
11	4.2	4.0	6.2	4.1	1.2	9.6	3.0	Nov.
12	5.1	4.7	6.5	7.3	0.5	11.6	3.4	Dec.
平成28年 1月	4.9	4.9	7.5	6.2	0.8	5.1	3.5	Jan. 2016

注1：前年(度、同期、同月)比増減率は、ギャップを調整するリンク係数(付表参照)で処理した数値で計算している。

注2：平成27年7月分から既存店を廃止した。

注3：既存店の動向は、一般社団法人「日本フランチャイズチェーン協会」の「コンビニエンスストア統計調査月報」(<http://www.jfa-fc.or.jp/particle/320.html>)参照。

Note1:The percentage change from the same month/term of the previous year is calculated using the linked coefficient to adjust for discrepancies.Refer to the Appendix table.

Note2:From July,2015, "Adjusted" items are deleted above table.

Note3:The trends of "Adjusted" items refer to "Convenience store statistics investigation monthly report" (<http://www.jfa-fc.or.jp/particle/320.html>) issued by Association of general corporate judicial person Japan franchise chain (JFA:Japan Franchise Association)

第10表 コンビニエンスストア販売額指数

Table10 Indices of sales value of convenience stores (C.Y.2010 average =100)

(1) 商品別販売額原指数

(1) Original indices by goods and services

平成22年=100

年 月	合 計 Total	商品販売額				サービス売上高 Sales of Services	Year and Month
		Sales of Goods	ファーストフード及び日配食品 Fast foods & Dailyfoods	加工食品 Processed Foods	非食品 Non-Foods		
平成 25 年	117.2	116.6	123.1	105.6	120.3	129.1	C.Y. 2013
26	123.7	122.8	134.4	110.4	122.4	143.0	
27	130.5	129.1	144.3	116.8	124.7	161.2	
平成 26 年 10~12月	127.3	126.4	139.0	112.2	126.6	147.1	Q4 2014
平成 27 年 1~3月	120.3	118.6	131.7	105.6	117.2	157.0	Q1 2015
4~6	129.2	127.8	141.7	116.2	124.4	159.3	Q2
7~9	138.6	137.2	155.0	126.3	129.1	166.8	Q3
10~12	133.9	132.6	148.9	119.1	128.1	161.8	Q4
平成 26 年 11月	122.9	122.5	133.7	111.3	121.3	131.5	Nov. 2014
12	131.7	130.0	144.4	112.1	131.9	168.4	Dec.
平成 27 年 1月	120.2	118.7	130.0	105.9	118.9	151.8	Jan. 2015
2	111.8	110.7	123.2	98.1	109.4	137.6	Feb.
3	129.0	126.5	141.9	112.9	123.3	181.5	Mar.
4	125.2	124.1	137.1	111.3	122.6	149.4	Apr.
5	133.1	131.7	145.5	122.0	126.6	162.7	May
6	129.4	127.7	142.5	115.2	124.0	165.8	Jun.
7	142.9	141.2	157.7	131.9	132.8	179.5	Jul.
8	141.9	140.8	160.7	130.4	129.9	164.6	Aug.
9	130.9	129.7	146.5	116.6	124.6	156.3	Sep.
10	135.1	134.3	151.0	121.2	129.0	153.4	Oct.
11	128.1	127.3	142.0	115.9	122.8	144.1	Nov.
12	138.4	136.1	153.8	120.3	132.5	188.0	Dec.
平成 28 年 1月	126.0	124.5	139.7	112.5	119.9	159.5	Jan. 2016

— 商品販売額 133.1
 ... サービス売上高 160.6

平成22年=100

季節調整済指数の推移

Seasonal adjustment indices (C.Y.2010 average =100)

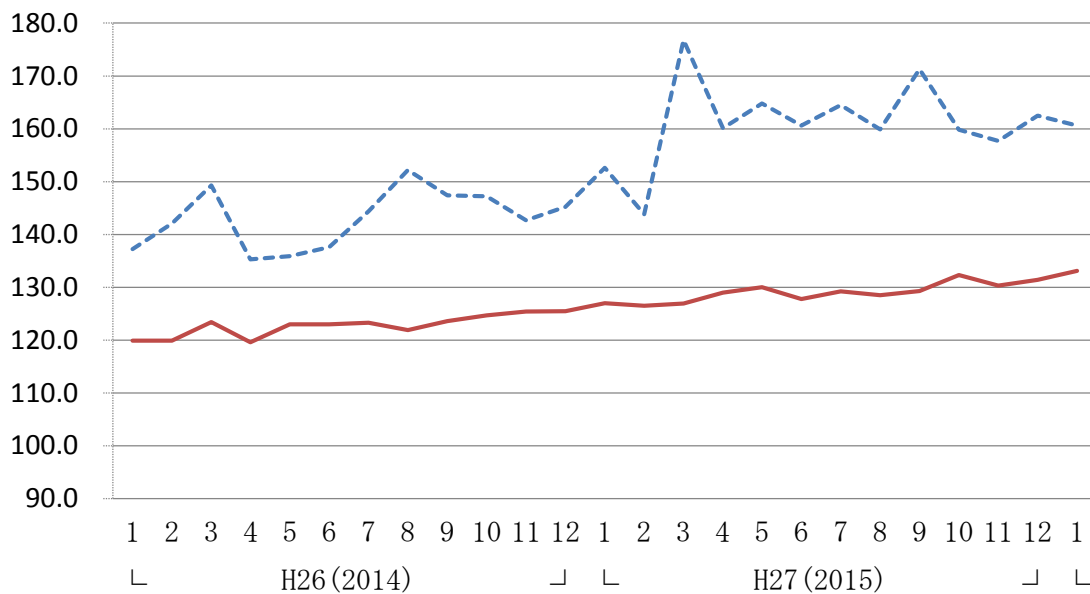

(2) 商品別季節調整済指数及び前期（月）比増減率

(2) Seasonal adjustment indices by goods and services and the percentage change from the previous month/term

	年 月	合 計 Total	商品販売額			サービス売上高 Sales of Services	Year and Month		
			Sales of Goods	ファーストフード 及び日配食品 Fast foods & Dailyfoods	加工食品 Processed Foods				非食品 Non-Foods
季節 調 整 済 指 数 (平成 22 年 Ⅱ 100)	平成 26 年 10～12月	126.0	125.2	137.6	112.2	124.1	145.0	Q4 2014	Seasonal adjustment indices (C.Y.2010 average=100)
	平成 27 年 1～3月	128.2	126.8	142.2	114.4	123.1	157.7	Q1 2015	
	4～6	130.3	128.9	142.6	117.0	126.1	161.8	Q2	
	7～9	130.8	129.0	144.8	116.5	124.0	165.2	Q3	
	10～12	132.5	131.3	147.4	119.1	125.6	160.0	Q4	
	平成 26 年 11月	126.1	125.4	137.9	112.7	123.3	142.7	Nov. 2014	
	12	126.3	125.5	137.9	112.3	124.6	145.2	Dec.	
	平成 27 年 1月	128.0	127.0	141.4	114.0	124.6	152.6	Jan. 2015	
	2	127.3	126.5	141.1	113.6	122.8	143.8	Feb.	
	3	129.2	126.9	144.0	115.5	121.8	176.8	Mar.	
	4	130.3	129.0	141.0	116.4	129.5	160.1	Apr.	
	5	131.5	130.0	144.8	119.5	124.7	164.8	May	
6	129.2	127.8	141.9	115.2	124.1	160.6	Jun.		
7	130.9	129.2	144.2	117.2	124.3	164.5	Jul.		
8	130.3	128.5	145.5	115.7	123.0	159.9	Aug.		
9	131.1	129.3	144.7	116.6	124.8	171.3	Sep.		
10	133.4	132.3	149.1	119.5	126.7	159.8	Oct.		
11	131.4	130.3	146.3	117.4	124.9	157.7	Nov.		
12	132.7	131.4	146.9	120.4	125.2	162.5	Dec.		
平成 28 年 1月	134.3	133.1	151.8	121.0	125.6	160.6	Jan. 2016		
前 期 (月) 比 増 減 率 (%)	平成 26 年 10～12月	1.5	1.9	2.5	1.8	1.1	▲2.0	Q4 2014	Percentage change from the previous month/term (%)
	平成 27 年 1～3月	1.7	1.3	3.3	2.0	▲0.8	8.8	Q1 2015	
	4～6	1.6	1.7	0.3	2.3	2.4	2.6	Q2	
	7～9	0.4	0.1	1.5	▲0.4	▲1.7	2.1	Q3	
	10～12	1.3	1.8	1.8	2.2	1.3	▲3.1	Q4	
	平成 26 年 11月	0.3	0.6	0.7	1.0	▲1.0	▲3.1	Nov. 2014	
	12	0.2	0.1	0.0	▲0.4	1.1	1.8	Dec.	
	平成 27 年 1月	1.3	1.2	2.5	1.5	0.0	5.1	Jan. 2015	
	2	▲0.5	▲0.4	▲0.2	▲0.4	▲1.4	▲5.8	Feb.	
	3	1.5	0.3	2.1	1.7	▲0.8	22.9	Mar.	
	4	0.9	1.7	▲2.1	0.8	6.3	▲9.4	Apr.	
	5	0.9	0.8	2.7	2.7	▲3.7	2.9	May	
6	▲1.7	▲1.7	▲2.0	▲3.6	▲0.5	▲2.5	Jun.		
7	1.3	1.1	1.6	1.7	0.2	2.4	Jul.		
8	▲0.5	▲0.5	0.9	▲1.3	▲1.0	▲2.8	Aug.		
9	0.6	0.6	▲0.5	0.8	1.5	7.1	Sep.		
10	1.8	2.3	3.0	2.5	1.5	▲6.7	Oct.		
11	▲1.5	▲1.5	▲1.9	▲1.8	▲1.4	▲1.3	Nov.		
12	1.0	0.8	0.4	2.6	0.2	3.0	Dec.		
平成 28 年 1月	1.2	1.3	3.3	0.5	0.3	▲1.2	Jan. 2016		

(3) 経済産業局別季節調整指数及び前期(月)比増減率

(3) Seasonal adjustment indices by regional bureaus of METI and the percentage change from the previous month/term

年 月		北海道 Hokkaido	東北 Tohoku	関東 Kanto	中部 Chubu	近畿 Kansai	中国 Chugoku	四国 Shikoku	九州・沖縄 Kyushu ・Okinawa	Year and Month		
季節調整指数 (平成22年100)	平成 26年 10~12月	118.5	131.5	124.5	127.7	126.9	127.5	132.8	129.6	Q4	2014	Seasonal adjustment indices (C.Y.2010 average=100)
	平成 27年 1~3月	120.1	134.9	126.6	129.8	128.8	129.8	133.6	131.1	Q1	2015	
	4~6	121.0	136.9	128.7	132.0	131.2	131.6	138.2	134.3	Q2		
	7~9	121.9	137.1	128.6	132.1	132.1	132.0	138.6	136.1	Q3		
	10~12	121.7	137.8	130.4	133.6	133.4	134.6	142.7	140.2	Q4		
	平成 26年 11月	118.7	131.8	124.4	128.0	126.6	127.9	133.5	130.2	Nov.	2014	
	12	118.7	131.5	125.0	128.1	127.1	127.8	132.9	129.6	Dec.		
	平成 27年 1月	120.3	134.1	126.7	129.7	128.7	129.8	129.2	131.1	Jan.	2015	
	2	118.7	133.1	126.0	129.2	127.5	128.9	135.3	130.1	Feb.		
	3	121.2	137.4	127.1	130.4	130.2	130.7	136.3	132.2	Mar.		
	4	122.6	138.0	128.6	132.3	130.7	131.0	137.8	133.9	Apr.		
	5	122.1	137.8	130.0	133.7	132.4	132.5	139.5	134.7	May		
6	118.3	134.9	127.6	130.1	130.6	131.3	137.2	134.3	Jun.			
7	122.2	139.2	129.1	132.2	131.7	131.7	137.3	135.1	Jul.			
8	121.3	135.0	127.7	132.1	132.4	131.9	138.1	135.8	Aug.			
9	122.3	137.1	129.0	132.1	132.1	132.4	140.4	137.5	Sep.			
10	122.6	139.4	131.3	134.4	134.2	135.7	143.2	140.1	Oct.			
11	121.2	137.0	129.3	132.7	132.2	133.7	142.4	138.4	Nov.			
12	121.2	137.1	130.5	133.7	133.9	134.5	142.4	142.2	Dec.			
平成 28年 1月	122.2	139.1	131.9	135.0	135.6	136.5	143.3	143.9	Jan.	2016		
前期(月)比増減率 (%)	平成 26年 10~12月	0.4	1.2	1.4	1.7	1.9	2.1	2.8	2.5	Q4	2014	Percentage change from the previous month/term (%)
	平成 27年 1~3月	1.4	2.6	1.7	1.6	1.5	1.8	0.6	1.2	Q1	2015	
	4~6	0.7	1.5	1.7	1.7	1.9	1.4	3.4	2.4	Q2		
	7~9	0.7	0.1	▲0.1	0.1	0.7	0.3	0.3	1.3	Q3		
	10~12	▲0.2	0.5	1.4	1.1	1.0	2.0	3.0	3.0	Q4		
	平成 26年 11月	0.5	0.4	0.2	0.9	▲0.2	0.9	1.1	1.0	Nov.	2014	
	12	0.0	▲0.2	0.5	0.1	0.4	▲0.1	▲0.4	▲0.5	Dec.		
	平成 27年 1月	1.3	2.0	1.4	1.2	1.3	1.6	▲2.8	1.2	Jan.	2015	
	2	▲1.3	▲0.7	▲0.6	▲0.4	▲0.9	▲0.7	4.7	▲0.8	Feb.		
	3	2.1	3.2	0.9	0.9	2.1	1.4	0.7	1.6	Mar.		
	4	1.2	0.4	1.2	1.5	0.4	0.2	1.1	1.3	Apr.		
	5	▲0.4	▲0.1	1.1	1.1	1.3	1.1	1.2	0.6	May		
6	▲3.1	▲2.1	▲1.8	▲2.7	▲1.4	▲0.9	▲1.6	▲0.3	Jun.			
7	3.3	3.2	1.2	1.6	0.8	0.3	0.1	0.6	Jul.			
8	▲0.7	▲3.0	▲1.1	▲0.1	0.5	0.2	0.6	0.5	Aug.			
9	0.8	1.6	1.0	0.0	▲0.2	0.4	1.7	1.3	Sep.			
10	0.2	1.7	1.8	1.7	1.6	2.5	2.0	1.9	Oct.			
11	▲1.1	▲1.7	▲1.5	▲1.3	▲1.5	▲1.5	▲0.6	▲1.2	Nov.			
12	0.0	0.1	0.9	0.8	1.3	0.6	0.0	2.7	Dec.			
平成 28年 1月	0.8	1.5	1.1	1.0	1.3	1.5	0.6	1.2	Jan.	2016		

第11表 コンビニエンスストア経済産業局別販売額等及び前年（度・同期・同月）比増減率

Table 11 Sales value of convenience stores by regional bureaus of METI and the percentage change from the same month/term of the previous year

年 月	北海道 Hokkaido		東北 Tohoku		関東 Kanto		中部 Chubu		近畿 Kansai		中国 Chugoku		四国 Shikoku		九州 Kyushu		沖縄 Okinawa		Year and Month	
	店舗数 Establishments	販売額 Sales value	店舗数 Establishments	販売額 Sales value	店舗数 Establishments	販売額 Sales value	店舗数 Establishments	販売額 Sales value	店舗数 Establishments	販売額 Sales value	店舗数 Establishments	販売額 Sales value	店舗数 Establishments	販売額 Sales value	店舗数 Establishments	販売額 Sales value	店舗数 Establishments	販売額 Sales value		
販売額 (百万円)	平成 25 年	507,299	2,815	709,517	3,623	4,455,379	21,491	1,040,587	5,786	1,426,759	7,473	519,750	2,659	228,385	1,363	889,577	4,529	95,163	495	C.Y. 2013
	26	524,763	2,873	742,130	3,786	4,706,393	22,445	1,099,589	6,125	1,522,555	7,945	550,984	2,810	247,683	1,513	927,269	4,703	101,864	525	2014
	27	541,974	2,886	781,438	3,885	4,944,407	23,148	1,158,243	6,299	1,615,576	8,225	583,503	2,880	266,150	1,604	992,887	5,024	109,586	554	2015
	平成 24 年度	498,629	2,754	689,977	3,461	4,319,674	20,809	994,855	5,506	1,377,112	7,175	501,374	2,544	217,203	1,242	943,438	4,915	F.Y. 2012
	25	511,472	2,820	717,461	3,659	4,518,736	21,786	1,058,207	5,890	1,451,572	7,522	528,254	2,701	234,090	1,411	901,366	4,528	96,625	503	2013
	26	528,434	2,869	749,985	3,803	4,761,336	22,711	1,111,480	6,212	1,542,516	8,022	558,046	2,818	250,903	1,591	937,584	4,726	103,509	531	2014
	平成 26 年 10~12月	134,320	2,873	190,130	3,786	1,207,016	22,445	282,517	6,125	394,154	7,945	142,572	2,810	63,954	1,513	240,312	4,703	26,221	525	Q4 2014
	平成 27 年 1~3月	123,860	2,869	178,594	3,803	1,141,509	22,711	268,796	6,212	371,548	8,022	134,925	2,818	60,918	1,591	228,707	4,726	25,438	531	Q1 2015
	4~6	133,344	2,854	193,884	3,832	1,229,659	22,856	287,241	6,248	400,261	8,068	143,523	2,843	65,887	1,562	241,116	4,764	26,965	539	Q2
	7~9	146,918	2,865	209,582	3,873	1,309,226	23,030	306,584	6,286	428,956	8,160	154,545	2,863	70,647	1,592	262,730	4,813	29,013	545	Q3
	10~12	137,852	2,886	199,378	3,885	1,264,013	23,148	295,622	6,299	414,811	8,225	150,510	2,880	68,698	1,604	260,334	5,024	28,170	554	Q4
	平成 26 年 11月	42,977	2,863	61,119	3,773	388,915	22,414	90,993	6,116	126,470	7,931	45,951	2,806	20,603	1,508	77,268	4,699	8,472	524	Nov. 2014
12	46,611	2,873	65,631	3,786	415,522	22,445	97,520	6,125	135,130	7,945	49,568	2,810	22,043	1,513	83,898	4,703	8,964	525	Dec.	
店舗数 (店)	平成 27 年 1月	41,895	2,872	59,621	3,789	379,072	22,511	89,339	6,154	123,439	7,966	45,032	2,803	19,794	1,444	76,953	4,692	8,506	527	Jan. 2015
	2	38,383	2,870	55,448	3,811	353,890	22,713	83,371	6,225	114,887	8,037	41,702	2,812	19,095	1,532	70,482	4,711	7,965	531	Feb.
	3	43,582	2,869	63,525	3,803	408,547	22,711	96,086	6,212	133,222	8,022	48,191	2,818	22,029	1,591	81,272	4,726	8,967	531	Mar.
	4	42,751	2,868	62,447	3,812	396,874	22,784	93,184	6,226	129,392	8,033	46,350	2,827	21,388	1,539	78,075	4,738	8,709	534	Apr.
	5	45,640	2,853	66,744	3,817	422,175	22,874	98,787	6,254	136,835	8,066	49,340	2,835	22,726	1,558	83,071	4,758	9,093	536	May
	6	44,953	2,854	64,693	3,832	410,610	22,856	95,270	6,248	134,034	8,068	47,833	2,843	21,773	1,562	79,970	4,764	9,163	539	Jun.
	7	50,422	2,867	71,994	3,864	452,819	22,941	105,300	6,280	147,166	8,107	52,665	2,850	23,761	1,569	89,366	4,772	9,716	542	Jul.
	8	50,372	2,873	71,859	3,880	443,702	23,061	105,085	6,319	147,031	8,185	53,200	2,868	24,602	1,592	90,295	4,811	9,929	546	Aug.
	9	46,124	2,865	65,729	3,873	412,705	23,030	96,199	6,286	134,759	8,160	48,680	2,863	22,284	1,592	83,069	4,813	9,368	545	Sep.
	10	46,431	2,876	67,334	3,872	425,943	23,072	99,486	6,286	140,317	8,166	50,312	2,869	23,113	1,598	86,024	4,819	9,484	547	Oct.
	11	43,878	2,883	63,598	3,883	404,208	23,112	94,352	6,289	132,006	8,205	48,062	2,876	21,965	1,603	82,050	4,828	9,053	550	Nov.
	12	47,543	2,886	68,446	3,885	433,862	23,148	101,784	6,299	142,488	8,225	52,136	2,880	23,620	1,604	92,260	5,024	9,633	554	Dec.
平成 28 年 1月	42,551	2,890	62,028	3,893	394,373	23,169	92,805	6,314	129,922	8,251	47,371	2,889	21,992	1,610	84,706	5,031	9,121	552	Jan. 2016	
前年 (度・同期・同月) 比増減率 (%)	平成 25 年	2.3	2.3	3.7	6.2	3.8	4.6	5.6	6.8	4.2	5.6	4.3	6.0	5.5	7.7	5.5	4.2	5.5	4.7	C.Y. 2013
	26	3.4	2.1	4.6	4.5	5.6	4.4	5.7	5.9	6.7	6.3	6.0	5.7	8.4	11.0	4.2	3.8	7.0	6.1	2014
	27	3.3	0.5	5.3	2.6	5.1	3.1	5.3	2.8	6.1	3.5	5.9	2.5	7.5	6.0	7.1	6.8	7.6	5.5	2015
	平成 24 年度	3.2	3.4	5.3	5.4	3.1	5.6	3.1	8.1	3.0	6.1	3.1	4.8	1.6	1.9	4.5	6.7	F.Y. 2012
	25	2.6	2.4	4.0	5.7	4.6	4.7	6.4	7.0	5.4	4.8	5.4	6.2	7.8	13.6	5.8	2.1	5.9	5.0	2013
	26	3.3	1.7	4.5	3.9	5.4	4.2	5.0	5.5	6.3	6.6	5.6	4.3	7.2	12.8	4.0	4.4	7.1	5.6	2014
	平成 26 年 10~12月	3.5	2.1	4.5	4.5	5.4	4.4	5.6	5.9	6.9	6.3	6.1	5.7	8.7	11.0	5.5	3.8	8.4	6.1	Q4 2014
	平成 27 年 1~3月	3.1	1.7	4.6	3.9	5.1	4.2	4.6	5.5	5.7	6.6	5.5	4.3	5.6	12.8	4.7	4.4	6.9	5.6	Q1 2015
	4~6	4.2	0.3	6.3	3.3	5.8	3.8	6.9	4.9	7.5	4.7	6.8	4.2	9.5	8.3	7.3	3.7	9.6	5.1	Q2
	7~9	3.3	0.6	5.4	3.3	4.7	3.3	5.2	3.6	6.1	4.0	5.8	2.9	7.3	6.8	7.8	3.1	6.5	5.6	Q3
	10~12	2.6	0.5	4.9	2.6	4.7	3.1	4.6	2.8	5.2	3.5	5.6	2.5	7.4	6.0	8.3	6.8	7.4	5.5	Q4
	平成 26 年 11月	2.7	2.1	4.2	4.6	4.9	4.6	5.3	6.2	6.3	6.6	6.2	6.0	9.1	11.5	5.7	4.1	8.6	6.5	Nov. 2014
12	3.9	2.1	4.5	4.5	5.6	4.4	5.6	5.9	6.5	6.3	5.9	5.7	7.7	11.0	4.6	3.8	7.4	6.1	Dec.	
平成 27 年 1月	4.3	2.1	5.4	4.5	6.4	4.5	6.3	6.1	7.0	6.3	6.9	4.8	3.7	5.2	5.1	2.8	7.2	5.8	Jan. 2015	
2	2.7	2.0	5.3	4.3	5.1	4.5	5.3	5.8	5.4	5.7	5.8	4.4	8.5	9.7	4.3	2.3	7.1	6.4	Feb.	
3	2.1	1.7	3.2	3.9	3.8	4.2	2.5	5.5	4.7	6.6	4.1	4.3	4.8	12.8	4.8	4.4	6.4	5.6	Mar.	
4	8.0	1.5	8.4	3.7	7.4	4.2	9.6	5.2	9.3	5.7	8.5	4.2	12.2	8.7	9.1	4.1	10.0	5.1	Apr.	
5	3.8	0.6	6.5	3.2	6.0	4.1	7.1	5.2	7.3	4.9	6.5	4.2	9.3	9.0	6.6	3.9	9.9	5.1	May	
6	1.2	0.3	4.1	3.3	4.1	3.8	4.1	4.9	6.0	4.7	5.4	4.2	7.0	8.3	6.3	3.7	9.0	5.1	Jun.	
7	3.2	0.8	6.3	3.6	4.9	3.7	5.1	4.7	6.0	4.6	5.4	3.9	6.5	7.8	6.9	3.3	5.1	5.4	Jul.	
8	3.2	0.9	4.6	3.4	4.2	3.4	6.1	3.9	6.9	4.4	7.3	3.1	8.8	7.1	9.0	3.2	7.0	5.8	Aug.	
9	3.4	0.6	5.3	3.3	4.9	3.3	4.4	3.6	5.2	4.0	4.5	2.9	6.5	6.8	7.4	3.1	7.3	5.6	Sep.	
10	3.8	0.7	6.2	3.1	5.8	3.3	5.8	3.4	5.9	3.7	6.9	2.8	8.5	6.7	8.7	3.1	8.0	5.0	Oct.	
11	2.1	0.7	4.1	2.9	3.9	3.1	3.7	2.8	4.4	3.5	4.6	2.5	6.6	6.3	6.2	2.7	6.9	5.0	Nov.	
12	2.0	0.5	4.3	2.6	4.4	3.1	4.4	2.8	5.4	3.5	5.2	2.5	7.2	6.0	10.0	6.8	7.5	5.5	Dec.	
平成 28 年 1月	1.6	0.6	4.0	2.7	4.0	2.9	3.9	2.6	5.3	3.6	5.2	3.1	11.1	11.5	10.1	7.2	7.2	4.7	Jan. 2016	

注1：平成25年1月分から「九州」と「沖縄」を分割して掲載している。

注2：平成27年7月分から既存店を廃止した。

注3：前年(度・同期・同月)比増減率は、ギャップを調整するリンク係数(付表参照)で処理した数値で計算している。

Note1: Figures for "Kyushu-Okinawa" are to be released separately as "Kyushu" and "Okinawa" from January, 2013.

Note2: From July, 2015, "Adjusted" items are deleted above table.

Note3: The percentage change from the same month/term of the previous year is calculated using the linked coefficient to adjust for discrepancies. Refer to the Appendix table.

第12表 コンビニエンスストア都道府県別販売額等及び前年同月比増減率

Table 12 Convenience stores sales value and the percentage change from the same month of the previous year by prefecture

(単位:百万円、店) (million yen)

都道府県 Prefecture		販売額・サービス売上高		店舗数	
		Sales value of Goods and Services	前年同月比 増減率 Percentage change from the same month of the previous year	Number of establishments	前年同月比 増減率 Percentage change from the same month of the previous year
北海道	Hokkaido	42,551	-	2,890	-
青森	Aomori	7,257	-	541	-
岩手	Iwate	7,697	-	517	-
宮城	Miyagi	18,665	-	1,118	-
秋田	Akita	5,564	-	457	-
山形	Yamagata	6,573	-	454	-
福島	Fukushima	16,272	-	806	-
茨城	Ibaraki	22,883	-	1,407	-
栃木	Tochigi	15,240	-	892	-
群馬	Gunma	14,610	-	948	-
埼玉	Saitama	46,449	-	2,771	-
千葉	Chiba	44,521	-	2,602	-
東京都	Tokyo	126,560	-	6,879	-
神奈川県	Kanagawa	62,811	-	3,660	-
新潟	Niigata	13,261	-	914	-
富山	Toyama	6,776	-	517	-
石川	Ishikawa	7,224	-	549	-
福井	Fukui	4,893	-	349	-
山梨	Yamanashi	6,772	-	437	-
長野	Nagano	14,149	-	935	-
岐阜	Gifu	12,223	-	890	-
静岡県	Shizuoka	27,117	-	1,724	-
愛知県	Aichi	54,703	-	3,568	-
三重	Mie	11,879	-	790	-
滋賀	Shiga	8,607	-	547	-
京都	Kyoto	16,045	-	1,023	-
大阪	Osaka	58,335	-	3,662	-
兵庫県	Hyogo	30,424	-	1,890	-
奈良	Nara	6,500	-	441	-
和歌山	Wakayama	5,118	-	339	-
鳥取	Tottori	3,371	-	229	-
島根	Shimane	3,945	-	260	-
岡山	Okayama	11,873	-	739	-
広島	Hiroshima	18,955	-	1,125	-
山口	Yamaguchi	9,227	-	536	-
徳島	Tokushima	4,609	-	342	-
香川	Kagawa	5,775	-	425	-
愛媛	Ehime	7,596	-	579	-
高知	Kochi	4,012	-	264	-
福岡	Fukuoka	37,242	-	2,140	-
佐賀	Saga	5,852	-	355	-
長崎	Nagasaki	8,004	-	479	-
熊本	Kumamoto	11,799	-	700	-
大分	Oita	7,568	-	470	-
宮崎	Miyazaki	6,797	-	412	-
鹿児島	Kagoshima	7,444	-	475	-
沖縄	Okinawa	9,121	-	552	-

第13表 家電大型専門店商品別販売額等及び前年（度、同期、同月）比増減率

Table13 Large-scale speciality retailers for home electric appliances sales value by goods and the percentage change from the same month/term of the previous year.

	年 月	商品販売額 Sales of goods	A V家電	情報家電	通信家電	カメラ類	生活家電	その他	店舗数 (店) Number of establishments	Year and Month		
			Audio visual home electronics	Information appliances	Communication appliances	Cameras	Home electric appliances	Others				
販 売 額 (百万円)	平成 25 年	-	-	-	-	-	-	-	-	C.Y.	2013	Sales value (million yen)
	26	4,531,130	622,198	1,132,143	355,619	239,672	1,750,285	431,213	2,443		2014	
	27	4,246,664	598,960	933,947	330,367	216,889	1,697,988	468,513	2,432		2015	
	平成 24 年度	-	-	-	-	-	-	-	-	F.Y.	2012	
	25	-	-	-	-	-	-	-	-		2013	
	26	4,178,071	593,733	1,013,019	341,570	225,653	1,581,614	422,482	2,446		2014	
	平成 26 年 10~12月	1,118,285	157,148	283,416	96,707	58,586	398,938	123,490	2,443	Q4	2014	
	平成 27 年 1~3月	1,072,233	171,712	253,849	94,608	56,013	384,375	111,676	2,446	Q1	2015	
	4~6	971,073	129,635	210,609	72,501	54,259	394,648	109,421	2,412	Q2		
	7~9	1,105,025	139,311	206,382	76,843	55,589	510,292	116,608	2,417	Q3		
	10~12	1,098,333	158,302	263,107	86,415	51,028	408,673	130,808	2,432	Q4		
	平成 26 年 11月	348,684	46,884	84,742	32,739	18,241	130,033	36,045	2,437	Nov.	2014	
	12	470,642	70,317	124,239	31,665	21,675	168,117	54,629	2,443	Dec.		
	平成 27 年 1 月	362,176	58,754	86,160	30,055	18,826	130,284	38,097	2,441	Jan.	2015	
	2	302,457	46,706	70,593	25,249	15,980	109,367	34,562	2,444	Feb.		
	3	407,600	66,252	97,096	39,304	21,207	144,724	39,017	2,446	Mar.		
	4	316,600	46,992	77,696	25,242	18,689	111,306	36,675	2,450	Apr.		
	5	329,314	42,462	68,745	24,628	18,905	138,478	36,096	2,451	May		
	6	325,159	40,181	64,168	22,631	16,665	144,864	36,650	2,412	Jun.		
	7	413,529	47,552	68,609	24,108	18,779	213,616	40,865	2,411	Jul.		
8	380,360	46,989	70,395	25,674	17,686	179,193	40,423	2,414	Aug.			
9	311,136	44,770	67,378	27,061	19,124	117,483	35,320	2,417	Sep.			
10	305,027	41,754	68,422	28,509	17,320	112,107	36,915	2,427	Oct.			
11	335,762	46,476	76,991	26,510	15,203	132,178	38,404	2,430	Nov.			
12	457,544	70,072	117,694	31,396	18,505	164,388	55,489	2,432	Dec.			
平成 28 年 1 月	373,738	56,996	83,110	33,304	15,685	143,814	40,829	2,427	Jan.	2016		
前 年 (度・ 同期・ 同月) 比 増 減 率 (%)	平成 25 年	-	-	-	-	-	-	-	-	C.Y.	2013	Percentage change from the same month/term of the previous year (%)
	26	-	-	-	-	-	-	-	-		2014	
	27	▲6.3	▲3.7	▲17.5	▲7.1	▲9.5	▲3.0	8.7	▲0.5		2015	
	平成 24 年度	-	-	-	-	-	-	-	-	F.Y.	2012	
	25	-	-	-	-	-	-	-	-		2013	
	26	-	-	-	-	-	-	-	-		2014	
	平成 26 年 10~12月	-	-	-	-	-	-	-	-	Q4	2014	
	平成 27 年 1~3月	▲24.8	▲14.2	▲31.9	▲12.9	▲20.0	▲30.5	▲7.3	0.5	Q1	2015	
	4~6	5.2	2.6	▲14.9	8.4	2.9	14.4	29.1	▲0.3	Q2		
	7~9	3.8	0.6	▲9.6	▲7.9	▲4.7	12.6	13.7	▲0.5	Q3		
	10~12	▲1.8	0.7	▲7.2	▲10.6	▲12.9	2.4	5.9	▲0.5	Q4		
	平成 26 年 11月	-	-	-	-	-	-	-	-	Nov.	2014	
	12	-	-	-	-	-	-	-	-	Dec.		
	平成 27 年 1 月	▲11.5	▲10.7	▲19.1	▲16.9	▲7.6	▲11.5	15.5	0.9	Jan.	2015	
	2	▲15.2	▲1.7	▲22.3	2.8	▲8.1	▲22.3	▲2.7	0.4	Feb.		
	3	▲38.2	▲23.7	▲44.7	▲18.0	▲34.3	▲45.4	▲24.8	0.5	Mar.		
	4	10.4	4.6	▲18.2	15.9	7.1	34.2	48.5	0.7	Apr.		
	5	11.3	9.7	▲13.9	13.6	3.2	27.9	24.7	1.0	May		
	6	▲4.6	▲6.0	▲11.8	▲3.3	▲1.8	▲5.9	17.9	▲0.3	Jun.		
	7	4.8	1.3	▲9.1	3.9	▲4.2	10.9	10.4	▲0.6	Jul.		
8	6.7	▲1.3	▲12.1	▲4.4	▲2.3	18.2	25.5	▲0.5	Aug.			
9	▲0.6	2.0	▲7.4	▲18.9	▲7.2	7.8	6.0	▲0.5	Sep.			
10	2.0	4.5	▲8.1	▲11.7	▲7.2	11.2	12.5	▲0.2	Oct.			
11	▲3.7	▲0.9	▲9.1	▲19.0	▲16.7	1.6	6.5	▲0.3	Nov.			
12	▲2.8	▲0.3	▲5.3	▲0.8	▲14.6	▲2.2	1.6	▲0.5	Dec.			
平成 28 年 1 月	3.2	▲3.0	▲3.5	10.8	▲16.7	10.4	7.2	▲0.6	Jan.	2016		

第14表 家電大型専門店経済産業局別販売額等及び前年（度、同期、同月）比増減率

Table 14 Large-scale speciality retailers for home electric appliances sales value by regional bureaus of METI and the percentage change from the same month/term of the previous year.

年 月	北海道		東北		関東		中部		近畿		中国		四国		九州		沖縄		Year and month
	Hokkaido	店舗数	Tohoku	店舗数	Kanto	店舗数	Chubu	店舗数	Kansai	店舗数	Chugoku	店舗数	Shikoku	店舗数	Kyushu	店舗数	Okinawa	店舗数	
平成 25 年	-	-	-	-	-	-	-	-	-	-	-	-	-	-	-	-	-	-	C.Y. 2013
26	143,203	83	235,378	180	2,137,972	876	446,651	298	853,018	442	245,961	165	105,687	86	335,779	294	27,481	19	2014
27	135,293	90	217,079	172	1,995,058	873	414,372	303	816,566	434	225,050	161	98,039	84	315,808	294	29,399	21	2015
平成 24 年度	-	-	-	-	-	-	-	-	-	-	-	-	-	-	-	-	-	-	F.Y. 2012
25	-	-	-	-	-	-	-	-	-	-	-	-	-	-	-	-	-	-	2013
26	130,039	85	213,126	179	1,978,725	877	408,827	299	796,061	442	223,604	166	95,949	86	305,922	293	25,818	19	2014
平成 26 年 10~12月	35,954	83	56,536	180	532,866	876	109,439	298	214,461	442	59,157	165	25,225	86	78,625	294	6,022	19	Q4 2014
平成 27 年 1~3月	34,983	85	58,340	179	502,177	877	104,575	299	204,183	442	57,643	166	25,038	86	78,855	293	6,439	19	Q1 2015
4~6	29,263	83	46,352	170	462,611	867	91,672	297	189,793	433	49,309	163	21,787	87	72,353	292	7,933	20	Q2
7~9	34,072	89	56,584	173	513,881	868	110,018	298	210,805	431	59,965	161	26,544	84	85,268	292	7,888	21	Q3
10~12	36,975	90	55,803	172	516,389	873	108,107	303	211,785	434	58,133	161	24,670	84	79,332	294	7,139	21	Q4
平成 26 年 11月	11,609	83	17,570	178	164,892	874	34,703	296	67,103	442	18,868	165	7,474	86	24,659	294	1,806	19	Nov. 2014
12	14,278	83	23,196	180	222,549	876	46,437	298	91,533	442	25,041	165	11,685	86	33,470	294	2,453	19	Dec.
平成 27 年 1月	11,876	83	22,415	179	171,277	876	35,026	297	66,070	441	18,757	165	8,158	86	26,497	295	2,100	19	Jan. 2015
2	9,548	85	14,987	178	142,949	876	28,920	298	59,877	442	15,925	165	7,032	87	21,497	294	1,722	19	Feb.
3	13,559	85	20,938	179	187,951	877	40,629	299	78,236	442	22,961	166	9,848	86	30,861	293	2,617	19	Mar.
4	9,799	85	15,008	180	153,980	877	28,745	300	61,043	442	15,633	166	6,885	87	23,186	293	2,321	20	Apr.
5	9,825	85	16,157	180	156,747	876	31,494	300	64,540	443	16,213	166	7,452	87	24,317	294	2,569	20	May
6	9,639	83	15,187	170	151,884	867	31,433	297	64,210	433	17,463	163	7,450	87	24,850	292	3,043	20	Jun.
7	11,195	82	21,114	172	193,293	865	41,662	299	77,864	434	22,030	162	10,340	85	33,105	291	2,926	21	Jul.
8	12,198	89	19,648	172	173,261	866	38,312	299	74,285	431	21,372	161	9,272	84	29,377	291	2,635	21	Aug.
9	10,679	89	15,822	173	147,327	868	30,044	298	58,656	431	16,563	161	6,932	84	22,786	292	2,327	21	Sep.
10	10,498	89	16,035	173	146,165	873	29,014	300	57,326	433	15,360	161	6,572	84	21,856	293	2,201	21	Oct.
11	11,255	90	16,922	173	156,198	874	33,534	300	65,316	434	18,220	161	7,648	84	24,532	293	2,137	21	Nov.
12	15,222	90	22,846	172	214,026	873	45,559	303	89,143	434	24,553	161	10,450	84	32,944	294	2,801	21	Dec.
平成 28 年 1月	13,088	90	23,324	171	171,841	870	37,206	303	69,455	434	19,640	161	8,485	83	28,122	294	2,577	21	Jan. 2016
前年（度・同期・同月）比増減率（%）																			Percentage change from the same month/term of the previous year (%)
平成 25 年	-	-	-	-	-	-	-	-	-	-	-	-	-	-	-	-	-	-	C.Y. 2013
26	-	-	-	-	-	-	-	-	-	-	-	-	-	-	-	-	-	-	2014
27	▲5.5	8.4	▲7.8	▲4.4	▲6.7	▲0.3	▲7.2	1.7	▲4.3	▲1.8	▲8.5	▲2.4	▲7.2	▲2.3	▲5.9	0.0	7.0	10.5	2015
平成 24 年度	-	-	-	-	-	-	-	-	-	-	-	-	-	-	-	-	-	-	F.Y. 2012
25	-	-	-	-	-	-	-	-	-	-	-	-	-	-	-	-	-	-	2013
26	-	-	-	-	-	-	-	-	-	-	-	-	-	-	-	-	-	-	2014
平成 26 年 10~12月	-	-	-	-	-	-	-	-	-	-	-	-	-	-	-	-	-	-	Q4 2014
平成 27 年 1~3月	▲27.3	3.7	▲27.6	▲1.1	▲24.1	▲0.2	▲26.6	1.0	▲21.8	1.6	▲27.9	1.2	▲28.0	0.0	▲27.5	0.3	▲20.5	0.0	Q1 2015
4~6	7.3	1.2	4.1	▲5.0	4.2	▲0.6	2.8	1.7	6.5	▲0.9	4.9	1.2	7.7	2.4	8.7	▲0.3	25.8	5.3	Q2
7~9	7.0	8.5	5.3	▲2.3	2.9	▲0.7	4.2	0.3	5.8	▲1.6	0.3	▲1.8	4.3	▲1.2	4.2	▲0.7	11.9	10.5	Q3
10~12	2.8	8.4	▲1.3	▲4.4	▲3.1	▲0.3	▲1.2	1.7	▲1.2	▲1.8	▲1.7	▲2.4	▲2.2	▲2.3	0.9	0.0	18.5	10.5	Q4
平成 26 年 11月	-	-	-	-	-	-	-	-	-	-	-	-	-	-	-	-	-	-	Nov. 2014
12	-	-	-	-	-	-	-	-	-	-	-	-	-	-	-	-	-	-	Dec.
平成 27 年 1月	▲12.4	1.2	▲14.0	▲0.6	▲11.5	0.7	▲12.4	1.0	▲9.7	1.8	▲12.4	0.6	▲13.9	0.0	▲11.2	1.0	2.4	0.0	Jan. 2015
2	▲16.5	3.7	▲13.5	▲1.7	▲12.4	▲0.5	▲21.4	0.7	▲14.3	1.8	▲21.6	0.6	▲20.5	1.2	▲20.4	0.7	▲10.1	0.0	Feb.
3	▲41.4	3.7	▲43.7	▲1.1	▲38.3	▲0.2	▲38.1	1.0	▲33.8	1.6	▲40.0	1.2	▲40.2	0.0	▲40.5	0.3	▲36.7	0.0	Mar.
4	12.4	3.7	9.7	0.0	10.0	▲0.3	9.4	1.4	7.7	1.6	11.1	2.5	15.2	1.2	16.6	0.3	49.8	5.3	Apr.
5	12.2	3.7	11.5	0.6	8.8	0.1	12.2	1.0	15.7	1.6	11.2	3.1	17.3	2.4	12.7	0.7	23.8	5.3	May
6	▲1.5	1.2	▲7.1	▲5.0	▲5.2	▲0.6	▲9.8	1.7	▲2.2	▲0.9	▲4.9	1.2	▲5.8	2.4	▲1.0	▲0.3	13.5	5.3	Jun.
7	9.3	0.0	12.7	▲2.8	4.7	▲1.1	6.3	1.7	4.3	▲1.1	▲2.2	0.6	3.7	0.0	3.3	▲0.7	6.4	10.5	Jul.
8	8.1	9.9	0.7	▲2.8	3.8	▲0.9	8.7	1.0	11.9	▲1.8	9.5	▲0.6	9.6	▲1.2	8.9	▲0.7	17.2	10.5	Aug.
9	3.6	8.5	2.1	▲2.3	▲0.5	▲0.7	▲3.6	0.3	0.7	▲1.6	▲6.8	▲1.8	▲1.3	▲1.2	▲0.3	▲0.7	13.2	10.5	Sep.
10	4.3	8.5	1.7	▲2.8	0.5	▲0.2	2.5	1.4	2.7	▲1.8	0.7	▲1.8	8.3	▲1.2	6.6	0.0	24.8	10.5	Oct.
11	▲3.0	8.4	▲3.7	▲2.8	▲5.3	0.0	▲3.4	1.4	▲2.7	▲1.8	▲3.4	▲2.4	2.3	▲2.3	▲0.5	▲0.3	18.3	10.5	Nov.
12	6.6	8.4	▲1.5	▲4.4	▲3.8	▲0.3	▲1.9	1.7	▲2.6	▲1.8	▲1.9	▲2.4	▲10.6	▲2.3	▲1.6	0.0	14.2	10.5	Dec.
平成 28 年 1月	10.2	8.4	4.1	▲4.5	0.3	▲0.7	6.2	2.0	5.1	▲1.6	4.7	▲2.4	4.0	▲3.5	6.1	▲0.3	22.7	10.5	Jan. 2016

第15表 家電大型専門店都道府県別販売額等及び前年同月比増減率

Table15 Large-scale speciality retailers for home electric appliances sales value by prefectures and the percentage change from the same month of the previous year.

(単位:百万円、店、%) (million yen)

都道府県 Prefecture	販売額 Sales value		店舗数 Number of establishments	
		前年同月比増減率 percentage change from the same month of the previous year		前年同月比増減率 percentage change from the same month of the previous year
北海道 Hokkaido	13,088	10.2	90	8.4
青森 Aomori	2,616	2.9	23	▲4.2
岩手 Iwate	2,813	2.3	25	▲10.7
宮城 Miyagi	8,077	3.9	37	▲2.6
秋田 Akita	2,275	7.7	24	▲7.7
山形 Yamagata	2,331	6.1	24	0.0
福島 Fukushima	5,212	3.5	38	▲2.6
茨城 Ibaraki	7,250	▲0.8	60	▲15.5
栃木 Tochigi	7,022	12.9	44	▲2.2
群馬 Gunma	5,990	2.0	38	▲2.6
埼玉 Saitama	15,727	5.3	122	1.7
千葉 Chiba	14,653	▲1.8	110	0.0
東京 Tokyo	71,829	▲2.3	162	▲0.6
神奈川 Kanagawa	28,180	0.0	131	1.6
新潟 Niigata	5,633	0.7	65	▲1.5
富山 Toyama	2,691	3.0	32	3.2
石川 Ishikawa	3,120	3.4	30	0.0
福井 Fukui	2,014	2.5	18	0.0
山梨 Yamanashi	1,639	11.3	15	25.0
長野 Nagano	4,651	3.9	37	0.0
岐阜 Gifu	4,936	6.4	44	2.3
静岡 Shizuoka	9,267	5.1	86	2.4
愛知 Aichi	21,767	6.9	150	1.4
三重 Mie	4,692	6.7	47	4.4
滋賀 Shiga	3,408	2.4	37	▲7.5
京都 Kyoto	8,115	5.1	52	0.0
大阪 Osaka	35,639	6.2	155	3.3
兵庫 Hyogo	14,004	4.5	111	▲3.5
奈良 Nara	4,000	3.7	37	▲5.1
和歌山 Wakayama	2,275	2.0	24	▲11.1
鳥取 Tottori	1,191	▲3.6	11	0.0
島根 Shimane	1,441	3.5	17	0.0
岡山 Okayama	5,300	7.3	50	2.0
広島 Hiroshima	8,550	5.7	51	▲7.3
山口 Yamaguchi	3,158	1.8	32	▲3.0
徳島 Tokushima	1,697	0.0	18	0.0
香川 Kagawa	2,438	5.0	26	▲7.1
愛媛 Ehime	3,146	4.1	25	▲3.8
高知 Kochi	1,204	7.6	14	0.0
福岡 Fukuoka	12,776	5.2	105	▲1.9
佐賀 Saga	1,604	10.5	20	5.3
長崎 Nagasaki	2,403	8.4	21	5.0
熊本 Kumamoto	3,619	8.1	43	0.0
大分 Oita	2,629	5.2	31	▲8.8
宮崎 Miyazaki	2,308	7.0	26	0.0
鹿児島 Kagoshima	2,783	3.7	48	4.3
沖縄 Okinawa	2,577	22.7	21	10.5

第16表 ドラッグストア商品別販売額等及び前年（度、同期、同月）比増減率

Table16 Drugstore sales value by goods and the percentage change from the same month/term of the previous year.

年 月	商品販売額 Sales of goods	調剤医薬品 Dispensing pharmaceutical products	O T C 医薬品 Over the counter medical products	ヘルスケア用品（衛生用品）・介護・ベビー Health care (sanitary goods), nursing care, and baby products	健康食品 Health foods	ビューティケア（化粧品・小物） Beauty care (cosmetic products and goods)	トイレタリー Toiletry goods	家庭用品・日用消耗品・ペット用品 Household utensils, daily necessities, pet products	食品 Food	その他 Others	店舗数 (店) Number of establishments	Year and Month
平成 25 年	-	-	-	-	-	-	-	-	-	-	-	C.Y. 2013
26	4,937,496	345,127	736,637	356,282	164,669	726,156	511,691	769,489	1,206,513	120,932	13,069	2014
27	5,249,663	362,241	772,072	377,006	174,769	789,269	525,328	810,988	1,315,350	122,640	13,524	2015
平成 24 年度	-	-	-	-	-	-	-	-	-	-	-	F.Y. 2012
25	-	-	-	-	-	-	-	-	-	-	-	2013
26	4,917,147	349,673	730,533	353,099	159,970	718,450	498,177	768,563	1,221,603	117,079	13,153	2014
平成 26 年 10～12月	1,274,920	89,993	190,195	92,487	40,336	186,466	130,023	202,004	311,198	32,218	13,069	Q4 2014
平成 27 年 1～3月	1,226,853	88,941	185,551	92,819	40,492	179,773	120,858	184,159	305,985	28,275	13,153	Q1 2015
4～6	1,309,606	89,911	189,144	92,947	44,307	199,771	131,619	203,541	328,014	30,352	13,281	Q2
7～9	1,340,963	88,534	195,918	92,332	45,972	204,036	135,421	209,802	338,778	30,170	13,383	Q3
10～12	1,372,241	94,855	201,459	98,908	43,998	205,689	137,430	213,486	342,573	33,843	13,524	Q4
平成 26 年 11月	404,849	28,455	60,683	29,583	12,952	58,384	41,690	63,608	99,410	10,084	13,025	Nov. 2014
12	463,721	32,430	69,422	34,335	14,169	69,320	46,799	74,914	110,320	12,012	13,069	Dec.
平成 27 年 1 月	403,270	28,415	62,061	31,608	13,092	58,752	39,473	61,342	98,558	9,969	13,061	Jan. 2015
2	392,693	29,153	57,730	29,856	13,115	56,574	38,718	59,012	99,773	8,762	13,093	Feb.
3	430,890	31,373	65,760	31,355	14,285	64,447	42,667	63,805	107,654	9,544	13,153	Mar.
4	413,404	28,968	59,704	29,525	13,922	63,623	41,376	62,839	103,693	9,754	13,220	Apr.
5	452,164	30,483	65,624	32,098	14,936	68,766	45,687	70,700	113,471	10,399	13,275	May
6	444,038	30,460	63,816	31,324	15,449	67,382	44,556	70,002	110,850	10,199	13,281	Jun.
7	460,779	30,485	66,577	31,677	15,846	71,547	47,200	72,134	115,350	9,963	13,350	Jul.
8	453,906	29,096	66,481	31,053	15,700	69,461	45,783	70,903	114,831	10,598	13,368	Aug.
9	426,278	28,953	62,860	29,602	14,426	63,028	42,438	66,765	108,597	9,609	13,383	Sep.
10	446,446	30,962	66,243	31,611	14,828	67,037	44,934	68,232	112,046	10,553	13,441	Oct.
11	434,773	30,379	63,634	31,768	14,043	63,534	43,749	67,212	109,731	10,723	13,492	Nov.
12	491,022	33,514	71,582	35,529	15,127	75,118	48,747	78,042	120,796	12,567	13,524	Dec.
平成 28 年 1 月	434,670	30,096	64,031	32,367	14,020	64,423	42,769	65,696	110,615	10,653	13,553	Jan. 2016
前年（度・同期・同月）比増減率（％）												Percentage change from the same month/term of the previous year (%)
平成 25 年	-	-	-	-	-	-	-	-	-	-	-	C.Y. 2013
26	-	-	-	-	-	-	-	-	-	-	-	2014
27	6.3	5.0	4.8	5.8	6.1	8.7	2.7	5.4	9.0	1.4	3.5	2015
平成 24 年度	-	-	-	-	-	-	-	-	-	-	-	F.Y. 2012
25	-	-	-	-	-	-	-	-	-	-	-	2013
26	-	-	-	-	-	-	-	-	-	-	-	2014
平成 26 年 10～12月	-	-	-	-	-	-	-	-	-	-	-	Q4 2014
平成 27 年 1～3月	▲1.6	5.4	▲3.2	▲3.3	▲10.4	▲4.1	▲10.1	▲0.5	5.2	▲12.0	4.5	Q1 2015
4～6	12.2	6.9	10.5	14.4	16.6	17.5	10.7	11.7	11.7	8.9	3.5	Q2
7～9	7.4	2.2	6.7	6.7	11.7	12.0	5.5	4.8	9.0	5.0	3.3	Q3
10～12	7.6	5.4	5.9	6.9	9.1	10.3	5.7	5.7	10.1	5.0	3.5	Q4
平成 26 年 11月	-	-	-	-	-	-	-	-	-	-	-	Nov. 2014
12	-	-	-	-	-	-	-	-	-	-	-	Dec.
平成 27 年 1 月	4.4	1.4	2.4	3.1	▲7.8	3.4	▲2.2	7.8	12.2	▲6.9	4.3	Jan. 2015
2	6.3	11.2	2.5	1.9	▲3.2	7.4	0.7	8.7	11.8	▲6.0	4.5	Feb.
3	▲12.4	4.0	▲12.0	▲13.1	▲18.1	▲17.4	▲23.2	▲13.7	▲5.4	▲21.1	4.5	Mar.
4	13.3	4.4	10.0	14.9	17.9	19.3	12.0	14.1	13.6	12.3	3.4	Apr.
5	14.9	9.0	13.1	17.4	16.9	20.9	14.3	16.0	13.3	10.5	3.5	May
6	8.6	7.4	8.3	11.1	15.3	12.6	6.2	5.7	8.5	4.4	3.5	Jun.
7	7.5	2.2	6.9	7.3	12.3	12.0	6.2	4.8	8.3	6.6	3.6	Jul.
8	8.1	2.5	7.5	6.7	13.8	13.7	5.9	5.5	9.3	4.5	3.5	Aug.
9	6.7	1.9	5.8	6.0	8.8	10.2	4.2	4.2	9.4	4.0	3.3	Sep.
10	9.9	6.4	10.2	10.6	12.2	14.1	8.2	7.5	10.4	4.3	3.5	Oct.
11	7.4	6.8	4.9	7.4	8.4	8.8	4.9	5.7	10.4	6.3	3.6	Nov.
12	5.9	3.3	3.1	3.5	6.8	8.4	4.2	4.2	9.5	4.6	3.5	Dec.
平成 28 年 1 月	7.8	5.9	3.2	2.4	7.1	9.7	8.4	7.1	12.2	6.9	3.8	Jan. 2016

第17表 ドラッグストア経済産業局別販売額等及び前年（度、同期、同月）比増減率

Table17 Drugstore sales value by regional bureaus of METI and the percentage change from the same month/term of the previous year.

年 月	北海道		東北		関東		中部		近畿		中国		四国		九州		沖縄		Year and month	
	Hokkaido		Tohoku		Kanto		Chubu		Kansai		Chugoku		Shikoku		Kyushu		Okinawa			
	店舗数	店舗数	店舗数	店舗数	店舗数	店舗数	店舗数	店舗数	店舗数	店舗数	店舗数	店舗数	店舗数	店舗数	店舗数	店舗数	店舗数	店舗数		
平成 25 年	-	-	-	-	-	-	-	-	-	-	-	-	-	-	-	-	-	-	C.Y. 2013	
26	209,770	587	302,875	841	2,189,077	5,651	593,741	1,518	703,992	2,053	248,156	651	151,361	419	521,726	1,299	16,798	50	2014	
27	223,850	620	325,190	896	2,309,949	5,801	622,142	1,577	781,454	2,107	267,601	685	160,627	437	538,921	1,347	19,929	54	2015	
平成 24 年度	-	-	-	-	-	-	-	-	-	-	-	-	-	-	-	-	-	-	F.Y. 2012	
25	-	-	-	-	-	-	-	-	-	-	-	-	-	-	-	-	-	-	2013	
26	210,864	587	303,050	856	2,168,944	5,673	585,795	1,533	717,215	2,058	248,859	660	150,753	422	514,683	1,311	16,984	53	2014	
平成 26 年 10~12月	53,000	587	76,755	841	566,583	5,651	150,249	1,518	184,665	2,053	66,339	651	39,243	419	133,754	1,299	4,332	50	Q4 2014	
平成 27 年 1~3月	52,553	587	77,663	856	537,638	5,673	147,265	1,533	183,233	2,058	62,787	660	37,057	422	124,331	1,311	4,326	53	Q1 2015	
4~6	53,823	593	79,658	869	576,366	5,721	156,416	1,542	196,143	2,077	67,035	669	40,596	426	134,520	1,329	5,049	55	Q2	
7~9	59,077	609	84,474	889	589,287	5,751	157,350	1,557	198,078	2,089	67,049	674	41,123	430	139,310	1,332	5,215	52	Q3	
10~12	58,397	620	83,395	896	606,658	5,801	161,111	1,577	204,000	2,107	70,730	685	41,851	437	140,760	1,347	5,339	54	Q4	
平成 26 年 11月	17,370	585	25,048	839	179,924	5,634	47,601	1,518	58,666	2,038	20,677	649	12,332	417	41,829	1,295	1,402	50	Nov. 2014	
12	18,349	587	26,661	841	206,471	5,651	55,054	1,518	68,172	2,053	24,549	651	14,393	419	48,502	1,299	1,570	50	Dec.	
平成 27 年 1 月	18,956	587	25,491	841	176,062	5,649	49,103	1,516	58,257	2,049	20,297	652	12,286	420	41,318	1,296	1,500	51	Jan. 2015	
2	17,266	584	24,982	849	168,720	5,660	47,536	1,522	61,309	2,049	19,805	651	12,066	419	39,620	1,308	1,389	51	Feb.	
3	16,331	587	27,190	856	192,856	5,673	50,626	1,533	63,667	2,058	22,685	660	12,705	422	43,393	1,311	1,437	53	Mar.	
4	17,104	592	25,345	859	179,224	5,704	50,068	1,540	64,161	2,068	21,147	662	13,001	423	41,929	1,319	1,425	53	Apr.	
5	17,786	593	26,975	865	200,733	5,724	54,088	1,547	66,460	2,073	23,342	668	14,021	426	46,999	1,325	1,760	54	May	
6	18,933	593	27,338	869	196,409	5,721	52,260	1,542	65,522	2,077	22,546	669	13,574	426	45,592	1,329	1,864	55	Jun.	
7	19,625	600	28,338	875	203,634	5,760	54,124	1,547	68,501	2,083	23,531	670	13,939	427	47,278	1,332	1,809	56	Jul.	
8	20,390	606	28,842	882	198,001	5,755	53,916	1,555	67,134	2,086	22,547	671	14,085	427	47,267	1,335	1,724	51	Aug.	
9	19,062	609	27,294	889	187,652	5,751	49,310	1,557	62,443	2,089	20,971	674	13,099	430	44,765	1,332	1,682	52	Sep.	
10	19,124	614	27,304	891	196,858	5,775	52,133	1,561	66,384	2,098	23,059	678	13,399	435	46,410	1,336	1,775	53	Oct.	
11	19,217	619	27,123	895	192,520	5,793	50,824	1,571	63,927	2,101	21,761	683	13,295	434	44,320	1,342	1,786	54	Nov.	
12	20,056	620	28,968	896	217,280	5,801	58,154	1,577	73,689	2,107	25,910	685	15,157	437	50,030	1,347	1,778	54	Dec.	
平成 28 年 1 月	20,495	619	28,269	896	191,791	5,800	51,611	1,585	63,459	2,111	21,218	688	13,195	436	42,862	1,354	1,770	64	Jan. 2016	
前年（度・同期・同月）比増減率（％）																				
平成 25 年	-	-	-	-	-	-	-	-	-	-	-	-	-	-	-	-	-	-	-	C.Y. 2013
26	-	-	-	-	-	-	-	-	-	-	-	-	-	-	-	-	-	-	-	2014
27	6.7	5.6	7.4	6.5	5.5	2.7	4.8	3.9	11.0	2.6	7.8	5.2	6.1	4.3	3.3	3.7	18.6	8.0	2015	
平成 24 年度	-	-	-	-	-	-	-	-	-	-	-	-	-	-	-	-	-	-	-	F.Y. 2012
25	-	-	-	-	-	-	-	-	-	-	-	-	-	-	-	-	-	-	-	2013
26	-	-	-	-	-	-	-	-	-	-	-	-	-	-	-	-	-	-	-	2014
平成 26 年 10~12月	-	-	-	-	-	-	-	-	-	-	-	-	-	-	-	-	-	-	-	Q4 2014
平成 27 年 1~3月	2.1	2.6	0.2	5.9	▲3.6	3.8	▲5.1	3.7	7.8	9.3	1.1	3.3	▲1.6	4.2	▲5.4	1.5	4.5	10.4	Q1 2015	
4~6	5.1	3.3	11.0	5.6	12.2	3.0	11.7	3.2	16.1	3.3	17.5	4.4	12.0	3.4	8.3	4.0	26.8	17.0	Q2	
7~9	9.2	4.6	9.9	7.2	6.9	2.5	6.1	2.7	9.8	3.4	7.0	4.3	7.6	3.6	5.2	3.6	20.0	6.1	Q3	
10~12	10.2	5.6	8.7	6.5	7.1	2.7	7.2	3.9	10.5	2.6	6.6	5.2	6.6	4.3	5.2	3.7	23.2	8.0	Q4	
平成 26 年 11月	-	-	-	-	-	-	-	-	-	-	-	-	-	-	-	-	-	-	-	Nov. 2014
12	-	-	-	-	-	-	-	-	-	-	-	-	-	-	-	-	-	-	-	Dec.
平成 27 年 1 月	9.1	2.4	▲0.4	4.6	2.5	3.5	2.4	4.0	11.9	9.9	9.4	2.5	8.9	4.2	2.5	1.2	14.4	6.3	Jan. 2015	
2	4.3	2.3	7.3	5.3	5.1	3.8	1.5	4.5	17.5	9.2	6.8	2.0	8.7	4.8	1.2	2.0	15.9	6.3	Feb.	
3	▲6.8	2.6	▲5.0	5.9	▲14.5	3.8	▲16.2	3.7	▲3.2	9.3	▲9.2	3.3	▲16.8	4.2	▲16.4	1.5	▲11.9	10.4	Mar.	
4	▲8.5	3.3	4.4	5.1	13.7	3.2	14.0	3.6	19.7	3.2	24.7	3.4	17.7	3.7	11.7	2.4	20.1	10.4	Apr.	
5	17.0	3.5	18.0	5.4	14.1	3.3	15.8	4.0	18.5	3.4	18.1	4.4	14.5	3.4	8.6	2.4	32.9	12.5	May	
6	9.2	3.3	10.9	5.6	9.0	3.0	5.8	3.2	10.7	3.3	10.9	4.4	4.7	3.4	5.1	4.0	26.8	17.0	Jun.	
7	7.9	4.5	10.5	5.7	7.3	3.2	6.2	3.0	10.2	3.4	7.3	4.4	7.3	3.1	3.6	4.1	30.3	19.1	Jul.	
8	10.9	5.2	8.8	6.8	7.1	2.8	8.0	3.2	11.0	3.4	8.3	4.2	8.8	3.1	6.3	4.3	20.5	4.1	Aug.	
9	8.9	4.6	10.6	7.2	6.4	2.5	4.1	2.7	8.1	3.4	5.3	4.3	6.9	3.6	5.8	3.6	10.2	6.1	Sep.	
10	10.7	5.7	9.0	6.8	9.3	2.7	9.5	3.2	14.8	3.3	9.2	4.5	7.0	4.6	6.9	3.7	30.5	8.2	Oct.	
11	10.6	5.8	8.3	6.7	7.0	2.8	6.8	3.5	9.0	3.1	5.2	5.2	7.8	4.1	6.0	3.6	27.4	8.0	Nov.	
12	9.3	5.6	8.7	6.5	5.2	2.7	5.6	3.9	8.1	2.6	5.5	5.2	5.3	4.3	3.2	3.7	13.2	8.0	Dec.	
平成 28 年 1 月	8.1	5.5	10.9	6.5	8.9	2.7	5.1	4.6	8.9	3.0	4.5	5.5	7.4	3.8	3.7	4.5	18.0	25.5	Jan. 2016	

第18表 ドラッグストア都道府県別販売額等及び前年同月比増減率

Table18 Drugstore sales value by prefectures and the percentage change from the same month of the previous year.

(単位:百万円、店、%) (million yen)

都道府県 Prefecture	販売額 Sales value		店舗数 Number of establishments	
		前年同月比増減率 percentage change from the same month of the previous year		前年同月比増減率 percentage change from the same month of the previous year
北海道 Hokkaido	20,495	8.1	619	5.5
青森 Aomori	3,827	15.1	127	14.4
岩手 Iwate	5,109	9.0	168	5.0
宮城 Miyagi	7,919	9.3	241	2.1
秋田 Akita	2,772	10.0	98	7.7
山形 Yamagata	3,131	9.6	104	5.1
福島 Fukushima	5,511	13.4	158	9.7
茨城 Ibaraki	12,549	11.5	322	2.5
栃木 Tochigi	9,575	14.9	192	6.7
群馬 Gunma	8,433	12.2	247	4.7
埼玉 Saitama	27,664	6.3	920	2.2
千葉 Chiba	20,294	10.5	678	2.6
東京都 Tokyo	45,097	8.6	1,482	2.1
神奈川県 Kanagawa	33,120	6.2	911	2.0
新潟 Niigata	7,798	14.0	271	3.8
富山 Toyama	5,235	10.1	155	0.6
石川 Ishikawa	5,794	7.4	153	3.4
福井 Fukui	4,265	2.4	100	▲1.0
山梨 Yamanashi	3,712	9.9	130	10.2
長野 Nagano	5,531	11.0	200	5.3
岐阜 Gifu	9,184	1.8	292	8.6
静岡 Shizuoka	18,018	8.1	447	0.7
愛知 Aichi	26,293	4.1	787	3.3
三重 Mie	5,105	9.2	198	8.2
滋賀 Shiga	4,504	9.4	162	5.9
京都 Kyoto	6,770	10.7	257	2.0
大阪 Osaka	27,552	12.8	860	3.2
兵庫 Hyogo	16,247	4.3	556	3.0
奈良 Nara	2,697	5.4	106	5.0
和歌山 Wakayama	1,424	9.5	70	1.4
鳥取 Tottori	1,487	12.6	55	7.8
島根 Shimane	2,052	4.1	60	13.2
岡山 Okayama	5,277	2.4	154	1.3
広島 Hiroshima	7,594	4.1	256	4.5
山口 Yamaguchi	4,808	5.4	163	7.9
徳島 Tokushima	2,311	1.0	68	4.6
香川 Kagawa	3,144	9.8	104	3.0
愛媛 Ehime	5,719	7.5	197	2.6
高知 Kochi	2,021	11.5	67	8.1
福岡 Fukuoka	17,433	4.0	613	3.5
佐賀 Saga	2,692	2.0	80	12.7
長崎 Nagasaki	3,141	5.6	108	2.9
熊本 Kumamoto	5,935	5.8	159	10.4
大分 Oita	4,095	8.9	103	9.6
宮崎 Miyazaki	4,294	2.0	118	0.9
鹿児島 Kagoshima	5,272	▲1.5	173	0.0
沖縄 Okinawa	1,770	18.0	64	25.5

第19表 ホームセンター商品別販売額等及び前年（度、同期、同月）比増減率

Table19 Home improvement stores sales value by goods and the percentage change from the same month/term of the previous year.

年 月	商品販売額 sales of goods	D I Y 用 具・素材	電気	インテリア	家庭用品・ 日用品	園芸・エク ステリア	ペット・ ペット用品	カー用品・ アウトドア	オフィス・ カルチャー	その他	店舗数 (店) Number of establishments	Year and Month
		D.I.Y. tools and materials	Electric appliances	Interiors	Household utensils and daily necessities	Gardening and exteriors	Pet and pet products	Car supplies and outdoor goods	Office products and hobbies	Others		
平成 25 年	-	-	-	-	-	-	-	-	-	-	-	C.Y. 2013
26	3,345,157	691,321	233,595	264,697	717,921	495,073	237,404	177,557	175,948	351,641	4,124	2014
27	3,300,308	685,269	224,809	255,282	723,569	492,378	244,174	175,784	175,711	323,332	4,209	2015
平成 24 年度	-	-	-	-	-	-	-	-	-	-	-	F.Y. 2012
25	-	-	-	-	-	-	-	-	-	-	-	2013
26	3,250,785	677,207	223,844	255,167	693,606	483,753	234,579	174,077	174,394	334,158	4,139	2014
平成 26 年 10~12月	888,597	184,683	79,425	74,305	189,117	108,488	62,981	40,724	52,255	96,619	4,124	Q4 2014
平成 27 年 1~3月	714,018	152,291	52,953	54,963	153,288	80,279	54,170	36,406	43,686	85,982	4,139	Q1 2015
4~6	875,020	178,389	42,804	62,784	182,202	183,067	61,065	48,414	40,368	75,927	4,154	Q2
7~9	827,162	169,461	52,549	63,074	191,905	120,581	64,029	51,846	39,467	74,250	4,170	Q3
10~12	884,108	185,128	76,503	74,461	196,174	108,451	64,910	39,118	52,190	87,173	4,209	Q4
平成 26 年 11月	277,830	60,059	24,309	23,276	58,153	34,321	20,383	12,493	16,042	28,794	4,113	Nov. 2014
12	347,051	65,772	36,084	29,382	76,111	36,370	22,501	15,634	22,109	43,088	4,124	Dec.
平成 27 年 1月	234,974	49,793	20,404	18,278	50,655	20,673	17,966	11,660	14,616	30,929	4,125	Jan. 2015
2	218,497	47,713	15,990	15,873	47,492	22,137	17,329	10,242	13,479	28,242	4,121	Feb.
3	260,547	54,785	16,559	20,812	55,141	37,469	18,875	14,504	15,591	26,811	4,139	Mar.
4	285,525	58,666	14,448	21,069	57,162	57,335	19,370	16,870	15,233	25,372	4,148	Apr.
5	319,342	63,094	14,309	22,648	64,795	76,146	21,457	17,727	12,998	26,168	4,153	May
6	270,153	56,629	14,047	19,067	60,245	49,586	20,238	13,817	12,137	24,387	4,154	Jun.
7	283,112	57,486	19,361	22,770	66,151	39,588	21,789	17,426	12,762	25,779	4,168	Jul.
8	286,191	55,433	18,037	21,929	68,082	40,209	21,966	20,485	13,767	26,283	4,167	Aug.
9	257,859	56,542	15,151	18,375	57,672	40,784	20,274	13,935	12,938	22,188	4,170	Sep.
10	274,915	61,132	19,981	22,570	57,909	40,774	21,241	13,044	14,257	24,007	4,179	Oct.
11	271,566	59,397	23,842	22,260	58,896	32,826	20,743	11,830	15,550	26,222	4,197	Nov.
12	337,627	64,599	32,680	29,631	79,369	34,851	22,926	14,244	22,383	36,944	4,209	Dec.
平成 28 年 1月	242,057	52,416	22,397	18,802	53,396	20,668	19,022	12,518	14,894	27,944	4,207	Jan. 2016
平成 25 年	-	-	-	-	-	-	-	-	-	-	-	C.Y. 2013
26	-	-	-	-	-	-	-	-	-	-	-	2014
27	▲1.3	▲0.9	▲3.8	▲3.6	0.8	▲0.5	2.9	▲1.0	▲0.1	▲8.1	2.1	2015
平成 24 年度	-	-	-	-	-	-	-	-	-	-	-	F.Y. 2012
25	-	-	-	-	-	-	-	-	-	-	-	2013
26	-	-	-	-	-	-	-	-	-	-	-	2014
平成 26 年 10~12月	-	-	-	-	-	-	-	-	-	-	-	Q4 2014
平成 27 年 1~3月	▲11.7	▲8.5	▲15.6	▲14.8	▲13.7	▲12.4	▲5.0	▲8.7	▲3.4	▲16.9	2.4	Q1 2015
4~6	3.9	1.7	0.1	▲0.6	8.6	4.3	8.6	4.3	2.1	0.9	2.3	Q2
7~9	2.6	2.8	7.9	0.5	4.6	0.9	4.6	2.6	1.4	▲2.7	2.2	Q3
10~12	▲0.5	0.2	▲3.7	0.2	3.7	▲0.0	3.1	▲3.9	▲0.1	▲9.8	2.1	Q4
平成 26 年 11月	-	-	-	-	-	-	-	-	-	-	-	Nov. 2014
12	-	-	-	-	-	-	-	-	-	-	-	Dec.
平成 27 年 1月	▲3.6	▲2.2	▲9.1	▲8.0	0.5	▲2.4	1.9	▲4.2	0.1	▲10.5	2.7	Jan. 2015
2	▲2.6	▲1.9	▲5.4	▲1.6	0.2	▲4.9	4.0	0.2	6.9	▲13.4	2.3	Feb.
3	▲23.4	▲18.0	▲29.1	▲27.0	▲30.9	▲20.5	▲16.8	▲17.1	▲13.5	▲26.2	2.4	Mar.
4	5.1	0.2	2.6	2.7	12.7	3.8	14.6	6.2	2.6	1.3	2.3	Apr.
5	7.8	3.8	7.4	8.6	14.6	6.5	9.7	9.4	2.1	5.2	2.3	May
6	▲1.3	1.0	▲8.6	▲12.5	▲0.4	1.7	2.5	▲3.7	1.4	▲3.8	2.3	Jun.
7	1.9	1.3	10.7	▲0.3	5.6	▲4.7	5.7	0.8	2.6	▲2.2	2.4	Jul.
8	3.6	1.6	7.4	1.2	3.9	9.1	2.9	7.4	1.3	▲1.4	2.3	Aug.
9	2.3	5.6	5.2	0.9	4.2	▲0.8	5.2	▲1.5	0.5	▲4.7	2.2	Sep.
10	4.2	3.9	5.0	4.3	5.6	7.9	5.7	3.5	1.1	▲3.0	2.2	Oct.
11	▲2.3	▲1.1	▲1.9	▲4.4	1.3	▲4.4	1.8	▲5.3	▲3.1	▲8.9	2.0	Nov.
12	▲2.7	▲1.8	▲9.4	0.8	4.3	▲4.2	1.9	▲8.9	1.2	▲14.3	2.1	Dec.
平成 28 年 1月	3.0	5.3	9.8	2.9	5.4	▲0.0	5.9	7.4	1.9	▲9.7	2.0	Jan. 2016

Sales value (million yen)

Percentage change from the same month/term of the previous year (%)

第20表 ホームセンター経済産業局別販売額等及び前年（度、同期、同月）比増減率

Table20 Home improvement stores sales value by regional bureaus of METI and the percentage change from the same month/term of the previous year.

年 月	北海道		東北		関東		中部		近畿		中国		四国		九州		沖縄		Year and month
	Hokkaido		Tohoku		Kanto		Chubu		Kansai		Chugoku		Shikoku		Kyushu		Okinawa		
	販売額	店舗数	販売額	店舗数	販売額	店舗数	販売額	店舗数	販売額	店舗数	販売額	店舗数	販売額	店舗数	販売額	店舗数	販売額	店舗数	
平成 25 年	-	-	-	-	-	-	-	-	-	-	-	-	-	-	-	-	-	-	C.Y. 2013
26	131,710	180	309,473	557	1,458,166	1,314	334,442	388	482,834	586	223,117	404	89,744	177	315,671	518	-	-	2014
27	131,144	189	302,022	570	1,419,237	1,344	338,662	403	478,515	593	218,626	409	90,344	180	321,758	521	-	-	2015
平成 24 年度	-	-	-	-	-	-	-	-	-	-	-	-	-	-	-	-	-	-	F.Y. 2012
25	-	-	-	-	-	-	-	-	-	-	-	-	-	-	-	-	-	-	2013
26	128,522	182	300,560	556	1,416,439	1,320	325,886	397	468,860	584	215,152	404	86,742	179	308,624	517	-	-	2014
平成 26 年 10~12月	36,552	180	82,497	557	386,008	1,314	89,862	388	128,139	586	59,420	404	23,357	177	82,762	518	-	-	Q4 2014
平成 27 年 1~3月	24,886	182	61,808	556	316,927	1,320	72,060	397	103,500	584	46,920	404	19,074	179	68,843	517	-	-	Q1 2015
4~6	36,735	184	83,199	557	375,168	1,328	89,636	399	125,614	583	57,628	405	23,608	179	83,432	519	-	-	Q2
7~9	32,714	185	76,369	563	350,567	1,328	84,889	400	120,856	587	55,429	407	23,322	179	83,016	521	-	-	Q3
10~12	36,809	189	80,646	570	376,575	1,344	92,077	403	128,545	593	58,649	409	24,340	180	86,467	521	-	-	Q4
平成 26 年 11月	11,429	179	26,288	556	120,334	1,311	28,572	385	39,811	585	18,228	404	7,288	177	25,880	516	-	-	Nov. 2014
12	14,076	180	31,776	557	151,696	1,314	35,623	388	50,156	586	23,497	404	8,927	177	31,300	518	-	-	Dec.
平成 27 年 1月	8,322	180	21,594	557	106,045	1,313	23,229	388	33,093	586	14,343	405	5,995	177	22,353	519	-	-	Jan. 2015
2	6,967	180	17,750	556	98,136	1,313	21,951	388	32,325	585	14,486	405	5,854	178	21,028	516	-	-	Feb.
3	9,597	182	22,464	556	112,746	1,320	26,880	397	38,082	584	18,091	404	7,225	179	25,462	517	-	-	Mar.
4	11,682	183	27,481	556	121,048	1,325	28,945	399	40,729	583	19,333	405	7,846	179	28,461	518	-	-	Apr.
5	13,808	183	30,366	557	137,557	1,328	32,987	399	46,074	584	20,725	405	8,386	179	29,439	518	-	-	May
6	11,245	184	25,352	557	116,563	1,328	27,704	399	38,811	583	17,570	405	7,376	179	25,532	519	-	-	Jun.
7	11,636	185	26,882	560	120,442	1,333	29,235	399	40,922	585	18,685	406	8,007	179	27,303	521	-	-	Jul.
8	11,235	185	26,741	560	121,076	1,329	29,204	399	41,984	586	19,363	407	7,867	179	28,721	522	-	-	Aug.
9	9,843	185	22,746	563	109,049	1,328	26,450	400	37,950	587	17,381	407	7,448	179	26,992	521	-	-	Sep.
10	11,386	185	25,130	563	115,885	1,332	28,517	401	39,671	590	18,381	406	7,771	180	28,174	522	-	-	Oct.
11	11,537	186	25,230	569	115,611	1,336	28,171	403	39,469	593	17,910	408	7,378	180	26,260	522	-	-	Nov.
12	13,886	189	30,286	570	145,079	1,344	35,389	403	49,405	593	22,358	409	9,191	180	32,033	521	-	-	Dec.
平成 28 年 1月	8,636	189	22,114	570	106,912	1,344	24,357	402	34,727	593	15,069	410	6,471	179	23,771	520	-	-	Jan. 2016
前年（度・同期・同月）比増減率（％）																			Percentage change from the same month/term of the previous year (%)
平成 25 年	-	-	-	-	-	-	-	-	-	-	-	-	-	-	-	-	-	-	C.Y. 2013
26	-	-	-	-	-	-	-	-	-	-	-	-	-	-	-	-	-	-	2014
27	▲0.4	5.0	▲2.4	2.3	▲2.7	2.3	1.3	3.9	▲0.9	1.2	▲2.0	1.2	0.7	1.7	1.9	0.6	-	-	2015
平成 24 年度	-	-	-	-	-	-	-	-	-	-	-	-	-	-	-	-	-	-	F.Y. 2012
25	-	-	-	-	-	-	-	-	-	-	-	-	-	-	-	-	-	-	2013
26	-	-	-	-	-	-	-	-	-	-	-	-	-	-	-	-	-	-	2014
平成 26 年 10~12月	-	-	-	-	-	-	-	-	-	-	-	-	-	-	-	-	-	-	Q4 2014
平成 27 年 1~3月	▲11.4	5.8	▲12.6	3.3	▲11.6	2.2	▲10.6	5.0	▲11.9	1.4	▲14.5	1.3	▲13.6	1.1	▲9.3	1.4	-	-	Q1 2015
4~6	4.1	6.4	3.0	2.8	2.9	2.6	7.2	4.7	4.0	0.5	5.1	1.3	5.8	0.6	4.5	1.6	-	-	Q2
7~9	2.9	6.9	1.2	2.0	0.5	2.3	5.6	4.7	3.7	0.9	2.7	1.2	6.0	0.6	7.5	1.2	-	-	Q3
10~12	0.7	5.0	▲2.2	2.3	▲2.4	2.3	2.5	3.9	0.3	1.2	▲1.3	1.2	4.2	1.7	4.5	0.6	-	-	Q4
平成 26 年 11月	-	-	-	-	-	-	-	-	-	-	-	-	-	-	-	-	-	-	Nov. 2014
12	-	-	-	-	-	-	-	-	-	-	-	-	-	-	-	-	-	-	Dec.
平成 27 年 1月	▲4.8	4.0	▲6.4	3.5	▲3.1	2.7	▲1.8	2.4	▲3.9	1.9	▲6.9	2.3	▲3.5	1.7	▲2.2	3.0	-	-	Jan. 2015
2	▲4.4	4.0	▲5.6	3.3	▲1.6	2.3	▲3.7	2.1	▲2.7	1.7	▲5.2	1.8	▲3.7	1.7	▲1.2	2.2	-	-	Feb.
3	▲20.3	5.8	▲22.1	3.3	▲24.6	2.2	▲21.3	5.0	▲23.6	1.4	▲25.2	1.3	▲26.2	1.1	▲19.8	1.4	-	-	Mar.
4	8.7	5.8	1.9	2.8	1.4	2.3	11.2	5.0	6.9	1.0	10.5	1.3	12.7	0.6	9.1	1.4	-	-	Apr.
5	6.2	5.8	7.1	2.8	8.0	2.5	12.0	5.0	8.5	0.9	6.2	1.3	4.9	0.6	4.5	1.4	-	-	May
6	▲2.4	6.4	▲0.4	2.8	▲1.0	2.6	▲1.4	4.7	▲3.5	0.5	▲1.5	1.3	0.4	0.6	▲0.1	1.6	-	-	Jun.
7	5.4	6.9	2.0	2.2	0.2	2.9	5.7	5.0	2.7	0.9	1.2	1.0	5.1	0.6	2.1	1.6	-	-	Jul.
8	0.6	6.9	1.4	1.6	0.7	2.7	8.0	4.7	6.1	0.9	5.1	1.2	8.0	0.6	10.1	1.6	-	-	Aug.
9	2.5	6.9	0.0	2.0	0.5	2.3	3.0	4.7	2.3	0.9	1.7	1.2	4.9	0.6	10.7	1.2	-	-	Sep.
10	3.1	5.1	2.9	1.6	1.7	2.4	11.1	5.0	3.9	1.2	3.9	0.7	8.8	1.1	10.1	1.6	-	-	Oct.
11	0.9	3.9	▲4.0	2.3	▲3.9	1.9	▲1.4	4.7	▲0.9	1.4	▲1.7	1.0	1.2	1.7	1.5	1.2	-	-	Nov.
12	▲1.3	5.0	▲4.7	2.3	▲4.4	2.3	▲0.7	3.9	▲1.5	1.2	▲4.8	1.2	3.0	1.7	2.3	0.6	-	-	Dec.
平成 28 年 1月	3.8	5.0	2.4	2.3	0.8	2.4	4.9	3.6	4.9	1.2	5.1	1.2	7.9	1.1	6.3	0.2	-	-	Jan. 2016

第21表 ホームセンター都道府県別販売額等及び前年同月比増減率

Table21 Home improvement stores sales value by prefectures and the percentage change from the same month of the previous year.

(単位:百万円、店、%) (million yen)

都道府県 Prefecture	販売額 Sales value	店舗数 Number of establishments		
		前年同月比増減率 percentage change from the same month of the previous year	前年同月比増減率 percentage change from the same month of the previous year	
北海道 Hokkaido	8,636	3.8	189	5.0
青森 Aomori	3,713	▲4.7	96	6.7
岩手 Iwate	3,024	6.7	92	7.0
宮城 Miyagi	5,506	7.8	112	0.0
秋田 Akita	1,993	4.2	76	4.1
山形 Yamagata	2,435	▲1.1	69	▲2.8
福島 Fukushima	5,443	1.2	125	0.0
茨城 Ibaraki	9,377	▲1.4	120	0.8
栃木 Tochigi	5,573	0.1	89	0.0
群馬 Gunma	6,943	▲4.8	87	2.4
埼玉 Saitama	15,502	0.3	168	1.8
千葉 Chiba	15,641	0.1	165	3.8
東京 Tokyo	17,094	2.8	147	5.0
神奈川 Kanagawa	12,263	3.3	126	4.1
新潟 Niigata	6,802	▲3.1	172	▲1.1
富山 Toyama	1,873	▲3.4	49	4.3
石川 Ishikawa	1,504	▲0.9	33	0.0
福井 Fukui	738	▲0.1	27	0.0
山梨 Yamanashi	2,212	▲5.5	51	0.0
長野 Nagano	8,236	7.8	119	4.4
岐阜 Gifu	4,279	▲9.2	94	2.2
静岡 Shizuoka	7,269	2.2	100	4.2
愛知 Aichi	12,471	12.2	150	6.4
三重 Mie	4,230	7.2	76	1.3
滋賀 Shiga	2,927	2.2	63	3.3
京都 Kyoto	4,123	4.2	69	▲1.4
大阪 Osaka	13,114	6.4	156	2.0
兵庫 Hyogo	9,520	5.0	172	0.0
奈良 Nara	2,271	2.0	49	0.0
和歌山 Wakayama	2,034	6.7	57	5.6
鳥取 Tottori	1,154	8.6	40	2.6
島根 Shimane	1,444	7.8	45	▲2.2
岡山 Okayama	3,812	5.5	106	5.0
広島 Hiroshima	6,137	4.1	129	0.0
山口 Yamaguchi	2,522	3.6	90	0.0
徳島 Tokushima	1,093	5.4	39	▲2.5
香川 Kagawa	1,849	3.2	40	2.6
愛媛 Ehime	2,657	7.9	61	1.7
高知 Kochi	872	23.9	39	2.6
福岡 Fukuoka	8,324	3.4	164	▲1.8
佐賀 Saga	1,476	13.2	49	▲2.0
長崎 Nagasaki	2,339	3.9	59	1.7
熊本 Kumamoto	4,007	10.3	82	1.2
大分 Oita	3,628	11.5	66	3.1
宮崎 Miyazaki	2,641	4.6	53	0.0
鹿児島 Kagoshima	1,356	1.2	47	2.2
沖縄 Okinawa	-	-	-	-

第22表 卸売業、小売業別期末商品手持額及び前年同期末比増減率

Table22 Wholesale and Retail commodity stocks at the end of term and the percentage change from the same term of the previous year

		卸売業	小売業				Year and Month
		Wholesale	Retail				
		大規模卸売店	百貨店・スーパー	家電大型専門店	ドラッグストア	ホームセンター	
		Large-scale wholesale	Department stores and supermarkets	Large-scale speciality retailers for home electric appliances	Drugstore	Home improvement stores	
		(億円) (100 million yen)	(百万円) (million yen)	(百万円) (million yen)	(百万円) (million yen)	(百万円) (million yen)	
商品手持額 Commodity stocks	平成 26 年 12 月	44,629	1,404,020	818,288	734,804	802,176	Dec.2014
	平成 27 年 3 月	43,244	1,257,624	690,521	699,391	772,796	Mar.2015
	6	45,329	1,286,069	782,150	694,948	793,795	Jun.
	9	47,327	1,124,023	747,666	690,449	816,000	Sep.
	12	46,915	1,261,520	858,222	755,811	826,737	Dec.
前年同期末比増減率 Percentage change from the previous year (%)	平成 26 年 12 月	▲1.4	2.2 (1.6)	-	-	-	Dec.2014
	平成 27 年 3 月	4.1	4.7 (4.2)	7.3	5.1	6.3	Mar.2015
	6	2.5	2.3 (2.0)	9.6	1.1	5.8	Jun.
	9	0.4	1.4 (1.3)	15.2	3.2	12.3	Sep.
	12	1.0	0.9 (0.0)	4.9	2.9	3.1	Dec.

注1:既存店とは、調査月において、当月と前年同月でも存在した事業所の数値である。

注2:前年同期末比増減率は、ギャップを調整するリンク係数(付表参照)で処理した数値で計算している。

Note1 : "Adjusted" means that the percentage change is calculated only with figures collected from establishments which were surveyed in both years.

Note2:The percentage change from the same term of the previous year is calculated using the linked coefficient to adjust for discrepancies. Refer to the Appendix table.

前年(度、同期、同月)比は、以下の事由によるギャップを調整するリンク係数で処理した数値で計算している。

The percentage change from the same month/term of the previous year is calculated using the linked coefficient to adjust for discrepancies resulting from revisions describing below notes.

業種別商業販売 Commercial sales value by type of business	H27年7月 Jul.,2015
小売業 Retail	
各種商品小売業 General Merchandise	
織物・衣服・身の回り品小売業 Fabrics Apparel & Accessories	0.9125
飲食物品小売業 Food & Beverages	0.9304
自動車小売業 Motor Vehicles	
機械器具小売業 Machinery & Equipment	0.8844
燃料小売業 Fuel	
医薬品・化粧品小売業 Drug & Toiletry stores	
その他小売業 Others	0.8580
無店舗小売業 Nonstore retailers	
参考 Reference	0.8973

(注1) Note1: 無店舗小売業の特掲による

大規模卸売店商品別販売 Sales by Large-Scale Wholesalers	H27年7月 Jul.,2015
合計 Total	1.0147
繊維品 Textiles	1.0668
衣服・身の回り品 Apparel & Accessories	0.9201
農畜産物・水産物 Farm & Aquatic Products	1.1246
食料・飲料 Food & Beverages	1.0158
医薬品・化粧品 Drugs & Cosmetics	1.2625
化学製品 Chemicals	1.0507
石油・石炭 Petroleum & Coal	1.1365
鉱物 Minerals & Metals	1.0226
鉄鋼 Iron & Steel	1.1652
非鉄金属 Non-ferrous Metals	1.2124
一般機械器具 Industrial Machinery	1.5199
自動車 Motor Vehicles	0.6393
その他の輸送用機械器具 Other Transport Equipment	0.7785
家庭用電気機械器具 Household Electrical Machinery	0.6844
その他の機械器具 Other Machinery	0.7796
建築材料 Construction Materials	0.9441
紙・紙製品 Paper & Paper Products	0.8822
その他の商品 Others	1.1193
商品輸出額 Exports	1.0310
輸入品の国内卸売販売額 Domesticwholesaleofimportgoods	1.0096
国内仕入品の国内卸売販売額 Domesticwholesaleofdomesticgoods	1.0103
商品手持額(合計) Commodity Stocks(Total)	1.0404

(注2) Note2: 標本切替えによる

コンビニエンスストア販売 Convenience store's sales	H24年1月 Jan.,2012	販売額 Sales	店舗数 Establishments
合計 Total	1.0387	1.0453	
商品販売額 Commodity Sales	1.0375		
ファーストフード及び日配食品 Fast food and daily necessities	1.0327		
加工食品 Processed food	1.0401		
非食品 Non-food	1.0402		
サービス売上高 Service sales	1.0620		
北海道 Hokkaido	1.0158	1.0195	
東北 Tohoku	1.0263	1.0364	
関東 Kanto	1.0143	1.0183	
中部 Chubu	1.0283	1.0330	
近畿 Kansai	1.0157	1.0185	
中国 Chugoku	1.0021	1.0021	
四国 Shikoku	1.5130	1.5677	
九州・沖縄 Kyushu・Okinawa	1.1785	1.1894	

(注3) Note3: 対象事業所の見直しによる

百貨店・スーパー販売 Department stores and supermarkets sales	H25年7月 (Jul.,2013)	H27年7月 (Jul.,2015)
	合計 Total	スーパー Supermarkets
合計 Total	1.0076	1.0115
衣料品 Clothes		0.9989
紳士服・洋品 Men's		
婦人・子供服・洋品 Women's & Children's		
その他衣料品 Other clothing		0.9983
身の回り品 Accessories		0.9961
飲食物品 Food & Beverages	1.0134	1.0161
その他 Others	1.0023	1.0036
家具 Furniture		0.7929
家庭用電気機械器具 Household Electric Appliances		0.9032
家庭用品 Household Equipment	1.0079	1.0118
その他 Others	1.0015	1.0023
食堂・喫茶 Restaurants & Café		
商品券 Gift Certificate	1.0014	1.0051
従業者数 Number of Employees	1.0123	1.0145
売場面積 Sales Floor Area	1.0048	1.0060
商品手持額(合計) Commodity Stocks(Total)	1.0029	1.0042

Notes:

- As "Nonstore retailers" is added in the type of business of retail sales from July,2015,there exists some discontinuity between the time series of monthly retail sales. Therefore, the monthly sales up to June,2015 are to be multiplied by linked coefficients to connect the July,2015 survey with those afterwards.
- As a change was made to use the establishments surveyed for the 2012 Economic Census for Business Activity,as the population from the July 2015 survey onwards, there exists some discontinuity between the time series of monthly sales, term-end inventory and inventory-sales ratio up to June 2015. Therefore, the monthly sales, etc., up to June 2015 are to be multiplied by linked coefficients to connect the July 2015 survey with those afterwards.
- As a change was made to revised the establishments from the January 2012 survey on, there exists some discontinuity between the time series of monthly sales, etc. up to December 2011. Therefore, the monthly sales, etc., up to December 2011 are to be multiplied by the linked coefficients to connect the January 2012 survey with those afterwards.
- As to correct overlaps between the Departmentstores and supermarkets survey and the former the mass merchandise specialty retailers survey from July,2015, there exists some discontinuity between the time series of monthly sales, etc. up to June 2015. Therefore, the monthly sales, etc., up to June 2015 are to be multiplied by the linked coefficients to connect the July 2015 survey with those afterwards.
- Blank cell means no linked coefficient.

百貨店・スーパー販売 Department stores and supermarkets sales	H25年7月 (Jul.,2013)		H27年7月 (Jul.,2015)	
	合計 Total	スーパー Supermarkets	合計 Total	スーパー Supermarkets
北海道 Hokkaido			0.9505	0.9381
青森 Aomori			0.9513	0.9386
岩手 Iwate			0.9367	0.9187
宮城 Miyagi			0.9667	0.9595
秋田 Akita			0.9742	0.9712
山形 Yamagata				
福島 Fukushima			0.9725	0.9684
茨城 Ibaraki			0.8377	0.8141
栃木 Tochigi			0.8879	0.8474
群馬 Gunma			0.8622	0.8408
埼玉 Saitama			0.9377	0.9211
千葉 Chiba			0.9162	0.8913
東京 Tokyo			0.9841	0.9589
神奈川 Kanagawa	1.0303	1.0465	0.9790	0.9685
新潟 Niigata			0.9821	0.9793
富山 Toyama			0.9775	0.9724
石川 Ishikawa			0.9797	0.9737
福井 Fukui			0.9675	0.9606
山梨 Yamanashi			0.9903	0.9886
長野 Nagano			0.9512	0.9435
岐阜 Gifu			0.8920	0.8846
静岡 Shizuoka			0.9537	0.9432
愛知 Aichi	1.0052	1.0076	0.9676	0.9526
三重 Mie	1.1201	1.1388	0.9640	0.9594
滋賀 Shiga	1.0076	1.0084	0.9767	0.9745
京都 Kyoto			0.9846	0.9720
大阪 Osaka			0.9791	0.9583
兵庫 Hyogo			0.9798	0.9711
奈良 Nara			0.9473	0.9314
和歌山 Wakayama				
鳥取 Tottori				
島根 Shimane				
岡山 Okayama	1.1295	1.1785	0.9741	0.9660
広島 Hiroshima	1.0362	1.0584	0.9804	0.9697
山口 Yamaguchi			0.9862	0.9836
徳島 Tokushima				
香川 Kagawa	1.0978	1.1223	0.9420	0.9319
愛媛 Ehime	1.0248	1.0333	0.9896	0.9863
高知 Kochi				
福岡 Fukuoka			0.9522	0.9176
佐賀 Saga			0.9445	0.9359
長崎 Nagasaki			0.9624	0.9524
熊本 Kumamoto			0.9304	0.8963
大分 Oita			0.9357	0.8996
宮崎 Miyazaki			0.8521	0.8156
鹿児島 Kagoshima			0.9616	0.9458
沖縄 Okinawa				
北海道 Hokkaido			0.9505	0.9381
東北 Tohoku			0.9671	0.9609
関東 Kanto	1.0052	1.0084	0.9552	0.9289
中部 Chubu	1.0163	1.0219	0.9585	0.9451
近畿 Kansai			0.9783	0.9646
中国 Chugoku	1.0510	1.0729	0.9817	0.9748
四国 Shikoku	1.0404	1.0527	0.9777	0.9720
九州 Kyushu			0.9502	0.9271
沖縄 Okinawa				
札幌 Sapporo			0.9624	0.9465
仙台 Sendai			0.9641	0.9472
さいたま Saitama			0.9744	0.9580
千葉 Chiba			0.9423	0.9042
東京特別区 Special ward of Tokyo			0.9840	0.9504
横浜 Yokohama	1.0160	1.0307	0.9856	0.9726
川崎 Kawasaki	1.0439	1.0551	0.9788	0.9743
相模原 Sagamihara	1.0687	1.0908	0.9769	0.9706
新潟 Niigata			0.9905	0.9864
静岡 Shizuoka			0.9409	0.8894
浜松 Hamamatsu			0.9835	0.9765
名古屋 Nagoya	1.0072	1.0169	0.9905	0.9780
京都 Kyoto			0.9915	0.9784
大阪 Osaka			0.9814	0.9363
堺 Sakai			0.9891	0.9838
神戸 Kobe			0.9728	0.9480
岡山 Okayama	1.1271	1.2353	0.9849	0.9751
広島 Hiroshima			0.9703	0.9386
福岡 Fukuoka			0.9549	0.8681
北九州 Kitakyushu			0.9801	0.9621
熊本 Kumamoto			0.9424	0.8701

(注4) Note4: 対象事業所の見直し、従前の専門量販店販売統計調査(家電大型専門店、ドラッグストア、ホームセンター)との重複は正による

(注5) Note5: 空欄はリンク係数が無いことを示す

公表予定

	平成28年1月分	2月分	3月分	4月分
速報(08:50)	28年2月29日	28年3月29日	28年4月28日	28年5月30日
確報(13:30)	28年3月15日	28年4月13日	28年5月16日	28年6月13日

問い合わせ先 〒100-8902 東京都千代田区霞が関1-3-1
経済産業省大臣官房調査統計グループ サービス動態統計室
TEL (代表)03-3501-1511(内線)2898~9
03-3501-3892(ダイヤルイン)
E-mail : qqcebj@meti.go.jp



政府統計

統計情報アクセス用URL

<http://www.meti.go.jp/statistics/index.html>

(商業動態統計速報は、再生紙を使用しております)



この印刷物は、印刷用の紙へ
リサイクルできます。