商業動態統計速報

Preliminary Report on
the Current Survey of Commerce

平成28年2月分

February, 2016

平成28年3月29日

March 29, 2016

経済産業省大臣官房調査統計グループ

Research and Statistics Department
Minister's Secretariat
Ministry of Economy, Trade and Industry

ー商業動態統計速報　目次ー

ページ

3　商業販売額の動向

4　1.卸売業販売額の動向
4　2.小売業販売額の動向
6　3.百貨店・スーパー販売額の動向
8　4.コンビニエンスストアの動向
10　5.家電大型専門店販売額の動向
10　6.ドラッグストア販売額の動向
10　7.ホームセンター販売額の動向

統計表

12　第1表　業種別商業販売額及び前年(度、同期、同月)比増減率
14　第2表　業種別商業販売額指数

18　第3表　大規模卸売店商品別販売額及び前年(度、同期、同月)比増減率

20　第4表　百貨店・スーパー商品別販売額等及び前年(度、同期、同月)比増減率
26　第5表　百貨店・スーパー商品別販売額指数
28　第6表(1)　百貨店・スーパー経済産業局別、商品別販売額
30　(2)　百貨店・スーパー経済産業局別販売額前年(度、同期、同月)比増減率
32　第7表(1)　百貨店・スーパー東京特別区・政令指定都市別、商品別販売額
34　(2)　百貨店・スーパー東京特別区・政令指定都市別販売額前年(度、同期、同月)比増減率
38　第8表　百貨店・スーパー都道府県別販売額及び前年同月比増減率

39　第9表　コンビニエンスストア商品別販売額等及び前年(度、同期、同月)比増減率
40　第10表　コンビニエンスストア販売額指数
43　第11表　コンビニエンスストア経済産業局別販売額等及び前年(度・同期・同月)比増減率
44　第12表　コンビニエンスストア都道府県別販売額等及び前年同月比増減率

45　第13表　家電大型専門店商品別販売額等及び前年(度、同期、同月)比増減率
46　第14表　家電大型専門店経済産業局別販売額等及び前年(度、同期、同月)比増減率
47　第15表　家電大型専門店都道府県別販売額等及び前年同月比増減率

48　第16表　ドラッグストア商品別販売額等及び前年(度、同期、同月)比増減率
49　第17表　ドラッグストア経済産業局別販売額等及び前年(度、同期、同月)比増減率
50　第18表　ドラッグストア都道府県別販売額等及び前年同月比増減率

51　第19表　ホームセンター商品別販売額等及び前年(度、同期、同月)比増減率
52　第20表　ホームセンター経済産業局別販売額等及び前年(度、同期、同月)比増減率
53　第21表　ホームセンター都道府県別販売額等及び前年同月比増減率
54　第22表　卸売業、小売業別期末商品手持額及び前年同期末比増減率

55　付表　リンク係数表

58　公表予定

●お知らせ　H27年、H26年度、H27年第1四半期～第4四半期、H27年1月～12月の数字は、年間補正により修正しています。

●Information　Figures of 2015CY,2014FY,2015Q1～Q4,201501～12 are revised as 2015 annual revise.

商業販売額の動向

平成２８年２月の商業販売額は35兆4360億円、前年同月比▲2.7％の減少となった。これを卸売業、小売業別にみると、卸売業は24兆6620億円、同▲4.0％の減少となった。小売業は10兆7740億円、同0.5％の増加となった。

なお、商業販売額の季節調整済前月比は、0.3％の上昇となった。卸売業は同0.1％の上昇、小売業は同▲2.3％の低下となった。

（単位：10億円、％）(Billion yen)

商　業　計 (Commercial Sales)			卸 売 業 (Wholesale)			小 売 業 (Retail)		
販売額 Sales value	前　年 同月比 (%)＊1	季調済 前月比 (%)＊2	販売額 Sales value	前　年 同月比 (%)＊1	季調済 前月比 (%)＊2	販売額 Sales value	前　年 同月比 (%)＊1	季調済 前月比 (%)＊2
35,436	▲2.7	0.3	24,662	▲4.0	0.1	10,774	0.5	▲2.3

商業販売額・前年(度、同期、同月)比増減率及び季節調整済前期(月)比増減率

Commercial sales value and the percentage change from the same month/term of the previous year and seasonal adjustment indices percentage change from the previous term.

(単位: 10億円、%) (billion yen)

年月	商業計 Commercial Sales			卸売業 Wholesale			小売業 Retail			Year and Month	
	販売額 Sales value	前年比 (%)*1	季調済前月比 (%)*2	販売額 Sales value	前年比 (%)*1	季調済前月比 (%)*2	販売額 Sales value	前年比 (%)*1	季調済前月比 (%)*2		
平　成 25 年	466,134	0.9	－	327,237	0.8	－	138,897	1.0	－	C.Y.	2013
26	468,878	0.6	－	327,659	0.1	－	141,219	1.7	－		2014
27	460,143	▲1.9	－	319,477	▲2.5	－	140,666	▲0.4	－		2015
平　成 24 年度	460,938	▲1.3	－	323,754	▲2.0	－	137,184	0.3	－	F.Y.	2012
25	472,231	2.5	－	331,096	2.3	－	141,136	2.9	－		2013
26	462,766	▲2.0	－	323,299	▲2.4	－	139,466	▲1.2	－		2014
平成 26 年 10～12月	120,270	▲1.3	▲ 0.3	83,746	▲2.1	0.5	36,524	0.6	1.0	Q4	2014
平成 27 年 1～3月	115,027	▲5.0	▲ 0.3	80,409	▲5.1	▲ 0.7	34,618	▲4.8	▲ 1.6	Q1	2015
4～6	112,864	0.6	▲ 0.1	78,066	▲0.5	▲ 1.0	34,798	2.9	0.1	Q2	
7～9	114,302	▲0.8	▲ 0.2	79,499	▲1.5	▲ 0.4	34,803	0.8	1.1	Q3	
10～12	117,950	▲1.9	▲ 1.3	81,503	▲2.7	▲ 1.2	36,447	▲0.2	▲ 0.2	Q4	
平成 26 年 12月	43,262	▲1.4	0.8	29,753	▲2.0	0.1	13,510	0.1	0.0	Dec.	2014
平成 27 年 1月	36,289	▲2.7	0.4	24,800	▲3.1	0.6	11,489	▲2.0	▲ 1.6	Jan.	2015
2	36,403	▲3.3	▲ 1.5	25,677	▲4.0	▲ 1.5	10,726	▲1.7	0.4	Feb.	
3	42,335	▲8.3	0.9	29,932	▲7.7	▲ 0.2	12,403	▲9.7	▲ 0.9	Mar.	
4	37,920	2.5	0.1	26,363	1.5	▲ 0.1	11,556	4.9	0.2	Apr.	
5	36,431	▲1.9	▲ 1.5	24,659	▲4.1	▲ 1.0	11,772	3.0	0.8	May	
6	38,513	1.1	2.1	27,043	1.1	1.0	11,470	1.0	▲ 0.3	Jun.	
7	39,078	0.1	▲ 0.4	27,048	▲0.7	▲ 0.2	12,030	1.8	0.9	Jul.	
8	36,724	▲0.3	▲ 1.1	25,183	▲0.8	▲ 0.6	11,541	0.8	▲ 0.1	Aug.	
9	38,500	▲2.1	0.1	27,268	▲2.9	▲ 0.4	11,232	▲0.1	0.4	Sep.	
10	38,430	▲0.7	0.4	26,857	▲1.8	0.7	11,574	1.8	1.2	Oct.	
11	37,583	▲1.8	▲ 1.9	26,067	▲2.2	▲ 1.8	11,516	▲1.1	▲ 2.2	Nov.	
12	41,937	▲3.1	▲ 0.5	28,579	▲3.9	▲ 0.6	13,357	▲1.1	▲ 0.2	Dec.	
平成 28 年 1月	34,723	▲4.3	▲ 1.1	23,255	▲6.2	▲ 1.0	11,468	▲0.2	▲ 0.4	Jan.	2016
2	35,436	▲2.7	0.3	24,662	▲4.0	0.1	10,774	0.5	▲ 2.3	Feb.	

注：　前年(度、同期、同月)比増減率は、ギャップを調整するリンク係数(付表参照)で処理した数値で計算している。

Note:　The percentage change from the same month/term of the previous year is calculated using the linked coefficient to adjust for discrepancies. Refer to the Appendix table.

*1　Sales Value percentage change from the same month/term of the previous year

*2　Seasonal adjustement indices percentage change from the previous month

１．卸売業販売額の動向

卸売業を業種別にみると、鉱物・金属材料卸売業が前年同月比▲14.4％の減少、各種商品卸売業が同▲10.9％の減少、化学製品卸売業が同▲8.4％の減少、繊維品卸売業が同▲7.8％の減少、機械器具卸売業が同▲5.8％の減少、その他の卸売業が同▲5.6％の減少、衣服・身の回り品卸売業が同▲4.7％の減少となった。

一方、食料・飲料卸売業が同8.7％の増加、医薬品・化粧品卸売業が同5.4％の増加、建築材料卸売業が同4.9％の増加、農畜産物・水産物卸売業が同2.9％の増加、家具・建具・じゅう器卸売業が同1.5％の増加となった。

大規模卸売店販売額は7兆9588億円、前年同月比▲2.8％の減少となった。

これを商品別にみると、鉱物が同▲25.5％の減少、鉄鋼が同▲20.9％の減少、非鉄金属が同▲19.8％の減少、石油・石炭が同▲14.5％の減少、化学製品が同▲10.0％の減少などとなった。

一方、農畜産物・水産物が同10.8％の増加、衣服・身の回り品が同10.4％の増加、紙・紙製品が同10.1％の増加などとなった。

主要卸売業の前年同月比増減率　（単位：％）

卸売業	各種商品卸売業	農畜産物・水産物卸売業	食料・飲料卸売業	鉱物・金属材料卸売業	機械器具卸売業	医薬品・化粧品卸売業
▲4.0	▲10.9	2.9	8.7	▲14.4	▲5.8	5.4

２．小売業販売額の動向

小売業を業種別にみると、医薬品・化粧品小売業が前年同月比6.8％の増加、飲食料品小売業が同2.7％の増加、織物・衣服・身の回り品小売業が同2.5％の増加、その他小売業が同2.4％の増加、各種商品小売業（百貨店など）が同0.9％の増加となった。

一方、燃料小売業が同▲10.7％の減少、機械器具小売業が同▲4.7％の減少、自動車小売業が同▲1.3％の減少となった。

小売業の前年同月比増減率　（単位：％）

小売業	各種商品小売業	織物・衣服・身の回り品小売業	飲食料品小売業	自動車小売業	機械器具小売業	燃料小売業	医薬品・化粧品小売業	その他小売業
0.5	0.9	2.5	2.7	▲1.3	▲4.7	▲10.7	6.8	2.4

卸売業販売額・前年同月比増減率の推移

Wholesale sales value and the percentage change from the same month of the previous year

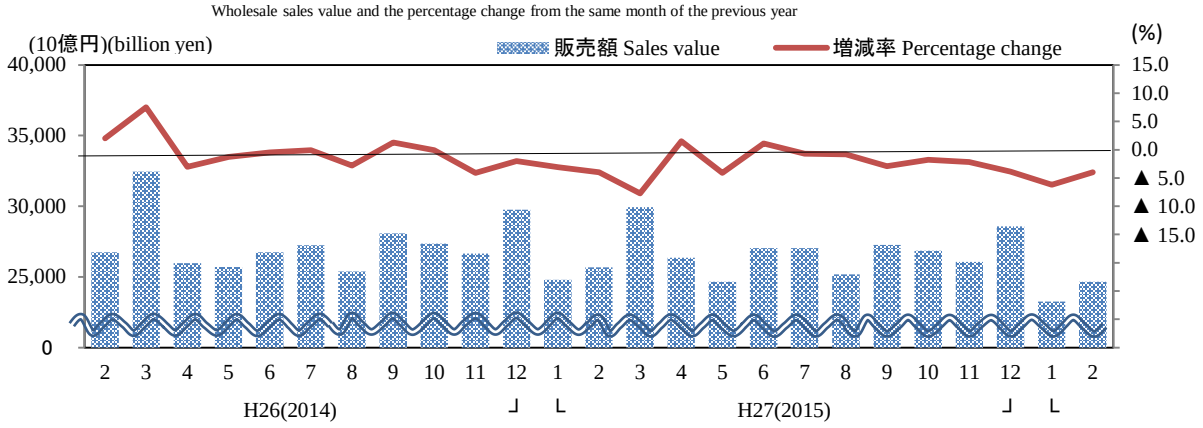

小売業販売額・前年同月比増減率の推移

Retail sales value and the percentage change from the same month of the previous year

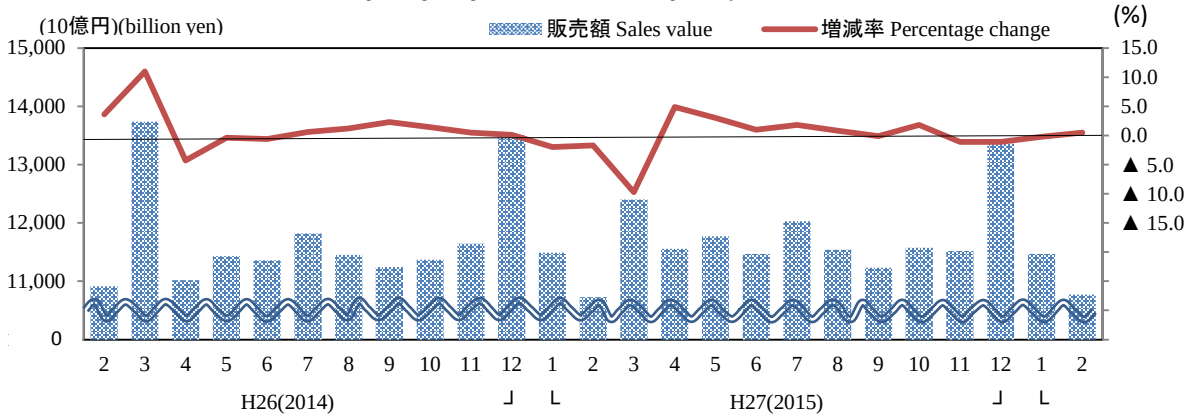

卸売業販売額・大規模卸売店販売額・小売業販売額及び前年(度、同期、同月)比増減率

Sales value of wholesale, large-scale wholesale and retail and the percentage change from the same month/term of previous year

(単位: 10億円、%) (billion yen)

年 月	卸売業 Wholesale 販売額 Sales value	卸売業 Wholesale 前年比 (%)	大規模卸売店 Large-scale wholesale 販売額 Sales value	大規模卸売店 Large-scale wholesale 前年比 (%)	小売業 Retail 販売額 Sales value	小売業 Retail 前年比 (%)	Year and Month	
平 成 25 年	327,237	0.8	108,515	2.1	138,897	1.0	C.Y.	2013
26	327,659	0.1	110,877	2.2	141,219	1.7		2014
27	319,477	▲2.5	106,793	▲3.2	140,666	▲0.4		2015
平 成 24 年度	323,754	▲2.0	105,552	▲3.7	137,184	0.3	F.Y.	2012
25	331,096	2.3	110,436	4.6	141,136	2.9		2013
26	323,299	▲2.4	109,310	▲1.0	139,466	▲1.2		2014
平成 26 年 10～12月	83,746	▲2.1	28,251	▲0.4	36,524	0.6	Q4	2014
平成 27 年 1～3月	80,409	▲5.1	27,246	▲5.4	34,618	▲4.8	Q1	2015
4～6	78,066	▲0.5	25,365	▲3.6	34,798	2.9	Q2	
7～9	79,499	▲1.5	27,040	▲0.6	34,803	0.8	Q3	
10～12	81,503	▲2.7	27,142	▲2.9	36,447	▲0.2	Q4	
平成 26 年 12月	29,753	▲2.0	10,186	▲1.1	13,510	0.1	Dec.	2014
平成 27 年 1月	24,800	▲3.1	8,311	▲4.3	11,489	▲2.0	Jan.	2015
2	25,677	▲4.0	8,276	▲5.6	10,726	▲1.7	Feb.	
3	29,932	▲7.7	10,659	▲6.2	12,403	▲9.7	Mar.	
4	26,363	1.5	8,411	▲1.9	11,556	4.9	Apr.	
5	24,659	▲4.1	7,993	▲7.4	11,772	3.0	May	
6	27,043	1.1	8,962	▲1.7	11,470	1.0	Jun.	
7	27,048	▲0.7	9,151	1.9	12,030	1.8	Jul.	
8	25,183	▲0.8	8,487	0.3	11,541	0.8	Aug.	
9	27,268	▲2.9	9,402	▲3.6	11,232	▲0.1	Sep.	
10	26,857	▲1.8	8,888	▲1.1	11,574	1.8	Oct.	
11	26,067	▲2.2	8,542	▲3.9	11,516	▲1.1	Nov.	
12	28,579	▲3.9	9,711	▲3.6	13,357	▲1.1	Dec.	
平成 28 年 1月	23,255	▲6.2	7,735	▲5.9	11,468	▲0.2	Jan.	2016
2	24,662	▲4.0	7,959	▲2.8	10,774	0.5	Feb.	

注: 前年(度、同期、同月)比増減率は、ギャップを調整するリンク係数(付表参照)で処理した数値で計算している。

Note: The percentage change from the same month/term of the previous year is calculated using the linked coefficient to adjust for discrepancies. Refer to the appendix table.

３．百貨店・スーパー販売額の動向

(1) 百貨店・スーパーの動向

平成２８年２月の百貨店・スーパー販売額は1兆4886億円、前年同月比でみると、3.2%の増加となった。百貨店は4912億円、同▲0.3%の減少、スーパーは9973億円、同5.0%の増加となった。

商品別にみると、衣料品は同▲3.4%の減少、飲食料品は同5.0%の増加、その他は同4.7%の増加となった。

なお、百貨店・スーパーの季節調整済前月比は、1.0%の上昇となった。百貨店は同2.4%の上昇、スーパーは同0.1%の上昇となった。

百貨店・スーパーの前年同月比増減率 （単位：%）

	合　計	衣料品	飲食料品	その他
合　計	3.2(　2.2)	▲ 3.4(▲ 2.7)	5.0(　3.9)	4.7(　2.2)
百貨店	▲ 0.3(　0.5)	▲ 4.2(▲ 3.4)	1.6(　2.2)	3.9(　4.7)
スーパー	5.0(　3.1)	▲ 1.5(▲ 0.9)	5.7(　4.2)	4.9(　0.1)

注：(　)は、既存店

① 百貨店の動向

百貨店の主力商品である衣料品は、婦人・子供服・洋品が前年同月比▲5.9%の減少、紳士服・洋品が同▲5.6%の減少、その他の衣料品が同▲3.3%の減少、身の回り品が同▲0.4%の減少となったため、衣料品全体では同▲4.2%の減少となった。

飲食料品は、同1.6%の増加となった。

その他は、その他の商品が同6.7%の増加、家具が同1.5%の増加、家庭用電気機械器具が同▲22.6%の減少、食堂・喫茶が同▲2.6%の減少、家庭用品が同▲2.0%の減少となったため、その他全体では同3.9%の増加となった。

② スーパーの動向

衣料品は、紳士服・洋品が前年同月比▲2.9%の減少、その他の衣料品が同▲1.6%の減少、婦人・子供服・洋品が同▲1.2%の減少、身の回り品が同▲0.9%の減少となったため、衣料品全体では同▲1.5%の減少となった。

スーパーの主力商品である飲食料品は、同5.7%の増加となった。

その他は、家庭用電気機械器具が同12.8%の増加、家具が同7.7%の増加、その他の商品が同4.9%の増加、家庭用品が同0.0%の横ばい、食堂・喫茶が同▲0.0%の横ばいとなったため、その他全体では同4.9%の増加となった。

(2) 百貨店・スーパー(既存店)の動向

平成２８年２月の百貨店・スーパーを、前年同月比(既存店)でみると、2.2%の増加となった。百貨店は同0.5%の増加、スーパーは同3.1%の増加となった。

百貨店販売額・前年同月比増減率の推移

Departmentstores sales value and the percentage change from the same month of the previous year

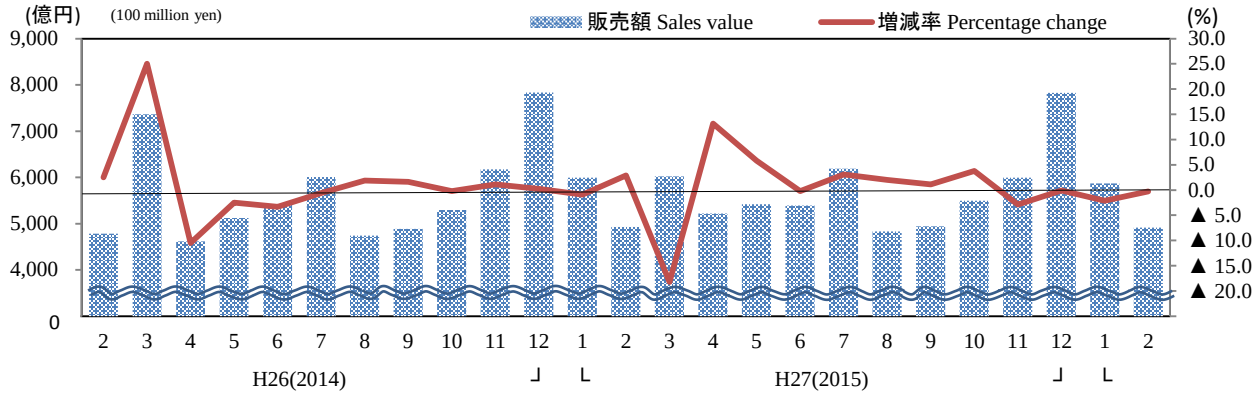

スーパー販売額・前年同月比増減率の推移

Supermarkets sales value and the percentage change from the same month of the previous year

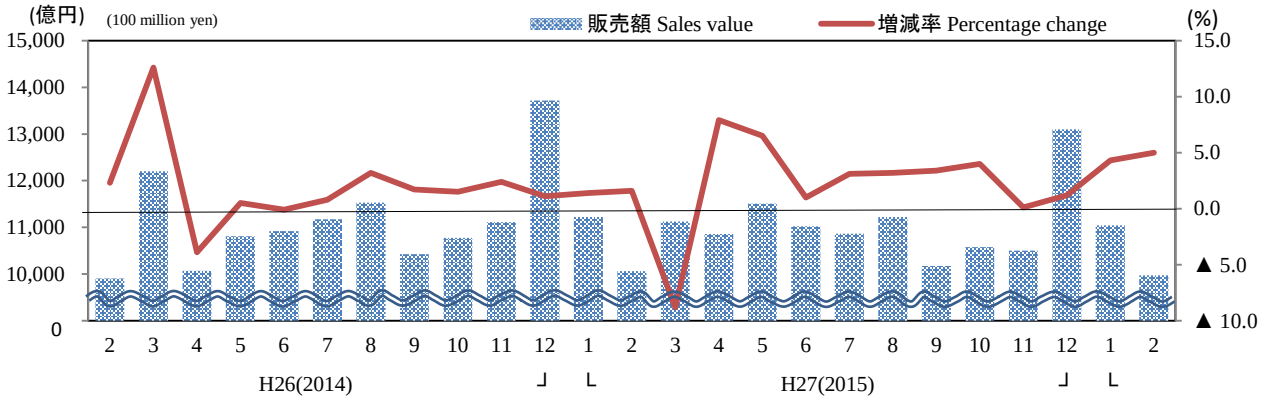

百貨店・スーパー販売額・前年(度、同期、同月)比増減率及び事業所数

Departmentstores and Supermarkets sales value and the percentage change from the same month/term of the previous year and number of establishments

(単位: 億円、%) (100 million yen)

年 月	合 計 Total	前年比(%)	既存店 Adjusted	事業所数(店) establishments	百貨店 Departmentstores	前年比(%)	既存店 Adjusted	事業所数(店) establishments	スーパー Supermarkets	前年比(%)	既存店 Adjusted	事業所数(店) establishments	Year and Month	
平 成 25 年	197,774	0.6	▲0.4	5,311	67,195	1.2	1.8	254	130,579	0.2	▲1.5	5,057	C.Y.	2013
26	201,973	1.7	0.9	5,380	68,274	1.6	2.1	250	133,699	1.8	0.3	5,130		2014
27	200,491	1.3	0.4	5,064	68,258	▲0.0	0.5	246	132,233	1.9	0.3	4,818		2015
平 成 24 年度	195,552	▲0.7	▲1.4	5,138	66,493	▲1.1	▲0.1	256	129,059	▲0.6	▲2.1	4,882	F.Y.	2012
25	201,439	2.4	1.5	5,302	68,930	3.7	4.2	253	132,508	1.8	0.1	5,049		2013
26	199,952	▲0.9	▲1.7	5,376	67,021	▲2.8	▲2.3	248	132,931	0.0	▲1.4	5,128		2014
平成 26 年 10～12月	54,909	1.2	0.4	5,380	19,303	0.4	0.8	250	35,606	1.6	0.2	5,130	Q4	2014
平成 27 年 1～3月	49,354	▲3.9	▲4.6	5,376	16,946	▲6.9	▲6.4	248	32,407	▲2.3	▲3.6	5,128	Q1	2015
4～6	49,423	5.3	4.4	5,386	16,034	5.9	6.5	247	33,389	5.0	3.4	5,139	Q2	
7～9	48,228	2.8	1.9	5,022	15,964	2.1	2.8	246	32,264	3.2	1.4	4,776	Q3	
10～12	53,487	1.3	0.4	5,064	19,314	0.1	0.5	246	34,173	1.7	0.3	4,818	Q4	
平成 26 年 12月	21,558	0.7	0.1	5,380	7,838	0.2	0.6	250	13,720	1.1	▲0.2	5,130	Dec.	2014
平成 27 年 1月	17,216	0.6	▲0.0	5,383	5,996	▲0.9	▲0.4	250	11,220	1.4	0.2	5,133	Jan.	2015
2	14,987	2.0	1.3	5,377	4,926	2.9	3.5	249	10,061	1.6	0.2	5,128	Feb.	
3	17,151	▲12.3	▲12.9	5,376	6,025	▲18.2	▲17.7	248	11,126	▲8.8	▲10.1	5,128	Mar.	
4	16,081	9.5	8.6	5,382	5,223	13.2	13.7	248	10,858	7.9	6.3	5,134	Apr.	
5	16,929	6.3	5.3	5,383	5,418	5.8	6.3	248	11,510	6.5	4.8	5,135	May	
6	16,413	0.6	▲0.2	5,386	5,393	▲0.2	0.4	247	11,020	1.0	▲0.6	5,139	Jun.	
7	17,057	3.2	2.1	5,027	6,191	3.1	3.6	247	10,867	3.1	1.2	4,780	Jul.	
8	16,056	2.6	1.8	5,028	4,832	2.0	2.7	247	11,225	3.2	1.4	4,781	Aug.	
9	15,114	2.6	1.7	5,022	4,941	1.1	1.9	246	10,173	3.4	1.6	4,776	Sep.	
10	16,072	4.0	2.9	5,028	5,496	3.8	4.2	246	10,576	4.0	2.3	4,782	Oct.	
11	16,490	▲0.8	▲1.6	5,043	5,992	▲2.9	▲2.6	246	10,499	0.1	▲1.0	4,797	Nov.	
12	20,925	0.9	0.0	5,064	7,826	▲0.1	0.3	246	13,099	1.2	▲0.1	4,818	Dec.	
平成 28 年 1月	16,913	2.1	0.9	5,061	5,869	▲2.1	▲1.6	245	11,044	4.3	2.3	4,816	Jan.	2016
2	14,886	3.2	2.2	5,058	4,912	▲0.3	0.5	244	9,973	5.0	3.1	4,814	Feb.	

注1　既存店とは、調査月において、当月と前年同月でともに存在した事業所の数値である。

注2:　前年(度、同期、同月)比増減率は、ギャップを調整するリンク係数(付表参照)で処理した数値で計算している。

Note:1　"Adjusted" means that the percentage change is calculated only with figures collected from establishments which were surveyed in both years.

Note:2　The percentage change from the same month/term of the previous year is calculated using the linked coefficient to adjust for discrepancies. Refer to the Appendix table.

4. コンビニエンスストアの動向

平成２８年２月のコンビニエンスストアの商品販売額及びサービス売上高は、8453億円、前年同月比7.6%の増加となった。

これを商品別にみるとファーストフード及び日配食品が3188億円、同9.7%の増加、加工食品が2236億円、同8.9%の増加、非食品が2551億円、同3.5%の増加となったため、商品販売額は7975億円、同7.4%の増加となった。

また、サービス売上高は478億円、同11.9%の増加となった。

（単位: 億円、店、%）

合計	商品販売額				サービス売上高	店舗数
		ファーストフード及び日配食品	加工食品	非食品		
8,453	7,975	3,188	2,236	2,551	478	55,052
7.6	7.4	9.7	8.9	3.5	11.9	3.5

コンビニエンスストア販売額・前年同月比増減率の推移

Conveniencestores sales value and the percentage change from the same month of the previous

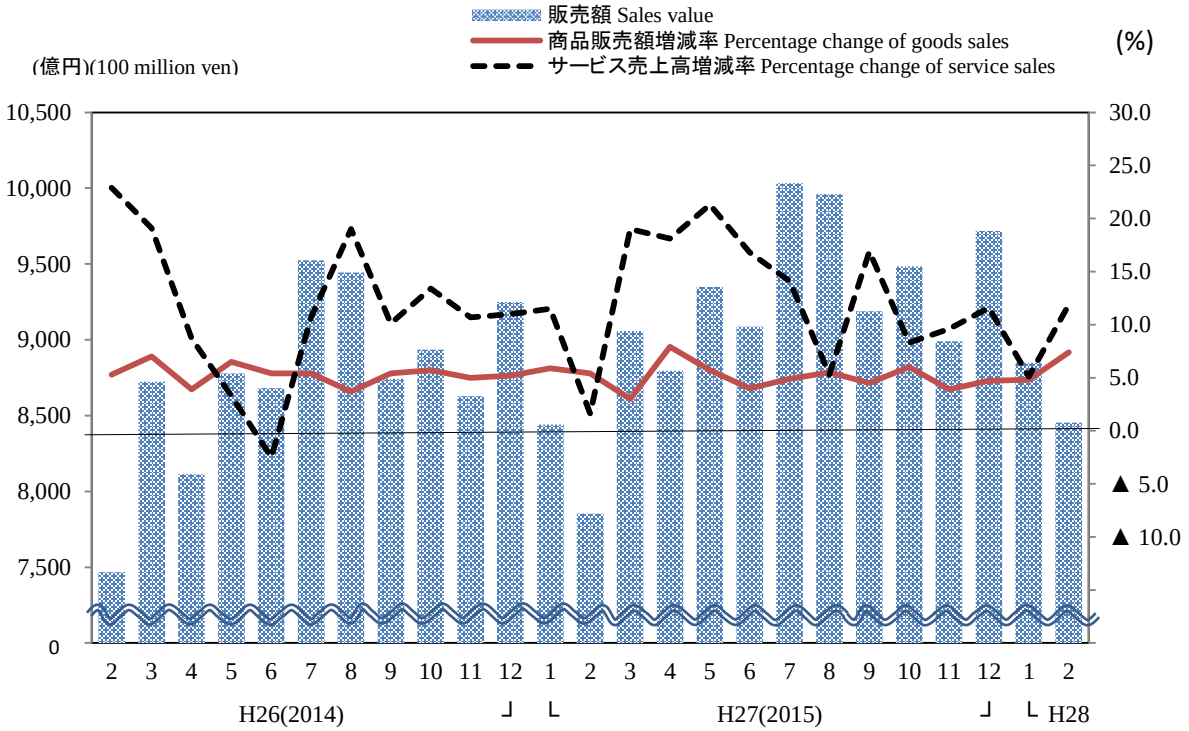

コンビニエンスストア販売額・前年(度、同期、同月)比増減率及び店舗数

Sales value of conveniencestores and the percentage change from the same month/term of the previous year and number of establishments

（単位:億円、店、%）(100 million yen)

年月	合計 Total		商品販売額 Goods		サービス売上高 Services		店舗数（店）	Year and Month
	販売額 Sales value	前年比 (%)	販売額 Sales value	前年比 (%)	売上高 Sales value	前年比 (%)	Number of establishments	
平　成 25 年	98,724	4.2	93,914	3.8	4,810	11.1	50,234	C.Y. 2013
26	104,232	5.6	98,905	5.3	5,328	10.8	52,725	2014
27	109,957	5.5	103,948	5.1	6,009	12.8	54,505	2015
平　成 24 年度	95,423	3.3	91,022	3.2	4,400	5.9	48,406	F.Y. 2012
25	100,178	5.0	95,190	4.6	4,988	13.4	50,820	2013
26	105,446	5.3	99,973	5.0	5,473	9.7	53,220	2014
平成 26 年 10～12月	26,812	5.6	25,441	5.3	1,371	11.7	52,725	Q4 2014
平成 27 年 1～3月	25,351	5.0	23,889	4.7	1,462	11.0	53,220	Q1 2015
4～6	27,231	6.5	25,746	5.9	1,485	18.7	53,566	Q2
7～9	29,182	5.3	27,628	5.0	1,554	11.9	54,027	Q3
10～12	28,192	5.1	26,685	4.9	1,508	10.0	54,505	Q4
平成 26 年 12月	9,249	5.6	8,726	5.2	523	11.0	52,725	Dec. 2014
平成 27 年 1月	8,441	6.2	7,969	5.9	471	11.5	52,758	Jan. 2015
2	7,853	5.1	7,425	5.4	427	1.6	53,202	Feb.
3	9,058	3.8	8,494	3.0	564	19.0	53,220	Mar.
4	8,796	8.4	8,332	7.9	464	18.1	53,361	Apr.
5	9,348	6.5	8,843	5.7	505	21.3	53,551	May
6	9,087	4.7	8,572	4.0	515	16.8	53,566	Jun.
7	10,032	5.3	9,475	4.9	558	14.1	53,802	Jul.
8	9,961	5.5	9,449	5.5	511	5.3	54,135	Aug.
9	9,189	5.1	8,704	4.5	486	16.9	54,027	Sep.
10	9,484	6.1	9,008	6.0	476	8.3	54,105	Oct.
11	8,990	4.2	8,543	3.9	448	9.6	54,229	Nov.
12	9,718	5.1	9,134	4.7	584	11.6	54,505	Dec.
平成 28 年 1月	8,849	4.8	8,353	4.8	495	5.1	54,599	Jan. 2016
2	8,453	7.6	7,975	7.4	478	11.9	55,052	Feb.

注1：前年(度、同期、同月)比増減率は、ギャップを調整するリンク係数(付表参照)で処理した数値で計算している。
注2：平成27年7月分から既存店を廃止した。
注3：既存店の動向は、一般社団法人「日本フランチャイズチェーン協会」の「コンビニエンスストア統計調査月報」
(http://www.jfa-fc.or.jp/particle/320.html)を参照。

Note1:The percentage change from the same month/term of the previous year is calculated using the linked coefficient to adjust for discrepancies. Refer to the Appendix table.
Note2:From July,2015, "Ajusted" items are deleted above table.
Note3:The trends of "Adjusted" items refer to "Convenience store statistics investigation monthly report" (http://www.jfa-fc.or.jp/particle/320.html) issued by Association of general corporate judicial person Japan franchise chain.

5. 家電大型専門店販売額の動向

平成２８年２月の家電大型専門店販売は2989億円、前年同月比でみると▲1.2%の減少となった。
商品別にみると、通信家電が同▲16.6%の減少、カメラ類が同▲15.6%の減少、ＡＶ家電が同▲9.6%の減少、情報家電が同▲4.0%の減少、その他が同▲0.3%の減少となった。
一方、生活家電が同9.7%の増加となった。

（単位:億円、店、%）

合計	AV家電	情報家電	通信家電	カメラ類	生活家電	その他	店舗数
2,989	422	677	211	135	1,200	344	2,429
▲1.2	▲9.6	▲4.0	▲16.6	▲15.6	9.7	▲0.3	▲0.6

6. ドラッグストア販売額の動向

平成２８年２月のドラッグストア販売は4423億円、前年同月比でみると10.4%の増加となった。
商品別にみると、調剤医薬品が同15.0%の増加、食品が同12.4%の増加、その他が同12.0%の増加、ヘルスケア用品（衛生用品）・介護・ベビーが同11.9%の増加、ＯＴＣ医薬品が同10.5%の増加、家庭用品・日用消耗品・ペット用品が同8.2%の増加、トイレタリーが同8.2%の増加、ビューティケア（化粧品・小物）が同8.1%の増加、健康食品が同7.8%の増加となった。

（単位:億円、店、%）

合計	調剤医薬品	ＯＴＣ医薬品	ヘルスケア用品（衛生用品）・介護・ベビー	健康食品	ビューティケア（化粧品・小物）	トイレタリー	家庭用品・日用消耗品・ペット用品	食品	その他	店舗数
4,423	332	655	343	153	627	427	640	1,144	102	13,615
10.4	15.0	10.5	11.9	7.8	8.1	8.2	8.2	12.4	12.0	3.9

7. ホームセンター販売額の動向

平成２８年２月のホームセンター販売は2223億円、前年同月比でみると1.7%の増加となった。
商品別にみると、家庭用品・日用品が同6.4%の増加、ペット・ペット用品が同5.9%の増加、ＤＩＹ用具・素材が同3.6%の増加、園芸・エクステリアが同2.8%の増加、電気が同2.3%の増加となった。
一方、その他が同▲9.8%の減少、インテリアが同▲1.0%の減少、カー用品・アウトドアが同▲0.3%の減少、オフィス・カルチャーが同▲0.1%の減少となった。

（単位:億円、店、%）

合計	DIY用具・素材	電気	インテリア	家庭用品・日用品	園芸・エクステリア	ペット・ペット用品	カー用品・アウトドア	オフィス・カルチャー	その他	店舗数
2,223	494	164	157	506	228	183	102	135	255	4,205
1.7	3.6	2.3	▲1.0	6.4	2.8	5.9	▲0.3	▲0.1	▲9.8	2.0

家電大型専門店販売額・前年同月比増減率の推移

Large-scale speciality retailers for home electric appliances sales value and the percentage change from the same month of the previous year

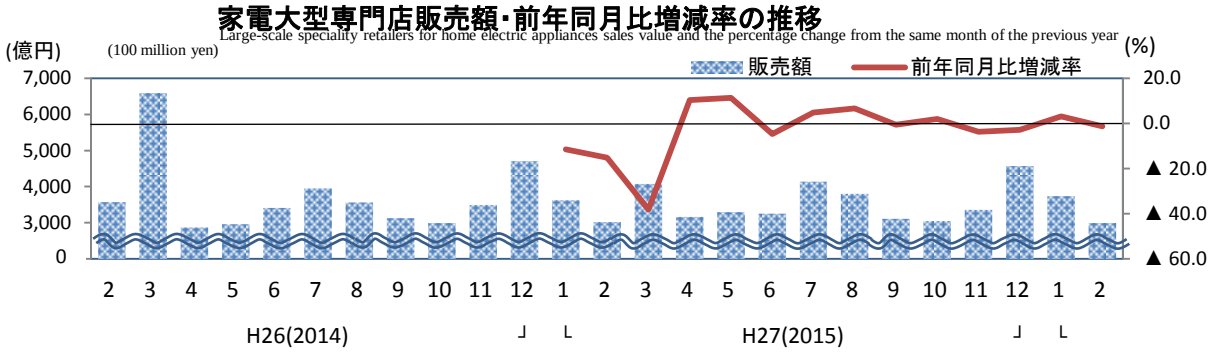

ドラッグストア販売額・前年同月比増減率の推移

Drugstore sales value and the percentage change from the same month of the previous year

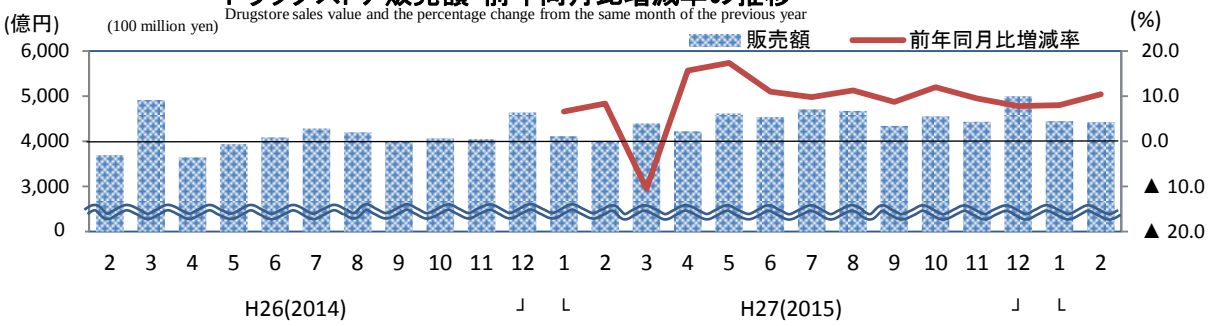

ホームセンター販売額・前年同月比増減率の推移

Home improvement stores sales value and the percentage change from the same month of the previous year

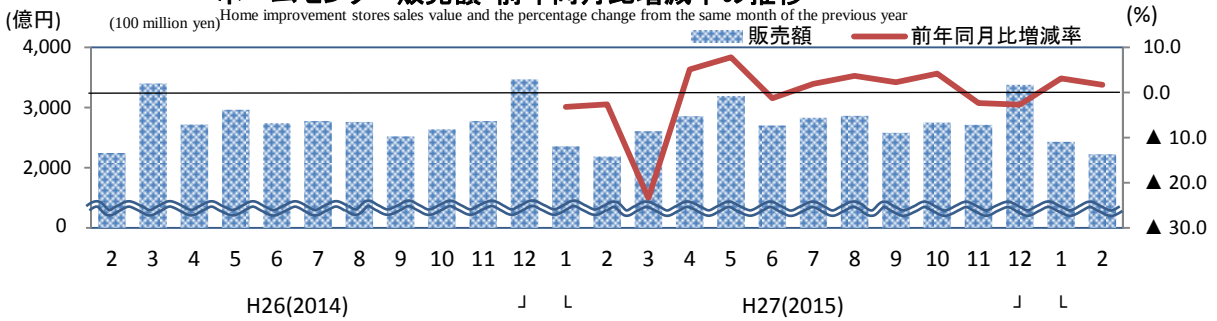

家電大型専門店、ドラッグストア、ホームセンター販売額、前年(度、同期、同月)比増減率及び店舗数

Large-scale speciality retailers for home electric appliances, Drugstore and Home improvement stores sales value and the percentage change from the same month/term of the previous year and number of establishments

（単位：億円、店、％）(100 million yen)

年月	家電大型専門店 Large-scale speciality retailers for home electric appliances			ドラッグストア Drugstore			ホームセンター Home improvement stores			Year and month
	販売額 Sales value	前年比 (%)	店舗数 (店) establishments	販売額 Sales value	前年比 (%)	店舗数 (店) establishments	販売額 Sales value	前年比 (%)	店舗数 (店) establishments	
平成 25 年	–	–	–	–	–	–	–	–	–	C.Y. 2013
26	45,311	–	2,443	49,375	–	13,069	33,452	–	4,124	2014
27	42,467	▲6.3	2,432	53,609	6.4	13,547	33,012	▲1.3	4,209	2015
平成 24 年度	–	–	–	–	–	–	–	–	–	F.Y. 2012
25	–	–	–	–	–	–	–	–	–	2013
26	41,781	–	2,446	49,423	–	13,157	32,517	–	4,139	2014
平成 26 年 10～12月	11,183	–	2,443	12,749	–	13,069	8,886	–	4,124	Q4 2014
平成 27 年 1～3月	10,722	▲24.8	2,446	12,520	▲1.6	13,157	7,149	▲11.6	4,139	Q1 2015
4～6	9,711	5.2	2,412	13,381	12.4	13,288	8,750	3.9	4,154	Q2
7～9	11,050	3.8	2,417	13,726	7.8	13,402	8,272	2.6	4,170	Q3
10～12	10,983	▲1.8	2,432	13,982	7.5	13,547	8,841	▲0.5	4,209	Q4
平成 26 年 12月	4,706	–	2,443	4,637	–	13,069	3,471	–	4,124	Dec. 2014
平成 27 年 1月	3,622	▲11.5	2,441	4,116	4.5	13,068	2,359	▲3.2	4,125	Jan. 2015
2	3,025	▲15.2	2,444	4,004	6.3	13,100	2,185	▲2.6	4,121	Feb.
3	4,076	▲38.2	2,446	4,400	▲12.3	13,157	2,605	▲23.4	4,139	Mar.
4	3,166	10.4	2,450	4,222	13.4	13,224	2,855	5.1	4,148	Apr.
5	3,293	11.3	2,451	4,619	15.1	13,282	3,193	7.8	4,153	May
6	3,252	▲4.6	2,412	4,540	8.8	13,288	2,702	▲1.3	4,154	Jun.
7	4,135	4.8	2,411	4,709	7.6	13,353	2,831	1.9	4,168	Jul.
8	3,804	6.7	2,414	4,675	9.1	13,372	2,862	3.7	4,167	Aug.
9	3,111	▲0.6	2,417	4,342	6.5	13,402	2,579	2.3	4,170	Sep.
10	3,050	2.0	2,427	4,551	9.7	13,461	2,749	4.2	4,179	Oct.
11	3,358	▲3.7	2,430	4,432	7.3	13,510	2,716	▲2.3	4,197	Nov.
12	4,575	▲2.8	2,432	5,000	5.7	13,547	3,376	▲2.7	4,209	Dec.
平成 28 年 1月	3,737	3.2	2,427	4,447	8.0	13,582	2,431	3.1	4,207	Jan. 2016
2	2,989	▲1.2	2,429	4,423	10.4	13,615	2,223	1.7	4,205	Feb.

注：前年(度、同期、同月)比増減率は、ギャップを調整するリンク係数(付表参照)で処理した数値で計算している。

Note:The percentage change from the same month/term of the previous year is calculated using the linked coefficient to adjust for discrepancies. Refer to the appendix table.

第１表　業種別商業販売額及び前年（度、同期、同月）比増減率

Table1　Commercial sales value by type of business and the percentage change from the same month/term of the previous year

	年　月	商業計 Total	卸売業 Wholesale	各種商品卸売業 General Merchandise	繊維品卸売業 Textiles	衣服・身の回り品卸売業 Apparel & Accessories	農畜産物・水産物卸売業 Livestock & Aquatic Products	食料・飲料卸売業 Food & Beverages	建築材料卸売業 Building Materials	化学製品卸売業 Chemicals	鉱物・金属材料卸売業 Minerals & Metals	機械器具卸売業 Machinery & Equipment	産業機械器具卸売業 Industry Machinery & Equipment	自動車卸売業 Motor Vehicles	電気機械器具卸売業 Electorical Machinery & Equipment
販売額（10億円）	平成25年	466,134	327,237	38,787	3,221	6,136	22,244	41,336	16,962	17,186	51,419	69,068	12,014	13,106	37,805
	26	468,878	327,659	39,537	3,377	5,850	22,538	42,555	16,715	17,219	51,244	68,764	12,075	13,517	37,248
	27	460,143	319,477	38,489	3,409	5,728	23,164	45,438	16,067	16,134	45,114	66,464	11,614	13,038	36,142
	平成24年度	460,938	323,754	38,114	3,155	6,293	22,268	40,026	16,186	16,884	50,524	69,920	12,205	13,188	38,133
	25	472,231	331,096	39,155	3,223	6,164	22,367	41,867	17,267	17,332	51,761	70,437	12,177	13,349	38,768
	26	462,766	323,299	39,099	3,387	5,777	22,625	42,867	16,289	16,999	49,390	67,615	12,115	13,442	36,292
	平成26年 10～12月	120,270	83,746	9,674	862	1,584	5,974	11,510	4,285	4,366	12,773	17,204	3,012	3,505	9,248
	平成27年 1～3月	115,027	80,409	10,175	857	1,402	5,453	10,101	3,949	4,219	12,002	17,483	3,279	3,433	9,337
	4～6	112,864	78,066	9,663	836	1,383	5,797	11,257	3,750	3,949	10,997	15,605	2,758	3,110	8,350
	7～9	114,302	79,499	9,282	844	1,375	5,841	11,686	4,029	3,961	11,095	16,845	2,823	3,230	9,319
	10～12	117,950	81,503	9,370	871	1,567	6,073	12,394	4,340	4,005	11,020	16,531	2,755	3,265	9,136
	平成26年 12月	43,262	29,753	3,386	281	543	2,327	4,352	1,387	1,452	4,285	6,125	1,076	1,144	3,396
	平成27年 1月	36,289	24,800	3,126	264	449	1,742	3,116	1,232	1,335	3,921	5,079	926	990	2,739
	2	36,403	25,677	3,128	276	446	1,756	3,262	1,334	1,363	3,919	5,488	1,003	1,103	2,932
	3	42,335	29,932	3,921	317	507	1,954	3,723	1,382	1,521	4,161	6,917	1,349	1,339	3,666
	4	37,920	26,363	3,196	281	506	1,973	3,802	1,242	1,378	3,699	5,112	907	1,043	2,701
	5	36,431	24,659	3,096	266	440	1,907	3,602	1,170	1,210	3,546	4,766	850	957	2,537
	6	38,513	27,043	3,371	289	437	1,917	3,853	1,338	1,360	3,752	5,727	1,000	1,111	3,113
	7	39,078	27,048	3,066	289	427	1,956	3,981	1,386	1,391	3,854	5,689	973	1,113	3,116
	8	36,724	25,183	2,902	259	425	1,942	3,865	1,259	1,233	3,560	5,160	858	947	2,890
	9	38,500	27,268	3,314	296	523	1,943	3,841	1,383	1,337	3,681	5,995	992	1,170	3,314
	10	38,430	26,857	3,076	310	554	1,975	3,924	1,461	1,386	3,722	5,371	900	1,113	2,908
	11	37,583	26,067	3,041	278	490	1,831	3,804	1,449	1,296	3,595	5,425	913	1,086	2,982
	12	41,937	28,579	3,252	283	523	2,267	4,666	1,430	1,323	3,702	5,734	942	1,067	3,246
	平成28年 1月	34,723	23,255	2,744	248	419	1,680	3,278	1,232	1,168	3,345	4,877	821	963	2,684
	2	35,436	24,662	2,787	255	425	1,807	3,545	1,399	1,249	3,355	5,172	888	1,041	2,784
前年（度、同期、同月）比増減率（%）	平成25年	0.9	0.8	1.7	3.2	▲1.9	▲2.0	3.1	6.3	2.5	2.0	▲2.6	▲3.1	▲1.7	▲2.3
	26	0.6	0.1	1.9	4.8	▲4.7	1.3	2.9	▲1.5	0.2	▲0.3	▲0.4	0.5	3.1	▲1.5
	27	▲1.9	▲2.5	▲2.6	1.0	▲2.1	2.8	6.8	▲3.9	▲6.3	▲12.0	▲3.3	▲3.8	▲3.5	▲3.0
	平成24年度	▲1.3	▲2.0	▲2.7	▲2.7	1.1	▲6.0	0.1	3.8	▲3.3	▲2.5	▲3.9	▲8.8	2.6	▲4.4
	25	2.5	2.3	2.7	2.2	▲2.0	0.4	4.6	6.7	2.7	2.4	0.7	▲0.2	1.2	1.7
	26	▲2.0	▲2.4	▲0.1	5.1	▲6.3	1.2	2.4	▲5.7	▲1.9	▲4.6	▲4.0	▲0.5	0.7	▲6.4
	平成26年 10～12月	▲1.3	▲2.1	▲1.3	3.8	▲6.7	▲2.6	3.9	▲6.8	▲0.7	▲3.5	▲2.7	▲0.5	3.5	▲5.1
	平成27年 1～3月	▲5.0	▲5.1	▲4.1	1.2	▲5.0	1.6	3.2	▲9.7	▲5.0	▲13.4	▲6.2	1.2	▲2.1	▲9.3
	4～6	0.6	▲0.5	▲2.0	1.8	▲1.9	4.3	8.0	▲4.8	▲5.6	▲9.3	▲1.0	▲0.7	0.9	▲1.4
	7～9	▲0.8	▲1.5	▲1.1	▲0.4	▲0.4	3.6	7.9	▲2.1	▲6.4	▲11.2	▲1.9	▲7.3	▲5.6	0.9
	10～12	▲1.9	▲2.7	▲3.1	1.1	▲1.1	1.6	7.7	1.3	▲8.3	▲13.7	▲3.9	▲8.5	▲6.8	▲1.2
	平成26年 12月	▲1.4	▲2.0	▲6.1	1.0	▲6.0	0.1	4.8	▲9.7	▲0.4	▲6.7	▲1.0	3.1	4.3	▲3.5
	平成27年 1月	▲2.7	▲3.1	▲2.8	▲0.4	▲2.6	4.0	5.6	▲6.5	▲3.5	▲12.6	▲3.6	0.8	0.6	▲6.0
	2	▲3.3	▲4.0	▲4.7	5.6	1.0	3.2	6.3	▲5.5	▲4.3	▲12.8	▲5.9	▲0.7	▲0.9	▲8.9
	3	▲8.3	▲7.7	▲4.7	▲1.0	▲11.6	▲1.8	▲1.2	▲16.0	▲6.7	▲14.7	▲8.1	3.0	▲5.0	▲11.9
	4	2.5	1.5	▲0.1	2.4	0.1	4.4	12.3	▲4.0	▲3.6	▲9.2	1.5	4.5	4.1	0.5
	5	▲1.9	▲4.1	▲5.9	▲0.8	▲2.8	2.3	3.6	▲9.9	▲9.7	▲11.5	▲5.5	▲6.7	▲1.7	▲6.3
	6	1.1	1.1	▲0.1	3.7	▲3.3	6.2	8.2	▲0.7	▲3.7	▲7.1	0.7	0.1	0.3	1.3
	7	0.1	▲0.7	▲1.0	0.5	▲3.1	4.3	4.8	▲2.0	▲4.7	▲10.3	1.0	▲1.5	▲3.3	3.5
	8	▲0.3	▲0.8	▲0.8	1.4	1.0	4.6	9.0	0.2	▲6.1	▲9.1	▲1.6	▲8.7	▲6.3	1.8
	9	▲2.1	▲2.9	▲1.5	▲2.7	0.8	1.9	10.0	▲4.2	▲8.4	▲13.9	▲4.7	▲11.3	▲7.2	▲2.3
	10	▲0.7	▲1.8	▲3.6	2.5	3.2	6.7	8.5	▲0.2	▲8.3	▲13.0	▲3.2	▲7.1	▲6.8	▲0.1
	11	▲1.8	▲2.2	▲1.8	▲0.0	▲2.9	1.9	7.4	1.0	▲7.6	▲14.6	▲1.9	▲5.6	▲6.9	1.4
	12	▲3.1	▲3.9	▲4.0	0.8	▲3.6	▲2.6	7.2	3.1	▲8.9	▲13.6	▲6.4	▲12.4	▲6.8	▲4.4
	平成28年 1月	▲4.3	▲6.2	▲12.2	▲6.3	▲6.7	▲3.6	5.2	▲0.1	▲12.5	▲14.7	▲4.0	▲11.3	▲2.7	▲2.0
	2	▲2.7	▲4.0	▲10.9	▲7.8	▲4.7	2.9	8.7	4.9	▲8.4	▲14.4	▲5.8	▲11.5	▲5.6	▲5.0

注１：その他の卸売業は、日本標準産業分類の536,553,559(5598を除く)
注２：その他小売業は、日本標準産業分類の5914,592,60(603,605を除く)
注３：参考は、医薬品・化粧品小売業とその他小売業の和で、業種別商業販売額指数と整合する。
注４：平成27年7月分から参考１、２を削除した。
注５：前年（度、同期、同月）比増減率は、ギャップを調整するリンク係数(付表参照)で処理した数値で計算している。

その他の機械器具卸売業 Others	家具・建具・じゅう器卸売業 Furniture & House Furnishings	医薬品・化粧品卸売業 Medicine & Toiletries	その他の卸売業（注１） Others (*1)	小売業 Retail	各種商品小売業 General Merchandise	織物・衣服・身の回り品小売業 Fabrics Apparel & Accessories	飲食料品小売業 Food & Beverages	自動車小売業 Motor Vehicles	機械器具小売業 Machinery & Equipment	燃料小売業 Fuel	医薬品・化粧品小売業 Medicine & Toiletry Stores	その他小売業（注２） Others (*2)	無店舗小売業 Nonstore retailers	参考（注３） Reference (*3)	Year and Month	
6,143	2,970	25,030	32,878	138,897	12,710	11,187	44,619	16,359	6,939	14,014	8,742	24,327	－	33,069	C.Y. 2013	Sales value (billion yen)
5,924	2,791	24,390	32,680	141,219	12,821	11,500	45,590	16,563	6,983	13,944	8,991	24,826	－	33,817	2014	
5,670	2,619	25,558	31,293	140,666	12,798	11,271	45,311	16,779	6,351	12,001	9,224	23,117	－	32,341	2015	
6,394	3,072	24,571	32,742	137,184	12,650	10,984	44,062	16,016	6,966	13,636	8,634	24,235	－	32,869	F.Y. 2012	
6,143	3,005	25,377	33,141	141,136	12,949	11,286	44,953	16,940	7,273	14,123	8,882	24,729	－	33,611	2013	
5,766	2,660	24,278	32,313	139,466	12,617	11,452	45,702	16,392	6,640	13,248	8,956	24,459	－	33,415	2014	
1,439	674	6,471	8,371	36,524	3,522	3,083	12,003	3,927	1,733	3,518	2,341	6,396	－	8,737	Q4 2014	
1,434	654	6,078	8,036	34,618	3,142	2,811	11,172	4,460	1,698	3,204	2,231	5,901	－	8,132	Q1 2015	
1,387	663	6,261	7,906	34,798	3,059	2,987	11,568	4,148	1,570	2,906	2,271	6,288	－	8,559	Q2	
1,474	649	6,286	7,605	34,803	3,072	2,559	11,070	4,217	1,550	2,893	2,288	5,330	1,824	7,618	Q3	
1,374	653	6,934	7,747	36,447	3,525	2,914	11,501	3,953	1,533	2,998	2,434	5,598	1,991	8,032	Q4	
509	242	2,434	2,940	13,510	1,396	1,093	4,504	1,288	666	1,313	839	2,410	－	3,249	Dec. 2014	
423	182	1,860	2,492	11,489	1,108	1,022	3,726	1,279	556	1,083	732	1,983	－	2,715	Jan. 2015	
450	210	1,927	2,568	10,726	938	774	3,555	1,412	517	1,028	709	1,793	－	2,502	Feb.	
561	262	2,291	2,976	12,403	1,096	1,015	3,891	1,769	625	1,092	790	2,124	－	2,915	Mar.	
461	233	2,184	2,759	11,556	995	998	3,783	1,369	516	999	754	2,141	－	2,895	Apr.	
422	211	1,948	2,496	11,772	1,038	1,037	3,982	1,299	524	963	758	2,171	－	2,929	May	
503	220	2,129	2,651	11,470	1,026	952	3,803	1,480	530	944	759	1,976	－	2,734	Jun.	
488	221	2,151	2,635	12,030	1,119	936	3,679	1,480	564	1,007	784	1,828	632	2,612	Jul.	
465	205	1,983	2,390	11,541	1,000	784	3,840	1,261	525	987	753	1,806	585	2,559	Aug.	
520	223	2,152	2,580	11,232	953	840	3,551	1,476	461	898	752	1,695	607	2,447	Sep.	
450	214	2,267	2,596	11,574	1,038	950	3,642	1,349	465	941	795	1,754	639	2,549	Oct.	
445	222	2,145	2,490	11,516	1,101	926	3,533	1,346	480	961	760	1,757	653	2,517	Nov.	
480	216	2,522	2,660	13,357	1,386	1,038	4,326	1,258	588	1,096	878	2,088	699	2,966	Dec.	
410	176	1,863	2,224	11,468	1,103	964	3,542	1,301	500	956	766	1,729	608	2,495	Jan. 2016	
458	213	2,030	2,425	10,774	947	724	3,398	1,393	436	918	757	1,575	626	2,332	Feb.	
▲5.4	▲4.2	2.5	0.4	1.0	0.2	2.2	1.3	▲1.4	▲1.3	3.4	1.9	0.6	－	0.9	C.Y. 2013	Percentage change from the same month/term of the previous year (%)
▲3.6	▲6.0	▲2.6	▲0.6	1.7	0.9	2.8	2.2	1.2	0.6	▲0.5	2.8	2.1	－	2.3	2014	
▲4.3	▲6.2	4.8	▲4.2	▲0.4	▲0.2	2.6	3.1	1.3	▲3.3	▲13.9	2.6	0.4	－	0.9	2015	
▲3.5	▲3.7	0.8	▲0.2	0.3	▲1.4	1.3	0.5	8.1	▲13.6	0.5	1.9	▲0.2	－	0.4	F.Y. 2012	
▲3.9	▲2.2	3.3	1.2	2.9	2.4	2.8	2.0	5.8	4.4	3.6	2.9	2.0	－	2.3	2013	
▲6.1	▲11.5	▲4.3	▲2.5	▲1.2	▲2.6	1.5	1.7	▲3.2	▲8.7	▲6.2	0.8	▲1.1	－	▲0.6	2014	
▲4.8	▲15.6	▲3.9	▲1.9	0.6	0.2	3.9	2.4	▲3.1	▲4.4	▲3.8	3.0	1.6	－	2.0	Q4 2014	
▲9.9	▲16.7	▲1.8	▲4.4	▲4.8	▲6.1	▲1.7	1.0	▲3.7	▲16.8	▲17.8	▲1.5	▲5.9	－	▲4.7	Q1 2015	
▲3.2	▲2.9	8.9	▲0.1	2.9	4.5	3.4	4.8	6.7	4.9	▲10.5	5.1	2.2	－	2.9	Q2	
1.0	▲0.1	5.1	▲4.9	0.8	1.5	5.0	3.6	2.4	2.3	▲11.7	2.9	3.4	－	3.1	Q3	
▲4.5	▲3.1	7.2	▲7.5	▲0.2	0.1	3.6	3.0	0.6	0.0	▲14.8	4.0	2.0	－	2.5	Q4	
▲3.2	▲14.1	0.1	0.1	0.1	▲0.3	3.1	1.3	▲2.4	▲6.4	▲4.7	4.7	1.4	－	2.3	Dec. 2014	
▲6.5	▲16.5	0.7	▲0.2	▲2.0	▲0.8	0.8	2.7	▲4.7	▲8.3	▲15.6	2.1	▲1.6	－	▲0.6	Jan. 2015	
▲8.2	▲13.9	1.3	▲4.0	▲1.7	1.2	2.0	2.8	▲2.6	▲9.6	▲17.9	1.6	▲0.3	－	0.2	Feb.	
▲13.5	▲18.9	▲6.1	▲7.9	▲9.7	▲15.9	▲6.4	▲2.1	▲3.8	▲27.6	▲19.9	▲7.1	▲13.4	－	▲11.8	Mar.	
▲3.4	▲5.0	10.9	3.0	4.9	10.0	5.1	6.2	7.9	11.1	▲9.1	5.7	4.2	－	4.6	Apr.	
▲6.0	▲2.8	6.1	▲4.6	3.0	5.1	4.3	4.9	4.3	8.8	▲12.0	4.5	3.1	－	3.5	May	
▲0.5	▲0.8	9.6	1.2	1.0	▲0.8	0.8	3.2	7.9	▲3.7	▲10.5	5.0	▲0.9	－	0.7	Jun.	
1.0	▲0.9	5.5	▲1.4	1.8	1.7	5.7	4.1	3.7	3.0	▲9.0	3.6	4.4	－	4.1	Jul.	
2.5	▲0.7	4.4	▲6.3	0.8	1.9	4.3	3.3	4.1	5.5	▲10.8	2.2	3.3	－	2.8	Aug.	
▲0.4	1.4	5.3	▲6.8	▲0.1	1.0	4.9	3.4	▲0.3	▲1.8	▲15.6	3.0	2.4	－	2.5	Sep.	
▲4.9	▲0.5	8.5	▲5.6	1.8	3.2	8.0	4.1	3.1	0.5	▲13.2	4.6	4.3	－	4.4	Oct.	
▲2.8	2.6	10.1	▲7.1	▲1.1	▲1.7	▲1.1	1.6	1.2	▲0.2	▲14.4	2.5	1.0	－	1.3	Nov.	
▲5.7	▲10.6	3.6	▲9.5	▲1.1	▲0.8	4.1	3.2	▲2.4	▲0.1	▲16.5	4.7	1.0	－	1.7	Dec.	
▲3.2	▲3.4	0.2	▲10.8	▲0.2	▲0.5	3.4	2.2	1.7	1.6	▲11.7	4.6	1.6	－	2.4	Jan. 2016	
1.9	1.5	5.4	▲5.6	0.5	0.9	2.5	2.7	▲1.3	▲4.7	▲10.7	6.8	2.4	－	3.9	Feb.	

Note1: "Other" ot wholesale trade refers to the items classified as 536,553,559(excluding 5598) under the Japan Standard Industrial Classification.
Note2: "Other" of retail trade refers to the items classified as 5914,592,60(excludeing 603 and 605) under the Japan Standard Industrial Classification.
Note3: "Reference(*3)" is total of "Medicine & Toiletry Stores" and "Others(*2)".
Note4: From July,2015,reference itme 1 and 2 are deleted from above table.
Note5: The percentage change from the same month/term of the previous year is calculated using the linked coefficient to adjust for discrepancies.Refer to the Appendix table.

第２表　業種別商業販売額指数

Table2　　Indices of commercial sales value by type of business

（1）原指数　　(1) Original indices

年　月	商業計 Total	卸売業 Wholesale	各種商品卸売業 General Merchandise	繊維品卸売業 Textiles	衣服・身の回り品卸売業 Apparel & Accessories	農畜産物・水産物卸売業 Livestock & Aquatic Products	食料・飲料卸売業 Food & Beverages	建築材料卸売業 Building Materials	化学製品卸売業 Chemicals	鉱物・金属材料卸売業 Minerals & Metals	機械器具卸売業 Machinery & Equipment	産業機械器具卸売業 Industry Machinery & Equipment	自動車卸売業 Motor Vehicles
原指数（平成22年＝100）													
平成25年	101.0	100.6	109.3	102.8	92.4	83.7	107.8	112.6	93.4	102.1	92.4	88.3	95.2
26	101.6	100.8	111.4	107.8	88.1	84.8	111.0	111.0	93.6	101.8	92.1	88.7	98.2
27	99.7	98.3	108.5	108.8	86.2	87.2	118.5	106.7	87.7	89.6	89.0	85.3	94.7
平成26年 10～12月	104.2	103.0	109.0	110.0	95.4	89.9	120.1	113.8	94.9	101.5	92.1	88.5	101.9
平成27年 1～3月	99.6	98.9	114.7	109.4	84.4	82.1	105.4	104.9	91.7	95.4	93.6	96.3	99.8
4～6	97.8	96.0	108.9	106.8	83.3	87.3	117.4	99.6	85.8	87.4	83.5	81.0	90.4
7～9	99.1	97.8	104.6	107.7	82.8	87.9	121.9	107.0	86.1	88.2	90.2	82.9	93.9
10～12	102.2	100.3	105.6	111.2	94.4	91.4	129.3	115.3	87.1	87.5	88.5	81.0	94.9
平成26年 12月	112.5	109.8	114.5	107.5	98.0	105.1	136.2	110.5	94.7	102.1	98.4	94.8	99.8
平成27年 1月	94.3	91.5	105.7	101.3	81.1	78.7	97.5	98.2	87.0	93.5	81.6	81.6	86.3
2	94.6	94.8	105.8	105.7	80.5	79.3	102.1	106.3	88.9	93.4	88.1	88.4	96.2
3	110.0	110.5	132.6	121.3	91.6	88.2	116.5	110.1	99.2	99.2	111.1	119.0	116.8
4	98.6	97.3	108.1	107.5	91.4	89.1	119.0	98.9	89.9	88.2	82.1	80.0	90.9
5	94.7	91.0	104.7	101.9	79.5	86.1	112.7	93.2	78.9	84.5	76.5	74.9	83.4
6	100.1	99.8	114.0	110.9	78.9	86.6	120.6	106.6	88.7	89.4	92.0	88.2	96.9
7	101.6	99.8	103.7	110.7	77.1	88.3	124.6	110.5	90.7	91.9	91.4	85.7	97.0
8	95.5	92.9	98.1	99.1	76.8	87.7	120.9	100.3	80.4	84.9	82.9	75.7	82.6
9	100.1	100.6	112.0	113.4	94.5	87.7	120.2	110.2	87.2	87.7	96.3	87.4	102.0
10	99.9	99.1	104.0	118.8	100.1	89.2	122.8	116.4	90.4	88.7	86.3	79.4	97.0
11	97.7	96.2	102.8	106.5	88.5	82.7	119.0	115.5	84.5	85.7	87.1	80.5	94.7
12	109.0	105.5	110.0	108.4	94.5	102.4	146.0	114.0	86.3	88.2	92.1	83.0	93.0
平成28年 1月	90.3	85.8	92.8	94.9	75.7	75.9	102.6	98.2	76.2	79.7	78.3	72.4	84.0
2	92.1	91.0	94.2	97.5	76.8	81.6	110.9	111.5	81.4	80.0	83.1	78.3	90.8

注１：その他の卸売業は、日本標準産業分類の536, 553, 559(5598を除く)。

注２：医薬品・化粧品小売業を含むその他小売業は、日本標準産業分類の5914, 592, 60(605を除く)。

―卸売業	95.0
…小売業	99.9

平成22年=100

季節調整済指数の推移

Seasonal adjustment indices
(C.Y.2010 average=100)

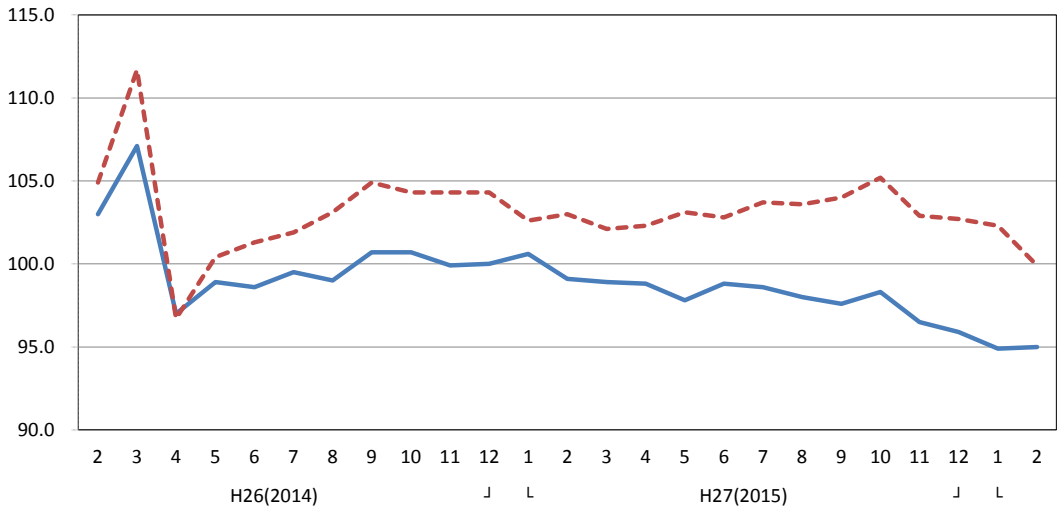

電気機械器具卸売業	その他の機械器具卸売業	家具・建具・じゅう器卸売業	医薬品・化粧品卸売業	その他の卸売業（注１）	小売業	各種商品小売業	織物・衣服・身の回り品小売業	飲食料品小売業	その他の小売業	自動車小売業	機械器具小売業	燃料小売業	医薬品・化粧品小売業を含むその他小売業（注2）	Year and Month	
Electorical Machinery & Equipment	Others	Furniture & House Furnishings	Medicine & Toiletries	Others(*1)	Retail	General Merchandise	Fabrics Apparel & Accessories	Food & Beverages	Others	Motor Vehicles	Machinery & Equipment	Fuel	Others (*2)		
93.7	87.6	93.6	105.2	111.6	101.8	97.2	105.9	104.3	100.5	102.6	72.9	108.7	104.4	C.Y. 2013	Original Indices (C.Y.2010 average = 100)
92.4	84.5	88.0	102.5	110.9	103.5	98.0	108.9	106.5	101.8	103.8	73.4	108.1	106.8	2014	
89.6	80.9	82.5	107.4	106.2	103.1	97.9	111.7	109.8	99.3	105.2	71.0	93.0	107.7	2015	
91.7	82.1	84.9	108.7	113.6	107.1	107.7	116.8	112.2	102.3	98.5	72.8	109.1	110.4	Q4 2014	
92.6	81.8	82.5	102.2	109.1	101.5	96.1	106.5	104.4	99.9	111.8	71.4	99.3	102.7	Q1 2015	
82.8	79.1	83.6	105.2	107.3	102.0	93.6	113.1	108.1	98.1	104.0	66.0	90.1	108.1	Q2	
92.4	84.1	81.8	105.6	103.2	102.0	94.0	106.2	111.2	98.9	105.8	73.6	89.7	107.2	Q3	
90.6	78.4	82.3	116.5	105.1	106.8	107.8	121.0	115.6	100.4	99.1	72.9	93.0	113.0	Q4	
101.1	87.1	91.4	122.7	119.7	118.8	128.1	124.2	126.3	111.6	96.9	84.0	122.1	123.1	Dec. 2014	
81.5	72.4	69.0	93.8	101.5	101.0	101.7	116.1	104.5	96.5	96.2	70.1	100.8	102.9	Jan. 2015	
87.2	77.0	79.3	97.2	104.6	94.3	86.0	88.0	99.7	93.5	106.2	65.2	95.6	94.8	Feb.	
109.1	96.1	99.1	115.5	121.2	109.1	100.6	115.3	109.1	109.7	133.1	78.8	101.6	110.4	Mar.	
80.4	79.0	88.0	110.1	112.4	101.6	91.3	113.4	106.1	99.0	103.0	65.1	93.0	109.7	Apr.	
75.5	72.3	79.7	98.2	101.6	103.5	95.3	117.8	111.7	97.9	97.7	66.1	89.6	111.0	May	
92.6	86.1	83.0	107.3	108.0	100.9	94.1	108.2	106.6	97.5	111.4	66.9	87.8	103.6	Jun.	
92.7	83.6	83.7	108.4	107.3	105.8	102.7	116.5	110.9	103.2	111.4	80.4	93.7	110.2	Jul.	
86.0	79.6	77.4	100.0	97.3	101.5	91.8	97.6	115.8	97.2	94.9	74.8	91.9	108.0	Aug.	
98.6	89.1	84.2	108.5	105.1	98.8	87.4	104.6	107.0	96.3	111.1	65.7	83.6	103.3	Sep.	
86.5	77.0	81.1	114.3	105.7	101.8	95.2	118.3	109.8	96.7	101.5	66.3	87.5	107.6	Oct.	
88.7	76.1	84.0	108.2	101.4	101.3	101.0	115.3	106.5	96.7	101.3	68.4	89.4	106.2	Nov.	
96.6	82.2	81.7	127.1	108.3	117.4	127.1	129.3	130.4	107.7	94.6	83.9	102.0	125.2	Dec.	
79.8	70.1	66.6	93.9	90.6	100.8	101.1	120.0	106.8	95.7	97.9	71.3	89.0	105.3	Jan. 2016	
82.8	78.4	80.4	102.4	98.7	94.7	86.8	90.2	102.4	92.6	104.8	62.2	85.4	98.4	Feb.	

Note1: "Other" ot wholesale trade refers to the items classified as 536,553,559(excluding 5598) under the Japan Standard Industrial Classification.

Note2 : "Others"(including Drug and Toiletry stores) of retail trade refers to items classified as 5914,592,60(excluding 605) under the Japan Standard Industrial Classification.

第２表　業種別商業販売額指数

Table2　Indices of commercial sales value by type of business

(2)季節調整済指数及び前期（月）比増減率　　(2) Seasonal adjustment indices

	年　月	商業計 Total	卸売業 Wholesale	各種商品卸売業 General Merchandise	繊維品卸売業 Textiles	衣服・身の回り品卸売業 Apparel & Accessories	農畜産物・水産物卸売業 Livestock & Aquatic Products	食料・飲料卸売業 Food & Beverages	建築材料卸売業 Building Materials	化学製品卸売業 Chemicals	鉱物・金属材料卸売業 Minerals & Metals	機械器具卸売業 Machinery & Equipment	産業機械器具卸売業 Industry Machinery & Equipment	自動車卸売業 Motor Vehicles
季節調整済指数（平成22年＝100）	平成　26 年　10～12月	100.5	100.2	109.5	106.7	85.9	83.2	112.7	105.5	93.2	98.5	92.6	89.4	100.7
	平成　27 年　１～３月	100.2	99.5	109.3	107.3	88.5	86.7	115.8	106.5	91.2	92.1	91.6	90.7	97.6
	４～６	100.1	98.5	110.0	109.6	84.9	88.7	116.8	106.5	87.3	91.8	88.2	86.3	95.0
	７～９	99.9	98.1	108.4	109.5	86.9	88.4	119.7	107.3	87.5	90.2	88.5	82.0	93.1
	10～12	98.6	96.9	106.4	108.9	84.9	85.4	121.3	106.9	84.9	84.9	87.5	81.9	93.0
	平成　26 年　12月	100.5	100.0	105.6	103.5	86.4	84.5	112.9	102.3	92.7	95.0	94.1	92.5	100.9
	平成　27 年　１月	100.9	100.6	110.0	107.0	88.0	89.0	115.4	107.3	92.8	94.1	92.7	91.2	98.6
	２	99.4	99.1	109.4	109.6	90.2	87.2	115.9	106.8	90.7	92.9	91.5	89.5	97.3
	３	100.3	98.9	108.6	105.2	87.2	84.0	116.1	105.4	90.0	89.4	90.7	91.4	96.8
	４	100.4	98.8	111.0	108.6	86.8	88.2	116.3	106.6	88.4	90.8	89.8	88.0	96.0
	５	98.9	97.8	108.3	108.9	85.7	88.6	116.4	105.7	85.6	91.9	85.5	83.9	93.4
	６	101.0	98.8	110.7	111.3	82.2	89.2	117.7	107.1	87.9	92.7	89.2	87.0	95.7
	７	100.6	98.6	108.3	110.7	84.5	88.8	117.0	108.2	88.9	91.8	89.6	85.5	94.2
	８	99.5	98.0	108.5	109.9	87.1	88.6	120.3	106.0	87.2	90.7	88.4	80.7	90.6
	９	99.6	97.6	108.4	107.8	89.0	87.8	121.8	107.7	86.3	88.1	87.5	79.9	94.6
	10	100.0	98.3	107.7	113.4	87.2	87.3	122.0	108.2	86.9	87.6	88.4	83.2	93.8
	11	98.1	96.5	107.2	106.4	83.5	85.2	121.3	106.7	84.0	84.1	87.4	82.2	92.1
	12	97.6	95.9	104.2	107.0	83.9	83.6	120.7	105.7	83.8	82.9	86.6	80.3	93.1
	平成　28 年　１月	96.5	94.9	97.8	101.5	83.2	86.4	123.5	108.0	82.2	81.0	89.2	81.3	95.8
	２	96.8	95.0	93.5	100.7	85.4	89.8	121.8	111.8	79.8	76.8	86.3	79.1	91.9
前期（月）比増減率（%）	平成　26 年　10～12月	▲0.3	0.5	0.7	▲3.7	▲1.4	▲3.5	2.1	▲3.4	0.0	▲4.1	3.1	2.2	2.4
	平成　27 年　１～３月	▲0.3	▲0.7	▲0.2	0.6	3.0	4.2	2.8	0.9	▲2.1	▲6.5	▲1.1	1.5	▲3.1
	４～６	▲0.1	▲1.0	0.6	2.1	▲4.1	2.3	0.9	0.0	▲4.3	▲0.3	▲3.7	▲4.9	▲2.7
	７～９	▲0.2	▲0.4	▲1.5	▲0.1	2.4	▲0.3	2.5	0.8	0.2	▲1.7	0.3	▲5.0	▲2.0
	10～12	▲1.3	▲1.2	▲1.8	▲0.5	▲2.3	▲3.4	1.3	▲0.4	▲3.0	▲5.9	▲1.1	▲0.1	▲0.1
	平成　26 年　12月	0.8	0.1	▲5.0	▲2.1	2.1	1.4	0.0	▲3.4	0.5	▲4.3	3.2	6.2	1.6
	平成　27 年　１月	0.4	0.6	4.2	3.4	1.9	5.3	2.2	4.9	0.1	▲0.9	▲1.5	▲1.4	▲2.3
	２	▲1.5	▲1.5	▲0.5	2.4	2.5	▲2.0	0.4	▲0.5	▲2.3	▲1.3	▲1.3	▲1.9	▲1.3
	３	0.9	▲0.2	▲0.7	▲4.0	▲3.3	▲3.7	0.2	▲1.3	▲0.8	▲3.8	▲0.9	2.1	▲0.5
	４	0.1	▲0.1	2.2	3.2	▲0.5	5.0	0.2	1.1	▲1.8	1.6	▲1.0	▲3.7	▲0.8
	５	▲1.5	▲1.0	▲2.4	0.3	▲1.3	0.5	0.1	▲0.8	▲3.2	1.2	▲4.8	▲4.7	▲2.7
	６	2.1	1.0	2.2	2.2	▲4.1	0.7	1.1	1.3	2.7	0.9	4.3	3.7	2.5
	７	▲0.4	▲0.2	▲2.2	▲0.5	2.8	▲0.4	▲0.6	1.0	1.1	▲1.0	0.4	▲1.7	▲1.6
	８	▲1.1	▲0.6	0.2	▲0.7	3.1	▲0.2	2.8	▲2.0	▲1.9	▲1.2	▲1.3	▲5.6	▲3.8
	９	0.1	▲0.4	▲0.1	▲1.9	2.2	▲0.9	1.2	1.6	▲1.0	▲2.9	▲1.0	▲1.0	4.4
	10	0.4	0.7	▲0.6	5.2	▲2.0	▲0.6	0.2	0.5	0.7	▲0.6	1.0	4.1	▲0.8
	11	▲1.9	▲1.8	▲0.5	▲6.2	▲4.2	▲2.4	▲0.6	▲1.4	▲3.3	▲4.0	▲1.1	▲1.2	▲1.8
	12	▲0.5	▲0.6	▲2.8	0.6	0.5	▲1.9	▲0.5	▲0.9	▲0.2	▲1.4	▲0.9	▲2.3	1.1
	平成　28 年　１月	▲1.1	▲1.0	▲6.1	▲5.1	▲0.8	3.3	2.3	2.2	▲1.9	▲2.3	3.0	1.2	2.9
	２	0.3	0.1	▲4.4	▲0.8	2.6	3.9	▲1.4	3.5	▲2.9	▲5.2	▲3.3	▲2.7	▲4.1

注１：その他の卸売業は、日本標準産業分類の536、553、559(5598を除く)。
注２：医薬品・化粧品小売業を含むその他小売業は、日本標準産業分類の5914、592、60(605を除く)。

電気機械器具卸売業 Electorical Machinery & Equipment	その他の機械器具卸売業 Others	家具・建具・じゅう器卸売業 Furniture & House Furnishings	医薬品・化粧品卸売業 Medicine & Toiletries	その他の卸売業（注１） Others(*1)	小売業 Retail	各種商品小売業 General Merchandise	織物・衣服・身の回り品小売業 Fabrics Apparel & Accessories	飲食料品小売業 Food & Beverages	その他の小売業 Others	自動車小売業 Motor Vehicles	機械器具小売業 Machinery & Equipment	燃料小売業 Fuel	医薬品・化粧品小売業を含むその他小売業（注2） Others (*2)	Year and Month	
90.9	82.0	80.7	101.9	110.6	104.3	97.2	109.7	107.9	102.3	103.0	72.0	106.4	107.1	Q4 2014	Seasonal adjustment indices (C.Y.2010 average = 100)
90.8	80.7	82.8	107.0	110.3	102.6	97.8	108.7	108.2	98.8	102.6	72.7	94.7	106.3	Q1 2015	
88.1	81.4	85.1	105.8	107.6	102.7	97.9	111.2	109.7	98.8	107.9	68.8	94.8	106.8	Q2	
90.0	83.0	83.6	107.2	104.9	103.8	98.5	114.2	110.6	100.3	105.9	70.6	93.9	108.8	Q3	
89.5	78.2	79.2	109.7	102.3	103.6	97.7	113.1	110.8	99.5	104.8	72.3	89.0	109.1	Q4	
91.7	81.7	81.1	102.9	111.3	104.3	97.6	110.2	107.5	102.2	102.4	71.3	104.3	108.0	Dec. 2014	
92.3	81.8	82.0	108.1	111.7	102.6	96.2	107.8	107.8	99.6	104.4	72.3	95.2	106.0	Jan. 2015	
90.7	80.4	82.1	106.1	110.1	103.0	98.7	109.1	108.2	99.2	104.2	74.0	94.8	106.3	Feb.	
89.5	80.0	84.2	106.9	109.1	102.1	98.6	109.3	108.6	97.7	99.2	71.9	94.0	106.7	Mar.	
89.7	81.0	84.8	104.5	107.2	102.3	97.8	111.2	109.2	98.2	108.2	70.0	94.8	106.9	Apr.	
85.1	80.8	85.4	106.7	106.4	103.1	98.6	111.4	110.2	99.0	107.9	69.7	94.8	107.7	May	
89.5	82.5	85.0	106.2	109.3	102.8	97.3	110.9	109.8	99.2	107.5	66.7	94.9	105.8	Jun.	
91.0	83.7	83.6	106.7	106.6	103.7	98.1	113.3	110.2	100.5	106.3	70.2	97.2	109.1	Jul.	
90.4	83.9	83.7	105.5	104.1	103.6	98.8	113.1	110.4	100.5	107.0	71.3	93.6	108.5	Aug.	
88.7	81.4	83.5	109.5	104.0	104.0	98.6	116.1	111.3	99.9	104.4	70.2	91.0	108.8	Sep.	
90.0	79.5	81.2	112.5	103.7	105.2	98.8	115.1	111.4	101.4	108.6	70.8	91.1	110.2	Oct.	
90.1	78.1	81.7	108.9	102.4	102.9	97.1	110.1	110.1	99.1	103.8	73.8	88.8	108.1	Nov.	
88.3	77.1	74.6	107.7	100.9	102.7	97.3	114.1	110.9	98.1	102.0	72.2	87.1	109.1	Dec.	
90.1	80.3	78.8	110.2	102.0	102.3	94.9	110.3	109.8	98.8	107.3	72.4	85.6	108.2	Jan. 2016	
86.2	81.6	82.7	111.0	99.5	99.9	96.2	108.5	109.4	96.3	104.3	68.5	80.1	108.3	Feb.	
1.3	▲1.8	▲4.7	0.8	0.1	1.0	0.0	▲0.5	0.7	1.2	0.0	3.9	▲2.0	0.8	Q4 2014	Percentage change from the previous month/term (%)
▲0.1	▲1.6	2.6	5.0	▲0.3	▲1.6	0.6	▲0.9	0.3	▲3.4	▲0.4	1.0	▲11.0	▲0.7	Q1 2015	
▲3.0	0.9	2.8	▲1.1	▲2.4	0.1	0.1	2.3	1.4	0.0	5.2	▲5.4	0.1	0.5	Q2	
2.2	2.0	▲1.8	1.3	▲2.5	1.1	0.6	2.7	0.8	1.5	▲1.9	2.6	▲0.9	1.9	Q3	
▲0.6	▲5.8	▲5.3	2.3	▲2.5	▲0.2	▲0.8	▲1.0	0.2	▲0.8	▲1.0	2.4	▲5.2	0.3	Q4	
2.0	0.5	1.0	2.2	0.5	0.0	0.2	0.2	▲0.5	▲0.1	▲0.4	▲2.6	▲2.0	1.1	Dec. 2014	
0.7	0.1	1.1	5.1	0.4	▲1.6	▲1.4	▲2.2	0.3	▲2.5	2.0	1.4	▲8.7	▲1.9	Jan. 2015	
▲1.7	▲1.7	0.1	▲1.9	▲1.4	0.4	2.6	1.2	0.4	▲0.4	▲0.2	2.4	▲0.4	0.3	Feb.	
▲1.3	▲0.5	2.6	0.8	▲0.9	▲0.9	▲0.1	0.2	0.4	▲1.5	▲4.8	▲2.8	▲0.8	0.4	Mar.	
0.2	1.3	0.7	▲2.2	▲1.7	0.2	▲0.8	1.7	0.6	0.5	9.1	▲2.6	0.9	0.2	Apr.	
▲5.1	▲0.2	0.7	2.1	▲0.7	0.8	0.8	0.2	0.9	0.8	▲0.3	▲0.4	0.0	0.7	May	
5.2	2.1	▲0.5	▲0.5	2.7	▲0.3	▲1.3	▲0.4	▲0.4	0.2	▲0.4	▲4.3	0.1	▲1.8	Jun.	
1.7	1.5	▲1.6	0.5	▲2.5	0.9	0.8	2.2	0.4	1.3	▲1.1	5.2	2.4	3.1	Jul.	
▲0.7	0.2	0.1	▲1.1	▲2.3	▲0.1	0.7	▲0.2	0.2	0.0	0.7	1.6	▲3.7	▲0.5	Aug.	
▲1.9	▲3.0	▲0.2	3.8	▲0.1	0.4	▲0.2	2.7	0.8	▲0.6	▲2.4	▲1.5	▲2.8	0.3	Sep.	
1.5	▲2.3	▲2.8	2.7	▲0.3	1.2	0.2	▲0.9	0.1	1.5	4.0	0.9	0.1	1.3	Oct.	
0.1	▲1.8	0.6	▲3.2	▲1.3	▲2.2	▲1.7	▲4.3	▲1.2	▲2.3	▲4.4	4.2	▲2.5	▲1.9	Nov.	
▲2.0	▲1.3	▲8.7	▲1.1	▲1.5	▲0.2	0.2	3.6	0.7	▲1.0	▲1.7	▲2.2	▲1.9	0.9	Dec.	
2.0	4.2	5.6	2.3	1.1	▲0.4	▲2.5	▲3.3	▲1.0	0.7	5.2	0.3	▲1.7	▲0.8	Jan. 2016	
▲4.3	1.6	4.9	0.7	▲2.5	▲2.3	1.4	▲1.6	▲0.4	▲2.5	▲2.8	▲5.4	▲6.4	0.1	Feb.	

Note1 : "Others" of wholesale trade refers to items classified as 536,553,559(excluding 5598) under the Japan Standard Industrial Classification.
Note2 : "Others"(including Medicine and Toiletry stores) of retail trade refers to items classified as 5914,592,60(excluding 605) under the Japan Standard Industrial Classification.

第３表　大規模卸売店商品別販売額及び前年（度、同期、同月）比増減率

Table3　Large-scale wholesale sales value by goods and the percentage change from the same month/term of the previous year

年　月	合　計 Total	繊維品 Textiles	衣服・身の回り品 Apparel & Accessories	農畜産物・水産物 Livestock & Aquatic Products	食料・飲料 Food & Beverages	医薬品・化粧品 Medicine & Cosmetics	化学製品 Chemicals	石油・石炭 Petroleum & Coal	鉱物 Minerals & Metals
販売額（億円）									
平成25年	1,085,148	8,031	34,206	68,387	127,706	36,764	92,019	153,318	6,548
26	1,108,769	8,012	34,285	70,759	129,293	36,951	93,994	148,985	6,509
27	1,067,934	8,895	31,993	76,157	136,809	50,005	89,955	119,866	5,381
平成24年度	1,055,524	7,486	34,704	66,393	123,780	35,175	82,438	152,917	9,504
25	1,104,361	8,013	34,544	68,533	130,065	37,796	93,824	152,196	6,307
26	1,093,100	8,102	33,820	71,807	128,497	36,707	92,155	139,797	6,459
平成26年 10～12月	282,508	2,058	9,998	18,315	33,623	10,141	23,823	36,731	1,681
平成27年 1～3月	272,460	2,072	7,829	17,299	29,827	8,843	22,351	32,051	1,582
4～6	253,654	2,054	7,687	17,821	33,577	9,678	21,896	25,995	1,537
7～9	270,403	2,404	7,691	20,380	36,054	14,972	23,131	31,108	1,071
10～12	271,416	2,366	8,787	20,657	37,350	16,512	22,577	30,712	1,191
平成26年 12月	101,856	709	3,482	6,709	12,090	3,839	7,975	12,379	525
平成27年 1月	83,111	615	2,711	5,263	9,028	2,794	7,101	11,537	592
2	82,758	638	2,364	5,268	9,677	2,862	6,955	9,792	439
3	106,592	820	2,754	6,769	11,122	3,188	8,296	10,722	551
4	84,107	690	2,768	5,852	10,985	3,411	7,478	8,642	505
5	79,932	639	2,531	5,741	11,010	2,929	7,091	8,713	373
6	89,615	725	2,389	6,228	11,583	3,338	7,326	8,641	659
7	91,509	766	2,363	6,623	12,394	5,167	8,162	10,824	310
8	84,873	747	2,408	6,759	11,832	4,681	7,450	10,099	454
9	94,021	890	2,919	6,998	11,828	5,124	7,519	10,184	308
10	88,881	811	2,994	7,090	11,860	5,401	7,471	9,968	324
11	85,422	748	2,830	6,283	11,603	5,085	7,430	9,794	513
12	97,113	807	2,962	7,284	13,886	6,025	7,676	10,950	354
平成28年 1月	77,347	681	2,427	5,800	9,986	4,065	6,787	9,431	407
2	79,588	721	2,408	6,120	10,550	4,364	6,830	8,878	335
前年（度、同期、同月）比増減率（%）									
平成25年	2.1	8.7	▲1.6	2.3	4.1	5.0	14.0	0.5	▲37.6
26	2.2	▲0.2	0.2	3.5	1.2	0.5	2.1	▲2.8	▲0.6
27	▲3.2	4.1	▲2.6	4.9	5.0	11.2	▲8.4	▲21.9	▲18.1
平成24年度	▲3.7	▲4.8	0.6	▲3.7	▲1.0	2.3	▲1.5	5.9	▲25.7
25	4.6	7.0	▲0.5	3.2	5.1	7.4	13.8	▲0.5	▲33.6
26	▲1.0	1.1	▲2.1	4.8	▲1.2	▲2.9	▲1.8	▲8.1	2.4
平成26年 10～12月	▲0.4	▲1.1	▲1.4	▲0.2	▲1.6	0.1	0.5	▲5.3	8.1
平成27年 1～3月	▲5.4	4.6	▲5.6	6.4	▲2.6	▲2.7	▲7.6	▲22.3	▲3.0
4～6	▲3.6	3.1	▲4.2	2.9	5.2	13.3	▲3.7	▲24.9	▲9.6
7～9	▲0.6	7.4	4.7	3.0	7.3	16.8	▲8.8	▲19.3	▲30.0
10～12	▲2.9	1.7	▲4.7	7.6	9.5	16.6	▲13.2	▲21.1	▲30.7
平成26年 12月	▲1.1	▲0.5	2.7	5.7	▲3.2	4.5	▲3.4	▲15.8	▲18.0
平成27年 1月	▲4.3	4.0	▲3.7	6.1	0.8	6.9	▲12.0	▲18.9	14.1
2	▲5.6	5.8	▲1.6	2.5	▲0.5	5.4	▲10.4	▲24.8	▲20.3
3	▲6.2	4.1	▲10.5	10.0	▲6.8	▲15.2	▲0.7	▲23.4	▲2.0
4	▲1.9	6.0	▲0.7	5.8	8.7	18.7	▲3.1	▲25.2	1.6
5	▲7.4	▲4.2	▲4.7	▲3.9	2.0	8.6	▲4.8	▲23.3	▲37.0
6	▲1.7	7.5	▲7.6	7.3	5.3	12.2	▲3.2	▲26.2	7.8
7	1.9	5.0	▲0.1	7.1	7.4	17.9	▲6.7	▲18.0	▲45.9
8	0.3	9.6	6.3	9.7	7.0	14.4	▲10.0	▲18.3	▲5.5
9	▲3.6	7.6	7.6	▲6.1	7.5	18.0	▲9.8	▲21.7	▲35.5
10	▲1.1	5.0	1.5	10.4	8.6	19.2	▲15.5	▲18.8	▲39.4
11	▲3.9	▲0.7	▲7.5	9.3	6.3	19.2	▲12.2	▲27.6	▲20.7
12	▲3.6	0.7	▲7.8	3.6	13.3	12.4	▲11.8	▲16.5	▲34.1
平成28年 1月	▲5.9	▲2.0	▲2.9	5.1	9.1	4.2	▲12.4	▲22.9	▲32.8
2	▲2.8	▲0.0	10.4	10.8	7.5	9.2	▲10.0	▲14.5	▲25.5

注：前年(度、同期、同月)比増減率は、ギャップを調整するリンク係数(付表参照)で処理した数値で計算している。

Note:The percentage change from the same month/term of the previous year is calculated using the linked coefficient to adjust for discrepancies.Refer to the Appendix table.

鉄　鋼	非鉄金属	一　般 機械器具	自 動 車	その他の 輸 送 用 機械器具	家 庭 用 電　気 機械器具	その他の 機械器具	建築材料	紙 ・ 紙 製 品	その他の 商　品	Year and Month	
Iron & Steel	Non-ferrous Metals	Industrial Machinery	Motor Vehicles	Other Transport Equipment	Household Electrical Machinery	Other Machinery	Construction Materials	Paper & Paper Products	Others		
101,309	28,165	62,175	70,332	18,402	41,922	111,587	13,256	19,332	91,690	C.Y. 2013	Sales value (100 million yen)
111,842	29,277	62,635	75,190	17,439	40,379	116,527	13,450	20,322	92,918	2014	
108,537	32,227	66,000	62,057	16,612	32,036	104,562	13,238	20,192	93,411	2015	
98,355	28,193	62,509	63,992	18,923	41,738	109,745	12,037	19,455	88,180	F.Y. 2012	
104,304	27,258	63,822	73,053	17,983	43,471	116,358	13,685	19,690	93,459	2013	
111,872	30,404	62,678	75,320	17,247	38,512	114,261	13,252	20,439	91,769	2014	
27,807	7,831	15,805	19,812	4,456	10,672	27,408	3,463	5,263	23,619	Q4 2014	
27,478	7,886	17,416	19,456	4,574	9,159	33,023	3,376	5,117	23,120	Q1 2015	
24,954	7,593	14,424	17,526	3,759	9,530	25,629	3,173	5,030	21,790	Q2	
28,668	8,534	17,345	12,538	3,983	6,552	23,314	3,200	4,981	24,479	Q3	
27,437	8,215	16,815	12,537	4,296	6,795	22,595	3,488	5,064	24,022	Q4	
9,588	2,640	6,142	6,694	1,678	4,148	11,862	1,184	1,797	8,414	Dec. 2014	
8,874	2,542	4,927	5,797	1,289	2,828	7,741	1,085	1,586	6,802	Jan. 2015	
8,673	2,436	4,592	6,216	1,199	2,869	8,891	1,049	1,678	7,159	Feb.	
9,932	2,908	7,896	7,443	2,087	3,462	16,391	1,241	1,852	9,159	Mar.	
8,250	2,509	4,783	5,896	1,188	2,840	8,034	1,035	1,688	7,552	Apr.	
8,201	2,424	4,250	5,247	905	3,029	7,301	1,016	1,612	6,922	May	
8,502	2,659	5,392	6,383	1,666	3,661	10,294	1,122	1,730	7,317	Jun.	
9,910	3,072	6,012	4,330	982	2,375	7,299	1,109	1,676	8,134	Jul.	
9,078	2,593	5,031	3,628	994	1,998	6,851	1,033	1,567	7,671	Aug.	
9,679	2,868	6,302	4,581	2,007	2,179	9,164	1,059	1,738	8,674	Sep.	
9,577	2,795	5,635	4,313	1,000	2,005	6,937	1,148	1,698	7,855	Oct.	
8,819	2,674	5,302	4,093	1,035	2,139	6,906	1,143	1,660	7,365	Nov.	
9,042	2,746	5,878	4,131	2,261	2,651	8,753	1,197	1,707	8,802	Dec.	
8,164	2,483	4,939	3,349	1,408	1,841	6,336	996	1,463	6,784	Jan. 2016	
8,009	2,368	4,910	3,773	999	1,972	7,230	972	1,610	7,541	Feb.	
0.8	0.2	▲4.7	9.4	▲5.7	▲1.6	▲0.8	13.1	▲2.8	4.7	C.Y. 2013	Percentage change from the same month/term of the previous year (%)
10.4	3.9	0.7	6.9	▲5.2	▲3.7	4.4	1.5	5.1	1.3	2014	
▲10.1	0.1	4.4	▲0.2	8.8	▲5.2	0.3	1.3	6.7	▲1.0	2015	
▲9.3	▲10.2	▲11.6	1.3	▲11.8	▲19.5	▲6.7	7.6	▲7.1	0.5	F.Y. 2012	
6.0	▲3.3	2.1	14.2	▲5.0	4.2	6.0	13.7	1.2	6.0	2013	
7.3	11.5	▲1.8	3.1	▲4.1	▲11.4	▲1.8	▲3.2	3.8	▲1.8	2014	
5.9	18.5	▲1.5	4.4	2.7	▲9.5	0.6	▲4.8	4.7	▲4.5	Q4 2014	
0.1	16.7	0.2	0.7	▲4.0	▲16.9	▲6.4	▲5.5	2.4	▲4.7	Q1 2015	
▲14.1	7.8	2.2	▲0.6	▲8.0	3.8	0.1	1.2	1.1	1.0	Q2	
▲10.8	▲7.9	10.9	3.3	23.9	1.2	4.7	3.3	12.4	1.2	Q3	
▲15.5	▲13.5	4.4	▲4.0	23.9	▲6.6	4.5	6.5	10.4	▲1.4	Q4	
5.7	12.4	3.6	2.4	▲6.6	▲10.5	7.7	▲3.4	6.4	▲1.9	Dec. 2014	
▲0.4	20.4	▲0.0	3.3	0.9	▲9.7	▲9.5	▲3.0	4.4	▲1.3	Jan. 2015	
3.3	11.8	0.2	▲1.2	4.0	▲21.2	▲4.1	▲4.9	3.7	▲4.7	Feb.	
▲2.1	17.8	0.4	0.3	▲10.7	▲18.6	▲6.1	▲8.1	▲0.5	▲7.2	Mar.	
▲15.4	5.6	0.1	2.5	3.0	3.2	6.7	▲2.3	2.5	4.4	Apr.	
▲19.2	6.8	▲4.1	▲6.8	▲25.5	1.8	▲5.0	▲2.9	▲1.8	▲2.5	May	
▲7.1	10.9	10.1	2.1	▲3.0	5.9	▲0.8	8.8	2.7	1.1	Jun.	
▲8.5	▲3.8	15.2	5.6	12.5	5.1	14.1	4.4	13.5	5.3	Jul.	
▲9.1	▲9.7	4.4	2.0	12.6	2.8	11.0	7.0	11.3	▲1.2	Aug.	
▲14.5	▲10.4	12.6	2.2	37.5	▲4.1	▲5.5	▲1.2	12.4	▲0.3	Sep.	
▲11.1	▲11.1	10.7	▲0.4	▲17.3	▲6.1	12.1	4.9	9.8	▲1.3	Oct.	
▲16.0	▲15.1	11.6	▲5.1	8.5	▲7.6	13.7	7.6	12.6	▲4.7	Nov.	
▲19.2	▲14.2	▲6.1	▲6.3	73.2	▲6.3	▲6.4	6.8	9.0	1.4	Dec.	
▲21.2	▲19.4	▲1.6	▲12.3	40.4	▲4.6	3.8	▲3.0	5.8	▲3.3	Jan. 2016	
▲20.9	▲19.8	4.9	▲7.9	7.0	0.8	3.1	▲2.1	10.1	2.1	Feb.	

第４表　百貨店・スーパー商品別販売額等及び前年（度、同期、同月）比増減率

Table4　Departmentstores and supermarkets sales value by goods and percentage change from the same month/term of the previous year

（１）合　　計（百貨店＋スーパー）　(1)Total (Departmentstores+Supermarkets)

	年　月	事業所数（店） Number of Establishments	合　計 Total	衣料品 Clothes	紳士服・洋品 Men's	婦人・子供服・洋品 Women's and Children's	その他の衣料品 Other Clothing	身の回り品 Accessories	飲食料品 Food and Beverages	その他 Others	家具 Furniture
販売額（百万円）	平　成　25 年	5,311	19,777,407	4,536,914	791,338	2,361,910	291,337	1,092,329	10,646,911	4,593,581	173,067
	26	5,380	20,197,310	4,514,801	784,643	2,324,543	286,357	1,119,258	11,000,018	4,682,491	170,026
	27	5,064	20,049,078	4,410,960	763,306	2,252,218	269,956	1,125,480	11,289,065	4,349,053	144,647
	平　成　24 年度	5,138	19,555,239	4,565,010	802,474	2,392,859	294,212	1,075,464	10,425,302	4,564,927	177,181
	25	5,302	20,143,861	4,612,276	798,386	2,385,113	302,102	1,126,674	10,780,205	4,751,380	180,800
	26	5,376	19,995,166	4,413,825	772,063	2,278,591	271,518	1,091,653	11,030,501	4,550,840	159,508
	平成　26 年　10～12月	5,380	5,490,893	1,230,446	235,472	615,848	79,950	299,176	2,994,554	1,265,893	45,398
	平成　27 年　１～３月	5,376	4,935,357	1,129,900	189,888	595,905	64,910	279,197	2,685,980	1,119,476	38,827
	４～６	5,386	4,942,251	1,079,351	192,592	549,945	62,625	274,189	2,719,301	1,143,600	37,710
	７～９	5,022	4,822,756	1,011,218	156,357	515,994	66,238	272,629	2,831,124	980,414	31,369
	10～12	5,064	5,348,713	1,190,490	224,469	590,374	76,182	299,465	3,052,660	1,105,563	36,741
	平成　26 年　12月	5,380	2,155,766	454,393	89,057	214,453	30,744	120,138	1,193,191	508,183	16,856
	平成　27 年　１月	5,383	1,721,580	431,135	79,249	224,338	24,215	103,333	909,949	380,496	12,789
	２	5,377	1,498,668	297,563	48,547	154,913	18,124	75,980	861,246	339,859	11,008
	３	5,376	1,715,109	401,202	62,093	216,654	22,571	99,884	914,785	399,122	15,031
	４	5,382	1,608,115	358,880	60,693	187,802	19,204	91,181	871,979	377,256	12,616
	５	5,383	1,692,876	379,192	67,459	194,137	22,156	95,440	921,705	391,979	13,032
	６	5,386	1,641,260	341,279	64,440	168,006	21,265	87,568	925,617	374,365	12,062
	７	5,027	1,705,720	387,360	61,394	199,951	26,032	99,983	978,828	339,531	11,118
	８	5,028	1,605,648	301,890	45,887	150,296	20,912	84,796	969,185	334,573	10,057
	９	5,022	1,511,389	321,968	49,076	165,747	19,294	87,850	883,111	306,310	10,195
	10	5,028	1,607,217	381,173	69,408	197,703	24,348	89,714	902,846	323,198	11,487
	11	5,043	1,649,046	376,891	72,349	189,810	23,847	90,885	935,269	336,886	11,892
	12	5,064	2,092,451	432,425	82,712	202,861	27,988	118,865	1,214,546	445,479	13,362
	平成　28 年　１月	5,061	1,691,300	416,373	75,067	213,831	23,751	103,724	940,927	334,000	10,062
	２	5,058	1,488,562	287,117	46,353	147,794	17,635	75,336	901,480	299,966	9,238
前年（度、同期、同月）比増減率（%）	平　成　25 年	2.0	0.6	▲0.7	▲1.5	▲1.6	▲3.5	2.7	1.2	0.4	▲2.4
	26	1.3	1.7	▲0.5	▲0.8	▲1.6	▲1.7	2.5	2.7	1.8	▲1.8
	27	1.2	1.3	▲2.2	▲2.7	▲3.1	▲5.7	0.8	2.8	1.2	▲4.5
	平　成　24 年度	2.1	▲0.7	▲1.5	0.0	▲1.8	▲12.8	1.5	▲0.3	▲1.0	1.7
	25	1.7	2.4	1.0	▲0.5	▲0.3	2.7	4.8	2.4	3.9	2.0
	26	1.4	▲0.9	▲4.3	▲3.3	▲4.5	▲10.1	▲3.1	2.0	▲4.3	▲11.8
	平成　26 年　10～12月	1.3	1.2	▲1.6	▲1.6	▲2.3	▲6.1	1.2	2.6	0.5	▲8.3
	平成　27 年　１～３月	1.4	▲3.9	▲8.2	▲6.2	▲7.2	▲18.6	▲9.0	1.1	▲10.5	▲21.3
	４～６	1.6	5.3	2.4	1.0	0.2	5.2	7.7	5.0	8.9	4.3
	７～９	1.2	2.8	1.3	0.3	▲0.4	▲1.3	5.8	2.8	4.3	1.2
	10～12	1.2	1.3	▲3.1	▲4.7	▲4.1	▲4.7	0.5	2.2	3.6	2.1
	平成　26 年　12月	1.3	0.7	▲1.2	▲1.9	▲1.7	▲3.4	0.7	1.9	▲0.1	▲9.3
	平成　27 年　１月	1.3	0.6	▲4.4	▲4.4	▲5.5	▲10.4	▲0.2	3.5	▲0.4	▲12.0
	２	1.4	2.0	2.0	3.1	3.8	▲6.9	▲0.1	2.8	0.1	▲16.3
	３	1.4	▲12.3	▲17.8	▲14.4	▲15.1	▲32.1	▲21.5	▲2.5	▲24.6	▲30.6
	４	1.6	9.5	10.3	8.2	7.5	17.2	16.5	7.2	14.5	8.2
	５	1.6	6.3	4.3	4.1	2.3	8.1	7.9	5.7	9.7	9.3
	６	1.6	0.6	▲6.4	▲7.8	▲8.8	▲6.1	▲0.4	2.4	2.9	▲4.3
	７	1.6	3.2	3.1	0.6	1.8	1.2	8.0	2.4	5.1	▲3.5
	８	1.4	2.6	1.4	0.2	▲0.2	0.4	5.1	2.6	4.1	0.4
	９	1.2	2.6	▲1.0	▲0.2	▲3.1	▲6.3	4.2	3.6	3.5	7.6
	10	1.2	4.0	2.6	3.2	1.4	3.9	4.5	3.6	6.2	7.0
	11	1.1	▲0.8	▲6.7	▲8.6	▲8.1	▲7.5	▲1.8	1.1	0.7	▲0.0
	12	1.2	0.9	▲4.7	▲7.1	▲5.4	▲9.0	▲0.7	2.1	3.9	▲0.0
	平成　28 年　１月	1.1	2.1	▲3.3	▲5.3	▲4.7	▲1.9	0.8	3.7	4.1	▲0.8
	２	1.1	3.2	▲3.4	▲4.5	▲4.6	▲2.7	▲0.5	5.0	4.7	5.8
前年（度、同期、同月）比増減率（既存店）（%）	平　成　25 年	2.0	▲0.4	▲0.4	▲1.3	▲1.3	▲3.3	3.2	▲0.4	▲0.4	▲2.9
	26	1.3	0.9	▲0.1	▲0.5	▲1.2	▲1.3	3.1	1.1	1.5	▲1.3
	27	1.2	0.4	▲1.9	▲2.4	▲2.7	▲5.1	1.0	1.5	0.0	▲5.5
	平　成　24 年度	2.1	▲1.4	▲0.7	0.5	▲1.1	▲12.3	2.9	▲1.5	▲2.1	1.1
	25	1.7	1.5	1.3	▲0.4	▲0.1	2.8	5.0	0.8	3.4	1.8
	26	1.4	▲1.7	▲3.9	▲3.0	▲4.1	▲9.6	▲2.6	0.5	▲4.6	▲11.3
	平成　26 年　10～12月	1.3	0.4	▲1.4	▲1.6	▲2.0	▲5.8	1.4	1.3	0.2	▲8.3
	平成　27 年　１～３月	1.4	▲4.6	▲7.8	▲5.9	▲6.8	▲17.8	▲8.7	▲0.2	▲10.7	▲20.8
	４～６	1.6	4.4	2.8	1.2	0.6	6.0	8.0	3.5	8.3	4.5
	７～９	1.2	1.9	1.7	0.5	0.1	▲0.8	6.2	1.6	3.0	▲0.2
	10～12	1.2	0.4	▲2.9	▲4.4	▲3.8	▲4.2	0.6	1.2	1.8	0.8
	平成　26 年　12月	1.3	0.1	▲1.0	▲1.8	▲1.4	▲3.1	1.0	0.7	▲0.3	▲9.1
	平成　27 年　１月	1.3	▲0.0	▲4.0	▲4.1	▲5.1	▲9.6	0.1	2.2	▲0.6	▲11.4
	２	1.4	1.3	2.5	3.6	4.3	▲5.7	0.3	1.5	▲0.1	▲15.7
	３	1.4	▲12.9	▲17.5	▲14.0	▲14.8	▲31.6	▲21.2	▲3.9	▲24.8	▲30.2
	４	1.6	8.6	10.7	8.6	8.0	18.3	16.8	5.7	13.9	8.6
	５	1.6	5.3	4.7	4.4	2.7	9.0	8.2	4.1	9.0	9.6
	６	1.6	▲0.2	▲6.1	▲7.7	▲8.4	▲5.7	▲0.1	1.1	2.4	▲4.1
	７	1.6	2.1	3.4	0.8	2.2	1.7	8.1	1.2	3.3	▲6.4
	８	1.4	1.8	1.9	0.6	0.4	1.0	5.6	1.3	3.1	1.5
	９	1.2	1.7	▲0.5	0.2	▲2.6	▲5.8	4.7	2.3	2.5	5.7
	10	1.2	2.9	2.9	3.4	1.8	4.3	4.6	2.3	4.9	5.6
	11	1.1	▲1.6	▲6.4	▲8.4	▲7.7	▲7.1	▲1.7	0.2	▲0.8	▲2.3
	12	1.2	0.0	▲4.4	▲6.8	▲5.0	▲8.4	▲0.5	1.1	1.6	▲0.4
	平成　28 年　１月	1.1	0.9	▲2.8	▲4.8	▲4.1	▲0.9	1.1	2.6	1.2	▲1.7
	２	1.1	2.2	▲2.7	▲3.8	▲3.8	▲1.4	0.2	3.9	2.2	3.7

注1：年（度）及び四半期の事業所数、従業者数、売場面積の数値は年（度）及び四半期末値による。
注2：年（度）及び四半期の従業者一人当たり販売額、売場面積1㎡当たり販売額の数値は、従業者数、売場面積の年（度）及び四半期平均値による。
注3：前年（度・同期・同月）比の既存店の事業所数は、全店で計算している。
注4：売場面積1㎡当たり販売額は、食堂・喫茶の販売額を除いた販売額で計算している。
注5：前年（度、同期、同月）比増減率は、ギャップを調整するリンク係数(付表参照)で処理した数値で計算している。

他				商品券	営業日数（日）	従業者数（人）	売場面積（1000㎡）	従業者一人当たり販売額（万円）	売場面積1㎡当たり販売額（万円）	Year and Month		
家庭用電気機械器具	家庭用品	その他の商品	食堂・喫茶									
Household Electric Appliances	Household Equipment	Others	Restaurants and Café	Gift Certificate	Business Days	Number of Employees	Sales Floor Area (1000㎡)	Sales per Employee (10000yen)	Sales per ㎡ (10000 yen)			
210,623	666,500	3,335,946	207,445	272,618	363.5	615,342	32,229	3,348.3	61.1	C.Y.	2013	Sales value (million yen)
202,031	663,216	3,445,080	202,139	259,216	363.5	610,397	32,278	3,387.6	62.1		2014	
199,795	587,118	3,218,870	198,623	248,630	363.4	590,039	29,361	3,431.8	64.6		2015	
225,214	654,789	3,302,363	205,380	283,920	363.6	579,658	31,908	3,332.1	60.9	F.Y.	2012	
217,020	684,433	3,463,156	205,971	270,431	363.5	594,811	32,258	3,393.4	62.1		2013	
191,693	644,166	3,354,367	201,107	255,361	363.4	589,571	31,963	3,358.8	61.5		2014	
55,990	174,532	939,769	50,205	81,009	91.6	610,397	32,278	917.5	16.9	Q4	2014	
51,538	154,665	826,481	47,965	50,476	89.3	589,571	31,963	832.9	15.2	Q1	2015	
46,675	162,781	847,846	48,588	59,305	90.8	595,319	32,049	833.0	15.3	Q2		
47,440	128,288	720,816	52,500	59,645	91.7	567,627	29,233	842.1	16.3	Q3		
54,142	141,384	823,726	49,570	79,203	91.6	590,039	29,361	924.9	18.1	Q4		
23,095	68,675	381,005	18,552	39,885	30.8	610,397	32,278	353.2	6.6	Dec.	2014	
17,656	53,891	279,437	16,723	16,016	30.6	602,784	32,278	285.6	5.3	Jan.	2015	
14,373	46,058	254,064	14,355	13,744	28.2	585,231	32,249	256.1	4.6	Feb.		
19,509	54,715	292,980	16,887	20,717	30.5	589,571	31,963	290.9	5.3	Mar.		
15,103	53,513	280,570	15,454	18,871	30.0	589,349	31,994	272.9	5.0	Apr.		
15,525	55,808	290,495	17,119	16,548	30.8	595,301	32,046	284.4	5.2	May		
16,047	53,460	276,782	16,014	23,887	30.0	595,319	32,049	275.7	5.1	Jun.		
17,846	45,119	246,995	18,454	29,143	30.8	573,089	29,364	297.6	5.7	Jul.		
16,496	42,890	246,472	18,658	16,476	30.9	577,461	29,400	278.1	5.4	Aug.		
13,098	40,280	227,349	15,388	14,026	30.0	567,627	29,233	266.3	5.1	Sep.		
14,563	42,125	239,588	15,434	14,987	30.8	572,091	29,260	280.9	5.4	Oct.		
16,882	43,058	249,271	15,784	24,865	30.0	572,703	29,285	287.9	5.6	Nov.		
22,697	56,202	334,868	18,351	39,351	30.8	590,039	29,361	354.6	7.1	Dec.		
19,172	44,642	243,947	16,177	15,584	30.7	581,923	29,290	290.6	5.7	Jan.	2016	
13,814	37,552	225,347	14,015	13,283	29.1	567,455	29,272	262.3	5.0	Feb.		
▲8.0	0.9	1.0	1.3	▲5.0	▲0.2	1.0	0.4	0.8	▲0.3	C.Y.	2013	Percentage change from the same month/term of the previous year (%)
▲4.1	▲0.9	3.2	▲2.6	▲5.0	0.0	▲0.8	0.2	1.4	1.5		2014	
4.3	▲2.5	2.1	▲1.7	▲4.1	0.0	1.8	▲0.5	0.7	1.7		2015	
▲12.6	▲3.7	0.3	▲1.2	▲8.3	▲0.1	▲0.2	1.0	▲0.0	▲1.3	F.Y.	2012	
▲3.6	3.9	4.7	0.3	▲4.9	0.0	1.4	0.6	2.2	1.6		2013	
▲11.7	▲6.1	▲3.2	▲2.4	▲5.6	0.0	▲0.9	▲0.9	▲0.9	▲1.0		2014	
▲4.6	▲3.9	2.4	▲2.8	▲5.4	0.0	▲0.8	0.2	1.7	1.2	Q4	2014	
▲16.7	▲11.0	▲9.9	▲2.1	▲7.1	▲0.1	▲0.9	▲0.9	▲3.4	▲3.8	Q1	2015	
17.5	5.2	10.0	▲1.4	▲3.3	0.0	0.1	▲0.4	5.3	6.3	Q2		
18.2	▲2.2	5.2	▲2.1	▲4.6	0.0	1.2	▲0.6	1.7	3.2	Q3		
7.1	▲1.1	4.6	▲1.3	▲2.2	0.0	1.8	▲0.5	▲0.5	1.7	Q4		
▲2.7	▲6.6	2.0	▲4.1	▲6.4	0.0	▲0.8	0.2	1.6	0.0	Dec.	2014	
▲10.1	▲3.8	1.7	▲2.8	▲8.1	0.0	▲0.8	▲0.2	1.4	1.9	Jan.	2015	
▲11.7	▲2.4	2.0	3.7	▲0.7	0.0	▲0.1	▲0.2	2.1	2.2	Feb.		
▲24.8	▲22.4	▲25.5	▲5.9	▲10.1	▲0.3	▲0.9	▲0.9	▲11.6	▲11.7	Mar.		
31.8	9.8	16.0	▲0.9	▲1.7	0.0	▲0.4	▲0.7	10.0	11.1	Apr.		
24.1	6.0	10.3	0.7	▲4.9	0.0	0.2	▲0.4	6.0	6.1	May		
1.8	0.2	4.4	▲4.1	▲3.4	0.0	0.1	▲0.4	0.5	2.0	Jun.		
17.8	▲1.3	6.4	▲1.4	▲5.5	0.0	0.9	▲0.2	2.3	1.8	Jul.		
20.9	▲3.0	4.9	▲2.2	▲3.0	0.0	1.2	▲0.1	1.4	1.9	Aug.		
15.5	▲2.4	4.3	▲2.9	▲4.6	0.0	1.2	▲0.6	1.4	2.0	Sep.		
8.6	1.1	7.3	1.6	▲1.5	0.0	2.1	▲0.4	1.8	3.8	Oct.		
3.6	▲4.3	1.8	▲4.1	▲4.0	0.0	1.4	▲0.6	▲2.2	▲0.0	Nov.		
8.8	▲0.1	4.9	▲1.1	▲1.3	0.0	1.8	▲0.5	▲0.9	1.4	Dec.		
20.2	1.2	4.2	▲3.3	▲2.7	0.3	1.7	▲0.8	0.4	1.8	Jan.	2016	
6.4	▲0.4	5.8	▲2.4	▲3.4	3.2	2.2	▲0.7	1.0	4.2	Feb.		
▲4.3	▲1.0	▲0.0	1.6	▲4.8	▲0.1	▲1.2	▲0.5	2.0	▲0.3	C.Y.	2013	Percentage change from the same month/term of the previous year after number of establishments have been adjusted(%).
▲2.1	▲1.3	2.7	▲2.2	▲5.1	0.1	▲2.4	▲0.2	2.4	1.1		2014	
4.4	▲3.4	0.7	▲1.1	▲4.0	0.1	0.3	▲0.6	1.5	1.1		2015	
▲14.1	▲5.5	▲0.8	▲0.6	▲8.1	▲0.1	▲2.3	▲0.0	1.0	▲1.5	F.Y.	2012	
3.3	2.3	3.8	0.6	▲4.7	0.1	▲0.5	▲0.2	3.4	1.6		2013	
▲12.2	▲6.4	▲3.5	▲1.9	▲5.7	0.1	▲2.5	▲1.1	0.1	▲1.3		2014	
▲7.1	▲4.1	2.1	▲2.4	▲5.4	0.1	▲2.4	▲0.2	2.7	0.6	Q4	2014	
▲18.2	▲11.0	▲10.1	▲1.7	▲7.1	0.0	▲2.5	▲1.1	▲2.4	▲3.8	Q1	2015	
14.9	5.0	9.3	▲1.0	▲3.2	0.0	▲1.6	▲0.6	6.3	5.5	Q2		
18.7	▲3.5	3.8	▲1.4	▲4.4	0.0	▲0.4	▲0.7	2.5	2.5	Q3		
13.6	▲3.2	2.1	▲0.3	▲2.1	0.1	0.3	▲0.6	0.0	1.1	Q4		
▲4.8	▲6.8	1.9	▲3.7	▲6.3	0.1	▲2.4	▲0.2	2.6	0.0	Dec.	2014	
▲11.9	▲3.9	1.6	▲2.4	▲8.3	▲0.1	▲2.4	▲0.5	2.4	0.0	Jan.	2015	
▲13.3	▲2.4	1.8	4.2	▲0.9	0.1	▲1.7	▲0.5	3.1	2.2	Feb.		
▲26.1	▲22.4	▲25.7	▲5.5	▲10.1	0.0	▲2.5	▲1.1	▲10.7	▲11.7	Mar.		
28.9	9.8	15.2	▲0.5	▲1.7	▲0.0	▲2.0	▲1.0	10.9	11.1	Apr.		
21.1	5.9	9.6	1.1	▲4.9	0.0	▲1.6	▲0.7	7.0	6.1	May		
▲0.3	▲0.1	3.7	▲3.5	▲3.2	0.1	▲1.6	▲0.6	1.4	2.0	Jun.		
17.3	▲2.7	4.4	▲0.9	▲5.2	0.2	▲0.9	▲0.7	3.0	3.6	Jul.		
21.8	▲3.9	3.8	▲1.6	▲2.9	▲0.1	▲0.5	▲0.4	2.3	1.9	Aug.		
16.9	▲4.0	3.2	▲1.7	▲4.5	▲0.0	▲0.4	▲0.7	2.1	2.0	Sep.		
12.3	▲0.5	5.6	2.6	▲1.4	0.1	0.6	▲0.6	2.3	1.9	Oct.		
9.6	▲6.3	▲0.2	▲3.3	▲3.8	0.2	0.1	▲0.6	▲1.7	▲0.0	Nov.		
17.8	▲2.7	1.6	▲0.1	▲1.1	0.1	0.3	▲0.6	▲0.3	1.4	Dec.		
24.1	▲2.8	0.8	▲2.1	▲2.4	0.1	0.2	▲0.7	0.7	1.8	Jan.	2016	
7.2	▲3.1	3.0	▲1.2	▲3.1	2.9	0.8	▲0.8	1.3	2.0	Feb.		

Note1: Yearly and quarterly data of number of establishments, number of employees and sales floor area are calculated at the end of term.
Note2: Yearly and quarterly data of sales per employee and sales per floor area (㎡) are average of that term.
Note3:Growth rates of number of establishments that showed at "Percentage change from the same month/term of the previous year after number of establishments have been adjusted " column are calculated by figures that showed "sales value" column.
Note4: Sales per ㎡ are calculated excluding sales value of restaurant and café.
Note5: The percentage change from the same month/term of the previous year is calculated using the linked coefficient to adjust for discrepancies.Refer to the Appendix table.

第４表　百貨店・スーパー商品別販売額等及び前年（度、同期、同月）比増減率

Table4　Departmentstores and supermarkets sales value by goods and percentage change from the same month/term of the previous year

（２）百　貨　店　　(2) Departmentstores

	年　月	事業所数（店） Number of Establishments	合　計 Total	衣料品 Clothes	紳士服・洋品 Men's	婦人・子供服・洋品 Women's and Children's	その他の衣料品 Other Clothing	身の回り品 Accessories	飲食料品 Food and Beverages	その他 Others	家具 Furniture
販売額（百万円）	平　成　25 年	254	6,719,526	3,126,829	461,363	1,660,388	165,703	839,375	1,911,969	1,680,729	90,462
	26	250	6,827,373	3,162,035	468,533	1,653,709	168,018	871,776	1,928,884	1,736,453	90,804
	27	246	6,825,769	3,099,683	458,736	1,601,312	159,490	880,146	1,925,679	1,800,407	85,183
	平　成　24 年度	256	6,649,328	3,105,703	460,591	1,664,502	165,716	814,894	1,913,553	1,630,072	87,964
	25	253	6,893,038	3,200,632	468,122	1,683,052	174,548	874,909	1,921,741	1,770,666	97,277
	26	248	6,702,054	3,090,195	463,323	1,621,462	158,058	847,352	1,927,801	1,684,057	83,778
	平成　26 年　10～12月	250	1,930,336	859,270	143,490	437,330	43,665	234,785	602,148	468,918	21,822
	平成　27 年　１～３月	248	1,694,649	820,177	119,214	440,662	39,933	220,368	439,148	435,324	21,943
	４～６	247	1,603,388	741,796	112,632	379,501	37,350	212,313	424,771	436,821	19,920
	７～９	246	1,596,353	702,623	90,686	363,776	39,337	208,824	460,947	432,784	20,779
	10～12	246	1,931,379	835,088	136,203	417,373	42,871	238,641	600,812	495,479	22,541
	平成　26 年　12月	250	783,753	317,813	53,730	151,219	15,848	97,015	281,698	184,242	7,947
	平成　27 年　１月	250	599,590	317,632	50,621	170,171	14,676	82,164	139,645	142,313	6,757
	２	249	492,570	213,002	29,491	111,889	11,287	60,335	147,334	132,234	6,304
	３	248	602,489	289,543	39,102	158,602	13,970	77,869	152,169	160,776	8,882
	４	248	522,289	252,092	36,868	133,094	11,638	70,492	127,401	142,796	6,805
	５	248	541,836	260,953	40,301	133,375	13,120	74,157	134,121	146,762	6,641
	６	247	539,264	228,751	35,463	113,032	12,592	67,664	163,249	147,263	6,474
	７	247	619,065	274,148	36,842	142,829	15,514	78,963	191,653	153,264	7,277
	８	247	483,198	199,822	24,163	100,470	12,196	62,993	141,845	141,531	6,506
	９	246	494,090	228,653	29,682	120,477	11,626	66,868	127,449	137,989	6,997
	10	246	549,601	266,125	42,057	140,569	14,052	69,447	137,761	145,714	7,019
	11	246	599,196	262,111	43,885	133,536	13,562	71,127	180,866	156,219	7,343
	12	246	782,582	306,851	50,260	143,268	15,256	98,067	282,185	193,546	8,180
	平成　28 年　１月	245	586,885	301,504	46,356	158,449	14,226	82,474	140,071	145,310	6,281
	２	244	491,216	204,149	27,848	105,284	10,916	60,101	149,618	137,449	6,398
前年（度、同期、同月）比増減率（%）	平　成　25 年	▲1.9	1.2	0.9	0.3	▲0.4	▲0.6	4.3	▲0.2	3.4	3.1
	26	▲1.6	1.6	1.1	1.6	▲0.4	1.4	3.9	0.9	3.3	0.4
	27	▲1.6	▲0.0	▲2.0	▲2.1	▲3.2	▲5.1	1.0	▲0.2	3.7	▲6.2
	平　成　24 年度	▲2.3	▲1.1	▲1.1	▲1.2	▲1.4	▲2.6	▲0.1	▲1.7	▲0.3	▲1.5
	25	▲1.2	3.7	3.1	1.6	1.1	5.3	7.4	0.4	8.6	10.6
	26	▲2.0	▲2.8	▲3.5	▲1.0	▲3.7	▲9.4	▲3.1	0.3	▲4.9	▲13.9
	平成　26 年　10～12月	▲1.6	0.4	▲0.1	1.0	▲1.1	▲3.7	1.8	0.6	0.9	▲10.3
	平成　27 年　１～３月	▲2.0	▲6.9	▲8.1	▲4.2	▲6.8	▲20.0	▲10.0	▲0.2	▲10.7	▲24.3
	４～６	▲2.0	5.9	3.4	2.2	0.3	8.8	9.1	0.6	16.8	6.7
	７～９	▲2.4	2.1	1.4	0.3	▲0.4	▲2.0	5.7	▲0.7	6.7	▲2.7
	10～12	▲1.6	0.1	▲2.8	▲5.1	▲4.6	▲1.8	1.6	▲0.2	5.7	3.3
	平成　26 年　12月	▲1.6	0.2	▲0.1	0.5	▲0.6	▲2.7	0.7	▲0.1	1.2	▲14.1
	平成　27 年　１月	▲1.6	▲0.9	▲2.8	▲0.9	▲4.5	▲7.7	0.7	0.7	1.9	▲12.1
	２	▲2.0	2.9	3.0	5.2	5.1	▲5.4	▲0.1	3.1	2.5	▲22.0
	３	▲2.0	▲18.2	▲19.2	▲13.7	▲15.8	▲36.6	▲24.2	▲4.1	▲26.6	▲32.7
	４	▲1.6	13.2	11.9	10.1	8.4	22.7	18.7	2.7	27.2	11.8
	５	▲1.6	5.8	4.5	4.1	1.7	9.3	9.3	0.0	14.4	7.3
	６	▲2.0	▲0.2	▲5.7	▲6.6	▲9.1	▲2.0	0.3	▲0.6	10.3	1.3
	７	▲2.0	3.1	4.0	1.2	3.0	0.5	8.1	▲1.4	7.3	▲10.3
	８	▲2.0	2.0	1.1	▲0.4	▲0.7	▲0.3	4.9	▲1.4	6.9	▲1.3
	９	▲2.4	1.1	▲1.4	▲0.3	▲3.9	▲6.7	3.7	1.1	5.7	5.4
	10	▲1.6	3.8	2.2	2.1	0.6	4.5	5.2	1.2	9.7	7.1
	11	▲1.6	▲2.9	▲6.7	▲9.7	▲8.7	▲5.6	▲0.9	▲1.9	2.9	0.3
	12	▲1.6	▲0.1	▲3.4	▲6.5	▲5.3	▲3.7	1.1	0.2	5.0	2.9
	平成　28 年　１月	▲2.0	▲2.1	▲5.1	▲8.4	▲6.9	▲3.1	0.4	0.3	2.1	▲7.1
	２	▲2.0	▲0.3	▲4.2	▲5.6	▲5.9	▲3.3	▲0.4	1.6	3.9	1.5
前年（度、同期、同月）比増減率（既存店）（%）	平　成　25 年	▲1.9	1.8	1.6	0.9	0.3	0.2	5.1	0.3	4.1	4.3
	26	▲1.6	2.1	1.6	2.0	0.1	2.0	4.5	1.2	3.8	1.7
	27	▲1.6	0.5	▲1.5	▲1.8	▲2.7	▲4.5	1.4	0.5	4.3	▲5.7
	平　成　24 年度	▲2.3	▲0.1	0.2	▲0.3	▲0.3	▲1.4	1.8	▲1.1	0.5	▲0.7
	25	▲1.2	4.2	3.5	2.1	1.6	5.9	7.8	0.9	9.2	11.9
	26	▲2.0	▲2.3	▲3.0	▲0.7	▲3.2	▲8.9	▲2.6	0.7	▲4.4	▲12.9
	平成　26 年　10～12月	▲1.6	0.8	0.3	1.3	▲0.6	▲3.3	2.2	1.1	1.3	▲9.9
	平成　27 年　１～３月	▲2.0	▲6.4	▲7.6	▲3.8	▲6.3	▲19.4	▲9.6	0.4	▲10.2	▲23.6
	４～６	▲2.0	6.5	3.8	2.5	0.8	9.4	9.5	1.2	17.4	6.9
	７～９	▲2.4	2.8	1.9	0.7	0.2	▲1.3	6.4	0.1	7.3	▲2.2
	10～12	▲1.6	0.5	▲2.5	▲4.9	▲4.2	▲1.3	1.9	0.3	6.2	3.8
	平成　26 年　12月	▲1.6	0.6	0.3	0.8	▲0.1	▲2.2	1.0	0.4	1.6	▲13.7
	平成　27 年　１月	▲1.6	▲0.4	▲2.4	▲0.6	▲4.0	▲7.3	1.1	1.3	2.4	▲11.4
	２	▲2.0	3.5	3.5	5.7	5.7	▲4.8	0.4	3.8	3.2	▲21.3
	３	▲2.0	▲17.7	▲18.8	▲13.3	▲15.3	▲36.2	▲23.9	▲3.5	▲26.2	▲32.2
	４	▲1.6	13.7	12.3	10.3	8.8	23.3	19.0	3.3	27.8	11.9
	５	▲1.6	6.3	4.9	4.4	2.2	9.9	9.7	0.6	15.0	7.5
	６	▲2.0	0.4	▲5.2	▲6.3	▲8.6	▲1.4	0.8	0.2	10.9	1.6
	７	▲2.0	3.6	4.5	1.5	3.5	1.3	8.5	▲0.6	7.9	▲10.1
	８	▲2.0	2.7	1.8	0.1	▲0.0	0.5	5.7	▲0.6	7.7	▲0.8
	９	▲2.4	1.9	▲0.8	0.1	▲3.3	▲6.1	4.5	2.1	6.4	6.1
	10	▲1.6	4.2	2.5	2.3	0.9	4.9	5.5	1.7	10.3	7.4
	11	▲1.6	▲2.6	▲6.5	▲9.5	▲8.4	▲5.1	▲0.7	▲1.4	3.3	0.7
	12	▲1.6	0.3	▲3.1	▲6.2	▲4.9	▲3.1	1.3	0.6	5.6	3.6
	平成　28 年　１月	▲2.0	▲1.6	▲4.6	▲8.0	▲6.3	▲2.3	0.9	0.9	2.7	▲6.2
	２	▲2.0	0.5	▲3.4	▲4.9	▲5.1	▲1.9	0.4	2.2	4.7	2.8

注1:年(度)及び四半期の事業所数、従業者数、売場面積の数値は年(度)及び四半期末値による。
注2:年(度)及び四半期の従業者一人当たり販売額、売場面積1㎡当たり販売額の数値は、従業者数、売場面積の年(度)及び四半期平均値による。
注3:前年(度・同期・同月)比の既存店の事業所数は、全店で計算している。
注4:売場面積1㎡当たり販売額は、食堂・喫茶の販売額を除いた販売額で計算している。

他											
家庭用電気機械器具	家庭用品	その他の商品	食堂・喫茶	商品券	営業日数（日）	従業者数（人）	売場面積（1000㎡）	従業者一人当たり販売額（万円）	売場面積1㎡当たり販売額（万円）	Year and Month	
Household Electric Appliances	Household Equipment	Others	Restaurants and Café	Gift Certificate	Business Days	Number of Employees	Sales Floor Area (1000㎡)	Sales per Employee (10000yen)	Sales per ㎡ (10000 yen)		
28,302	219,154	1,156,327	186,484	195,063	362.7	87,280	6,658	7,627.2	97.9	C.Y. 2013	Sales value (million yen)
28,809	218,710	1,215,405	182,725	185,538	362.9	84,754	6,521	7,963.1	100.8	2014	
27,382	214,836	1,291,331	181,675	175,773	362.9	83,204	6,432	8,149.2	102.9	2015	
28,121	217,477	1,111,949	184,560	204,181	362.8	87,529	6,675	7,379.5	96.5	F.Y. 2012	
30,009	225,471	1,232,661	185,248	193,686	362.7	85,721	6,648	7,871.3	100.7	2013	
27,370	211,970	1,178,473	182,466	182,726	362.9	83,490	6,462	7,870.3	99.5	2014	
8,026	58,950	334,621	45,497	61,008	91.9	84,754	6,521	2,275.7	28.9	Q4 2014	
6,905	53,134	309,345	43,997	32,869	88.9	83,490	6,462	2,019.7	25.4	Q1 2015	
6,737	53,222	312,745	44,198	42,535	90.7	84,463	6,450	1,899.2	24.1	Q2	
5,854	50,111	307,718	48,321	42,186	91.5	83,049	6,436	1,912.3	24.0	Q3	
7,886	58,369	361,524	45,159	58,183	91.8	83,204	6,432	2,320.4	29.3	Q4	
2,585	23,153	133,625	16,932	30,174	31.0	84,754	6,521	924.7	11.8	Dec. 2014	
2,026	18,513	99,776	15,242	9,514	30.3	84,362	6,522	710.7	9.0	Jan. 2015	
2,514	15,593	94,631	13,192	9,147	27.7	83,863	6,513	587.4	7.4	Feb.	
2,365	19,028	114,938	15,564	14,208	30.9	83,490	6,462	721.6	9.1	Mar.	
2,033	17,706	102,230	14,021	12,372	29.9	84,508	6,467	618.0	7.9	Apr.	
2,160	17,942	104,360	15,660	11,280	30.9	84,301	6,467	642.7	8.1	May	
2,544	17,574	106,155	14,517	18,883	29.9	84,463	6,450	638.5	8.1	Jun.	
2,257	18,665	108,235	16,830	22,663	31.0	83,856	6,450	738.2	9.3	Jul.	
1,965	15,759	99,999	17,301	10,323	30.6	83,525	6,451	578.5	7.2	Aug.	
1,633	15,687	99,483	14,190	9,200	29.9	83,049	6,436	594.9	7.5	Sep.	
2,316	16,925	105,506	13,949	10,146	30.9	83,207	6,437	660.5	8.3	Oct.	
3,028	17,912	113,558	14,379	19,047	29.9	83,291	6,432	719.4	9.1	Nov.	
2,542	23,532	142,461	16,831	28,990	31.0	83,204	6,432	940.6	11.9	Dec.	
2,179	18,568	103,563	14,720	9,050	30.3	82,773	6,390	709.0	9.0	Jan. 2016	
1,946	15,276	100,977	12,853	8,736	28.7	81,964	6,386	599.3	7.5	Feb.	
▲0.7	0.3	4.5	1.4	▲5.9	▲0.2	▲2.5	▲0.9	4.8	2.1	C.Y. 2013	Percentage change from the same month/term of the previous year (%)
1.8	▲0.2	5.1	▲2.0	▲4.9	0.1	▲2.9	▲2.1	4.4	3.0	2014	
▲5.0	▲1.8	6.2	▲0.6	▲5.3	▲0.0	▲1.8	▲1.4	2.3	2.1	2015	
▲5.8	▲3.2	0.7	▲0.9	▲10.8	▲0.2	▲4.3	▲1.4	4.3	0.8	F.Y. 2012	
6.7	3.7	10.9	0.4	▲5.1	▲0.0	▲2.1	▲0.4	6.7	4.4	2013	
▲8.8	▲6.0	▲4.4	▲1.5	▲5.7	0.1	▲2.6	▲2.8	▲0.0	▲1.2	2014	
▲6.5	▲3.8	3.2	▲1.6	▲5.0	0.1	▲2.9	▲2.1	3.3	2.5	Q4 2014	
▲17.2	▲11.3	▲10.7	▲0.6	▲7.9	▲0.0	▲2.6	▲2.8	▲4.3	▲4.5	Q1 2015	
7.7	8.5	22.2	0.1	▲3.0	0.1	▲2.1	▲2.3	8.3	8.1	Q2	
▲5.4	▲1.4	10.4	▲1.0	▲6.2	▲0.0	▲2.4	▲1.9	4.7	4.3	Q3	
▲1.7	▲1.0	8.0	▲0.7	▲4.6	▲0.1	▲1.8	▲1.4	2.0	1.4	Q4	
▲2.8	▲7.4	4.6	▲3.1	▲6.2	▲0.0	▲2.9	▲2.1	3.2	2.6	Dec. 2014	
▲1.8	▲5.5	5.2	▲1.5	▲8.7	▲0.0	▲2.9	▲2.0	2.0	1.1	Jan. 2015	
▲1.6	0.2	4.8	6.1	▲1.7	▲0.0	▲2.6	▲2.6	5.7	5.7	Feb.	
▲36.5	▲23.0	▲28.6	▲4.8	▲11.0	▲0.0	▲2.6	▲2.8	▲16.0	▲15.7	Mar.	
21.3	16.5	35.6	0.9	▲0.4	▲0.0	▲2.1	▲2.1	15.5	16.2	Apr.	
10.3	5.6	18.8	2.6	▲6.6	0.3	▲2.4	▲2.0	8.4	8.0	May	
▲2.8	4.1	14.6	▲3.2	▲2.5	▲0.0	▲2.1	▲2.3	2.0	1.3	Jun.	
▲7.8	0.4	11.9	▲0.5	▲5.8	▲0.0	▲2.7	▲2.3	5.9	5.7	Jul.	
▲0.8	▲2.8	11.0	▲1.2	▲6.2	▲0.0	▲2.3	▲1.7	4.4	2.9	Aug.	
▲7.1	▲2.1	8.4	▲1.4	▲7.2	▲0.0	▲2.4	▲1.9	3.6	4.2	Sep.	
▲4.2	2.0	12.7	2.5	▲3.8	▲0.0	▲1.8	▲1.3	5.7	5.1	Oct.	
0.2	▲6.7	5.8	▲3.9	▲6.1	▲0.3	▲2.0	▲1.4	▲0.9	▲1.1	Nov.	
▲1.7	1.6	6.6	▲0.6	▲3.9	▲0.0	▲1.8	▲1.4	1.7	0.8	Dec.	
7.6	0.3	3.8	▲3.4	▲4.9	▲0.0	▲1.9	▲2.0	▲0.2	▲0.0	Jan. 2016	
▲22.6	▲2.0	6.7	▲2.6	▲4.5	3.6	▲2.3	▲1.9	2.0	1.4	Feb.	
▲0.4	1.0	5.1	2.0	▲5.2	▲0.2	▲1.9	0.1	4.7	1.6	C.Y. 2013	Percentage change from the same month/term of the previous year after number of establishments have been adjusted(%)
1.8	0.2	5.6	▲1.7	▲4.7	▲0.0	▲2.4	▲1.0	4.5	2.5	2014	
▲4.8	▲1.4	6.9	0.1	▲5.0	0.0	▲1.3	▲0.6	2.2	1.5	2015	
▲5.4	▲2.0	1.5	▲0.3	▲10.1	▲0.3	▲3.5	0.3	4.2	▲0.1	F.Y. 2012	
6.8	4.1	11.4	0.9	▲4.6	0.0	▲1.9	0.1	6.6	3.9	2013	
▲8.7	▲5.6	▲3.9	▲1.2	▲5.5	0.0	▲1.8	▲1.4	0.1	▲1.7	2014	
▲6.4	▲3.5	3.6	▲1.3	▲4.8	0.0	▲2.4	▲1.0	3.2	1.8	Q4 2014	
▲17.2	▲10.8	▲10.1	▲0.3	▲7.7	0.1	▲1.8	▲1.4	▲4.4	▲5.2	Q1 2015	
7.9	8.9	23.0	0.5	▲2.7	0.1	▲1.5	▲1.0	8.1	7.6	Q2	
▲5.2	▲1.0	11.2	▲0.2	▲5.8	▲0.0	▲1.7	▲0.6	4.7	3.4	Q3	
▲1.6	▲0.7	8.5	0.3	▲4.4	▲0.0	▲1.3	▲0.6	1.9	1.0	Q4	
▲2.8	▲7.1	5.1	▲2.8	▲5.9	0.0	▲2.4	▲1.0	3.1	1.7	Dec. 2014	
▲1.8	▲5.1	5.7	▲1.3	▲8.5	0.1	▲2.4	▲1.0	2.0	1.1	Jan. 2015	
▲1.5	0.7	5.4	6.4	▲1.5	0.1	▲2.1	▲1.5	5.7	5.7	Feb.	
▲36.4	▲22.6	▲28.2	▲4.4	▲10.7	0.0	▲1.8	▲1.4	▲16.2	▲16.5	Mar.	
21.5	16.9	36.4	1.2	▲0.2	0.1	▲1.4	▲1.1	15.3	16.2	Apr.	
10.4	6.0	19.5	3.0	▲6.4	0.1	▲1.7	▲1.0	8.2	6.6	May	
▲2.7	4.6	15.3	▲2.6	▲2.1	▲0.0	▲1.5	▲1.0	1.9	1.3	Jun.	
▲7.7	0.8	12.6	0.0	▲5.4	0.0	▲2.0	▲1.0	5.8	4.5	Jul.	
▲0.7	▲2.3	11.8	▲0.5	▲5.7	▲0.2	▲1.7	▲0.4	4.4	2.9	Aug.	
▲6.9	▲1.7	9.2	▲0.2	▲6.8	0.0	▲1.7	▲0.6	3.6	2.7	Sep.	
▲4.1	2.4	13.2	3.6	▲3.6	▲0.0	▲1.3	▲0.5	5.6	5.1	Oct.	
0.2	▲6.5	6.2	▲2.9	▲5.9	▲0.0	▲1.5	▲0.6	▲1.0	▲2.2	Nov.	
▲1.5	2.0	7.1	0.4	▲3.7	0.0	▲1.3	▲0.6	1.6	0.8	Dec.	
7.7	0.9	4.3	▲2.2	▲4.6	▲0.1	▲1.3	▲1.0	▲0.3	▲0.0	Jan. 2016	
▲22.6	▲1.3	7.4	▲1.4	▲4.2	3.5	▲1.7	▲0.9	2.2	1.4	Feb.	

Note1: Yearly and quarterly data of number of establishments, number of employees and sales floor area are calculated at the end of term.
Note2: Yearly and quarterly data of sales per employee and sales per floor area (㎡) are average of that term.
Note3:Growth rates of number of establishments that showed at "Percentage change from the same month/term of the previous year after number of establisments have been adjusted " column are calculated by figures that showed "sales value" column.
Note4: Sales per ㎡ are calculated excluding sales value of restaurant and café.

第４表　百貨店・スーパー商品別販売額等及び前年（度、同期、同月）比増減率

Table4　Departmentstores and supermarkets sales value by goods and percentage change from the same month/term of the previous year

（３）スーパー　(3) Supermarkets

	年　月	事業所数(店) Number of Establishments	合　計 Total	衣料品 Clothes	紳士服・洋品 Men's	婦人・子供服・洋品 Women's and Children's	その他の衣料品 Other Clothing	身の回り品 Accessories	飲食料品 Food and Beverages	その他 Others	家具 Furniture
販売額（百万円）	平　成　25 年	5,057	13,057,880	1,410,086	329,975	701,522	125,635	252,954	8,734,942	2,912,853	82,605
	26	5,130	13,369,938	1,352,766	316,111	670,833	118,339	247,482	9,071,134	2,946,038	79,222
	27	4,818	13,223,308	1,311,276	304,570	650,906	110,465	245,334	9,363,387	2,548,645	59,464
	平　成　24 年度	4,882	12,905,911	1,459,306	341,883	728,357	128,497	260,570	8,511,750	2,934,855	89,216
	25	5,049	13,250,823	1,411,644	330,264	702,061	127,554	251,765	8,858,464	2,980,715	83,523
	26	5,128	13,293,113	1,323,630	308,741	657,129	113,460	244,301	9,102,700	2,866,783	75,730
	平成　26 年　10～12月	5,130	3,560,558	371,176	91,982	178,518	36,285	64,391	2,392,406	796,976	23,575
	平成　27 年　１～３月	5,128	3,240,708	309,723	70,674	155,243	24,977	58,830	2,246,832	684,153	16,885
	４～６	5,139	3,338,863	337,555	79,959	170,445	25,275	61,876	2,294,529	706,779	17,790
	７～９	4,776	3,226,403	308,596	65,671	152,218	26,902	63,805	2,370,177	547,630	10,590
	10～12	4,818	3,417,334	355,402	88,266	173,001	33,312	60,823	2,451,849	610,084	14,200
	平成　26 年　12月	5,130	1,372,013	136,580	35,327	63,234	14,896	23,123	911,493	323,941	8,909
	平成　27 年　１月	5,133	1,121,990	113,503	28,628	54,167	9,539	21,170	770,304	238,183	6,032
	２	5,128	1,006,098	84,562	19,056	43,024	6,837	15,644	713,912	207,625	4,704
	３	5,128	1,112,620	111,658	22,990	58,052	8,601	22,015	762,616	238,346	6,149
	４	5,134	1,085,827	106,788	23,824	54,708	7,566	20,689	744,578	234,461	5,811
	５	5,135	1,151,040	118,240	27,158	60,763	9,036	21,283	787,584	245,217	6,391
	６	5,139	1,101,996	112,528	28,977	54,974	8,673	19,904	762,367	227,101	5,587
	７	4,780	1,086,655	113,212	24,552	57,122	10,518	21,020	787,175	186,267	3,841
	８	4,781	1,122,450	102,068	21,724	49,826	8,716	21,803	827,340	193,042	3,551
	９	4,776	1,017,298	93,315	19,395	45,270	7,668	20,983	755,662	168,321	3,198
	10	4,782	1,057,616	115,048	27,351	57,134	10,296	20,267	765,085	177,483	4,469
	11	4,797	1,049,850	114,780	28,464	56,275	10,284	19,757	754,403	180,667	4,549
	12	4,818	1,309,868	125,574	32,451	59,592	12,732	20,799	932,361	251,933	5,182
	平成　28 年　１月	4,816	1,104,415	114,869	28,711	55,383	9,525	21,250	800,856	188,690	3,781
	２	4,814	997,347	82,968	18,505	42,510	6,719	15,235	751,861	162,517	2,841
前年（度、同期、同月）比増減率（%）	平　成　25 年	2.2	0.2	▲4.2	▲4.0	▲4.5	▲7.2	▲2.3	1.5	▲1.3	▲7.8
	26	1.4	1.8	▲4.1	▲4.2	▲4.4	▲5.8	▲2.2	3.1	1.0	▲4.1
	27	1.3	1.9	▲2.9	▲3.7	▲3.0	▲6.6	0.0	3.4	▲0.1	▲0.4
	平　成　24 年度	2.3	▲0.6	▲2.4	1.8	▲2.7	▲23.2	6.8	0.1	▲1.4	5.1
	25	1.9	1.8	▲3.3	▲3.4	▲3.6	▲0.7	▲3.4	2.8	1.3	▲6.4
	26	1.6	0.0	▲6.2	▲6.5	▲6.4	▲11.0	▲3.0	2.4	▲3.9	▲9.3
	平成　26 年　10～12月	1.4	1.6	▲4.9	▲5.5	▲5.1	▲8.9	▲1.0	3.2	0.3	▲6.4
	平成　27 年　１～３月	1.6	▲2.3	▲8.6	▲9.4	▲8.1	▲16.3	▲5.1	1.4	▲10.4	▲17.1
	４～６	1.7	5.0	0.4	▲0.8	▲0.0	0.3	3.1	5.9	4.5	1.6
	７～９	1.4	3.2	1.0	0.2	▲0.4	▲0.2	6.3	3.5	3.4	6.3
	10～12	1.3	1.7	▲3.9	▲4.0	▲3.1	▲8.0	▲3.9	2.8	2.5	7.4
	平成　26 年　12月	1.4	1.1	▲3.7	▲5.4	▲4.3	▲4.1	1.0	2.5	▲0.8	▲4.5
	平成　27 年　１月	1.4	1.4	▲8.5	▲10.0	▲8.5	▲14.2	▲3.3	4.0	▲1.8	▲11.8
	２	1.6	1.6	▲0.5	0.0	0.6	▲9.2	▲0.1	2.7	▲1.4	▲7.3
	３	1.6	▲8.8	▲14.0	▲15.5	▲13.3	▲23.3	▲10.0	▲2.2	▲23.2	▲27.4
	４	1.8	7.9	6.6	5.5	5.5	9.6	9.5	8.0	8.0	4.4
	５	1.8	6.5	3.7	4.0	3.5	6.4	3.0	6.7	7.0	11.5
	６	1.7	1.0	▲7.8	▲9.1	▲8.2	▲11.5	▲2.7	3.1	▲1.3	▲10.0
	７	1.8	3.1	0.9	▲0.2	▲1.0	2.5	7.1	3.3	3.9	6.8
	８	1.6	3.2	1.9	0.9	0.8	1.5	5.9	3.3	3.9	4.8
	９	1.4	3.4	0.2	0.0	▲1.1	▲5.4	5.9	4.0	2.4	7.3
	10	1.4	4.0	3.7	4.9	3.6	3.4	2.2	4.0	4.2	14.1
	11	1.2	0.1	▲6.5	▲6.9	▲6.5	▲9.7	▲4.6	1.8	▲1.2	5.6
	12	1.3	1.2	▲7.7	▲8.1	▲5.8	▲14.4	▲8.5	2.6	4.2	3.7
	平成　28 年　１月	1.2	4.3	1.5	0.3	2.2	0.0	2.1	4.3	6.1	11.8
	２	1.3	5.0	▲1.5	▲2.9	▲1.2	▲1.6	▲0.9	5.7	4.9	7.7
前年（度、同期、同月）比増減率（既存店）（%）	平　成　25 年	2.2	▲1.5	▲4.6	▲4.3	▲4.8	▲7.7	▲2.7	▲0.5	▲2.9	▲9.8
	26	1.4	0.3	▲3.9	▲4.1	▲4.3	▲5.6	▲1.5	1.0	0.2	▲4.7
	27	1.3	0.3	▲2.7	▲3.4	▲2.7	▲6.0	▲0.2	1.7	▲2.9	▲5.2
	平　成　24 年度	2.3	▲2.1	▲2.6	1.7	▲2.8	▲23.4	6.7	▲1.5	▲3.6	3.0
	25	1.9	0.1	▲3.6	▲3.7	▲3.9	▲1.2	▲3.9	0.7	0.1	▲8.1
	26	1.6	▲1.4	▲5.9	▲6.2	▲6.2	▲10.5	▲2.3	0.5	▲4.7	▲9.5
	平成　26 年　10～12月	1.4	0.2	▲5.1	▲5.7	▲5.2	▲8.7	▲1.4	1.3	▲0.5	▲6.8
	平成　27 年　１～３月	1.6	▲3.6	▲8.3	▲9.2	▲7.9	▲15.1	▲5.2	▲0.3	▲11.0	▲16.9
	４～６	1.7	3.4	0.7	▲0.5	0.3	1.3	3.1	4.0	3.2	1.9
	７～９	1.4	1.4	1.1	0.3	▲0.2	▲0.2	5.7	1.9	▲0.3	4.0
	10～12	1.3	0.3	▲3.7	▲3.7	▲2.6	▲7.9	▲4.1	1.4	▲1.6	▲3.7
	平成　26 年　12月	1.4	▲0.2	▲3.8	▲5.5	▲4.4	▲3.9	0.7	0.8	▲1.3	▲4.5
	平成　27 年　１月	1.4	0.2	▲8.3	▲9.8	▲8.3	▲13.1	▲3.4	2.4	▲2.3	▲11.5
	２	1.6	0.2	▲0.1	0.5	0.9	▲7.2	▲0.1	1.0	▲2.1	▲6.8
	３	1.6	▲10.1	▲13.8	▲15.2	▲13.2	▲22.5	▲9.9	▲4.0	▲23.8	▲27.2
	４	1.8	6.3	7.1	6.1	6.0	11.3	9.8	6.1	6.7	4.9
	５	1.8	4.8	4.1	4.4	3.9	7.8	3.2	4.7	5.6	11.8
	６	1.7	▲0.6	▲7.8	▲9.2	▲8.1	▲11.3	▲3.1	1.3	▲2.6	▲9.9
	７	1.8	1.2	0.9	▲0.3	▲0.8	2.3	6.5	1.7	▲0.4	1.5
	８	1.6	1.4	2.1	1.2	1.1	1.8	5.4	1.6	▲0.1	6.1
	９	1.4	1.6	0.3	0.2	▲0.8	▲5.4	5.1	2.3	▲0.5	4.8
	10	1.4	2.3	3.7	5.1	4.0	3.4	1.5	2.4	0.7	2.8
	11	1.2	▲1.0	▲6.3	▲6.6	▲6.0	▲9.5	▲4.9	0.6	▲4.2	▲6.7
	12	1.3	▲0.1	▲7.4	▲7.8	▲5.2	▲14.1	▲8.2	1.3	▲1.3	▲6.2
	平成　28 年　１月	1.2	2.3	2.3	1.0	3.2	1.2	2.2	2.9	▲0.1	7.0
	２	1.3	3.1	▲0.9	▲2.2	▲0.3	▲0.7	▲0.8	4.2	0.1	5.9

注1：年（度）及び四半期の事業所数、従業者数、売場面積の数値は年（度）及び四半期末値による。
注2：年（度）及び四半期の従業者一人当たり販売額、売場面積1㎡当たり販売額の数値は、従業者数、売場面積の年（度）及び四半期平均値による。
注3：前年（度・同期・同月）比の既存店の事業所数は、全店で計算している。
注4：売場面積1㎡当たり販売額は、食堂・喫茶の販売額を除いた販売額で計算している。
注5：前年（度、同期、同月）比増減率は、ギャップを調整するリンク係数(付表参照)で処理した数値で計算している。

他				商品券	営業日数（日）	従業者数（人）	売場面積（1000㎡）	従業者一人当たり販売額（万円）	売場面積1㎡当たり販売額（万円）	Year and Month		
家庭用電気機械器具	家庭用品	その他の商品	食堂・喫茶									
Household Electric Appliances	Household Equipment	Others	Restaurants and Café	Gift Certificate	Business Days	Number of Employees	Sales Floor Area (1000㎡)	Sales per Employee (10000yen)	Sales per ㎡ (10000 yen)			
182,321	447,345	2,179,619	20,962	77,554	363.5	528,062	25,571	2,598.2	51.4	C.Y.	2013	Sales value (million yen)
173,222	444,506	2,229,674	19,414	73,679	363.5	525,643	25,757	2,619.1	52.1		2014	
172,413	372,281	1,927,539	16,948	72,857	363.6	506,835	22,929	2,642.3	54.5		2015	
197,093	437,312	2,190,414	20,819	79,739	363.4	492,129	25,233	2,598.0	51.4	F.Y.	2012	
187,012	458,962	2,230,494	20,723	76,745	363.4	509,090	25,610	2,618.5	52.0		2013	
164,323	432,196	2,175,894	18,640	72,635	363.6	506,081	25,501	2,605.7	51.8		2014	
47,964	115,581	605,148	4,707	20,001	91.6	525,643	25,757	693.2	13.8	Q4	2014	
44,633	101,531	517,136	3,968	17,608	89.4	506,081	25,501	637.2	12.6	Q1	2015	
39,939	109,559	535,101	4,390	16,770	90.9	510,856	25,599	656.1	13.0	Q2		
41,586	78,177	413,099	4,179	17,459	91.7	484,578	22,798	659.5	14.1	Q3		
46,256	83,015	462,202	4,411	21,021	91.6	506,835	22,929	690.3	14.9	Q4		
20,510	45,523	247,380	1,619	9,711	30.8	525,643	25,757	261.0	5.3	Dec.	2014	
15,630	35,378	179,661	1,482	6,502	30.6	518,422	25,756	216.4	4.4	Jan.	2015	
11,859	30,465	159,433	1,162	4,597	28.3	501,368	25,736	200.7	3.9	Feb.		
17,144	35,687	178,042	1,324	6,509	30.5	506,081	25,501	219.9	4.4	Mar.		
13,070	35,807	178,339	1,433	6,499	30.0	504,841	25,527	215.1	4.2	Apr.		
13,366	37,866	186,135	1,459	5,268	30.8	511,000	25,579	225.3	4.5	May		
13,503	35,886	170,627	1,497	5,004	30.1	510,856	25,599	215.7	4.3	Jun.		
15,589	26,454	138,760	1,624	6,479	30.8	489,233	22,914	222.1	4.7	Jul.		
14,531	27,130	146,473	1,357	6,153	30.9	493,936	22,949	227.2	4.9	Aug.		
11,466	24,593	127,866	1,199	4,826	30.0	484,578	22,798	209.9	4.5	Sep.		
12,247	25,200	134,082	1,486	4,841	30.8	488,884	22,823	216.3	4.6	Oct.		
13,854	25,145	135,713	1,406	5,818	30.0	489,412	22,853	214.5	4.6	Nov.		
20,155	32,670	192,407	1,519	10,362	30.8	506,835	22,929	258.4	5.7	Dec.		
16,993	26,074	140,384	1,458	6,534	30.7	499,150	22,900	221.3	4.8	Jan.	2016	
11,868	22,276	124,370	1,162	4,547	29.1	485,491	22,885	205.4	4.4	Feb.		
▲9.0	1.2	▲0.8	0.8	▲2.8	▲0.2	1.6	0.8	▲0.1	▲1.2	C.Y.	2013	Percentage change from the same month/term of the previous year (%)
▲5.0	▲1.2	2.2	▲7.4	▲5.2	0.0	▲0.5	0.7	1.0	1.2		2014	
6.0	▲2.9	0.0	▲12.7	▲0.9	0.0	2.5	▲0.3	0.8	1.8		2015	
▲13.5	▲4.0	0.2	▲3.9	▲1.5	▲0.1	0.6	1.6	▲0.7	▲1.9	F.Y.	2012	
▲5.1	4.0	1.7	▲0.5	▲4.1	0.0	2.0	0.9	1.0	0.6		2013	
▲12.1	▲6.1	▲2.5	▲10.0	▲5.5	0.1	▲0.6	▲0.4	▲0.4	▲0.4		2014	
▲4.3	▲3.9	2.0	▲13.5	▲6.7	0.0	▲0.5	0.7	1.8	0.7	Q4	2014	
▲16.6	▲10.8	▲9.4	▲16.3	▲5.6	0.1	▲0.6	▲0.4	▲2.1	▲2.3	Q1	2015	
19.3	3.7	4.0	▲14.5	▲4.0	0.0	0.5	0.1	4.7	4.8	Q2		
22.6	▲2.2	3.1	▲13.5	▲0.2	0.0	1.9	▲0.3	1.4	2.9	Q3		
8.7	▲1.7	2.8	▲6.3	5.4	0.0	2.5	▲0.3	▲0.7	2.1	Q4		
▲2.7	▲6.1	0.7	▲14.1	▲7.0	0.0	▲0.5	0.7	1.5	0.0	Dec.	2014	
▲11.1	▲2.9	▲0.1	▲14.2	▲7.3	0.0	▲0.5	0.3	1.8	2.3	Jan.	2015	
▲13.6	▲3.6	0.4	▲17.2	1.2	0.4	0.3	0.4	1.3	0.0	Feb.		
▲22.9	▲22.1	▲23.4	▲17.7	▲8.3	0.0	▲0.6	▲0.4	▲8.3	▲8.3	Mar.		
33.6	6.7	7.1	▲15.4	▲4.2	▲0.3	▲0.1	▲0.3	8.0	7.7	Apr.		
26.7	6.2	6.1	▲16.0	▲1.0	0.0	0.6	▲0.0	5.8	7.1	May		
2.8	▲1.6	▲1.1	▲12.2	▲6.7	0.3	0.5	0.1	0.5	0.0	Jun.		
22.7	▲2.8	3.5	▲9.8	▲4.0	0.0	1.5	0.3	1.6	2.2	Jul.		
24.8	▲1.8	3.5	▲14.0	3.0	0.0	1.9	0.3	1.3	4.3	Aug.		
19.7	▲2.1	2.2	▲17.4	1.0	0.0	1.9	▲0.3	1.4	4.7	Sep.		
11.1	0.5	4.4	▲6.1	3.9	0.0	2.8	▲0.2	1.2	4.5	Oct.		
4.0	▲3.8	▲1.3	▲6.7	3.9	0.0	2.0	▲0.4	▲1.9	0.0	Nov.		
10.8	▲1.8	4.6	▲6.2	7.1	0.0	2.5	▲0.3	▲1.3	1.8	Dec.		
22.6	0.8	5.1	▲1.6	0.8	0.3	2.4	▲0.4	1.9	4.3	Jan.	2016	
12.8	0.0	4.9	▲0.0	▲0.8	2.8	2.9	▲0.4	2.0	7.3	Feb.		
▲4.9	▲1.9	▲2.6	▲1.7	▲3.7	▲0.1	▲1.0	▲0.6	0.7	▲1.2	C.Y.	2013	Percentage change from the same month/term of the previous year after number of establishments have been adjusted(%).
▲2.7	▲2.0	1.1	▲6.1	▲6.0	0.1	▲2.4	0.1	1.7	0.4		2014	
6.1	▲4.6	▲3.1	▲12.0	▲1.4	0.1	0.6	▲0.7	1.3	0.9		2015	
▲15.3	▲7.2	▲1.9	▲3.3	▲2.3	▲0.0	▲2.1	▲0.1	▲0.1	▲1.9	F.Y.	2012	
2.7	1.5	0.0	▲2.1	▲5.0	0.1	▲0.2	▲0.2	1.9	0.4		2013	
▲12.8	▲6.7	▲3.3	▲8.5	▲6.2	0.1	▲2.6	▲1.1	0.3	▲1.1		2014	
▲7.2	▲4.5	1.2	▲11.8	▲7.4	0.1	▲2.4	0.1	2.5	0.0	Q4	2014	
▲18.4	▲11.1	▲10.0	▲14.8	▲6.2	0.0	▲2.6	▲1.1	▲1.4	▲3.1	Q1	2015	
16.2	3.3	2.5	▲14.0	▲4.5	0.0	▲1.7	▲0.5	5.3	4.0	Q2		
23.3	▲5.1	▲1.2	▲13.2	▲0.8	0.0	▲0.1	▲0.8	1.8	1.4	Q3		
16.8	▲4.9	▲2.4	▲6.0	5.1	0.1	0.6	▲0.7	▲0.3	1.4	Q4		
▲5.1	▲6.6	0.2	▲12.3	▲7.7	0.1	▲2.4	0.1	2.3	▲0.0	Dec.	2014	
▲13.1	▲3.3	▲0.6	▲12.6	▲7.8	▲0.1	▲2.4	▲0.3	2.6	0.0	Jan.	2015	
▲15.5	▲4.0	▲0.3	▲15.6	0.4	0.1	▲1.7	▲0.3	2.0	0.0	Feb.		
▲24.3	▲22.3	▲23.9	▲16.5	▲8.7	0.0	▲2.6	▲1.1	▲7.6	▲10.4	Mar.		
30.2	6.6	5.6	▲14.6	▲4.6	▲0.0	▲2.1	▲1.0	8.6	7.7	Apr.		
23.1	5.8	4.6	▲15.3	▲1.4	▲0.0	▲1.6	▲0.6	6.5	7.1	May		
0.2	▲2.3	▲2.5	▲11.9	▲7.2	0.1	▲1.7	▲0.5	1.1	▲0.0	Jun.		
22.3	▲5.1	▲1.4	▲9.5	▲4.4	0.2	▲0.7	▲0.6	1.9	2.2	Jul.		
25.8	▲4.9	▲1.2	▲13.6	2.3	▲0.1	▲0.3	▲0.4	1.7	2.1	Aug.		
21.4	▲5.4	▲1.1	▲17.1	0.4	▲0.0	▲0.1	▲0.8	1.8	2.3	Sep.		
16.3	▲2.4	0.1	▲5.8	3.4	0.1	0.9	▲0.6	1.3	2.2	Oct.		
11.9	▲6.1	▲5.1	▲6.4	3.7	0.2	0.4	▲0.6	▲1.4	▲0.0	Nov.		
20.8	▲5.9	▲2.2	▲5.9	6.8	0.1	0.6	▲0.7	▲0.7	0.0	Dec.		
26.6	▲5.3	▲1.7	▲1.4	0.9	0.1	0.5	▲0.7	1.8	2.1	Jan.	2016	
14.7	▲4.4	▲0.4	0.6	▲1.0	2.8	1.3	▲0.8	1.8	2.4	Feb.		

Note1: Yearly and quarterly data of number of establishments, number of employees and sales floor area are calculated at the end of term.
Note2: Yearly and quarterly data of sales per employee and sales per floor area (㎡) are average of that term.
Note3:Growth rates of number of establishments that showed at "Percentage change from the same month/term of the previous year after number of establisments have been adjusted " column are calculated by figures that showed "sales value" column.
Note4: Sales per ㎡ are calculated excluding sales value of restaurant and café.
Note5: The percentage change from the same month/term of the previous year is calculated using the linked coefficient to adjust for discrepancies.Refer to the Appendix table.

第５表　百貨店・スーパー商品別販売額指数

Table5　Indices of Departmentstores and supermarkets sales value by goods

（1）原指数　(1) Original indices

年　月	合計 Total	百貨店 Department stores	スーパー Super markets	衣料品 Clothes	百貨店 Department stores	スーパー Super markets	飲食料品 Food and Beverages	百貨店 Department stores	スーパー Super markets	その他 Others	百貨店 Department stores	スーパー Super markets	Year and Month	
原指数（平成22年＝100）														Original indices (C.Y. 2010 average=100)
平成 25 年	99.6	98.2	100.4	95.3	97.9	90.1	102.5	97.1	103.7	97.9	100.1	96.6	C.Y.	2013
26	101.4	99.8	102.3	94.9	99.0	86.4	105.2	98.0	106.9	99.7	103.4	97.5		2014
27	102.6	99.8	104.2	92.7	97.1	83.9	108.1	97.8	110.5	100.8	107.2	97.4		2015
平成 26 年 10～12月	110.2	112.9	109.0	103.5	107.6	94.9	114.6	122.3	112.8	107.8	111.7	105.5	Q4	2014
平成 27 年 1～3月	99.1	99.1	99.2	95.0	102.7	79.1	102.7	89.2	105.9	95.3	103.7	90.5	Q1	2015
4～6	99.2	93.7	102.2	90.7	92.9	86.3	104.0	86.3	108.2	97.3	104.1	93.6	Q2	
7～9	100.6	93.3	104.6	85.1	88.0	79.1	108.7	93.6	112.0	99.0	103.1	97.1	Q3	
10～12	111.6	112.9	110.8	100.2	104.6	91.1	117.1	122.0	115.9	111.7	118.0	108.2	Q4	
平成 26 年 12月	129.8	137.5	126.0	114.6	119.4	104.7	136.9	171.7	128.9	129.8	131.7	128.6	Dec.	2014
平成 27 年 1月	103.7	105.2	103.0	108.7	119.4	87.0	104.4	85.1	108.9	97.2	101.7	94.6	Jan.	2015
2	90.2	86.4	92.4	75.0	80.0	64.8	98.8	89.8	100.9	86.8	94.5	82.4	Feb.	
3	103.3	105.7	102.2	101.2	108.8	85.6	105.0	92.7	107.8	101.9	114.9	94.6	Mar.	
4	96.8	91.6	99.7	90.5	94.7	81.9	100.1	77.6	105.3	96.3	102.1	93.1	Apr.	
5	101.9	95.0	105.7	95.6	98.1	90.7	105.8	81.7	111.4	100.1	104.9	97.4	May	
6	98.8	94.6	101.2	86.1	86.0	86.3	106.2	99.5	107.8	95.6	105.3	90.2	Jun.	
7	106.8	108.6	105.7	97.8	103.0	87.1	112.7	116.8	111.6	102.9	109.5	99.1	Jul.	
8	100.5	84.7	109.2	76.2	75.1	78.5	111.6	86.4	117.3	101.4	101.2	102.7	Aug.	
9	94.6	86.7	99.0	81.3	85.9	71.8	101.7	77.7	107.2	92.8	98.6	89.6	Sep.	
10	100.6	96.4	102.9	96.2	100.0	88.5	103.9	83.9	108.5	97.9	104.1	94.4	Oct.	
11	103.2	105.1	102.1	95.1	98.5	88.3	107.7	110.2	107.0	102.1	111.7	96.1	Nov.	
12	131.0	137.3	127.4	109.2	115.3	96.6	139.8	172.0	132.2	135.0	138.3	134.1	Dec.	
平成 28 年 1月	105.9	102.9	107.4	105.1	113.3	88.3	108.3	85.4	113.6	101.2	103.9	100.4	Jan.	2016
2	93.2	86.2	97.0	72.5	76.7	63.8	103.8	91.2	106.6	90.9	98.2	86.5	Feb.	

注：　販売額指数は、全店の値で計算している。

Note:　Indices are calculated using sales value that showed Table 4.

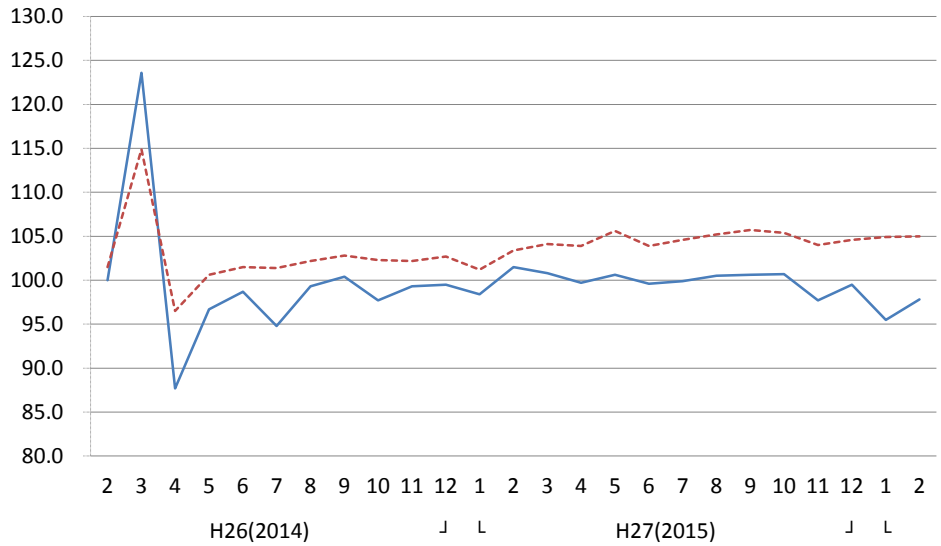

(2) 季節調整済指数及び前期(月) 比増減率 (2) Seasonal adjustment indices

	年 月	合計 Total	百貨店 Department stores	スーパー Super markets	衣料品 Clothes	百貨店 Department stores	スーパー Super markets	飲食料品 Food and Beverages	百貨店 Department stores	スーパー Super markets	その他 Others	百貨店 Department stores	スーパー Super markets	Year and Month		
季節調整済指数(平成22年=100)	平成 26 年 10～12月	101.1	98.8	102.4	93.2	97.9	83.7	106.3	98.1	108.3	98.2	101.7	96.0	Q4	2014	Seasonal adjustment indices (C.Y. 2010 average=100)
	平成 27 年 1～3月	101.9	100.2	102.9	93.7	98.4	84.2	106.8	98.9	108.6	99.4	105.9	95.8	Q1	2015	
	4～6	102.6	100.0	104.5	92.9	97.4	84.6	108.6	97.7	111.0	100.2	107.4	96.3	Q2		
	7～9	103.6	100.3	105.2	94.1	97.8	85.7	108.6	97.5	111.1	101.9	107.8	98.9	Q3		
	10～12	102.9	99.3	104.7	91.3	95.7	82.4	108.9	97.8	111.5	102.0	108.2	98.5	Q4		
	平成 26 年 12月	101.5	99.5	102.7	94.3	99.2	84.2	106.4	97.8	108.6	98.3	102.6	95.7	Dec.	2014	
	平成 27 年 1月	100.1	98.4	101.2	90.8	95.7	80.0	105.4	98.1	106.9	97.4	104.2	93.8	Jan.	2015	
	2	102.6	101.5	103.4	95.4	100.4	85.8	107.1	100.5	108.9	100.5	106.4	96.6	Feb.		
	3	102.9	100.8	104.1	94.9	99.0	86.7	107.8	98.1	110.0	100.4	107.2	96.9	Mar.		
	4	102.4	99.7	103.9	94.1	98.1	86.0	107.8	97.5	110.1	99.2	106.5	95.6	Apr.		
	5	103.5	100.6	105.6	94.8	99.0	86.3	109.6	97.6	112.1	100.9	107.1	97.4	May		
	6	102.0	99.6	103.9	89.9	95.0	81.5	108.4	98.0	110.9	100.5	108.6	95.8	Jun.		
	7	103.3	99.9	104.6	94.0	97.2	85.0	107.8	96.4	110.7	101.8	107.3	98.7	Jul.		
	8	103.5	100.5	105.2	94.4	98.5	86.0	108.5	97.1	111.0	102.0	108.3	99.3	Aug.		
	9	103.9	100.6	105.7	94.0	97.8	86.2	109.6	99.0	111.7	102.0	107.7	98.8	Sep.		
	10	103.8	100.7	105.4	93.6	97.7	85.4	109.1	98.2	111.5	102.7	108.8	98.9	Oct.		
	11	101.9	97.7	104.0	89.5	93.6	81.1	108.6	97.3	111.4	100.9	107.2	96.9	Nov.		
	12	102.9	99.5	104.6	90.7	95.9	80.6	108.9	98.0	111.7	102.5	108.6	99.7	Dec.		
	平成 28 年 1月	101.5	95.5	104.9	86.8	89.7	80.4	108.7	97.8	110.8	100.5	105.5	98.7	Jan.	2016	
	2	102.5	97.8	105.0	89.2	93.0	82.0	108.9	98.5	111.4	101.6	106.8	98.2	Feb.		
前期(月)比増減率(%)	平成 26 年 10～12月	0.2	0.6	0.3	▲0.5	0.7	▲3.0	0.8	0.4	0.9	0.4	0.8	0.1	Q4	2014	Percentage change from the previous month/term (%)
	平成 27 年 1～3月	0.8	1.4	0.5	0.5	0.5	0.6	0.5	0.8	0.3	1.2	4.1	▲0.2	Q1	2015	
	4～6	0.7	▲0.2	1.6	▲0.9	▲1.0	0.5	1.7	▲1.2	2.2	0.8	1.4	0.5	Q2		
	7～9	1.0	0.3	0.7	1.3	0.4	1.3	0.0	▲0.2	0.1	1.7	0.4	2.7	Q3		
	10～12	▲0.7	▲1.0	▲0.5	▲3.0	▲2.1	▲3.9	0.3	0.3	0.4	0.1	0.4	▲0.4	Q4		
	平成 26 年 12月	0.3	0.2	0.5	1.5	1.3	1.3	0.0	▲0.7	0.3	▲0.4	0.2	▲0.5	Dec.	2014	
	平成 27 年 1月	▲1.4	▲1.1	▲1.5	▲3.7	▲3.5	▲5.0	▲0.9	0.3	▲1.6	▲0.9	1.6	▲2.0	Jan.	2015	
	2	2.5	3.2	2.2	5.1	4.9	7.3	1.6	2.4	1.9	3.2	2.1	3.0	Feb.		
	3	0.3	▲0.7	0.7	▲0.5	▲1.4	1.0	0.7	▲2.4	1.0	▲0.1	0.8	0.3	Mar.		
	4	▲0.5	▲1.1	▲0.2	▲0.8	▲0.9	▲0.8	0.0	▲0.6	0.1	▲1.2	▲0.7	▲1.3	Apr.		
	5	1.1	0.9	1.6	0.7	0.9	0.3	1.7	0.1	1.8	1.7	0.6	1.9	May		
	6	▲1.4	▲1.0	▲1.6	▲5.2	▲4.0	▲5.6	▲1.1	0.4	▲1.1	▲0.4	1.4	▲1.6	Jun.		
	7	1.3	0.3	0.7	4.6	2.3	4.3	▲0.6	▲1.6	▲0.2	1.3	▲1.2	3.0	Jul.		
	8	0.2	0.6	0.6	0.4	1.3	1.2	0.6	0.7	0.3	0.2	0.9	0.6	Aug.		
	9	0.4	0.1	0.5	▲0.4	▲0.7	0.2	1.0	2.0	0.6	0.0	▲0.6	▲0.5	Sep.		
	10	▲0.1	0.1	▲0.3	▲0.4	▲0.1	▲0.9	▲0.5	▲0.8	▲0.2	0.7	1.0	0.1	Oct.		
	11	▲1.8	▲3.0	▲1.3	▲4.4	▲4.2	▲5.0	▲0.5	▲0.9	▲0.1	▲1.8	▲1.5	▲2.0	Nov.		
	12	1.0	1.8	0.6	1.3	2.5	▲0.6	0.3	0.7	0.3	1.6	1.3	2.9	Dec.		
	平成 28 年 1月	▲1.4	▲4.0	0.3	▲4.3	▲6.5	▲0.2	▲0.2	▲0.2	▲0.8	▲2.0	▲2.9	▲1.0	Jan.	2016	
	2	1.0	2.4	0.1	2.8	3.7	2.0	0.2	0.7	0.5	1.1	1.2	▲0.5	Feb.		

第6表 (1) 百貨店・スーパー経済産業局別、商品別販売額

Table6 (1) Departmentstores and supermarkets sales value by regional bureaus of METI and by goods

経済産業局		事業所数（店） Number of establishments	合計 Total	衣料品 Clothes	紳士服・洋品 Men's	婦人・子供服・洋品 Women's and Children's	その他の衣料品 Other Clothing	身の回り品 Accessories	飲食料品 Food and Beverages	その他 Others
合計（百万円）	北海道	298	72,888	10,258	1,692	5,959	487	2,119	50,120	12,510
	東北	490	95,009	11,988	2,450	6,158	807	2,573	68,823	14,199
	関東	1,886	634,650	127,040	21,163	63,336	7,889	34,651	372,474	135,137
	中部	611	171,005	28,641	4,474	15,832	1,628	6,707	112,395	29,969
	近畿	845	290,037	61,869	9,058	31,915	3,589	17,306	167,473	60,695
	中国	309	74,153	13,977	2,244	7,461	887	3,385	46,312	13,864
	四国	195	37,784	6,196	965	3,235	301	1,696	25,339	6,249
	九州	424	113,037	27,150	4,308	13,897	2,046	6,899	58,545	27,343
	沖縄	49	14,014	2,311	383	1,288	197	443	7,196	4,507
百貨店（百万円）	北海道	16	15,808	6,584	820	3,986	283	1,495	5,621	3,603
	東北	22	15,818	6,068	920	3,185	366	1,598	6,036	3,713
	関東	98	238,347	96,124	14,160	47,363	5,385	29,216	70,088	72,135
	中部	22	41,787	18,210	2,134	10,332	797	4,947	12,697	10,880
	近畿	46	112,209	47,317	5,829	24,813	2,374	14,301	36,087	28,804
	中国	16	20,882	8,715	1,141	4,805	466	2,303	6,193	5,974
	四国	5	7,777	3,606	523	1,801	150	1,133	2,119	2,052
	九州	19	38,589	17,524	2,320	8,999	1,096	5,109	10,777	10,287
	沖縄	1	x	x	x	x	x	x	x	x
スーパー（百万円）	北海道	282	57,080	3,674	872	1,974	204	624	44,499	8,908
	東北	468	79,191	5,919	1,530	2,973	442	975	62,786	10,486
	関東	1,788	396,303	30,916	7,003	15,973	2,504	5,435	302,386	63,002
	中部	589	129,218	10,431	2,339	5,500	832	1,760	99,698	19,089
	近畿	799	177,828	14,552	3,229	7,102	1,215	3,006	131,386	31,891
	中国	293	53,271	5,262	1,103	2,656	421	1,082	40,119	7,890
	四国	190	30,007	2,590	442	1,434	152	563	23,220	4,197
	九州	405	74,448	9,625	1,987	4,898	949	1,790	47,768	17,056
	沖縄	48	x	x	x	x	x	x	x	x

注：「九州」には「沖縄」の数字を含む。

（平成28年2月分）　　(Feb, 2016)

の他					商品券	営業日数（日）	従業者数（人）	売場面積（1000㎡）	Regional bureaus of METI	
家具	家庭用電気機械器具	家庭用品	その他の商品	食堂・喫茶						
Furniture	Household Electric Appliances	Household Equipment	Others	Restaurants and Café	Gift Certificate	Business Days	Number of Employees	Sales Floor Area (1000㎡)		
174	581	1,415	9,935	404	202	29.3	31,501	1,439	Hokkaido	Total (million yen)
243	851	2,664	10,039	403	1,159	29.1	44,756	2,201	Tohoku	
4,835	6,098	15,798	101,591	6,815	5,337	28.9	230,165	10,742	Kanto	
694	1,457	4,241	22,492	1,085	1,113	29.4	61,601	3,606	Chubu	
1,580	2,603	7,035	46,241	3,236	2,967	29.2	102,933	5,492	Kansai	
535	648	1,565	10,406	710	834	28.9	32,941	1,906	Chugoku	
314	224	1,449	4,120	142	383	28.8	16,935	1,062	Shikoku	
863	1,351	3,385	20,524	1,219	1,290	29.0	46,623	2,823	Kyushu	
112	208	746	3,018	423	233	29.0	7,330	305	Okinawa	
123	33	354	2,752	341	105	28.7	3,222	266	Hokkaido	Departmentstores (million yen)
80	60	541	2,771	262	253	28.8	4,365	380	Tohoku	
3,844	1,339	7,694	52,655	6,603	3,671	28.5	41,105	2,694	Kanto	
383	39	1,491	7,897	1,070	620	28.4	5,397	591	Chubu	
1,008	273	3,159	21,354	3,010	2,426	28.9	15,983	1,322	Kansai	
373	75	537	4,375	614	657	28.8	4,101	410	Chugoku	
68	13	214	1,615	141	192	28.4	1,730	128	Shikoku	
519	113	1,285	7,557	813	812	28.8	6,061	596	Kyushu	
x	x	x	x	x	x	x	206	x	Okinawa	
52	548	1,061	7,184	63	97	29.3	28,279	1,173	Hokkaido	Supermarkets (million yen)
163	791	2,123	7,268	141	906	29.1	40,391	1,821	Tohoku	
991	4,759	8,104	48,936	212	1,665	28.9	189,060	8,048	Kanto	
311	1,419	2,750	14,594	15	493	29.5	56,204	3,015	Chubu	
573	2,330	3,876	24,886	226	541	29.2	86,950	4,169	Kansai	
162	573	1,028	6,031	96	176	28.9	28,840	1,497	Chugoku	
246	210	1,235	2,504	1	191	28.8	15,205	934	Shikoku	
344	1,238	2,100	12,967	407	477	29.0	40,562	2,227	Kyushu	
x	x	x	x	x	x	x	7,124	x	Okinawa	

Note: "Kyushu" figures include those of "Okinawa".

第６表　（２）百貨店・スーパー経済産業局別販売額前年（度、同期、同月）比増減率

Table 6 (2)Percentage change from the same month/term of the previous year of Departmentstores and supermarkets sales value by regional bureaus of METI

	年　月	全国 Total	全国 既存店 Adjusted	北海道 Hokkaido	北海道 既存店 Adjusted	東北 Tohoku	東北 既存店 Adjusted	関東 Kanto	関東 既存店 Adjusted	中部 Chubu	中部 既存店 Adjusted
合計（%）	平成 25 年	0.6	▲0.4	1.2	0.8	0.4	▲1.8	0.3	▲0.6	0.9	0.5
	26	1.7	0.9	1.9	1.4	1.6	▲0.3	1.8	1.0	2.5	1.5
	27	1.3	0.4	1.2	0.6	0.6	▲0.7	1.3	0.6	2.0	0.0
	平成 24 年度	▲0.7	▲1.4	0.1	▲0.2	1.5	▲0.9	▲1.1	▲1.8	▲0.9	▲1.4
	25	2.4	1.5	2.9	2.5	1.8	▲0.2	2.3	1.3	3.2	2.8
	26	▲0.9	▲1.7	▲1.0	▲1.3	▲0.4	▲2.4	▲0.8	▲1.5	▲0.3	▲1.7
	平成 26 年 10～12月	1.2	0.4	1.0	0.8	0.6	▲1.3	1.4	0.5	1.8	0.1
	平成 27 年 １～３月	▲3.9	▲4.6	▲4.2	▲4.0	▲3.3	▲5.0	▲3.4	▲4.2	▲3.2	▲5.0
	４～６	5.3	4.4	4.4	4.5	3.9	2.6	5.3	4.5	6.0	3.7
	７～９	2.8	1.9	2.7	1.5	1.1	▲0.2	2.5	1.9	4.4	1.9
	10～12	1.3	0.4	2.2	0.9	0.9	▲0.1	1.3	0.7	1.5	0.0
	平成 26 年 12月	0.7	0.1	▲0.6	▲0.4	▲0.4	▲2.2	1.1	0.4	1.9	0.0
	平成 27 年 １月	0.6	▲0.0	▲0.1	0.1	0.4	▲1.5	0.9	0.2	1.5	▲0.1
	２	2.0	1.3	1.4	1.8	2.0	▲0.0	3.1	2.3	1.3	▲0.6
	３	▲12.3	▲12.9	▲11.9	▲11.8	▲10.6	▲11.8	▲11.9	▲12.7	▲11.5	▲13.3
	４	9.5	8.6	7.7	7.8	7.0	5.5	9.6	8.7	8.7	6.6
	５	6.3	5.3	5.6	5.7	4.9	3.7	6.1	5.2	8.4	5.7
	６	0.6	▲0.2	0.3	0.1	0.1	▲1.2	0.8	0.1	1.2	▲1.0
	７	3.2	2.1	3.3	2.3	1.1	▲0.1	3.5	2.6	5.0	2.3
	８	2.6	1.8	3.0	1.9	0.6	▲0.9	2.0	1.7	4.3	1.7
	９	2.6	1.7	1.6	0.3	1.7	0.4	1.9	1.4	3.7	1.7
	10	4.0	2.9	3.0	1.8	2.4	1.5	4.2	3.4	4.4	2.2
	11	▲0.8	▲1.6	0.1	▲1.0	▲1.2	▲2.0	▲0.7	▲1.2	▲0.9	▲1.9
	12	0.9	0.0	3.3	1.7	1.4	0.2	0.8	0.1	1.2	0.0
	平成 28 年 １月	2.1	0.9	5.1	2.4	3.7	2.2	1.8	1.2	2.0	▲0.6
	２	3.2	2.2	4.7	1.6	3.7	2.2	3.7	2.8	3.5	1.4
百貨店（%）	平成 25 年	1.2	1.8	0.6	1.3	▲0.6	▲0.4	1.0	1.5	2.8	2.8
	26	1.6	2.1	0.2	0.2	▲0.6	▲0.6	1.1	1.6	4.1	4.1
	27	▲0.0	0.5	▲1.1	▲1.1	▲1.9	▲1.9	0.8	1.0	▲0.5	▲0.5
	平成 24 年度	▲1.1	▲0.1	▲1.2	▲0.6	▲0.1	1.0	▲1.3	▲0.3	▲1.1	▲1.1
	25	3.7	4.2	3.3	3.8	1.8	1.8	3.2	3.6	6.8	6.8
	26	▲2.8	▲2.3	▲4.1	▲4.1	▲5.2	▲5.2	▲2.4	▲2.1	▲2.4	▲2.4
	平成 26 年 10～12月	0.4	0.8	▲1.1	▲1.1	▲2.7	▲2.7	0.7	0.7	1.0	1.0
	平成 27 年 １～３月	▲6.9	▲6.4	▲6.8	▲6.8	▲9.2	▲9.2	▲5.1	▲5.1	▲9.0	▲9.0
	４～６	5.9	6.5	4.2	4.2	3.2	3.2	7.1	7.2	6.5	6.5
	７～９	2.1	2.8	0.7	0.7	▲0.4	▲0.4	2.3	2.7	3.0	3.0
	10～12	0.1	0.5	▲1.0	▲1.0	▲0.2	▲0.2	0.1	0.5	▲0.4	▲0.4
	平成 26 年 12月	0.2	0.6	▲2.6	▲2.6	▲4.9	▲4.9	0.8	0.8	1.0	1.0
	平成 27 年 １月	▲0.9	▲0.4	▲1.5	▲1.5	▲4.9	▲4.9	0.0	0.0	▲0.5	▲0.5
	２	2.9	3.5	4.2	4.2	2.7	2.7	5.6	5.6	▲0.4	▲0.4
	３	▲18.2	▲17.7	▲18.4	▲18.4	▲20.0	▲20.0	▲16.2	▲16.1	▲21.4	▲21.4
	４	13.2	13.7	11.3	11.3	9.2	9.2	13.6	13.6	16.1	16.1
	５	5.8	6.3	5.1	5.1	1.9	1.9	7.1	7.1	6.8	6.8
	６	▲0.2	0.4	▲2.7	▲2.7	▲0.8	▲0.8	1.5	1.9	▲1.9	▲1.9
	７	3.1	3.6	2.4	2.4	▲0.3	▲0.3	3.8	4.2	5.0	5.0
	８	2.0	2.7	0.2	0.2	▲1.9	▲1.9	2.4	2.7	1.9	1.9
	９	1.1	1.9	▲0.8	▲0.8	0.9	0.9	0.6	1.0	1.7	1.7
	10	3.8	4.2	0.1	0.1	2.0	2.0	3.9	4.3	2.7	2.7
	11	▲2.9	▲2.6	▲3.9	▲3.9	▲4.6	▲4.6	▲2.7	▲2.3	▲4.0	▲4.0
	12	▲0.1	0.3	0.5	0.5	1.8	1.8	▲0.3	0.2	0.1	0.1
	平成 28 年 １月	▲2.1	▲1.6	▲0.1	▲0.1	1.0	1.0	▲1.7	▲1.2	▲3.3	▲3.3
	２	▲0.3	0.5	▲3.3	▲3.3	0.7	0.7	0.8	1.3	▲1.4	▲1.4
スーパー（%）	平成 25 年	0.2	▲1.5	1.3	0.6	0.6	▲2.1	▲0.1	▲2.0	0.3	▲0.4
	26	1.8	0.3	2.4	1.7	2.1	▲0.2	2.1	0.6	1.9	0.5
	27	1.9	0.3	1.8	1.1	1.1	▲0.5	1.6	0.3	2.8	0.2
	平成 24 年度	▲0.6	▲2.1	0.5	▲0.1	1.8	▲1.3	▲1.0	▲2.7	▲0.8	▲1.5
	25	1.8	0.1	2.8	2.1	1.9	▲0.6	1.7	▲0.2	2.0	1.4
	26	0.0	▲1.4	▲0.1	▲0.5	0.6	▲1.8	0.3	▲1.1	0.4	▲1.4
	平成 26 年 10～12月	1.6	0.2	1.6	1.3	1.4	▲0.9	1.9	0.5	2.1	▲0.3
	平成 27 年 １～３月	▲2.3	▲3.6	▲3.4	▲3.1	▲1.9	▲4.0	▲2.3	▲3.6	▲1.0	▲3.5
	４～６	5.0	3.4	4.5	4.5	4.1	2.5	4.3	2.9	5.8	2.8
	７～９	3.2	1.4	3.2	1.8	1.4	▲0.2	2.8	1.4	4.8	1.5
	10～12	1.7	0.3	3.0	1.5	1.0	▲0.1	1.9	0.7	2.0	0.2
	平成 26 年 12月	1.1	▲0.2	▲0.0	0.3	0.7	▲1.5	1.4	0.2	2.3	▲0.4
	平成 27 年 １月	1.4	0.2	0.3	0.6	1.7	▲0.7	1.5	0.3	2.2	▲0.0
	２	1.6	0.2	0.6	1.1	1.8	▲0.6	1.7	0.4	1.9	▲0.7
	３	▲8.8	▲10.1	▲9.8	▲9.6	▲8.1	▲9.7	▲8.9	▲10.2	▲6.9	▲9.6
	４	7.9	6.3	6.8	7.0	6.6	4.8	7.4	6.0	6.5	3.7
	５	6.5	4.8	5.7	5.9	5.5	4.0	5.5	4.0	8.9	5.3
	６	1.0	▲0.6	1.0	0.8	0.3	▲1.3	0.3	▲1.0	2.3	▲0.6
	７	3.1	1.2	3.4	2.3	1.4	▲0.1	3.0	1.5	4.7	1.3
	８	3.2	1.4	3.8	2.3	1.1	▲0.7	2.4	1.2	5.2	1.6
	９	3.4	1.6	2.3	0.6	1.9	0.3	2.9	1.6	4.4	1.7
	10	4.0	2.3	3.7	2.4	2.4	1.4	4.3	2.8	4.9	2.0
	11	0.1	▲1.0	1.1	▲0.2	▲0.6	▲1.4	0.3	▲0.4	0.1	▲1.1
	12	1.2	▲0.1	3.9	2.1	1.1	▲0.1	1.2	0.1	1.3	▲0.1
	平成 28 年 １月	4.3	2.3	6.4	3.1	4.2	2.4	4.0	2.8	3.8	0.4
	２	5.0	3.1	6.9	3.0	4.3	2.5	5.5	3.8	5.2	2.4

注１：「九州」には「沖縄」の数字を含む。

注２：前年(度、同期、同月)比増減率は、ギャップを調整するリンク係数(付表参照)で処理した数値で計算している。

近　畿 Kansai	既存店 Adjusted	中　国 Chugoku	既存店 Adjusted	四　国 Shikoku	既存店 Adjusted	九　州 Kyushu	既存店 Adjusted	沖　縄 Okinawa	既存店 Adjusted	Year and Month		
0.9	0.0	▲1.4	▲0.2	▲0.5	▲1.1	1.8	▲0.4	12.5	2.4	C.Y.	2013	Total (%)
2.1	1.1	0.4	0.2	▲0.2	▲0.5	1.5	0.8	6.0	4.0		2014	
1.4	0.5	0.8	▲0.2	0.2	0.0	0.5	0.8	5.7	6.5		2015	
▲0.9	▲1.2	▲1.0	▲0.9	▲0.4	▲1.4	▲0.1	▲1.8	7.1	▲1.3	F.Y.	2012	
2.9	1.8	0.1	1.3	1.6	0.8	2.8	1.1	11.4	3.6		2013	
▲1.0	▲1.8	▲2.0	▲2.3	▲3.8	▲3.4	▲1.0	▲1.3	3.8	3.9		2014	
1.1	0.5	0.1	0.3	▲1.6	▲0.8	1.5	1.4	2.0	4.3	Q4	2014	
▲4.6	▲5.1	▲5.3	▲5.2	▲7.6	▲5.9	▲4.3	▲4.0	▲0.2	4.1	Q1	2015	
5.8	4.9	4.9	4.4	5.7	4.9	4.9	5.2	10.1	11.5	Q2		
3.4	2.3	2.8	1.4	2.7	2.1	2.3	2.7	4.6	6.8	Q3		
1.6	0.5	1.2	▲0.8	0.9	▲0.5	▲0.2	▲0.1	8.2	4.0	Q4		
0.7	0.3	▲0.6	▲0.5	▲2.4	▲0.9	0.8	1.1	1.2	5.3	Dec.	2014	
0.6	0.2	▲1.2	▲1.0	▲3.6	▲1.5	0.3	0.4	2.3	6.5	Jan.	2015	
1.1	0.5	0.6	0.7	▲2.3	▲0.7	2.3	2.6	3.5	8.6	Feb.		
▲13.4	▲13.9	▲13.4	▲13.2	▲15.2	▲13.7	▲13.1	▲12.6	▲5.3	▲1.6	Mar.		
10.6	9.6	9.4	9.5	10.5	9.5	10.8	11.0	13.9	16.2	Apr.		
6.9	6.0	5.3	5.1	6.7	5.8	4.7	5.0	10.2	10.9	May		
0.4	▲0.4	0.4	▲0.9	0.3	▲0.2	▲0.3	0.2	6.5	7.6	Jun.		
3.0	1.9	2.1	0.9	2.1	1.3	2.5	2.4	2.3	3.3	Jul.		
3.7	2.7	2.8	1.7	2.9	2.3	1.7	2.0	5.9	8.6	Aug.		
3.5	2.3	3.7	1.7	3.1	2.8	2.6	3.8	5.5	8.4	Sep.		
5.0	3.6	3.9	1.5	2.7	2.3	2.5	3.1	13.0	8.0	Oct.		
▲0.3	▲1.5	▲0.5	▲2.7	▲0.3	▲1.9	▲3.3	▲3.0	6.4	2.7	Nov.		
0.6	▲0.3	0.6	▲0.9	0.3	▲1.4	0.1	▲0.0	6.3	2.1	Dec.		
1.6	0.2	3.1	1.2	3.4	2.1	1.1	1.5	11.2	7.4	Jan.	2016	
2.3	1.3	2.8	1.3	4.0	2.5	1.6	3.1	13.0	9.2	Feb.		
3.0	3.4	▲3.5	1.7	0.0	0.0	0.0	0.2	x	x	C.Y.	2013	Departmentstores (%)
3.1	3.2	▲0.0	1.1	▲3.0	2.9	1.0	1.9	x	x		2014	
0.3	0.7	▲1.0	▲1.0	▲4.4	▲1.3	▲2.6	0.6	x	x		2015	
▲0.3	0.9	▲2.7	0.3	▲1.2	▲1.2	▲1.6	▲1.0	x	x	F.Y.	2012	
5.4	5.4	▲1.5	3.6	3.0	3.0	2.5	2.8	x	x		2013	
▲2.0	▲1.7	▲3.6	▲3.6	▲10.9	▲2.6	▲3.6	▲2.2	x	x		2014	
0.9	1.5	0.4	0.4	▲6.6	1.2	▲0.3	1.5	x	x	Q4	2014	
▲7.7	▲7.2	▲8.3	▲8.3	▲18.0	▲8.2	▲8.4	▲5.9	x	x	Q1	2015	
5.9	6.4	3.8	3.8	4.6	4.6	1.5	5.6	x	x	Q2		
3.1	3.6	1.9	1.9	▲0.1	▲0.1	▲0.7	3.8	x	x	Q3		
1.1	1.1	▲0.4	▲0.4	▲0.4	▲0.4	▲1.9	0.4	x	x	Q4		
0.8	1.4	▲0.8	▲0.8	▲7.7	1.2	▲0.5	1.3	x	x	Dec.	2014	
▲0.3	0.3	▲3.0	▲3.0	▲12.0	▲1.9	▲3.1	▲1.3	x	x	Jan.	2015	
0.6	1.1	0.7	0.7	▲8.8	2.4	1.1	4.0	x	x	Feb.		
▲19.4	▲19.0	▲19.0	▲19.0	▲28.8	▲20.1	▲19.3	▲16.7	x	x	Mar.		
14.1	14.7	10.5	10.5	12.5	12.5	9.0	13.1	x	x	Apr.		
5.4	6.0	3.7	3.7	5.1	5.1	1.4	5.5	x	x	May		
▲0.8	▲0.3	▲1.5	▲1.5	▲2.6	▲2.6	▲5.2	▲1.1	x	x	Jun.		
2.7	3.2	2.2	2.2	▲0.3	▲0.3	0.4	4.1	x	x	Jul.		
3.9	4.5	2.3	2.3	0.2	0.2	▲3.2	1.8	x	x	Aug.		
2.7	3.3	1.0	1.0	▲0.0	▲0.0	0.5	5.5	x	x	Sep.		
5.7	5.7	1.8	1.8	3.7	3.7	2.8	5.2	x	x	Oct.		
▲1.7	▲1.7	▲2.8	▲2.8	▲3.4	▲3.4	▲5.8	▲3.7	x	x	Nov.		
0.2	0.2	0.1	0.1	▲0.7	▲0.7	▲1.9	0.6	x	x	Dec.		
▲2.2	▲2.2	▲1.3	▲1.3	▲1.5	▲1.5	▲5.8	▲1.9	x	x	Jan.	2016	
▲0.4	▲0.4	▲0.5	▲0.5	▲0.1	▲0.1	▲4.3	2.0	x	x	Feb.		
▲0.4	▲2.2	▲0.4	▲1.0	▲0.7	▲1.4	2.8	▲0.6	x	x	C.Y.	2013	Supermarkets (%)
1.4	▲0.3	0.6	▲0.2	0.7	▲1.5	1.7	0.3	x	x		2014	
2.1	0.4	1.5	0.2	1.5	0.4	2.1	0.9	x	x		2015	
▲1.3	▲2.5	▲0.3	▲1.5	▲0.1	▲1.5	0.7	▲2.3	x	x	F.Y.	2012	
1.3	▲0.6	0.9	0.3	1.2	0.1	3.0	0.2	x	x		2013	
▲0.4	▲1.8	▲1.4	▲1.8	▲1.6	▲3.6	0.4	▲0.8	x	x		2014	
1.2	▲0.2	▲0.0	0.2	0.0	▲1.4	2.5	1.3	x	x	Q4	2014	
▲2.4	▲3.5	▲4.0	▲3.8	▲4.1	▲5.2	▲1.9	▲2.9	x	x	Q1	2015	
5.8	3.9	5.3	4.6	5.9	4.9	6.6	5.1	x	x	Q2		
3.6	1.5	3.2	1.2	3.4	2.7	3.7	2.1	x	x	Q3		
1.8	▲0.0	1.8	▲1.0	1.1	▲0.5	0.2	▲0.3	x	x	Q4		
0.7	▲0.5	▲0.5	▲0.3	▲0.6	▲1.6	1.6	0.9	x	x	Dec.	2014	
1.1	0.1	▲0.4	▲0.1	▲0.7	▲1.4	2.3	1.4	x	x	Jan.	2015	
1.4	0.1	0.5	0.6	▲0.4	▲1.5	2.9	1.9	x	x	Feb.		
▲8.8	▲9.9	▲10.7	▲10.5	▲10.1	▲11.5	▲9.3	▲10.2	x	x	Mar.		
8.5	6.6	8.9	9.2	9.9	8.8	11.6	10.0	x	x	Apr.		
7.9	6.0	5.9	5.7	7.1	6.0	6.3	4.8	x	x	May		
1.2	▲0.5	1.2	▲0.6	1.1	0.4	2.2	0.8	x	x	Jun.		
3.1	1.0	2.0	0.3	2.7	1.8	3.3	1.4	x	x	Jul.		
3.7	1.7	3.1	1.5	3.6	2.7	4.2	2.1	x	x	Aug.		
4.1	1.7	4.7	1.9	3.9	3.5	3.7	3.0	x	x	Sep.		
4.5	2.1	4.8	1.4	2.5	2.0	2.2	2.0	x	x	Oct.		
0.6	▲1.3	0.4	▲2.7	0.6	▲1.5	▲2.4	▲2.5	x	x	Nov.		
0.6	▲0.7	0.7	▲1.4	0.6	▲1.6	0.7	▲0.4	x	x	Dec.		
4.2	1.9	5.0	2.4	4.9	3.3	4.8	3.5	x	x	Jan.	2016	
4.2	2.4	4.2	2.0	5.1	3.3	4.5	3.7	x	x	Feb.		

Note1: "Kyushu" figures include those of "Okinawa".
Note2:The percentage change from the same month/term of the previous year is calculated using the linked coefficient to adjust for discrepancies.Refer to the Appendix table.

第７表　（１）百貨店・スーパー東京特別区・政令指定都市別、商品別販売額

Table7 (1) Departmentstores and supermarkets sales value by Special ward of Tokyo and ordinance-designated city and by goods

	東京特別区・政令指定都市	事業所数（店） Number of establishments	合計 Total	衣料品 Clothes	紳士服・洋品 Men's	婦人・子供服・洋品 Women's and Children's	その他の衣料品 Other Clothing	身の回り品 Accessories	飲食料品 Food and Beverages	その他 Others
合計（百万円）	札幌	116	38,261	7,166	1,045	4,306	305	1,509	23,570	7,526
	仙台	63	17,827	3,046	526	1,414	138	969	11,490	3,290
	さいたま	50	17,589	3,412	566	1,718	270	858	10,092	4,085
	千葉	37	15,285	3,263	468	1,447	234	1,113	8,018	4,004
	東京特別区	239	190,528	59,462	9,694	27,841	2,987	18,940	76,253	54,812
	横浜	129	60,201	11,624	1,656	5,591	567	3,810	35,455	13,122
	川崎	44	12,800	1,527	314	799	99	315	9,191	2,082
	相模原	32	8,349	1,210	231	687	74	218	5,732	1,407
	新潟	38	12,334	2,529	434	1,450	121	525	7,877	1,928
	静岡	19	6,729	1,874	303	1,184	94	293	3,465	1,390
	浜松	34	9,322	1,708	307	874	118	408	5,789	1,825
	名古屋	94	54,560	15,413	1,978	8,504	671	4,259	26,575	12,572
	京都	42	27,432	8,707	1,259	5,144	372	1,932	12,146	6,579
	大阪	107	77,730	26,155	3,527	11,568	1,371	9,688	31,287	20,288
	堺	32	9,842	1,615	262	922	91	340	6,787	1,440
	神戸	66	25,424	6,548	742	4,281	248	1,276	13,524	5,352
	岡山	44	11,236	2,461	375	1,166	190	731	6,491	2,283
	広島	40	18,741	4,860	683	2,645	223	1,309	9,352	4,529
	福岡	38	23,097	8,381	1,094	3,934	391	2,962	8,588	6,128
	北九州	33	11,165	2,934	436	1,550	189	759	5,805	2,426
	熊本	19	6,814	1,980	348	1,005	140	488	3,058	1,775
百貨店（百万円）	札幌	5	12,220	5,450	638	3,365	210	1,237	3,988	2,782
	仙台	2	x	x	x	x	x	x	x	x
	さいたま	4	6,602	2,562	359	1,281	191	730	1,978	2,063
	千葉	2	x	x	x	x	x	x	x	x
	東京特別区	23	130,390	55,006	8,758	25,655	2,538	18,055	32,767	42,617
	横浜	11	28,022	9,552	1,197	4,553	424	3,377	9,980	8,491
	川崎	1	x	x	x	x	x	x	x	x
	相模原	1	x	x	x	x	x	x	x	x
	新潟	2	x	x	x	x	x	x	x	x
	静岡	2	x	x	x	x	x	x	x	x
	浜松	1	x	x	x	x	x	x	x	x
	名古屋	8	30,186	13,528	1,542	7,548	500	3,938	8,447	8,212
	京都	4	16,777	7,837	1,076	4,682	297	1,782	4,794	4,146
	大阪	9	55,255	24,886	3,244	10,957	1,246	9,439	14,909	15,460
	堺	3	x	x	x	x	x	x	x	x
	神戸	5	12,568	5,572	523	3,857	186	1,007	3,899	3,097
	岡山	2	x	x	x	x	x	x	x	x
	広島	5	x	x	x	x	x	x	x	x
	福岡	4	16,304	7,697	912	3,606	326	2,853	4,173	4,434
	北九州	3	x	x	x	x	x	x	x	x
	熊本	1	x	x	x	x	x	x	x	x
スーパー（百万円）	札幌	111	26,041	1,715	407	941	95	272	19,582	4,744
	仙台	61	x	x	x	x	x	x	x	x
	さいたま	46	10,987	851	207	437	79	128	8,114	2,022
	千葉	35	x	x	x	x	x	x	x	x
	東京特別区	216	60,138	4,456	936	2,186	448	885	43,486	12,195
	横浜	118	32,179	2,072	459	1,038	143	432	25,476	4,631
	川崎	43	x	x	x	x	x	x	x	x
	相模原	31	x	x	x	x	x	x	x	x
	新潟	36	x	x	x	x	x	x	x	x
	静岡	17	x	x	x	x	x	x	x	x
	浜松	33	x	x	x	x	x	x	x	x
	名古屋	86	24,373	1,885	436	956	171	321	18,129	4,360
	京都	38	10,655	870	183	462	75	150	7,352	2,433
	大阪	98	22,475	1,269	283	611	125	249	16,378	4,828
	堺	29	x	x	x	x	x	x	x	x
	神戸	61	12,856	976	220	424	63	269	9,625	2,255
	岡山	42	x	x	x	x	x	x	x	x
	広島	35	x	x	x	x	x	x	x	x
	福岡	34	6,794	684	182	328	65	109	4,416	1,694
	北九州	30	x	x	x	x	x	x	x	x
	熊本	18	x	x	x	x	x	x	x	x

（平成28年2月分）　　(Feb, 2016)

の　他					商　品　券	営業日数（日）	従業者数（人）	売場面積（1000㎡）	Special ward of Tokyo and ordinance-designated city	
家　具	家庭用電気機械器具	家庭用品	その他の商品	食　堂・喫　茶						
Furniture	Household Electric Appliances	Household Equipment	Others	Restaurants and Café	Gift Certificate	Business Days	Number of Employees	Sales Floor Area (1000㎡)		
140	342	860	5, 828	356	126	29. 2	14, 185	628	Sapporo	Total (Departmentstores + Supermarkets) (million yen)
56	221	548	2, 328	137	172	29. 4	7, 131	285	Sendai	
74	186	315	3, 197	312	171	28. 9	6, 443	309	Saitama	
86	227	280	3, 057	354	140	28. 9	4, 944	281	Chiba	
2, 708	1, 941	5, 892	41, 487	2, 785	2, 060	28. 8	42, 194	1, 777	Special ward of Tokyo	
378	255	1, 751	9, 497	1, 242	567	28. 9	18, 282	812	Yokohama	
112	235	276	1, 348	110	21	29. 0	5, 208	202	Kawasaki	
36	60	225	999	87	49	29. 0	3, 950	170	Sagamihara	
48	120	291	1, 392	77	98	29. 1	5, 667	240	Niigata	
65	33	273	984	35	78	28. 9	2, 530	129	Shizuoka	
59	144	205	1, 364	53	87	29. 0	4, 083	199	Hamamatsu	
357	485	1, 499	9, 489	742	462	29. 4	13, 101	766	Nagoya	
199	235	701	4, 512	931	310	28. 8	8, 054	386	Kyoto	
502	475	1, 830	16, 122	1, 359	1, 031	28. 8	16, 346	834	Osaka	
45	57	235	1, 082	20	137	29. 0	3, 611	202	Sakai	
172	148	740	3, 998	294	242	29. 0	6, 795	408	Kobe	
86	62	295	1, 759	81	189	28. 8	5, 051	242	Okayama	
217	170	368	3, 369	404	289	28. 9	5, 742	397	Hiroshima	
169	141	586	4, 976	257	215	29. 1	5, 168	339	Fukuoka	
54	75	418	1, 728	151	126	29. 2	3, 346	286	Kitakyushu	
100	54	204	1, 284	133	105	28. 8	2, 251	144	Kumamoto	
114	0	273	2, 096	299	87	29. 0	1, 884	146	Sapporo	Departmentstores (million yen)
x	x	x	x	x	x	x	977	x	Sendai	
48	0	173	1, 529	312	136	28. 0	1, 404	89	Saitama	
x	x	x	x	x	x	x	841	x	Chiba	
2, 532	987	4, 541	31, 838	2, 718	1, 878	28. 7	19, 219	917	Special ward of Tokyo	
309	22	860	6, 077	1, 223	482	28. 8	4, 198	298	Yokohama	
x	x	x	x	x	x	x	249	x	Kawasaki	
x	x	x	x	x	x	x	468	x	Sagamihara	
x	x	x	x	x	x	x	938	x	Niigata	
x	x	x	x	x	x	x	512	x	Shizuoka	
x	x	x	x	x	x	x	467	x	Hamamatsu	
302	15	1, 023	6, 130	742	410	28. 8	3, 410	314	Nagoya	
174	25	531	2, 578	838	292	28. 8	2, 527	162	Kyoto	
452	88	1, 380	12, 194	1, 346	1, 017	29. 0	6, 403	469	Osaka	
x	x	x	x	x	x	x	753	x	Sakai	
105	3	444	2, 272	273	228	29. 0	1, 059	125	Kobe	
x	x	x	x	x	x	x	881	x	Okayama	
x	x	x	x	x	x	x	1, 685	x	Hiroshima	
144	6	396	3, 631	257	205	29. 0	1, 965	173	Fukuoka	
x	x	x	x	x	x	x	550	x	Kitakyushu	
x	x	x	x	x	x	x	716	x	Kumamoto	
26	341	587	3, 732	57	39	29. 2	12, 301	482	Sapporo	Supermarkets (million yen)
x	x	x	x	x	x	x	6, 154	x	Sendai	
26	186	142	1, 668	0	35	29. 0	5, 039	220	Saitama	
x	x	x	x	x	x	x	4, 103	x	Chiba	
176	954	1, 350	9, 649	67	182	28. 8	22, 975	859	Special ward of Tokyo	
69	233	890	3, 420	19	85	28. 9	14, 084	514	Yokohama	
x	x	x	x	x	x	x	4, 959	x	Kawasaki	
x	x	x	x	x	x	x	3, 482	x	Sagamihara	
x	x	x	x	x	x	x	4, 729	x	Niigata	
x	x	x	x	x	x	x	2, 018	x	Shizuoka	
x	x	x	x	x	x	x	3, 616	x	Hamamatsu	
54	470	476	3, 360	−	52	29. 5	9, 691	452	Nagoya	
26	210	169	1, 934	93	18	28. 8	5, 527	224	Kyoto	
50	387	451	3, 928	13	14	28. 7	9, 943	365	Osaka	
x	x	x	x	x	x	x	2, 858	x	Sakai	
67	145	297	1, 726	21	15	29. 0	5, 736	283	Kobe	
x	x	x	x	x	x	x	4, 170	x	Okayama	
x	x	x	x	x	x	x	4, 057	x	Hiroshima	
25	135	190	1, 345	−	10	29. 1	3, 203	165	Fukuoka	
x	x	x	x	x	x	x	2, 796	x	Kitakyushu	
x	x	x	x	x	x	x	1, 535	x	Kumamoto	

第７表　（２）百貨店・スーパー東京特別区・政令指定都市別販売額前年（度、同期、同月）比増減率

Table 7 (2) Percentage change from the same month/term of the previous year of Departmentstores and supermarkets sales value by Special ward of Tokyo and ordinance-designated city

	年　月	札幌 Sapporo	札幌 既存店 Adjusted	仙台 Sendai	仙台 既存店 Adjusted	さいたま Saitama	さいたま 既存店 Adjusted	千葉 Chiba	千葉 既存店 Adjusted	東京特別区 Special ward of Tokyo	東京特別区 既存店 Adjusted
合計（%）	平　成 25 年	1.1	0.9	▲0.4	▲1.3	▲1.6	▲1.5	1.2	▲0.9	1.5	1.9
	26	2.6	2.1	1.7	▲0.1	0.5	0.8	4.1	▲2.3	2.2	2.4
	27	1.3	1.7	0.0	▲0.8	▲0.6	▲1.2	0.1	▲0.6	3.2	3.2
	平　成 24 年度	▲0.3	▲0.3	1.5	▲0.9	▲1.7	▲2.1	▲0.9	▲2.0	▲0.2	▲0.2
	25	3.3	2.8	1.9	0.9	0.2	0.7	4.1	0.2	3.5	4.1
	26	▲0.6	▲0.6	▲2.0	▲3.4	▲2.1	▲2.1	▲0.0	▲4.7	▲0.6	▲0.6
	平成 26 年 10～12月	2.0	2.1	▲0.6	▲1.7	▲0.2	▲0.2	1.6	▲2.2	2.4	2.0
	平成 27 年 1～3月	▲3.9	▲2.9	▲6.5	▲7.0	▲4.9	▲5.5	▲5.2	▲6.2	▲2.4	▲2.6
	4～6	5.2	6.1	3.9	3.5	2.9	2.9	4.5	4.0	9.3	9.1
	7～9	2.8	2.6	1.6	0.5	0.2	▲0.5	1.8	1.1	4.4	4.7
	10～12	1.7	1.4	1.7	0.6	▲0.2	▲1.2	▲0.0	▲0.6	2.5	2.5
	平成 26 年 12月	0.2	1.0	▲2.0	▲2.5	▲0.5	▲0.5	0.3	▲0.4	2.1	1.9
	平成 27 年 1月	0.6	1.5	▲2.7	▲3.2	0.1	▲0.5	0.4	▲0.9	2.9	2.7
	2	3.3	4.6	0.8	0.2	2.4	1.7	1.4	0.3	5.9	5.6
	3	▲12.9	▲12.2	▲15.2	▲15.7	▲14.4	▲15.0	▲14.5	▲15.3	▲12.6	▲12.8
	4	9.5	10.7	8.1	7.5	5.9	7.6	10.6	9.4	14.8	14.5
	5	5.9	7.1	3.1	3.1	3.1	2.4	4.4	4.3	9.6	9.5
	6	0.5	0.9	0.8	0.0	▲0.0	▲0.7	▲0.6	▲0.7	4.2	4.1
	7	4.0	3.7	1.0	▲0.1	0.7	▲0.2	3.7	2.4	5.6	5.6
	8	3.0	3.1	▲0.1	▲1.0	▲0.3	▲0.9	1.7	1.6	3.9	4.7
	9	1.3	1.0	3.9	2.8	0.3	▲0.5	▲0.3	▲0.9	3.4	3.7
	10	2.9	2.7	2.6	1.5	2.2	1.3	2.5	1.8	6.1	6.2
	11	▲0.5	▲0.6	▲0.1	▲1.0	▲2.0	▲2.8	▲2.4	▲2.9	0.2	0.1
	12	2.5	2.0	2.4	1.2	▲0.5	▲1.7	0.1	▲0.5	1.9	1.8
	平成 28 年 1月	4.3	3.2	2.9	1.3	▲0.4	▲1.3	0.1	▲0.4	1.5	1.1
	2	3.0	1.6	3.0	1.5	0.8	0.1	4.3	3.1	3.6	3.2
百貨店（%）	平　成 25 年	1.7	1.7	x	x	1.0	1.0	▲1.3	▲1.3	3.1	3.3
	26	1.3	1.3	x	x	1.9	1.9	▲1.3	▲1.3	2.4	3.1
	27	0.0	0.0	x	x	▲1.8	▲1.8	x	x	3.8	3.8
	平　成 24 年度	▲0.6	▲0.6	x	x	▲1.8	▲1.8	▲2.2	▲2.2	0.6	1.0
	25	4.8	4.8	x	x	3.3	3.3	0.2	0.2	5.3	5.7
	26	▲3.4	▲3.4	x	x	▲2.1	▲2.1	x	x	▲1.2	▲0.6
	平成 26 年 10～12月	0.0	0.0	x	x	▲0.2	▲0.2	▲2.0	▲2.0	2.4	2.4
	平成 27 年 1～3月	▲5.9	▲5.9	x	x	▲6.0	▲6.0	x	x	▲3.0	▲3.0
	4～6	5.7	5.7	x	x	4.2	4.2	x	x	11.3	11.3
	7～9	1.7	1.7	x	x	▲2.1	▲2.1	x	x	5.5	5.5
	10～12	0.1	0.1	x	x	▲2.2	▲2.2	x	x	2.8	2.8
	平成 26 年 12月	▲1.5	▲1.5	x	x	0.4	0.4	▲0.9	▲0.9	2.3	2.3
	平成 27 年 1月	▲0.7	▲0.7	x	x	▲0.8	▲0.8	▲0.5	▲0.5	3.0	3.0
	2	6.6	6.6	x	x	2.9	2.9	x	x	7.4	7.4
	3	▲18.4	▲18.4	x	x	▲16.2	▲16.2	x	x	▲14.6	▲14.6
	4	13.3	13.3	x	x	8.6	8.6	x	x	17.7	17.7
	5	6.8	6.8	x	x	2.8	2.8	x	x	11.5	11.5
	6	▲2.0	▲2.0	x	x	1.8	1.8	x	x	5.6	5.6
	7	3.6	3.6	x	x	▲0.4	▲0.4	x	x	6.6	6.6
	8	1.1	1.1	x	x	▲1.6	▲1.6	x	x	5.5	5.5
	9	0.2	0.2	x	x	▲4.7	▲4.7	x	x	4.2	4.2
	10	1.7	1.7	x	x	▲0.0	▲0.0	x	x	7.0	7.0
	11	▲3.1	▲3.1	x	x	▲3.6	▲3.6	x	x	▲0.1	▲0.1
	12	1.3	1.3	x	x	▲2.6	▲2.6	x	x	2.3	2.3
	平成 28 年 1月	1.3	1.3	x	x	▲5.5	▲5.5	x	x	▲0.0	▲0.0
	2	▲2.6	▲2.6	x	x	▲1.8	▲1.8	x	x	2.7	2.7
スーパー（%）	平　成 25 年	0.8	0.5	x	x	▲3.2	▲3.1	3.2	▲0.5	▲1.7	▲1.1
	26	3.2	2.5	x	x	▲0.5	0.1	8.3	▲3.2	1.8	1.0
	27	1.9	2.5	x	x	0.2	▲0.8	x	x	2.0	2.0
	平　成 24 年度	▲0.2	▲0.1	x	x	▲1.6	▲2.3	0.3	▲1.8	▲1.8	▲2.5
	25	2.6	1.9	x	x	▲1.7	▲1.0	7.4	0.2	▲0.1	0.7
	26	0.7	0.7	x	x	▲2.0	▲2.1	x	x	0.7	▲0.4
	平成 26 年 10～12月	3.0	3.2	x	x	▲0.1	▲0.1	4.5	▲2.3	2.5	1.2
	平成 27 年 1～3月	▲2.8	▲1.4	x	x	▲4.1	▲5.1	x	x	▲1.1	▲1.8
	4～6	5.0	6.3	x	x	2.0	2.0	x	x	5.3	4.9
	7～9	3.2	3.0	x	x	1.8	0.5	x	x	2.3	3.1
	10～12	2.2	2.1	x	x	1.1	▲0.4	x	x	1.7	1.8
	平成 26 年 12月	1.1	2.4	x	x	▲1.2	▲1.2	1.3	0.0	1.5	0.9
	平成 27 年 1月	1.3	2.6	x	x	0.8	▲0.3	1.1	▲1.1	2.6	2.1
	2	1.8	3.6	x	x	2.1	1.0	x	x	2.9	2.0
	3	▲9.9	▲8.7	x	x	▲13.1	▲14.1	x	x	▲7.5	▲8.1
	4	8.0	9.6	x	x	4.3	6.9	x	x	9.1	8.3
	5	5.6	7.2	x	x	3.3	2.1	x	x	5.9	5.5
	6	1.5	2.2	x	x	▲1.3	▲2.4	x	x	1.3	1.0
	7	3.9	3.7	x	x	1.3	▲0.1	x	x	3.2	3.1
	8	3.9	3.9	x	x	0.7	▲0.5	x	x	1.7	3.4
	9	1.8	1.3	x	x	3.6	2.1	x	x	2.0	2.7
	10	3.3	3.3	x	x	3.8	2.2	x	x	4.2	4.5
	11	0.6	0.6	x	x	▲1.0	▲2.2	x	x	0.7	0.8
	12	2.7	2.4	x	x	0.8	▲1.0	x	x	0.5	0.4
	平成 28 年 1月	5.6	4.1	x	x	3.3	1.9	x	x	4.9	4.1
	2	5.6	3.6	x	x	2.6	1.4	x	x	5.7	4.6

注：前年(度、同期、同月)比増減率は、ギャップを調整するリンク係数(付表参照)で処理した数値で計算している。

Note:The percentage change from the same month/term of the previous year is calculated using the linked coefficient to adjust for discrepancies.See Appendix.

（つづく）

横浜 Yokohama	横浜 既存店 Adjusted	川崎 Kawasaki	川崎 既存店 Adjusted	相模原 Sagamihara	相模原 既存店 Adjusted	新潟 Niigata	新潟 既存店 Adjusted	静岡 Shizuoka	静岡 既存店 Adjusted	Year and Month		
▲1.0	▲0.4	▲2.0	▲2.5	1.5	▲3.3	3.6	▲0.5	▲0.9	▲1.1	C.Y.	2013	Total (%)
1.0	2.1	1.0	▲0.2	1.6	0.1	1.2	▲1.6	1.1	0.0		2014	
0.0	0.0	2.3	▲0.2	▲0.3	▲0.7	2.4	▲0.2	▲2.9	▲1.7		2015	
▲2.2	▲2.6	▲2.4	▲3.3	0.7	▲3.0	▲0.9	0.8	▲0.6	▲0.8	F.Y.	2012	
1.2	2.2	▲0.8	▲0.9	1.9	▲2.0	6.2	▲0.0	0.5	▲0.1		2013	
▲1.9	▲0.9	0.4	▲1.8	▲0.0	▲1.3	▲2.3	▲3.8	▲2.7	▲3.4		2014	
0.8	1.7	1.9	▲0.7	0.1	▲0.2	▲0.8	▲1.3	▲1.0	▲1.3	Q4	2014	
▲5.1	▲4.7	0.6	▲3.7	▲3.1	▲4.2	▲4.6	▲5.5	▲8.2	▲8.2	Q1	2015	
3.6	3.6	9.7	4.4	2.6	2.3	6.1	3.8	1.5	3.0	Q2		
2.0	1.7	1.6	▲0.7	0.1	0.0	4.6	1.4	▲2.3	▲0.3	Q3		
0.1	▲0.2	▲1.9	▲0.5	▲0.8	▲0.8	4.1	0.2	▲1.7	▲0.1	Q4		
0.4	1.0	2.8	▲1.4	▲0.6	▲0.8	▲2.4	▲2.4	▲0.4	▲0.4	Dec.	2014	
▲0.6	0.0	4.9	0.7	▲0.6	▲0.7	▲0.8	▲1.8	▲1.2	▲1.2	Jan.	2015	
1.4	2.2	5.4	1.0	4.2	2.4	0.7	▲0.4	▲1.5	▲1.5	Feb.		
▲13.7	▲13.7	▲6.7	▲11.0	▲10.6	▲12.0	▲11.7	▲12.6	▲18.6	▲18.6	Mar.		
8.1	8.5	14.6	7.9	8.3	6.5	6.8	5.5	8.4	8.4	Apr.		
3.4	3.7	15.8	8.1	3.6	1.8	8.2	5.3	1.6	3.9	May		
▲0.2	▲0.8	▲1.0	▲2.8	▲3.3	▲1.1	3.3	0.6	▲4.8	▲2.7	Jun.		
3.7	2.9	1.0	▲0.4	▲0.4	▲0.6	4.3	1.6	▲0.4	1.3	Jul.		
1.1	1.1	1.8	▲0.8	0.6	0.8	4.0	1.0	▲2.1	0.4	Aug.		
1.2	0.9	1.9	▲0.8	0.2	0.0	5.5	1.5	▲4.8	▲3.0	Sep.		
2.7	2.0	4.3	1.4	1.6	1.5	5.1	0.9	2.6	4.7	Oct.		
▲2.0	▲2.2	▲4.1	▲1.0	▲2.4	▲2.5	1.0	▲2.8	▲4.1	▲2.5	Nov.		
▲0.1	▲0.2	▲4.8	▲1.6	▲1.4	▲1.3	5.9	2.2	▲2.9	▲1.5	Dec.		
0.1	0.7	▲4.1	0.9	0.3	0.3	3.2	0.3	0.1	0.1	Jan.	2016	
0.5	1.1	▲1.3	2.1	0.3	0.4	6.8	3.5	3.1	3.4	Feb.		
2.0	2.0	x	x	x	x	x	x	x	x	C.Y.	2013	Departmentstores (%)
2.5	2.5	x	x	x	x	x	x	x	x		2014	
▲0.0	▲0.0	x	x	x	x	x	x	x	x		2015	
▲0.4	▲0.4	x	x	x	x	x	x	x	x	F.Y.	2012	
4.8	4.8	x	x	x	x	x	x	x	x		2013	
▲2.0	▲2.0	x	x	x	x	x	x	x	x		2014	
1.7	1.7	x	x	x	x	x	x	x	x	Q4	2014	
▲6.5	▲6.5	x	x	x	x	x	x	x	x	Q1	2015	
4.9	4.9	x	x	x	x	x	x	x	x	Q2		
3.2	3.2	x	x	x	x	x	x	x	x	Q3		
▲0.5	▲0.5	x	x	x	x	x	x	x	x	Q4		
1.2	1.2	x	x	x	x	x	x	x	x	Dec.	2014	
▲0.7	▲0.7	x	x	x	x	x	x	x	x	Jan.	2015	
4.5	4.5	x	x	x	x	x	x	x	x	Feb.		
▲18.3	▲18.3	x	x	x	x	x	x	x	x	Mar.		
11.4	11.4	x	x	x	x	x	x	x	x	Apr.		
4.4	4.4	x	x	x	x	x	x	x	x	May		
▲0.1	▲0.1	x	x	x	x	x	x	x	x	Jun.		
5.6	5.6	x	x	x	x	x	x	x	x	Jul.		
2.1	2.1	x	x	x	x	x	x	x	x	Aug.		
1.2	1.2	x	x	x	x	x	x	x	x	Sep.		
2.4	2.4	x	x	x	x	x	x	x	x	Oct.		
▲3.7	▲3.7	x	x	x	x	x	x	x	x	Nov.		
0.0	0.0	x	x	x	x	x	x	x	x	Dec.		
▲0.6	▲0.6	x	x	x	x	x	x	x	x	Jan.	2016	
▲1.4	▲1.4	x	x	x	x	x	x	x	x	Feb.		
▲3.7	▲2.5	x	x	x	x	x	x	x	x	C.Y.	2013	Supermarkets (%)
▲0.4	1.7	x	x	x	x	x	x	x	x		2014	
0.1	0.0	x	x	x	x	x	x	x	x		2015	
▲3.8	▲4.6	x	x	x	x	x	x	x	x	F.Y.	2012	
▲2.0	▲0.2	x	x	x	x	x	x	x	x		2013	
▲1.7	0.1	x	x	x	x	x	x	x	x		2014	
▲0.1	1.6	x	x	x	x	x	x	x	x	Q4	2014	
▲3.7	▲2.8	x	x	x	x	x	x	x	x	Q1	2015	
2.5	2.5	x	x	x	x	x	x	x	x	Q2		
1.1	0.4	x	x	x	x	x	x	x	x	Q3		
0.6	0.2	x	x	x	x	x	x	x	x	Q4		
▲0.4	0.7	x	x	x	x	x	x	x	x	Dec.	2014	
▲0.6	0.7	x	x	x	x	x	x	x	x	Jan.	2015	
▲1.1	0.2	x	x	x	x	x	x	x	x	Feb.		
▲8.7	▲8.4	x	x	x	x	x	x	x	x	Mar.		
5.2	6.0	x	x	x	x	x	x	x	x	Apr.		
2.6	3.2	x	x	x	x	x	x	x	x	May		
▲0.3	▲1.4	x	x	x	x	x	x	x	x	Jun.		
1.7	0.3	x	x	x	x	x	x	x	x	Jul.		
0.5	0.3	x	x	x	x	x	x	x	x	Aug.		
1.2	0.7	x	x	x	x	x	x	x	x	Sep.		
3.0	1.7	x	x	x	x	x	x	x	x	Oct.		
▲0.5	▲0.7	x	x	x	x	x	x	x	x	Nov.		
▲0.5	▲0.4	x	x	x	x	x	x	x	x	Dec.		
0.8	2.0	x	x	x	x	x	x	x	x	Jan.	2016	
2.2	3.4	x	x	x	x	x	x	x	x	Feb.		

第７表　（２）百貨店・スーパー東京特別区・政令指定都市別販売額前年（度、同期、同月）比増減率

Table 7 (2) Percentage change from the same month/term of the previous year of Departmentstores and supermarkets sales value by Special ward of Tokyo and ordinance-designated city

（つづき）

	年　月	浜　松		名古屋		京　都		大　阪		堺	
		Hamamatsu	既存店 Adjusted	Nagoya	既存店 Adjusted	Kyoto	既存店 Adjusted	Osaka	既存店 Adjusted	Sakai	既存店 Adjusted
合計（%）	平　成 25 年	0.2	▲0.7	1.8	2.5	▲0.2	▲0.6	6.6	5.0	▲1.6	▲1.6
	26	0.4	▲0.6	3.7	3.3	2.0	1.9	6.0	4.3	0.1	▲1.5
	27	▲1.9	1.3	2.2	0.1	1.2	▲0.3	4.5	2.6	▲0.9	▲1.3
	平　成 24 年度	0.2	1.2	▲0.9	▲0.5	▲0.5	▲2.1	2.8	1.2	▲1.3	▲1.3
	25	2.4	0.7	5.2	5.9	2.0	2.1	8.8	6.9	▲0.3	▲0.5
	26	▲3.7	▲3.7	▲1.0	▲2.1	▲1.6	▲2.0	1.1	▲0.3	▲1.6	▲3.4
	平成 26 年　10～12月	▲1.3	▲1.3	2.2	0.6	1.6	1.1	3.9	2.7	0.1	▲1.8
	平成 27 年　１～３月	▲9.4	▲7.1	▲5.3	▲7.6	▲5.5	▲6.1	▲4.3	▲5.5	▲3.9	▲5.2
	４～６月	2.5	5.4	8.7	5.3	7.4	5.2	10.3	8.4	1.4	1.4
	７～９月	1.0	5.0	5.1	3.1	2.8	0.8	8.0	5.6	0.7	0.7
	10～12月	▲1.1	3.0	1.6	0.8	1.1	▲0.2	5.1	3.0	▲1.8	▲1.9
	平成 26 年　12月	▲2.2	▲2.2	2.5	0.4	▲0.0	0.4	3.7	2.8	▲0.5	▲2.3
	平成 27 年　１月	▲1.5	▲1.5	1.9	▲0.1	▲1.0	▲1.0	4.3	3.2	0.0	▲1.9
	２	▲5.2	▲1.8	1.9	▲0.5	1.9	1.3	3.5	2.5	1.1	▲1.0
	３	▲19.4	▲16.4	▲16.4	▲19.0	▲14.4	▲15.5	▲16.7	▲17.9	▲11.3	▲11.3
	４	7.9	10.0	16.4	12.3	13.1	11.2	19.1	17.0	3.8	3.8
	５	2.5	5.7	10.1	6.1	7.9	5.7	9.4	7.5	2.6	2.6
	６	▲2.3	0.9	0.8	▲1.4	1.8	▲0.7	3.5	1.7	▲1.9	▲1.9
	７	1.9	5.5	6.4	4.1	4.1	2.3	6.4	4.0	0.6	0.5
	８	2.7	5.9	4.5	2.7	2.1	0.0	10.1	7.8	0.9	0.9
	９	▲1.6	3.5	4.3	2.3	2.0	0.0	7.8	5.3	0.7	0.6
	10	3.0	7.2	5.1	3.0	4.1	2.7	10.5	7.8	0.5	0.4
	11	▲4.5	▲0.5	▲1.4	▲1.6	▲1.5	▲2.8	2.8	0.6	▲3.0	▲3.1
	12	▲1.5	2.5	1.5	1.2	0.9	▲0.2	3.3	1.7	▲2.5	▲2.6
	平成 28 年　１月	0.5	4.1	▲0.0	▲0.7	1.8	0.3	1.2	▲0.9	▲0.5	▲0.7
	２	4.8	4.8	1.1	0.4	1.2	0.6	3.6	1.6	0.4	0.3
百貨店（%）	平　成 25 年	x	x	4.6	4.6	0.2	0.2	7.5	7.5	x	x
	26	x	x	5.4	5.4	1.2	2.3	5.4	5.4	x	x
	27	x	x	0.1	0.1	▲1.4	1.1	2.1	2.1	x	x
	平　成 24 年度	x	x	0.2	0.2	▲0.2	▲0.2	2.4	2.0	x	x
	25	x	x	9.3	9.3	2.8	2.8	9.7	9.7	x	x
	26	x	x	▲2.2	▲2.2	▲3.9	▲2.1	▲0.9	▲0.9	x	x
	平成 26 年　10～12月	x	x	1.5	1.5	▲1.5	2.2	2.4	2.4	x	x
	平成 27 年　１～３月	x	x	▲9.6	▲9.6	▲9.2	▲6.3	▲8.0	▲8.0	x	x
	４～６月	x	x	8.1	8.1	4.5	8.4	8.7	8.7	x	x
	７～９月	x	x	4.1	4.1	▲0.6	2.9	5.9	5.9	x	x
	10～12月	x	x	0.3	0.3	0.9	0.9	3.5	3.5	x	x
	平成 26 年　12月	x	x	1.8	1.8	▲2.2	1.5	2.4	2.4	x	x
	平成 27 年　１月	x	x	0.1	0.1	▲4.0	▲0.8	2.5	2.5	x	x
	２	x	x	0.1	0.1	▲0.5	3.0	1.0	1.0	x	x
	３	x	x	▲22.9	▲22.9	▲19.1	▲16.9	▲22.1	▲22.1	x	x
	４	x	x	19.5	19.5	11.8	16.2	19.1	19.1	x	x
	５	x	x	8.1	8.1	4.4	8.4	6.9	6.9	x	x
	６	x	x	▲1.3	▲1.3	▲1.8	1.6	1.5	1.5	x	x
	７	x	x	6.1	6.1	1.9	5.0	4.0	4.0	x	x
	８	x	x	2.7	2.7	▲2.0	1.7	8.6	8.6	x	x
	９	x	x	3.1	3.1	▲2.1	1.6	5.7	5.7	x	x
	10	x	x	3.3	3.3	5.4	5.4	9.0	9.0	x	x
	11	x	x	▲3.0	▲3.0	▲2.3	▲2.3	0.5	0.5	x	x
	12	x	x	0.7	0.7	0.4	0.4	2.2	2.2	x	x
	平成 28 年　１月	x	x	▲2.8	▲2.8	0.1	0.1	▲2.5	▲2.5	x	x
	２	x	x	▲1.8	▲1.8	▲0.7	▲0.7	0.8	0.8	x	x
スーパー（%）	平　成 25 年	x	x	▲2.0	▲0.4	▲0.9	▲1.9	4.2	▲1.8	x	x
	26	x	x	1.3	0.2	3.3	1.1	7.7	1.2	x	x
	27	x	x	5.2	0.1	5.7	▲2.7	11.0	4.0	x	x
	平　成 24 年度	x	x	▲2.3	▲1.3	▲1.1	▲5.6	3.9	▲1.2	x	x
	25	x	x	▲0.2	1.1	0.7	0.9	6.2	▲0.9	x	x
	26	x	x	0.8	▲1.9	2.6	▲1.7	6.8	1.4	x	x
	平成 26 年　10～12月	x	x	3.5	▲0.7	7.5	▲1.0	8.6	3.8	x	x
	平成 27 年　１～３月	x	x	1.7	▲4.4	1.7	▲5.7	6.9	2.3	x	x
	４～６月	x	x	9.6	1.6	12.3	0.1	14.4	7.5	x	x
	７～９月	x	x	6.5	1.5	8.6	▲2.8	13.5	4.7	x	x
	10～12月	x	x	3.5	1.7	1.1	▲2.2	9.1	1.6	x	x
	平成 26 年　12月	x	x	3.7	▲2.1	4.7	▲1.9	7.7	3.8	x	x
	平成 27 年　１月	x	x	4.7	▲0.5	5.1	▲1.3	9.8	5.5	x	x
	２	x	x	4.4	▲1.2	6.1	▲1.7	10.6	6.5	x	x
	３	x	x	▲3.8	▲11.2	▲4.7	▲12.6	1.5	▲3.8	x	x
	４	x	x	12.5	3.3	15.3	3.6	19.1	11.8	x	x
	５	x	x	13.0	3.4	13.9	1.3	15.7	9.0	x	x
	６	x	x	3.7	▲1.6	7.9	▲4.5	8.9	2.3	x	x
	７	x	x	6.5	0.7	8.1	▲3.0	12.8	4.1	x	x
	８	x	x	6.9	2.7	8.8	▲2.7	14.3	5.8	x	x
	９	x	x	5.9	1.1	9.1	▲2.6	13.5	4.2	x	x
	10	x	x	7.5	2.5	2.0	▲1.7	14.4	4.6	x	x
	11	x	x	0.8	0.5	▲0.2	▲3.6	8.6	0.9	x	x
	12	x	x	2.6	2.2	1.5	▲1.5	5.5	▲0.2	x	x
	平成 28 年　１月	x	x	4.0	2.3	4.9	0.7	11.6	4.1	x	x
	２	x	x	4.9	3.3	4.3	2.8	10.8	3.5	x	x

注1：平成25年4月分から政令指定都市に「熊本」を追加し、平成24年4月分まで遡及した。
注2：前年(度、同期、同月)比増減率は、ギャップを調整するリンク係数(付表参照)で処理した数値で計算している。

神 戸		岡 山		広 島		福 岡		北九州		熊本		Year and Month		
Kobe	既存店 Adjusted	Okayama	既存店 Adjusted	Hiroshima	既存店 Adjusted	Fukuoka	既存店 Adjusted	Kitakyusyu	既存店 Adjusted	Kumamoto	既存店 Adjusted			
▲0.7	▲0.6	▲0.2	▲0.2	0.3	1.0	1.8	1.3	▲0.8	▲2.3	－	－	C.Y.	2013	Total (%)
2.1	1.4	1.0	0.7	2.2	1.3	3.3	3.5	▲1.3	▲1.4	3.1	1.5		2014	
0.3	1.1	2.0	▲0.7	0.1	▲0.2	1.6	1.8	▲1.8	▲0.1	▲4.0	4.6		2015	
▲2.6	▲0.2	0.1	▲0.5	▲1.8	0.5	▲0.0	▲0.9	▲0.4	▲2.7	－	－	F.Y.	2012	
2.2	1.1	2.0	2.0	2.8	2.7	3.9	3.5	▲0.1	▲0.8	2.3	0.9		2013	
▲1.6	▲1.7	▲2.4	▲3.1	▲1.0	▲1.8	▲0.5	▲0.2	▲3.5	▲3.7	0.6	0.2		2014	
1.6	1.2	▲0.3	▲0.0	2.0	1.1	3.8	4.1	▲0.3	▲1.1	3.5	2.2	Q4	2014	
▲5.5	▲4.7	▲5.6	▲7.5	▲4.6	▲5.0	▲4.8	▲4.6	▲5.9	▲6.2	▲2.1	1.2	Q1	2015	
5.4	6.2	6.4	4.0	4.9	4.4	6.6	6.6	3.7	4.2	▲2.0	8.7	Q2		
3.0	4.0	4.3	1.9	1.6	1.3	5.3	5.3	1.2	2.5	▲4.3	5.4	Q3		
▲0.7	▲0.0	3.5	▲0.5	▲0.7	▲0.9	0.4	0.9	▲4.9	▲0.3	▲6.9	3.9	Q4		
0.8	0.5	0.3	▲2.5	0.6	0.3	2.1	2.4	▲0.7	▲1.5	3.8	3.0	Dec.	2014	
0.2	1.1	0.1	▲1.8	▲0.0	▲0.5	0.0	0.3	▲0.7	▲1.7	4.7	3.8	Jan.	2015	
1.1	2.1	1.4	▲0.9	2.3	1.8	2.1	2.2	▲1.5	▲1.4	18.2	17.6	Feb.		
▲14.9	▲14.2	▲15.4	▲17.1	▲13.5	▲13.8	▲13.8	▲13.7	▲13.6	▲13.6	▲21.8	▲13.5	Mar.		
11.7	12.6	11.7	9.0	10.6	10.1	13.7	13.7	9.9	10.5	3.9	14.8	Apr.		
6.8	7.7	6.9	4.4	5.9	5.5	6.5	6.5	3.1	3.6	▲1.7	8.5	May		
▲1.4	▲0.6	1.5	▲0.6	▲1.2	▲1.6	0.4	0.3	▲1.1	▲0.7	▲7.6	3.4	Jun.		
3.1	3.7	3.8	1.6	2.4	1.6	5.9	5.0	3.1	3.3	▲3.2	5.3	Jul.		
3.0	4.5	5.0	3.0	1.5	1.4	3.4	3.6	▲0.1	0.4	▲6.3	3.5	Aug.		
3.0	3.8	4.2	1.0	0.6	0.8	6.6	7.6	0.3	4.0	▲3.5	7.6	Sep.		
2.4	3.0	6.9	0.8	1.4	1.3	4.3	4.7	▲1.4	3.4	▲2.6	8.6	Oct.		
▲2.3	▲1.5	3.1	▲3.0	▲2.7	▲2.8	▲2.9	▲2.5	▲8.1	▲4.0	▲10.3	▲0.8	Nov.		
▲1.7	▲1.0	1.3	0.5	▲0.7	▲1.0	0.3	0.9	▲4.8	0.0	▲7.2	4.2	Dec.		
1.1	0.7	3.7	2.5	0.6	0.0	0.8	0.8	▲6.0	▲1.3	▲11.1	2.5	Jan.	2016	
2.0	1.8	2.8	1.5	0.8	1.0	1.8	2.5	▲1.5	1.9	▲17.2	7.3	Feb.		
▲1.4	0.5	x	x	x	x	2.2	2.2	x	x	－	－	C.Y.	2013	Departmentstores (%)
3.1	3.1	x	x	x	x	4.5	4.5	x	x	x	x		2014	
0.2	0.2	x	x	x	x	1.7	1.7	x	x	x	x		2015	
▲3.9	1.9	x	x	x	x	▲0.0	▲0.0	x	x	－	－	F.Y.	2012	
2.9	2.9	x	x	x	x	5.0	5.0	x	x	x	x		2013	
▲2.0	▲2.0	x	x	x	x	▲0.4	▲0.4	x	x	x	x		2014	
1.8	1.8	x	x	x	x	4.4	4.4	x	x	x	x	Q4	2014	
▲6.9	▲6.9	x	x	x	x	▲5.7	▲5.7	x	x	x	x	Q1	2015	
5.6	5.6	x	x	x	x	6.9	6.9	x	x	x	x	Q2		
4.6	4.6	x	x	x	x	5.8	5.8	x	x	x	x	Q3		
▲0.9	▲0.9	x	x	x	x	1.3	1.3	x	x	x	x	Q4		
1.2	1.2	x	x	x	x	2.7	2.7	x	x	x	x	Dec.	2014	
0.6	0.6	x	x	x	x	▲0.6	▲0.6	x	x	x	x	Jan.	2015	
2.4	2.4	x	x	x	x	1.9	1.9	x	x	x	x	Feb.		
▲18.8	▲18.8	x	x	x	x	▲15.4	▲15.4	x	x	x	x	Mar.		
13.0	13.0	x	x	x	x	14.9	14.9	x	x	x	x	Apr.		
6.6	6.6	x	x	x	x	7.0	7.0	x	x	x	x	May		
▲1.5	▲1.5	x	x	x	x	▲0.3	▲0.3	x	x	x	x	Jun.		
4.6	4.6	x	x	x	x	5.9	5.9	x	x	x	x	Jul.		
5.3	5.3	x	x	x	x	2.5	2.5	x	x	x	x	Aug.		
3.8	3.8	x	x	x	x	9.1	9.1	x	x	x	x	Sep.		
3.2	3.2	x	x	x	x	6.1	6.1	x	x	x	x	Oct.		
▲3.5	▲3.5	x	x	x	x	▲2.6	▲2.6	x	x	x	x	Nov.		
▲1.6	▲1.6	x	x	x	x	1.2	1.2	x	x	x	x	Dec.		
▲2.6	▲2.6	x	x	x	x	▲0.7	▲0.7	x	x	x	x	Jan.	2016	
0.4	0.4	x	x	x	x	1.3	1.3	x	x	x	x	Feb.		
0.0	▲1.7	x	x	x	x	0.9	▲0.6	x	x	－	－	C.Y.	2013	Supermarkets (%)
1.1	▲0.3	x	x	x	x	0.9	1.2	x	x	x	x		2014	
0.4	2.1	x	x	x	x	0.8	1.9	x	x	x	x		2015	
▲1.3	▲2.1	x	x	x	x	▲0.1	▲2.6	x	x	－	－	F.Y.	2012	
1.6	▲0.7	x	x	x	x	1.7	0.3	x	x	x	x		2013	
▲1.2	▲1.5	x	x	x	x	▲0.6	0.2	x	x	x	x		2014	
1.4	0.6	x	x	x	x	2.5	3.4	x	x	x	x	Q4	2014	
▲4.0	▲2.3	x	x	x	x	▲2.6	▲2.0	x	x	x	x	Q1	2015	
5.2	6.8	x	x	x	x	6.1	6.0	x	x	x	x	Q2		
1.6	3.4	x	x	x	x	3.8	4.3	x	x	x	x	Q3		
▲0.8	1.0	x	x	x	x	▲3.4	▲0.2	x	x	x	x	Q4		
0.4	▲0.3	x	x	x	x	0.7	1.5	x	x	x	x	Dec.	2014	
▲0.2	1.8	x	x	x	x	1.6	2.7	x	x	x	x	Jan.	2015	
▲0.1	1.7	x	x	x	x	2.5	2.9	x	x	x	x	Feb.		
▲10.4	▲8.9	x	x	x	x	▲10.0	▲9.5	x	x	x	x	Mar.		
10.4	12.2	x	x	x	x	11.5	11.5	x	x	x	x	Apr.		
7.1	8.7	x	x	x	x	5.4	5.4	x	x	x	x	May		
▲1.3	0.2	x	x	x	x	1.8	1.4	x	x	x	x	Jun.		
1.2	2.6	x	x	x	x	4.3	2.8	x	x	x	x	Jul.		
1.4	3.8	x	x	x	x	6.0	6.1	x	x	x	x	Aug.		
2.3	3.7	x	x	x	x	0.9	4.0	x	x	x	x	Sep.		
1.6	2.8	x	x	x	x	▲0.0	1.5	x	x	x	x	Oct.		
▲1.3	0.7	x	x	x	x	▲5.2	▲2.0	x	x	x	x	Nov.		
▲2.4	▲0.3	x	x	x	x	▲4.5	▲0.2	x	x	x	x	Dec.		
4.9	4.4	x	x	x	x	2.6	5.2	x	x	x	x	Jan.	2016	
3.6	3.2	x	x	x	x	2.3	5.5	x	x	x	x	Feb.		

Note 1 :“Kumamoto”was added to the ordinance-designated cities from April,2013. Figures were revised from April, 2012.

Note 2: The percentage change from the same month/term of the previous year is calculated using the linked coefficient to adjust for discrepancies.See Appendix.

第８表　百貨店・スーパー都道府県別販売額及び前年同月比増減率

Table 8　Departmentstores and supermarkets sales value and the percentage change from the same month of the previous year by prefecture

（単位：百万円、%）(million yen)

都道府県 Prefectures	合計 Total	前年同月比 増減率 percentage change from the same month of the previous year	前年同月比 既存店 Adjusted	百貨店 Departmentstores	前年同月比 増減率 percentage change from the same month of the previous year	前年同月比 既存店 Adjusted	スーパー Supermarkets	前年同月比 増減率 percentage change from the same month of the previous year	前年同月比 既存店 Adjusted
北海道 Hokkaido	72,888	4.7	1.6	15,808	▲3.3	▲3.3	57,080	6.9	3.0
青森 Aomori	12,798	3.5	0.9	2,770	▲3.8	▲3.8	10,028	5.5	2.3
岩手 Iwate	10,012	3.9	1.6	2,355	1.0	1.0	7,657	4.8	1.8
宮城 Miyagi	31,944	3.5	1.9	x	x	x	x	x	x
秋田 Akita	9,185	4.5	3.3	x	x	x	x	x	x
山形 Yamagata	11,481	3.0	2.4	x	x	x	x	x	x
福島 Fukushima	19,590	4.1	3.0	2,830	▲1.9	▲1.9	16,760	5.1	3.9
茨城 Ibaraki	20,482	5.2	3.2	x	x	x	x	x	x
栃木 Tochigi	19,890	4.7	1.9	x	x	x	x	x	x
群馬 Gunma	18,423	8.1	5.4	x	x	x	x	x	x
埼玉 Saitama	78,889	5.3	3.8	17,398	4.2	5.9	61,491	5.6	3.1
千葉 Chiba	69,364	4.6	2.8	16,657	0.5	0.5	52,707	6.0	3.6
東京 Tokyo	234,441	3.1	2.6	144,053	1.8	1.8	90,389	5.3	3.9
神奈川 Kanagawa	110,562	1.3	1.7	35,491	▲3.7	▲1.4	75,071	3.9	3.2
新潟 Niigata	26,378	6.4	3.8	x	x	x	x	x	x
富山 Toyama	9,649	5.4	1.0	x	x	x	x	x	x
石川 Ishikawa	12,843	3.4	0.3	x	x	x	x	x	x
福井 Fukui	5,880	3.6	2.8	x	x	x	x	x	x
山梨 Yamanashi	6,999	1.8	1.9	x	x	x	x	x	x
長野 Nagano	17,145	3.8	5.4	2,575	0.5	0.5	14,570	4.3	6.3
岐阜 Gifu	21,461	6.3	1.8	x	x	x	x	x	x
静岡 Shizuoka	32,077	4.8	3.5	5,979	2.0	2.0	26,098	5.4	3.8
愛知 Aichi	106,277	2.6	1.1	33,057	▲1.9	▲1.9	73,220	4.8	2.6
三重 Mie	20,775	4.1	3.5	x	x	x	x	x	x
滋賀 Shiga	21,585	2.5	2.6	x	x	x	x	x	x
京都 Kyoto	36,696	0.5	0.6	16,777	▲0.7	▲0.7	19,919	1.5	1.6
大阪 Osaka	133,738	2.9	1.1	67,104	0.2	0.2	66,634	5.9	2.1
兵庫 Hyogo	65,029	1.5	1.4	19,780	▲1.0	▲1.0	45,249	2.6	2.6
奈良 Nara	17,415	3.6	0.9	x	x	x	x	x	x
和歌山 Wakayama	9,695	3.6	2.4	x	x	x	x	x	x
鳥取 Tottori	4,379	1.1	1.1	1,365	0.9	0.9	3,013	1.2	1.2
島根 Shimane	3,876	▲4.3	0.6	x	x	x	x	x	x
岡山 Okayama	21,345	3.5	2.0	x	x	x	x	x	x
広島 Hiroshima	32,338	3.6	0.7	11,678	▲0.9	▲0.9	20,660	6.2	1.7
山口 Yamaguchi	12,214	2.7	1.8	x	x	x	x	x	x
徳島 Tokushima	5,685	6.6	3.7	x	x	x	x	x	x
香川 Kagawa	11,312	4.3	2.9	x	x	x	x	x	x
愛媛 Ehime	15,393	3.8	2.1	x	x	x	x	x	x
高知 Kochi	5,393	1.7	1.7	x	x	x	x	x	x
福岡 Fukuoka	50,061	1.6	2.5	22,729	0.8	0.8	27,331	2.1	4.0
佐賀 Saga	4,912	7.0	1.0	x	x	x	x	x	x
長崎 Nagasaki	8,171	0.4	2.5	x	x	x	x	x	x
熊本 Kumamoto	11,341	▲9.4	5.8	x	x	x	x	x	x
大分 Oita	8,237	▲0.7	▲2.0	x	x	x	x	x	x
宮崎 Miyazaki	5,189	▲2.2	0.9	x	x	x	x	x	x
鹿児島 Kagoshima	11,112	3.8	2.2	x	x	x	x	x	x
沖縄 Okinawa	14,014	13.0	9.2	x	x	x	x	x	x

注：前年（度、同期、同月）比増減率は、ギャップを調整するリンク係数(付表参照)で処理した数値で計算している。

Note: The percentage change from the same month/term of the previous year is calculated using the linked coefficient to adjust for discrepancies.Refer to the Appendix table.

第９表　コンビニエンスストア商品別販売額等及び前年（度・同期・同月）比増減率

Table 9 Sales value of convenience stores and percentage change from the same month/term of the previous year

	年　月	合　計 Total	商品販売額 Sales of Goods	ファーストフード及び日配食品 Fast foods & Dailyfoods	加工食品 Processed Foods	非食品 Non-Foods	サービス売上高 Sales of Services	店舗数（店） Number of Establishments	Year and Month	
販売額（百万円）	平　成 25 年	9,872,416	9,391,379	3,486,914	2,651,824	3,252,641	481,037	50,234	C.Y. 2013	Sales value (million yen)
	26	10,423,230	9,890,455	3,807,614	2,774,280	3,308,561	532,775	52,725	2014	
	27	10,995,650	10,394,769	4,088,944	2,934,438	3,371,387	600,881	54,505	2015	
	平　成 24 年度	9,542,262	9,102,215	3,268,345	2,605,518	3,228,352	440,047	48,406	F.Y. 2012	
	25	10,017,783	9,518,970	3,559,910	2,668,845	3,290,215	498,813	50,820	2013	
	26	10,544,624	9,997,299	3,888,120	2,812,660	3,296,519	547,325	53,220	2014	
	平成 26 年 10～12月	2,681,196	2,544,110	984,206	704,764	855,140	137,086	52,725	Q4 2014	
	平成 27 年 １～３月	2,535,126	2,388,893	932,898	663,638	792,357	146,233	53,220	Q1 2015	
	４～６	2,723,096	2,574,645	1,003,780	729,816	841,049	148,451	53,566	Q2	
	７～９	2,918,201	2,762,772	1,097,462	792,972	872,338	155,429	54,027	Q3	
	10～12	2,819,227	2,668,459	1,054,804	748,012	865,643	150,768	54,505	Q4	
	平成 26 年 12月	924,887	872,580	340,854	234,696	297,030	52,307	52,725	Dec. 2014	
	平成 27 年 １月	844,068	796,934	307,007	221,876	268,051	47,134	52,758	Jan. 2015	
	２	785,270	742,539	290,716	205,406	246,417	42,731	53,202	Feb.	
	３	905,788	849,420	335,175	236,356	277,889	56,368	53,220	Mar.	
	４	879,563	833,175	323,733	233,152	276,290	46,388	53,361	Apr.	
	５	934,813	884,274	343,539	255,510	285,225	50,539	53,551	May	
	６	908,720	857,196	336,508	241,154	279,534	51,524	53,566	Jun.	
	７	1,003,209	947,458	372,364	276,044	299,050	55,751	53,802	Jul.	
	８	996,075	944,948	379,332	272,907	292,709	51,127	54,135	Aug.	
	９	918,917	870,366	345,766	244,021	280,579	48,551	54,027	Sep.	
	10	948,444	900,820	356,562	253,639	290,619	47,624	54,105	Oct.	
	11	899,011	854,261	335,157	242,594	276,510	44,750	54,229	Nov.	
	12	971,772	913,378	363,085	251,779	298,514	58,394	54,505	Dec.	
	平成 28 年 １月	884,869	835,337	329,762	235,433	270,142	49,532	54,599	Jan. 2016	
	２	845,336	797,530	318,827	223,610	255,093	47,806	55,052	Feb.	
前年（度・同期・同月）比増減率（%）	平　成 25 年	4.2	3.8	8.0	2.4	0.8	11.1	5.1	C.Y. 2013	Percentage change from the same month/term of the previous year (%)
	26	5.6	5.3	9.2	4.6	1.7	10.8	5.0	2014	
	27	5.5	5.1	7.4	5.8	1.9	12.8	3.4	2015	
	平　成 24 年度	3.3	3.2	6.7	2.2	0.6	5.9	5.8	F.Y. 2012	
	25	5.0	4.6	8.9	2.4	1.9	13.4	5.0	2013	
	26	5.3	5.0	9.2	5.4	0.2	9.7	4.7	2014	
	平成 26 年 10～12月	5.6	5.3	7.6	5.2	2.9	11.7	5.0	Q4 2014	
	平成 27 年 １～３月	5.0	4.7	9.4	6.1	▲1.5	11.0	4.7	Q1 2015	
	４～６	6.5	5.9	5.3	5.2	7.0	18.7	4.0	Q2	
	７～９	5.3	5.0	7.8	5.6	1.1	11.9	3.4	Q3	
	10～12	5.1	4.9	7.2	6.1	1.2	10.0	3.4	Q4	
	平成 26 年 12月	5.6	5.2	6.7	4.5	4.2	11.0	5.0	Dec. 2014	
	平成 27 年 １月	6.2	5.9	8.9	5.6	3.0	11.5	4.7	Jan. 2015	
	２	5.1	5.4	8.1	4.9	2.6	1.6	4.5	Feb.	
	３	3.8	3.0	11.1	7.7	▲8.6	19.0	4.7	Mar.	
	４	8.4	7.9	4.0	5.2	15.5	18.1	4.5	Apr.	
	５	6.5	5.7	6.9	6.3	3.9	21.3	4.2	May	
	６	4.7	4.0	5.0	4.1	2.7	16.8	4.0	Jun.	
	７	5.3	4.9	8.0	5.0	1.1	14.1	3.9	Jul.	
	８	5.5	5.5	8.5	6.4	1.1	5.3	3.5	Aug.	
	９	5.1	4.5	6.9	5.4	1.0	16.9	3.4	Sep.	
	10	6.1	6.0	8.8	7.0	2.0	8.3	3.3	Oct.	
	11	4.2	3.9	6.2	4.1	1.2	9.6	3.0	Nov.	
	12	5.1	4.7	6.5	7.3	0.5	11.6	3.4	Dec.	
	平成 28 年 １月	4.8	4.8	7.4	6.1	0.8	5.1	3.5	Jan. 2016	
	２	7.6	7.4	9.7	8.9	3.5	11.9	3.5	Feb.	

注１：前年(度、同期、同月)比増減率は、ギャップを調整するリンク係数(付表参照)で処理した数値で計算している。
注２：平成27年7月分から既存店を廃止した。
注３：既存店の動向は、一般社団法人「日本フランチャイズチェーン協会」の「コンビニエンスストア統計調査月報」(http://www.jfa-fc.or.jp/particle/320.html)参照。
Note1:The percentage change from the same month/term of the previous year is calculated using the linked coefficient to adjust for discrepancies.Refer to the Appendix table.
Note2:From July,2015, "Ajusted" items are deleted above table.
Note3:The trends of "Adjusted" items refer to "Convenience store statistics investigation monthly report" (http://www.jfa-fc.or.jp/particle/320.html) issued by Association of general corporate judicial person Japan franchise chain (JFA:Japan Franchise Association)

第10表 コンビニエンスストア販売額指数

Table10 Indices of sales value of convenience stores (C.Y.2010 average =100)

（１）商品別販売額原指数　(1) Original indices by goods and services　平成22年=100

年　月	合計 Total	商品販売額 Sales of Goods	ファーストフード及び日配食品 Fast foods & Dailyfoods	加工食品 Processed Foods	非食品 Non-Foods	サービス売上高 Sales of Services	Year and Month	
平成 25 年	117.2	116.6	123.1	105.6	120.3	129.1	C.Y.	2013
26	123.7	122.8	134.4	110.4	122.4	143.0		2014
27	130.5	129.1	144.3	116.8	124.7	161.2		2015
平成 26 年 10～12月	127.3	126.4	139.0	112.2	126.6	147.1	Q4	2014
平成 27 年 1～3月	120.3	118.7	131.7	105.7	117.3	157.0	Q1	2015
4～6	129.3	127.9	141.7	116.2	124.5	159.3	Q2	
7～9	138.6	137.2	155.0	126.3	129.1	166.8	Q3	
10～12	133.8	132.6	148.9	119.1	128.1	161.8	Q4	
平成 26 年 12月	131.7	130.0	144.4	112.1	131.9	168.4	Dec.	2014
平成 27 年 1月	120.2	118.8	130.0	106.0	119.0	151.8	Jan.	2015
2	111.8	110.7	123.1	98.1	109.4	137.6	Feb.	
3	129.0	126.6	142.0	112.9	123.4	181.5	Mar.	
4	125.3	124.2	137.1	111.4	122.7	149.4	Apr.	
5	133.1	131.8	145.5	122.1	126.6	162.7	May	
6	129.4	127.8	142.5	115.2	124.1	165.9	Jun.	
7	142.9	141.2	157.7	131.9	132.8	179.5	Jul.	
8	141.9	140.8	160.7	130.4	129.9	164.6	Aug.	
9	130.9	129.7	146.5	116.6	124.6	156.3	Sep.	
10	135.1	134.3	151.0	121.2	129.0	153.4	Oct.	
11	128.0	127.3	142.0	115.9	122.8	144.1	Nov.	
12	138.4	136.1	153.8	120.3	132.5	188.0	Dec.	
平成 28 年 1月	126.0	124.5	139.7	112.5	119.9	159.5	Jan.	2016
2	120.4	118.9	135.1	106.8	113.2	153.9	Feb.	

― 商品販売額	136.0
… サービス売上高	169.2

平成22年=100　季節調整済指数の推移　Seasonal adjustment indices (C.Y.2010 average =100)

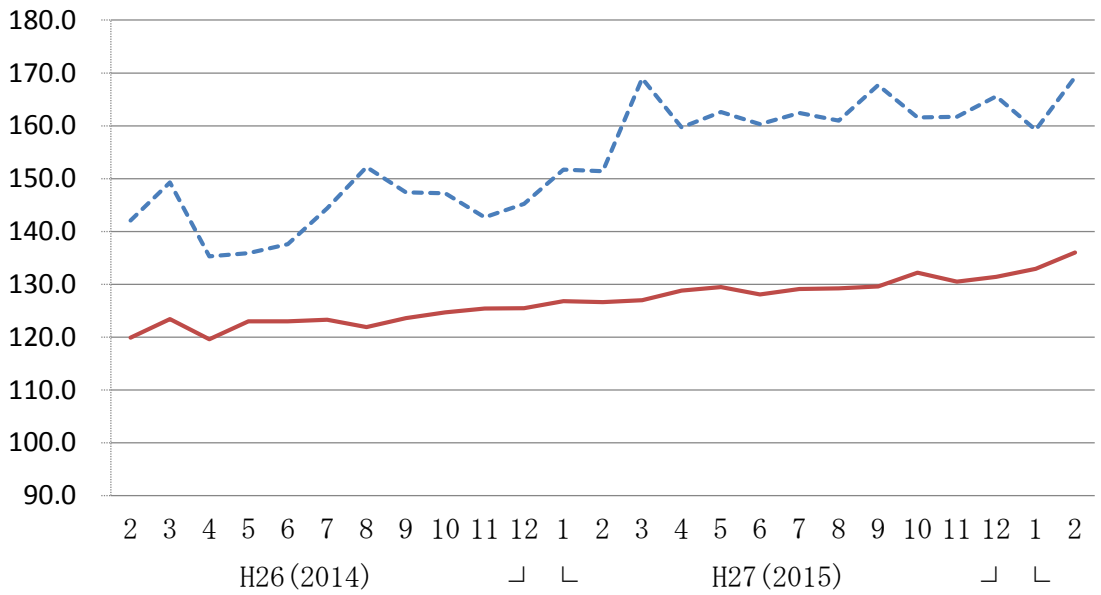

（２）商品別季節調整済指数及び前期（月）比増減率

(2) Seasonal ajustment indices by goods and services and the percentage change from the previous month/term

	年　　月	合　　計 Total	商品販売額 Sales of Goods	ファーストフード及び日配食品 Fast foods & Dailyfoods	加工食品 Processed Foods	非食品 Non-Foods	サービス売上高 Sales of Services	Year and Month	
季節調整済指数（平成22年＝100）	平成 26 年 10～12月	126.0	125.2	137.6	112.2	124.1	145.0	Q4 2014	Seasonal adjustment indices (C.Y.2010 average=100)
	平成 27 年 １～３月	128.1	126.8	141.4	114.2	123.3	157.4	Q1 2015	
	４～６	130.2	128.8	142.8	116.7	125.9	160.9	Q2	
	７～９	131.0	129.3	145.2	117.0	124.3	163.7	Q3	
	10～12	132.6	131.4	147.6	119.3	125.4	163.0	Q4	
	平成 26 年 12月	126.3	125.5	137.9	112.3	124.6	145.2	Dec. 2014	
	平成 27 年 １月	127.9	126.8	140.8	113.9	124.6	151.7	Jan. 2015	
	２	127.5	126.6	140.9	113.8	123.4	151.4	Feb.	
	３	128.9	127.0	142.5	114.8	121.9	169.0	Mar.	
	４	130.1	128.8	141.7	116.0	128.6	159.7	Apr.	
	５	131.0	129.5	143.9	118.5	124.8	162.6	May	
	６	129.4	128.1	142.8	115.6	124.3	160.3	Jun.	
	７	130.8	129.1	144.5	117.0	124.4	162.4	Jul.	
	８	130.7	129.2	145.7	116.7	123.7	161.0	Aug.	
	９	131.4	129.6	145.4	117.3	124.8	167.7	Sep.	
	10	133.1	132.2	148.4	119.3	126.0	161.6	Oct.	
	11	131.7	130.5	146.8	118.1	125.1	161.7	Nov.	
	12	132.9	131.4	147.5	120.4	125.2	165.6	Dec.	
	平成 28 年 １月	134.1	132.9	151.2	120.8	125.5	159.2	Jan. 2016	
	２	137.3	136.0	154.6	124.0	127.9	169.2	Feb.	
前期（月）比増減率（％）	平成 26 年 10～12月	1.5	1.9	2.5	1.8	1.1	▲2.0	Q4 2014	Percentage change from the previous month/term (%)
	平成 27 年 １～３月	1.7	1.3	2.8	1.8	▲0.6	8.6	Q1 2015	
	４～６	1.6	1.6	1.0	2.2	2.1	2.2	Q2	
	７～９	0.6	0.4	1.7	0.3	▲1.3	1.7	Q3	
	10～12	1.2	1.6	1.7	2.0	0.9	▲0.4	Q4	
	平成 26 年 12月	0.2	0.1	0.0	▲0.4	1.1	1.8	Dec. 2014	
	平成 27 年 １月	1.3	1.0	2.1	1.4	0.0	4.5	Jan. 2015	
	２	▲0.3	▲0.2	0.1	▲0.1	▲1.0	▲0.2	Feb.	
	３	1.1	0.3	1.1	0.9	▲1.2	11.6	Mar.	
	４	0.9	1.4	▲0.6	1.0	5.5	▲5.5	Apr.	
	５	0.7	0.5	1.6	2.2	▲3.0	1.8	May	
	６	▲1.2	▲1.1	▲0.8	▲2.4	▲0.4	▲1.4	Jun.	
	７	1.1	0.8	1.2	1.2	0.1	1.3	Jul.	
	８	▲0.1	0.1	0.8	▲0.3	▲0.6	▲0.9	Aug.	
	９	0.5	0.3	▲0.2	0.5	0.9	4.2	Sep.	
	10	1.3	2.0	2.1	1.7	1.0	▲3.6	Oct.	
	11	▲1.1	▲1.3	▲1.1	▲1.0	▲0.7	0.1	Nov.	
	12	0.9	0.7	0.5	1.9	0.1	2.4	Dec.	
	平成 28 年 １月	0.9	1.1	2.5	0.3	0.2	▲3.9	Jan. 2016	
	２	2.4	2.3	2.2	2.6	1.9	6.3	Feb.	

（３）経済産業局別季節調整済指数及び前期（月）比増減率
(3) Seasonal ajustment indices by regional bureaus of METI and the percentage change from the previous month/term

	年　月	北海道 Hokkaido	東北 Tohoku	関東 Kanto	中部 Chubu	近畿 Kansai	中国 Chugoku	四国 Shikoku	九州・沖縄 Kyushu ・Okinawa	Year and Month		
季節調整済指数（平成22年＝100）	平成 26 年 10～12月	118.5	131.5	124.5	127.7	126.9	127.5	132.8	129.6	Q4	2014	Seasonal adjustment indices (C.Y.2010 average=100)
	平成 27 年 1～3月	120.0	134.8	126.5	129.8	128.6	130.1	133.1	131.3	Q1	2015	
	4～6	120.9	136.5	128.5	131.7	131.2	131.9	137.9	134.3	Q2		
	7～9	121.8	137.3	128.8	132.3	132.2	132.4	138.9	136.4	Q3		
	10～12	122.0	138.2	130.4	133.7	133.6	134.8	142.0	140.0	Q4		
	平成 26 年 12月	118.7	131.5	125.0	128.1	127.1	127.8	132.9	129.6	Dec.	2014	
	平成 27 年 1月	120.2	134.0	126.5	129.6	128.6	130.0	129.9	131.0	Jan.	2015	
	2	119.0	133.5	126.1	129.3	127.4	129.4	133.8	130.6	Feb.		
	3	120.8	136.8	127.0	130.4	129.9	130.8	135.5	132.2	Mar.		
	4	122.3	137.4	128.2	131.8	130.7	131.4	137.5	134.0	Apr.		
	5	121.7	137.0	129.6	133.5	132.0	132.4	138.9	134.4	May		
	6	118.6	135.2	127.8	129.9	130.9	131.8	137.4	134.5	Jun.		
	7	121.8	138.4	128.9	132.1	131.7	131.9	137.7	135.3	Jul.		
	8	121.5	135.9	128.2	132.5	132.6	132.4	138.8	136.4	Aug.		
	9	122.2	137.5	129.3	132.4	132.4	132.8	140.2	137.6	Sep.		
	10	122.6	139.1	130.9	134.1	133.9	135.7	142.5	139.5	Oct.		
	11	121.6	137.5	129.7	133.0	132.7	134.0	141.2	138.6	Nov.		
	12	121.8	137.9	130.7	134.0	134.1	134.8	142.4	141.8	Dec.		
	平成 28 年 1月	122.0	139.2	131.7	134.7	135.4	136.1	144.3	143.7	Jan.	2016	
	2	124.9	142.6	134.8	138.2	138.0	138.9	147.3	146.5	Feb.		
前期（月）比増減率（%）	平成 26 年 10～12月	0.4	1.2	1.4	1.7	1.9	2.1	2.8	2.5	Q4	2014	Percentage change from the previous month/term (%)
	平成 27 年 1～3月	1.3	2.5	1.6	1.6	1.3	2.0	0.2	1.3	Q1	2015	
	4～6	0.8	1.3	1.6	1.5	2.0	1.4	3.6	2.3	Q2		
	7～9	0.7	0.6	0.2	0.5	0.8	0.4	0.7	1.6	Q3		
	10～12	0.2	0.7	1.2	1.1	1.1	1.8	2.2	2.6	Q4		
	平成 26 年 12月	0.0	▲0.2	0.5	0.1	0.4	▲0.1	▲0.4	▲0.5	Dec.	2014	
	平成 27 年 1月	1.3	1.9	1.2	1.2	1.2	1.7	▲2.3	1.1	Jan.	2015	
	2	▲1.0	▲0.4	▲0.3	▲0.2	▲0.9	▲0.5	3.0	▲0.3	Feb.		
	3	1.5	2.5	0.7	0.9	2.0	1.1	1.3	1.2	Mar.		
	4	1.2	0.4	0.9	1.1	0.6	0.5	1.5	1.4	Apr.		
	5	▲0.5	▲0.3	1.1	1.3	1.0	0.8	1.0	0.3	May		
	6	▲2.5	▲1.3	▲1.4	▲2.7	▲0.8	▲0.5	▲1.1	0.1	Jun.		
	7	2.7	2.4	0.9	1.7	0.6	0.1	0.2	0.6	Jul.		
	8	▲0.2	▲1.8	▲0.5	0.3	0.7	0.4	0.8	0.8	Aug.		
	9	0.6	1.2	0.9	▲0.1	▲0.2	0.3	1.0	0.9	Sep.		
	10	0.3	1.2	1.2	1.3	1.1	2.2	1.6	1.4	Oct.		
	11	▲0.8	▲1.2	▲0.9	▲0.8	▲0.9	▲1.3	▲0.9	▲0.6	Nov.		
	12	0.2	0.3	0.8	0.8	1.1	0.6	0.8	2.3	Dec.		
	平成 28 年 1月	0.2	0.9	0.8	0.5	1.0	1.0	1.3	1.3	Jan.	2016	
	2	2.4	2.4	2.4	2.6	1.9	2.1	2.1	1.9	Feb.		

第11表　コンビニエンスストア経済産業局別販売額等及び前年（度・同期・同月）比増減率

Table 11 Sales value of convenience stores by regional bureaus of METI and the percentage change from the same month/term of the previous year

年　月	北海道 Hokkaido	店舗数 Establishments	東北 Tohoku	店舗数 Establishments	関東 Kanto	店舗数 Establishments	中部 Chubu	店舗数 Establishments	近畿 Kansai	店舗数 Establishments	中国 Chugoku	店舗数 Establishments	四国 Shikoku	店舗数 Establishments	九州 Kyushu	店舗数 Establishments	沖縄 Okinawa	店舗数 Establishments	Year and Month
販売額（百万円）・店舗数（店）																			
平　成 25 年	507,299	2,815	709,517	3,623	4,455,379	21,491	1,040,587	5,786	1,426,759	7,473	519,750	2,659	228,385	1,363	889,577	4,529	95,163	495	C.Y. 2013
26	524,763	2,873	742,130	3,786	4,706,393	22,445	1,099,589	6,125	1,522,555	7,945	550,984	2,810	247,683	1,513	927,269	4,703	101,864	525	2014
27	541,974	2,886	781,438	3,885	4,945,000	23,148	1,158,335	6,299	1,615,804	8,225	584,674	2,880	265,646	1,604	993,193	5,024	109,586	554	2015
平　成 24 年度	498,629	2,754	689,977	3,461	4,319,674	20,809	994,855	5,506	1,377,112	7,175	501,374	2,544	217,203	1,242	943,438	4,915	…	…	F.Y. 2012
25	511,472	2,820	717,461	3,659	4,518,736	21,786	1,058,207	5,890	1,451,572	7,522	528,254	2,701	234,090	1,411	901,366	4,528	96,625	503	2013
26	528,434	2,869	749,985	3,803	4,761,626	22,711	1,111,524	6,212	1,542,628	8,022	558,617	2,818	250,560	1,528	937,741	4,726	103,509	531	2014
平成 26 年 10～12月	134,320	2,873	190,130	3,786	1,207,016	22,445	282,517	6,125	394,154	7,945	142,572	2,810	63,954	1,513	240,312	4,703	26,221	525	Q4 2014
平成 27 年 1～3月	123,860	2,869	178,594	3,803	1,141,799	22,711	268,840	6,212	371,660	8,022	135,496	2,818	60,575	1,528	228,864	4,726	25,438	531	Q1 2015
4～6	133,344	2,854	193,884	3,832	1,229,962	22,856	287,289	6,248	400,377	8,068	144,123	2,843	65,887	1,562	241,265	4,764	26,965	539	Q2
7～9	146,918	2,865	209,582	3,873	1,309,226	23,030	306,584	6,286	428,956	8,160	154,545	2,863	70,647	1,592	262,730	4,813	29,013	545	Q3
10～12	137,852	2,886	199,378	3,885	1,264,013	23,148	295,622	6,299	414,811	8,225	150,510	2,880	68,537	1,604	260,334	5,024	28,170	554	Q4
平成 26 年 12月	46,611	2,873	65,631	3,786	415,522	22,445	97,520	6,125	135,130	7,945	49,568	2,810	22,043	1,513	83,898	4,703	8,964	525	Dec. 2014
平成 27 年 1月	41,895	2,872	59,621	3,789	379,170	22,511	89,354	6,154	123,477	7,966	45,231	2,803	19,798	1,444	77,016	4,692	8,506	527	Jan. 2015
2	38,383	2,870	55,448	3,811	353,981	22,713	83,385	6,225	114,922	8,037	41,877	2,812	18,782	1,492	70,527	4,711	7,965	531	Feb.
3	43,582	2,869	63,525	3,803	408,648	22,711	96,101	6,212	133,261	8,022	48,388	2,818	21,995	1,528	81,321	4,726	8,967	531	Mar.
4	42,751	2,868	62,447	3,812	396,973	22,784	93,200	6,226	129,431	8,033	46,542	2,827	21,388	1,539	78,122	4,738	8,709	534	Apr.
5	45,640	2,853	66,744	3,817	422,271	22,874	98,803	6,254	136,872	8,066	49,543	2,835	22,726	1,558	83,121	4,758	9,093	536	May
6	44,953	2,854	64,693	3,832	410,718	22,856	95,286	6,248	134,074	8,068	48,038	2,843	21,773	1,562	80,022	4,764	9,163	539	Jun.
7	50,422	2,867	71,994	3,864	452,819	22,941	105,300	6,280	147,166	8,107	52,665	2,850	23,761	1,569	89,366	4,782	9,716	542	Jul.
8	50,372	2,873	71,859	3,880	443,702	23,061	105,085	6,319	147,031	8,185	53,200	2,868	24,602	1,592	90,295	4,811	9,929	546	Aug.
9	46,124	2,865	65,729	3,873	412,705	23,030	96,199	6,286	134,759	8,160	48,680	2,863	22,284	1,592	83,069	4,813	9,368	545	Sep.
10	46,431	2,876	67,334	3,872	425,943	23,072	99,486	6,286	140,317	8,166	50,312	2,869	23,113	1,598	86,024	4,819	9,484	547	Oct.
11	43,878	2,883	63,598	3,883	404,208	23,112	94,352	6,289	132,006	8,205	48,062	2,876	21,804	1,603	82,050	4,828	9,053	550	Nov.
12	47,543	2,886	68,446	3,885	433,862	23,148	101,784	6,299	142,488	8,225	52,136	2,880	23,620	1,604	92,260	5,024	9,633	554	Dec.
平成 28 年 1月	42,551	2,890	62,028	3,893	394,373	23,169	92,805	6,314	129,922	8,251	47,371	2,889	21,992	1,610	84,706	5,031	9,121	552	Jan. 2016
2	40,247	2,889	59,092	3,920	378,763	23,352	89,106	6,399	124,486	8,340	44,921	2,909	20,648	1,627	79,467	5,069	8,606	547	Feb.
前年（度・同期・同月）比増減率（%）																			
平　成 25 年	2.3	2.3	3.7	6.2	3.8	4.6	5.6	6.8	4.2	5.6	4.3	6.0	5.5	7.7	5.5	4.2	5.5	4.7	C.Y. 2013
26	3.4	2.1	4.6	4.5	5.6	4.4	5.7	5.9	6.7	6.3	6.0	5.7	8.4	11.0	4.2	3.8	7.0	6.1	2014
27	3.3	0.5	5.3	2.6	5.1	3.1	5.3	2.8	6.1	3.5	6.1	2.5	7.3	6.0	7.1	6.8	7.6	5.5	2015
平　成 24 年度	3.2	3.4	5.3	5.4	3.1	5.6	3.1	8.1	3.0	6.1	3.1	4.8	1.6	1.9	4.5	6.7	…	…	F.Y. 2012
25	2.6	2.4	4.0	5.7	4.6	4.7	6.4	7.0	5.4	4.8	5.4	6.2	7.8	13.6	5.8	2.1	5.9	5.0	2013
26	3.3	1.7	4.5	3.9	5.4	4.2	5.0	5.5	6.3	6.6	5.7	4.3	7.0	8.3	4.0	4.4	7.1	5.6	2014
平成 26 年 10～12月	3.5	2.1	4.5	4.5	5.4	4.4	5.6	5.9	6.9	6.3	6.1	5.7	8.7	11.0	5.5	3.8	8.4	6.1	Q4 2014
平成 27 年 1～3月	3.1	1.7	4.6	3.9	5.1	4.2	4.6	5.5	5.7	6.6	6.0	4.3	5.0	8.3	4.8	4.4	6.9	5.6	Q1 2015
4～6	4.2	0.3	6.3	3.3	5.9	3.8	6.9	4.9	7.5	4.7	7.2	4.2	9.5	8.3	7.4	3.7	9.6	5.1	Q2
7～9	3.3	0.6	5.4	3.3	4.7	3.3	5.2	3.6	6.1	4.0	5.8	2.9	7.3	6.8	7.8	3.1	6.5	5.6	Q3
10～12	2.6	0.5	4.9	2.6	4.7	3.1	4.6	2.8	5.2	3.5	5.6	2.5	7.2	6.0	8.3	6.8	7.4	5.5	Q4
平成 26 年 12月	3.9	2.1	4.5	4.5	5.6	4.4	5.6	5.9	6.5	6.3	5.9	5.7	7.7	11.0	4.6	3.8	7.4	6.1	Dec. 2014
平成 27 年 1月	4.3	2.1	5.4	4.5	6.4	4.5	6.3	6.1	7.1	6.3	7.3	4.8	3.7	5.2	5.2	2.8	7.2	5.8	Jan. 2015
2	2.7	2.0	5.3	4.3	5.2	4.5	5.3	5.8	5.5	5.7	6.2	4.4	6.8	6.8	4.3	2.3	7.1	6.4	Feb.
3	2.1	1.7	3.2	3.9	3.8	4.2	2.6	5.5	4.7	6.6	4.5	4.3	4.7	8.3	4.8	4.4	6.4	5.6	Mar.
4	8.0	1.5	8.4	3.7	7.5	4.2	9.6	5.2	9.3	5.7	9.0	4.2	12.2	8.7	9.1	4.1	10.0	5.1	Apr.
5	3.8	0.6	6.5	3.2	6.0	4.1	7.1	5.2	7.3	4.9	6.9	4.2	9.3	9.0	6.6	3.9	9.9	5.1	May
6	1.2	0.3	4.1	3.3	4.2	3.8	4.1	4.9	6.0	4.7	5.8	4.2	7.0	8.3	6.4	3.7	9.0	5.1	Jun.
7	3.2	0.8	6.3	3.6	4.9	3.7	5.1	4.7	6.0	4.6	5.4	3.9	6.5	7.8	6.9	3.5	5.1	5.4	Jul.
8	3.2	0.9	4.6	3.4	4.2	3.4	6.1	3.9	6.9	4.4	7.3	3.1	8.8	7.1	9.0	3.2	7.0	5.8	Aug.
9	3.4	0.6	5.3	3.3	4.9	3.3	4.4	3.6	5.2	4.0	4.5	2.9	6.5	6.8	7.4	3.1	7.3	5.6	Sep.
10	3.8	0.7	6.2	3.1	5.8	3.3	5.8	3.4	5.9	3.7	6.9	2.8	8.5	6.7	8.7	3.1	8.0	5.0	Oct.
11	2.1	0.7	4.1	2.9	3.9	3.1	3.7	2.8	4.4	3.5	4.6	2.5	5.8	6.3	6.2	2.7	6.9	5.0	Nov.
12	2.0	0.5	4.3	2.6	4.4	3.1	4.4	2.8	5.4	3.5	5.2	2.5	7.2	6.0	10.0	6.8	7.5	5.5	Dec.
平成 28 年 1月	1.6	0.6	4.0	2.7	4.0	2.9	3.9	2.6	5.2	3.6	4.7	3.1	11.1	11.5	10.0	7.2	7.2	4.7	Jan. 2016
2	4.9	0.7	6.6	2.9	7.0	2.8	6.9	2.8	8.3	3.8	7.3	3.4	9.9	9.0	12.7	7.6	8.0	3.0	Feb.

Sales value (million yen) ・ Number of establishments

Percentage change from the same month/term of the previous year (%)

注１：平成25年1月分から「九州」と「沖縄」を分割して掲載している。
注２：平成27年7月分から既存店を廃止した。
注３：前年(度、同期、同月)比増減率は、ギャップを調整するリンク係数(付表参照)で処理した数値で計算している。
Note1: Figures for “Kyushu・Okinawa” are to be released separately as “Kyushu”and “Okinawa” from January, 2013.
Note2:From July,2015, "Ajusted" items are deleted above table.
Note3:The percentage change from the same month/term of the previous year is calculated using the linked coefficient to adjust for discrepancies.Refer to theAppendix table.

第12表 コンビニエンスストア都道府県別販売額等及び前年同月比増減率

Table 12 Convenience stores sales value and the percentage change from the same month of the previous year by prefecture

（単位：百万円、店）(million yen)

都道府県 Prefecture		販売額・サービス売上高 Sales value of Goods and Services	前年同月比増減率 Percentage change from the same month of the previous year	店舗数 Number of establishments	前年同月比増減率 Percentage change from the same month of the previous year
北海道	Hokkaido	40,247	−	2,889	−
青森	Aomori	6,759	−	547	−
岩手	Iwate	7,227	−	520	−
宮城	Miyagi	17,959	−	1,127	−
秋田	Akita	5,269	−	460	−
山形	Yamagata	6,246	−	455	−
福島	Fukushima	15,632	−	811	−
茨城	Ibaraki	21,905	−	1,416	−
栃木	Tochigi	14,479	−	900	−
群馬	Gunma	13,969	−	954	−
埼玉	Saitama	44,212	−	2,799	−
千葉	Chiba	42,544	−	2,628	−
東京	Tokyo	123,315	−	6,933	−
神奈川	Kanagawa	60,095	−	3,675	−
新潟	Niigata	12,613	−	923	−
富山	Toyama	6,436	−	521	−
石川	Ishikawa	6,941	−	554	−
福井	Fukui	4,640	−	352	−
山梨	Yamanashi	6,395	−	447	−
長野	Nagano	13,448	−	940	−
岐阜	Gifu	11,642	−	901	−
静岡	Shizuoka	25,788	−	1,737	−
愛知	Aichi	52,780	−	3,614	−
三重	Mie	11,307	−	809	−
滋賀	Shiga	8,283	−	553	−
京都	Kyoto	15,312	−	1,035	−
大阪	Osaka	56,121	−	3,696	−
兵庫	Hyogo	29,154	−	1,914	−
奈良	Nara	6,190	−	443	−
和歌山	Wakayama	4,786	−	347	−
鳥取	Tottori	3,148	−	229	−
島根	Shimane	3,709	−	262	−
岡山	Okayama	11,281	−	745	−
広島	Hiroshima	18,138	−	1,133	−
山口	Yamaguchi	8,645	−	540	−
徳島	Tokushima	4,301	−	343	−
香川	Kagawa	5,452	−	430	−
愛媛	Ehime	7,146	−	588	−
高知	Kochi	3,749	−	266	−
福岡	Fukuoka	35,243	−	2,162	−
佐賀	Saga	5,448	−	359	−
長崎	Nagasaki	7,404	−	482	−
熊本	Kumamoto	11,053	−	703	−
大分	Oita	7,093	−	476	−
宮崎	Miyazaki	6,313	−	411	−
鹿児島	Kagoshima	6,913	−	476	−
沖縄	Okinawa	8,606	−	547	−

第13表　家電大型専門店商品別販売額等及び前年（度、同期、同月）比増減率

Table13 Large-scale speciality retailers for home electric appliances sales value by goods and the percentage change from the same month/term of the previous year.

	年　月	商品販売額 Sales of goods	ＡＶ家電 Audio visual home electronics	情報家電 Information appliances	通信家電 Communication appliances	カメラ類 Cameras	生活家電 Home electric appliances	その他 Others	店舗数（店） Number of establishments	Year and Month	
販売額（百万円）	平　成 25 年	－	－	－	－	－	－	－	－	C.Y. 2013	Sales value (million yen)
	26	4,531,130	622,198	1,132,143	355,619	239,672	1,750,285	431,213	2,443	2014	
	27	4,246,664	598,960	933,947	330,367	216,889	1,697,988	468,513	2,432	2015	
	平　成 24 年度	－	－	－	－	－	－	－	－	F.Y. 2012	
	25	－	－	－	－	－	－	－	－	2013	
	26	4,178,071	593,733	1,013,019	341,570	225,653	1,581,614	422,482	2,446	2014	
	平成 26 年 10～12月	1,118,285	157,148	283,416	96,707	58,586	398,938	123,490	2,443	Q4 2014	
	平成 27 年 1～3月	1,072,233	171,712	253,849	94,608	56,013	384,375	111,676	2,446	Q1 2015	
	4～6	971,073	129,635	210,609	72,501	54,259	394,648	109,421	2,412	Q2	
	7～9	1,105,025	139,311	206,382	76,843	55,589	510,292	116,608	2,417	Q3	
	10～12	1,098,333	158,302	263,107	86,415	51,028	408,673	130,808	2,432	Q4	
	平成 26 年 12月	470,642	70,317	124,239	31,665	21,675	168,117	54,629	2,443	Dec. 2014	
	平成 27 年 1月	362,176	58,754	86,160	30,055	18,826	130,284	38,097	2,441	Jan. 2015	
	2	302,457	46,706	70,593	25,249	15,980	109,367	34,562	2,444	Feb.	
	3	407,600	66,252	97,096	39,304	21,207	144,724	39,017	2,446	Mar.	
	4	316,600	46,992	77,696	25,242	18,689	111,306	36,675	2,450	Apr.	
	5	329,314	42,462	68,745	24,628	18,905	138,478	36,096	2,451	May	
	6	325,159	40,181	64,168	22,631	16,665	144,864	36,650	2,412	Jun.	
	7	413,529	47,552	68,609	24,108	18,779	213,616	40,865	2,411	Jul.	
	8	380,360	46,989	70,395	25,674	17,686	179,193	40,423	2,414	Aug.	
	9	311,136	44,770	67,378	27,061	19,124	117,483	35,320	2,417	Sep.	
	10	305,027	41,754	68,422	28,509	17,320	112,107	36,915	2,427	Oct.	
	11	335,762	46,476	76,991	26,510	15,203	132,178	38,404	2,430	Nov.	
	12	457,544	70,072	117,694	31,396	18,505	164,388	55,489	2,432	Dec.	
	平成 28 年 1月	373,738	56,996	83,110	33,304	15,685	143,814	40,829	2,427	Jan. 2016	
	2	298,929	42,229	67,736	21,065	13,494	119,961	34,444	2,429	Feb.	
前年（度・同期・同月）比増減率（%）	平　成 25 年	－	－	－	－	－	－	－	－	C.Y. 2013	Percentage change from the same month/term of the previous year (%)
	26	－	－	－	－	－	－	－	－	2014	
	27	▲6.3	▲3.7	▲17.5	▲7.1	▲9.5	▲3.0	8.7	▲0.5	2015	
	平　成 24 年度	－	－	－	－	－	－	－	－	F.Y. 2012	
	25	－	－	－	－	－	－	－	－	2013	
	26	－	－	－	－	－	－	－	－	2014	
	平成 26 年 10～12月	－	－	－	－	－	－	－	－	Q4 2014	
	平成 27 年 1～3月	▲24.8	▲14.2	▲31.9	▲12.9	▲20.0	▲30.5	▲7.3	0.5	Q1 2015	
	4～6	5.2	2.6	▲14.9	8.4	2.9	14.4	29.1	▲0.3	Q2	
	7～9	3.8	0.6	▲9.6	▲7.9	▲4.7	12.6	13.7	▲0.5	Q3	
	10～12	▲1.8	0.7	▲7.2	▲10.6	▲12.9	2.4	5.9	▲0.5	Q4	
	平成 26 年 12月	－	－	－	－	－	－	－	－	Dec. 2014	
	平成 27 年 1月	▲11.5	▲10.7	▲19.1	▲16.9	▲7.6	▲11.5	15.5	0.9	Jan. 2015	
	2	▲15.2	▲1.7	▲22.3	2.8	▲8.1	▲22.3	▲2.7	0.4	Feb.	
	3	▲38.2	▲23.7	▲44.7	▲18.0	▲34.3	▲45.4	▲24.8	0.5	Mar.	
	4	10.4	4.6	▲18.2	15.9	7.1	34.2	48.5	0.7	Apr.	
	5	11.3	9.7	▲13.9	13.6	3.2	27.9	24.7	1.0	May	
	6	▲4.6	▲6.0	▲11.8	▲3.3	▲1.8	▲5.9	17.9	▲0.3	Jun.	
	7	4.8	1.3	▲9.1	3.9	▲4.2	10.9	10.4	▲0.6	Jul.	
	8	6.7	▲1.3	▲12.1	▲4.4	▲2.3	18.2	25.5	▲0.5	Aug.	
	9	▲0.6	2.0	▲7.4	▲18.9	▲7.2	7.8	6.0	▲0.5	Sep.	
	10	2.0	4.5	▲8.1	▲11.7	▲7.2	11.2	12.5	▲0.2	Oct.	
	11	▲3.7	▲0.9	▲9.1	▲19.0	▲16.7	1.6	6.5	▲0.3	Nov.	
	12	▲2.8	▲0.3	▲5.3	▲0.8	▲14.6	▲2.2	1.6	▲0.5	Dec.	
	平成 28 年 1月	3.2	▲3.0	▲3.5	10.8	▲16.7	10.4	7.2	▲0.6	Jan. 2016	
	2	▲1.2	▲9.6	▲4.0	▲16.6	▲15.6	9.7	▲0.3	▲0.6	Feb.	

第14表 家電大型専門店経済産業局別販売額等及び前年（度、同期、同月）比増減率

Table14 Large-scale speciality retailers for home electric appliances sales value by regional bureaus of METI and the percentage change from the same month/term of the previous year.

年　月	北海道 Hokkaido	店舗数 Establishments	東北 Tohoku	店舗数 Establishments	関東 Kanto	店舗数 Establishments	中部 Chubu	店舗数 Establishments	近畿 Kansai	店舗数 Establishments	中国 Chugoku	店舗数 Establishments	四国 Shikoku	店舗数 Establishments	九州 Kyushu	店舗数 Establishments	沖縄 Okinawa	店舗数 Establishments	Year and month
販売額（百万円）・店舗数（店） Sales value (million yen) ・ Number of establishments																			
平成 25 年	－	－	－	－	－	－	－	－	－	－	－	－	－	－	－	－	－	－	C.Y. 2013
26	143,203	83	235,378	180	2,137,972	876	446,651	298	853,018	442	245,961	165	105,687	86	335,779	294	27,481	19	2014
27	135,293	90	217,079	172	1,995,058	873	414,372	303	816,566	434	225,050	161	98,039	84	315,808	294	29,399	21	2015
平成 24 年度	－	－	－	－	－	－	－	－	－	－	－	－	－	－	－	－	－	－	F.Y. 2012
25	－	－	－	－	－	－	－	－	－	－	－	－	－	－	－	－	－	－	2013
26	130,039	85	213,126	179	1,978,725	877	408,827	299	796,061	442	223,604	166	95,949	86	305,922	293	25,818	19	2014
平成 26 年 10～12月	35,954	83	56,536	180	532,866	876	109,439	298	214,461	442	59,157	165	25,225	86	78,625	294	6,022	19	Q4 2014
平成 27 年 1～3月	34,983	85	58,340	179	502,177	877	104,575	299	204,183	442	57,643	166	25,038	86	78,855	293	6,439	19	Q1 2015
4～6	29,263	83	46,352	170	462,611	867	91,672	297	189,793	433	49,309	163	21,787	87	72,353	292	7,933	20	Q2
7～9	34,072	89	56,584	173	513,881	868	110,018	298	210,805	431	59,965	161	26,544	84	85,268	292	7,888	21	Q3
10～12	36,975	90	55,803	172	516,389	873	108,107	303	211,785	434	58,133	161	24,670	84	79,332	294	7,139	21	Q4
平成 26 年 12月	14,278	83	23,196	180	222,549	876	46,437	298	91,533	442	25,041	165	11,685	86	33,470	294	2,453	19	Dec. 2014
平成 27 年 1月	11,876	83	22,415	179	171,277	876	35,026	297	66,070	441	18,757	165	8,158	86	26,497	295	2,100	19	Jan. 2015
2	9,548	85	14,987	178	142,949	876	28,920	298	59,877	442	15,925	165	7,032	87	21,497	294	1,722	19	Feb.
3	13,559	85	20,938	179	187,951	877	40,629	299	78,236	442	22,961	166	9,848	86	30,861	293	2,617	19	Mar.
4	9,799	85	15,008	180	153,980	877	28,745	300	61,043	442	15,633	166	6,885	87	23,186	293	2,321	20	Apr.
5	9,825	85	16,157	180	156,747	876	31,494	300	64,540	443	16,213	166	7,452	87	24,317	294	2,569	20	May
6	9,639	83	15,187	170	151,884	867	31,433	297	64,210	433	17,463	163	7,450	87	24,850	292	3,043	20	Jun.
7	11,195	82	21,114	172	193,293	865	41,662	299	77,864	434	22,030	162	10,340	85	33,105	291	2,926	21	Jul.
8	12,198	89	19,648	172	173,261	866	38,312	299	74,285	431	21,372	161	9,272	84	29,377	291	2,635	21	Aug.
9	10,679	89	15,822	173	147,327	868	30,044	298	58,656	431	16,563	161	6,932	84	22,786	292	2,327	21	Sep.
10	10,498	89	16,035	173	146,165	873	29,014	300	57,326	433	15,360	161	6,572	84	21,856	293	2,201	21	Oct.
11	11,255	90	16,922	173	156,198	874	33,534	300	65,316	434	18,220	161	7,648	84	24,532	293	2,137	21	Nov.
12	15,222	90	22,846	172	214,026	873	45,559	303	89,143	434	24,553	161	10,450	84	32,944	294	2,801	21	Dec.
平成 28 年 1月	13,088	90	23,324	171	171,841	870	37,206	303	69,455	434	19,640	161	8,485	83	28,122	294	2,577	21	Jan. 2016
2	9,898	89	15,472	171	139,878	875	29,310	302	56,890	434	15,916	160	6,942	83	22,543	294	2,080	21	Feb.
前年（度・同期・同月）比増減率（%） Percentage change from the same month/term of the previous year (%)																			
平成 25 年	－	－	－	－	－	－	－	－	－	－	－	－	－	－	－	－	－	－	C.Y. 2013
26	－	－	－	－	－	－	－	－	－	－	－	－	－	－	－	－	－	－	2014
27	▲5.5	8.4	▲7.8	▲4.4	▲6.7	▲0.3	▲7.2	1.7	▲4.3	▲1.8	▲8.5	▲2.4	▲7.2	▲2.3	▲5.9	0.0	7.0	10.5	2015
平成 24 年度	－	－	－	－	－	－	－	－	－	－	－	－	－	－	－	－	－	－	F.Y. 2012
25	－	－	－	－	－	－	－	－	－	－	－	－	－	－	－	－	－	－	2013
26	－	－	－	－	－	－	－	－	－	－	－	－	－	－	－	－	－	－	2014
平成 26 年 10～12月	－	－	－	－	－	－	－	－	－	－	－	－	－	－	－	－	－	－	Q4 2014
平成 27 年 1～3月	▲27.3	3.7	▲27.6	▲1.1	▲24.1	▲0.2	▲26.6	1.0	▲21.8	1.6	▲27.9	1.2	▲28.0	0.0	▲27.5	0.3	▲20.5	0.0	Q1 2015
4～6	7.3	1.2	4.1	▲5.0	4.2	▲0.6	2.8	1.7	6.5	▲0.9	4.9	1.2	7.7	2.4	8.7	▲0.3	25.8	5.3	Q2
7～9	7.0	8.5	5.3	▲2.3	2.9	▲0.7	4.2	0.3	5.8	▲1.6	0.3	▲1.8	4.3	▲1.2	4.2	▲0.7	11.9	10.5	Q3
10～12	2.8	8.4	▲1.3	▲4.4	▲3.1	▲0.3	▲1.2	1.7	▲1.2	▲1.8	▲1.7	▲2.4	▲2.2	▲2.3	0.9	0.0	18.5	10.5	Q4
平成 26 年 12月	－	－	－	－	－	－	－	－	－	－	－	－	－	－	－	－	－	－	Dec. 2014
平成 27 年 1月	▲12.4	1.2	▲14.0	▲0.6	▲11.5	0.7	▲12.4	1.0	▲9.7	1.8	▲12.4	0.6	▲13.9	0.0	▲11.2	1.0	2.4	0.0	Jan. 2015
2	▲16.5	3.7	▲13.5	▲1.7	▲12.4	▲0.5	▲21.4	0.7	▲14.3	1.8	▲21.6	0.6	▲20.5	1.2	▲20.4	0.7	▲10.1	0.0	Feb.
3	▲41.4	3.7	▲43.7	▲1.1	▲38.3	▲0.2	▲38.1	1.0	▲33.8	1.6	▲40.0	1.2	▲40.2	0.0	▲40.5	0.3	▲36.7	0.0	Mar.
4	12.4	3.7	9.7	0.0	10.0	▲0.3	9.4	1.4	7.7	1.6	11.1	2.5	15.2	1.2	16.6	0.3	49.8	5.3	Apr.
5	12.2	3.7	11.5	0.6	8.8	0.1	12.2	1.0	15.7	1.6	11.2	3.1	17.3	2.4	12.7	0.7	23.8	5.3	May
6	▲1.5	1.2	▲7.1	▲5.0	▲5.2	▲0.6	▲9.8	1.7	▲2.2	▲0.9	▲4.9	1.2	▲5.8	2.4	▲1.0	▲0.3	13.5	5.3	Jun.
7	9.3	0.0	12.7	▲2.8	4.7	▲1.1	6.3	1.7	4.3	▲1.1	▲2.2	0.6	3.7	0.0	3.3	▲0.7	6.4	10.5	Jul.
8	8.1	9.9	0.7	▲2.8	3.8	▲0.9	8.7	1.0	11.9	▲1.8	9.5	▲0.6	9.6	▲1.2	8.9	▲0.7	17.2	10.5	Aug.
9	3.6	8.5	2.1	▲2.3	▲0.5	▲0.7	▲3.6	0.3	0.7	▲1.6	▲6.8	▲1.8	▲1.3	▲1.2	▲0.3	▲0.7	13.2	10.5	Sep.
10	4.3	8.5	1.7	▲2.8	0.5	▲0.2	2.5	1.4	2.7	▲1.8	0.7	▲1.8	8.3	▲1.2	6.6	0.0	24.8	10.5	Oct.
11	▲3.0	8.4	▲3.7	▲2.8	▲5.3	0.0	▲3.4	1.4	▲2.7	▲1.8	▲3.4	▲2.4	2.3	▲2.3	▲0.5	▲0.3	18.3	10.5	Nov.
12	6.6	8.4	▲1.5	▲4.4	▲3.8	▲0.3	▲1.9	1.7	▲2.6	▲1.8	▲1.9	▲2.4	▲10.6	▲2.3	▲1.6	0.0	14.2	10.5	Dec.
平成 28 年 1月	10.2	8.4	4.1	▲4.5	0.3	▲0.7	6.2	2.0	5.1	▲1.6	4.7	▲2.4	4.0	▲3.5	6.1	▲0.3	22.7	10.5	Jan. 2016
2	3.7	4.7	3.2	▲3.9	▲2.1	▲0.1	1.3	1.3	▲5.0	▲1.8	▲0.1	▲3.0	▲1.3	▲4.6	4.9	0.0	20.8	10.5	Feb.

第15表 家電大型専門店都道府県別販売額等及び前年同月比増減率

Table15 Large-scale speciality retailers for home electric appliances sales value by prefectures and the percentage change from the same month of the previous year.

（単位：百万円、店、％）(million yen)

都道府県 Prefecture		販売額 Sales value	前年同月比増減率 percentage change from the same month of the previous year	店舗数 Number of establishments	前年同月比増減率 percentage change from the same month of the previous year
北海道	Hokkaido	9,898	3.7	89	4.7
青森	Aomori	1,868	3.3	23	▲4.2
岩手	Iwate	1,885	4.8	25	▲10.7
宮城	Miyagi	4,847	1.5	37	▲2.6
秋田	Akita	1,465	1.7	24	▲7.7
山形	Yamagata	1,697	4.8	24	0.0
福島	Fukushima	3,710	4.7	38	0.0
茨城	Ibaraki	5,559	▲1.1	60	▲15.5
栃木	Tochigi	5,659	14.8	44	▲2.2
群馬	Gunma	4,639	▲5.8	38	▲2.6
埼玉	Saitama	12,054	▲0.1	123	2.5
千葉	Chiba	11,828	▲2.1	110	▲0.9
東京	Tokyo	61,204	▲3.8	164	0.6
神奈川	Kanagawa	22,559	▲3.7	131	1.6
新潟	Niigata	4,518	1.3	67	0.0
富山	Toyama	2,102	0.3	32	3.2
石川	Ishikawa	2,419	2.0	30	0.0
福井	Fukui	1,506	1.2	18	0.0
山梨	Yamanashi	1,266	9.0	15	25.0
長野	Nagano	3,458	▲0.8	37	0.0
岐阜	Gifu	3,795	▲0.1	44	2.3
静岡	Shizuoka	7,134	▲0.6	86	4.9
愛知	Aichi	17,513	2.2	150	0.7
三重	Mie	3,481	▲1.2	46	2.2
滋賀	Shiga	2,736	▲3.6	37	▲7.5
京都	Kyoto	6,583	▲4.1	52	▲1.9
大阪	Osaka	30,111	▲4.7	154	2.7
兵庫	Hyogo	11,000	▲7.8	111	▲3.5
奈良	Nara	3,080	▲5.2	37	▲5.1
和歌山	Wakayama	1,874	▲2.5	25	▲7.4
鳥取	Tottori	944	▲16.4	11	0.0
島根	Shimane	1,161	▲3.9	17	0.0
岡山	Okayama	4,210	2.3	50	2.0
広島	Hiroshima	6,948	2.5	50	▲9.1
山口	Yamaguchi	2,653	▲1.4	32	▲3.0
徳島	Tokushima	1,386	▲7.1	18	▲5.3
香川	Kagawa	2,015	0.4	26	▲7.1
愛媛	Ehime	2,584	▲0.0	25	▲3.8
高知	Kochi	957	0.9	14	0.0
福岡	Fukuoka	10,603	4.2	105	▲0.9
佐賀	Saga	1,208	10.8	20	5.3
長崎	Nagasaki	1,754	9.7	21	5.0
熊本	Kumamoto	2,980	7.6	43	0.0
大分	Oita	2,100	1.0	31	▲8.8
宮崎	Miyazaki	1,769	2.1	26	0.0
鹿児島	Kagoshima	2,129	3.9	48	4.3
沖縄	Okinawa	2,080	20.8	21	10.5

第16表　ドラッグストア商品別販売額等及び前年（度、同期、同月）比増減率

Table16 Drugstore sales value by goods and the percentage change from the same month/term of the previous year.

	年　月	商品販売額 Sales of goods	調剤医薬品 Dispensing pharmaceutical products	ＯＴＣ医薬品 Over the counter medical products	ヘルスケア用品（衛生用品）・介護・ベビー Health care (sanitary goods), nursing care, and baby products	健康食品 Health foods	ビューティケア（化粧品・小物） Beauty care (cosmetic products and goods)	トイレタリー Toiletry goods	家庭用品・日用消耗品・ペット用品 Household utensils, daily necessities, pet products	食品 Food	その他 Others	店舗数（店） Number of establishments	Year and Month	
販売額（百万円）	平成25年	－	－	－	－	－	－	－	－	－	－	－	C.Y. 2013	Sales value (million yen)
	26	4,937,496	345,127	736,637	356,282	164,669	726,156	511,691	769,489	1,206,513	120,932	13,069	2014	
	27	5,360,899	364,366	791,064	388,937	190,617	811,167	535,639	813,831	1,339,365	125,913	13,547	2015	
	平成24年度	－	－	－	－	－	－	－	－	－	－	－	F.Y. 2012	
	25	－	－	－	－	－	－	－	－	－	－	－	2013	
	26	4,942,326	348,874	735,340	355,660	163,453	723,102	500,564	769,228	1,227,941	118,164	13,157	2014	
	平成26年 10～12月	1,274,920	89,993	190,195	92,487	40,336	186,466	130,023	202,004	311,198	32,218	13,069	Q4 2014	
	平成27年 1～3月	1,252,032	88,142	190,358	95,380	43,975	184,425	123,245	184,824	312,323	29,360	13,157	Q1 2015	
	4～6	1,338,082	90,287	194,328	95,728	48,189	204,920	134,204	204,127	334,934	31,365	13,288	Q2	
	7～9	1,372,589	89,748	200,242	95,546	50,396	210,034	138,447	211,043	345,935	31,198	13,402	Q3	
	10～12	1,398,196	96,189	206,136	102,283	48,057	211,788	139,743	213,837	346,173	33,990	13,547	Q4	
	平成26年 12月	463,721	32,430	69,422	34,335	14,169	69,320	46,799	74,914	110,320	12,012	13,069	Dec. 2014	
	平成27年 1月	411,632	28,172	63,674	32,472	14,242	60,292	40,250	61,587	100,612	10,331	13,068	Jan. 2015	
	2	400,448	28,890	59,282	30,662	14,181	58,003	39,474	59,160	101,715	9,081	13,100	Feb.	
	3	439,952	31,080	67,402	32,246	15,552	66,130	43,521	64,077	109,996	9,948	13,157	Mar.	
	4	422,213	29,591	61,526	30,388	15,015	65,178	42,178	62,978	105,354	10,005	13,224	Apr.	
	5	461,910	30,193	67,302	33,022	16,355	70,544	46,576	70,980	116,087	10,851	13,282	May	
	6	453,959	30,503	65,500	32,318	16,819	69,198	45,450	70,169	113,493	10,509	13,288	Jun.	
	7	470,861	30,816	67,932	32,747	17,300	73,509	48,184	72,366	117,603	10,404	13,353	Jul.	
	8	467,480	29,593	68,196	32,204	17,305	71,878	46,974	71,685	118,797	10,848	13,372	Aug.	
	9	434,248	29,339	64,114	30,595	15,791	64,647	43,289	66,992	109,535	9,946	13,402	Sep.	
	10	455,060	31,315	67,850	32,652	16,190	68,994	45,691	68,436	113,316	10,616	13,461	Oct.	
	11	443,178	30,887	65,106	32,963	15,373	65,498	44,503	67,201	110,940	10,707	13,510	Nov.	
	12	499,958	33,987	73,180	36,668	16,494	77,296	49,549	78,200	121,917	12,667	13,547	Dec.	
	平成28年 1月	444,727	30,776	65,772	33,618	15,339	66,154	43,679	66,361	112,225	10,803	13,582	Jan. 2016	
	2	442,256	33,229	65,509	34,296	15,294	62,685	42,698	64,018	114,353	10,174	13,615	Feb.	
前年（度・同期・同月）比増減率（%）	平成25年	－	－	－	－	－	－	－	－	－	－	－	C.Y. 2013	Percentage change from the same month/term of the previous year (%)
	26	－	－	－	－	－	－	－	－	－	－	－	2014	
	27	6.4	6.6	4.7	6.3	6.6	8.9	2.6	5.3	8.8	0.4	3.7	2015	
	平成24年度	－	－	－	－	－	－	－	－	－	－	－	F.Y. 2012	
	25	－	－	－	－	－	－	－	－	－	－	－	2013	
	26	－	－	－	－	－	－	－	－	－	－	－	2014	
	平成26年 10～12月	－	－	－	－	－	－	－	－	－	－	－	Q4 2014	
	平成27年 1～3月	▲1.6	5.4	▲3.2	▲3.3	▲10.4	▲4.1	▲10.1	▲0.6	5.3	▲11.9	4.5	Q1 2015	
	4～6	12.4	8.4	10.6	14.7	16.9	17.5	10.7	11.5	11.9	8.5	3.6	Q2	
	7～9	7.8	4.5	6.3	7.4	12.8	12.4	5.7	5.0	9.1	4.7	3.5	Q3	
	10～12	7.5	7.9	5.6	7.6	9.7	10.8	5.4	5.4	9.1	1.7	3.7	Q4	
	平成26年 12月	－	－	－	－	－	－	－	－	－	－	－	Dec. 2014	
	平成27年 1月	4.5	1.5	2.3	3.1	▲7.6	3.5	▲2.2	7.7	12.2	▲7.0	4.3	Jan. 2015	
	2	6.3	11.2	2.6	1.9	▲3.6	7.4	0.7	8.5	11.7	▲6.1	4.5	Feb.	
	3	▲12.3	4.0	▲12.0	▲13.0	▲17.9	▲17.3	▲23.2	▲13.7	▲5.2	▲20.7	4.5	Mar.	
	4	13.4	7.6	10.5	15.1	17.1	19.2	11.9	13.9	13.1	11.0	3.4	Apr.	
	5	15.1	8.9	13.1	17.5	18.0	21.0	14.3	16.0	13.6	11.1	3.6	May	
	6	8.8	8.5	8.3	11.6	15.6	12.8	6.2	5.5	8.9	3.7	3.6	Jun.	
	7	7.6	4.3	6.3	7.9	13.0	12.2	6.3	4.6	8.3	7.3	3.6	Jul.	
	8	9.1	5.2	7.5	7.7	15.6	14.8	6.5	6.2	10.9	3.1	3.5	Aug.	
	9	6.5	4.2	5.1	6.6	9.7	10.2	4.2	4.0	8.1	3.8	3.5	Sep.	
	10	9.7	8.6	10.1	11.2	12.9	14.5	7.9	7.3	9.5	1.1	3.7	Oct.	
	11	7.3	9.6	4.6	8.5	9.3	9.4	4.7	5.2	9.4	2.3	3.7	Nov.	
	12	5.7	5.8	2.7	3.9	7.2	8.7	3.8	3.9	8.3	1.6	3.7	Dec.	
	平成28年 1月	8.0	9.2	3.3	3.5	7.7	9.7	8.5	7.8	11.5	4.6	3.9	Jan. 2016	
	2	10.4	15.0	10.5	11.9	7.8	8.1	8.2	8.2	12.4	12.0	3.9	Feb.	

注:前年(度、同期、同月)比増減率は、ギャップを調整するリンク係数(付表参照)で処理した数値で計算している。
Note:The percentage change from the same month/term of the previous year is calculated using the linked coefficient to adjust for discrepancies. Refer to the appendix table.

第17表 ドラッグストア経済産業局別販売額等及び前年（度、同期、同月）比増減率

Table17 Drugstore sales value by regional bureaus of METI and the percentage change from the same month/term of the previous year.

年　月	北海道 Hokkaido	店舗数 Establishments	東北 Tohoku	店舗数 Establishments	関東 Kanto	店舗数 Establishments	中部 Chubu	店舗数 Establishments	近畿 Kansai	店舗数 Establishments	中国 Chugoku	店舗数 Establishments	四国 Shikoku	店舗数 Establishments	九州 Kyushu	店舗数 Establishments	沖縄 Okinawa	店舗数 Establishments	Year and month
販売額（百万円）・店舗数（店） Sales value (million yen) ・ Number of establishments																			
平成 25 年	－	－	－	－	－	－	－	－	－	－	－	－	－	－	－	－	－	－	C.Y. 2013
26	209,770	587	302,875	841	2,189,077	5,651	593,741	1,518	703,992	2,053	248,156	651	151,361	419	521,726	1,299	16,798	50	2014
27	223,651	616	357,202	894	2,364,880	5,874	620,992	1,572	785,456	2,064	268,499	685	162,383	435	557,644	1,356	20,192	51	2015
平成 24 年度	－	－	－	－	－	－	－	－	－	－	－	－	－	－	－	－	－	－	F.Y. 2012
25	－	－	－	－	－	－	－	－	－	－	－	－	－	－	－	－	－	－	2013
26	210,738	584	312,403	854	2,180,403	5,738	585,449	1,527	717,976	2,010	248,800	656	151,199	420	518,360	1,318	16,998	50	2014
平成 26 年 10～12月	53,000	587	76,755	841	566,583	5,651	150,249	1,518	184,665	2,053	66,339	651	39,243	419	133,754	1,299	4,332	50	Q4 2014
平成 27 年 1～3月	52,427	584	87,016	854	549,097	5,738	146,919	1,527	183,994	2,010	62,728	656	37,503	420	128,008	1,318	4,340	50	Q1 2015
4～6	53,693	590	87,251	867	590,110	5,786	156,340	1,536	197,037	2,031	67,293	666	41,138	424	140,077	1,336	5,143	52	Q2
7～9	59,044	606	92,968	888	606,372	5,822	156,946	1,551	199,087	2,046	67,241	672	41,515	428	144,107	1,340	5,309	49	Q3
10～12	58,487	616	89,967	894	619,301	5,874	160,787	1,572	205,338	2,064	71,237	685	42,227	435	145,452	1,356	5,400	51	Q4
平成 26 年 12月	18,349	587	26,661	841	206,471	5,651	55,054	1,518	68,172	2,053	24,549	651	14,393	419	48,502	1,299	1,570	50	Dec. 2014
平成 27 年 1月	18,916	584	27,987	839	180,315	5,714	48,990	1,510	58,498	2,003	20,354	649	12,399	418	42,642	1,303	1,531	48	Jan. 2015
2	17,226	581	27,985	847	172,166	5,725	47,430	1,516	61,550	2,003	19,754	648	12,248	417	40,708	1,315	1,381	48	Feb.
3	16,285	584	31,044	854	196,616	5,738	50,499	1,527	63,946	2,010	22,620	656	12,856	420	44,658	1,318	1,428	50	Mar.
4	17,061	589	27,532	857	183,533	5,769	49,947	1,534	64,454	2,022	21,160	659	13,090	421	44,015	1,323	1,421	50	Apr.
5	17,742	590	29,699	863	205,483	5,789	53,961	1,541	66,760	2,027	23,460	665	14,232	424	48,763	1,332	1,810	51	May
6	18,890	590	30,020	867	201,094	5,786	52,432	1,536	65,823	2,031	22,673	666	13,816	424	47,299	1,336	1,912	52	Jun.
7	19,583	597	31,080	873	209,083	5,824	54,006	1,541	68,809	2,036	23,544	666	14,071	425	48,862	1,339	1,823	52	Jul.
8	20,361	602	32,324	880	205,856	5,816	53,771	1,550	67,419	2,040	22,642	669	14,222	425	49,109	1,342	1,776	48	Aug.
9	19,100	606	29,564	888	191,433	5,822	49,169	1,551	62,859	2,046	21,055	672	13,222	428	46,136	1,340	1,710	49	Sep.
10	19,161	611	29,530	891	201,071	5,844	52,014	1,555	66,871	2,055	23,229	678	13,522	433	47,861	1,344	1,801	50	Oct.
11	19,198	615	29,364	893	196,883	5,864	50,729	1,566	64,576	2,056	21,913	683	13,414	432	45,306	1,350	1,795	51	Nov.
12	20,128	616	31,073	894	221,347	5,874	58,044	1,572	73,891	2,064	26,095	685	15,291	435	52,285	1,356	1,804	51	Dec.
平成 28 年 1月	20,455	616	30,531	894	195,906	5,874	51,546	1,580	64,286	2,069	21,436	689	13,324	434	45,417	1,365	1,826	61	Jan. 2016
2	19,613	619	28,853	897	196,755	5,885	52,189	1,582	65,015	2,081	21,693	693	12,991	431	43,361	1,364	1,786	63	Feb.
前年（度・同期・同月）比増減率（%） Percentage change from the same month/term of the previous year (%)																			
平成 25 年	－	－	－	－	－	－	－	－	－	－	－	－	－	－	－	－	－	－	C.Y. 2013
26	－	－	－	－	－	－	－	－	－	－	－	－	－	－	－	－	－	－	2014
27	6.9	5.5	5.4	6.6	5.8	2.8	4.8	4.0	11.1	2.8	8.1	5.7	6.5	4.3	3.8	3.8	19.8	8.5	2015
平成 24 年度	－	－	－	－	－	－	－	－	－	－	－	－	－	－	－	－	－	－	F.Y. 2012
25	－	－	－	－	－	－	－	－	－	－	－	－	－	－	－	－	－	－	2013
26	－	－	－	－	－	－	－	－	－	－	－	－	－	－	－	－	－	－	2014
平成 26 年 10～12月	－	－	－	－	－	－	－	－	－	－	－	－	－	－	－	－	－	－	Q4 2014
平成 27 年 1～3月	2.1	2.6	0.4	6.0	▲3.6	3.8	▲5.1	3.7	7.8	9.2	0.9	3.1	▲1.2	4.2	▲5.4	1.5	4.5	11.1	Q1 2015
4～6	5.1	3.3	8.6	5.6	12.5	3.0	11.9	3.2	16.2	3.4	17.8	4.4	12.6	3.4	9.6	4.0	28.8	18.2	Q2
7～9	9.4	4.7	8.1	7.4	7.8	2.6	6.1	2.7	9.9	3.5	7.2	4.5	7.9	3.6	5.7	3.6	21.8	6.5	Q3
10～12	10.6	5.5	4.8	6.6	7.0	2.8	7.3	4.0	10.7	2.8	7.3	5.7	6.8	4.3	5.6	3.8	24.3	8.5	Q4
平成 26 年 12月	－	－	－	－	－	－	－	－	－	－	－	－	－	－	－	－	－	－	Dec. 2014
平成 27 年 1月	9.1	2.5	▲2.3	4.6	2.8	3.5	2.4	4.0	11.9	9.9	9.6	2.5	9.1	4.2	2.7	1.2	16.4	6.7	Jan. 2015
2	4.3	2.3	7.4	5.3	5.0	3.8	1.5	4.5	17.5	9.2	6.4	2.0	9.5	4.8	1.0	2.0	14.9	6.7	Feb.
3	▲6.9	2.6	▲3.0	6.0	▲14.6	3.8	▲16.2	3.7	▲3.2	9.2	▲9.6	3.1	▲16.5	4.2	▲16.4	1.5	▲12.7	11.1	Mar.
4	▲8.5	3.3	1.4	5.2	14.0	3.2	14.0	3.6	19.7	3.3	24.6	3.5	17.7	3.7	13.9	2.2	19.3	11.1	Apr.
5	17.0	3.5	16.1	5.4	14.3	3.3	15.8	4.0	18.5	3.5	18.6	4.4	15.4	3.4	9.5	2.4	36.3	13.3	May
6	9.2	3.3	8.8	5.6	9.3	3.0	6.4	3.2	10.7	3.4	11.3	4.4	5.8	3.4	5.9	4.0	29.6	18.2	Jun.
7	8.0	4.6	8.3	5.7	7.8	3.1	6.2	3.0	10.2	3.4	7.2	4.2	7.5	3.2	4.0	4.0	31.0	18.2	Jul.
8	11.0	5.1	8.9	6.8	9.0	2.7	8.0	3.3	11.0	3.4	8.7	4.4	9.0	3.2	7.3	4.3	23.7	4.3	Aug.
9	9.3	4.7	7.1	7.4	6.3	2.6	4.0	2.7	8.4	3.5	5.6	4.5	7.1	3.6	5.9	3.6	11.7	6.5	Sep.
10	11.1	5.7	5.4	7.1	9.3	2.7	9.5	3.3	15.2	3.5	9.9	5.0	7.2	4.6	7.1	3.8	32.0	8.7	Oct.
11	10.8	5.7	4.8	6.7	7.1	2.9	6.8	3.6	9.6	3.2	5.8	5.7	8.0	4.1	5.2	3.7	27.7	8.5	Nov.
12	10.0	5.5	4.2	6.6	5.0	2.8	5.7	4.0	7.9	2.8	6.2	5.7	5.4	4.3	4.7	3.8	14.5	8.5	Dec.
平成 28 年 1月	8.1	5.5	9.1	6.6	8.6	2.8	5.2	4.6	9.9	3.3	5.3	6.2	7.5	3.8	6.5	4.8	19.3	27.1	Jan. 2016
2	13.9	6.5	3.1	5.9	14.3	2.8	10.0	4.4	5.6	3.9	9.8	6.9	6.1	3.4	6.5	3.7	29.3	31.3	Feb.

注:前年(度、同期、同月)比増減率は、ギャップを調整するリンク係数(付表参照)で処理した数値で計算している。
Note:The percentage change from the same month/term of the previous year is calculated using the linked coefficient to adjust for discrepancies. Refer to the appendix table.

第18表 ドラッグストア都道府県別販売額等及び前年同月比増減率

Table18 Drugstore sales value by prefectures and the percentage change from the same month of the previous year.

（単位：百万円、店、％）(million yen)

都道府県 Prefecture		販売額 Sales value	前年同月比増減率 percentage change from the same month of the previous year	店舗数 Number of establishments	前年同月比増減率 percentage change from the same month of the previous year
北海道	Hokkaido	19,613	13.9	619	6.5
青森	Aomori	3,497	9.9	127	12.4
岩手	Iwate	4,991	1.5	168	3.7
宮城	Miyagi	8,270	0.1	241	1.7
秋田	Akita	2,588	14.6	98	7.7
山形	Yamagata	3,324	0.8	105	6.1
福島	Fukushima	6,183	1.9	158	9.0
茨城	Ibaraki	12,251	19.9	326	2.5
栃木	Tochigi	8,760	29.9	201	9.2
群馬	Gunma	8,582	14.7	269	2.3
埼玉	Saitama	27,653	12.1	935	2.4
千葉	Chiba	22,567	17.8	698	3.1
東京	Tokyo	48,849	13.3	1,488	1.9
神奈川	Kanagawa	33,762	11.7	920	3.4
新潟	Niigata	7,517	14.6	271	3.4
富山	Toyama	5,148	12.3	153	0.0
石川	Ishikawa	5,672	3.8	148	0.7
福井	Fukui	4,164	▲4.1	100	1.0
山梨	Yamanashi	3,560	15.3	130	10.2
長野	Nagano	5,430	16.2	200	3.6
岐阜	Gifu	9,383	9.2	293	7.7
静岡	Shizuoka	17,824	9.9	447	0.0
愛知	Aichi	26,779	10.6	791	3.9
三重	Mie	5,207	13.5	197	7.7
滋賀	Shiga	4,583	5.0	163	4.5
京都	Kyoto	6,876	12.0	253	3.3
大阪	Osaka	28,724	9.0	837	4.4
兵庫	Hyogo	16,651	1.1	558	3.7
奈良	Nara	2,636	0.1	99	4.2
和歌山	Wakayama	1,381	10.3	71	4.4
鳥取	Tottori	1,513	18.9	55	7.8
島根	Shimane	2,094	10.9	60	11.1
岡山	Okayama	5,358	7.1	154	3.4
広島	Hiroshima	7,604	8.3	254	5.0
山口	Yamaguchi	5,124	12.0	170	11.8
徳島	Tokushima	2,365	▲7.7	67	3.1
香川	Kagawa	2,972	6.9	102	3.0
愛媛	Ehime	5,677	9.4	195	1.6
高知	Kochi	1,977	15.3	67	9.8
福岡	Fukuoka	17,480	3.4	616	3.2
佐賀	Saga	2,612	▲5.4	80	12.7
長崎	Nagasaki	3,709	13.4	109	2.8
熊本	Kumamoto	5,834	12.8	158	8.2
大分	Oita	4,081	11.4	105	6.1
宮崎	Miyazaki	4,294	9.4	119	▲0.8
鹿児島	Kagoshima	5,351	6.8	177	0.6
沖縄	Okinawa	1,786	29.3	63	31.3

注：前年（度、同期、同月）比増減率は、ギャップを調整するリンク係数（付表参照）で処理した数値で計算している。

Note:The percentage change from the same month/term of the previous year is calculated using the linked coefficient to adjust for discrepancies. Refer to the appendix table.

第19表　ホームセンター商品別販売額等及び前年（度、同期、同月）比増減率

Table19 Home improvement stores sales value by goods and the percentage change from the same month/term of the previous year.

	年　月	商品販売額 sales of goods	ＤＩＹ用具・素材 D.I.Y. tools and materials	電気 Electric appliances	インテリア Interiors	家庭用品・日用品 Household utensils and daily necessities	園芸・エクステリア Gardening and exteriors	ペット・ペット用品 Pet and pet products	カー用品・アウトドア Car supplies and outdoor goods	オフィス・カルチャー Office products and hobbies	その他 Others	店舗数（店） Number of establishments	Year and Month	
販売額（百万円）	平成25年	－	－	－	－	－	－	－	－	－	－	－	C.Y. 2013	Sales value (million yen)
	26	3,345,157	691,321	233,595	264,697	717,921	495,073	237,404	177,557	175,948	351,641	4,124	2014	
	27	3,301,241	685,438	224,826	255,338	723,756	492,409	244,222	175,890	175,771	323,591	4,209	2015	
	平成24年度	－	－	－	－	－	－	－	－	－	－	－	F.Y. 2012	
	25	－	－	－	－	－	－	－	－	－	－	－	2013	
	26	3,251,686	677,385	223,862	255,231	693,756	483,783	234,625	174,177	174,450	334,417	4,139	2014	
	平成26年 10～12月	888,597	184,683	79,425	74,305	189,117	108,488	62,981	40,724	52,255	96,619	4,124	Q4 2014	
	平成27年 1～3月	714,919	152,469	52,971	55,027	153,438	80,309	54,216	36,506	43,742	86,241	4,139	Q1 2015	
	4～6	875,020	178,389	42,804	62,784	182,202	183,067	61,065	48,414	40,368	75,927	4,154	Q2	
	7～9	827,194	169,452	52,548	63,066	191,942	120,582	64,031	51,852	39,471	74,250	4,170	Q3	
	10～12	884,108	185,128	76,503	74,461	196,174	108,451	64,910	39,118	52,190	87,173	4,209	Q4	
	平成26年 12月	347,051	65,772	36,084	29,382	76,111	36,370	22,501	15,634	22,109	43,088	4,124	Dec. 2014	
	平成27年 1月	235,875	49,971	20,422	18,342	50,805	20,703	18,012	11,760	14,672	31,188	4,125	Jan. 2015	
	2	218,497	47,713	15,990	15,873	47,492	22,137	17,329	10,242	13,479	28,242	4,121	Feb.	
	3	260,547	54,785	16,559	20,812	55,141	37,469	18,875	14,504	15,591	26,811	4,139	Mar.	
	4	285,525	58,666	14,448	21,069	57,162	57,335	19,370	16,870	15,233	25,372	4,148	Apr.	
	5	319,342	63,094	14,309	22,648	64,795	76,146	21,457	17,727	12,998	26,168	4,153	May	
	6	270,153	56,629	14,047	19,067	60,245	49,586	20,238	13,817	12,137	24,387	4,154	Jun.	
	7	283,112	57,486	19,361	22,770	66,151	39,588	21,789	17,426	12,762	25,779	4,168	Jul.	
	8	286,223	55,424	18,036	21,921	68,119	40,210	21,968	20,491	13,771	26,283	4,167	Aug.	
	9	257,859	56,542	15,151	18,375	57,672	40,784	20,274	13,935	12,938	22,188	4,170	Sep.	
	10	274,915	61,132	19,981	22,570	57,909	40,774	21,241	13,044	14,257	24,007	4,179	Oct.	
	11	271,566	59,397	23,842	22,260	58,896	32,826	20,743	11,830	15,550	26,222	4,197	Nov.	
	12	337,627	64,599	32,680	29,631	79,369	34,851	22,926	14,244	22,383	36,944	4,209	Dec.	
	平成28年 1月	243,090	52,644	22,534	18,797	53,584	20,727	19,076	12,638	14,959	28,131	4,207	Jan. 2016	
	2	222,289	49,414	16,362	15,710	50,554	22,753	18,349	10,209	13,472	25,466	4,205	Feb.	
前年（度・同期・同月）比増減率（%）	平成25年	－	－	－	－	－	－	－	－	－	－	－	C.Y. 2013	Percentage change from the same month/term of the previous year (%)
	26	－	－	－	－	－	－	－	－	－	－	－	2014	
	27	▲1.3	▲0.9	▲3.8	▲3.5	0.8	▲0.5	2.9	▲0.9	▲0.1	▲8.0	2.1	2015	
	平成24年度	－	－	－	－	－	－	－	－	－	－	－	F.Y. 2012	
	25	－	－	－	－	－	－	－	－	－	－	－	2013	
	26	－	－	－	－	－	－	－	－	－	－	－	2014	
	平成26年 10～12月	－	－	－	－	－	－	－	－	－	－	－	Q4 2014	
	平成27年 1～3月	▲11.6	▲8.4	▲15.5	▲14.7	▲13.6	▲12.3	▲4.9	▲8.5	▲3.3	▲16.6	2.4	Q1 2015	
	4～6	3.9	1.7	0.1	▲0.6	8.6	4.3	8.6	4.3	2.1	0.9	2.3	Q2	
	7～9	2.6	2.8	7.9	0.5	4.6	0.9	4.6	2.6	1.5	▲2.7	2.2	Q3	
	10～12	▲0.5	0.2	▲3.7	0.2	3.7	▲0.0	3.1	▲3.9	▲0.1	▲9.8	2.1	Q4	
	平成26年 12月	－	－	－	－	－	－	－	－	－	－	－	Dec. 2014	
	平成27年 1月	▲3.2	▲1.9	▲9.1	▲7.6	0.8	▲2.2	2.1	▲3.4	0.5	▲9.8	2.7	Jan. 2015	
	2	▲2.6	▲1.9	▲5.4	▲1.6	0.2	▲4.9	4.0	0.2	6.9	▲13.4	2.3	Feb.	
	3	▲23.4	▲18.0	▲29.1	▲27.0	▲30.9	▲20.5	▲16.8	▲17.1	▲13.5	▲26.2	2.4	Mar.	
	4	5.1	0.2	2.6	2.7	12.7	3.8	14.6	6.2	2.6	1.3	2.3	Apr.	
	5	7.8	3.8	7.4	8.6	14.6	6.5	9.7	9.4	2.1	5.2	2.3	May	
	6	▲1.3	1.0	▲8.6	▲12.5	▲0.4	1.7	2.5	▲3.7	1.4	▲3.8	2.3	Jun.	
	7	1.9	1.3	10.7	▲0.3	5.6	▲4.7	5.7	0.8	2.6	▲2.2	2.4	Jul.	
	8	3.7	1.5	7.4	1.1	3.9	9.2	2.9	7.4	1.3	▲1.4	2.3	Aug.	
	9	2.3	5.6	5.2	0.9	4.2	▲0.8	5.2	▲1.5	0.5	▲4.7	2.2	Sep.	
	10	4.2	3.9	5.0	4.3	5.6	7.9	5.7	3.5	1.1	▲3.0	2.2	Oct.	
	11	▲2.3	▲1.1	▲1.9	▲4.4	1.3	▲4.4	1.8	▲5.3	▲3.1	▲8.9	2.0	Nov.	
	12	▲2.7	▲1.8	▲9.4	0.8	4.3	▲4.2	1.9	▲8.9	1.2	▲14.3	2.1	Dec.	
	平成28年 1月	3.1	5.3	10.3	2.5	5.5	0.1	5.9	7.5	2.0	▲9.8	2.0	Jan. 2016	
	2	1.7	3.6	2.3	▲1.0	6.4	2.8	5.9	▲0.3	▲0.1	▲9.8	2.0	Feb.	

第20表 ホームセンター経済産業局別販売額等及び前年（度、同期、同月）比増減率

Table20 Home improvement stores sales value by regional bureaus of METI and the percentage change from the same month/term of the previous year.

年　月	北海道 Hokkaido	店舗数 Establishments	東北 Tohoku	店舗数 Establishments	関東 Kanto	店舗数 Establishments	中部 Chubu	店舗数 Establishments	近畿 Kansai	店舗数 Establishments	中国 Chugoku	店舗数 Establishments	四国 Shikoku	店舗数 Establishments	九州 Kyushu	店舗数 Establishments	沖縄 Okinawa	店舗数 Establishments	Year and month
販売額（百万円）・店舗数（店）																			
平成 25 年	－	－	－	－	－	－	－	－	－	－	－	－	－	－	－	－	－	－	C.Y. 2013
26	131,710	180	309,473	557	1,458,166	1,314	334,442	388	482,834	586	223,117	404	89,744	177	315,671	518	－	－	2014
27	131,144	189	302,175	570	1,420,017	1,344	338,662	403	478,515	593	218,626	409	90,344	180	321,758	521	－	－	2015
平成 24 年度	－	－	－	－	－	－	－	－	－	－	－	－	－	－	－	－	－	－	F.Y. 2012
25	－	－	－	－	－	－	－	－	－	－	－	－	－	－	－	－	－	－	2013
26	128,522	182	300,681	556	1,417,219	1,320	325,886	397	468,860	584	215,152	404	86,742	179	308,624	517	－	－	2014
平成 26 年 10～12月	36,552	180	82,497	557	386,008	1,314	89,862	388	128,139	586	59,420	404	23,357	177	82,762	518	－	－	Q4 2014
平成 27 年 1～3月	24,886	182	61,929	556	317,707	1,320	72,060	397	103,500	584	46,920	404	19,074	179	68,843	517	－	－	Q1 2015
4～6	36,735	184	83,199	557	375,168	1,328	89,636	399	125,614	583	57,628	405	23,608	179	83,432	519	－	－	Q2
7～9	32,714	185	76,401	563	350,567	1,328	84,889	400	120,856	587	55,429	407	23,322	179	83,016	521	－	－	Q3
10～12	36,809	189	80,646	570	376,575	1,344	92,077	403	128,545	593	58,649	409	24,340	180	86,467	521	－	－	Q4
平成 26 年 12月	14,076	180	31,776	557	151,696	1,314	35,623	388	50,156	586	23,497	404	8,927	177	31,300	518	－	－	Dec. 2014
平成 27 年 1月	8,322	180	21,715	557	106,825	1,313	23,229	388	33,093	586	14,343	405	5,995	177	22,353	519	－	－	Jan. 2015
2	6,967	180	17,750	556	98,136	1,313	21,951	388	32,325	585	14,486	405	5,854	178	21,028	516	－	－	Feb.
3	9,597	182	22,464	556	112,746	1,320	26,880	397	38,082	584	18,091	404	7,225	179	25,462	517	－	－	Mar.
4	11,682	183	27,481	556	121,048	1,325	28,945	399	40,729	583	19,333	405	7,846	179	28,461	518	－	－	Apr.
5	13,808	183	30,366	557	137,557	1,328	32,987	399	46,074	584	20,725	405	8,386	179	29,439	518	－	－	May
6	11,245	184	25,352	557	116,563	1,328	27,704	399	38,811	583	17,570	405	7,376	179	25,532	519	－	－	Jun.
7	11,636	185	26,882	560	120,442	1,333	29,235	399	40,922	585	18,685	406	8,007	179	27,303	521	－	－	Jul.
8	11,235	185	26,773	560	121,076	1,329	29,204	399	41,984	586	19,363	407	7,867	179	28,721	522	－	－	Aug.
9	9,843	185	22,746	563	109,049	1,328	26,450	400	37,950	587	17,381	407	7,448	179	26,992	521	－	－	Sep.
10	11,386	185	25,130	563	115,885	1,332	28,517	401	39,671	590	18,381	406	7,771	180	28,174	522	－	－	Oct.
11	11,537	186	25,230	569	115,611	1,336	28,171	403	39,469	593	17,910	408	7,378	180	26,260	522	－	－	Nov.
12	13,886	189	30,286	570	145,079	1,344	35,389	403	49,405	593	22,358	409	9,191	180	32,033	521	－	－	Dec.
平成 28 年 1月	8,636	189	22,232	570	107,827	1,344	24,357	402	34,727	593	15,069	410	6,471	179	23,771	520	－	－	Jan. 2016
2	7,227	189	17,770	570	98,863	1,340	22,770	402	33,164	595	14,461	410	6,315	179	21,719	520	－	－	Feb.
前年（度・同期・同月）比増減率（%）																			
平成 25 年	－	－	－	－	－	－	－	－	－	－	－	－	－	－	－	－	－	－	C.Y. 2013
26	－	－	－	－	－	－	－	－	－	－	－	－	－	－	－	－	－	－	2014
27	▲0.4	5.0	▲2.4	2.3	▲2.6	2.3	1.3	3.9	▲0.9	1.2	▲2.0	1.2	0.7	1.7	1.9	0.6	－	－	2015
平成 24 年度	－	－	－	－	－	－	－	－	－	－	－	－	－	－	－	－	－	－	F.Y. 2012
25	－	－	－	－	－	－	－	－	－	－	－	－	－	－	－	－	－	－	2013
26	－	－	－	－	－	－	－	－	－	－	－	－	－	－	－	－	－	－	2014
平成 26 年 10～12月	－	－	－	－	－	－	－	－	－	－	－	－	－	－	－	－	－	－	Q4 2014
平成 27 年 1～3月	▲11.4	5.8	▲12.4	3.3	▲11.4	2.2	▲10.6	5.0	▲11.9	1.4	▲14.5	1.3	▲13.6	1.1	▲9.3	1.4	－	－	Q1 2015
4～6	4.1	6.4	3.0	2.8	2.9	2.6	7.2	4.7	4.0	0.5	5.1	1.3	5.8	0.6	4.5	1.6	－	－	Q2
7～9	2.9	6.9	1.2	2.0	0.5	2.3	5.6	4.7	3.7	0.9	2.7	1.2	6.0	0.6	7.5	1.2	－	－	Q3
10～12	0.7	5.0	▲2.2	2.3	▲2.4	2.3	2.5	3.9	0.3	1.2	▲1.3	1.2	4.2	1.7	4.5	0.6	－	－	Q4
平成 26 年 12月	－	－	－	－	－	－	－	－	－	－	－	－	－	－	－	－	－	－	Dec. 2014
平成 27 年 1月	▲4.8	4.0	▲5.9	3.5	▲2.4	2.7	▲1.8	2.4	▲3.9	1.9	▲6.9	2.3	▲3.5	1.7	▲2.2	3.0	－	－	Jan. 2015
2	▲4.4	4.0	▲5.6	3.3	▲1.6	2.3	▲3.7	2.1	▲2.7	1.7	▲5.2	1.8	▲3.7	1.7	▲1.2	2.2	－	－	Feb.
3	▲20.3	5.8	▲22.1	3.3	▲24.6	2.2	▲21.3	5.0	▲23.6	1.4	▲25.2	1.3	▲26.2	1.1	▲19.8	1.4	－	－	Mar.
4	8.7	5.8	1.9	2.8	1.4	2.3	11.2	5.0	6.9	1.0	10.5	1.3	12.7	0.6	9.1	1.4	－	－	Apr.
5	6.2	5.8	7.1	2.8	8.0	2.5	12.0	5.0	8.5	0.9	6.2	1.3	4.9	0.6	4.5	1.4	－	－	May
6	▲2.4	6.4	▲0.4	2.8	▲1.0	2.6	▲1.4	4.7	▲3.5	0.5	▲1.5	1.3	0.4	0.6	▲0.1	1.6	－	－	Jun.
7	5.4	6.9	2.0	2.2	0.2	2.9	5.7	5.0	2.7	0.9	1.2	1.0	5.1	0.6	2.1	1.6	－	－	Jul.
8	0.6	6.9	1.5	1.6	0.7	2.7	8.0	4.7	6.1	0.9	5.1	1.2	8.0	0.6	10.1	1.6	－	－	Aug.
9	2.5	6.9	0.0	2.0	0.5	2.3	3.0	4.7	2.3	0.9	1.7	1.2	4.9	0.6	10.7	1.2	－	－	Sep.
10	3.1	5.1	2.9	1.6	1.7	2.4	11.1	5.0	3.9	1.2	3.9	0.7	8.8	1.1	10.1	1.6	－	－	Oct.
11	0.9	3.9	▲4.0	2.3	▲3.9	1.9	▲1.4	4.7	▲0.9	1.4	▲1.7	1.0	1.2	1.7	1.5	1.2	－	－	Nov.
12	▲1.3	5.0	▲4.7	2.3	▲4.4	2.3	▲0.7	3.9	▲1.5	1.2	▲4.8	1.2	3.0	1.7	2.3	0.6	－	－	Dec.
平成 28 年 1月	3.8	5.0	2.4	2.3	0.9	2.4	4.9	3.6	4.9	1.2	5.1	1.2	7.9	1.1	6.3	0.2	－	－	Jan. 2016
2	3.7	5.0	0.1	2.5	0.7	2.1	3.7	3.6	2.6	1.7	▲0.2	1.2	7.9	0.6	3.3	0.8	－	－	Feb.

Sales value (million yen) ・ Number of establishments

Percentage change from the same month/term of the previous year (%)

第21表 ホームセンター都道府県別販売額等及び前年同月比増減率

Table21 Home improvement stores sales value by prefectures and the percentage change from the same month of the previous year.

（単位：百万円、店、％）(million yen)

都道府県 Prefecture		販売額 Sales value	前年同月比増減率 percentage change from the same month of the previous year	店舗数 Number of establishments	前年同月比増減率 percentage change from the same month of the previous year
北海道	Hokkaido	7,227	3.7	189	5.0
青森	Aomori	2,893	▲4.9	96	6.7
岩手	Iwate	2,427	2.2	92	7.0
宮城	Miyagi	4,595	2.8	112	0.0
秋田	Akita	1,575	0.1	76	4.1
山形	Yamagata	1,724	▲4.0	69	▲1.4
福島	Fukushima	4,556	1.4	125	0.0
茨城	Ibaraki	9,159	▲1.2	119	0.8
栃木	Tochigi	5,284	▲0.0	89	0.0
群馬	Gunma	6,148	▲6.4	87	2.4
埼玉	Saitama	14,724	2.2	167	0.6
千葉	Chiba	14,435	0.8	163	2.5
東京	Tokyo	15,940	1.0	147	5.0
神奈川	Kanagawa	11,415	3.1	126	4.1
新潟	Niigata	5,630	▲2.7	172	▲1.1
富山	Toyama	1,569	▲5.1	49	4.3
石川	Ishikawa	1,335	3.9	33	3.1
福井	Fukui	648	▲2.1	27	0.0
山梨	Yamanashi	1,874	▲2.6	51	0.0
長野	Nagano	7,417	6.3	119	4.4
岐阜	Gifu	4,136	▲11.8	94	2.2
静岡	Shizuoka	6,837	1.4	100	4.2
愛知	Aichi	11,623	10.9	150	5.6
三重	Mie	4,107	6.9	76	1.3
滋賀	Shiga	2,726	0.4	63	3.3
京都	Kyoto	3,982	3.6	69	▲1.4
大阪	Osaka	12,711	4.1	157	3.3
兵庫	Hyogo	8,997	1.5	173	0.6
奈良	Nara	2,129	▲0.7	49	0.0
和歌山	Wakayama	1,971	4.1	57	5.6
鳥取	Tottori	1,042	1.6	40	2.6
島根	Shimane	1,347	0.9	45	▲2.2
岡山	Okayama	3,702	3.3	106	3.9
広島	Hiroshima	5,977	▲2.4	129	0.8
山口	Yamaguchi	2,393	▲1.1	90	0.0
徳島	Tokushima	1,048	1.0	39	▲2.5
香川	Kagawa	1,812	1.8	40	0.0
愛媛	Ehime	2,595	11.4	61	1.7
高知	Kochi	860	21.6	39	2.6
福岡	Fukuoka	7,702	1.1	164	0.0
佐賀	Saga	1,347	10.1	49	▲2.0
長崎	Nagasaki	2,144	4.6	59	1.7
熊本	Kumamoto	3,587	4.1	82	1.2
大分	Oita	3,148	6.9	66	3.1
宮崎	Miyazaki	2,462	1.1	53	0.0
鹿児島	Kagoshima	1,329	1.5	47	2.2
沖縄	Okinawa	－	－	－	－

第22表　卸売業、小売業別期末商品手持額及び前年同期末比増減率

Table22 Wholesale and Retail commodity stocks at the end of term and the percentage change from the same term of the previous year

		卸売業 Wholesale	小売業 Retail				Year and Month
		大規模卸売店 Large-scale wholesale	百貨店・スーパー Departmentstores and supermarkets	家電大型専門店 Large-scale speciality retaiers for home electric appliances	ドラッグストア Drugstore	ホームセンター Home improvement stores	
商品手持額 Commodity stocks		（億円） (100 million yen)	（百万円） (million yen)	（百万円） (million yen)	（百万円） (million yen)	（百万円） (million yen)	
	平成 26 年 12 月	44, 629	1, 404, 020	818, 288	734, 804	802, 176	Dec.2014
	平成 27 年 3 月	43, 257	1, 257, 668	690, 521	684, 026	772, 796	Mar.2015
	6	45, 208	1, 286, 059	782, 150	675, 888	793, 795	Jun.
	9	49, 162	1, 124, 023	747, 666	685, 512	816, 000	Sep.
	12	47, 969	1, 261, 520	858, 222	754, 129	826, 737	Dec.
前年同期末比増減率（%） Percentage change from the previous year			（既存店） (adjusted)				
	平成 26 年 12 月	▲1. 4	2. 2（ 1. 6）	－	－	－	Dec.2014
	平成 27 年 3 月	4. 2	4. 7（ 4. 2）	7. 3	5. 4	6. 3	Mar.2015
	6	2. 3	2. 3（ 2. 0）	9. 6	0. 8	5. 8	Jun.
	9	4. 8	1. 4（ 1. 3）	15. 2	5. 0	12. 3	Sep.
	12	3. 8	0. 9（ 0. 0）	4. 9	5. 2	3. 1	Dec.

注1:既存店とは、調査月において、当月と前年同月でともに存在した事業所の数値である。
注2:前年同期末比増減率は、ギャップを調整するリンク係数(付表参照)で処理した数値で計算している。

Note1 : "Adjusted" means that the percentage change is calculated only with figures collected from establishments which were surveyed in both years.

Note2:The percentage change from the same term of the previous year is calculated using the linked coefficient to adjust for discrepancies. Refer to the Appendix table.

付表　リンク係数表　Appendix: The linked coefficient table

前年(度、同期、同月)比は、以下の事由によるギャップを調整するリンク係数で処理した数値で計算している。

The percentage change from the same month/term of the previous year is calculated using the linked coefficient to adjust for discrepancies resulting from revisions describing below notes.

業種別商業販売 Commercial sales value by type of business		H27年7月 Jul.,2015
小売業	Retail	
各種商品小売業	General Merchandise	
織物・衣服・身の回り品小売業	Fabrics Apparel & Accessories	0.9125
飲食料品小売業	Food & Beverages	0.9304
自動車小売業	Motor Vehicles	
機械器具小売業	Machinery & Equipment	0.8844
燃料小売業	Fuel	
医薬品・化粧品小売業	Medicine & Toiletry stores	
その他小売業	Others	0.8580
無店舗小売業	Nonstore retailers	
参考	Reference	0.8973

(注1) Note1: 無店舗小売業の特掲による

大規模卸売店商品別販売 Sales by Large-Scale Wholesalers		H27年7月 Jul.,2015
合計	Total	0.9893
繊維品	Textiles	1.1306
衣服・身の回り品	Apparel & Accessories	0.9222
農畜産物・水産物	Livestock & Aquatic Products	1.0485
食料・飲料	Food & Beverages	1.0141
医薬品・化粧品	Medicine & Cosmetics	1.3961
化学製品	Chemicals	1.0914
石油・石炭	Petroleum & Coal	1.0599
鉱物	Minerals & Metals	1.0226
鉄鋼	Iron & Steel	1.1673
非鉄金属	Non-ferrous Metals	1.2124
一般機械器具	Industrial Machinery	1.0187
自動車	Motor Vehicles	0.6589
その他の輸送用機械器具	Other Transport Equipment	0.7784
家庭用電気機械器具	Household Electrical Machinery	0.6820
その他の機械器具	Other Machinery	0.7886
建築材料	Construction Materials	0.9461
紙・紙製品	Paper & Paper Products	0.8712
その他の商品	Others	1.0312
商品輸出額	Exports	0.9534
輸入品の国内卸売販売額	Domesticwholesaleofimportedgoods	1.0059
国内仕入品の国内卸売販売額	Domesticwholesaleofdomesticgoods	0.9980
商品手持額(合計)	Commodity Stocks(Total)	1.0352

(注2) Note2: 標本切替えによる

コンビニエンスストア販売 Convenience store's sales			H24年1月 Jan.,2012 販売額 Sales	店舗数 Establishments
合計			1.0387	1.0453
商品販売額			1.0375	
ファーストフード及び日配食品			1.0327	
加工食品			1.0401	
非食品			1.0402	
サービス売上高			1.0620	
経済産業局 Regional Bureaus of METI	北海道	Hokkaido	1.0158	1.0195
	東　北	Tohoku	1.0263	1.0364
	関　東	Kanto	1.0143	1.0183
	中　部	Chubu	1.0283	1.0330
	近　畿	Kansai	1.0157	1.0185
	中　国	Chugoku	1.0021	1.0021
	四　国	Shikoku	1.5130	1.5677
	九州・沖縄	Kyushu・Okinawa	1.1785	1.1894

(注3) Note3: 対象事業所の見直しによる

百貨店・スーパー販売 Department stores and supermarkets sales		H25年7月(Jul.,2013) 合計 Total	スーパー Supermarkets	H27年7月(Jul.,2015) 合計 Total	スーパー Supermarkets
合計	Total	1.0076	1.0115	0.9620	0.9438
衣料品	Clothes			0.9989	0.9966
紳士服・洋品	Men's				
婦人・子供服・洋品	Women's & Children's				
その他衣料品	Other clothing				0.9983
身の回り品	Accessories			0.9961	0.9828
飲食料品	Food & Beverages	1.0134	1.0161	0.9973	0.9968
その他	Others	1.0023	1.0036	0.8434	0.7465
家具	Furniture			0.7929	0.5609
家庭用電気機械器具	Houshold Electric Appliances			0.9032	0.8869
家庭用品	Household Equipment	1.0079	1.0118	0.8189	0.7309
その他	Others	1.0015	1.0023	0.8380	0.7433
食堂・喫茶	Restaurants & Café				
商品券	Gift Certificate	1.0014	1.0051		0.9967
従業者数	Number of Employees	1.0123	1.0145	0.9491	0.9406
売場面積	Sales Floor Area	1.0048	1.0060	0.9145	0.8929
商品手持額(合計)	Commodity Stocks(Total)	1.0029	1.0042	0.8905	0.8439

百貨店・スーパー販売 Department stores and supermarkets sales		H25年7月(Jul.,2013) 合計 Total	スーパー Supermarkets	H27年7月(Jul.,2015) 合計 Total	スーパー Supermarkets
経済産業局 Regional Bureaus of METI	北海道 Hokkaido			0.9505	0.9381
	東　北 Tohoku			0.9671	0.9609
	関　東 Kanto	1.0052	1.0084	0.9552	0.9289
	中　部 Chubu	1.0163	1.0219	0.9585	0.9451
	近　畿 Kansai			0.9783	0.9646
	中　国 Chugoku	1.0510	1.0729	0.9817	0.9748
	四　国 Shikoku	1.0404	1.0527	0.9777	0.9720
	九　州 Kyushu			0.9502	0.9271
	沖　縄 Okinawa				
都道府県 prefectures	北海道 Hokkaido			0.9505	0.9381
	青　森 Aomori			0.9513	0.9386
	岩　手 Iwate			0.9367	0.9187
	宮　城 Miyagi			0.9667	0.9595
	秋　田 Akita			0.9742	0.9712
	山　形 Yamagata				
	福　島 Fukushima			0.9725	0.9684
	茨　城 Ibaraki			0.8377	0.8141
	栃　木 Tochigi			0.8879	0.8474
	群　馬 Gunma			0.8622	0.8408
	埼　玉 Saitama			0.9377	0.9211
	千　葉 Chiba			0.9162	0.8913
	東　京 Tokyo			0.9841	0.9589
	神奈川 Kanagawa	1.0303	1.0465	0.9790	0.9685
	新　潟 Niigata			0.9821	0.9793
	富　山 Toyama			0.9775	0.9724
	石　川 Ishikawa			0.9797	0.9737
	福　井 Fukui			0.9675	0.9606
	山　梨 Yamanashi			0.9903	0.9886
	長　野 Nagano			0.9512	0.9435
	岐　阜 Gifu			0.8920	0.8846
	静　岡 Shizuoka			0.9537	0.9432
	愛　知 Aichi	1.0052	1.0076	0.9676	0.9526
	三　重 Mie	1.1201	1.1388	0.9640	0.9594
	滋　賀 Shiga	1.0076	1.0084	0.9767	0.9745
	京　都 Kyoto			0.9846	0.9720
	大　阪 Osaka			0.9791	0.9583
	兵　庫 Hyogo			0.9798	0.9711
	奈　良 Nara			0.9473	0.9314
	和歌山 Wakayama				
	鳥　取 Tottori				
	島　根 Shimane				
	岡　山 Okayama	1.1295	1.1785	0.9741	0.9660
	広　島 Hiroshima	1.0362	1.0584	0.9804	0.9697
	山　口 Yamaguchi			0.9862	0.9836
	徳　島 Tokushima				
	香　川 Kagawa	1.0978	1.1223	0.9420	0.9319
	愛　媛 Ehime	1.0248	1.0333	0.9896	0.9863
	高　知 Kochi				
	福　岡 Fukuoka			0.9522	0.9176
	佐　賀 Saga			0.9445	0.9359
	長　崎 Nagasaki			0.9624	0.9524
	熊　本 Kumamoto			0.9304	0.8963
	大　分 Oita			0.9357	0.8996
	宮　崎 Miyazaki			0.8521	0.8156
	鹿児島 Kagoshima			0.9616	0.9458
	沖　縄 Okinawa				
東京特別区・政令指定都市 Special ward of Tokyo and ordinance-designated city	札幌 Sapporo			0.9624	0.9465
	仙台 Sendai			0.9641	0.9472
	さいたま Saitama			0.9744	0.9580
	千葉 Chiba			0.9423	0.9042
	東京特別区 Special ward of Tokyo			0.9840	0.9504
	横浜 Yokohama	1.0160	1.0307	0.9856	0.9726
	川崎 Kawasaki	1.0439	1.0551	0.9788	0.9743
	相模原 Sagamihara	1.0687	1.0908	0.9769	0.9706
	新潟 Niigata			0.9905	0.9864
	静岡 Shizuoka			0.9409	0.8894
	浜松 Hamamatsu			0.9835	0.9765
	名古屋 Nagoya	1.0072	1.0169	0.9905	0.9780
	京都 Kyoto			0.9915	0.9784
	大阪 Osaka			0.9814	0.9363
	堺 Sakai			0.9891	0.9838
	神戸 Kobe			0.9728	0.9480
	岡山 Okayama	1.1271	1.2353	0.9849	0.9751
	広島 Hiroshima			0.9703	0.9386
	福岡 Fukuoka			0.9549	0.8681
	北九州 Kitakyushu			0.9801	0.9621
	熊本 Kumamoto			0.9424	0.8701

(注4) Note4: 対象事業所の見直し、従前の専門量販店販売統計調査(家電大型専門店、ドラッグストア、ホームセンター)との重複是正による

(注5) Note5: 空欄はリンク係数が無いことを示す

Notes:

1 As "Nonstore retailers" is added in the type of business of retail sales from July,2015,there exists some discontinuity between the time series of monthly retail sales.
Therefor, the monthly sales up to June,2015 are to be multiplied by linked coefficients to connect the July,2015 survey with those afterwards.

2 As a change was made to use the establishments surveyed for the 2012 Economic Census for Business Activity,as the population from the July 2015 survey onwards,
there exists some discontinuity between the time series of monthly sales, term-end inventory and inventory-sales ratio up to June 2015.
Therefore, the monthly sales, etc., up to June 2015 are to be multiplied by linked coefficients to connect the July 2015 survey with those afterwards.

3 As a change was made to revised the establishments from the January 2012 survey on, there exists some discontinuity between the time series of monthly sales, etc.
up to December 2011.Therefore, the monthly sales, etc., up to December 2011 are to be multiplied by the linked coefficients to connect the January 2012 survey with those afterwards.

4 As to correct overlaps between the Departmentstores and supermarkets survey and the former the mass merchandise specialty retailers survey from July,2015,
there exists some discontinuity between the time series of monthly sales, etc. up to June 2015. Therefore, the monthly sales, etc., up to June 2015 are to be multiplied
by the linked coefficients to connect the July 2015 survey with those afterwards.

5 Blank cell means no linked coefficient.

（続き）付表　リンク係数表　Appendix: The linked coefficient table

前年(度、同期、同月)比は、以下の事由によるギャップを調整するリンク係数で処理した数値で計算している。

The percentage change from the same month/term of the previous year is calculated using the linked coefficient to adjust for discrepancies resulting from revisions describing below notes.

ドラッグストア販売 Drugstore sales		H27年1月(Jan.,2015) 販売額 Sales
商品販売額		1.0204
調剤医薬品	Dispensing pharmaceutical products	0.9908
OTC医薬品	Over the counter medical products	1.0260
ヘルスケア用品（衛生用品）・介護・ベビー	Health care (sanitary goods), nursing care, and baby products	1.0274
健康食品	Health foods	1.0856
ビューティケア（化粧品・小物）	Beauty care (cosmetic products and goods)	1.0254
トイレタリー	Toiletry goods	1.0198
家庭用品・日用消耗品・ペット用品	Household utensils, daily necessities, pet products	1.0045
食品	Food	1.0200
その他	Others	1.0375
店舗数	Establishments	

ドラッグストア販売 Drugstore sales		H27年1月(Jan.,2015) 手持額 Commodity stocks
商品手持額		0.9753
調剤医薬品	Dispensing pharmaceutical products	0.9751
OTC医薬品	Over the counter medical products	0.9765
ヘルスケア用品（衛生用品）・介護・ベビー	Health care (sanitary goods), nursing care, and baby products	1.0021
健康食品	Health foods	1.0371
ビューティケア（化粧品・小物）	Beauty care (cosmetic products and goods)	0.9902
トイレタリー	Toiletry goods	0.9795
家庭用品・日用消耗品・ペット用品	Household utensils, daily necessities, pet products	0.9678
食品	Food	0.9182
その他	Others	0.9497

ドラッグストア販売 Drugstore sales				H27年1月(Jan.,2015) 販売額 Sales	店舗数 Number of establishments
経済産業局 Regional Bureaus of METI	北海道	Hokkaido		0.9976	0.9949
	東北	Tohoku		1.1189	0.9976
	関東	Kanto		1.0213	1.0115
	中部	Chubu		0.9977	0.9961
	近畿	Kansai		1.0042	0.9776
	中国	Chugoku		1.0012	0.9954
	四国	Shikoku		1.0075	0.9952
	九州	Kyushu		1.0295	1.0054
	沖縄	Okinawa		1.0032	0.9419
都道府県 prefectures	北海道	Hokkaido		0.9976	0.9949
	青森	Aomori			
	岩手	Iwate		1.0679	
	宮城	Miyagi		1.1548	0.9958
	秋田	Akita			
	山形	Yamagata		1.1572	
	福島	Fukushima		1.2244	0.9932
	茨城	Ibaraki		1.0148	1.0063
	栃木	Tochigi		0.9603	1.0393
	群馬	Gunma		1.0480	1.1010
	埼玉	Saitama		0.9858	1.0122
	千葉	Chiba		1.0936	1.0211
	東京	Tokyo		1.0540	1.0055
	神奈川	Kanagawa		1.0053	0.9989
	新潟	Niigata		0.9894	
	富山	Toyama		0.9959	0.9935
	石川	Ishikawa		0.9969	0.9933
	福井	Fukui			
	山梨	Yamanashi		0.9809	
	長野	Nagano		0.9746	
	岐阜	Gifu			
	静岡	Shizuoka			
	愛知	Aichi		0.9977	0.9961
	三重	Mie		0.9962	0.9945
	滋賀	Shiga			
	京都	Kyoto		0.9809	0.9723
	大阪	Osaka		1.0093	0.9640
	兵庫	Hyogo		1.0152	0.9945
	奈良	Nara		0.9596	0.9406
	和歌山	Wakayama			
	鳥取	Tottori			
	島根	Shimane			
	岡山	Okayama		0.9925	0.9868
	広島	Hiroshima		0.9920	0.9878
	山口	Yamaguchi		1.0265	1.0131
	徳島	Tokushima		1.0143	0.9848
	香川	Kagawa		0.9946	0.9900
	愛媛	Ehime		1.0141	
	高知	Kochi			
	福岡	Fukuoka		1.0323	1.0034
	佐賀	Saga		1.0609	
	長崎	Nagasaki		1.0255	
	熊本	Kumamoto		1.0133	0.9932
	大分	Oita		1.0293	1.0208
	宮崎	Miyazaki		1.0275	1.0170
	鹿児島	Kagoshima		1.0247	1.0115
	沖縄	Okinawa		1.0032	0.9419

（注6）Note6 一部事業所の数値の訂正による

（注7）Note7 空欄はリンク係数が無いことを示す

Note

6 The data of drugstore sales during the period from January to December 2015 were modified retroactively as a consequence of the data modification of some establishments. In accordance with this, in order to maintain consistency in the time-series data of January 2015 and after, linked coefficients shown above tables should be multiplied to the monthly data, such as sales amounts, during the period of January through December 2014.

7 Blank cell means no linked coefficient.

公表予定

	平成28年2月分	3月分	4月分	5月分
速報(08:50)	28年3月29日	28年4月28日	28年5月30日	28年6月29日
確報(13:30)	28年4月13日	28年5月16日	28年6月13日	28年7月13日

問い合せ先　〒100-8902 東京都千代田区霞が関1－3－1
経済産業省大臣官房調査統計グループ サービス動態統計室
TEL （代表）03－3501－1511（内線）2898～9
03－3501－3892（ダイヤルイン）
E-mail :　qqcebj@meti.go.jp

政府統計

統計情報アクセス用URL
http://www.meti.go.jp/statistics/index.html

（商業動態統計速報は、再生紙を使用しております）

リサイクル適性Ⓐ
この印刷物は、印刷用の紙へリサイクルできます。