商業動態統計速報

Preliminary Report on
the Current Survey of Commerce

平成28年6月分

June, 2016

平成28年7月29日

July 29, 2016

経済産業省大臣官房調査統計グループ

Research and Statistics Department
Minister's Secretariat
Ministry of Economy, Trade and Industry

－商業動態統計速報　目次－

ページ

3　商業販売額の動向

4　1.卸売業販売額の動向
4　2.小売業販売額の動向
6　3.百貨店・スーパー販売額の動向
8　4.コンビニエンスストアの動向
10　5.家電大型専門店販売額の動向
10　6.ドラッグストア販売額の動向
10　7.ホームセンター販売額の動向

統計表

12　第1表　業種別商業販売額及び前年(度、同期、同月)比増減率
14　第2表　業種別商業販売額指数

18　第3表　大規模卸売店商品別販売額及び前年(度、同期、同月)比増減率

20　第4表　百貨店・スーパー商品別販売額等及び前年(度、同期、同月)比増減率
26　第5表　百貨店・スーパー商品別販売額指数
28　第6表(1)　百貨店・スーパー経済産業局別、商品別販売額
30　(2)　百貨店・スーパー経済産業局別販売額前年(度、同期、同月)比増減率
32　第7表(1)　百貨店・スーパー東京特別区・政令指定都市別、商品別販売額
34　(2)　百貨店・スーパー東京特別区・政令指定都市別販売額前年(度、同期、同月)比増減率
38　第8表　百貨店・スーパー都道府県別販売額及び前年同月比増減率

39　第9表　コンビニエンスストア商品別販売額等及び前年(度、同期、同月)比増減率
40　第10表　コンビニエンスストア販売額指数
43　第11表　コンビニエンスストア経済産業局別販売額等及び前年(度・同期・同月)比増減率
44　第12表　コンビニエンスストア都道府県別販売額等及び前年同月比増減率

45　第13表　家電大型専門店商品別販売額等及び前年(度、同期、同月)比増減率
46　第14表　家電大型専門店経済産業局別販売額等及び前年(度、同期、同月)比増減率
47　第15表　家電大型専門店都道府県別販売額等及び前年同月比増減率

48　第16表　ドラッグストア商品別販売額等及び前年(度、同期、同月)比増減率
49　第17表　ドラッグストア経済産業局別販売額等及び前年(度、同期、同月)比増減率
50　第18表　ドラッグストア都道府県別販売額等及び前年同月比増減率

51　第19表　ホームセンター商品別販売額等及び前年(度、同期、同月)比増減率
52　第20表　ホームセンター経済産業局別販売額等及び前年(度、同期、同月)比増減率
53　第21表　ホームセンター都道府県別販売額等及び前年同月比増減率
54　第22表　卸売業、小売業別期末商品手持額及び前年同期末比増減率

55　付表　リンク係数表

58　公表予定

商業販売額の動向

平成２８年６月の商業販売額は36兆2960億円、前年同月比▲5.8％の減少となった。これを卸売業、小売業別にみると、卸売業は24兆9850億円、同▲7.6％の減少となった。小売業は11兆3110億円、同▲1.4％の減少となった。

なお、商業販売額の季節調整済前月比は、1.3％の上昇となった。卸売業は同0.6％の上昇、小売業は同0.2％の上昇となった。

（単位：10億円、％）(Billion yen)

商業計 (Commercial Sales)			卸売業 (Wholesale)			小売業 (Retail)		
販売額 Sales value	前年同月比 (%)＊1	季調済前月比 (%)＊2	販売額 Sales value	前年同月比 (%)＊1	季調済前月比 (%)＊2	販売額 Sales value	前年同月比 (%)＊1	季調済前月比 (%)＊2
36,296	▲5.8	1.3	24,985	▲7.6	0.6	11,311	▲1.4	0.2

商業販売額・前年(度、同期、同月)比増減率及び季節調整済前期(月)比増減率

Commercial sales value and the percentage change from the same month/term of the previous year and seasonal adjustment indices percentage change from the previous term.

(単位: 10億円、%) (billion yen)

年月	商業計 Commercial Sales			卸売業 Wholesale			小売業 Retail			Year and Month	
	販売額 Sales value	前年比 (%)*1	季調済前月比 (%)*2	販売額 Sales value	前年比 (%)*1	季調済前月比 (%)*2	販売額 Sales value	前年比 (%)*1	季調済前月比 (%)*2		
平成 25 年	466,134	0.9	−	327,237	0.8	−	138,897	1.0	−	C.Y.	2013
26	468,878	0.6	−	327,659	0.1	−	141,219	1.7	−		2014
27	460,143	▲1.9	−	319,477	▲2.5	−	140,666	▲0.4	−		2015
平成 25 年度	472,231	2.5	−	331,096	2.3	−	141,136	2.9	−	F.Y.	2013
26	462,766	▲2.0	−	323,299	▲2.4	−	139,466	▲1.2	−		2014
27	455,441	▲1.6	−	314,876	▲2.6	−	140,565	0.8	−		2015
平成 27 年 4～6月	112,864	0.6	▲ 0.1	78,066	▲0.5	▲ 1.0	34,798	2.9	0.1	Q2	2015
7～9	114,302	▲0.8	▲ 0.2	79,499	▲1.5	▲ 0.4	34,803	0.8	1.1	Q3	
10～12	117,950	▲1.9	▲ 1.3	81,503	▲2.7	▲ 1.2	36,447	▲0.2	▲ 0.2	Q4	
平成 28 年 1～3月	110,325	▲4.1	▲ 2.4	75,808	▲5.7	▲ 3.2	34,517	▲0.3	▲ 2.3	Q1	2016
4～6	107,232	▲5.0	▲ 1.1	72,942	▲6.6	▲ 1.9	34,290	▲1.5	0.1	Q2	
平成 27 年 4月	37,920	2.5	0.1	26,363	1.5	▲ 0.1	11,556	4.9	0.2	Apr.	2015
5	36,431	▲1.9	▲ 1.5	24,659	▲4.1	▲ 1.0	11,772	3.0	0.8	May	
6	38,513	1.1	2.1	27,043	1.1	1.0	11,470	1.0	▲ 0.3	Jun.	
7	39,078	0.1	▲ 0.4	27,048	▲0.7	▲ 0.2	12,030	1.8	0.9	Jul.	
8	36,724	▲0.3	▲ 1.1	25,183	▲0.8	▲ 0.6	11,541	0.8	▲ 0.1	Aug.	
9	38,500	▲2.1	0.1	27,268	▲2.9	▲ 0.4	11,232	▲0.1	0.4	Sep.	
10	38,430	▲0.7	0.4	26,857	▲1.8	0.7	11,574	1.8	1.2	Oct.	
11	37,583	▲1.8	▲ 1.9	26,067	▲2.2	▲ 1.8	11,516	▲1.1	▲ 2.2	Nov.	
12	41,937	▲3.1	▲ 0.5	28,579	▲3.9	▲ 0.6	13,357	▲1.1	▲ 0.2	Dec.	
平成 28 年 1月	34,723	▲4.3	▲ 1.1	23,255	▲6.2	▲ 1.0	11,468	▲0.2	▲ 0.4	Jan.	2016
2	35,421	▲2.7	0.3	24,655	▲4.0	0.1	10,766	0.4	▲ 2.3	Feb.	
3	40,181	▲5.1	▲ 1.5	27,898	▲6.8	▲ 3.6	12,283	▲1.0	1.5	Mar.	
4	36,404	▲4.0	1.0	24,955	▲5.3	2.8	11,449	▲0.9	▲ 0.1	Apr.	
5	34,531	▲5.2	▲ 2.5	23,002	▲6.7	▲ 3.7	11,529	▲2.1	▲ 0.1	May	
6	36,296	▲5.8	1.3	24,985	▲7.6	0.6	11,311	▲1.4	0.2	Jun.	

注： 前年(度、同期、同月)比増減率は、ギャップを調整するリンク係数(付表参照)で処理した数値で計算している。

Note: The percentage change from the same month/term of the previous year is calculated using the linked coefficient to adjust for discrepancies. Refer to the Appendix table.

*1 Sales Value percentage change from the same month/term of the previous year

*2 Seasonal adjustement indices percentage change from the previous month

１．卸売業販売額の動向

卸売業を業種別にみると、繊維品卸売業が前年同月比▲17.1％の減少、衣服・身の回り品卸売業が同▲14.3％の減少、鉱物・金属材料卸売業が同▲14.1％の減少、その他の卸売業が同▲12.5％の減少、各種商品卸売業が同▲11.8％の減少、家具・建具・じゅう器卸売業が同▲8.9％の減少、化学製品卸売業が同▲8.3％の減少、機械器具卸売業が同▲6.5％の減少、農畜産物・水産物卸売業が同▲5.6％の減少、医薬品・化粧品卸売業が同▲3.4％の減少、建築材料卸売業が同▲1.0％の減少となった。
一方、食料・飲料卸売業が同0.2％の増加となった。

大規模卸売店販売額は8兆1927億円、前年同月比▲7.6％の減少となった。
これを商品別にみると、鉱物が▲52.1％の減少、石油･石炭が同▲22.5％の減少、非鉄金属が同▲21.0％の減少、繊維品が同▲17.2％の減少、化学製品が同▲16.6％の減少などとなった。
一方、その他の輸送用機械器具が同17.5％の増加、紙・紙製品が同5.5％の増加、衣服･身の回り品が同4.7％の増加などとなった。

主要卸売業の前年同月比増減率　（単位：％）

卸売業	各種商品卸売業	農畜産物・水産物卸売業	食料・飲料卸売業	鉱物・金属材料卸売業	機械器具卸売業	医薬品・化粧品卸売業
▲7.6	▲11.8	▲5.6	0.2	▲14.1	▲6.5	▲3.4

２．小売業販売額の動向

小売業を業種別にみると、燃料小売業が前年同月比▲11.8％の減少、各種商品小売業（百貨店など）が同▲3.3％の減少、自動車小売業が同▲0.4％の減少となった。
一方、医薬品・化粧品小売業が同1.3％の増加、飲食料品小売業が同0.6％の増加、機械器具小売業が同0.5％の増加、織物・衣服・身の回り品小売業が同0.2％の増加、その他小売業が同0.2％の増加となった。

小売業の前年同月比増減率　（単位：％）

小売業	各種商品小売業	織物・衣服・身の回り品小売業	飲食料品小売業	自動車小売業	機械器具小売業	燃料小売業	医薬品・化粧品小売業	その他小売業
▲1.4	▲3.3	0.2	0.6	▲0.4	0.5	▲11.8	1.3	0.2

卸売業販売額・前年同月比増減率の推移

Wholesale sales value and the percentage change from the same month of the previous year

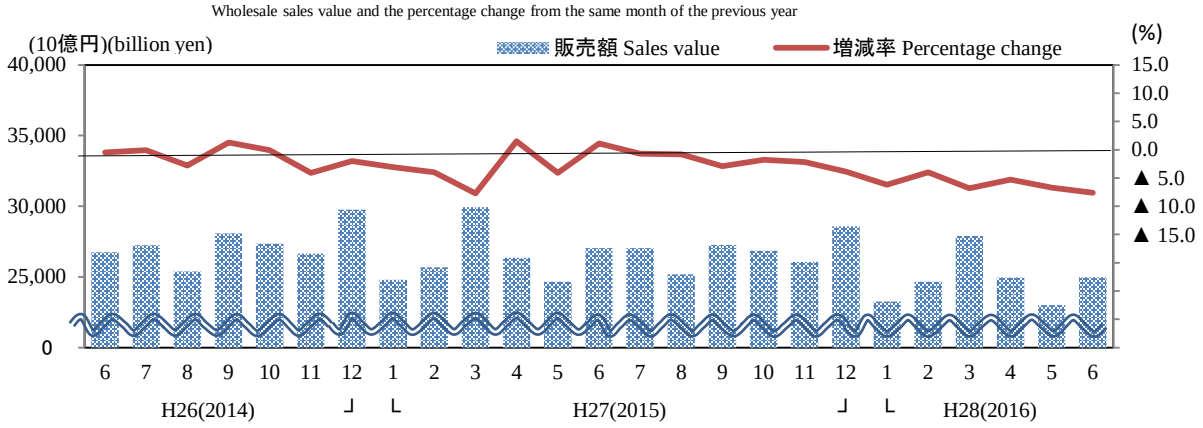

小売業販売額・前年同月比増減率の推移

Retail sales value and the percentage change from the same month of the previous year

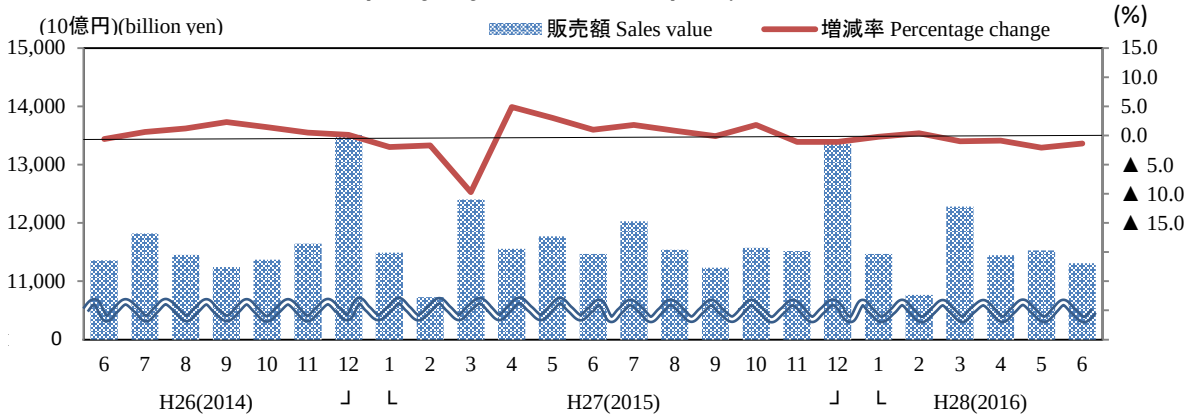

卸売業販売額・大規模卸売店販売額・小売業販売額及び前年(度、同期、同月)比増減率

Sales value of wholesale, large-scale wholesale and retail and the percentage change from the same month/term of previous year

(単位: 10億円、%) (billion yen)

年 月	卸売業 Wholesale 販売額 Sales value	卸売業 Wholesale 前年比(%)	大規模卸売店 Large-scale wholesale 販売額 Sales value	大規模卸売店 Large-scale wholesale 前年比(%)	小売業 Retail 販売額 Sales value	小売業 Retail 前年比(%)	Year and Month	
平 成 25 年	327,237	0.8	108,515	2.1	138,897	1.0	C.Y.	2013
26	327,659	0.1	110,877	2.2	141,219	1.7		2014
27	319,477	▲2.5	106,793	▲3.2	140,666	▲0.4		2015
平 成 25 年度	331,096	2.3	110,436	4.6	141,136	2.9	F.Y.	2013
26	323,299	▲2.4	109,310	▲1.0	139,466	▲1.2		2014
27	314,876	▲2.6	105,037	▲3.1	140,565	0.8		2015
平成 27 年 4～6月	78,066	▲0.5	25,365	▲3.6	34,798	2.9	Q2	2015
7～9	79,499	▲1.5	27,040	▲0.6	34,803	0.8	Q3	
10～12	81,503	▲2.7	27,142	▲2.9	36,447	▲0.2	Q4	
平成 28 年 1～3月	75,808	▲5.7	25,489	▲5.4	34,517	▲0.3	Q1	2016
4～6	72,942	▲6.6	23,441	▲6.6	34,290	▲1.5	Q2	
平成 27 年 4月	26,363	1.5	8,411	▲1.9	11,556	4.9	Apr.	2015
5	24,659	▲4.1	7,993	▲7.4	11,772	3.0	May	
6	27,043	1.1	8,962	▲1.7	11,470	1.0	Jun.	
7	27,048	▲0.7	9,151	1.9	12,030	1.8	Jul.	
8	25,183	▲0.8	8,487	0.3	11,541	0.8	Aug.	
9	27,268	▲2.9	9,402	▲3.6	11,232	▲0.1	Sep.	
10	26,857	▲1.8	8,888	▲1.1	11,574	1.8	Oct.	
11	26,067	▲2.2	8,542	▲3.9	11,516	▲1.1	Nov.	
12	28,579	▲3.9	9,711	▲3.6	13,357	▲1.1	Dec.	
平成 28 年 1月	23,255	▲6.2	7,735	▲5.9	11,468	▲0.2	Jan.	2016
2	24,655	▲4.0	7,966	▲2.7	10,766	0.4	Feb.	
3	27,898	▲6.8	9,789	▲7.2	12,283	▲1.0	Mar.	
4	24,955	▲5.3	7,840	▲5.8	11,449	▲0.9	Apr.	
5	23,002	▲6.7	7,409	▲6.3	11,529	▲2.1	May	
6	24,985	▲7.6	8,193	▲7.6	11,311	▲1.4	Jun.	

注: 前年(度、同期、同月)比増減率は、ギャップを調整するリンク係数(付表参照)で処理した数値で計算している。

Note: The percentage change from the same month/term of the previous year is calculated using the linked coefficient to adjust for discrepancies. Refer to the appendix table.

３．百貨店・スーパー販売額の動向

(1) 百貨店・スーパーの動向

平成２８年６月の百貨店・スーパー販売額は1兆5675億円、前年同月比でみると、▲0.7%の減少となった。百貨店は5183億円、同▲3.9%の減少、スーパーは1兆492億円、同0.9%の増加となった。

商品別にみると、衣料品は同▲4.8%の減少、飲食料品は同0.9%の増加、その他は同▲1.2%の減少となった。

なお、百貨店・スーパーの季節調整済前月比は、▲1.1%の低下となった。百貨店は同▲0.6%の低下、スーパーは同▲1.5%の低下となった。

百貨店・スーパーの前年同月比増減率 （単位：%）

	合　計	衣料品	飲食料品	その他
合計	▲ 0.7(▲ 1.5)	▲ 4.8(▲ 4.5)	0.9(0.0)	▲ 1.2(▲ 2.5)
百貨店	▲ 3.9(▲ 3.6)	▲ 6.1(▲ 5.8)	▲ 1.2(▲ 0.9)	▲ 3.4(▲ 3.1)
スーパー	0.9(▲ 0.4)	▲ 2.2(▲ 1.8)	1.3(0.2)	▲ 0.0(▲ 1.9)

注：(　)は、既存店

① 百貨店の動向

百貨店の主力商品である衣料品は、紳士服・洋品が前年同月比▲7.1%の減少、その他の衣料品が同▲6.9%の減少、身の回り品が同▲6.1%の減少、婦人・子供服・洋品が同▲5.7%の減少となったため、衣料品全体では同▲6.1%の減少となった。

飲食料品は、同▲1.2%の減少となった。

その他は、家庭用電気機械器具が同▲20.0%の減少、家庭用品が同▲8.9%の減少、食堂・喫茶が同▲6.8%の減少、家具が同▲2.5%の減少、その他の商品が同▲1.7%の減少となったため、その他全体では同▲3.4%の減少となった。

② スーパーの動向

衣料品は、その他の衣料品が前年同月比▲7.9%の減少、身の回り品が同▲3.0%の減少、婦人・子供服・洋品が同▲1.8%の減少、紳士服・洋品が同▲0.9%の減少となったため、衣料品全体では同▲2.2%の減少となった。

スーパーの主力商品である飲食料品は、同1.3%の増加となった。

その他は、家庭用品が同▲12.2%の減少、家具が同▲5.8%の減少、家庭用電気機械器具が同▲0.7%の減少、食堂・喫茶が同7.0%の増加、その他の商品が同2.5%の増加となったため、その他全体では同▲0.0%の横ばいとなった。

(2) 百貨店・スーパー(既存店)の動向

平成２８年６月の百貨店・スーパーを、前年同月比(既存店)でみると、▲1.5%の減少となった。百貨店は同▲3.6%の減少、スーパーは同▲0.4%の減少となった。

百貨店販売額・前年同月比増減率の推移

Departmentstores sales value and the percentage change from the same month of the previous year

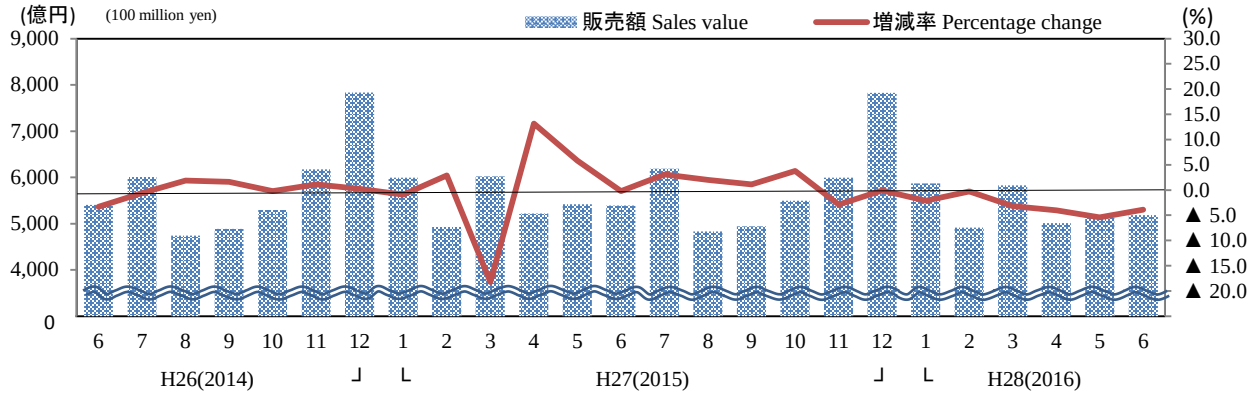

スーパー販売額・前年同月比増減率の推移

Supermarkets sales value and the percentage change from the same month of the previous year

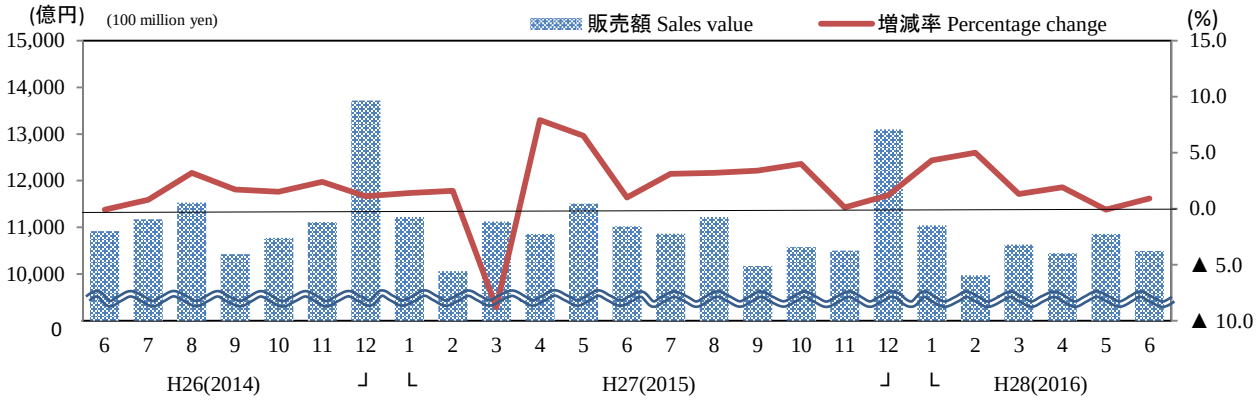

百貨店・スーパー販売額・前年(度、同期、同月)比増減率及び事業所数

Departmentstores and Supermarkets sales value and the percentage change from the same month/term of the previous year and number of establishments

(単位: 億円、%) (100 million yen)

年 月	合 計 Total	前年比(%)	既存店 Adjusted	事業所数(店) establishments	百貨店 Departmentstores	前年比(%)	既存店 Adjusted	事業所数(店) establishments	スーパー Supermarkets	前年比(%)	既存店 Adjusted	事業所数(店) establishments	Year and Month	
平 成 25 年	197,774	0.6	▲0.4	5,311	67,195	1.2	1.8	254	130,579	0.2	▲1.5	5,057	C.Y.	2013
26	201,973	1.7	0.9	5,380	68,274	1.6	2.1	250	133,699	1.8	0.3	5,130		2014
27	200,491	1.3	0.4	5,064	68,258	▲0.0	0.5	246	132,233	1.9	0.3	4,818		2015
平 成 25 年度	201,439	2.4	1.5	5,302	68,930	3.7	4.2	253	132,508	1.8	0.1	5,049	F.Y.	2013
26	199,952	▲0.9	▲1.7	5,376	67,021	▲2.8	▲2.3	248	132,931	0.0	▲1.4	5,128		2014
27	199,400	2.7	1.8	5,058	67,923	1.3	1.9	243	131,477	3.3	1.7	4,815		2015
平成 27 年 4～6月	49,423	5.3	4.4	5,386	16,034	5.9	6.5	247	33,389	5.0	3.4	5,139	Q2	2015
7～9	48,228	2.8	1.9	5,022	15,964	2.1	2.8	246	32,264	3.2	1.4	4,776	Q3	
10～12	53,487	1.3	0.4	5,064	19,314	0.1	0.5	246	34,173	1.7	0.3	4,818	Q4	
平成 28 年 1～3月	48,263	1.7	0.6	5,058	16,612	▲2.0	▲1.4	243	31,651	3.5	1.7	4,815	Q1	2016
4～6	47,109	▲0.9	▲1.5	5,056	15,320	▲4.5	▲4.0	242	31,789	0.9	▲0.1	4,814	Q2	
平成 27 年 4月	16,081	9.5	8.6	5,382	5,223	13.2	13.7	248	10,858	7.9	6.3	5,134	Apr.	2015
5	16,929	6.3	5.3	5,383	5,418	5.8	6.3	248	11,510	6.5	4.8	5,135	May	
6	16,413	0.6	▲0.2	5,386	5,393	▲0.2	0.4	247	11,020	1.0	▲0.6	5,139	Jun.	
7	17,057	3.2	2.1	5,027	6,191	3.1	3.6	247	10,867	3.1	1.2	4,780	Jul.	
8	16,056	2.6	1.8	5,028	4,832	2.0	2.7	247	11,225	3.2	1.4	4,781	Aug.	
9	15,114	2.6	1.7	5,022	4,941	1.1	1.9	246	10,173	3.4	1.6	4,776	Sep.	
10	16,072	4.0	2.9	5,028	5,496	3.8	4.2	246	10,576	4.0	2.3	4,782	Oct.	
11	16,490	▲0.8	▲1.6	5,043	5,992	▲2.9	▲2.6	246	10,499	0.1	▲1.0	4,797	Nov.	
12	20,925	0.9	0.0	5,064	7,826	▲0.1	0.3	246	13,099	1.2	▲0.1	4,818	Dec.	
平成 28 年 1月	16,913	2.1	0.9	5,061	5,869	▲2.1	▲1.6	245	11,044	4.3	2.3	4,816	Jan.	2016
2	14,886	3.3	2.2	5,058	4,912	▲0.3	0.5	244	9,974	5.0	3.1	4,814	Feb.	
3	16,463	▲0.2	▲1.2	5,058	5,831	▲3.2	▲2.8	243	10,633	1.3	▲0.3	4,815	Mar.	
4	15,456	▲0.1	▲0.7	5,064	5,012	▲4.0	▲3.6	243	10,443	1.9	0.8	4,821	Apr.	
5	15,978	▲1.9	▲2.2	5,058	5,125	▲5.4	▲4.8	242	10,854	▲0.1	▲0.8	4,816	May	
6	15,675	▲0.7	▲1.5	5,056	5,183	▲3.9	▲3.6	242	10,492	0.9	▲0.4	4,814	Jun.	

注1　既存店とは、調査月において、当月と前年同月でともに存在した事業所の数値である。

注2:　前年(度、同期、同月)比増減率は、ギャップを調整するリンク係数(付表参照)で処理した数値で計算している。

Note:1　"Adjusted" means that the percentage change is calculated only with figures collected from establishments which were surveyed in both years.

Note:2　The percentage change from the same month/term of the previous year is calculated using the linked coefficient to adjust for discrepancies. Refer to the Appendix table.

4. コンビニエンスストアの動向

平成２８年６月のコンビニエンスストアの商品販売額及びサービス売上高は、9436億円、前年同月比3.8%の増加となった。

これを商品別にみるとファーストフード及び日配食品が3496億円、同3.9%の増加、加工食品が2526億円、同4.7%の増加、非食品が2871億円、同2.7%の増加となったため、商品販売額は8892億円、同3.7%の増加となった。

また、サービス売上高は544億円、同5.6%の増加となった。

（単位: 億円、店、%）

合計	商品販売額				サービス売上高	店舗数
		ファーストフード及び日配食品	加工食品	非食品		
9,436	8,892	3,496	2,526	2,871	544	54,996
3.8	3.7	3.9	4.7	2.7	5.6	2.7

コンビニエンスストア販売額・前年同月比増減率の推移

Conveniencestores sales value and the percentage change from the same month of the previous

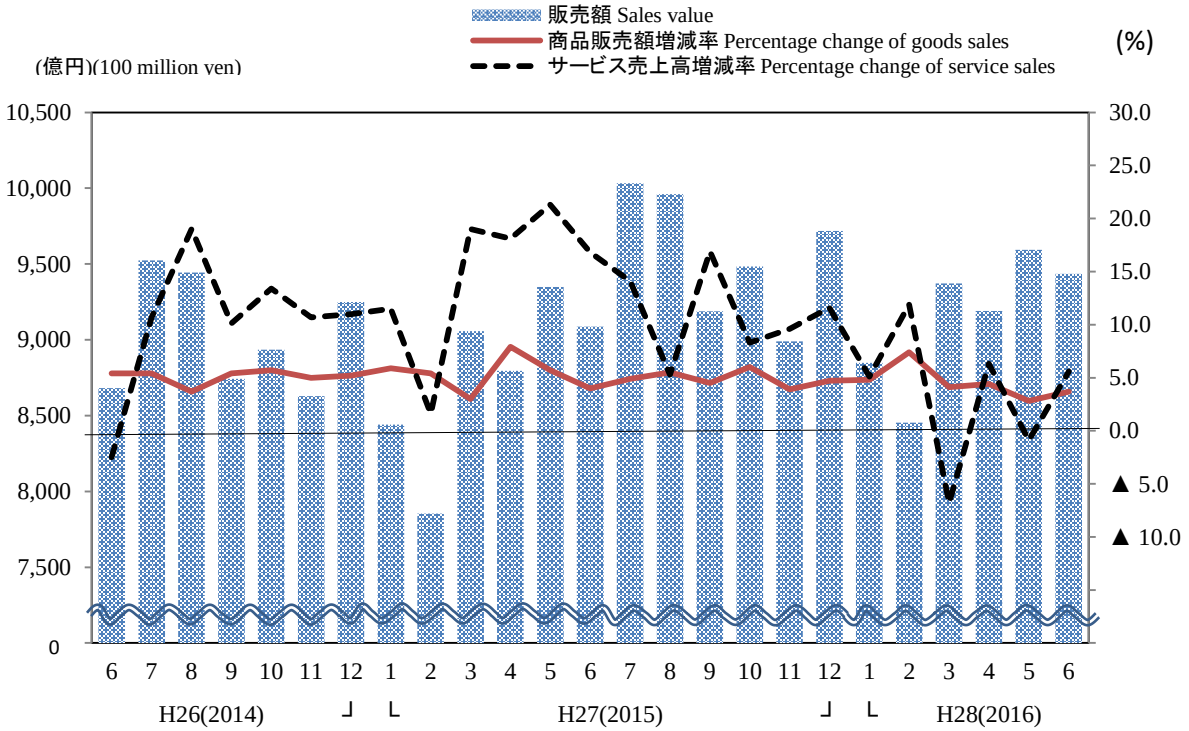

コンビニエンスストア販売額・前年(度、同期、同月)比増減率及び店舗数

Sales value of conveniencestores and the percentage change from the same month/term of the previous year and number of establishments

（単位:億円、店、%）(100 million yen)

年月	合計 Total		商品販売額 Goods		サービス売上高 Services		店舗数（店）	Year and Month
	販売額 Sales value	前年比 (%)	販売額 Sales value	前年比 (%)	売上高 Sales value	前年比 (%)	Number of establishments	
平　成 25 年	98,724	4.2	93,914	3.8	4,810	11.1	50,234	C.Y. 2013
26	104,232	5.6	98,905	5.3	5,328	10.8	52,725	2014
27	109,957	5.5	103,948	5.1	6,009	12.8	54,505	2015
平　成 25 年度	100,178	5.0	95,190	4.6	4,988	13.4	50,820	F.Y. 2013
26	105,446	5.3	99,973	5.0	5,473	9.7	53,220	2014
27	111,279	5.5	105,234	5.3	6,045	10.4	54,839	2015
平成 27 年 4～6月	27,231	6.5	25,746	5.9	1,485	18.7	53,566	Q2 2015
7～9	29,182	5.3	27,628	5.0	1,554	11.9	54,027	Q3
10～12	28,192	5.1	26,685	4.9	1,508	10.0	54,505	Q4
平成 28 年 1～3月	26,673	5.2	25,175	5.4	1,499	2.5	54,839	Q1 2016
4～6	28,220	3.6	26,681	3.6	1,538	3.6	54,996	Q2
平成 27 年 4月	8,796	8.4	8,332	7.9	464	18.1	53,361	Apr. 2015
5	9,348	6.5	8,843	5.7	505	21.3	53,551	May
6	9,087	4.7	8,572	4.0	515	16.8	53,566	Jun.
7	10,032	5.3	9,475	4.9	558	14.1	53,802	Jul.
8	9,961	5.5	9,449	5.5	511	5.3	54,135	Aug.
9	9,189	5.1	8,704	4.5	486	16.9	54,027	Sep.
10	9,484	6.1	9,008	6.0	476	8.3	54,105	Oct.
11	8,990	4.2	8,543	3.9	448	9.6	54,229	Nov.
12	9,718	5.1	9,134	4.7	584	11.6	54,505	Dec.
平成 28 年 1月	8,849	4.8	8,353	4.8	495	5.1	54,599	Jan. 2016
2	8,453	7.6	7,975	7.4	478	11.9	55,052	Feb.
3	9,371	3.5	8,846	4.1	525	▲6.8	54,839	Mar.
4	9,190	4.5	8,697	4.4	493	6.3	54,931	Apr.
5	9,593	2.6	9,092	2.8	501	▲0.9	55,025	May
6	9,436	3.8	8,892	3.7	544	5.6	54,996	Jun.

注1：平成27年7月分から既存店を廃止した。
注2：既存店の動向は、一般社団法人「日本フランチャイズチェーン協会」の「コンビニエンスストア統計調査月報」
(http://www.jfa-fc.or.jp/particle/320.html)を参照。
Note1:From July,2015, "Ajusted" items are deleted above table.
Note2:The trends of "Adjusted" items refer to "Convenience store statistics investigation monthly report"
(http://www.jfa-fc.or.jp/particle/320.html) issued by Association of general corporate judicial person Japan franchise chain.

5. 家電大型専門店販売額の動向

平成２８年６月の家電大型専門店販売は3336億円、前年同月比でみると2.6%の増加となった。
商品別にみると、生活家電が同12.6%の増加、ＡＶ家電が同2.7%の増加となった。
一方、カメラ類が同▲20.8%の減少、情報家電が同▲7.9%の減少、通信家電が同▲4.8%の減少、その他が同▲3.4%の減少となった。

（単位:億円、店、%）

合計	AV家電	情報家電	通信家電	カメラ類	生活家電	その他	店舗数
3,336	413	591	216	132	1,631	354	2,441
2.6	2.7	▲7.9	▲4.8	▲20.8	12.6	▲3.4	1.2

6. ドラッグストア販売額の動向

平成２８年６月のドラッグストア販売は4752億円、前年同月比でみると4.7%の増加となった。
商品別にみると、食品が同9.0%の増加、その他が同7.7%の増加、トイレタリーが同5.9%の増加、家庭用品・日用消耗品・ペット用品が同5.7%の増加、ビューティケア（化粧品・小物）が同3.6%の増加、ＯＴＣ医薬品が同2.2%の増加、調剤医薬品が同0.1%の増加となった。
一方、健康食品が同▲2.0%の減少、ヘルスケア用品（衛生用品）・介護・ベビーが同▲0.0%の横ばいとなった。

（単位:億円、店、%）

合計	調剤医薬品	ＯＴＣ医薬品	ヘルスケア用品（衛生用品）・介護・ベビー	健康食品	ビューティケア（化粧品・小物）	トイレタリー	家庭用品・日用消耗品・ペット用品	食品	その他	店舗数
4,752	305	670	323	165	717	481	741	1,237	113	13,775
4.7	0.1	2.2	▲0.0	▲2.0	3.6	5.9	5.7	9.0	7.7	3.7

7. ホームセンター販売額の動向

平成２８年６月のホームセンター販売は2719億円、前年同月比でみると0.7%の増加となった。
商品別にみると、電気が同8.4%の増加、ペット・ペット用品が同3.9%の増加、家庭用品・日用品が同3.1%の増加、オフィス・カルチャーが同1.6%の増加、ＤＩＹ用具・素材が同1.3%の増加、インテリアが同1.2%の増加となった。
一方、園芸・エクステリアが同▲4.2%の減少、カー用品・アウトドアが同▲4.0%の減少、その他が同▲2.1%の減少となった。

（単位:億円、店、%）

合計	DIY用具・素材	電気	インテリア	家庭用品・日用品	園芸・エクステリア	ペット・ペット用品	カー用品・アウトドア	オフィス・カルチャー	その他	店舗数
2,719	574	152	193	621	475	210	133	123	239	4,234
0.7	1.3	8.4	1.2	3.1	▲4.2	3.9	▲4.0	1.6	▲2.1	1.9

家電大型専門店販売額・前年同月比増減率の推移

Large-scale speciality retailers for home electric appliances sales value and the percentage change from the same month of the previous year

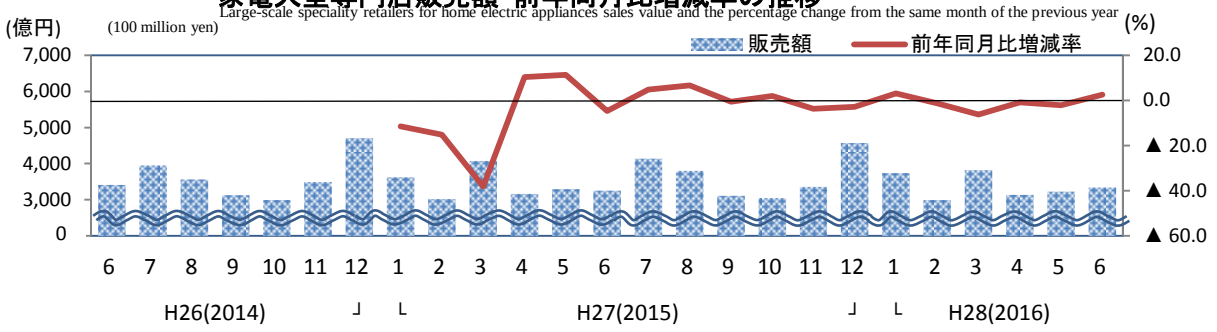

ドラッグストア販売額・前年同月比増減率の推移

Drugstore sales value and the percentage change from the same month of the previous year

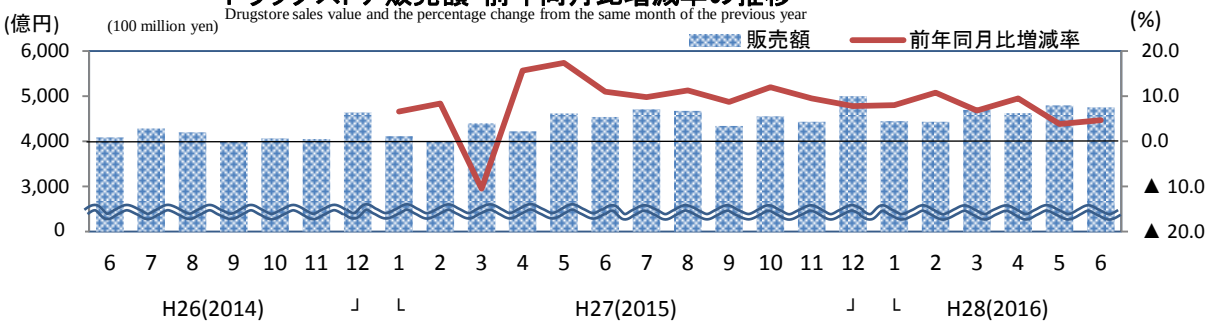

ホームセンター販売額・前年同月比増減率の推移

Home improvement stores sales value and the percentage change from the same month of the previous year

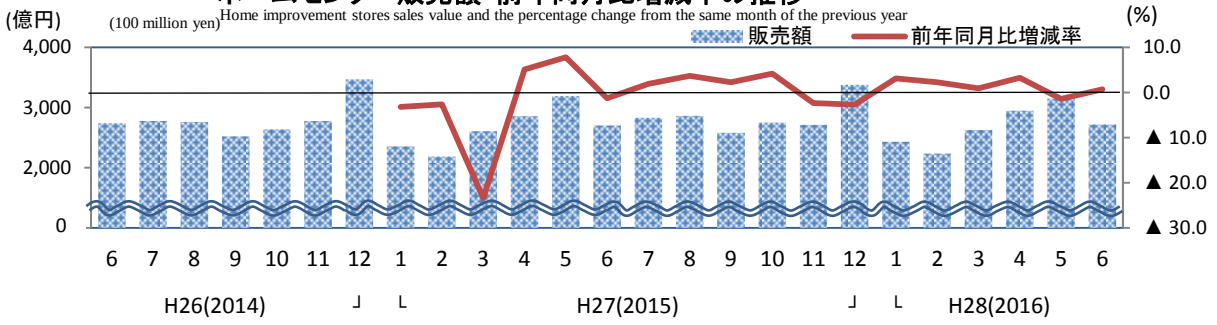

家電大型専門店、ドラッグストア、ホームセンター販売額、前年(度、同期、同月)比増減率及び店舗数

Large-scale speciality retailers for home electric appliances, Drugstore and Home improvement stores sales value and the percentage change from the same month/term of the previous year and number of establishments

（単位：億円、店、％）(100 million yen)

年月	家電大型専門店 Large-scale speciality retailers for home electric appliances			ドラッグストア Drugstore			ホームセンター Home improvement stores			Year and month
	販売額 Sales value	前年比 (%)	店舗数 (店) establishments	販売額 Sales value	前年比 (%)	店舗数 (店) establishments	販売額 Sales value	前年比 (%)	店舗数 (店) establishments	
平成 25 年	–	–	–	–	–	–	–	–	–	C.Y. 2013
26	45,311	–	2,443	49,375	–	13,069	33,452	–	4,124	2014
27	42,467	▲6.3	2,432	53,609	6.4	13,547	33,012	▲1.3	4,209	2015
平成 25 年度	–	–	–	–	–	–	–	–	–	F.Y. 2013
26	41,781	–	2,446	49,423	–	13,157	32,517	–	4,139	2014
27	42,288	1.2	2,430	54,670	9.0	13,638	33,158	2.0	4,217	2015
平成 27 年 4～6月	9,711	5.2	2,412	13,381	12.4	13,288	8,750	3.9	4,154	Q2 2015
7～9	11,050	3.8	2,417	13,726	7.8	13,402	8,272	2.6	4,170	Q3
10～12	10,983	▲1.8	2,432	13,982	7.5	13,547	8,841	▲0.5	4,209	Q4
平成 28 年 1～3月	10,544	▲1.7	2,430	13,582	8.5	13,638	7,295	2.0	4,217	Q1 2016
4～6	9,697	▲0.1	2,441	14,171	5.9	13,775	8,816	0.8	4,234	Q2
平成 27 年 4月	3,166	10.4	2,450	4,222	13.4	13,224	2,855	5.1	4,148	Apr. 2015
5	3,293	11.3	2,451	4,619	15.1	13,282	3,193	7.8	4,153	May
6	3,252	▲4.6	2,412	4,540	8.8	13,288	2,702	▲1.3	4,154	Jun.
7	4,135	4.8	2,411	4,709	7.6	13,353	2,831	1.9	4,168	Jul.
8	3,804	6.7	2,414	4,675	9.1	13,372	2,862	3.7	4,167	Aug.
9	3,111	▲0.6	2,417	4,342	6.5	13,402	2,579	2.3	4,170	Sep.
10	3,050	2.0	2,427	4,551	9.7	13,461	2,749	4.2	4,179	Oct.
11	3,358	▲3.7	2,430	4,432	7.3	13,510	2,716	▲2.3	4,197	Nov.
12	4,575	▲2.8	2,432	5,000	5.7	13,547	3,376	▲2.7	4,209	Dec.
平成 28 年 1月	3,737	3.2	2,427	4,447	8.0	13,582	2,431	3.1	4,207	Jan. 2016
2	2,989	▲1.2	2,429	4,436	10.8	13,604	2,234	2.3	4,203	Feb.
3	3,818	▲6.3	2,430	4,698	6.8	13,638	2,630	0.9	4,217	Mar.
4	3,137	▲0.9	2,435	4,625	9.5	13,714	2,949	3.3	4,233	Apr.
5	3,224	▲2.1	2,433	4,794	3.8	13,750	3,148	▲1.4	4,230	May
6	3,336	2.6	2,441	4,752	4.7	13,775	2,719	0.7	4,234	Jun.

注：前年(度、同期、同月)比増減率は、ギャップを調整するリンク係数(付表参照)で処理した数値で計算している。

Note:The percentage change from the same month/term of the previous year is calculated using the linked coefficient to adjust for discrepancies. Refer to the appendix table.

第１表　業種別商業販売額及び前年（度、同期、同月）比増減率

Table1　Commercial sales value by type of business and the percentage change from the same month/term of the previous year

	年　月	商業計 Total	卸売業 Wholesale	各種商品卸売業 General Merchandise	繊維品卸売業 Textiles	衣服・身の回り品卸売業 Apparel & Accessories	農畜産物・水産物卸売業 Livestock & Aquatic Products	食料・飲料卸売業 Food & Beverages	建築材料卸売業 Building Materials	化学製品卸売業 Chemicals	鉱物・金属材料卸売業 Minerals & Metals	機械器具卸売業 Machinery & Equipment	産業機械器具卸売業 Industry Machinery & Equipment	自動車卸売業 Motor Vehicles	電気機械器具卸売業 Electorical Machinery & Equipment
販売額（10億円）	平成25年	466,134	327,237	38,787	3,221	6,136	22,244	41,336	16,962	17,186	51,419	69,068	12,014	13,106	37,805
	26	468,878	327,659	39,537	3,377	5,850	22,538	42,555	16,715	17,219	51,244	68,764	12,075	13,517	37,248
	27	460,143	319,477	38,489	3,409	5,728	23,164	45,438	16,067	16,134	45,114	66,464	11,614	13,038	36,142
	平成25年度	472,231	331,096	39,155	3,223	6,164	22,367	41,867	17,267	17,332	51,761	70,437	12,177	13,349	38,768
	26	462,766	323,299	39,099	3,387	5,777	22,625	42,867	16,289	16,999	49,390	67,615	12,115	13,442	36,292
	27	455,441	314,876	37,175	3,339	5,645	23,119	46,157	16,160	15,707	43,324	65,289	11,061	12,874	35,706
	平成27年 4～6月	112,864	78,066	9,663	836	1,383	5,797	11,257	3,750	3,949	10,997	15,605	2,758	3,110	8,350
	7～9	114,302	79,499	9,282	844	1,375	5,841	11,686	4,029	3,961	11,095	16,845	2,823	3,230	9,319
	10～12	117,950	81,503	9,370	871	1,567	6,073	12,394	4,340	4,005	11,020	16,531	2,755	3,265	9,136
	平成28年 1～3月	110,325	75,808	8,860	788	1,320	5,408	10,820	4,042	3,792	10,212	16,309	2,726	3,269	8,902
	4～6	107,232	72,942	8,385	736	1,205	5,488	11,510	3,775	3,692	9,437	14,808	2,538	3,022	8,011
	平成27年 4月	37,920	26,363	3,196	281	506	1,973	3,802	1,242	1,378	3,699	5,112	907	1,043	2,701
	5	36,431	24,659	3,096	266	440	1,907	3,602	1,170	1,210	3,546	4,766	850	957	2,537
	6	38,513	27,043	3,371	289	437	1,917	3,853	1,338	1,360	3,752	5,727	1,000	1,111	3,113
	7	39,078	27,048	3,066	289	427	1,956	3,981	1,386	1,391	3,854	5,689	973	1,113	3,116
	8	36,724	25,183	2,902	259	425	1,942	3,865	1,259	1,233	3,560	5,160	858	947	2,890
	9	38,500	27,268	3,314	296	523	1,943	3,841	1,383	1,337	3,681	5,995	992	1,170	3,314
	10	38,430	26,857	3,076	310	554	1,975	3,924	1,461	1,386	3,722	5,371	900	1,113	2,908
	11	37,583	26,067	3,041	278	490	1,831	3,804	1,449	1,296	3,595	5,425	913	1,086	2,982
	12	41,937	28,579	3,252	283	523	2,267	4,666	1,430	1,323	3,702	5,734	942	1,067	3,246
	平成28年 1月	34,723	23,255	2,744	248	419	1,680	3,278	1,232	1,168	3,345	4,877	821	963	2,684
	2	35,421	24,655	2,810	253	419	1,797	3,541	1,397	1,253	3,336	5,166	875	1,050	2,784
	3	40,181	27,898	3,306	287	482	1,930	4,001	1,413	1,371	3,531	6,266	1,029	1,256	3,434
	4	36,404	24,955	2,760	263	448	1,900	3,993	1,264	1,294	3,164	4,850	824	997	2,604
	5	34,531	23,002	2,654	233	383	1,778	3,658	1,185	1,151	3,049	4,603	803	937	2,477
	6	36,296	24,985	2,972	240	374	1,811	3,860	1,325	1,247	3,224	5,355	911	1,088	2,931
前年（度、同期、同月）比増減率（%）	平成25年	0.9	0.8	1.7	3.2	▲1.9	▲2.0	3.1	6.3	2.5	2.0	▲2.6	▲3.1	▲1.7	▲2.3
	26	0.6	0.1	1.9	4.8	▲4.7	1.3	2.9	▲1.5	0.2	▲0.3	▲0.4	0.5	3.1	▲1.5
	27	▲1.9	▲2.5	▲2.6	1.0	▲2.1	2.8	6.8	▲3.9	▲6.3	▲12.0	▲3.3	▲3.8	▲3.5	▲3.0
	平成25年度	2.5	2.3	2.7	2.2	▲2.0	0.4	4.6	6.7	2.7	2.4	0.7	▲0.2	1.2	1.7
	26	▲2.0	▲2.4	▲0.1	5.1	▲6.3	1.2	2.4	▲5.7	▲1.9	▲4.6	▲4.0	▲0.5	0.7	▲6.4
	27	▲1.6	▲2.6	▲4.9	▲1.4	▲2.3	2.2	7.7	▲0.8	▲7.6	▲12.3	▲3.4	▲8.7	▲4.2	▲1.6
	平成27年 4～6月	0.6	▲0.5	▲2.0	1.8	▲1.9	4.3	8.0	▲4.8	▲5.6	▲9.3	▲1.0	▲0.7	0.9	▲1.4
	7～9	▲0.8	▲1.5	▲1.1	▲0.4	▲0.4	3.6	7.9	▲2.1	▲6.4	▲11.2	▲1.9	▲7.3	▲5.6	0.9
	10～12	▲1.9	▲2.7	▲3.1	1.1	▲1.1	1.6	7.7	1.3	▲8.3	▲13.7	▲3.9	▲8.5	▲6.8	▲1.2
	平成28年 1～3月	▲4.1	▲5.7	▲12.9	▲8.1	▲5.9	▲0.8	7.1	2.4	▲10.1	▲14.9	▲6.7	▲16.9	▲4.8	▲4.7
	4～6	▲5.0	▲6.6	▲13.2	▲12.0	▲12.8	▲5.3	2.3	0.7	▲6.5	▲14.2	▲5.1	▲8.0	▲2.8	▲4.1
	平成27年 4月	2.5	1.5	▲0.1	2.4	0.1	4.4	12.3	▲4.0	▲3.6	▲9.2	1.5	4.5	4.1	0.5
	5	▲1.9	▲4.1	▲5.9	▲0.8	▲2.8	2.3	3.6	▲9.9	▲9.7	▲11.5	▲5.5	▲6.7	▲1.7	▲6.3
	6	1.1	1.1	▲0.1	3.7	▲3.3	6.2	8.2	▲0.7	▲3.7	▲7.1	0.7	0.1	0.3	1.3
	7	0.1	▲0.7	▲1.0	0.5	▲3.1	4.3	4.8	▲2.0	▲4.7	▲10.3	1.0	▲1.5	▲3.3	3.5
	8	▲0.3	▲0.8	▲0.8	1.4	1.0	4.6	9.0	0.2	▲6.1	▲9.1	▲1.6	▲8.7	▲6.3	1.8
	9	▲2.1	▲2.9	▲1.5	▲2.7	0.8	1.9	10.0	▲4.2	▲8.4	▲13.9	▲4.7	▲11.3	▲7.2	▲2.3
	10	▲0.7	▲1.8	▲3.6	2.5	3.2	6.7	8.5	▲0.2	▲8.3	▲13.0	▲3.2	▲7.1	▲6.8	▲0.1
	11	▲1.8	▲2.2	▲1.8	▲0.0	▲2.9	1.9	7.4	1.0	▲7.6	▲14.6	▲1.9	▲5.6	▲6.9	1.4
	12	▲3.1	▲3.9	▲4.0	0.8	▲3.6	▲2.6	7.2	3.1	▲8.9	▲13.6	▲6.4	▲12.4	▲6.8	▲4.4
	平成28年 1月	▲4.3	▲6.2	▲12.2	▲6.3	▲6.7	▲3.6	5.2	▲0.1	▲12.5	▲14.7	▲4.0	▲11.3	▲2.7	▲2.0
	2	▲2.7	▲4.0	▲10.2	▲8.4	▲6.0	2.3	8.6	4.7	▲8.1	▲14.9	▲5.9	▲12.7	▲4.9	▲5.0
	3	▲5.1	▲6.8	▲15.7	▲9.2	▲5.0	▲1.3	7.5	2.2	▲9.9	▲15.1	▲9.4	▲23.8	▲6.2	▲6.3
	4	▲4.0	▲5.3	▲13.6	▲6.3	▲11.5	▲3.7	5.0	1.8	▲6.1	▲14.5	▲5.1	▲9.2	▲4.4	▲3.6
	5	▲5.2	▲6.7	▲14.3	▲12.3	▲12.9	▲6.8	1.5	1.3	▲4.9	▲14.0	▲3.4	▲5.6	▲2.0	▲2.4
	6	▲5.8	▲7.6	▲11.8	▲17.1	▲14.3	▲5.6	0.2	▲1.0	▲8.3	▲14.1	▲6.5	▲8.9	▲2.1	▲5.8

注１：その他の卸売業は、日本標準産業分類の536,553,559(5598を除く)
注２：その他小売業は、日本標準産業分類の5914,592,60(603,605を除く)
注３：参考は、医薬品・化粧品小売業とその他小売業の和で、業種別商業販売額指数と整合する。
注４：平成27年7月分から参考１、２を削除した。
注５：前年（度、同期、同月）比増減率は、ギャップを調整するリンク係数(付表参照)で処理した数値で計算している。

その他の機械器具卸売業 Others	家具・建具・じゅう器卸売業 Furniture & House Furnishings	医薬品・化粧品卸売業 Medicine & Toiletries	その他の卸売業（注１） Others (*1)	小売業 Retail	各種商品小売業 General Merchandise	織物・衣服・身の回り品小売業 Fabrics Apparel & Accessories	飲食料品小売業 Food & Beverages	自動車小売業 Motor Vehicles	機械器具小売業 Machinery & Equipment	燃料小売業 Fuel	医薬品・化粧品小売業 Medicine & Toiletry Stores	その他小売業（注２） Others (*2)	無店舗小売業 Nonstore retailers	参考（注３） Reference (*3)	Year and Month	
6,143	2,970	25,030	32,878	138,897	12,710	11,187	44,619	16,359	6,939	14,014	8,742	24,327	－	33,069	C.Y. 2013	Sales value (billion yen)
5,924	2,791	24,390	32,680	141,219	12,821	11,500	45,590	16,563	6,983	13,944	8,991	24,826	－	33,817	2014	
5,670	2,619	25,558	31,293	140,666	12,798	11,271	45,311	16,779	6,351	12,001	9,224	23,117	－	32,341	2015	
6,143	3,005	25,377	33,141	141,136	12,949	11,286	44,953	16,940	7,273	14,123	8,882	24,729	－	33,611	F.Y. 2013	
5,766	2,660	24,278	32,313	139,466	12,617	11,452	45,702	16,392	6,640	13,248	8,956	24,459	－	33,415	2014	
5,648	2,609	25,601	30,751	140,565	12,790	11,106	44,812	16,730	6,116	11,604	9,336	22,359	－	31,695	2015	
1,387	663	6,261	7,906	34,798	3,059	2,987	11,568	4,148	1,570	2,906	2,271	6,288	－	8,559	Q2 2015	
1,474	649	6,286	7,605	34,803	3,072	2,559	11,070	4,217	1,550	2,893	2,288	5,330	1,824	7,618	Q3	
1,374	653	6,934	7,747	36,447	3,525	2,914	11,501	3,953	1,533	2,998	2,434	5,598	1,991	8,032	Q4	
1,413	645	6,120	7,494	34,517	3,134	2,646	10,672	4,412	1,463	2,806	2,343	5,143	1,897	7,486	Q1 2016	
1,236	600	6,282	7,024	34,290	2,961	2,742	10,887	4,185	1,367	2,534	2,291	5,420	1,903	7,711	Q2	
461	233	2,184	2,759	11,556	995	998	3,783	1,369	516	999	754	2,141	－	2,895	Apr. 2015	
422	211	1,948	2,496	11,772	1,038	1,037	3,982	1,299	524	963	758	2,171	－	2,929	May	
503	220	2,129	2,651	11,470	1,026	952	3,803	1,480	530	944	759	1,976	－	2,734	Jun.	
488	221	2,151	2,635	12,030	1,119	936	3,679	1,480	564	1,007	784	1,828	632	2,612	Jul.	
465	205	1,983	2,390	11,541	1,000	784	3,840	1,261	525	987	753	1,806	585	2,559	Aug.	
520	223	2,152	2,580	11,232	953	840	3,551	1,476	461	898	752	1,695	607	2,447	Sep.	
450	214	2,267	2,596	11,574	1,038	950	3,642	1,349	465	941	795	1,754	639	2,549	Oct.	
445	222	2,145	2,490	11,516	1,101	926	3,533	1,346	480	961	760	1,757	653	2,517	Nov.	
480	216	2,522	2,660	13,357	1,386	1,038	4,326	1,258	588	1,096	878	2,088	699	2,966	Dec.	
410	176	1,863	2,224	11,468	1,103	964	3,542	1,301	500	956	766	1,729	608	2,495	Jan. 2016	
457	214	2,032	2,438	10,766	947	722	3,402	1,394	434	918	757	1,572	619	2,329	Feb.	
546	254	2,226	2,831	12,283	1,085	961	3,728	1,717	529	932	820	1,842	670	2,662	Mar.	
425	212	2,314	2,496	11,449	972	926	3,603	1,375	445	862	762	1,868	636	2,630	Apr.	
386	188	1,912	2,208	11,529	997	945	3,724	1,335	451	839	760	1,854	623	2,615	May	
425	200	2,057	2,320	11,311	992	871	3,560	1,474	471	833	768	1,698	644	2,466	Jun.	
▲5.4	▲4.2	2.5	0.4	1.0	0.2	2.2	1.3	▲1.4	▲1.3	3.4	1.9	0.6	－	0.9	C.Y. 2013	Percentage change from the same month/term of the previous year (%)
▲3.6	▲6.0	▲2.6	▲0.6	1.7	0.9	2.8	2.2	1.2	0.6	▲0.5	2.8	2.1	－	2.3	2014	
▲4.3	▲6.2	4.8	▲4.2	▲0.4	▲0.2	2.6	3.1	1.3	▲3.3	▲13.9	2.6	0.4	－	0.9	2015	
▲3.9	▲2.2	3.3	1.2	2.9	2.4	2.8	2.0	5.8	4.4	3.6	2.9	2.0	－	2.3	F.Y. 2013	
▲6.1	▲11.5	▲4.3	▲2.5	▲1.2	▲2.6	1.5	1.7	▲3.2	▲8.7	▲6.2	0.8	▲1.1	－	▲0.6	2014	
▲2.0	▲1.9	5.4	▲4.8	0.8	1.4	3.8	3.5	2.1	1.1	▲12.4	4.2	2.3	－	2.8	2015	
▲3.2	▲2.9	8.9	▲0.1	2.9	4.5	3.4	4.8	6.7	4.9	▲10.5	5.1	2.2	－	2.9	Q2 2015	
1.0	▲0.1	5.1	▲4.9	0.8	1.5	5.0	3.6	2.4	2.3	▲11.7	2.9	3.4	－	3.1	Q3	
▲4.5	▲3.1	7.2	▲7.5	▲0.2	0.1	3.6	3.0	0.6	0.0	▲14.8	4.0	2.0	－	2.5	Q4	
▲1.5	▲1.4	0.7	▲6.7	▲0.3	▲0.3	3.2	2.7	▲1.1	▲2.6	▲12.4	5.0	1.6	－	2.6	Q1 2016	
▲10.9	▲9.5	0.3	▲11.2	▲1.5	▲3.2	0.6	1.2	0.9	▲1.6	▲12.8	0.9	0.5	－	0.4	Q2	
▲3.4	▲5.0	10.9	3.0	4.9	10.0	5.1	6.2	7.9	11.1	▲9.1	5.7	4.2	－	4.6	Apr. 2015	
▲6.0	▲2.8	6.1	▲4.6	3.0	5.1	4.3	4.9	4.3	8.8	▲12.0	4.5	3.1	－	3.5	May	
▲0.5	▲0.8	9.6	1.2	1.0	▲0.8	0.8	3.2	7.9	▲3.7	▲10.5	5.0	▲0.9	－	0.7	Jun.	
1.0	▲0.9	5.5	▲1.4	1.8	1.7	5.7	4.1	3.7	3.0	▲9.0	3.6	4.4	－	4.1	Jul.	
2.5	▲0.7	4.4	▲6.3	0.8	1.9	4.3	3.3	4.1	5.5	▲10.8	2.2	3.3	－	2.8	Aug.	
▲0.4	1.4	5.3	▲6.8	▲0.1	1.0	4.9	3.4	▲0.3	▲1.8	▲15.6	3.0	2.4	－	2.5	Sep.	
▲4.9	▲0.5	8.5	▲5.6	1.8	3.2	8.0	4.1	3.1	0.5	▲13.2	4.6	4.3	－	4.4	Oct.	
▲2.8	2.6	10.1	▲7.1	▲1.1	▲1.7	▲1.1	1.6	1.2	▲0.2	▲14.4	2.5	1.0	－	1.3	Nov.	
▲5.7	▲10.6	3.6	▲9.5	▲1.1	▲0.8	4.1	3.2	▲2.4	▲0.1	▲16.5	4.7	1.0	－	1.7	Dec.	
▲3.2	▲3.4	0.2	▲10.8	▲0.2	▲0.5	3.4	2.2	1.7	1.6	▲11.7	4.6	1.6	－	2.4	Jan. 2016	
1.6	2.3	5.4	▲5.0	0.4	0.9	2.2	2.9	▲1.3	▲5.0	▲10.7	6.9	2.2	－	3.8	Feb.	
▲2.7	▲3.0	▲2.8	▲4.8	▲1.0	▲1.0	3.7	3.0	▲3.0	▲4.3	▲14.7	3.7	1.1	－	1.8	Mar.	
▲7.8	▲9.1	5.9	▲9.5	▲0.9	▲2.3	1.7	2.4	0.4	▲2.5	▲13.7	1.2	1.7	－	1.3	Apr.	
▲8.6	▲10.7	▲1.9	▲11.5	▲2.1	▲4.0	▲0.1	0.5	2.8	▲2.8	▲12.9	0.3	▲0.4	－	▲0.5	May	
▲15.5	▲8.9	▲3.4	▲12.5	▲1.4	▲3.3	0.2	0.6	▲0.4	0.5	▲11.8	1.3	0.2	－	0.5	Jun.	

Note1: "Other" ot wholesale trade refers to the items classified as 536,553,559(excluding 5598) under the Japan Standard Industrial Classification.
Note2: "Other" of retail trade refers to the items classified as 5914,592,60(excludeing 603 and 605) under the Japan Standard Industrial Classification.
Note3: "Reference(*3)" is total of "Medicine & Toiletry Stores" and "Others(*2)".
Note4: From July,2015,reference itme 1 and 2 are deleted from above table.
Note5: The percentage change from the same month/term of the previous year is calculated using the linked coefficient to adjust for discrepancies.Refer to the Appendix table.

第２表　業種別商業販売額指数

Table2　　Indices of commercial sales value by type of business

（1）原指数　　(1) Original indices

年　月	商業計 Total	卸売業 Wholesale	各種商品卸売業 General Merchandise	繊維品卸売業 Textiles	衣服・身の回り品卸売業 Apparel & Accessories	農畜産物・水産物卸売業 Livestock & Aquatic Products	食料・飲料卸売業 Food & Beverages	建築材料卸売業 Building Materials	化学製品卸売業 Chemicals	鉱物・金属材料卸売業 Minerals & Metals	機械器具卸売業 Machinery & Equipment	産業機械器具卸売業 Industry Machinery & Equipment	自動車卸売業 Motor Vehicles
原指数（平成22年＝100）													
平成25年	101.0	100.6	109.3	102.8	92.4	83.7	107.8	112.6	93.4	102.1	92.4	88.3	95.2
26	101.6	100.8	111.4	107.8	88.1	84.8	111.0	111.0	93.6	101.8	92.1	88.7	98.2
27	99.7	98.3	108.5	108.8	86.2	87.2	118.5	106.7	87.7	89.6	89.0	85.3	94.7
平成27年 4～6月	97.8	96.0	108.9	106.8	83.3	87.3	117.4	99.6	85.8	87.4	83.5	81.0	90.4
7～9	99.1	97.8	104.6	107.7	82.8	87.9	121.9	107.0	86.1	88.2	90.2	82.9	93.9
10～12	102.2	100.3	105.6	111.2	94.4	91.4	129.3	115.3	87.1	87.5	88.5	81.0	94.9
平成28年 1～3月	95.6	93.3	99.9	100.6	79.5	81.4	112.9	107.4	82.4	81.1	87.3	80.1	95.0
4～6	92.9	89.7	94.5	93.9	72.6	82.6	120.1	100.3	80.3	75.0	79.3	74.5	87.8
平成27年 4月	98.6	97.3	108.1	107.5	91.4	89.1	119.0	98.9	89.9	88.2	82.1	80.0	90.9
5	94.7	91.0	104.7	101.9	79.5	86.1	112.7	93.2	78.9	84.5	76.5	74.9	83.4
6	100.1	99.8	114.0	110.9	78.9	86.6	120.6	106.6	88.7	89.4	92.0	88.2	96.9
7	101.6	99.8	103.7	110.7	77.1	88.3	124.6	110.5	90.7	91.9	91.4	85.7	97.0
8	95.5	92.9	98.1	99.1	76.8	87.7	120.9	100.3	80.4	84.9	82.9	75.7	82.6
9	100.1	100.6	112.0	113.4	94.5	87.7	120.2	110.2	87.2	87.7	96.3	87.4	102.0
10	99.9	99.1	104.0	118.8	100.1	89.2	122.8	116.4	90.4	88.7	86.3	79.4	97.0
11	97.7	96.2	102.8	106.5	88.5	82.7	119.0	115.5	84.5	85.7	87.1	80.5	94.7
12	109.0	105.5	110.0	108.4	94.5	102.4	146.0	114.0	86.3	88.2	92.1	83.0	93.0
平成28年 1月	90.3	85.8	92.8	94.9	75.7	75.9	102.6	98.2	76.2	79.7	78.3	72.4	84.0
2	92.1	91.0	95.0	96.8	75.7	81.2	110.8	111.3	81.7	79.5	83.0	77.2	91.5
3	104.4	103.0	111.8	110.1	87.0	87.1	125.2	112.6	89.4	84.2	100.6	90.7	109.5
4	94.6	92.1	93.3	100.6	80.9	85.8	124.9	100.7	84.4	75.4	77.9	72.6	86.9
5	89.8	84.9	89.7	89.3	69.3	80.3	114.5	94.5	75.1	72.7	73.9	70.7	81.7
6	94.3	92.2	100.5	91.9	67.6	81.8	120.8	105.6	81.3	76.8	86.0	80.3	94.8

注１：その他の卸売業は、日本標準産業分類の536, 553, 559(5598を除く)。

注２：医薬品・化粧品小売業を含むその他小売業は、日本標準産業分類の5914, 592, 60(605を除く)。

―卸売業	91.2
…小売業	101.4

平成22年=100

季節調整済指数の推移

Seasonal adjustment indices
(C.Y.2010 average=100)

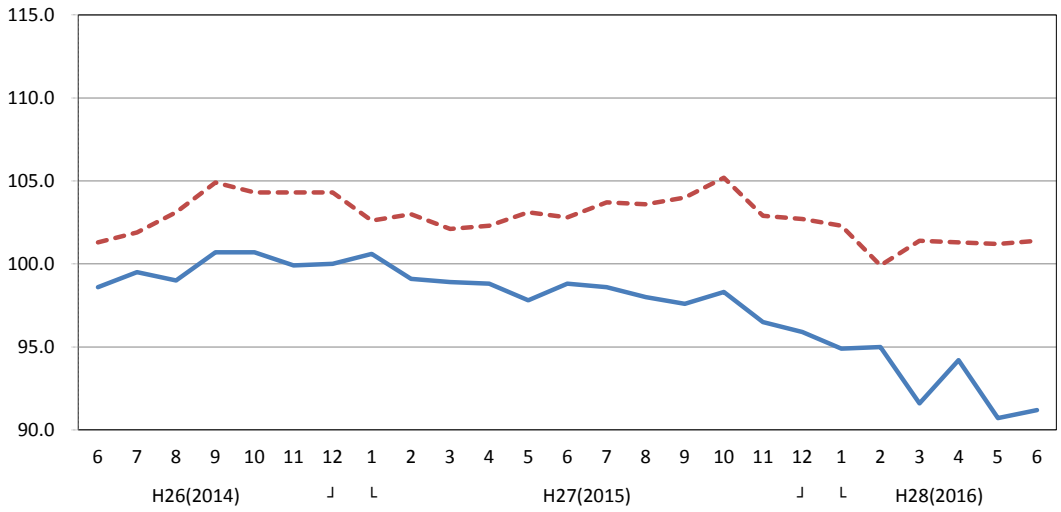

電気機械器具卸売業	その他の機械器具卸売業	家具・建具・じゅう器卸売業	医薬品・化粧品卸売業	その他の卸売業（注１）	小売業	各種商品小売業	織物・衣服・身の回り品小売業	飲食料品小売業	その他の小売業	自動車小売業	機械器具小売業	燃料小売業	医薬品・化粧品小売業を含むその他小売業（注2）	Year and Month
Electorical Machinery & Equipment	Others	Furniture & House Furnishings	Medicine & Toiletries	Others(*1)	Retail	General Merchandise	Fabrics Apparel & Accessories	Food & Beverages	Others	Motor Vehicles	Machinery & Equipment	Fuel	Others (*2)	
93.7	87.6	93.6	105.2	111.6	101.8	97.2	105.9	104.3	100.5	102.6	72.9	108.7	104.4	C.Y. 2013
92.4	84.5	88.0	102.5	110.9	103.5	98.0	108.9	106.5	101.8	103.8	73.4	108.1	106.8	2014
89.6	80.9	82.5	107.4	106.2	103.1	97.9	111.7	109.8	99.3	105.2	71.0	93.0	107.7	2015
82.8	79.1	83.6	105.2	107.3	102.0	93.6	113.1	108.1	98.1	104.0	66.0	90.1	108.1	Q2 2015
92.4	84.1	81.8	105.6	103.2	102.0	94.0	106.2	111.2	98.9	105.8	73.6	89.7	107.2	Q3
90.6	78.4	82.3	116.5	105.1	106.8	107.8	121.0	115.6	100.4	99.1	72.9	93.0	113.0	Q4
88.3	80.6	81.3	102.8	101.7	101.2	95.8	109.8	107.3	98.2	110.6	69.6	87.0	105.3	Q1 2016
79.5	70.6	75.6	105.6	95.3	100.5	90.6	113.8	109.4	96.0	104.9	65.0	78.6	108.5	Q2
80.4	79.0	88.0	110.1	112.4	101.6	91.3	113.4	106.1	99.0	103.0	65.1	93.0	109.7	Apr. 2015
75.5	72.3	79.7	98.2	101.6	103.5	95.3	117.8	111.7	97.9	97.7	66.1	89.6	111.0	May
92.6	86.1	83.0	107.3	108.0	100.9	94.1	108.2	106.6	97.5	111.4	66.9	87.8	103.6	Jun.
92.7	83.6	83.7	108.4	107.3	105.8	102.7	116.5	110.9	103.2	111.4	80.4	93.7	110.2	Jul.
86.0	79.6	77.4	100.0	97.3	101.5	91.8	97.6	115.8	97.2	94.9	74.8	91.9	108.0	Aug.
98.6	89.1	84.2	108.5	105.1	98.8	87.4	104.6	107.0	96.3	111.1	65.7	83.6	103.3	Sep.
86.5	77.0	81.1	114.3	105.7	101.8	95.2	118.3	109.8	96.7	101.5	66.3	87.5	107.6	Oct.
88.7	76.1	84.0	108.2	101.4	101.3	101.0	115.3	106.5	96.7	101.3	68.4	89.4	106.2	Nov.
96.6	82.2	81.7	127.1	108.3	117.4	127.1	129.3	130.4	107.7	94.6	83.9	102.0	125.2	Dec.
79.8	70.1	66.6	93.9	90.6	100.8	101.1	120.0	106.8	95.7	97.9	71.3	89.0	105.3	Jan. 2016
82.8	78.2	81.1	102.4	99.3	94.7	86.8	89.9	102.6	92.5	104.9	62.0	85.4	98.3	Feb.
102.2	93.5	96.1	112.2	115.3	108.0	99.5	119.6	112.4	106.4	129.1	75.4	86.7	112.3	Mar.
77.5	72.8	80.0	116.6	101.6	100.7	89.2	115.3	108.6	96.8	103.4	63.5	80.2	111.0	Apr.
73.7	66.1	71.1	96.4	89.9	101.4	91.5	117.7	112.3	95.5	100.5	64.3	78.1	110.3	May
87.2	72.8	75.7	103.7	94.5	99.5	91.0	108.4	107.3	95.6	110.9	67.2	77.5	104.1	Jun.

Original Indices (C.Y.2010 average = 100)

Note1: "Other" ot wholesale trade refers to the items classified as 536,553,559(excluding 5598) under the Japan Standard Industrial Classification.

Note2 : "Others"(including Medicine and Toiletry stores) of retail trade refers to items classified as 5914,592,60(excluding 605) under the Japan Standard Industrial Classification.

第２表　業種別商業販売額指数

Table2　Indices of commercial sales value by type of business

(2)季節調整済指数及び前期（月）比増減率　　(2) Seasonal adjustment indices

	年　月	商業計 Total	卸売業 Wholesale	各種商品卸売業 General Merchandise	繊維品卸売業 Textiles	衣服・身の回り品卸売業 Apparel & Accessories	農畜産物・水産物卸売業 Livestock & Aquatic Products	食料・飲料卸売業 Food & Beverages	建築材料卸売業 Building Materials	化学製品卸売業 Chemicals	鉱物・金属材料卸売業 Minerals & Metals	機械器具卸売業 Machinery & Equipment	産業機械器具卸売業 Industry Machinery & Equipment	自動車卸売業 Motor Vehicles
季節調整済指数（平成22年＝100）	平成　27 年　４～６月	100.1	98.5	110.0	109.6	84.9	88.7	116.8	106.5	87.3	91.8	88.2	86.3	95.0
	７～９	99.9	98.1	108.4	109.5	86.9	88.4	119.7	107.3	87.5	90.2	88.5	82.0	93.1
	10～12	98.6	96.9	106.4	108.9	84.9	85.4	121.3	106.9	84.9	84.9	87.5	81.9	93.0
	平成　28 年　１～３月	96.2	93.8	94.2	98.6	83.3	86.3	122.6	109.4	80.7	77.7	85.7	76.0	93.0
	４～６	95.1	92.0	95.3	96.3	74.1	83.9	119.4	107.3	81.8	78.9	83.8	79.5	92.5
	平成　27 年　４月	100.4	98.8	111.0	108.6	86.8	88.2	116.3	106.6	88.4	90.8	89.8	88.0	96.0
	5	98.9	97.8	108.3	108.9	85.7	88.6	116.4	105.7	85.6	91.9	85.5	83.9	93.4
	6	101.0	98.8	110.7	111.3	82.2	89.2	117.7	107.1	87.9	92.7	89.2	87.0	95.7
	7	100.6	98.6	108.3	110.7	84.5	88.8	117.0	108.2	88.9	91.8	89.6	85.5	94.2
	8	99.5	98.0	108.5	109.9	87.1	88.6	120.3	106.0	87.2	90.7	88.4	80.7	90.6
	9	99.6	97.6	108.4	107.8	89.0	87.8	121.8	107.7	86.3	88.1	87.5	79.9	94.6
	10	100.0	98.3	107.7	113.4	87.2	87.3	122.0	108.2	86.9	87.6	88.4	83.2	93.8
	11	98.1	96.5	107.2	106.4	83.5	85.2	121.3	106.7	84.0	84.1	87.4	82.2	92.1
	12	97.6	95.9	104.2	107.0	83.9	83.6	120.7	105.7	83.8	82.9	86.6	80.3	93.1
	平成　28 年　１月	96.5	94.9	97.8	101.5	83.2	86.4	123.5	108.0	82.2	81.0	89.2	81.3	95.8
	2	96.8	95.0	94.3	100.0	84.2	89.3	121.7	111.6	80.1	76.3	86.2	78.0	92.6
	3	95.3	91.6	90.4	94.4	82.6	83.1	122.6	108.7	79.9	75.8	81.7	68.8	90.7
	4	96.3	94.2	97.1	102.9	75.0	85.4	122.1	109.4	84.3	78.6	85.6	80.7	91.9
	5	93.9	90.7	91.7	94.1	75.1	82.1	118.5	106.4	80.4	78.4	82.3	78.6	91.9
	6	95.1	91.2	97.2	91.9	72.1	84.2	117.7	106.2	80.7	79.6	83.5	79.1	93.8
前期（月）比増減率（%）	平成　27 年　４～６月	▲0.1	▲1.0	0.6	2.1	▲4.1	2.3	0.9	0.0	▲4.3	▲0.3	▲3.7	▲4.9	▲2.7
	７～９	▲0.2	▲0.4	▲1.5	▲0.1	2.4	▲0.3	2.5	0.8	0.2	▲1.7	0.3	▲5.0	▲2.0
	10～12	▲1.3	▲1.2	▲1.8	▲0.5	▲2.3	▲3.4	1.3	▲0.4	▲3.0	▲5.9	▲1.1	▲0.1	▲0.1
	平成　28 年　１～３月	▲2.4	▲3.2	▲11.5	▲9.5	▲1.9	1.1	1.1	2.3	▲4.9	▲8.5	▲2.1	▲7.2	0.0
	４～６	▲1.1	▲1.9	1.2	▲2.3	▲11.0	▲2.8	▲2.6	▲1.9	1.4	1.5	▲2.2	4.6	▲0.5
	平成　27 年　４月	0.1	▲0.1	2.2	3.2	▲0.5	5.0	0.2	1.1	▲1.8	1.6	▲1.0	▲3.7	▲0.8
	5	▲1.5	▲1.0	▲2.4	0.3	▲1.3	0.5	0.1	▲0.8	▲3.2	1.2	▲4.8	▲4.7	▲2.7
	6	2.1	1.0	2.2	2.2	▲4.1	0.7	1.1	1.3	2.7	0.9	4.3	3.7	2.5
	7	▲0.4	▲0.2	▲2.2	▲0.5	2.8	▲0.4	▲0.6	1.0	1.1	▲1.0	0.4	▲1.7	▲1.6
	8	▲1.1	▲0.6	0.2	▲0.7	3.1	▲0.2	2.8	▲2.0	▲1.9	▲1.2	▲1.3	▲5.6	▲3.8
	9	0.1	▲0.4	▲0.1	▲1.9	2.2	▲0.9	1.2	1.6	▲1.0	▲2.9	▲1.0	▲1.0	4.4
	10	0.4	0.7	▲0.6	5.2	▲2.0	▲0.6	0.2	0.5	0.7	▲0.6	1.0	4.1	▲0.8
	11	▲1.9	▲1.8	▲0.5	▲6.2	▲4.2	▲2.4	▲0.6	▲1.4	▲3.3	▲4.0	▲1.1	▲1.2	▲1.8
	12	▲0.5	▲0.6	▲2.8	0.6	0.5	▲1.9	▲0.5	▲0.9	▲0.2	▲1.4	▲0.9	▲2.3	1.1
	平成　28 年　１月	▲1.1	▲1.0	▲6.1	▲5.1	▲0.8	3.3	2.3	2.2	▲1.9	▲2.3	3.0	1.2	2.9
	2	0.3	0.1	▲3.6	▲1.5	1.2	3.4	▲1.5	3.3	▲2.6	▲5.8	▲3.4	▲4.1	▲3.3
	3	▲1.5	▲3.6	▲4.1	▲5.6	▲1.9	▲6.9	0.7	▲2.6	▲0.2	▲0.7	▲5.2	▲11.8	▲2.1
	4	1.0	2.8	7.4	9.0	▲9.2	2.8	▲0.4	0.6	5.5	3.7	4.8	17.3	1.3
	5	▲2.5	▲3.7	▲5.6	▲8.6	0.1	▲3.9	▲2.9	▲2.7	▲4.6	▲0.3	▲3.9	▲2.6	0.0
	6	1.3	0.6	6.0	▲2.3	▲4.0	2.6	▲0.7	▲0.2	0.4	1.5	1.5	0.6	2.1

注１：その他の卸売業は、日本標準産業分類の536、553、559(5598を除く)。
注２：医薬品・化粧品小売業を含むその他小売業は、日本標準産業分類の5914、592、60(605を除く)。

電気機械器具卸売業	その他の機械器具卸売業	家具・建具・じゅう器卸売業	医薬品・化粧品卸売業	その他の卸売業（注１）	小売業	各種商品小売業	織物・衣服・身の回り品小売業	飲食料品小売業	その他の小売業	自動車小売業	機械器具小売業	燃料小売業	医薬品・化粧品小売業を含むその他小売業（注2）	Year and Month	
Electorical Machinery & Equipment	Others	Furniture & House Furnishings	Medicine & Toiletries	Others(*1)	Retail	General Merchandise	Fabrics Apparel & Accessories	Food & Beverages	Others	Motor Vehicles	Machinery & Equipment	Fuel	Others (*2)		
88.1	81.4	85.1	105.8	107.6	102.7	97.9	111.2	109.7	98.8	107.9	68.8	94.8	106.8	Q2 2015	Seasonal adjustment indices (C.Y.2010 average = 100)
90.0	83.0	83.6	107.2	104.9	103.8	98.5	114.2	110.6	100.3	105.9	70.6	93.9	108.8	Q3	
89.5	78.2	79.2	109.7	102.3	103.6	97.7	113.1	110.8	99.5	104.8	72.3	89.0	109.1	Q4	
86.7	79.6	81.5	108.2	101.3	101.2	96.5	111.1	110.6	96.6	102.3	70.1	82.1	108.4	Q1 2016	
84.7	72.8	76.9	106.1	95.5	101.3	94.8	111.8	111.0	96.7	109.0	67.7	82.8	107.2	Q2	
89.7	81.0	84.8	104.5	107.2	102.3	97.8	111.2	109.2	98.2	108.2	70.0	94.8	106.9	Apr. 2015	
85.1	80.8	85.4	106.7	106.4	103.1	98.6	111.4	110.2	99.0	107.9	69.7	94.8	107.7	May	
89.5	82.5	85.0	106.2	109.3	102.8	97.3	110.9	109.8	99.2	107.5	66.7	94.9	105.8	Jun.	
91.0	83.7	83.6	106.7	106.6	103.7	98.1	113.3	110.2	100.5	106.3	70.2	97.2	109.1	Jul.	
90.4	83.9	83.7	105.5	104.1	103.6	98.8	113.1	110.4	100.5	107.0	71.3	93.6	108.5	Aug.	
88.7	81.4	83.5	109.5	104.0	104.0	98.6	116.1	111.3	99.9	104.4	70.2	91.0	108.8	Sep.	
90.0	79.5	81.2	112.5	103.7	105.2	98.8	115.1	111.4	101.4	108.6	70.8	91.1	110.2	Oct.	
90.1	78.1	81.7	108.9	102.4	102.9	97.1	110.1	110.1	99.1	103.8	73.8	88.8	108.1	Nov.	
88.3	77.1	74.6	107.7	100.9	102.7	97.3	114.1	110.9	98.1	102.0	72.2	87.1	109.1	Dec.	
90.1	80.3	78.8	110.2	102.0	102.3	94.9	110.3	109.8	98.8	107.3	72.4	85.6	108.2	Jan. 2016	
86.2	81.4	83.5	111.0	100.1	99.9	96.2	108.2	109.6	96.2	104.4	68.2	80.1	108.2	Feb.	
83.9	77.0	82.2	103.4	101.8	101.4	98.3	114.8	112.4	94.9	95.3	69.8	80.5	108.7	Mar.	
86.5	75.8	76.1	113.1	97.4	101.3	94.9	111.9	111.5	96.1	110.1	67.0	81.8	108.1	Apr.	
83.1	72.9	77.0	102.5	94.3	101.2	95.5	112.4	111.1	96.7	109.6	69.2	82.0	107.2	May	
84.5	69.6	77.7	102.7	94.9	101.4	94.1	111.1	110.5	97.4	107.2	66.9	84.5	106.4	Jun.	
▲3.0	0.9	2.8	▲1.1	▲2.4	0.1	0.1	2.3	1.4	0.0	5.2	▲5.4	0.1	0.5	Q2 2015	Percentage change from the previous month/term (%)
2.2	2.0	▲1.8	1.3	▲2.5	1.1	0.6	2.7	0.8	1.5	▲1.9	2.6	▲0.9	1.9	Q3	
▲0.6	▲5.8	▲5.3	2.3	▲2.5	▲0.2	▲0.8	▲1.0	0.2	▲0.8	▲1.0	2.4	▲5.2	0.3	Q4	
▲3.1	1.8	2.9	▲1.4	▲1.0	▲2.3	▲1.2	▲1.8	▲0.2	▲2.9	▲2.4	▲3.0	▲7.8	▲0.6	Q1 2016	
▲2.3	▲8.5	▲5.6	▲1.9	▲5.7	0.1	▲1.8	0.6	0.4	0.1	6.5	▲3.4	0.9	▲1.1	Q2	
0.2	1.3	0.7	▲2.2	▲1.7	0.2	▲0.8	1.7	0.6	0.5	9.1	▲2.6	0.9	0.2	Apr. 2015	
▲5.1	▲0.2	0.7	2.1	▲0.7	0.8	0.8	0.2	0.9	0.8	▲0.3	▲0.4	0.0	0.7	May	
5.2	2.1	▲0.5	▲0.5	2.7	▲0.3	▲1.3	▲0.4	▲0.4	0.2	▲0.4	▲4.3	0.1	▲1.8	Jun.	
1.7	1.5	▲1.6	0.5	▲2.5	0.9	0.8	2.2	0.4	1.3	▲1.1	5.2	2.4	3.1	Jul.	
▲0.7	0.2	0.1	▲1.1	▲2.3	▲0.1	0.7	▲0.2	0.2	0.0	0.7	1.6	▲3.7	▲0.5	Aug.	
▲1.9	▲3.0	▲0.2	3.8	▲0.1	0.4	▲0.2	2.7	0.8	▲0.6	▲2.4	▲1.5	▲2.8	0.3	Sep.	
1.5	▲2.3	▲2.8	2.7	▲0.3	1.2	0.2	▲0.9	0.1	1.5	4.0	0.9	0.1	1.3	Oct.	
0.1	▲1.8	0.6	▲3.2	▲1.3	▲2.2	▲1.7	▲4.3	▲1.2	▲2.3	▲4.4	4.2	▲2.5	▲1.9	Nov.	
▲2.0	▲1.3	▲8.7	▲1.1	▲1.5	▲0.2	0.2	3.6	0.7	▲1.0	▲1.7	▲2.2	▲1.9	0.9	Dec.	
2.0	4.2	5.6	2.3	1.1	▲0.4	▲2.5	▲3.3	▲1.0	0.7	5.2	0.3	▲1.7	▲0.8	Jan. 2016	
▲4.3	1.4	6.0	0.7	▲1.9	▲2.3	1.4	▲1.9	▲0.2	▲2.6	▲2.7	▲5.8	▲6.4	0.0	Feb.	
▲2.7	▲5.4	▲1.6	▲6.8	1.7	1.5	2.2	6.1	2.6	▲1.4	▲8.7	2.3	0.5	0.5	Mar.	
3.1	▲1.6	▲7.4	9.4	▲4.3	▲0.1	▲3.5	▲2.5	▲0.8	1.3	15.5	▲4.0	1.6	▲0.6	Apr.	
▲3.9	▲3.8	1.2	▲9.4	▲3.2	▲0.1	0.6	0.4	▲0.4	0.6	▲0.5	3.3	0.2	▲0.8	May	
1.7	▲4.5	0.9	0.2	0.6	0.2	▲1.5	▲1.2	▲0.5	0.7	▲2.2	▲3.3	3.0	▲0.7	Jun.	

Note1 : "Others" of wholesale trade refers to items classified as 536,553,559(excluding 5598) under the Japan Standard Industrial Classification.
Note2 : "Others"(including Medicine and Toiletry stores) of retail trade refers to items classified as 5914,592,60(excluding 605) under the Japan Standard Industrial Classification.

第３表　大規模卸売店商品別販売額及び前年（度、同期、同月）比増減率

Table3　Large-scale wholesale sales value by goods and the percentage change from the same month/term of the previous year

	年　月	合　計 Total	繊維品 Textiles	衣服・身の回り品 Apparel & Accessories	農畜産物・水産物 Livestock & Aquatic Products	食料・飲料 Food & Beverages	医薬品・化粧品 Medicine & Cosmetics	化学製品 Chemicals	石油・石炭 Petroleum & Coal	鉱物 Minerals & Metals
販売額（億円）	平成25年	1,085,148	8,031	34,206	68,387	127,706	36,764	92,019	153,318	6,548
	26	1,108,769	8,012	34,285	70,759	129,293	36,951	93,994	148,985	6,509
	27	1,067,934	8,895	31,993	76,157	136,809	50,005	89,955	119,866	5,381
	平成25年度	1,104,361	8,013	34,544	68,533	130,065	37,796	93,824	152,196	6,307
	26	1,093,100	8,102	33,820	71,807	128,497	36,707	92,155	139,797	6,459
	27	1,050,366	9,049	31,680	78,053	139,766	54,741	88,879	116,206	4,912
	平成27年 4～6月	253,654	2,054	7,687	17,821	33,577	9,678	21,896	25,995	1,537
	7～9	270,403	2,404	7,691	20,380	36,054	14,972	23,131	31,108	1,071
	10～12	271,416	2,366	8,787	20,657	37,350	16,512	22,577	30,712	1,191
	平成28年 1～3月	254,892	2,226	7,516	19,195	32,785	13,579	21,274	28,391	1,113
	4～6	234,412	1,950	7,191	18,821	33,632	14,869	20,352	20,345	960
	平成27年 4月	84,107	690	2,768	5,852	10,985	3,411	7,478	8,642	505
	5	79,932	639	2,531	5,741	11,010	2,929	7,091	8,713	373
	6	89,615	725	2,389	6,228	11,583	3,338	7,326	8,641	659
	7	91,509	766	2,363	6,623	12,394	5,167	8,162	10,824	310
	8	84,873	747	2,408	6,759	11,832	4,681	7,450	10,099	454
	9	94,021	890	2,919	6,998	11,828	5,124	7,519	10,184	308
	10	88,881	811	2,994	7,090	11,860	5,401	7,471	9,968	324
	11	85,422	748	2,830	6,283	11,603	5,085	7,430	9,794	513
	12	97,113	807	2,962	7,284	13,886	6,025	7,676	10,950	354
	平成28年 1月	77,347	681	2,427	5,800	9,986	4,065	6,787	9,431	407
	2	79,657	689	2,326	6,129	10,618	4,354	6,841	8,953	353
	3	97,888	856	2,762	7,267	12,180	5,161	7,647	10,007	353
	4	78,398	668	2,595	6,248	11,394	5,734	7,159	6,474	278
	5	74,087	604	2,291	6,160	10,869	4,333	6,527	6,769	359
	6	81,927	678	2,305	6,413	11,369	4,802	6,666	7,102	323
前年（度、同期、同月）比増減率（%）	平成25年	2.1	8.7	▲1.6	2.3	4.1	5.0	14.0	0.5	▲37.6
	26	2.2	▲0.2	0.2	3.5	1.2	0.5	2.1	▲2.8	▲0.6
	27	▲3.2	4.1	▲2.6	4.9	5.0	11.2	▲8.4	▲21.9	▲18.1
	平成25年度	4.6	7.0	▲0.5	3.2	5.1	7.4	13.8	▲0.5	▲33.6
	26	▲1.0	1.1	▲2.1	4.8	▲1.2	▲2.9	▲1.8	▲8.1	2.4
	27	▲3.1	1.7	▲0.3	4.8	7.6	14.3	▲9.6	▲20.5	▲25.1
	平成27年 4～6月	▲3.6	3.1	▲4.2	2.9	5.2	13.3	▲3.7	▲24.9	▲9.6
	7～9	▲0.6	7.4	4.7	3.0	7.3	16.8	▲8.8	▲19.3	▲30.0
	10～12	▲2.9	1.7	▲4.7	7.6	9.5	16.6	▲13.2	▲21.1	▲30.7
	平成28年 1～3月	▲5.4	▲5.0	4.1	5.8	8.4	10.0	▲12.8	▲16.4	▲31.2
	4～6	▲6.6	▲16.0	1.4	0.7	▲1.2	10.0	▲14.8	▲26.2	▲38.9
	平成27年 4月	▲1.9	6.0	▲0.7	5.8	8.7	18.7	▲3.1	▲25.2	1.6
	5	▲7.4	▲4.2	▲4.7	▲3.9	2.0	8.6	▲4.8	▲23.3	▲37.0
	6	▲1.7	7.5	▲7.6	7.3	5.3	12.2	▲3.2	▲26.2	7.8
	7	1.9	5.0	▲0.1	7.1	7.4	17.9	▲6.7	▲18.0	▲45.9
	8	0.3	9.6	6.3	9.7	7.0	14.4	▲10.0	▲18.3	▲5.5
	9	▲3.6	7.6	7.6	▲6.1	7.5	18.0	▲9.8	▲21.7	▲35.5
	10	▲1.1	5.0	1.5	10.4	8.6	19.2	▲15.5	▲18.8	▲39.4
	11	▲3.9	▲0.7	▲7.5	9.3	6.3	19.2	▲12.2	▲27.6	▲20.7
	12	▲3.6	0.7	▲7.8	3.6	13.3	12.4	▲11.8	▲16.5	▲34.1
	平成28年 1月	▲5.9	▲2.0	▲2.9	5.1	9.1	4.2	▲12.4	▲22.9	▲32.8
	2	▲2.7	▲4.4	6.7	11.0	8.2	9.0	▲9.9	▲13.7	▲21.5
	3	▲7.2	▲7.6	8.8	2.4	8.0	16.0	▲15.5	▲11.9	▲37.2
	4	▲5.8	▲14.4	1.7	1.8	2.3	20.4	▲12.3	▲29.3	▲46.2
	5	▲6.3	▲16.4	▲1.8	2.3	▲2.7	6.0	▲15.7	▲26.7	▲5.7
	6	▲7.6	▲17.2	4.7	▲1.8	▲3.2	3.0	▲16.6	▲22.5	▲52.1

注：前年(度、同期、同月)比増減率は、ギャップを調整するリンク係数(付表参照)で処理した数値で計算している。

Note:The percentage change from the same month/term of the previous year is calculated using the linked coefficient to adjust for discrepancies.Refer to the Appendix table.

鉄　鋼	非鉄金属	一　般 機械器具	自 動 車	その他の 輸 送 用 機械器具	家 庭 用 電　気 機械器具	その他の 機械器具	建築材料	紙 ・ 紙 製 品	その他の 商　品	Year and Month	
Iron & Steel	Non-ferrous Metals	Industrial Machinery	Motor Vehicles	Other Transport Equipment	Household Electrical Machinery	Other Machinery	Construction Materials	Paper & Paper Products	Others		
101,309	28,165	62,175	70,332	18,402	41,922	111,587	13,256	19,332	91,690	C.Y. 2013	Sales value (100 million yen)
111,842	29,277	62,635	75,190	17,439	40,379	116,527	13,450	20,322	92,918	2014	
108,537	32,227	66,000	62,057	16,612	32,036	104,562	13,238	20,192	93,411	2015	
104,304	27,258	63,822	73,053	17,983	43,471	116,358	13,685	19,690	93,459	F.Y. 2013	
111,872	30,404	62,678	75,320	17,247	38,512	114,261	13,252	20,439	91,769	2014	
106,752	31,908	65,414	54,031	16,100	29,166	96,954	13,078	19,961	93,715	2015	
24,954	7,593	14,424	17,526	3,759	9,530	25,629	3,173	5,030	21,790	Q2 2015	
28,668	8,534	17,345	12,538	3,983	6,552	23,314	3,200	4,981	24,479	Q3	
27,437	8,215	16,815	12,537	4,296	6,795	22,595	3,488	5,064	24,022	Q4	
25,693	7,566	16,830	11,430	4,062	6,289	25,415	3,216	4,886	23,424	Q1 2016	
24,329	7,126	14,812	10,889	3,524	6,013	20,010	3,184	4,686	21,718	Q2	
8,250	2,509	4,783	5,896	1,188	2,840	8,034	1,035	1,688	7,552	Apr. 2015	
8,201	2,424	4,250	5,247	905	3,029	7,301	1,016	1,612	6,922	May	
8,502	2,659	5,392	6,383	1,666	3,661	10,294	1,122	1,730	7,317	Jun.	
9,910	3,072	6,012	4,330	982	2,375	7,299	1,109	1,676	8,134	Jul.	
9,078	2,593	5,031	3,628	994	1,998	6,851	1,033	1,567	7,671	Aug.	
9,679	2,868	6,302	4,581	2,007	2,179	9,164	1,059	1,738	8,674	Sep.	
9,577	2,795	5,635	4,313	1,000	2,005	6,937	1,148	1,698	7,855	Oct.	
8,819	2,674	5,302	4,093	1,035	2,139	6,906	1,143	1,660	7,365	Nov.	
9,042	2,746	5,878	4,131	2,261	2,651	8,753	1,197	1,707	8,802	Dec.	
8,164	2,483	4,939	3,349	1,408	1,841	6,336	996	1,463	6,784	Jan. 2016	
8,210	2,396	4,791	3,847	1,005	1,915	7,155	1,048	1,617	7,410	Feb.	
9,319	2,687	7,100	4,234	1,649	2,533	11,925	1,172	1,806	9,230	Mar.	
7,478	2,399	5,183	3,672	1,035	1,816	6,144	1,109	1,609	7,405	Apr.	
8,175	2,182	4,477	3,264	966	1,978	5,959	979	1,488	6,710	May	
8,677	2,545	5,152	3,953	1,523	2,220	7,908	1,097	1,589	7,603	Jun.	
0.8	0.2	▲4.7	9.4	▲5.7	▲1.6	▲0.8	13.1	▲2.8	4.7	C.Y. 2013	Percentage change from the same month/term of the previous year (%)
10.4	3.9	0.7	6.9	▲5.2	▲3.7	4.4	1.5	5.1	1.3	2014	
▲10.1	0.1	4.4	▲0.2	8.8	▲5.2	0.3	1.3	6.7	▲1.0	2015	
6.0	▲3.3	2.1	14.2	▲5.0	4.2	6.0	13.7	1.2	6.0	F.Y. 2013	
7.3	11.5	▲1.8	3.1	▲4.1	▲11.4	▲1.8	▲3.2	3.8	▲1.8	2014	
▲15.1	▲9.1	2.9	▲3.2	13.7	▲0.5	1.6	2.9	8.5	▲0.3	2015	
▲14.1	7.8	2.2	▲0.6	▲8.0	3.8	0.1	1.2	1.1	1.0	Q2 2015	
▲10.8	▲7.9	10.9	3.3	23.9	1.2	4.7	3.3	12.4	1.2	Q3	
▲15.5	▲13.5	4.4	▲4.0	23.9	▲6.6	4.5	6.5	10.4	▲1.4	Q4	
▲19.9	▲20.9	▲5.1	▲10.8	14.1	0.7	▲2.4	0.7	9.6	▲1.8	Q1 2016	
▲16.5	▲22.6	0.8	▲5.7	20.4	▲7.5	▲1.0	6.1	6.9	▲3.3	Q2	
▲15.4	5.6	0.1	2.5	3.0	3.2	6.7	▲2.3	2.5	4.4	Apr. 2015	
▲19.2	6.8	▲4.1	▲6.8	▲25.5	1.8	▲5.0	▲2.9	▲1.8	▲2.5	May	
▲7.1	10.9	10.1	2.1	▲3.0	5.9	▲0.8	8.8	2.7	1.1	Jun.	
▲8.5	▲3.8	15.2	5.6	12.5	5.1	14.1	4.4	13.5	5.3	Jul.	
▲9.1	▲9.7	4.4	2.0	12.6	2.8	11.0	7.0	11.3	▲1.2	Aug.	
▲14.5	▲10.4	12.6	2.2	37.5	▲4.1	▲5.5	▲1.2	12.4	▲0.3	Sep.	
▲11.1	▲11.1	10.7	▲0.4	▲17.3	▲6.1	12.1	4.9	9.8	▲1.3	Oct.	
▲16.0	▲15.1	11.6	▲5.1	8.5	▲7.6	13.7	7.6	12.6	▲4.7	Nov.	
▲19.2	▲14.2	▲6.1	▲6.3	73.2	▲6.3	▲6.4	6.8	9.0	1.4	Dec.	
▲21.2	▲19.4	▲1.6	▲12.3	40.4	▲4.6	3.8	▲3.0	5.8	▲3.3	Jan. 2016	
▲18.9	▲18.9	2.4	▲6.1	7.7	▲2.1	2.1	5.6	10.6	0.4	Feb.	
▲19.6	▲23.8	▲11.7	▲13.7	1.5	7.3	▲7.7	▲0.2	11.9	▲2.3	Mar.	
▲22.4	▲21.1	6.4	▲5.5	11.9	▲6.3	▲3.0	13.2	9.4	▲4.9	Apr.	
▲14.6	▲25.8	3.4	▲5.6	37.1	▲4.3	3.5	1.8	5.9	▲6.0	May	
▲12.6	▲21.0	▲6.2	▲6.0	17.5	▲11.1	▲2.6	3.3	5.5	0.8	Jun.	

第４表　百貨店・スーパー商品別販売額等及び前年（度、同期、同月）比増減率

Table4　Departmentstores and supermarkets sales value by goods and percentage change from the same month/term of the previous year

（１）合　　計（百貨店＋スーパー）　(1)Total　(Departmentstores+Supermarkets)

	年　月	事業所数（店）Number of Establishments	合　計 Total	衣料品 Clothes	紳士服・洋品 Men's	婦人・子供服・洋品 Women's and Children's	その他の衣料品 Other Clothing	身の回り品 Accessories	飲食料品 Food and Beverages	その他 Others	家具 Furniture
販売額（百万円）	平　成　25 年	5,311	19,777,407	4,536,914	791,338	2,361,910	291,337	1,092,329	10,646,911	4,593,581	173,067
	26	5,380	20,197,310	4,514,801	784,643	2,324,543	286,357	1,119,258	11,000,018	4,682,491	170,026
	27	5,064	20,049,078	4,410,960	763,306	2,252,218	269,956	1,125,480	11,289,065	4,349,053	144,647
	平　成　25 年度	5,302	20,143,861	4,612,276	798,386	2,385,113	302,102	1,126,674	10,780,205	4,751,380	180,800
	26	5,376	19,995,166	4,413,825	772,063	2,278,591	271,518	1,091,653	11,030,501	4,550,840	159,508
	27	5,058	19,939,973	4,358,751	752,941	2,219,320	267,388	1,119,102	11,376,207	4,205,014	136,083
	平成　27 年　４～６月	5,386	4,942,251	1,079,351	192,592	549,945	62,625	274,189	2,719,301	1,143,600	37,710
	７～９	5,022	4,822,756	1,011,218	156,357	515,994	66,238	272,629	2,831,124	980,414	31,369
	10～12	5,064	5,348,713	1,190,490	224,469	590,374	76,182	299,465	3,052,660	1,105,563	36,741
	平成　28 年　１～３月	5,058	4,826,252	1,077,692	179,524	563,007	62,342	272,819	2,773,122	975,438	30,263
	４～６	5,056	4,710,894	1,015,929	183,856	518,160	58,145	255,769	2,746,376	948,588	26,592
	平成　27 年　４月	5,382	1,608,115	358,880	60,693	187,802	19,204	91,181	871,979	377,256	12,616
	5	5,383	1,692,876	379,192	67,459	194,137	22,156	95,440	921,705	391,979	13,032
	6	5,386	1,641,260	341,279	64,440	168,006	21,265	87,568	925,617	374,365	12,062
	7	5,027	1,705,720	387,360	61,394	199,951	26,032	99,983	978,828	339,531	11,118
	8	5,028	1,605,648	301,890	45,887	150,296	20,912	84,796	969,185	334,573	10,057
	9	5,022	1,511,389	321,968	49,076	165,747	19,294	87,850	883,111	306,310	10,195
	10	5,028	1,607,217	381,173	69,408	197,703	24,348	89,714	902,846	323,198	11,487
	11	5,043	1,649,046	376,891	72,349	189,810	23,847	90,885	935,269	336,886	11,892
	12	5,064	2,092,451	432,425	82,712	202,861	27,988	118,865	1,214,546	445,479	13,362
	平成　28 年　１月	5,061	1,691,300	416,373	75,067	213,831	23,751	103,724	940,927	334,000	10,062
	2	5,058	1,488,620	287,120	46,353	147,795	17,634	75,337	901,493	300,007	9,238
	3	5,058	1,646,331	374,199	58,104	201,380	20,957	93,758	930,702	341,431	10,963
	4	5,064	1,545,576	339,621	58,734	177,659	18,218	85,010	888,776	317,180	8,716
	5	5,058	1,597,843	351,935	63,473	179,999	20,227	88,236	926,316	319,592	8,609
	6	5,056	1,567,474	324,374	61,649	160,503	19,700	82,522	931,284	311,816	9,266
前年（度、同期、同月）比増減率（%）	平　成　25 年	2.0	0.6	▲0.7	▲1.5	▲1.6	▲3.5	2.7	1.2	0.4	▲2.4
	26	1.3	1.7	▲0.5	▲0.8	▲1.6	▲1.7	2.5	2.7	1.8	▲1.8
	27	1.2	1.3	▲2.2	▲2.7	▲3.1	▲5.7	0.8	2.8	1.2	▲4.5
	平　成　25 年度	1.7	2.4	1.0	▲0.5	▲0.3	2.7	4.8	2.4	3.9	2.0
	26	1.4	▲0.9	▲4.3	▲3.3	▲4.5	▲10.1	▲3.1	2.0	▲4.3	▲11.8
	27	1.1	2.7	▲1.2	▲2.5	▲2.6	▲1.5	2.8	3.3	4.9	1.4
	平成　27 年　４～６月	1.6	5.3	2.4	1.0	0.2	5.2	7.7	5.0	8.9	4.3
	７～９	1.2	2.8	1.3	0.3	▲0.4	▲1.3	5.8	2.8	4.3	1.2
	10～12	1.2	1.3	▲3.1	▲4.7	▲4.1	▲4.7	0.5	2.2	3.6	2.1
	平成　28 年　１～３月	1.1	1.7	▲4.5	▲5.5	▲5.5	▲4.0	▲1.9	3.5	3.3	▲1.7
	４～６	0.9	▲0.9	▲5.8	▲4.5	▲5.8	▲7.2	▲6.4	1.3	▲1.7	▲11.1
	平成　27 年　４月	1.6	9.5	10.3	8.2	7.5	17.2	16.5	7.2	14.5	8.2
	5	1.6	6.3	4.3	4.1	2.3	8.1	7.9	5.7	9.7	9.3
	6	1.6	0.6	▲6.4	▲7.8	▲8.8	▲6.1	▲0.4	2.4	2.9	▲4.3
	7	1.6	3.2	3.1	0.6	1.8	1.2	8.0	2.4	5.1	▲3.5
	8	1.4	2.6	1.4	0.2	▲0.2	0.4	5.1	2.6	4.1	0.4
	9	1.2	2.6	▲1.0	▲0.2	▲3.1	▲6.3	4.2	3.6	3.5	7.6
	10	1.2	4.0	2.6	3.2	1.4	3.9	4.5	3.6	6.2	7.0
	11	1.1	▲0.8	▲6.7	▲8.6	▲8.1	▲7.5	▲1.8	1.1	0.7	▲0.0
	12	1.2	0.9	▲4.7	▲7.1	▲5.4	▲9.0	▲0.7	2.1	3.9	▲0.0
	平成　28 年　１月	1.1	2.1	▲3.3	▲5.3	▲4.7	▲1.9	0.8	3.7	4.1	▲0.8
	2	1.1	3.3	▲3.4	▲4.5	▲4.6	▲2.7	▲0.5	5.0	4.7	5.8
	3	1.1	▲0.2	▲6.6	▲6.4	▲7.0	▲7.2	▲5.8	2.0	1.4	▲8.0
	4	1.1	▲0.1	▲5.3	▲3.2	▲5.4	▲5.1	▲6.4	2.2	▲0.3	▲12.9
	5	1.0	▲1.9	▲7.1	▲5.9	▲7.3	▲8.7	▲7.2	0.8	▲3.3	▲16.7
	6	0.9	▲0.7	▲4.8	▲4.3	▲4.5	▲7.4	▲5.4	0.9	▲1.2	▲3.1
前年（度、同期、同月）比増減率（既存店）（%）	平　成　25 年	2.0	▲0.4	▲0.4	▲1.3	▲1.3	▲3.3	3.2	▲0.4	▲0.4	▲2.9
	26	1.3	0.9	▲0.1	▲0.5	▲1.2	▲1.3	3.1	1.1	1.5	▲1.3
	27	1.2	0.4	▲1.9	▲2.4	▲2.7	▲5.1	1.0	1.5	0.0	▲5.5
	平　成　25 年度	1.7	1.5	1.3	▲0.4	▲0.1	2.8	5.0	0.8	3.4	1.8
	26	1.4	▲1.7	▲3.9	▲3.0	▲4.1	▲9.6	▲2.6	0.5	▲4.6	▲11.3
	27	1.1	1.8	▲0.8	▲2.2	▲2.1	▲0.9	3.1	2.1	3.5	0.5
	平成　27 年　４～６月	1.6	4.4	2.8	1.2	0.6	6.0	8.0	3.5	8.3	4.5
	７～９	1.2	1.9	1.7	0.5	0.1	▲0.8	6.2	1.6	3.0	▲0.2
	10～12	1.2	0.4	▲2.9	▲4.4	▲3.8	▲4.2	0.6	1.2	1.8	0.8
	平成　28 年　１～３月	1.1	0.6	▲4.0	▲5.0	▲5.0	▲3.1	▲1.6	2.5	0.7	▲3.9
	４～６	0.9	▲1.5	▲5.4	▲4.3	▲5.4	▲6.6	▲6.1	0.3	▲1.8	▲10.7
	平成　27 年　４月	1.6	8.6	10.7	8.6	8.0	18.3	16.8	5.7	13.9	8.6
	5	1.6	5.3	4.7	4.4	2.7	9.0	8.2	4.1	9.0	9.6
	6	1.6	▲0.2	▲6.1	▲7.7	▲8.4	▲5.7	▲0.1	1.1	2.4	▲4.1
	7	1.6	2.1	3.4	0.8	2.2	1.7	8.1	1.2	3.3	▲6.4
	8	1.4	1.8	1.9	0.6	0.4	1.0	5.6	1.3	3.1	1.5
	9	1.2	1.7	▲0.5	0.2	▲2.6	▲5.8	4.7	2.3	2.5	5.7
	10	1.2	2.9	2.9	3.4	1.8	4.3	4.6	2.3	4.9	5.6
	11	1.1	▲1.6	▲6.4	▲8.4	▲7.7	▲7.1	▲1.7	0.2	▲0.8	▲2.3
	12	1.2	0.0	▲4.4	▲6.8	▲5.0	▲8.4	▲0.5	1.1	1.6	▲0.4
	平成　28 年　１月	1.1	0.9	▲2.8	▲4.8	▲4.1	▲0.9	1.1	2.6	1.2	▲1.7
	2	1.1	2.2	▲2.6	▲3.8	▲3.8	▲1.5	0.2	3.9	2.2	3.7
	3	1.1	▲1.2	▲6.4	▲6.2	▲6.7	▲6.7	▲5.6	0.9	▲1.0	▲11.2
	4	1.1	▲0.7	▲5.0	▲3.1	▲5.0	▲4.6	▲6.2	1.0	▲0.7	▲11.4
	5	1.0	▲2.2	▲6.7	▲5.6	▲6.8	▲8.1	▲6.8	▲0.2	▲2.3	▲15.7
	6	0.9	▲1.5	▲4.5	▲4.0	▲4.1	▲6.9	▲5.2	0.0	▲2.5	▲4.8

注1：年（度）及び四半期の事業所数、従業者数、売場面積の数値は年（度）及び四半期末値による。
注2：年（度）及び四半期の従業者一人当たり販売額、売場面積1㎡当たり販売額の数値は、従業者数、売場面積の年（度）及び四半期平均値による。
注3：前年（度・同期・同月）比の既存店の事業所数は、全店で計算している。
注4：売場面積1㎡当たり販売額は、食堂・喫茶の販売額を除いた販売額で計算している。
注5：前年（度、同期、同月）比増減率は、ギャップを調整するリンク係数(付表参照)で処理した数値で計算している。

他 家庭用電気機械器具	家庭用品	その他の商品	食堂・喫茶	商品券	営業日数（日）	従業者数（人）	売場面積（1000㎡）	従業者一人当たり販売額（万円）	売場面積1㎡当たり販売額（万円）	Year and Month		
Household Electric Appliances	Household Equipment	Others	Restaurants and Café	Gift Certificate	Business Days	Number of Employees	Sales Floor Area (1000㎡)	Sales per Employee (10000yen)	Sales per ㎡ (10000 yen)			
210,623	666,500	3,335,946	207,445	272,618	363.5	615,342	32,229	3,348.3	61.1	C.Y.	2013	Sales value (million yen)
202,031	663,216	3,445,080	202,139	259,216	363.5	610,397	32,278	3,387.6	62.1		2014	
199,795	587,118	3,218,870	198,623	248,630	363.4	590,039	29,361	3,431.8	64.6		2015	
217,020	684,433	3,463,156	205,971	270,431	363.5	594,811	32,258	3,393.4	62.1	F.Y.	2013	
191,693	644,166	3,354,367	201,107	255,361	363.4	589,571	31,963	3,358.8	61.5		2014	
198,178	556,931	3,116,886	196,935	246,420	364.6	571,008	29,172	3,441.2	65.9		2015	
46,675	162,781	847,846	48,588	59,305	90.8	595,319	32,049	833.0	15.3	Q2	2015	
47,440	128,288	720,816	52,500	59,645	91.7	567,627	29,233	842.1	16.3	Q3		
54,142	141,384	823,726	49,570	79,203	91.6	590,039	29,361	924.9	18.1	Q4		
49,922	124,478	724,498	46,278	48,267	90.5	571,008	29,172	841.6	16.3	Q1	2016	
41,350	120,064	715,048	45,533	55,237	90.8	570,894	29,111	826.0	16.0	Q2		
15,103	53,513	280,570	15,454	18,871	30.0	589,349	31,994	272.9	5.0	Apr.	2015	
15,525	55,808	290,495	17,119	16,548	30.8	595,301	32,046	284.4	5.2	May		
16,047	53,460	276,782	16,014	23,887	30.0	595,319	32,049	275.7	5.1	Jun.		
17,846	45,119	246,995	18,454	29,143	30.8	573,089	29,364	297.6	5.7	Jul.		
16,496	42,890	246,472	18,658	16,476	30.9	577,461	29,400	278.1	5.4	Aug.		
13,098	40,280	227,349	15,388	14,026	30.0	567,627	29,233	266.3	5.1	Sep.		
14,563	42,125	239,588	15,434	14,987	30.8	572,091	29,260	280.9	5.4	Oct.		
16,882	43,058	249,271	15,784	24,865	30.0	572,703	29,285	287.9	5.6	Nov.		
22,697	56,202	334,868	18,351	39,351	30.8	590,039	29,361	354.6	7.1	Dec.		
19,172	44,642	243,947	16,177	15,584	30.7	581,923	29,290	290.6	5.7	Jan.	2016	
13,814	37,577	225,361	14,017	13,281	29.1	567,390	29,272	262.4	5.0	Feb.		
16,935	42,260	255,189	16,083	19,401	30.7	571,008	29,172	288.3	5.6	Mar.		
13,433	40,473	239,936	14,621	17,156	30.0	567,286	29,205	272.5	5.2	Apr.		
13,984	40,556	240,669	15,775	15,431	30.8	572,782	29,127	279.0	5.4	May		
13,933	39,036	234,443	15,137	22,649	30.0	570,894	29,111	274.6	5.3	Jun.		
▲8.0	0.9	1.0	1.3	▲5.0	▲0.2	1.0	0.4	0.8	▲0.3	C.Y.	2013	Percentage change from the same month/term of the previous year (%)
▲4.1	▲0.9	3.2	▲2.6	▲5.0	0.0	▲0.8	0.2	1.4	1.5		2014	
4.3	▲2.5	2.1	▲1.7	▲4.1	0.0	1.8	▲0.5	0.7	1.7		2015	
▲3.6	3.9	4.7	0.3	▲4.9	0.0	1.4	0.6	2.2	1.6	F.Y.	2013	
▲11.7	▲6.1	▲3.2	▲2.4	▲5.6	0.0	▲0.9	▲0.9	▲0.9	▲1.0		2014	
11.9	▲0.0	6.0	▲2.1	▲3.5	0.3	2.0	▲0.2	1.5	3.2		2015	
17.5	5.2	10.0	▲1.4	▲3.3	0.0	0.1	▲0.4	5.3	6.3	Q2	2015	
18.2	▲2.2	5.2	▲2.1	▲4.6	0.0	1.2	▲0.6	1.7	3.2	Q3		
7.1	▲1.1	4.6	▲1.3	▲2.2	0.0	1.8	▲0.5	▲0.5	1.7	Q4		
7.2	▲1.7	4.6	▲3.5	▲4.4	1.3	2.0	▲0.2	▲0.3	1.9	Q1	2016	
▲1.9	▲9.9	0.6	▲6.3	▲6.9	0.0	1.0	▲0.7	▲2.2	▲0.6	Q2		
31.8	9.8	16.0	▲0.9	▲1.7	0.0	▲0.4	▲0.7	10.0	11.1	Apr.	2015	
24.1	6.0	10.3	0.7	▲4.9	0.0	0.2	▲0.4	6.0	6.1	May		
1.8	0.2	4.4	▲4.1	▲3.4	0.0	0.1	▲0.4	0.5	2.0	Jun.		
17.8	▲1.3	6.4	▲1.4	▲5.5	0.0	0.9	▲0.2	2.3	1.8	Jul.		
20.9	▲3.0	4.9	▲2.2	▲3.0	0.0	1.2	▲0.1	1.4	1.9	Aug.		
15.5	▲2.4	4.3	▲2.9	▲4.6	0.0	1.2	▲0.6	1.4	2.0	Sep.		
8.6	1.1	7.3	1.6	▲1.5	0.0	2.1	▲0.4	1.8	3.8	Oct.		
3.6	▲4.3	1.8	▲4.1	▲4.0	0.0	1.4	▲0.6	▲2.2	▲0.0	Nov.		
8.8	▲0.1	4.9	▲1.1	▲1.3	0.0	1.8	▲0.5	▲0.9	1.4	Dec.		
20.2	1.2	4.2	▲3.3	▲2.7	0.3	1.7	▲0.8	0.4	1.8	Jan.	2016	
6.4	▲0.4	5.9	▲2.4	▲3.4	3.2	2.2	▲0.7	1.1	4.2	Feb.		
▲3.9	▲5.7	3.9	▲4.8	▲6.3	0.7	2.0	▲0.2	▲2.2	0.0	Mar.		
▲1.5	▲7.6	2.0	▲5.4	▲9.1	0.0	1.4	▲0.2	▲1.5	0.0	Apr.		
▲0.3	▲11.3	▲1.1	▲7.9	▲6.7	0.0	1.4	▲0.6	▲3.2	▲1.8	May		
▲3.9	▲10.8	1.1	▲5.5	▲5.2	0.0	1.0	▲0.7	▲1.7	▲0.0	Jun.		
▲4.3	▲1.0	▲0.0	1.6	▲4.8	▲0.1	▲1.2	▲0.5	2.0	▲0.3	C.Y.	2013	Percentage change from the same month/term of the previous year after number of establishments have been adjusted(%).
▲2.1	▲1.3	2.7	▲2.2	▲5.1	0.1	▲2.4	▲0.2	2.4	1.1		2014	
4.4	▲3.4	0.7	▲1.1	▲4.0	0.1	0.3	▲0.6	1.5	1.1		2015	
3.3	2.3	3.8	0.6	▲4.7	0.1	▲0.5	▲0.2	3.4	1.6	F.Y.	2013	
▲12.2	▲6.4	▲3.5	▲1.9	▲5.7	0.1	▲2.5	▲1.1	0.1	▲1.3		2014	
13.4	▲1.4	4.3	▲1.3	▲3.3	0.3	0.6	▲0.2	2.1	2.5		2015	
14.9	5.0	9.3	▲1.0	▲3.2	0.0	▲1.6	▲0.6	6.3	5.5	Q2	2015	
18.7	▲3.5	3.8	▲1.4	▲4.4	0.0	▲0.4	▲0.7	2.5	2.5	Q3		
13.6	▲3.2	2.1	▲0.3	▲2.1	0.1	0.3	▲0.6	0.0	1.1	Q4		
7.4	▲4.7	1.7	▲2.4	▲4.1	1.1	0.6	▲0.2	0.0	1.2	Q1	2016	
▲3.6	▲10.1	0.4	▲5.4	▲6.7	▲0.1	▲0.3	▲0.7	▲1.3	▲1.2	Q2		
28.9	9.8	15.2	▲0.5	▲1.7	▲0.0	▲2.0	▲1.0	10.9	11.1	Apr.	2015	
21.1	5.9	9.6	1.1	▲4.9	0.0	▲1.6	▲0.7	7.0	6.1	May		
▲0.3	▲0.1	3.7	▲3.5	▲3.2	0.1	▲1.6	▲0.6	1.4	2.0	Jun.		
17.3	▲2.7	4.4	▲0.9	▲5.2	0.2	▲0.9	▲0.7	3.0	3.6	Jul.		
21.8	▲3.9	3.8	▲1.6	▲2.9	▲0.1	▲0.5	▲0.4	2.3	1.9	Aug.		
16.9	▲4.0	3.2	▲1.7	▲4.5	▲0.0	▲0.4	▲0.7	2.1	2.0	Sep.		
12.3	▲0.5	5.6	2.6	▲1.4	0.1	0.6	▲0.6	2.3	1.9	Oct.		
9.6	▲6.3	▲0.2	▲3.3	▲3.8	0.2	0.1	▲0.6	▲1.7	▲0.0	Nov.		
17.8	▲2.7	1.6	▲0.1	▲1.1	0.1	0.3	▲0.6	▲0.3	1.4	Dec.		
24.1	▲2.8	0.8	▲2.1	▲2.4	0.1	0.2	▲0.7	0.7	1.8	Jan.	2016	
7.2	▲3.1	3.0	▲1.2	▲3.2	2.9	0.8	▲0.8	1.4	2.0	Feb.		
▲6.7	▲8.0	1.4	▲3.7	▲6.1	0.5	0.6	▲0.2	▲1.8	▲1.8	Mar.		
▲2.9	▲8.1	1.5	▲4.4	▲8.9	▲0.2	▲0.1	▲0.3	▲0.6	▲1.9	Apr.		
▲1.9	▲10.4	0.1	▲6.9	▲6.5	0.0	▲0.0	▲0.6	▲2.1	▲1.8	May		
▲5.8	▲11.8	▲0.3	▲4.9	▲5.1	▲0.1	▲0.3	▲0.7	▲1.2	▲1.9	Jun.		

Note1: Yearly and quarterly data of number of establishments, number of employees and sales floor area are calculated at the end of term.
Note2: Yearly and quarterly data of sales per employee and sales per floor area (㎡) are average of that term.
Note3:Growth rates of number of establishments that showed at "Percentage change from the same month/term of the previous year after number of establishments have been adjusted " column are calculated by figures that showed "sales value" column.
Note4: Sales per ㎡ are calculated excluding sales value of restaurant and café.
Note5: The percentage change from the same month/term of the previous year is calculated using the linked coefficient to adjust for discrepancies.Refer to the Appendix table.

第４表　百貨店・スーパー商品別販売額等及び前年（度、同期、同月）比増減率

Table4　Departmentstores and supermarkets sales value by goods and percentage change from the same month/term of the previous year

（２）百　貨　店　(2) Departmentstores

	年　月	事業所数（店） Number of Establishments	合　計 Total	衣料品 Clothes	紳士服・洋品 Men's	婦人・子供服・洋品 Women's and Children's	その他の衣料品 Other Clothing	身の回り品 Accessories	飲食料品 Food and Beverages	その他 Others	家具 Furniture
販売額（百万円）	平成 25 年	254	6,719,526	3,126,829	461,363	1,660,388	165,703	839,375	1,911,969	1,680,729	90,462
	26	250	6,827,373	3,162,035	468,533	1,653,709	168,018	871,776	1,928,884	1,736,453	90,804
	27	246	6,825,769	3,099,683	458,736	1,601,312	159,490	880,146	1,925,679	1,800,407	85,183
	平成 25 年度	253	6,893,038	3,200,632	468,122	1,683,052	174,548	874,909	1,921,741	1,770,666	97,277
	26	248	6,702,054	3,090,195	463,323	1,621,462	158,058	847,352	1,927,801	1,684,057	83,778
	27	243	6,792,299	3,055,733	450,318	1,570,952	158,246	876,218	1,926,965	1,809,601	83,948
	平成 27 年 4～6月	247	1,603,388	741,796	112,632	379,501	37,350	212,313	424,771	436,821	19,920
	7～9	246	1,596,353	702,623	90,686	363,776	39,337	208,824	460,947	432,784	20,779
	10～12	246	1,931,379	835,088	136,203	417,373	42,871	238,641	600,812	495,479	22,541
	平成 28 年 1～3月	243	1,661,179	776,227	110,796	410,302	38,689	216,439	440,435	444,518	20,708
	4～6	242	1,531,990	689,977	105,074	351,607	35,364	197,932	417,091	424,921	17,932
	平成 27 年 4月	248	522,289	252,092	36,868	133,094	11,638	70,492	127,401	142,796	6,805
	5	248	541,836	260,953	40,301	133,375	13,120	74,157	134,121	146,762	6,641
	6	247	539,264	228,751	35,463	113,032	12,592	67,664	163,249	147,263	6,474
	7	247	619,065	274,148	36,842	142,829	15,514	78,963	191,653	153,264	7,277
	8	247	483,198	199,822	24,163	100,470	12,196	62,993	141,845	141,531	6,506
	9	246	494,090	228,653	29,682	120,477	11,626	66,868	127,449	137,989	6,997
	10	246	549,601	266,125	42,057	140,569	14,052	69,447	137,761	145,714	7,019
	11	246	599,196	262,111	43,885	133,536	13,562	71,127	180,866	156,219	7,343
	12	246	782,582	306,851	50,260	143,268	15,256	98,067	282,185	193,546	8,180
	平成 28 年 1月	245	586,885	301,504	46,356	158,449	14,226	82,474	140,071	145,310	6,281
	2	244	491,216	204,149	27,848	105,284	10,916	60,101	149,618	137,449	6,398
	3	243	583,078	270,574	36,592	146,570	13,547	73,864	150,745	161,759	8,029
	4	243	501,237	235,444	34,939	123,105	11,372	66,028	125,519	140,274	5,993
	5	242	512,450	239,792	37,201	121,964	12,266	68,361	130,306	142,353	5,625
	6	242	518,303	214,741	32,934	106,538	11,726	63,543	161,266	142,295	6,315
前年（度、同期、同月）比増減率（%）	平成 25 年	▲1.9	1.2	0.9	0.3	▲0.4	▲0.6	4.3	▲0.2	3.4	3.1
	26	▲1.6	1.6	1.1	1.6	▲0.4	1.4	3.9	0.9	3.3	0.4
	27	▲1.6	▲0.0	▲2.0	▲2.1	▲3.2	▲5.1	1.0	▲0.2	3.7	▲6.2
	平成 25 年度	▲1.2	3.7	3.1	1.6	1.1	5.3	7.4	0.4	8.6	10.6
	26	▲2.0	▲2.8	▲3.5	▲1.0	▲3.7	▲9.4	▲3.1	0.3	▲4.9	▲13.9
	27	▲2.0	1.3	▲1.1	▲2.8	▲3.1	0.1	3.4	▲0.0	7.5	0.2
	平成 27 年 4～6月	▲2.0	5.9	3.4	2.2	0.3	8.8	9.1	0.6	16.8	6.7
	7～9	▲2.4	2.1	1.4	0.3	▲0.4	▲2.0	5.7	▲0.7	6.7	▲2.7
	10～12	▲1.6	0.1	▲2.8	▲5.1	▲4.6	▲1.8	1.6	▲0.2	5.7	3.3
	平成 28 年 1～3月	▲2.0	▲2.0	▲5.4	▲7.1	▲6.9	▲3.1	▲1.8	0.3	2.1	▲5.6
	4～6	▲2.0	▲4.5	▲7.0	▲6.7	▲7.4	▲5.3	▲6.8	▲1.8	▲2.7	▲10.0
	平成 27 年 4月	▲1.6	13.2	11.9	10.1	8.4	22.7	18.7	2.7	27.2	11.8
	5	▲1.6	5.8	4.5	4.1	1.7	9.3	9.3	0.0	14.4	7.3
	6	▲2.0	▲0.2	▲5.7	▲6.6	▲9.1	▲2.0	0.3	▲0.6	10.3	1.3
	7	▲2.0	3.1	4.0	1.2	3.0	0.5	8.1	▲1.4	7.3	▲10.3
	8	▲2.0	2.0	1.1	▲0.4	▲0.7	▲0.3	4.9	▲1.4	6.9	▲1.3
	9	▲2.4	1.1	▲1.4	▲0.3	▲3.9	▲6.7	3.7	1.1	5.7	5.4
	10	▲1.6	3.8	2.2	2.1	0.6	4.5	5.2	1.2	9.7	7.1
	11	▲1.6	▲2.9	▲6.7	▲9.7	▲8.7	▲5.6	▲0.9	▲1.9	2.9	0.3
	12	▲1.6	▲0.1	▲3.4	▲6.5	▲5.3	▲3.7	1.1	0.2	5.0	2.9
	平成 28 年 1月	▲2.0	▲2.1	▲5.1	▲8.4	▲6.9	▲3.1	0.4	0.3	2.1	▲7.1
	2	▲2.0	▲0.3	▲4.2	▲5.6	▲5.9	▲3.3	▲0.4	1.6	3.9	1.5
	3	▲2.0	▲3.2	▲6.6	▲6.4	▲7.6	▲3.0	▲5.1	▲0.9	0.6	▲9.6
	4	▲2.0	▲4.0	▲6.6	▲5.2	▲7.5	▲2.3	▲6.3	▲1.5	▲1.8	▲11.9
	5	▲2.4	▲5.4	▲8.1	▲7.7	▲8.6	▲6.5	▲7.8	▲2.8	▲3.0	▲15.3
	6	▲2.0	▲3.9	▲6.1	▲7.1	▲5.7	▲6.9	▲6.1	▲1.2	▲3.4	▲2.5
前年（度、同期、同月）比増減率（既存店）（%）	平成 25 年	▲1.9	1.8	1.6	0.9	0.3	0.2	5.1	0.3	4.1	4.3
	26	▲1.6	2.1	1.6	2.0	0.1	2.0	4.5	1.2	3.8	1.7
	27	▲1.6	0.5	▲1.5	▲1.8	▲2.7	▲4.5	1.4	0.5	4.3	▲5.7
	平成 25 年度	▲1.2	4.2	3.5	2.1	1.6	5.9	7.8	0.9	9.2	11.9
	26	▲2.0	▲2.3	▲3.0	▲0.7	▲3.2	▲8.9	▲2.6	0.7	▲4.4	▲12.9
	27	▲2.0	1.9	▲0.7	▲2.5	▲2.6	0.8	3.8	0.6	8.0	0.7
	平成 27 年 4～6月	▲2.0	6.5	3.8	2.5	0.8	9.4	9.5	1.2	17.4	6.9
	7～9	▲2.4	2.8	1.9	0.7	0.2	▲1.3	6.4	0.1	7.3	▲2.2
	10～12	▲1.6	0.5	▲2.5	▲4.9	▲4.2	▲1.3	1.9	0.3	6.2	3.8
	平成 28 年 1～3月	▲2.0	▲1.4	▲4.8	▲6.7	▲6.4	▲2.2	▲1.3	0.9	2.7	▲4.9
	4～6	▲2.0	▲4.0	▲6.6	▲6.4	▲6.9	▲4.6	▲6.4	▲1.3	▲2.3	▲9.7
	平成 27 年 4月	▲1.6	13.7	12.3	10.3	8.8	23.3	19.0	3.3	27.8	11.9
	5	▲1.6	6.3	4.9	4.4	2.2	9.9	9.7	0.6	15.0	7.5
	6	▲2.0	0.4	▲5.2	▲6.3	▲8.6	▲1.4	0.8	0.2	10.9	1.6
	7	▲2.0	3.6	4.5	1.5	3.5	1.3	8.5	▲0.6	7.9	▲10.1
	8	▲2.0	2.7	1.8	0.1	▲0.0	0.5	5.7	▲0.6	7.7	▲0.8
	9	▲2.4	1.9	▲0.8	0.1	▲3.3	▲6.1	4.5	2.1	6.4	6.1
	10	▲1.6	4.2	2.5	2.3	0.9	4.9	5.5	1.7	10.3	7.4
	11	▲1.6	▲2.6	▲6.5	▲9.5	▲8.4	▲5.1	▲0.7	▲1.4	3.3	0.7
	12	▲1.6	0.3	▲3.1	▲6.2	▲4.9	▲3.1	1.3	0.6	5.6	3.6
	平成 28 年 1月	▲2.0	▲1.6	▲4.6	▲8.0	▲6.3	▲2.3	0.9	0.9	2.7	▲6.2
	2	▲2.0	0.5	▲3.4	▲4.9	▲5.1	▲1.9	0.4	2.2	4.7	2.8
	3	▲2.0	▲2.8	▲6.2	▲6.2	▲7.2	▲2.4	▲4.8	▲0.4	1.0	▲9.3
	4	▲2.0	▲3.6	▲6.2	▲5.0	▲7.1	▲1.5	▲5.9	▲0.9	▲1.3	▲11.5
	5	▲2.4	▲4.8	▲7.6	▲7.4	▲8.0	▲5.5	▲7.3	▲2.3	▲2.4	▲14.9
	6	▲2.0	▲3.6	▲5.8	▲6.9	▲5.4	▲6.5	▲5.9	▲0.9	▲3.1	▲2.3

注1:年(度)及び四半期の事業所数、従業者数、売場面積の数値は年(度)及び四半期末値による。
注2:年(度)及び四半期の従業者一人当たり販売額、売場面積1㎡当たり販売額の数値は、従業者数、売場面積の年(度)及び四半期平均値による。
注3:前年(度・同期・同月)比の既存店の事業所数は、全店で計算している。
注4:売場面積1㎡当たり販売額は、食堂・喫茶の販売額を除いた販売額で計算している。

他											
家庭用電気機械器具	家庭用品	その他の商品	食堂・喫茶	商品券	営業日数（日）	従業者数（人）	売場面積（1000㎡）	従業者一人当たり販売額（万円）	売場面積1㎡当たり販売額（万円）	Year and Month	
Household Electric Appliances	Household Equipment	Others	Restaurants and Café	Gift Certificate	Business Days	Number of Employees	Sales Floor Area (1000㎡)	Sales per Employee (10000yen)	Sales per ㎡ (10000 yen)		
28,302	219,154	1,156,327	186,484	195,063	362.7	87,280	6,658	7,627.2	97.9	C.Y. 2013	Sales value (million yen)
28,809	218,710	1,215,405	182,725	185,538	362.9	84,754	6,521	7,963.1	100.8	2014	
27,382	214,836	1,291,331	181,675	175,773	362.9	83,204	6,432	8,149.2	102.9	2015	
30,009	225,471	1,232,661	185,248	193,686	362.7	85,721	6,648	7,871.3	100.7	F.Y. 2013	
27,370	211,970	1,178,473	182,466	182,726	362.9	83,490	6,462	7,870.3	99.5	2014	
27,034	214,509	1,304,125	179,985	173,603	363.9	81,172	6,356	8,156.5	102.8	2015	
6,737	53,222	312,745	44,198	42,535	90.7	84,463	6,450	1,899.2	24.1	Q2 2015	
5,854	50,111	307,718	48,321	42,186	91.5	83,049	6,436	1,912.3	24.0	Q3	
7,886	58,369	361,524	45,159	58,183	91.8	83,204	6,432	2,320.4	29.3	Q4	
6,557	52,807	322,139	42,307	30,699	89.9	81,172	6,356	2,026.7	25.4	Q1 2016	
5,687	49,570	310,921	40,811	38,883	90.6	81,982	6,347	1,867.8	23.5	Q2	
2,033	17,706	102,230	14,021	12,372	29.9	84,508	6,467	618.0	7.9	Apr. 2015	
2,160	17,942	104,360	15,660	11,280	30.9	84,301	6,467	642.7	8.1	May	
2,544	17,574	106,155	14,517	18,883	29.9	84,463	6,450	638.5	8.1	Jun.	
2,257	18,665	108,235	16,830	22,663	31.0	83,856	6,450	738.2	9.3	Jul.	
1,965	15,759	99,999	17,301	10,323	30.6	83,525	6,451	578.5	7.2	Aug.	
1,633	15,687	99,483	14,190	9,200	29.9	83,049	6,436	594.9	7.5	Sep.	
2,316	16,925	105,506	13,949	10,146	30.9	83,207	6,437	660.5	8.3	Oct.	
3,028	17,912	113,558	14,379	19,047	29.9	83,291	6,432	719.4	9.1	Nov.	
2,542	23,532	142,461	16,831	28,990	31.0	83,204	6,432	940.6	11.9	Dec.	
2,179	18,568	103,563	14,720	9,050	30.3	82,773	6,390	709.0	9.0	Jan. 2016	
1,946	15,276	100,977	12,853	8,735	28.7	81,951	6,386	599.4	7.5	Feb.	
2,432	18,964	117,599	14,735	12,914	30.9	81,172	6,356	718.3	8.9	Mar.	
1,679	16,906	102,604	13,091	11,029	29.9	82,000	6,355	611.3	7.7	Apr.	
1,972	16,656	103,915	14,185	10,269	30.9	82,078	6,349	624.3	7.8	May	
2,035	16,008	104,402	13,535	17,585	29.8	81,982	6,347	632.2	8.0	Jun.	
▲0.7	0.3	4.5	1.4	▲5.9	▲0.2	▲2.5	▲0.9	4.8	2.1	C.Y. 2013	Percentage change from the same month/term of the previous year (%)
1.8	▲0.2	5.1	▲2.0	▲4.9	0.1	▲2.9	▲2.1	4.4	3.0	2014	
▲5.0	▲1.8	6.2	▲0.6	▲5.3	▲0.0	▲1.8	▲1.4	2.3	2.1	2015	
6.7	3.7	10.9	0.4	▲5.1	▲0.0	▲2.1	▲0.4	6.7	4.4	F.Y. 2013	
▲8.8	▲6.0	▲4.4	▲1.5	▲5.7	0.1	▲2.6	▲2.8	▲0.0	▲1.2	2014	
▲1.2	1.2	10.7	▲1.4	▲5.0	0.3	▲2.8	▲1.7	3.6	3.3	2015	
7.7	8.5	22.2	0.1	▲3.0	0.1	▲2.1	▲2.3	8.3	8.1	Q2 2015	
▲5.4	▲1.4	10.4	▲1.0	▲6.2	▲0.0	▲2.4	▲1.9	4.7	4.3	Q3	
▲1.7	▲1.0	8.0	▲0.7	▲4.6	▲0.1	▲1.8	▲1.4	2.0	1.4	Q4	
▲5.0	▲0.6	4.1	▲3.8	▲6.6	1.1	▲2.8	▲1.7	0.3	▲0.0	Q1 2016	
▲15.6	▲6.9	▲0.6	▲7.7	▲8.6	▲0.1	▲2.9	▲1.6	▲1.7	▲2.5	Q2	
21.3	16.5	35.6	0.9	▲0.4	▲0.0	▲2.1	▲2.1	15.5	16.2	Apr. 2015	
10.3	5.6	18.8	2.6	▲6.6	0.3	▲2.4	▲2.0	8.4	8.0	May	
▲2.8	4.1	14.6	▲3.2	▲2.5	▲0.0	▲2.1	▲2.3	2.0	1.3	Jun.	
▲7.8	0.4	11.9	▲0.5	▲5.8	▲0.0	▲2.7	▲2.3	5.9	5.7	Jul.	
▲0.8	▲2.8	11.0	▲1.2	▲6.2	▲0.0	▲2.3	▲1.7	4.4	2.9	Aug.	
▲7.1	▲2.1	8.4	▲1.4	▲7.2	▲0.0	▲2.4	▲1.9	3.6	4.2	Sep.	
▲4.2	2.0	12.7	2.5	▲3.8	▲0.0	▲1.8	▲1.3	5.7	5.1	Oct.	
0.2	▲6.7	5.8	▲3.9	▲6.1	▲0.3	▲2.0	▲1.4	▲0.9	▲1.1	Nov.	
▲1.7	1.6	6.6	▲0.6	▲3.9	▲0.0	▲1.8	▲1.4	1.7	0.8	Dec.	
7.6	0.3	3.8	▲3.4	▲4.9	▲0.0	▲1.9	▲2.0	▲0.2	▲0.0	Jan. 2016	
▲22.6	▲2.0	6.7	▲2.6	▲4.5	3.6	▲2.3	▲1.9	2.0	1.4	Feb.	
2.8	▲0.3	2.3	▲5.3	▲9.1	▲0.0	▲2.8	▲1.7	▲0.5	▲2.2	Mar.	
▲17.4	▲4.5	0.4	▲6.6	▲10.9	▲0.0	▲3.0	▲1.7	▲1.1	▲2.5	Apr.	
▲8.7	▲7.2	▲0.4	▲9.4	▲9.0	▲0.0	▲2.6	▲1.8	▲2.9	▲3.7	May	
▲20.0	▲8.9	▲1.7	▲6.8	▲6.9	▲0.3	▲2.9	▲1.6	▲1.0	▲1.2	Jun.	
▲0.4	1.0	5.1	2.0	▲5.2	▲0.2	▲1.9	0.1	4.7	1.6	C.Y. 2013	Percentage change from the same month/term of the previous year after number of establishments have been adjusted(%)
1.8	0.2	5.6	▲1.7	▲4.7	▲0.0	▲2.4	▲1.0	4.5	2.5	2014	
▲4.8	▲1.4	6.9	0.1	▲5.0	0.0	▲1.3	▲0.6	2.2	1.5	2015	
6.8	4.1	11.4	0.9	▲4.6	0.0	▲1.9	0.1	6.6	3.9	F.Y. 2013	
▲8.7	▲5.6	▲3.9	▲1.2	▲5.5	0.0	▲1.8	▲1.4	0.1	▲1.7	2014	
▲1.1	1.6	11.3	▲0.5	▲4.7	0.2	▲2.2	▲0.7	3.5	2.7	2015	
7.9	8.9	23.0	0.5	▲2.7	0.1	▲1.5	▲1.0	8.1	7.6	Q2 2015	
▲5.2	▲1.0	11.2	▲0.2	▲5.8	▲0.0	▲1.7	▲0.6	4.7	3.4	Q3	
▲1.6	▲0.7	8.5	0.3	▲4.4	▲0.0	▲1.3	▲0.6	1.9	1.0	Q4	
▲5.0	▲0.1	4.6	▲2.6	▲6.3	1.0	▲2.2	▲0.7	0.3	▲0.4	Q1 2016	
▲15.5	▲6.5	▲0.2	▲6.7	▲8.4	▲0.1	▲2.4	▲0.7	▲1.8	▲3.3	Q2	
21.5	16.9	36.4	1.2	▲0.2	0.1	▲1.4	▲1.1	15.3	16.2	Apr. 2015	
10.4	6.0	19.5	3.0	▲6.4	0.1	▲1.7	▲1.0	8.2	6.6	May	
▲2.7	4.6	15.3	▲2.6	▲2.1	▲0.0	▲1.5	▲1.0	1.9	1.3	Jun.	
▲7.7	0.8	12.6	0.0	▲5.4	0.0	▲2.0	▲1.0	5.8	4.5	Jul.	
▲0.7	▲2.3	11.8	▲0.5	▲5.7	▲0.2	▲1.7	▲0.4	4.4	2.9	Aug.	
▲6.9	▲1.7	9.2	▲0.2	▲6.8	0.0	▲1.7	▲0.6	3.6	2.7	Sep.	
▲4.1	2.4	13.2	3.6	▲3.6	▲0.0	▲1.3	▲0.5	5.6	5.1	Oct.	
0.2	▲6.5	6.2	▲2.9	▲5.9	▲0.0	▲1.5	▲0.6	▲1.0	▲2.2	Nov.	
▲1.5	2.0	7.1	0.4	▲3.7	0.0	▲1.3	▲0.6	1.6	0.8	Dec.	
7.7	0.9	4.3	▲2.2	▲4.6	▲0.1	▲1.3	▲1.0	▲0.3	▲0.0	Jan. 2016	
▲22.6	▲1.3	7.4	▲1.4	▲4.2	3.5	▲1.7	▲0.9	2.2	1.4	Feb.	
2.9	0.1	2.6	▲4.2	▲8.8	▲0.1	▲2.2	▲0.7	▲0.7	▲2.2	Mar.	
▲17.3	▲4.1	0.7	▲5.5	▲10.6	▲0.1	▲2.4	▲0.8	▲1.2	▲2.5	Apr.	
▲8.6	▲6.6	0.2	▲8.4	▲8.7	▲0.0	▲2.0	▲0.6	▲2.9	▲4.9	May	
▲19.9	▲8.7	▲1.5	▲6.2	▲6.8	▲0.2	▲2.4	▲0.7	▲1.3	▲2.4	Jun.	

Note1: Yearly and quarterly data of number of establishments, number of employees and sales floor area are calculated at the end of term.
Note2: Yearly and quarterly data of sales per employee and sales per floor area (㎡) are average of that term.
Note3:Growth rates of number of establishments that showed at "Percentage change from the same month/term of the previous year after number of establisments have been adjusted " column are calculated by figures that showed "sales value" column.
Note4: Sales per ㎡ are calculated excluding sales value of restaurant and café.

第４表　百貨店・スーパー商品別販売額等及び前年（度、同期、同月）比増減率

Table4　Departmentstores and supermarkets sales value by goods and percentage change from the same month/term of the previous year

（３）スーパー　(3) Supermarkets

	年　月	事業所数(店) Number of Establishments	合　計 Total	衣料品 Clothes	紳士服・洋品 Men's	婦人・子供服・洋品 Women's and Children's	その他の衣料品 Other Clothing	身の回り品 Accessories	飲食料品 Food and Beverages	その他 Others	家具 Furniture
販売額（百万円）	平　成 25 年	5,057	13,057,880	1,410,086	329,975	701,522	125,635	252,954	8,734,942	2,912,853	82,605
	26	5,130	13,369,938	1,352,766	316,111	670,833	118,339	247,482	9,071,134	2,946,038	79,222
	27	4,818	13,223,308	1,311,276	304,570	650,906	110,465	245,334	9,363,387	2,548,645	59,464
	平　成 25 年度	5,049	13,250,823	1,411,644	330,264	702,061	127,554	251,765	8,858,464	2,980,715	83,523
	26	5,128	13,293,113	1,323,630	308,741	657,129	113,460	244,301	9,102,700	2,866,783	75,730
	27	4,815	13,147,673	1,303,018	302,624	648,369	109,141	242,884	9,449,243	2,395,413	52,135
	平成 27 年 4～6月	5,139	3,338,863	337,555	79,959	170,445	25,275	61,876	2,294,529	706,779	17,790
	7～9	4,776	3,226,403	308,596	65,671	152,218	26,902	63,805	2,370,177	547,630	10,590
	10～12	4,818	3,417,334	355,402	88,266	173,001	33,312	60,823	2,451,849	610,084	14,200
	平成 28 年 1～3月	4,815	3,165,073	301,465	68,727	152,705	23,653	56,380	2,332,688	530,920	9,555
	4～6	4,814	3,178,904	325,952	78,782	166,553	22,781	57,837	2,329,285	523,666	8,660
	平成 27 年 4月	5,134	1,085,827	106,788	23,824	54,708	7,566	20,689	744,578	234,461	5,811
	5	5,135	1,151,040	118,240	27,158	60,763	9,036	21,283	787,584	245,217	6,391
	6	5,139	1,101,996	112,528	28,977	54,974	8,673	19,904	762,367	227,101	5,587
	7	4,780	1,086,655	113,212	24,552	57,122	10,518	21,020	787,175	186,267	3,841
	8	4,781	1,122,450	102,068	21,724	49,826	8,716	21,803	827,340	193,042	3,551
	9	4,776	1,017,298	93,315	19,395	45,270	7,668	20,983	755,662	168,321	3,198
	10	4,782	1,057,616	115,048	27,351	57,134	10,296	20,267	765,085	177,483	4,469
	11	4,797	1,049,850	114,780	28,464	56,275	10,284	19,757	754,403	180,667	4,549
	12	4,818	1,309,868	125,574	32,451	59,592	12,732	20,799	932,361	251,933	5,182
	平成 28 年 1月	4,816	1,104,415	114,869	28,711	55,383	9,525	21,250	800,856	188,690	3,781
	2	4,814	997,404	82,971	18,505	42,512	6,718	15,236	751,875	162,558	2,840
	3	4,815	1,063,254	103,625	21,512	54,811	7,410	19,893	779,957	179,672	2,934
	4	4,821	1,044,339	104,176	23,794	54,554	6,846	18,982	763,257	176,906	2,723
	5	4,816	1,085,393	112,143	26,272	58,034	7,962	19,875	796,010	177,239	2,985
	6	4,814	1,049,172	109,633	28,716	53,964	7,973	18,979	770,018	169,521	2,952
前年（度、同期、同月）比増減率（%）	平　成 25 年	2.2	0.2	▲4.2	▲4.0	▲4.5	▲7.2	▲2.3	1.5	▲1.3	▲7.8
	26	1.4	1.8	▲4.1	▲4.2	▲4.4	▲5.8	▲2.2	3.1	1.0	▲4.1
	27	1.3	1.9	▲2.9	▲3.7	▲3.0	▲6.6	0.0	3.4	▲0.1	▲0.4
	平　成 25 年度	1.9	1.8	▲3.3	▲3.4	▲3.6	▲0.7	▲3.4	2.8	1.3	▲6.4
	26	1.6	0.0	▲6.2	▲6.5	▲6.4	▲11.0	▲3.0	2.4	▲3.9	▲9.3
	27	1.3	3.3	▲1.3	▲2.0	▲1.3	▲3.7	0.7	4.1	3.6	4.3
	平成 27 年 4～6月	1.7	5.0	0.4	▲0.8	▲0.0	0.3	3.1	5.9	4.5	1.6
	7～9	1.4	3.2	1.0	0.2	▲0.4	▲0.2	6.3	3.5	3.4	6.3
	10～12	1.3	1.7	▲3.9	▲4.0	▲3.1	▲8.0	▲3.9	2.8	2.5	7.4
	平成 28 年 1～3月	1.3	3.5	▲2.3	▲2.8	▲1.6	▲5.1	▲2.5	4.2	4.0	0.9
	4～6	1.0	0.9	▲3.1	▲1.5	▲2.3	▲9.7	▲4.9	1.8	▲0.7	▲13.2
	平成 27 年 4月	1.8	7.9	6.6	5.5	5.5	9.6	9.5	8.0	8.0	4.4
	5	1.8	6.5	3.7	4.0	3.5	6.4	3.0	6.7	7.0	11.5
	6	1.7	1.0	▲7.8	▲9.1	▲8.2	▲11.5	▲2.7	3.1	▲1.3	▲10.0
	7	1.8	3.1	0.9	▲0.2	▲1.0	2.5	7.1	3.3	3.9	6.8
	8	1.6	3.2	1.9	0.9	0.8	1.5	5.9	3.3	3.9	4.8
	9	1.4	3.4	0.2	0.0	▲1.1	▲5.4	5.9	4.0	2.4	7.3
	10	1.4	4.0	3.7	4.9	3.6	3.4	2.2	4.0	4.2	14.1
	11	1.2	0.1	▲6.5	▲6.9	▲6.5	▲9.7	▲4.6	1.8	▲1.2	5.6
	12	1.3	1.2	▲7.7	▲8.1	▲5.8	▲14.4	▲8.5	2.6	4.2	3.7
	平成 28 年 1月	1.2	4.3	1.5	0.3	2.2	0.0	2.1	4.3	6.1	11.8
	2	1.3	5.0	▲1.5	▲2.9	▲1.2	▲1.6	▲0.9	5.7	4.9	7.6
	3	1.3	1.3	▲6.9	▲6.4	▲5.6	▲13.7	▲8.1	2.6	1.0	▲14.9
	4	1.3	1.9	▲2.1	▲0.1	▲0.3	▲9.4	▲6.6	2.8	1.1	▲16.5
	5	1.2	▲0.1	▲4.8	▲3.3	▲4.5	▲11.7	▲5.0	1.4	▲3.2	▲16.7
	6	1.0	0.9	▲2.2	▲0.9	▲1.8	▲7.9	▲3.0	1.3	▲0.0	▲5.8
前年（度、同期、同月）比増減率（既存店）（%）	平　成 25 年	2.2	▲1.5	▲4.6	▲4.3	▲4.8	▲7.7	▲2.7	▲0.5	▲2.9	▲9.8
	26	1.4	0.3	▲3.9	▲4.1	▲4.3	▲5.6	▲1.5	1.0	0.2	▲4.7
	27	1.3	0.3	▲2.7	▲3.4	▲2.7	▲6.0	▲0.2	1.7	▲2.9	▲5.2
	平　成 25 年度	1.9	0.1	▲3.6	▲3.7	▲3.9	▲1.2	▲3.9	0.7	0.1	▲8.1
	26	1.6	▲1.4	▲5.9	▲6.2	▲6.2	▲10.5	▲2.3	0.5	▲4.7	▲9.5
	27	1.3	1.7	▲1.0	▲1.7	▲0.9	▲3.3	0.5	2.5	0.2	0.1
	平成 27 年 4～6月	1.7	3.4	0.7	▲0.5	0.3	1.3	3.1	4.0	3.2	1.9
	7～9	1.4	1.4	1.1	0.3	▲0.2	▲0.2	5.7	1.9	▲0.3	4.0
	10～12	1.3	0.3	▲3.7	▲3.7	▲2.6	▲7.9	▲4.1	1.4	▲1.6	▲3.7
	平成 28 年 1～3月	1.3	1.7	▲1.9	▲2.2	▲1.0	▲4.5	▲2.7	2.8	▲0.9	▲1.6
	4～6	1.0	▲0.1	▲2.9	▲1.2	▲1.9	▲9.7	▲4.9	0.6	▲1.5	▲12.9
	平成 27 年 4月	1.8	6.3	7.1	6.1	6.0	11.3	9.8	6.1	6.7	4.9
	5	1.8	4.8	4.1	4.4	3.9	7.8	3.2	4.7	5.6	11.8
	6	1.7	▲0.6	▲7.8	▲9.2	▲8.1	▲11.3	▲3.1	1.3	▲2.6	▲9.9
	7	1.8	1.2	0.9	▲0.3	▲0.8	2.3	6.5	1.7	▲0.4	1.5
	8	1.6	1.4	2.1	1.2	1.1	1.8	5.4	1.6	▲0.1	6.1
	9	1.4	1.6	0.3	0.2	▲0.8	▲5.4	5.1	2.3	▲0.5	4.8
	10	1.4	2.3	3.7	5.1	4.0	3.4	1.5	2.4	0.7	2.8
	11	1.2	▲1.0	▲6.3	▲6.6	▲6.0	▲9.5	▲4.9	0.6	▲4.2	▲6.7
	12	1.3	▲0.1	▲7.4	▲7.8	▲5.2	▲14.1	▲8.2	1.3	▲1.3	▲6.2
	平成 28 年 1月	1.2	2.3	2.3	1.0	3.2	1.2	2.2	2.9	▲0.1	7.0
	2	1.3	3.1	▲0.9	▲2.2	▲0.3	▲0.7	▲0.8	4.2	0.1	5.9
	3	1.3	▲0.3	▲6.8	▲6.3	▲5.3	▲13.8	▲8.6	1.2	▲2.7	▲16.1
	4	1.3	0.8	▲2.0	▲0.1	▲0.0	▲9.4	▲6.9	1.4	▲0.1	▲11.1
	5	1.2	▲0.8	▲4.6	▲3.0	▲4.2	▲11.8	▲5.0	0.1	▲2.3	▲17.2
	6	1.0	▲0.4	▲1.8	▲0.5	▲1.2	▲7.6	▲2.6	0.2	▲1.9	▲9.7

注1：年（度）及び四半期の事業所数、従業者数、売場面積の数値は年（度）及び四半期末値による。
注2：年（度）及び四半期の従業者一人当たり販売額、売場面積1㎡当たり販売額の数値は、従業者数、売場面積の年（度）及び四半期平均値による。
注3：前年（度・同期・同月）比の既存店の事業所数は、全店で計算している。
注4：売場面積1㎡当たり販売額は、食堂・喫茶の販売額を除いた販売額で計算している。
注5：前年（度、同期、同月）比増減率は、ギャップを調整するリンク係数(付表参照)で処理した数値で計算している。

他 家庭用電気機械器具 Household Electric Appliances	家庭用品 Household Equipment	その他の商品 Others	食堂・喫茶 Restaurants and Café	商品券 Gift Certificate	営業日数（日） Business Days	従業者数（人） Number of Employees	売場面積（1000㎡） Sales Floor Area (1000㎡)	従業者一人当たり販売額（万円） Sales per Employee (10000yen)	売場面積1㎡当たり販売額（万円） Sales per ㎡ (10000 yen)	Year and Month		
182,321	447,345	2,179,619	20,962	77,554	363.5	528,062	25,571	2,598.2	51.4	C.Y.	2013	Sales value (million yen)
173,222	444,506	2,229,674	19,414	73,679	363.5	525,643	25,757	2,619.1	52.1		2014	
172,413	372,281	1,927,539	16,948	72,857	363.6	506,835	22,929	2,642.3	54.5		2015	
187,012	458,962	2,230,494	20,723	76,745	363.4	509,090	25,610	2,618.5	52.0	F.Y.	2013	
164,323	432,196	2,175,894	18,640	72,635	363.6	506,081	25,501	2,605.7	51.8		2014	
171,145	342,422	1,812,761	16,950	72,817	364.7	489,836	22,817	2,649.8	55.8		2015	
39,939	109,559	535,101	4,390	16,770	90.9	510,856	25,599	656.1	13.0	Q2	2015	
41,586	78,177	413,099	4,179	17,459	91.7	484,578	22,798	659.5	14.1	Q3		
46,256	83,015	462,202	4,411	21,021	91.6	506,835	22,929	690.3	14.9	Q4		
43,365	71,671	402,359	3,971	17,567	90.5	489,836	22,817	644.0	13.8	Q1	2016	
35,663	70,494	404,127	4,722	16,354	90.8	488,912	22,764	651.0	13.9	Q2		
13,070	35,807	178,339	1,433	6,499	30.0	504,841	25,527	215.1	4.2	Apr.	2015	
13,366	37,866	186,135	1,459	5,268	30.8	511,000	25,579	225.3	4.5	May		
13,503	35,886	170,627	1,497	5,004	30.1	510,856	25,599	215.7	4.3	Jun.		
15,589	26,454	138,760	1,624	6,479	30.8	489,233	22,914	222.1	4.7	Jul.		
14,531	27,130	146,473	1,357	6,153	30.9	493,936	22,949	227.2	4.9	Aug.		
11,466	24,593	127,866	1,199	4,826	30.0	484,578	22,798	209.9	4.5	Sep.		
12,247	25,200	134,082	1,486	4,841	30.8	488,884	22,823	216.3	4.6	Oct.		
13,854	25,145	135,713	1,406	5,818	30.0	489,412	22,853	214.5	4.6	Nov.		
20,155	32,670	192,407	1,519	10,362	30.8	506,835	22,929	258.4	5.7	Dec.		
16,993	26,074	140,384	1,458	6,534	30.7	499,150	22,900	221.3	4.8	Jan.	2016	
11,868	22,301	124,384	1,164	4,546	29.1	485,439	22,885	205.5	4.4	Feb.		
14,503	23,296	137,590	1,349	6,487	30.7	489,836	22,817	217.1	4.7	Mar.		
11,754	23,567	137,332	1,530	6,127	30.0	485,286	22,849	215.2	4.6	Apr.		
12,012	23,899	136,754	1,590	5,162	30.8	490,704	22,779	221.2	4.8	May		
11,898	23,028	130,041	1,602	5,064	30.0	488,912	22,764	214.6	4.6	Jun.		
▲9.0	1.2	▲0.8	0.8	▲2.8	▲0.2	1.6	0.8	▲0.1	▲1.2	C.Y.	2013	Percentage change from the same month/term of the previous year (%)
▲5.0	▲1.2	2.2	▲7.4	▲5.2	0.0	▲0.5	0.7	1.0	1.2		2014	
6.0	▲2.9	0.0	▲12.7	▲0.9	0.0	2.5	▲0.3	0.8	1.8		2015	
▲5.1	4.0	1.7	▲0.5	▲4.1	0.0	2.0	0.9	1.0	0.6	F.Y.	2013	
▲12.1	▲6.1	▲2.5	▲10.0	▲5.5	0.1	▲0.6	▲0.4	▲0.4	▲0.4		2014	
14.3	▲0.9	3.6	▲9.1	0.5	0.3	2.9	0.2	1.4	3.5		2015	
19.3	3.7	4.0	▲14.5	▲4.0	0.0	0.5	0.1	4.7	4.8	Q2	2015	
22.6	▲2.2	3.1	▲13.5	▲0.2	0.0	1.9	▲0.3	1.4	2.9	Q3		
8.7	▲1.7	2.8	▲6.3	5.4	0.0	2.5	▲0.3	▲0.7	2.1	Q4		
9.5	▲3.4	4.7	0.1	0.1	1.2	2.9	0.2	0.7	3.8	Q1	2016	
0.7	▲12.0	1.6	7.6	▲2.2	▲0.1	1.7	▲0.4	▲1.1	0.7	Q2		
33.6	6.7	7.1	▲15.4	▲4.2	▲0.3	▲0.1	▲0.3	8.0	7.7	Apr.	2015	
26.7	6.2	6.1	▲16.0	▲1.0	0.0	0.6	▲0.0	5.8	7.1	May		
2.8	▲1.6	▲1.1	▲12.2	▲6.7	0.3	0.5	0.1	0.5	0.0	Jun.		
22.7	▲2.8	3.5	▲9.8	▲4.0	0.0	1.5	0.3	1.6	2.2	Jul.		
24.8	▲1.8	3.5	▲14.0	3.0	0.0	1.9	0.3	1.3	4.3	Aug.		
19.7	▲2.1	2.2	▲17.4	1.0	0.0	1.9	▲0.3	1.4	4.7	Sep.		
11.1	0.5	4.4	▲6.1	3.9	0.0	2.8	▲0.2	1.2	4.5	Oct.		
4.0	▲3.8	▲1.3	▲6.7	3.9	0.0	2.0	▲0.4	▲1.9	0.0	Nov.		
10.8	▲1.8	4.6	▲6.2	7.1	0.0	2.5	▲0.3	▲1.3	1.8	Dec.		
22.6	0.8	5.1	▲1.6	0.8	0.3	2.4	▲0.4	1.9	4.3	Jan.	2016	
12.8	0.2	5.0	0.2	▲0.8	2.8	2.9	▲0.4	2.0	7.3	Feb.		
▲4.6	▲10.7	4.0	1.9	▲0.0	0.7	2.9	0.2	▲1.6	2.2	Mar.		
1.4	▲10.0	3.6	6.8	▲5.4	0.0	2.2	0.2	▲0.3	2.2	Apr.		
1.3	▲13.6	▲1.2	8.9	▲1.7	0.0	2.1	▲0.3	▲2.1	0.0	May		
▲0.7	▲12.2	2.5	7.0	1.5	▲0.3	1.7	▲0.4	▲0.8	2.2	Jun.		
▲4.9	▲1.9	▲2.6	▲1.7	▲3.7	▲0.1	▲1.0	▲0.6	0.7	▲1.2	C.Y.	2013	Percentage change from the same month/term of the previous year after number of establishments have been adjusted(%).
▲2.7	▲2.0	1.1	▲6.1	▲6.0	0.1	▲2.4	0.1	1.7	0.4		2014	
6.1	▲4.6	▲3.1	▲12.0	▲1.4	0.1	0.6	▲0.7	1.3	0.9		2015	
2.7	1.5	0.0	▲2.1	▲5.0	0.1	▲0.2	▲0.2	1.9	0.4	F.Y.	2013	
▲12.8	▲6.7	▲3.3	▲8.5	▲6.2	0.1	▲2.6	▲1.1	0.3	▲1.1		2014	
16.2	▲3.2	▲0.3	▲8.7	0.1	0.3	1.1	▲0.1	1.9	2.4		2015	
16.2	3.3	2.5	▲14.0	▲4.5	0.0	▲1.7	▲0.5	5.3	4.0	Q2	2015	
23.3	▲5.1	▲1.2	▲13.2	▲0.8	0.0	▲0.1	▲0.8	1.8	1.4	Q3		
16.8	▲4.9	▲2.4	▲6.0	5.1	0.1	0.6	▲0.7	▲0.3	1.4	Q4		
9.6	▲7.9	▲0.6	0.4	▲0.0	1.1	1.1	▲0.1	0.7	2.2	Q1	2016	
▲1.3	▲12.5	0.9	7.7	▲2.4	▲0.1	0.1	▲0.7	▲0.4	0.0	Q2		
30.2	6.6	5.6	▲14.6	▲4.6	▲0.0	▲2.1	▲1.0	8.6	7.7	Apr.	2015	
23.1	5.8	4.6	▲15.3	▲1.4	▲0.0	▲1.6	▲0.6	6.5	7.1	May		
0.2	▲2.3	▲2.5	▲11.9	▲7.2	0.1	▲1.7	▲0.5	1.1	▲0.0	Jun.		
22.3	▲5.1	▲1.4	▲9.5	▲4.4	0.2	▲0.7	▲0.6	1.9	2.2	Jul.		
25.8	▲4.9	▲1.2	▲13.6	2.3	▲0.1	▲0.3	▲0.4	1.7	2.1	Aug.		
21.4	▲5.4	▲1.1	▲17.1	0.4	▲0.0	▲0.1	▲0.8	1.8	2.3	Sep.		
16.3	▲2.4	0.1	▲5.8	3.4	0.1	0.9	▲0.6	1.3	2.2	Oct.		
11.9	▲6.1	▲5.1	▲6.4	3.7	0.2	0.4	▲0.6	▲1.4	▲0.0	Nov.		
20.8	▲5.9	▲2.2	▲5.9	6.8	0.1	0.6	▲0.7	▲0.7	0.0	Dec.		
26.6	▲5.3	▲1.7	▲1.4	0.9	0.1	0.5	▲0.7	1.8	2.1	Jan.	2016	
14.7	▲4.3	▲0.4	0.8	▲1.0	2.9	1.3	▲0.8	1.8	2.4	Feb.		
▲8.2	▲13.7	0.3	2.1	▲0.3	0.5	1.1	▲0.1	▲1.4	▲2.1	Mar.		
▲0.3	▲10.8	2.2	6.9	▲5.7	▲0.2	0.3	▲0.1	0.5	2.2	Apr.		
▲0.7	▲13.0	0.0	9.0	▲1.9	0.0	0.3	▲0.6	▲1.1	▲2.1	May		
▲2.8	▲13.9	0.7	7.1	1.2	▲0.1	0.1	▲0.7	▲0.4	0.0	Jun.		

Note1: Yearly and quarterly data of number of establishments, number of employees and sales floor area are calculated at the end of term.
Note2: Yearly and quarterly data of sales per employee and sales per floor area (㎡) are average of that term.
Note3:Growth rates of number of establishments that showed at "Percentage change from the same month/term of the previous year after number of establisments have been adjusted " column are calculated by figures that showed "sales value" column.
Note4: Sales per ㎡ are calculated excluding sales value of restaurant and café.
Note5: The percentage change from the same month/term of the previous year is calculated using the linked coefficient to adjust for discrepancies.Refer to the Appendix table.

第５表　百貨店・スーパー商品別販売額指数

Table5　Indices of Departmentstores and supermarkets sales value by goods

（1）原指数　(1) Original indices

年　月	合計 Total	百貨店 Department stores	スーパー Super markets	衣料品 Clothes	百貨店 Department stores	スーパー Super markets	飲食料品 Food and Beverages	百貨店 Department stores	スーパー Super markets	その他 Others	百貨店 Department stores	スーパー Super markets	Year and Month	
原指数（平成22年＝100）														Original indices (C.Y. 2010 average=100)
平成 25 年	99.6	98.2	100.4	95.3	97.9	90.1	102.5	97.1	103.7	97.9	100.1	96.6	C.Y. 2013	
26	101.4	99.8	102.3	94.9	99.0	86.4	105.2	98.0	106.9	99.7	103.4	97.5	2014	
27	102.6	99.8	104.2	92.7	97.1	83.9	108.1	97.8	110.5	100.8	107.2	97.4	2015	
平成 27 年 4～6月	99.2	93.7	102.2	90.7	92.9	86.3	104.0	86.3	108.2	97.3	104.1	93.6	Q2 2015	
7～9	100.6	93.3	104.6	85.1	88.0	79.1	108.7	93.6	112.0	99.0	103.1	97.1	Q3	
10～12	111.6	112.9	110.8	100.2	104.6	91.1	117.1	122.0	115.9	111.7	118.0	108.2	Q4	
平成 28 年 1～3月	100.7	97.1	102.6	90.7	97.2	77.3	106.4	89.5	110.3	98.5	105.9	94.2	Q1 2016	
4～6	98.3	89.6	103.1	85.5	86.4	83.5	105.4	84.7	110.1	95.8	101.2	92.9	Q2	
平成 27 年 4月	96.8	91.6	99.7	90.5	94.7	81.9	100.1	77.6	105.3	96.3	102.1	93.1	Apr. 2015	
5	101.9	95.0	105.7	95.6	98.1	90.7	105.8	81.7	111.4	100.1	104.9	97.4	May	
6	98.8	94.6	101.2	86.1	86.0	86.3	106.2	99.5	107.8	95.6	105.3	90.2	Jun.	
7	106.8	108.6	105.7	97.8	103.0	87.1	112.7	116.8	111.6	102.9	109.5	99.1	Jul.	
8	100.5	84.7	109.2	76.2	75.1	78.5	111.6	86.4	117.3	101.4	101.2	102.7	Aug.	
9	94.6	86.7	99.0	81.3	85.9	71.8	101.7	77.7	107.2	92.8	98.6	89.6	Sep.	
10	100.6	96.4	102.9	96.2	100.0	88.5	103.9	83.9	108.5	97.9	104.1	94.4	Oct.	
11	103.2	105.1	102.1	95.1	98.5	88.3	107.7	110.2	107.0	102.1	111.7	96.1	Nov.	
12	131.0	137.3	127.4	109.2	115.3	96.6	139.8	172.0	132.2	135.0	138.3	134.1	Dec.	
平成 28 年 1月	105.9	102.9	107.4	105.1	113.3	88.3	108.3	85.4	113.6	101.2	103.9	100.4	Jan. 2016	
2	93.2	86.2	97.0	72.5	76.7	63.8	103.8	91.2	106.6	90.9	98.2	86.5	Feb.	
3	103.0	102.3	103.4	94.5	101.7	79.7	107.1	91.9	110.6	103.4	115.6	95.6	Mar.	
4	96.7	87.9	101.6	85.7	88.5	80.1	102.3	76.5	108.3	96.1	100.3	94.1	Apr.	
5	100.0	89.9	105.6	88.8	90.1	86.2	106.6	79.4	112.9	96.8	101.7	94.3	May	
6	98.1	90.9	102.1	81.9	80.7	84.3	107.2	98.3	109.2	94.5	101.7	90.2	Jun.	

注：　販売額指数は、全店の値で計算している。

Note:　Indices are calculated using sales value that showed Table 4.

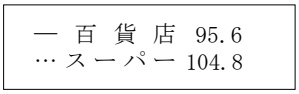

平成22年=100

季節調整済指数の推移

Seasonal adjustment indices (C.Y.2010 average=100)

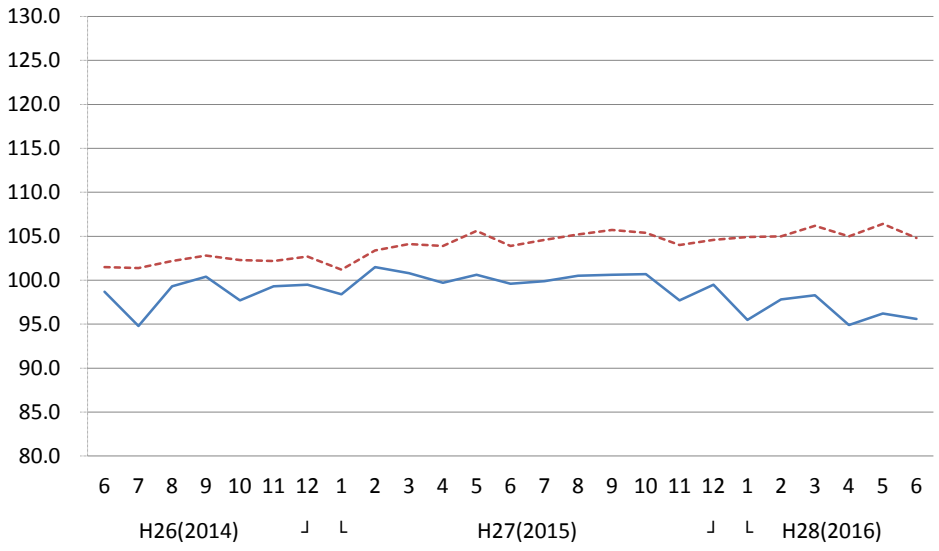

(2) 季節調整済指数及び前期(月) 比増減率 (2) Seasonal adjustment indices

	年 月	合計 Total	百貨店 Department stores	スーパー Super markets	衣料品 Clothes	百貨店 Department stores	スーパー Super markets	飲食料品 Food and Beverages	百貨店 Department stores	スーパー Super markets	その他 Others	百貨店 Department stores	スーパー Super markets	Year and Month		
季節調整済指数(平成22年=100)	平成 27 年 4～6月	102.6	100.0	104.5	92.9	97.4	84.6	108.6	97.7	111.0	100.2	107.4	96.3	Q2	2015	Seasonal adjustment indices (C.Y. 2010 average=100)
	7～9	103.6	100.3	105.2	94.1	97.8	85.7	108.6	97.5	111.1	101.9	107.8	98.9	Q3		
	10～12	102.9	99.3	104.7	91.3	95.7	82.4	108.9	97.8	111.5	102.0	108.2	98.5	Q4		
	平成 28 年 1～3月	102.4	97.2	105.4	88.5	92.1	81.4	109.4	98.0	111.9	101.6	106.9	98.6	Q1	2016	
	4～6	101.7	95.6	105.4	87.6	90.6	81.9	110.0	95.9	113.1	98.8	104.6	95.7	Q2		
	平成 27 年 4月	102.4	99.7	103.9	94.1	98.1	86.0	107.8	97.5	110.1	99.2	106.5	95.6	Apr.	2015	
	5	103.5	100.6	105.6	94.8	99.0	86.3	109.6	97.6	112.1	100.9	107.1	97.4	May		
	6	102.0	99.6	103.9	89.9	95.0	81.5	108.4	98.0	110.9	100.5	108.6	95.8	Jun.		
	7	103.3	99.9	104.6	94.0	97.2	85.0	107.8	96.4	110.7	101.8	107.3	98.7	Jul.		
	8	103.5	100.5	105.2	94.4	98.5	86.0	108.5	97.1	111.0	102.0	108.3	99.3	Aug.		
	9	103.9	100.6	105.7	94.0	97.8	86.2	109.6	99.0	111.7	102.0	107.7	98.8	Sep.		
	10	103.8	100.7	105.4	93.6	97.7	85.4	109.1	98.2	111.5	102.7	108.8	98.9	Oct.		
	11	101.9	97.7	104.0	89.5	93.6	81.1	108.6	97.3	111.4	100.9	107.2	96.9	Nov.		
	12	102.9	99.5	104.6	90.7	95.9	80.6	108.9	98.0	111.7	102.5	108.6	99.7	Dec.		
	平成 28 年 1月	101.5	95.5	104.9	86.8	89.7	80.4	108.7	97.8	110.8	100.5	105.5	98.7	Jan.	2016	
	2	102.5	97.8	105.0	89.2	93.0	82.0	108.9	98.5	111.4	101.6	106.8	98.2	Feb.		
	3	103.3	98.3	106.2	89.6	93.7	81.8	110.7	97.7	113.6	102.7	108.4	98.9	Mar.		
	4	101.5	94.9	105.0	88.0	90.4	82.7	109.5	95.6	112.5	98.3	104.0	95.8	Apr.		
	5	102.4	96.2	106.4	89.2	92.2	83.2	111.1	95.3	114.4	98.6	104.8	95.5	May		
	6	101.3	95.6	104.8	85.5	89.1	79.7	109.3	96.7	112.3	99.4	104.9	95.9	Jun.		
前期(月)比増減率(%)	平成 27 年 4～6月	0.7	▲0.2	1.6	▲0.9	▲1.0	0.5	1.7	▲1.2	2.2	0.8	1.4	0.5	Q2	2015	Percentage change from the previous month/term (%)
	7～9	1.0	0.3	0.7	1.3	0.4	1.3	0.0	▲0.2	0.1	1.7	0.4	2.7	Q3		
	10～12	▲0.7	▲1.0	▲0.5	▲3.0	▲2.1	▲3.9	0.3	0.3	0.4	0.1	0.4	▲0.4	Q4		
	平成 28 年 1～3月	▲0.5	▲2.1	0.7	▲3.1	▲3.8	▲1.2	0.5	0.2	0.4	▲0.4	▲1.2	0.1	Q1	2016	
	4～6	▲0.7	▲1.6	0.0	▲1.0	▲1.6	0.6	0.5	▲2.1	1.1	▲2.8	▲2.2	▲2.9	Q2		
	平成 27 年 4月	▲0.5	▲1.1	▲0.2	▲0.8	▲0.9	▲0.8	0.0	▲0.6	0.1	▲1.2	▲0.7	▲1.3	Apr.	2015	
	5	1.1	0.9	1.6	0.7	0.9	0.3	1.7	0.1	1.8	1.7	0.6	1.9	May		
	6	▲1.4	▲1.0	▲1.6	▲5.2	▲4.0	▲5.6	▲1.1	0.4	▲1.1	▲0.4	1.4	▲1.6	Jun.		
	7	1.3	0.3	0.7	4.6	2.3	4.3	▲0.6	▲1.6	▲0.2	1.3	▲1.2	3.0	Jul.		
	8	0.2	0.6	0.6	0.4	1.3	1.2	0.6	0.7	0.3	0.2	0.9	0.6	Aug.		
	9	0.4	0.1	0.5	▲0.4	▲0.7	0.2	1.0	2.0	0.6	0.0	▲0.6	▲0.5	Sep.		
	10	▲0.1	0.1	▲0.3	▲0.4	▲0.1	▲0.9	▲0.5	▲0.8	▲0.2	0.7	1.0	0.1	Oct.		
	11	▲1.8	▲3.0	▲1.3	▲4.4	▲4.2	▲5.0	▲0.5	▲0.9	▲0.1	▲1.8	▲1.5	▲2.0	Nov.		
	12	1.0	1.8	0.6	1.3	2.5	▲0.6	0.3	0.7	0.3	1.6	1.3	2.9	Dec.		
	平成 28 年 1月	▲1.4	▲4.0	0.3	▲4.3	▲6.5	▲0.2	▲0.2	▲0.2	▲0.8	▲2.0	▲2.9	▲1.0	Jan.	2016	
	2	1.0	2.4	0.1	2.8	3.7	2.0	0.2	0.7	0.5	1.1	1.2	▲0.5	Feb.		
	3	0.8	0.5	1.1	0.4	0.8	▲0.2	1.7	▲0.8	2.0	1.1	1.5	0.7	Mar.		
	4	▲1.7	▲3.5	▲1.1	▲1.8	▲3.5	1.1	▲1.1	▲2.1	▲1.0	▲4.3	▲4.1	▲3.1	Apr.		
	5	0.9	1.4	1.3	1.4	2.0	0.6	1.5	▲0.3	1.7	0.3	0.8	▲0.3	May		
	6	▲1.1	▲0.6	▲1.5	▲4.1	▲3.4	▲4.2	▲1.6	1.5	▲1.8	0.8	0.1	0.4	Jun.		

第6表 (1) 百貨店・スーパー経済産業局別、商品別販売額

Table6 (1) Departmentstores and supermarkets sales value by regional bureaus of METI and by goods

経済産業局		事業所数（店） Number of establishments	合計 Total	衣料品 Clothes	紳士服・洋品 Men's	婦人・子供服・洋品 Women's and Children's	その他の衣料品 Other Clothing	身の回り品 Accessories	飲食料品 Food and Beverages	その他 Others
合計（百万円）	北海道	296	75,629	11,725	2,313	6,359	603	2,450	51,480	12,424
	東北	491	98,574	13,464	3,325	6,588	796	2,756	70,505	14,605
	関東	1,885	673,811	141,164	27,257	67,236	8,668	38,003	393,002	139,644
	中部	612	178,164	33,665	6,428	17,606	1,869	7,762	112,879	31,620
	近畿	850	303,894	69,959	11,743	35,752	4,270	18,193	170,208	63,727
	中国	311	79,678	16,252	3,142	8,373	953	3,785	48,754	14,673
	四国	196	39,961	7,410	1,388	3,687	405	1,930	25,965	6,585
	九州	415	117,763	30,735	6,053	14,902	2,136	7,644	58,491	28,538
	沖縄	49	15,338	2,933	697	1,498	233	505	7,273	5,132
百貨店（百万円）	北海道	15	15,606	6,989	1,035	4,012	340	1,601	4,958	3,659
	東北	22	16,227	6,438	1,106	3,178	403	1,750	5,694	4,095
	関東	97	257,448	100,475	16,473	47,088	5,660	31,254	83,039	73,934
	中部	22	43,806	19,657	2,834	10,402	898	5,523	12,238	11,911
	近畿	46	115,954	50,025	6,762	26,166	2,679	14,418	35,844	30,085
	中国	16	22,539	9,105	1,322	4,966	471	2,347	7,116	6,318
	四国	5	8,025	3,781	643	1,783	198	1,157	2,143	2,101
	九州	19	38,697	18,271	2,758	8,944	1,077	5,493	10,234	10,192
	沖縄	1	x	x	x	x	x	x	x	x
スーパー（百万円）	北海道	281	60,023	4,736	1,278	2,347	262	848	46,522	8,765
	東北	469	82,348	7,026	2,219	3,410	392	1,005	64,811	10,510
	関東	1,788	416,363	40,689	10,784	20,147	3,008	6,749	309,963	65,710
	中部	590	134,358	14,009	3,594	7,204	971	2,240	100,641	19,709
	近畿	804	187,940	19,934	4,981	9,586	1,591	3,775	134,364	33,642
	中国	295	57,139	7,146	1,819	3,407	482	1,438	41,638	8,355
	四国	191	31,935	3,629	745	1,904	207	773	23,822	4,485
	九州	396	79,066	12,464	3,296	5,958	1,059	2,151	48,257	18,345
	沖縄	48	x	x	x	x	x	x	x	x

注：「九州」には「沖縄」の数字を含む。

（平成28年6月分）　　(Jun, 2016)

の他					商品券	営業日数（日）	従業者数（人）	売場面積（1000㎡）	Regional bureaus of METI	
家具	家庭用電気機械器具	家庭用品	その他の商品	食堂・喫茶						
Furniture	Household Electric Appliances	Household Equipment	Others	Restaurants and Café	Gift Certificate	Business Days	Number of Employees	Sales Floor Area (1000㎡)		
191	446	1,582	9,762	444	283	30.0	31,664	1,432	Hokkaido	Total (million yen)
257	718	2,807	10,370	452	1,271	30.0	45,040	2,194	Tohoku	
3,991	5,952	15,547	106,854	7,300	10,050	29.9	231,802	10,636	Kanto	
1,180	1,385	4,561	23,325	1,168	1,993	30.2	61,942	3,600	Chubu	
1,737	2,894	7,622	47,972	3,502	5,261	30.1	103,515	5,479	Kansai	
535	678	1,778	10,865	817	1,349	30.0	33,234	1,913	Chugoku	
364	230	1,606	4,243	143	731	29.9	17,184	1,070	Shikoku	
1,011	1,631	3,532	21,053	1,311	1,712	29.8	46,513	2,788	Kyushu	
120	293	805	3,427	487	176	30.0	7,597	305	Okinawa	
165	30	442	2,679	344	162	29.9	3,192	261	Hokkaido	Departmentstores (million yen)
112	71	555	3,104	252	352	29.0	4,338	380	Tohoku	
3,157	1,295	7,664	54,798	7,019	8,327	29.9	41,215	2,663	Kanto	
796	64	1,560	8,340	1,152	1,409	29.9	5,367	593	Chubu	
1,072	362	3,592	21,980	3,079	4,645	30.0	15,950	1,315	Kansai	
338	77	633	4,564	705	1,076	29.9	4,154	412	Chugoku	
100	9	262	1,587	142	346	30.0	1,744	128	Shikoku	
574	128	1,299	7,349	841	1,267	29.8	6,022	596	Kyushu	
x	x	x	x	x	x	x	198	x	Okinawa	
26	416	1,140	7,083	100	120	30.0	28,472	1,171	Hokkaido	Supermarkets (million yen)
145	646	2,252	7,266	200	919	30.0	40,702	1,814	Tohoku	
834	4,657	7,883	52,055	281	1,723	29.9	190,587	7,973	Kanto	
384	1,321	3,002	14,985	16	583	30.2	56,575	3,008	Chubu	
665	2,533	4,030	25,992	423	616	30.1	87,565	4,164	Kansai	
197	601	1,145	6,300	111	273	30.0	29,080	1,501	Chugoku	
264	220	1,343	2,657	1	385	29.9	15,440	942	Shikoku	
437	1,502	2,233	13,704	470	446	29.8	40,491	2,192	Kyushu	
x	x	x	x	x	x	x	7,399	x	Okinawa	

Note: "Kyushu" figures include those of "Okinawa".

第６表　（２）百貨店・スーパー経済産業局別販売額前年（度、同期、同月）比増減率

Table 6 (2)Percentage change from the same month/term of the previous year of Departmentstores and supermarkets sales value by regional bureaus of METI

	年　月	全国 Total	全国 既存店 Adjusted	北海道 Hokkaido	北海道 既存店 Adjusted	東北 Tohoku	東北 既存店 Adjusted	関東 Kanto	関東 既存店 Adjusted	中部 Chubu	中部 既存店 Adjusted
合計（%）	平成 25 年	0.6	▲0.4	1.2	0.8	0.4	▲1.8	0.3	▲0.6	0.9	0.5
	26	1.7	0.9	1.9	1.4	1.6	▲0.3	1.8	1.0	2.5	1.5
	27	1.3	0.4	1.2	0.6	0.6	▲0.7	1.3	0.6	2.0	0.0
	平成 25 年度	2.4	1.5	2.9	2.5	1.8	▲0.2	2.3	1.3	3.2	2.8
	26	▲0.9	▲1.7	▲1.0	▲1.3	▲0.4	▲2.4	▲0.8	▲1.5	▲0.3	▲1.7
	27	2.7	1.8	3.3	2.0	2.1	0.8	2.6	1.9	3.4	1.4
	平成 27 年 ４～６月	5.3	4.4	4.4	4.5	3.9	2.6	5.3	4.5	6.0	3.7
	７～９	2.8	1.9	2.7	1.5	1.1	▲0.2	2.5	1.9	4.4	1.9
	10～12	1.3	0.4	2.2	0.9	0.9	▲0.1	1.3	0.7	1.5	0.0
	平成 28 年 １～３月	1.7	0.6	3.9	1.4	2.5	1.1	1.5	0.8	2.2	0.1
	４～６	▲0.9	▲1.5	0.6	0.1	▲0.4	▲0.8	▲1.0	▲1.4	▲0.6	▲1.8
	平成 27 年 ４月	9.5	8.6	7.7	7.8	7.0	5.5	9.6	8.7	8.7	6.6
	5	6.3	5.3	5.6	5.7	4.9	3.7	6.1	5.2	8.4	5.7
	6	0.6	▲0.2	0.3	0.1	0.1	▲1.2	0.8	0.1	1.2	▲1.0
	7	3.2	2.1	3.3	2.3	1.1	▲0.1	3.5	2.6	5.0	2.3
	8	2.6	1.8	3.0	1.9	0.6	▲0.9	2.0	1.7	4.3	1.7
	9	2.6	1.7	1.6	0.3	1.7	0.4	1.9	1.4	3.7	1.7
	10	4.0	2.9	3.0	1.8	2.4	1.5	4.2	3.4	4.4	2.2
	11	▲0.8	▲1.6	0.1	▲1.0	▲1.2	▲2.0	▲0.7	▲1.2	▲0.9	▲1.9
	12	0.9	0.0	3.3	1.7	1.4	0.2	0.8	0.1	1.2	0.0
	平成 28 年 １月	2.1	0.9	5.1	2.4	3.7	2.2	1.8	1.2	2.0	▲0.6
	2	3.3	2.2	4.7	1.6	3.7	2.2	3.7	2.8	3.5	1.4
	3	▲0.2	▲1.2	2.2	0.3	0.3	▲0.8	▲0.6	▲1.4	1.3	▲0.5
	4	▲0.1	▲0.7	1.2	0.4	0.8	0.4	0.1	▲0.4	0.3	▲1.1
	5	▲1.9	▲2.2	▲0.6	▲0.6	▲1.1	▲1.3	▲2.1	▲2.2	▲2.4	▲3.1
	6	▲0.7	▲1.5	1.3	0.4	▲0.9	▲1.4	▲1.0	▲1.8	0.1	▲1.1
百貨店（%）	平成 25 年	1.2	1.8	0.6	1.3	▲0.6	▲0.4	1.0	1.5	2.8	2.8
	26	1.6	2.1	0.2	0.2	▲0.6	▲0.6	1.1	1.6	4.1	4.1
	27	▲0.0	0.5	▲1.1	▲1.1	▲1.9	▲1.9	0.8	1.0	▲0.5	▲0.5
	平成 25 年度	3.7	4.2	3.3	3.8	1.8	1.8	3.2	3.6	6.8	6.8
	26	▲2.8	▲2.3	▲4.1	▲4.1	▲5.2	▲5.2	▲2.4	▲2.1	▲2.4	▲2.4
	27	1.3	1.9	0.3	0.3	0.8	0.8	1.7	2.1	1.3	1.3
	平成 27 年 ４～６月	5.9	6.5	4.2	4.2	3.2	3.2	7.1	7.2	6.5	6.5
	７～９	2.1	2.8	0.7	0.7	▲0.4	▲0.4	2.3	2.7	3.0	3.0
	10～12	0.1	0.5	▲1.0	▲1.0	▲0.2	▲0.2	0.1	0.5	▲0.4	▲0.4
	平成 28 年 １～３月	▲2.0	▲1.4	▲1.9	▲1.9	0.7	0.7	▲1.7	▲1.2	▲2.7	▲2.7
	４～６	▲4.5	▲4.0	▲3.6	▲3.1	▲1.1	▲1.1	▲4.7	▲4.0	▲4.5	▲4.5
	平成 27 年 ４月	13.2	13.7	11.3	11.3	9.2	9.2	13.6	13.6	16.1	16.1
	5	5.8	6.3	5.1	5.1	1.9	1.9	7.1	7.1	6.8	6.8
	6	▲0.2	0.4	▲2.7	▲2.7	▲0.8	▲0.8	1.5	1.9	▲1.9	▲1.9
	7	3.1	3.6	2.4	2.4	▲0.3	▲0.3	3.8	4.2	5.0	5.0
	8	2.0	2.7	0.2	0.2	▲1.9	▲1.9	2.4	2.7	1.9	1.9
	9	1.1	1.9	▲0.8	▲0.8	0.9	0.9	0.6	1.0	1.7	1.7
	10	3.8	4.2	0.1	0.1	2.0	2.0	3.9	4.3	2.7	2.7
	11	▲2.9	▲2.6	▲3.9	▲3.9	▲4.6	▲4.6	▲2.7	▲2.3	▲4.0	▲4.0
	12	▲0.1	0.3	0.5	0.5	1.8	1.8	▲0.3	0.2	0.1	0.1
	平成 28 年 １月	▲2.1	▲1.6	▲0.1	▲0.1	1.0	1.0	▲1.7	▲1.2	▲3.3	▲3.3
	2	▲0.3	0.5	▲3.3	▲3.3	0.7	0.7	0.8	1.3	▲1.4	▲1.4
	3	▲3.2	▲2.8	▲2.5	▲2.5	0.5	0.5	▲3.9	▲3.1	▲3.2	▲3.2
	4	▲4.0	▲3.6	▲3.6	▲3.6	0.3	0.3	▲3.8	▲3.1	▲3.7	▲3.7
	5	▲5.4	▲4.8	▲4.6	▲4.0	▲0.8	▲0.8	▲5.9	▲4.9	▲6.6	▲6.6
	6	▲3.9	▲3.6	▲2.5	▲1.8	▲2.8	▲2.8	▲4.3	▲3.9	▲3.2	▲3.2
スーパー（%）	平成 25 年	0.2	▲1.5	1.3	0.6	0.6	▲2.1	▲0.1	▲2.0	0.3	▲0.4
	26	1.8	0.3	2.4	1.7	2.1	▲0.2	2.1	0.6	1.9	0.5
	27	1.9	0.3	1.8	1.1	1.1	▲0.5	1.6	0.3	2.8	0.2
	平成 25 年度	1.8	0.1	2.8	2.1	1.9	▲0.6	1.7	▲0.2	2.0	1.4
	26	0.0	▲1.4	▲0.1	▲0.5	0.6	▲1.8	0.3	▲1.1	0.4	▲1.4
	27	3.3	1.7	4.0	2.5	2.3	0.8	3.1	1.8	4.1	1.4
	平成 27 年 ４～６月	5.0	3.4	4.5	4.5	4.1	2.5	4.3	2.9	5.8	2.8
	７～９	3.2	1.4	3.2	1.8	1.4	▲0.2	2.8	1.4	4.8	1.5
	10～12	1.7	0.3	3.0	1.5	1.0	▲0.1	1.9	0.7	2.0	0.2
	平成 28 年 １～３月	3.5	1.7	5.5	2.4	2.8	1.2	3.5	2.1	3.9	1.1
	４～６	0.9	▲0.1	1.7	0.9	▲0.3	▲0.7	1.3	0.1	0.7	▲0.9
	平成 27 年 ４月	7.9	6.3	6.8	7.0	6.6	4.8	7.4	6.0	6.5	3.7
	5	6.5	4.8	5.7	5.9	5.5	4.0	5.5	4.0	8.9	5.3
	6	1.0	▲0.6	1.0	0.8	0.3	▲1.3	0.3	▲1.0	2.3	▲0.6
	7	3.1	1.2	3.4	2.3	1.4	▲0.1	3.0	1.5	4.7	1.3
	8	3.2	1.4	3.8	2.3	1.1	▲0.7	2.4	1.2	5.2	1.6
	9	3.4	1.6	2.3	0.6	1.9	0.3	2.9	1.6	4.4	1.7
	10	4.0	2.3	3.7	2.4	2.4	1.4	4.3	2.8	4.9	2.0
	11	0.1	▲1.0	1.1	▲0.2	▲0.6	▲1.4	0.3	▲0.4	0.1	▲1.1
	12	1.2	▲0.1	3.9	2.1	1.1	▲0.1	1.2	0.1	1.3	▲0.1
	平成 28 年 １月	4.3	2.3	6.4	3.1	4.2	2.4	4.0	2.8	3.8	0.4
	2	5.0	3.1	6.9	3.1	4.3	2.5	5.5	3.8	5.2	2.4
	3	1.3	▲0.3	3.4	1.2	0.1	▲1.1	1.3	▲0.1	2.9	0.6
	4	1.9	0.8	2.5	1.5	0.9	0.4	2.6	1.4	1.7	▲0.2
	5	▲0.1	▲0.8	0.5	0.3	▲1.1	▲1.4	0.3	▲0.5	▲0.9	▲1.9
	6	0.9	▲0.4	2.3	1.0	▲0.5	▲1.2	1.1	▲0.4	1.3	▲0.4

注１：「九州」には「沖縄」の数字を含む。

注２：前年(度、同期、同月)比増減率は、ギャップを調整するリンク係数(付表参照)で処理した数値で計算している。

近畿 Kansai	既存店 Adjusted	中国 Chugoku	既存店 Adjusted	四国 Shikoku	既存店 Adjusted	九州 Kyushu	既存店 Adjusted	沖縄 Okinawa	既存店 Adjusted	Year and Month		
0.9	0.0	▲1.4	▲0.2	▲0.5	▲1.1	1.8	▲0.4	12.5	2.4	C.Y.	2013	Total (%)
2.1	1.1	0.4	0.2	▲0.2	▲0.5	1.5	0.8	6.0	4.0		2014	
1.4	0.5	0.8	▲0.2	0.2	0.0	0.5	0.8	5.7	6.5		2015	
2.9	1.8	0.1	1.3	1.6	0.8	2.8	1.1	11.4	3.6	F.Y.	2013	
▲1.0	▲1.8	▲2.0	▲2.3	▲3.8	▲3.4	▲1.0	▲1.3	3.8	3.9		2014	
2.9	1.8	2.7	1.2	2.8	1.8	1.7	2.1	8.1	7.0		2015	
5.8	4.9	4.9	4.4	5.7	4.9	4.9	5.2	10.1	11.5	Q2	2015	
3.4	2.3	2.8	1.4	2.7	2.1	2.3	2.7	4.6	6.8	Q3		
1.6	0.5	1.2	▲0.8	0.9	▲0.5	▲0.2	▲0.1	8.2	4.0	Q4		
1.1	▲0.1	2.0	0.2	2.4	1.0	0.4	1.0	9.9	6.2	Q1	2016	
▲1.4	▲2.2	0.9	▲0.8	0.3	▲1.3	▲2.5	▲1.0	6.8	6.8	Q2		
10.6	9.6	9.4	9.5	10.5	9.5	10.8	11.0	13.9	16.2	Apr.	2015	
6.9	6.0	5.3	5.1	6.7	5.8	4.7	5.0	10.2	10.9	May		
0.4	▲0.4	0.4	▲0.9	0.3	▲0.2	▲0.3	0.2	6.5	7.6	Jun.		
3.0	1.9	2.1	0.9	2.1	1.3	2.5	2.4	2.3	3.3	Jul.		
3.7	2.7	2.8	1.7	2.9	2.3	1.7	2.0	5.9	8.6	Aug.		
3.5	2.3	3.7	1.7	3.1	2.8	2.6	3.8	5.5	8.4	Sep.		
5.0	3.6	3.9	1.5	2.7	2.3	2.5	3.1	13.0	8.0	Oct.		
▲0.3	▲1.5	▲0.5	▲2.7	▲0.3	▲1.9	▲3.3	▲3.0	6.4	2.7	Nov.		
0.6	▲0.3	0.6	▲0.9	0.3	▲1.4	0.1	▲0.0	6.3	2.1	Dec.		
1.6	0.2	3.1	1.2	3.4	2.1	1.1	1.5	11.2	7.4	Jan.	2016	
2.3	1.3	2.8	1.3	4.1	2.6	1.6	3.1	13.0	9.2	Feb.		
▲0.6	▲1.5	0.2	▲1.7	▲0.1	▲1.7	▲1.3	▲1.4	6.1	2.5	Mar.		
▲0.3	▲1.1	2.1	0.2	1.2	▲0.3	▲4.6	▲3.3	7.7	7.7	Apr.		
▲2.3	▲3.0	0.7	▲1.6	▲0.5	▲2.1	▲2.5	▲0.6	7.0	7.0	May		
▲1.5	▲2.6	0.1	▲0.9	0.3	▲1.3	▲0.3	1.1	5.6	5.6	Jun.		
3.0	3.4	▲3.5	1.7	0.0	0.0	0.0	0.2	x	x	C.Y.	2013	Departmentstores (%)
3.1	3.2	▲0.0	1.1	▲3.0	2.9	1.0	1.9	x	x		2014	
0.3	0.7	▲1.0	▲1.0	▲4.4	▲1.3	▲2.6	0.6	x	x		2015	
5.4	5.4	▲1.5	3.6	3.0	3.0	2.5	2.8	x	x	F.Y.	2013	
▲2.0	▲1.7	▲3.6	▲3.6	▲10.9	▲2.6	▲3.6	▲2.2	x	x		2014	
1.9	2.2	0.9	0.9	0.3	0.3	▲1.5	2.0	x	x		2015	
5.9	6.4	3.8	3.8	4.6	4.6	1.5	5.6	x	x	Q2	2015	
3.1	3.6	1.9	1.9	▲0.1	▲0.1	▲0.7	3.8	x	x	Q3		
1.1	1.1	▲0.4	▲0.4	▲0.4	▲0.4	▲1.9	0.4	x	x	Q4		
▲1.8	▲1.8	▲1.4	▲1.4	▲2.3	▲2.3	▲4.5	▲1.0	x	x	Q1	2016	
▲4.3	▲4.3	▲2.3	▲2.3	▲5.4	▲5.4	▲6.1	▲5.2	x	x	Q2		
14.1	14.7	10.5	10.5	12.5	12.5	9.0	13.1	x	x	Apr.	2015	
5.4	6.0	3.7	3.7	5.1	5.1	1.4	5.5	x	x	May		
▲0.8	▲0.3	▲1.5	▲1.5	▲2.6	▲2.6	▲5.2	▲1.1	x	x	Jun.		
2.7	3.2	2.2	2.2	▲0.3	▲0.3	0.4	4.1	x	x	Jul.		
3.9	4.5	2.3	2.3	0.2	0.2	▲3.2	1.8	x	x	Aug.		
2.7	3.3	1.0	1.0	▲0.0	▲0.0	0.5	5.5	x	x	Sep.		
5.7	5.7	1.8	1.8	3.7	3.7	2.8	5.2	x	x	Oct.		
▲1.7	▲1.7	▲2.8	▲2.8	▲3.4	▲3.4	▲5.8	▲3.7	x	x	Nov.		
0.2	0.2	0.1	0.1	▲0.7	▲0.7	▲1.9	0.6	x	x	Dec.		
▲2.2	▲2.2	▲1.3	▲1.3	▲1.5	▲1.5	▲5.8	▲1.9	x	x	Jan.	2016	
▲0.4	▲0.4	▲0.5	▲0.5	▲0.1	▲0.1	▲4.3	2.0	x	x	Feb.		
▲2.5	▲2.5	▲2.1	▲2.1	▲4.8	▲4.8	▲3.3	▲2.6	x	x	Mar.		
▲3.4	▲3.4	▲1.6	▲1.6	▲6.2	▲6.2	▲10.4	▲9.5	x	x	Apr.		
▲4.6	▲4.6	▲3.0	▲3.0	▲6.1	▲6.1	▲6.9	▲5.9	x	x	May		
▲4.9	▲4.9	▲2.3	▲2.3	▲3.8	▲3.8	▲0.8	0.0	x	x	Jun.		
▲0.4	▲2.2	▲0.4	▲1.0	▲0.7	▲1.4	2.8	▲0.6	x	x	C.Y.	2013	Supermarkets (%)
1.4	▲0.3	0.6	▲0.2	0.7	▲1.5	1.7	0.3	x	x		2014	
2.1	0.4	1.5	0.2	1.5	0.4	2.1	0.9	x	x		2015	
1.3	▲0.6	0.9	0.3	1.2	0.1	3.0	0.2	x	x	F.Y.	2013	
▲0.4	▲1.8	▲1.4	▲1.8	▲1.6	▲3.6	0.4	▲0.8	x	x		2014	
3.5	1.6	3.4	1.4	3.5	2.2	3.2	2.2	x	x		2015	
5.8	3.9	5.3	4.6	5.9	4.9	6.6	5.1	x	x	Q2	2015	
3.6	1.5	3.2	1.2	3.4	2.7	3.7	2.1	x	x	Q3		
1.8	▲0.0	1.8	▲1.0	1.1	▲0.5	0.2	▲0.3	x	x	Q4		
3.0	1.1	3.4	0.9	3.7	1.9	2.8	2.1	x	x	Q1	2016	
0.5	▲0.9	2.2	▲0.2	1.8	▲0.2	▲0.7	1.2	x	x	Q2		
8.5	6.6	8.9	9.2	9.9	8.8	11.6	10.0	x	x	Apr.	2015	
7.9	6.0	5.9	5.7	7.1	6.0	6.3	4.8	x	x	May		
1.2	▲0.5	1.2	▲0.6	1.1	0.4	2.2	0.8	x	x	Jun.		
3.1	1.0	2.0	0.3	2.7	1.8	3.3	1.4	x	x	Jul.		
3.7	1.7	3.1	1.5	3.6	2.7	4.2	2.1	x	x	Aug.		
4.1	1.7	4.7	1.9	3.9	3.5	3.7	3.0	x	x	Sep.		
4.5	2.1	4.8	1.4	2.5	2.0	2.2	2.0	x	x	Oct.		
0.6	▲1.3	0.4	▲2.7	0.6	▲1.5	▲2.4	▲2.5	x	x	Nov.		
0.6	▲0.7	0.7	▲1.4	0.6	▲1.6	0.7	▲0.4	x	x	Dec.		
4.2	1.9	5.0	2.4	4.9	3.3	4.8	3.5	x	x	Jan.	2016	
4.2	2.4	4.2	2.0	5.3	3.4	4.5	3.7	x	x	Feb.		
0.7	▲0.8	1.1	▲1.5	1.2	▲0.7	▲0.5	▲0.7	x	x	Mar.		
1.6	0.3	3.5	1.0	3.2	1.3	▲1.7	▲0.2	x	x	Apr.		
▲0.7	▲1.9	2.1	▲1.1	0.9	▲1.0	▲0.4	2.1	x	x	May		
0.7	▲1.1	1.0	▲0.4	1.4	▲0.6	▲0.1	1.7	x	x	Jun.		

Note1: "Kyushu" figures include those of "Okinawa".
Note2:The percentage change from the same month/term of the previous year is calculated using the linked coefficient to adjust for discrepancies.Refer to the Appendix table.

第７表　（１）百貨店・スーパー東京特別区・政令指定都市別、商品別販売額

Table7 (1) Departmentstores and supermarkets sales value by Special ward of Tokyo and ordinance-designated city and by goods

	東京特別区・政令指定都市	事業所数（店） Number of establishments	合計 Total	衣料品 Clothes	紳士服・洋品 Men's	婦人・子供服・洋品 Women's and Children's	その他の衣料品 Other Clothing	身の回り品 Accessories	飲食料品 Food and Beverages	その他 Others
合計（百万円）	札幌	114	39,139	7,861	1,422	4,400	364	1,674	23,931	7,347
	仙台	64	18,588	3,428	688	1,531	158	1,051	11,709	3,452
	さいたま	51	19,719	4,169	818	2,006	311	1,034	11,155	4,395
	千葉	37	16,373	3,429	607	1,429	239	1,156	8,647	4,297
	東京特別区	238	203,715	62,824	11,603	28,023	3,316	19,882	84,882	56,009
	横浜	128	66,397	13,846	2,296	6,203	737	4,610	38,203	14,348
	川崎	43	13,416	1,957	435	995	134	392	9,248	2,211
	相模原	32	8,973	1,433	332	732	99	271	6,076	1,463
	新潟	39	12,857	2,761	526	1,548	145	543	8,056	2,039
	静岡	18	6,884	2,141	389	1,281	117	354	3,305	1,437
	浜松	34	9,821	2,055	425	997	130	503	5,879	1,887
	名古屋	94	57,258	17,222	2,812	8,827	748	4,835	26,423	13,613
	京都	42	28,817	9,516	1,522	5,413	447	2,134	12,381	6,920
	大阪	110	79,331	27,697	4,133	12,690	1,579	9,294	31,221	20,413
	堺	33	10,718	1,860	371	1,004	109	376	7,343	1,515
	神戸	66	26,750	7,270	981	4,471	293	1,525	13,504	5,975
	岡山	46	12,491	2,794	481	1,295	224	795	7,303	2,394
	広島	39	19,963	5,276	881	2,795	213	1,388	9,899	4,787
	福岡	37	22,845	8,716	1,359	3,962	366	3,029	8,176	5,952
	北九州	33	11,755	3,170	547	1,587	201	835	6,115	2,470
	熊本	12	6,761	2,517	402	1,293	149	673	2,687	1,557
百貨店（百万円）	札幌	4	11,783	5,653	828	3,302	237	1,286	3,475	2,655
	仙台	2	x	x	x	x	x	x	x	x
	さいたま	4	8,083	3,043	490	1,472	215	867	2,730	2,311
	千葉	2	x	x	x	x	x	x	x	x
	東京特別区	23	140,163	56,698	10,142	25,073	2,719	18,764	40,566	42,899
	横浜	11	32,466	10,928	1,536	4,778	544	4,070	12,149	9,389
	川崎	1	x	x	x	x	x	x	x	x
	相模原	1	x	x	x	x	x	x	x	x
	新潟	2	x	x	x	x	x	x	x	x
	静岡	2	x	x	x	x	x	x	x	x
	浜松	1	x	x	x	x	x	x	x	x
	名古屋	8	32,255	14,715	2,146	7,592	552	4,425	8,191	9,349
	京都	4	17,565	8,348	1,246	4,810	347	1,946	4,779	4,437
	大阪	9	55,438	25,923	3,682	11,841	1,404	8,996	14,198	15,317
	堺	3	x	x	x	x	x	x	x	x
	神戸	5	13,090	5,845	625	3,879	204	1,138	3,702	3,543
	岡山	2	x	x	x	x	x	x	x	x
	広島	5	x	x	x	x	x	x	x	x
	福岡	4	15,757	7,774	1,067	3,523	293	2,891	3,809	4,175
	北九州	3	x	x	x	x	x	x	x	x
	熊本	1	x	x	x	x	x	x	x	x
スーパー（百万円）	札幌	110	27,356	2,208	594	1,099	128	388	20,456	4,692
	仙台	62	x	x	x	x	x	x	x	x
	さいたま	47	11,636	1,126	329	534	96	167	8,425	2,084
	千葉	35	x	x	x	x	x	x	x	x
	東京特別区	215	63,552	6,126	1,461	2,951	597	1,118	44,316	13,110
	横浜	117	33,931	2,918	761	1,424	193	540	26,054	4,958
	川崎	42	x	x	x	x	x	x	x	x
	相模原	31	x	x	x	x	x	x	x	x
	新潟	37	x	x	x	x	x	x	x	x
	静岡	16	x	x	x	x	x	x	x	x
	浜松	33	x	x	x	x	x	x	x	x
	名古屋	86	25,003	2,507	666	1,234	196	410	18,232	4,264
	京都	38	11,252	1,168	277	603	100	188	7,602	2,483
	大阪	101	23,893	1,774	452	849	175	299	17,023	5,096
	堺	30	x	x	x	x	x	x	x	x
	神戸	61	13,660	1,425	356	593	89	387	9,802	2,433
	岡山	44	x	x	x	x	x	x	x	x
	広島	34	x	x	x	x	x	x	x	x
	福岡	33	7,087	942	292	439	73	138	4,367	1,778
	北九州	30	x	x	x	x	x	x	x	x
	熊本	11	x	x	x	x	x	x	x	x

（平成28年6月分）　　(Jun, 2016)

家具 Furniture	家庭用電気機械器具 Household Electric Appliances	家庭用品 Household Equipment	その他の商品 Others	食堂・喫茶 Restaurants and Café	商品券 Gift Certificate	営業日数（日） Business Days	従業者数（人） Number of Employees	売場面積（1000㎡） Sales Floor Area (1000㎡)	Special ward of Tokyo and ordinance-designated city	
166	235	953	5, 602	391	194	29. 8	14, 271	621	Sapporo	Total (Departmentstores + Supermarkets) (million yen)
57	132	548	2, 505	210	261	30. 2	7, 170	284	Sendai	
71	194	306	3, 467	357	350	30. 0	6, 647	312	Saitama	
68	204	240	3, 416	368	235	30. 0	5, 021	273	Chiba	
2, 093	1, 845	5, 713	43, 353	3, 005	4, 648	29. 8	42, 848	1, 798	Special ward of Tokyo	
390	270	1, 852	10, 485	1, 350	1, 166	30. 1	18, 270	799	Yokohama	
100	249	248	1, 507	107	27	30. 0	5, 132	199	Kawasaki	
26	57	226	1, 057	97	101	30. 0	3, 979	167	Sagamihara	
43	104	308	1, 499	86	152	29. 6	5, 865	242	Niigata	
74	36	280	1, 007	39	184	30. 0	2, 448	124	Shizuoka	
34	139	212	1, 431	70	170	29. 8	4, 126	200	Hamamatsu	
804	460	1, 600	9, 930	818	1, 060	30. 2	13, 213	762	Nagoya	
229	245	764	4, 454	1, 228	513	29. 9	7, 989	388	Kyoto	
523	481	2, 148	16, 012	1, 248	2, 117	29. 8	16, 578	842	Osaka	
47	89	251	1, 105	22	250	30. 0	3, 946	217	Sakai	
190	167	784	4, 506	329	506	30. 0	6, 850	404	Kobe	
97	78	307	1, 798	115	324	30. 0	5, 192	248	Okayama	
161	167	387	3, 637	435	494	29. 9	5, 744	395	Hiroshima	
185	153	516	4, 853	246	374	30. 0	5, 112	334	Fukuoka	
63	99	474	1, 674	160	223	29. 9	3, 346	286	Kitakyushu	
100	22	221	1, 052	162	206	27. 4	1, 684	98	Kumamoto	
151	1	323	1, 880	300	141	30. 0	1, 871	141	Sapporo	Departmentstores (million yen)
x	x	x	x	x	x	x	982	x	Sendai	
52	2	165	1, 737	354	315	29. 8	1, 456	91	Saitama	
x	x	x	x	x	x	x	853	x	Chiba	
1, 929	935	4, 471	32, 645	2, 919	4, 488	30. 0	19, 798	942	Special ward of Tokyo	
320	23	977	6, 743	1, 327	1, 095	30. 0	4, 136	293	Yokohama	
x	x	x	x	x	x	x	221	x	Kawasaki	
x	x	x	x	x	x	x	462	x	Sagamihara	
x	x	x	x	x	x	x	944	x	Niigata	
x	x	x	x	x	x	x	510	x	Shizuoka	
x	x	x	x	x	x	x	480	x	Hamamatsu	
736	50	1, 066	6, 679	818	988	30. 1	3, 407	314	Nagoya	
194	52	593	2, 674	925	488	30. 0	2, 506	162	Kyoto	
476	92	1, 663	11, 842	1, 244	2, 102	30. 0	6, 343	467	Osaka	
x	x	x	x	x	x	x	751	x	Sakai	
114	15	471	2, 632	311	491	30. 0	1, 099	125	Kobe	
x	x	x	x	x	x	x	898	x	Okayama	
x	x	x	x	x	x	x	1, 724	x	Hiroshima	
150	5	313	3, 462	246	364	30. 0	1, 952	173	Fukuoka	
x	x	x	x	x	x	x	562	x	Kitakyushu	
x	x	x	x	x	x	x	728	x	Kumamoto	
14	234	630	3, 723	91	53	29. 8	12, 400	480	Sapporo	Supermarkets (million yen)
x	x	x	x	x	x	x	6, 188	x	Sendai	
19	192	140	1, 730	3	35	30. 0	5, 191	222	Saitama	
x	x	x	x	x	x	x	4, 168	x	Chiba	
164	911	1, 241	10, 708	86	161	29. 8	23, 050	856	Special ward of Tokyo	
70	247	876	3, 742	24	71	30. 1	14, 134	506	Yokohama	
x	x	x	x	x	x	x	4, 911	x	Kawasaki	
x	x	x	x	x	x	x	3, 517	x	Sagamihara	
x	x	x	x	x	x	x	4, 921	x	Niigata	
x	x	x	x	x	x	x	1, 938	x	Shizuoka	
x	x	x	x	x	x	x	3, 646	x	Hamamatsu	
68	410	534	3, 251	−	72	30. 2	9, 806	449	Nagoya	
34	194	171	1, 780	304	25	29. 9	5, 483	225	Kyoto	
47	389	485	4, 171	4	15	29. 8	10, 235	375	Osaka	
x	x	x	x	x	x	x	3, 195	x	Sakai	
76	152	313	1, 873	18	15	30. 0	5, 751	279	Kobe	
x	x	x	x	x	x	x	4, 294	x	Okayama	
x	x	x	x	x	x	x	4, 020	x	Hiroshima	
35	148	204	1, 391	−	10	30. 0	3, 160	160	Fukuoka	
x	x	x	x	x	x	x	2, 784	x	Kitakyushu	
x	x	x	x	x	x	x	956	x	Kumamoto	

第７表　（２）百貨店・スーパー東京特別区・政令指定都市別販売額前年（度、同期、同月）比増減率

Table 7 (2) Percentage change from the same month/term of the previous year of Departmentstores and supermarkets sales value by Special ward of Tokyo and ordinance-designated city

	年　月	札幌 Sapporo	札幌 既存店 Adjusted	仙台 Sendai	仙台 既存店 Adjusted	さいたま Saitama	さいたま 既存店 Adjusted	千葉 Chiba	千葉 既存店 Adjusted	東京特別区 Special ward of Tokyo	東京特別区 既存店 Adjusted
合計（%）	平　成 25 年	1.1	0.9	▲0.4	▲1.3	▲1.6	▲1.5	1.2	▲0.9	1.5	1.9
	26	2.6	2.1	1.7	▲0.1	0.5	0.8	4.1	▲2.3	2.2	2.4
	27	1.3	1.7	0.0	▲0.8	▲0.6	▲1.2	0.1	▲0.6	3.2	3.2
	平　成 25 年度	3.3	2.8	1.9	0.9	0.2	0.7	4.1	0.2	3.5	4.1
	26	▲0.6	▲0.6	▲2.0	▲3.4	▲2.1	▲2.1	▲0.0	▲4.7	▲0.6	▲0.6
	27	3.0	2.9	2.3	1.3	0.6	▲0.1	1.6	1.0	4.2	4.2
	平成 27 年　４～６月	5.2	6.1	3.9	3.5	2.9	2.9	4.5	4.0	9.3	9.1
	７～９	2.8	2.6	1.6	0.5	0.2	▲0.5	1.8	1.1	4.4	4.7
	10～12	1.7	1.4	1.7	0.6	▲0.2	▲1.2	▲0.0	▲0.6	2.5	2.5
	平成 28 年　１～３月	2.7	1.6	2.2	0.6	▲0.5	▲1.1	0.5	▲0.5	1.4	1.1
	４～６	▲0.2	0.0	▲1.3	▲2.5	0.8	▲1.4	▲1.1	▲1.9	▲2.2	▲2.5
	平成 27 年　４月	9.5	10.7	8.1	7.5	5.9	7.6	10.6	9.4	14.8	14.5
	5	5.9	7.1	3.1	3.1	3.1	2.4	4.4	4.3	9.6	9.5
	6	0.5	0.9	0.8	0.0	▲0.0	▲0.7	▲0.6	▲0.7	4.2	4.1
	7	4.0	3.7	1.0	▲0.1	0.7	▲0.2	3.7	2.4	5.6	5.6
	8	3.0	3.1	▲0.1	▲1.0	▲0.3	▲0.9	1.7	1.6	3.9	4.7
	9	1.3	1.0	3.9	2.8	0.3	▲0.5	▲0.3	▲0.9	3.4	3.7
	10	2.9	2.7	2.6	1.5	2.2	1.3	2.5	1.8	6.1	6.2
	11	▲0.5	▲0.6	▲0.1	▲1.0	▲2.0	▲2.8	▲2.4	▲2.9	0.2	0.1
	12	2.5	2.0	2.4	1.2	▲0.5	▲1.7	0.1	▲0.5	1.9	1.8
	平成 28 年　１月	4.3	3.2	2.9	1.3	▲0.4	▲1.3	0.1	▲0.4	1.5	1.1
	2	3.0	1.6	3.0	1.5	0.8	0.1	4.3	3.1	3.6	3.2
	3	0.8	0.1	0.9	▲0.8	▲1.6	▲2.1	▲2.2	▲3.6	▲0.6	▲0.8
	4	0.2	0.2	▲0.2	▲1.6	2.8	▲0.9	▲0.4	▲1.2	▲0.7	▲1.1
	5	▲1.2	▲0.5	▲2.4	▲3.6	▲0.3	▲1.7	▲1.7	▲2.2	▲3.3	▲3.5
	6	0.4	0.4	▲1.4	▲2.3	0.1	▲1.4	▲1.1	▲2.3	▲2.7	▲3.0
百貨店（%）	平　成 25 年	1.7	1.7	x	x	1.0	1.0	▲1.3	▲1.3	3.1	3.3
	26	1.3	1.3	x	x	1.9	1.9	▲1.3	▲1.3	2.4	3.1
	27	0.0	0.0	x	x	▲1.8	▲1.8	x	x	3.8	3.8
	平　成 25 年度	4.8	4.8	x	x	3.3	3.3	0.2	0.2	5.3	5.7
	26	▲3.4	▲3.4	x	x	▲2.1	▲2.1	x	x	▲1.2	▲0.6
	27	1.3	1.3	x	x	▲1.4	▲1.4	x	x	4.7	4.7
	平成 27 年　４～６月	5.7	5.7	x	x	4.2	4.2	x	x	11.3	11.3
	７～９	1.7	1.7	x	x	▲2.1	▲2.1	x	x	5.5	5.5
	10～12	0.1	0.1	x	x	▲2.2	▲2.2	x	x	2.8	2.8
	平成 28 年　１～３月	▲1.3	▲1.3	x	x	▲4.7	▲4.7	x	x	0.2	0.2
	４～６	▲3.6	▲3.1	x	x	▲3.0	▲3.0	x	x	▲3.6	▲3.6
	平成 27 年　４月	13.3	13.3	x	x	8.6	8.6	x	x	17.7	17.7
	5	6.8	6.8	x	x	2.8	2.8	x	x	11.5	11.5
	6	▲2.0	▲2.0	x	x	1.8	1.8	x	x	5.6	5.6
	7	3.6	3.6	x	x	▲0.4	▲0.4	x	x	6.6	6.6
	8	1.1	1.1	x	x	▲1.6	▲1.6	x	x	5.5	5.5
	9	0.2	0.2	x	x	▲4.7	▲4.7	x	x	4.2	4.2
	10	1.7	1.7	x	x	▲0.0	▲0.0	x	x	7.0	7.0
	11	▲3.1	▲3.1	x	x	▲3.6	▲3.6	x	x	▲0.1	▲0.1
	12	1.3	1.3	x	x	▲2.6	▲2.6	x	x	2.3	2.3
	平成 28 年　１月	1.3	1.3	x	x	▲5.5	▲5.5	x	x	▲0.0	▲0.0
	2	▲2.6	▲2.6	x	x	▲1.8	▲1.8	x	x	2.7	2.7
	3	▲2.8	▲2.8	x	x	▲6.2	▲6.2	x	x	▲1.6	▲1.6
	4	▲3.6	▲3.6	x	x	▲2.6	▲2.6	x	x	▲2.1	▲2.1
	5	▲4.5	▲3.7	x	x	▲4.3	▲4.3	x	x	▲4.7	▲4.7
	6	▲2.8	▲1.9	x	x	▲2.1	▲2.1	x	x	▲3.8	▲3.8
スーパー（%）	平　成 25 年	0.8	0.5	x	x	▲3.2	▲3.1	3.2	▲0.5	▲1.7	▲1.1
	26	3.2	2.5	x	x	▲0.5	0.1	8.3	▲3.2	1.8	1.0
	27	1.9	2.5	x	x	0.2	▲0.8	x	x	2.0	2.0
	平　成 25 年度	2.6	1.9	x	x	▲1.7	▲1.0	7.4	0.2	▲0.1	0.7
	26	0.7	0.7	x	x	▲2.0	▲2.1	x	x	0.7	▲0.4
	27	3.7	3.6	x	x	1.8	0.8	x	x	3.2	3.2
	平成 27 年　４～６月	5.0	6.3	x	x	2.0	2.0	x	x	5.3	4.9
	７～９	3.2	3.0	x	x	1.8	0.5	x	x	2.3	3.1
	10～12	2.2	2.1	x	x	1.1	▲0.4	x	x	1.7	1.8
	平成 28 年　１～３月	4.5	3.1	x	x	2.5	1.4	x	x	3.9	3.1
	４～６	1.3	1.4	x	x	3.4	▲0.3	x	x	0.6	▲0.2
	平成 27 年　４月	8.0	9.6	x	x	4.3	6.9	x	x	9.1	8.3
	5	5.6	7.2	x	x	3.3	2.1	x	x	5.9	5.5
	6	1.5	2.2	x	x	▲1.3	▲2.4	x	x	1.3	1.0
	7	3.9	3.7	x	x	1.3	▲0.1	x	x	3.2	3.1
	8	3.9	3.9	x	x	0.7	▲0.5	x	x	1.7	3.4
	9	1.8	1.3	x	x	3.6	2.1	x	x	2.0	2.7
	10	3.3	3.3	x	x	3.8	2.2	x	x	4.2	4.5
	11	0.6	0.6	x	x	▲1.0	▲2.2	x	x	0.7	0.8
	12	2.7	2.4	x	x	0.8	▲1.0	x	x	0.5	0.4
	平成 28 年　１月	5.6	4.1	x	x	3.3	1.9	x	x	4.9	4.1
	2	5.6	3.6	x	x	2.6	1.4	x	x	5.6	4.6
	3	2.5	1.5	x	x	1.5	1.0	x	x	1.3	1.0
	4	1.9	1.8	x	x	6.4	0.2	x	x	2.2	1.1
	5	0.3	0.9	x	x	2.4	▲0.0	x	x	▲0.0	▲0.6
	6	1.7	1.4	x	x	1.5	▲0.9	x	x	▲0.2	▲1.1

注：前年(度、同期、同月)比増減率は、ギャップを調整するリンク係数(付表参照)で処理した数値で計算している。

Note:The percentage change from the same month/term of the previous year is calculated using the linked coefficient to adjust for discrepancies.See Appendix.

（つづく）

横浜 Yokohama	横浜 既存店 Adjusted	川崎 Kawasaki	川崎 既存店 Adjusted	相模原 Sagamihara	相模原 既存店 Adjusted	新潟 Niigata	新潟 既存店 Adjusted	静岡 Shizuoka	静岡 既存店 Adjusted	Year and Month		
▲1.0	▲0.4	▲2.0	▲2.5	1.5	▲3.3	3.6	▲0.5	▲0.9	▲1.1	C.Y.	2013	Total (%)
1.0	2.1	1.0	▲0.2	1.6	0.1	1.2	▲1.6	1.1	0.0		2014	
0.0	0.0	2.3	▲0.2	▲0.3	▲0.7	2.4	▲0.2	▲2.9	▲1.7		2015	
1.2	2.2	▲0.8	▲0.9	1.9	▲2.0	6.2	▲0.0	0.5	▲0.1	F.Y.	2013	
▲1.9	▲0.9	0.4	▲1.8	▲0.0	▲1.3	▲2.3	▲3.8	▲2.7	▲3.4		2014	
1.2	1.2	1.0	0.8	0.2	0.0	4.7	1.5	▲0.9	0.7		2015	
3.6	3.6	9.7	4.4	2.6	2.3	6.1	3.8	1.5	3.0	Q2	2015	
2.0	1.7	1.6	▲0.7	0.1	0.0	4.6	1.4	▲2.3	▲0.3	Q3		
0.1	▲0.2	▲1.9	▲0.5	▲0.8	▲0.8	4.1	0.2	▲1.7	▲0.1	Q4		
▲0.6	▲0.0	▲4.4	▲0.0	▲1.1	▲1.1	4.3	0.9	▲0.6	0.2	Q1	2016	
▲2.2	▲1.7	▲7.8	▲2.0	▲2.2	▲2.8	2.3	▲0.4	▲2.7	▲1.3	Q2		
8.1	8.5	14.6	7.9	8.3	6.5	6.8	5.5	8.4	8.4	Apr.	2015	
3.4	3.7	15.8	8.1	3.6	1.8	8.2	5.3	1.6	3.9	May		
▲0.2	▲0.8	▲1.0	▲2.8	▲3.3	▲1.1	3.3	0.6	▲4.8	▲2.7	Jun.		
3.7	2.9	1.0	▲0.4	▲0.4	▲0.6	4.3	1.6	▲0.4	1.3	Jul.		
1.1	1.1	1.8	▲0.8	0.6	0.8	4.0	1.0	▲2.1	0.4	Aug.		
1.2	0.9	1.9	▲0.8	0.2	0.0	5.5	1.5	▲4.8	▲3.0	Sep.		
2.7	2.0	4.3	1.4	1.6	1.5	5.1	0.9	2.6	4.7	Oct.		
▲2.0	▲2.2	▲4.1	▲1.0	▲2.4	▲2.5	1.0	▲2.8	▲4.1	▲2.5	Nov.		
▲0.1	▲0.2	▲4.8	▲1.6	▲1.4	▲1.3	5.9	2.2	▲2.9	▲1.5	Dec.		
0.1	0.7	▲4.1	0.9	0.3	0.3	3.2	0.3	0.1	0.1	Jan.	2016	
0.5	1.1	▲1.3	2.1	0.3	0.4	6.8	3.5	3.1	3.4	Feb.		
▲2.1	▲1.7	▲7.3	▲2.6	▲3.8	▲3.8	3.2	▲0.8	▲4.5	▲2.6	Mar.		
▲1.7	▲1.3	▲6.8	▲1.4	▲2.2	▲2.2	4.0	0.1	▲2.8	0.2	Apr.		
▲2.6	▲2.1	▲12.6	▲2.5	▲3.5	▲3.4	1.4	▲0.8	▲4.1	▲3.3	May		
▲2.2	▲1.9	▲3.1	▲2.1	▲0.9	▲2.9	1.6	▲0.6	▲1.2	▲0.8	Jun.		
2.0	2.0	x	x	x	x	x	x	x	x	C.Y.	2013	Departmentstores (%)
2.5	2.5	x	x	x	x	x	x	x	x		2014	
▲0.0	▲0.0	x	x	x	x	x	x	x	x		2015	
4.8	4.8	x	x	x	x	x	x	x	x	F.Y.	2013	
▲2.0	▲2.0	x	x	x	x	x	x	x	x		2014	
1.2	1.2	x	x	x	x	x	x	x	x		2015	
4.9	4.9	x	x	x	x	x	x	x	x	Q2	2015	
3.2	3.2	x	x	x	x	x	x	x	x	Q3		
▲0.5	▲0.5	x	x	x	x	x	x	x	x	Q4		
▲1.8	▲1.8	x	x	x	x	x	x	x	x	Q1	2016	
▲3.3	▲3.3	x	x	x	x	x	x	x	x	Q2		
11.4	11.4	x	x	x	x	x	x	x	x	Apr.	2015	
4.4	4.4	x	x	x	x	x	x	x	x	May		
▲0.1	▲0.1	x	x	x	x	x	x	x	x	Jun.		
5.6	5.6	x	x	x	x	x	x	x	x	Jul.		
2.1	2.1	x	x	x	x	x	x	x	x	Aug.		
1.2	1.2	x	x	x	x	x	x	x	x	Sep.		
2.4	2.4	x	x	x	x	x	x	x	x	Oct.		
▲3.7	▲3.7	x	x	x	x	x	x	x	x	Nov.		
0.0	0.0	x	x	x	x	x	x	x	x	Dec.		
▲0.6	▲0.6	x	x	x	x	x	x	x	x	Jan.	2016	
▲1.4	▲1.4	x	x	x	x	x	x	x	x	Feb.		
▲3.4	▲3.4	x	x	x	x	x	x	x	x	Mar.		
▲3.1	▲3.1	x	x	x	x	x	x	x	x	Apr.		
▲3.5	▲3.5	x	x	x	x	x	x	x	x	May		
▲3.2	▲3.2	x	x	x	x	x	x	x	x	Jun.		
▲3.7	▲2.5	x	x	x	x	x	x	x	x	C.Y.	2013	Supermarkets (%)
▲0.4	1.7	x	x	x	x	x	x	x	x		2014	
0.1	0.0	x	x	x	x	x	x	x	x		2015	
▲2.0	▲0.2	x	x	x	x	x	x	x	x	F.Y.	2013	
▲1.7	0.1	x	x	x	x	x	x	x	x		2014	
1.2	1.2	x	x	x	x	x	x	x	x		2015	
2.5	2.5	x	x	x	x	x	x	x	x	Q2	2015	
1.1	0.4	x	x	x	x	x	x	x	x	Q3		
0.6	0.2	x	x	x	x	x	x	x	x	Q4		
0.6	1.7	x	x	x	x	x	x	x	x	Q1	2016	
▲1.2	▲0.3	x	x	x	x	x	x	x	x	Q2		
5.2	6.0	x	x	x	x	x	x	x	x	Apr.	2015	
2.6	3.2	x	x	x	x	x	x	x	x	May		
▲0.3	▲1.4	x	x	x	x	x	x	x	x	Jun.		
1.7	0.3	x	x	x	x	x	x	x	x	Jul.		
0.5	0.3	x	x	x	x	x	x	x	x	Aug.		
1.2	0.7	x	x	x	x	x	x	x	x	Sep.		
3.0	1.7	x	x	x	x	x	x	x	x	Oct.		
▲0.5	▲0.7	x	x	x	x	x	x	x	x	Nov.		
▲0.5	▲0.4	x	x	x	x	x	x	x	x	Dec.		
0.8	2.0	x	x	x	x	x	x	x	x	Jan.	2016	
2.2	3.4	x	x	x	x	x	x	x	x	Feb.		
▲1.0	▲0.1	x	x	x	x	x	x	x	x	Mar.		
▲0.5	0.4	x	x	x	x	x	x	x	x	Apr.		
▲1.8	▲0.8	x	x	x	x	x	x	x	x	May		
▲1.2	▲0.5	x	x	x	x	x	x	x	x	Jun.		

第７表　（２）百貨店・スーパー東京特別区・政令指定都市別販売額前年（度、同期、同月）比増減率

Table 7 (2) Percentage change from the same month/term of the previous year of Departmentstores and supermarkets sales value by Special ward of Tokyo and ordinance-designated city

（つづき）

	年　月	浜　松		名古屋		京　都		大　阪		堺	
		Hamamatsu	既存店 Adjusted	Nagoya	既存店 Adjusted	Kyoto	既存店 Adjusted	Osaka	既存店 Adjusted	Sakai	既存店 Adjusted
合計（%）	平　成 25 年	0.2	▲0.7	1.8	2.5	▲0.2	▲0.6	6.6	5.0	▲1.6	▲1.6
	26	0.4	▲0.6	3.7	3.3	2.0	1.9	6.0	4.3	0.1	▲1.5
	27	▲1.9	1.3	2.2	0.1	1.2	▲0.3	4.5	2.6	▲0.9	▲1.3
	平　成 25 年度	2.4	0.7	5.2	5.9	2.0	2.1	8.8	6.9	▲0.3	▲0.5
	26	▲3.7	▲3.7	▲1.0	▲2.1	▲1.6	▲2.0	1.1	▲0.3	▲1.6	▲3.4
	27	1.1	4.2	3.7	2.1	2.8	1.2	6.1	4.1	0.2	▲0.4
	平成 27 年　４～６月	2.5	5.4	8.7	5.3	7.4	5.2	10.3	8.4	1.4	1.4
	７～９月	1.0	5.0	5.1	3.1	2.8	0.8	8.0	5.6	0.7	0.7
	10～12月	▲1.1	3.0	1.6	0.8	1.1	▲0.2	5.1	3.0	▲1.8	▲1.9
	平成 28 年　１～３月	2.4	3.7	0.2	▲0.5	0.5	▲0.4	1.7	▲0.1	0.7	▲1.7
	４～６月	▲0.6	0.4	▲2.3	▲2.9	▲1.7	▲1.7	▲2.0	▲3.7	0.4	▲4.9
	平成 27 年　４月	7.9	10.0	16.4	12.3	13.1	11.2	19.1	17.0	3.8	3.8
	5	2.5	5.7	10.1	6.1	7.9	5.7	9.4	7.5	2.6	2.6
	6	▲2.3	0.9	0.8	▲1.4	1.8	▲0.7	3.5	1.7	▲1.9	▲1.9
	7	1.9	5.5	6.4	4.1	4.1	2.3	6.4	4.0	0.6	0.5
	8	2.7	5.9	4.5	2.7	2.1	0.0	10.1	7.8	0.9	0.9
	9	▲1.6	3.5	4.3	2.3	2.0	0.0	7.8	5.3	0.7	0.6
	10	3.0	7.2	5.1	3.0	4.1	2.7	10.5	7.8	0.5	0.4
	11	▲4.5	▲0.5	▲1.4	▲1.6	▲1.5	▲2.8	2.8	0.6	▲3.0	▲3.1
	12	▲1.5	2.5	1.5	1.2	0.9	▲0.2	3.3	1.7	▲2.5	▲2.6
	平成 28 年　１月	0.5	4.1	▲0.0	▲0.7	1.8	0.3	1.2	▲0.9	▲0.5	▲0.7
	2	4.8	4.8	1.1	0.4	1.2	0.6	3.6	1.6	0.4	0.3
	3	2.4	2.2	▲0.4	▲0.9	▲1.4	▲1.9	0.6	▲0.7	2.1	▲4.6
	4	0.0	1.5	▲1.6	▲2.1	▲0.6	▲0.6	▲0.2	▲2.0	1.6	▲4.3
	5	▲1.1	▲0.4	▲4.2	▲4.6	▲2.3	▲2.3	▲2.9	▲4.4	▲0.1	▲5.2
	6	▲0.6	0.0	▲1.1	▲1.9	▲2.2	▲2.2	▲3.0	▲4.7	▲0.3	▲5.2
百貨店（%）	平　成 25 年	x	x	4.6	4.6	0.2	0.2	7.5	7.5	x	x
	26	x	x	5.4	5.4	1.2	2.3	5.4	5.4	x	x
	27	x	x	0.1	0.1	▲1.4	1.1	2.1	2.1	x	x
	平　成 25 年度	x	x	9.3	9.3	2.8	2.8	9.7	9.7	x	x
	26	x	x	▲2.2	▲2.2	▲3.9	▲2.1	▲0.9	▲0.9	x	x
	27	x	x	2.2	2.2	0.9	2.6	4.1	4.1	x	x
	平成 27 年　４～６月	x	x	8.1	8.1	4.5	8.4	8.7	8.7	x	x
	７～９月	x	x	4.1	4.1	▲0.6	2.9	5.9	5.9	x	x
	10～12月	x	x	0.3	0.3	0.9	0.9	3.5	3.5	x	x
	平成 28 年　１～３月	x	x	▲2.4	▲2.4	▲0.8	▲0.8	▲0.9	▲0.9	x	x
	４～６月	x	x	▲4.6	▲4.6	▲3.2	▲3.2	▲5.0	▲5.0	x	x
	平成 27 年　４月	x	x	19.5	19.5	11.8	16.2	19.1	19.1	x	x
	5	x	x	8.1	8.1	4.4	8.4	6.9	6.9	x	x
	6	x	x	▲1.3	▲1.3	▲1.8	1.6	1.5	1.5	x	x
	7	x	x	6.1	6.1	1.9	5.0	4.0	4.0	x	x
	8	x	x	2.7	2.7	▲2.0	1.7	8.6	8.6	x	x
	9	x	x	3.1	3.1	▲2.1	1.6	5.7	5.7	x	x
	10	x	x	3.3	3.3	5.4	5.4	9.0	9.0	x	x
	11	x	x	▲3.0	▲3.0	▲2.3	▲2.3	0.5	0.5	x	x
	12	x	x	0.7	0.7	0.4	0.4	2.2	2.2	x	x
	平成 28 年　１月	x	x	▲2.8	▲2.8	0.1	0.1	▲2.5	▲2.5	x	x
	2	x	x	▲1.8	▲1.8	▲0.7	▲0.7	0.8	0.8	x	x
	3	x	x	▲2.3	▲2.3	▲1.9	▲1.9	▲0.8	▲0.8	x	x
	4	x	x	▲3.8	▲3.8	▲2.5	▲2.5	▲3.3	▲3.3	x	x
	5	x	x	▲7.1	▲7.1	▲4.1	▲4.1	▲5.5	▲5.5	x	x
	6	x	x	▲2.9	▲2.9	▲3.1	▲3.1	▲6.3	▲6.3	x	x
スーパー（%）	平　成 25 年	x	x	▲2.0	▲0.4	▲0.9	▲1.9	4.2	▲1.8	x	x
	26	x	x	1.3	0.2	3.3	1.1	7.7	1.2	x	x
	27	x	x	5.2	0.1	5.7	▲2.7	11.0	4.0	x	x
	平　成 25 年度	x	x	▲0.2	1.1	0.7	0.9	6.2	▲0.9	x	x
	26	x	x	0.8	▲1.9	2.6	▲1.7	6.8	1.4	x	x
	27	x	x	5.7	1.8	5.9	▲1.2	11.3	4.0	x	x
	平成 27 年　４～６月	x	x	9.6	1.6	12.3	0.1	14.4	7.5	x	x
	７～９月	x	x	6.5	1.5	8.6	▲2.8	13.5	4.7	x	x
	10～12月	x	x	3.5	1.7	1.1	▲2.2	9.1	1.6	x	x
	平成 28 年　１～３月	x	x	3.8	2.3	2.7	0.4	8.7	2.3	x	x
	４～６月	x	x	0.7	▲0.5	0.7	0.7	5.7	▲0.2	x	x
	平成 27 年　４月	x	x	12.5	3.3	15.3	3.6	19.1	11.8	x	x
	5	x	x	13.0	3.4	13.9	1.3	15.7	9.0	x	x
	6	x	x	3.7	▲1.6	7.9	▲4.5	8.9	2.3	x	x
	7	x	x	6.5	0.7	8.1	▲3.0	12.8	4.1	x	x
	8	x	x	6.9	2.7	8.8	▲2.7	14.3	5.8	x	x
	9	x	x	5.9	1.1	9.1	▲2.6	13.5	4.2	x	x
	10	x	x	7.5	2.5	2.0	▲1.7	14.4	4.6	x	x
	11	x	x	0.8	0.5	▲0.2	▲3.6	8.6	0.9	x	x
	12	x	x	2.6	2.2	1.5	▲1.5	5.5	▲0.2	x	x
	平成 28 年　１月	x	x	4.0	2.3	4.9	0.7	11.6	4.1	x	x
	2	x	x	4.9	3.3	4.3	2.8	10.8	3.5	x	x
	3	x	x	2.5	1.4	▲0.8	▲2.1	4.1	▲0.6	x	x
	4	x	x	1.2	0.1	2.4	2.4	7.8	1.5	x	x
	5	x	x	▲0.4	▲1.2	0.6	0.6	4.0	▲1.5	x	x
	6	x	x	1.3	▲0.4	▲0.8	▲0.8	5.5	▲0.6	x	x

注1：平成25年4月分から政令指定都市に「熊本」を追加し、平成24年4月分まで遡及した。
注2：前年(度、同期、同月)比増減率は、ギャップを調整するリンク係数(付表参照)で処理した数値で計算している。

神 戸		岡 山		広 島		福 岡		北九州		熊本		Year and Month		
Kobe	既存店 Adjusted	Okayama	既存店 Adjusted	Hiroshima	既存店 Adjusted	Fukuoka	既存店 Adjusted	Kitakyusyu	既存店 Adjusted	Kumamoto	既存店 Adjusted			
▲0.7	▲0.6	▲0.2	▲0.2	0.3	1.0	1.8	1.3	▲0.8	▲2.3	−	−	C.Y.	2013	Total (%)
2.1	1.4	1.0	0.7	2.2	1.3	3.3	3.5	▲1.3	▲1.4	3.1	1.5		2014	
0.3	1.1	2.0	▲0.7	0.1	▲0.2	1.6	1.8	▲1.8	▲0.1	▲4.0	4.6		2015	
2.2	1.1	2.0	2.0	2.8	2.7	3.9	3.5	▲0.1	▲0.8	2.3	0.9	F.Y.	2013	
▲1.6	▲1.7	▲2.4	▲3.1	▲1.0	▲1.8	▲0.5	▲0.2	▲3.5	▲3.7	0.6	0.2		2014	
1.7	2.3	4.3	1.6	1.1	0.9	2.9	3.2	▲1.3	1.4	▲5.6	5.3		2015	
5.4	6.2	6.4	4.0	4.9	4.4	6.6	6.6	3.7	4.2	▲2.0	8.7	Q2	2015	
3.0	4.0	4.3	1.9	1.6	1.3	5.3	5.3	1.2	2.5	▲4.3	5.4	Q3		
▲0.7	▲0.0	3.5	▲0.5	▲0.7	▲0.9	0.4	0.9	▲4.9	▲0.3	▲6.9	3.9	Q4		
▲0.2	▲0.5	3.1	1.5	▲0.6	▲0.6	0.2	0.7	▲4.5	▲0.8	▲8.7	3.8	Q1	2016	
▲1.8	▲1.8	3.7	0.7	▲1.5	▲1.1	▲2.8	▲1.6	▲5.9	▲2.7	▲30.1	▲20.3	Q2		
11.7	12.6	11.7	9.0	10.6	10.1	13.7	13.7	9.9	10.5	3.9	14.8	Apr.	2015	
6.8	7.7	6.9	4.4	5.9	5.5	6.5	6.5	3.1	3.6	▲1.7	8.5	May		
▲1.4	▲0.6	1.5	▲0.6	▲1.2	▲1.6	0.4	0.3	▲1.1	▲0.7	▲7.6	3.4	Jun.		
3.1	3.7	3.8	1.6	2.4	1.6	5.9	5.0	3.1	3.3	▲3.2	5.3	Jul.		
3.0	4.5	5.0	3.0	1.5	1.4	3.4	3.6	▲0.1	0.4	▲6.3	3.5	Aug.		
3.0	3.8	4.2	1.0	0.6	0.8	6.6	7.6	0.3	4.0	▲3.5	7.6	Sep.		
2.4	3.0	6.9	0.8	1.4	1.3	4.3	4.7	▲1.4	3.4	▲2.6	8.6	Oct.		
▲2.3	▲1.5	3.1	▲3.0	▲2.7	▲2.8	▲2.9	▲2.5	▲8.1	▲4.0	▲10.3	▲0.8	Nov.		
▲1.7	▲1.0	1.3	0.5	▲0.7	▲1.0	0.3	0.9	▲4.8	0.0	▲7.2	4.2	Dec.		
1.1	0.7	3.7	2.5	0.6	0.0	0.8	0.8	▲6.0	▲1.3	▲11.1	2.5	Jan.	2016	
2.0	1.8	3.1	1.8	0.8	1.0	1.8	2.5	▲1.5	1.9	▲17.2	7.3	Feb.		
▲3.3	▲3.4	2.7	0.3	▲2.9	▲2.7	▲1.8	▲0.8	▲5.5	▲2.6	3.0	2.4	Mar.		
▲0.8	▲0.8	5.6	3.2	▲1.4	▲1.0	▲3.6	▲2.5	▲5.4	▲2.1	▲45.2	▲44.9	Apr.		
▲2.8	▲2.6	2.6	▲0.6	▲3.0	▲2.6	▲2.1	▲1.0	▲6.0	▲2.9	▲38.7	▲24.8	May		
▲1.8	▲2.0	3.0	▲0.3	▲0.1	0.2	▲2.6	▲1.2	▲6.3	▲2.9	▲5.6	14.6	Jun.		
▲1.4	0.5	x	x	x	x	2.2	2.2	x	x	−	−	C.Y.	2013	Departmentstores (%)
3.1	3.1	x	x	x	x	4.5	4.5	x	x	x	x		2014	
0.2	0.2	x	x	x	x	1.7	1.7	x	x	x	x		2015	
2.9	2.9	x	x	x	x	5.0	5.0	x	x	x	x	F.Y.	2013	
▲2.0	▲2.0	x	x	x	x	▲0.4	▲0.4	x	x	x	x		2014	
1.3	1.3	x	x	x	x	3.2	3.2	x	x	x	x		2015	
5.6	5.6	x	x	x	x	6.9	6.9	x	x	x	x	Q2	2015	
4.6	4.6	x	x	x	x	5.8	5.8	x	x	x	x	Q3		
▲0.9	▲0.9	x	x	x	x	1.3	1.3	x	x	x	x	Q4		
▲2.9	▲2.9	x	x	x	x	▲0.3	▲0.3	x	x	x	x	Q1	2016	
▲3.1	▲3.1	x	x	x	x	▲3.4	▲3.4	x	x	x	x	Q2		
13.0	13.0	x	x	x	x	14.9	14.9	x	x	x	x	Apr.	2015	
6.6	6.6	x	x	x	x	7.0	7.0	x	x	x	x	May		
▲1.5	▲1.5	x	x	x	x	▲0.3	▲0.3	x	x	x	x	Jun.		
4.6	4.6	x	x	x	x	5.9	5.9	x	x	x	x	Jul.		
5.3	5.3	x	x	x	x	2.5	2.5	x	x	x	x	Aug.		
3.8	3.8	x	x	x	x	9.1	9.1	x	x	x	x	Sep.		
3.2	3.2	x	x	x	x	6.1	6.1	x	x	x	x	Oct.		
▲3.5	▲3.5	x	x	x	x	▲2.6	▲2.6	x	x	x	x	Nov.		
▲1.6	▲1.6	x	x	x	x	1.2	1.2	x	x	x	x	Dec.		
▲2.6	▲2.6	x	x	x	x	▲0.7	▲0.7	x	x	x	x	Jan.	2016	
0.4	0.4	x	x	x	x	1.3	1.3	x	x	x	x	Feb.		
▲5.7	▲5.7	x	x	x	x	▲1.2	▲1.2	x	x	x	x	Mar.		
▲2.2	▲2.2	x	x	x	x	▲5.2	▲5.2	x	x	x	x	Apr.		
▲3.4	▲3.4	x	x	x	x	▲2.6	▲2.6	x	x	x	x	May		
▲3.6	▲3.6	x	x	x	x	▲2.5	▲2.5	x	x	x	x	Jun.		
0.0	▲1.7	x	x	x	x	0.9	▲0.6	x	x	−	−	C.Y.	2013	Supermarkets (%)
1.1	▲0.3	x	x	x	x	0.9	1.2	x	x	x	x		2014	
0.4	2.1	x	x	x	x	0.8	1.9	x	x	x	x		2015	
1.6	▲0.7	x	x	x	x	1.7	0.3	x	x	x	x	F.Y.	2013	
▲1.2	▲1.5	x	x	x	x	▲0.6	0.2	x	x	x	x		2014	
2.0	3.3	x	x	x	x	1.5	3.4	x	x	x	x		2015	
5.2	6.8	x	x	x	x	6.1	6.0	x	x	x	x	Q2	2015	
1.6	3.4	x	x	x	x	3.8	4.3	x	x	x	x	Q3		
▲0.8	1.0	x	x	x	x	▲3.4	▲0.2	x	x	x	x	Q4		
2.4	2.1	x	x	x	x	▲0.0	3.5	x	x	x	x	Q1	2016	
▲0.6	▲0.6	x	x	x	x	▲1.3	2.7	x	x	x	x	Q2		
10.4	12.2	x	x	x	x	11.5	11.5	x	x	x	x	Apr.	2015	
7.1	8.7	x	x	x	x	5.4	5.4	x	x	x	x	May		
▲1.3	0.2	x	x	x	x	1.8	1.4	x	x	x	x	Jun.		
1.2	2.6	x	x	x	x	4.3	2.8	x	x	x	x	Jul.		
1.4	3.8	x	x	x	x	6.0	6.1	x	x	x	x	Aug.		
2.3	3.7	x	x	x	x	0.9	4.0	x	x	x	x	Sep.		
1.6	2.8	x	x	x	x	▲0.0	1.5	x	x	x	x	Oct.		
▲1.3	0.7	x	x	x	x	▲5.2	▲2.0	x	x	x	x	Nov.		
▲2.4	▲0.3	x	x	x	x	▲4.5	▲0.2	x	x	x	x	Dec.		
4.9	4.4	x	x	x	x	2.6	5.2	x	x	x	x	Jan.	2016	
3.6	3.2	x	x	x	x	2.3	5.5	x	x	x	x	Feb.		
▲0.9	▲0.9	x	x	x	x	▲4.5	0.1	x	x	x	x	Mar.		
0.5	0.4	x	x	x	x	0.1	3.8	x	x	x	x	Apr.		
▲2.1	▲1.8	x	x	x	x	▲1.2	2.5	x	x	x	x	May		
▲0.1	▲0.3	x	x	x	x	▲2.9	1.8	x	x	x	x	Jun.		

Note 1 :“Kumamoto”was added to the ordinance-designated cities from April,2013. Figures were revised from April, 2012.

Note 2: The percentage change from the same month/term of the previous year is calculated using the linked coefficient to adjust for discrepancies.See Appendix.

第８表　百貨店・スーパー都道府県別販売額及び前年同月比増減率

Table 8　Departmentstores and supermarkets sales value and the percentage change from the same month of the previous year by prefecture

（単位：百万円、%）(million yen)

都道府県 Prefectures	合計 Total	前年同月比 増減率 percentage change from the same month of the previous year	前年同月比 既存店 Adjusted	百貨店 Departmentstores	前年同月比 増減率 percentage change from the same month of the previous year	前年同月比 既存店 Adjusted	スーパー Supermarkets	前年同月比 増減率 percentage change from the same month of the previous year	前年同月比 既存店 Adjusted
北海道 Hokkaido	75,629	1.3	0.4	15,606	▲2.5	▲1.8	60,023	2.3	1.0
青森 Aomori	13,258	▲0.0	▲1.4	2,829	▲4.5	▲4.5	10,429	1.2	▲0.5
岩手 Iwate	10,485	▲2.3	▲3.1	2,496	▲9.0	▲9.0	7,989	▲0.2	▲1.0
宮城 Miyagi	33,064	▲1.6	▲2.3	x	x	x	x	x	x
秋田 Akita	9,566	▲3.1	▲3.4	x	x	x	x	x	x
山形 Yamagata	12,132	0.4	0.5	x	x	x	x	x	x
福島 Fukushima	20,070	0.7	0.7	2,465	▲4.3	▲4.3	17,605	1.4	1.4
茨城 Ibaraki	21,858	2.4	0.1	x	x	x	x	x	x
栃木 Tochigi	20,363	2.6	0.9	x	x	x	x	x	x
群馬 Gunma	19,312	3.5	2.6	x	x	x	x	x	x
埼玉 Saitama	82,309	▲0.9	▲1.1	17,130	▲10.1	▲4.4	65,178	1.7	▲0.1
千葉 Chiba	73,852	0.5	▲2.2	18,841	▲2.5	▲2.5	55,011	1.4	▲2.1
東京 Tokyo	252,164	▲2.4	▲2.9	156,244	▲4.0	▲4.0	95,919	0.3	▲1.1
神奈川 Kanagawa	118,666	▲2.3	▲2.2	39,885	▲5.0	▲5.0	78,781	▲0.9	▲0.7
新潟 Niigata	27,517	1.0	0.0	x	x	x	x	x	x
富山 Toyama	10,220	3.3	▲0.6	x	x	x	x	x	x
石川 Ishikawa	13,431	▲0.3	▲1.5	x	x	x	x	x	x
福井 Fukui	6,216	1.0	0.7	x	x	x	x	x	x
山梨 Yamanashi	6,983	▲1.2	▲1.1	x	x	x	x	x	x
長野 Nagano	17,458	2.0	0.5	2,248	▲4.7	▲4.7	15,210	3.1	1.4
岐阜 Gifu	22,139	1.4	▲0.4	x	x	x	x	x	x
静岡 Shizuoka	33,329	0.3	0.0	6,325	▲3.4	▲3.4	27,004	1.2	0.9
愛知 Aichi	111,448	0.2	▲1.1	35,202	▲3.0	▲3.0	76,246	1.7	▲0.2
三重 Mie	20,927	▲2.6	▲1.9	x	x	x	x	x	x
滋賀 Shiga	22,631	0.7	0.7	x	x	x	x	x	x
京都 Kyoto	38,684	▲2.1	▲1.6	17,565	▲3.1	▲3.1	21,120	▲1.2	▲0.3
大阪 Osaka	139,370	▲2.0	▲3.9	68,470	▲5.8	▲5.8	70,900	1.9	▲1.9
兵庫 Hyogo	68,409	▲1.8	▲2.3	20,566	▲3.1	▲3.1	47,843	▲1.1	▲2.0
奈良 Nara	18,466	▲0.2	▲1.8	x	x	x	x	x	x
和歌山 Wakayama	10,118	1.3	0.0	x	x	x	x	x	x
鳥取 Tottori	4,615	▲1.8	▲3.8	1,362	▲6.7	▲6.7	3,253	0.5	▲2.5
島根 Shimane	4,336	▲0.3	▲2.6	x	x	x	x	x	x
岡山 Okayama	23,046	1.2	▲0.1	x	x	x	x	x	x
広島 Hiroshima	34,496	▲0.8	▲1.3	12,604	▲1.1	▲1.1	21,892	▲0.7	▲1.4
山口 Yamaguchi	13,185	1.0	0.3	x	x	x	x	x	x
徳島 Tokushima	5,946	▲0.5	▲3.1	x	x	x	x	x	x
香川 Kagawa	11,957	▲0.1	▲1.0	x	x	x	x	x	x
愛媛 Ehime	16,438	0.6	▲1.6	x	x	x	x	x	x
高知 Kochi	5,620	0.8	0.8	x	x	x	x	x	x
福岡 Fukuoka	51,600	▲2.1	▲0.9	22,679	▲3.1	▲3.1	28,921	▲1.4	0.9
佐賀 Saga	5,068	0.7	▲2.7	x	x	x	x	x	x
長崎 Nagasaki	8,472	▲2.7	▲2.9	x	x	x	x	x	x
熊本 Kumamoto	11,967	0.5	11.9	x	x	x	x	x	x
大分 Oita	8,447	2.5	2.2	x	x	x	x	x	x
宮崎 Miyazaki	5,524	▲0.2	2.7	x	x	x	x	x	x
鹿児島 Kagoshima	11,348	▲1.5	▲2.0	x	x	x	x	x	x
沖縄 Okinawa	15,338	5.6	5.6	x	x	x	x	x	x

注：前年（度、同期、同月）比増減率は、ギャップを調整するリンク係数(付表参照)で処理した数値で計算している。

Note: The percentage change from the same month/term of the previous year is calculated using the linked coefficient to adjust for discrepancies.Refer to the Appendix table.

第９表　コンビニエンスストア商品別販売額等及び前年（度・同期・同月）比増減率

Table 9 Sales value of convenience stores and percentage change from the same month/term of the previous year

	年　月	合　計 Total	商品販売額 Sales of Goods	ファーストフード及び日配食品 Fast foods & Dailyfoods	加工食品 Processed Foods	非食品 Non-Foods	サービス売上高 Sales of Services	店舗数（店） Number of Establishments	Year and Month	
販売額（百万円）	平　成 25　年	9,872,416	9,391,379	3,486,914	2,651,824	3,252,641	481,037	50,234	C.Y. 2013	Sales value (million yen)
	26	10,423,230	9,890,455	3,807,614	2,774,280	3,308,561	532,775	52,725	2014	
	27	10,995,650	10,394,769	4,088,944	2,934,438	3,371,387	600,881	54,505	2015	
	平　成 25　年度	10,017,783	9,518,970	3,559,910	2,668,845	3,290,215	498,813	50,820	F.Y. 2013	
	26	10,544,624	9,997,299	3,888,120	2,812,660	3,296,519	547,325	53,220	2014	
	27	11,127,862	10,523,352	4,151,304	2,978,085	3,393,963	604,510	54,839	2015	
	平成 27 年　４～６月	2,723,096	2,574,645	1,003,780	729,816	841,049	148,451	53,566	Q2 2015	
	７～９	2,918,201	2,762,772	1,097,462	792,972	872,338	155,429	54,027	Q3	
	10～12	2,819,227	2,668,459	1,054,804	748,012	865,643	150,768	54,505	Q4	
	平成 28 年　１～３月	2,667,338	2,517,476	995,258	707,285	814,933	149,862	54,839	Q1 2016	
	４～６	2,821,963	2,668,115	1,048,600	762,972	856,543	153,848	54,996	Q2	
	平成 27 年　４月	879,563	833,175	323,733	233,152	276,290	46,388	53,361	Apr. 2015	
	５	934,813	884,274	343,539	255,510	285,225	50,539	53,551	May	
	６	908,720	857,196	336,508	241,154	279,534	51,524	53,566	Jun.	
	７	1,003,209	947,458	372,364	276,044	299,050	55,751	53,802	Jul.	
	８	996,075	944,948	379,332	272,907	292,709	51,127	54,135	Aug.	
	９	918,917	870,366	345,766	244,021	280,579	48,551	54,027	Sep.	
	10	948,444	900,820	356,562	253,639	290,619	47,624	54,105	Oct.	
	11	899,011	854,261	335,157	242,594	276,510	44,750	54,229	Nov.	
	12	971,772	913,378	363,085	251,779	298,514	58,394	54,505	Dec.	
	平成 28 年　１月	884,869	835,337	329,762	235,433	270,142	49,532	54,599	Jan. 2016	
	２	845,336	797,530	318,827	223,610	255,093	47,806	55,052	Feb.	
	３	937,133	884,609	346,669	248,242	289,698	52,524	54,839	Mar.	
	４	919,008	869,676	344,305	245,349	280,022	49,332	54,931	Apr.	
	５	959,318	909,233	354,690	265,072	289,471	50,085	55,025	May	
	６	943,637	889,206	349,605	252,551	287,050	54,431	54,996	Jun.	
前年（度・同期・同月）比増減率（%）	平　成 25　年	4.2	3.8	8.0	2.4	0.8	11.1	5.1	C.Y. 2013	Percentage change from the same month/term of the previous year (%)
	26	5.6	5.3	9.2	4.6	1.7	10.8	5.0	2014	
	27	5.5	5.1	7.4	5.8	1.9	12.8	3.4	2015	
	平　成 25　年度	5.0	4.6	8.9	2.4	1.9	13.4	5.0	F.Y. 2013	
	26	5.3	5.0	9.2	5.4	0.2	9.7	4.7	2014	
	27	5.5	5.3	6.8	5.9	3.0	10.4	3.0	2015	
	平成 27 年　４～６月	6.5	5.9	5.3	5.2	7.0	18.7	4.0	Q2 2015	
	７～９	5.3	5.0	7.8	5.6	1.1	11.9	3.4	Q3	
	10～12	5.1	4.9	7.2	6.1	1.2	10.0	3.4	Q4	
	平成 28 年　１～３月	5.2	5.4	6.7	6.6	2.8	2.5	3.0	Q1 2016	
	４～６	3.6	3.6	4.5	4.5	1.8	3.6	2.7	Q2	
	平成 27 年　４月	8.4	7.9	4.0	5.2	15.5	18.1	4.5	Apr. 2015	
	５	6.5	5.7	6.9	6.3	3.9	21.3	4.2	May	
	６	4.7	4.0	5.0	4.1	2.7	16.8	4.0	Jun.	
	７	5.3	4.9	8.0	5.0	1.1	14.1	3.9	Jul.	
	８	5.5	5.5	8.5	6.4	1.1	5.3	3.5	Aug.	
	９	5.1	4.5	6.9	5.4	1.0	16.9	3.4	Sep.	
	10	6.1	6.0	8.8	7.0	2.0	8.3	3.3	Oct.	
	11	4.2	3.9	6.2	4.1	1.2	9.6	3.0	Nov.	
	12	5.1	4.7	6.5	7.3	0.5	11.6	3.4	Dec.	
	平成 28 年　１月	4.8	4.8	7.4	6.1	0.8	5.1	3.5	Jan. 2016	
	２	7.6	7.4	9.7	8.9	3.5	11.9	3.5	Feb.	
	３	3.5	4.1	3.4	5.0	4.2	▲6.8	3.0	Mar.	
	４	4.5	4.4	6.4	5.2	1.4	6.3	2.9	Apr.	
	５	2.6	2.8	3.2	3.7	1.5	▲0.9	2.8	May	
	６	3.8	3.7	3.9	4.7	2.7	5.6	2.7	Jun.	

注１：平成27年7月分から既存店を廃止した。
注２：既存店の動向は、一般社団法人「日本フランチャイズチェーン協会」の「コンビニエンスストア統計調査月報」(http://www.jfa-fc.or.jp/particle/320.html)参照。
Note1:From July,2015, "Ajusted" items are deleted above table.
Note2:The trends of "Adjusted" items refer to "Convenience store statistics investigation monthly report" (http://www.jfa-fc.or.jp/particle/320.html) issued by Association of general corporate judicial person Japan franchise chain (JFA:Japan Franchise Association)

第10表 コンビニエンスストア販売額指数

Table10 Indices of sales value of convenience stores (C.Y.2010 average =100)

（１）商品別販売額原指数　　(1) Original indices by goods and services　　平成22年=100

年　月	合計 Total	商品販売額 Sales of Goods	ファーストフード及び日配食品 Fast foods & Dailyfoods	加工食品 Processed Foods	非食品 Non-Foods	サービス売上高 Sales of Services	Year and Month	
平成 25 年	117.2	116.6	123.1	105.6	120.3	129.1	C.Y.	2013
26	123.7	122.8	134.4	110.4	122.4	143.0		2014
27	130.5	129.1	144.3	116.8	124.7	161.2		2015
平成 27 年 4～6月	129.3	127.9	141.7	116.2	124.5	159.3	Q2	2015
7～9	138.6	137.2	155.0	126.3	129.1	166.8	Q3	
10～12	133.8	132.6	148.9	119.1	128.1	161.8	Q4	
平成 28 年 1～3月	126.6	125.1	140.5	112.6	120.6	160.8	Q1	2016
4～6	134.0	132.5	148.0	121.5	126.7	165.2	Q2	
平成 27 年 4月	125.3	124.2	137.1	111.4	122.7	149.4	Apr.	2015
5	133.1	131.8	145.5	122.1	126.6	162.7	May	
6	129.4	127.8	142.5	115.2	124.1	165.9	Jun.	
7	142.9	141.2	157.7	131.9	132.8	179.5	Jul.	
8	141.9	140.8	160.7	130.4	129.9	164.6	Aug.	
9	130.9	129.7	146.5	116.6	124.6	156.3	Sep.	
10	135.1	134.3	151.0	121.2	129.0	153.4	Oct.	
11	128.0	127.3	142.0	115.9	122.8	144.1	Nov.	
12	138.4	136.1	153.8	120.3	132.5	188.0	Dec.	
平成 28 年 1月	126.0	124.5	139.7	112.5	119.9	159.5	Jan.	2016
2	120.4	118.9	135.1	106.8	113.2	153.9	Feb.	
3	133.5	131.8	146.8	118.6	128.6	169.1	Mar.	
4	130.9	129.6	145.8	117.2	124.3	158.9	Apr.	
5	136.6	135.5	150.2	126.6	128.5	161.3	May	
6	134.4	132.5	148.1	120.7	127.4	175.3	Jun.	

― 商品販売額	132.7
… サービス売上高	169.7

平成22年=100　季節調整済指数の推移　Seasonal adjustment indices (C.Y.2010 average =100)

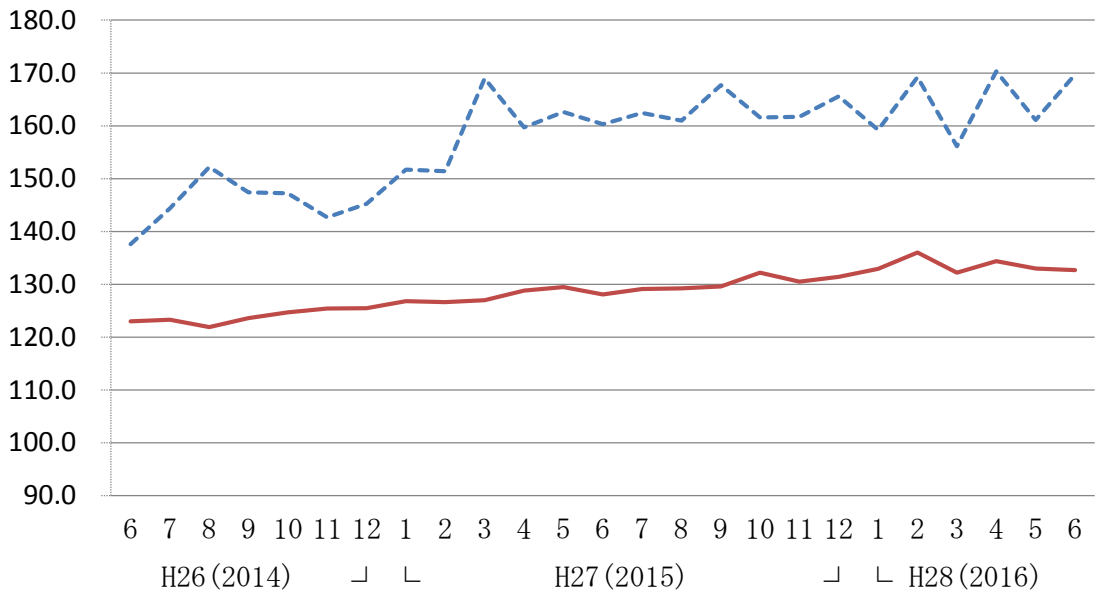

（２）商品別季節調整済指数及び前期（月）比増減率

(2) Seasonal ajustment indices by goods and services and the percentage change from the previous month/term

	年　月	合　計 Total	商品販売額 Sales of Goods	ファーストフード及び日配食品 Fast foods & Dailyfoods	加工食品 Processed Foods	非食品 Non-Foods	サービス売上高 Sales of Services	Year and Month	
季節調整済指数（平成22年＝100）	平成 27 年 4～6月	130.2	128.8	142.8	116.7	125.9	160.9	Q2 2015	Seasonal adjustment indices (C.Y.2010 average=100)
	7～9	131.0	129.3	145.2	117.0	124.3	163.7	Q3	
	10～12	132.6	131.4	147.6	119.3	125.4	163.0	Q4	
	平成 28 年 1～3月	134.9	133.7	151.0	121.8	126.8	161.5	Q1 2016	
	4～6	134.9	133.4	149.1	121.9	128.3	167.0	Q2	
	平成 27 年 4月	130.1	128.8	141.7	116.0	128.6	159.7	Apr. 2015	
	5	131.0	129.5	143.9	118.5	124.8	162.6	May	
	6	129.4	128.1	142.8	115.6	124.3	160.3	Jun.	
	7	130.8	129.1	144.5	117.0	124.4	162.4	Jul.	
	8	130.7	129.2	145.7	116.7	123.7	161.0	Aug.	
	9	131.4	129.6	145.4	117.3	124.8	167.7	Sep.	
	10	133.1	132.2	148.4	119.3	126.0	161.6	Oct.	
	11	131.7	130.5	146.8	118.1	125.1	161.7	Nov.	
	12	132.9	131.4	147.5	120.4	125.2	165.6	Dec.	
	平成 28 年 1月	134.1	132.9	151.2	120.8	125.5	159.2	Jan. 2016	
	2	137.3	136.0	154.6	124.0	127.9	169.2	Feb.	
	3	133.4	132.2	147.2	120.6	126.9	156.1	Mar.	
	4	135.9	134.4	150.7	121.9	130.5	170.3	Apr.	
	5	134.3	133.0	148.3	122.7	126.8	161.1	May	
	6	134.4	132.7	148.4	121.1	127.6	169.7	Jun.	
前期（月）比増減率（%）	平成 27 年 4～6月	1.6	1.6	1.0	2.2	2.1	2.2	Q2 2015	Percentage change from the previous month/term (%)
	7～9	0.6	0.4	1.7	0.3	▲1.3	1.7	Q3	
	10～12	1.2	1.6	1.7	2.0	0.9	▲0.4	Q4	
	平成 28 年 1～3月	1.7	1.8	2.3	2.1	1.1	▲0.9	Q1 2016	
	4～6	0.0	▲0.2	▲1.3	0.1	1.2	3.4	Q2	
	平成 27 年 4月	0.9	1.4	▲0.6	1.0	5.5	▲5.5	Apr. 2015	
	5	0.7	0.5	1.6	2.2	▲3.0	1.8	May	
	6	▲1.2	▲1.1	▲0.8	▲2.4	▲0.4	▲1.4	Jun.	
	7	1.1	0.8	1.2	1.2	0.1	1.3	Jul.	
	8	▲0.1	0.1	0.8	▲0.3	▲0.6	▲0.9	Aug.	
	9	0.5	0.3	▲0.2	0.5	0.9	4.2	Sep.	
	10	1.3	2.0	2.1	1.7	1.0	▲3.6	Oct.	
	11	▲1.1	▲1.3	▲1.1	▲1.0	▲0.7	0.1	Nov.	
	12	0.9	0.7	0.5	1.9	0.1	2.4	Dec.	
	平成 28 年 1月	0.9	1.1	2.5	0.3	0.2	▲3.9	Jan. 2016	
	2	2.4	2.3	2.2	2.6	1.9	6.3	Feb.	
	3	▲2.8	▲2.8	▲4.8	▲2.7	▲0.8	▲7.7	Mar.	
	4	1.9	1.7	2.4	1.1	2.8	9.1	Apr.	
	5	▲1.2	▲1.0	▲1.6	0.7	▲2.8	▲5.4	May	
	6	0.1	▲0.2	0.1	▲1.3	0.6	5.3	Jun.	

（３）経済産業局別季節調整済指数及び前期（月）比増減率
(3) Seasonal ajustment indices by regional bureaus of METI and the percentage change from the previous month/term

	年　月		北海道 Hokkaido	東北 Tohoku	関東 Kanto	中部 Chubu	近畿 Kansai	中国 Chugoku	四国 Shikoku	九州・沖縄 Kyushu ・Okinawa	Year and Month		
季節調整済指数（平成22年＝100）	平成 27 年	４～６月	120.9	136.5	128.5	131.7	131.2	131.9	137.9	134.3	Q2	2015	Seasonal adjustment indices (C.Y.2010 average=100)
		７～９	121.8	137.3	128.8	132.3	132.2	132.4	138.9	136.4	Q3		
		10～12	122.0	138.2	130.4	133.7	133.6	134.8	142.0	140.0	Q4		
	平成 28 年	１～３月	123.0	140.9	132.3	135.6	136.3	136.7	144.4	144.2	Q1	2016	
		４～６	122.1	139.6	132.1	135.2	137.1	136.7	144.2	146.3	Q2		
	平成 27 年	４月	122.3	137.4	128.2	131.8	130.7	131.4	137.5	134.0	Apr.	2015	
		5	121.7	137.0	129.6	133.5	132.0	132.4	138.9	134.4	May		
		6	118.6	135.2	127.8	129.9	130.9	131.8	137.4	134.5	Jun.		
		7	121.8	138.4	128.9	132.1	131.7	131.9	137.7	135.3	Jul.		
		8	121.5	135.9	128.2	132.5	132.6	132.4	138.8	136.4	Aug.		
		9	122.2	137.5	129.3	132.4	132.4	132.8	140.2	137.6	Sep.		
		10	122.6	139.1	130.9	134.1	133.9	135.7	142.5	139.5	Oct.		
		11	121.6	137.5	129.7	133.0	132.7	134.0	141.2	138.6	Nov.		
		12	121.8	137.9	130.7	134.0	134.1	134.8	142.4	141.8	Dec.		
	平成 28 年	１月	122.0	139.2	131.7	134.7	135.4	136.1	144.3	143.7	Jan.	2016	
		2	124.9	142.6	134.8	138.2	138.0	138.9	147.3	146.5	Feb.		
		3	122.1	140.8	130.4	133.9	135.6	135.2	141.6	142.4	Mar.		
		4	123.4	141.6	132.7	136.0	138.5	138.2	145.1	148.0	Apr.		
		5	123.2	138.4	131.7	135.8	136.3	135.7	143.4	144.6	May		
		6	119.8	138.7	131.9	133.9	136.5	136.3	144.0	146.3	Jun.		
前期（月）比増減率（%）	平成 27 年	４～６月	0.8	1.3	1.6	1.5	2.0	1.4	3.6	2.3	Q2	2015	Percentage change from the previous month/term (%)
		７～９	0.7	0.6	0.2	0.5	0.8	0.4	0.7	1.6	Q3		
		10～12	0.2	0.7	1.2	1.1	1.1	1.8	2.2	2.6	Q4		
	平成 28 年	１～３月	0.8	2.0	1.5	1.4	2.0	1.4	1.7	3.0	Q1	2016	
		４～６	▲0.7	▲0.9	▲0.2	▲0.3	0.6	0.0	▲0.1	1.5	Q2		
	平成 27 年	４月	1.2	0.4	0.9	1.1	0.6	0.5	1.5	1.4	Apr.	2015	
		5	▲0.5	▲0.3	1.1	1.3	1.0	0.8	1.0	0.3	May		
		6	▲2.5	▲1.3	▲1.4	▲2.7	▲0.8	▲0.5	▲1.1	0.1	Jun.		
		7	2.7	2.4	0.9	1.7	0.6	0.1	0.2	0.6	Jul.		
		8	▲0.2	▲1.8	▲0.5	0.3	0.7	0.4	0.8	0.8	Aug.		
		9	0.6	1.2	0.9	▲0.1	▲0.2	0.3	1.0	0.9	Sep.		
		10	0.3	1.2	1.2	1.3	1.1	2.2	1.6	1.4	Oct.		
		11	▲0.8	▲1.2	▲0.9	▲0.8	▲0.9	▲1.3	▲0.9	▲0.6	Nov.		
		12	0.2	0.3	0.8	0.8	1.1	0.6	0.8	2.3	Dec.		
	平成 28 年	１月	0.2	0.9	0.8	0.5	1.0	1.0	1.3	1.3	Jan.	2016	
		2	2.4	2.4	2.4	2.6	1.9	2.1	2.1	1.9	Feb.		
		3	▲2.2	▲1.3	▲3.3	▲3.1	▲1.7	▲2.7	▲3.9	▲2.8	Mar.		
		4	1.1	0.6	1.8	1.6	2.1	2.2	2.5	3.9	Apr.		
		5	▲0.2	▲2.3	▲0.8	▲0.1	▲1.6	▲1.8	▲1.2	▲2.3	May		
		6	▲2.8	0.2	0.2	▲1.4	0.1	0.4	0.4	1.2	Jun.		

第11表　コンビニエンスストア経済産業局別販売額等及び前年（度・同期・同月）比増減率

Table 11 Sales value of convenience stores by regional bureaus of METI and the percentage change from the same month/term of the previous year

年　月	北海道 Hokkaido	店舗数 Establishments	東北 Tohoku	店舗数 Establishments	関東 Kanto	店舗数 Establishments	中部 Chubu	店舗数 Establishments	近畿 Kansai	店舗数 Establishments	中国 Chugoku	店舗数 Establishments	四国 Shikoku	店舗数 Establishments	九州 Kyushu	店舗数 Establishments	沖縄 Okinawa	店舗数 Establishments	Year and Month	
販売額（百万円）・店舗数（店）																				Sales value (million yen) ・ Number of establishments
平　成 25 年	507,299	2,815	709,517	3,623	4,455,379	21,491	1,040,587	5,786	1,426,759	7,473	519,750	2,659	228,385	1,363	889,577	4,529	95,163	495	C.Y. 2013	
26	524,763	2,873	742,130	3,786	4,706,393	22,445	1,099,589	6,125	1,522,555	7,945	550,984	2,810	247,683	1,513	927,269	4,703	101,864	525	2014	
27	541,974	2,886	781,438	3,885	4,945,000	23,148	1,158,335	6,299	1,615,804	8,225	584,674	2,880	265,646	1,604	993,193	5,024	109,586	554	2015	
平　成 25 年度	511,472	2,820	717,461	3,659	4,518,736	21,786	1,058,207	5,890	1,451,572	7,522	528,254	2,701	234,090	1,411	901,366	4,528	96,625	503	F.Y. 2013	
26	528,434	2,869	749,985	3,803	4,761,626	22,711	1,111,524	6,212	1,542,628	8,022	558,617	2,818	250,560	1,528	937,741	4,726	103,509	531	2014	
27	544,969	2,881	789,290	3,867	4,995,894	23,268	1,170,158	6,358	1,637,709	8,328	591,476	2,910	270,723	1,626	1,016,437	5,058	111,206	543	2015	
平成 27 年　4～6月	133,344	2,854	193,884	3,832	1,229,962	22,856	287,289	6,248	400,377	8,068	144,123	2,843	65,887	1,562	241,265	4,764	26,965	539	Q2 2015	
7～9	146,918	2,865	209,582	3,873	1,309,226	23,030	306,584	6,286	428,956	8,160	154,545	2,863	70,647	1,592	262,730	4,813	29,013	545	Q3	
10～12	137,852	2,886	199,378	3,885	1,264,013	23,148	295,622	6,299	414,811	8,225	150,510	2,880	68,537	1,604	260,334	5,024	28,170	554	Q4	
平成 28 年　1～3月	126,855	2,881	186,446	3,867	1,192,693	23,268	280,663	6,358	393,565	8,328	142,298	2,910	65,652	1,626	252,108	5,058	27,058	543	Q1 2016	
4～6	134,789	2,887	198,303	3,896	1,265,052	23,276	294,979	6,367	418,362	8,406	149,528	2,927	68,849	1,630	263,636	5,084	28,465	523	Q2	
平成 27 年　4月	42,751	2,868	62,447	3,812	396,973	22,784	93,200	6,226	129,431	8,033	46,542	2,827	21,388	1,539	78,122	4,738	8,709	534	Apr. 2015	
5	45,640	2,853	66,744	3,817	422,271	22,874	98,803	6,254	136,872	8,066	49,543	2,835	22,726	1,558	83,121	4,758	9,093	536	May	
6	44,953	2,854	64,693	3,832	410,718	22,856	95,286	6,248	134,074	8,068	48,038	2,843	21,773	1,562	80,022	4,764	9,163	539	Jun.	
7	50,422	2,867	71,994	3,864	452,819	22,941	105,300	6,280	147,166	8,107	52,665	2,850	23,761	1,569	89,366	4,782	9,716	542	Jul.	
8	50,372	2,873	71,859	3,880	443,702	23,061	105,085	6,319	147,031	8,185	53,200	2,868	24,602	1,592	90,295	4,811	9,929	546	Aug.	
9	46,124	2,865	65,729	3,873	412,705	23,030	96,199	6,286	134,759	8,160	48,680	2,863	22,284	1,592	83,069	4,813	9,368	545	Sep.	
10	46,431	2,876	67,334	3,872	425,943	23,072	99,486	6,286	140,317	8,166	50,312	2,869	23,113	1,598	86,024	4,819	9,484	547	Oct.	
11	43,878	2,883	63,598	3,883	404,208	23,112	94,352	6,289	132,006	8,205	48,062	2,876	21,804	1,603	82,050	4,828	9,053	550	Nov.	
12	47,543	2,886	68,446	3,885	433,862	23,148	101,784	6,299	142,488	8,225	52,136	2,880	23,620	1,604	92,260	5,024	9,633	554	Dec.	
平成 28 年　1月	42,551	2,890	62,028	3,893	394,373	23,169	92,805	6,314	129,922	8,251	47,371	2,889	21,992	1,610	84,706	5,031	9,121	552	Jan. 2016	
2	40,247	2,889	59,092	3,920	378,763	23,352	89,106	6,399	124,486	8,340	44,921	2,909	20,648	1,627	79,467	5,069	8,606	547	Feb.	
3	44,057	2,881	65,326	3,867	419,557	23,268	98,752	6,358	139,157	8,328	50,006	2,910	23,012	1,626	87,935	5,058	9,331	543	Mar.	
4	43,114	2,883	64,293	3,893	411,094	23,283	96,163	6,358	137,025	8,355	48,947	2,917	22,561	1,627	86,531	5,072	9,280	543	Apr.	
5	46,283	2,886	67,690	3,898	429,668	23,308	100,608	6,366	141,421	8,401	50,861	2,921	23,471	1,625	89,696	5,083	9,620	537	May	
6	45,392	2,887	66,320	3,896	424,290	23,276	98,208	6,367	139,916	8,406	49,720	2,927	22,817	1,630	87,409	5,084	9,565	523	Jun.	
前年（度・同期・同月）比増減率（%）																				Percentage change from the same month/term of the previous year (%)
平　成 25 年	2.3	2.3	3.7	6.2	3.8	4.6	5.6	6.8	4.2	5.6	4.3	6.0	5.5	7.7	5.5	4.2	5.5	4.7	C.Y. 2013	
26	3.4	2.1	4.6	4.5	5.6	4.4	5.7	5.9	6.7	6.3	6.0	5.7	8.4	11.0	4.2	3.8	7.0	6.1	2014	
27	3.3	0.5	5.3	2.6	5.1	3.1	5.3	2.8	6.1	3.5	6.1	2.5	7.3	6.0	7.1	6.8	7.6	5.5	2015	
平　成 25 年度	2.6	2.4	4.0	5.7	4.6	4.7	6.4	7.0	5.4	4.8	5.4	6.2	7.8	13.6	5.8	2.1	5.9	5.0	F.Y. 2013	
26	3.3	1.7	4.5	3.9	5.4	4.2	5.0	5.5	6.3	6.6	5.7	4.3	7.0	8.3	4.0	4.4	7.1	5.6	2014	
27	3.1	0.4	5.2	1.7	4.9	2.5	5.3	2.4	6.2	3.8	5.9	3.3	8.0	6.4	8.4	7.0	7.4	2.3	2015	
平成 27 年　4～6月	4.2	0.3	6.3	3.3	5.9	3.8	6.9	4.9	7.5	4.7	7.2	4.2	9.5	8.3	7.4	3.7	9.6	5.1	Q2 2015	
7～9	3.3	0.6	5.4	3.3	4.7	3.3	5.2	3.6	6.1	4.0	5.8	2.9	7.3	6.8	7.8	3.1	6.5	5.6	Q3	
10～12	2.6	0.5	4.9	2.6	4.7	3.1	4.6	2.8	5.2	3.5	5.6	2.5	7.2	6.0	8.3	6.8	7.4	5.5	Q4	
平成 28 年　1～3月	2.4	0.4	4.4	1.7	4.5	2.5	4.4	2.4	5.9	3.8	5.0	3.3	8.4	6.4	10.2	7.0	6.4	2.3	Q1 2016	
4～6	1.1	1.2	2.3	1.7	2.9	1.8	2.7	1.9	4.5	4.2	3.8	3.0	4.5	4.4	9.3	6.7	5.6	▲3.0	Q2	
平成 27 年　4月	8.0	1.5	8.4	3.7	7.5	4.2	9.6	5.2	9.3	5.7	9.0	4.2	12.2	8.7	9.1	4.1	10.0	5.1	Apr. 2015	
5	3.8	0.6	6.5	3.2	6.0	4.1	7.1	5.2	7.3	4.9	6.9	4.2	9.3	9.0	6.6	3.9	9.9	5.1	May	
6	1.2	0.3	4.1	3.3	4.2	3.8	4.1	4.9	6.0	4.7	5.8	4.2	7.0	8.3	6.4	3.7	9.0	5.1	Jun.	
7	3.2	0.8	6.3	3.6	4.9	3.7	5.1	4.7	6.0	4.6	5.4	3.9	6.5	7.8	6.9	3.5	5.1	5.4	Jul.	
8	3.2	0.9	4.6	3.4	4.2	3.4	6.1	3.9	6.9	4.4	7.3	3.1	8.8	7.1	9.0	3.2	7.0	5.8	Aug.	
9	3.4	0.6	5.3	3.3	4.9	3.3	4.4	3.6	5.2	4.0	4.5	2.9	6.5	6.8	7.4	3.1	7.3	5.6	Sep.	
10	3.8	0.7	6.2	3.1	5.8	3.3	5.8	3.4	5.9	3.7	6.9	2.8	8.5	6.7	8.7	3.1	8.0	5.0	Oct.	
11	2.1	0.7	4.1	2.9	3.9	3.1	3.7	2.8	4.4	3.5	4.6	2.5	5.8	6.3	6.2	2.7	6.9	5.0	Nov.	
12	2.0	0.5	4.3	2.6	4.4	3.1	4.4	2.8	5.4	3.5	5.2	2.5	7.2	6.0	10.0	6.8	7.5	5.5	Dec.	
平成 28 年　1月	1.6	0.6	4.0	2.7	4.0	2.9	3.9	2.6	5.2	3.6	4.7	3.1	11.1	11.5	10.0	7.2	7.2	4.7	Jan. 2016	
2	4.9	0.7	6.6	2.9	7.0	2.8	6.9	2.8	8.3	3.8	7.3	3.4	9.9	9.0	12.7	7.6	8.0	3.0	Feb.	
3	1.1	0.4	2.8	1.7	2.7	2.5	2.8	2.4	4.4	3.8	3.3	3.3	4.6	6.4	8.1	7.0	4.1	2.3	Mar.	
4	0.8	0.5	3.0	2.1	3.6	2.2	3.2	2.1	5.9	4.0	5.2	3.2	5.5	5.7	10.8	7.0	6.6	1.7	Apr.	
5	1.4	1.2	1.4	2.1	1.8	1.9	1.8	1.8	3.3	4.2	2.7	3.0	3.3	4.3	7.9	6.8	5.8	0.2	May	
6	1.0	1.2	2.5	1.7	3.3	1.8	3.1	1.9	4.4	4.2	3.5	3.0	4.8	4.4	9.2	6.7	4.4	▲3.0	Jun.	

注１：平成25年1月分から「九州」と「沖縄」を分割して掲載している。
注２：平成27年7月分から既存店を廃止した。
Note1: Figures for “Kyushu・Okinawa” are to be released separately as “Kyushu”and “Okinawa” from January, 2013.
Note2:From July,2015, "Ajusted" items are deleted above table.

第12表 コンビニエンスストア都道府県別販売額等及び前年同月比増減率

Table 12 Convenience stores sales value and the percentage change from the same month of the previous year by prefecture

（単位：百万円、店）(million yen)

都道府県 Prefecture		販売額・サービス売上高 Sales value of Goods and Services	前年同月比増減率 Percentage change from the same month of the previous year	店舗数 Number of establishments	前年同月比増減率 Percentage change from the same month of the previous year
北海道	Hokkaido	45,392	−	2,887	−
青森	Aomori	7,751	−	551	−
岩手	Iwate	8,064	−	515	−
宮城	Miyagi	19,753	−	1,123	−
秋田	Akita	6,083	−	454	−
山形	Yamagata	7,293	−	440	−
福島	Fukushima	17,376	−	813	−
茨城	Ibaraki	24,525	−	1,397	−
栃木	Tochigi	16,158	−	904	−
群馬	Gunma	15,402	−	953	−
埼玉	Saitama	49,415	−	2,792	−
千葉	Chiba	47,493	−	2,610	−
東京	Tokyo	139,197	−	6,936	−
神奈川	Kanagawa	67,121	−	3,654	−
新潟	Niigata	14,343	−	920	−
富山	Toyama	7,330	−	517	−
石川	Ishikawa	7,795	−	552	−
福井	Fukui	5,237	−	355	−
山梨	Yamanashi	7,348	−	445	−
長野	Nagano	15,053	−	934	−
岐阜	Gifu	12,809	−	892	−
静岡	Shizuoka	28,235	−	1,731	−
愛知	Aichi	58,019	−	3,609	−
三重	Mie	12,255	−	797	−
滋賀	Shiga	9,319	−	552	−
京都	Kyoto	17,184	−	1,033	−
大阪	Osaka	63,256	−	3,733	−
兵庫	Hyogo	32,683	−	1,943	−
奈良	Nara	6,921	−	445	−
和歌山	Wakayama	5,316	−	345	−
鳥取	Tottori	3,580	−	232	−
島根	Shimane	4,100	−	262	−
岡山	Okayama	12,456	−	742	−
広島	Hiroshima	20,090	−	1,144	−
山口	Yamaguchi	9,494	−	547	−
徳島	Tokushima	4,762	−	342	−
香川	Kagawa	6,049	−	431	−
愛媛	Ehime	7,884	−	588	−
高知	Kochi	4,122	−	269	−
福岡	Fukuoka	38,957	−	2,172	−
佐賀	Saga	5,927	−	361	−
長崎	Nagasaki	7,996	−	485	−
熊本	Kumamoto	12,906	−	706	−
大分	Oita	7,766	−	478	−
宮崎	Miyazaki	6,715	−	409	−
鹿児島	Kagoshima	7,142	−	473	−
沖縄	Okinawa	9,565	−	523	−

第13表　家電大型専門店商品別販売額等及び前年（度、同期、同月）比増減率

Table13 Large-scale speciality retailers for home electric appliances sales value by goods and the percentage change from the same month/term of the previous year.

	年　月	商品販売額 Sales of goods	ＡＶ家電 Audio visual home electronics	情報家電 Information appliances	通信家電 Communication appliances	カメラ類 Cameras	生活家電 Home electric appliances	その他 Others	店舗数（店） Number of establishments	Year and Month		
販売額（百万円）	平　成 25 年	－	－	－	－	－	－	－	－	C.Y.	2013	Sales value (million yen)
	26	4,531,130	622,198	1,132,143	355,619	239,672	1,750,285	431,213	2,443		2014	
	27	4,246,664	598,960	933,947	330,367	216,889	1,697,988	468,513	2,432		2015	
	平　成 25 年度	－	－	－	－	－	－	－	－	F.Y.	2013	
	26	4,178,071	593,733	1,013,019	341,570	225,653	1,581,614	422,482	2,446		2014	
	27	4,228,849	583,088	917,918	323,206	207,443	1,725,590	471,604	2,430		2015	
	平成 27 年 4～6月	971,073	129,635	210,609	72,501	54,259	394,648	109,421	2,412	Q2	2015	
	7～9	1,105,025	139,311	206,382	76,843	55,589	510,292	116,608	2,417	Q3		
	10～12	1,098,333	158,302	263,107	86,415	51,028	408,673	130,808	2,432	Q4		
	平成 28 年 1～3月	1,054,418	155,840	237,820	87,447	46,567	411,977	114,767	2,430	Q1	2016	
	4～6	969,738	127,276	200,289	70,379	45,025	421,405	105,364	2,441	Q2		
	平成 27 年 4月	316,600	46,992	77,696	25,242	18,689	111,306	36,675	2,450	Apr.	2015	
	5	329,314	42,462	68,745	24,628	18,905	138,478	36,096	2,451	May		
	6	325,159	40,181	64,168	22,631	16,665	144,864	36,650	2,412	Jun.		
	7	413,529	47,552	68,609	24,108	18,779	213,616	40,865	2,411	Jul.		
	8	380,360	46,989	70,395	25,674	17,686	179,193	40,423	2,414	Aug.		
	9	311,136	44,770	67,378	27,061	19,124	117,483	35,320	2,417	Sep.		
	10	305,027	41,754	68,422	28,509	17,320	112,107	36,915	2,427	Oct.		
	11	335,762	46,476	76,991	26,510	15,203	132,178	38,404	2,430	Nov.		
	12	457,544	70,072	117,694	31,396	18,505	164,388	55,489	2,432	Dec.		
	平成 28 年 1月	373,738	56,996	83,110	33,304	15,685	143,814	40,829	2,427	Jan.	2016	
	2	298,929	42,229	67,736	21,065	13,494	119,961	34,444	2,429	Feb.		
	3	381,751	56,615	86,974	33,078	17,388	148,202	39,494	2,430	Mar.		
	4	313,724	44,088	75,982	24,325	16,139	117,597	35,593	2,435	Apr.		
	5	322,391	41,933	65,199	24,499	15,683	140,708	34,369	2,433	May		
	6	333,623	41,255	59,108	21,555	13,203	163,100	35,402	2,441	Jun.		
前年（度・同期・同月）比増減率（%）	平　成 25 年	－	－	－	－	－	－	－	－	C.Y.	2013	Percentage change from the same month/term of the previous year (%)
	26	－	－	－	－	－	－	－	－		2014	
	27	▲6.3	▲3.7	▲17.5	▲7.1	▲9.5	▲3.0	8.7	▲0.5		2015	
	平　成 25 年度	－	－	－	－	－	－	－	－	F.Y.	2013	
	26	－	－	－	－	－	－	－	－		2014	
	27	1.2	▲1.8	▲9.4	▲5.4	▲8.1	9.1	11.6	▲0.7		2015	
	平成 27 年 4～6月	5.2	2.6	▲14.9	8.4	2.9	14.4	29.1	▲0.3	Q2	2015	
	7～9	3.8	0.6	▲9.6	▲7.9	▲4.7	12.6	13.7	▲0.5	Q3		
	10～12	▲1.8	0.7	▲7.2	▲10.6	▲12.9	2.4	5.9	▲0.5	Q4		
	平成 28 年 1～3月	▲1.7	▲9.2	▲6.3	▲7.6	▲16.9	7.2	2.8	▲0.7	Q1	2016	
	4～6	▲0.1	▲1.8	▲4.9	▲2.9	▲17.0	6.8	▲3.7	1.2	Q2		
	平成 27 年 4月	10.4	4.6	▲18.2	15.9	7.1	34.2	48.5	0.7	Apr.	2015	
	5	11.3	9.7	▲13.9	13.6	3.2	27.9	24.7	1.0	May		
	6	▲4.6	▲6.0	▲11.8	▲3.3	▲1.8	▲5.9	17.9	▲0.3	Jun.		
	7	4.8	1.3	▲9.1	3.9	▲4.2	10.9	10.4	▲0.6	Jul.		
	8	6.7	▲1.3	▲12.1	▲4.4	▲2.3	18.2	25.5	▲0.5	Aug.		
	9	▲0.6	2.0	▲7.4	▲18.9	▲7.2	7.8	6.0	▲0.5	Sep.		
	10	2.0	4.5	▲8.1	▲11.7	▲7.2	11.2	12.5	▲0.2	Oct.		
	11	▲3.7	▲0.9	▲9.1	▲19.0	▲16.7	1.6	6.5	▲0.3	Nov.		
	12	▲2.8	▲0.3	▲5.3	▲0.8	▲14.6	▲2.2	1.6	▲0.5	Dec.		
	平成 28 年 1月	3.2	▲3.0	▲3.5	10.8	▲16.7	10.4	7.2	▲0.6	Jan.	2016	
	2	▲1.2	▲9.6	▲4.0	▲16.6	▲15.6	9.7	▲0.3	▲0.6	Feb.		
	3	▲6.3	▲14.5	▲10.4	▲15.8	▲18.0	2.4	1.2	▲0.7	Mar.		
	4	▲0.9	▲6.2	▲2.2	▲3.6	▲13.6	5.7	▲3.0	▲0.6	Apr.		
	5	▲2.1	▲1.2	▲5.2	▲0.5	▲17.0	1.6	▲4.8	▲0.7	May		
	6	2.6	2.7	▲7.9	▲4.8	▲20.8	12.6	▲3.4	1.2	Jun.		

第14表 家電大型専門店経済産業局別販売額等及び前年（度、同期、同月）比増減率

Table14 Large-scale speciality retailers for home electric appliances sales value by regional bureaus of METI and the percentage change from the same month/term of the previous year.

年　月	北海道 Hokkaido	店舗数 Establishments	東北 Tohoku	店舗数 Establishments	関東 Kanto	店舗数 Establishments	中部 Chubu	店舗数 Establishments	近畿 Kansai	店舗数 Establishments	中国 Chugoku	店舗数 Establishments	四国 Shikoku	店舗数 Establishments	九州 Kyushu	店舗数 Establishments	沖縄 Okinawa	店舗数 Establishments	Year and month	
販売額（百万円）・店舗数（店）／Sales value (million yen) ・ Number of establishments																				
平成 25 年	－	－	－	－	－	－	－	－	－	－	－	－	－	－	－	－	－	－	C.Y. 2013	
26	143,203	83	235,378	180	2,137,972	876	446,651	298	853,018	442	245,961	165	105,687	86	335,779	294	27,481	19	2014	
27	135,293	90	217,079	172	1,995,058	873	414,372	303	816,566	434	225,050	161	98,039	84	315,808	294	29,399	21	2015	
平成 25 年度	－	－	－	－	－	－	－	－	－	－	－	－	－	－	－	－	－	－	F.Y. 2013	
26	130,039	85	213,126	179	1,978,725	877	408,827	299	796,061	442	223,604	166	95,949	86	305,922	293	25,818	19	2014	
27	136,816	89	217,461	171	1,978,501	875	413,799	300	811,804	435	224,887	160	97,790	85	317,374	294	30,417	21	2015	
平成 27 年 4～6月	29,263	83	46,352	170	462,611	867	91,672	297	189,793	433	49,309	163	21,787	87	72,353	292	7,933	20	Q2 2015	
7～9	34,072	89	56,584	173	513,881	868	110,018	298	210,805	431	59,965	161	26,544	84	85,268	292	7,888	21	Q3	
10～12	36,975	90	55,803	172	516,389	873	108,107	303	211,785	434	58,133	161	24,670	84	79,332	294	7,139	21	Q4	
平成 28 年 1～3月	36,506	89	58,722	171	485,620	875	104,002	300	199,421	435	57,480	160	24,789	85	80,421	294	7,457	21	Q1 2016	
4～6	30,176	90	46,677	170	456,271	879	92,271	303	186,506	439	49,615	161	21,929	85	77,446	293	8,847	21	Q2	
平成 27 年 4月	9,799	85	15,008	180	153,980	877	28,745	300	61,043	442	15,633	166	6,885	87	23,186	293	2,321	20	Apr. 2015	
5	9,825	85	16,157	180	156,747	876	31,494	300	64,540	443	16,213	166	7,452	87	24,317	294	2,569	20	May	
6	9,639	83	15,187	170	151,884	867	31,433	297	64,210	433	17,463	163	7,450	87	24,850	292	3,043	20	Jun.	
7	11,195	82	21,114	172	193,293	865	41,662	299	77,864	434	22,030	162	10,340	85	33,105	291	2,926	21	Jul.	
8	12,198	89	19,648	172	173,261	866	38,312	299	74,285	431	21,372	161	9,272	84	29,377	291	2,635	21	Aug.	
9	10,679	89	15,822	173	147,327	868	30,044	298	58,656	431	16,563	161	6,932	84	22,786	292	2,327	21	Sep.	
10	10,498	89	16,035	173	146,165	873	29,014	300	57,326	433	15,360	161	6,572	84	21,856	293	2,201	21	Oct.	
11	11,255	90	16,922	173	156,198	874	33,534	300	65,316	434	18,220	161	7,648	84	24,532	293	2,137	21	Nov.	
12	15,222	90	22,846	172	214,026	873	45,559	303	89,143	434	24,553	161	10,450	84	32,944	294	2,801	21	Dec.	
平成 28 年 1月	13,088	90	23,324	171	171,841	870	37,206	303	69,455	434	19,640	161	8,485	83	28,122	294	2,577	21	Jan. 2016	
2	9,898	89	15,472	171	139,878	875	29,310	302	56,890	434	15,916	160	6,942	83	22,543	294	2,080	21	Feb.	
3	13,520	89	19,926	171	173,901	875	37,486	300	73,076	435	21,924	160	9,362	85	29,756	294	2,800	21	Mar.	
4	10,335	89	15,230	170	150,408	879	29,006	301	60,419	437	15,469	160	6,844	85	23,176	293	2,837	21	Apr.	
5	9,872	89	15,710	170	152,243	874	30,770	302	61,362	439	15,931	160	7,131	85	26,455	293	2,917	21	May	
6	9,969	90	15,737	170	153,620	879	32,495	303	64,725	439	18,215	161	7,954	85	27,815	293	3,093	21	Jun.	
前年（度・同期・同月）比増減率（%）／Percentage change from the same month/term of the previous year (%)																				
平成 25 年	－	－	－	－	－	－	－	－	－	－	－	－	－	－	－	－	－	－	C.Y. 2013	
26	－	－	－	－	－	－	－	－	－	－	－	－	－	－	－	－	－	－	2014	
27	▲5.5	8.4	▲7.8	▲4.4	▲6.7	▲0.3	▲7.2	1.7	▲4.3	▲1.8	▲8.5	▲2.4	▲7.2	▲2.3	▲5.9	0.0	7.0	10.5	2015	
平成 25 年度	－	－	－	－	－	－	－	－	－	－	－	－	－	－	－	－	－	－	F.Y. 2013	
26	－	－	－	－	－	－	－	－	－	－	－	－	－	－	－	－	－	－	2014	
27	5.2	4.7	2.0	▲4.5	▲0.0	▲0.2	1.2	0.3	2.0	▲1.6	0.6	▲3.6	1.9	▲1.2	3.7	0.3	17.8	10.5	2015	
平成 27 年 4～6月	7.3	1.2	4.1	▲5.0	4.2	▲0.6	2.8	1.7	6.5	▲0.9	4.9	1.2	7.7	2.4	8.7	▲0.3	25.8	5.3	Q2 2015	
7～9	7.0	8.5	5.3	▲2.3	2.9	▲0.7	4.2	0.3	5.8	▲1.6	0.3	▲1.8	4.3	▲1.2	4.2	▲0.7	11.9	10.5	Q3	
10～12	2.8	8.4	▲1.3	▲4.4	▲3.1	▲0.3	▲1.2	1.7	▲1.2	▲1.8	▲1.7	▲2.4	▲2.2	▲2.3	0.9	0.0	18.5	10.5	Q4	
平成 28 年 1～3月	4.4	4.7	0.7	▲4.5	▲3.3	▲0.2	▲0.5	0.3	▲2.3	▲1.6	▲0.3	▲3.6	▲1.0	▲1.2	2.0	0.3	15.8	10.5	Q1 2016	
4～6	3.1	8.4	0.7	0.0	▲1.4	1.4	0.7	2.0	▲1.7	1.4	0.6	▲1.2	0.7	▲2.3	7.0	0.3	11.5	5.0	Q2	
平成 27 年 4月	12.4	3.7	9.7	0.0	10.0	▲0.3	9.4	1.4	7.7	1.6	11.1	2.5	15.2	1.2	16.6	0.3	49.8	5.3	Apr. 2015	
5	12.2	3.7	11.5	0.6	8.8	0.1	12.2	1.0	15.7	1.6	11.2	3.1	17.3	2.4	12.7	0.7	23.8	5.3	May	
6	▲1.5	1.2	▲7.1	▲5.0	▲5.2	▲0.6	▲9.8	1.7	▲2.2	▲0.9	▲4.9	1.2	▲5.8	2.4	▲1.0	▲0.3	13.5	5.3	Jun.	
7	9.3	0.0	12.7	▲2.8	4.7	▲1.1	6.3	1.7	4.3	▲1.1	▲2.2	0.6	3.7	0.0	3.3	▲0.7	6.4	10.5	Jul.	
8	8.1	9.9	0.7	▲2.8	3.8	▲0.9	8.7	1.0	11.9	▲1.8	9.5	▲0.6	9.6	▲1.2	8.9	▲0.7	17.2	10.5	Aug.	
9	3.6	8.5	2.1	▲2.3	▲0.5	▲0.7	▲3.6	0.3	0.7	▲1.6	▲6.8	▲1.8	▲1.3	▲1.2	▲0.3	▲0.7	13.2	10.5	Sep.	
10	4.3	8.5	1.7	▲2.8	0.5	▲0.2	2.5	1.4	2.7	▲1.8	0.7	▲1.8	8.3	▲1.2	6.6	0.0	24.8	10.5	Oct.	
11	▲3.0	8.4	▲3.7	▲2.8	▲5.3	0.0	▲3.4	1.4	▲2.7	▲1.8	▲3.4	▲2.4	2.3	▲2.3	▲0.5	▲0.3	18.3	10.5	Nov.	
12	6.6	8.4	▲1.5	▲4.4	▲3.8	▲0.3	▲1.9	1.7	▲2.6	▲1.8	▲1.9	▲2.4	▲10.6	▲2.3	▲1.6	0.0	14.2	10.5	Dec.	
平成 28 年 1月	10.2	8.4	4.1	▲4.5	0.3	▲0.7	6.2	2.0	5.1	▲1.6	4.7	▲2.4	4.0	▲3.5	6.1	▲0.3	22.7	10.5	Jan. 2016	
2	3.7	4.7	3.2	▲3.9	▲2.1	▲0.1	1.3	1.3	▲5.0	▲1.8	▲0.1	▲3.0	▲1.3	▲4.6	4.9	0.0	20.8	10.5	Feb.	
3	▲0.3	4.7	▲4.8	▲4.5	▲7.5	▲0.2	▲7.7	0.3	▲6.6	▲1.6	▲4.5	▲3.6	▲4.9	▲1.2	▲3.6	0.3	7.0	10.5	Mar.	
4	5.5	4.7	1.5	▲5.6	▲2.3	0.2	0.9	0.3	▲1.0	▲1.1	▲1.0	▲3.6	▲0.6	▲2.3	▲0.0	0.0	22.2	5.0	Apr.	
5	0.5	4.7	▲2.8	▲5.6	▲2.9	▲0.2	▲2.3	0.7	▲4.9	▲0.9	▲1.7	▲3.6	▲4.3	▲2.3	8.8	▲0.3	13.5	5.0	May	
6	3.4	8.4	3.6	0.0	1.1	1.4	3.4	2.0	0.8	1.4	4.3	▲1.2	6.8	▲2.3	11.9	0.3	1.6	5.0	Jun.	

第15表 家電大型専門店都道府県別販売額等及び前年同月比増減率

Table15 Large-scale speciality retailers for home electric appliances sales value by prefectures and the percentage change from the same month of the previous year.

（単位：百万円、店、％）(million yen)

都道府県 Prefecture		販売額 Sales value	前年同月比増減率 percentage change from the same month of the previous year	店舗数 Number of establishments	前年同月比増減率 percentage change from the same month of the previous year
北海道	Hokkaido	9,969	3.4	90	8.4
青森	Aomori	1,878	5.7	22	▲4.3
岩手	Iwate	1,871	6.0	25	4.2
宮城	Miyagi	4,975	1.3	37	0.0
秋田	Akita	1,570	6.4	24	0.0
山形	Yamagata	1,684	2.2	24	4.3
福島	Fukushima	3,759	4.1	38	▲2.6
茨城	Ibaraki	6,588	6.1	59	▲6.3
栃木	Tochigi	5,417	5.2	44	▲2.2
群馬	Gunma	5,470	3.0	38	▲5.0
埼玉	Saitama	14,474	10.3	124	2.5
千葉	Chiba	14,000	6.9	113	1.8
東京	Tokyo	64,685	▲3.8	164	3.1
神奈川	Kanagawa	25,604	1.5	132	2.3
新潟	Niigata	4,635	3.5	66	0.0
富山	Toyama	2,364	▲2.2	32	3.2
石川	Ishikawa	2,736	▲0.7	30	0.0
福井	Fukui	1,953	0.4	18	0.0
山梨	Yamanashi	1,313	13.7	15	15.4
長野	Nagano	3,453	0.9	37	0.0
岐阜	Gifu	4,201	2.4	44	2.3
静岡	Shizuoka	7,981	7.1	87	4.8
愛知	Aichi	19,218	4.5	150	1.4
三重	Mie	3,976	5.4	47	4.4
滋賀	Shiga	3,105	▲0.3	38	0.0
京都	Kyoto	7,098	▲6.2	52	0.0
大阪	Osaka	33,647	0.7	159	7.4
兵庫	Hyogo	12,977	2.8	110	▲3.5
奈良	Nara	3,809	10.3	37	▲2.6
和歌山	Wakayama	2,136	2.8	25	0.0
鳥取	Tottori	1,050	▲0.3	11	0.0
島根	Shimane	1,372	7.1	17	0.0
岡山	Okayama	4,783	3.2	51	2.0
広島	Hiroshima	7,955	4.3	50	▲5.7
山口	Yamaguchi	3,055	6.6	32	0.0
徳島	Tokushima	1,607	8.9	18	0.0
香川	Kagawa	2,267	1.1	27	▲6.9
愛媛	Ehime	2,912	7.5	26	0.0
高知	Kochi	1,168	14.4	14	0.0
福岡	Fukuoka	12,113	5.2	104	▲1.9
佐賀	Saga	1,391	11.3	20	5.3
長崎	Nagasaki	2,082	5.0	21	0.0
熊本	Kumamoto	4,700	44.7	43	2.4
大分	Oita	2,544	16.9	31	▲3.1
宮崎	Miyazaki	2,163	7.4	26	0.0
鹿児島	Kagoshima	2,822	5.8	48	4.3
沖縄	Okinawa	3,093	1.6	21	5.0

第16表　ドラッグストア商品別販売額等及び前年（度、同期、同月）比増減率

Table16 Drugstore sales value by goods and the percentage change from the same month/term of the previous year.

	年　月	商品販売額 Sales of goods	調剤医薬品 Dispensing pharmaceutical products	ＯＴＣ医薬品 Over the counter medical products	ヘルスケア用品（衛生用品）・介護・ベビー Health care (sanitary goods), nursing care, and baby products	健康食品 Health foods	ビューティケア（化粧品・小物） Beauty care (cosmetic products and goods)	トイレタリー Toiletry goods	家庭用品・日用消耗品・ペット用品 Household utensils, daily necessities, pet products	食品 Food	その他 Others	店舗数（店） Number of establishments	Year and Month	
販売額（百万円）	平成25年	－	－	－	－	－	－	－	－	－	－	－	C.Y. 2013	Sales value (million yen)
	26	4,937,496	345,127	736,637	356,282	164,669	726,156	511,691	769,489	1,206,513	120,932	13,069	2014	
	27	5,360,899	364,366	791,064	388,937	190,617	811,167	535,639	813,831	1,339,365	125,913	13,547	2015	
	平成25年度	－	－	－	－	－	－	－	－	－	－	－	F.Y. 2013	
	26	4,942,326	348,874	735,340	355,660	163,453	723,102	500,564	769,228	1,227,941	118,164	13,157	2014	
	27	5,467,027	376,166	804,497	396,420	193,033	825,168	543,935	826,861	1,373,254	127,693	13,638	2015	
	平成27年 4～6月	1,338,082	90,287	194,328	95,728	48,189	204,920	134,204	204,127	334,934	31,365	13,288	Q2 2015	
	7～9	1,372,589	89,748	200,242	95,546	50,396	210,034	138,447	211,043	345,935	31,198	13,402	Q3	
	10～12	1,398,196	96,189	206,136	102,283	48,057	211,788	139,743	213,837	346,173	33,990	13,547	Q4	
	平成28年 1～3月	1,358,160	99,942	203,791	102,863	46,391	198,426	131,541	197,854	346,212	31,140	13,638	Q1 2016	
	4～6	1,417,123	92,399	202,369	97,970	48,511	213,702	142,197	217,229	369,619	33,127	13,775	Q2	
	平成27年 4月	422,213	29,591	61,526	30,388	15,015	65,178	42,178	62,978	105,354	10,005	13,224	Apr. 2015	
	5	461,910	30,193	67,302	33,022	16,355	70,544	46,576	70,980	116,087	10,851	13,282	May	
	6	453,959	30,503	65,500	32,318	16,819	69,198	45,450	70,169	113,493	10,509	13,288	Jun.	
	7	470,861	30,816	67,932	32,747	17,300	73,509	48,184	72,366	117,603	10,404	13,353	Jul.	
	8	467,480	29,593	68,196	32,204	17,305	71,878	46,974	71,685	118,797	10,848	13,372	Aug.	
	9	434,248	29,339	64,114	30,595	15,791	64,647	43,289	66,992	109,535	9,946	13,402	Sep.	
	10	455,060	31,315	67,850	32,652	16,190	68,994	45,691	68,436	113,316	10,616	13,461	Oct.	
	11	443,178	30,887	65,106	32,963	15,373	65,498	44,503	67,201	110,940	10,707	13,510	Nov.	
	12	499,958	33,987	73,180	36,668	16,494	77,296	49,549	78,200	121,917	12,667	13,547	Dec.	
	平成28年 1月	444,727	30,776	65,772	33,618	15,339	66,154	43,679	66,361	112,225	10,803	13,582	Jan. 2016	
	2	443,629	33,348	65,958	34,441	15,418	62,846	42,835	64,118	114,743	9,922	13,604	Feb.	
	3	469,804	35,818	72,061	34,804	15,634	69,426	45,027	67,375	119,244	10,415	13,638	Mar.	
	4	462,507	32,389	66,664	32,602	15,648	69,817	45,406	68,828	120,584	10,569	13,714	Apr.	
	5	479,382	29,464	68,741	33,066	16,377	72,180	48,662	74,263	125,384	11,245	13,750	May	
	6	475,234	30,546	66,964	32,302	16,486	71,705	48,129	74,138	123,651	11,313	13,775	Jun.	
前年（度・同期・同月）比増減率（%）	平成25年	－	－	－	－	－	－	－	－	－	－	－	C.Y. 2013	Percentage change from the same month/term of the previous year (%)
	26	－	－	－	－	－	－	－	－	－	－	－	2014	
	27	6.4	6.6	4.7	6.3	6.6	8.9	2.6	5.3	8.8	0.4	3.7	2015	
	平成25年度	－	－	－	－	－	－	－	－	－	－	－	F.Y. 2013	
	26	－	－	－	－	－	－	－	－	－	－	－	2014	
	27	9.0	8.6	7.3	9.3	11.1	12.0	7.1	7.1	10.2	5.1	3.7	2015	
	平成27年 4～6月	12.4	8.4	10.6	14.7	16.9	17.5	10.7	11.5	11.9	8.5	3.6	Q2 2015	
	7～9	7.8	4.5	6.3	7.4	12.8	12.4	5.7	5.0	9.1	4.7	3.5	Q3	
	10～12	7.5	7.9	5.6	7.6	9.7	10.8	5.4	5.4	9.1	1.7	3.7	Q4	
	平成28年 1～3月	8.5	13.4	7.1	7.8	5.5	7.6	6.7	7.0	10.9	6.1	3.7	Q1 2016	
	4～6	5.9	2.3	4.1	2.3	0.7	4.3	6.0	6.4	10.4	5.6	3.7	Q2	
	平成27年 4月	13.4	7.6	10.5	15.1	17.1	19.2	11.9	13.9	13.1	11.0	3.4	Apr. 2015	
	5	15.1	8.9	13.1	17.5	18.0	21.0	14.3	16.0	13.6	11.1	3.6	May	
	6	8.8	8.5	8.3	11.6	15.6	12.8	6.2	5.5	8.9	3.7	3.6	Jun.	
	7	7.6	4.3	6.3	7.9	13.0	12.2	6.3	4.6	8.3	7.3	3.6	Jul.	
	8	9.1	5.2	7.5	7.7	15.6	14.8	6.5	6.2	10.9	3.1	3.5	Aug.	
	9	6.5	4.2	5.1	6.6	9.7	10.2	4.2	4.0	8.1	3.8	3.5	Sep.	
	10	9.7	8.6	10.1	11.2	12.9	14.5	7.9	7.3	9.5	1.1	3.7	Oct.	
	11	7.3	9.6	4.6	8.5	9.3	9.4	4.7	5.2	9.4	2.3	3.7	Nov.	
	12	5.7	5.8	2.7	3.9	7.2	8.7	3.8	3.9	8.3	1.6	3.7	Dec.	
	平成28年 1月	8.0	9.2	3.3	3.5	7.7	9.7	8.5	7.8	11.5	4.6	3.9	Jan. 2016	
	2	10.8	15.4	11.3	12.3	8.7	8.3	8.5	8.4	12.8	9.3	3.8	Feb.	
	3	6.8	15.2	6.9	7.9	0.5	5.0	3.5	5.1	8.4	4.7	3.7	Mar.	
	4	9.5	9.5	8.4	7.3	4.2	7.1	7.7	9.3	14.5	5.6	3.7	Apr.	
	5	3.8	▲2.4	2.1	0.1	0.1	2.3	4.5	4.6	8.0	3.6	3.5	May	
	6	4.7	0.1	2.2	▲0.0	▲2.0	3.6	5.9	5.7	9.0	7.7	3.7	Jun.	

注:前年(度、同期、同月)比増減率は、ギャップを調整するリンク係数(付表参照)で処理した数値で計算している。
Note:The percentage change from the same month/term of the previous year is calculated using the linked coefficient to adjust for discrepancies. Refer to the appendix table.

第17表 ドラッグストア経済産業局別販売額等及び前年（度、同期、同月）比増減率

Table17 Drugstore sales value by regional bureaus of METI and the percentage change from the same month/term of the previous year.

年　月	北海道 Hokkaido	店舗数 Establishments	東北 Tohoku	店舗数 Establishments	関東 Kanto	店舗数 Establishments	中部 Chubu	店舗数 Establishments	近畿 Kansai	店舗数 Establishments	中国 Chugoku	店舗数 Establishments	四国 Shikoku	店舗数 Establishments	九州 Kyushu	店舗数 Establishments	沖縄 Okinawa	店舗数 Establishments	Year and month
販売額（百万円）・店舗数（店） Sales value (million yen) ・ Number of establishments																			
平成 25 年	－	－	－	－	－	－	－	－	－	－	－	－	－	－	－	－	－	－	C.Y. 2013
26	209,770	587	302,875	841	2,189,077	5,651	593,741	1,518	703,992	2,053	248,156	651	151,361	419	521,726	1,299	16,798	50	2014
27	223,651	616	357,202	894	2,364,880	5,874	620,992	1,572	785,456	2,064	268,499	685	162,383	435	557,644	1,356	20,192	51	2015
平成 25 年度	－	－	－	－	－	－	－	－	－	－	－	－	－	－	－	－	－	－	F.Y. 2013
26	210,738	584	312,403	854	2,180,403	5,738	585,449	1,527	717,976	2,010	248,800	656	151,199	420	518,360	1,318	16,998	50	2014
27	229,820	621	358,933	906	2,417,832	5,884	633,747	1,582	801,593	2,084	273,153	695	165,053	432	565,589	1,369	21,307	65	2015
平成 27 年 4～6月	53,693	590	87,251	867	590,110	5,786	156,340	1,536	197,037	2,031	67,293	666	41,138	424	140,077	1,336	5,143	52	Q2 2015
7～9	59,044	606	92,968	888	606,372	5,822	156,946	1,551	199,087	2,046	67,241	672	41,515	428	144,107	1,340	5,309	49	Q3
10～12	58,487	616	89,967	894	619,301	5,874	160,787	1,572	205,338	2,064	71,237	685	42,227	435	145,452	1,356	5,400	51	Q4
平成 28 年 1～3月	58,596	621	88,747	906	602,049	5,884	159,674	1,582	200,131	2,084	67,382	695	40,173	432	135,953	1,369	5,455	65	Q1 2016
4～6	58,612	629	93,681	924	620,227	5,929	165,691	1,591	209,943	2,100	71,867	714	42,849	436	148,438	1,385	5,815	67	Q2
平成 27 年 4月	17,061	589	27,532	857	183,533	5,769	49,947	1,534	64,454	2,022	21,160	659	13,090	421	44,015	1,323	1,421	50	Apr. 2015
5	17,742	590	29,699	863	205,483	5,789	53,961	1,541	66,760	2,027	23,460	665	14,232	424	48,763	1,332	1,810	51	May
6	18,890	590	30,020	867	201,094	5,786	52,432	1,536	65,823	2,031	22,673	666	13,816	424	47,299	1,336	1,912	52	Jun.
7	19,583	597	31,080	873	209,083	5,824	54,006	1,541	68,809	2,036	23,544	666	14,071	425	48,862	1,339	1,823	52	Jul.
8	20,361	602	32,324	880	205,856	5,816	53,771	1,550	67,419	2,040	22,642	669	14,222	425	49,109	1,342	1,776	48	Aug.
9	19,100	606	29,564	888	191,433	5,822	49,169	1,551	62,859	2,046	21,055	672	13,222	428	46,136	1,340	1,710	49	Sep.
10	19,161	611	29,530	891	201,071	5,844	52,014	1,555	66,871	2,055	23,229	678	13,522	433	47,861	1,344	1,801	50	Oct.
11	19,198	615	29,364	893	196,883	5,864	50,729	1,566	64,576	2,056	21,913	683	13,414	432	45,306	1,350	1,795	51	Nov.
12	20,128	616	31,073	894	221,347	5,874	58,044	1,572	73,891	2,064	26,095	685	15,291	435	52,285	1,356	1,804	51	Dec.
平成 28 年 1月	20,455	616	30,531	894	195,906	5,874	51,546	1,580	64,286	2,069	21,436	689	13,324	434	45,417	1,365	1,826	61	Jan. 2016
2	19,613	619	28,853	897	197,122	5,881	52,206	1,582	65,865	2,076	21,693	693	12,990	430	43,500	1,362	1,787	64	Feb.
3	18,528	621	29,363	906	209,021	5,884	55,922	1,582	69,980	2,084	24,253	695	13,859	432	47,036	1,369	1,842	65	Mar.
4	19,223	623	30,547	914	202,218	5,914	54,779	1,590	69,938	2,097	22,991	703	13,819	433	47,300	1,374	1,692	66	Apr.
5	19,028	624	30,993	923	210,580	5,921	55,294	1,591	70,813	2,097	24,709	712	14,720	433	51,170	1,381	2,075	68	May
6	20,361	629	32,141	924	207,429	5,929	55,618	1,591	69,192	2,100	24,167	714	14,310	436	49,968	1,385	2,048	67	Jun.
前年（度・同期・同月）比増減率（%） Percentage change from the same month/term of the previous year (%)																			
平成 25 年	－	－	－	－	－	－	－	－	－	－	－	－	－	－	－	－	－	－	C.Y. 2013
26	－	－	－	－	－	－	－	－	－	－	－	－	－	－	－	－	－	－	2014
27	6.9	5.5	5.4	6.6	5.8	2.8	4.8	4.0	11.1	2.8	8.1	5.7	6.5	4.3	3.8	3.8	19.8	8.5	2015
平成 25 年度	－	－	－	－	－	－	－	－	－	－	－	－	－	－	－	－	－	－	F.Y. 2013
26	－	－	－	－	－	－	－	－	－	－	－	－	－	－	－	－	－	－	2014
27	9.3	6.3	5.8	6.1	9.1	2.5	8.4	3.6	11.3	3.7	9.7	5.9	8.6	2.9	6.7	3.9	25.1	30.0	2015
平成 27 年 4～6月	5.1	3.3	8.6	5.6	12.5	3.0	11.9	3.2	16.2	3.4	17.8	4.4	12.6	3.4	9.6	4.0	28.8	18.2	Q2 2015
7～9	9.4	4.7	8.1	7.4	7.8	2.6	6.1	2.7	9.9	3.5	7.2	4.5	7.9	3.6	5.7	3.6	21.8	6.5	Q3
10～12	10.6	5.5	4.8	6.6	7.0	2.8	7.3	4.0	10.7	2.8	7.3	5.7	6.8	4.3	5.6	3.8	24.3	8.5	Q4
平成 28 年 1～3月	11.8	6.3	2.0	6.1	9.6	2.5	8.7	3.6	8.8	3.7	7.4	5.9	7.1	2.9	6.2	3.9	25.7	30.0	Q1 2016
4～6	9.2	6.6	7.4	6.6	5.1	2.5	6.0	3.6	6.6	3.4	6.8	7.2	4.2	2.8	6.0	3.7	13.1	28.8	Q2
平成 27 年 4月	▲8.5	3.3	1.4	5.2	14.0	3.2	14.0	3.6	19.7	3.3	24.6	3.5	17.7	3.7	13.9	2.2	19.3	11.1	Apr. 2015
5	17.0	3.5	16.1	5.4	14.3	3.3	15.8	4.0	18.5	3.5	18.6	4.4	15.4	3.4	9.5	2.4	36.3	13.3	May
6	9.2	3.3	8.8	5.6	9.3	3.0	6.4	3.2	10.7	3.4	11.3	4.4	5.8	3.4	5.9	4.0	29.6	18.2	Jun.
7	8.0	4.6	8.3	5.7	7.8	3.1	6.2	3.0	10.2	3.4	7.2	4.2	7.5	3.2	4.0	4.0	31.0	18.2	Jul.
8	11.0	5.1	8.9	6.8	9.0	2.7	8.0	3.3	11.0	3.4	8.7	4.4	9.0	3.2	7.3	4.3	23.7	4.3	Aug.
9	9.3	4.7	7.1	7.4	6.3	2.6	4.0	2.7	8.4	3.5	5.6	4.5	7.1	3.6	5.9	3.6	11.7	6.5	Sep.
10	11.1	5.7	5.4	7.1	9.3	2.7	9.5	3.3	15.2	3.5	9.9	5.0	7.2	4.6	7.1	3.8	32.0	8.7	Oct.
11	10.8	5.7	4.8	6.7	7.1	2.9	6.8	3.6	9.6	3.2	5.8	5.7	8.0	4.1	5.2	3.7	27.7	8.5	Nov.
12	10.0	5.5	4.2	6.6	5.0	2.8	5.7	4.0	7.9	2.8	6.2	5.7	5.4	4.3	4.7	3.8	14.5	8.5	Dec.
平成 28 年 1月	8.1	5.5	9.1	6.6	8.6	2.8	5.2	4.6	9.9	3.3	5.3	6.2	7.5	3.8	6.5	4.8	19.3	27.1	Jan. 2016
2	13.9	6.5	3.1	5.9	14.5	2.7	10.1	4.4	7.0	3.6	9.8	6.9	6.1	3.1	6.9	3.6	29.4	33.3	Feb.
3	13.8	6.3	▲5.4	6.1	6.3	2.5	10.7	3.6	9.4	3.7	7.2	5.9	7.8	2.9	5.3	3.9	29.0	30.0	Mar.
4	12.7	5.8	11.0	6.7	10.2	2.5	9.7	3.7	8.5	3.7	8.7	6.7	5.6	2.9	7.5	3.9	19.1	32.0	Apr.
5	7.2	5.8	4.4	7.0	2.5	2.3	2.5	3.2	6.1	3.5	5.3	7.1	3.4	2.1	4.9	3.7	14.6	33.3	May
6	7.8	6.6	7.1	6.6	3.2	2.5	6.1	3.6	5.1	3.4	6.6	7.2	3.6	2.8	5.6	3.7	7.1	28.8	Jun.

注:前年(度、同期、同月)比増減率は、ギャップを調整するリンク係数(付表参照)で処理した数値で計算している。
Note:The percentage change from the same month/term of the previous year is calculated using the linked coefficient to adjust for discrepancies. Refer to the appendix table.

第18表 ドラッグストア都道府県別販売額等及び前年同月比増減率

Table18 Drugstore sales value by prefectures and the percentage change from the same month of the previous year.

（単位：百万円、店、％）(million yen)

都道府県 Prefecture		販売額 Sales value	前年同月比増減率 percentage change from the same month of the previous year	店舗数 Number of establishments	前年同月比増減率 percentage change from the same month of the previous year
北海道	Hokkaido	20,361	7.8	629	6.6
青森	Aomori	4,090	9.5	133	12.7
岩手	Iwate	5,544	6.1	170	2.4
宮城	Miyagi	9,045	5.0	247	2.9
秋田	Akita	2,965	10.7	103	10.8
山形	Yamagata	3,767	9.8	109	7.9
福島	Fukushima	6,730	6.2	162	8.7
茨城	Ibaraki	13,076	2.0	326	3.2
栃木	Tochigi	9,240	1.7	202	6.9
群馬	Gunma	9,157	4.7	269	1.5
埼玉	Saitama	29,182	1.4	939	2.0
千葉	Chiba	23,622	4.7	705	2.9
東京	Tokyo	51,547	3.0	1,504	2.2
神奈川	Kanagawa	35,206	2.3	932	2.9
新潟	Niigata	8,145	7.1	271	2.7
富山	Toyama	5,615	14.3	152	1.3
石川	Ishikawa	5,920	8.8	146	▲2.7
福井	Fukui	3,885	9.6	103	4.0
山梨	Yamanashi	3,747	4.5	129	10.3
長野	Nagano	5,601	7.0	203	0.5
岐阜	Gifu	9,359	3.3	300	7.5
静岡	Shizuoka	18,906	3.9	449	0.0
愛知	Aichi	29,110	4.4	796	3.4
三重	Mie	5,614	9.2	197	5.3
滋賀	Shiga	4,992	11.4	165	6.5
京都	Kyoto	7,421	4.0	255	1.6
大阪	Osaka	30,668	5.2	846	4.2
兵庫	Hyogo	17,807	2.7	559	2.0
奈良	Nara	2,868	4.8	100	3.1
和歌山	Wakayama	1,551	8.3	72	4.3
鳥取	Tottori	1,749	15.5	58	11.5
島根	Shimane	2,358	6.8	62	12.7
岡山	Okayama	5,919	5.4	158	5.3
広島	Hiroshima	8,518	6.0	264	6.5
山口	Yamaguchi	5,623	6.1	172	6.8
徳島	Tokushima	2,646	2.6	68	3.0
香川	Kagawa	3,256	3.0	101	1.0
愛媛	Ehime	6,215	2.5	198	2.1
高知	Kochi	2,193	9.1	69	7.8
福岡	Fukuoka	19,871	5.1	634	4.6
佐賀	Saga	3,261	3.5	80	11.1
長崎	Nagasaki	4,427	6.0	112	5.7
熊本	Kumamoto	6,801	7.6	155	2.6
大分	Oita	4,772	9.2	108	5.9
宮崎	Miyazaki	4,793	3.9	118	▲3.3
鹿児島	Kagoshima	6,043	4.9	178	0.6
沖縄	Okinawa	2,048	7.1	67	28.8

注：前年（度、同期、同月）比増減率は、ギャップを調整するリンク係数（付表参照）で処理した数値で計算している。

Note:The percentage change from the same month/term of the previous year is calculated using the linked coefficient to adjust for discrepancies. Refer to the appendix table.

第19表　ホームセンター商品別販売額等及び前年（度、同期、同月）比増減率

Table19 Home improvement stores sales value by goods and the percentage change from the same month/term of the previous year.

	年　月	商品販売額 sales of goods	ＤＩＹ用具・素材 D.I.Y. tools and materials	電気 Electric appliances	インテリア Interiors	家庭用品・日用品 Household utensils and daily necessities	園芸・エクステリア Gardening and exteriors	ペット・ペット用品 Pet and pet products	カー用品・アウトドア Car supplies and outdoor goods	オフィス・カルチャー Office products and hobbies	その他 Others	店舗数（店） Number of establishments	Year and Month	
販売額（百万円）	平成25年	－	－	－	－	－	－	－	－	－	－	－	C.Y. 2013	Sales value (million yen)
	26	3,345,157	691,321	233,595	264,697	717,921	495,073	237,404	177,557	175,948	351,641	4,124	2014	
	27	3,301,241	685,438	224,826	255,338	723,756	492,409	244,222	175,890	175,771	323,591	4,209	2015	
	平成25年度	－	－	－	－	－	－	－	－	－	－	－	F.Y. 2013	
	26	3,251,686	677,385	223,862	255,231	693,756	483,783	234,625	174,177	174,450	334,417	4,139	2014	
	27	3,315,817	691,834	227,118	255,135	731,024	495,460	246,790	176,619	176,301	315,536	4,217	2015	
	平成27年 4～6月	875,020	178,389	42,804	62,784	182,202	183,067	61,065	48,414	40,368	75,927	4,154	Q2 2015	
	7～9	827,194	169,452	52,548	63,066	191,942	120,582	64,031	51,852	39,471	74,250	4,170	Q3	
	10～12	884,108	185,128	76,503	74,461	196,174	108,451	64,910	39,118	52,190	87,173	4,209	Q4	
	平成28年 1～3月	729,495	158,865	55,263	54,824	160,706	83,360	56,784	37,235	44,272	78,186	4,217	Q1 2016	
	4～6	881,641	184,056	45,261	61,835	187,382	179,540	63,394	47,524	40,694	71,955	4,234	Q2	
	平成27年 4月	285,525	58,666	14,448	21,069	57,162	57,335	19,370	16,870	15,233	25,372	4,148	Apr. 2015	
	5	319,342	63,094	14,309	22,648	64,795	76,146	21,457	17,727	12,998	26,168	4,153	May	
	6	270,153	56,629	14,047	19,067	60,245	49,586	20,238	13,817	12,137	24,387	4,154	Jun.	
	7	283,112	57,486	19,361	22,770	66,151	39,588	21,789	17,426	12,762	25,779	4,168	Jul.	
	8	286,223	55,424	18,036	21,921	68,119	40,210	21,968	20,491	13,771	26,283	4,167	Aug.	
	9	257,859	56,542	15,151	18,375	57,672	40,784	20,274	13,935	12,938	22,188	4,170	Sep.	
	10	274,915	61,132	19,981	22,570	57,909	40,774	21,241	13,044	14,257	24,007	4,179	Oct.	
	11	271,566	59,397	23,842	22,260	58,896	32,826	20,743	11,830	15,550	26,222	4,197	Nov.	
	12	337,627	64,599	32,680	29,631	79,369	34,851	22,926	14,244	22,383	36,944	4,209	Dec.	
	平成28年 1月	243,090	52,644	22,534	18,797	53,584	20,727	19,076	12,638	14,959	28,131	4,207	Jan. 2016	
	2	223,431	49,854	16,470	15,830	50,784	22,975	18,416	10,226	13,499	25,377	4,203	Feb.	
	3	262,974	56,367	16,259	20,197	56,338	39,658	19,292	14,371	15,814	24,678	4,217	Mar.	
	4	294,919	62,320	15,310	20,979	59,823	59,398	20,366	17,312	15,484	23,927	4,233	Apr.	
	5	314,775	64,382	14,731	21,558	65,475	72,646	21,999	16,945	12,881	24,158	4,230	May	
	6	271,947	57,354	15,220	19,298	62,084	47,496	21,029	13,267	12,329	23,870	4,234	Jun.	
前年（度・同期・同月）比増減率（%）	平成25年	－	－	－	－	－	－	－	－	－	－	－	C.Y. 2013	Percentage change from the same month/term of the previous year (%)
	26	－	－	－	－	－	－	－	－	－	－	－	2014	
	27	▲1.3	▲0.9	▲3.8	▲3.5	0.8	▲0.5	2.9	▲0.9	▲0.1	▲8.0	2.1	2015	
	平成25年度	－	－	－	－	－	－	－	－	－	－	－	F.Y. 2013	
	26	－	－	－	－	－	－	－	－	－	－	－	2014	
	27	2.0	2.1	1.5	▲0.0	5.4	2.4	5.2	1.4	1.1	▲5.6	1.9	2015	
	平成27年 4～6月	3.9	1.7	0.1	▲0.6	8.6	4.3	8.6	4.3	2.1	0.9	2.3	Q2 2015	
	7～9	2.6	2.8	7.9	0.5	4.6	0.9	4.6	2.6	1.5	▲2.7	2.2	Q3	
	10～12	▲0.5	0.2	▲3.7	0.2	3.7	▲0.0	3.1	▲3.9	▲0.1	▲9.8	2.1	Q4	
	平成28年 1～3月	2.0	4.2	4.3	▲0.4	4.7	3.8	4.7	2.0	1.2	▲9.3	1.9	Q1 2016	
	4～6	0.8	3.2	5.7	▲1.5	2.8	▲1.9	3.8	▲1.8	0.8	▲5.2	1.9	Q2	
	平成27年 4月	5.1	0.2	2.6	2.7	12.7	3.8	14.6	6.2	2.6	1.3	2.3	Apr. 2015	
	5	7.8	3.8	7.4	8.6	14.6	6.5	9.7	9.4	2.1	5.2	2.3	May	
	6	▲1.3	1.0	▲8.6	▲12.5	▲0.4	1.7	2.5	▲3.7	1.4	▲3.8	2.3	Jun.	
	7	1.9	1.3	10.7	▲0.3	5.6	▲4.7	5.7	0.8	2.6	▲2.2	2.4	Jul.	
	8	3.7	1.5	7.4	1.1	3.9	9.2	2.9	7.4	1.3	▲1.4	2.3	Aug.	
	9	2.3	5.6	5.2	0.9	4.2	▲0.8	5.2	▲1.5	0.5	▲4.7	2.2	Sep.	
	10	4.2	3.9	5.0	4.3	5.6	7.9	5.7	3.5	1.1	▲3.0	2.2	Oct.	
	11	▲2.3	▲1.1	▲1.9	▲4.4	1.3	▲4.4	1.8	▲5.3	▲3.1	▲8.9	2.0	Nov.	
	12	▲2.7	▲1.8	▲9.4	0.8	4.3	▲4.2	1.9	▲8.9	1.2	▲14.3	2.1	Dec.	
	平成28年 1月	3.1	5.3	10.3	2.5	5.5	0.1	5.9	7.5	2.0	▲9.8	2.0	Jan. 2016	
	2	2.3	4.5	3.0	▲0.3	6.9	3.8	6.3	▲0.2	0.1	▲10.1	2.0	Feb.	
	3	0.9	2.9	▲1.8	▲3.0	2.2	5.8	2.2	▲0.9	1.4	▲8.0	1.9	Mar.	
	4	3.3	6.2	6.0	▲0.4	4.7	3.6	5.1	2.6	1.6	▲5.7	2.0	Apr.	
	5	▲1.4	2.0	2.9	▲4.8	1.0	▲4.6	2.5	▲4.4	▲0.9	▲7.7	1.9	May	
	6	0.7	1.3	8.4	1.2	3.1	▲4.2	3.9	▲4.0	1.6	▲2.1	1.9	Jun.	

第20表 ホームセンター経済産業局別販売額等及び前年（度、同期、同月）比増減率

Table20 Home improvement stores sales value by regional bureaus of METI and the percentage change from the same month/term of the previous year.

年　月	北海道 Hokkaido	店舗数 Establishments	東北 Tohoku	店舗数 Establishments	関東 Kanto	店舗数 Establishments	中部 Chubu	店舗数 Establishments	近畿 Kansai	店舗数 Establishments	中国 Chugoku	店舗数 Establishments	四国 Shikoku	店舗数 Establishments	九州 Kyushu	店舗数 Establishments	沖縄 Okinawa	店舗数 Establishments	Year and month
販売額（百万円）・店舗数（店） Sales value (million yen) ・ Number of establishments																			
平成 25 年	－	－	－	－	－	－	－	－	－	－	－	－	－	－	－	－	－	－	C.Y. 2013
26	131,710	180	309,473	557	1,458,166	1,314	334,442	388	482,834	586	223,117	404	89,744	177	315,671	518	－	－	2014
27	131,144	189	302,175	570	1,420,017	1,344	338,662	403	478,515	593	218,626	409	90,344	180	321,758	521	－	－	2015
平成 25 年度	－	－	－	－	－	－	－	－	－	－	－	－	－	－	－	－	－	－	F.Y. 2013
26	128,522	182	300,681	556	1,417,219	1,320	325,886	397	468,860	584	215,152	404	86,742	179	308,624	517	－	－	2014
27	131,589	189	303,022	573	1,420,905	1,346	340,740	403	481,801	597	219,844	409	91,774	179	326,142	521	－	－	2015
平成 27 年 4～6月	36,735	184	83,199	557	375,168	1,328	89,636	399	125,614	583	57,628	405	23,608	179	83,432	519	－	－	Q2 2015
7～9	32,714	185	76,401	563	350,567	1,328	84,889	400	120,856	587	55,429	407	23,322	179	83,016	521	－	－	Q3
10～12	36,809	189	80,646	570	376,575	1,344	92,077	403	128,545	593	58,649	409	24,340	180	86,467	521	－	－	Q4
平成 28 年 1～3月	25,331	189	62,776	573	318,595	1,346	74,138	403	106,786	597	48,138	409	20,504	179	73,227	521	－	－	Q1 2016
4～6	36,683	192	82,821	575	372,628	1,351	90,604	406	126,473	599	57,762	408	24,623	180	90,047	523	－	－	Q2
平成 27 年 4月	11,682	183	27,481	556	121,048	1,325	28,945	399	40,729	583	19,333	405	7,846	179	28,461	518	－	－	Apr. 2015
5	13,808	183	30,366	557	137,557	1,328	32,987	399	46,074	584	20,725	405	8,386	179	29,439	518	－	－	May
6	11,245	184	25,352	557	116,563	1,328	27,704	399	38,811	583	17,570	405	7,376	179	25,532	519	－	－	Jun.
7	11,636	185	26,882	560	120,442	1,333	29,235	399	40,922	585	18,685	406	8,007	179	27,303	521	－	－	Jul.
8	11,235	185	26,773	560	121,076	1,329	29,204	399	41,984	586	19,363	407	7,867	179	28,721	522	－	－	Aug.
9	9,843	185	22,746	563	109,049	1,328	26,450	400	37,950	587	17,381	407	7,448	179	26,992	521	－	－	Sep.
10	11,386	185	25,130	563	115,885	1,332	28,517	401	39,671	590	18,381	406	7,771	180	28,174	522	－	－	Oct.
11	11,537	186	25,230	569	115,611	1,336	28,171	403	39,469	593	17,910	408	7,378	180	26,260	522	－	－	Nov.
12	13,886	189	30,286	570	145,079	1,344	35,389	403	49,405	593	22,358	409	9,191	180	32,033	521	－	－	Dec.
平成 28 年 1月	8,636	189	22,232	570	107,827	1,344	24,357	402	34,727	593	15,069	410	6,471	179	23,771	520	－	－	Jan. 2016
2	7,227	189	17,756	570	98,916	1,340	22,778	402	33,223	595	14,646	409	6,329	179	22,556	519	－	－	Feb.
3	9,468	189	22,788	573	111,852	1,346	27,003	403	38,836	597	18,423	409	7,704	179	26,900	521	－	－	Mar.
4	11,682	190	27,703	574	122,826	1,347	30,066	406	42,595	599	20,078	410	8,731	180	31,238	527	－	－	Apr.
5	14,011	191	29,797	574	133,309	1,348	32,507	406	44,872	598	20,258	409	8,419	180	31,602	524	－	－	May
6	10,990	192	25,321	575	116,493	1,351	28,031	406	39,006	599	17,426	408	7,473	180	27,207	523	－	－	Jun.
前年（度・同期・同月）比増減率（%） Percentage change from the same month/term of the previous year (%)																			
平成 25 年	－	－	－	－	－	－	－	－	－	－	－	－	－	－	－	－	－	－	C.Y. 2013
26	－	－	－	－	－	－	－	－	－	－	－	－	－	－	－	－	－	－	2014
27	▲0.4	5.0	▲2.4	2.3	▲2.6	2.3	1.3	3.9	▲0.9	1.2	▲2.0	1.2	0.7	1.7	1.9	0.6	－	－	2015
平成 25 年度	－	－	－	－	－	－	－	－	－	－	－	－	－	－	－	－	－	－	F.Y. 2013
26	－	－	－	－	－	－	－	－	－	－	－	－	－	－	－	－	－	－	2014
27	2.4	3.8	0.8	3.1	0.3	2.0	4.6	1.5	2.8	2.2	2.2	1.2	5.8	0.0	5.7	0.8	－	－	2015
平成 27 年 4～6月	4.1	6.4	3.0	2.8	2.9	2.6	7.2	4.7	4.0	0.5	5.1	1.3	5.8	0.6	4.5	1.6	－	－	Q2 2015
7～9	2.9	6.9	1.2	2.0	0.5	2.3	5.6	4.7	3.7	0.9	2.7	1.2	6.0	0.6	7.5	1.2	－	－	Q3
10～12	0.7	5.0	▲2.2	2.3	▲2.4	2.3	2.5	3.9	0.3	1.2	▲1.3	1.2	4.2	1.7	4.5	0.6	－	－	Q4
平成 28 年 1～3月	1.8	3.8	1.4	3.1	0.3	2.0	2.9	1.5	3.2	2.2	2.6	1.2	7.5	0.0	6.4	0.8	－	－	Q1 2016
4～6	▲0.1	4.3	▲0.5	3.2	▲0.7	1.7	1.1	1.8	0.7	2.7	0.2	0.7	4.3	0.6	7.9	0.8	－	－	Q2
平成 27 年 4月	8.7	5.8	1.9	2.8	1.4	2.3	11.2	5.0	6.9	1.0	10.5	1.3	12.7	0.6	9.1	1.4	－	－	Apr. 2015
5	6.2	5.8	7.1	2.8	8.0	2.5	12.0	5.0	8.5	0.9	6.2	1.3	4.9	0.6	4.5	1.4	－	－	May
6	▲2.4	6.4	▲0.4	2.8	▲1.0	2.6	▲1.4	4.7	▲3.5	0.5	▲1.5	1.3	0.4	0.6	▲0.1	1.6	－	－	Jun.
7	5.4	6.9	2.0	2.2	0.2	2.9	5.7	5.0	2.7	0.9	1.2	1.0	5.1	0.6	2.1	1.6	－	－	Jul.
8	0.6	6.9	1.5	1.6	0.7	2.7	8.0	4.7	6.1	0.9	5.1	1.2	8.0	0.6	10.1	1.6	－	－	Aug.
9	2.5	6.9	0.0	2.0	0.5	2.3	3.0	4.7	2.3	0.9	1.7	1.2	4.9	0.6	10.7	1.2	－	－	Sep.
10	3.1	5.1	2.9	1.6	1.7	2.4	11.1	5.0	3.9	1.2	3.9	0.7	8.8	1.1	10.1	1.6	－	－	Oct.
11	0.9	3.9	▲4.0	2.3	▲3.9	1.9	▲1.4	4.7	▲0.9	1.4	▲1.7	1.0	1.2	1.7	1.5	1.2	－	－	Nov.
12	▲1.3	5.0	▲4.7	2.3	▲4.4	2.3	▲0.7	3.9	▲1.5	1.2	▲4.8	1.2	3.0	1.7	2.3	0.6	－	－	Dec.
平成 28 年 1月	3.8	5.0	2.4	2.3	0.9	2.4	4.9	3.6	4.9	1.2	5.1	1.2	7.9	1.1	6.3	0.2	－	－	Jan. 2016
2	3.7	5.0	0.0	2.5	0.8	2.1	3.8	3.6	2.8	1.7	1.1	1.0	8.1	0.6	7.3	0.6	－	－	Feb.
3	▲1.3	3.8	1.4	3.1	▲0.8	2.0	0.5	1.5	2.0	2.2	1.8	1.2	6.6	0.0	5.6	0.8	－	－	Mar.
4	0.0	3.8	0.8	3.2	1.5	1.7	3.9	1.8	4.6	2.7	3.9	1.2	11.3	0.6	9.8	1.7	－	－	Apr.
5	1.5	4.4	▲1.9	3.1	▲3.1	1.5	▲1.5	1.8	▲2.6	2.4	▲2.3	1.0	0.4	0.6	7.3	1.2	－	－	May
6	▲2.3	4.3	▲0.1	3.2	▲0.1	1.7	1.2	1.8	0.5	2.7	▲0.8	0.7	1.3	0.6	6.6	0.8	－	－	Jun.

第21表 ホームセンター都道府県別販売額等及び前年同月比増減率

Table21 Home improvement stores sales value by prefectures and the percentage change from the same month of the previous year.

（単位：百万円、店、％）(million yen)

都道府県 Prefecture		販売額 Sales value	前年同月比増減率 percentage change from the same month of the previous year	店舗数 Number of establishments	前年同月比増減率 percentage change from the same month of the previous year
北海道	Hokkaido	10,990	▲2.3	192	4.3
青森	Aomori	4,247	▲6.4	98	7.7
岩手	Iwate	3,696	0.4	92	5.7
宮城	Miyagi	6,030	2.5	114	2.7
秋田	Akita	2,666	▲2.4	76	2.7
山形	Yamagata	2,854	1.3	70	0.0
福島	Fukushima	5,828	2.2	125	0.8
茨城	Ibaraki	10,879	▲0.6	120	0.8
栃木	Tochigi	6,095	▲1.3	90	1.1
群馬	Gunma	7,409	▲0.7	87	0.0
埼玉	Saitama	16,697	▲2.1	165	▲2.4
千葉	Chiba	16,799	▲1.5	166	1.2
東京	Tokyo	17,605	0.4	153	7.0
神奈川	Kanagawa	13,032	2.9	127	7.6
新潟	Niigata	8,342	3.8	173	▲0.6
富山	Toyama	2,487	1.9	49	2.1
石川	Ishikawa	1,814	4.0	34	6.3
福井	Fukui	909	▲0.7	27	0.0
山梨	Yamanashi	2,210	▲7.3	50	▲2.0
長野	Nagano	9,052	3.0	120	3.4
岐阜	Gifu	4,815	▲0.8	94	1.1
静岡	Shizuoka	8,373	▲1.0	100	2.0
愛知	Aichi	14,233	2.6	153	2.0
三重	Mie	4,682	▲2.4	76	0.0
滋賀	Shiga	3,222	▲2.9	63	1.6
京都	Kyoto	4,632	▲1.7	70	0.0
大阪	Osaka	14,415	2.4	161	5.9
兵庫	Hyogo	10,863	0.0	172	1.8
奈良	Nara	2,580	▲0.7	49	0.0
和歌山	Wakayama	2,385	2.5	57	5.6
鳥取	Tottori	1,387	3.2	40	2.6
島根	Shimane	1,830	1.1	46	2.2
岡山	Okayama	4,379	1.0	103	0.0
広島	Hiroshima	6,772	▲3.0	129	0.8
山口	Yamaguchi	3,058	▲1.4	90	0.0
徳島	Tokushima	1,254	▲0.6	39	▲2.5
香川	Kagawa	2,104	▲0.4	40	0.0
愛媛	Ehime	3,031	0.6	61	1.7
高知	Kochi	1,084	9.6	40	2.6
福岡	Fukuoka	9,677	3.9	163	▲0.6
佐賀	Saga	1,622	1.6	49	0.0
長崎	Nagasaki	2,622	0.3	60	3.4
熊本	Kumamoto	5,130	27.6	84	2.4
大分	Oita	3,773	▲0.1	67	1.5
宮崎	Miyazaki	2,807	2.5	53	0.0
鹿児島	Kagoshima	1,576	7.2	47	0.0
沖縄	Okinawa	－	－	－	－

第22表　卸売業、小売業別期末商品手持額及び前年同期末比増減率

Table22 Wholesale and Retail commodity stocks at the end of term and the percentage change from the same term of the previous year

		卸売業 Wholesale	小売業 Retail				Year and Month
		大規模卸売店 Large-scale wholesale	百貨店・スーパー Departmentstores and supermarkets	家電大型専門店 Large-scale speciality retaiers for home electric appliances	ドラッグストア Drugstore	ホームセンター Home improvement stores	
商品手持額 Commodity stocks		（億円） (100 million yen)	（百万円） (million yen)	（百万円） (million yen)	（百万円） (million yen)	（百万円） (million yen)	
	平成 27 年 6 月	45,208	1,286,059	782,150	675,888	793,795	Jun.2015
	9	49,162	1,124,023	747,666	685,512	816,000	Sep.
	12	47,969	1,261,520	858,222	754,129	826,737	Dec.
	平成 28 年 3 月	45,338	1,151,125	766,573	727,298	811,790	Mar.2016
	6	44,958	1,161,590	795,637	733,521	818,611	Jun.
前年同期末比増減率（%） Percentage change from the previous year			（既存店） (adjusted)				
	平成 27 年 6 月	2.3	2.3（ 2.0）	9.6	0.8	5.8	Jun.2015
	9	4.8	1.4（ 1.3）	15.2	5.0	12.3	Sep.
	12	3.8	0.9（ 0.0）	4.9	5.2	3.1	Dec.
	平成 28 年 3 月	1.2	2.8（ 2.7）	11.0	6.3	5.0	Mar.2016
	6	▲3.9	1.4（ 1.2）	1.7	8.5	3.1	Jun.

注1:既存店とは、調査月において、当月と前年同月でともに存在した事業所の数値である。
注2:前年同期末比増減率は、ギャップを調整するリンク係数(付表参照)で処理した数値で計算している。

Note1 : "Adjusted" means that the percentage change is calculated only with figures collected from establishments which were surveyed in both years.

Note2:The percentage change from the same term of the previous year is calculated using the linked coefficient to adjust for discrepancies. Refer to the Appendix table.

付表 リンク係数表 Appendix: The linked coefficient table

前年(度、同期、同月)比は、以下の事由によるギャップを調整するリンク係数で処理した数値で計算している。

The percentage change from the same month/term of the previous year is calculated using the linked coefficient to adjust for discrepancies resulting from revisions describing below notes.

業種別商業販売 Commercial sales value by type of business		H27年7月 Jul.,2015
小売業	Retail	
各種商品小売業	General Merchandise	
織物・衣服・身の回り品小売業	Fabrics Apparel & Accessories	0.9125
飲食料品小売業	Food & Beverages	0.9304
自動車小売業	Motor Vehicles	
機械器具小売業	Machinery & Equipment	0.8844
燃料小売業	Fuel	
医薬品・化粧品小売業	Medicine & Toiletry stores	
その他小売業	Others	0.8580
無店舗小売業	Nonstore retailers	
参考	Reference	0.8973

(注1) Note1: 無店舗小売業の特掲による

大規模卸売店商品別販売 Sales by Large-Scale Wholesalers		H27年7月 Jul.,2015
合計	Total	0.9893
繊維品	Textiles	1.1306
衣服・身の回り品	Apparel & Accessories	0.9222
農畜産物・水産物	Livestock & Aquatic Products	1.0485
食料・飲料	Food & Beverages	1.0141
医薬品・化粧品	Medicine & Cosmetics	1.3961
化学製品	Chemicals	1.0914
石油・石炭	Petroleum & Coal	1.0599
鉱物	Minerals & Metals	1.0226
鉄鋼	Iron & Steel	1.1673
非鉄金属	Non-ferrous Metals	1.2124
一般機械器具	Industrial Machinery	1.0187
自動車	Motor Vehicles	0.6589
その他の輸送用機械器具	Other Transport Equipment	0.7784
家庭用電気機械器具	Household Electrical Machinery	0.6820
その他の機械器具	Other Machinery	0.7886
建築材料	Construction Materials	0.9461
紙・紙製品	Paper & Paper Products	0.8712
その他の商品	Others	1.0312
商品輸出額	Exports	0.9534
輸入品の国内卸売販売額	Domesticwholesaleofimportedgoods	1.0059
国内仕入品の国内卸売販売額	Domesticwholesaleofdomesticgoods	0.9980
商品手持額(合計)	Commodity Stocks(Total)	1.0352

(注2) Note2: 標本切替えによる

百貨店・スーパー販売 Department stores and supermarkets sales		H25年7月(Jul.,2013) 合計 Total	H25年7月(Jul.,2013) スーパー Supermarkets	H27年7月(Jul.,2015) 合計 Total	H27年7月(Jul.,2015) スーパー Supermarkets
合計	Total	1.0076	1.0115	0.9620	0.9438
衣料品	Clothes			0.9989	0.9966
紳士服・洋品	Men's				
婦人・子供服・洋品	Women's & Children's				
その他衣料品	Other clothing				0.9983
身の回り品	Accessories			0.9961	0.9828
飲食料品	Food & Beverages	1.0134	1.0161	0.9973	0.9968
その他	Others	1.0023	1.0036	0.8434	0.7465
家具	Furniture			0.7929	0.5609
家庭用電気機械器具	Houshold Electric Appliances			0.9032	0.8869
家庭用品	Household Equipment	1.0079	1.0118	0.8189	0.7309
その他	Others	1.0015	1.0023	0.8380	0.7433
食堂・喫茶	Restaurants & Café				
商品券	Gift Certificate	1.0014	1.0051		0.9967
従業者数	Number of Employees	1.0123	1.0145	0.9491	0.9406
売場面積	Sales Floor Area	1.0048	1.0060	0.9145	0.8929
商品手持額(合計)	Commodity Stocks(Total)	1.0029	1.0042	0.8905	0.8439
経済産業局 Regional Bureaus of METI					
北海道	Hokkaido			0.9505	0.9381
東北	Tohoku			0.9671	0.9609
関東	Kanto	1.0052	1.0084	0.9552	0.9289
中部	Chubu	1.0163	1.0219	0.9585	0.9451
近畿	Kansai			0.9783	0.9646
中国	Chugoku	1.0510	1.0729	0.9817	0.9748
四国	Shikoku	1.0404	1.0527	0.9777	0.9720
九州	Kyushu			0.9502	0.9271
沖縄	Okinawa				

百貨店・スーパー販売 Department stores and supermarkets sales		H25年7月(Jul.,2013) 合計 Total	H25年7月(Jul.,2013) スーパー Supermarkets	H27年7月(Jul.,2015) 合計 Total	H27年7月(Jul.,2015) スーパー Supermarkets
都道府県 prefectures					
北海道	Hokkaido			0.9505	0.9381
青森	Aomori			0.9513	0.9386
岩手	Iwate			0.9367	0.9187
宮城	Miyagi			0.9667	0.9595
秋田	Akita			0.9742	0.9712
山形	Yamagata				
福島	Fukushima			0.9725	0.9684
茨城	Ibaraki			0.8377	0.8141
栃木	Tochigi			0.8879	0.8474
群馬	Gunma			0.8622	0.8408
埼玉	Saitama			0.9377	0.9211
千葉	Chiba			0.9162	0.8913
東京	Tokyo			0.9841	0.9589
神奈川	Kanagawa	1.0303	1.0465	0.9790	0.9685
新潟	Niigata			0.9821	0.9793
富山	Toyama			0.9775	0.9724
石川	Ishikawa			0.9797	0.9737
福井	Fukui			0.9675	0.9606
山梨	Yamanashi			0.9903	0.9886
長野	Nagano			0.9512	0.9435
岐阜	Gifu			0.8920	0.8846
静岡	Shizuoka			0.9537	0.9432
愛知	Aichi	1.0052	1.0076	0.9676	0.9526
三重	Mie	1.1201	1.1388	0.9640	0.9594
滋賀	Shiga	1.0076	1.0084	0.9767	0.9745
京都	Kyoto			0.9846	0.9720
大阪	Osaka			0.9791	0.9583
兵庫	Hyogo			0.9798	0.9711
奈良	Nara			0.9473	0.9314
和歌山	Wakayama				
鳥取	Tottori				
島根	Shimane				
岡山	Okayama	1.1295	1.1785	0.9741	0.9660
広島	Hiroshima	1.0362	1.0584	0.9804	0.9697
山口	Yamaguchi			0.9862	0.9836
徳島	Tokushima				
香川	Kagawa	1.0978	1.1223	0.9420	0.9319
愛媛	Ehime	1.0248	1.0333	0.9896	0.9863
高知	Kochi				
福岡	Fukuoka			0.9522	0.9176
佐賀	Saga			0.9445	0.9359
長崎	Nagasaki			0.9624	0.9524
熊本	Kumamoto			0.9304	0.8963
大分	Oita			0.9357	0.8996
宮崎	Miyazaki			0.8521	0.8156
鹿児島	Kagoshima			0.9616	0.9458
沖縄	Okinawa				
東京特別区・政令指定都市 Special ward of Tokyo and ordinance-designated city					
札幌	Sapporo			0.9624	0.9465
仙台	Sendai			0.9641	0.9472
さいたま	Saitama			0.9744	0.9580
千葉	Chiba			0.9423	0.9042
東京特別区	Special ward of Tokyo			0.9840	0.9504
横浜	Yokohama	1.0160	1.0307	0.9856	0.9726
川崎	Kawasaki	1.0439	1.0551	0.9788	0.9743
相模原	Sagamihara	1.0687	1.0908	0.9769	0.9706
新潟	Niigata			0.9905	0.9864
静岡	Shizuoka			0.9409	0.8894
浜松	Hamamatsu			0.9835	0.9765
名古屋	Nagoya	1.0072	1.0169	0.9905	0.9780
京都	Kyoto			0.9915	0.9784
大阪	Osaka			0.9814	0.9363
堺	Sakai			0.9891	0.9838
神戸	Kobe			0.9728	0.9480
岡山	Okayama	1.1271	1.2353	0.9849	0.9751
広島	Hiroshima			0.9703	0.9386
福岡	Fukuoka			0.9549	0.8681
北九州	Kitakyushu			0.9801	0.9621
熊本	Kumamoto			0.9424	0.8701

(注3) Note3: 対象事業所の見直し、従前の専門量販店販売統計調査(家電大型専門店、ドラッグストア、ホームセンター)との重複是正による

(注4) Note4: 空欄はリンク係数が無いことを示す

Notes:

1 As "Nonstore retailers" is added in the type of business of retail sales from July,2015,there exists some discontinuity between the time series of monthly retail sales. Therefor, the monthly sales up to June,2015 are to be multiplied by linked coefficients to connect the July,2015 survey with those afterwards.

2 As a change was made to use the establishments surveyed for the 2012 Economic Census for Business Activity,as the population from the July 2015 survey onwards, there exists some discontinuity between the time series of monthly sales, term-end inventory and inventory-sales ratio up to June 2015. Therefore, the monthly sales, etc., up to June 2015 are to be multiplied by linked coefficients to connect the July 2015 survey with those afterwards.

3 As to correct overlaps between the Departmentstores and supermarkets survey and the former the mass merchandise specialty retailers survey from July,2015, there exists some discontinuity between the time series of monthly sales, etc. up to June 2015. Therefore, the monthly sales, etc., up to June 2015 are to be multiplied by the linked coefficients to connect the July 2015 survey with those afterwards.

4 Blank cell means no linked coefficient.

（続き）付表　リンク係数表　Appendix: The linked coefficient table

前年(度、同期、同月)比は、以下の事由によるギャップを調整するリンク係数で処理した数値で計算している。

The percentage change from the same month/term of the previous year is calculated using the linked coefficient to adjust for discrepancies resulting from revisions describing below notes.

ドラッグストア販売 Drugstore sales		H27年1月(Jan.,2015) 販売額 Sales
商品販売額		1.0204
調剤医薬品	Dispensing pharmaceutical products	0.9908
OTC医薬品	Over the counter medical products	1.0260
ヘルスケア用品（衛生用品）・介護・ベビー	Health care (sanitary goods), nursing care, and baby products	1.0274
健康食品	Health foods	1.0856
ビューティケア（化粧品・小物）	Beauty care (cosmetic products and goods)	1.0254
トイレタリー	Toiletry goods	1.0198
家庭用品・日用消耗品・ペット用品	Household utensils, daily necessities, pet products	1.0045
食品	Food	1.0200
その他	Others	1.0375
店舗数	Establishments	

ドラッグストア販売 Drugstore sales		H27年1月(Jan.,2015) 手持額 Commodity stocks
商品手持額		0.9753
調剤医薬品	Dispensing pharmaceutical products	0.9751
OTC医薬品	Over the counter medical products	0.9765
ヘルスケア用品（衛生用品）・介護・ベビー	Health care (sanitary goods), nursing care, and baby products	1.0021
健康食品	Health foods	1.0371
ビューティケア（化粧品・小物）	Beauty care (cosmetic products and goods)	0.9902
トイレタリー	Toiletry goods	0.9795
家庭用品・日用消耗品・ペット用品	Household utensils, daily necessities, pet products	0.9678
食品	Food	0.9182
その他	Others	0.9497

ドラッグストア販売 Drugstore sales			H27年1月(Jan.,2015) 販売額 Sales	店舗数 Number of establishments
経済産業局 Regional Bureaus of METI	北海道	Hokkaido	0.9976	0.9949
	東北	Tohoku	1.1189	0.9976
	関東	Kanto	1.0213	1.0115
	中部	Chubu	0.9977	0.9961
	近畿	Kansai	1.0042	0.9776
	中国	Chugoku	1.0012	0.9954
	四国	Shikoku	1.0075	0.9952
	九州	Kyushu	1.0295	1.0054
	沖縄	Okinawa	1.0032	0.9419
都道府県 prefectures	北海道	Hokkaido	0.9976	0.9949
	青森	Aomori		
	岩手	Iwate	1.0679	
	宮城	Miyagi	1.1548	0.9958
	秋田	Akita		
	山形	Yamagata	1.1572	
	福島	Fukushima	1.2244	0.9932
	茨城	Ibaraki	1.0148	1.0063
	栃木	Tochigi	0.9603	1.0393
	群馬	Gunma	1.0480	1.1010
	埼玉	Saitama	0.9858	1.0122
	千葉	Chiba	1.0936	1.0211
	東京	Tokyo	1.0540	1.0055
	神奈川	Kanagawa	1.0053	0.9989
	新潟	Niigata	0.9894	
	富山	Toyama	0.9959	0.9935
	石川	Ishikawa	0.9969	0.9933
	福井	Fukui		
	山梨	Yamanashi	0.9809	
	長野	Nagano	0.9746	
	岐阜	Gifu		
	静岡	Shizuoka		
	愛知	Aichi	0.9977	0.9961
	三重	Mie	0.9962	0.9945
	滋賀	Shiga		
	京都	Kyoto	0.9809	0.9723
	大阪	Osaka	1.0093	0.9640
	兵庫	Hyogo	1.0152	0.9945
	奈良	Nara	0.9596	0.9406
	和歌山	Wakayama		
	鳥取	Tottori		
	島根	Shimane		
	岡山	Okayama	0.9925	0.9868
	広島	Hiroshima	0.9920	0.9878
	山口	Yamaguchi	1.0265	1.0131
	徳島	Tokushima	1.0143	0.9848
	香川	Kagawa	0.9946	0.9900
	愛媛	Ehime	1.0141	
	高知	Kochi		
	福岡	Fukuoka	1.0323	1.0034
	佐賀	Saga	1.0609	
	長崎	Nagasaki	1.0255	
	熊本	Kumamoto	1.0133	0.9932
	大分	Oita	1.0293	1.0208
	宮崎	Miyazaki	1.0275	1.0170
	鹿児島	Kagoshima	1.0247	1.0115
	沖縄	Okinawa	1.0032	0.9419

（注6）Note6 一部事業所の数値の訂正による

（注7）Note7 空欄はリンク係数が無いことを示す

Note

6 The data of drugstore sales during the period from January to December 2015 were modified retroactively as a consequence of the data modification of some establishments. In accordance with this, in order to maintain consistency in the time-series data of January 2015 and after, linked coefficients shown above tables should be multiplied to the monthly data, such as sales amounts, during the period of January through December 2014.

7 Blank cell means no linked coefficient.

公表予定

	平成28年6月分	7月分	8月分	9月分
速報(08:50)	28年7月29日	28年8月30日	28年9月29日	28年10月31日
確報(13:30)	28年8月15日	28年9月13日	28年10月14日	28年11月14日

問い合せ先　〒100-8902 東京都千代田区霞が関1－3－1
経済産業省大臣官房調査統計グループ サービス動態統計室
TEL （代表）03－3501－1511（内線）2898～9
03－3501－3892（ダイヤルイン）
E-mail :　qqcebj@meti.go.jp

政府統計

統計情報アクセス用URL
http://www.meti.go.jp/statistics/index.html

（商業動態統計速報は、再生紙を使用しております）

リサイクル適性Ⓐ
この印刷物は、印刷用の紙へリサイクルできます。