

# 商業動態統計速報

Preliminary Report on  
the Current Survey of Commerce

平成28年7月分

July, 2016

平成28年8月30日

August 30, 2016

経済産業省大臣官房調査統計グループ

Research and Statistics Department  
Minister's Secretariat  
Ministry of Economy, Trade and Industry

ページ

3	商業販売額の動向
4	1.卸売業販売額の動向
4	2.小売業販売額の動向
6	3.百貨店・スーパー販売額の動向
8	4.コンビニエンスストアの動向
10	5.家電大型専門店販売額の動向
10	6.ドラッグストア販売額の動向
10	7.ホームセンター販売額の動向

統計表

12	第1表	業種別商業販売額及び前年(度、同期、同月)比増減率
14	第2表	業種別商業販売額指数
18	第3表	大規模卸売店商品別販売額及び前年(度、同期、同月)比増減率
20	第4表	百貨店・スーパー商品別販売額等及び前年(度、同期、同月)比増減率
26	第5表	百貨店・スーパー商品別販売額指数
28	第6表(1)	百貨店・スーパー経済産業局別、商品別販売額
30	(2)	百貨店・スーパー経済産業局別販売額前年(度、同期、同月)比増減率
32	第7表(1)	百貨店・スーパー東京特別区・政令指定都市別、商品別販売額
34	(2)	百貨店・スーパー東京特別区・政令指定都市別販売額前年(度、同期、同月)比増減率
38	第8表	百貨店・スーパー都道府県別販売額及び前年同月比増減率
39	第9表	コンビニエンスストア商品別販売額等及び前年(度、同期、同月)比増減率
40	第10表	コンビニエンスストア販売額指数
43	第11表	コンビニエンスストア経済産業局別販売額等及び前年(度・同期・同月)比増減率
44	第12表	コンビニエンスストア都道府県別販売額等及び前年同月比増減率
45	第13表	家電大型専門店商品別販売額等及び前年(度、同期、同月)比増減率
46	第14表	家電大型専門店経済産業局別販売額等及び前年(度、同期、同月)比増減率
47	第15表	家電大型専門店都道府県別販売額等及び前年同月比増減率
48	第16表	ドラッグストア商品別販売額等及び前年(度、同期、同月)比増減率
49	第17表	ドラッグストア経済産業局別販売額等及び前年(度、同期、同月)比増減率
50	第18表	ドラッグストア都道府県別販売額等及び前年同月比増減率
51	第19表	ホームセンター商品別販売額等及び前年(度、同期、同月)比増減率
52	第20表	ホームセンター経済産業局別販売額等及び前年(度、同期、同月)比増減率
53	第21表	ホームセンター都道府県別販売額等及び前年同月比増減率
54	第22表	卸売業、小売業別期末商品手持額及び前年同期末比増減率
55	付表	リンク係数表
58	公表予定	

## 商業販売額の動向

平成28年7月の商業販売額は36兆8300億円、前年同月比▲5.8%の減少となった。これを卸売業、小売業別にみると、卸売業は24兆8280億円、同▲8.2%の減少となった。小売業は12兆30億円、同▲0.2%の減少となった。

なお、商業販売額の季節調整済前月比は、▲0.8%の低下となった。卸売業は同0.2%の上昇、小売業は同1.4%の上昇となった。

(単位：10億円、%) (Billion yen)

商業計 (Commercial Sales)			卸売業 (Wholesale)			小売業 (Retail)		
販売額 Sales value	前年 同月比 (%)*1	季調済 前月比 (%)*2	販売額 Sales value	前年 同月比 (%)*1	季調済 前月比 (%)*2	販売額 Sales value	前年 同月比 (%)*1	季調済 前月比 (%)*2
36,830	▲5.8	▲0.8	24,828	▲8.2	0.2	12,003	▲0.2	1.4

### 商業販売額・前年(度、同期、同月)比増減率及び季節調整済前期(月)比増減率

Commercial sales value and the percentage change from the same month/term of the previous year and seasonal adjustment indices percentage change from the previous term.

(単位：10億円、%) (billion yen)

年月	商業計 Commercial Sales									Year and Month
	卸売業 Wholesale			小売業 Retail						
	販売額 Sales value	前年比 (%)*1	季調済 前月比 (%)*2	販売額 Sales value	前年比 (%)*1	季調済 前月比 (%)*2	販売額 Sales value	前年比 (%)*1	季調済 前月比 (%)*2	
平成25年	466,134	0.9	-	327,237	0.8	-	138,897	1.0	-	C.Y. 2013
26	468,878	0.6	-	327,659	0.1	-	141,219	1.7	-	2014
27	460,143	▲1.9	-	319,477	▲2.5	-	140,666	▲0.4	-	2015
平成25年度	472,231	2.5	-	331,096	2.3	-	141,136	2.9	-	F.Y. 2013
26	462,766	▲2.0	-	323,299	▲2.4	-	139,466	▲1.2	-	2014
27	455,441	▲1.6	-	314,876	▲2.6	-	140,565	0.8	-	2015
平成27年 4~6月	112,864	0.6	▲0.1	78,066	▲0.5	▲1.0	34,798	2.9	0.1	Q2 2015
7~9	114,302	▲0.8	▲0.2	79,499	▲1.5	▲0.4	34,803	0.8	1.1	Q3
10~12	117,950	▲1.9	▲1.3	81,503	▲2.7	▲1.2	36,447	▲0.2	▲0.2	Q4
平成28年 1~3月	110,325	▲4.1	▲2.4	75,808	▲5.7	▲3.2	34,517	▲0.3	▲2.3	Q1 2016
4~6	107,339	▲4.9	▲1.0	73,036	▲6.4	▲1.7	34,303	▲1.4	0.1	Q2
平成27年 5月	36,431	▲1.9	▲1.5	24,659	▲4.1	▲1.0	11,772	3.0	0.8	May 2015
6	38,513	1.1	2.1	27,043	1.1	1.0	11,470	1.0	▲0.3	Jun.
7	39,078	0.1	▲0.4	27,048	▲0.7	▲0.2	12,030	1.8	0.9	Jul.
8	36,724	▲0.3	▲1.1	25,183	▲0.8	▲0.6	11,541	0.8	▲0.1	Aug.
9	38,500	▲2.1	0.1	27,268	▲2.9	▲0.4	11,232	▲0.1	0.4	Sep.
10	38,430	▲0.7	0.4	26,857	▲1.8	0.7	11,574	1.8	1.2	Oct.
11	37,583	▲1.8	▲1.9	26,067	▲2.2	▲1.8	11,516	▲1.1	▲2.2	Nov.
12	41,937	▲3.1	▲0.5	28,579	▲3.9	▲0.6	13,357	▲1.1	▲0.2	Dec.
平成28年 1月	34,723	▲4.3	▲1.1	23,255	▲6.2	▲1.0	11,468	▲0.2	▲0.4	Jan. 2016
2	35,421	▲2.7	0.3	24,655	▲4.0	0.1	10,766	0.4	▲2.3	Feb.
3	40,181	▲5.1	▲1.5	27,898	▲6.8	▲3.6	12,283	▲1.0	1.5	Mar.
4	36,404	▲4.0	1.0	24,955	▲5.3	2.8	11,449	▲0.9	▲0.1	Apr.
5	34,531	▲5.2	▲2.5	23,002	▲6.7	▲3.7	11,529	▲2.1	▲0.1	May
6	36,403	▲5.5	1.6	25,079	▲7.3	1.0	11,324	▲1.3	0.3	Jun.
7	36,830	▲5.8	▲0.8	24,828	▲8.2	0.2	12,003	▲0.2	1.4	Jul.

注：前年(度、同期、同月)比増減率は、ギャップを調整するリンク係数(付表参照)で処理した数値で計算している。

Note: The percentage change from the same month/term of the previous year is calculated using the linked coefficient to adjust for discrepancies. Refer to the Appendix table.

\*1 Sales Value percentage change from the same month/term of the previous year

\*2 Seasonal adjustment indices percentage change from the previous month

## 1. 卸売業販売額の動向

卸売業を業種別にみると、繊維品卸売業が前年同月比▲21.1%の減少、衣服・身の回り品卸売業が同▲14.9%の減少、鉱物・金属材料卸売業が同▲14.9%の減少、その他の卸売業が同▲12.8%の減少、家具・建具・じゅう器卸売業が同▲12.5%の減少、化学製品卸売業が同▲11.7%の減少、各種商品卸売業が同▲10.5%の減少、農畜産物・水産物卸売業が同▲8.3%の減少、医薬品・化粧品卸売業が同▲7.1%の減少、機械器具卸売業が同▲5.8%の減少、建築材料卸売業が同▲4.1%の減少となった。

一方、食料・飲料卸売業が同0.7%の増加となった。

**大規模卸売店販売額**は8兆1323億円、前年同月比▲11.1%の減少となった。

これを商品別にみると、石油・石炭が▲28.9%の減少、非鉄金属が同▲23.1%の減少、繊維品が同▲21.7%の減少、化学製品が同▲15.6%の減少、鉄鋼が同▲14.9%の減少などとなった。

一方、衣服・身の回り品が同1.2%の増加、家庭用電気機械器具が同1.1%の増加となった。

### 主要卸売業の前年同月比増減率

(単位：%)

卸売業	各種商品卸売業	農畜産物・水産物卸売業	食料・飲料卸売業	鉱物・金属材料卸売業	機械器具卸売業	医薬品・化粧品卸売業
▲8.2	▲10.5	▲8.3	0.7	▲14.9	▲5.8	▲7.1

## 2. 小売業販売額の動向

小売業を業種別にみると、燃料小売業が前年同月比▲11.9%の減少、無店舗小売業が同▲1.0%の減少、各種商品小売業（百貨店など）が同▲0.7%の減少、自動車小売業が同▲0.2%の減少となった。

一方、飲食料品小売業が同2.0%の増加、織物・衣服・身の回り品小売業が同1.3%の増加、機械器具小売業が同0.8%の増加、その他小売業が同0.7%の増加、医薬品・化粧品小売業が同0.6%の増加となった。

### 小売業の前年同月比増減率

(単位：%)

小売業	各種商品小売業	織物・衣服・身の回り品小売業	飲食料品小売業	自動車小売業	機械器具小売業	燃料小売業	医薬品・化粧品小売業	その他小売業	無店舗小売業
▲0.2	▲0.7	1.3	2.0	▲0.2	0.8	▲11.9	0.6	0.7	▲1.0

### 卸売業販売額・前年同月比増減率の推移

Wholesale sales value and the percentage change from the same month of the previous year

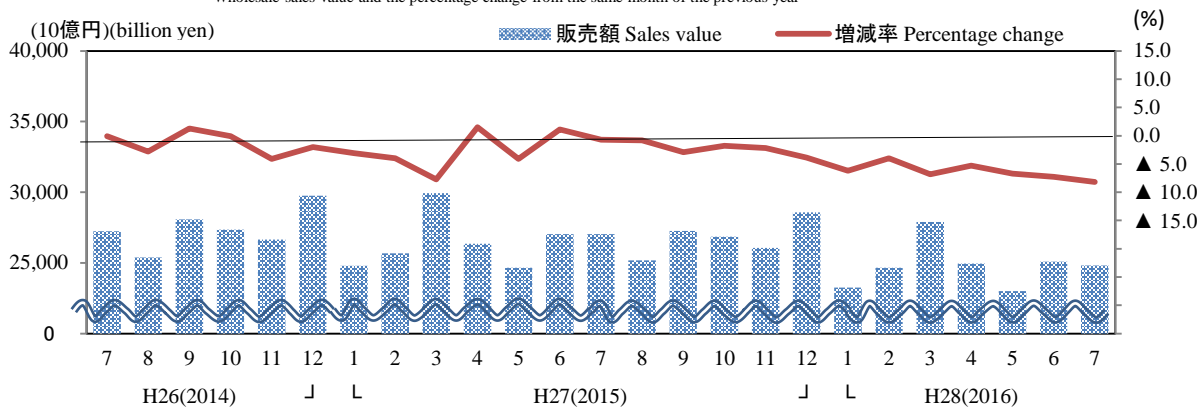

### 小売業販売額・前年同月比増減率の推移

Retail sales value and the percentage change from the same month of the previous year

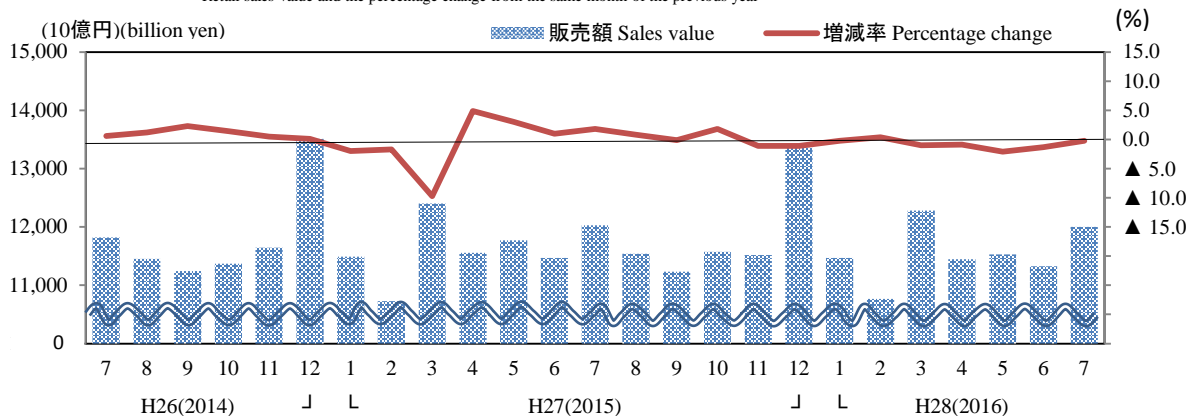

### 卸売業販売額・大規模卸売店販売額・小売業販売額及び前年(度、同期、同月)比増減率

Sales value of wholesale, large-scale wholesale and retail and the percentage change from the same month/term of previous year

(単位: 10億円、%) (billion yen)

年月	卸売業		大規模卸売店		小売業		Year and Month
	Wholesale		Large-scale wholesale		Retail		
	販売額 Sales value	前年比 (%)	販売額 Sales value	前年比 (%)	販売額 Sales value	前年比 (%)	
平成 25 年	327,237	0.8	108,515	2.1	138,897	1.0	C.Y. 2013
26	327,659	0.1	110,877	2.2	141,219	1.7	2014
27	319,477	▲2.5	106,793	▲3.2	140,666	▲0.4	2015
平成 25 年度	331,096	2.3	110,436	4.6	141,136	2.9	F.Y. 2013
26	323,299	▲2.4	109,310	▲1.0	139,466	▲1.2	2014
27	314,876	▲2.6	105,037	▲3.1	140,565	0.8	2015
平成 27 年							
4~6月	78,066	▲0.5	25,365	▲3.6	34,798	2.9	Q2 2015
7~9	79,499	▲1.5	27,040	▲0.6	34,803	0.8	Q3
10~12	81,503	▲2.7	27,142	▲2.9	36,447	▲0.2	Q4
平成 28 年							
1~3月	75,808	▲5.7	25,489	▲5.4	34,517	▲0.3	Q1 2016
4~6	73,036	▲6.4	23,427	▲6.6	34,303	▲1.4	Q2
平成 27 年							
5月	24,659	▲4.1	7,993	▲7.4	11,772	3.0	May 2015
6	27,043	1.1	8,962	▲1.7	11,470	1.0	Jun.
7	27,048	▲0.7	9,151	1.9	12,030	1.8	Jul.
8	25,183	▲0.8	8,487	0.3	11,541	0.8	Aug.
9	27,268	▲2.9	9,402	▲3.6	11,232	▲0.1	Sep.
10	26,857	▲1.8	8,888	▲1.1	11,574	1.8	Oct.
11	26,067	▲2.2	8,542	▲3.9	11,516	▲1.1	Nov.
12	28,579	▲3.9	9,711	▲3.6	13,357	▲1.1	Dec.
平成 28 年							
1月	23,255	▲6.2	7,735	▲5.9	11,468	▲0.2	Jan. 2016
2	24,655	▲4.0	7,966	▲2.7	10,766	0.4	Feb.
3	27,898	▲6.8	9,789	▲7.2	12,283	▲1.0	Mar.
4	24,955	▲5.3	7,840	▲5.8	11,449	▲0.9	Apr.
5	23,002	▲6.7	7,409	▲6.3	11,529	▲2.1	May
6	25,079	▲7.3	8,178	▲7.8	11,324	▲1.3	Jun.
7	24,828	▲8.2	8,132	▲11.1	12,003	▲0.2	Jul.

注: 前年(度、同期、同月)比増減率は、ギャップを調整するリンク係数(付表参照)で処理した数値で計算している。

Note: The percentage change from the same month/term of the previous year is calculated using the linked coefficient to adjust for discrepancies. Refer to the appendix table.

### 3. 百貨店・スーパー販売額の動向

#### (1) 百貨店・スーパーの動向

平成28年7月の百貨店・スーパー販売額は1兆7210億円、前年同月比で見ると、0.9%の増加となった。百貨店は6165億円、同▲0.4%の減少、スーパーは1兆1046億円、同1.6%の増加となった。

商品別にみると、衣料品は同▲1.3%の減少、飲食料品は同1.9%の増加、その他は同0.4%の増加となった。

なお、百貨店・スーパーの季節調整済前月比は、1.2%の上昇となった。百貨店は同2.5%の上昇、スーパーは同▲0.2%の低下となった。

#### 百貨店・スーパーの前年同月比増減率

(単位：%)

	合 計	衣 料 品	飲 食 料 品	そ の 他
合 計	0.9( 0.6)	▲ 1.3(▲ 0.9)	1.9( 1.3)	0.4( 0.5)
百貨店	▲ 0.4(▲ 0.2)	▲ 1.6(▲ 1.3)	▲ 0.3(▲ 0.1)	1.6( 1.8)
スーパー	1.6( 1.1)	▲ 0.7( 0.1)	2.5( 1.6)	▲ 0.6(▲ 0.6)

注：( )は、既存店

#### ① 百貨店の動向

百貨店の主力商品である衣料品は、その他の衣料品が前年同月比▲4.8%の減少、婦人・子供服・洋品が同▲3.3%の減少、紳士服・洋品が同1.2%の増加、身の回り品が同0.8%の増加となったため、衣料品全体では同▲1.6%の減少となった。

飲食料品は、同▲0.3%の減少となった。

その他は、その他の商品が同3.6%の増加、家具が同▲5.6%の減少、家庭用品が同▲4.2%の減少、家庭用電気機械器具が同▲3.8%の減少、食堂・喫茶が同▲1.6%の減少となったため、その他全体では同1.6%の増加となった。

#### ② スーパーの動向

衣料品は、その他の衣料品が前年同月比▲14.1%の減少、婦人・子供服・洋品が同▲0.1%の減少、紳士服・洋品が同1.9%の増加、身の回り品が同1.6%の増加となったため、衣料品全体では同▲0.7%の減少となった。

スーパーの主力商品である飲食料品は、同2.5%の増加となった。

その他は、家具が同▲14.9%の減少、家庭用品が同▲8.8%の減少、家庭用電気機械器具が同▲2.9%の減少、食堂・喫茶が同3.5%の増加、その他の商品が同1.6%の増加となったため、その他全体では同▲0.6%の減少となった。

#### (2) 百貨店・スーパー(既存店)の動向

平成28年7月の百貨店・スーパーを、前年同月比(既存店)で見ると、0.6%の増加となった。百貨店は同▲0.2%の減少、スーパーは同1.1%の増加となった。

### 百貨店販売額・前年同月比増減率の推移

Departmentstores sales value and the percentage change from the same month of the previous year

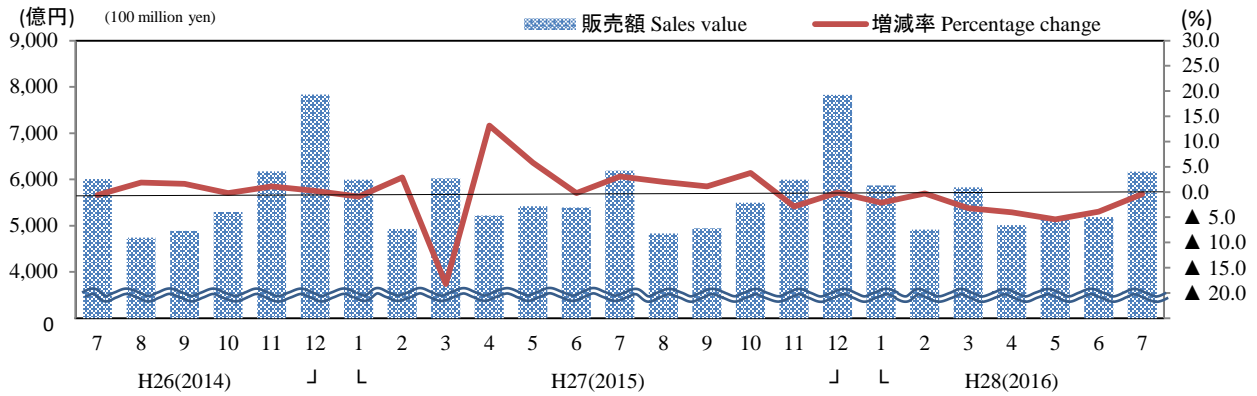

### スーパー販売額・前年同月比増減率の推移

Supermarkets sales value and the percentage change from the same month of the previous year

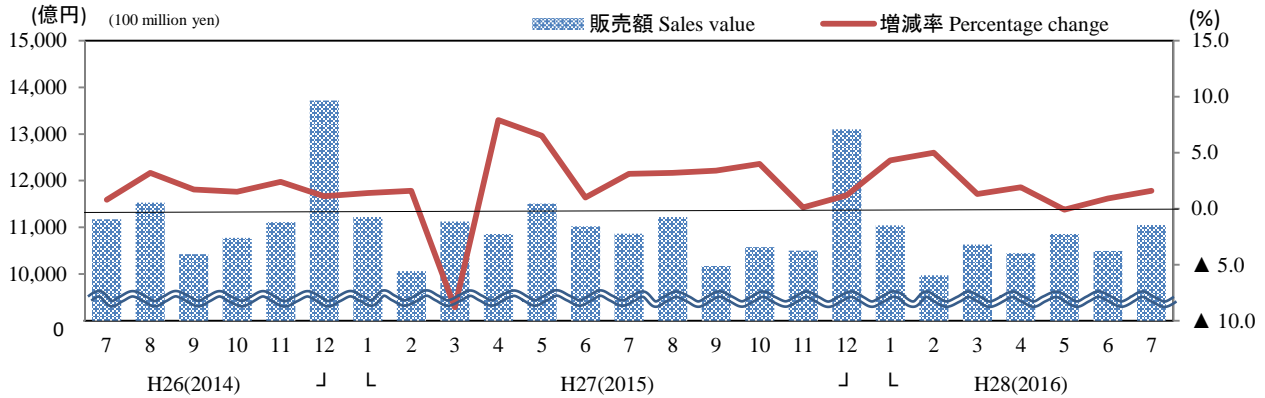

### 百貨店・スーパー販売額・前年(度、同期、同月)比増減率及び事業所数

Departmentstores and Supermarkets sales value and the percentage change from the same month/term of the previous year and number of establishments

(単位: 億円、%) (100 million yen)

年月	合計											Year and Month	
	Total			百貨店				スーパー					
	前年比 (%)	既存店	事業所数 (店)	前年比 (%)	既存店	事業所数 (店)	前年比 (%)	既存店	事業所数 (店)				
Adjusted	Adjusted	Adjusted	Adjusted	Adjusted	Adjusted	Adjusted	Adjusted	Adjusted	Adjusted	Adjusted			
平成 25 年	197,774	0.6	▲0.4	5,311	67,195	1.2	1.8	254	130,579	0.2	▲1.5	5,057	C.Y. 2013
26	201,973	1.7	0.9	5,380	68,274	1.6	2.1	250	133,699	1.8	0.3	5,130	2014
27	200,491	1.3	0.4	5,064	68,258	▲0.0	0.5	246	132,233	1.9	0.3	4,818	2015
平成 25 年度	201,439	2.4	1.5	5,302	68,930	3.7	4.2	253	132,508	1.8	0.1	5,049	F.Y. 2013
26	199,952	▲0.9	▲1.7	5,376	67,021	▲2.8	▲2.3	248	132,931	0.0	▲1.4	5,128	2014
27	199,400	2.7	1.8	5,058	67,923	1.3	1.9	243	131,477	3.3	1.7	4,815	2015
平成 27 年 4~6月	49,423	5.3	4.4	5,386	16,034	5.9	6.5	247	33,389	5.0	3.4	5,139	Q2 2015
7~9	48,228	2.8	1.9	5,022	15,964	2.1	2.8	246	32,264	3.2	1.4	4,776	Q3
10~12	53,487	1.3	0.4	5,064	19,314	0.1	0.5	246	34,173	1.7	0.3	4,818	Q4
平成 28 年 1~3月	48,263	1.7	0.6	5,058	16,612	▲2.0	▲1.4	243	31,651	3.5	1.7	4,815	Q1 2016
4~6	47,110	▲0.9	▲1.5	5,055	15,320	▲4.5	▲4.0	242	31,790	0.9	▲0.1	4,813	Q2
平成 27 年 5月	16,929	6.3	5.3	5,383	5,418	5.8	6.3	248	11,510	6.5	4.8	5,135	May 2015
6	16,413	0.6	▲0.2	5,386	5,393	▲0.2	0.4	247	11,020	1.0	▲0.6	5,139	Jun.
7	17,057	3.2	2.1	5,027	6,191	3.1	3.6	247	10,867	3.1	1.2	4,780	Jul.
8	16,056	2.6	1.8	5,028	4,832	2.0	2.7	247	11,225	3.2	1.4	4,781	Aug.
9	15,114	2.6	1.7	5,022	4,941	1.1	1.9	246	10,173	3.4	1.6	4,776	Sep.
10	16,072	4.0	2.9	5,028	5,496	3.8	4.2	246	10,576	4.0	2.3	4,782	Oct.
11	16,490	▲0.8	▲1.6	5,043	5,992	▲2.9	▲2.6	246	10,499	0.1	▲1.0	4,797	Nov.
12	20,925	0.9	0.0	5,064	7,826	▲0.1	0.3	246	13,099	1.2	▲0.1	4,818	Dec.
平成 28 年 1月	16,913	2.1	0.9	5,061	5,869	▲2.1	▲1.6	245	11,044	4.3	2.3	4,816	Jan. 2016
2	14,886	3.3	2.2	5,058	4,912	▲0.3	0.5	244	9,974	5.0	3.1	4,814	Feb.
3	16,463	▲0.2	▲1.2	5,058	5,831	▲3.2	▲2.8	243	10,633	1.3	▲0.3	4,815	Mar.
4	15,456	▲0.1	▲0.7	5,064	5,012	▲4.0	▲3.6	243	10,443	1.9	0.8	4,821	Apr.
5	15,978	▲1.9	▲2.2	5,058	5,125	▲5.4	▲4.8	242	10,854	▲0.1	▲0.8	4,816	May
6	15,675	▲0.7	▲1.5	5,055	5,183	▲3.9	▲3.6	242	10,492	0.9	▲0.3	4,813	Jun.
7	17,210	0.9	0.6	5,051	6,165	▲0.4	▲0.2	241	11,046	1.6	1.1	4,810	Jul.

注1 既存店とは、調査月において、当月と前年同月でともに存在した事業所の数値である。

注2: 前年(度、同期、同月)比増減率は、ギャップを調整するリンク係数(付表参照)で処理した数値で計算している。

Note:1 "Adjusted" means that the percentage change is calculated only with figures collected from establishments which were surveyed in both years.

Note:2 The percentage change from the same month/term of the previous year is calculated using the linked coefficient to adjust for discrepancies. Refer to the Appendix table.

#### 4. コンビニエンスストアの動向

平成28年7月のコンビニエンスストアの商品販売額及びサービス売上高は、1兆416億円、前年同月比3.8%の増加となった。

これを商品別にみるとファーストフード及び日配食品が3940億円、同5.8%の増加、加工食品が2876億円、同4.2%の増加、非食品が3063億円、同2.4%の増加となったため、商品販売額は9879億円、同4.3%の増加となった。

また、サービス売上高は536億円、同▲3.8%の減少となった。

(単位: 億円、店、%)

合計	商品販売額					サービス売上高	店舗数
		ファーストフード及び日配食品	加工食品	非食品			
10,416	9,879	3,940	2,876	3,063	536	55,172	
3.8	4.3	5.8	4.2	2.4	▲3.8	2.5	

#### コンビニエンスストア販売額・前年同月比増減率の推移

Convenience stores sales value and the percentage change from the same month of the previous

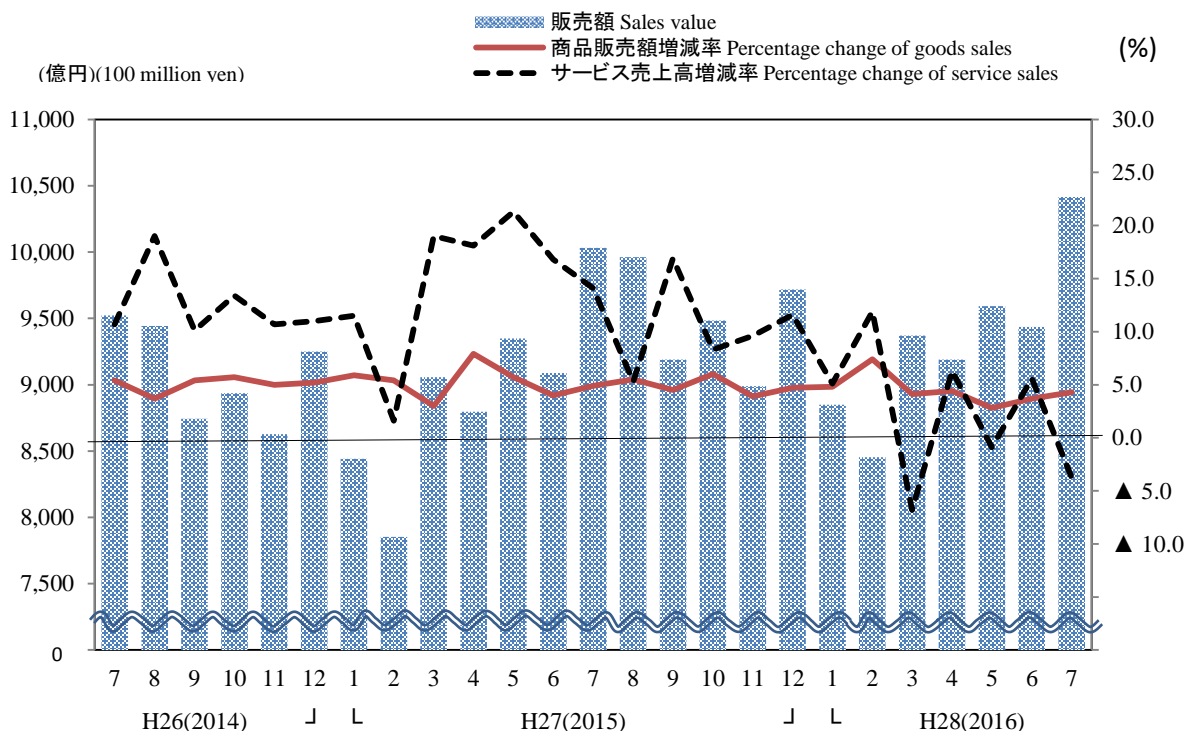



## コンビニエンスストア販売額・前年(度、同期、同月)比増減率及び店舗数

Sales value of convenience stores and the percentage change from the same month/term of the previous year and number of establishments

(単位:億円、店、%) (100 million yen)

年月	合計						店舗数 (店)	Year and Month
	Total		Goods		Services			
	販売額 Sales value	前年比 (%)	販売額 Sales value	前年比 (%)	売上高 Sales value	前年比 (%)		
平成 25 年	98,724	4.2	93,914	3.8	4,810	11.1	50,234	C.Y. 2013
26	104,232	5.6	98,905	5.3	5,328	10.8	52,725	2014
27	109,957	5.5	103,948	5.1	6,009	12.8	54,505	2015
平成 25 年度	100,178	5.0	95,190	4.6	4,988	13.4	50,820	F.Y. 2013
26	105,446	5.3	99,973	5.0	5,473	9.7	53,220	2014
27	111,279	5.5	105,234	5.3	6,045	10.4	54,839	2015
平成 27 年 4~6月	27,231	6.5	25,746	5.9	1,485	18.7	53,566	Q2 2015
7~9	29,182	5.3	27,628	5.0	1,554	11.9	54,027	Q3
10~12	28,192	5.1	26,685	4.9	1,508	10.0	54,505	Q4
平成 28 年 1~3月	26,673	5.2	25,175	5.4	1,499	2.5	54,839	Q1 2016
4~6	28,220	3.6	26,681	3.6	1,538	3.6	54,996	Q2
平成 27 年 5月	9,348	6.5	8,843	5.7	505	21.3	53,551	May 2015
6	9,087	4.7	8,572	4.0	515	16.8	53,566	Jun.
7	10,032	5.3	9,475	4.9	558	14.1	53,802	Jul.
8	9,961	5.5	9,449	5.5	511	5.3	54,135	Aug.
9	9,189	5.1	8,704	4.5	486	16.9	54,027	Sep.
10	9,484	6.1	9,008	6.0	476	8.3	54,105	Oct.
11	8,990	4.2	8,543	3.9	448	9.6	54,229	Nov.
12	9,718	5.1	9,134	4.7	584	11.6	54,505	Dec.
平成 28 年 1月	8,849	4.8	8,353	4.8	495	5.1	54,599	Jan. 2016
2	8,453	7.6	7,975	7.4	478	11.9	55,052	Feb.
3	9,371	3.5	8,846	4.1	525	▲6.8	54,839	Mar.
4	9,190	4.5	8,697	4.4	493	6.3	54,931	Apr.
5	9,593	2.6	9,092	2.8	501	▲0.9	55,025	May
6	9,436	3.8	8,892	3.7	544	5.6	54,996	Jun.
7	10,416	3.8	9,879	4.3	536	▲3.8	55,172	Jul.

注1:平成27年7月分から既存店を廃止した。

注2:既存店の動向は、一般社団法人「日本フランチャイズチェーン協会」の「コンビニエンスストア統計調査月報」  
(<http://www.jfa-fc.or.jp/particle/320.html>)を参照。

Note1:From July,2015, "Adjusted" items are deleted above table.

Note2:The trends of "Adjusted" items refer to "Convenience store statistics investigation monthly report"

(<http://www.jfa-fc.or.jp/particle/320.html>) issued by Association of general corporate judicial person Japan franchise chain.

## 5. 家電大型専門店販売額の動向

平成28年7月の家電大型専門店販売は4202億円、前年同月比で見ると1.6%の増加となった。  
商品別にみると、通信家電が同14.6%の増加、AV家電が同8.1%の増加、生活家電が同2.0%の増加となった。

一方、カメラ類が同▲15.8%の減少、情報家電が同▲2.1%の減少、その他が同▲1.5%の減少となった。

(単位:億円、店、%)

合計	AV 家電	情報 家電	通信 家電	カメラ類	生活 家電	その他	店舗数
4,202	514	672	276	158	2,179	402	2,446
1.6	8.1	▲2.1	14.6	▲15.8	2.0	▲1.5	1.5

## 6. ドラッグストア販売額の動向

平成28年7月のドラッグストア販売は4984億円、前年同月比で見ると5.8%の増加となった。

商品別にみると、食品が同9.4%の増加、その他が同8.4%の増加、家庭用品・日用消耗品・ペット用品が同6.7%の増加、トイレタリーが同5.5%の増加、ビューティケア（化粧品・小物）が同5.4%の増加、OTC医薬品が同5.1%の増加、ヘルスケア用品（衛生用品）・介護・ベビーが同1.3%の増加、調剤医薬品が同0.9%の増加となった。

一方、健康食品が同▲0.2%の減少となった。

(単位:億円、店、%)

合計	調剤 医薬品	OTC 医薬品	ヘルスケア 用品(衛生 用品)・介 護・ベビー	健康 食品	ビューティ ケア(化粧 品・小物)	トイレ タリー	家庭用品・ 日用消耗 品・ペット 用品	食 品	その他	店舗数
4,984	311	714	332	173	775	508	772	1,286	113	13,813
5.8	0.9	5.1	1.3	▲0.2	5.4	5.5	6.7	9.4	8.4	3.4

## 7. ホームセンター販売額の動向

平成28年7月のホームセンター販売は2932億円、前年同月比で見ると3.6%の増加となった。

商品別にみると、園芸・エクステリアが同7.8%の増加、ペット・ペット用品が同5.1%の増加、カー用品・アウトドアが同4.7%の増加、オフィス・カルチャーが同4.7%の増加、DIY用具・素材が同3.6%の増加、家庭用品・日用品が同3.1%の増加、インテリアが同2.9%の増加、その他が同0.1%の増加となった。

一方、電気が同▲1.7%の減少となった。

(単位:億円、店、%)

合計	DIY用具 ・素材	電 気	インテリア	家庭用品 ・ 日用品	園 芸・ エクステ リア	ペット・ ペット用 品	カー用 品・アウ トドア	オフィス ・カル チャー	その他	店舗数
2,932	595	190	234	682	427	229	182	134	258	4,242
3.6	3.6	▲1.7	2.9	3.1	7.8	5.1	4.7	4.7	0.1	1.8

### 家電大型専門店販売額・前年同月比増減率の推移

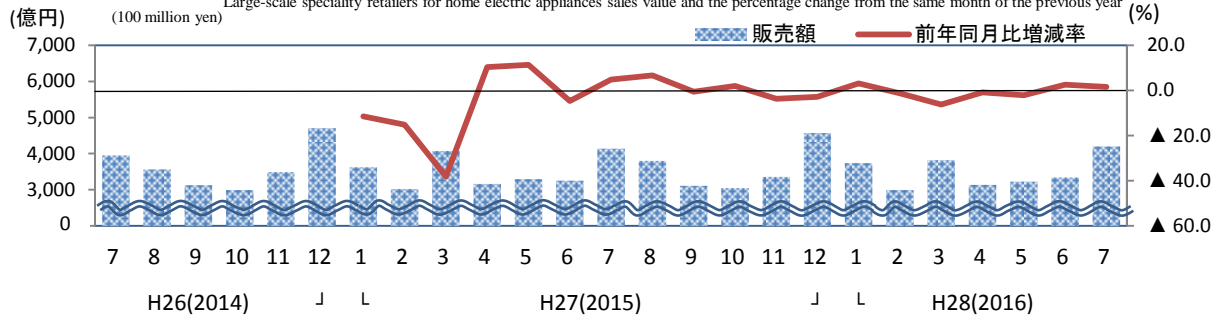

### ドラッグストア販売額・前年同月比増減率の推移

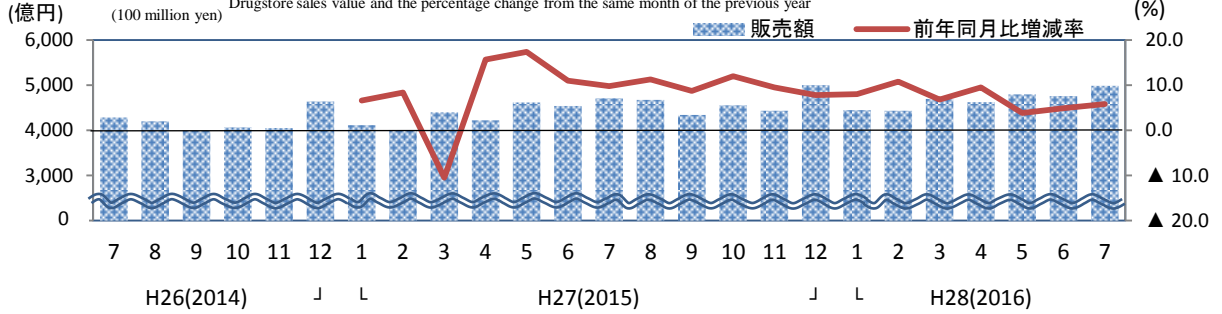

### ホームセンター販売額・前年同月比増減率の推移

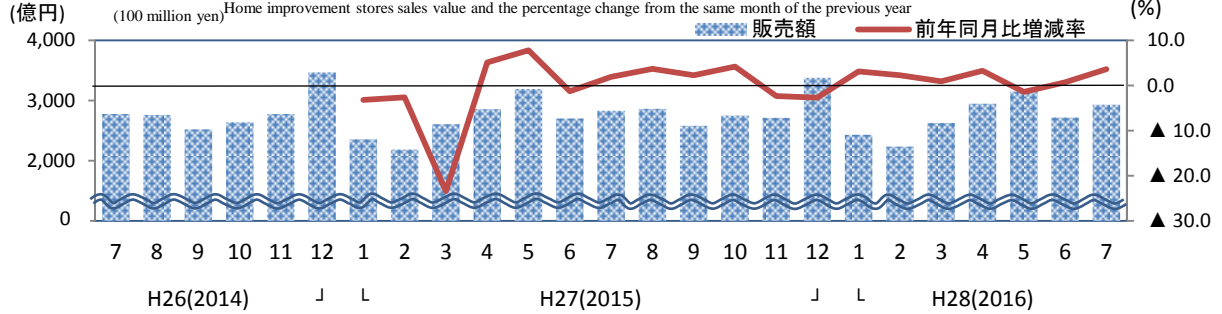

### 家電大型専門店、ドラッグストア、ホームセンター販売額、前年(度、同期、同月)比増減率及び店舗数

Large-scale specialty retailers for home electric appliances, Drugstore and Home improvement stores sales value and the percentage change from the same month/term of the previous year and number of establishments

(単位:億円、店、%) (100 million yen)

年月	家電大型専門店 Large-scale specialty retailers for home electric appliances			ドラッグストア Drugstore			ホームセンター Home improvement stores			Year and month
	販売額	前年比	店舗数(店)	販売額	前年比	店舗数(店)	販売額	前年比	店舗数(店)	
	Sales value	(%)	establishments	Sales value	(%)	establishments	Sales value	(%)	establishments	
平成 25 年	-	-	-	-	-	-	-	-	-	C.Y. 2013
26	45,311	-	2,443	49,375	-	13,069	33,452	-	4,124	2014
27	42,467	▲6.3	2,432	53,609	6.4	13,547	33,012	▲1.3	4,209	2015
平成 25 年度	-	-	-	-	-	-	-	-	-	F.Y. 2013
26	41,781	-	2,446	49,423	-	13,157	32,517	-	4,139	2014
27	42,288	1.2	2,430	54,670	9.0	13,638	33,158	2.0	4,217	2015
平成 27 年 4~6月	9,711	5.2	2,412	13,381	12.4	13,288	8,750	3.9	4,154	Q2 2015
7~9	11,050	3.8	2,417	13,726	7.8	13,402	8,272	2.6	4,170	Q3
10~12	10,983	▲1.8	2,432	13,982	7.5	13,547	8,841	▲0.5	4,209	Q4
平成 28 年 1~3月	10,544	▲1.7	2,430	13,582	8.5	13,638	7,295	2.0	4,217	Q1 2016
4~6	9,697	▲0.1	2,441	14,182	6.0	13,775	8,816	0.8	4,234	Q2
平成 27 年 5月	3,293	11.3	2,451	4,619	15.1	13,282	3,193	7.8	4,153	May 2015
6	3,252	▲4.6	2,412	4,540	8.8	13,288	2,702	▲1.3	4,154	Jun.
7	4,135	4.8	2,411	4,709	7.6	13,353	2,831	1.9	4,168	Jul.
8	3,804	6.7	2,414	4,675	9.1	13,372	2,862	3.7	4,167	Aug.
9	3,111	▲0.6	2,417	4,342	6.5	13,402	2,579	2.3	4,170	Sep.
10	3,050	2.0	2,427	4,551	9.7	13,461	2,749	4.2	4,179	Oct.
11	3,358	▲3.7	2,430	4,432	7.3	13,510	2,716	▲2.3	4,197	Nov.
12	4,575	▲2.8	2,432	5,000	5.7	13,547	3,376	▲2.7	4,209	Dec.
平成 28 年 1月	3,737	3.2	2,427	4,447	8.0	13,582	2,431	3.1	4,207	Jan. 2016
2	2,989	▲1.2	2,429	4,436	10.8	13,604	2,234	2.3	4,203	Feb.
3	3,818	▲6.3	2,430	4,698	6.8	13,638	2,630	0.9	4,217	Mar.
4	3,137	▲0.9	2,435	4,625	9.5	13,714	2,949	3.3	4,233	Apr.
5	3,224	▲2.1	2,433	4,794	3.8	13,750	3,148	▲1.4	4,230	May
6	3,336	2.6	2,441	4,763	4.9	13,775	2,719	0.7	4,234	Jun.
7	4,202	1.6	2,446	4,984	5.8	13,813	2,932	3.6	4,242	Jul.

注:前年(度、同期、同月)比増減率は、ギャップを調整するリンク係数(付表参照)で処理した数値で計算している。  
Note:The percentage change from the same month/term of the previous year is calculated using the linked coefficient to adjust for discrepancies. Refer to the appendix table.

第1表 業種別商業販売額及び前年（度、同期、同月）比増減率

Table1 Commercial sales value by type of business and the percentage change from the same month/term of the previous year

年月	商業計		卸売業										産業機械器具			自動車	電気機械器具
	Total	Wholesale	各種商品	繊維品	衣服・回品	農畜産物	食料	建筑材料	化学製品	鉱物	機械器具	産業機械器具	自動車	電気機械器具			
			卸売業	卸売業	卸売業	卸売業	卸売業	卸売業	卸売業	卸売業	卸売業	卸売業	卸売業	卸売業	卸売業		
			General Merchandise	Textiles	Apparel & Accessories	Livestock & Aquatic Products	Food & Beverages	Building Materials	Chemicals	Minerals & Metals	Machinery & Equipment	Industry Machinery & Equipment	Motor Vehicles	Electrical Machinery & Equipment			
販売額 (10億円)	平成 25 年	466,134	327,237	38,787	3,221	6,136	22,244	41,336	16,962	17,186	51,419	69,068	12,014	13,106	37,805		
	26	468,878	327,659	39,537	3,377	5,850	22,538	42,555	16,715	17,219	51,244	68,764	12,075	13,517	37,248		
	27	460,143	319,477	38,489	3,409	5,728	23,164	45,438	16,067	16,134	45,114	66,464	11,614	13,038	36,142		
	平成 25 年度	472,231	331,096	39,155	3,223	6,164	22,367	41,867	17,267	17,332	51,761	70,437	12,177	13,349	38,768		
	26	462,766	323,299	39,099	3,387	5,777	22,625	42,867	16,289	16,999	49,390	67,615	12,115	13,442	36,292		
	27	455,441	314,876	37,175	3,339	5,645	23,119	46,157	16,160	15,707	43,324	65,289	11,061	12,874	35,706		
	平成 27 年 4~6月	112,864	78,066	9,663	836	1,383	5,797	11,257	3,750	3,949	10,997	15,605	2,758	3,110	8,350		
	7~9	114,302	79,499	9,282	844	1,375	5,841	11,686	4,029	3,961	11,095	16,845	2,823	3,230	9,319		
	10~12	117,950	81,503	9,370	871	1,567	6,073	12,394	4,340	4,005	11,020	16,531	2,755	3,265	9,136		
	平成 28 年 1~3月	110,325	75,808	8,860	788	1,320	5,408	10,820	4,042	3,792	10,212	16,309	2,726	3,269	8,902		
	4~6	107,339	73,036	8,469	737	1,206	5,475	11,509	3,780	3,712	9,443	14,808	2,534	3,025	8,004		
	平成 27 年 5月	36,431	24,659	3,096	266	440	1,907	3,602	1,170	1,210	3,546	4,766	850	957	2,537		
	6	38,513	27,043	3,371	289	437	1,917	3,853	1,338	1,360	3,752	5,727	1,000	1,111	3,113		
	7	39,078	27,048	3,066	289	427	1,956	3,981	1,386	1,391	3,854	5,689	973	1,113	3,116		
	8	36,724	25,183	2,902	259	425	1,942	3,865	1,259	1,233	3,560	5,160	858	947	2,890		
	9	38,500	27,268	3,314	296	523	1,943	3,841	1,383	1,337	3,681	5,995	992	1,170	3,314		
	10	38,430	26,857	3,076	310	554	1,975	3,924	1,461	1,386	3,722	5,371	900	1,113	2,908		
	11	37,583	26,067	3,041	278	490	1,831	3,804	1,449	1,296	3,595	5,425	913	1,086	2,982		
	12	41,937	28,579	3,252	283	523	2,267	4,666	1,430	1,323	3,702	5,734	942	1,067	3,246		
	平成 28 年 1月	34,723	23,255	2,744	248	419	1,680	3,278	1,232	1,168	3,345	4,877	821	963	2,684		
	2	35,421	24,655	2,810	253	419	1,797	3,541	1,397	1,253	3,336	5,166	875	1,050	2,784		
	3	40,181	27,898	3,306	287	482	1,930	4,001	1,413	1,371	3,531	6,266	1,029	1,256	3,434		
	4	36,404	24,955	2,760	263	448	1,900	3,993	1,264	1,294	3,164	4,850	824	997	2,604		
	5	34,531	23,002	2,654	233	383	1,778	3,658	1,185	1,151	3,049	4,603	803	937	2,477		
6	36,403	25,079	3,056	241	375	1,797	3,859	1,331	1,267	3,230	5,355	908	1,090	2,923			
7	36,830	24,828	2,744	228	363	1,794	4,010	1,329	1,229	3,279	5,361	896	1,062	2,978			
前年（度、同期、同月）比増減率（%）	平成 25 年	0.9	0.8	1.7	3.2	▲1.9	▲2.0	3.1	6.3	2.5	2.0	▲2.6	▲3.1	▲1.7	▲2.3		
	26	0.6	0.1	1.9	4.8	▲4.7	1.3	2.9	▲1.5	0.2	▲0.3	▲0.4	0.5	3.1	▲1.5		
	27	▲1.9	▲2.5	▲2.6	1.0	▲2.1	2.8	6.8	▲3.9	▲6.3	▲12.0	▲3.3	▲3.8	▲3.5	▲3.0		
	平成 25 年度	2.5	2.3	2.7	2.2	▲2.0	0.4	4.6	6.7	2.7	2.4	0.7	▲0.2	1.2	1.7		
	26	▲2.0	▲2.4	▲0.1	5.1	▲6.3	1.2	2.4	▲5.7	▲1.9	▲4.6	▲4.0	▲0.5	0.7	▲6.4		
	27	▲1.6	▲2.6	▲4.9	▲1.4	▲2.3	2.2	7.7	▲0.8	▲7.6	▲12.3	▲3.4	▲8.7	▲4.2	▲1.6		
	平成 27 年 4~6月	0.6	▲0.5	▲2.0	1.8	▲1.9	4.3	8.0	▲4.8	▲5.6	▲9.3	▲1.0	▲0.7	0.9	▲1.4		
	7~9	▲0.8	▲1.5	▲1.1	▲0.4	▲0.4	3.6	7.9	▲2.1	▲6.4	▲11.2	▲1.9	▲7.3	▲5.6	0.9		
	10~12	▲1.9	▲2.7	▲3.1	1.1	▲1.1	1.6	7.7	1.3	▲8.3	▲13.7	▲3.9	▲8.5	▲6.8	▲1.2		
	平成 28 年 1~3月	▲4.1	▲5.7	▲12.9	▲8.1	▲5.9	▲0.8	7.1	2.4	▲10.1	▲14.9	▲6.7	▲16.9	▲4.8	▲4.7		
	4~6	▲4.9	▲6.4	▲12.4	▲11.9	▲12.8	▲5.6	2.2	0.8	▲6.0	▲14.1	▲5.1	▲8.1	▲2.7	▲4.1		
	平成 27 年 5月	▲1.9	▲4.1	▲5.9	▲0.8	▲2.8	2.3	3.6	▲9.9	▲9.7	▲11.5	▲5.5	▲6.7	▲1.7	▲6.3		
	6	1.1	1.1	▲0.1	3.7	▲3.3	6.2	8.2	▲0.7	▲3.7	▲7.1	0.7	0.1	0.3	1.3		
	7	0.1	▲0.7	▲1.0	0.5	▲3.1	4.3	4.8	▲2.0	▲4.7	▲10.3	1.0	▲1.5	▲3.3	3.5		
	8	▲0.3	▲0.8	▲0.8	1.4	1.0	4.6	9.0	0.2	▲6.1	▲9.1	▲1.6	▲8.7	▲6.3	1.8		
	9	▲2.1	▲2.9	▲1.5	▲2.7	0.8	1.9	10.0	▲4.2	▲8.4	▲13.9	▲4.7	▲11.3	▲7.2	▲2.3		
	10	▲0.7	▲1.8	▲3.6	2.5	3.2	6.7	8.5	▲0.2	▲8.3	▲13.0	▲3.2	▲7.1	▲6.8	▲0.1		
	11	▲1.8	▲2.2	▲1.8	▲0.0	▲2.9	1.9	7.4	1.0	▲7.6	▲14.6	▲1.9	▲5.6	▲6.9	1.4		
	12	▲3.1	▲3.9	▲4.0	0.8	▲3.6	▲2.6	7.2	3.1	▲8.9	▲13.6	▲6.4	▲12.4	▲6.8	▲4.4		
	平成 28 年 1月	▲4.3	▲6.2	▲12.2	▲6.3	▲6.7	▲3.6	5.2	▲0.1	▲12.5	▲14.7	▲4.0	▲11.3	▲2.7	▲2.0		
	2	▲2.7	▲4.0	▲10.2	▲8.4	▲6.0	2.3	8.6	4.7	▲8.1	▲14.9	▲5.9	▲12.7	▲4.9	▲5.0		
	3	▲5.1	▲6.8	▲15.7	▲9.2	▲5.0	▲1.3	7.5	2.2	▲9.9	▲15.1	▲9.4	▲23.8	▲6.2	▲6.3		
	4	▲4.0	▲5.3	▲13.6	▲6.3	▲11.5	▲3.7	5.0	1.8	▲6.1	▲14.5	▲5.1	▲9.2	▲4.4	▲3.6		
	5	▲5.2	▲6.7	▲14.3	▲12.3	▲12.9	▲6.8	1.5	1.3	▲4.9	▲14.0	▲3.4	▲5.6	▲2.0	▲2.4		
6	▲5.5	▲7.3	▲9.3	▲16.9	▲14.1	▲6.3	0.2	▲0.6	▲6.9	▲13.9	▲6.5	▲9.2	▲1.8	▲6.1			
7	▲5.8	▲8.2	▲10.5	▲21.1	▲14.9	▲8.3	0.7	▲4.1	▲11.7	▲14.9	▲5.8	▲7.9	▲4.6	▲4.4			

注1：その他の卸売業は、日本標準産業分類の536, 553, 559(5598を除く)

注2：その他小売業は、日本標準産業分類の5914, 592, 60(603, 605を除く)

注3：参考は、医薬品・化粧品小売業とその他小売業の和で、業種別商業販売額指数と整合する。

注4：平成27年7月分から参考1、2を削除した。

注5：前年（度、同期、同月）比増減率は、ギャップを調整するリンク係数(付表参照)で処理した数値で計算している。

その他の 機械器具 卸売業	小売業				各種商品 小売業	織物・衣 服・身の 回り品 小売業	飲食料 品 小売業	自動 車 小売業	機械器具 小売業	燃 料 小売業	医薬品 化粧品 小売業	その他 小売業 (注2)	無店 舗 小売業	参 考 (注3)	Year and Month											
	Retail																General Merchandise	Fabrics Apparel & Accessories	Food & Beverages	Motor Vehicles	Machinery & Equipment	Fuel	Medicine & Toiletry Stores	Others (*2)	Nonstore retailers	Reference (*3)
	家 具・ 建 具 卸 売 業	医 薬 品 卸 売 業	其 他 の 卸 売 業 (注1)	其 他 の 卸 売 業 (*1)																						
6,143	2,970	25,030	32,878	138,897	12,710	11,187	44,619	16,359	6,939	14,014	8,742	24,327	-	33,069	C.Y. 2013											
5,924	2,791	24,390	32,680	141,219	12,821	11,500	45,590	16,563	6,983	13,944	8,991	24,826	-	33,817	2014											
5,670	2,619	25,558	31,293	140,666	12,798	11,271	45,311	16,779	6,351	12,001	9,224	23,117	-	32,341	2015											
6,143	3,005	25,377	33,141	141,136	12,949	11,286	44,953	16,940	7,273	14,123	8,882	24,729	-	33,611	F.Y. 2013											
5,766	2,660	24,278	32,313	139,466	12,617	11,452	45,702	16,392	6,640	13,248	8,956	24,459	-	33,415	2014											
5,648	2,609	25,601	30,751	140,565	12,790	11,106	44,812	16,730	6,116	11,604	9,336	22,359	-	31,695	2015											
1,387	663	6,261	7,906	34,798	3,059	2,987	11,568	4,148	1,570	2,906	2,271	6,288	-	8,559	Q2 2015											
1,474	649	6,286	7,605	34,803	3,072	2,559	11,070	4,217	1,550	2,893	2,288	5,330	1,824	7,618	Q3											
1,374	653	6,934	7,747	36,447	3,525	2,914	11,501	3,953	1,533	2,998	2,434	5,598	1,991	8,032	Q4											
1,413	645	6,120	7,494	34,517	3,134	2,646	10,672	4,412	1,463	2,806	2,343	5,143	1,897	7,486	Q1 2016											
1,245	599	6,278	7,020	34,303	2,961	2,740	10,891	4,189	1,366	2,536	2,290	5,423	1,906	7,713	Q2											
422	211	1,948	2,496	11,772	1,038	1,037	3,982	1,299	524	963	758	2,171	-	2,929	May 2015											
503	220	2,129	2,651	11,470	1,026	952	3,803	1,480	530	944	759	1,976	-	2,734	Jun.											
488	221	2,151	2,635	12,030	1,119	936	3,679	1,480	564	1,007	784	1,828	632	2,612	Jul.											
465	205	1,983	2,390	11,541	1,000	784	3,840	1,261	525	987	753	1,806	585	2,559	Aug.											
520	223	2,152	2,580	11,232	953	840	3,551	1,476	461	898	752	1,695	607	2,447	Sep.											
450	214	2,267	2,596	11,574	1,038	950	3,642	1,349	465	941	795	1,754	639	2,549	Oct.											
445	222	2,145	2,490	11,516	1,101	926	3,533	1,346	480	961	760	1,757	653	2,517	Nov.											
480	216	2,522	2,660	13,357	1,386	1,038	4,326	1,258	588	1,096	878	2,088	699	2,966	Dec.											
410	176	1,863	2,224	11,468	1,103	964	3,542	1,301	500	956	766	1,729	608	2,495	Jan. 2016											
457	214	2,032	2,438	10,766	947	722	3,402	1,394	434	918	757	1,572	619	2,329	Feb.											
546	254	2,226	2,831	12,283	1,085	961	3,728	1,717	529	932	820	1,842	670	2,662	Mar.											
425	212	2,314	2,496	11,449	972	926	3,603	1,375	445	862	762	1,868	636	2,630	Apr.											
386	188	1,912	2,208	11,529	997	945	3,724	1,335	451	839	760	1,854	623	2,615	May											
433	199	2,053	2,317	11,324	992	869	3,564	1,479	470	835	767	1,701	647	2,468	Jun.											
425	194	1,997	2,298	12,003	1,112	948	3,754	1,477	569	888	789	1,842	626	2,630	Jul.											
▲5.4	▲4.2	2.5	0.4	1.0	0.2	2.2	1.3	▲1.4	▲1.3	3.4	1.9	0.6	-	0.9	C.Y. 2013											
▲3.6	▲6.0	▲2.6	▲0.6	1.7	0.9	2.8	2.2	1.2	0.6	▲0.5	2.8	2.1	-	2.3	2014											
▲4.3	▲6.2	4.8	▲4.2	▲0.4	▲0.2	2.6	3.1	1.3	▲3.3	▲13.9	2.6	0.4	-	0.9	2015											
▲3.9	▲2.2	3.3	1.2	2.9	2.4	2.8	2.0	5.8	4.4	3.6	2.9	2.0	-	2.3	F.Y. 2013											
▲6.1	▲11.5	▲4.3	▲2.5	▲1.2	▲2.6	1.5	1.7	▲3.2	▲8.7	▲6.2	0.8	▲1.1	-	▲0.6	2014											
▲2.0	▲1.9	5.4	▲4.8	0.8	1.4	3.8	3.5	2.1	1.1	▲12.4	4.2	2.3	-	2.8	2015											
▲3.2	▲2.9	8.9	▲0.1	2.9	4.5	3.4	4.8	6.7	4.9	▲10.5	5.1	2.2	-	2.9	Q2 2015											
1.0	▲0.1	5.1	▲4.9	0.8	1.5	5.0	3.6	2.4	2.3	▲11.7	2.9	3.4	-	3.1	Q3											
▲4.5	▲3.1	7.2	▲7.5	▲0.2	0.1	3.6	3.0	0.6	0.0	▲14.8	4.0	2.0	-	2.5	Q4											
▲1.5	▲1.4	0.7	▲6.7	▲0.3	▲0.3	3.2	2.7	▲1.1	▲2.6	▲12.4	5.0	1.6	-	2.6	Q1 2016											
▲10.3	▲9.6	0.3	▲11.2	▲1.4	▲3.2	0.5	1.2	1.0	▲1.7	▲12.7	0.9	0.5	-	0.4	Q2											
▲6.0	▲2.8	6.1	▲4.6	3.0	5.1	4.3	4.9	4.3	8.8	▲12.0	4.5	3.1	-	3.5	May 2015											
▲0.5	▲0.8	9.6	1.2	1.0	▲0.8	0.8	3.2	7.9	▲3.7	▲10.5	5.0	▲0.9	-	0.7	Jun.											
1.0	▲0.9	5.5	▲1.4	1.8	1.7	5.7	4.1	3.7	3.0	▲9.0	3.6	4.4	-	4.1	Jul.											
2.5	▲0.7	4.4	▲6.3	0.8	1.9	4.3	3.3	4.1	5.5	▲10.8	2.2	3.3	-	2.8	Aug.											
▲0.4	1.4	5.3	▲6.8	▲0.1	1.0	4.9	3.4	▲0.3	▲1.8	▲15.6	3.0	2.4	-	2.5	Sep.											
▲4.9	▲0.5	8.5	▲5.6	1.8	3.2	8.0	4.1	3.1	0.5	▲13.2	4.6	4.3	-	4.4	Oct.											
▲2.8	2.6	10.1	▲7.1	▲1.1	▲1.7	▲1.1	1.6	1.2	▲0.2	▲14.4	2.5	1.0	-	1.3	Nov.											
▲5.7	▲10.6	3.6	▲9.5	▲1.1	▲0.8	4.1	3.2	▲2.4	▲0.1	▲16.5	4.7	1.0	-	1.7	Dec.											
▲3.2	▲3.4	0.2	▲10.8	▲0.2	▲0.5	3.4	2.2	1.7	1.6	▲11.7	4.6	1.6	-	2.4	Jan. 2016											
1.6	2.3	5.4	▲5.0	0.4	0.9	2.2	2.9	▲1.3	▲5.0	▲10.7	6.9	2.2	-	3.8	Feb.											
▲2.7	▲3.0	▲2.8	▲4.8	▲1.0	▲1.0	3.7	3.0	▲3.0	▲4.3	▲14.7	3.7	1.1	-	1.8	Mar.											
▲7.8	▲9.1	5.9	▲9.5	▲0.9	▲2.3	1.7	2.4	0.4	▲2.5	▲13.7	1.2	1.7	-	1.3	Apr.											
▲8.6	▲10.7	▲1.9	▲11.5	▲2.1	▲4.0	▲0.1	0.5	2.8	▲2.8	▲12.9	0.3	▲0.4	-	▲0.5	May											
▲13.9	▲9.2	▲3.6	▲12.6	▲1.3	▲3.3	0.1	0.7	▲0.1	0.2	▲11.6	1.2	0.3	-	0.6	Jun.											
▲12.9	▲12.5	▲7.1	▲12.8	▲0.2	▲0.7	1.3	2.0	▲0.2	0.8	▲11.9	0.6	0.7	▲1.0	0.7	Jul.											

Note1: "Other" of wholesale trade refers to the items classified as 536,553,559(excluding 5598) under the Japan Standard Industrial Classification.

Note2: "Other" of retail trade refers to the items classified as 5914,592,60(excluding 603 and 605) under the Japan Standard Industrial Classification.

Note3: "Reference(\*3)" is total of "Medicine & Toiletry Stores" and "Others(\*2)".

Note4: From July,2015,reference item 1 and 2 are deleted from above table.

Note5: The percentage change from the same month/term of the previous year is calculated using the linked coefficient to adjust for discrepancies.Refer to the Appendix table.

## 第2表 業種別商業販売額指数

Table2 Indices of commercial sales value by type of business

(1) 原指数 (1) Original indices

年 月	商業計	卸売業												産業機器卸売業	業用具卸売業	自動車卸売業
		Total	Wholesale	各種品卸売業	繊維品卸売業	衣服・身の回り品卸売業	農畜産物・水産物卸売業	食料・飲料卸売業	建築材料卸売業	化学製品卸売業	鉱物・金属材料卸売業	機械器具卸売業				
				General Merchandise	Textiles	Apparel & Accessories	Livestock & Aquatic Products	Food & Beverages	Building Materials	Chemicals	Minerals & Metals	Machinery & Equipment	Industry Machinery & Equipment			
平成 25 年	101.0	100.6	109.3	102.8	92.4	83.7	107.8	112.6	93.4	102.1	92.4	88.3	95.2			
26	101.6	100.8	111.4	107.8	88.1	84.8	111.0	111.0	93.6	101.8	92.1	88.7	98.2			
27	99.7	98.3	108.5	108.8	86.2	87.2	118.5	106.7	87.7	89.6	89.0	85.3	94.7			
平成 27 年 4~6月	97.8	96.0	108.9	106.8	83.3	87.3	117.4	99.6	85.8	87.4	83.5	81.0	90.4			
7~9	99.1	97.8	104.6	107.7	82.8	87.9	121.9	107.0	86.1	88.2	90.2	82.9	93.9			
10~12	102.2	100.3	105.6	111.2	94.4	91.4	129.3	115.3	87.1	87.5	88.5	81.0	94.9			
平成 28 年 1~3月	95.6	93.3	99.9	100.6	79.5	81.4	112.9	107.4	82.4	81.1	87.3	80.1	95.0			
4~6	93.0	89.9	95.4	94.0	72.6	82.4	120.0	100.4	80.7	75.0	79.3	74.4	87.9			
平成 27 年 5月	94.7	91.0	104.7	101.9	79.5	86.1	112.7	93.2	78.9	84.5	76.5	74.9	83.4			
6	100.1	99.8	114.0	110.9	78.9	86.6	120.6	106.6	88.7	89.4	92.0	88.2	96.9			
7	101.6	99.8	103.7	110.7	77.1	88.3	124.6	110.5	90.7	91.9	91.4	85.7	97.0			
8	95.5	92.9	98.1	99.1	76.8	87.7	120.9	100.3	80.4	84.9	82.9	75.7	82.6			
9	100.1	100.6	112.0	113.4	94.5	87.7	120.2	110.2	87.2	87.7	96.3	87.4	102.0			
10	99.9	99.1	104.0	118.8	100.1	89.2	122.8	116.4	90.4	88.7	86.3	79.4	97.0			
11	97.7	96.2	102.8	106.5	88.5	82.7	119.0	115.5	84.5	85.7	87.1	80.5	94.7			
12	109.0	105.5	110.0	108.4	94.5	102.4	146.0	114.0	86.3	88.2	92.1	83.0	93.0			
平成 28 年 1月	90.3	85.8	92.8	94.9	75.7	75.9	102.6	98.2	76.2	79.7	78.3	72.4	84.0			
2	92.1	91.0	95.0	96.8	75.7	81.2	110.8	111.3	81.7	79.5	83.0	77.2	91.5			
3	104.4	103.0	111.8	110.1	87.0	87.1	125.2	112.6	89.4	84.2	100.6	90.7	109.5			
4	94.6	92.1	93.3	100.6	80.9	85.8	124.9	100.7	84.4	75.4	77.9	72.6	86.9			
5	89.8	84.9	89.7	89.3	69.3	80.3	114.5	94.5	75.1	72.7	73.9	70.7	81.7			
6	94.6	92.6	103.3	92.1	67.7	81.2	120.7	106.0	82.6	77.0	86.0	80.0	95.1			
7	95.7	91.6	92.8	87.3	65.7	81.0	125.5	105.9	80.1	78.2	86.1	78.9	92.6			

注1：その他の卸売業は、日本標準産業分類の536, 553, 559(5598を除く)。

注2：医薬品・化粧品小売業を含むその他小売業は、日本標準産業分類の5914, 592, 60(605を除く)。

—卸売業 91.8  
 ……小売業 102.9

平成22年=100

### 季節調整済指数の推移

Seasonal adjustment indices  
 (C.Y.2010 average=100)

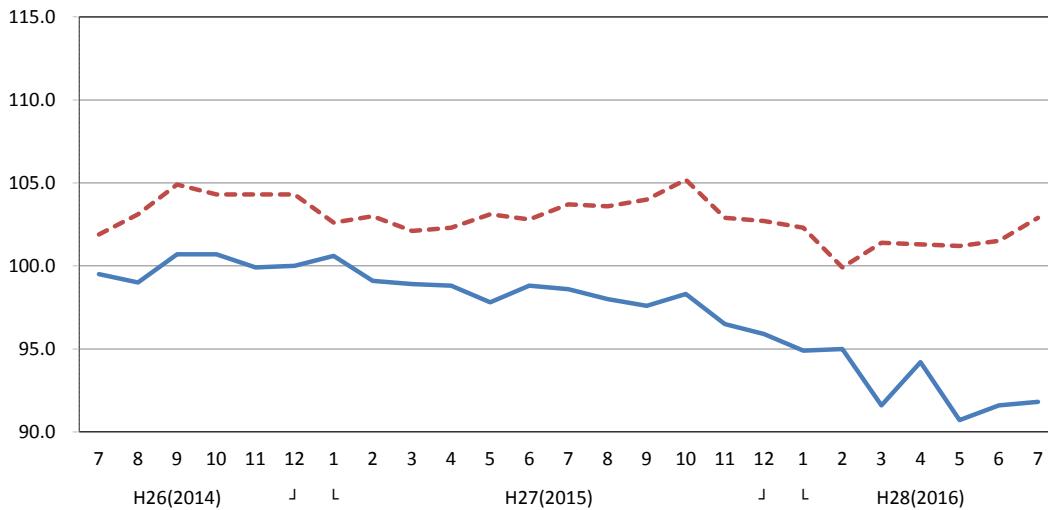

電機器具卸売業		気械具卸売業		その他機械器具卸売業		家具・建具・じゅう器卸売業		医薬品・化粧品卸売業		その他の卸売業(注1)		小売業		各種商品小売業		織物・衣服・身の回り品小売業		飲食料品小売業		その他の小売業		自動車小売業		機械器具小売業		燃料小売業		医薬品・化粧品を含むその他小売業		Year and Month	
Electrical Machinery & Equipment		Others		Furniture & House Furnishings		Medicine & Toiletries		Others(*1)		Retail		General Merchandise		Fabrics Apparel & Accessories		Food & Beverages		Others		Motor Vehicles		Machinery & Equipment		Fuel		Others (*2)					
93.7	87.6	93.6	105.2	111.6	101.8	97.2	105.9	104.3	100.5	102.6	72.9	108.7	104.4	C.Y. 2013																	
92.4	84.5	88.0	102.5	110.9	103.5	98.0	108.9	106.5	101.8	103.8	73.4	108.1	106.8	2014																	
89.6	80.9	82.5	107.4	106.2	103.1	97.9	111.7	109.8	99.3	105.2	71.0	93.0	107.7	2015																	
82.8	79.1	83.6	105.2	107.3	102.0	93.6	113.1	108.1	98.1	104.0	66.0	90.1	108.1	Q2 2015																	
92.4	84.1	81.8	105.6	103.2	102.0	94.0	106.2	111.2	98.9	105.8	73.6	89.7	107.2	Q3																	
90.6	78.4	82.3	116.5	105.1	106.8	107.8	121.0	115.6	100.4	99.1	72.9	93.0	113.0	Q4																	
88.3	80.6	81.3	102.8	101.7	101.2	95.8	109.8	107.3	98.2	110.6	69.6	87.0	105.3	Q1 2016																	
79.4	71.0	75.5	105.5	95.3	100.6	90.6	113.8	109.4	96.0	105.0	64.9	78.7	108.5	Q2																	
75.5	72.3	79.7	98.2	101.6	103.5	95.3	117.8	111.7	97.9	97.7	66.1	89.6	111.0	May 2015																	
92.6	86.1	83.0	107.3	108.0	100.9	94.1	108.2	106.6	97.5	111.4	66.9	87.8	103.6	Jun.																	
92.7	83.6	83.7	108.4	107.3	105.8	102.7	116.5	110.9	103.2	111.4	80.4	93.7	110.2	Jul.																	
86.0	79.6	77.4	100.0	97.3	101.5	91.8	97.6	115.8	97.2	94.9	74.8	91.9	108.0	Aug.																	
98.6	89.1	84.2	108.5	105.1	98.8	87.4	104.6	107.0	96.3	111.1	65.7	83.6	103.3	Sep.																	
86.5	77.0	81.1	114.3	105.7	101.8	95.2	118.3	109.8	96.7	101.5	66.3	87.5	107.6	Oct.																	
88.7	76.1	84.0	108.2	101.4	101.3	101.0	115.3	106.5	96.7	101.3	68.4	89.4	106.2	Nov.																	
96.6	82.2	81.7	127.1	108.3	117.4	127.1	129.3	130.4	107.7	94.6	83.9	102.0	125.2	Dec.																	
79.8	70.1	66.6	93.9	90.6	100.8	101.1	120.0	106.8	95.7	97.9	71.3	89.0	105.3	Jan. 2016																	
82.8	78.2	81.1	102.4	99.3	94.7	86.8	89.9	102.6	92.5	104.9	62.0	85.4	98.3	Feb.																	
102.2	93.5	96.1	112.2	115.3	108.0	99.5	119.6	112.4	106.4	129.1	75.4	86.7	112.3	Mar.																	
77.5	72.8	80.0	116.6	101.6	100.7	89.2	115.3	108.6	96.8	103.4	63.5	80.2	111.0	Apr.																	
73.7	66.1	71.1	96.4	89.9	101.4	91.5	117.7	112.3	95.5	100.5	64.3	78.1	110.3	May																	
87.0	74.2	75.4	103.5	94.3	99.6	91.0	108.3	107.4	95.7	111.2	67.0	77.7	104.2	Jun.																	
88.6	72.8	73.2	100.7	93.6	105.5	102.0	118.0	113.2	101.4	111.1	81.1	82.6	111.0	Jul.																	

Note1: "Other" of wholesale trade refers to the items classified as 536,553,559(excluding 5598) under the Japan Standard Industrial Classification.

Note2: "Others"(including Medicine and Toiletry stores) of retail trade refers to items classified as 5914,592,60(excluding 605) under the Japan Standard Industrial Classification.

Original Indices ( C.Y.2010 average = 100 )

## 第2表 業種別商業販売額指数

Table2 Indices of commercial sales value by type of business

(2) 季節調整済指数及び前期（月）比増減率

(2) Seasonal adjustment indices

年 月	商業計		卸売業											産業機械器具卸売業	自動車卸売業	
	Total	Wholesale	各商	種	織	衣	農	食	建	化	鉱	機				
			卸	品	維	服	畜	料	築	学	物	械				
			Merchandise	Textiles	Apparel & Accessories	Livestock & Aquatic Products	Food & Beverages	Building Materials	Chemicals	Minerals & Metals	Machinery & Equipment	Industry Machinery & Equipment	Motor Vehicles			
季節調整済指数（平成22年Ⅱ100）	平成 27年	4～6月	100.1	98.5	110.0	109.6	84.9	88.7	116.8	106.5	87.3	91.8	88.2	86.3	95.0	
		7～9	99.9	98.1	108.4	109.5	86.9	88.4	119.7	107.3	87.5	90.2	88.5	82.0	93.1	
		10～12	98.6	96.9	106.4	108.9	84.9	85.4	121.3	106.9	84.9	84.9	87.5	81.9	93.0	
	平成 28年	1～3月	96.2	93.8	94.2	98.6	83.3	86.3	122.6	109.4	80.7	77.7	85.7	76.0	93.0	
		4～6	95.2	92.2	96.2	96.4	74.1	83.7	119.4	107.5	82.2	78.9	83.8	79.4	92.6	
		平成 27年	5月	98.9	97.8	108.3	108.9	85.7	88.6	116.4	105.7	85.6	91.9	85.5	83.9	93.4
	6	6	101.0	98.8	110.7	111.3	82.2	89.2	117.7	107.1	87.9	92.7	89.2	87.0	95.7	
		7	100.6	98.6	108.3	110.7	84.5	88.8	117.0	108.2	88.9	91.8	89.6	85.5	94.2	
		8	99.5	98.0	108.5	109.9	87.1	88.6	120.3	106.0	87.2	90.7	88.4	80.7	90.6	
		9	99.6	97.6	108.4	107.8	89.0	87.8	121.8	107.7	86.3	88.1	87.5	79.9	94.6	
		10	100.0	98.3	107.7	113.4	87.2	87.3	122.0	108.2	86.9	87.6	88.4	83.2	93.8	
		11	98.1	96.5	107.2	106.4	83.5	85.2	121.3	106.7	84.0	84.1	87.4	82.2	92.1	
		12	97.6	95.9	104.2	107.0	83.9	83.6	120.7	105.7	83.8	82.9	86.6	80.3	93.1	
		平成 28年	1月	96.5	94.9	97.8	101.5	83.2	86.4	123.5	108.0	82.2	81.0	89.2	81.3	95.8
			2	96.8	95.0	94.3	100.0	84.2	89.3	121.7	111.6	80.1	76.3	86.2	78.0	92.6
			3	95.3	91.6	90.4	94.4	82.6	83.1	122.6	108.7	79.9	75.8	81.7	68.8	90.7
			4	96.3	94.2	97.1	102.9	75.0	85.4	122.1	109.4	84.3	78.6	85.6	80.7	91.9
			5	93.9	90.7	91.7	94.1	75.1	82.1	118.5	106.4	80.4	78.4	82.3	78.6	91.9
6	95.4		91.6	99.9	92.1	72.2	83.6	117.6	106.6	82.0	79.8	83.5	78.8	94.1		
7	94.6		91.8	99.5	89.3	72.2	82.2	120.0	105.2	80.6	79.3	85.1	80.2	90.1		
前期（月）比増減率（％）	平成 27年	4～6月	▲0.1	▲1.0	0.6	2.1	▲4.1	2.3	0.9	0.0	▲4.3	▲0.3	▲3.7	▲4.9	▲2.7	
		7～9	▲0.2	▲0.4	▲1.5	▲0.1	2.4	▲0.3	2.5	0.8	0.2	▲1.7	0.3	▲5.0	▲2.0	
		10～12	▲1.3	▲1.2	▲1.8	▲0.5	▲2.3	▲3.4	1.3	▲0.4	▲3.0	▲5.9	▲1.1	▲0.1	▲0.1	
	平成 28年	1～3月	▲2.4	▲3.2	▲11.5	▲9.5	▲1.9	1.1	1.1	2.3	▲4.9	▲8.5	▲2.1	▲7.2	0.0	
		4～6	▲1.0	▲1.7	2.1	▲2.2	▲11.0	▲3.0	▲2.6	▲1.7	1.9	1.5	▲2.2	4.5	▲0.4	
		平成 27年	5月	▲1.5	▲1.0	▲2.4	0.3	▲1.3	0.5	0.1	▲0.8	▲3.2	1.2	▲4.8	▲4.7	▲2.7
	6	6	2.1	1.0	2.2	2.2	▲4.1	0.7	1.1	1.3	2.7	0.9	4.3	3.7	2.5	
		7	▲0.4	▲0.2	▲2.2	▲0.5	2.8	▲0.4	▲0.6	1.0	1.1	▲1.0	0.4	▲1.7	▲1.6	
		8	▲1.1	▲0.6	0.2	▲0.7	3.1	▲0.2	2.8	▲2.0	▲1.9	▲1.2	▲1.3	▲5.6	▲3.8	
		9	0.1	▲0.4	▲0.1	▲1.9	2.2	▲0.9	1.2	1.6	▲1.0	▲2.9	▲1.0	▲1.0	4.4	
		10	0.4	0.7	▲0.6	5.2	▲2.0	▲0.6	0.2	0.5	0.7	▲0.6	1.0	4.1	▲0.8	
		11	▲1.9	▲1.8	▲0.5	▲6.2	▲4.2	▲2.4	▲0.6	▲1.4	▲3.3	▲4.0	▲1.1	▲1.2	▲1.8	
		12	▲0.5	▲0.6	▲2.8	0.6	0.5	▲1.9	▲0.5	▲0.9	▲0.2	▲1.4	▲0.9	▲2.3	1.1	
		平成 28年	1月	▲1.1	▲1.0	▲6.1	▲5.1	▲0.8	3.3	2.3	2.2	▲1.9	▲2.3	3.0	1.2	2.9
			2	0.3	0.1	▲3.6	▲1.5	1.2	3.4	▲1.5	3.3	▲2.6	▲5.8	▲3.4	▲4.1	▲3.3
			3	▲1.5	▲3.6	▲4.1	▲5.6	▲1.9	▲6.9	0.7	▲2.6	▲0.2	▲0.7	▲5.2	▲11.8	▲2.1
			4	1.0	2.8	7.4	9.0	▲9.2	2.8	▲0.4	0.6	5.5	3.7	4.8	17.3	1.3
			5	▲2.5	▲3.7	▲5.6	▲8.6	0.1	▲3.9	▲2.9	▲2.7	▲4.6	▲0.3	▲3.9	▲2.6	0.0
6	1.6		1.0	8.9	▲2.1	▲3.9	1.8	▲0.8	0.2	2.0	1.8	1.5	0.3	2.4		
7	▲0.8		0.2	▲0.4	▲3.0	0.0	▲1.7	2.0	▲1.3	▲1.7	▲0.6	1.9	1.8	▲4.3		

注1：その他の卸売業は、日本標準産業分類の536、553、559(5598を除く)。

注2：医薬品・化粧品小売業を含むその他小売業は、日本標準産業分類の5914、592、60(605を除く)。



														Year and Month
電機器具卸売業	気機器具卸売業	その他の機械器具卸売業	家具・建具・じゅう器卸売業	医薬品・化粧品卸売業	その他の卸売業(注1)	小売業	各種商品小売業	織物・衣服・身の回り品小売業	飲食料品小売業	その他の小売業	自動車小売業	機械器具小売業	燃料小売業	
(注2)														
Electrical Machinery & Equipment	Others	Furniture & House Furnishings	Medicine & Toiletries	Others(*1)	Retail	General Merchandise	Fabrics Apparel & Accessories	Food & Beverages	Others	Motor Vehicles	Machinery & Equipment	Fuel	Others(*2)	
88.1	81.4	85.1	105.8	107.6	102.7	97.9	111.2	109.7	98.8	107.9	68.8	94.8	106.8	Q2 2015
90.0	83.0	83.6	107.2	104.9	103.8	98.5	114.2	110.6	100.3	105.9	70.6	93.9	108.8	Q3
89.5	78.2	79.2	109.7	102.3	103.6	97.7	113.1	110.8	99.5	104.8	72.3	89.0	109.1	Q4
86.7	79.6	81.5	108.2	101.3	101.2	96.5	111.1	110.6	96.6	102.3	70.1	82.1	108.4	Q1 2016
84.6	73.2	76.8	106.0	95.5	101.3	94.8	111.8	111.1	96.8	109.1	67.6	82.8	107.3	Q2
85.1	80.8	85.4	106.7	106.4	103.1	98.6	111.4	110.2	99.0	107.9	69.7	94.8	107.7	May 2015
89.5	82.5	85.0	106.2	109.3	102.8	97.3	110.9	109.8	99.2	107.5	66.7	94.9	105.8	Jun.
91.0	83.7	83.6	106.7	106.6	103.7	98.1	113.3	110.2	100.5	106.3	70.2	97.2	109.1	Jul.
90.4	83.9	83.7	105.5	104.1	103.6	98.8	113.1	110.4	100.5	107.0	71.3	93.6	108.5	Aug.
88.7	81.4	83.5	109.5	104.0	104.0	98.6	116.1	111.3	99.9	104.4	70.2	91.0	108.8	Sep.
90.0	79.5	81.2	112.5	103.7	105.2	98.8	115.1	111.4	101.4	108.6	70.8	91.1	110.2	Oct.
90.1	78.1	81.7	108.9	102.4	102.9	97.1	110.1	110.1	99.1	103.8	73.8	88.8	108.1	Nov.
88.3	77.1	74.6	107.7	100.9	102.7	97.3	114.1	110.9	98.1	102.0	72.2	87.1	109.1	Dec.
90.1	80.3	78.8	110.2	102.0	102.3	94.9	110.3	109.8	98.8	107.3	72.4	85.6	108.2	Jan. 2016
86.2	81.4	83.5	111.0	100.1	99.9	96.2	108.2	109.6	96.2	104.4	68.2	80.1	108.2	Feb.
83.9	77.0	82.2	103.4	101.8	101.4	98.3	114.8	112.4	94.9	95.3	69.8	80.5	108.7	Mar.
86.5	75.8	76.1	113.1	97.4	101.3	94.9	111.9	111.5	96.1	110.1	67.0	81.8	108.1	Apr.
83.1	72.9	77.0	102.5	94.3	101.2	95.5	112.4	111.1	96.7	109.6	69.2	82.0	107.2	May
84.3	70.9	77.4	102.5	94.7	101.5	94.1	111.0	110.6	97.5	107.5	66.7	84.7	106.5	Jun.
86.9	74.7	73.2	103.3	95.3	102.9	95.9	112.3	111.7	98.8	108.9	68.5	86.3	109.4	Jul.
▲3.0	0.9	2.8	▲1.1	▲2.4	0.1	0.1	2.3	1.4	0.0	5.2	▲5.4	0.1	0.5	Q2 2015
2.2	2.0	▲1.8	1.3	▲2.5	1.1	0.6	2.7	0.8	1.5	▲1.9	2.6	▲0.9	1.9	Q3
▲0.6	▲5.8	▲5.3	2.3	▲2.5	▲0.2	▲0.8	▲1.0	0.2	▲0.8	▲1.0	2.4	▲5.2	0.3	Q4
▲3.1	1.8	2.9	▲1.4	▲1.0	▲2.3	▲1.2	▲1.8	▲0.2	▲2.9	▲2.4	▲3.0	▲7.8	▲0.6	Q1 2016
▲2.4	▲8.0	▲5.8	▲2.0	▲5.7	0.1	▲1.8	0.6	0.5	0.2	6.6	▲3.6	0.9	▲1.0	Q2
▲5.1	▲0.2	0.7	2.1	▲0.7	0.8	0.8	0.2	0.9	0.8	▲0.3	▲0.4	0.0	0.7	May 2015
5.2	2.1	▲0.5	▲0.5	2.7	▲0.3	▲1.3	▲0.4	▲0.4	0.2	▲0.4	▲4.3	0.1	▲1.8	Jun.
1.7	1.5	▲1.6	0.5	▲2.5	0.9	0.8	2.2	0.4	1.3	▲1.1	5.2	2.4	3.1	Jul.
▲0.7	0.2	0.1	▲1.1	▲2.3	▲0.1	0.7	▲0.2	0.2	0.0	0.7	1.6	▲3.7	▲0.5	Aug.
▲1.9	▲3.0	▲0.2	3.8	▲0.1	0.4	▲0.2	2.7	0.8	▲0.6	▲2.4	▲1.5	▲2.8	0.3	Sep.
1.5	▲2.3	▲2.8	2.7	▲0.3	1.2	0.2	▲0.9	0.1	1.5	4.0	0.9	0.1	1.3	Oct.
0.1	▲1.8	0.6	▲3.2	▲1.3	▲2.2	▲1.7	▲4.3	▲1.2	▲2.3	▲4.4	4.2	▲2.5	▲1.9	Nov.
▲2.0	▲1.3	▲8.7	▲1.1	▲1.5	▲0.2	0.2	3.6	0.7	▲1.0	▲1.7	▲2.2	▲1.9	0.9	Dec.
2.0	4.2	5.6	2.3	1.1	▲0.4	▲2.5	▲3.3	▲1.0	0.7	5.2	0.3	▲1.7	▲0.8	Jan. 2016
▲4.3	1.4	6.0	0.7	▲1.9	▲2.3	1.4	▲1.9	▲0.2	▲2.6	▲2.7	▲5.8	▲6.4	0.0	Feb.
▲2.7	▲5.4	▲1.6	▲6.8	1.7	1.5	2.2	6.1	2.6	▲1.4	▲8.7	2.3	0.5	0.5	Mar.
3.1	▲1.6	▲7.4	9.4	▲4.3	▲0.1	▲3.5	▲2.5	▲0.8	1.3	15.5	▲4.0	1.6	▲0.6	Apr.
▲3.9	▲3.8	1.2	▲9.4	▲3.2	▲0.1	0.6	0.4	▲0.4	0.6	▲0.5	3.3	0.2	▲0.8	May
1.4	▲2.7	0.5	0.0	0.4	0.3	▲1.5	▲1.2	▲0.5	0.8	▲1.9	▲3.6	3.3	▲0.7	Jun.
3.1	5.4	▲5.4	0.8	0.6	1.4	1.9	1.2	1.0	1.3	1.3	2.7	1.9	2.7	Jul.

Note1 : "Others" of wholesale trade refers to items classified as 536,553,559(excluding 5598) under the Japan Standard Industrial Classification.

Note2 : "Others"(including Medicine and Toiletry stores) of retail trade refers to items classified as 5914,592,60(excluding 605) under the Japan Standard Industrial Classification.

第3表 大規模卸売店商品別販売額及び前年（度、同期、同月）比増減率

Table3 Large-scale wholesale sales value by goods and the percentage change from the same month/term of the previous year

年 月	合 計	織 維 品	衣服・身 の回り品	農畜産物 ・ 水産物	食 料 ・ 飲 料	医 薬 品 ・ 化 粧 品	化学製品	石 油 ・ 石 炭	鉱 物		
		Total	Textiles	Apparel & Accessories	Livestock & Aquatic Products	Food & Beverages	Medicine & Cosmetics	Chemicals	Petroleum & Coal	Minerals & Metals	
販 売 額  ( 億 円 )	平成25年	1,085,148	8,031	34,206	68,387	127,706	36,764	92,019	153,318	6,548	
	26	1,108,769	8,012	34,285	70,759	129,293	36,951	93,994	148,985	6,509	
	27	1,067,934	8,895	31,993	76,157	136,809	50,005	89,955	119,866	5,381	
	平成25年度	1,104,361	8,013	34,544	68,533	130,065	37,796	93,824	152,196	6,307	
	26	1,093,100	8,102	33,820	71,807	128,497	36,707	92,155	139,797	6,459	
	27	1,050,366	9,049	31,680	78,053	139,766	54,741	88,879	116,206	4,912	
	平成27年	4～6月	253,654	2,054	7,687	17,821	33,577	9,678	21,896	25,995	1,537
	7～9	270,403	2,404	7,691	20,380	36,054	14,972	23,131	31,108	1,071	
	10～12	271,416	2,366	8,787	20,657	37,350	16,512	22,577	30,712	1,191	
	平成28年	1～3月	254,892	2,226	7,516	19,195	32,785	13,579	21,274	28,391	1,113
	4～6	234,268	1,949	7,183	18,815	33,666	14,923	20,464	20,544	960	
	平成27年	5月	79,932	639	2,531	5,741	11,010	2,929	7,091	8,713	373
	6	89,615	725	2,389	6,228	11,583	3,338	7,326	8,641	659	
	7	91,509	766	2,363	6,623	12,394	5,167	8,162	10,824	310	
	8	84,873	747	2,408	6,759	11,832	4,681	7,450	10,099	454	
	9	94,021	890	2,919	6,998	11,828	5,124	7,519	10,184	308	
	10	88,881	811	2,994	7,090	11,860	5,401	7,471	9,968	324	
	11	85,422	748	2,830	6,283	11,603	5,085	7,430	9,794	513	
	12	97,113	807	2,962	7,284	13,886	6,025	7,676	10,950	354	
	平成28年	1月	77,347	681	2,427	5,800	9,986	4,065	6,787	9,431	407
	2	79,657	689	2,326	6,129	10,618	4,354	6,841	8,953	353	
	3	97,888	856	2,762	7,267	12,180	5,161	7,647	10,007	353	
	4	78,398	668	2,595	6,248	11,394	5,734	7,159	6,474	278	
	5	74,087	604	2,291	6,160	10,869	4,333	6,527	6,769	359	
	6	81,783	677	2,297	6,407	11,404	4,856	6,778	7,300	322	
	7	81,323	600	2,392	6,414	11,668	4,535	6,889	7,693	271	
	前 年 ( 度 、 同 期 、 同 月 )  比 増 減 率  ( %)	平成25年	2.1	8.7	▲1.6	2.3	4.1	5.0	14.0	0.5	▲37.6
26		2.2	▲0.2	0.2	3.5	1.2	0.5	2.1	▲2.8	▲0.6	
27		▲3.2	4.1	▲2.6	4.9	5.0	11.2	▲8.4	▲21.9	▲18.1	
平成25年度		4.6	7.0	▲0.5	3.2	5.1	7.4	13.8	▲0.5	▲33.6	
26		▲1.0	1.1	▲2.1	4.8	▲1.2	▲2.9	▲1.8	▲8.1	2.4	
27		▲3.1	1.7	▲0.3	4.8	7.6	14.3	▲9.6	▲20.5	▲25.1	
平成27年		4～6月	▲3.6	3.1	▲4.2	2.9	5.2	13.3	▲3.7	▲24.9	▲9.6
7～9		▲0.6	7.4	4.7	3.0	7.3	16.8	▲8.8	▲19.3	▲30.0	
10～12		▲2.9	1.7	▲4.7	7.6	9.5	16.6	▲13.2	▲21.1	▲30.7	
平成28年		1～3月	▲5.4	▲5.0	4.1	5.8	8.4	10.0	▲12.8	▲16.4	▲31.2
4～6		▲6.6	▲16.1	1.3	0.7	▲1.1	10.4	▲14.4	▲25.4	▲38.9	
平成27年		5月	▲7.4	▲4.2	▲4.7	▲3.9	2.0	8.6	▲4.8	▲23.3	▲37.0
6		▲1.7	7.5	▲7.6	7.3	5.3	12.2	▲3.2	▲26.2	7.8	
7		1.9	5.0	▲0.1	7.1	7.4	17.9	▲6.7	▲18.0	▲45.9	
8		0.3	9.6	6.3	9.7	7.0	14.4	▲10.0	▲18.3	▲5.5	
9		▲3.6	7.6	7.6	▲6.1	7.5	18.0	▲9.8	▲21.7	▲35.5	
10		▲1.1	5.0	1.5	10.4	8.6	19.2	▲15.5	▲18.8	▲39.4	
11		▲3.9	▲0.7	▲7.5	9.3	6.3	19.2	▲12.2	▲27.6	▲20.7	
12		▲3.6	0.7	▲7.8	3.6	13.3	12.4	▲11.8	▲16.5	▲34.1	
平成28年		1月	▲5.9	▲2.0	▲2.9	5.1	9.1	4.2	▲12.4	▲22.9	▲32.8
2		▲2.7	▲4.4	6.7	11.0	8.2	9.0	▲9.9	▲13.7	▲21.5	
3		▲7.2	▲7.6	8.8	2.4	8.0	16.0	▲15.5	▲11.9	▲37.2	
4		▲5.8	▲14.4	1.7	1.8	2.3	20.4	▲12.3	▲29.3	▲46.2	
5		▲6.3	▲16.4	▲1.8	2.3	▲2.7	6.0	▲15.7	▲26.7	▲5.7	
6		▲7.8	▲17.3	4.3	▲1.9	▲2.9	4.2	▲15.2	▲20.3	▲52.2	
7		▲11.1	▲21.7	1.2	▲3.2	▲5.9	▲12.2	▲15.6	▲28.9	▲12.4	

注:前年(度、同期、同月)比増減率は、ギャップを調整するリンク係数(付表参照)で処理した数値で計算している。

Note:The percentage change from the same month/term of the previous year is calculated using the linked coefficient to adjust for discrepancies.Refer to the Appendix table.

鉄 鋼	非鉄金属	一 般 機械器具	自 動 車	その他の 輸 送 用 機械器具	家 庭 用 電 気 機 械 器 具	その他の 機 械 器 具	建 築 材 料	紙・ 紙 製 品	その他の 商 品	Year and Month
Iron & Steel	Non-ferrous Metals	Industrial Machinery	Motor Vehicles	Other Transport Equipment	Household Electrical Machinery	Other Machinery	Construction Materials	Paper & Paper Products	Others	
101,309	28,165	62,175	70,332	18,402	41,922	111,587	13,256	19,332	91,690	C.Y. 2013
111,842	29,277	62,635	75,190	17,439	40,379	116,527	13,450	20,322	92,918	2014
108,537	32,227	66,000	62,057	16,612	32,036	104,562	13,238	20,192	93,411	2015
104,304	27,258	63,822	73,053	17,983	43,471	116,358	13,685	19,690	93,459	F.Y. 2013
111,872	30,404	62,678	75,320	17,247	38,512	114,261	13,252	20,439	91,769	2014
106,752	31,908	65,414	54,031	16,100	29,166	96,954	13,078	19,961	93,715	2015
24,954	7,593	14,424	17,526	3,759	9,530	25,629	3,173	5,030	21,790	Q2 2015
28,668	8,534	17,345	12,538	3,983	6,552	23,314	3,200	4,981	24,479	Q3
27,437	8,215	16,815	12,537	4,296	6,795	22,595	3,488	5,064	24,022	Q4
25,693	7,566	16,830	11,430	4,062	6,289	25,415	3,216	4,886	23,424	Q1 2016
23,742	7,117	14,831	10,879	3,524	6,006	19,979	3,169	4,727	21,793	Q2
8,201	2,424	4,250	5,247	905	3,029	7,301	1,016	1,612	6,922	May 2015
8,502	2,659	5,392	6,383	1,666	3,661	10,294	1,122	1,730	7,317	Jun.
9,910	3,072	6,012	4,330	982	2,375	7,299	1,109	1,676	8,134	Jul.
9,078	2,593	5,031	3,628	994	1,998	6,851	1,033	1,567	7,671	Aug.
9,679	2,868	6,302	4,581	2,007	2,179	9,164	1,059	1,738	8,674	Sep.
9,577	2,795	5,635	4,313	1,000	2,005	6,937	1,148	1,698	7,855	Oct.
8,819	2,674	5,302	4,093	1,035	2,139	6,906	1,143	1,660	7,365	Nov.
9,042	2,746	5,878	4,131	2,261	2,651	8,753	1,197	1,707	8,802	Dec.
8,164	2,483	4,939	3,349	1,408	1,841	6,336	996	1,463	6,784	Jan. 2016
8,210	2,396	4,791	3,847	1,005	1,915	7,155	1,048	1,617	7,410	Feb.
9,319	2,687	7,100	4,234	1,649	2,533	11,925	1,172	1,806	9,230	Mar.
7,478	2,399	5,183	3,672	1,035	1,816	6,144	1,109	1,609	7,405	Apr.
8,175	2,182	4,477	3,264	966	1,978	5,959	979	1,488	6,710	May
8,089	2,536	5,171	3,943	1,523	2,213	7,877	1,081	1,630	7,678	Jun.
8,430	2,362	5,575	3,799	893	2,402	6,774	1,020	1,576	8,029	Jul.
0.8	0.2	▲4.7	9.4	▲5.7	▲1.6	▲0.8	13.1	▲2.8	4.7	C.Y. 2013
10.4	3.9	0.7	6.9	▲5.2	▲3.7	4.4	1.5	5.1	1.3	2014
▲10.1	0.1	4.4	▲0.2	8.8	▲5.2	0.3	1.3	6.7	▲1.0	2015
6.0	▲3.3	2.1	14.2	▲5.0	4.2	6.0	13.7	1.2	6.0	F.Y. 2013
7.3	11.5	▲1.8	3.1	▲4.1	▲11.4	▲1.8	▲3.2	3.8	▲1.8	2014
▲15.1	▲9.1	2.9	▲3.2	13.7	▲0.5	1.6	2.9	8.5	▲0.3	2015
▲14.1	7.8	2.2	▲0.6	▲8.0	3.8	0.1	1.2	1.1	1.0	Q2 2015
▲10.8	▲7.9	10.9	3.3	23.9	1.2	4.7	3.3	12.4	1.2	Q3
▲15.5	▲13.5	4.4	▲4.0	23.9	▲6.6	4.5	6.5	10.4	▲1.4	Q4
▲19.9	▲20.9	▲5.1	▲10.8	14.1	0.7	▲2.4	0.7	9.6	▲1.8	Q1 2016
▲18.5	▲22.7	0.9	▲5.8	20.4	▲7.6	▲1.1	5.5	7.9	▲3.0	Q2
▲19.2	6.8	▲4.1	▲6.8	▲25.5	1.8	▲5.0	▲2.9	▲1.8	▲2.5	May 2015
▲7.1	10.9	10.1	2.1	▲3.0	5.9	▲0.8	8.8	2.7	1.1	Jun.
▲8.5	▲3.8	15.2	5.6	12.5	5.1	14.1	4.4	13.5	5.3	Jul.
▲9.1	▲9.7	4.4	2.0	12.6	2.8	11.0	7.0	11.3	▲1.2	Aug.
▲14.5	▲10.4	12.6	2.2	37.5	▲4.1	▲5.5	▲1.2	12.4	▲0.3	Sep.
▲11.1	▲11.1	10.7	▲0.4	▲17.3	▲6.1	12.1	4.9	9.8	▲1.3	Oct.
▲16.0	▲15.1	11.6	▲5.1	8.5	▲7.6	13.7	7.6	12.6	▲4.7	Nov.
▲19.2	▲14.2	▲6.1	▲6.3	73.2	▲6.3	▲6.4	6.8	9.0	1.4	Dec.
▲21.2	▲19.4	▲1.6	▲12.3	40.4	▲4.6	3.8	▲3.0	5.8	▲3.3	Jan. 2016
▲18.9	▲18.9	2.4	▲6.1	7.7	▲2.1	2.1	5.6	10.6	0.4	Feb.
▲19.6	▲23.8	▲11.7	▲13.7	1.5	7.3	▲7.7	▲0.2	11.9	▲2.3	Mar.
▲22.4	▲21.1	6.4	▲5.5	11.9	▲6.3	▲3.0	13.2	9.4	▲4.9	Apr.
▲14.6	▲25.8	3.4	▲5.6	37.1	▲4.3	3.5	1.8	5.9	▲6.0	May
▲18.5	▲21.3	▲5.9	▲6.3	17.5	▲11.4	▲3.0	1.9	8.2	1.8	Jun.
▲14.9	▲23.1	▲7.3	▲12.3	▲9.0	1.1	▲7.2	▲8.0	▲6.0	▲1.3	Jul.

Sales value ( 100 million yen )

Percentage change from the same month/term of the previous year (%)

第4表 百貨店・スーパー商品別販売額等及び前年（度、同期、同月）比増減率

Table4 Departmentstores and supermarkets sales value by goods and percentage change from the same month/term of the previous year

年月		事業所数 (店)	合計	衣料品				飲食料品	その他			
				紳士服 洋品	婦人・ 子供服 洋品	その他 の 衣料品	身の回 り品		家具			
									Clothes		Others	
		Number of Establish ments	Total	Men's	Women's and Children's	Other Clothing	Accessories	Food and Beverages	Furniture			
販売額 (百万円)	平成 25 年	5,311	19,777,407	4,536,914	791,338	2,361,910	291,337	1,092,329	10,646,911	4,593,581	173,067	
	26	5,380	20,197,310	4,514,801	784,643	2,324,543	286,357	1,119,258	11,000,018	4,682,491	170,026	
	27	5,064	20,049,078	4,410,960	763,306	2,252,218	269,956	1,125,480	11,289,065	4,349,053	144,647	
	平成 25 年度	5,302	20,143,861	4,612,276	798,386	2,385,113	302,102	1,126,674	10,780,205	4,751,380	180,800	
	26	5,376	19,995,166	4,413,825	772,063	2,278,591	271,518	1,091,653	11,030,501	4,550,840	159,508	
	27	5,058	19,939,973	4,358,751	752,941	2,219,320	267,388	1,119,102	11,376,207	4,205,014	136,083	
	平成 27 年 4～6月	5,386	4,942,251	1,079,351	192,592	549,945	62,625	274,189	2,719,301	1,143,600	37,710	
	7～9	5,022	4,822,756	1,011,218	156,357	515,994	66,238	272,629	2,831,124	980,414	31,369	
	10～12	5,064	5,348,713	1,190,490	224,469	590,374	76,182	299,465	3,052,660	1,105,563	36,741	
	平成 28 年 1～3月	5,058	4,826,252	1,077,692	179,524	563,007	62,342	272,819	2,773,122	975,438	30,263	
	4～6	5,055	4,710,952	1,015,961	183,855	183,855	58,140	255,805	2,746,378	948,613	26,589	
	平成 27 年 5月	5,383	1,692,876	379,192	67,459	194,137	22,156	95,440	921,705	391,979	13,032	
	6	5,386	1,641,260	341,279	64,440	168,006	21,265	87,568	925,617	374,365	12,062	
	7	5,027	1,705,720	387,360	61,394	199,951	26,032	99,983	978,828	339,531	11,118	
	8	5,028	1,605,648	301,890	45,887	150,296	20,912	84,796	969,185	334,573	10,057	
	9	5,022	1,511,389	321,968	49,076	165,747	19,294	87,850	883,111	306,310	10,195	
	10	5,028	1,607,217	381,173	69,408	197,703	24,348	89,714	902,846	323,198	11,487	
	11	5,043	1,649,046	376,891	72,349	189,810	23,847	90,885	935,269	336,886	11,892	
	12	5,064	2,092,451	432,425	82,712	202,861	27,988	118,865	1,214,546	445,479	13,362	
	平成 28 年 1月	5,061	1,691,300	416,373	75,067	213,831	23,751	103,724	940,927	334,000	10,062	
	2	5,058	1,488,620	287,120	46,353	147,795	17,634	75,337	901,493	300,007	9,238	
	3	5,058	1,646,331	374,199	58,104	201,380	20,957	93,758	930,702	341,431	10,963	
	4	5,064	1,545,576	339,621	58,734	177,659	18,218	85,010	888,776	317,180	8,716	
	5	5,058	1,597,843	351,935	63,473	179,999	20,227	88,236	926,316	319,592	8,609	
	6	5,055	1,567,532	324,406	61,649	160,503	19,695	82,559	931,286	311,841	9,264	
	7	5,051	1,721,025	382,289	62,311	195,212	23,809	100,958	997,869	340,867	10,137	
	前年(度、同期、同月)比増減率(%)	平成 25 年	2.0	0.6	▲0.7	▲1.5	▲1.6	▲3.5	2.7	1.2	0.4	▲2.4
		26	1.3	1.7	▲0.5	▲0.8	▲1.6	▲1.7	2.5	2.7	1.8	▲1.8
27		1.2	1.3	▲2.2	▲2.7	▲3.1	▲5.7	0.8	2.8	1.2	▲4.5	
平成 25 年度		1.7	2.4	1.0	▲0.5	▲0.3	2.7	4.8	2.4	3.9	2.0	
26		1.4	▲2.9	▲4.3	▲3.3	▲4.5	▲10.1	▲3.1	2.0	▲4.3	▲11.8	
27		1.1	2.7	▲1.2	▲2.5	▲2.6	▲1.5	2.8	3.3	4.9	1.4	
平成 27 年 4～6月		1.6	5.3	2.4	1.0	0.2	5.2	7.7	5.0	8.9	4.3	
7～9		1.2	2.8	1.3	0.3	▲0.4	▲1.3	5.8	2.8	4.3	1.2	
10～12		1.2	1.3	▲3.1	▲4.7	▲4.1	▲4.7	0.5	2.2	3.6	2.1	
平成 28 年 1～3月		1.1	1.7	▲4.5	▲5.5	▲5.5	▲4.0	▲1.9	3.5	3.3	▲1.7	
4～6		0.9	▲0.9	▲5.8	▲4.5	▲5.8	▲7.2	▲6.3	1.3	▲1.6	▲11.1	
平成 27 年 5月		1.6	6.3	4.3	4.1	2.3	8.1	7.9	5.7	9.7	9.3	
6		1.6	0.6	▲6.4	▲7.8	▲8.8	▲6.1	▲0.4	2.4	2.9	▲4.3	
7		1.6	3.2	3.1	0.6	1.8	1.2	8.0	2.4	5.1	▲3.5	
8		1.4	2.6	1.4	0.2	▲0.2	0.4	5.1	2.6	4.1	0.4	
9		1.2	2.6	▲1.0	▲0.2	▲3.1	▲6.3	4.2	3.6	3.5	7.6	
10		1.2	4.0	2.6	3.2	1.4	3.9	4.5	3.6	6.2	7.0	
11		1.1	▲0.8	▲6.7	▲8.6	▲8.1	▲7.5	▲1.8	1.1	0.7	▲0.0	
12		1.2	0.9	▲4.7	▲7.1	▲5.4	▲9.0	▲0.7	2.1	3.9	▲0.0	
平成 28 年 1月		1.1	2.1	▲3.3	▲5.3	▲4.7	▲1.9	0.8	3.7	4.1	▲0.8	
2		1.1	3.3	▲3.4	▲4.5	▲4.6	▲2.7	▲0.5	5.0	4.7	5.8	
3		1.1	▲0.2	▲6.6	▲6.4	▲7.0	▲7.2	▲5.8	2.0	1.4	▲8.0	
4		1.1	▲0.1	▲5.3	▲3.2	▲5.4	▲5.1	▲6.4	2.2	▲0.3	▲12.9	
5		1.0	▲1.9	▲7.1	▲5.9	▲7.3	▲8.7	▲7.2	0.8	▲3.3	▲16.7	
6		0.9	▲0.7	▲4.8	▲4.3	▲4.5	▲7.4	▲5.4	0.9	▲1.2	▲3.1	
7		0.5	0.9	▲1.3	1.5	▲2.4	▲8.5	1.0	1.9	0.4	▲8.8	
前年(度、同期、同月)比増減率(既存店)(%)		平成 25 年	2.0	▲0.4	▲0.4	▲1.3	▲1.3	▲3.3	3.2	▲0.4	▲0.4	▲2.9
		26	1.3	0.9	▲0.1	▲0.5	▲1.2	▲1.3	3.1	1.1	1.5	▲1.3
	27	1.2	0.4	▲1.9	▲2.4	▲2.7	▲5.1	1.0	1.5	0.0	▲5.5	
	平成 25 年度	1.7	1.5	1.3	▲0.4	▲0.1	2.8	5.0	0.8	3.4	1.8	
	26	1.4	▲1.7	▲3.9	▲3.0	▲4.1	▲9.6	▲2.6	0.5	▲4.6	▲11.3	
	27	1.1	1.8	▲0.8	▲2.2	▲2.1	▲0.9	3.1	2.1	3.5	0.5	
	平成 27 年 4～6月	1.6	4.4	2.8	1.2	0.6	6.0	8.0	3.5	8.3	4.5	
	7～9	1.2	1.9	1.7	0.5	0.1	▲0.8	6.2	1.6	3.0	▲0.2	
	10～12	1.2	0.4	▲2.9	▲4.4	▲3.8	▲4.2	0.6	1.2	1.8	0.8	
	平成 28 年 1～3月	1.1	0.6	▲4.0	▲5.0	▲5.0	▲3.1	▲1.6	2.5	0.7	▲3.9	
	4～6	0.9	▲1.5	▲5.4	▲4.3	▲5.4	▲6.6	▲6.0	0.3	▲1.8	▲10.7	
	平成 27 年 5月	1.6	5.3	4.7	4.4	2.7	9.0	8.2	4.1	9.0	9.6	
	6	1.6	▲0.2	▲6.1	▲7.7	▲8.4	▲5.7	▲0.1	1.1	2.4	▲4.1	
	7	1.6	2.1	3.4	0.8	2.2	1.7	8.1	1.2	3.3	▲6.4	
	8	1.4	1.8	1.9	0.6	0.4	1.0	5.6	1.3	3.1	1.5	
	9	1.2	1.7	▲0.5	0.2	▲2.6	▲5.8	4.7	2.3	2.5	5.7	
	10	1.2	2.9	2.9	3.4	1.8	4.3	4.6	2.3	4.9	5.6	
	11	1.1	▲1.6	▲6.4	▲8.4	▲7.7	▲7.1	▲1.7	0.2	▲0.8	▲2.3	
	12	1.2	0.0	▲4.4	▲6.8	▲5.0	▲8.4	▲0.5	1.1	1.6	▲0.4	
	平成 28 年 1月	1.1	0.9	▲2.8	▲4.8	▲4.1	▲0.9	1.1	2.6	1.2	▲1.7	
	2	1.1	2.2	▲2.6	▲3.8	▲3.8	▲1.5	0.2	3.9	2.2	3.7	
	3	1.1	▲1.2	▲6.4	▲6.2	▲6.7	▲6.7	▲5.6	0.9	▲1.0	▲11.2	
	4	1.1	▲0.7	▲5.0	▲3.1	▲5.0	▲4.6	▲6.2	1.0	▲0.7	▲11.4	
	5	1.0	▲2.2	▲6.7	▲5.6	▲6.8	▲8.1	▲6.8	▲0.2	▲2.3	▲15.7	
	6	0.9	▲1.5	▲4.5	▲4.0	▲4.1	▲6.9	▲5.1	0.0	▲2.5	▲4.8	
	7	0.5	0.6	▲0.9	2.0	▲1.9	▲7.9	1.3	1.3	0.5	▲8.3	

注1:年(度)及び四半期の事業所数、従業員数、売場面積の数は年(度)及び四半期末値による。

注2:年(度)及び四半期の従業員一人当たり販売額、売場面積1㎡当たり販売額の数は、従業員数、売場面積の年(度)及び四半期平均値による。

注3:前年(度、同期、同月)比の既存店の事業所数は、全店で計算している。

注4:売場面積1㎡当たり販売額は、食堂・喫茶の販売額を除いた販売額で計算している。

注5:前年(度、同期、同月)比増減率は、ギャップを調整するリンク係数(付表参照)で処理した数値で計算している。

他				商 品 券	営業日数 (日)	従業者数 (人)	売場面積 (1000㎡)	従業者 一人当たり 販売額 (万円)	売場面積 1㎡当たり 販売額 (万円)	Year and Month	
家庭用 電気機 械器具	家庭用品	その他 の商品	食 堂 ・ 喫 茶								
Household Electric Appliances	Household Equipment	Others	Restaurants and Café	Gift Certificate	Business Days	Number of Employees	Sales Floor Area (1000㎡)	Sales per Employee (1000yen)	Sales per ㎡ (10000 yen)		
210,623	666,500	3,335,946	207,445	272,618	363.5	615,342	32,229	3,348.3	61.1	C.Y.	2013
202,031	663,216	3,445,080	202,139	259,216	363.5	610,397	32,278	3,387.6	62.1		2014
199,795	587,118	3,218,870	198,623	248,630	363.4	590,039	29,361	3,431.8	64.6		2015
217,020	684,433	3,463,156	205,971	270,431	363.5	594,811	32,258	3,393.4	62.1	F.Y.	2013
191,693	644,166	3,354,367	201,107	255,361	363.4	589,571	31,963	3,358.8	61.5		2014
198,178	556,931	3,116,886	196,935	246,420	364.6	571,008	29,172	3,441.2	65.9		2015
46,675	162,781	847,846	48,588	59,305	90.8	595,319	32,049	833.0	15.3	Q2	2015
47,440	128,288	720,816	52,500	59,645	91.7	567,627	29,233	842.1	16.3	Q3	
54,142	141,384	823,726	49,570	79,203	91.6	590,039	29,361	924.9	18.1	Q4	
49,922	124,478	724,498	46,278	48,267	90.5	571,008	29,172	841.6	16.3	Q1	2016
41,353	120,073	715,065	45,533	45,238	90.8	570,877	29,101	826.0	16.0	Q2	
15,525	55,808	290,495	17,119	16,548	30.8	595,301	32,046	284.4	5.2	May	2015
16,047	53,460	276,782	16,014	23,887	30.0	595,319	32,049	275.7	5.1	Jun.	
17,846	45,119	246,995	18,454	29,143	30.8	573,089	29,364	297.6	5.7	Jul.	
16,496	42,890	246,472	18,658	16,476	30.9	577,461	29,400	278.1	5.4	Aug.	
13,098	40,280	227,349	15,388	14,026	30.0	567,627	29,233	266.3	5.1	Sep.	
14,563	42,125	239,588	15,434	14,987	30.8	572,091	29,260	280.9	5.4	Oct.	
16,882	43,058	249,271	15,784	24,865	30.0	572,703	29,285	287.9	5.6	Nov.	
22,697	56,202	334,868	18,351	39,351	30.8	590,039	29,361	354.6	7.1	Dec.	
19,172	44,642	243,947	16,177	15,584	30.7	581,923	29,290	290.6	5.7	Jan.	2016
13,814	37,577	225,361	14,017	13,281	29.1	567,390	29,272	262.4	5.0	Feb.	
16,935	42,260	255,189	16,083	19,401	30.7	571,008	29,172	288.3	5.6	Mar.	
13,433	40,473	239,936	14,621	17,156	30.0	567,286	29,205	272.5	5.2	Apr.	
13,984	40,556	240,669	15,775	15,431	30.8	572,782	29,127	279.0	5.4	May	
13,936	39,044	234,460	15,137	22,651	30.0	570,877	29,101	274.6	5.3	Jun.	
17,303	42,019	253,173	18,234	28,022	30.8	576,754	29,045	298.4	5.9	Jul.	
▲8.0	▲0.9	1.0	▲1.3	▲5.0	▲0.2	▲1.0	▲0.4	▲0.8	▲0.3	C.Y.	2013
▲4.1	▲0.9	3.2	▲2.6	▲5.0	▲0.0	▲0.8	▲0.2	▲1.4	▲1.5		2014
4.3	▲2.5	2.1	▲1.7	▲4.1	▲0.0	▲1.8	▲0.5	▲0.7	▲1.7		2015
▲3.6	▲3.9	4.7	▲0.3	▲4.9	▲0.0	▲1.4	▲0.6	▲2.2	▲1.6	F.Y.	2013
▲11.7	▲6.1	▲3.2	▲2.4	▲5.6	▲0.0	▲0.9	▲0.9	▲0.9	▲1.0		2014
11.9	▲0.0	6.0	▲2.1	▲3.5	▲0.3	▲2.0	▲0.2	▲1.5	▲3.2		2015
17.5	5.2	10.0	▲1.4	▲3.3	▲0.0	▲0.1	▲0.4	▲5.3	▲6.3	Q2	2015
18.2	▲2.2	5.2	▲2.1	▲4.6	▲0.0	▲1.2	▲0.6	▲1.7	▲3.2	Q3	
7.1	▲1.1	4.6	▲1.3	▲2.2	▲0.0	▲1.8	▲0.5	▲0.5	▲1.7	Q4	
7.2	▲1.7	4.6	▲3.5	▲4.4	▲1.3	▲2.0	▲0.2	▲0.3	▲1.9	Q1	2016
▲1.9	▲9.9	0.6	▲6.3	▲6.9	▲0.0	▲1.0	▲0.7	▲2.2	▲0.6	Q2	
24.1	6.0	10.3	0.7	▲4.9	▲0.0	▲0.2	▲0.4	▲6.0	▲6.1	May	2015
1.8	0.2	4.4	▲4.1	▲3.4	▲0.0	▲0.1	▲0.4	▲0.5	▲2.0	Jun.	
17.8	▲1.3	6.4	▲1.4	▲5.5	▲0.0	▲0.9	▲0.2	▲2.3	▲1.8	Jul.	
20.9	▲3.0	4.9	▲2.2	▲3.0	▲0.0	▲1.2	▲0.1	▲1.4	▲1.9	Aug.	
15.5	▲2.4	4.3	▲2.9	▲4.6	▲0.0	▲1.2	▲0.6	▲1.4	▲2.0	Sep.	
8.6	▲1.1	7.3	▲1.6	▲1.5	▲0.0	▲2.1	▲0.4	▲1.8	▲3.8	Oct.	
3.6	▲4.3	1.8	▲4.1	▲4.0	▲0.0	▲1.4	▲0.6	▲2.2	▲0.0	Nov.	
8.8	▲0.1	4.9	▲1.1	▲1.3	▲0.0	▲1.8	▲0.5	▲0.9	▲1.4	Dec.	
20.2	▲1.2	4.2	▲3.3	▲2.7	▲0.3	▲1.7	▲0.8	▲0.4	▲1.8	Jan.	2016
6.4	▲0.4	5.9	▲2.4	▲3.4	▲3.2	▲2.2	▲0.7	▲1.1	▲4.2	Feb.	
▲3.9	▲5.7	3.9	▲4.8	▲6.3	▲0.7	▲2.0	▲0.2	▲2.2	▲0.0	Mar.	
▲1.5	▲7.6	2.0	▲5.4	▲9.1	▲0.0	▲1.4	▲0.2	▲1.5	▲0.0	Apr.	
▲0.3	▲11.3	▲1.1	▲7.9	▲6.7	▲0.0	▲1.4	▲0.6	▲3.2	▲1.8	May	
▲3.8	▲10.8	1.1	▲5.5	▲5.2	▲0.0	▲1.0	▲0.7	▲1.7	▲0.0	Jun.	
▲3.0	▲6.9	2.5	▲1.2	▲3.8	▲0.0	▲0.6	▲1.1	▲0.3	▲3.5	Jul.	
▲4.3	▲1.0	▲0.0	▲1.6	▲4.8	▲0.1	▲1.2	▲0.5	▲2.0	▲0.3	C.Y.	2013
▲2.1	▲1.3	2.7	▲2.2	▲5.1	▲0.1	▲2.4	▲0.2	▲2.4	▲1.1		2014
4.4	▲3.4	0.7	▲1.1	▲4.0	▲0.1	▲0.3	▲0.6	▲1.5	▲1.1		2015
3.3	2.3	3.8	0.6	▲4.7	▲0.1	▲0.5	▲0.2	▲3.4	▲1.6	F.Y.	2013
▲12.2	▲6.4	▲3.5	▲1.9	▲5.7	▲0.1	▲2.5	▲1.1	▲0.1	▲1.3		2014
13.4	▲1.4	4.3	▲1.3	▲3.3	▲0.3	▲0.6	▲0.2	▲2.1	▲2.5		2015
14.9	5.0	9.3	▲1.0	▲3.2	▲0.0	▲1.6	▲0.6	▲6.3	▲5.5	Q2	2015
18.7	▲3.5	3.8	▲1.4	▲4.4	▲0.0	▲0.4	▲0.7	▲2.5	▲2.5	Q3	
13.6	▲3.2	2.1	▲0.3	▲2.1	▲0.1	▲0.3	▲0.6	▲0.0	▲1.1	Q4	
7.4	▲4.7	1.7	▲2.4	▲4.1	▲1.1	▲0.6	▲0.2	▲0.0	▲1.2	Q1	2016
▲3.6	▲10.1	0.4	▲5.4	▲6.7	▲0.1	▲0.3	▲0.7	▲1.3	▲1.2	Q2	
21.1	5.9	9.6	▲1.1	▲4.9	▲0.0	▲1.6	▲0.7	▲7.0	▲6.1	May	2015
▲0.3	▲0.1	3.7	▲3.5	▲3.2	▲0.1	▲1.6	▲0.6	▲1.4	▲2.0	Jun.	
17.3	▲2.7	4.4	▲0.9	▲5.2	▲0.2	▲0.9	▲0.7	▲3.0	▲3.0	Jul.	
21.8	▲3.9	3.8	▲1.6	▲2.9	▲0.1	▲0.5	▲0.4	▲2.3	▲2.3	Aug.	
16.9	▲4.0	3.2	▲1.7	▲4.5	▲0.0	▲0.4	▲0.7	▲2.1	▲1.9	Sep.	
12.3	▲0.5	5.6	▲2.6	▲1.4	▲0.1	▲0.6	▲0.6	▲2.3	▲1.9	Oct.	
9.6	▲6.3	▲0.2	▲3.3	▲3.8	▲0.2	▲0.1	▲0.6	▲1.7	▲0.0	Nov.	
17.8	▲2.7	1.6	▲0.1	▲1.1	▲0.1	▲0.3	▲0.6	▲0.3	▲1.4	Dec.	
24.1	▲2.8	0.8	▲2.1	▲2.4	▲0.1	▲0.2	▲0.7	▲0.7	▲1.8	Jan.	2016
7.2	▲3.1	3.0	▲1.2	▲3.2	▲2.9	▲0.8	▲0.8	▲1.4	▲2.0	Feb.	
▲6.7	▲8.0	1.4	▲3.7	▲6.1	▲0.5	▲0.6	▲0.2	▲1.8	▲1.8	Mar.	
▲2.9	▲8.1	1.5	▲4.4	▲8.9	▲0.2	▲0.1	▲0.3	▲0.6	▲1.9	Apr.	
▲1.9	▲10.4	0.1	▲6.9	▲6.5	▲0.0	▲0.0	▲0.6	▲2.1	▲1.8	May	
▲5.8	▲11.8	▲0.3	▲4.9	▲5.1	▲0.1	▲0.3	▲0.7	▲1.2	▲1.9	Jun.	
▲3.8	▲6.7	2.6	▲0.5	▲3.8	▲0.1	▲0.4	▲0.8	▲1.0	▲1.7	Jul.	

Note1: Yearly and quarterly data of number of establishments, number of employees and sales floor area are calculated at the end of term.  
Note2: Yearly and quarterly data of sales per employee and sales per floor area (㎡) are average of that term.  
Note3: Growth rates of number of establishments that showed at "Percentage change from the same month/term of the previous year after number of establishments have been adjusted" column are calculated by figures that showed "sales value" column.  
Note4: Sales per ㎡ are calculated excluding sales value of restaurant and café.  
Note5: The percentage change from the same month/term of the previous year is calculated using the linked coefficient to adjust for discrepancies. Refer to the Appendix table.

第4表 百貨店・スーパー商品別販売額等及び前年（度、同期、同月）比増減率

Table4 Departmentstores and supermarkets sales value by goods and percentage change from the same month/term of the previous year

(2) 百貨店		(2) Departmentstores										
年 月	事業所数 (店)	合 計	衣 料 品				飲 食 料 品	そ の 他				
			紳士服 ・ 洋 品	婦人・ 子供服 ・洋品	その他 の 衣料品	身の回 り 品		家具				
									Clothes			
Number of Establishment s	Total	Men's	Women's and Children's	Other Clothing	Accessories			Furniture				
販 売 額  (百万円)	平成 25 年	254	6,719,526	3,126,829	461,363	1,660,388	165,703	839,375	1,911,969	1,680,729	90,462	
	26	250	6,827,373	3,162,035	468,533	1,653,709	168,018	871,776	1,928,884	1,736,453	90,804	
	27	246	6,825,769	3,099,683	458,736	1,601,312	159,490	880,146	1,925,679	1,800,407	85,183	
	平成 25 年度	253	6,893,038	3,200,632	468,122	1,683,052	174,548	874,909	1,921,741	1,770,666	97,277	
	26	248	6,702,054	3,090,195	463,323	1,621,462	158,058	847,352	1,927,801	1,684,057	83,778	
	27	243	6,792,299	3,055,733	450,318	1,570,952	158,246	876,218	1,926,965	1,809,601	83,948	
	平成 27 年 4～6月	247	1,603,388	741,796	112,632	379,501	37,350	212,313	424,771	436,821	19,920	
	7～9	246	1,596,353	702,623	90,686	363,776	39,337	208,824	460,947	432,784	20,779	
	10～12	246	1,931,379	835,088	136,203	417,373	42,871	238,641	600,812	495,479	22,541	
	平成 28 年 1～3月	243	1,661,179	776,227	110,796	410,302	38,689	216,439	440,435	444,518	20,708	
	4～6	242	1,531,990	689,977	105,074	351,607	35,364	197,932	417,091	424,921	17,932	
	平成 27 年 5月	248	541,836	260,953	40,301	133,375	13,120	74,157	134,121	146,762	6,641	
	6	247	539,264	228,751	35,463	113,032	12,592	67,664	163,249	147,263	6,474	
	7	247	619,065	274,148	36,842	142,829	15,514	78,963	191,653	153,264	7,277	
	8	247	483,198	199,822	24,163	100,470	12,196	62,993	141,845	141,531	6,506	
	9	246	494,090	228,653	29,682	120,477	11,626	66,868	127,449	137,928	6,997	
	10	246	549,601	266,125	42,057	140,569	14,052	69,447	137,761	145,714	7,019	
	11	246	599,196	262,111	43,885	133,536	13,562	71,127	180,866	156,219	7,343	
	12	246	782,582	306,851	50,260	143,268	15,256	98,067	282,185	193,546	8,180	
	平成 28 年 1月	245	586,885	301,504	46,356	158,449	14,226	82,474	140,071	145,310	6,281	
	2	244	491,216	204,149	27,848	105,284	10,916	60,101	149,618	137,449	6,398	
	3	243	583,078	270,574	36,592	146,570	13,547	73,864	150,745	161,759	8,029	
	4	243	501,237	235,444	34,939	123,105	11,372	66,028	125,519	140,274	5,993	
	5	242	512,450	239,792	37,201	121,964	12,266	68,361	130,306	142,353	5,625	
	6	242	518,303	214,741	32,934	106,538	11,726	63,543	161,266	142,295	6,315	
	7	241	616,473	269,833	37,298	138,155	14,775	79,605	190,997	155,643	6,866	
	前 年 (度、 同期、 同月) 比 増 減 率 (%)	平成 25 年	▲1.9	1.2	0.9	0.3	▲0.4	▲0.6	4.3	▲0.2	3.4	3.1
		26	▲1.6	1.6	1.1	1.6	▲0.4	▲0.4	1.4	3.9	3.3	0.4
27		▲1.6	▲0.0	▲2.0	▲2.1	▲3.2	▲5.1	1.0	▲0.2	3.7	▲6.2	
平成 25 年度		▲1.2	3.7	3.1	1.6	1.1	5.3	7.4	0.4	8.6	10.6	
26		▲2.0	▲2.8	▲3.5	▲1.0	▲3.7	▲9.4	▲3.1	0.3	▲4.9	▲13.9	
27		▲2.0	1.3	▲1.1	▲2.8	▲3.1	0.1	3.4	▲0.0	7.5	0.2	
平成 27 年 4～6月		▲2.0	5.9	3.4	2.2	0.3	8.8	9.1	0.6	16.8	6.7	
7～9		▲2.4	2.1	1.4	0.3	▲0.4	▲2.0	5.7	▲0.7	6.7	▲2.7	
10～12		▲1.6	0.1	▲2.8	▲5.1	▲4.6	▲1.8	1.6	▲0.2	5.7	3.3	
平成 28 年 1～3月		▲2.0	▲2.0	▲5.4	▲7.1	▲6.9	▲3.1	▲1.8	0.3	2.1	▲5.6	
4～6		▲2.0	▲4.5	▲7.0	▲6.7	▲7.4	▲5.3	▲6.8	▲1.8	▲2.7	▲10.0	
平成 27 年 5月		▲1.6	5.8	4.5	4.1	1.7	9.3	9.3	0.0	14.4	7.3	
6		▲2.0	▲0.2	▲5.7	▲6.6	▲9.1	▲2.0	0.3	▲0.6	10.3	1.3	
7		▲2.0	3.1	4.0	1.2	3.0	0.5	8.1	▲1.4	7.3	▲10.3	
8		▲2.0	2.0	1.1	▲0.4	▲0.7	▲0.3	4.9	▲1.4	6.9	▲1.3	
9		▲2.4	1.1	▲1.4	▲0.3	▲3.9	▲6.7	3.7	1.1	5.7	5.4	
10		▲1.6	3.8	2.2	2.1	0.6	4.5	5.2	1.2	9.7	7.1	
11		▲1.6	▲2.9	▲6.7	▲9.7	▲8.7	▲5.6	▲0.9	▲1.9	2.9	0.3	
12		▲1.6	▲0.1	▲3.4	▲6.5	▲5.3	▲3.7	1.1	0.2	5.0	2.9	
平成 28 年 1月		▲2.0	▲2.1	▲5.1	▲8.4	▲6.9	▲3.1	0.4	0.3	2.1	▲7.1	
2		▲2.0	▲0.3	▲4.2	▲5.6	▲5.9	▲3.3	▲0.4	1.6	3.9	1.5	
3		▲2.0	▲3.2	▲6.6	▲6.4	▲7.6	▲3.0	▲5.1	▲0.9	0.6	▲9.6	
4		▲2.0	▲4.0	▲6.6	▲5.2	▲7.5	▲2.3	▲6.3	▲1.5	▲1.8	▲11.9	
5		▲2.4	▲5.4	▲8.1	▲7.7	▲8.6	▲6.5	▲7.8	▲2.8	▲3.0	▲15.3	
6		▲2.0	▲3.9	▲6.1	▲7.1	▲5.7	▲6.9	▲6.1	▲1.2	▲3.4	▲2.5	
7		▲2.4	▲0.4	▲1.6	1.2	▲3.3	▲4.8	0.8	▲0.3	1.6	▲5.6	
前 年 (度、 同期、 同月) 比 増 減 率 (既 存 店) (%)		平成 25 年	▲1.9	1.8	1.6	0.9	0.3	0.2	5.1	0.3	4.1	4.3
		26	▲1.6	2.1	1.6	2.0	0.1	2.0	4.5	1.2	3.8	1.7
	27	▲1.6	0.5	▲1.5	▲1.8	▲2.7	▲4.5	1.4	0.5	4.3	▲5.7	
	平成 25 年度	▲1.2	4.2	3.5	2.1	1.6	5.9	7.8	0.9	9.2	11.9	
	26	▲2.0	▲2.3	▲3.0	▲0.7	▲3.2	▲8.9	▲2.6	0.7	▲4.4	▲12.9	
	27	▲2.0	1.9	▲0.7	▲2.5	▲2.6	0.8	3.8	0.6	8.0	0.7	
	平成 27 年 4～6月	▲2.0	6.5	3.8	2.5	0.8	9.4	9.5	1.2	17.4	6.9	
	7～9	▲2.4	2.8	1.9	0.7	0.2	▲1.3	6.4	0.1	7.3	▲2.2	
	10～12	▲1.6	0.5	▲2.5	▲4.9	▲4.2	▲1.3	1.9	0.3	6.2	3.8	
	平成 28 年 1～3月	▲2.0	▲1.4	▲4.8	▲6.7	▲6.4	▲2.2	▲1.3	0.9	2.7	▲4.9	
	4～6	▲2.0	▲4.0	▲6.6	▲6.4	▲6.9	▲4.6	▲6.4	▲1.3	▲2.3	▲9.7	
	平成 27 年 5月	▲1.6	6.3	4.9	4.4	2.2	9.9	9.7	0.6	15.0	7.5	
	6	▲2.0	0.4	▲5.2	▲6.3	▲8.6	▲1.4	0.8	0.2	10.9	1.6	
	7	▲2.0	3.6	4.5	1.5	3.5	1.3	8.5	▲0.6	7.9	▲10.1	
	8	▲2.0	2.7	1.8	0.1	▲0.0	0.5	5.7	▲0.6	7.7	▲0.8	
	9	▲2.4	1.9	▲0.8	0.1	▲3.3	▲6.1	4.5	2.1	6.4	6.1	
	10	▲1.6	4.2	2.5	2.3	0.9	4.9	5.5	1.7	10.3	7.4	
	11	▲1.6	▲2.6	▲6.5	▲9.5	▲8.4	▲5.1	▲0.7	▲1.4	3.3	0.7	
	12	▲1.6	0.3	▲3.1	▲6.2	▲4.9	▲3.1	1.3	0.6	5.6	3.6	
	平成 28 年 1月	▲2.0	▲1.6	▲4.6	▲8.0	▲6.3	▲2.3	0.9	0.9	2.7	▲6.2	
	2	▲2.0	0.5	▲3.4	▲4.9	▲5.1	▲1.9	0.4	2.2	4.7	2.8	
	3	▲2.0	▲2.8	▲6.2	▲6.2	▲7.2	▲2.4	▲4.8	▲0.4	1.0	▲9.3	
	4	▲2.0	▲3.6	▲6.2	▲5.0	▲7.1	▲1.5	▲5.9	▲0.9	▲1.3	▲11.5	
	5	▲2.4	▲4.8	▲7.6	▲7.4	▲8.0	▲5.5	▲7.3	▲2.3	▲2.4	▲14.9	
	6	▲2.0	▲3.6	▲5.8	▲6.9	▲5.4	▲6.5	▲5.9	▲0.9	▲3.1	▲2.3	
	7	▲2.4	▲0.2	▲1.3	1.5	▲3.0	▲4.2	1.0	▲0.1	1.8	▲5.5	

注1:年(度)及び四半期の事業所数、従業員数、売場面積の数は年(度)及び四半期末値による。

注2:年(度)及び四半期の従業員一人当たり販売額、売場面積1㎡当たり販売額の数は、従業員数、売場面積の年(度)及び四半期平均値による。

注3:前年(度・同期・同月)比の既存店の事業所数は、全店で計算している。

注4:売場面積1㎡当たり販売額は、食堂・喫茶の販売額を除いた販売額で計算している。

他				商 品 券	営業日数 (日)	従業員数 (人)	売場面積 (1000㎡)	従 業 者 一人当り 販売額 (万円)	売場面積 1㎡ 当り 販売額 (万円)	Year and Month			
家庭用 電気機 械器具	家庭用品	その他 の商品	食 堂 ・ 喫 茶										
Household Electric Appliances	Household Equipment	Others	Restaurants and Café	Gift Certificate	Business Days	Number of Employees	Sales Floor Area (1000㎡)	Sales per Employee (10000yen)	Sales per ㎡ (10000 yen)				
28,302	219,154	1,156,327	186,484	195,063	362.7	87,280	6,658	7,627.2	97.9	C.Y.	2013	Sales value (million yen)	
28,809	218,710	1,215,405	182,725	185,538	362.9	84,754	6,521	7,963.1	100.8		2014		
27,382	214,836	1,291,331	181,675	175,773	362.9	83,204	6,432	8,149.2	102.9		2015		
30,009	225,471	1,232,661	185,248	193,686	362.7	85,721	6,648	7,871.3	100.7	F.Y.	2013		
27,370	211,970	1,178,473	182,466	182,726	362.9	83,490	6,462	7,870.3	99.5		2014		
27,034	214,509	1,304,125	179,985	173,603	363.9	81,172	6,356	8,156.5	102.8		2015		
6,737	53,222	312,745	44,198	42,535	90.7	84,463	6,450	1,899.2	24.1	Q2	2015		
5,854	50,111	307,718	48,321	42,186	91.5	83,049	6,436	1,912.3	24.0	Q3			
7,886	58,369	361,524	45,159	58,183	91.8	83,204	6,432	2,320.4	29.3	Q4			
6,557	52,807	322,139	42,307	30,699	89.9	81,172	6,356	2,026.7	25.4	Q1	2016		
5,687	49,570	310,921	40,811	38,883	90.6	81,982	6,347	1,867.8	23.5	Q2			
2,160	17,942	104,360	15,660	11,280	30.9	84,301	6,467	642.7	8.1	May	2015		
2,544	17,574	106,155	14,517	18,883	29.9	84,463	6,450	638.5	8.1	Jun.			
2,257	18,665	108,235	16,830	22,663	31.0	83,856	6,450	738.2	9.3	Jul.			
1,965	15,759	99,999	17,301	10,323	30.6	83,525	6,451	578.5	7.2	Aug.			
1,633	15,687	99,483	14,190	9,200	29.9	83,049	6,436	594.9	7.5	Sep.			
2,316	16,925	105,506	13,949	10,146	30.9	83,207	6,437	660.5	8.3	Oct.			
3,028	17,912	113,558	14,379	19,047	29.9	83,291	6,432	719.4	9.1	Nov.			
2,542	23,532	142,461	16,831	28,990	31.0	83,204	6,432	940.6	11.9	Dec.			
2,179	18,568	103,563	14,720	9,050	30.3	82,773	6,390	709.0	9.0	Jan.	2016		
1,946	15,276	100,977	12,853	8,735	28.7	81,951	6,386	599.4	7.5	Feb.			
2,432	18,964	117,599	14,735	12,914	30.9	81,172	6,356	718.3	8.9	Mar.			
1,679	16,906	102,604	13,091	11,029	29.9	82,000	6,355	611.3	7.7	Apr.			
1,972	16,656	103,915	14,185	10,269	30.9	82,078	6,349	624.3	7.8	May			
2,035	16,008	104,402	13,535	17,585	29.8	81,982	6,347	632.2	8.0	Jun.			
2,170	17,883	112,169	16,554	21,170	31.0	81,787	6,339	753.8	9.5	Jul.			
▲0.7	0.3	4.5	▲1.4	▲5.9	▲0.2	▲2.5	▲0.9	4.8	2.1	C.Y.	2013		Percentage change from the same month/term of the previous year (%)
1.8	▲0.2	5.1	▲2.0	▲4.9	0.1	▲2.9	▲2.1	4.4	3.0		2014		
▲5.0	▲1.8	6.2	▲0.6	▲5.3	▲0.0	▲1.8	▲1.4	2.3	2.1		2015		
6.7	3.7	10.9	0.4	▲5.1	▲0.0	▲2.1	▲0.4	6.7	4.4	F.Y.	2013		
▲8.8	▲6.0	▲4.4	▲1.5	▲5.1	0.1	▲2.6	▲2.8	▲0.0	▲1.2		2014		
▲1.2	1.2	10.7	▲1.4	▲5.0	0.3	▲2.8	▲1.7	3.6	3.3		2015		
7.7	8.5	22.2	0.1	▲3.0	0.1	▲2.1	▲2.3	8.3	8.1	Q2	2015		
▲5.4	▲1.4	10.4	▲1.0	▲6.2	▲0.0	▲2.4	▲1.9	4.7	4.3	Q3			
▲1.7	▲1.0	8.0	▲0.7	▲4.6	▲0.1	▲1.8	▲1.4	2.0	1.4	Q4			
▲5.0	▲0.6	4.1	▲3.8	▲6.6	1.1	▲2.8	▲1.7	0.3	▲0.0	Q1	2016		
▲15.6	▲6.9	▲0.6	▲7.7	▲8.6	▲0.1	▲2.9	▲1.6	▲1.7	▲2.5	Q2			
10.3	5.6	18.8	2.6	▲6.6	0.3	▲2.4	▲2.0	8.4	8.0	May	2015		
▲2.8	4.1	14.6	▲3.2	▲2.5	▲0.0	▲2.1	▲2.3	2.0	1.3	Jun.			
▲7.8	0.4	11.9	▲0.5	▲5.8	▲0.0	▲2.7	▲2.3	5.9	5.7	Jul.			
▲0.8	▲2.8	11.0	▲1.2	▲6.2	▲0.0	▲2.3	▲1.7	4.4	2.9	Aug.			
▲7.1	▲2.1	8.4	▲1.4	▲7.2	▲0.0	▲2.4	▲1.9	3.6	4.2	Sep.			
▲4.2	2.0	12.7	2.5	▲3.8	▲0.0	▲1.8	▲1.3	5.7	5.1	Oct.			
0.2	▲6.7	5.8	▲3.9	▲6.1	▲0.3	▲2.0	▲1.4	▲0.9	▲1.1	Nov.			
▲1.7	1.6	6.6	▲0.6	▲3.9	▲0.0	▲1.8	▲1.4	1.7	0.8	Dec.			
7.6	0.3	3.8	▲3.4	▲4.9	▲0.0	▲1.9	▲2.0	▲0.2	▲0.0	Jan.	2016		
▲22.6	▲2.0	6.7	▲2.6	▲4.5	3.6	▲2.3	▲1.9	2.0	1.4	Feb.			
2.8	▲0.3	2.3	▲5.3	▲9.1	▲0.0	▲2.8	▲1.7	▲0.5	▲2.2	Mar.			
▲17.4	▲4.5	0.4	▲6.6	▲10.9	▲0.0	▲3.0	▲1.7	▲1.1	▲2.5	Apr.			
▲8.7	▲7.2	▲0.4	▲9.4	▲9.0	▲0.0	▲2.6	▲1.8	▲2.9	▲3.7	May			
▲20.0	▲8.9	▲1.7	▲6.8	▲6.9	▲0.3	▲2.9	▲1.6	▲1.0	▲1.2	Jun.			
▲3.8	▲4.2	3.6	▲1.6	▲6.6	▲0.0	▲2.5	▲1.7	2.1	2.2	Jul.			
▲0.4	1.0	5.1	2.0	▲5.2	▲0.2	▲1.9	0.1	4.7	1.6	C.Y.	2013	Percentage change from the same month/term of the previous year after number of establishments have been adjusted(%)	
1.8	0.2	5.6	▲1.7	▲4.7	▲0.0	▲2.4	▲1.0	4.5	2.5		2014		
▲4.8	▲1.4	6.9	0.1	▲5.0	0.0	▲1.3	▲0.6	2.2	1.5		2015		
6.8	4.1	11.4	0.9	▲4.6	0.0	▲1.9	0.1	6.6	3.9	F.Y.	2013		
▲8.7	▲5.6	▲3.9	▲1.2	▲5.5	0.0	▲1.8	▲1.4	0.1	▲1.7		2014		
▲1.1	1.6	11.3	▲0.5	▲4.7	0.2	▲2.2	▲0.7	3.5	2.7		2015		
7.9	8.9	23.0	0.5	▲2.7	0.1	▲1.5	▲1.0	8.1	7.6	Q2	2015		
▲5.2	▲1.0	11.2	▲0.2	▲5.8	▲0.0	▲1.7	▲0.6	4.7	3.4	Q3			
▲1.6	▲0.7	8.5	0.3	▲4.4	▲0.0	▲1.3	▲0.6	1.9	1.0	Q4			
▲5.0	▲0.1	4.6	▲2.6	▲6.3	1.0	▲2.2	▲0.7	0.3	▲0.4	Q1	2016		
▲15.5	▲6.5	▲0.2	▲6.7	▲8.4	▲0.1	▲2.4	▲0.7	▲1.8	▲3.3	Q2			
10.4	6.0	19.5	3.0	▲6.4	0.1	▲1.7	▲1.0	8.2	6.6	May	2015		
▲2.7	4.6	15.3	▲2.6	▲2.1	▲0.0	▲1.5	▲1.0	1.9	1.3	Jun.			
▲7.7	0.8	12.6	0.0	▲5.4	0.0	▲2.0	▲1.0	5.8	4.5	Jul.			
▲0.7	▲2.3	11.8	▲0.5	▲5.7	▲0.2	▲1.7	▲0.4	4.4	2.9	Aug.			
▲6.9	▲1.7	9.2	▲0.2	▲6.8	0.0	▲1.7	▲0.6	3.6	2.7	Sep.			
▲4.1	2.4	13.2	3.6	▲3.6	▲0.0	▲1.3	▲0.5	5.6	5.1	Oct.			
0.2	▲6.5	6.2	▲2.9	▲5.9	▲0.0	▲1.5	▲0.6	▲1.0	▲2.2	Nov.			
▲1.5	2.0	7.1	0.4	▲3.7	0.0	▲1.3	▲0.6	1.6	0.8	Dec.			
7.7	0.9	4.3	▲2.2	▲4.6	▲0.1	▲1.3	▲1.0	▲0.3	▲0.0	Jan.	2016		
▲22.6	▲1.3	7.4	▲1.4	▲4.2	3.5	▲1.7	▲0.9	2.2	1.4	Feb.			
▲2.9	0.1	2.6	▲4.2	▲8.8	▲0.1	▲2.2	▲0.7	▲0.7	▲2.2	Mar.			
▲17.3	▲4.1	0.7	▲5.5	▲10.6	▲0.1	▲2.4	▲0.8	▲1.2	▲2.5	Apr.			
▲8.6	▲6.6	0.2	▲8.4	▲8.7	▲0.0	▲2.0	▲0.6	▲2.9	▲4.9	May			
▲19.9	▲8.7	▲1.5	▲6.2	▲6.8	▲0.2	▲2.4	▲0.7	▲1.3	▲2.4	Jun.			
▲3.8	▲3.9	3.8	▲0.9	▲6.5	0.0	▲1.8	▲0.7	1.7	1.1	Jul.			

Note1: Yearly and quarterly data of number of establishments, number of employees and sales floor area are calculated at the end of term.

Note2: Yearly and quarterly data of sales per employee and sales per floor area (㎡) are average of that term.

Note3: Growth rates of number of establishments that showed "Percentage change from the same month/term of the previous year after number of establishments have been adjusted" column are calculated by figures that showed "sales value" column.

Note4: Sales per ㎡ are calculated excluding sales value of restaurant and café.

第4表 百貨店・スーパー商品別販売額等及び前年（度、同期、同月）比増減率

Table4 Department stores and supermarkets sales value by goods and percentage change from the same month/term of the previous year

(3) スーパー (3) Supermarkets

年月	事業所数 (店)	合計	衣料品				身の回り品	飲食料品	その他	
			紳士服・洋品	婦人・子供服・洋品	その他の衣料品	家具			その他	
										Clothes
Number of Establishments	Total	Men's	Women's and Children's	Other Clothing	Accessories	Food and Beverages	Others	Furniture		
平成 25 年	5,057	13,057,880	1,410,086	329,975	701,522	125,635	252,954	8,734,942	2,912,853	82,605
26	5,130	13,369,938	1,352,766	316,111	670,833	118,339	247,482	9,071,134	2,946,038	79,222
27	4,818	13,223,308	1,311,276	304,570	650,906	110,465	245,334	9,363,387	2,548,645	59,464
平成 25 年度	5,049	13,250,823	1,411,644	330,264	702,061	127,554	251,765	8,858,464	2,980,715	83,523
26	5,128	13,293,113	1,323,630	308,741	657,129	113,460	244,301	9,102,700	2,866,783	75,730
27	4,815	13,147,673	1,303,018	302,624	648,369	109,141	242,884	9,449,243	2,395,413	52,135
平成 27 年 4～6 月	5,139	3,338,863	337,555	79,959	170,445	25,275	61,876	2,294,529	706,779	17,790
7～9	4,776	3,226,403	308,596	65,671	152,218	26,902	63,805	2,370,177	547,630	10,590
10～12	4,818	3,417,334	355,402	88,266	173,001	33,312	60,823	2,451,849	610,084	14,200
平成 28 年 1～3 月	4,815	3,165,073	301,465	68,727	152,705	23,653	56,380	2,332,688	530,920	9,555
4～6	4,813	3,178,962	325,984	78,781	166,553	22,776	57,873	2,329,287	523,691	8,657
平成 27 年 5 月	5,135	1,151,040	118,240	27,158	60,763	9,036	21,283	787,584	245,217	6,391
6	5,139	1,101,996	112,528	28,977	54,974	8,673	19,904	762,367	227,101	5,587
7	4,780	1,086,655	113,212	24,552	57,122	10,518	21,020	787,175	186,267	3,841
8	4,781	1,122,450	102,068	21,724	49,826	8,716	21,803	827,340	193,042	3,551
9	4,776	1,017,298	93,315	19,395	45,270	7,668	20,983	755,662	168,321	3,198
10	4,782	1,057,616	115,048	27,351	57,134	10,296	20,267	765,085	177,483	4,469
11	4,797	1,049,850	114,780	28,464	56,275	10,284	19,757	754,403	180,667	4,549
12	4,818	1,309,868	125,574	32,451	59,592	12,732	20,799	932,361	251,933	5,182
平成 28 年 1 月	4,816	1,104,415	114,869	28,711	55,383	9,525	21,250	800,856	188,690	3,781
2	4,814	997,404	82,971	18,505	42,512	6,718	15,236	751,875	162,558	2,840
3	4,815	1,063,254	103,625	21,512	54,811	7,410	19,893	779,957	179,672	2,934
4	4,821	1,044,339	104,176	23,794	54,554	6,846	18,982	763,257	176,906	2,723
5	4,816	1,085,393	112,143	26,272	58,034	7,962	19,875	796,010	177,239	2,985
6	4,813	1,049,230	109,664	28,715	53,965	7,969	19,016	770,019	169,546	2,949
7	4,810	1,104,552	112,456	25,013	57,057	9,033	21,353	806,872	185,224	3,271
前年(度、同期、同月)比増減率(%)										
平成 25 年	2.2	0.2	▲4.2	▲4.0	▲4.5	▲7.2	▲2.3	1.5	▲1.3	▲7.8
26	1.4	1.8	▲4.1	▲4.2	▲4.4	▲5.8	▲2.2	3.1	1.0	▲4.1
27	1.3	1.9	▲2.9	▲3.7	▲3.0	▲6.6	0.0	3.4	▲0.1	▲0.4
平成 25 年度	1.9	1.8	▲3.3	▲3.4	▲3.6	▲0.7	▲3.4	2.8	1.3	▲6.4
26	1.6	0.0	▲6.2	▲6.5	▲6.4	▲11.0	▲3.0	2.4	▲3.9	▲9.3
27	1.3	3.3	▲1.3	▲2.0	▲1.3	▲3.7	0.7	4.1	3.6	4.3
平成 27 年 4～6 月	1.7	5.0	0.4	▲0.8	▲0.0	0.3	3.1	5.9	4.5	1.6
7～9	1.4	3.2	1.0	0.2	▲0.4	▲0.2	6.3	3.5	3.4	6.3
10～12	1.3	1.7	▲3.9	▲4.0	▲3.1	▲8.0	▲3.9	2.8	2.5	7.4
平成 28 年 1～3 月	1.3	3.5	▲2.3	▲2.8	▲1.6	▲5.1	▲2.5	4.2	4.0	0.9
4～6	1.0	0.9	▲3.1	▲1.5	▲2.3	▲9.7	▲4.8	1.8	▲0.7	▲13.2
平成 27 年 5 月	1.8	6.5	3.7	4.0	3.5	6.4	3.0	6.7	7.0	11.5
6	1.7	1.0	▲7.8	▲9.1	▲8.2	▲11.5	▲2.7	3.1	▲1.3	▲10.0
7	1.8	3.1	0.9	▲0.2	▲1.0	2.5	7.1	3.3	3.9	6.8
8	1.6	3.2	1.9	0.9	0.8	1.5	5.9	3.3	3.9	4.8
9	1.4	3.4	0.2	0.0	▲1.1	▲5.4	5.9	4.0	2.4	7.3
10	1.4	4.0	3.7	4.9	3.6	3.4	2.2	4.0	4.2	14.1
11	1.2	0.1	▲6.5	▲6.9	▲6.5	▲9.7	▲4.6	1.8	▲1.2	5.6
12	1.3	1.2	▲7.7	▲8.1	▲5.8	▲14.4	▲8.5	2.6	4.2	3.7
平成 28 年 1 月	1.2	4.3	1.5	0.3	2.2	0.0	2.1	4.3	6.1	11.8
2	1.3	5.0	▲1.5	▲2.9	▲1.2	▲1.6	▲0.9	5.7	4.9	7.6
3	1.3	1.3	▲6.9	▲6.4	▲5.6	▲13.7	▲8.1	2.6	1.0	▲14.9
4	1.3	1.9	▲2.1	▲0.1	▲0.3	▲9.4	▲6.6	2.8	1.1	▲16.5
5	1.2	▲0.1	▲4.8	▲3.3	▲4.5	▲11.7	▲5.0	1.4	▲3.2	▲16.7
6	1.0	0.9	▲2.2	▲0.9	▲1.8	▲8.0	▲2.8	1.3	0.0	▲5.9
7	0.6	1.6	▲0.7	1.9	▲0.1	▲14.1	1.6	2.5	▲0.6	▲14.9
前年(度、同期、同月)比増減率(既存店)(%)										
平成 25 年	2.2	▲1.5	▲4.6	▲4.3	▲4.8	▲7.7	▲2.7	▲0.5	▲2.9	▲9.8
26	1.4	0.3	▲3.9	▲4.1	▲4.3	▲5.6	▲1.5	1.0	0.2	▲4.7
27	1.3	0.3	▲2.7	▲3.4	▲2.7	▲6.0	▲0.2	1.7	▲2.9	▲5.2
平成 25 年度	1.9	0.1	▲3.6	▲3.7	▲3.9	▲1.2	▲3.9	0.7	0.1	▲8.1
26	1.6	▲1.4	▲5.9	▲6.2	▲6.2	▲10.5	▲2.3	0.5	▲4.7	▲9.5
27	1.3	1.7	▲1.0	▲1.7	▲0.9	▲3.3	0.5	2.5	0.2	0.1
平成 27 年 4～6 月	1.7	3.4	0.7	▲0.5	0.3	1.3	3.1	4.0	3.2	1.9
7～9	1.4	1.4	1.1	0.3	▲0.2	▲0.2	5.7	1.9	▲0.3	4.0
10～12	1.3	0.3	▲3.7	▲3.7	▲2.6	▲7.9	▲4.1	1.4	▲1.6	▲3.7
平成 28 年 1～3 月	1.3	1.7	▲1.9	▲2.2	▲1.0	▲4.5	▲2.7	2.8	▲0.9	▲1.6
4～6	1.0	▲0.1	▲2.8	▲1.2	▲1.9	▲9.7	▲4.8	0.6	▲1.5	▲12.9
平成 27 年 5 月	1.8	4.8	4.1	4.4	3.9	7.8	3.2	4.7	5.6	11.8
6	1.7	▲0.6	▲7.8	▲9.2	▲8.1	▲11.3	▲3.1	1.3	▲2.6	▲9.9
7	1.8	1.2	0.9	▲0.3	▲0.8	2.3	6.5	1.7	▲0.4	1.5
8	1.6	1.4	2.1	1.2	1.1	1.8	5.4	1.6	▲0.1	6.1
9	1.4	1.6	0.3	0.2	▲0.8	▲5.4	5.1	2.3	▲0.5	4.8
10	1.4	2.3	3.7	5.1	4.0	3.4	1.5	2.4	0.7	2.8
11	1.2	▲1.0	▲6.3	▲6.0	▲6.0	▲9.5	▲4.9	0.6	▲4.2	▲6.7
12	1.3	▲0.1	▲7.4	▲7.8	▲5.2	▲14.1	▲8.2	1.3	▲1.3	▲6.2
平成 28 年 1 月	1.2	2.3	2.3	1.0	3.2	1.2	2.2	2.9	▲0.1	7.0
2	1.3	3.1	▲0.9	▲2.2	▲0.3	▲0.7	▲0.8	4.2	0.1	5.9
3	1.3	▲0.3	▲6.8	▲6.3	▲5.3	▲13.8	▲8.6	1.2	▲2.7	▲16.1
4	1.3	0.8	▲2.0	▲0.1	▲0.0	▲9.4	▲6.9	1.4	▲0.1	▲11.1
5	1.2	▲0.8	▲4.6	▲3.0	▲4.2	▲11.8	▲5.0	0.1	▲2.3	▲17.2
6	1.0	▲0.3	▲1.7	▲0.5	▲1.2	▲7.6	▲2.4	0.2	▲1.9	▲9.8
7	0.6	1.1	0.1	2.7	0.7	▲13.5	2.1	1.6	▲0.6	▲13.7

注1:年(度)及び四半期の事業所数、従業員数、売場面積の数値は年(度)及び四半期末値による。  
 注2:年(度)及び四半期の従業員一人当たり販売額、売場面積1㎡当たり販売額の数値は、従業員数、売場面積の年(度)及び四半期平均値による。  
 注3:前年(度・同期・同月)比の既存店の事業所数は、全店で計算している。  
 注4:売場面積1㎡当たり販売額は、食堂・喫茶の販売額を除いた販売額で計算している。  
 注5:前年(度、同期、同月)比増減率は、ギャップを調整するリンク係数(付表参照)で処理した数値で計算している。



他				商 品 券	営 業 日 数 (日)	従 業 者 数 (人)	売 場 面 積 (1000㎡)	従 業 者 一 人 当 たり 販 売 額 (万円)	売 場 面 積 1㎡ 当 たり 販 売 額 (万円)	Year and Month			
家 庭 用 電 気 機 械 器 具	家 庭 用 品	そ の 他 の 商 品	食 堂 ・ 喫 茶									Gift Certificate	Business Days
182,321	447,345	2,179,619	20,962	77,554	363.5	528,062	25,571	2,598.2	51.4	C.Y.	2013	Sales value (million yen)	
173,222	444,506	2,229,674	19,414	73,679	363.5	525,643	25,757	2,619.1	52.1		2014		
172,413	372,281	1,927,539	16,948	72,857	363.6	506,835	22,929	2,642.3	54.5		2015		
187,012	458,962	2,230,494	20,723	76,745	363.4	509,090	25,610	2,618.5	52.0	F.Y.	2013		
164,323	432,196	2,175,894	18,640	72,635	363.6	506,081	25,501	2,605.7	51.8		2014		
171,145	342,422	1,812,761	16,950	72,817	364.7	489,836	22,817	2,649.8	55.8		2015		
39,939	109,559	535,101	4,390	16,770	90.9	510,856	25,599	656.1	13.0	Q2	2015		
41,586	78,177	413,099	4,179	17,459	91.7	484,578	22,798	659.5	14.1	Q3			
46,256	83,015	462,202	4,411	21,021	91.6	506,835	22,929	690.3	14.9	Q4			
43,365	71,671	402,359	3,971	17,567	90.5	489,836	22,817	644.0	13.8	Q1	2016		
35,666	70,503	404,143	4,722	16,355	90.8	488,895	22,753	651.0	13.9	Q2			
13,366	37,866	186,135	1,459	5,268	30.8	511,000	25,579	225.3	4.5	May	2015		
13,503	35,886	170,627	1,497	5,004	30.1	510,856	25,599	215.7	4.3	Jun.			
15,589	26,454	138,760	1,624	6,479	30.8	489,233	22,914	222.1	4.7	Jul.			
14,531	27,130	146,473	1,357	6,153	30.9	493,936	22,949	227.2	4.9	Aug.			
11,466	24,593	127,866	1,199	4,826	30.0	484,578	22,798	209.9	4.5	Sep.			
12,247	25,200	134,082	1,486	4,841	30.8	488,884	22,823	216.3	4.6	Oct.			
13,854	25,145	135,713	1,406	5,818	30.0	489,412	22,853	214.5	4.6	Nov.			
20,155	32,670	192,407	1,519	10,362	30.8	506,835	22,929	258.4	5.7	Dec.			
16,993	26,074	140,384	1,458	6,534	30.7	499,150	22,900	221.3	4.8	Jan.	2016		
11,868	22,301	124,384	1,164	4,546	29.1	485,439	22,885	205.5	4.4	Feb.			
14,503	23,296	137,590	1,349	6,487	30.7	489,836	22,817	217.1	4.7	Mar.			
11,754	23,567	137,332	1,530	6,127	30.0	485,286	22,849	215.2	4.6	Apr.			
12,012	23,899	136,754	1,590	5,162	30.8	490,704	22,779	221.2	4.8	May			
11,900	23,037	130,058	1,602	5,066	30.0	488,895	22,753	214.6	4.6	Jun.			
15,133	24,136	141,004	1,681	6,853	30.8	494,967	22,707	223.2	4.9	Jul.			
▲9.0	▲1.2	▲0.8	0.8	▲2.8	▲0.2	1.6	0.8	▲0.1	▲1.2	C.Y.	2013		Percentage change from the same month/term of the previous year (%)
▲5.0	▲1.2	2.2	▲7.4	▲5.2	0.0	▲0.5	0.7	1.0	1.2		2014		
6.0	▲2.9	0.0	▲12.7	▲0.9	0.0	2.5	▲0.3	0.8	1.8		2015		
▲5.1	4.0	1.7	▲0.5	▲4.1	0.0	2.0	0.9	1.0	0.6	F.Y.	2013		
▲12.1	▲6.1	▲2.5	▲10.0	▲5.5	0.1	▲0.6	▲0.4	▲0.4	▲0.4		2014		
14.3	▲0.9	3.6	▲9.1	0.5	0.3	2.9	0.2	1.4	3.5		2015		
19.3	3.7	4.0	▲14.5	▲4.0	0.0	0.5	0.1	4.7	4.8	Q2	2015		
22.6	▲2.2	3.1	▲13.5	▲0.2	0.0	1.9	▲0.3	1.4	2.9	Q3			
8.7	▲1.7	2.8	▲6.3	5.4	0.0	2.5	▲0.3	▲0.7	2.1	Q4			
9.5	▲3.4	4.7	0.1	0.1	1.2	2.9	0.2	0.7	3.8	Q1	2016		
0.7	▲12.0	1.6	7.6	▲2.2	▲0.1	1.7	▲0.5	▲1.1	0.7	Q2			
26.7	6.2	6.1	▲16.0	▲1.0	0.0	0.6	▲0.0	5.8	7.1	May	2015		
2.8	▲1.6	▲1.1	▲12.2	▲6.7	0.3	0.5	0.1	0.5	0.0	Jun.			
22.7	▲2.8	3.5	▲9.8	▲4.0	0.0	1.5	0.3	1.6	2.2	Jul.			
24.8	▲1.8	3.5	▲14.0	3.0	0.0	1.9	0.3	1.3	4.3	Aug.			
19.7	▲2.1	2.2	▲17.4	1.0	0.0	1.9	▲0.3	1.4	4.7	Sep.			
11.1	0.5	4.4	▲6.1	3.9	0.0	2.8	▲0.2	1.2	4.5	Oct.			
4.0	▲3.8	▲1.3	▲6.7	3.9	0.0	2.0	▲0.4	▲1.9	0.0	Nov.			
10.8	▲1.8	4.6	▲6.2	7.1	0.0	2.5	▲0.3	▲1.3	1.8	Dec.			
22.6	0.8	5.1	▲1.6	0.8	0.3	2.4	▲0.4	1.9	4.3	Jan.	2016		
12.8	0.2	5.0	0.2	▲0.8	2.8	2.9	▲0.4	2.0	7.3	Feb.			
▲4.6	▲10.7	4.0	1.9	▲0.0	0.7	2.9	0.2	▲1.6	2.2	Mar.			
1.4	▲10.0	3.6	6.8	▲5.4	0.0	2.2	0.2	▲0.3	2.2	Apr.			
1.3	▲13.6	▲1.2	8.9	▲1.7	0.0	2.1	▲0.3	▲2.1	0.0	May			
▲0.6	▲12.2	2.5	7.0	1.6	▲0.3	1.7	▲0.5	▲0.8	2.2	Jun.			
▲2.9	▲8.8	1.6	3.5	5.8	0.0	1.2	▲0.9	0.5	4.3	Jul.			
▲4.9	▲1.9	▲2.6	▲1.7	▲3.7	▲0.1	▲1.0	▲0.6	0.7	▲1.2	C.Y.	2013	Percentage change from the same month/term of the previous year after number of establishments have been adjusted (%)	
▲2.7	▲2.0	1.1	▲6.1	▲6.0	0.1	▲2.4	0.1	1.7	0.4		2014		
6.1	▲4.6	▲3.1	▲12.0	▲1.4	0.1	0.6	▲0.7	1.3	0.9		2015		
2.7	1.5	0.0	▲2.1	▲5.0	0.1	▲0.2	▲0.2	1.9	0.4	F.Y.	2013		
▲12.8	▲6.7	▲3.3	▲8.5	▲6.2	0.1	▲2.6	▲1.1	0.3	▲1.1		2014		
16.2	▲3.2	▲0.3	▲8.7	0.1	0.3	1.1	▲0.1	1.9	2.4		2015		
16.2	3.3	2.5	▲14.0	▲4.5	0.0	▲1.7	▲0.5	5.3	4.0	Q2	2015		
23.3	▲5.1	▲1.2	▲13.2	▲0.8	0.0	▲0.1	▲0.8	1.8	1.4	Q3			
16.8	▲4.9	▲2.4	▲6.0	5.1	0.1	0.6	▲0.7	▲0.3	1.4	Q4			
9.6	▲7.9	▲0.6	0.4	▲0.0	1.1	1.1	▲0.1	0.7	2.2	Q1	2016		
▲1.3	▲12.5	1.0	7.7	▲2.4	▲0.1	0.1	▲0.7	▲0.4	0.0	Q2			
23.1	5.8	4.6	▲15.3	▲1.4	▲0.0	▲1.6	▲0.6	6.5	7.1	May	2015		
0.2	▲2.3	▲2.5	▲11.9	▲7.2	0.1	▲1.7	▲0.5	1.1	▲0.0	Jun.			
22.3	▲5.1	▲1.4	▲9.5	▲4.4	0.2	▲0.7	▲0.6	1.9	2.2	Jul.			
25.8	▲4.9	▲1.2	▲13.6	2.3	▲0.1	▲0.3	▲0.4	1.7	2.1	Aug.			
21.4	▲5.4	▲1.1	▲17.1	0.4	▲0.0	▲0.1	▲0.8	1.8	2.3	Sep.			
16.3	▲2.4	0.1	▲5.8	3.4	0.1	0.9	▲0.6	1.3	2.2	Oct.			
11.9	▲6.1	▲5.1	▲6.4	3.7	0.2	0.4	▲0.6	▲1.4	▲0.0	Nov.			
20.8	▲5.9	▲2.2	▲5.9	6.8	0.1	0.6	▲0.7	▲0.7	0.0	Dec.			
26.6	▲5.3	▲1.7	▲1.4	0.9	0.1	0.5	▲0.7	1.8	2.1	Jan.	2016		
14.7	▲4.3	▲0.4	0.8	▲1.0	2.9	1.3	▲0.8	1.8	2.4	Feb.			
▲8.2	▲13.7	0.3	2.1	▲0.3	0.5	1.1	▲0.1	▲1.4	▲2.1	Mar.			
▲0.3	▲10.8	2.2	6.9	▲5.7	▲0.2	0.3	▲0.1	0.5	2.2	Apr.			
▲0.7	▲13.0	0.0	9.0	▲1.9	0.0	0.3	▲0.6	▲1.1	▲2.1	May			
▲2.8	▲13.8	0.7	7.1	1.3	▲0.1	0.1	▲0.7	▲0.4	0.0	Jun.			
▲3.8	▲8.7	1.6	3.6	5.8	0.1	▲0.1	▲0.8	1.2	2.1	Jul.			

Note1: Yearly and quarterly data of number of establishments, number of employees and sales floor area are calculated at the end of term.

Note2: Yearly and quarterly data of sales per employee and sales per floor area (㎡) are average of that term.

Note3: Growth rates of number of establishments that showed at "Percentage change from the same month/term of the previous year after number of establishments have been adjusted" column are calculated by figures that showed "sales value" column.

Note4: Sales per ㎡ are calculated excluding sales value of restaurant and café.

Note5: The percentage change from the same month/term of the previous year is calculated using the linked coefficient to adjust for discrepancies. Refer to the Appendix table.

### 第5表 百貨店・スーパー商品別販売額指数

Table5 Indices of Department stores and supermarkets sales value by goods

(1) 原指数

(1) Original indices

年 月	合 計		衣 料 品		飲 食 料 品		そ の 他		Year and Month				
	Total		Clothes		Food and Beverages		Others						
	百貨店 Department stores	スーパー Super markets	百貨店 Department stores	スーパー Super markets	百貨店 Department stores	スーパー Super markets	百貨店 Department stores	スーパー Super markets					
平成25年	99.6	98.2	100.4	95.3	97.9	90.1	102.5	97.1	103.7	97.9	100.1	96.6	C.Y. 2013
26	101.4	99.8	102.3	94.9	99.0	86.4	105.2	98.0	106.9	99.7	103.4	97.5	2014
27	102.6	99.8	104.2	92.7	97.1	83.9	108.1	97.8	110.5	100.8	107.2	97.4	2015
平成27年 4~6月	99.2	93.7	102.2	90.7	92.9	86.3	104.0	86.3	108.2	97.3	104.1	93.6	Q2 2015
7~9	100.6	93.3	104.6	85.1	88.0	79.1	108.7	93.6	112.0	99.0	103.1	97.1	Q3
10~12	111.6	112.9	110.8	100.2	104.6	91.1	117.1	122.0	115.9	111.7	118.0	108.2	Q4
平成28年 1~3月	100.7	97.1	102.6	90.7	97.2	77.3	106.4	89.5	110.3	98.5	105.9	94.2	Q1 2016
4~6	98.3	89.6	103.1	85.5	86.4	83.5	105.4	84.7	110.1	95.8	101.2	92.9	Q2
平成27年 5月	101.9	95.0	105.7	95.6	98.1	90.7	105.8	81.7	111.4	100.1	104.9	97.4	May 2015
6	98.8	94.6	101.2	86.1	86.0	86.3	106.2	99.5	107.8	95.6	105.3	90.2	Jun.
7	106.8	108.6	105.7	97.8	103.0	87.1	112.7	116.8	111.6	102.9	109.5	99.1	Jul.
8	100.5	84.7	109.2	76.2	75.1	78.5	111.6	86.4	117.3	101.4	101.2	102.7	Aug.
9	94.6	86.7	99.0	81.3	85.9	71.8	101.7	77.7	107.2	92.8	98.6	89.6	Sep.
10	100.6	96.4	102.9	96.2	100.0	88.5	103.9	83.9	108.5	97.9	104.1	94.4	Oct.
11	103.2	105.1	102.1	95.1	98.5	88.3	107.7	110.2	107.0	102.1	111.7	96.1	Nov.
12	131.0	137.3	127.4	109.2	115.3	96.6	139.8	172.0	132.2	135.0	138.3	134.1	Dec.
平成28年 1月	105.9	102.9	107.4	105.1	113.3	88.3	108.3	85.4	113.6	101.2	103.9	100.4	Jan. 2016
2	93.2	86.2	97.0	72.5	76.7	63.8	103.8	91.2	106.6	90.9	98.2	86.5	Feb.
3	103.0	102.3	103.4	94.5	101.7	79.7	107.1	91.9	110.6	103.4	115.6	95.6	Mar.
4	96.7	87.9	101.6	85.7	88.5	80.1	102.3	76.5	108.3	96.1	100.3	94.1	Apr.
5	100.0	89.9	105.6	88.8	90.1	86.2	106.6	79.4	112.9	96.8	101.7	94.3	May
6	98.1	90.9	102.1	81.9	80.7	84.3	107.2	98.3	109.2	94.5	101.7	90.2	Jun.
7	107.7	108.1	107.5	96.5	101.4	86.5	114.9	116.4	114.4	103.3	111.2	98.6	Jul.

Original indices (C.Y. 2010 average=100)

注： 販売額指数は、全店の値で計算している。

Note: Indices are calculated using sales value that showed Table 4.

ー 百貨店 98.0  
 … スーパー 104.6

平成22年=100

### 季節調整済指数の推移

Seasonal adjustment indices (C.Y.2010 average=100)

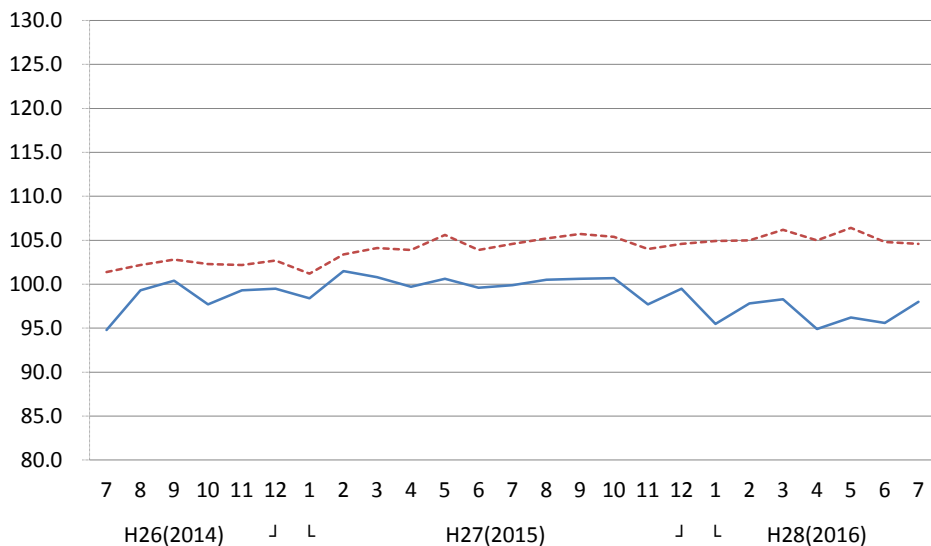

(2) 季節調整指数及び前期(月)比増減率 (2) Seasonal adjustment indices

	年 月	合 計			衣 料 品			飲 食 料 品			そ の 他			Year and Month	
		Total		スーパー	Clothes		スーパー	Food and Beverages		スーパー	Others				
		百貨店	Department stores		百貨店	Super markets		百貨店	Super markets		百貨店	Super markets			
季 節 調 整 指 数 (平成 22 年 100)	平成 27 年 4～6 月	102.6	100.0	104.5	92.9	97.4	84.6	108.6	97.7	111.0	100.2	107.4	96.3	Q2	2015
	7～9	103.6	100.3	105.2	94.1	97.8	85.7	108.6	97.5	111.1	101.9	107.8	98.9	Q3	
	10～12	102.9	99.3	104.7	91.3	95.7	82.4	108.9	97.8	111.5	102.0	108.2	98.5	Q4	
	平成 28 年 1～3 月	102.4	97.2	105.4	88.5	92.1	81.4	109.4	98.0	111.9	101.6	106.9	98.6	Q1	2016
	4～6	101.7	95.6	105.4	87.6	90.6	81.9	110.0	95.9	113.1	98.8	104.6	95.7	Q2	
	平成 27 年 5 月	103.5	100.6	105.6	94.8	99.0	86.3	109.6	97.6	112.1	100.9	107.1	97.4	May	2015
	6	102.0	99.6	103.9	89.9	95.0	81.5	108.4	98.0	110.9	100.5	108.6	95.8	Jun.	
	7	103.3	99.9	104.6	94.0	97.2	85.0	107.8	96.4	110.7	101.8	107.3	98.7	Jul.	
	8	103.5	100.5	105.2	94.4	98.5	86.0	108.5	97.1	111.0	102.0	108.3	99.3	Aug.	
	9	103.9	100.6	105.7	94.0	97.8	86.2	109.6	99.0	111.7	102.0	107.7	98.8	Sep.	
	10	103.8	100.7	105.4	93.6	97.7	85.4	109.1	98.2	111.5	102.7	108.8	98.9	Oct.	
	11	101.9	97.7	104.0	89.5	93.6	81.1	108.6	97.3	111.4	100.9	107.2	96.9	Nov.	
	12	102.9	99.5	104.6	90.7	95.9	80.6	108.9	98.0	111.7	102.5	108.6	99.7	Dec.	
	平成 28 年 1 月	101.5	95.5	104.9	86.8	89.7	80.4	108.7	97.8	110.8	100.5	105.5	98.7	Jan.	2016
	2	102.5	97.8	105.0	89.2	93.0	82.0	108.9	98.5	111.4	101.6	106.8	98.2	Feb.	
	3	103.3	98.3	106.2	89.6	93.7	81.8	110.7	97.7	113.6	102.7	108.4	98.9	Mar.	
	4	101.5	94.9	105.0	88.0	90.4	82.7	109.5	95.6	112.5	98.3	104.0	95.8	Apr.	
5	102.4	96.2	106.4	89.2	92.2	83.2	111.1	95.3	114.4	98.6	104.8	95.5	May		
6	101.3	95.6	104.8	85.5	89.1	79.7	109.3	96.7	112.3	99.4	104.9	95.9	Jun.		
7	102.5	98.0	104.6	90.7	93.4	82.0	108.5	95.3	111.8	100.4	107.5	96.1	Jul.		
前 期 (月) 比 増 減 率 (%)	平成 27 年 4～6 月	0.7	▲0.2	1.6	▲0.9	▲1.0	0.5	1.7	▲1.2	2.2	0.8	1.4	0.5	Q2	2015
	7～9	1.0	0.3	0.7	1.3	0.4	1.3	0.0	▲0.2	0.1	1.7	0.4	2.7	Q3	
	10～12	▲0.7	▲1.0	▲0.5	▲3.0	▲2.1	▲3.9	0.3	0.3	0.4	0.1	0.4	▲0.4	Q4	
	平成 28 年 1～3 月	▲0.5	▲2.1	0.7	▲3.1	▲3.8	▲1.2	0.5	0.2	0.4	▲0.4	▲1.2	0.1	Q1	2016
	4～6	▲0.7	▲1.6	0.0	▲1.0	▲1.6	0.6	0.5	▲2.1	1.1	▲2.8	▲2.2	▲2.9	Q2	
	平成 27 年 5 月	1.1	0.9	1.6	0.7	0.9	0.3	1.7	0.1	1.8	1.7	0.6	1.9	May	2015
	6	▲1.4	▲1.0	▲1.6	▲5.2	▲4.0	▲5.6	▲1.1	0.4	▲1.1	▲0.4	1.4	▲1.6	Jun.	
	7	1.3	0.3	0.7	4.6	2.3	4.3	▲0.6	▲1.6	▲0.2	1.3	▲1.2	3.0	Jul.	
	8	0.2	0.6	0.6	0.4	1.3	1.2	0.6	0.7	0.3	0.2	0.9	0.6	Aug.	
	9	0.4	0.1	0.5	▲0.4	▲0.7	0.2	1.0	2.0	0.6	0.0	▲0.6	▲0.5	Sep.	
	10	▲0.1	0.1	▲0.3	▲0.4	▲0.1	▲0.9	▲0.5	▲0.8	▲0.2	0.7	1.0	0.1	Oct.	
	11	▲1.8	▲3.0	▲1.3	▲4.4	▲4.2	▲5.0	▲0.5	▲0.9	▲0.1	▲1.8	▲1.5	▲2.0	Nov.	
	12	1.0	1.8	0.6	1.3	2.5	▲0.6	0.3	0.7	0.3	1.6	1.3	2.9	Dec.	
	平成 28 年 1 月	▲1.4	▲4.0	0.3	▲4.3	▲6.5	▲0.2	▲0.2	▲0.2	▲0.8	▲2.0	▲2.9	▲1.0	Jan.	2016
	2	1.0	2.4	0.1	2.8	3.7	2.0	0.2	0.7	0.5	1.1	1.2	▲0.5	Feb.	
	3	0.8	0.5	1.1	0.4	0.8	▲0.2	1.7	▲0.8	2.0	1.1	1.5	0.7	Mar.	
	4	▲1.7	▲3.5	▲1.1	▲1.8	▲3.5	1.1	▲1.1	▲2.1	▲1.0	▲4.3	▲4.1	▲3.1	Apr.	
5	0.9	1.4	1.3	1.4	2.0	0.6	1.5	▲0.3	1.7	0.3	0.8	▲0.3	May		
6	▲1.1	▲0.6	▲1.5	▲4.1	▲3.4	▲4.2	▲1.6	1.5	▲1.8	0.8	0.1	0.4	Jun.		
7	1.2	2.5	▲0.2	6.1	4.8	2.9	▲0.7	▲1.4	▲0.4	1.0	2.5	0.2	Jul.		

Seasonal adjustment indices (C.Y. 2010 average=100)

Percentage change from the previous month/term (%)

# 第6表 (1) 百貨店・スーパー経済産業局別、商品別販売額

Table6 (1) Department stores and supermarkets sales value by regional bureaus of METI and by goods

経済産業局	事業所数 (店)	合計	衣 料 品						飲食料品	そ
			紳士服 ・ 洋 品	婦人・ 子供服 ・洋品	その他 の 衣料品	身の回 り 品	Clothes			
							Men's	Women's and Children's		
合 計 (百万円)	北海道	296	81,244	13,595	2,197	7,541	774	3,083	54,575	13,075
	東北	491	105,080	14,485	2,968	7,315	986	3,216	74,753	15,842
	関東	1,884	729,360	168,610	28,457	83,582	10,316	46,255	410,017	150,733
	中部	612	189,676	38,301	6,204	20,295	2,142	9,660	116,801	34,574
	近畿	848	339,628	82,829	12,307	43,022	5,248	22,253	187,332	69,467
	中国	310	89,923	18,971	3,007	10,113	1,283	4,568	54,336	16,616
	四国	196	45,204	8,608	1,316	4,483	437	2,372	29,103	7,493
	九州	414	140,911	36,891	5,855	18,862	2,622	9,552	70,953	33,067
	沖縄	49	16,187	2,800	528	1,570	208	494	8,055	5,332
百貨店 (百万円)	北海道	15	18,407	8,803	1,126	5,102	470	2,105	5,707	3,896
	東北	21	18,863	7,350	1,088	3,785	477	2,000	7,259	4,254
	関東	97	291,336	126,416	18,826	61,912	7,016	38,662	85,860	79,060
	中部	22	54,082	24,925	3,305	13,358	1,101	7,161	15,797	13,360
	近畿	46	144,063	62,532	7,809	33,023	3,470	18,230	48,046	33,485
	中国	16	27,133	11,314	1,386	6,339	659	2,929	8,739	7,080
	四国	5	10,267	4,766	669	2,403	208	1,486	3,115	2,386
	九州	19	52,322	23,727	3,089	12,233	1,373	7,031	16,473	12,123
	沖縄	1	x	x	x	x	x	x	x	x
スーパー (百万円)	北海道	281	62,838	4,791	1,071	2,439	304	978	48,867	9,179
	東北	470	86,217	7,135	1,880	3,530	509	1,216	67,495	11,588
	関東	1,787	438,023	42,194	9,631	21,670	3,299	7,593	324,157	71,673
	中部	590	135,594	13,376	2,899	6,937	1,041	2,499	101,003	21,214
	近畿	802	195,565	20,296	4,498	9,999	1,778	4,022	139,286	35,982
	中国	294	62,790	7,657	1,621	3,773	624	1,639	45,596	9,537
	四国	191	34,936	3,842	647	2,080	229	886	25,988	5,107
	九州	395	88,589	13,165	2,766	6,629	1,249	2,520	54,480	20,945
	沖縄	48	x	x	x	x	x	x	x	x

注：「九州」には「沖縄」の数字を含む。

(平成28年7月分)

( Jul, 2016 )

の 他					商 品 券	営 業 日 数 (日)	従 業 者 数 (人)	売 場 面 積 (1000㎡)	Regional bureaus of METI	
家 具	家庭用 電 気 機 械 器 具	家庭用品	そ の 他 の 商 品	食 堂 ・ 喫 茶						
Furniture	Household Electric Appliances	Household Equipment	Others	Restaurants and Café	Gift Certificate	Business Days	Number of Employees	Sales Floor Area (1000㎡)		
250	520	1,691	10,111	502	447	30.7	31,616	1,434	Hokkaido	Total (million yen)
290	935	3,018	11,102	497	1,877	30.8	46,142	2,191	Tohoku	
4,434	7,316	16,426	113,768	8,788	10,198	30.9	234,407	10,587	Kanto	
820	1,789	4,830	25,719	1,417	2,586	30.6	62,354	3,600	Chubu	
2,053	3,405	8,310	51,519	4,181	6,397	30.7	103,972	5,468	Kansai	
669	897	1,981	11,969	1,100	2,380	31.0	33,558	1,913	Chugoku	
406	331	1,758	4,813	185	1,044	30.9	17,332	1,068	Shikoku	
1,215	2,110	4,005	24,173	1,564	3,093	30.9	47,373	2,784	Kyushu	
133	290	834	3,545	530	190	30.8	7,666	305	Okinawa	
218	37	547	2,694	399	226	30.9	3,175	261	Hokkaido	Department stores (million yen)
110	70	583	3,201	290	532	31.0	4,317	375	Tohoku	
3,537	1,443	8,140	57,454	8,486	8,058	31.0	41,050	2,659	Kanto	
446	38	1,964	9,513	1,400	1,785	30.9	5,416	593	Chubu	
1,339	369	4,149	23,856	3,773	5,507	31.0	15,905	1,315	Kansai	
433	101	694	4,880	971	1,983	31.0	4,151	412	Chugoku	
85	18	280	1,820	184	576	30.8	1,736	128	Shikoku	
699	94	1,525	8,752	1,052	2,503	31.0	6,037	596	Kyushu	
x	x	x	x	x	x	x	198	x	Okinawa	
32	483	1,144	7,417	103	221	30.7	28,441	1,173	Hokkaido	Supermarkets (million yen)
180	865	2,435	7,901	207	1,345	30.8	41,825	1,816	Tohoku	
898	5,873	8,286	56,314	302	2,140	30.9	193,357	7,928	Kanto	
375	1,751	2,867	16,206	16	801	30.6	56,938	3,007	Chubu	
714	3,036	4,160	27,663	409	890	30.7	88,067	4,153	Kansai	
236	795	1,287	7,089	130	397	31.0	29,407	1,501	Chugoku	
321	313	1,478	2,993	1	468	30.9	15,596	940	Shikoku	
516	2,016	2,480	15,420	512	590	30.9	41,336	2,187	Kyushu	
x	x	x	x	x	x	x	7,468	x	Okinawa	

Note: "Kyushu" figures include those of "Okinawa".

第6表 (2) 百貨店・スーパー経済産業局別販売額前年(度、同期、同月)比増減率

Table 6 (2) Percentage change from the same month/term of the previous year of Department stores and supermarkets sales value by regional bureaus of METI

	年 月	全 国		北 海 道		東 北		関 東		中 部	
		Total	既存店 Adjusted	Hokkaido	既存店 Adjusted	Tohoku	既存店 Adjusted	Kanto	既存店 Adjusted	Chubu	既存店 Adjusted
合 計 (%)	平成 25 年	0.6	▲0.4	1.2	0.8	0.4	▲1.8	0.3	▲0.6	0.9	0.5
	26	1.7	0.9	1.9	1.4	1.6	▲0.3	1.8	1.0	2.5	1.5
	27	1.3	0.4	1.2	0.6	0.6	▲0.7	1.3	0.6	2.0	0.0
	平成 25 年度	2.4	1.5	2.9	2.5	1.8	▲0.2	2.3	1.3	3.2	2.8
	26	▲0.9	▲1.7	▲1.0	▲1.3	▲0.4	▲2.4	▲0.8	▲1.5	▲0.3	▲1.7
	27	2.7	1.8	3.3	2.0	2.1	0.8	2.6	1.9	3.4	1.4
	平成 27 年 4~6月	5.3	4.4	4.4	4.5	3.9	2.6	5.3	4.5	6.0	3.7
	7~9	2.8	1.9	2.7	1.5	1.1	▲0.2	2.5	1.9	4.4	1.9
	10~12	1.3	0.4	2.2	0.9	0.9	▲0.1	1.3	0.7	1.5	0.0
	平成 28 年 1~3月	1.7	0.6	3.9	1.4	2.5	1.1	1.5	0.8	2.2	0.1
	4~6	▲0.9	▲1.5	0.6	0.1	▲0.4	▲0.8	▲1.0	▲1.4	▲0.6	▲1.8
	平成 27 年 5月	6.3	5.3	5.6	5.7	4.9	3.7	6.1	5.2	8.4	5.7
	6	0.6	▲0.2	0.3	0.1	0.1	▲1.2	0.8	0.1	1.2	▲1.0
	7	3.2	2.1	3.3	2.3	1.1	▲0.1	3.5	2.6	5.0	2.3
	8	2.6	1.8	3.0	1.9	0.6	▲0.9	2.0	1.7	4.3	1.7
	9	2.6	1.7	1.6	0.3	1.7	0.4	1.9	1.4	3.7	1.7
	10	4.0	2.9	3.0	1.8	2.4	1.5	4.2	3.4	4.4	2.2
	11	▲0.8	▲1.6	0.1	▲1.0	▲1.2	▲2.0	▲0.7	▲1.2	▲0.9	▲1.9
	12	0.9	0.0	3.3	1.7	1.4	0.2	0.8	0.1	1.2	0.0
	平成 28 年 1月	2.1	0.9	5.1	2.4	3.7	2.2	1.8	1.2	2.0	▲0.6
2	3.3	2.2	4.7	1.6	3.7	2.2	3.7	2.8	3.5	1.4	
3	▲0.2	▲1.2	2.2	0.3	0.3	▲0.8	▲0.6	▲1.4	1.3	▲0.5	
4	▲0.1	▲0.7	1.2	0.4	0.8	0.4	0.1	▲0.4	0.3	▲1.1	
5	▲1.9	▲2.2	▲0.6	▲0.6	▲1.1	▲1.3	▲2.1	▲2.2	▲2.4	▲3.1	
6	▲0.7	▲1.5	1.3	0.4	▲0.9	▲1.4	▲1.0	▲1.8	0.1	▲1.1	
7	0.9	0.6	2.4	2.4	1.4	1.0	0.4	0.0	0.1	▲0.4	
百 貨 店 (%)	平成 25 年	1.2	1.8	0.6	1.3	▲0.6	▲0.4	1.0	1.5	2.8	2.8
	26	1.6	2.1	0.2	0.2	▲0.6	▲0.6	1.1	1.6	4.1	4.1
	27	▲0.0	0.5	▲1.1	▲1.1	▲1.9	▲1.9	0.8	1.0	▲0.5	▲0.5
	平成 25 年度	3.7	4.2	3.3	3.8	1.8	1.8	3.2	3.6	6.8	6.8
	26	▲2.8	▲2.3	▲4.1	▲4.1	▲5.2	▲5.2	▲2.4	▲2.1	▲2.4	▲2.4
	27	1.3	1.9	0.3	0.3	0.8	0.8	1.7	2.1	1.3	1.3
	平成 27 年 4~6月	5.9	6.5	4.2	4.2	3.2	3.2	7.1	7.2	6.5	6.5
	7~9	2.1	2.8	0.7	0.7	▲0.4	▲0.4	2.3	2.7	3.0	3.0
	10~12	0.1	0.5	▲1.0	▲1.0	▲0.2	▲0.2	0.1	0.5	▲0.4	▲0.4
	平成 28 年 1~3月	▲2.0	▲1.4	▲1.9	▲1.9	0.7	0.7	▲1.7	▲1.2	▲2.7	▲2.7
	4~6	▲4.5	▲4.0	▲3.6	▲3.1	▲1.1	▲1.1	▲4.7	▲4.0	▲4.5	▲4.5
	平成 27 年 5月	5.8	6.3	5.1	5.1	1.9	1.9	7.1	7.1	6.8	6.8
	6	▲0.2	0.4	▲2.7	▲2.7	▲0.8	▲0.8	1.5	1.9	▲1.9	▲1.9
	7	3.1	3.6	2.4	2.4	▲0.3	▲0.3	3.8	4.2	5.0	5.0
	8	2.0	2.7	0.2	0.2	▲1.9	▲1.9	2.4	2.7	1.9	1.9
	9	1.1	1.9	▲0.8	▲0.8	0.9	0.9	0.6	1.0	1.7	1.7
	10	3.8	4.2	0.1	0.1	2.0	2.0	3.9	4.3	2.7	2.7
	11	▲2.9	▲2.6	▲3.9	▲3.9	▲4.6	▲4.6	▲2.7	▲2.3	▲4.0	▲4.0
	12	▲0.1	0.3	0.5	0.5	1.8	1.8	▲0.3	0.2	0.1	0.1
	平成 28 年 1月	▲2.1	▲1.6	▲0.1	▲0.1	1.0	1.0	▲1.7	▲1.2	▲3.3	▲3.3
2	▲0.3	0.5	▲3.3	▲3.3	0.7	0.7	0.8	1.3	▲1.4	▲1.4	
3	▲3.2	▲2.8	▲2.5	▲2.5	0.5	0.5	▲3.9	▲3.1	▲3.2	▲3.2	
4	▲4.0	▲3.6	▲3.6	▲3.6	0.3	0.3	▲3.8	▲3.1	▲3.7	▲3.7	
5	▲5.4	▲4.8	▲4.6	▲4.0	▲0.8	▲0.8	▲5.9	▲4.9	▲6.6	▲6.6	
6	▲3.9	▲3.6	▲2.5	▲1.8	▲2.8	▲2.8	▲4.3	▲3.9	▲3.2	▲3.2	
7	▲0.4	▲0.2	1.9	2.5	1.1	1.4	▲0.8	▲0.5	▲1.9	▲1.9	
ス ー パ ー (%)	平成 25 年	0.2	▲1.5	1.3	0.6	0.6	▲2.1	▲0.1	▲2.0	0.3	▲0.4
	26	1.8	0.3	2.4	1.7	2.1	▲0.2	2.1	0.6	1.9	0.5
	27	1.9	0.3	1.8	1.1	1.1	▲0.5	1.6	0.3	2.8	0.2
	平成 25 年度	1.8	0.1	2.8	2.1	1.9	▲0.6	1.7	▲0.2	2.0	1.4
	26	0.0	▲1.4	▲0.1	▲0.5	0.6	▲1.8	0.3	▲1.1	0.4	▲1.4
	27	3.3	1.7	4.0	2.5	2.3	0.8	3.1	1.8	4.1	1.4
	平成 27 年 4~6月	5.0	3.4	4.5	4.5	4.1	2.5	4.3	2.9	5.8	2.8
	7~9	3.2	1.4	3.2	1.8	1.4	▲0.2	2.8	1.4	4.8	1.5
	10~12	1.7	0.3	3.0	1.5	1.0	▲0.1	1.9	0.7	2.0	0.2
	平成 28 年 1~3月	3.5	1.7	5.5	2.4	2.8	1.2	3.5	2.1	3.9	1.1
	4~6	0.9	▲0.1	1.7	0.9	▲0.3	▲0.7	1.3	0.1	0.7	▲0.9
	平成 27 年 5月	6.5	4.8	5.7	5.9	5.5	4.0	5.5	4.0	8.9	5.3
	6	1.0	▲0.6	1.0	0.8	0.3	▲1.3	0.3	▲1.0	2.3	▲0.6
	7	3.1	1.2	3.4	2.3	1.4	▲0.1	3.0	1.5	4.7	1.3
	8	3.2	1.4	3.8	2.3	1.1	▲0.7	2.4	1.2	5.2	1.6
	9	3.4	1.6	2.3	0.6	1.9	0.3	2.9	1.6	4.4	1.7
	10	4.0	2.3	3.7	2.4	2.4	1.4	4.3	2.8	4.9	2.0
	11	0.1	▲1.0	1.1	▲0.2	▲0.6	▲1.4	0.3	▲0.4	0.1	▲1.1
	12	1.2	▲0.1	3.9	2.1	1.1	▲0.1	1.2	0.1	1.3	▲0.1
	平成 28 年 1月	4.3	2.3	6.4	3.1	4.2	2.4	4.0	2.8	3.8	0.4
2	5.0	3.1	6.9	3.1	4.3	2.5	5.5	3.8	5.2	2.4	
3	1.3	▲0.3	3.4	1.2	0.1	▲1.1	1.3	▲0.1	2.9	0.6	
4	1.9	0.8	2.5	1.5	0.9	0.4	2.6	1.4	1.7	▲0.2	
5	▲0.1	▲0.8	0.5	0.3	▲1.1	▲1.4	0.3	▲0.5	▲0.9	▲1.9	
6	0.9	▲0.3	2.3	1.0	▲0.5	▲1.2	1.1	▲0.4	1.3	▲0.4	
7	1.6	1.1	2.6	2.4	1.4	0.9	1.2	0.4	0.9	0.3	

注1:「九州」には「沖縄」の数字を含む。

注2:前年(度、同期、同月)比増減率は、ギャップを調整するリンク係数(付表参照)で処理した数値で計算している。

近畿		中国		四国		九州		沖縄		Year and Month			
Kansai	既存店 Adjusted	Chugoku	既存店 Adjusted	Shikoku	既存店 Adjusted	Kyushu	既存店 Adjusted	Okinawa	既存店 Adjusted				
0.9	0.0	▲1.4	▲0.2	▲0.5	▲1.1	1.8	▲0.4	12.5	2.4	C.Y.	2013	Total (%)	
2.1	1.1	0.4	0.2	▲0.2	▲0.5	1.5	0.8	6.0	4.0		2014		
1.4	0.5	0.8	▲0.2	0.2	0.0	0.5	0.8	5.7	6.5		2015		
2.9	1.8	0.1	1.3	1.6	0.8	2.8	1.1	11.4	3.6	F.Y.	2013		
▲1.0	▲1.8	▲2.0	▲2.3	▲3.8	▲3.4	▲1.0	▲1.3	3.8	3.9		2014		
2.9	1.8	2.7	1.2	2.8	1.8	1.7	2.1	8.1	7.0		2015		
5.8	4.9	4.9	4.4	5.7	4.9	4.9	5.2	10.1	11.5		2015		
3.4	2.3	2.8	1.4	2.7	2.1	2.3	2.7	4.6	6.8	Q2			
1.6	0.5	1.2	▲0.8	0.9	▲0.5	▲0.2	▲0.1	8.2	4.0	Q3			
1.1	▲0.1	2.0	0.2	2.4	1.0	0.4	1.0	9.9	6.2	Q4			
▲1.4	▲2.2	0.9	▲0.8	0.3	▲1.3	▲2.5	▲0.9	6.8	6.8	Q1	2016		
6.9	6.0	5.3	5.1	6.7	5.8	4.7	5.0	10.2	10.9	Q2			
0.4	▲0.4	0.4	▲0.9	0.3	▲0.2	▲0.3	0.2	6.5	7.6	May	2015		
3.0	1.9	2.1	0.9	2.1	1.3	2.5	2.4	2.3	3.3	Jun.			
3.7	2.7	2.8	1.7	2.9	2.3	1.7	2.0	5.9	8.6	Jul.			
3.5	2.3	3.7	1.7	3.1	2.8	2.6	3.8	5.5	8.4	Aug.			
5.0	3.6	3.9	1.5	2.7	2.3	2.5	3.1	13.0	8.0	Sep.			
▲0.3	▲1.5	▲0.5	▲2.7	▲0.3	▲1.9	▲3.3	▲3.0	6.4	2.7	Oct.			
0.6	▲0.3	0.6	▲0.9	0.3	▲1.4	0.1	▲0.0	6.3	2.1	Nov.			
1.6	0.2	3.1	1.2	3.4	2.1	1.1	1.5	11.2	7.4	Dec.			
2.3	1.3	2.8	1.3	4.1	2.6	1.6	3.1	13.0	9.2	Jan.	2016		
▲0.6	▲1.5	0.2	▲1.7	▲0.1	▲1.7	▲1.3	▲1.4	6.1	2.5	Feb.			
▲0.3	▲1.1	2.1	0.2	1.2	▲0.3	▲4.6	▲3.3	7.7	7.7	Mar.			
▲2.3	▲3.0	0.7	▲1.6	▲0.5	▲2.1	▲2.5	▲0.6	7.0	7.0	Apr.			
▲1.5	▲2.6	0.0	▲0.9	0.3	▲1.3	▲0.3	1.2	5.6	5.6	May			
0.5	▲0.2	3.0	2.4	3.1	1.6	2.3	4.5	8.1	8.1	Jun.			
										Jul.			
3.0	3.4	▲3.5	1.7	0.0	0.0	0.0	0.2	x	x	C.Y.	2013		Departmentstores (%)
3.1	3.2	▲0.0	1.1	▲3.0	2.9	1.0	1.9	x	x		2014		
0.3	0.7	▲1.0	▲1.0	▲4.4	▲1.3	▲2.6	0.6	x	x		2015		
5.4	5.4	▲1.5	3.6	3.0	3.0	2.5	2.8	x	x	F.Y.	2013		
▲2.0	▲1.7	▲3.6	▲3.6	▲10.9	▲2.6	▲3.6	▲2.2	x	x		2014		
1.9	2.2	0.9	0.9	0.3	0.3	▲1.5	2.0	x	x		2015		
5.9	6.4	3.8	3.8	4.6	4.6	1.5	5.6	x	x	Q2	2015		
3.1	3.6	1.9	1.9	▲0.1	▲0.1	▲0.7	3.8	x	x	Q3			
1.1	1.1	▲0.4	▲0.4	▲0.4	▲0.4	▲1.9	0.4	x	x	Q4			
▲1.8	▲1.8	▲1.4	▲1.4	▲2.3	▲2.3	▲4.5	▲1.0	x	x	Q1	2016		
▲4.3	▲4.3	▲2.3	▲2.3	▲5.4	▲5.4	▲6.1	▲5.2	x	x	Q2			
5.4	6.0	3.7	3.7	5.1	5.1	1.4	5.5	x	x	May	2015		
▲0.8	▲0.3	▲1.5	▲1.5	▲2.6	▲2.6	▲5.2	▲1.1	x	x	Jun.			
2.7	3.2	2.2	2.2	▲0.3	▲0.3	0.4	4.1	x	x	Jul.			
3.9	4.5	2.3	2.3	0.2	0.2	▲3.2	1.8	x	x	Aug.			
2.7	3.3	1.0	1.0	▲0.0	▲0.0	0.5	5.5	x	x	Sep.			
5.7	5.7	1.8	1.8	3.7	3.7	2.8	5.2	x	x	Oct.			
▲1.7	▲1.7	▲2.8	▲2.8	▲3.4	▲3.4	▲5.8	▲3.7	x	x	Nov.			
0.2	0.2	0.1	0.1	▲0.7	▲0.7	▲1.9	0.6	x	x	Dec.			
▲2.2	▲2.2	▲1.3	▲1.3	▲1.5	▲1.5	▲5.8	▲1.9	x	x	Jan.	2016		
▲0.4	▲0.4	▲0.5	▲0.5	▲0.1	▲0.1	▲4.3	2.0	x	x	Feb.			
▲2.5	▲2.5	▲2.1	▲2.1	▲4.8	▲4.8	▲3.3	▲2.6	x	x	Mar.			
▲3.4	▲3.4	▲1.6	▲1.6	▲6.2	▲6.2	▲10.4	▲9.5	x	x	Apr.			
▲4.6	▲4.6	▲3.0	▲3.0	▲6.1	▲6.1	▲6.9	▲5.9	x	x	May			
▲4.9	▲4.9	▲2.3	▲2.3	▲3.8	▲3.8	▲0.8	0.0	x	x	Jun.			
▲0.9	▲0.9	0.4	0.4	▲0.7	▲0.7	3.4	4.2	x	x	Jul.			
▲0.4	▲2.2	▲0.4	▲1.0	▲0.7	▲1.4	2.8	▲0.6	x	x	C.Y.	2013	Supermarkets (%)	
1.4	▲0.3	0.6	▲0.2	0.7	▲1.5	1.7	0.3	x	x		2014		
2.1	0.4	1.5	0.2	1.5	0.4	2.1	0.9	x	x		2015		
1.3	▲0.6	0.9	0.3	1.2	0.1	3.0	0.2	x	x	F.Y.	2013		
▲0.4	▲1.8	▲1.4	▲1.8	▲1.6	▲3.6	0.4	▲0.8	x	x		2014		
3.5	1.6	3.4	1.4	3.5	2.2	3.2	2.2	x	x		2015		
5.8	3.9	5.3	4.6	5.9	4.9	6.6	5.1	x	x	Q2	2015		
3.6	1.5	3.2	1.2	3.4	2.7	3.7	2.1	x	x	Q3			
1.8	▲0.0	1.8	▲1.0	1.1	▲0.5	0.2	▲0.3	x	x	Q4			
3.0	1.1	3.4	0.9	3.7	1.9	2.8	2.1	x	x	Q1	2016		
0.5	▲0.9	2.2	▲0.2	1.8	▲0.2	▲0.7	1.2	x	x	Q2			
7.9	6.0	5.9	5.7	7.1	6.0	6.3	4.8	x	x	May	2015		
1.2	▲0.5	1.2	▲0.6	1.1	0.4	2.2	0.8	x	x	Jun.			
3.1	1.0	2.0	0.3	2.7	1.8	3.3	1.4	x	x	Jul.			
3.7	1.7	3.1	1.5	3.6	2.7	4.2	2.1	x	x	Aug.			
4.1	1.7	4.7	1.9	3.9	3.5	3.7	3.0	x	x	Sep.			
4.5	2.1	4.8	1.4	2.5	2.0	2.2	2.0	x	x	Oct.			
0.6	▲1.3	0.4	▲2.7	0.6	▲1.5	▲2.4	▲2.5	x	x	Nov.			
0.6	▲0.7	0.7	▲1.4	0.6	▲1.6	0.7	▲0.4	x	x	Dec.			
4.2	1.9	5.0	2.4	4.9	3.3	4.8	3.5	x	x	Jan.	2016		
4.2	2.4	4.2	2.0	5.3	3.4	4.5	3.7	x	x	Feb.			
0.7	▲0.8	1.1	▲1.5	1.2	▲0.7	▲0.5	▲0.7	x	x	Mar.			
1.6	0.3	3.5	1.0	3.2	1.3	▲1.7	▲0.2	x	x	Apr.			
▲0.7	▲1.9	2.1	▲1.1	0.9	▲1.0	▲0.4	2.1	x	x	May			
0.7	▲1.1	0.9	▲0.3	1.4	▲0.6	▲0.0	1.7	x	x	Jun.			
1.6	0.4	4.2	3.3	4.3	2.4	1.6	4.6	x	x	Jul.			

Note1: "Kyushu" figures include those of "Okinawa".

Note2: The percentage change from the same month/term of the previous year is calculated using the linked coefficient to adjust for discrepancies. Refer to the Appendix table.

第7表 (1) 百貨店・スーパー東京特別区・政令指定都市別、商品別販売額

Table7 (1) Department stores and supermarkets sales value by Special ward of Tokyo and ordinance-designated city and by goods

	東京特別区 政令指定都市	事業所数 (店)	合計	衣料品					飲食料品	そ
				Clothes	紳士服 ・ 洋品	婦人・ 子供服 ・洋品	その他 の 衣料品	身の回 り品		
					Men's	Women's and Children's	Other Clothing	Accessories		
		Number of establishments	Total					Food and Beverages	Others	
合 計  (百万円)	札幌	114	42,795	9,386	1,425	5,378	467	2,117	25,637	7,772
	仙台	64	20,664	4,134	728	1,901	212	1,294	12,784	3,746
	さいたま	51	20,721	4,930	845	2,518	371	1,196	11,239	4,553
	千葉	37	17,462	3,945	588	1,697	287	1,373	8,886	4,630
	東京特別区	238	227,851	78,427	13,467	36,535	4,008	24,417	89,172	60,251
	横浜	128	70,997	16,878	2,424	7,848	1,012	5,594	38,922	15,198
	川崎	43	14,417	2,255	439	1,180	161	475	9,674	2,487
	相模原	32	9,478	1,688	331	920	125	311	6,235	1,555
	新潟	39	14,005	3,201	521	1,812	177	691	8,625	2,178
	静岡	19	7,933	2,538	386	1,594	118	440	3,803	1,592
	浜松	34	10,644	2,412	412	1,204	164	633	6,148	2,084
	名古屋	94	65,666	21,731	3,171	11,204	1,013	6,342	28,985	14,950
	京都	42	33,316	11,779	1,736	6,762	589	2,692	13,836	7,702
	大阪	110	97,211	34,546	4,802	16,007	2,065	11,673	39,755	22,910
	堺	33	11,716	2,312	387	1,284	144	497	7,725	1,678
	神戸	66	30,205	8,715	1,040	5,387	416	1,872	15,067	6,423
	岡山	46	13,618	3,341	471	1,616	280	973	7,621	2,657
	広島	39	23,946	6,609	936	3,605	316	1,752	11,782	5,556
福岡	37	29,329	11,348	1,531	5,366	544	3,907	10,754	7,227	
北九州	33	13,657	4,131	581	2,186	235	1,129	6,721	2,805	
熊本	12	8,492	3,221	455	1,722	179	864	3,366	1,905	
百 貨 店  (百万円)	札幌	4	14,099	7,158	910	4,255	320	1,673	4,058	2,882
	仙台	2	x	x	x	x	x	x	x	x
	さいたま	4	8,408	3,735	549	1,904	268	1,014	2,390	2,283
	千葉	2	x	x	x	x	x	x	x	x
	東京特別区	23	159,972	71,837	12,050	33,253	3,357	23,177	42,392	45,743
	横浜	11	35,799	13,845	1,708	6,325	793	5,020	12,079	9,874
	川崎	1	x	x	x	x	x	x	x	x
	相模原	1	x	x	x	x	x	x	x	x
	新潟	2	x	x	x	x	x	x	x	x
	静岡	2	x	x	x	x	x	x	x	x
	浜松	1	x	x	x	x	x	x	x	x
	名古屋	8	40,222	19,186	2,602	9,969	798	5,817	10,630	10,406
	京都	4	21,527	10,505	1,478	6,080	472	2,475	5,914	5,107
	大阪	9	71,545	32,597	4,354	15,051	1,866	11,326	21,664	17,284
	堺	3	x	x	x	x	x	x	x	x
	神戸	5	15,919	7,248	699	4,755	310	1,484	4,896	3,775
	岡山	2	x	x	x	x	x	x	x	x
	広島	5	x	x	x	x	x	x	x	x
福岡	4	21,465	10,328	1,262	4,879	452	3,735	5,909	5,228	
北九州	3	x	x	x	x	x	x	x	x	
熊本	1	x	x	x	x	x	x	x	x	
ス ー パ ー  (百万円)	札幌	110	28,697	2,228	515	1,123	147	444	21,579	4,890
	仙台	62	x	x	x	x	x	x	x	x
	さいたま	47	12,314	1,194	296	614	103	181	8,849	2,270
	千葉	35	x	x	x	x	x	x	x	x
	東京特別区	215	67,879	6,591	1,418	3,281	651	1,240	46,780	14,508
	横浜	117	35,199	3,032	715	1,523	219	574	26,843	5,324
	川崎	42	x	x	x	x	x	x	x	x
	相模原	31	x	x	x	x	x	x	x	x
	新潟	37	x	x	x	x	x	x	x	x
	静岡	17	x	x	x	x	x	x	x	x
	浜松	33	x	x	x	x	x	x	x	x
	名古屋	86	25,444	2,545	569	1,235	215	525	18,355	4,544
	京都	38	11,790	1,274	259	682	116	217	7,921	2,595
	大阪	101	25,666	1,949	448	956	199	346	18,091	5,626
	堺	30	x	x	x	x	x	x	x	x
	神戸	61	14,286	1,467	341	632	105	389	10,172	2,648
	岡山	44	x	x	x	x	x	x	x	x
	広島	34	x	x	x	x	x	x	x	x
福岡	33	7,865	1,020	268	487	92	173	4,845	2,000	
北九州	30	x	x	x	x	x	x	x	x	
熊本	11	x	x	x	x	x	x	x	x	



の 他					商 品 券	営業日数 (日)	従業者数 (人)	売場面積 (1000㎡)	Special ward of Tokyo and ordinance-designated city	
家 具	家庭用 電気機 械器具	家庭用品	その他 の商品	食 堂 ・ 喫 茶						
Furniture	Household Electric Appliances	Household Equipment	Others	Restaurants and Café	Gift Certificate	Business Days	Number of Employees	Sales Floor Area (1000㎡)		
215	260	1,058	5,797	443	276	30.8	14,224	620	Sapporo	(million yen)
67	164	610	2,670	235	348	30.4	7,307	285	Sendai	
78	238	299	3,504	434	312	31.0	6,715	313	Saitama	
74	253	272	3,592	440	257	31.0	5,130	273	Chiba	
2,266	2,113	5,908	46,355	3,610	4,231	31.0	42,950	1,786	Special ward of Tokyo	
465	337	2,029	10,761	1,605	1,119	30.8	18,413	795	Yokohama	
115	317	262	1,669	125	29	31.0	5,213	199	Kawasaki	
35	64	237	1,102	117	94	31.0	4,031	167	Sagamihara	
38	138	315	1,579	108	204	30.7	5,914	241	Niigata	
90	46	319	1,081	56	205	29.9	2,551	126	Shizuoka	
38	195	231	1,523	97	184	31.0	4,158	200	Hamamatsu	
446	540	1,874	11,087	1,003	1,275	30.6	13,319	762	Nagoya	
302	271	920	4,856	1,354	604	30.7	8,026	388	Kyoto	
695	491	2,438	17,729	1,557	2,393	31.0	16,675	842	Osaka	
52	107	267	1,227	25	280	31.0	3,990	217	Sakai	
210	198	868	4,736	411	580	30.7	6,794	404	Kobe	
130	108	331	1,924	164	512	31.0	5,259	248	Okayama	
218	203	497	4,053	585	953	31.0	5,775	395	Hiroshima	
212	209	708	5,792	306	668	30.9	5,179	334	Fukuoka	
65	137	519	1,884	201	428	30.8	3,401	286	Kitakyushu	
126	50	282	1,255	191	343	30.8	1,684	98	Kumamoto	
197	0	425	1,911	349	193	31.0	1,861	141	Sapporo	(million yen)
x	x	x	x	x	x	x	981	x	Sendai	
57	2	155	1,637	431	275	31.0	1,457	91	Saitama	
x	x	x	x	x	x	x	850	x	Chiba	
2,084	980	4,596	34,565	3,518	4,049	31.0	19,611	942	Special ward of Tokyo	
395	29	1,132	6,739	1,579	1,035	31.0	4,155	289	Yokohama	
x	x	x	x	x	x	x	226	x	Kawasaki	
x	x	x	x	x	x	x	458	x	Sagamihara	
x	x	x	x	x	x	x	941	x	Niigata	
x	x	x	x	x	x	x	508	x	Shizuoka	
x	x	x	x	x	x	x	486	x	Hamamatsu	
372	23	1,362	7,645	1,003	1,183	30.9	3,418	314	Nagoya	
267	39	738	2,986	1,076	569	31.0	2,508	162	Kyoto	
644	40	1,944	13,105	1,552	2,370	31.0	6,325	467	Osaka	
x	x	x	x	x	x	x	752	x	Sakai	
111	10	525	2,739	391	560	31.0	1,089	125	Kobe	
x	x	x	x	x	x	x	902	x	Okayama	
x	x	x	x	x	x	x	1,717	x	Hiroshima	
171	5	474	4,272	306	654	31.0	1,947	173	Fukuoka	
x	x	x	x	x	x	x	562	x	Kitakyushu	
x	x	x	x	x	x	x	728	x	Kumamoto	
18	259	633	3,886	94	83	30.8	12,363	479	Sapporo	(million yen)
x	x	x	x	x	x	x	6,326	x	Sendai	
21	236	144	1,866	3	37	31.0	5,258	222	Saitama	
x	x	x	x	x	x	x	4,280	x	Chiba	
182	1,133	1,312	11,790	92	182	31.0	23,339	844	Special ward of Tokyo	
70	308	897	4,023	26	84	30.8	14,258	506	Yokohama	
x	x	x	x	x	x	x	4,987	x	Kawasaki	
x	x	x	x	x	x	x	3,573	x	Sagamihara	
x	x	x	x	x	x	x	4,973	x	Niigata	
x	x	x	x	x	x	x	2,043	x	Shizuoka	
x	x	x	x	x	x	x	3,672	x	Hamamatsu	
74	516	512	3,442	-	93	30.6	9,901	449	Nagoya	
34	232	182	1,869	278	35	30.6	5,518	225	Kyoto	
52	451	494	4,624	4	23	31.0	10,350	375	Osaka	
x	x	x	x	x	x	x	3,238	x	Sakai	
99	188	343	1,997	21	20	30.7	5,705	279	Kobe	
x	x	x	x	x	x	x	4,357	x	Okayama	
x	x	x	x	x	x	x	4,058	x	Hiroshima	
41	204	235	1,520	-	14	30.8	3,232	160	Fukuoka	
x	x	x	x	x	x	x	2,839	x	Kitakyushu	
x	x	x	x	x	x	x	956	x	Kumamoto	

第7表 (2) 百貨店・スーパー東京特別区・政令指定都市別販売額前年(度、同期、同月)比増減率

Table 7 (2) Percentage change from the same month/term of the previous year of Departmentstores and supermarkets sales value by Special ward of Tokyo and ordinance-designated city

	年 月	札幌		仙台		さいたま		千葉		東京特別区	
		Sapporo	既存店 Adjusted	Sendai	既存店 Adjusted	Saitama	既存店 Adjusted	Chiba	既存店 Adjusted	Special ward of Tokyo	既存店 Adjusted
合 計 (%)	平成 25 年	1.1	0.9	▲0.4	▲1.3	▲1.6	▲1.5	1.2	▲0.9	1.5	1.9
	26	2.6	2.1	1.7	▲0.1	0.5	0.8	4.1	▲2.3	2.2	2.4
	27	1.3	1.7	0.0	▲0.8	▲0.6	▲1.2	0.1	▲0.6	3.2	3.2
	平成 25 年度	3.3	2.8	1.9	0.9	0.2	0.7	4.1	0.2	3.5	4.1
	26	▲0.6	▲0.6	▲2.0	▲3.4	▲2.1	▲2.1	▲0.0	▲4.7	▲0.6	▲0.6
	27	3.0	2.9	2.3	1.3	0.6	▲0.1	1.6	1.0	4.2	4.2
	平成 27 年 4~6月	5.2	6.1	3.9	3.5	2.9	2.9	4.5	4.0	9.3	9.1
	7~9	2.8	2.6	1.6	0.5	0.2	▲0.5	1.8	1.1	4.4	4.7
	10~12	1.7	1.4	1.7	0.6	▲0.2	▲1.2	▲0.0	▲0.6	2.5	2.5
	平成 28 年 1~3月	2.7	1.6	2.2	0.6	▲0.5	▲1.1	0.5	▲0.5	1.4	1.1
	4~6	▲0.2	0.0	▲1.3	▲2.5	0.8	▲1.4	▲1.1	▲1.9	▲2.2	▲2.5
	平成 27 年 5月	5.9	7.1	3.1	3.1	3.1	2.4	4.4	4.3	9.6	9.5
	6	0.5	0.9	0.8	0.0	▲0.0	▲0.7	▲0.6	▲0.7	4.2	4.1
	7	4.0	3.7	1.0	▲0.1	0.7	▲0.2	3.7	2.4	5.6	5.6
	8	3.0	3.1	▲0.1	▲1.0	▲0.3	▲0.9	1.7	1.6	3.9	4.7
	9	1.3	1.0	3.9	2.8	0.3	▲0.5	▲0.3	▲0.9	3.4	3.7
	10	2.9	2.7	2.6	1.5	2.2	1.3	2.5	1.8	6.1	6.2
	11	▲0.5	▲0.6	▲0.1	▲1.0	▲2.0	▲2.8	▲2.4	▲2.9	0.2	0.1
	12	2.5	2.0	2.4	1.2	▲0.5	▲1.7	0.1	▲0.5	1.9	1.8
平成 28 年 1月	4.3	3.2	2.9	1.3	▲0.4	▲1.3	0.1	▲0.4	1.5	1.1	
2	3.0	1.6	3.0	1.5	0.8	0.1	4.3	3.1	3.6	3.2	
3	0.8	0.1	0.9	▲0.8	▲1.6	▲2.1	▲2.2	▲3.6	▲0.6	▲0.8	
4	0.2	0.2	▲0.2	▲1.6	2.8	▲0.9	▲0.4	▲1.2	▲0.7	▲1.1	
5	▲1.2	▲0.5	▲2.4	▲3.6	▲0.3	▲1.7	▲1.7	▲2.2	▲3.3	▲3.5	
6	0.4	0.4	▲1.4	▲2.3	0.1	▲1.4	▲1.1	▲2.3	▲2.7	▲3.0	
7	1.9	2.3	0.2	▲0.4	1.7	0.4	0.4	0.4	0.8	0.3	
百貨店 (%)	平成 25 年	1.7	1.7	x	x	1.0	1.0	▲1.3	▲1.3	3.1	3.3
	26	1.3	1.3	x	x	1.9	1.9	▲1.3	▲1.3	2.4	3.1
	27	0.0	0.0	x	x	▲1.8	▲1.8	x	x	3.8	3.8
	平成 25 年度	4.8	4.8	x	x	3.3	3.3	0.2	0.2	5.3	5.7
	26	▲3.4	▲3.4	x	x	▲2.1	▲2.1	x	x	▲1.2	▲0.6
	27	1.3	1.3	x	x	▲1.4	▲1.4	x	x	4.7	4.7
	平成 27 年 4~6月	5.7	5.7	x	x	4.2	4.2	x	x	11.3	11.3
	7~9	1.7	1.7	x	x	▲2.1	▲2.1	x	x	5.5	5.5
	10~12	0.1	0.1	x	x	▲2.2	▲2.2	x	x	2.8	2.8
	平成 28 年 1~3月	▲1.3	▲1.3	x	x	▲4.7	▲4.7	x	x	0.2	0.2
	4~6	▲3.6	▲3.1	x	x	▲3.0	▲3.0	x	x	▲3.6	▲3.6
	平成 27 年 5月	6.8	6.8	x	x	2.8	2.8	x	x	11.5	11.5
	6	▲2.0	▲2.0	x	x	1.8	1.8	x	x	5.6	5.6
	7	3.6	3.6	x	x	▲0.4	▲0.4	x	x	6.6	6.6
	8	1.1	1.1	x	x	▲1.6	▲1.6	x	x	5.5	5.5
	9	0.2	0.2	x	x	▲4.7	▲4.7	x	x	4.2	4.2
	10	1.7	1.7	x	x	▲0.0	▲0.0	x	x	7.0	7.0
	11	▲3.1	▲3.1	x	x	▲3.6	▲3.6	x	x	▲0.1	▲0.1
	12	1.3	1.3	x	x	▲2.6	▲2.6	x	x	2.3	2.3
平成 28 年 1月	1.3	1.3	x	x	▲5.5	▲5.5	x	x	▲0.0	▲0.0	
2	▲2.6	▲2.6	x	x	▲1.8	▲1.8	x	x	2.7	2.7	
3	▲2.8	▲2.8	x	x	▲6.2	▲6.2	x	x	▲1.6	▲1.6	
4	▲3.6	▲3.6	x	x	▲2.6	▲2.6	x	x	▲2.1	▲2.1	
5	▲4.5	▲3.7	x	x	▲4.3	▲4.3	x	x	▲4.7	▲4.7	
6	▲2.8	▲1.9	x	x	▲2.1	▲2.1	x	x	▲3.8	▲3.8	
7	0.8	1.5	x	x	▲0.7	▲0.7	x	x	0.4	0.4	
スーパー (%)	平成 25 年	0.8	0.5	x	x	▲3.2	▲3.1	3.2	▲0.5	▲1.7	▲1.1
	26	3.2	2.5	x	x	▲0.5	0.1	8.3	▲3.2	1.8	1.0
	27	1.9	2.5	x	x	0.2	▲0.8	x	x	2.0	2.0
	平成 25 年度	2.6	1.9	x	x	▲1.7	▲1.0	7.4	0.2	▲0.1	0.7
	26	0.7	0.7	x	x	▲2.0	▲2.1	x	x	0.7	▲0.4
	27	3.7	3.6	x	x	1.8	0.8	x	x	3.2	3.2
	平成 27 年 4~6月	5.0	6.3	x	x	2.0	2.0	x	x	5.3	4.9
	7~9	3.2	3.0	x	x	1.8	0.5	x	x	2.3	3.1
	10~12	2.2	2.1	x	x	1.1	▲0.4	x	x	1.7	1.8
	平成 28 年 1~3月	4.5	3.1	x	x	2.5	1.4	x	x	3.9	3.1
	4~6	1.3	1.4	x	x	3.4	▲0.3	x	x	0.7	▲0.2
	平成 27 年 5月	5.6	7.2	x	x	3.3	2.1	x	x	5.9	5.5
	6	1.5	2.2	x	x	▲1.3	▲2.4	x	x	1.3	1.0
	7	3.9	3.7	x	x	1.3	▲0.1	x	x	3.2	3.1
	8	3.9	3.9	x	x	0.7	▲0.5	x	x	1.7	3.4
	9	1.8	1.3	x	x	3.6	2.1	x	x	2.0	2.7
	10	3.3	3.3	x	x	3.8	2.2	x	x	4.2	4.5
	11	0.6	0.6	x	x	▲1.0	▲2.2	x	x	0.7	0.8
	12	2.7	2.4	x	x	0.8	▲1.0	x	x	0.5	0.4
平成 28 年 1月	5.6	4.1	x	x	3.3	1.9	x	x	4.9	4.1	
2	5.6	3.6	x	x	2.6	1.4	x	x	5.6	4.6	
3	2.5	1.5	x	x	1.5	1.0	x	x	1.3	1.0	
4	1.9	1.8	x	x	6.4	0.2	x	x	2.2	1.1	
5	0.3	0.9	x	x	2.4	▲0.0	x	x	▲0.0	▲0.6	
6	1.7	1.4	x	x	1.5	▲0.9	x	x	▲0.2	▲1.1	
7	2.4	2.6	x	x	3.3	1.1	x	x	1.7	▲0.1	

注:前年(度、同期、同月)比増減率は、ギャップを調整するリンク係数(付表参照)で処理した数値で計算している。

Note:The percentage change from the same month/term of the previous year is calculated using the linked coefficient to adjust for discrepancies. See Appendix.

横浜		川崎		相模原		新潟		静岡		Year and Month	
Yokohama	既存店 Adjusted	Kawasaki	既存店 Adjusted	Sagamihara	既存店 Adjusted	Niigata	既存店 Adjusted	Shizuoka	既存店 Adjusted		
▲1.0	▲0.4	▲2.0	▲2.5	1.5	▲3.3	3.6	▲0.5	▲0.9	▲1.1	C.Y.	2013
1.0	2.1	1.0	▲0.2	1.6	0.1	1.2	▲1.6	1.1	0.0		2014
0.0	0.0	2.3	▲0.2	▲0.3	▲0.7	2.4	▲0.2	▲2.9	▲1.7		2015
1.2	2.2	▲0.8	▲0.9	1.9	▲2.0	6.2	▲0.0	0.5	▲0.1	F.Y.	2013
▲1.9	▲0.9	0.4	▲1.8	▲0.0	▲1.3	▲2.3	▲3.8	▲2.7	▲3.4		2014
1.2	1.2	1.0	0.8	0.2	0.0	4.7	1.5	▲0.9	0.7		2015
3.6	3.6	9.7	4.4	2.6	2.3	6.1	3.8	1.5	3.0	Q2	2015
2.0	1.7	1.6	▲0.7	0.1	0.0	4.6	1.4	▲2.3	▲0.3	Q3	
0.1	▲0.2	▲1.9	▲0.5	▲0.8	▲0.8	4.1	0.2	▲1.7	▲0.1	Q4	
▲0.6	▲0.0	▲4.4	▲0.0	▲1.1	▲1.1	4.3	0.9	▲0.6	0.2	Q1	2016
▲2.2	▲1.7	▲7.8	▲2.0	▲2.2	▲2.8	2.3	▲0.4	▲2.7	▲1.3	Q2	
3.4	3.7	15.8	8.1	3.6	1.8	8.2	5.3	1.6	3.9	May	2015
▲0.2	▲0.8	▲1.0	▲2.8	▲3.3	▲1.1	3.3	0.6	▲4.8	▲2.7	Jun.	
3.7	2.9	1.0	▲0.4	▲0.4	▲0.6	4.3	1.6	▲0.4	1.3	Jul.	
1.1	1.1	1.8	▲0.8	0.6	0.8	4.0	1.0	▲2.1	0.4	Aug.	
1.2	0.9	1.9	▲0.8	0.2	0.0	5.5	1.5	▲4.8	▲3.0	Sep.	
2.7	2.0	4.3	1.4	1.6	1.5	5.1	0.9	2.6	4.7	Oct.	
▲2.0	▲2.2	▲4.1	▲1.0	▲2.4	▲2.5	1.0	▲2.8	▲4.1	▲2.5	Nov.	
▲0.1	▲0.2	▲4.8	▲1.6	▲1.4	▲1.3	5.9	2.2	▲2.9	▲1.5	Dec.	
0.1	0.7	▲4.1	0.9	0.3	0.3	3.2	0.3	0.1	0.1	Jan.	2016
0.5	1.1	▲1.3	2.1	0.3	0.4	6.8	3.5	3.1	3.4	Feb.	
▲2.1	▲1.7	▲7.3	▲2.6	▲3.8	▲3.8	3.2	▲0.8	▲4.5	▲2.6	Mar.	
▲1.7	▲1.3	▲6.8	▲1.4	▲2.2	▲2.2	4.0	0.1	▲2.8	0.2	Apr.	
▲2.6	▲2.1	▲12.6	▲2.5	▲3.5	▲3.4	1.4	▲0.8	▲4.1	▲3.3	May	
▲2.2	▲1.9	▲3.1	▲2.1	▲0.9	▲2.9	1.6	▲0.6	▲1.2	▲0.8	Jun.	
▲0.8	▲0.3	▲1.7	▲0.8	▲2.6	▲2.6	2.2	0.1	1.1	0.7	Jul.	
2.0	2.0	x	x	x	x	x	x	x	x	C.Y.	2013
2.5	2.5	x	x	x	x	x	x	x	x		2014
▲0.0	▲0.0	x	x	x	x	x	x	x	x		2015
4.8	4.8	x	x	x	x	x	x	x	x	F.Y.	2013
▲2.0	▲2.0	x	x	x	x	x	x	x	x		2014
1.2	1.2	x	x	x	x	x	x	x	x		2015
4.9	4.9	x	x	x	x	x	x	x	x	Q2	2015
3.2	3.2	x	x	x	x	x	x	x	x	Q3	
▲0.5	▲0.5	x	x	x	x	x	x	x	x	Q4	
▲1.8	▲1.8	x	x	x	x	x	x	x	x	Q1	2016
▲3.3	▲3.3	x	x	x	x	x	x	x	x	Q2	
4.4	4.4	x	x	x	x	x	x	x	x	May	2015
▲0.1	▲0.1	x	x	x	x	x	x	x	x	Jun.	
5.6	5.6	x	x	x	x	x	x	x	x	Jul.	
2.1	2.1	x	x	x	x	x	x	x	x	Aug.	
1.2	1.2	x	x	x	x	x	x	x	x	Sep.	
2.4	2.4	x	x	x	x	x	x	x	x	Oct.	
▲3.7	▲3.7	x	x	x	x	x	x	x	x	Nov.	
0.0	0.0	x	x	x	x	x	x	x	x	Dec.	
▲0.6	▲0.6	x	x	x	x	x	x	x	x	Jan.	2016
▲1.4	▲1.4	x	x	x	x	x	x	x	x	Feb.	
▲3.4	▲3.4	x	x	x	x	x	x	x	x	Mar.	
▲3.1	▲3.1	x	x	x	x	x	x	x	x	Apr.	
▲3.5	▲3.5	x	x	x	x	x	x	x	x	May	
▲3.2	▲3.2	x	x	x	x	x	x	x	x	Jun.	
▲0.4	▲0.4	x	x	x	x	x	x	x	x	Jul.	
▲3.7	▲2.5	x	x	x	x	x	x	x	x	C.Y.	2013
▲0.4	1.7	x	x	x	x	x	x	x	x		2014
0.1	0.0	x	x	x	x	x	x	x	x		2015
▲2.0	▲0.2	x	x	x	x	x	x	x	x	F.Y.	2013
▲1.7	0.1	x	x	x	x	x	x	x	x		2014
1.2	1.2	x	x	x	x	x	x	x	x		2015
2.5	2.5	x	x	x	x	x	x	x	x	Q2	2015
1.1	0.4	x	x	x	x	x	x	x	x	Q3	
0.6	0.2	x	x	x	x	x	x	x	x	Q4	
0.6	1.7	x	x	x	x	x	x	x	x	Q1	2016
▲1.1	▲0.3	x	x	x	x	x	x	x	x	Q2	
2.6	3.2	x	x	x	x	x	x	x	x	May	2015
▲0.3	▲1.4	x	x	x	x	x	x	x	x	Jun.	
1.7	0.3	x	x	x	x	x	x	x	x	Jul.	
0.5	0.3	x	x	x	x	x	x	x	x	Aug.	
1.2	0.7	x	x	x	x	x	x	x	x	Sep.	
3.0	1.7	x	x	x	x	x	x	x	x	Oct.	
▲0.5	▲0.7	x	x	x	x	x	x	x	x	Nov.	
▲0.5	▲0.4	x	x	x	x	x	x	x	x	Dec.	
0.8	2.0	x	x	x	x	x	x	x	x	Jan.	2016
2.2	3.4	x	x	x	x	x	x	x	x	Feb.	
▲1.0	▲0.1	x	x	x	x	x	x	x	x	Mar.	
▲0.5	0.4	x	x	x	x	x	x	x	x	Apr.	
▲1.8	▲0.8	x	x	x	x	x	x	x	x	May	
▲1.2	▲0.5	x	x	x	x	x	x	x	x	Jun.	
▲1.2	▲0.1	x	x	x	x	x	x	x	x	Jul.	

Total (%)

Departmentstores (%)

Supermarkets (%)

第7表 (2) 百貨店・スーパー東京特別区・政令指定都市別販売額前年(度、同期、同月)比増減率

Table 7 (2) Percentage change from the same month/term of the previous year of Department stores and supermarkets sales value by Special ward of Tokyo and ordinance-designated city

(つづき)

	年 月	浜 松		名古屋		京 都		大 阪		堺		
		Hamamatsu	既存店 Adjusted	Nagoya	既存店 Adjusted	Kyoto	既存店 Adjusted	Osaka	既存店 Adjusted	Sakai	既存店 Adjusted	
合	平成 25 年	0.2	▲0.7	1.8	2.5	▲0.2	▲0.6	6.6	5.0	▲1.6	▲1.6	
	26	0.4	▲0.6	3.7	3.3	2.0	1.9	6.0	4.3	0.1	▲1.5	
	27	▲1.9	1.3	2.2	0.1	1.2	▲0.3	4.5	2.6	▲0.9	▲1.3	
	平成 25 年度	2.4	0.7	5.2	5.9	2.0	2.1	8.8	6.9	▲0.3	▲0.5	
	26	▲3.7	▲3.7	▲1.0	▲2.1	▲1.6	▲2.0	1.1	▲0.3	▲1.6	▲3.4	
	27	1.1	4.2	3.7	2.1	2.8	1.2	6.1	4.1	0.2	▲0.4	
	平成 27 年	4~6月	2.5	5.4	8.7	5.3	7.4	5.2	10.3	8.4	1.4	1.4
	7~9月	1.0	5.0	5.1	3.1	2.8	0.8	8.0	5.6	0.7	0.7	
	10~12月	▲1.1	3.0	1.6	0.8	1.1	▲0.2	5.1	3.0	▲1.8	▲1.9	
	平成 28 年	1~3月	2.4	3.7	0.2	▲0.5	0.5	▲0.4	1.7	▲0.1	0.7	▲1.7
	4~6月	▲0.6	0.4	▲2.3	▲2.9	▲1.7	▲1.7	▲2.0	▲3.7	0.4	▲4.9	
	計	平成 27 年	5月	2.5	5.7	10.1	6.1	7.9	5.7	9.4	7.5	2.6
6	▲2.3	0.9	0.8	▲1.4	1.8	▲0.7	3.5	1.7	▲1.9	▲1.9		
7	1.9	5.5	6.4	4.1	4.1	2.3	6.4	4.0	0.6	0.5		
8	2.7	5.9	4.5	2.7	2.1	0.0	10.1	7.8	0.9	0.9		
9	▲1.6	3.5	4.3	2.3	2.0	0.0	7.8	5.3	0.7	0.6		
10	3.0	7.2	5.1	3.0	4.1	2.7	10.5	7.8	0.5	0.4		
11	▲4.5	▲0.5	▲1.4	▲1.6	▲1.5	▲2.8	2.8	0.6	▲3.0	▲3.1		
12	▲1.5	2.5	1.5	1.2	0.9	▲0.2	3.3	1.7	▲2.5	▲2.6		
平成 28 年	1月	0.5	4.1	▲0.0	▲0.7	1.8	0.3	1.2	▲0.9	▲0.5	▲0.7	
2	4.8	4.8	1.1	0.4	1.2	0.6	3.6	1.6	0.4	0.3		
3	2.4	2.2	▲0.4	▲0.9	▲1.4	▲1.9	0.6	▲0.7	2.1	▲4.6		
4	0.0	1.5	▲1.6	▲2.1	▲0.6	▲0.6	▲0.2	▲2.0	1.6	▲4.3		
5	▲1.1	▲0.4	▲4.2	▲4.6	▲2.3	▲2.3	▲2.9	▲4.4	▲0.1	▲5.2		
6	▲0.6	0.0	▲1.1	▲1.9	▲2.2	▲2.2	▲3.0	▲4.7	▲0.3	▲5.2		
7	1.2	1.9	▲0.3	▲0.7	0.7	0.7	▲0.2	▲1.1	2.3	▲2.6		
百貨店	平成 25 年	x	x	4.6	4.6	0.2	0.2	7.5	7.5	x	x	
	26	x	x	5.4	5.4	1.2	2.3	5.4	5.4	x	x	
	27	x	x	0.1	0.1	▲1.4	1.1	2.1	2.1	x	x	
	平成 25 年度	x	x	9.3	9.3	2.8	2.8	9.7	9.7	x	x	
	26	x	x	▲2.2	▲2.2	▲3.9	▲2.1	▲0.9	▲0.9	x	x	
	27	x	x	2.2	2.2	0.9	2.6	4.1	4.1	x	x	
	平成 27 年	4~6月	x	x	8.1	8.1	4.5	8.4	8.7	8.7	x	x
	7~9月	x	x	4.1	4.1	▲0.6	2.9	5.9	5.9	x	x	
	10~12月	x	x	0.3	0.3	0.9	0.9	3.5	3.5	x	x	
	平成 28 年	1~3月	x	x	▲2.4	▲2.4	▲0.8	▲0.8	▲0.9	▲0.9	x	x
	4~6月	x	x	▲4.6	▲4.6	▲3.2	▲3.2	▲5.0	▲5.0	x	x	
	計	平成 27 年	5月	x	x	8.1	8.1	4.4	8.4	6.9	6.9	x
6	x	x	▲1.3	▲1.3	▲1.8	1.6	1.5	1.5	x	x		
7	x	x	6.1	6.1	1.9	5.0	4.0	4.0	x	x		
8	x	x	2.7	2.7	▲2.0	1.7	8.6	8.6	x	x		
9	x	x	3.1	3.1	▲2.1	1.6	5.7	5.7	x	x		
10	x	x	3.3	3.3	5.4	5.4	9.0	9.0	x	x		
11	x	x	▲3.0	▲3.0	▲2.3	▲2.3	0.5	0.5	x	x		
12	x	x	0.7	0.7	0.4	0.4	2.2	2.2	x	x		
平成 28 年	1月	x	x	▲2.8	▲2.8	0.1	0.1	▲2.5	▲2.5	x	x	
2	x	x	▲1.8	▲1.8	▲0.7	▲0.7	0.8	0.8	x	x		
3	x	x	▲2.3	▲2.3	▲1.9	▲1.9	▲0.8	▲0.8	x	x		
4	x	x	▲3.8	▲3.8	▲2.5	▲2.5	▲3.3	▲3.3	x	x		
5	x	x	▲7.1	▲7.1	▲4.1	▲4.1	▲5.5	▲5.5	x	x		
6	x	x	▲2.9	▲2.9	▲3.1	▲3.1	▲6.3	▲6.3	x	x		
7	x	x	▲1.6	▲1.6	0.3	0.3	▲2.2	▲2.2	x	x		
スーパー	平成 25 年	x	x	▲2.0	▲0.4	▲0.9	▲1.9	4.2	▲1.8	x	x	
	26	x	x	1.3	0.2	3.3	1.1	7.7	1.2	x	x	
	27	x	x	5.2	0.1	5.7	▲2.7	11.0	4.0	x	x	
	平成 25 年度	x	x	▲0.2	1.1	0.7	0.9	6.2	▲0.9	x	x	
	26	x	x	0.8	▲1.9	2.6	▲1.7	6.8	1.4	x	x	
	27	x	x	5.7	1.8	5.9	▲1.2	11.3	4.0	x	x	
	平成 27 年	4~6月	x	x	9.6	1.6	12.3	0.1	14.4	7.5	x	x
	7~9月	x	x	6.5	1.5	8.6	▲2.8	13.5	4.7	x	x	
	10~12月	x	x	3.5	1.7	1.1	▲2.2	9.1	1.6	x	x	
	平成 28 年	1~3月	x	x	3.8	2.3	2.7	0.4	8.7	2.3	x	x
	4~6月	x	x	0.7	▲0.5	0.7	0.7	5.7	▲0.2	x	x	
	計	平成 27 年	5月	x	x	13.0	3.4	13.9	1.3	15.7	9.0	x
6	x	x	3.7	▲1.6	7.9	▲4.5	8.9	2.3	x	x		
7	x	x	6.5	0.7	8.1	▲3.0	12.8	4.1	x	x		
8	x	x	6.9	2.7	8.8	▲2.7	14.3	5.8	x	x		
9	x	x	5.9	1.1	9.1	▲2.6	13.5	4.2	x	x		
10	x	x	7.5	2.5	2.0	▲1.7	14.4	4.6	x	x		
11	x	x	0.8	0.5	▲0.2	▲3.6	8.6	0.9	x	x		
12	x	x	2.6	2.2	1.5	▲1.5	5.5	▲0.2	x	x		
平成 28 年	1月	x	x	4.0	2.3	4.9	0.7	11.6	4.1	x	x	
2	x	x	4.9	3.3	4.3	2.8	10.8	3.5	x	x		
3	x	x	2.5	1.4	▲0.8	▲2.1	4.1	▲0.6	x	x		
4	x	x	1.2	0.1	2.4	2.4	7.8	1.5	x	x		
5	x	x	▲0.4	▲1.2	0.6	0.6	4.0	▲1.5	x	x		
6	x	x	1.3	▲0.4	▲0.8	▲0.8	5.6	▲0.6	x	x		
7	x	x	1.9	0.9	1.4	1.4	6.0	2.3	x	x		

注1:平成25年4月分から政令指定都市に「熊本」を追加し、平成24年4月分まで遡及した。

注2:前年(度、同期、同月)比増減率は、ギャップを調整するリンク係数(付表参照)で処理した数値で計算している。

神戸		岡山		広島		福岡		北九州		熊本		Year and Month	
Kobe	既存店 Adjusted	Okayama	既存店 Adjusted	Hiroshima	既存店 Adjusted	Fukuoka	既存店 Adjusted	Kitakyusyu	既存店 Adjusted	Kumamoto	既存店 Adjusted		
▲0.7	▲0.6	▲0.2	▲0.2	0.3	1.0	1.8	1.3	▲0.8	▲2.3	-	-	C.Y.	2013
2.1	1.4	1.0	0.7	2.2	2.1	3.3	3.5	▲1.3	▲1.4	3.1	1.5		2014
0.3	1.1	2.0	▲0.7	0.1	▲0.2	1.6	1.8	▲1.8	▲0.1	▲4.0	4.6		2015
2.2	1.1	2.0	2.0	2.8	2.7	3.9	3.5	▲0.1	▲0.8	2.3	0.9	F.Y.	2013
▲1.6	▲1.7	▲2.4	▲3.1	▲1.0	▲1.8	▲0.5	▲0.2	▲3.5	▲3.7	0.6	0.2		2014
1.7	2.3	4.3	1.6	1.1	0.9	2.9	3.2	▲1.3	1.4	▲5.6	5.3		2015
5.4	6.2	6.4	4.0	4.9	4.4	6.6	6.6	3.7	4.2	▲2.0	8.7	Q2	2015
3.0	4.0	4.3	1.9	1.6	1.3	5.3	5.3	1.2	2.5	▲4.3	5.4	Q3	
▲0.7	▲0.0	3.5	▲0.5	▲0.7	▲0.9	0.4	0.9	▲4.9	▲0.3	▲6.9	3.9	Q4	
▲0.2	▲0.5	3.1	1.5	▲0.6	▲0.6	0.2	0.7	▲4.5	▲0.8	▲8.7	3.8	Q1	2016
▲1.8	▲1.8	3.7	0.7	▲1.5	▲1.1	▲2.8	▲1.6	▲5.9	▲2.6	▲30.0	▲20.2	Q2	
6.8	7.7	6.9	4.4	5.9	5.5	6.5	6.5	3.1	3.6	▲1.7	8.5	May	2015
▲1.4	▲0.6	1.5	▲0.6	▲1.2	▲1.6	0.4	0.3	▲1.1	▲0.7	▲7.6	3.4	Jun.	
3.1	3.7	3.8	1.6	2.4	1.6	5.9	5.0	3.1	3.3	▲3.2	5.3	Jul.	
3.0	4.5	5.0	3.0	1.5	1.4	3.4	3.6	▲0.1	0.4	▲6.3	3.5	Aug.	
3.0	3.8	4.2	1.0	0.6	0.8	6.6	7.6	0.3	4.0	▲3.5	7.6	Sep.	
2.4	3.0	6.9	0.8	1.4	1.3	4.3	4.7	▲1.4	3.4	▲2.6	8.6	Oct.	
▲2.3	▲1.5	3.1	▲3.0	▲2.7	▲2.8	▲2.9	▲2.5	▲8.1	▲4.0	▲10.3	▲0.8	Nov.	
▲1.7	▲1.0	1.3	0.5	▲0.7	▲1.0	0.3	0.9	▲4.8	0.0	▲7.2	4.2	Dec.	
1.1	0.7	3.7	2.5	0.6	0.0	0.8	0.7	▲6.0	▲1.3	▲11.1	2.5	Jan.	2016
2.0	1.8	3.1	1.8	0.8	1.0	1.8	2.5	▲1.5	1.9	▲17.2	7.3	Feb.	
▲3.3	▲3.4	2.7	0.3	▲2.9	▲2.7	▲1.8	▲0.8	▲5.5	▲2.6	3.0	2.4	Mar.	
▲0.8	▲0.8	5.6	3.2	▲1.4	▲1.0	▲3.6	▲2.5	▲5.4	▲2.1	▲45.2	▲44.9	Apr.	
▲2.8	▲2.6	2.6	▲0.6	▲3.0	▲2.6	▲2.1	▲1.0	▲6.0	▲2.9	▲38.7	▲24.8	May	
▲1.8	▲2.0	3.0	▲0.3	▲0.1	0.2	▲2.6	▲1.2	▲6.2	▲2.8	▲5.3	15.1	Jun.	
0.4	0.4	7.7	4.6	1.1	1.7	2.5	4.1	▲2.4	1.6	▲5.4	14.0	Jul.	
▲1.4	0.5	x	x	x	x	2.2	2.2	x	x	-	-	C.Y.	2013
3.1	3.1	x	x	x	x	4.5	4.5	x	x	x	x		2014
0.2	0.2	x	x	x	x	1.7	1.7	x	x	x	x		2015
2.9	2.9	x	x	x	x	5.0	5.0	x	x	x	x	F.Y.	2013
▲2.0	▲2.0	x	x	x	x	▲0.4	▲0.4	x	x	x	x		2014
1.3	1.3	x	x	x	x	3.2	3.2	x	x	x	x		2015
5.6	5.6	x	x	x	x	6.9	6.9	x	x	x	x	Q2	2015
4.6	4.6	x	x	x	x	5.8	5.8	x	x	x	x	Q3	
▲0.9	▲0.9	x	x	x	x	1.3	1.3	x	x	x	x	Q4	
▲2.9	▲2.9	x	x	x	x	▲0.3	▲0.3	x	x	x	x	Q1	2016
▲3.1	▲3.1	x	x	x	x	▲3.4	▲3.4	x	x	x	x	Q2	
6.6	6.6	x	x	x	x	7.0	7.0	x	x	x	x	May	2015
▲1.5	▲1.5	x	x	x	x	▲0.3	▲0.3	x	x	x	x	Jun.	
4.6	4.6	x	x	x	x	5.9	5.9	x	x	x	x	Jul.	
5.3	5.3	x	x	x	x	2.5	2.5	x	x	x	x	Aug.	
3.8	3.8	x	x	x	x	9.1	9.1	x	x	x	x	Sep.	
3.2	3.2	x	x	x	x	6.1	6.1	x	x	x	x	Oct.	
▲3.5	▲3.5	x	x	x	x	▲2.6	▲2.6	x	x	x	x	Nov.	
▲1.6	▲1.6	x	x	x	x	1.2	1.2	x	x	x	x	Dec.	
▲2.6	▲2.6	x	x	x	x	▲0.7	▲0.7	x	x	x	x	Jan.	2016
0.4	0.4	x	x	x	x	1.3	1.3	x	x	x	x	Feb.	
▲5.7	▲5.7	x	x	x	x	▲1.2	▲1.2	x	x	x	x	Mar.	
▲2.2	▲2.2	x	x	x	x	▲5.2	▲5.2	x	x	x	x	Apr.	
▲3.4	▲3.4	x	x	x	x	▲2.6	▲2.6	x	x	x	x	May	
▲3.6	▲3.6	x	x	x	x	▲2.5	▲2.5	x	x	x	x	Jun.	
0.6	0.6	x	x	x	x	4.1	4.1	x	x	x	x	Jul.	
0.0	▲1.7	x	x	x	x	0.9	▲0.6	x	x	-	-	C.Y.	2013
1.1	▲0.3	x	x	x	x	0.9	1.2	x	x	x	x		2014
0.4	2.1	x	x	x	x	0.8	1.9	x	x	x	x		2015
1.6	▲0.7	x	x	x	x	1.7	0.3	x	x	x	x	F.Y.	2013
▲1.2	▲1.5	x	x	x	x	▲0.6	0.2	x	x	x	x		2014
2.0	3.3	x	x	x	x	1.5	3.4	x	x	x	x		2015
5.2	6.8	x	x	x	x	6.1	6.0	x	x	x	x	Q2	2015
1.6	3.4	x	x	x	x	3.8	4.3	x	x	x	x	Q3	
▲0.8	1.0	x	x	x	x	▲3.4	▲0.2	x	x	x	x	Q4	
2.4	2.1	x	x	x	x	▲0.0	3.5	x	x	x	x	Q1	2016
▲0.6	▲0.6	x	x	x	x	▲1.3	2.7	x	x	x	x	Q2	
7.1	8.7	x	x	x	x	5.4	5.4	x	x	x	x	May	2015
▲1.3	0.2	x	x	x	x	1.8	1.4	x	x	x	x	Jun.	
1.2	2.6	x	x	x	x	4.3	2.8	x	x	x	x	Jul.	
1.4	3.8	x	x	x	x	6.0	6.1	x	x	x	x	Aug.	
2.3	3.7	x	x	x	x	0.9	4.0	x	x	x	x	Sep.	
1.6	2.8	x	x	x	x	▲0.0	1.5	x	x	x	x	Oct.	
▲1.3	0.7	x	x	x	x	▲5.2	▲2.0	x	x	x	x	Nov.	
▲2.4	▲0.3	x	x	x	x	▲4.5	▲0.2	x	x	x	x	Dec.	
4.9	4.4	x	x	x	x	2.6	5.2	x	x	x	x	Jan.	2016
3.6	3.2	x	x	x	x	2.3	5.5	x	x	x	x	Feb.	
▲0.9	▲0.9	x	x	x	x	▲4.5	0.1	x	x	x	x	Mar.	
0.5	0.4	x	x	x	x	0.1	3.8	x	x	x	x	Apr.	
▲2.1	▲1.8	x	x	x	x	▲1.2	2.5	x	x	x	x	May	
▲0.1	▲0.3	x	x	x	x	▲2.9	1.8	x	x	x	x	Jun.	
0.2	0.2	x	x	x	x	▲1.7	4.1	x	x	x	x	Jul.	

Total (%)

Departmentstores (%)

Supermarkets (%)

Note 1 : "Kumamoto" was added to the ordinance-designated cities from April,2013. Figures were revised from April, 2012.

Note 2: The percentage change from the same month/term of the previous year is calculated using the linked coefficient to adjust for discrepancies. See Appendix.

第8表 百貨店・スーパー都道府県別販売額及び前年同月比増減率

Table 8 Departmentstores and supermarkets sales value and the percentage change from the same month of the previous year by prefecture

(単位：百万円、%) (million yen)

都道府県 Prefectures	合 計								
	Total	前年同月比		百貨店 Departmentstores			ス ー パ ー Supermarkets		
		増減率 percentage change from the same month of the previous year	既存店 Adjusted	増減率 percentage change from the same month of the previous year	既存店 Adjusted	増減率 percentage change from the same month of the previous year	既存店 Adjusted		
北海道 Hokkaido	81,244	2.4	2.4	18,407	1.9	2.5	62,838	2.6	2.4
青森 Aomori	14,132	0.2	▲0.9	3,166	▲0.5	▲0.5	10,966	0.3	▲1.1
岩手 Iwate	11,203	0.2	0.7	2,656	▲2.3	▲0.2	8,547	1.0	1.0
宮城 Miyagi	35,944	0.8	▲0.0	x	x	x	x	x	x
秋田 Akita	10,224	1.1	1.1	x	x	x	x	x	x
山形 Yamagata	12,375	4.2	4.4	x	x	x	x	x	x
福島 Fukushima	21,203	2.3	2.3	2,789	0.9	0.9	18,413	2.5	2.5
茨城 Ibaraki	23,037	1.5	0.6	x	x	x	x	x	x
栃木 Tochigi	22,166	1.6	0.7	x	x	x	x	x	x
群馬 Gunma	20,450	2.0	1.4	x	x	x	x	x	x
埼玉 Saitama	87,335	▲0.1	0.2	18,541	▲7.2	▲1.9	68,794	2.0	0.8
千葉 Chiba	78,714	0.8	▲0.1	20,499	0.7	0.7	58,214	0.8	▲0.4
東京 Tokyo	279,699	0.7	▲0.0	178,046	0.1	0.1	101,652	1.7	▲0.1
神奈川 Kanagawa	126,566	▲1.3	▲0.8	44,063	▲2.7	▲2.7	82,502	▲0.5	0.3
新潟 Niigata	29,405	1.6	0.6	x	x	x	x	x	x
富山 Toyama	10,634	0.2	▲0.8	x	x	x	x	x	x
石川 Ishikawa	14,117	0.4	0.7	x	x	x	x	x	x
福井 Fukui	6,041	▲1.0	▲1.0	x	x	x	x	x	x
山梨 Yamanashi	7,520	0.6	0.8	x	x	x	x	x	x
長野 Nagano	18,758	1.3	0.5	2,952	▲0.9	▲0.9	15,807	1.7	0.8
岐阜 Gifu	22,556	▲0.4	▲0.4	x	x	x	x	x	x
静岡 Shizuoka	35,711	0.9	0.7	7,612	1.1	1.1	28,098	0.8	0.5
愛知 Aichi	120,517	0.2	▲0.6	43,610	▲1.7	▲1.7	76,907	1.3	0.1
三重 Mie	21,852	▲0.5	0.5	x	x	x	x	x	x
滋賀 Shiga	21,984	▲1.5	▲1.0	x	x	x	x	x	x
京都 Kyoto	43,073	▲0.1	0.4	21,527	0.3	0.3	21,546	▲0.6	0.4
大阪 Osaka	161,352	0.5	▲0.9	86,272	▲1.6	▲1.6	75,080	3.1	0.1
兵庫 Hyogo	76,676	1.0	0.7	25,611	▲0.1	▲0.1	51,065	1.5	1.1
奈良 Nara	19,767	1.6	0.8	x	x	x	x	x	x
和歌山 Wakayama	10,734	3.4	2.1	x	x	x	x	x	x
鳥取 Tottori	5,071	1.3	▲0.7	1,553	▲0.9	▲0.9	3,518	2.4	▲0.5
島根 Shimane	4,756	1.3	▲1.1	x	x	x	x	x	x
岡山 Okayama	25,050	5.0	3.7	x	x	x	x	x	x
広島 Hiroshima	40,466	2.3	2.2	16,166	0.1	0.1	24,301	3.8	3.6
山口 Yamaguchi	14,580	3.1	2.9	x	x	x	x	x	x
徳島 Tokushima	6,377	1.6	▲1.2	x	x	x	x	x	x
香川 Kagawa	13,631	3.6	3.0	x	x	x	x	x	x
愛媛 Ehime	18,934	3.7	1.7	x	x	x	x	x	x
高知 Kochi	6,261	1.6	1.6	x	x	x	x	x	x
福岡 Fukuoka	62,427	1.7	3.5	30,062	3.3	3.3	32,365	0.4	3.8
佐賀 Saga	5,827	4.0	1.2	x	x	x	x	x	x
長崎 Nagasaki	10,241	▲1.3	0.2	x	x	x	x	x	x
熊本 Kumamoto	14,743	2.5	14.6	x	x	x	x	x	x
大分 Oita	10,483	4.1	4.1	x	x	x	x	x	x
宮崎 Miyazaki	6,565	▲2.1	3.0	x	x	x	x	x	x
鹿児島 Kagoshima	14,439	0.8	0.8	x	x	x	x	x	x
沖縄 Okinawa	16,187	8.1	8.1	x	x	x	x	x	x

第9表 コンビニエンスストア商品別販売額等及び前年（度・同期・同月）比増減率  
Table 9 Sales value of convenience stores and percentage change from the same month/term of the previous year

年月	合計 Total	商品販売額 Sales of Goods			サービス売上高 Sales of Services	店舗数 (店) Number of Establishments	Year and Month		
		ファーストフード及び日配食品 Fast foods & Dailyfoods	加工食品 Processed Foods	非食品 Non-Foods					
販売額 (百万円)	平成25年	9,872,416	9,391,379	3,486,914	2,651,824	3,252,641	481,037	50,234	C.Y. 2013
	26	10,423,230	9,890,455	3,807,614	2,774,280	3,308,561	532,775	52,725	2014
	27	10,995,650	10,394,769	4,088,944	2,934,438	3,371,387	600,881	54,505	2015
	平成25年度	10,017,783	9,518,970	3,559,910	2,668,845	3,290,215	498,813	50,820	F.Y. 2013
	26	10,544,624	9,997,299	3,888,120	2,812,660	3,296,519	547,325	53,220	2014
	27	11,127,862	10,523,352	4,151,304	2,978,085	3,393,963	604,510	54,839	2015
	平成27年 4~6月	2,723,096	2,574,645	1,003,780	729,816	841,049	148,451	53,566	Q2 2015
	7~9	2,918,201	2,762,772	1,097,462	792,972	872,338	155,429	54,027	Q3
	10~12	2,819,227	2,668,459	1,054,804	748,012	865,643	150,768	54,505	Q4
	平成28年 1~3月	2,667,338	2,517,476	995,258	707,285	814,933	149,862	54,839	Q1 2016
	4~6	2,821,963	2,668,115	1,048,600	762,972	856,543	153,848	54,996	Q2
	平成27年 5月	934,813	884,274	343,539	255,510	285,225	50,539	53,551	May 2015
	6	908,720	857,196	336,508	241,154	279,534	51,524	53,566	Jun.
	7	1,003,209	947,458	372,364	276,044	299,050	55,751	53,802	Jul.
	8	996,075	944,948	379,332	272,907	292,709	51,127	54,135	Aug.
	9	918,917	870,366	345,766	244,021	280,579	48,551	54,027	Sep.
	10	948,444	900,820	356,562	253,639	290,619	47,624	54,105	Oct.
	11	899,011	854,261	335,157	242,594	276,510	44,750	54,229	Nov.
	12	971,772	913,378	363,085	251,779	298,514	58,394	54,505	Dec.
	平成28年 1月	884,869	835,337	329,762	235,433	270,142	49,532	54,599	Jan. 2016
	2	845,336	797,530	318,827	223,610	255,093	47,806	55,052	Feb.
	3	937,133	884,609	346,669	248,242	289,698	52,524	54,839	Mar.
	4	919,008	869,676	344,305	245,349	280,022	49,332	54,931	Apr.
	5	959,318	909,233	354,690	265,072	289,471	50,085	55,025	May
	6	943,637	889,206	349,605	252,551	287,050	54,431	54,996	Jun.
	7	1,041,578	987,937	394,031	287,601	306,305	53,641	55,172	Jul.
	前年（度・同期・同月）比増減率 (%)	平成25年	4.2	3.8	8.0	2.4	0.8	11.1	5.1
26		5.6	5.3	9.2	4.6	1.7	10.8	5.0	2014
27		5.5	5.1	7.4	5.8	1.9	12.8	3.4	2015
平成25年度		5.0	4.6	8.9	2.4	1.9	13.4	5.0	F.Y. 2013
26		5.3	5.0	9.2	5.4	0.2	9.7	4.7	2014
27		5.5	5.3	6.8	5.9	3.0	10.4	3.0	2015
平成27年 4~6月		6.5	5.9	5.3	5.2	7.0	18.7	4.0	Q2 2015
7~9		5.3	5.0	7.8	5.6	1.1	11.9	3.4	Q3
10~12		5.1	4.9	7.2	6.1	1.2	10.0	3.4	Q4
平成28年 1~3月		5.2	5.4	6.7	6.6	2.8	2.5	3.0	Q1 2016
4~6		3.6	3.6	4.5	4.5	1.8	3.6	2.7	Q2
平成27年 5月		6.5	5.7	6.9	6.3	3.9	21.3	4.2	May 2015
6		4.7	4.0	5.0	4.1	2.7	16.8	4.0	Jun.
7		5.3	4.9	8.0	5.0	1.1	14.1	3.9	Jul.
8		5.5	5.5	8.5	6.4	1.1	5.3	3.5	Aug.
9		5.1	4.5	6.9	5.4	1.0	16.9	3.4	Sep.
10		6.1	6.0	8.8	7.0	2.0	8.3	3.3	Oct.
11		4.2	3.9	6.2	4.1	1.2	9.6	3.0	Nov.
12		5.1	4.7	6.5	7.3	0.5	11.6	3.4	Dec.
平成28年 1月		4.8	4.8	7.4	6.1	0.8	5.1	3.5	Jan. 2016
2		7.6	7.4	9.7	8.9	3.5	11.9	3.5	Feb.
3		3.5	4.1	3.4	5.0	4.2	▲6.8	3.0	Mar.
4		4.5	4.4	6.4	5.2	1.4	6.3	2.9	Apr.
5		2.6	2.8	3.2	3.7	1.5	▲0.9	2.8	May
6		3.8	3.7	3.9	4.7	2.7	5.6	2.7	Jun.
7		3.8	4.3	5.8	4.2	2.4	▲3.8	2.5	Jul.

注1：平成27年7月分から既存店を廃止した。

注2：既存店の動向は、一般社団法人「日本フランチャイズチェーン協会」の「コンビニエンスストア統計調査月報」(http://www.jfa-fc.or.jp/particle/320.html)参照。  
Note1:From July,2015, "Adjusted" items are deleted above table.

Note2:The trends of "Adjusted" items refer to "Convenience store statistics investigation monthly report" (http://www.jfa-fc.or.jp/particle/320.html) issued by Association of general corporate judicial person Japan franchise chain (JFA:Japan Franchise Association)

# 第10表 コンビニエンスストア販売額指数

Table10 Indices of sales value of convenience stores (C.Y.2010 average =100)

(1) 商品別販売額原指数

(1) Original indices by goods and services

平成22年=100

年 月	合 計 Total	商品販売額				サービス売上高 Sales of Services	Year and Month		
		Sales of Goods	ファーストフード及び日配食品 Fast foods & Dailyfoods	加工食品 Processed Foods	非食品 Non-Foods				
平成 25 年	117.2	116.6	123.1	105.6	120.3	129.1	C.Y. 2013		
26	123.7	122.8	134.4	110.4	122.4	143.0			
27	130.5	129.1	144.3	116.8	124.7	161.2			
平成 27 年	4～6月	129.3	127.9	141.7	116.2	124.5	159.3	Q2 2015	
	7～9	138.6	137.2	155.0	126.3	129.1	166.8	Q3	
	10～12	133.8	132.6	148.9	119.1	128.1	161.8	Q4	
平成 28 年	1～3月	126.6	125.1	140.5	112.6	120.6	160.8	Q1 2016	
	4～6	134.0	132.5	148.0	121.5	126.7	165.2	Q2	
平成 27 年	5月	133.1	131.8	145.5	122.1	126.6	162.7	May 2015	
	6	129.4	127.8	142.5	115.2	124.1	165.9	Jun.	
	7	142.9	141.2	157.7	131.9	132.8	179.5	Jul.	
	8	141.9	140.8	160.7	130.4	129.9	164.6	Aug.	
	9	130.9	129.7	146.5	116.6	124.6	156.3	Sep.	
	10	135.1	134.3	151.0	121.2	129.0	153.4	Oct.	
	11	128.0	127.3	142.0	115.9	122.8	144.1	Nov.	
	12	138.4	136.1	153.8	120.3	132.5	188.0	Dec.	
	平成 28 年	1月	126.0	124.5	139.7	112.5	119.9	159.5	Jan. 2016
		2	120.4	118.9	135.1	106.8	113.2	153.9	Feb.
		3	133.5	131.8	146.8	118.6	128.6	169.1	Mar.
		4	130.9	129.6	145.8	117.2	124.3	158.9	Apr.
5		136.6	135.5	150.2	126.6	128.5	161.3	May	
6		134.4	132.5	148.1	120.7	127.4	175.3	Jun.	
7		148.3	147.2	166.9	137.4	136.0	172.7	Jul.	

— 商品販売額 134.6  
 ... サービス売上高 155.9

平成22年=100

## 季節調整済指数の推移

Seasonal adjustment indices (C.Y.2010 average =100)

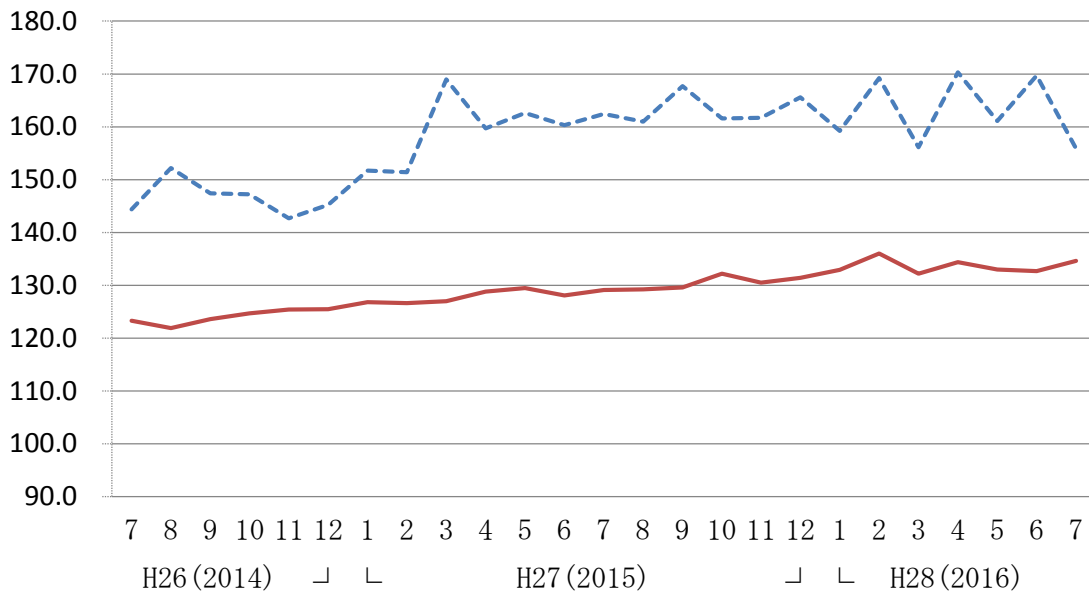



## (2) 商品別季節調整済指数及び前期（月）比増減率

(2) Seasonal adjustment indices by goods and services and the percentage change from the previous month/term

	年 月	合 計 Total	商品販売額			サービス売上高 Sales of Services	Year and Month		
			Sales of Goods	ファーストフード 及び日配食品 Fast foods & Dailyfoods	加工食品 Processed Foods				非食品 Non-Foods
季節 調 整 済 指 数  (平成 22 年 II 100 )	平成 27 年 4～6月	130.2	128.8	142.8	116.7	125.9	160.9	Q2 2015	Seasonal adjustment indices (C.Y.2010 average=100)
	7～9	131.0	129.3	145.2	117.0	124.3	163.7	Q3	
	10～12	132.6	131.4	147.6	119.3	125.4	163.0	Q4	
	平成 28 年 1～3月	134.9	133.7	151.0	121.8	126.8	161.5	Q1 2016	
	4～6	134.9	133.4	149.1	121.9	128.3	167.0	Q2	
	平成 27 年 5月	131.0	129.5	143.9	118.5	124.8	162.6	May 2015	
	6	129.4	128.1	142.8	115.6	124.3	160.3	Jun.	
	7	130.8	129.1	144.5	117.0	124.4	162.4	Jul.	
	8	130.7	129.2	145.7	116.7	123.7	161.0	Aug.	
	9	131.4	129.6	145.4	117.3	124.8	167.7	Sep.	
	10	133.1	132.2	148.4	119.3	126.0	161.6	Oct.	
	11	131.7	130.5	146.8	118.1	125.1	161.7	Nov.	
	12	132.9	131.4	147.5	120.4	125.2	165.6	Dec.	
	平成 28 年 1月	134.1	132.9	151.2	120.8	125.5	159.2	Jan. 2016	
2	137.3	136.0	154.6	124.0	127.9	169.2	Feb.		
3	133.4	132.2	147.2	120.6	126.9	156.1	Mar.		
4	135.9	134.4	150.7	121.9	130.5	170.3	Apr.		
5	134.3	133.0	148.3	122.7	126.8	161.1	May		
6	134.4	132.7	148.4	121.1	127.6	169.7	Jun.		
7	135.7	134.6	153.1	121.8	127.2	155.9	Jul.		
前 期  (月)  比 増 減 率  (%)	平成 27 年 4～6月	1.6	1.6	1.0	2.2	2.1	2.2	Q2 2015	Percentage change from the previous month/term (%)
	7～9	0.6	0.4	1.7	0.3	▲1.3	1.7	Q3	
	10～12	1.2	1.6	1.7	2.0	0.9	▲0.4	Q4	
	平成 28 年 1～3月	1.7	1.8	2.3	2.1	1.1	▲0.9	Q1 2016	
	4～6	0.0	▲0.2	▲1.3	0.1	1.2	3.4	Q2	
	平成 27 年 5月	0.7	0.5	1.6	2.2	▲3.0	1.8	May 2015	
	6	▲1.2	▲1.1	▲0.8	▲2.4	▲0.4	▲1.4	Jun.	
	7	1.1	0.8	1.2	1.2	0.1	1.3	Jul.	
	8	▲0.1	0.1	0.8	▲0.3	▲0.6	▲0.9	Aug.	
	9	0.5	0.3	▲0.2	0.5	0.9	4.2	Sep.	
	10	1.3	2.0	2.1	1.7	1.0	▲3.6	Oct.	
	11	▲1.1	▲1.3	▲1.1	▲1.0	▲0.7	0.1	Nov.	
	12	0.9	0.7	0.5	1.9	0.1	2.4	Dec.	
	平成 28 年 1月	0.9	1.1	2.5	0.3	0.2	▲3.9	Jan. 2016	
2	2.4	2.3	2.2	2.6	1.9	6.3	Feb.		
3	▲2.8	▲2.8	▲4.8	▲2.7	▲0.8	▲7.7	Mar.		
4	1.9	1.7	2.4	1.1	2.8	9.1	Apr.		
5	▲1.2	▲1.0	▲1.6	0.7	▲2.8	▲5.4	May		
6	0.1	▲0.2	0.1	▲1.3	0.6	5.3	Jun.		
7	1.0	1.4	3.2	0.6	▲0.3	▲8.1	Jul.		

## (3) 経済産業局別季節調整指数及び前期(月)比増減率

(3) Seasonal adjustment indices by regional bureaus of METI and the percentage change from the previous month/term

年 月		北海道 Hokkaido	東北 Tohoku	関東 Kanto	中部 Chubu	近畿 Kansai	中国 Chugoku	四国 Shikoku	九州・沖縄 Kyushu ・Okinawa	Year and Month		
季節 調整 指数  (平成 22年    100)	平成 27年 4~6月	120.9	136.5	128.5	131.7	131.2	131.9	137.9	134.3	Q2	2015	Seasonal adjustment indices (C.Y.2010 average=100)
	7~9	121.8	137.3	128.8	132.3	132.2	132.4	138.9	136.4	Q3		
	10~12	122.0	138.2	130.4	133.7	133.6	134.8	142.0	140.0	Q4		
	平成 28年 1~3月	123.0	140.9	132.3	135.6	136.3	136.7	144.4	144.2	Q1	2016	
	4~6	122.1	139.6	132.1	135.2	137.1	136.7	144.2	146.3	Q2		
	平成 27年 5月	121.7	137.0	129.6	133.5	132.0	132.4	138.9	134.4	May	2015	
	6	118.6	135.2	127.8	129.9	130.9	131.8	137.4	134.5	Jun.		
	7	121.8	138.4	128.9	132.1	131.7	131.9	137.7	135.3	Jul.		
	8	121.5	135.9	128.2	132.5	132.6	132.4	138.8	136.4	Aug.		
	9	122.2	137.5	129.3	132.4	132.4	132.8	140.2	137.6	Sep.		
	10	122.6	139.1	130.9	134.1	133.9	135.7	142.5	139.5	Oct.		
	11	121.6	137.5	129.7	133.0	132.7	134.0	141.2	138.6	Nov.		
	12	121.8	137.9	130.7	134.0	134.1	134.8	142.4	141.8	Dec.		
	平成 28年 1月	122.0	139.2	131.7	134.7	135.4	136.1	144.3	143.7	Jan.	2016	
	2	124.9	142.6	134.8	138.2	138.0	138.9	147.3	146.5	Feb.		
	3	122.1	140.8	130.4	133.9	135.6	135.2	141.6	142.4	Mar.		
	4	123.4	141.6	132.7	136.0	138.5	138.2	145.1	148.0	Apr.		
5	123.2	138.4	131.7	135.8	136.3	135.7	143.4	144.6	May			
6	119.8	138.7	131.9	133.9	136.5	136.3	144.0	146.3	Jun.			
7	121.8	140.0	132.0	135.8	138.4	140.7	148.0	149.8	Jul.			
前 期 (月) 比 増 減 率  (%)	平成 27年 4~6月	0.8	1.3	1.6	1.5	2.0	1.4	3.6	2.3	Q2	2015	Percentage change from the previous month/term (%)
	7~9	0.7	0.6	0.2	0.5	0.8	0.4	0.7	1.6	Q3		
	10~12	0.2	0.7	1.2	1.1	1.1	1.8	2.2	2.6	Q4		
	平成 28年 1~3月	0.8	2.0	1.5	1.4	2.0	1.4	1.7	3.0	Q1	2016	
	4~6	▲0.7	▲0.9	▲0.2	▲0.3	0.6	0.0	▲0.1	1.5	Q2		
	平成 27年 5月	▲0.5	▲0.3	1.1	1.3	1.0	0.8	1.0	0.3	May	2015	
	6	▲2.5	▲1.3	▲1.4	▲2.7	▲0.8	▲0.5	▲1.1	0.1	Jun.		
	7	2.7	2.4	0.9	1.7	0.6	0.1	0.2	0.6	Jul.		
	8	▲0.2	▲1.8	▲0.5	0.3	0.7	0.4	0.8	0.8	Aug.		
	9	0.6	1.2	0.9	▲0.1	▲0.2	0.3	1.0	0.9	Sep.		
	10	0.3	1.2	1.2	1.3	1.1	2.2	1.6	1.4	Oct.		
	11	▲0.8	▲1.2	▲0.9	▲0.8	▲0.9	▲1.3	▲0.9	▲0.6	Nov.		
	12	0.2	0.3	0.8	0.8	1.1	0.6	0.8	2.3	Dec.		
	平成 28年 1月	0.2	0.9	0.8	0.5	1.0	1.0	1.3	1.3	Jan.	2016	
	2	2.4	2.4	2.4	2.6	1.9	2.1	2.1	1.9	Feb.		
	3	▲2.2	▲1.3	▲3.3	▲3.1	▲1.7	▲2.7	▲3.9	▲2.8	Mar.		
	4	1.1	0.6	1.8	1.6	2.1	2.2	2.5	3.9	Apr.		
5	▲0.2	▲2.3	▲0.8	▲0.1	▲1.6	▲1.8	▲1.2	▲2.3	May			
6	▲2.8	0.2	0.2	▲1.4	0.1	0.4	0.4	1.2	Jun.			
7	1.7	0.9	0.1	1.4	1.4	3.2	2.8	2.4	Jul.			



## 第12表 コンビニエンスストア都道府県別販売額等及び前年同月比増減率

Table 12 Convenience stores sales value and the percentage change from the same month of the previous year by prefecture

(単位:百万円、店) (million yen)

都道府県 Prefecture	販売額・サービス売上高 Sales value of Goods and Services		店舗数 Number of establishments		
		前年同月比 増減率 Percentage change from the same month of the previous year		前年同月比 増減率 Percentage change from the same month of the previous year	
北海道	Hokkaido	50,444	0.0	2,899	1.1
青森	Aomori	8,542	2.9	560	6.1
岩手	Iwate	8,908	1.9	520	1.4
宮城	Miyagi	21,632	0.4	1,126	1.9
秋田	Akita	6,715	3.3	462	0.2
山形	Yamagata	7,979	1.5	443	▲2.2
福島	Fukushima	19,194	0.7	816	1.5
茨城	Ibaraki	26,979	2.9	1,401	0.3
栃木	Tochigi	17,769	1.4	909	3.6
群馬	Gunma	17,117	1.5	956	1.3
埼玉	Saitama	54,222	1.8	2,798	1.6
千葉	Chiba	52,099	2.4	2,618	1.2
東京都	Tokyo	149,236	2.1	6,949	2.3
神奈川県	Kanagawa	73,665	2.9	3,660	1.1
新潟	Niigata	15,920	2.3	922	0.7
富山	Toyama	8,012	1.9	516	0.4
石川	Ishikawa	8,511	3.8	550	0.7
福井	Fukui	5,854	2.5	354	1.1
山梨	Yamanashi	8,273	5.3	447	4.0
長野	Nagano	16,845	3.4	932	1.0
岐阜	Gifu	14,190	2.3	896	0.1
静岡県	Shizuoka	31,856	3.8	1,744	2.6
愛知県	Aichi	63,837	2.7	3,625	2.1
三重	Mie	13,641	3.1	796	3.0
滋賀	Shiga	10,382	2.0	553	0.4
京都	Kyoto	19,000	4.2	1,034	3.5
大阪	Osaka	69,437	5.7	3,743	4.1
兵庫県	Hyogo	36,344	5.9	1,945	5.1
奈良	Nara	7,684	4.8	448	3.7
和歌山	Wakayama	5,971	4.0	349	6.4
鳥取	Tottori	3,982	9.2	234	4.9
島根	Shimane	4,643	9.1	264	5.6
岡山	Okayama	13,925	4.9	747	1.2
広島	Hiroshima	22,663	6.5	1,151	3.0
山口	Yamaguchi	10,912	6.9	545	4.4
徳島	Tokushima	5,360	6.2	343	1.2
香川	Kagawa	6,766	6.3	432	4.3
愛媛	Ehime	8,824	8.6	588	5.0
高知	Kochi	4,580	8.4	270	5.5
福岡	Fukuoka	43,894	7.3	2,184	4.4
佐賀	Saga	6,756	5.7	364	5.8
長崎	Nagasaki	9,115	8.7	483	3.6
熊本	Kumamoto	14,548	21.9	706	10.8
大分	Oita	8,840	12.9	479	9.9
宮崎	Miyazaki	7,676	10.7	410	5.9
鹿児島	Kagoshima	8,374	20.1	472	12.4
沖縄	Okinawa	10,462	7.7	529	▲2.4

第13表 家電大型専門店商品別販売額等及び前年（度、同期、同月）比増減率

Table13 Large-scale speciality retailers for home electric appliances sales value by goods and the percentage change from the same month/term of the previous year.

年 月	商品販売額 Sales of goods	A V家電	情報家電	通信家電	カメラ類	生活家電	その他	店舗数 (店) Number of establishments	Year and Month
		Audio visual home electronics	Information appliances	Communication appliances	Cameras	Home electric appliances	Others		
平成 25 年	-	-	-	-	-	-	-	-	C.Y. 2013
26	4,531,130	622,198	1,132,143	355,619	239,672	1,750,285	431,213	2,443	2014
27	4,246,664	598,960	933,947	330,367	216,889	1,697,988	468,513	2,432	2015
平成 25 年度	-	-	-	-	-	-	-	-	F.Y. 2013
26	4,178,071	593,733	1,013,019	341,570	225,653	1,581,614	422,482	2,446	2014
27	4,228,849	583,088	917,918	323,206	207,443	1,725,590	471,604	2,430	2015
平成 27 年 4～6 月	971,073	129,635	210,609	72,501	54,259	394,648	109,421	2,412	Q2 2015
7～9	1,105,025	139,311	206,382	76,843	55,589	510,292	116,608	2,417	Q3
10～12	1,098,333	158,302	263,107	86,415	51,028	408,673	130,808	2,432	Q4
平成 28 年 1～3 月	1,054,418	155,840	237,820	87,447	46,567	411,977	114,767	2,430	Q1 2016
4～6	969,738	127,276	200,289	70,379	45,025	421,405	105,364	2,441	Q2
平成 27 年 5 月	329,314	42,462	68,745	24,628	18,905	138,478	36,096	2,451	May 2015
6	325,159	40,181	64,168	22,631	16,665	144,864	36,650	2,412	Jun.
7	413,529	47,552	68,609	24,108	18,779	213,616	40,865	2,411	Jul.
8	380,360	46,989	70,395	25,674	17,686	179,193	40,423	2,414	Aug.
9	311,136	44,770	67,378	27,061	19,124	117,483	35,320	2,417	Sep.
10	305,027	41,754	68,422	28,509	17,320	112,107	36,915	2,427	Oct.
11	335,762	46,476	76,991	26,510	15,203	132,178	38,404	2,430	Nov.
12	457,544	70,072	117,694	31,396	18,505	164,388	55,489	2,432	Dec.
平成 28 年 1 月	373,738	56,996	83,110	33,304	15,685	143,814	40,829	2,427	Jan. 2016
2	298,929	42,229	67,736	21,065	13,494	119,961	34,444	2,429	Feb.
3	381,751	56,615	86,974	33,078	17,388	148,202	39,494	2,430	Mar.
4	313,724	44,088	75,982	24,325	16,139	117,597	35,593	2,435	Apr.
5	322,391	41,933	65,199	24,499	15,683	140,708	34,369	2,433	May
6	333,623	41,255	59,108	21,555	13,203	163,100	35,402	2,441	Jun.
7	420,211	51,399	67,201	27,637	15,814	217,923	40,237	2,446	Jul.
平成 25 年	-	-	-	-	-	-	-	-	C.Y. 2013
26	-	-	-	-	-	-	-	-	2014
27	▲6.3	▲3.7	▲17.5	▲7.1	▲9.5	▲3.0	8.7	▲0.5	2015
平成 25 年度	-	-	-	-	-	-	-	-	F.Y. 2013
26	-	-	-	-	-	-	-	-	2014
27	1.2	▲1.8	▲9.4	▲5.4	▲8.1	9.1	11.6	▲0.7	2015
平成 27 年 4～6 月	5.2	2.6	▲14.9	8.4	2.9	14.4	29.1	▲0.3	Q2 2015
7～9	3.8	0.6	▲9.6	▲7.9	▲4.7	12.6	13.7	▲0.5	Q3
10～12	▲1.8	0.7	▲7.2	▲10.6	▲12.9	2.4	5.9	▲0.5	Q4
平成 28 年 1～3 月	▲1.7	▲9.2	▲6.3	▲7.6	▲16.9	7.2	2.8	▲0.7	Q1 2016
4～6	▲0.1	▲1.8	▲4.9	▲2.9	▲17.0	6.8	▲3.7	1.2	Q2
平成 27 年 5 月	11.3	9.7	▲13.9	13.6	3.2	27.9	24.7	1.0	May 2015
6	▲4.6	▲6.0	▲11.8	▲3.3	▲1.8	▲5.9	17.9	▲0.3	Jun.
7	4.8	1.3	▲9.1	3.9	▲4.2	10.9	10.4	▲0.6	Jul.
8	6.7	▲1.3	▲12.1	▲4.4	▲2.3	18.2	25.5	▲0.5	Aug.
9	▲0.6	2.0	▲7.4	▲18.9	▲7.2	7.8	6.0	▲0.5	Sep.
10	2.0	4.5	▲8.1	▲11.7	▲7.2	11.2	12.5	▲0.2	Oct.
11	▲3.7	▲0.9	▲9.1	▲19.0	▲16.7	1.6	6.5	▲0.3	Nov.
12	▲2.8	▲0.3	▲5.3	▲0.8	▲14.6	▲2.2	1.6	▲0.5	Dec.
平成 28 年 1 月	3.2	▲3.0	▲3.5	10.8	▲16.7	10.4	7.2	▲0.6	Jan. 2016
2	▲1.2	▲9.6	▲4.0	▲16.6	▲15.6	9.7	▲0.3	▲0.6	Feb.
3	▲6.3	▲14.5	▲10.4	▲15.8	▲18.0	2.4	1.2	▲0.7	Mar.
4	▲0.9	▲6.2	▲2.2	▲3.6	▲13.6	5.7	▲3.0	▲0.6	Apr.
5	▲2.1	▲1.2	▲5.2	▲0.5	▲17.0	1.6	▲4.8	▲0.7	May
6	2.6	2.7	▲7.9	▲4.8	▲20.8	12.6	▲3.4	1.2	Jun.
7	1.6	8.1	▲2.1	14.6	▲15.8	2.0	▲1.5	1.5	Jul.

Sales value (million yen)

Percentage change from the same month/term of the previous year (%)

第14表 家電大型専門店経済産業局別販売額等及び前年（度、同期、同月）比増減率

Table 14 Large-scale speciality retailers for home electric appliances sales value by regional bureaus of METI and the percentage change from the same month/term of the previous year.

年 月	北海道 Hokkaido		東北 Tohoku		関東 Kanto		中部 Chubu		近畿 Kansai		中国 Chugoku		四国 Shikoku		九州 Kyushu		沖縄 Okinawa		Year and month
	販売額 Sales value	店舗数 Number of establishments	販売額 Sales value	店舗数 Number of establishments	販売額 Sales value	店舗数 Number of establishments	販売額 Sales value	店舗数 Number of establishments	販売額 Sales value	店舗数 Number of establishments	販売額 Sales value	店舗数 Number of establishments	販売額 Sales value	店舗数 Number of establishments	販売額 Sales value	店舗数 Number of establishments	販売額 Sales value	店舗数 Number of establishments	
平成 25 年	-	-	-	-	-	-	-	-	-	-	-	-	-	-	-	-	-	-	C.Y. 2013
26	143,203	83	235,378	180	2,137,972	876	446,651	298	853,018	442	245,961	165	105,687	86	335,779	294	27,481	19	2014
27	135,293	90	217,079	172	1,995,058	873	414,372	303	816,566	434	225,050	161	98,039	84	315,808	294	29,399	21	2015
平成 25 年度	-	-	-	-	-	-	-	-	-	-	-	-	-	-	-	-	-	-	F.Y. 2013
26	130,039	85	213,126	179	1,978,725	877	408,827	299	796,061	442	223,604	166	95,949	86	305,922	293	25,818	19	2014
27	136,816	89	217,461	171	1,978,501	875	413,799	300	811,804	435	224,887	160	97,790	85	317,374	294	30,417	21	2015
平成 27 年 4~6 月	29,263	83	46,352	170	462,611	867	91,672	297	189,793	433	49,309	163	21,787	87	72,353	292	7,933	20	Q2 2015
7~9	34,072	89	56,584	173	513,881	868	110,018	298	210,805	431	59,965	161	26,544	84	85,268	292	7,888	21	Q3
10~12	36,975	90	55,803	172	516,389	873	108,107	303	211,785	434	58,133	161	24,670	84	79,332	294	7,139	21	Q4
平成 28 年 1~3 月	36,506	89	58,722	171	485,620	875	104,002	300	199,421	435	57,480	160	24,789	85	80,421	294	7,457	21	Q1 2016
4~6	30,176	90	46,677	170	456,271	879	92,271	303	186,506	439	49,615	161	21,929	85	77,446	293	8,847	21	Q2
平成 27 年 5 月	9,825	85	16,157	180	156,747	876	31,494	300	64,540	443	16,213	166	7,452	87	24,317	294	2,569	20	May 2015
6	9,639	83	15,187	170	151,884	867	31,433	297	64,210	433	17,463	163	7,450	87	24,850	292	3,043	20	Jun.
7	11,195	82	21,114	172	193,293	865	41,662	299	77,864	434	22,030	162	10,340	85	33,105	291	2,926	21	Jul.
8	12,198	89	19,648	172	173,261	866	38,312	299	74,285	431	21,372	161	9,272	84	29,377	291	2,635	21	Aug.
9	10,679	89	15,822	173	147,327	868	30,044	298	58,656	433	16,563	161	6,932	84	22,786	292	2,327	21	Sep.
10	10,498	89	16,035	173	146,165	873	29,014	300	57,326	431	15,360	161	6,572	84	21,856	293	2,201	21	Oct.
11	11,255	90	16,922	173	156,198	874	33,534	300	65,316	434	18,220	161	7,648	84	24,532	293	2,137	21	Nov.
12	15,222	90	22,846	172	214,026	873	45,559	303	89,143	434	24,553	161	10,450	84	32,944	294	2,801	21	Dec.
平成 28 年 1 月	13,088	90	23,324	171	171,841	870	37,206	303	69,455	434	19,640	161	8,485	83	28,122	294	2,577	21	Jan. 2016
2	9,898	89	15,472	171	139,878	875	29,310	302	56,890	434	15,916	160	6,942	83	22,543	294	2,080	21	Feb.
3	13,520	89	19,926	171	173,901	875	37,486	300	73,076	435	21,924	160	9,362	85	29,756	294	2,800	21	Mar.
4	10,335	89	15,230	170	150,408	879	29,006	301	60,419	437	15,469	160	6,844	85	23,176	293	2,837	21	Apr.
5	9,872	89	15,710	170	152,243	874	30,770	302	61,362	439	15,931	160	7,131	85	26,455	293	2,917	21	May
6	9,969	90	15,737	170	153,620	879	32,495	303	64,725	439	18,215	161	7,954	85	27,815	293	3,093	21	Jun.
7	11,580	89	20,289	171	188,899	883	42,661	303	81,840	439	24,383	161	11,108	86	36,302	293	3,149	21	Jul.
平成 25 年	-	-	-	-	-	-	-	-	-	-	-	-	-	-	-	-	-	-	C.Y. 2013
26	-	-	-	-	-	-	-	-	-	-	-	-	-	-	-	-	-	-	2014
27	▲5.5	8.4	▲7.8	▲4.4	▲6.7	▲0.3	▲7.2	1.7	▲4.3	▲1.8	▲8.5	▲2.4	▲7.2	▲2.3	▲5.9	0.0	7.0	10.5	2015
平成 25 年度	-	-	-	-	-	-	-	-	-	-	-	-	-	-	-	-	-	-	F.Y. 2013
26	-	-	-	-	-	-	-	-	-	-	-	-	-	-	-	-	-	-	2014
27	5.2	4.7	2.0	▲4.5	▲0.0	▲0.2	1.2	0.3	2.0	▲1.6	0.6	▲3.6	1.9	▲1.2	3.7	0.3	17.8	10.5	2015
平成 27 年 4~6 月	7.3	1.2	4.1	▲5.0	4.2	▲0.6	2.8	1.7	6.5	▲0.9	4.9	1.2	7.7	2.4	8.7	▲0.3	25.8	5.3	Q2 2015
7~9	7.0	8.5	5.3	▲2.3	2.9	▲0.7	4.2	0.3	5.8	▲1.6	0.3	▲1.8	4.3	▲1.2	4.2	▲0.7	11.9	10.5	Q3
10~12	2.8	8.4	▲1.3	▲4.4	▲3.1	▲0.3	▲1.2	1.7	▲1.2	▲1.8	▲1.7	▲2.4	▲2.2	▲2.3	0.9	0.0	18.5	10.5	Q4
平成 28 年 1~3 月	4.4	4.7	0.7	▲4.5	▲3.3	▲0.2	▲0.5	0.3	▲2.3	▲1.6	▲0.3	▲3.6	▲1.0	▲1.2	2.0	0.3	15.8	10.5	Q1 2016
4~6	3.1	8.4	0.7	0.0	▲1.4	1.4	0.7	2.0	▲1.7	1.4	0.6	▲1.2	0.7	▲2.3	7.0	0.3	11.5	5.0	Q2
平成 27 年 5 月	12.2	3.7	11.5	0.6	8.8	0.1	12.2	1.0	15.7	1.6	11.2	3.1	17.3	2.4	12.7	0.7	23.8	5.3	May 2015
6	▲1.5	1.2	▲7.1	▲5.0	▲5.2	▲0.6	▲9.8	1.7	▲2.2	▲0.9	▲4.9	1.2	▲5.8	2.4	▲1.0	▲0.3	13.5	5.3	Jun.
7	9.3	0.0	12.7	▲2.8	4.7	▲1.1	6.3	1.7	4.3	▲1.1	▲2.2	0.6	3.7	0.0	3.3	▲0.7	6.4	10.5	Jul.
8	8.1	9.9	0.7	▲2.8	3.8	▲0.9	8.7	1.0	11.9	▲1.8	9.5	▲0.6	9.6	▲1.2	8.9	▲0.7	17.2	10.5	Aug.
9	3.6	8.5	2.1	▲2.3	▲0.5	▲0.7	▲3.6	0.3	0.7	▲1.6	▲6.8	▲1.8	▲1.3	▲1.2	▲0.3	▲0.7	13.2	10.5	Sep.
10	4.3	8.5	1.7	▲2.8	0.5	▲0.2	2.5	1.4	2.7	▲1.8	0.7	▲1.8	8.3	▲1.2	6.6	0.0	24.8	10.5	Oct.
11	▲3.0	8.4	▲3.7	▲2.8	▲5.3	0.0	▲3.4	1.4	▲2.7	▲1.8	▲3.4	▲2.4	2.3	▲2.3	▲0.5	▲0.3	18.3	10.5	Nov.
12	6.6	8.4	▲1.5	▲4.4	▲3.8	▲0.3	▲1.9	1.7	▲2.6	▲1.8	▲1.9	▲2.4	▲10.6	▲2.3	▲1.6	0.0	14.2	10.5	Dec.
平成 28 年 1 月	10.2	8.4	4.1	▲4.5	0.3	▲0.7	6.2	2.0	5.1	▲1.6	4.7	▲2.4	4.0	▲3.5	6.1	▲0.3	22.7	10.5	Jan. 2016
2	3.7	4.7	3.2	▲3.9	▲2.1	▲0.1	1.3	1.3	▲5.0	▲1.8	▲0.1	▲3.0	▲1.3	▲4.6	4.9	0.0	20.8	10.5	Feb.
3	▲0.3	4.7	▲4.8	▲4.5	▲7.5	▲0.2	▲7.7	0.3	▲6.6	▲1.6	▲4.5	▲3.6	▲4.9	▲1.2	▲3.6	0.3	7.0	10.5	Mar.
4	5.5	4.7	1.5	▲5.6	▲2.3	0.2	0.9	0.3	▲1.0	▲1.1	▲1.0	▲3.6	▲0.6	▲2.3	▲0.0	0.0	22.2	5.0	Apr.
5	0.5	4.7	▲2.8	▲5.6	▲2.9	▲0.2	▲2.3	0.7	▲4.9	▲0.9	▲1.7	▲3.6	▲4.3	▲2.3	8.8	▲0.3	13.5	5.0	May
6	3.4	8.4	3.6	0.0	1.1	1.4	3.4	2.0	0.8	1.4	4.3	▲1.2	6.8	▲2.3	11.9	0.3	1.6	5.0	Jun.
7	3.4	8.5	▲3.9	▲0.6	▲2.3	2.1	2.4	1.3	5.1	1.2	10.7	▲0.6	7.4	1.2	9.7	0.7	7.6	0.0	Jul.

第15表 家電大型専門店都道府県別販売額等及び前年同月比増減率

Table15 Large-scale speciality retailers for home electric appliances sales value by prefectures and the percentage change from the same month of the previous year.

(単位:百万円、店、%) (million yen)

都道府県 Prefecture	販売額 Sales value		店舗数 Number of establishments	
		前年同月比増減率 percentage change from the same month of the previous year		前年同月比増減率 percentage change from the same month of the previous year
北海道 Hokkaido	11,580	3.4	89	8.5
青森 Aomori	2,534	4.5	22	▲4.3
岩手 Iwate	2,349	▲11.0	25	0.0
宮城 Miyagi	6,303	▲3.4	38	2.7
秋田 Akita	2,088	0.7	23	▲4.2
山形 Yamagata	2,324	▲2.4	25	4.2
福島 Fukushima	4,691	▲7.6	38	▲2.6
茨城 Ibaraki	8,097	▲5.7	59	0.0
栃木 Tochigi	6,891	▲2.7	44	0.0
群馬 Gunma	6,811	▲3.5	38	▲2.6
埼玉 Saitama	18,390	▲1.2	125	3.3
千葉 Chiba	17,537	▲4.2	113	0.9
東京 Tokyo	74,810	▲4.3	163	2.5
神奈川 Kanagawa	32,796	1.3	134	3.9
新潟 Niigata	6,136	3.2	66	0.0
富山 Toyama	3,314	8.3	32	3.2
石川 Ishikawa	3,537	▲3.5	30	0.0
福井 Fukui	2,298	8.4	18	0.0
山梨 Yamanashi	1,825	8.6	15	15.4
長野 Nagano	4,844	2.5	38	0.0
岐阜 Gifu	5,488	1.7	44	2.3
静岡 Shizuoka	10,762	0.1	88	3.5
愛知 Aichi	25,090	3.5	150	0.7
三重 Mie	5,232	▲1.2	47	2.2
滋賀 Shiga	4,295	6.1	38	2.7
京都 Kyoto	8,991	1.0	52	0.0
大阪 Osaka	41,110	4.5	159	4.6
兵庫 Hyogo	17,441	7.8	110	▲2.7
奈良 Nara	4,845	5.9	37	▲2.6
和歌山 Wakayama	2,860	6.5	25	4.2
鳥取 Tottori	1,449	3.8	11	0.0
島根 Shimane	1,802	8.0	17	0.0
岡山 Okayama	6,402	10.3	51	2.0
広島 Hiroshima	10,528	12.1	50	▲3.8
山口 Yamaguchi	4,202	11.5	32	0.0
徳島 Tokushima	2,211	6.0	18	0.0
香川 Kagawa	3,185	6.1	27	▲3.6
愛媛 Ehime	4,199	12.1	27	8.0
高知 Kochi	1,513	0.5	14	0.0
福岡 Fukuoka	15,875	8.6	104	▲1.0
佐賀 Saga	1,911	▲0.1	20	0.0
長崎 Nagasaki	2,832	6.1	21	0.0
熊本 Kumamoto	5,846	31.0	43	2.4
大分 Oita	3,416	11.2	31	0.0
宮崎 Miyazaki	2,798	▲2.0	26	0.0
鹿児島 Kagoshima	3,624	3.1	48	4.3
沖縄 Okinawa	3,149	7.6	21	0.0

第16表 ドラッグストア商品別販売額等及び前年（度、同期、同月）比増減率

Table16 Drugstore sales value by goods and the percentage change from the same month/term of the previous year.

年月	商品販売額 Sales of goods	調剤医薬品 Dispensing pharmaceutical products	OTC医薬品 Over the counter medical products	ヘルスケア用品 (衛生用品)・介護・ベビー Health care (sanitary goods), nursing care, and baby products	健康食品 Health foods	ビューティケア (化粧品・小物) Beauty care (cosmetic products and goods)	トイレタリー Toiletry goods	家庭用品・日用 消耗品・ペット用品 Household utensils, daily necessities, pet products	食品 Food	その他 Others	店舗数 (店) Number of establishments	Year and Month
平成 25 年	-	-	-	-	-	-	-	-	-	-	-	C.Y. 2013
26	4,937,496	345,127	736,637	356,282	164,669	726,156	511,691	769,489	1,206,513	120,932	13,069	2014
27	5,360,899	364,366	791,064	388,937	190,617	811,167	535,639	813,831	1,339,365	125,913	13,547	2015
平成 25 年度	-	-	-	-	-	-	-	-	-	-	-	F.Y. 2013
26	4,942,326	348,874	735,340	355,660	163,453	723,102	500,564	769,228	1,227,941	118,164	13,157	2014
27	5,467,027	376,166	804,497	396,420	193,033	825,168	543,935	826,861	1,373,254	127,693	13,638	2015
平成 27 年 4～6 月	1,338,082	90,287	194,328	95,728	48,189	204,920	134,204	204,127	334,934	31,365	13,288	Q2 2015
7～9	1,372,589	89,748	200,242	95,546	50,396	210,034	138,447	211,043	345,935	31,198	13,402	Q3
10～12	1,398,196	96,189	206,136	102,283	48,057	211,788	139,743	213,837	346,173	33,990	13,547	Q4
平成 28 年 1～3 月	1,358,160	99,942	203,791	102,863	46,391	198,426	131,541	197,854	346,212	31,140	13,638	Q1 2016
4～6	1,418,175	92,421	202,828	98,011	48,625	213,985	142,307	217,304	369,922	32,772	13,775	Q2
平成 27 年 5 月	461,910	30,193	67,302	33,022	16,355	70,544	46,576	70,980	116,087	10,851	13,282	May 2015
6	453,959	30,503	65,500	32,318	16,819	69,198	45,450	70,169	113,493	10,509	13,288	Jun.
7	470,861	30,816	67,932	32,747	17,300	73,509	48,184	72,366	117,603	10,404	13,353	Jul.
8	467,480	29,593	68,196	32,204	17,305	71,878	46,974	71,685	118,797	10,848	13,372	Aug.
9	434,248	29,339	64,114	30,595	15,791	64,647	43,289	66,992	109,535	9,946	13,402	Sep.
10	455,060	31,315	67,850	32,652	16,190	68,994	45,691	68,436	113,316	10,616	13,461	Oct.
11	443,178	30,887	65,106	32,963	15,373	65,498	44,503	67,201	110,940	10,707	13,510	Nov.
12	499,958	33,987	73,180	36,668	16,494	77,296	49,549	78,200	121,917	12,667	13,547	Dec.
平成 28 年 1 月	444,727	30,776	65,772	33,618	15,339	66,154	43,679	66,361	112,225	10,803	13,582	Jan. 2016
2	443,629	33,348	65,958	34,441	15,418	62,846	42,835	64,118	114,743	9,922	13,604	Feb.
3	469,804	35,818	72,061	34,804	15,634	69,426	45,027	67,375	119,244	10,415	13,638	Mar.
4	462,507	32,389	66,664	32,602	15,648	69,817	45,406	68,828	120,584	10,569	13,714	Apr.
5	479,382	29,464	68,741	33,066	16,377	72,180	48,662	74,263	125,384	11,245	13,750	May
6	476,286	30,568	67,423	32,343	16,600	71,988	48,239	74,213	123,954	10,958	13,775	Jun.
7	498,373	31,104	71,428	33,157	17,258	77,506	50,811	77,209	128,627	11,273	13,813	Jul.
平成 25 年	-	-	-	-	-	-	-	-	-	-	-	C.Y. 2013
26	-	-	-	-	-	-	-	-	-	-	-	2014
27	6.4	6.6	4.7	6.3	6.6	8.9	2.6	5.3	8.8	0.4	3.7	2015
平成 25 年度	-	-	-	-	-	-	-	-	-	-	-	F.Y. 2013
26	-	-	-	-	-	-	-	-	-	-	-	2014
27	9.0	8.6	7.3	9.3	11.1	12.0	7.1	7.1	10.2	5.1	3.7	2015
平成 27 年 4～6 月	12.4	8.4	10.6	14.7	16.9	17.5	10.7	11.5	11.9	8.5	3.6	Q2 2015
7～9	7.8	4.5	6.3	7.4	12.8	12.4	5.7	5.0	9.1	4.7	3.5	Q3
10～12	7.5	7.9	5.6	7.6	9.7	10.8	5.4	5.4	9.1	1.7	3.7	Q4
平成 28 年 1～3 月	8.5	13.4	7.1	7.8	5.5	7.6	6.7	7.0	10.9	6.1	3.7	Q1 2016
4～6	6.0	2.4	4.4	2.4	0.9	4.4	6.0	6.5	10.4	4.5	3.7	Q2
平成 27 年 5 月	15.1	8.9	13.1	17.5	18.0	21.0	14.3	16.0	13.6	11.1	3.6	May 2015
6	8.8	8.5	8.3	11.6	15.6	12.8	6.2	5.5	8.9	3.7	3.6	Jun.
7	7.6	4.3	6.3	7.9	13.0	12.2	6.3	4.6	8.3	7.3	3.6	Jul.
8	9.1	5.2	7.5	7.7	15.6	14.8	6.5	6.2	10.9	3.1	3.5	Aug.
9	6.5	4.2	5.1	6.6	9.7	10.2	4.2	4.0	8.1	3.8	3.5	Sep.
10	9.7	8.6	10.1	11.2	12.9	14.5	7.9	7.3	9.5	1.1	3.7	Oct.
11	7.3	9.6	4.6	8.5	9.3	9.4	4.7	5.2	9.4	2.3	3.7	Nov.
12	5.7	5.8	2.7	3.9	7.2	8.7	3.8	3.9	8.3	1.6	3.7	Dec.
平成 28 年 1 月	8.0	9.2	3.3	3.5	7.7	9.7	8.5	7.8	11.5	4.6	3.9	Jan. 2016
2	10.8	15.4	11.3	12.3	8.7	8.3	8.5	8.4	12.8	9.3	3.8	Feb.
3	6.8	15.2	6.9	7.9	0.5	5.0	3.5	5.1	8.4	4.7	3.7	Mar.
4	9.5	9.5	8.4	7.3	4.2	7.1	7.7	9.3	14.5	5.6	3.7	Apr.
5	3.8	▲2.4	2.1	0.1	0.1	2.3	4.5	4.6	8.0	3.6	3.5	May
6	4.9	0.2	2.9	0.1	▲1.3	4.0	6.1	5.8	9.2	4.3	3.7	Jun.
7	5.8	0.9	5.1	1.3	▲0.2	5.4	5.5	6.7	9.4	8.4	3.4	Jul.

注:前年(度、同期、同月)比増減率は、ギャップを調整するリンク係数(付表参照)で処理した数値で計算している。

Note:The percentage change from the same month/term of the previous year is calculated using the linked coefficient to adjust for discrepancies. Refer to the appendix table.





第18表 ドラッグストア都道府県別販売額等及び前年同月比増減率

Table18 Drugstore sales value by prefectures and the percentage change from the same month of the previous year.

(単位:百万円、店、%) (million yen)

都道府県 Prefecture		販売額 Sales value		店舗数 Number of establishments	
			前年同月比増減率 percentage change from the same month of the previous year		前年同月比増減率 percentage change from the same month of the previous year
北海道	Hokkaido				
青森	Aomori	4,175	8.6	136	14.3
岩手	Iwate	5,732	2.8	170	1.8
宮城	Miyagi	9,290	4.2	248	2.5
秋田	Akita	3,021	11.5	103	13.2
山形	Yamagata	3,794	7.0	109	5.8
福島	Fukushima	6,861	5.7	163	7.9
茨城	Ibaraki	13,513	4.0	326	▲0.9
栃木	Tochigi	9,466	1.2	200	1.0
群馬	Gunma	9,345	4.0	269	1.5
埼玉	Saitama	30,733	3.3	941	2.8
千葉	Chiba	24,757	4.2	707	2.5
東京都	Tokyo	54,306	4.0	1,505	1.1
神奈川県	Kanagawa	37,091	4.6	937	3.5
新潟	Niigata	8,500	5.9	272	2.3
富山	Toyama	5,640	6.7	153	0.7
石川	Ishikawa	5,846	3.4	147	▲1.3
福井	Fukui	3,776	5.6	104	5.1
山梨	Yamanashi	3,970	5.9	129	10.3
長野	Nagano	5,905	5.2	203	1.0
岐阜	Gifu	9,601	7.0	303	7.4
静岡県	Shizuoka	20,218	5.6	448	▲0.4
愛知県	Aichi	30,525	5.8	797	3.6
三重	Mie	5,761	9.9	195	3.2
滋賀	Shiga	5,339	8.2	168	7.0
京都	Kyoto	8,155	11.1	257	2.4
大阪	Osaka	32,812	7.9	847	4.1
兵庫県	Hyogo	19,296	5.2	557	1.5
奈良	Nara	3,117	9.8	100	3.1
和歌山	Wakayama	1,573	15.7	72	4.3
鳥取	Tottori	1,969	27.3	60	15.4
島根	Shimane	2,659	17.7	62	12.7
岡山	Okayama	6,051	7.7	159	6.0
広島	Hiroshima	9,384	9.5	264	6.0
山口	Yamaguchi	6,244	12.6	173	8.1
徳島	Tokushima	2,839	9.3	68	3.0
香川	Kagawa	3,587	10.1	101	1.0
愛媛	Ehime	6,673	8.3	198	1.5
高知	Kochi	2,378	15.8	71	10.9
福岡	Fukuoka	20,757	5.9	635	4.8
佐賀	Saga	3,309	4.4	80	11.1
長崎	Nagasaki	4,607	7.3	112	5.7
熊本	Kumamoto	7,133	10.8	157	3.3
大分	Oita	4,964	8.6	109	4.8
宮崎	Miyazaki	5,074	5.6	118	▲3.3
鹿児島	Kagoshima	6,268	4.7	178	0.6
沖縄	Okinawa	1,732	▲5.0	67	28.8

第19表 ホームセンター商品別販売額等及び前年（度、同期、同月）比増減率

Table19 Home improvement stores sales value by goods and the percentage change from the same month/term of the previous year.

年 月	商品販売額 sales of goods	D I Y 用 具・素材	電気	インテリア	家庭用品・ 日用品	園芸・エク ステリア	ペット・ ペット用品	カー用品・ アウトドア	オフィス・ カルチャー	その他	店舗数 (店) Number of establishments	Year and Month
		D.I.Y. tools and materials	Electric appliances	Interiors	Household utensils and daily necessities	Gardening and exteriors	Pet and pet products	Car supplies and outdoor goods	Office products and hobbies	Others		
平成 25 年	-	-	-	-	-	-	-	-	-	-	-	C.Y. 2013
26	3,345,157	691,321	233,595	264,697	717,921	495,073	237,404	177,557	175,948	351,641	4,124	2014
27	3,301,241	685,438	224,826	255,338	723,756	492,409	244,222	175,890	175,771	323,591	4,209	2015
平成 25 年度	-	-	-	-	-	-	-	-	-	-	-	F.Y. 2013
26	3,251,686	677,385	223,862	255,231	693,756	483,783	234,625	174,177	174,450	334,417	4,139	2014
27	3,315,817	691,834	227,118	255,135	731,024	495,460	246,790	176,619	176,301	315,536	4,217	2015
平成 27 年 4～6 月	875,020	178,389	42,804	62,784	182,202	183,067	61,065	48,414	40,368	75,927	4,154	Q2 2015
7～9	827,194	169,452	52,548	63,066	191,942	120,582	64,031	51,852	39,471	74,250	4,170	Q3
10～12	884,108	185,128	76,503	74,461	196,174	108,451	64,910	39,118	52,190	87,173	4,209	Q4
平成 28 年 1～3 月	729,495	158,865	55,263	54,824	160,706	83,360	56,784	37,235	44,272	78,186	4,217	Q1 2016
4～6	881,641	184,056	45,261	61,835	187,382	179,540	63,394	47,524	40,694	71,955	4,234	Q2
平成 27 年 5 月	319,342	63,094	14,309	22,648	64,795	76,146	21,457	17,727	12,998	26,168	4,153	May 2015
6	270,153	56,629	14,047	19,067	60,245	49,586	20,238	13,817	12,137	24,387	4,154	Jun.
7	283,112	57,486	19,361	22,770	66,151	39,588	21,789	17,426	12,762	25,779	4,168	Jul.
8	286,223	55,424	18,036	21,921	68,119	40,210	21,968	20,491	13,771	26,283	4,167	Aug.
9	257,859	56,542	15,151	18,375	57,672	40,784	20,274	13,935	12,938	22,188	4,170	Sep.
10	274,915	61,132	19,981	22,570	57,909	40,774	21,241	13,044	14,257	24,007	4,179	Oct.
11	271,566	59,397	23,842	22,260	58,896	32,826	20,743	11,830	15,550	26,222	4,197	Nov.
12	337,627	64,599	32,680	29,631	79,369	34,851	22,926	14,244	22,383	36,944	4,209	Dec.
平成 28 年 1 月	243,090	52,644	22,534	18,797	53,584	20,727	19,076	12,638	14,959	28,131	4,207	Jan. 2016
2	223,431	49,854	16,470	15,830	50,784	22,975	18,416	10,226	13,499	25,377	4,203	Feb.
3	262,974	56,367	16,259	20,197	56,338	39,658	19,292	14,371	15,814	24,678	4,217	Mar.
4	294,919	62,320	15,310	20,979	59,823	59,398	20,366	17,312	15,484	23,927	4,233	Apr.
5	314,775	64,382	14,731	21,558	65,475	72,646	21,999	16,945	12,881	24,158	4,230	May
6	271,947	57,354	15,220	19,298	62,084	47,496	21,029	13,267	12,329	23,870	4,234	Jun.
7	293,165	59,529	19,029	23,424	68,193	42,677	22,902	18,243	13,357	25,811	4,242	Jul.
平成 25 年	-	-	-	-	-	-	-	-	-	-	-	C.Y. 2013
26	-	-	-	-	-	-	-	-	-	-	-	2014
27	▲1.3	▲0.9	▲3.8	▲3.5	0.8	▲0.5	2.9	▲0.9	▲0.1	▲8.0	2.1	2015
平成 25 年度	-	-	-	-	-	-	-	-	-	-	-	F.Y. 2013
26	-	-	-	-	-	-	-	-	-	-	-	2014
27	2.0	2.1	1.5	▲0.0	5.4	2.4	5.2	1.4	1.1	▲5.6	1.9	2015
平成 27 年 4～6 月	3.9	1.7	0.1	▲0.6	8.6	4.3	8.6	4.3	2.1	0.9	2.3	Q2 2015
7～9	2.6	2.8	7.9	0.5	4.6	0.9	4.6	2.6	1.5	▲2.7	2.2	Q3
10～12	▲0.5	0.2	▲3.7	0.2	3.7	▲0.0	3.1	▲3.9	▲0.1	▲9.8	2.1	Q4
平成 28 年 1～3 月	2.0	4.2	4.3	▲0.4	4.7	3.8	4.7	2.0	1.2	▲9.3	1.9	Q1 2016
4～6	0.8	3.2	5.7	▲1.5	2.8	▲1.9	3.8	▲1.8	0.8	▲5.2	1.9	Q2
平成 27 年 5 月	7.8	3.8	7.4	8.6	14.6	6.5	9.7	9.4	2.1	5.2	2.3	May 2015
6	▲1.3	1.0	▲8.6	▲12.5	▲0.4	1.7	2.5	▲3.7	1.4	▲3.8	2.3	Jun.
7	1.9	1.3	10.7	▲0.3	5.6	▲4.7	5.7	0.8	2.6	▲2.2	2.4	Jul.
8	3.7	1.5	7.4	1.1	3.9	9.2	2.9	7.4	1.3	▲1.4	2.3	Aug.
9	2.3	5.6	5.2	0.9	4.2	▲0.8	5.2	▲1.5	0.5	▲4.7	2.2	Sep.
10	4.2	3.9	5.0	4.3	5.6	7.9	5.7	3.5	1.1	▲3.0	2.2	Oct.
11	▲2.3	▲1.1	▲1.9	▲4.4	1.3	▲4.4	1.8	▲5.3	▲3.1	▲8.9	2.0	Nov.
12	▲2.7	▲1.8	▲9.4	0.8	4.3	▲4.2	1.9	▲8.9	1.2	▲14.3	2.1	Dec.
平成 28 年 1 月	3.1	5.3	10.3	2.5	5.5	0.1	5.9	7.5	2.0	▲9.8	2.0	Jan. 2016
2	2.3	4.5	3.0	▲0.3	6.9	3.8	6.3	▲0.2	0.1	▲10.1	2.0	Feb.
3	0.9	2.9	▲1.8	▲3.0	2.2	5.8	2.2	▲0.9	1.4	▲8.0	1.9	Mar.
4	3.3	6.2	6.0	▲0.4	4.7	3.6	5.1	2.6	1.6	▲5.7	2.0	Apr.
5	▲1.4	2.0	2.9	▲4.8	1.0	▲4.6	2.5	▲4.4	▲0.9	▲7.7	1.9	May
6	0.7	1.3	8.4	1.2	3.1	▲4.2	3.9	▲4.0	1.6	▲2.1	1.9	Jun.
7	3.6	3.6	▲1.7	2.9	3.1	7.8	5.1	4.7	4.7	0.1	1.8	Jul.

Sales value (million yen)

Percentage change from the same month/term of the previous year (%)

第20表 ホームセンター経済産業局別販売額等及び前年（度、同期、同月）比増減率

Table20 Home improvement stores sales value by regional bureaus of METI and the percentage change from the same month/term of the previous year.

年 月	北海道 Hokkaido		東北 Tohoku		関東 Kanto		中部 Chubu		近畿 Kansai		中国 Chugoku		四国 Shikoku		九州 Kyushu		沖縄 Okinawa		Year and month	
	販売額	店舗数	販売額	店舗数	販売額	店舗数	販売額	店舗数	販売額	店舗数	販売額	店舗数	販売額	店舗数	販売額	店舗数	販売額	店舗数		
平成 25 年	-	-	-	-	-	-	-	-	-	-	-	-	-	-	-	-	-	-	-	C.Y. 2013
26	131,710	180	309,473	557	1,458,166	1,314	334,442	388	482,834	586	223,117	404	89,744	177	315,671	518	-	-	2014	
27	131,144	189	302,175	570	1,420,017	1,344	338,662	403	478,515	593	218,626	409	90,344	180	321,758	521	-	-	2015	
平成 25 年度	-	-	-	-	-	-	-	-	-	-	-	-	-	-	-	-	-	-	-	F.Y. 2013
26	128,522	182	300,681	556	1,417,219	1,320	325,886	397	468,860	584	215,152	404	86,742	179	308,624	517	-	-	2014	
27	131,589	189	303,022	573	1,420,905	1,346	340,740	403	481,801	597	219,844	409	91,774	179	326,142	521	-	-	2015	
平成 27 年 4～6 月	36,735	184	83,199	557	375,168	1,328	89,636	399	125,614	583	57,628	405	23,608	179	83,432	519	-	-	Q2 2015	
7～9	32,714	185	76,401	563	350,567	1,328	84,889	400	120,856	587	55,429	407	23,322	179	83,016	521	-	-	Q3	
10～12	36,809	189	80,646	570	376,575	1,344	92,077	403	128,545	593	58,649	409	24,340	180	86,467	521	-	-	Q4	
平成 28 年 1～3 月	25,331	189	62,776	573	318,595	1,346	74,138	403	106,786	597	48,138	409	20,504	179	73,227	521	-	-	Q1 2016	
4～6	36,683	192	82,821	575	372,628	1,351	90,604	406	126,473	599	57,762	408	24,623	180	90,047	523	-	-	Q2	
平成 27 年 5 月	13,808	183	30,366	557	137,557	1,328	32,987	399	46,074	584	20,725	405	8,386	179	29,439	518	-	-	May 2015	
6	11,245	184	25,352	557	116,563	1,328	27,704	399	38,811	583	17,570	405	7,376	179	25,532	519	-	-	Jun.	
7	11,636	185	26,882	560	120,442	1,333	29,235	399	40,922	585	18,685	406	8,007	179	27,303	521	-	-	Jul.	
8	11,235	185	26,773	560	121,076	1,329	29,204	399	41,984	586	19,363	407	7,867	179	28,721	522	-	-	Aug.	
9	9,843	185	22,746	563	109,049	1,328	26,450	400	37,950	587	17,381	407	7,448	179	26,992	521	-	-	Sep.	
10	11,386	185	25,130	563	115,885	1,332	28,517	401	39,671	590	18,381	406	7,771	180	28,174	522	-	-	Oct.	
11	11,537	186	25,230	569	115,611	1,336	28,171	403	39,469	593	17,910	408	7,378	180	26,260	522	-	-	Nov.	
12	13,886	189	30,286	570	145,079	1,344	35,389	403	49,405	593	22,358	409	9,191	180	32,033	521	-	-	Dec.	
平成 28 年 1 月	8,636	189	22,232	570	107,827	1,344	24,357	402	34,727	593	15,069	410	6,471	179	23,771	520	-	-	Jan. 2016	
2	7,227	189	17,756	570	98,916	1,340	22,778	402	33,223	595	14,646	409	6,329	179	22,556	519	-	-	Feb.	
3	9,468	189	22,788	573	111,852	1,346	27,003	403	38,836	597	18,423	409	7,704	179	26,900	521	-	-	Mar.	
4	11,682	190	27,703	574	122,826	1,347	30,066	406	42,595	599	20,078	410	8,731	180	31,238	527	-	-	Apr.	
5	14,011	191	29,797	574	133,309	1,348	32,507	406	44,872	598	20,258	409	8,419	180	31,602	524	-	-	May	
6	10,990	192	25,321	575	116,493	1,351	28,031	406	39,006	599	17,426	408	7,473	180	27,207	523	-	-	Jun.	
7	11,511	192	26,341	575	123,738	1,356	30,482	406	42,894	600	19,377	408	8,576	180	30,246	525	-	-	Jul.	
前年（度・同期・同月）比増減率（％）																				Percentage change from the same month/term of the previous year (%)
平成 25 年	-	-	-	-	-	-	-	-	-	-	-	-	-	-	-	-	-	-	-	C.Y. 2013
26	-	-	-	-	-	-	-	-	-	-	-	-	-	-	-	-	-	-	-	2014
27	▲0.4	5.0	▲2.4	2.3	▲2.6	2.3	1.3	3.9	▲0.9	1.2	▲2.0	1.2	0.7	1.7	1.9	0.6	-	-	2015	
平成 25 年度	-	-	-	-	-	-	-	-	-	-	-	-	-	-	-	-	-	-	-	F.Y. 2013
26	-	-	-	-	-	-	-	-	-	-	-	-	-	-	-	-	-	-	-	2014
27	2.4	3.8	0.8	3.1	0.3	2.0	4.6	1.5	2.8	2.2	2.2	1.2	5.8	0.0	5.7	0.8	-	-	2015	
平成 27 年 4～6 月	4.1	6.4	3.0	2.8	2.9	2.6	7.2	4.7	4.0	0.5	5.1	1.3	5.8	0.6	4.5	1.6	-	-	Q2 2015	
7～9	2.9	6.9	1.2	2.0	0.5	2.3	5.6	4.7	3.7	0.9	2.7	1.2	6.0	0.6	7.5	1.2	-	-	Q3	
10～12	0.7	5.0	▲2.2	2.3	▲2.4	2.3	2.5	3.9	0.3	1.2	▲1.3	1.2	4.2	1.7	4.5	0.6	-	-	Q4	
平成 28 年 1～3 月	1.8	3.8	1.4	3.1	0.3	2.0	2.9	1.5	3.2	2.2	2.6	1.2	7.5	0.0	6.4	0.8	-	-	Q1 2016	
4～6	▲0.1	4.3	▲0.5	3.2	▲0.7	1.7	1.1	1.8	0.7	2.7	0.2	0.7	4.3	0.6	7.9	0.8	-	-	Q2	
平成 27 年 5 月	6.2	5.8	7.1	2.8	8.0	2.5	12.0	5.0	8.5	0.9	6.2	1.3	4.9	0.6	4.5	1.4	-	-	May 2015	
6	▲2.4	6.4	▲0.4	2.8	▲1.0	2.6	▲1.4	4.7	▲3.5	0.5	▲1.5	1.3	0.4	0.6	▲0.1	1.6	-	-	Jun.	
7	5.4	6.9	2.0	2.2	0.2	2.9	5.7	5.0	2.7	0.9	1.2	1.0	5.1	0.6	2.1	1.6	-	-	Jul.	
8	0.6	6.9	1.5	1.6	0.7	2.7	8.0	4.7	6.1	0.9	5.1	1.2	8.0	0.6	10.1	1.6	-	-	Aug.	
9	2.5	6.9	0.0	2.0	0.5	2.3	3.0	4.7	2.3	0.9	1.7	1.2	4.9	0.6	10.7	1.2	-	-	Sep.	
10	3.1	5.1	2.9	1.6	1.7	2.4	11.1	5.0	3.9	1.2	3.9	0.7	8.8	1.1	10.1	1.6	-	-	Oct.	
11	0.9	3.9	▲4.0	2.3	▲3.9	1.9	▲1.4	4.7	▲0.9	1.4	▲1.7	1.0	1.2	1.7	1.5	1.2	-	-	Nov.	
12	▲1.3	5.0	▲4.7	2.3	▲4.4	2.3	▲0.7	3.9	▲1.5	1.2	▲4.8	1.2	3.0	1.7	2.3	0.6	-	-	Dec.	
平成 28 年 1 月	3.8	5.0	2.4	2.3	0.9	2.4	4.9	3.6	4.9	1.2	5.1	1.2	7.9	1.1	6.3	0.2	-	-	Jan. 2016	
2	3.7	5.0	0.0	2.5	0.8	2.1	3.8	3.6	2.8	1.7	1.1	1.0	8.1	0.6	7.3	0.6	-	-	Feb.	
3	▲1.3	3.8	1.4	3.1	▲0.8	2.0	0.5	1.5	2.0	2.2	1.8	1.2	6.6	0.0	5.6	0.8	-	-	Mar.	
4	0.0	3.8	0.8	3.2	1.5	1.7	3.9	1.8	4.6	2.7	3.9	1.2	11.3	0.6	9.8	1.7	-	-	Apr.	
5	1.5	4.4	▲1.9	3.1	▲3.1	1.5	▲1.5	1.8	▲2.6	2.4	▲2.3	1.0	0.4	0.6	7.3	1.2	-	-	May	
6	▲2.3	4.3	▲0.1	3.2	▲0.1	1.7	1.2	1.8	0.5	2.7	▲0.8	0.7	1.3	0.6	6.6	0.8	-	-	Jun.	
7	▲1.1	3.8	▲2.0	2.7	2.7	1.7	4.3	1.8	4.8	2.6	3.7	0.5	7.1	0.6	10.8	0.8	-	-	Jul.	

第21表 ホームセンター都道府県別販売額等及び前年同月比増減率

Table21 Home improvement stores sales value by prefectures and the percentage change from the same month of the previous year.

(単位:百万円、店、%) (million yen)

都道府県 Prefecture	販売額 Sales value	店舗数 Number of establishments	
		前年同月比増減率 percentage change from the same month of the previous year	前年同月比増減率 percentage change from the same month of the previous year
北海道 Hokkaido	11,511	▲1.1	192
青森 Aomori	4,592	▲11.8	98
岩手 Iwate	3,902	0.5	92
宮城 Miyagi	6,416	2.5	114
秋田 Akita	2,724	▲0.9	76
山形 Yamagata	2,833	▲0.3	70
福島 Fukushima	5,874	▲1.2	125
茨城 Ibaraki	11,172	0.7	120
栃木 Tochigi	6,364	0.7	90
群馬 Gunma	7,572	▲0.3	87
埼玉 Saitama	17,762	2.9	165
千葉 Chiba	17,764	3.5	167
東京 Tokyo	18,931	2.1	154
神奈川 Kanagawa	14,224	2.6	128
新潟 Niigata	8,385	1.7	173
富山 Toyama	2,465	1.1	49
石川 Ishikawa	1,837	2.6	34
福井 Fukui	940	1.6	27
山梨 Yamanashi	2,323	▲0.5	50
長野 Nagano	9,757	6.8	121
岐阜 Gifu	5,263	4.2	94
静岡 Shizuoka	9,484	6.7	101
愛知 Aichi	15,659	5.2	153
三重 Mie	5,258	3.6	76
滋賀 Shiga	3,510	1.4	62
京都 Kyoto	5,050	3.1	71
大阪 Osaka	16,042	6.5	161
兵庫 Hyogo	12,031	5.5	173
奈良 Nara	2,752	2.0	49
和歌山 Wakayama	2,569	4.1	57
鳥取 Tottori	1,482	2.3	39
島根 Shimane	2,013	6.2	46
岡山 Okayama	4,749	2.4	103
広島 Hiroshima	7,681	2.9	130
山口 Yamaguchi	3,452	6.7	90
徳島 Tokushima	1,401	3.2	39
香川 Kagawa	2,350	0.3	40
愛媛 Ehime	3,626	12.7	61
高知 Kochi	1,199	10.0	40
福岡 Fukuoka	10,492	8.3	163
佐賀 Saga	1,801	3.7	49
長崎 Nagasaki	3,059	7.7	60
熊本 Kumamoto	5,512	27.1	84
大分 Oita	4,276	7.7	68
宮崎 Miyazaki	3,261	4.4	53
鹿児島 Kagoshima	1,845	14.7	48
沖縄 Okinawa	-	-	-

第22表 卸売業、小売業別期末商品手持額及び前年同期末比増減率

Table22 Wholesale and Retail commodity stocks at the end of term and the percentage change from the same term of the previous year

		卸売業	小売業				Year and Month
		Wholesale	Retail				
		大規模卸売店	百貨店・スーパー	家電大型専門店	ドラッグストア	ホームセンター	
		Large-scale wholesale	Department stores and supermarkets	Large-scale speciality retailers for home electric appliances	Drugstore	Home improvement stores	
		(億円) (100 million yen)	(百万円) (million yen)	(百万円) (million yen)	(百万円) (million yen)	(百万円) (million yen)	
商品手持額 Commodity stocks	平成 27 年 6 月	45,208	1,286,059	782,150	675,888	793,795	Jun.2015
	9	49,162	1,124,023	747,666	685,512	816,000	Sep.
	12	47,969	1,261,520	858,222	754,129	826,737	Dec.
	平成 28 年 3 月	45,338	1,151,125	766,573	727,298	811,790	Mar.2016
	6	45,350	1,161,440	795,637	735,009	818,611	Jun.
前年同期末比増減率 Percentage change from the previous year (%)	平成 27 年 6 月	2.3	2.3 ( 2.0 )	9.6	0.8	5.8	Jun.2015
	9	4.8	1.4 ( 1.3 )	15.2	5.0	12.3	Sep.
	12	3.8	0.9 ( 0.0 )	4.9	5.2	3.1	Dec.
	平成 28 年 3 月	1.2	2.8 ( 2.7 )	11.0	6.3	5.0	Mar.2016
	6	▲3.1	1.4 ( 1.2 )	1.7	8.7	3.1	Jun.

注1:既存店とは、調査月において、当月と前年同月でも存在した事業所の数値である。

注2:前年同期末比増減率は、ギャップを調整するリンク係数(付表参照)で処理した数値で計算している。

Note1 : "Adjusted" means that the percentage change is calculated only with figures collected from establishments which were surveyed in both years.

Note2:The percentage change from the same term of the previous year is calculated using the linked coefficient to adjust for discrepancies. Refer to the Appendix table.

付表 リンク係数表 Appendix: The linked coefficient table

前年(度、同期、同月)比は、以下の事由によるギャップを調整するリンク係数で処理した数値で計算している。

The percentage change from the same month/term of the previous year is calculated using the linked coefficient to adjust for discrepancies resulting from revisions describing below notes.

業種別商業販売 Commercial sales value by type of business	H27年7月 Jul.,2015
小売業 Retail	
各種商品小売業 General Merchandise	
繊維・衣服・身の回り品小売業 Fabrics Apparel & Accessories	0.9125
飲食品小売業 Food & Beverages	0.9304
自動車小売業 Motor Vehicles	
機械器具小売業 Machinery & Equipment	0.8844
燃料小売業 Fuel	
医薬品・化粧品小売業 Medicine & Toiletry stores	
その他小売業 Others	0.8580
無店舗小売業 Nonstore retailers	
参考 Reference	0.8973

(注1) Note1: 無店舗小売業の特掲による

大規模卸売店商品別販売 Sales by Large-Scale Wholesalers	H27年7月 Jul.,2015
合計 Total	0.9893
繊維品 Textiles	1.1306
衣服・身の回り品 Apparel & Accessories	0.9222
農畜産物・水産物 Livestock & Aquatic Products	1.0485
食料・飲料 Food & Beverages	1.0141
医薬品・化粧品 Medicine & Cosmetics	1.3961
化学製品 Chemicals	1.0914
石油・石炭 Petroleum & Coal	1.0599
鉱物 Minerals & Metals	1.0226
鉄鋼 Iron & Steel	1.1673
非鉄金属 Non-ferrous Metals	1.2124
一般機械器具 Industrial Machinery	1.0187
自動車 Motor Vehicles	0.6589
その他の輸送用機械器具 Other Transport Equipment	0.7784
家庭用電気機械器具 Household Electrical Machinery	0.6820
その他の機械器具 Other Machinery	0.7886
建築材料 Construction Materials	0.9461
紙・紙製品 Paper & Paper Products	0.8712
その他の商品 Others	1.0312
商品輸出額 Exports	0.9534
輸入品の国内卸売販売額 Domestic wholesale of imported goods	1.0059
国内仕入品の国内卸売販売額 Domestic wholesale of domestic goods	0.9980
商品手持額(合計) Commodity Stocks(Total)	1.0352

(注2) Note2: 標本切替えによる

百貨店・スーパー販売 Department stores and supermarkets sales	H25年7月 (Jul.,2013)		H27年7月 (Jul.,2015)	
	合計 Total	スーパー Supermarkets	合計 Total	スーパー Supermarkets
合計 Total	1.0076	1.0115	0.9620	0.9438
衣料品 Clothes			0.9989	0.9966
紳士服・洋品 Men's				
婦人・子供服・洋品 Women's & Children's				
その他衣料品 Other clothing				0.9983
身の回り品 Accessories			0.9961	0.9828
飲食品 Food & Beverages	1.0134	1.0161	0.9973	0.9968
その他 Others	1.0023	1.0036	0.8434	0.7465
家具 Furniture			0.7929	0.5609
家庭用電気機械器具 Household Electric Appliances			0.9032	0.8869
家庭用品 Household Equipment	1.0079	1.0118	0.8189	0.7309
その他 Others	1.0015	1.0023	0.8380	0.7433
食堂・喫茶 Restaurants & Café				
商品券 Gift Certificate	1.0014	1.0051		0.9967
従業者数 Number of Employees	1.0123	1.0145	0.9491	0.9406
売場面積 Sales Floor Area	1.0048	1.0060	0.9145	0.8929
商品手持額(合計) Commodity Stocks(Total)	1.0029	1.0042	0.8905	0.8439
北海道 Hokkaido			0.9505	0.9381
東北 Tohoku			0.9671	0.9609
関東 Kanto	1.0052	1.0084	0.9552	0.9289
中部 Chubu	1.0163	1.0219	0.9585	0.9451
近畿 Kansai			0.9783	0.9646
中国 Chugoku	1.0510	1.0729	0.9817	0.9748
四国 Shikoku	1.0404	1.0527	0.9777	0.9720
九州 Kyushu			0.9502	0.9271
沖縄 Okinawa				

Notes:

- As "Nonstore retailers" is added in the type of business of retail sales from July,2015,there exists some discontinuity between the time series of monthly retail sales. Therefore, the monthly sales up to June,2015 are to be multiplied by linked coefficients to connect the July,2015 survey with those afterwards.
- As a change was made to use the establishments surveyed for the 2012 Economic Census for Business Activity,as the population from the July 2015 survey onwards, there exists some discontinuity between the time series of monthly sales, term-end inventory and inventory-sales ratio up to June 2015. Therefore, the monthly sales, etc., up to June 2015 are to be multiplied by linked coefficients to connect the July 2015 survey with those afterwards.
- As to correct overlaps between the Department stores and supermarkets survey and the former the mass merchandise specialty retailers survey from July,2015, there exists some discontinuity between the time series of monthly sales, etc. up to June 2015. Therefore, the monthly sales, etc., up to June 2015 are to be multiplied by the linked coefficients to connect the July 2015 survey with those afterwards.
- Blank cell means no linked coefficient.

百貨店・スーパー販売 Department stores and supermarkets sales	H25年7月 (Jul.,2013)		H27年7月 (Jul.,2015)	
	合計 Total	スーパー Supermarkets	合計 Total	スーパー Supermarkets
北海道 Hokkaido			0.9505	0.9381
青森 Aomori			0.9513	0.9386
岩手 Iwate			0.9367	0.9187
宮城 Miyagi			0.9667	0.9595
秋田 Akita			0.9742	0.9712
山形 Yamagata				
福島 Fukushima			0.9725	0.9684
茨城 Ibaraki			0.8377	0.8141
栃木 Tochigi			0.8879	0.8474
群馬 Gunma			0.8622	0.8408
埼玉 Saitama			0.9377	0.9211
千葉 Chiba			0.9162	0.8913
東京 Tokyo			0.9841	0.9589
神奈川 Kanagawa	1.0303	1.0465	0.9790	0.9685
新潟 Niigata			0.9821	0.9793
富山 Toyama			0.9775	0.9724
石川 Ishikawa			0.9797	0.9737
福井 Fukui			0.9675	0.9606
山梨 Yamanashi			0.9903	0.9886
長野 Nagano			0.9512	0.9435
岐阜 Gifu			0.8920	0.8846
静岡 Shizuoka			0.9537	0.9432
愛知 Aichi	1.0052	1.0076	0.9676	0.9526
三重 Mie	1.1201	1.1388	0.9640	0.9594
滋賀 Shiga	1.0076	1.0084	0.9767	0.9745
京都 Kyoto			0.9846	0.9720
大阪 Osaka			0.9791	0.9583
兵庫 Hyogo			0.9798	0.9711
奈良 Nara			0.9473	0.9314
和歌山 Wakayama				
鳥取 Tottori				
島根 Shimane				
岡山 Okayama	1.1295	1.1785	0.9741	0.9660
広島 Hiroshima	1.0362	1.0584	0.9804	0.9697
山口 Yamaguchi			0.9862	0.9836
徳島 Tokushima				
香川 Kagawa	1.0978	1.1223	0.9420	0.9319
愛媛 Ehime	1.0248	1.0333	0.9896	0.9863
高知 Kochi				
福岡 Fukuoka			0.9522	0.9176
佐賀 Saga			0.9445	0.9359
長崎 Nagasaki			0.9624	0.9524
熊本 Kumamoto			0.9304	0.8963
大分 Oita			0.9357	0.8996
宮崎 Miyazaki			0.8521	0.8156
鹿児島 Kagoshima			0.9616	0.9458
沖縄 Okinawa				
札幌 Sapporo			0.9624	0.9465
仙台 Sendai			0.9641	0.9472
さいたま Saitama			0.9744	0.9580
千葉 Chiba			0.9423	0.9042
東京特別区 Special ward of Tokyo			0.9840	0.9504
横浜 Yokohama	1.0160	1.0307	0.9856	0.9726
川崎 Kawasaki	1.0439	1.0551	0.9788	0.9743
相模原 Sagamihara	1.0687	1.0908	0.9769	0.9706
新潟 Niigata			0.9905	0.9864
静岡 Shizuoka			0.9409	0.8894
浜松 Hamamatsu			0.9835	0.9765
名古屋 Nagoya	1.0072	1.0169	0.9905	0.9780
京都 Kyoto			0.9915	0.9784
大阪 Osaka			0.9814	0.9363
堺 Sakai			0.9891	0.9838
神戸 Kobe			0.9728	0.9480
岡山 Okayama	1.1271	1.2353	0.9849	0.9751
広島 Hiroshima			0.9703	0.9386
福岡 Fukuoka			0.9549	0.8681
北九州 Kitakyushu			0.9801	0.9621
熊本 Kumamoto			0.9424	0.8701

(注3) Note3: 対象事業所の見直し、従前の専門量販店販売統計調査(家電大型専門店、ドラッグストア、ホームセンター)との重複は正による

(注4) Note4: 空欄はリンク係数が無いことを示す

(続き) 付表 リンク係数表 Appendix: The linked coefficient table

前年(度、同期、同月)比は、以下の事由によるギャップを調整するリンク係数で処理した数値で計算している。

The percentage change from the same month/term of the previous year is calculated using the linked coefficient to adjust for discrepancies resulting from revisions describing below notes.

ドラッグストア販売		H27年1月(Jan.,2015)
Drugstore sales		販売額
		Sales
商品販売額		1.0204
調剤医薬品	Dispensing pharmaceutical products	0.9908
OTC医薬品	Over the counter medical products	1.0260
ヘルスケア用品(衛生用品)・介護・ベビー	Health care (sanitary goods), nursing care, and baby products	1.0274
健康食品	Health foods	1.0856
ビューティケア(化粧品・小物)	Beauty care (cosmetic products and goods)	1.0254
トイレタリー	Toiletry goods	1.0198
家庭用品・日用消耗品・ペット用品	Household utensils, daily necessities, pet products	1.0045
食品	Food	1.0200
その他	Others	1.0375
店舗数	Establishments	

ドラッグストア販売		H27年1月(Jan.,2015)
Drugstore sales		手持額
		Commodity stocks
商品手持額		0.9753
調剤医薬品	Dispensing pharmaceutical products	0.9751
OTC医薬品	Over the counter medical products	0.9765
ヘルスケア用品(衛生用品)・介護・ベビー	Health care (sanitary goods), nursing care, and baby products	1.0021
健康食品	Health foods	1.0371
ビューティケア(化粧品・小物)	Beauty care (cosmetic products and goods)	0.9902
トイレタリー	Toiletry goods	0.9795
家庭用品・日用消耗品・ペット用品	Household utensils, daily necessities, pet products	0.9678
食品	Food	0.9182
その他	Others	0.9497

ドラッグストア販売		H27年1月(Jan.,2015)		
Drugstore sales		販売額	店舗数	
		Sales	Number of establishments	
経済産業局 Regional Bureaus of METI	北海道	Hokkaido	0.9976	0.9949
	東北	Tohoku	1.1189	0.9976
	関東	Kanto	1.0213	1.0115
	中部	Chubu	0.9977	0.9961
	近畿	Kansai	1.0042	0.9776
	中国	Chugoku	1.0012	0.9954
	四国	Shikoku	1.0075	0.9952
	九州	Kyushu	1.0295	1.0054
	沖縄	Okinawa	1.0032	0.9419
	都道府県 prefectures	北海道	Hokkaido	0.9976
青森		Aomori		
岩手		Iwate	1.0679	
宮城		Miyagi	1.1548	0.9958
秋田		Akita		
山形		Yamagata	1.1572	
福島		Fukushima	1.2244	0.9932
茨城		Ibaraki	1.0148	1.0063
栃木		Tochigi	0.9603	1.0393
群馬		Gunma	1.0480	1.1010
埼玉		Saitama	0.9858	1.0122
千葉		Chiba	1.0936	1.0211
東京		Tokyo	1.0540	1.0055
神奈川		Kanagawa	1.0053	0.9989
新潟		Niigata	0.9894	
富山		Toyama	0.9959	0.9935
石川		Ishikawa	0.9969	0.9933
福井		Fukui		
山梨		Yamanashi	0.9809	
長野		Nagano	0.9746	
岐阜		Gifu		
静岡		Shizuoka		
愛知		Aichi	0.9977	0.9961
三重		Mie	0.9962	0.9945
滋賀		Shiga		
京都		Kyoto	0.9809	0.9723
大阪		Osaka	1.0093	0.9640
兵庫		Hyogo	1.0152	0.9945
奈良		Nara	0.9596	0.9406
和歌山		Wakayama		
鳥取		Tottori		
島根		Shimane		
岡山		Okayama	0.9925	0.9868
広島		Hiroshima	0.9920	0.9878
山口		Yamaguchi	1.0265	1.0131
徳島		Tokushima	1.0143	0.9848
香川		Kagawa	0.9946	0.9900
愛媛		Ehime	1.0141	
高知		Kochi		
福岡		Fukuoka	1.0323	1.0034
佐賀		Saga	1.0609	
長崎		Nagasaki	1.0255	
熊本		Kumamoto	1.0133	0.9932
大分		Oita	1.0293	1.0208
宮崎		Miyazaki	1.0275	1.0170
鹿児島		Kagoshima	1.0247	1.0115
沖縄		Okinawa	1.0032	0.9419

(注6) Note6 一部事業所の数値の訂正による

(注7) Note7 空欄はリンク係数がないことを示す

Note

- The data of drugstore sales during the period from January to December 2015 were modified retroactively as a consequence of the data modification of some establishments. In accordance with this, in order to maintain consistency in the time-series data of January 2015 and after, linked coefficients shown above tables should be multiplied to the monthly data, such as sales amounts, during the period of January through December 2014.
- Blank cell means no linked coefficient.





### 公表予定

	平成28年7月分	8月分	9月分	10月分
速報(08:50)	28年8月30日	28年9月29日	28年10月31日	28年11月29日
確報(13:30)	28年9月13日	28年10月14日	28年11月14日	28年12月13日

問い合わせ先 〒100-8902 東京都千代田区霞が関1-3-1  
経済産業省大臣官房調査統計グループ サービス動態統計室  
TEL (代表)03-3501-1511(内線)2898~9  
03-3501-3892(ダイヤルイン)  
E-mail : qqcebj@meti.go.jp



政府統計

統計情報アクセス用URL

<http://www.meti.go.jp/statistics/index.html>

(商業動態統計速報は、再生紙を使用しております)



この印刷物は、印刷用の紙へ  
リサイクルできます。