

商業動態統計月報

Monthly Report on the Current Survey of Commerce

平成28年12月分

December, 2016

経済産業省 大臣官房 調査統計グループ

Research and Statistics Department
Minister's Secretariat
Ministry of Economy, Trade and Industry

商業動態統計

利用上の注意	2
商業販売額の動向	23
第1部 商業販売	
第1表 業種別商業販売額及び前年（度、同期、同月）比増減率	32
第2表 業種別商業販売額指数	34
第2部 大規模卸売店販売	
第1表 商品別販売額及び前年（度、同期、同月）比増減率	38
第2表 商品別期末商品手持額、在庫率及び前年同期末比増減率	40
第3部 百貨店・スーパー販売	
第1表 商品別販売額等及び前年（度、同期、同月）比増減率	42
第2表 商品別販売額指数	48
第3表 (1) 経済産業局別販売額	50
(2) 経済産業局別販売額前年（度、同期、同月）比増減率	52
(3) 経済産業局別、商品別販売額等	54
第4表 (1) 都道府県別販売額前年（度、同期、同月）比増減率	56
(2) 都道府県別、商品別販売額等	64
第5表 (1) 東京特別区・政令指定都市別販売額	70
(2) 東京特別区・政令指定都市別販売額前年（度、同期、同月）比増減率	73
(3) 東京特別区・政令指定都市別、商品別販売額等	78
第6表 (1) 商品別期末商品手持額及び前年同期末比増減率	80
(2) 商品別在庫率及び前年同期末比増減率	82
(3) 経済産業局別、東京特別区・政令指定都市別、商品別期末商品手持額	84
(4) 都道府県別、商品別期末商品手持額	86
第7表 経済産業局別、商品別販売額等(平成28年計)	88
第8表 都道府県別、商品別販売額等(平成28年計)	90
第9表 東京特別区・政令指定都市別、商品別販売額等(平成28年計)	96
第4部 コンビニエンスストア販売	
第1表 商品別販売額等及び前年（度、同期、同月）比増減率	98
第2表 経済産業局別販売額等及び前年（度、同期、同月）比増減率	99
第3表 商品別、経済産業局別販売額指数	100
第4表 都道府県別販売額等	103
第5部 家電大型専門店販売	
第1表 商品別販売額等及び前年（度、同期、同月）比増減率	111
第2表 経済産業局別販売額等及び前年（度、同期、同月）比増減率	112
第3表 都道府県別販売額等及び前年（度、同期、同月）比増減率	113
第4表 商品別期末商品手持額、在庫率及び前年同期末比増減率	120
第6部 ドラッグストア販売	
第1表 商品別販売額等及び前年（度、同期、同月）比増減率	121
第2表 経済産業局別販売額等及び前年（度、同期、同月）比増減率	122
第3表 都道府県別販売額等及び前年（度、同期、同月）比増減率	123
第4表 商品別期末商品手持額、在庫率及び前年同期末比増減率	130
第7部 ホームセンター販売	
第1表 商品別販売額等及び前年（度、同期、同月）比増減率	131
第2表 経済産業局別販売額等及び前年（度、同期、同月）比増減率	132
第3表 都道府県別販売額等及び前年（度、同期、同月）比増減率	133
第4表 商品別期末商品手持額、在庫率及び前年同期末比増減率	140
参考 経済産業局別小売業販売額	141
付表 リンク係数表	142

商業動態統計調査 -利用上の注意-

本月報の内容は、商業動態統計調査（以下、「本調査」という。）の結果によるもので、その概要は次のとおりである。

1. 調査の目的

全国の商業を営む事業所及び企業の販売活動などの動向を明らかにすることを目的としている。

2. 根拠法規

本調査は、統計法に基づく基幹統計調査として、商業動態統計調査規則(昭和28年通商産業省令第17号)に基づいて実施している。

3. 調査の範囲

日本標準産業分類「大分類I-卸売業, 小売業」(平成25年10月改定)のうち代理商, 仲立業を除く全国の事業所(企業)である。

4. 調査の方法及び経路

本調査は、経済産業省から委任を受けた都道府県が調査員を通じて対象事業所に調査票の記入を依頼し、回収する。ただし、百貨店・スーパー、コンビニエンスストア、家電大型専門店、ドラッグストア及びホームセンターの企業本部については、経済産業省が直接企業又は対象事業所に調査票の記入を依頼し、回収する。

5. 調査期日

調査期日は、毎月末日現在である。

なお、商品手持額は、四半期(3月、6月、9月及び12月)末日現在である。

6. 標本設計

本調査は、平成24年経済センサス-活動調査の対象事業所を母集団とし、標本理論に基づいて抽出された事業所を対象として平成27年7月分から実施している。標本は、下記のとおり個別標本と地域標本の2種類から構成されている。なお、標本の抽出に当たっては、業種別に目標精度が5%以下(卸売業は8%以下)(標準誤差率表示)となるように設計されている。

(1) 個別標本

①個別標本は全ての卸売事業所、自動車小売、機械器具小売、燃料小売、無店舗小売の各事業所及び従業者20人以上の小売事業所(百貨店・スーパーを含む)を対象としている。なお、企業調査の対象企業傘下の事業所については、標本設計の対象から除外している。

②業種別、従業者規模別に標本抽出枠(以下「セル」という)を設定し、セルごとに標本数を決定している。

(2) 地域標本

①地域標本は調査区(143調査区)を指定し、その調査区内の従業者19人以下の小売事業所(自動車小売、機械器具小売、燃料小売、無店舗小売の各事業所を除く)を対象としている。

②調査区の抽出は平成24年経済センサス-活動調査の調査区を母集団とし、層別(4層)に抽出を行っている。

7. 調査票の種類及び対象

調査票の種類は、甲票、乙票、丙票及び丁1～4票の7種類に区分される。

(1) 甲票の対象範囲

従業者100人以上の各種商品卸売事業所及び従業者200人以上の卸売事業所で、経済産業大臣が指定する事業所。

(2) 乙票の対象範囲

① 甲票の対象を除いた卸売事業所、自動車小売、機械器具小売、燃料小売、無店舗小売の各事業所及び従業者20人以上の小売事業所のうち、丙票対象及び丁1～4票対象企業傘下事業所を除いた小売事業所で経済産業大臣が指定する事業所。

② 経済産業大臣が指定する調査区内に所在する従業者19人以下の小売事業所(自動車小売、機械器具小売、燃料小売、無店舗小売の各事業所及び丁1～4票対象企業傘下事業所を除く)。

(3) 丙票の対象範囲

従業者50人以上の小売事業所のうち、百貨店及びスーパー(11.(3)参照)に該当する、経済産業大臣が指定する事業所。

(4) 丁1票の対象範囲

一定規模以上のコンビニエンスストア(日本標準産業分類 細分類5891)のチェーン企業本部で、経済産業大臣が指定する企業。

(5) 丁2票の対象範囲

日本標準産業分類に掲げる細分類5931-電気機械器具小売業(中古品を除く)又は細分類5932-電気事務機械器具小売業(中古品を除く)に属する事業所(売場面積500㎡以上の家電大型専門店)を10店舗以上有する企業で、経済産業大臣が指定する企業。

(6) 丁3票の対象範囲

日本標準産業分類に掲げる細分類6031-ドラッグストアに属する事業所を50店舗以上有する企業もしくはドラッグストアの年間販売額が100億円以上の企業で、経済産業大臣が指定する企業。

(7) 丁4票の対象範囲

日本標準産業分類に掲げる細分類6091-ホームセンターに属する事業所を10店舗以上有する企業もしくはホームセンターの年間販売額が200億円以上の企業で、経済産業大臣が指定する企業。

8. 業種別販売額の推定方法

業種別販売額の推定は、標本調査の結果から比推定によって行っている(ただし、百貨店・スーパー分は実額加算)。比推定とは、標本の販売額をセルごとに合計し、対前月比を求め、前月の販売総額に乗ずる方法で、計算式は下記のとおりである。

また、企業調査である「コンビニエンスストア」「家電大型専門店」「ドラッグストア」「ホームセンター」については、それぞれ、「食料品小売業」「機械器具小売業」「医薬品・化粧品小売業」「その他小売業」に企業推計分として組み込まれる。

(1) 個別標本抽出分の月間販売額の推定

$$\hat{X}_{ij}^t = \hat{X}_{ij}^{t-1} \times \frac{\frac{1}{f_{ij}} \sum_k^n x_{ijk}^t}{\frac{1}{f_{ij}} \sum_k^n x_{ijk}^{t-1}} = \hat{X}_{ij}^{t-1} \times \frac{\sum_k^n x_{ijk}^t}{\sum_k^n x_{ijk}^{t-1}}$$

(2) 地域(調査区)標本抽出分の月間販売額の推定

$$\hat{X}_i^t = \hat{X}_i^{t-1} \times \frac{\sum_j \left(\frac{1}{f_j} \sum_l^m \sum_k^n x_{ijlk}^t \right)}{\sum_j \left(\frac{1}{f_j} \sum_l^m \sum_k^n x_{ijlk}^{t-1} \right)}$$

(1)(2)式において、 $\hat{X}_i^t = \sum_j \hat{X}_{ij}^t$ (ただし、 \hat{X}_{ij}^t は従業者規模合計又は層区分合計)

(3) 個別企業標本抽出分の月間販売額の推定

$$\hat{X}_i^t = \hat{X}_i^{t-1} \times \frac{\frac{1}{f_i} \sum_k^n x_{ik}^t}{\frac{1}{f_i} \sum_k^n x_{ik}^{t-1}} = \hat{X}_i^{t-1} \times \frac{\sum_k^n x_{ik}^t}{\sum_k^n x_{ik}^{t-1}}$$

業種別販売額の推定は上記セル毎の月間販売額の推定の和(1)+(2)+(3)である

$$\hat{X}_i^t = \sum_j \hat{X}_{ij}^t + \hat{X}_i^t \left(\sum_j \hat{X}_{ij}^t \text{ は事業所調査の個別比推定部分、} \hat{X}_i^t \text{ は企業調査の比推定部分} \right)$$

【記号の説明】

i :業種区分	t :月(時点)	k :個別事業所番号(前月と一致した場合)
j :従業者規模区分又は層区分	x :標本事業所の月間販売額	l :調査区番号
n :標本個別事業所数	\hat{x} :月間販売額の推定値(事業所調査分)	\hat{X} :月間販売額の推定値(企業調査分)
m :標本調査区数	f :抽出率	

* 「 k :個別事業所」は企業調査部分については「個別企業」と読み替える。

9. 水準修正

商業動態統計調査は、商業統計調査又は経済センサス - 活動調査(平成24年以降)を母集団とした標本調査であり、2~3年ごとに実施する調査結果が公表された時点で、過去にさかのぼって業種別販売額の水準を商業統計調査の結果に合わせるように数値の改訂(水準修正)を行ってきた。しかしながら、平成24年経済センサス - 活動調査の結果を用いた水準修正は、公表数値の遡及訂正が与える利用者側への影響等を考慮して、中止することとし、当面、平成19年商業統計を基準とした販売額をベースとする推定販売額の公表を継続することとした。

平成19年商業統計調査の結果に基づいて、下記によって平成25年1月分の確報で水準修正を行った。

(1) 平成16年4月分~平成19年3月分の36か月分の業種別従業者規模別修正販売額の求め方
計算式は、以下のとおりである。

$$Y_{ij} = \sum_{t=25}^{36} \hat{X}_{ij}^t = \alpha_{ij} \cdot \sum_{t=25}^{36} \hat{X}_{ij}^t \quad \hat{X}_{ij}^t = \left(\sqrt[36]{\alpha_{ij}} \right)^t \cdot \hat{X}_{ij}^t \quad (1 \leq t \leq 36)$$

ただし、 α_{ij} は、 $\sum_{t=25}^{36} \left(\sqrt[36]{\alpha_{ij}} \right)^t \cdot \hat{X}_{ij}^t = Y_{ij}$ を満たす値であるため、繰り返し計算を行って修正する。

【記号の説明】

Y_{ij} = 平成19年商業統計調査の*i*業種*j*従業者規模年間販売額

\hat{X}_{ij} = 水準修正済商業動態統計調査の*i*業種*j*従業者規模(平成19年商業統計調査期間)販売額合計

\hat{X}_{ij}^t = 水準修正済*i*業種*j*従業者規模月間販売額の*t*時点における値

\hat{X}_{ij}^t = 水準修正前*i*業種*j*従業者規模月間販売額の*t*時点における値

なお、時点「*t*」は、平成16年4月分を $t=1$ とし、平成19年3月分を $t=36$ とした時系列に対応する月別一連番号である。

- (2) 平成19年4月分以降の求め方
「8. 業種別販売額の推定方法」と同一である。

10. 主な用語の定義

(1) 商品販売額

調査月の月初から月末までの1か月間の販売実績をいう。

商品販売額には、店頭販売のほか、カタログや新聞・雑誌・テレビ・ラジオ・インターネット等で広告を行い、通信手段によって個人からの注文を受け、商品を販売する事業、家庭等を訪問し個人への物品販売又は販売契約する事業等（以下「インターネット等による通信販売等」という。）の販売額も含まれる。

なお、店舗を持たず、インターネット等による通信販売等を行う場合は「無店舗小売業」に分類される。

また、店舗を持つ小売業者がインターネット等による通信販売等を併せて行う場合は、取り扱う商品の種類及び販売額の多寡により該当する小売業業種に分類される。

(2) 従業者数

調査月の末日現在で主として当該事業所の業務に従事する者をいい、個人事業主及び無給家族従業者、会社及び団体の有給役員、常時雇用従業者をいう。

常時雇用従業者とは、一定の期間を定めないで又は1か月を超える期間を定めて雇用している者をいう。ただし、調査月の前2か月にそれぞれ18日以上雇われた臨時及び日雇の者は、常時雇用従業者に含まれる。

なお、他の事業所から派遣されてきている者は除き、他に派遣している者は含まれる。また、長期欠勤者で1か月以上いかなる給与も受けていなかった者は、在籍者であっても含まない。

(3) 売場面積

商品を販売するために実際に使用する売場の延床面積をいう。したがって、売場面積には、商品券売場、食堂・喫茶室、連絡通路、エレベーター、エスカレーター、階段、休憩室、化粧室、事務室、倉庫、配送所、駐車場などの面積は含まない。

(4) 営業日数

調査月において実際に営業した日数をいう。

(5) 商品券

調査月における商品券そのものの販売額をいう。

(6) 期末商品手持額

調査月(3月、6月、9月及び12月)末日現在で企業又は事業所が販売の目的で保有している手持商品の金額をいう。手持商品の評価は、原則として仕入原価による。

11. 統計表の作成方法と見方

統計表は次の7部で構成されている。

(1) 第1部 商業販売

この統計表は、全ての標本（一部に悉皆調査を含む）を用いて推定した全国の卸売業、小売業についての結果であり、個別標本調査と地域標本調査の事業所及び企業調査の対象企業を用いて「8. 業種別販売額の推定方法」で集計した表である。また、統計表で用いている商業動態統計業種分類と日本標準産業分類との対応は、以下のとおりである。なお、リンク係数については付表参照のこと。

商業動態統計業種分類	コード	日本標準産業分類 (平成19年11月改定)	商業動態統計業種分類	コード	日本標準産業分類 (平成19年11月改定)
各種商品卸売業	501	各種商品卸売業	各種商品小売業	56	各種商品小売業 (561 百貨店・総合スーパー含む)
繊維品卸売業	511	繊維品卸売業(衣服,身の回り品を除く)			
衣服・身の回り品卸売業	512	衣服卸売業	織物・衣服・身の回り品小売業	57	織物・衣服・身の回り品小売業
	513	身の回り品卸売業	飲食料品小売業	58	飲食料品小売業 (5891 コンビニエンスストア含む)
農畜産物・水産物卸売業	521	農畜産物・水産物卸売業			
食料・飲料卸売業	522	食料・飲料卸売業	自動車小売業	591	自動車小売業 (5914 二輪自動車小売業(原動機付自転車を含む)を除く)
建築材料卸売業	531	建築材料卸売業			
化学製品卸売業	532	化学製品卸売業			
鉱物・金属材料卸売業	533	石油・鉱物卸売業	機械器具小売業	593	機械器具小売業(自動車,自転車を除く)
	534	鉄鋼製品卸売業	燃料小売業	605	燃料小売業
	535	非鉄金属卸売業	医薬品・化粧品小売業	603	医薬品・化粧品小売業 (6031 ドラッグストア含む)
機械器具卸売業	54	機械器具卸売業			
産業機械器具卸売業	541	産業機械器具卸売業			
自動車卸売業	542	自動車卸売業			
電気機械器具卸売業	543	電気機械器具卸売業			
その他の機械器具卸売業	549	その他の機械器具卸売業	その他小売業	60	その他の小売業 (6091 ホームセンター含む) (603 医薬品・化粧品小売業を除く) (605 燃料小売業を除く)
家具・建具・じゅう器卸売業	551	家具・建具・じゅう器等卸売業			
医薬品・化粧品卸売業	552	医薬品・化粧品等卸売業			
その他の卸売業	536	再生資源卸売業			
	553	紙・紙製品卸売業	無店舗小売業	61	無店舗小売業
	559	他に分類されない卸売業 (5598 代理商,仲立業を除く)			

(2) 第2部 大規模卸売店販売

本統計表は、甲票（7. (1)参照）について集計した表である。

①本統計表で用いている商品分類は、以下のとおりである。

商 品 分 類	内 容 例 示
織 維 品	生糸、綿花、羊毛、化学繊維、その他の繊維原料、織物の糸、綿織物、毛織物、絹織物、化学繊維織物、その他の織物など
衣 服 ・ 身 の 回 り 品	洋服、下着類、寝具類、靴類、履物、かばん・袋物、和・洋傘、その他の衣服・身の回り品など
農 畜 産 物 ・ 水 産 物	米、麦、雑穀、小麦粉、でん粉、豆類、野菜、果実、食肉、生鮮魚介類、その他の農畜産物・水産物など
食 料 ・ 飲 料	砂糖、味そ、しょう油、酒類、乾物、缶詰、瓶詰、菓子、パン、清涼飲料、茶類、乳製品、その他の食料・飲料など
医 薬 品 ・ 化 粧 品	医薬品、医療用品、化粧品、歯磨、石けん、洗剤、シャンプーなど
化 学 製 品	塗料、印刷インキ、染料、顔料、油脂、ろう、火薬類、その他の化学製品など
石 油 ・ 石 炭	原油、揮発油、灯油、軽油、重油、潤滑油、グリース、パラフィン、道路油、天然ガス、プロパンガス、LPガス、石炭、コークスなど
鉱 物	鉄鉱石、マンガン鉱、ボーキサイト、石灰石、雲母、黒鉛、陶磁器用粘土など
鉄 鋼	銑鉄、原鉄、鋳鉄、フェアラロイ、鋼、鋼半製品、鋳鋼、鍛鋼、普通鋼鋼材、特殊鋼鋼材、鋼管、棒鋼、軌条、鋼板、鉄鋼二次製品など
非 鉄 金 属	地金、線、管、はく、金属粉など
一 般 機 械 器 具	事務用機械器具、農業用機械器具、はん用内燃機関、繊維関係機械器具、ポンプ、圧縮機、ミシン、建設・鉱山機械器具、金属加工機械器具、自動販売機、その他の一般機械器具など
自 動 車	乗用車、トラック、二輪自動車、その他の自動車、自動車部分品・付属品など
そ の 他 の 輸 送 用 機 械 器 具	自転車、船舶、航空機、鉄道車両、産業用車両、作業用運搬車など
家 庭 用 電 気 機 械 器 具	テレビジョン・ラジオ受信機、ステレオ、DVD、VTR、デジタルカメラ、エアコン、扇風機、電気洗濯機、電気掃除機、電気冷蔵庫、電子レンジ、電気がま、電気こたつ、トースタ、ミキサ、電気ストーブ、電気アイロン、照明器具(家庭用)など
そ の 他 の 機 械 器 具	写真機、映写機、撮影機、時計、光学レンズ、長さ計、はかり、温度計、その他の測量測定機械器具、医療用機械器具、理化学機械器具、電話機、有線通信機械、伝送装置、電信信号装置、発電機、電動機、変圧機、電線・ケーブル、蓄電池、配線器具、照明器具(家庭用を除く)など
建 築 材 料	木材、竹材、杉皮、セメント、板ガラス、かわら、れんが、タイル、スレート、ヒューム管、セメントポール、石材、人造石、大理石、砂・砂利、生コンクリート、サッシ、土管、衛生用陶磁器など
紙 ・ 紙 製 品	紙、段ボール製品、紙器、学用紙製品、包装紙、日用紙製品、ノート、アルバム、帳簿、紙袋など
そ の 他 の 商 品	空瓶・空缶等空容器、鉄スクラップ、非鉄金属スクラップ、古紙、その他の再生資源、家具・建具、金物、荒物、薪炭、肥料、書籍、雑誌、運動具、玩具、娯楽用品、天然ゴム、なめし革、製紙用パルプ、文房具、漁網、研磨材料、土産物細工、宝石類、種子、種苗、飼料、ゴム製品、写真感光材料、記章、バッジ、メダル、美術骨とう品、楽器、たばこなど

②リンク係数

リンク係数については、付表参照のこと。

(3) 第3部 百貨店・スーパー販売

本統計表は、丙票（7. (3)参照）について集計した表である。百貨店及びスーパーとは、従業者50人以上の小売事業所のうち、次に該当する小売事業所をいう。

なお、売場面積とは、商品を販売するために実際に使用する売場の延床面積をいうため、商品券売場、食堂・喫茶室、連絡通路、エレベーター、エスカレーター、階段、休憩室、化粧室、事務室、倉庫、配送所、駐車場などの面積は含まない。

①百貨店

日本標準産業分類の百貨店、総合スーパー(561)のうち、次のスーパーに該当しない事業所であって、かつ、売場面積が特別区及び政令指定都市で3,000平方メートル以上、その他の地域で1,500平方メートル以上の事業所をいう。

②スーパー

売場面積の50%以上についてセルフサービス方式を採用している事業所であって、かつ、売場面積が1,500平方メートル以上の事業所をいう。

ただし、商業動態統計調査の家電大型専門店、ドラッグストア、ホームセンターの調査対象企業の傘下事業所で、調査対象となっている事業所を除く。

③本統計表で用いている商品分類は、以下のとおりである。

商 品 名	内 容 例 示
紳 士 服 ・ 洋 品	紳士服、下着類、ワイシャツ、ネクタイ、靴下など
婦 人 ・ 子 供 服 ・ 洋 品	婦人服、子供服、下着類、ブラウス、靴下など
そ の 他 の 衣 料 品	呉服、反物、寝装具類、和装小物、タオルなど
身 の 回 り 品	靴、履物、和・洋傘類、かばん、トランク、ハンドバッグ、裁縫用品、装身具(宝石、貴金属製を除く)など
飲 食 料 品	飲料、和・洋酒、調味料、食肉、鮮魚、乾物、野菜、果実、菓子、パン、乳製品など
家 具	和・洋家具、室内調度品、神仏具、じゅうたん、カーテン、ござなど
家庭用電気機械器具	テレビ、ラジオ、ステレオ、DVD、エアコン、電気洗濯機、電気冷蔵庫、照明器具、電気こたつ、電気ストーブ、パソコン、電話機、携帯電話機など
家 庭 用 品	陶磁器、ガラス器、漆器、金物、荒物、ガス器具、石油ストーブ、水道器具、ミシン、編機など
そ の 他 の 商 品	医薬品、化粧品、洗剤、書籍、文房具、事務用品、貴金属、宝石、美術工芸品、時計、眼鏡、カメラ、ビデオテープ、CDソフト、DVDソフト、スポーツ用品、娯楽用品、玩具、電子応用玩具、ゲームソフト、楽器、園芸用品、大工用品、ペット関連商品、たばこ、喫煙具、燃料、自転車、自動車、トイレットペーパー、ティッシュペーパー、紙おむつなど
食 堂 ・ 喫 茶	食堂、喫茶室、すし屋などその場で顧客に飲食させるもの

④既存店とは、当月及び前年同月とも調査の対象となっている事業所をいい、前年同月比の算出はその事業所のみで行っている。また、前年(年度、同期)比の算出は、月次の既存店の販売額の積み上げによって計算している。

⑤リンク係数については、付表参照のこと。

(4) 第4部 コンビニエンスストア販売

本統計表は、丁1票(7.(4)参照)について集計した表である。

本統計表で用いている商品分類は、以下のとおりである。

商品分類等	内 容 例 示	
商品販売額	ファーストフード及び日配食品	米飯類(寿司、弁当、おにぎり等)、カウンター商材(コーヒー、揚げ物、中華まん等)、パン、調理パン、総菜、漬物、野菜、青果、水物(豆腐等)、調理麺、卵、加工肉(ハム、ウインナー、ベーコン等)、牛乳、乳飲料、乳製品(バター、チーズ等)、練物(ちくわ、かまぼこ等)、生菓子(ケーキなどの和洋菓子)、サラダ、デザート類(プリン、ゼリー、ヨーグルト等)など
	加工食品	菓子類(生菓子を除く)、ソフトドリンク(乳飲料を除く)、アルコール飲料(日本酒、ウイスキー、ワイン等)、調味料(味そ、しょう油、うまみ調味料、ソース等)、嗜好品(コーヒー、お茶等)、食塩、砂糖、食用油、米穀、乾物、各種の缶・瓶詰類、冷凍食品、アイスクリーム、レトルト食品、インスタント食品、焼きのりなど
	非食品	雑誌、書籍、新聞、衣料品、袋物類、文房具、ブラシ、玩具、雑貨、たばこ、ペットフード、乾電池、テープ、CD、電球・蛍光灯、電卓、燃料、人形、サングラス、履物、園芸用品、ゲームソフト、花火、洗剤、化粧品、医薬品、医薬部外品栄養ドリンク、陶磁器・ガラス器、金物、紙製品、フィルム、切手、はがき、収入印紙、装身具など
サービス売上高	コピー、ファクシミリ、宅配便、商品券、ギフト券、乗車券、各種チケット、テレフォンカード、宝くじ、D.P.E、レンタル、航空券、宿泊券、クリーニングなど	

注：サービス売上高は、電力料金、ガス料金、放送受信料、電話料金、水道料金など公共料金等の収納代行による売上高を除く。

(5) 第5部 家電大型専門店販売

本統計表は、丁2票(7.(5)参照)について集計した表である。

本統計表で用いている商品分類は、以下のとおりである。

商品分類等	内容例示
AV家電	テレビ・プロジェクタ（CRT、液晶、PDP）、ビデオディスク、BD・DVD（再生専用、録画再生機）、BS・CS機器、ステレオ、スピーカ、AV編集機器、ラジオ・ポータブルオーディオ、GPSナビゲーション、ヘッドホン、マイクロホン、AV接続機器、電子楽器、VTR、携帯オーディオ機器、ホームオーディオ機器、メディアクリーナなど
情報家電	パソコン・パソコン周辺機器（デスクトップ型・ノート型パソコン、タブレット端末、モニタ、プリンタ等）、ゲーム関連機器、電子手帳・辞書、コピー・シュレッダーなど
通信家電	移動体通信機器（携帯電話機、パーソナル無線、データ通信カード・端末）、電話機・FAXなど
カメラ類	ビデオカメラ・デジキ、デジタルスチルカメラ（コンパクト型、一眼レフ）、カメラアクセサリ、交換レンズなど
生活家電	家事・調理家電（洗濯機・衣類乾燥機、ふとん乾燥機、冷蔵庫・冷凍庫、炊飯器、電子レンジ、オープンレンジ、食器洗い機・乾燥機、電磁調理器、クッキングヒーター、ホームベーカリー、トースター、電子炊飯ジャー、ジャーポット、電気ケトル、コンロ・ガステーブル、電気プレート・鍋、ジューサー・ミキサー類、コーヒーマーカー、もちつき機、精米機、家庭用ゴミ処理機、浄水器・カートリッジ、アイロン・ズボンプレスサ、クリーナ、スチーム・高圧洗浄クリーナ、掃除機等） 理美容・健康関連（シェーバー、ドライヤー・ヘアサロン、フェイスケア器具、ボディケア器具、散髪器具、電動歯ブラシ、電気測定器具（電子血圧計、電子体温計、電子歩数計等）、フィットネス機器、電気マッサージ器具・治療器、吸入器等） 空調・季節家電（エアコン、冷風機・冷風扇、扇風機、換気扇、空気清浄機・除湿機・加湿器、石油暖房器具、温水ルームヒータ、電気温風機・電気ストーブ、家具調こたつ、電気カーペット、電気掛・敷毛布等）
その他	温水洗浄便座、24時間風呂、モニタ付ドアホン、火災警報器、照明器具、電池、管球、配線器具、自然冷媒ヒートポンプ給湯器など

(6) 第6部 ドラッグストア販売

本統計表は、丁3票（7. (6)参照）について集計した表である。

①本統計表で用いている商品分類は、以下のとおりである。

商品分類等	内容例示
調剤医薬品	医師の処方箋に基づき調剤する医療用医薬品・漢方薬・生薬
OTC医薬品	医薬品（医師の処方箋によるものを除く）、漢方薬（医師の処方箋によるものを除く）、生薬（医師の処方箋によるものを除く）など 風邪薬、胃腸薬、目薬、皮膚治療薬、湿布薬、滋養強壮剤（医薬品）など
ヘルスケア用品 （衛生用品）・介 護・ベビー	ヘルスケア（脱脂綿、ほう帯、ガーゼ類、サポータ、マスク、体温計、紙おむつ、殺虫剤（農業用、産業用は除く）、コンタクトレンズ洗浄剤・保存液、衛生用品等） 介護（大人用紙オムツ、尿取りパット、介護用品、ステッキ、介護食等） ベビー（育児用ミルク、ベビーフード、ベビー飲料、紙オムツ、授乳用品等）
健康食品	健康食品、サプリメント、ダイエット食品等
ビューティー ケア（化粧品・ 小物）	化粧品（口紅、ファンデーション、化粧水、フレグランス、男性化粧品、浴用化粧品等） ビューティーケア小物（化粧品雑貨、化粧用ブラシ、コットン・スポンジ、つけまつげ、つけ爪、あぶらとり、ヘアブラシ等）
トイレタリー	歯みがき、歯ブラシ、シャンプー、リンス、ボディシャンプー、ヘアカラー、入浴剤、ハンドソープ、石けん（化粧、洗顔、浴用、薬用のもの）など
家庭用品・日用 消耗品・ペット 用品	家庭用品（バス・トイレ・キッチン用品、ファブリック、なべ、かま、キッチン用刃物、食器、卓上用品、清掃用品、包装用品、保安防災、避難用具等） 日用消耗品（住まいの洗剤、防虫剤、トイレトーパー、芳香剤、食器洗剤、ティッシュペーパー等） ペット・ペット用品（愛玩用・鑑賞用（動物、魚類、鳥類、爬虫類等）、愛玩用・鑑賞用飼料（ペットフード）、鑑賞魚用水槽、鳥かご、ペット用小屋（犬小屋、巣箱等）、ペット用装飾品（首輪、衣服等）、ペット用医薬品、ペット用シャンプー、ペット用リード、ペット用シーツ、ペット用キャリーケース等）
食品	菓子類、米、飲料、日配品、加工品、酒類、冷凍食品など
その他	上記以外の衣料品、履物、カバン・袋物、書籍、文具・玩具など

②リンク係数表については、付表参照のこと。

(7) 第7部 ホームセンター販売

本統計表は、丁4票（7. (7)参照）について集計した表である。

本統計表で用いている商品分類は、以下のとおりである。

商品分類等	内容例示
D I Y用具・ 素材	道具・工具（大工道具、作業工具、板金工具、測定工具、左官道具、配管工具、整備工具、工具箱、工具収納用品等） 電動工具（電動工具(先端部品含む)、エアール具、エンジン工具・建設荷役機械、電工用具(コード・投光器等)、切削消耗品等） 作業用品（作業着、作業靴、靴下、軍手、安全靴、エプロン等） 建築金物（接合金物、家具建具用金物(装飾金物)、安全防犯金具、金網、針金、戸車、キャスト、消耗金具、補修部品、チェーン等） 塗料・塗装具（ペイント、ニス、ラッカー、塗装用品、塗装机、防腐剤、防虫・防腐塗料等） 接着剤・梱包資材（接着剤、充填材、テープ類、梱包資材、補修剤(家庭用セメント類、タイル)、ロープ類等） 木材・建材（木材、合板、各種新建材、防音断熱材、ドア部の部材、納戸、雨樋・建具等の建材、網戸、アクリル建材、プラスチック建材、各種鋼材、スノコ、神棚、工作品、工作部材、棚受材、脚材、床材、天井材、壁装材等） 水道・ガス・配管（水回り金具、給配水管、ガス用品、水回り補修部品等） 住設機器・器具（浴槽、便器、便座、脱臭換気装置、システムキッチン、給湯、ガス器具、床下収納、洗面機器等）
電 気	電気・照明（電線器具、道具及び資材、アンテナ、照明器具、テープ、電池、管球、インターホン、換気扇、組立音響機材、防犯機材等） 家電製品（テレビ、ラジオ、洗濯機、冷蔵庫、クーラー、ジャー、ポット、調理家電、電話、ファクシミリ、ワープロ、理美容用品、時計、電卓、CDプレーヤー・カメラ・ビデオデッキ等）
インテリア	インテリア（各種内装仕上材(天井、壁面、床面)、壁紙、カーテン、ブラインド、カーペット、人工芝、各種間仕切、障子、ふすま、ルームアクセサリ、テーブルクロス、座椅子、イ草、籐、竹製品等） 家具・収納用品（組立て家具、椅子、机、ラック、押入・キッチン収納などの収納用品等）
家庭用品・ 日用品	家庭用品（バス・トイレ・キッチン用品、ファブリック、なべ、かま、キッチン用刃物、食器、卓上用品、清掃用品、包装用品、保安防災、避難用具等） 日用消耗品（住まいの洗剤、防虫剤、トイレトーパー、芳香剤、食器洗剤、洗たく洗剤、シャンプー、衛生用品、小間物、化粧品、ティッシュペーパー等）
園 芸・ エクステリア	エクステリア（門扉、フェンス、カーポート、バルコニー、脚立兼用梯子、二連梯子、脚立、雨水・給排水用品、台車、外構資材、テラス、ガーデン用品(焼却炉、竹ホーキ等)、ガーデンファニチャー、物干し竿、物置、ハウス、コンクリート製品、天然石、砂利等） 園芸生物（生もの、種苗、球根、観葉植物、草花、草花苗、野菜苗、苗木、庭木、植木等） 園芸用品（肥料、用土、農薬、土農工具、園芸資材、散水用品、ガーデン機器、鉢容器、温室、園芸工具等）
ペット・ ペット用品	ペット用品及びペットフード、生体(犬、猫、鳥、観賞魚、昆虫等)など
カー用品・ アウトドア	カー用品（車のメンテナンス用品用材、オイル、タイヤ、ホイール、カーAV、ナビゲーター、カーアクセサリ、電装機器、カーエアコン、バイク用品、各種部品及び用品等） 自転車、関連パーツ・用品、子供乗物、ベビーカー等 レジャー・スポーツ（運動用具用品、健康維持増進器具、介護用品、アウトドア用品、キャンプ用品、レジャー用品、ビーチ用品等）
オフィス・ カルチャー	教養・娯楽（ホビー・クラフト用品、玩具、各種文具、書籍、CD・テープ・ビデオの各ソフト等）事務用品
その他	衣料品、食品、飲料、酒類、薬品、灯油、タバコなどの売上 ※ただし、増改築・リフォーム等（増改築・設計、施工、各種取次ぎ業務）、その他のサービス業務（配送、レンタル、スペアキー等）、遊戯施設などのサービス部門での売上を除く

1.2. 経済産業局及び東京特別区・政令指定都市の区分

本月報に掲載している経済産業局、東京特別区及び政令指定都市の地域別区分は以下のとおりである。なお、統計表では都道府県名称を含め地域別区分の名称は略称を用いている。

(1) 経済産業局

北海道経済産業局	北海道
東 北	青森、岩手、宮城、秋田、山形、福島各県
関 東	茨城、栃木、群馬、埼玉、千葉、東京、神奈川、新潟、山梨、長野、静岡各都県
中 部	富山、石川、岐阜、愛知、三重各県
近 畿	福井、滋賀、京都、大阪、兵庫、奈良、和歌山の各府県

中国 // 鳥取、島根、岡山、広島、山口の各県
 四国 // 徳島、香川、愛媛、高知の各県
 九州 // 福岡、佐賀、長崎、熊本、大分、宮崎、鹿児島各県
 沖縄（内閣府） 沖縄県

(2) 東京特別区及び政令指定都市

札幌市、仙台市、さいたま市、千葉市、特別区(東京23区)、横浜市、川崎市、相模原市、新潟市、静岡市、浜松市、名古屋市、京都市、大阪市、堺市、神戸市、岡山市、広島市、福岡市、北九州市、熊本市

1.3. 指数

(1) 基準販売額

平成25年1月分から基準時を平成22年に改めた(基準改定)。平成19年商業統計調査の結果に基づき平成25年1月分の確報で水準修正を行ったことに伴い、業種別商業販売額指数の平成22年基準販売額の再計算を行った。原指数を求める平成22年基準販売額は、以下のとおりである。

①商業:業種別商業販売額指数の基準販売額

(100万円)

業種分類	基準販売額
商業計	38,470,230
卸売業	27,096,955
各種商品卸売業	2,957,651
繊維品卸売業	261,093
衣服・身の回り品卸売業	553,535
農畜産物・水産物卸売業	2,214,760
食料・飲料卸売業	3,195,821
建築材料卸売業	1,254,861
化学製品卸売業	1,533,492
鉱物・金属材料卸売業	4,195,720
機械器具卸売業	6,226,483
産業機械器具卸売業	1,134,447
自動車卸売業	1,146,794
電気機械器具卸売業	3,360,982
その他の機械器具卸売業	584,260
家具・建具・じゅう器卸売業	264,447
医薬品・化粧品卸売業	1,983,518
その他の卸売業	2,455,577
小売業	11,373,275
各種商品小売業	1,090,041
織物・衣服・身の回り品小売業	880,165
飲食料品小売業	3,566,196
その他の小売業	5,836,873
自動車小売業	1,329,322
機械器具小売業	793,001
燃料小売業	1,074,900
医薬・化粧品小売業を含むその他小売業	2,639,651

②百貨店・スーパー:商品別販売額指数の基準販売額

(100万円)

業態・商品分類	基準販売額
合計	1,647,331
百貨店	570,147
スーパー	1,077,184
衣料品	396,540
百貨店	266,129
スーパー	130,411
飲食料品	860,007
百貨店	164,109
スーパー	695,899
その他	390,784
百貨店	139,909
スーパー	250,874

③コンビニエンスストア商品別販売額指数の基準販売額

(100万円)

商品分類	基準販売額	経済産業局別	基準販売額
合計	676,134	北海道	36,709
商品販売額	646,820	東北	46,431
ファーストフード及び日配食品	228,762	関東	315,910
加工食品	201,364	中部	71,184
非食品	216,695	近畿	100,867
サービス売上高	29,314	中国	36,744
		四国	10,679
		九州・沖縄	57,611

(2) 季節指数の算出方法

商業動態統計(業種別商業販売額指数、百貨店・スーパー販売額指数及びコンビニエンスストア販売額指数)における季節指数の算出方法は米国センサス局法×-12-ARIMAを用いている。そのため、季節調整済指数系列は、季節要因に加え、曜日・祝祭日要因、うるう年要因によっても調整されている。具体的には以下のとおり。

$$\text{季節調整済指数} = \text{原指数} \div (\text{季節} \cdot \text{曜日} \cdot \text{祝祭日} \cdot \text{うるう年指数})$$

平成28年1月分以降、季節調整に使用しているスペックファイルの見本（小売業）は以下のとおり。その他の系列については22ページ参照。

```
Series      {start=2008.1
             span=(2008.1, 2015.12)
             decimals=1}
transform   {function=log}
arima       {model=(110) (011)}      ←他の系列については22ページ参照
regression  {variables=(tdlcoef      ←他の系列については22ページ参照
                    TC2011. Mar A02014. Mar TC2014. Apr)}
forecast    {maxlead=12}
estimate    {save=(mdl)
             maxiter=500}
x11         {appendfcst=yes
             print=(none+d10+d11+d16+d18)
             save=(d10 d11 d16 d18)
             seasonalma=x11default}
```

1 4. 参考値

平成22年7月分から参考として経済産業局別小売業販売額を掲載した。

1 5. その他

(1) 本月報の統計表に用いた記号の内容は次のとおりである。

-:実績のないもの …:不詳 0:単位未満 P:速報値 r:修正値

x:報告者の秘密保持のために秘匿した箇所

(2) 販売額には、消費税分を含んでいる。

なお、販売額には、店頭販売のほか、インターネット等による通信販売等の販売額も含まれる。

(3) 本月報の統計数字を他に転載するときは、必ず「経済産業省大臣官房調査統計グループ編商業動態統計月報」による旨を明記してください。

1 6. 問合せ先

本月報の内容について質問がある場合は、下記までお問い合わせください。

〒100 - 8902 東京都千代田区霞が関一丁目3番1号

経済産業省大臣官房調査統計グループサービス動態統計室

電話 03-3501-1511（内線2898～9） メール: qqcebj@meti. go. jp

<http://www.meti. go. jp/statistics/index. html>

本月報は再生紙を使用しております。

Current Survey of Commerce —Notes for use—

This Monthly Report contains the results of a survey based on the Current Survey of Commerce. The contents are outlined below:

1. Survey purpose

The survey aims to clarify the trends in sales activities of commercial establishments (hereinafter "establishments") and enterprises.

2. Legal framework

The Survey, the Fundamental Statistics Survey under the Statistics Law, is conducted according to the Regulations for the Current Survey of Commerce (Ministry of International Trade and Industry Ordinance No. 17, 1953).

3. Survey scope

The establishments and enterprises throughout the nation which come under Division "I" of the Japan Standards Industrial Classification (wholesale and retail trade) excluding agency businesses and brokerage businesses.

4. Survey method, route

For this survey, the Ministry of Economy, Trade and Industry commissions prefectural governments, through the survey-takers, to request the surveyed establishments to fill in questionnaires, which are then collected.

However, the Ministry of Economy, Trade and Industry directly request the head offices of the department stores and supermarkets and the convenience stores and the large-scale speciality retailers for home electric appliances and the drugstores and the home improvement stores to fill in questionnaires, and then collect them.

5. Date of survey

The date of the survey is the end of each month. The date of the survey for commodity stocks is the end of term (March, June, September and December).

6. Sample design

This survey (excluding D survey) has been carried out since July 2015 for the establishments selected according to the sampling logic, with establishments surveyed in the 2012 Economic Census for Business Activity as the population. Samples consist of two groups: individual and regional, as follows. The sampling is designed so that any sampling errors for each industrial category will be 5% or less (8% or less for wholesale) (with the standard rate of deviation shown).

(1) Individual samples

① Individual samples will be selected from all wholesale establishments, automobile retail establishments, machinery and equipment retail establishments, fuel retail establishments and nonstore retail establishments and other retail establishments with 20 or more employees (including the department stores and supermarkets). Affiliated offices of companies targeted in this survey are excluded from the sample design.

② Sampling frames (hereafter "cells") are set for each industrial category and employee-scale division, and the number of samples will be decided for each cell.

(2) Regional samples

① Regional samples will be selected from retail establishments (excluding automobile retail establishments, machinery and equipment retail establishments, fuel retail establishments and nonstore retail establishments) with fewer than 20 employees from 143 predetermined survey areas.

② In drawing the survey areas, the survey areas of statistics Economic Census for Business Activity are made the population and stratified into four layers.

7. Kind and Scope of Questionnaire

The questionnaire is divided into Questionnaire A, Questionnaire B, Questionnaire C and Questionnaire D. ~ G.

(1) Scope of Questionnaire A

General commodities wholesale establishments with 100 or more employees and wholesale establishments with 200 or more employees that are designated by the Minister of Economy, Trade and Industry.

(2) Scope of Questionnaire B

(a) Wholesale establishments which are not covered by Questionnaire A, and automobile retail establishments, machinery and equipment retail establishments, fuel retail establishments and nonstore retail establishments and retail establishments with 20 or more employees which are not covered by Questionnaire C and D and E and F and G that are designated by the Minister of Economy, Trade and Industry.

(b) Retail establishments (excluding automobile retail establishments, machinery and equipment retail establishments, fuel retail establishments and nonstore retail establishments and D and E and F and G) from among those with less than 20 employees and located in the survey area designated by the Minister of Economy, Trade and Industry.

(3) Scope of Questionnaire C

Department stores and supermarkets (see 11.(3)) designated by the Minister of Economy, Trade and Industry from among retail establishments with 50 or more employees.

(4) Scope of Questionnaire D

An enterprise that the Minister of Economy, Trade and Industry designates at a chain enterprise head office in a convenience store beyond the fixation scale ("5891" in the Japan standard industrial classification) .

(5) Scope of Questionnaire E

Businesses that have establishments classified as "5931 Electrical appliance stores, except secondhand goods" or "5932 Office machinery of electric appliance stores, except secondhand goods" in the Japan Standard Industrial Classification and have 10 or more large-scale speciality retailers for home electric appliances with 500 m² or more sales floor space.

(6) Scope of Questionnaire F

Businesses that have establishments classified as "6031 drugstores" in the Japan Standard Industrial Classification and have 50 or more drugstores or have 10 billion yen or more annual sales of drugstores.

(7) Scope of Questionnaire G

Businesses that have establishments classified as "6091 Home improvement stores" in the Japan Standard Industrial Classification and have 10 or more home improvement stores or have 20 billion yen or more annual sales of home improvement stores.

8. Methods for estimating sales by industrial category

A ratio estimate is used to estimate the sales amount of each industrial category from the results of the survey samples (for sales of the department stores and supermarkets, however, the actual amount is added). A ratio estimate is a method to estimate the total sales of the current month by totaling sales at samples for each cell, determining the ratio of month-to-month change and multiplying the previous month's sales amount by that ratio.

Included the survey are: "Retail trade (Food and beverages);" "Machinery and equipment stores;" "Medicine and Toiletry stores;" "other retail" as enterprise estimations from "convenience stores;" which is an enterprise study, "Large-scale speciality retailers for home electric appliances;" "Drugstores;" and "Home improvement stores" respectively.

(1) Individual sample

$$\hat{X}_{ij}^t = \hat{X}_{ij}^{t-1} \times \frac{\frac{1}{f_{ij}} \sum_k^n x_{ijk}^t}{\frac{1}{f_{ij}} \sum_k^n x_{ijk}^{t-1}} = \hat{X}_{ij}^{t-1} \times \frac{\sum_k^n x_{ijk}^t}{\sum_k^n x_{ijk}^{t-1}}$$

$$\hat{X}_i^t = \sum_j \hat{X}_{ij}^t \quad (\hat{X}_{ij}^t : \text{total of employee classification or layer})$$

(2) Regional sample

$$\hat{X}_i^t = \hat{X}_i^{t-1} \times \frac{\sum_j \left(\frac{1}{f_j} \sum_l^m \sum_k^n x_{ijkl}^t \right)}{\sum_j \left(\frac{1}{f_j} \sum_l^m \sum_k^n x_{ijkl}^{t-1} \right)}$$

(3) Enterprise sample

$$\hat{X}_i^t = \hat{X}_i^{t-1} \times \frac{\frac{1}{f_i} \sum_k^n x_{ik}^t}{\frac{1}{f_i} \sum_k^n x_{ik}^{t-1}} = \hat{X}_i^{t-1} \times \frac{\sum_k^n x_{ik}^t}{\sum_k^n x_{ik}^{t-1}}$$

A ratio estimate by industrial category is the total of estimation of monthly sales for each cell.

$$\hat{X}_i^t = \sum_j \hat{X}_{ij}^t + \hat{X}_i^t \quad (\sum_j \hat{X}_{ij}^t : \text{ratio estimate of establishments, } \hat{X}_i^t : \text{ratio estimate of enterprise})$$

【Explanation of signs】

- i* : Industrial classification
- j* : Scale of employee classification
- n* : Number of individual samples
- m* : Number of regional samples
- \hat{X}_i^t : Estimation of monthly sales(enterprise)
- t* : Month
- x* : Monthly sales of individual sample
- f* : Extraction ratio
- k* : Individual sample number which is same as previous month
- \hat{X} : Estimation of monthly sales(establishment)
- l* : Regional sample number

9. Level correction

As the Current Survey of Commerce is a sample survey with the Census of Commerce or Economic Census for Business Activity as its population, as soon as the results of the latter survey, conducted every two or three years, are published, the figures of the former are revised to match those of the latter (level correction).but level correction by the 2012 Economic Census for Business Activity was canceled from influence to the user.

And therefor with the results of the 2007 Census of Commerce as the basis, a level correction was made in the Revised Report for January 2013.

(1) The way to find the amount of sales by the type of industry or scale of employee classification for 36 months (April 2004 ~ March 2007) is as follows:

$$Y_{ij} = \sum_{t=25}^{36} \hat{X}_{ij}^t = \alpha_{ij} \cdot \sum_{t=25}^{36} \hat{X}_{ij}^{t'} \quad \hat{X}_{ij}^t = \left(\sqrt[36]{\alpha_{ij}} \right)^t \cdot \hat{X}_{ij}^{t'} \quad (1 \leq t \leq 36)$$

α_{ij} satisfies $\sum_{t=25}^{36} \left(\sqrt[36]{\alpha_{ij}} \right)^t \cdot \hat{X}_{ij}^{t'} = Y_{ij}$ so calculations are repeated and adjusted

【Explanation of signs】

Y_{ij} = The amount of annual sales: i type of industry, j scale of employee classification of the 2007 Census of Commerce

\hat{X}_{ij} = The amount of annual sales: i type of industry, j scale of employee classification as result of level correction of the 2007 Current Survey of Commerce

\hat{X}_{ij}^t = Value of t moment: i type of industry, j scale of employee classification of monthly sales as result of level correction

$\hat{X}_{ij}^{t'}$ = Value of t moment: i type of industry, j scale of employee classification of monthly sales before level correction
Also, moment "t" is the serial number for that month which corresponds with the time series in which the point in the time with April 2004 set as t=1, and March 2007 set as t=36.

(2) Method of estimating the amount of sales after April 2007
It is calculated as "8. Methods for estimating sales by industrial category."

10. Definitions of survey items

(1) Commodity sales

Actual sales from the beginning to the end of the survey month.

Commodity sales include those made in stores, those made via merchandise advertising portals including catalogues, newspapers, magazines, television, radio, or the Internet, and those made by business which sell or contract to sell their merchandise door-to-door to individuals (hereafter "mail-order business through internet or the like"). If the business sells merchandise by mail-order through the internet or the like without having a physical public sales space, it is classified as a nonstore retailer. Retail establishments and enterprises which have store(s) and also engage in mail-order business through the internet or the like are classified by the appropriate retail trade according to the type and amount of their merchandise sales.

(2) End-of-month number of employees

The number of employees engaged in duties in establishments at the end of the survey month, consisting of entrepreneurs, unpaid family employees, paid directors of companies and associations, and regular employees.

Regular employees are those employed for an unfixed period or a period of one month or longer, and temporary workers and day laborers who were employed for 18 days or longer in each of the two months preceding the survey month.

Regular employees do not include those sent from other establishments, but include those loaned to other establishments. Regular employees do not include long-absent employees who have received no payment for one month or longer.

(3) Sales floor area

The total floor area used for the sale of commodities, excluding gift certificate shops, restaurants, tearooms, passages, elevators, escalators, stairs, rest rooms, toilets, offices, warehouses, delivery stations and parking lots.

(4) Business days

The number of days the establishment actually does business in the survey month.

(5) Gift certificate

Sales of gift certificates in the survey month.

(6) Commodity stocks at the end of term

Stocks of commodities for sale at the end of term (March, June, September and December).

In principle, a Commodity stock is estimated at the cost of goods purchased.

11. Method of preparing and reading statistical tables

Statistical tables consist of 7 parts.

(1) Part 1 Commercial Sales

These statistical tables are estimated sales of wholesalers and retailers throughout the nation using all samples (partly including the complete survey), compiled for establishments and enterprises drawn from the individual sample survey and the regional sample survey on the basis of "8. Methods for estimating sales by industrial category. "With regard to the relationship between the industrial classification for sales by industry and the Standard Industrial Classification for Japan, see tables below.

The linked coefficients are released as "appendix".

Industrial Classification for the Current Survey of Commerce	Standard Industrial Classification for Japan(Rev.12,November 2007)
Wholesale trade, general merchandise Textile Products Apparel, Apparel accessories and notions Agricultural, livestock and aquatic products Food and beverage Building materials Chemicals and related products Minerals and metals Wholesale trade (machinery and equipment) Industry machinery and equipment Motor vehicles Electrical machinery, equipment and supplies Miscellaneous machinery and equipment Furniture, fixtures and house furnishings Medicine and toiletries Other wholesale	501 Wholesale trade, general merchandise 511 Textile Products (except apparel, apparel accessories and notions) 512 Apparel 513 Apparel accessories and notions 521 Agricultural, livestock and aquatic products 522 Food and beverage 531 Building materials 532 Chemicals and related products 533 Petroleum and minerals 534 Iron and steel products 535 Non-ferrous metals 54 Wholesale trade (machinery and equipment) 541 Industry machinery and equipment 542 Motor vehicles 543 Electrical machinery, equipment and supplies 549 Miscellaneous machinery and equipment 551 Furniture, fixtures and house furnishings 552 Medicine and toiletries 536 Recycled material 553 paper and paper products 559 Other products, n.e.c (except "5598 Agents and brokers")
Retail trade, general merchandise Retail trade(woven fabrics, apparel, apparel accessories and notions) Retail trade (Food and beverages) Motor vehicles Machinery and equipment stores Fuel retail Medicine and Toiletry stores Other retail Nonstore retailers	56 Retail trade, general merchandise (561 including department stores and general merchandise supermarkets) 57 Retail trade(woven fabrics, apparel, apparel accessories and notions) 58 Retail trade (Food and beverages) (5891 including convenience stores) 591 Motor vehicles(excluding "5914 Motorcycle stores") 593 Machinery and equipment stores, except motorcycles and bicycles 605 Fuel stores 603 Medicine and Toiletry stores (6031 including drugstores) 5914 Motorcycle stores 592 bicycles 60 Miscellaneous retail trade (6091 including home improvement stores) (except "603 Medicine and Toiletry stores", "605 Fuel stores") 61 Nonstore retailers

(2) Part 2 Sales by Large-Scale Wholesalers

① These statistical tables are compiled for Questionnaire A (see 7-(1)).

Merchandise name	Examples of contents
Textile goods:	Silk, cotton, wool, chemical textiles, other textile materials, yarns for fabrics, cotton fabrics, woolen fabrics, silk fabrics, chemical fiber fabrics, other fabrics, etc.
Clothing and accessories:	Suits and dresses, underwear, bedclothes, shoes, footwear, bags, umbrellas, other apparel and accessories, etc.
Agricultural, livestock and marine products:	Rice, barley, cereals, wheat flour, starch, beans, vegetables, fruit, meat, fresh fish, other agricultural products, livestock and marine products, etc.
Food and beverages:	Sugar, miso, soy sauce, alcoholic drinks, dry provisions, canned and bottled provisions, sweets, bread, soft drinks, teas, dairy products, other food and beverages, etc.
Drugs and toiletries:	Drugs, medical supplies, toiletries, toothpastes, soaps, detergents, shampoos, etc.
Chemical products:	Paints, printing inks, dyes, pigments, oils and fats, waxes, gunpowder, other chemical products, etc.
Petroleum and coal:	Crude oil, gasoline, kerosene, light oil, heavy oil, lubricants, grease, paraffin, road oil, natural gas, propane gas, liquefied petroleum gas, coal, coke, etc.
Minerals and mineral ores:	Iron ore, manganese ore, bauxite, limestone, mica, asbestos, graphite, clays for pottery and china, etc.
Iron and steel:	Pig iron, crude iron, cast iron, ferro-alloys, steel, semi-finished steel, cast steel, forged steel, ordinary steel materials, special steel materials, steel pipes, steel bars, rails, steel sheets, iron and steel secondary products, etc.
Non-ferrous metals:	Ground metals, wires, tubes, foils, metal powders, etc.
Industrial machinery:	Office machinery, agricultural machinery, general use internal combustion engines, textile related machinery, pumps, compressors, sewing machines, construction and mining machinery, metal-forming machinery, automatic vending machines, other industrial machinery, etc.
Automobiles:	Passenger cars, trucks, motorcycles, other automobiles, automobile parts and accessories, etc.
Other transportation equipment:	Bicycles, ships, aircraft, railroad cars, industrial vehicles, conveying machinery for work, etc.
Household electrical machinery:	TV and radio receivers, stereos, DVDs, VTRs, digital cameras, room air conditioners, fans, electric washing machines, electric vacuum cleaners, electric refrigerators, electric cookers, electric foot warmers, toasters, mixers, electric stoves, electric irons, lighting apparatus (household use), etc.
Other machinery:	Cameras, projectors, movie cameras, clocks, optical lenses, measures, scales, thermometers, other measuring instruments and machinery, medical equipment, physics and chemistry machinery, telephones, wired communication equipment, transmission equipment, electric signal equipment, generators, motors, transformers, wires and cables, storage batteries, wiring equipment, lighting instruments (excluding household use), etc.
Construction materials:	Timber, bamboo, cedar bark, cement, sheet glass, roofing tiles, bricks, tiles, slates, hume pipes, cement poles, stones, artificial stones, marbles, sand and gravel, ready-mix concrete, sashes, concrete pipes, sanitary porcelain, etc.
Paper and paper products:	Paper, cardboard products, paper boxes, school-use paper products, wrapping paper, daily necessity paper products, notebooks, albums, accounting books, paper bags, etc.
Other merchandise:	Empty containers such as bottles and cans, scrap iron, non-ferrous metal scraps, used paper, other recyclable materials, furniture and fittings, metal ware, hardware, fuels, fertilizers, books, magazines, sports equipment, toys, leisure goods, natural rubber, tanned leather, pulp for paper-making, stationery, fishing nets, polishing materials, handicrafts, jewels, seeds, saplings, animal feed, rubber products, photographic materials, badges, medals, artworks and curios, musical instruments, tobacco, etc.

② Linked coefficients

The linked coefficients are released as “appendix”.

(3) Part 3 Sales by Department stores and Supermarkets

These statistical tables are compiled for Questionnaire C (see 7-(3)). Department stores and supermarkets from among the retail establishments with 50 or more employees those are included in the individual sample survey:

“Floor space” means the space actually used for goods sales, so, does not include other areas such as gift certificate sale sections, restaurants, coffee shops, access ways, elevators, escalators, stairs, lounges, restrooms, staff offices, warehouses, delivery sections and parking lots.

① Department stores are the establishments classified as department stores and general merchandise supermarkets by the Japan Standards Industrial Classification (561), and do not come under the classification of supermarkets described below, with floor space of not less than 3,000 square meters in special regions and ordinance-designated cities, and not less than 1,500 square meters in all other regions.

② Supermarkets are establishments which have adopted a self-service method for 50% or more of their floor space and have floor space of not less than 1,500 square meters. However, subsidiaries of large-scale speciality retailers for home electric appliances, drugstores and home improvement stores targeted in this survey are excluded.

③The following merchandise classification is used for these statistical tables:

Merchandise name:	Examples of contents
Men's clothing :	Men's clothing, underwear, shirts, neckties, socks, etc.
Ladies' and children's clothing:	Ladies' and children's clothing, underwear, blouses, hosiery, etc.
Other apparel:	Fabric for kimonos, piece goods, bedclothes, accessories for Japanese clothing, towels, etc.
Accessories:	Shoes, footwear, umbrellas, bags, trunks, handbags, sewing supplies, accessories (excluding jewelry and precious metals), etc.
Food and beverages:	Drinks, Japanese and western alcoholic drinks, seasonings, meat, fresh fish, dried provisions, vegetables, fruits, sweets, bread, dairy products, etc.
Furniture:	Japanese and western furniture, interior furnishings, Shinto and Buddhist altar fittings, carpets, curtains, matting, etc.
Household electric appliances:	TVs and radio receivers, stereos, DVDs, room air conditioners, washing machines, refrigerators, lighting apparatus, electric foot warmers, electric stoves, PCs, telephones, cellular telephones, etc.
Household utensils:	Pottery and china, glassware, lacquer ware, metal goods, hardware, gas equipment, oil-burning space stoves, water equipment, sewing machines, knitting machines, etc.
Others:	Medicines, toiletries, detergents, books, stationery, precious metals, jewelry, art works, clocks, eyeglasses, cameras, video tapes, CD software, DVD software, sports equipment, leisure goods, toys, electric applied toys, game software, musical instruments, gardening supplies, carpentry, pet-related goods, tobacco, smoking goods, fuels, bicycles, automobiles, toilet paper, tissue paper, paper diapers, etc.
Restaurants and coffee shops:	Restaurants, coffee shops, sushi bars, and other food and beverage services for shoppers.

④Existing establishments are those surveyed for two consecutive years including the survey year. A comparison to the corresponding month in the preceding year is made only for such establishments. The calculation of changes from the preceding year (FY, or quarter) is made by adding up monthly sales of the existing establishments.

⑤The linked coefficients are released as "appendix".

(4) Part 4. Convenience store sales

These statistical tables are compiled for Questionnaire D (see 7-(4)).

The following merchandise classification is used for these statistical tables:

Merchandise classification, etc	Examples of contents	
Sales of Goods	Fast food and daily-delivered foods	Rice-based food (sushi, boxed lunches, rice balls, etc.), counter commerce (coffee, deep-fried food, Chinese steamed bun), bread, bread-based food, daily side dishes, pickles, vegetables, fruit, products stored in water (tofu, etc.), pre-cooked noodles, eggs, processed meat (ham, sausages, bacon, etc.), milk, dairy beverages, dairy products (butter, cheese, etc.), fish-paste foods (chikuwa, kamaboko, etc.), perishable sweets (Japanese and western-style sweets, such as cakes), salads, desserts (custard puddings, jellies, yogurt, etc.), etc.
	Processed foods:	Sweets (other than perishables), soft drinks (other than dairy beverages), alcoholic drinks (Japanese sake, whiskey, wine, etc.), seasonings (miso, soy sauce, umami seasonings, sauces, etc.), "personal preference foods" (coffee, tea, etc.), cooking salt, sugar, kitchen oils, rice, dried provisions, various canned food and food in jars, frozen food, ice cream, pouch-packed food, instant food, dried seasoned laver, etc.
	Non-food:	Magazines, books, newspapers, apparel, bags, stationery, brushes, toys, sundry goods, tobacco, pet food, dry batteries, tapes, compact disks, light bulbs/fluorescent lights, pocket calculators, fuel, dolls, sunglasses, footwear, gardening supplies, game software, fireworks, detergents, toiletries, medicines, nutrition-supplement drink, pottery and china, glassware, hardware, paper goods, films, postal stamps, postcards, revenue stamps, accessories, etc.
Service sales:	Copies, facsimiles, home delivery services, gift certificates, passenger tickets, various kinds of tickets, telephone cards, lotteries, DPE, rentals, airline tickets, hotel tickets, laundry services, etc.	

Note: Service sales do not include money received from shoppers to cover costs of public utilities, such as electricity bills, gas bills, fees for television broadcasting, telephone bills, water bills, etc.

(5) Part 5. Large-scale speciality retailers for home electric appliances

These statistical tables are compiled for Questionnaire E(see 7-(5)).

The following merchandise classification is used for these statistical tables:

Merchandise classification, etc	Examples
AV home electronics	TV, projector (CRT, LCD, PDP), video disk, BD/DVD (player, recorder), BS/CS devices, stereo, speakers, AV editing device, radio/portable radio, GPS navigation, headphones, microphone, AV connected device, electronic instruments, VTR, portable audio device, home audio device, media cleaner, etc.
Information appliances	PC/PC accessories (Desktop PC, laptop, tablet terminal, monitor, printer), games and related devices, electronic organizer and dictionary, photocopier and shredder, etc.
Communication appliances	Mobile communication devices (mobile phone, personal wireless communication, data communication card and terminal), telephone, fax, etc.
Cameras	Video camera and player, digital still cameras (compact camera, SLR), camera accessories, interchangeable lenses, etc.
Home electric appliances	Home and cooking electric appliances (washing machine, clothes dryer, futon drying machine, refrigerator and freezer, rice cooker, microwave, oven, dishwasher and dryer, electromagnetic cooker, cooking heater, bread machine, toaster, electric rice cooker, thermos pot, electric kettle, gas stove, electric hot plate and pots, juicer and blender, coffee maker, rice cake machine, rice sweeper, domestic garbage treatment machine, water purifier and cartridge, iron and trouser press, cleaner, steam and high-pressure water jet cleaner, vacuum cleaner, etc.)
	Hair and health appliances (shaver, hair dryer, hairdressing appliances, face care appliances, body care appliances, haircut appliances, electric tooth brush, electric measuring equipment (blood pressure meter, thermometer, pedometer, etc.), fitness equipment, electric massage equipment and treatment device, inhaler, etc.)
	Air conditioning and seasonal electric appliances (air conditioning, cooler and cooling fan, electric fan, extractor fan, air cleaner, dehumidifier/humidifier, oil heater, hot water room heater, electric heater, electric stove, kotatsu, electric carpet, electric blanket, etc.)
Others	Warm water flushing toilet, 24-hour bath, door phone with monitor, fire alarm, lighting equipment, batteries, tube bulb, piping equipment, natural refrigerant heat pump system, etc.

(6) Part 6. Drugstores

These statistical tables are compiled for Questionnaire F (see 7-(6)).

①The following merchandise classification is used for these statistical tables:

Merchandise classification, etc	Examples
Dispensing pharmaceutical products	Ethical drugs, Chinese herbal medicine and natural remedies that are dispensed based on doctor's prescription
OTC medical products	Pharmaceutical products (excluding those prescribed by doctors), Chinese herbal medicine (excluding those prescribed by doctors) and natural remedies (excluding those prescribed by doctors), etc. Cold medicine, digestive medicine, eye drops, skin treatment medicine, poultice, analeptic (pharmaceutical products), etc.
Health care (sanitary goods), nursing care, and baby products	Health care (absorbent cotton, bandage, dressing, supporter, mask, thermometer, paper diapers, pesticide (excluding agricultural and industrial pesticides), contact lense cleaner and soaking solution, sanitary goods, etc.
	Nursing care items (adult diapers, urine absorbent pads, nursing care products, canes, nursing care food, etc.)
	Baby products (baby formula, baby food, baby drink, nappies, feeding equipment, etc.)
Health foods	Health foods, nutritional supplements, diet food, etc.
Beauty care (cosmetic products and goods)	Cosmetics (lipstick, foundation, lotion, fragrance, men's cosmetics, bath products, etc.)
	Beauty care goods (beauty goods, make-up brush, cotton, sponge, eyelash extensions, nail extensions, artificial fingernails, oil-absorbent paper, hair comb, etc.)
Toiletry goods	Tooth paste, tooth brush, shampoo, conditioner, shower gel, hair color, bath salt, hand soap, soap (beauty soap, face wash, bath soap, medicated soap), etc.

Household utensils, daily necessities, pet products	Household utensils (bath, toilet and kitchen equipment, fabric, pots, kettles, kitchen knives, tableware, desk items, cleaning equipment, packaging, maintenance and emergency supplies, evacuation apparatus, etc.)
	Daily supplies (washing detergent, insect repellent, toilet papers, fragrance, washing liquid, tissue papers, etc.)
	Pet products (pet and domestic animals (animals, fish, birds, reptiles, etc.), pet and animal food (pet food), fish tank, bird cage, pet house (doghouse, nest box, etc.), pet accessories (collar, clothes, etc.), medical products for pets, animal shampoo, pet leads, pet sheets, carry case, etc.)
Food	Snacks, rice, drink, daily foods, processed foods, alcohol, frozen food, etc.
Other products	Clothes, shoes, bags, books, stationery, toys, etc.

②The linked coefficients are released as “appendix”.

(7) Part7. Home improvement stores

These statistical tables are compiled for Questionnaire G (see 7-(7)).

The following merchandise classification is used for these statistical tables:

Merchandise classification, etc	Examples
DIY tools and materials	Tools (carpenter's tools, working tools, welding tools, measuring tools, plasterer's tools, piping tools, maintenance tools, tool kit, tool storing goods, etc.)
	Electric tools (electric tools including sharp end), air tools, engine tools and cargo handling machines for construction, electrical engineering tools (cable, floodlight, etc.), expendable supplies for cutting tools, etc.
	Work supplies (work clothes, work shoes, socks, gloves, safety shoes, aprons, etc.)
	Finishing hardware (metal connection, metal fittings (ornamental metal), crime prevention metal fittings, wire netting, wires, door wheel, casters, consumable fitting, spare parts, chains, etc.)
	Paint and painting tools (paint, varnish, lacquer, painting equipment, painting machine, preservatives, insect repellent and preservative coating, etc.)
	Adhesives and packing materials (glue, filling, tapes, packing materials, repairing agents (household cements and tiles), ropes, etc.)
	Wood and construction materials (wood, plywood, various new construction materials, soundproof insulation material, door parts, closet, gutters and fittings, screen doors, acryl materials, plastic materials, structural steels, drain board, family alter, crafts, craft parts, shelf receiving members, leg members, flooring, ceiling materials, wall painting materials, etc.)
	Water, gas and piping (kitchen and bathroom fittings, water pipes, gas equipment, kitchen and bathroom repair parts, etc.) Housing and facility equipment (bath, toilet and toilet seat, deodorizing and ventilating device, system kitchen, hot-water supply system, gas fittings, basement storage, washroom device, etc.)
Electric appliances	Lights and lighting (connection wires, tools and materials, antenna, lighting equipment, tapes, batteries, bulbs, intercommunication phone, extractor fan, assembling sound system, security device, etc.)
	Electric appliances (TV, radio, washing machine, refrigerator, air conditioner, kettle, pot, cooking appliances, telephone, fax, word processor, hair dressing equipment, clock, calculator, CD player, camera, video players, etc.)
Interiors	Interiors (interior finish (ceiling, wall, floor), wallpapers, curtain, blinds, carpet, artificial grass, partitions, shoji screen, fusuma sliding doors, room accessories, table cloth, legless chairs, rush, wisteria and bamboo products, etc.)
	Furniture and storage (assembly furniture, chair, desk, rack, storage such as closet, cupboard, etc.)
Household utensils and daily necessities	Household utensils (bath, toilet and kitchen equipment, fabric, pots, kettles, kitchen knives, tableware, desk items, cleaning equipment, packaging, maintenance and emergency supplies, evacuation apparatus, etc.)
	Daily consumable supplies (washing detergent, insect repellent, toilet papers, fragrance, washing liquid, washing detergent, shampoo, sanitary goods, notions, cosmetics, tissue papers, etc.)

Gardening and exteriors	Exteriors (gates, fences, carport, balcony, stepladder, ladder, rainwater and water supply/drainage equipment, wagon, outdoor facility materials, terrace, garden equipment (incinerator, bamboo sweeper, etc.), garden furniture, clothes-line, barn, hothouse, concrete products, natural stones, pebbles, etc.)
	Horticultural living organisms (raw food, seeds and seedlings, bulbs, foliage plants, flowers, flower seedlings, vegetable seedlings, young trees, garden trees, pot plants, etc.)
	Gardening equipment (fertilizer, soil, pesticide, farming tools, gardening materials, water sprinkler, garden device, pots, hothouse, gardening tools, etc.)
Pet and pet products	Pet products, pet food and living animals (dog, cat, bird, aquarium fish, insects, etc.)
Car supplies and outdoor goods	Car supplies (maintenance equipment and materials, oil, tires, wheels, car audio and video device, navigator, car accessories, electric apparatus, car air conditioning, motorbike supplies, various parts and supplies etc.)
	Bicycle and related parts/supplies, children's vehicles, strollers, etc.
	Leisure and sports supplies (Sporting articles, health building and maintenance articles, nursing care products, outdoor products, camping equipment, leisure items, beach items, etc.)
Office products and hobbies	Education and entertainment (hobby and craft products, toys, stationeries, books, CD, audio tape, video, etc.) office supplies
Others	Sales of clothes, food, drinks, alcohol, drugs, kerosene, cigarettes, etc. * Excluding extension and reconstruction, house reform (extension, reconstruction, design, construction, various intermediate work), other services (delivery, rental, spare key, etc.), sales in the service department of amusement facilities.

12. The Divisions of Bureaus of the Ministry of Economy, Trade and Industry and Special ward of Tokyo and ordinance-designated city

(1)The Bureaus of Economy, Trade and Industry are as follows:

Hokkaido Bureau of Economy, Trade and Industry:

Hokkaido

Tohoku Bureau of Economy, Trade and Industry:

Aomori, Iwate, Miyagi, Akita, Yamagata, and Fukushima Prefecture

Kanto Bureau of Economy, Trade and Industry:

Ibaraki, Tochigi, Gunma, Saitama, and Chiba Prefecture, Tokyo Metropolis,

Kanagawa, Niigata, Yamanashi, Nagano, and Shizuoka Prefecture

Chubu Bureau of Economy, Trade and Industry:

Toyama, Ishikawa, Gifu, Aichi, and Mie Prefecture

Kansai Bureau of Economy, Trade and Industry:

Fukui, Shiga, Kyoto, Osaka, Hyogo, Nara, and Wakayama Prefecture

Chugoku Bureau of Economy, Trade and Industry:

Tottori, Shimane, Okayama, Hiroshima, and Yamaguchi Prefecture

Shikoku Bureau of Economy, Trade and Industry:

Tokushima, Kagawa, Ehime, and Kochi Prefecture

Kyushu Bureau of Economy, Trade and Industry:

Fukuoka, Saga, Nagasaki, Kumamoto, Oita, Miyazaki, and Kagoshima Prefecture

Okinawa Department of Economy, Trade and Industry:

Okinawa Prefecture

(2)Special ward of Tokyo and ordinance-designated city are as follows:

Sapporo city, Sendai city, Saitama city, Chiba city, Special ward of Tokyo, Yokohama city, Kawasaki city, Sagami-hara city, Niigata city, Shizuoka city, Hamamatsu city, Nagoya city, Kyoto city, Osaka city, Sakai city, Kobe city, Okayama city, Hiroshima city, Fukuoka city, Kitakyushu city, Kumamoto city

13. Indices

(1)Method of calculating Original indices

Original indices are indexed with the base year average sales value as 100. Since January 2013, Original indices are calculated using 2010C.Y. average sales value as 100. 2010C.Y. average sales value as follows:

① Commercial sales value

		(million yen)
Total		38,470,230
Wholesale		27,096,955
Wholesale trade, general merchandise		2,957,651
Textile Products		261,093
Apparel, Apparel accessories and notions		553,535
Agricultural, livestock and aquatic products		2,214,760
Food and beverage		3,195,821
Building materials		1,254,861
Chemicals and related products		1,533,492
Minerals and metals		4,195,720
Wholesale trade (machinery and equipment)		6,226,483
Industry machinery and equipment		1,134,447
Motor vehicles		1,146,794
Electrical machinery, equipment and supplies		3,360,982
Miscellaneous machinery and equipment		584,260
Furniture, fixtures and house furnishings		264,447
Medicine and toiletries		1,983,518
Other wholesale		2,455,577
Retail		11,373,275
Retail trade, general merchandise		1,090,041
Retail trade(woven fabrics, apparel, apparel accessories and notions)		880,165
Retail trade (Food and beverages)		3,566,196
Other retail		5,836,873
Motor vehicles		1,329,322
Machinery and equipment stores		793,001
Fuel retail		1,074,900
Other retail(including Medicine and Toiletry stores)		2,639,651

② sales value of Department stores and Supermarkets

		(million yen)
Total		1,647,331
Department stores		570,147
Supermarkets		1,077,184
Clothes		396,540
Department stores		266,129
Supermarkets		130,411
Food & Beverages		860,007
Department stores		164,109
Supermarkets		695,899
Others		390,784
Department stores		139,909
Supermarkets		250,874

③ Sales value of convenience stores

		(million yen)
Total		676,134
Sales of goods		646,820
Fast foods & daily foods		228,762
Processed foods		201,364
Non-foods		216,695
Sales of services		29,314
Hokkaido		36,709
Tohoku		46,431
Kanto		315,910
Chubu		71,184
Kansai		100,867
Chugoku		36,744
Shikoku		10,679
Kyushu・Okinawa		57,611

(2) Method of calculating Seasonal adjustment indices

The calculation method of seasonal indices for Commercial Sales Statistics (commercial sales indices for each industry, and department stores and supermarkets' sales indices by product, and convenience store's sales indices by goods and services) was changed from the previous MITI Method III R to X-12-ARIMA, the Method of the U.S. Bureau of the Census, effective from the preliminary report for January, 1999.

Consequently, the new seasonal indices have been adjusted not only for the seasons but also for the day of the week and holidays and leap-year. Details are as follows:

Seasonally adjusted indices = Original indices ÷ (Seasonal indices x Day of week/holiday/leap-year indices). The spec files of retail adopted from January 2016 is as follows:

```
Series      {start=2008.1
            span=(2008.1,2015.12)
            decimals=1}
transform  {function=log}
arima      {model=(110)(011)}
regression {variables=(td1coef
                    TC2011.Mar AO2014.Mar TC2014.Apr)}
forecast   {maxlead=12}
estimate   {save=(mdl)
            maxiter=500}
x11        {appendfcst=yes
            print=(none+d10+d11+d16+d18)
            save=(d10 d11 d16 d18)
            seasonalma=x11default}
```

14. Reference data

The retail sales value by regional bureaus of METI is released as "Reference table" from July 2010.

15. Others

(1) The following symbols are used in the statistical tables of this Monthly to denote the words introduced by colon:

—:No record ...:Unknown 0:Less than a unit p: Preliminary figures r: Revised figures x: Concealed to protect confidential information of the reporters.

(2) Sales figures include consumption tax.

The sales value includes sales made in stores, through mail-order business, via the internet and the like.

(3) Please cite the "Current Survey on Commerce" compiled by the Research and Statistics Department, Minister's Secretariat, Ministry of Economy, Trade and Industry as the source when reprinting the statistics contained in this Monthly Report.

16. Inquiries:

Please contact the following for any question concerning the contents of this Monthly Report:

〒100-8902 Tokyo Chiyoda-ku, Kasumigaseki 1-3-1
Office of Current Survey for Service Industry Research and Statistics Department
Minister's Secretariat Ministry of Economy, Trade and Industry
Tel.03-3501-1511 (2898, 2899) mail. qqcebj@meti.go.jp
<http://www.meti.go.jp/english/statistics/index.html>

This Monthly Report uses recycled paper

系列ごとのスペック等

商業販売

系列名	Type of business	曜日・うるう年調整 Trading-day/leap year	祝祭日調整 Holiday	ARIMAモデル Model
商業計	Total	-	-	(011)(011)
卸売業	Wholesale	td1 nolp year	-	(210)(010)
各種商品卸売業	General Merchandise	td1 coef	-	(010)(110)
繊維品卸売業	Textiles	td1 nolp year	-	(110)(011)
衣服・身の回り品卸売業	Apparel & Accessories	td nolp year	-	(010)(011)
農畜産物・水産物卸売業	Livestock & Aquatic Products	td1 nolp year	○	(010)(011)
食料・飲料卸売業	Food & Beverages	td	-	(110)(012)
建築材料卸売業	Building Materials	td1 nolp year	○	(010)(011)
化学製品卸売業	Chemicals	td1 coef	-	(110)(011)
鉱物・金属材料卸売業	Minerals & Metals	td1 coef	○	(012)(011)
機械器具卸売業	Machinery & Equipment	td1 nolp year	-	(110)(010)
一般機械器具卸売業	General Machinery & Equipment	td1 nolp year	-	(012)(011)
自動車卸売業	Motor Vehicles	-	-	(010)(011)
電気機械器具卸売業	Electrical Machinery & Equipment	-	-	(010)(010)
その他の機械器具卸売業	Others	td1 nolp year	-	(110)(011)
家具・建具・じゅう器卸売業	Furniture & House Furnishings	td nolp year	-	(010)(012)
医薬品・化粧品卸売業	Medicine & Toiletries	td1 nolp year	○	(011)(011)
その他の卸売業	Others	td	-	(010)(011)
小売業	Retail	td1 coef	-	(110)(011)
各種商品小売業	General Merchandise	td1 coef	-	(011)(011)
織物・衣服・身の回り品小売業	Fabrics Apparel & Accessories	td1 coef	-	(011)(011)
飲食料品小売業	Food & Beverages	td1 nolp year lpyear	-	(012)(011)
その他の小売業	Others	lpyear	-	(010)(011)
自動車小売業	Motor Vehicles	td1 nolp year lpyear	-	(012)(110)
機械器具小売業	Machinery & Equipment	td1 coef	-	(011)(011)
燃料小売業	Fuel	td nolp year lpyear	-	(210)(011)
その他小売業(含む医薬・化粧品)	Medicine & Toiletry Stores	td1 nolp year lpyear	-	(210)(011)

外れ値処理を行った系列と外れ値が検出された期間

商業販売 Commercial sales trade

系列名	Type of business	外れ値 Outlier
商業計	Total	AO2014.Mar
卸売業	Wholesale	AO2008.Jan LS2014.Apr
各種商品卸売業	General Merchandise	LS2009.Jan
繊維品卸売業	Textiles	-
衣服・身の回り品卸売業	Apparel & Accessories	AO2014.Mar
農畜産物・水産物卸売業	Livestock & Aquatic Products	LS2011.Mar
食料・飲料卸売業	Food & Beverages	TC2011.Mar AO2014.Mar AO2014.Apr
建築材料卸売業	Building Materials	AO2014.Mar
化学製品卸売業	Chemicals	-
鉱物・金属材料卸売業	Minerals & Metals	-
機械器具卸売業	Machinery & Equipment	AO2008.Mar LS2014.Apr
産業機械器具卸売業	Industry Machinery & Equipment	LS2009.Feb
自動車卸売業	Motor Vehicles	LS2008.Sep LS2009.Feb LS2011.Mar
電気機械器具卸売業	Electrical Machinery & Equipment	AO2008.Mar LS2009.Jan LS2014.Apr
その他の機械器具卸売業	Others	TC2008.Mar LS2009.Jun AO2010.Oct AO2014.Mar
家具・建具・じゅう器卸売業	Furniture & House Furnishings	AO2014.Mar
医薬品・化粧品卸売業	Medicine & Toiletries	AO2014.Mar TC2014.Apr
その他の卸売業	Others	TC2014.Apr
小売業	Retail	TC2011.Mar AO2014.Mar TC2014.Apr
各種商品小売業	General Merchandise	AO2011.Mar AO2014.Mar AO2014.Apr
織物・衣服・身の回り品小売業	Fabrics Apparel & Accessories	AO2011.Mar AO2014.Mar
飲食料品小売業	Food & Beverages	AO2014.Mar
その他の小売業	Others	AO2010.Nov TC2011.Mar AO2014.Mar TC2014.Mar
自動車小売業	Motor Vehicles	TC2011.Mar TC2013.Apr
機械器具小売業	Machinery & Equipment	AO2010.Nov LS2011.Aug LS2014.Apr
燃料小売業	Fuel	LS2014.Apr
その他小売業(含む医薬・化粧品)	Medicine & Toiletry Stores	AO2011.Mar AO2014.Mar

その他の系列についてはホームページをご参照ください。

<http://www.meti.go.jp/statistics/tyo/syoudou/result/pdf/h2schuyj.pdf>

商業販売額の動向

平成28年12月の商業販売額は41兆3430億円、前年同月比▲1.4%の減少となった。これを卸売業、小売業別にみると、卸売業は27兆8880億円、同▲2.4%の減少となった。小売業は13兆4550億円、同0.7%の増加となった。

なお、商業販売額の季節調整済前月比は、▲1.6%の低下となった。卸売業は同▲0.3%の低下、小売業は同▲1.6%の低下となった。

平成28年の商業販売額は442兆2830億円、前年比▲3.9%の減少となった。卸売業は302兆4060億円、同▲5.3%の減少となった。小売業は139兆8770億円、同▲0.6%の減少となった。

(単位：10億円、%) (Billion yen)

商業計 (Commercial Sales)			卸売業 (Wholesale)			小売業 (Retail)		
販売額 Sales value	前年 同月比 (%)*1	季節調整済 前月比 (%)*2	販売額 Sales value	前年 同月比 (%)*1	季節調整済 前月比 (%)*2	販売額 Sales value	前年 同月比 (%)*1	季節調整済 前月比 (%)*2
41,343	▲1.4	▲1.6	27,888	▲2.4	▲0.3	13,455	0.7	▲1.6

商業販売額・前年(度、同期、同月)比増減率及び季節調整済前期(月)比増減率

Commercial sales value and the percentage change from the same month/term of the previous year and seasonal adjustment indices percentage change from the previous term.

(単位：10億円、%) (billion yen)

年月	商業計 Commercial Sales									Year and Month
	卸売業 Wholesale			小売業 Retail						
	販売額 Sales value	前年比 (%)*1	季節調整済 前月比 (%)*2	販売額 Sales value	前年比 (%)*1	季節調整済 前月比 (%)*2	販売額 Sales value	前年比 (%)*1	季節調整済 前月比 (%)*2	
平成26年	468,878	0.6	-	327,659	0.1	-	141,219	1.7	-	C.Y. 2014
27	460,143	▲1.9	-	319,477	▲2.5	-	140,666	▲0.4	-	2015
28	442,283	▲3.9	-	302,406	▲5.3	-	139,877	▲0.6	-	2016
平成25年度	472,231	2.5	-	331,096	2.3	-	141,136	2.9	-	F.Y. 2013
26	462,766	▲2.0	-	323,299	▲2.4	-	139,466	▲1.2	-	2014
27	455,441	▲1.6	-	314,876	▲2.6	-	140,565	0.8	-	2015
平成27年 10~12月	117,950	▲1.9	▲1.3	81,503	▲2.7	▲1.2	36,447	▲0.2	▲0.2	Q4 2015
平成28年 1~3月	110,325	▲4.1	▲2.4	75,808	▲5.7	▲3.2	34,517	▲0.3	▲2.3	Q1 2016
4~6	107,339	▲4.9	▲1.0	73,036	▲6.4	▲1.7	34,303	▲1.4	0.1	Q2
7~9	109,213	▲4.5	0.2	74,876	▲5.8	0.2	34,336	▲1.3	1.0	Q3
10~12	115,407	▲2.2	1.0	78,685	▲3.5	1.4	36,721	0.8	2.0	Q4
平成27年 10月	38,430	▲0.7	0.4	26,857	▲1.8	0.7	11,574	1.8	1.2	Oct. 2015
11	37,583	▲1.8	▲1.9	26,067	▲2.2	▲1.8	11,516	▲1.1	▲2.2	Nov.
12	41,937	▲3.1	▲0.5	28,579	▲3.9	▲0.6	13,357	▲1.1	▲0.2	Dec.
平成28年 1月	34,723	▲4.3	▲1.1	23,255	▲6.2	▲1.0	11,468	▲0.2	▲0.4	Jan. 2016
2	35,421	▲2.7	0.3	24,655	▲4.0	0.1	10,766	0.4	▲2.3	Feb.
3	40,181	▲5.1	▲1.5	27,898	▲6.8	▲3.6	12,283	▲1.0	1.5	Mar.
4	36,404	▲4.0	1.0	24,955	▲5.3	2.8	11,449	▲0.9	▲0.1	Apr.
5	34,531	▲5.2	▲2.5	23,002	▲6.7	▲3.7	11,529	▲2.1	▲0.1	May
6	36,403	▲5.5	1.6	25,079	▲7.3	1.0	11,324	▲1.3	0.3	Jun.
7	37,011	▲5.3	▲0.3	25,005	▲7.6	1.0	12,005	▲0.2	1.5	Jul.
8	35,521	▲3.3	1.3	24,228	▲3.8	0.5	11,293	▲2.2	▲1.2	Aug.
9	36,681	▲4.7	▲1.6	25,643	▲6.0	▲1.4	11,039	▲1.7	0.3	Sep.
10	36,631	▲4.7	0.4	25,076	▲6.6	0.7	11,555	▲0.2	2.5	Oct.
11	37,432	▲0.4	2.7	25,721	▲1.3	2.5	11,711	1.7	0.2	Nov.
12	41,343	▲1.4	▲1.6	27,888	▲2.4	▲0.3	13,455	0.7	▲1.6	Dec.

注： 前年(度、同期、同月)比増減率は、ギャップを調整するリンク係数(付表参照)で処理した数値で計算している。

Note: The percentage change from the same month/term of the previous year is calculated using the linked coefficient to adjust for discrepancies. Refer to the Appendix table.

*1 Sales Value percentage change from the same month/term of the previous year

*2 Seasonal adjustment indices percentage change from the previous month

1. 卸売業販売額の動向

卸売業を業種別にみると、衣服・身の回り品卸売業が前年同月比▲28.3%の減少、繊維品卸売業が同▲13.1%の減少、医薬品・化粧品卸売業が同▲6.0%の減少、農畜産物・水産物卸売業が同▲4.8%の減少、その他の卸売業が同▲3.8%の減少、建築材料卸売業が同▲1.6%の減少、各種商品卸売業が同▲1.5%の減少、食料・飲料卸売業が同▲1.5%の減少、家具・建具・じゅう器卸売業が同▲1.3%の減少、化学製品卸売業が同▲0.6%の減少、鉱物・金属材料卸売業が同▲0.1%の減少となった。

一方、機械器具卸売業が同0.2%の増加となった。

大規模卸売店販売額は9兆5134億円、前年同月比▲2.0%の減少となった。

これを商品別にみると、その他の輸送用機械器具が同▲57.6%の減少、繊維品が同▲17.5%の減少、医薬品・化粧品が同▲5.4%の減少、その他の機械器具が同▲4.9%の減少、建築材料が同▲4.8%の減少などとなった。

一方、鉱物が同52.7%の増加、非鉄金属が同25.8%の増加、化学製品が同2.7%の増加などとなった。

主要卸売業の前年同月比増減率

(単位：%)

卸売業	各種商品卸売業	農畜産物・水産物卸売業	食料・飲料卸売業	鉱物・金属材料卸売業	機械器具卸売業	医薬品・化粧品卸売業
▲2.4	▲1.5	▲4.8	▲1.5	▲0.1	0.2	▲6.0

2. 小売業販売額の動向

小売業を業種別にみると、自動車小売業が前年同月比5.6%の増加、飲食料品小売業が同2.0%の増加、燃料小売業が同1.3%の増加、無店舗小売業が同1.1%の増加、医薬品・化粧品小売業が同0.2%の増加となった。

一方、各種商品小売業（百貨店など）が同▲3.0%の減少、織物・衣服・身の回り品小売業が同▲1.9%の減少、その他小売業が同▲1.0%の減少、機械器具小売業が同▲0.2%の減少となった。

小売業の前年同月比増減率

(単位：%)

小売業	各種商品小売業	織物・衣服・身の回り品小売業	飲食料品小売業	自動車小売業	機械器具小売業	燃料小売業	医薬品・化粧品小売業	その他小売業	無店舗小売業
0.7	▲3.0	▲1.9	2.0	5.6	▲0.2	1.3	0.2	▲1.0	1.1

3. 百貨店・スーパー販売額の動向

(1) 百貨店・スーパーの動向

平成28年12月の百貨店・スーパー販売額は2兆676億円、前年同月比でみると、▲1.2%の減少となった。百貨店は7625億円、同▲2.6%の減少、スーパーは1兆3051億円、同▲0.4%の減少となった。

商品別にみると、衣料品は同▲4.9%の減少、飲食料品は同0.4%の増加、その他は同▲1.9%の減少となった。

なお、百貨店・スーパーの季節調整済前月比は、▲2.0%の低下となった。百貨店は同0.4%の上昇、スーパーは同▲3.5%の低下となった。

平成28年の百貨店・スーパー販売額は19兆5948億円、前年比でみると、▲0.4%の減少となった。百貨店は6兆5976億円、同▲3.3%の減少、スーパーは12兆9972億円、同1.1%の増加となった。

百貨店・スーパーの前年同月比増減率

(単位：%)

	合 計	衣 料 品	飲 食 料 品	そ の 他
合 計	▲ 1.2(▲ 1.3)	▲ 4.9(▲ 4.3)	0.4(▲ 0.1)	▲ 1.9(▲ 1.7)
百貨店	▲ 2.6(▲ 2.0)	▲ 3.7(▲ 3.1)	▲ 2.6(▲ 2.0)	▲ 0.8(▲ 0.1)
スーパー	▲ 0.4(▲ 0.9)	▲ 7.8(▲ 7.3)	1.3(0.5)	▲ 2.7(▲ 3.0)

注：()は、既存店

① 百貨店の動向

百貨店の主力商品である衣料品は、その他の衣料品が前年同月比▲9.2%の減少、紳士服・洋品が同▲5.0%の減少、婦人・子供服・洋品が同▲3.6%の減少、身の回り品が同▲2.2%の減少となったため、衣料品全体では同▲3.7%の減少となった。

飲食料品は、同▲2.6%の減少となった。

その他は、家庭用電気機械器具が同▲13.7%の減少、食堂・喫茶が同▲6.6%の減少、家庭用品が同▲5.7%の減少、家具が同▲4.2%の減少、その他の商品が同1.2%の増加となったため、その他全体では同▲0.8%の減少となった。

② スーパーの動向

衣料品は、身の回り品が前年同月比▲10.2%の減少、その他の衣料品が同▲10.1%の減少、紳士服・洋品が同▲7.2%の減少、婦人・子供服・洋品が同▲6.8%の減少となったため、衣料品全体では同▲7.8%の減少となった。

スーパーの主力商品である飲食料品は、同1.3%の増加となった。

その他は、家具が同▲19.2%の減少、家庭用品が同▲9.7%の減少、家庭用電気機械器具が同▲6.3%の減少、その他の商品が同▲0.8%の減少、食堂・喫茶が同7.5%の増加となったため、その他全体では同▲2.7%の減少となった。

(2) 百貨店・スーパー(既存店)の動向

平成28年12月の百貨店・スーパーを、前年同月比(既存店)でみると、▲1.3%の減少となった。百貨店は同▲2.0%の減少、スーパーは同▲0.9%の減少となった。

百貨店販売額・前年同月比増減率の推移

Department stores sales value and the percentage change from the same month of the previous year

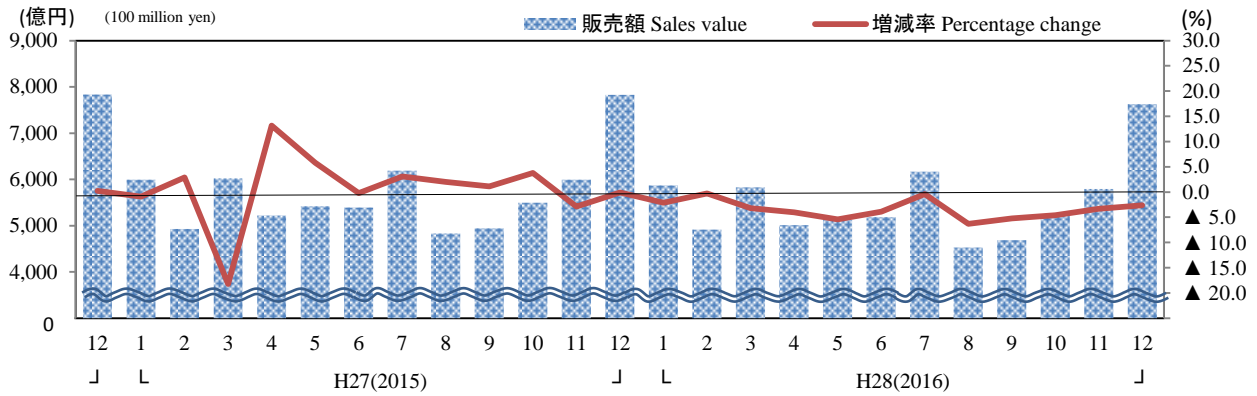

スーパー販売額・前年同月比増減率の推移

Supermarkets sales value and the percentage change from the same month of the previous year

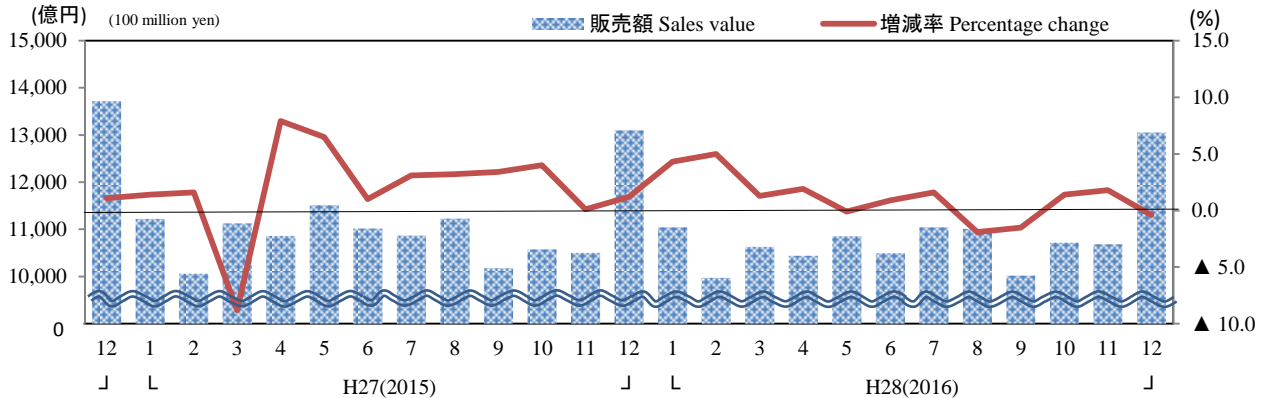

百貨店・スーパー販売額・前年(度、同期、同月)比増減率及び事業所数

Department stores and Supermarkets sales value and the percentage change from the same month/term of the previous year and number of establishments

(単位: 億円、%) (100 million yen)

年月	合計	百貨店 Department stores											スーパー Supermarkets			Year and Month
		Total		百貨店		百貨店		百貨店		スーパー		スーパー				
		前年比 (%)	事業所数 (店)	前年比 (%)	事業所数 (店)	前年比 (%)	事業所数 (店)	前年比 (%)	事業所数 (店)	前年比 (%)	事業所数 (店)					
		Adjusted	Adjusted	Adjusted	Adjusted	Adjusted	Adjusted	Adjusted	Adjusted	Adjusted	Adjusted	Adjusted	Adjusted			
平成 26 年	201,973	1.7	0.9	5,380	68,274	1.6	2.1	250	133,699	1.8	0.3	5,130	C.Y.	2014		
27	200,491	1.3	0.4	5,064	68,258	▲0.0	0.5	246	132,233	1.9	0.3	4,818		2015		
28	195,948	▲0.4	▲0.9	5,080	65,976	▲3.3	▲2.9	239	129,972	1.1	0.1	4,841		2016		
平成 25 年度	201,439	2.4	1.5	5,302	68,930	3.7	4.2	253	132,508	1.8	0.1	5,049	F.Y.	2013		
26	199,952	▲0.9	▲1.7	5,376	67,021	▲2.8	▲2.3	248	132,931	0.0	▲1.4	5,128		2014		
27	199,400	2.7	1.8	5,058	67,923	1.3	1.9	243	131,477	3.3	1.7	4,815		2015		
平成 27 年 10~12月	53,487	1.3	0.4	5,064	19,314	0.1	0.5	246	34,173	1.7	0.3	4,818	Q4	2015		
平成 28 年 1~3月	48,263	1.7	0.6	5,058	16,612	▲2.0	▲1.4	243	31,651	3.5	1.7	4,815	Q1	2016		
4~6	47,110	▲0.9	▲1.5	5,055	15,320	▲4.5	▲4.0	242	31,790	0.9	▲0.1	4,813	Q2			
7~9	47,455	▲1.6	▲2.0	5,055	15,378	▲3.7	▲3.4	241	32,077	▲0.6	▲1.3	4,814	Q3			
10~12	53,121	▲0.7	▲0.9	5,080	18,667	▲3.4	▲2.8	239	34,454	0.8	0.2	4,841	Q4			
平成 27 年 10月	16,072	4.0	2.9	5,028	5,496	3.8	4.2	246	10,576	4.0	2.3	4,782	Oct.	2015		
11	16,490	▲0.8	▲1.6	5,043	5,992	▲2.9	▲2.6	246	10,499	0.1	▲1.0	4,797	Nov.			
12	20,925	0.9	0.0	5,064	7,826	▲0.1	0.3	246	13,099	1.2	▲0.1	4,818	Dec.			
平成 28 年 1月	16,913	2.1	0.9	5,061	5,869	▲2.1	▲1.6	245	11,044	4.3	2.3	4,816	Jan.	2016		
2	14,886	3.3	2.2	5,058	4,912	▲0.3	0.5	244	9,974	5.0	3.1	4,814	Feb.			
3	16,463	▲0.2	▲1.2	5,058	5,831	▲3.2	▲2.8	243	10,633	1.3	▲0.3	4,815	Mar.			
4	15,456	▲0.1	▲0.7	5,064	5,012	▲4.0	▲3.6	243	10,443	1.9	0.8	4,821	Apr.			
5	15,978	▲1.9	▲2.2	5,058	5,125	▲5.4	▲4.8	242	10,854	▲0.1	▲0.8	4,816	May			
6	15,675	▲0.7	▲1.5	5,055	5,183	▲3.9	▲3.6	242	10,492	0.9	▲0.3	4,813	Jun.			
7	17,210	0.9	0.6	5,051	6,165	▲0.4	▲0.2	241	11,045	1.6	1.1	4,810	Jul.			
8	15,541	▲3.2	▲3.6	5,057	4,529	▲6.3	▲6.0	241	11,012	▲1.9	▲2.6	4,816	Aug.			
9	14,705	▲2.7	▲3.2	5,055	4,684	▲5.2	▲5.0	241	10,020	▲1.5	▲2.3	4,814	Sep.			
10	15,966	▲0.7	▲1.0	5,056	5,245	▲4.6	▲4.0	239	10,720	1.4	0.6	4,817	Oct.			
11	16,479	▲0.1	▲0.3	5,070	5,796	▲3.3	▲2.7	239	10,683	1.8	1.1	4,831	Nov.			
12	20,676	▲1.2	▲1.3	5,080	7,625	▲2.6	▲2.0	239	13,051	▲0.4	▲0.9	4,841	Dec.			

注1 既存店とは、調査月において、当月と前年同月でともに存在した事業所の数値である。

注2: 前年(度、同期、同月)比増減率は、ギャップを調整するリンク係数(付表参照)で処理した数値で計算している。

Note:1 "Adjusted" means that the percentage change is calculated only with figures collected from establishments which were surveyed in both years.

Note:2 The percentage change from the same month/term of the previous year is calculated using the linked coefficient to adjust for discrepancies. Refer to the Appendix table.

卸売業販売額・前年同月比増減率の推移

Wholesale sales value and the percentage change from the same month of the previous year

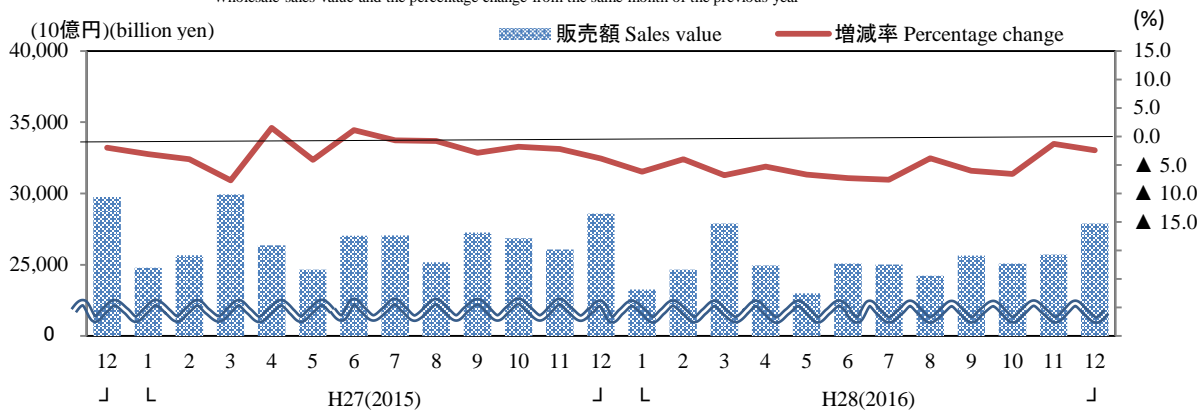

小売業販売額・前年同月比増減率の推移

Retail sales value and the percentage change from the same month of the previous year

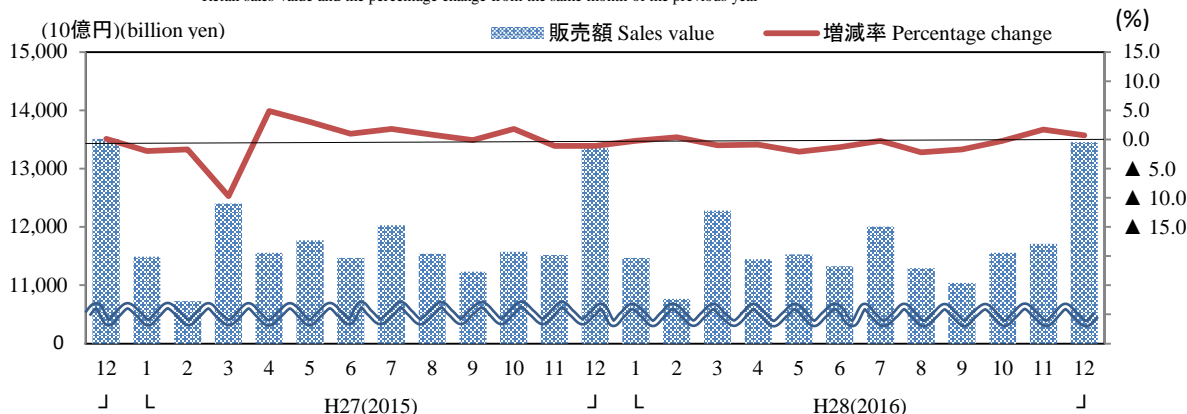

卸売業販売額・大規模卸売店販売額・小売業販売額及び前年(度、同期、同月)比増減率

Sales value of wholesale, large-scale wholesale and retail and the percentage change from the same month/term of previous year

(単位: 10億円、%) (billion yen)

年月	卸売業		大規模卸売店		小売業		Year and Month
	Wholesale		Large-scale wholesale		Retail		
	販売額 Sales value	前年比 (%)	販売額 Sales value	前年比 (%)	販売額 Sales value	前年比 (%)	
平成 26 年	327,659	0.1	110,877	2.2	141,219	1.7	C.Y. 2014
27	319,477	▲2.5	106,793	▲3.2	140,666	▲0.4	2015
28	302,406	▲5.3	100,005	▲5.9	139,877	▲0.6	2016
平成 25 年度	331,096	2.3	110,436	4.6	141,136	2.9	F.Y. 2013
26	323,299	▲2.4	109,310	▲1.0	139,466	▲1.2	2014
27	314,876	▲2.6	105,037	▲3.1	140,565	0.8	2015
平成 27 年 10~12月	81,503	▲2.7	27,142	▲2.9	36,447	▲0.2	Q4 2015
平成 28 年 1~3月	75,808	▲5.7	25,489	▲5.4	34,517	▲0.3	Q1 2016
4~6	73,036	▲6.4	23,427	▲6.6	34,303	▲1.4	Q2
7~9	74,876	▲5.8	24,825	▲8.2	34,336	▲1.3	Q3
10~12	78,685	▲3.5	26,264	▲3.2	36,721	0.8	Q4
平成 27 年 10月	26,857	▲1.8	8,888	▲1.1	11,574	1.8	Oct. 2015
11	26,067	▲2.2	8,542	▲3.9	11,516	▲1.1	Nov.
12	28,579	▲3.9	9,711	▲3.6	13,357	▲1.1	Dec.
平成 28 年 1月	23,255	▲6.2	7,735	▲5.9	11,468	▲0.2	Jan. 2016
2	24,655	▲4.0	7,966	▲2.7	10,766	0.4	Feb.
3	27,898	▲6.8	9,789	▲7.2	12,283	▲1.0	Mar.
4	24,955	▲5.3	7,840	▲5.8	11,449	▲0.9	Apr.
5	23,002	▲6.7	7,409	▲6.3	11,529	▲2.1	May
6	25,079	▲7.3	8,178	▲7.8	11,324	▲1.3	Jun.
7	25,005	▲7.6	8,123	▲11.2	12,005	▲0.2	Jul.
8	24,228	▲3.8	7,906	▲6.9	11,293	▲2.2	Aug.
9	25,643	▲6.0	8,797	▲6.4	11,039	▲1.7	Sep.
10	25,076	▲6.6	8,288	▲6.8	11,555	▲0.2	Oct.
11	25,721	▲1.3	8,463	▲0.9	11,711	1.7	Nov.
12	27,888	▲2.4	9,513	▲2.0	13,455	0.7	Dec.

注: 前年(度、同期、同月)比増減率は、ギャップを調整するリンク係数(付表参照)で処理した数値で計算している。

Note: The percentage change from the same month/term of the previous year is calculated using the linked coefficient to adjust for discrepancies. Refer to the appendix table.

4. コンビニエンスストアの動向

平成28年12月のコンビニエンスストアの商品販売額及びサービス売上高は、1兆75億円、前年同月比3.7%の増加となった。

これを商品別にみるとファーストフード及び日配食品が3811億円、同5.0%の増加、加工食品が2596億円、同3.1%の増加、非食品が3064億円、同2.7%の増加となったため、商品販売額は9471億円、同3.7%の増加となった。

また、サービス売上高は604億円、同3.4%の増加となった。

平成28年のコンビニエンスストアの商品販売額及びサービス売上高は、1兆4456億円、前年比4.1%の増加となった。

(単位: 億円、店、%)

合計	商品販売額					サービス売上高	店舗数
		ファーストフード及び日配食品	加工食品	非食品			
10,075	9,471	3,811	2,596	3,064	604	55,636	
3.7	3.7	5.0	3.1	2.7	3.4	2.1	

コンビニエンスストア販売額・前年同月比増減率の推移

Convenience stores sales value and the percentage change from the same month of the previous year

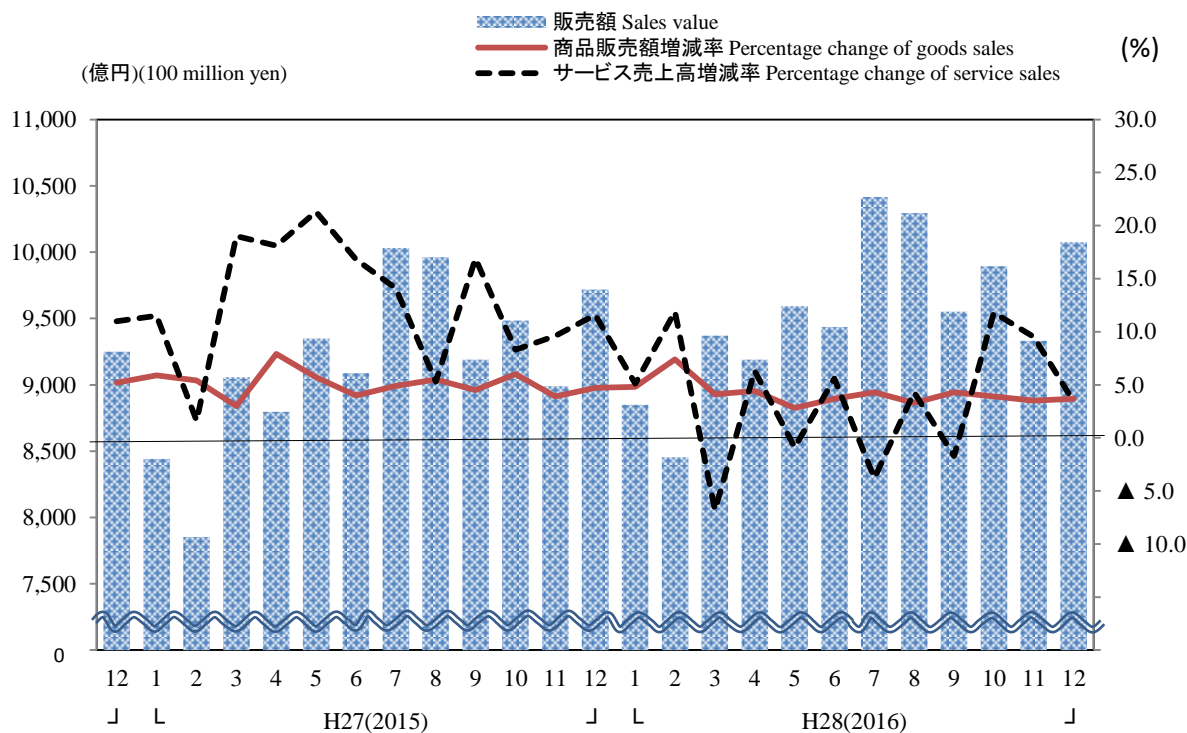

コンビニエンスストア販売額・前年(度、同期、同月)比増減率及び店舗数

Sales value of convenience stores and the percentage change from the same month/term of the previous year and number of establishments

(単位:億円、店、%) (100 million yen)

年月	合計						店舗数 (店)	Year and Month
	Total		Goods		Services			
	販売額 Sales value	前年比 (%)	販売額 Sales value	前年比 (%)	売上高 Sales value	前年比 (%)	Number of establishments	
平成 26 年	104,232	5.6	98,905	5.3	5,328	10.8	52,725	C.Y. 2014
27	109,957	5.5	103,948	5.1	6,009	12.8	54,505	2015
28	114,456	4.1	108,246	4.1	6,210	3.4	55,636	2016
平成 25 年度	100,178	5.0	95,190	4.6	4,988	13.4	50,820	F.Y. 2013
26	105,446	5.3	99,973	5.0	5,473	9.7	53,220	2014
27	111,279	5.5	105,234	5.3	6,045	10.4	54,839	2015
平成 27 年 10~12月	28,192	5.1	26,685	4.9	1,508	10.0	54,505	Q4 2015
平成 28 年 1~3月	26,673	5.2	25,175	5.4	1,499	2.5	54,839	Q1 2016
4~6	28,220	3.6	26,681	3.6	1,538	3.6	54,996	Q2
7~9	30,263	3.7	28,717	3.9	1,547	▲0.5	55,314	Q3
10~12	29,300	3.9	27,673	3.7	1,626	7.9	55,636	Q4
平成 27 年 10月	9,484	6.1	9,008	6.0	476	8.3	54,105	Oct. 2015
11	8,990	4.2	8,543	3.9	448	9.6	54,229	Nov.
12	9,718	5.1	9,134	4.7	584	11.6	54,505	Dec.
平成 28 年 1月	8,849	4.8	8,353	4.8	495	5.1	54,599	Jan. 2016
2	8,453	7.6	7,975	7.4	478	11.9	55,052	Feb.
3	9,371	3.5	8,846	4.1	525	▲6.8	54,839	Mar.
4	9,190	4.5	8,697	4.4	493	6.3	54,931	Apr.
5	9,593	2.6	9,092	2.8	501	▲0.9	55,025	May
6	9,436	3.8	8,892	3.7	544	5.6	54,996	Jun.
7	10,416	3.8	9,879	4.3	536	▲3.8	55,172	Jul.
8	10,295	3.4	9,762	3.3	533	4.3	55,426	Aug.
9	9,552	4.0	9,075	4.3	477	▲1.7	55,314	Sep.
10	9,893	4.3	9,360	3.9	533	11.8	55,384	Oct.
11	9,332	3.8	8,842	3.5	490	9.5	55,498	Nov.
12	10,075	3.7	9,471	3.7	604	3.4	55,636	Dec.

注1:平成27年7月分から既存店を廃止した。

注2:既存店の動向は、一般社団法人「日本フランチャイズチェーン協会」の「コンビニエンスストア統計調査月報」(<http://www.jfa-fc.or.jp/particle/320.html>)を参照。

Note1:From July,2015, "Adjusted" items are deleted above table.

Note2:The trends of "Adjusted" items refer to "Convenience store statistics investigation monthly report"

(<http://www.jfa-fc.or.jp/particle/320.html>) issued by Association of general corporate judicial person Japan franchise chain.

5. 家電大型専門店販売額の動向

平成28年12月の家電大型専門店販売額は4507億円、前年同月比で見ると▲1.5%の減少となった。商品別にみると、情報家電が同▲6.1%の減少、カメラ類が同▲2.2%の減少、その他が同▲0.7%の減少、AV家電が同▲0.5%の減少となった。

一方、生活家電が同0.9%の増加、通信家電が同0.1%の増加となった。

平成28年の家電大型専門店販売額は4兆1830億円、前年比▲1.5%の減少となった。

(単位:億円、店、%)

合計	AV 家電	情報 家電	通信 家電	カメラ類	生活 家電	その他	店舗数
4,507	697	1,106	314	181	1,658	551	2,472
▲1.5	▲0.5	▲6.1	0.1	▲2.2	0.9	▲0.7	1.6

6. ドラッグストア販売額の動向

平成28年12月のドラッグストア販売額は5232億円、前年同月比で見ると4.6%の増加となった。

商品別にみると、食品が同8.7%の増加、家庭用品・日用消耗品・ペット用品が同5.8%の増加、OTC医薬品が同5.5%の増加、ビューティケア(化粧品・小物)が同4.2%の増加、その他が同3.4%の増加、健康食品が同2.2%の増加、トイレタリーが同1.8%の増加、ヘルスケア用品(衛生用品)・介護・ベビーが同1.1%の増加となった。

一方、調剤医薬品が同▲3.9%の減少となった。

平成28年のドラッグストア販売額は5兆6732億円、前年比5.8%の増加となった。

(単位:億円、店、%)

合計	調剤 医薬品	OTC 医薬品	ヘルスケア 用品(衛生 用品)・介 護・ベビー	健康 食品	ビューティ ケア(化粧 品・小物)	トイレ タリー	家庭用品・ 日用消耗 品・ペット 用品	食 品	その他	店舗数
5,232	327	772	371	169	806	504	828	1,325	131	14,121
4.6	▲3.9	5.5	1.1	2.2	4.2	1.8	5.8	8.7	3.4	4.2

7. ホームセンター販売額の動向

平成28年12月のホームセンター販売額は3320億円、前年同月比で見ると▲1.7%の減少となった。

商品別にみると、インテリアが同▲7.4%の減少、電気が同▲5.8%の減少、家庭用品・日用品が同▲2.3%の減少、オフィス・カルチャーが同▲1.8%の減少、DIY用具・素材が同▲1.4%の減少、カー用品・アウトドアが同▲1.4%の減少となった。

一方、その他が同4.4%の増加、園芸・エクステリアが同0.3%の増加、ペット・ペット用品が同0.3%の増加となった。

平成28年のホームセンター販売額は3兆3092億円、前年比0.2%の増加となった。

(単位:億円、店、%)

合計	DIY用具 ・素材	電 気	インテリア	家庭用品 ・ 日用品	園 芸・ エクステ リア	ペット・ ペット用 品	カー用 品・アウ トドア	オフィス ・カル チャー	その他	店舗数
3,320	637	308	274	775	350	230	141	220	386	4,271
▲1.7	▲1.4	▲5.8	▲7.4	▲2.3	0.3	0.3	▲1.4	▲1.8	4.4	1.5

家電大型専門店販売額・前年同月比増減率の推移

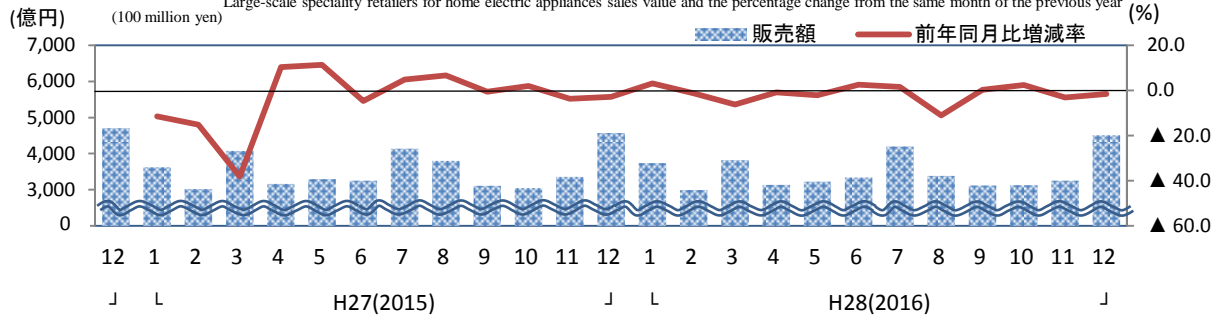

ドラッグストア販売額・前年同月比増減率の推移

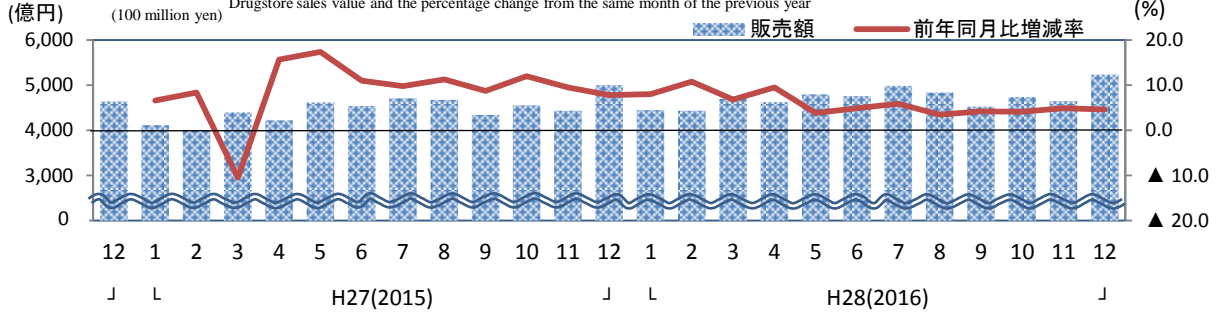

ホームセンター販売額・前年同月比増減率の推移

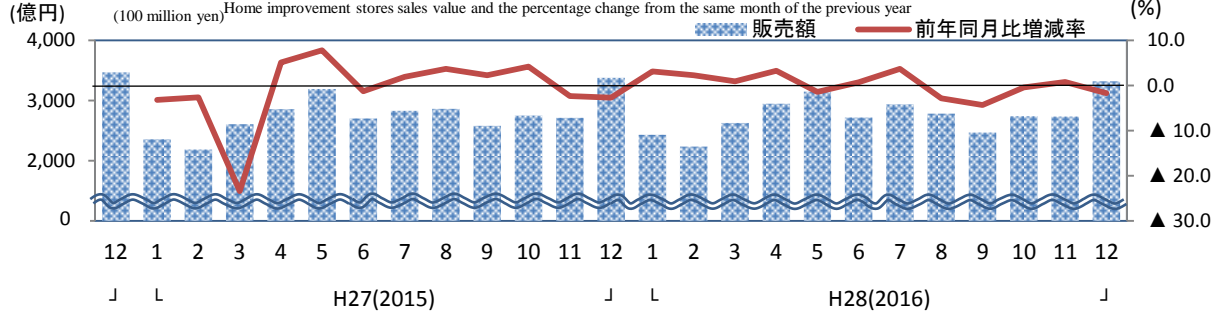

家電大型専門店、ドラッグストア、ホームセンター販売額、前年(度、同期、同月)比増減率及び店舗数

Large-scale specialty retailers for home electric appliances, Drugstore and Home improvement stores sales value and the percentage change from the same month/term of the previous year and number of establishments

(単位:億円、店、%) (100 million yen)

年月	家電大型専門店 Large-scale specialty retailers for home electric appliances			ドラッグストア Drugstore			ホームセンター Home improvement stores			Year and month
	販売額	前年比	店舗数(店)	販売額	前年比	店舗数(店)	販売額	前年比	店舗数(店)	
	Sales value	(%)	establishments	Sales value	(%)	establishments	Sales value	(%)	establishments	
平成 26 年	45,311	-	2,443	49,375	-	13,069	33,452	-	4,124	C.Y. 2014
27	42,467	▲6.3	2,432	53,609	6.4	13,547	33,012	▲1.3	4,209	2015
28	41,830	▲1.5	2,472	56,732	5.8	14,121	33,092	0.2	4,271	2016
平成 25 年度	-	-	-	-	-	-	-	-	-	F.Y. 2013
26	41,781	-	2,446	49,423	-	13,157	32,517	-	4,139	2014
27	42,288	1.2	2,430	54,670	9.0	13,638	33,158	2.0	4,217	2015
平成 27 年 10~12月	10,983	▲1.8	2,432	13,982	7.5	13,547	8,841	▲0.5	4,209	Q4 2015
平成 28 年 1~3月	10,544	▲1.7	2,430	13,582	8.5	13,638	7,295	2.0	4,217	Q1 2016
4~6	9,697	▲0.1	2,441	14,182	6.0	13,775	8,816	0.8	4,234	Q2
7~9	10,704	▲3.1	2,448	14,352	4.6	13,847	8,185	▲1.0	4,234	Q3
10~12	10,884	▲0.9	2,472	14,617	4.5	14,121	8,795	▲0.5	4,271	Q4
平成 27 年 10月	3,050	2.0	2,427	4,551	9.7	13,461	2,749	4.2	4,179	Oct. 2015
11	3,358	▲3.7	2,430	4,432	7.3	13,510	2,716	▲2.3	4,197	Nov.
12	4,575	▲2.8	2,432	5,000	5.7	13,547	3,376	▲2.7	4,209	Dec.
平成 28 年 1月	3,737	3.2	2,427	4,447	8.0	13,582	2,431	3.1	4,207	Jan. 2016
2	2,989	▲1.2	2,429	4,436	10.8	13,604	2,234	2.3	4,203	Feb.
3	3,818	▲6.3	2,430	4,698	6.8	13,638	2,630	0.9	4,217	Mar.
4	3,137	▲0.9	2,435	4,625	9.5	13,714	2,949	3.3	4,233	Apr.
5	3,224	▲2.1	2,433	4,794	3.8	13,750	3,148	▲1.4	4,230	May
6	3,336	2.6	2,441	4,763	4.9	13,775	2,719	0.7	4,234	Jun.
7	4,202	1.6	2,446	4,985	5.9	13,815	2,935	3.7	4,242	Jul.
8	3,383	▲11.1	2,443	4,841	3.5	13,841	2,782	▲2.8	4,232	Aug.
9	3,119	0.3	2,448	4,527	4.2	13,847	2,469	▲4.3	4,234	Sep.
10	3,124	2.4	2,450	4,738	4.1	13,974	2,739	▲0.4	4,243	Oct.
11	3,252	▲3.1	2,457	4,647	4.9	14,049	2,736	0.8	4,255	Nov.
12	4,507	▲1.5	2,472	5,232	4.6	14,121	3,320	▲1.7	4,271	Dec.

注:前年(度、同期、同月)比増減率は、ギャップを調整するリンク係数(付表参照)で処理した数値で計算している。
Note:The percentage change from the same month/term of the previous year is calculated using the linked coefficient to adjust for discrepancies. Refer to the appendix table.

第1部 商業販売

Part 1 Commercial sales

第1表 業種別商業販売額及び前年(度、同期、同月)比増減率

Table 1 Commercial sales value by type of business and the percentage change from the same month/term of the previous year

年 月	商業計	卸売業											産業機械器具卸売業	自動車卸売業	電気機械器具卸売業
		各種商品卸売業	繊維品卸売業	衣服・回品卸売業	農畜産物・水産物卸売業	食料・飲料卸売業	建築材料卸売業	化学製品卸売業	鉱物・金属材料卸売業	機械器具卸売業					
		Total	Wholesale	General Merchandise	Textiles	Apparel & Accessories	Livestock & Aquatic Products	Food & Beverages	Building Materials	Chemicals	Minerals & Metals	Machinery & Equipment			
販 売 額 (10 億円)	平成 26 年	468,878	327,659	39,537	3,377	5,850	22,538	42,555	16,715	17,219	51,244	68,764	12,075	13,517	37,248
	27	460,143	319,477	38,489	3,409	5,728	23,164	45,438	16,067	16,134	45,114	66,464	11,614	13,038	36,142
	28	442,283	302,406	35,372	2,988	4,826	22,135	46,378	16,061	15,058	40,084	63,345	10,742	12,555	34,742
	平成 25 年度	472,231	331,096	39,155	3,223	6,164	22,367	41,867	17,267	17,332	51,761	70,437	12,177	13,349	38,768
	26	462,766	323,299	39,099	3,387	5,777	22,625	42,867	16,289	16,999	49,390	67,615	12,115	13,442	36,292
	27	455,441	314,876	37,175	3,339	5,645	23,119	46,157	16,160	15,707	43,324	65,289	11,061	12,874	35,706
	平成 27 年 10~12月	117,950	81,503	9,370	871	1,567	6,073	12,394	4,340	4,005	11,020	16,531	2,755	3,265	9,136
	平成 28 年 1~3月	110,325	75,808	8,860	788	1,320	5,408	10,820	4,042	3,792	10,212	16,309	2,726	3,269	8,902
	4~6	107,339	73,036	8,469	737	1,206	5,475	11,509	3,780	3,712	9,443	14,808	2,534	3,025	8,004
	7~9	109,213	74,876	8,788	721	1,117	5,370	11,794	3,968	3,708	9,872	15,969	2,727	3,123	8,822
	10~12	115,407	78,685	9,254	742	1,184	5,883	12,256	4,271	3,846	10,556	16,260	2,755	3,138	9,014
	平成 27 年 10月	38,430	26,857	3,076	310	554	1,975	3,924	1,461	1,386	3,722	5,371	900	1,113	2,908
11	37,583	26,067	3,041	278	490	1,831	3,804	1,449	1,296	3,595	5,425	913	1,086	2,982	
12	41,937	28,579	3,252	283	523	2,267	4,666	1,430	1,323	3,702	5,734	942	1,067	3,246	
平成 28 年 1月	34,723	23,255	2,744	248	419	1,680	3,278	1,232	1,168	3,345	4,877	821	963	2,684	
2	35,421	24,655	2,810	253	419	1,797	3,541	1,397	1,253	3,336	5,166	875	1,050	2,784	
3	40,181	27,898	3,306	287	482	1,930	4,001	1,413	1,371	3,531	6,266	1,029	1,256	3,434	
4	36,404	24,955	2,760	263	448	1,900	3,993	1,264	1,294	3,164	4,850	824	997	2,604	
5	34,531	23,002	2,654	233	383	1,778	3,658	1,185	1,151	3,049	4,603	803	937	2,477	
6	36,403	25,079	3,056	241	375	1,797	3,859	1,331	1,267	3,230	5,355	908	1,090	2,923	
7	37,011	25,005	2,904	231	363	1,808	4,025	1,345	1,237	3,311	5,299	899	1,058	2,926	
8	35,521	24,228	2,757	230	356	1,781	3,990	1,259	1,185	3,228	4,980	847	946	2,771	
9	36,681	25,643	3,127	260	398	1,782	3,779	1,364	1,286	3,333	5,690	982	1,120	3,125	
10	36,631	25,076	3,032	254	418	1,874	3,794	1,394	1,247	3,350	5,138	883	1,022	2,819	
11	37,432	25,721	3,017	242	390	1,851	3,865	1,469	1,284	3,508	5,378	926	1,066	2,942	
12	41,343	27,888	3,205	246	375	2,158	4,596	1,407	1,315	3,697	5,745	947	1,049	3,254	
前 年 (度、同期、同月) 比増減率 (%)	平成 26 年	0.6	0.1	1.9	4.8	▲4.7	1.3	2.9	▲1.5	0.2	▲0.3	▲0.4	0.5	3.1	▲1.5
	27	▲1.9	▲2.5	▲2.6	1.0	▲2.1	2.8	6.8	▲3.9	▲6.3	▲12.0	▲3.3	▲3.8	▲3.5	▲3.0
	28	▲3.9	▲5.3	▲8.1	▲12.3	▲15.7	▲4.4	2.1	▲0.0	▲6.7	▲11.1	▲4.7	▲7.5	▲3.7	▲3.9
	平成 25 年度	2.5	2.3	2.7	2.2	▲2.0	0.4	4.6	6.7	2.7	2.4	0.7	▲0.2	1.2	1.7
	26	▲2.0	▲2.4	▲0.1	5.1	▲6.3	1.2	2.4	▲5.7	▲1.9	▲4.6	▲4.0	▲0.5	0.7	▲6.4
	27	▲1.6	▲2.6	▲4.9	▲1.4	▲2.3	2.2	7.7	▲0.8	▲7.6	▲12.3	▲3.4	▲8.7	▲4.2	▲1.6
	平成 27 年 10~12月	▲1.9	▲2.7	▲3.1	1.1	▲1.1	1.6	7.7	1.3	▲8.3	▲13.7	▲3.9	▲8.5	▲6.8	▲1.2
	平成 28 年 1~3月	▲4.1	▲5.7	▲12.9	▲8.1	▲5.9	▲0.8	7.1	2.4	▲10.1	▲14.9	▲6.7	▲16.9	▲4.8	▲4.7
	4~6	▲4.9	▲6.4	▲12.4	▲11.9	▲12.8	▲5.6	2.2	0.8	▲6.0	▲14.1	▲5.1	▲8.1	▲2.7	▲4.1
	7~9	▲4.5	▲5.8	▲5.3	▲14.5	▲18.8	▲8.1	0.9	▲1.5	▲6.4	▲11.0	▲5.2	▲3.4	▲3.3	▲5.3
	10~12	▲2.2	▲3.5	▲1.2	▲14.8	▲24.5	▲3.1	▲1.1	▲1.6	▲4.0	▲4.2	▲1.6	▲0.0	▲3.9	▲1.3
	平成 27 年 10月	▲0.7	▲1.8	▲3.6	2.5	3.2	6.7	8.5	▲0.2	▲8.3	▲13.0	▲3.2	▲7.1	▲6.8	▲0.1
11	▲1.8	▲2.2	▲1.8	▲0.0	▲2.9	1.9	7.4	1.0	▲7.6	▲14.6	▲1.9	▲5.6	▲6.9	1.4	
12	▲3.1	▲3.9	▲4.0	0.8	▲3.6	▲2.6	7.2	3.1	▲8.9	▲13.6	▲6.4	▲12.4	▲6.8	▲4.4	
平成 28 年 1月	▲4.3	▲6.2	▲12.2	▲6.3	▲6.7	▲3.6	5.2	▲0.1	▲12.5	▲14.7	▲4.0	▲11.3	▲2.7	▲2.0	
2	▲2.7	▲4.0	▲10.2	▲8.4	▲6.0	2.3	8.6	4.7	▲8.1	▲14.9	▲5.9	▲12.7	▲4.9	▲5.0	
3	▲5.1	▲6.8	▲15.7	▲9.2	▲5.0	▲1.3	7.5	2.2	▲9.9	▲15.1	▲9.4	▲23.8	▲6.2	▲6.3	
4	▲4.0	▲5.3	▲13.6	▲6.3	▲11.5	▲3.7	5.0	1.8	▲6.1	▲14.5	▲5.1	▲9.2	▲4.4	▲3.6	
5	▲5.2	▲6.7	▲14.3	▲12.3	▲12.9	▲6.8	1.5	1.3	▲4.9	▲14.0	▲3.4	▲5.6	▲2.0	▲2.4	
6	▲5.5	▲7.3	▲9.3	▲16.9	▲14.1	▲6.3	0.2	▲0.6	▲6.9	▲13.9	▲6.5	▲9.2	▲1.8	▲6.1	
7	▲5.3	▲7.6	▲5.3	▲20.2	▲15.0	▲7.6	1.1	▲3.0	▲11.1	▲14.1	▲6.9	▲7.6	▲5.0	▲6.1	
8	▲3.3	▲3.8	▲5.0	▲11.0	▲16.2	▲8.3	3.2	▲0.0	▲3.9	▲9.3	▲3.5	▲1.3	▲0.2	▲4.1	
9	▲4.7	▲6.0	▲5.6	▲12.1	▲23.9	▲8.3	▲1.6	▲1.4	▲3.8	▲9.4	▲5.1	▲1.0	▲4.3	▲5.7	
10	▲4.7	▲6.6	▲1.4	▲18.2	▲24.5	▲5.1	▲3.3	▲4.5	▲10.0	▲10.0	▲4.3	▲2.0	▲8.1	▲3.1	
11	▲0.4	▲1.3	▲0.8	▲12.8	▲20.4	1.1	1.6	1.4	▲0.9	▲2.4	▲0.9	1.4	▲1.8	▲1.3	
12	▲1.4	▲2.4	▲1.5	▲13.1	▲28.3	▲4.8	▲1.5	▲1.6	▲0.6	▲0.1	0.2	0.5	▲1.6	0.3	

注1：その他の卸売業は、日本標準産業分類の536, 553, 559(5598を除く)

注2：その他小売業は、日本標準産業分類の5914, 592, 60(603, 605を除く)

注3：参考は、医薬品・化粧品小売業とその他小売業の和で、業種別商業販売額指数と整合する。

注4：平成27年7月分から参考1、2を削除した。

注5：前年(度、同期、同月)比増減率は、ギャップを調整するリンク係数(付表参照)で処理した数値で計算している。

その他の 機械器具 卸売業	小売業													参考 (注3)	Year and Month				
	家具・ 器具 卸売業	医薬品 化粧品 卸売業	その他 卸売業 (注1)	各種商品													無店舗 小売業	Reference (*3)	
	Others	Furniture & House Furnishings	Medicine & Toiletries	Others (*1)	Retail	General Merchandise	Fabrics Apparel & Accessories	Food & Beverages	Motor Vehicles	Machinery & Equipment	Fuel	Medicine & Toiletry Stores	Others (*2)						
5,924	2,791	24,390	32,680	141,219	12,821	11,500	45,590	16,563	6,983	13,944	8,991	24,826	-	33,817	C.Y. 2014				
5,670	2,619	25,558	31,293	140,666	12,798	11,271	45,311	16,779	6,351	12,001	9,224	23,117	-	32,341	2015				
5,307	2,466	24,984	28,709	139,877	12,472	10,814	44,389	17,005	5,861	10,948	9,398	21,375	7,614	30,774	2016				
6,143	3,005	25,377	33,141	141,136	12,949	11,286	44,953	16,940	7,273	14,123	8,882	24,729	-	33,611	F.Y. 2013				
5,766	2,660	24,278	32,313	139,466	12,617	11,452	45,702	16,392	6,640	13,248	8,956	24,459	-	33,415	2014				
5,648	2,609	25,601	30,751	140,565	12,790	11,106	44,812	16,730	6,116	11,604	9,336	22,359	-	31,695	2015				
1,374	653	6,934	7,747	36,447	3,525	2,914	11,501	3,953	1,533	2,998	2,434	5,598	1,991	8,032	Q4 2015				
1,413	645	6,120	7,494	34,517	3,134	2,646	10,672	4,412	1,463	2,806	2,343	5,143	1,897	7,486	Q1 2016				
1,245	599	6,278	7,020	34,303	2,961	2,740	10,891	4,189	1,366	2,536	2,290	5,423	1,906	7,713	Q2				
1,297	594	6,046	6,928	34,336	2,950	2,485	11,126	4,275	1,503	2,642	2,318	5,229	1,808	7,547	Q3				
1,352	628	6,540	7,267	36,721	3,427	2,943	11,700	4,129	1,530	2,963	2,447	5,581	2,002	8,028	Q4				
450	214	2,267	2,596	11,574	1,038	950	3,642	1,349	465	941	795	1,754	639	2,549	Oct. 2015				
445	222	2,145	2,490	11,516	1,101	926	3,533	1,346	480	961	760	1,757	653	2,517	Nov.				
480	216	2,522	2,660	13,357	1,386	1,038	4,326	1,258	588	1,096	878	2,088	699	2,966	Dec.				
410	176	1,863	2,224	11,468	1,103	964	3,542	1,301	500	956	766	1,729	608	2,495	Jan. 2016				
457	214	2,032	2,438	10,766	947	722	3,402	1,394	434	918	757	1,572	619	2,329	Feb.				
546	254	2,226	2,831	12,283	1,085	961	3,728	1,717	529	932	820	1,842	670	2,662	Mar.				
425	212	2,314	2,496	11,449	972	926	3,603	1,375	445	862	762	1,868	636	2,630	Apr.				
386	188	1,912	2,208	11,529	997	945	3,724	1,335	451	839	760	1,854	623	2,615	May				
433	199	2,053	2,317	11,324	992	869	3,564	1,479	470	835	767	1,701	647	2,468	Jun.				
417	196	1,993	2,294	12,005	1,112	948	3,754	1,473	568	890	787	1,845	628	2,632	Jul.				
416	191	2,013	2,258	11,293	937	765	3,826	1,288	474	909	773	1,744	578	2,517	Aug.				
464	207	2,039	2,376	11,039	902	773	3,546	1,514	461	842	757	1,640	602	2,398	Sep.				
414	204	2,063	2,308	11,555	1,009	958	3,685	1,369	469	896	783	1,747	638	2,530	Oct.				
444	211	2,107	2,399	11,711	1,074	966	3,602	1,431	474	957	783	1,767	657	2,550	Nov.				
495	213	2,369	2,560	13,455	1,344	1,018	4,413	1,329	587	1,111	880	2,067	707	2,947	Dec.				
▲3.6	▲6.0	▲2.6	▲0.6	1.7	0.9	2.8	2.2	1.2	0.6	▲0.5	2.8	2.1	-	2.3	C.Y. 2014				
▲4.3	▲6.2	4.8	▲4.2	▲0.4	▲0.2	2.6	3.1	1.3	▲3.3	▲13.9	2.6	0.4	-	0.9	2015				
▲6.4	▲5.8	▲2.2	▲8.3	▲0.6	▲2.5	0.5	1.5	1.4	▲1.9	▲8.8	1.9	▲0.0	-	0.5	2016				
▲3.9	▲2.2	3.3	1.2	2.9	2.4	2.8	2.0	5.8	4.4	3.6	2.9	2.0	-	2.3	F.Y. 2013				
▲6.1	▲11.5	▲4.3	▲2.5	▲1.2	▲2.6	1.5	1.7	▲3.2	▲8.7	▲6.2	0.8	▲1.1	-	▲0.6	2014				
▲2.0	▲1.9	5.4	▲4.8	0.8	1.4	3.8	3.5	2.1	1.1	▲12.4	4.2	2.3	-	2.8	2015				
▲4.5	▲3.1	7.2	▲7.5	▲0.2	0.1	3.6	3.0	0.6	0.0	▲14.8	4.0	2.0	-	2.5	Q4 2015				
▲1.5	▲1.4	0.7	▲6.7	▲0.3	▲0.3	3.2	2.7	▲1.1	▲2.6	▲12.4	5.0	1.6	-	2.6	Q1 2016				
▲10.3	▲9.6	0.3	▲11.2	▲1.4	▲3.2	0.5	1.2	1.0	▲1.7	▲12.7	0.9	0.5	-	0.4	Q2				
▲12.0	▲8.4	▲3.8	▲8.9	▲1.3	▲4.0	▲2.9	0.5	1.4	▲3.0	▲8.7	1.3	▲1.9	▲0.8	▲0.9	Q3				
▲1.6	▲3.8	▲5.7	▲6.2	0.8	▲2.8	1.0	1.7	4.5	▲0.2	▲1.2	0.5	▲0.3	0.5	▲0.1	Q4				
▲4.9	▲0.5	8.5	▲5.6	1.8	3.2	8.0	4.1	3.1	0.5	▲13.2	4.6	4.3	-	4.4	Oct. 2015				
▲2.8	2.6	10.1	▲7.1	▲1.1	▲1.7	▲1.1	1.6	1.2	▲0.2	▲14.4	2.5	1.0	-	1.3	Nov.				
▲5.7	▲10.6	3.6	▲9.5	▲1.1	▲0.8	4.1	3.2	▲2.4	▲0.1	▲16.5	4.7	1.0	-	1.7	Dec.				
▲3.2	▲3.4	0.2	▲10.8	▲0.2	▲0.5	3.4	2.2	1.7	1.6	▲11.7	4.6	1.6	-	2.4	Jan. 2016				
1.6	2.3	5.4	▲5.0	0.4	0.9	2.2	2.9	▲1.3	▲5.0	▲10.7	6.9	2.2	-	3.8	Feb.				
▲2.7	▲3.0	▲2.8	▲4.8	▲1.0	▲1.0	3.7	3.0	▲3.0	▲4.3	▲14.7	3.7	1.1	-	1.8	Mar.				
▲7.8	▲9.1	5.9	▲9.5	▲0.9	▲2.3	1.7	2.4	0.4	▲2.5	▲13.7	1.2	1.7	-	1.3	Apr.				
▲8.6	▲10.7	▲1.9	▲11.5	▲2.1	▲4.0	▲0.1	0.5	2.8	▲2.8	▲12.9	0.3	▲0.4	-	▲0.5	May				
▲13.9	▲9.2	▲3.6	▲12.6	▲1.3	▲3.3	0.1	0.7	▲0.1	0.2	▲11.6	1.2	0.3	-	0.6	Jun.				
▲14.7	▲11.3	▲7.3	▲13.0	▲0.2	▲0.7	1.3	2.0	▲0.5	0.7	▲11.6	0.5	0.9	▲0.7	0.8	Jul.				
▲10.5	▲6.9	1.6	▲5.5	▲2.2	▲6.4	▲2.4	▲0.4	2.1	▲9.7	▲7.9	2.7	▲3.5	▲1.2	▲1.7	Aug.				
▲10.9	▲6.9	▲5.2	▲7.9	▲1.7	▲5.3	▲8.0	▲0.1	2.6	0.1	▲6.2	0.7	▲3.2	▲0.7	▲2.0	Sep.				
▲7.9	▲5.0	▲9.0	▲11.1	▲0.2	▲2.8	0.9	1.2	1.5	0.8	▲4.8	▲1.6	▲0.4	▲0.2	▲0.7	Oct.				
▲0.2	▲4.9	▲1.8	▲3.7	1.7	▲2.4	4.4	1.9	6.3	▲1.2	▲0.4	3.0	0.6	0.7	1.3	Nov.				
3.1	▲1.3	▲6.0	▲3.8	0.7	▲3.0	▲1.9	2.0	5.6	▲0.2	1.3	0.2	▲1.0	1.1	▲0.6	Dec.				

Note1: "Other" of wholesale trade refers to the items classified as 536,553,559(excluding 5598) under the Japan Standard Industrial Classification.

Note2: "Other" of retail trade refers to the items classified as 5914,592,60(excluding 603 and 605) under the Japan Standard Industrial Classification.

Note3: "Reference(*3)" is total of "Medicine & Toiletry Stores" and "Others(*2)".

Note4: From July,2015,reference time 1 and 2 are deleted from above table.

Note5: The percentage change from the same month/term of the previous year is calculated using the linked coefficient to adjust for discrepancies.Refer to the Appendix table.

第2表 業種別商業販売額指数

Table2 Indices of commercial sales value by type of business

(1) 原指数及び前年(同期、同月)比増減率 (1) Original indices

年 月	商業計													
	卸売業	卸売業												
		各種品卸売業	繊維品卸売業	衣服・身の回り品卸売業	農畜産物・水産物卸売業	食料・飲料卸売業	建築材料卸売業	化学製品卸売業	鉱物・金属材料卸売業	機械器具卸売業	産業機械卸売業	自動車卸売業		
Total	Wholesale	General Merchandise	Textiles	Apparel & Accessories	Livestock & Aquatic Products	Food & Beverages	Building Materials	Chemicals	Minerals & Metals	Machinery & Equipment	Industry Machinery & Equipment	Motor Vehicles		
平成26年	101.6	100.8	111.4	107.8	88.1	84.8	111.0	111.0	93.6	101.8	92.1	88.7	98.2	
27	99.7	98.3	108.5	108.8	86.2	87.2	118.5	106.7	87.7	89.6	89.0	85.3	94.7	
28	95.8	93.0	99.7	95.4	72.7	83.3	120.9	106.7	81.8	79.6	84.8	78.9	91.2	
平成27年10~12月	102.2	100.3	105.6	111.2	94.4	91.4	129.3	115.3	87.1	87.5	88.5	81.0	94.9	
平成28年1~3月	95.6	93.3	99.9	100.6	79.5	81.4	112.9	107.4	82.4	81.1	87.3	80.1	95.0	
4~6	93.0	89.9	95.4	94.0	72.6	82.4	120.0	100.4	80.7	75.0	79.3	74.4	87.9	
7~9	94.6	92.1	99.0	92.1	67.2	80.8	123.0	105.4	80.6	78.4	85.5	80.1	90.8	
10~12	100.0	96.8	104.3	94.7	71.3	88.6	127.8	113.4	83.6	83.8	87.1	81.0	91.2	
平成27年10月	99.9	99.1	104.0	118.8	100.1	89.2	122.8	116.4	90.4	88.7	86.3	79.4	97.0	
11	97.7	96.2	102.8	106.5	88.5	82.7	119.0	115.5	84.5	85.7	87.1	80.5	94.7	
12	109.0	105.5	110.0	108.4	94.5	102.4	146.0	114.0	86.3	88.2	92.1	83.0	93.0	
平成28年1月	90.3	85.8	92.8	94.9	75.7	75.9	102.6	98.2	76.2	79.7	78.3	72.4	84.0	
2	92.1	91.0	95.0	96.8	75.7	81.2	110.8	111.3	81.7	79.5	83.0	77.2	91.5	
3	104.4	103.0	111.8	110.1	87.0	87.1	125.2	112.6	89.4	84.2	100.6	90.7	109.5	
4	94.6	92.1	93.3	100.6	80.9	85.8	124.9	100.7	84.4	75.4	77.9	72.6	86.9	
5	89.8	84.9	89.7	89.3	69.3	80.3	114.5	94.5	75.1	72.7	73.9	70.7	81.7	
6	94.6	92.6	103.3	92.1	67.7	81.2	120.7	106.0	82.6	77.0	86.0	80.0	95.1	
7	96.2	92.3	98.2	88.4	65.5	81.6	126.0	107.2	80.7	78.9	85.1	79.2	92.2	
8	92.3	89.4	93.2	88.3	64.3	80.4	124.8	100.3	77.3	76.9	80.0	74.7	82.5	
9	95.4	94.6	105.7	99.7	71.9	80.5	118.2	108.7	83.9	79.4	91.4	86.5	97.6	
10	95.2	92.5	102.5	97.2	75.6	84.6	118.7	111.1	81.3	79.8	82.5	77.8	89.2	
11	97.3	94.9	102.0	92.8	70.5	83.6	120.9	117.0	83.7	83.6	86.4	81.6	93.0	
12	107.5	102.9	108.4	94.2	67.7	97.5	143.8	112.2	85.8	88.1	92.3	83.5	91.5	
前年(同期、同月)比増減率(%)														
平成26年	0.6	0.2	1.9	4.9	▲4.7	1.3	3.0	▲1.4	0.2	▲0.3	▲0.3	0.5	3.2	
27	▲1.9	▲2.5	▲2.6	0.9	▲2.2	2.8	6.8	▲3.9	▲6.3	▲12.0	▲3.4	▲3.8	▲3.6	
28	▲3.9	▲5.4	▲8.1	▲12.3	▲15.7	▲4.5	2.0	0.0	▲6.7	▲11.2	▲4.7	▲7.5	▲3.7	
平成27年10~12月	▲1.9	▲2.6	▲3.1	1.1	▲1.0	1.7	7.7	1.3	▲8.2	▲13.8	▲3.9	▲8.5	▲6.9	
平成28年1~3月	▲4.0	▲5.7	▲12.9	▲8.0	▲5.8	▲0.9	7.1	2.4	▲10.1	▲15.0	▲6.7	▲16.8	▲4.8	
4~6	▲4.9	▲6.4	▲12.4	▲12.0	▲12.8	▲5.6	2.2	0.8	▲5.9	▲14.2	▲5.0	▲8.1	▲2.8	
7~9	▲4.5	▲5.8	▲5.4	▲14.5	▲18.8	▲8.1	0.9	▲1.5	▲6.4	▲11.1	▲5.2	▲3.4	▲3.3	
10~12	▲2.2	▲3.5	▲1.2	▲14.8	▲24.5	▲3.1	▲1.2	▲1.6	▲4.0	▲4.2	▲1.6	0.0	▲3.9	
平成27年10月	▲0.7	▲1.8	▲3.6	2.5	3.2	6.7	8.5	▲0.2	▲8.3	▲13.0	▲3.1	▲7.0	▲6.8	
11	▲1.8	▲2.1	▲1.8	0.0	▲3.0	2.0	7.4	1.0	▲7.5	▲14.6	▲2.0	▲5.6	▲6.9	
12	▲3.1	▲3.9	▲3.9	0.8	▲3.6	▲2.6	7.2	3.2	▲8.9	▲13.6	▲6.4	▲12.4	▲6.8	
平成28年1月	▲4.2	▲6.2	▲12.2	▲6.3	▲6.7	▲3.6	5.2	0.0	▲12.4	▲14.8	▲4.0	▲11.3	▲2.7	
2	▲2.6	▲4.0	▲10.2	▲8.4	▲6.0	2.4	8.5	4.7	▲8.1	▲14.9	▲5.8	▲12.7	▲4.9	
3	▲5.1	▲6.8	▲15.7	▲9.2	▲5.0	▲1.2	7.5	2.3	▲9.9	▲15.1	▲9.5	▲23.8	▲6.2	
4	▲4.1	▲5.3	▲13.7	▲6.4	▲11.5	▲3.7	5.0	1.8	▲6.1	▲14.5	▲5.1	▲9.2	▲4.4	
5	▲5.2	▲6.7	▲14.3	▲12.4	▲12.8	▲6.7	1.6	1.4	▲4.8	▲14.0	▲3.4	▲5.6	▲2.0	
6	▲5.5	▲7.2	▲9.4	▲17.0	▲14.2	▲6.2	0.1	▲0.6	▲6.9	▲13.9	▲6.5	▲9.3	▲1.9	
7	▲5.3	▲7.5	▲5.3	▲20.1	▲15.0	▲7.6	1.1	▲3.0	▲11.0	▲14.1	▲6.9	▲7.6	▲4.9	
8	▲3.4	▲3.8	▲5.0	▲10.9	▲16.3	▲8.3	3.2	0.0	▲3.9	▲9.4	▲3.5	▲1.3	▲0.1	
9	▲4.7	▲6.0	▲5.6	▲12.1	▲23.9	▲8.2	▲1.7	▲1.4	▲3.8	▲9.5	▲5.1	▲1.0	▲4.3	
10	▲4.7	▲6.7	▲1.4	▲18.2	▲24.5	▲5.2	▲3.3	▲4.6	▲10.1	▲10.0	▲4.4	▲2.0	▲8.0	
11	▲0.4	▲1.4	▲0.8	▲12.9	▲20.3	1.1	1.6	1.3	▲0.9	▲2.5	▲0.8	1.4	▲1.8	
12	▲1.4	▲2.5	▲1.5	▲13.1	▲28.4	▲4.8	▲1.5	▲1.6	▲0.6	▲0.1	0.2	0.6	▲1.6	

注1: その他の卸売業は、日本標準産業分類の536, 553, 559(5598を除く)。

注2: 医薬品・化粧品小売業を含むその他小売業は、日本標準産業分類の5914, 592, 60(605を除く)。

														Year and Month	
電機器具卸売業	気械器具卸売業	その他の機械器具卸売業	家具・建具・じゅう器卸売業	医薬品・化粧品卸売業	その他の卸売業(注1)	小売業	各種小売業	織物・衣服・身の回り品小売業	飲食料品小売業	その他の小売業	自動車小売業	機械器具小売業	燃料小売業		
Electrical Machinery & Equipment	Others	Furniture & House Furnishings	Medicine & Toiletries	Others(*1)	Retail	General Merchandise	Fabrics Apparel & Accessories	Food & Beverages	Others	Motor Vehicles	Machinery & Equipment	Fuel	Others(*2)		
92.4	84.5	88.0	102.5	110.9	103.5	98.0	108.9	106.5	101.8	103.8	73.4	108.1	106.8	C.Y.	2014
89.6	80.9	82.5	107.4	106.2	103.1	97.9	111.7	109.8	99.3	105.2	71.0	93.0	107.7		2015
86.1	75.7	77.7	105.0	97.4	102.5	95.3	112.2	111.5	98.1	106.6	69.7	84.9	108.2		2016
90.6	78.4	82.3	116.5	105.1	106.8	107.8	121.0	115.6	100.4	99.1	72.9	93.0	113.0	Q4	2015
88.3	80.6	81.3	102.8	101.7	101.2	95.8	109.8	107.3	98.2	110.6	69.6	87.0	105.3	Q1	2016
79.4	71.0	75.5	105.5	95.3	100.6	90.6	113.8	109.4	96.0	105.0	64.9	87.7	108.5	Q2	
87.5	74.0	74.9	101.6	94.1	100.7	90.2	103.1	111.8	97.0	107.2	71.4	81.9	106.2	Q3	
89.4	77.2	79.2	109.9	98.7	107.6	104.8	122.1	117.6	101.2	103.5	72.7	91.9	112.9	Q4	
86.5	77.0	81.1	114.3	105.7	101.8	95.2	118.3	109.8	96.7	101.5	66.3	87.5	107.6	Oct.	2015
88.7	76.1	84.0	108.2	101.4	101.3	101.0	115.3	106.5	96.7	101.3	68.4	89.4	106.2	Nov.	
96.6	82.2	81.7	127.1	108.3	117.4	127.1	129.3	130.4	107.7	94.6	83.9	102.0	125.2	Dec.	
79.8	70.1	66.6	93.9	90.6	100.8	101.1	120.0	106.8	95.7	97.9	71.3	89.0	105.3	Jan.	2016
82.8	78.2	81.1	102.4	99.3	94.7	86.8	89.9	102.6	92.5	104.9	62.0	85.4	98.3	Feb.	
102.2	93.5	96.1	112.2	115.3	108.0	99.5	119.6	112.4	106.4	129.1	75.4	86.7	112.3	Mar.	
77.5	72.8	80.0	116.6	101.6	100.7	89.2	115.3	108.6	96.8	103.4	63.5	80.2	111.0	Apr.	
73.7	66.1	71.1	96.4	89.9	101.4	91.5	117.7	112.3	95.5	100.5	64.3	78.1	110.3	May	
87.0	74.2	75.4	103.5	94.3	99.6	91.0	108.3	107.4	95.7	111.2	67.0	77.7	104.2	Jun.	
87.1	71.3	74.2	100.5	93.4	105.6	102.0	118.0	113.2	101.4	110.8	81.0	82.8	111.1	Jul.	
82.4	71.3	72.1	101.5	92.0	99.3	85.9	95.2	115.3	94.6	96.9	67.5	84.6	106.2	Aug.	
93.0	79.4	78.4	102.8	96.8	97.1	82.7	96.2	106.9	95.1	113.9	65.8	78.4	101.2	Sep.	
83.9	70.9	77.0	104.0	94.0	101.6	92.6	119.3	111.1	96.0	103.0	66.9	83.3	106.8	Oct.	
87.5	75.9	79.9	106.2	97.7	103.0	98.5	120.3	108.6	98.7	107.7	67.6	89.0	107.6	Nov.	
96.8	84.7	80.6	119.4	104.3	118.3	123.3	126.8	133.0	108.9	99.9	83.7	103.3	124.4	Dec.	
▲1.4	▲3.5	▲6.0	▲2.6	▲0.6	1.7	0.8	2.8	2.1	1.3	1.2	0.7	▲0.6	2.3	C.Y.	2014
▲3.0	▲4.3	▲6.2	4.8	▲4.2	▲0.4	▲0.1	2.6	3.1	▲2.5	1.3	▲3.3	▲14.0	0.8		2015
▲3.9	▲6.4	▲5.8	▲2.2	▲8.3	▲0.6	▲2.7	0.4	1.5	▲1.2	1.3	▲1.8	▲8.7	0.5		2016
▲1.2	▲4.5	▲3.1	7.2	▲7.5	▲0.3	0.1	3.6	3.0	▲1.9	0.6	0.1	▲14.8	2.4	Q4	2015
▲4.6	▲1.5	▲1.5	0.6	▲6.8	▲0.3	▲0.3	3.1	2.8	▲1.7	▲1.1	▲2.5	▲12.4	2.5	Q1	2016
▲4.1	▲10.2	▲9.7	0.3	▲11.2	▲1.4	▲3.2	0.6	1.2	▲2.1	1.0	▲1.7	▲12.7	0.4	Q2	
▲5.3	▲12.0	▲8.4	▲3.8	▲8.8	▲1.3	▲4.0	▲2.9	0.5	▲1.9	1.3	▲3.0	▲8.7	▲0.9	Q3	
▲1.3	▲1.5	▲3.8	▲5.7	▲6.1	0.7	▲2.8	0.9	1.7	0.8	4.4	▲0.3	▲1.2	▲0.1	Q4	
▲0.1	▲4.8	▲0.5	8.5	▲5.6	1.8	3.1	8.0	4.1	0.1	3.2	0.5	▲13.2	4.4	Oct.	2015
1.4	▲2.8	2.6	10.2	▲7.1	▲1.1	▲1.7	▲1.1	1.6	▲2.0	1.2	▲0.1	▲14.4	1.2	Nov.	
▲4.5	▲5.6	▲10.6	3.6	▲9.5	▲1.2	▲0.8	4.1	3.2	▲3.5	▲2.4	▲0.1	▲16.5	1.7	Dec.	
▲2.1	▲3.2	▲3.5	0.1	▲10.7	▲0.2	▲0.6	3.4	2.2	▲0.8	1.8	1.7	▲11.7	2.3	Jan.	2016
▲5.0	1.6	2.3	5.3	▲5.1	0.4	0.9	2.2	2.9	▲1.1	▲1.2	▲4.9	▲10.7	3.7	Feb.	
▲6.3	▲2.7	▲3.0	▲2.9	▲4.9	▲1.0	▲1.1	3.7	3.0	▲3.0	▲3.0	▲4.3	▲14.7	1.7	Mar.	
▲3.6	▲7.8	▲9.1	5.9	▲9.6	▲0.9	▲2.3	1.7	2.4	▲2.2	0.4	▲2.5	▲13.8	1.2	Apr.	
▲2.4	▲8.6	▲10.8	▲1.8	▲11.5	▲2.0	▲4.0	▲0.1	0.5	▲2.5	2.9	▲2.7	▲12.8	▲0.6	May	
▲6.0	▲13.8	▲9.2	▲3.5	▲12.7	▲1.3	▲3.3	0.1	0.8	▲1.8	▲0.2	0.1	▲11.5	0.6	Jun.	
▲6.0	▲14.7	▲11.4	▲7.3	▲13.0	▲0.2	▲0.7	1.3	2.1	▲1.7	▲0.5	0.7	▲11.6	0.8	Jul.	
▲4.2	▲10.4	▲6.8	1.5	▲5.4	▲2.2	▲6.4	▲2.5	▲0.4	▲2.7	2.1	▲9.8	▲7.9	▲1.7	Aug.	
▲5.7	▲10.9	▲6.9	▲5.3	▲7.9	▲1.7	▲5.4	▲8.0	▲0.1	▲1.2	2.5	0.2	▲6.2	▲2.0	Sep.	
▲3.0	▲7.9	▲5.1	▲9.0	▲11.1	▲0.2	▲2.7	0.8	1.2	▲0.7	1.5	0.9	▲4.8	▲0.7	Oct.	
▲1.4	▲0.3	▲4.9	▲1.8	▲3.6	1.7	▲2.5	4.3	2.0	2.1	6.3	▲1.2	▲0.4	1.3	Nov.	
0.2	3.0	▲1.3	▲6.1	▲3.7	0.8	▲3.0	▲1.9	2.0	1.1	5.6	▲0.2	1.3	▲0.6	Dec.	

Note1: "Other" of wholesale trade refers to the items classified as 536,553,559(excluding 5598) under the Japan Standard Industrial Classification.

Note2: "Others"(including Medicine and Toiletry stores) of retail trade refers to items classified as 5914,592,60(excluding 605) under the Japan Standard Industrial Classification.

Original Indices (C.Y.2010 average = 100)

Percentage change from the same month/term of the previous year(%)

第2表 業種別商業販売額指数

Table2 Indices of commercial sales value by type of business

(2) 季節調整済指数及び前期(月)比増減率 (2) Seasonal adjustment indices

年 月	商業計														
	Total	Wholesale	卸売業											産業機械器具卸売業	自動車卸売業
			General Merchandise	Textiles	Apparel & Accessories	Livestock & Aquatic Products	Food & Beverages	Building Materials	Chemicals	Minerals & Metals	Machinery & Equipment	Industry Machinery & Equipment	Motor Vehicles		
平成 27 年 10~12月	98.6	96.9	106.4	108.9	84.9	85.4	121.3	106.9	84.9	84.9	87.5	81.9	93.0		
平成 28 年 1~3月	96.2	93.8	94.2	98.6	83.3	86.3	122.6	109.4	80.7	77.7	85.7	76.0	93.0		
4~6	95.2	92.2	96.2	96.4	74.1	83.7	119.4	107.5	82.2	78.9	83.8	79.4	92.6		
7~9	95.4	92.4	102.8	93.6	70.3	81.2	120.4	105.7	81.9	80.1	84.0	79.4	90.2		
10~12	96.4	93.7	105.5	93.4	64.0	83.1	120.4	105.5	82.0	81.5	86.0	82.1	89.3		
平成 27 年 10月	100.0	98.3	107.7	113.4	87.2	87.3	122.0	108.2	86.9	87.6	88.4	83.2	93.8		
11	98.1	96.5	107.2	106.4	83.5	85.2	121.3	106.7	84.0	84.1	87.4	82.2	92.1		
12	97.6	95.9	104.2	107.0	83.9	83.6	120.7	105.7	83.8	82.9	86.6	80.3	93.1		
平成 28 年 1月	96.5	94.9	97.8	101.5	83.2	86.4	123.5	108.0	82.2	81.0	89.2	81.3	95.8		
2	96.8	95.0	94.3	100.0	84.2	89.3	121.7	111.6	80.1	76.3	86.2	78.0	92.6		
3	95.3	91.6	90.4	94.4	82.6	83.1	122.6	108.7	79.9	75.8	81.7	68.8	90.7		
4	96.3	94.2	97.1	102.9	75.0	85.4	122.1	109.4	84.3	78.6	85.6	80.7	91.9		
5	93.9	90.7	91.7	94.1	75.1	82.1	118.5	106.4	80.4	78.4	82.3	78.6	91.9		
6	95.4	91.6	99.9	92.1	72.2	83.6	117.6	106.6	82.0	79.8	83.5	78.8	94.1		
7	95.1	92.5	105.3	90.4	71.9	82.8	120.5	106.5	81.2	80.1	84.2	80.5	89.7		
8	96.3	93.0	101.0	95.5	72.2	80.8	122.0	106.2	81.6	81.2	84.7	78.5	90.6		
9	94.8	91.7	102.2	94.9	66.9	80.0	118.6	104.4	83.0	79.1	83.1	79.1	90.2		
10	95.2	92.3	107.3	93.7	67.2	83.2	121.1	104.1	79.1	79.4	84.7	82.2	86.0		
11	97.8	94.6	104.8	91.8	65.7	85.9	121.1	107.3	82.2	81.3	86.3	82.7	90.4		
12	96.2	94.3	104.4	94.6	59.1	80.2	118.9	105.0	84.6	83.7	87.1	81.5	91.5		
前 期 (月) 比 増 減 率 (%)															
平成 27 年 10~12月	▲1.3	▲1.2	▲1.8	▲0.5	▲2.3	▲3.4	1.3	▲0.4	▲3.0	▲5.9	▲1.1	▲0.1	▲0.1		
平成 28 年 1~3月	▲2.4	▲3.2	▲11.5	▲9.5	▲1.9	1.1	1.1	2.3	▲4.9	▲8.5	▲2.1	▲7.2	0.0		
4~6	▲1.0	▲1.7	2.1	▲2.2	▲11.0	▲3.0	▲2.6	▲1.7	1.9	1.5	▲2.2	4.5	▲0.4		
7~9	0.2	0.2	6.9	▲2.9	▲5.1	▲3.0	0.8	▲1.7	▲0.4	1.5	0.2	0.0	▲2.6		
10~12	1.0	1.4	2.6	▲0.2	▲9.0	2.3	0.0	▲0.2	0.1	1.7	2.4	3.4	▲1.0		
平成 27 年 10月	0.4	0.7	▲0.6	5.2	▲2.0	▲0.6	0.2	0.5	0.7	▲0.6	1.0	4.1	▲0.8		
11	▲1.9	▲1.8	▲0.5	▲6.2	▲4.2	▲2.4	▲0.6	▲1.4	▲3.3	▲4.0	▲1.1	▲1.2	▲1.8		
12	▲0.5	▲0.6	▲2.8	0.6	0.5	▲1.9	▲0.5	▲0.9	▲0.2	▲1.4	▲0.9	▲2.3	1.1		
平成 28 年 1月	▲1.1	▲1.0	▲6.1	▲5.1	▲0.8	3.3	2.3	2.2	▲1.9	▲2.3	3.0	1.2	2.9		
2	0.3	0.1	▲3.6	▲1.5	1.2	3.4	▲1.5	3.3	▲2.6	▲5.8	▲3.4	▲4.1	▲3.3		
3	▲1.5	▲3.6	▲4.1	▲5.6	▲1.9	▲6.9	0.7	▲2.6	▲0.2	▲0.7	▲5.2	▲11.8	▲2.1		
4	1.0	2.8	7.4	9.0	▲9.2	2.8	▲0.4	0.6	5.5	3.7	4.8	17.3	1.3		
5	▲2.5	▲3.7	▲5.6	▲8.6	0.1	▲3.9	▲2.9	▲2.7	▲4.6	▲0.3	▲3.9	▲2.6	0.0		
6	1.6	1.0	8.9	▲2.1	▲3.9	1.8	▲0.8	0.2	2.0	1.8	1.5	0.3	2.4		
7	▲0.3	1.0	5.4	▲1.8	▲0.4	▲1.0	2.5	▲0.1	▲1.0	0.4	0.8	2.2	▲4.7		
8	1.3	0.5	▲4.1	5.6	0.4	▲2.4	1.2	▲0.3	0.5	1.4	0.6	▲2.5	1.0		
9	▲1.6	▲1.4	1.2	▲0.6	▲7.3	▲1.0	▲2.8	▲1.7	1.7	▲2.6	▲1.9	0.8	▲0.4		
10	0.4	0.7	5.0	▲1.3	0.4	4.0	2.1	▲0.3	▲4.7	0.4	1.9	3.9	▲4.7		
11	2.7	2.5	▲2.3	▲2.0	▲2.2	3.2	0.0	3.1	3.9	2.4	1.9	0.6	5.1		
12	▲1.6	▲0.3	▲0.4	3.1	▲10.0	▲6.6	▲1.8	▲2.1	2.9	3.0	0.9	▲1.5	1.2		

注1：その他の卸売業は、日本標準産業分類の536、553、559(5598を除く)。

注2：医薬品・化粧品小売業を含むその他小売業は、日本標準産業分類の5914、592、60(605を除く)。

													Year and Month		
電機器具卸売業	気械具卸売業	その他の機械器具卸売業	家具・建具・じゅう器卸売業	医薬品・化粧品卸売業	その他の卸売業(注1)	小売業	各種商品小売業	織物・衣服・身の回り品小売業	飲食料品小売業	その他の小売業	自動車小売業	機械器具小売業			燃料小売業
													(注2)		
Electrical Machinery & Equipment	Others	Furniture & House Furnishings	Medicine & Toiletries	Others(*1)	Retail	General Merchandise	Fabrics Apparel & Accessories	Food & Beverages	Others	Motor Vehicles	Machinery & Equipment	Fuel	Others(*2)		
89.5	78.2	79.2	109.7	102.3	103.6	97.7	113.1	110.8	99.5	104.8	72.3	89.0	109.1	Q4	2015
86.7	79.6	81.5	108.2	101.3	101.2	96.5	111.1	110.6	96.6	102.3	70.1	82.1	108.4	Q1	2016
84.6	73.2	76.8	106.0	95.5	101.3	94.8	111.8	111.1	96.8	109.1	67.6	82.8	107.3	Q2	
85.3	73.0	76.2	103.2	95.8	102.3	94.4	110.5	111.1	98.4	107.4	68.5	85.6	107.7	Q3	
88.1	77.2	76.2	104.2	96.0	104.3	94.8	113.9	112.6	100.3	109.8	71.7	87.8	109.0	Q4	
90.0	79.5	81.2	112.5	103.7	105.2	98.8	115.1	111.4	101.4	108.6	70.8	91.1	110.2	Oct.	2015
90.1	78.1	81.7	108.9	102.4	102.9	97.1	110.1	110.1	99.1	103.8	73.8	88.8	108.1	Nov.	
88.3	77.1	74.6	107.7	100.9	102.7	97.3	114.1	110.9	98.1	102.0	72.2	87.1	109.1	Dec.	
90.1	80.3	78.8	110.2	102.0	102.3	94.9	110.3	109.8	98.8	107.3	72.4	85.6	108.2	Jan.	2016
86.2	81.4	83.5	111.0	100.1	99.9	96.2	108.2	109.6	96.2	104.4	68.2	80.1	108.2	Feb.	
83.9	77.0	82.2	103.4	101.8	101.4	98.3	114.8	112.4	94.9	95.3	69.8	80.5	108.7	Mar.	
86.5	75.8	76.1	113.1	97.4	101.3	94.9	111.9	111.5	96.1	110.1	67.0	81.8	108.1	Apr.	
83.1	72.9	77.0	102.5	94.3	101.2	95.5	112.4	111.1	96.7	109.6	69.2	82.0	107.2	May	
84.3	70.9	77.4	102.5	94.7	101.5	94.1	111.0	110.6	97.5	107.5	66.7	84.7	106.5	Jun.	
85.5	73.2	74.2	103.1	95.1	103.0	95.9	112.3	111.7	98.8	108.6	68.4	86.6	109.5	Jul.	
86.6	73.2	77.8	104.8	97.2	101.8	94.1	112.9	110.7	97.8	106.6	66.7	85.7	107.0	Aug.	
83.7	72.5	76.7	101.8	95.1	102.1	93.2	106.4	111.0	98.5	107.0	70.4	84.5	106.5	Sep.	
87.1	74.1	77.4	104.4	93.8	104.7	95.2	114.8	112.3	100.6	111.3	70.2	87.0	109.2	Oct.	
88.8	77.0	78.4	104.8	97.7	104.9	95.6	116.3	112.7	101.1	108.9	74.0	88.7	109.8	Nov.	
88.4	80.6	72.7	103.4	96.6	103.2	93.6	110.5	112.8	99.2	109.2	70.8	87.8	108.1	Dec.	
▲0.6	▲5.8	▲5.3	2.3	▲2.5	▲0.2	▲0.8	▲1.0	0.2	▲0.8	▲1.0	2.4	▲5.2	0.3	Q4	2015
▲3.1	1.8	2.9	▲1.4	▲1.0	▲2.3	▲1.2	▲1.8	▲0.2	▲2.9	▲2.4	▲3.0	▲7.8	▲0.6	Q1	2016
▲2.4	▲8.0	▲5.8	▲2.0	▲5.7	0.1	▲1.8	0.6	0.5	0.2	6.6	▲3.6	0.9	▲1.0	Q2	
0.8	▲0.3	▲0.8	▲2.6	0.3	1.0	▲0.4	▲1.2	0.0	1.7	▲1.6	1.3	3.4	0.4	Q3	
3.3	5.8	0.0	1.0	0.2	2.0	0.4	3.1	1.4	1.9	2.2	4.7	2.6	1.2	Q4	
1.5	▲2.3	▲2.8	2.7	▲0.3	1.2	0.2	▲0.9	0.1	1.5	4.0	0.9	0.1	1.3	Oct.	2015
0.1	▲1.8	0.6	▲3.2	▲1.3	▲2.2	▲1.7	▲4.3	▲1.2	▲2.3	▲4.4	4.2	▲2.5	▲1.9	Nov.	
▲2.0	▲1.3	▲8.7	▲1.1	▲1.5	▲0.2	0.2	3.6	0.7	▲1.0	▲1.7	▲2.2	▲1.9	0.9	Dec.	
2.0	4.2	5.6	2.3	1.1	▲0.4	▲2.5	▲3.3	▲1.0	0.7	5.2	0.3	▲1.7	▲0.8	Jan.	2016
▲4.3	1.4	6.0	0.7	▲1.9	▲2.3	1.4	▲1.9	▲0.2	▲2.6	▲2.7	▲5.8	▲6.4	0.0	Feb.	
▲2.7	▲5.4	▲1.6	▲6.8	1.7	1.5	2.2	6.1	2.6	▲1.4	▲8.7	2.3	0.5	0.5	Mar.	
3.1	▲1.6	▲7.4	9.4	▲4.3	▲0.1	▲3.5	▲2.5	▲0.8	1.3	15.5	▲4.0	1.6	▲0.6	Apr.	
▲3.9	▲3.8	1.2	▲9.4	▲3.2	▲0.1	0.6	0.4	▲0.4	0.6	▲0.5	3.3	0.2	▲0.8	May	
1.4	▲2.7	0.5	0.0	0.4	0.3	▲1.5	▲1.2	▲0.5	0.8	▲1.9	▲3.6	3.3	▲0.7	Jun.	
1.4	3.2	▲4.1	0.6	0.4	1.5	1.9	1.2	1.0	1.3	1.0	2.5	2.2	2.8	Jul.	
1.3	0.0	4.9	1.6	2.2	▲1.2	▲1.9	0.5	▲0.9	▲1.0	▲1.8	▲2.5	▲1.0	▲2.3	Aug.	
▲3.3	▲1.0	▲1.4	▲2.9	▲2.2	0.3	▲1.0	▲5.8	0.3	0.7	0.4	5.5	▲1.4	▲0.5	Sep.	
4.1	2.2	0.9	2.6	▲1.4	2.5	2.1	7.9	1.2	2.1	4.0	▲0.3	3.0	2.5	Oct.	
2.0	3.9	1.3	0.4	4.2	0.2	0.4	1.3	0.4	0.5	▲2.2	5.4	2.0	0.5	Nov.	
▲0.5	4.7	▲7.3	▲1.3	▲1.1	▲1.6	▲2.1	▲5.0	0.1	▲1.9	0.3	▲4.3	▲1.0	▲1.5	Dec.	

Seasonal adjustment indices (C.Y.2010 average = 100)

Percentage change from the previous month/term (%)

Note1: "Others" of wholesale trade refers to items classified as 536,553,559(excluding 5598) under the Japan Standard Industrial Classification.

Note2: "Others"(including Medicine and Toiletry stores) of retail trade refers to items classified as 5914,592,60(excluding 605) under the Japan Standard Industrial Classification.

第2部 大規模卸売店販売

Part 2 Large-scale wholesales trade

第1表 商品別販売額及び前年(度、同期、同月)比増減率

Table 1 Large-scale wholesale sales value by goods and the percentage change from the same month/term of the previous year

年 月	合 計										
	繊維品	衣服・身の回り品	農畜産物・水産物	食料飲料	医薬品化粧品	化学製品	石油石炭	鉱物	鉄鋼		
	Total	Textiles	Apparel & Accessories	Livestock & Aquatic Products	Food & Beverages	Medicine & Cosmetics	Chemicals	Petroleum & Coal	Minerals & Metals	Iron & Steel	
販 売 額 (億円)	平成26年	1,108,769	8,012	34,285	70,759	129,293	36,951	93,994	148,985	6,509	111,842
	27	1,067,934	8,895	31,993	76,157	136,809	50,005	89,955	119,866	5,381	108,537
	28	1,000,053	7,954	30,683	78,876	138,229	58,042	84,046	100,889	4,145	99,979
	平成25年度	1,104,361	8,013	34,544	68,533	130,065	37,796	93,824	152,196	6,307	104,304
	26	1,093,100	8,102	33,820	71,807	128,497	36,707	92,155	139,797	6,459	111,872
	27	1,050,366	9,049	31,680	78,053	139,766	54,741	88,879	116,206	4,912	106,752
	平成27年 10~12月	271,416	2,366	8,787	20,657	37,350	16,512	22,577	30,712	1,191	27,437
	平成28年 1~3月	254,892	2,226	7,516	19,195	32,785	13,579	21,274	28,391	1,113	25,693
	4~6	234,268	1,949	7,183	18,815	33,666	14,923	20,464	20,544	960	23,742
	7~9	248,253	1,871	7,515	20,013	35,072	13,937	20,364	23,901	858	24,421
	10~12	262,640	1,907	8,470	20,852	36,706	15,603	21,944	28,053	1,214	26,123
	平成27年 10月	88,881	811	2,994	7,090	11,860	5,401	7,471	9,968	324	9,577
11	85,422	748	2,830	6,283	11,603	5,085	7,430	9,794	513	8,819	
12	97,113	807	2,962	7,284	13,886	6,025	7,676	10,950	354	9,042	
平成28年 1月	77,347	681	2,427	5,800	9,986	4,065	6,787	9,431	407	8,164	
2	79,657	689	2,326	6,129	10,618	4,354	6,841	8,953	353	8,210	
3	97,888	856	2,762	7,267	12,180	5,161	7,647	10,007	353	9,319	
4	78,398	668	2,595	6,248	11,394	5,734	7,159	6,474	278	7,478	
5	74,087	604	2,291	6,160	10,869	4,333	6,527	6,769	359	8,175	
6	81,783	677	2,297	6,407	11,404	4,856	6,778	7,300	322	8,089	
7	81,229	591	2,356	6,427	11,808	4,461	6,937	7,709	273	8,417	
8	79,057	567	2,408	6,717	11,734	4,640	6,580	7,768	302	7,743	
9	87,968	713	2,751	6,870	11,531	4,836	6,847	8,425	284	8,260	
10	82,877	615	2,867	7,117	11,313	4,869	6,849	8,398	260	8,569	
11	84,628	626	2,782	6,503	11,502	5,033	7,211	9,058	413	8,575	
12	95,134	666	2,821	7,231	13,892	5,701	7,884	10,596	541	8,980	
前 年 (度、同期、同月) 比 増 減 率 (%)	平成26年	2.2	▲0.2	0.2	3.5	1.2	0.5	2.1	▲2.8	▲0.6	10.4
	27	▲3.2	4.1	▲2.6	4.9	5.0	11.2	▲8.4	▲21.9	▲18.1	▲10.1
	28	▲5.9	▲15.7	▲0.3	1.3	0.4	1.2	▲10.6	▲18.2	▲24.0	▲14.8
	平成25年度	4.6	7.0	▲0.5	3.2	5.1	7.4	13.8	▲0.5	▲33.6	6.0
	26	▲1.0	1.1	▲2.1	4.8	▲1.2	▲2.9	▲1.8	▲8.1	2.4	7.3
	27	▲3.1	1.7	▲0.3	4.8	7.6	14.3	▲9.6	▲20.5	▲25.1	▲15.1
	平成27年 10~12月	▲2.9	1.7	▲4.7	7.6	9.5	16.6	▲13.2	▲21.1	▲30.7	▲15.5
	平成28年 1~3月	▲5.4	▲5.0	4.1	5.8	8.4	10.0	▲12.8	▲16.4	▲31.2	▲19.9
	4~6	▲6.6	▲16.1	1.3	0.7	▲1.1	10.4	▲14.4	▲25.4	▲38.9	▲18.5
	7~9	▲8.2	▲22.2	▲2.3	▲1.8	▲2.7	▲6.9	▲12.0	▲23.2	▲19.9	▲14.8
	10~12	▲3.2	▲19.4	▲3.6	0.9	▲1.7	▲5.5	▲2.8	▲8.7	1.9	▲4.8
	平成27年 10月	▲1.1	5.0	1.5	10.4	8.6	19.2	▲15.5	▲18.8	▲39.4	▲11.1
11	▲3.9	▲0.7	▲7.5	9.3	6.3	19.2	▲12.2	▲27.6	▲20.7	▲16.0	
12	▲3.6	0.7	▲7.8	3.6	13.3	12.4	▲11.8	▲16.5	▲34.1	▲19.2	
平成28年 1月	▲5.9	▲2.0	▲2.9	5.1	9.1	4.2	▲12.4	▲22.9	▲32.8	▲21.2	
2	▲2.7	▲4.4	6.7	11.0	8.2	9.0	▲9.9	▲13.7	▲21.5	▲18.9	
3	▲7.2	▲7.6	8.8	2.4	8.0	16.0	▲15.5	▲11.9	▲37.2	▲19.6	
4	▲5.8	▲14.4	1.7	1.8	2.3	20.4	▲12.3	▲29.3	▲46.2	▲22.4	
5	▲6.3	▲16.4	▲1.8	2.3	▲2.7	6.0	▲15.7	▲26.7	▲5.7	▲14.6	
6	▲7.8	▲17.3	4.3	▲1.9	▲2.9	4.2	▲15.2	▲20.3	▲52.2	▲18.5	
7	▲11.2	▲22.8	▲0.3	▲3.0	▲4.7	▲13.7	▲15.0	▲28.8	▲12.0	▲15.1	
8	▲6.9	▲24.1	▲0.0	▲0.6	▲0.8	▲0.9	▲11.7	▲23.1	▲33.5	▲14.7	
9	▲6.4	▲20.0	▲5.8	▲1.8	▲2.5	▲5.6	▲8.9	▲17.3	▲7.8	▲14.7	
10	▲6.8	▲24.1	▲4.3	0.4	▲4.6	▲9.8	▲8.3	▲15.7	▲19.7	▲10.5	
11	▲0.9	▲16.3	▲1.7	3.5	▲0.9	▲1.0	▲3.0	▲7.5	▲19.5	▲2.8	
12	▲2.0	▲17.5	▲4.7	▲0.7	0.0	▲5.4	2.7	▲3.2	52.7	▲0.7	

注:前年(度、同期、同月)比増減率は、ギャップを調整するリンク係数(付表参照)で処理した数値で計算している。

Note:The percentage change from the same month/term of the previous year is calculated using the linked coefficient to adjust for discrepancies.Refer to the Appendix table.

非鉄金属	一般 機械器具	自動車	その他の 輸送用 機械器具	家庭用 電気 機械器具	その他の 機械器具	建築材料	紙・ 紙製品	その他の 商品	販売先別商品販売額			Year and Month
									商品 輸出額	輸入品の 国内卸売 販売額	国内仕入品の 国内卸売 販売額	
Non-ferrous Metals	Industrial Machinery	Motor Vehicles	Other Transport Equipment	Household Electrical Machinery	Other Machinery	Construction Materials	Paper & Paper Products	Others	Exports	Domestic wholesale of imported goods	Domestic wholesale of domestic goods	
29,277	62,635	75,190	17,439	40,379	116,527	13,450	20,322	92,918	236,936	155,758	716,075	C.Y. 2014
32,227	66,000	62,057	16,612	32,036	104,562	13,238	20,192	93,411	221,726	143,350	702,858	2015
30,830	66,126	45,846	13,527	25,586	89,798	12,810	19,229	93,458	184,081	122,790	693,182	2016
27,258	63,822	73,053	17,983	43,471	116,358	13,685	19,690	93,459	234,172	154,782	715,407	F.Y. 2013
30,404	62,678	75,320	17,247	38,512	114,261	13,252	20,439	91,769	234,898	154,182	704,020	2014
31,908	65,414	54,031	16,100	29,166	96,954	13,078	19,961	93,715	208,850	136,971	704,545	2015
8,215	16,815	12,537	4,296	6,795	22,595	3,488	5,064	24,022	51,927	36,021	183,468	Q4 2015
7,566	16,830	11,430	4,062	6,289	25,415	3,216	4,886	23,424	45,255	31,629	178,008	Q1 2016
7,117	14,831	10,879	3,524	6,006	19,979	3,169	4,727	21,793	44,892	29,198	160,179	Q2
7,305	17,384	11,422	2,957	6,508	22,441	3,078	4,819	24,390	46,534	29,470	172,249	Q3
8,842	17,081	12,116	2,984	6,784	21,963	3,348	4,797	23,852	47,400	32,493	182,747	Q4
2,795	5,635	4,313	1,000	2,005	6,937	1,148	1,698	7,855	17,118	11,993	59,769	Oct. 2015
2,674	5,302	4,093	1,035	2,139	6,906	1,143	1,660	7,365	16,010	11,556	57,856	Nov.
2,746	5,878	4,131	2,261	2,651	8,753	1,197	1,707	8,802	18,798	12,472	65,843	Dec.
2,483	4,939	3,349	1,408	1,841	6,336	996	1,463	6,784	14,257	10,269	52,820	Jan. 2016
2,396	4,791	3,847	1,005	1,915	7,155	1,048	1,617	7,410	14,130	9,986	55,542	Feb.
2,687	7,100	4,234	1,649	2,533	11,925	1,172	1,806	9,230	16,868	11,374	69,646	Mar.
2,399	5,183	3,672	1,035	1,816	6,144	1,109	1,609	7,405	15,226	9,846	53,325	Apr.
2,182	4,477	3,264	966	1,978	5,959	979	1,488	6,710	14,110	9,492	50,485	May
2,536	5,171	3,943	1,523	2,213	7,877	1,081	1,630	7,678	15,556	9,859	56,368	Jun.
2,385	5,598	3,750	896	2,397	6,647	1,027	1,581	7,970	15,847	9,754	55,627	Jul.
2,333	5,322	3,408	781	1,859	6,797	993	1,569	7,536	15,009	9,409	54,639	Aug.
2,587	6,464	4,263	1,280	2,252	8,997	1,058	1,669	8,884	15,677	10,308	61,983	Sep.
2,600	5,691	3,907	1,084	1,929	6,680	1,077	1,573	7,478	15,660	10,057	57,160	Oct.
2,787	5,382	4,026	941	2,185	6,958	1,132	1,597	7,917	15,070	10,446	59,112	Nov.
3,455	6,009	4,183	959	2,669	8,324	1,140	1,627	8,456	16,669	11,991	66,474	Dec.
3.9	0.7	6.9	▲5.2	▲3.7	4.4	1.5	5.1	1.3	2.5	1.4	2.2	C.Y. 2014
0.1	4.4	▲0.2	8.8	▲5.2	0.3	1.3	6.7	▲1.0	▲4.2	▲8.2	▲1.7	2015
▲13.2	▲0.7	▲7.3	▲8.4	▲1.9	▲2.6	▲0.6	1.8	▲1.4	▲14.9	▲14.6	▲1.3	2016
▲3.3	2.1	14.2	▲5.0	4.2	6.0	13.7	1.2	6.0	9.9	1.8	3.6	F.Y. 2013
11.5	▲1.8	3.1	▲4.1	▲11.4	▲1.8	▲3.2	3.8	▲1.8	0.3	▲0.4	▲1.6	2014
▲9.1	2.9	▲3.2	13.7	▲0.5	1.6	2.9	8.5	▲0.3	▲7.9	▲11.6	0.2	2015
▲13.5	4.4	▲4.0	23.9	▲6.6	4.5	6.5	10.4	▲1.4	▲9.5	▲13.0	1.5	Q4 2015
▲20.9	▲5.1	▲10.8	14.1	0.7	▲2.4	0.7	9.6	▲1.8	▲18.3	▲17.3	1.2	Q1 2016
▲22.7	0.9	▲5.8	20.4	▲7.6	▲1.1	5.5	7.9	▲3.0	▲15.9	▲13.0	▲2.3	Q2
▲14.4	0.2	▲3.9	▲25.8	▲0.7	▲3.7	▲3.8	▲3.2	▲0.4	▲16.4	▲18.1	▲3.7	Q3
7.6	1.6	▲3.4	▲30.5	▲0.2	▲2.8	▲4.0	▲5.3	▲0.7	▲8.7	▲9.8	▲0.4	Q4
▲11.1	10.7	▲0.4	▲17.3	▲6.1	12.1	4.9	9.8	▲1.3	▲10.4	▲9.5	4.0	Oct. 2015
▲15.1	11.6	▲5.1	8.5	▲7.6	13.7	7.6	12.6	▲4.7	▲12.8	▲14.5	1.4	Nov.
▲14.2	▲6.1	▲6.3	73.2	▲6.3	▲6.4	6.8	9.0	1.4	▲5.6	▲14.9	▲0.6	Dec.
▲19.4	▲1.6	▲12.3	40.4	▲4.6	3.8	▲3.0	5.8	▲3.3	▲17.8	▲20.8	1.7	Jan. 2016
▲18.9	2.4	▲6.1	7.7	▲2.1	2.1	5.6	10.6	0.4	▲13.2	▲13.5	2.7	Feb.
▲23.8	▲11.7	▲13.7	1.5	7.3	▲7.7	▲0.2	11.9	▲2.3	▲22.6	▲17.1	▲0.4	Mar.
▲21.1	6.4	▲5.5	11.9	▲6.3	▲3.0	13.2	9.4	▲4.9	▲15.0	▲11.8	▲1.5	Apr.
▲25.8	3.4	▲5.6	37.1	▲4.3	3.5	1.8	5.9	▲6.0	▲15.7	▲10.6	▲2.4	May
▲21.3	▲5.9	▲6.3	17.5	▲11.4	▲3.0	1.9	8.2	1.8	▲17.1	▲16.2	▲3.0	Jun.
▲22.4	▲6.9	▲13.4	▲8.8	0.9	▲8.9	▲7.4	▲5.7	▲2.0	▲17.7	▲18.8	▲7.7	Jul.
▲10.0	5.8	▲6.0	▲21.4	▲6.9	▲0.8	▲3.9	0.1	▲1.8	▲13.7	▲16.9	▲2.7	Aug.
▲9.8	2.6	▲6.9	▲36.2	3.3	▲1.8	▲0.1	▲4.0	2.4	▲17.6	▲18.5	▲0.6	Sep.
▲7.0	1.0	▲9.4	8.5	▲3.8	▲3.7	▲6.2	▲7.4	▲4.8	▲8.5	▲16.1	▲4.4	Oct.
4.2	1.5	▲1.6	▲9.1	2.2	0.8	▲1.0	▲3.8	7.5	▲5.9	▲9.6	2.2	Nov.
25.8	2.2	1.3	▲57.6	0.7	▲4.9	▲4.8	▲4.6	▲3.9	▲11.3	▲3.9	1.0	Dec.

Sales value (100 million yen)

Percentage change from the same month/term of the previous year (%)

第2表 商品別期末商品手持額、在庫率及び前年同期末比増減率

Table 2 Commodity stocks and inventory ratio at the end of term

	年 月	合 計									
		繊維品	衣服・身の回り品	農畜産物・水産物	食料・飲料	医薬品・化粧品	化学製品	石油・石炭	鉱物		
		Total	Textiles	Apparel & Accessories	Livestock & Aquatic Products	Food & Beverages	Medicine & Cosmetics	Chemicals	Petroleum & Coal	Minerals & Metals	
商 品 手 持 額	手持額 (億円)	平成 27年 12月	47,969	840	3,790	3,702	3,478	5,101	6,025	1,481	136
		平成 28年 3月	45,338	775	3,762	3,515	3,288	5,407	5,242	998	128
		6	45,350	797	3,960	3,250	3,464	5,516	5,285	1,012	122
		9	45,785	803	4,428	3,060	3,251	5,817	5,202	1,023	118
		12	46,724	787	3,903	3,216	3,677	5,668	5,081	1,082	116
	前年同期末比増減率(%)	平成 27年 12月	3.8	0.4	2.2	6.3	0.5	17.2	7.0	▲30.1	10.5
		平成 28年 3月	1.2	8.9	3.8	1.1	▲2.6	32.8	▲4.3	▲37.7	▲0.7
		6	▲3.1	▲4.1	8.5	▲11.0	▲1.4	20.9	▲1.5	▲46.5	▲21.6
		9	▲6.9	▲4.0	6.9	▲20.1	▲8.4	9.1	▲12.5	▲42.7	▲21.2
		12	▲2.6	▲6.3	3.0	▲13.1	5.7	11.1	▲15.7	▲26.9	▲15.1
商 品 在 庫 率	在庫率(%)	平成 27年 12月	49.4	104.1	128.0	50.8	25.0	84.7	78.5	13.5	38.5
		平成 28年 3月	46.3	90.5	136.2	48.4	27.0	104.8	68.5	10.0	36.3
		6	55.5	117.6	172.4	50.7	30.4	113.6	78.0	13.9	37.7
		9	52.0	112.7	161.0	44.6	28.2	120.3	76.0	12.1	41.6
		12	49.1	118.2	138.3	44.5	26.5	99.4	64.5	10.2	21.4
	前年同期末比増減率(%)	平成 27年 12月	7.8	▲0.3	10.8	2.7	▲11.3	4.2	21.3	▲16.4	68.1
		平成 28年 3月	9.0	17.8	▲4.6	▲1.2	▲9.7	14.6	13.2	▲29.1	58.5
		6	5.2	16.0	4.1	▲9.4	1.7	16.0	16.1	▲32.6	63.9
		9	▲0.6	20.0	13.5	▲18.5	▲6.0	15.7	▲3.9	▲30.9	▲14.4
		12	▲0.6	13.5	8.0	▲12.4	6.0	17.4	▲17.8	▲24.4	▲44.4

注1: 在庫率=期末商品手持額 / 月間商品販売額 × 100

注2: 前年同期末比増減率は、ギャップを調整するリンク係数(付表参照)で処理した数値で計算している。

鉄 鋼	非鉄金属	一 般 機械器具	自 動 車	その他の 輸 送 用 機械器具	家 庭 用 電 気 機械器具	その他の 機械器具	建築材料	紙・ 紙 製 品	その他の 商 品	Year and Month	
Iron & Steel	Non-ferrous Metals	Industrial Machinery	Motor Vehicles	Other Transport Equipment	Household Electrical Machinery	Other Machinery	Construction Materials	Paper & Paper Products	Others		
3,129	1,906	2,641	1,655	223	3,937	3,168	607	926	5,224	Dec. 2015	Value (100 million yen)
3,046	2,003	2,700	1,448	161	3,338	2,960	566	857	5,145	Mar. 2016	
3,206	1,646	2,690	1,410	107	3,279	3,153	536	873	5,043	Jun.	
3,092	1,960	2,746	1,470	150	3,137	3,157	527	862	4,982	Sep.	
3,158	1,659	2,735	1,462	176	4,009	3,340	505	798	5,352	Dec.	
▲2.7	▲30.7	16.3	5.2	▲5.9	36.7	0.4	▲9.5	15.9	2.2	Dec. 2015	Percentage change from the previous year(%)
▲3.5	▲20.4	12.1	▲9.0	▲14.9	14.7	▲10.2	▲9.4	8.2	6.0	Mar. 2016	
▲0.3	▲26.2	9.4	▲7.9	▲54.3	▲1.2	▲12.1	▲17.0	0.2	▲0.9	Jun.	
▲4.8	▲15.9	▲7.3	▲9.1	▲50.1	1.7	▲11.8	▲17.1	▲6.6	1.4	Sep.	
0.9	▲12.9	3.6	▲11.6	▲21.0	1.8	5.5	▲16.9	▲13.9	2.4	Dec.	
34.6	69.4	44.9	40.1	9.9	148.5	36.2	50.7	54.3	59.3	Dec. 2015	Inventory ratio (%)
32.7	74.5	38.0	34.2	9.8	131.8	24.8	48.3	47.4	55.7	Mar. 2016	
39.6	64.9	52.0	35.8	7.0	148.2	40.0	49.6	53.5	65.7	Jun.	
37.4	75.8	42.5	34.5	11.7	139.3	35.1	49.9	51.7	56.1	Sep.	
35.2	48.0	45.5	35.0	18.4	150.2	40.1	44.3	49.0	63.3	Dec.	
20.3	▲19.3	23.5	12.3	▲45.7	45.8	7.3	▲15.2	6.4	0.6	Dec. 2015	Percentage change from the previous year(%)
20.1	4.3	26.9	5.2	▲15.9	7.0	▲2.7	▲9.2	▲3.4	8.3	Mar. 2016	
22.3	▲6.2	16.4	▲1.7	▲61.4	11.5	▲9.5	▲18.5	▲7.5	▲2.5	Jun.	
11.3	▲6.7	▲9.6	▲2.3	▲21.5	▲1.6	▲10.2	▲17.0	▲2.6	▲0.9	Sep.	
1.7	▲30.8	1.3	▲12.7	85.9	1.1	10.8	▲12.6	▲9.8	6.7	Dec.	

Note: Inventory ratio = value of commodity stocks at the end of term / value of commodity monthly sales ×100

Note:The percentage change from the same term of the previous year is calculated using the linked coefficient to adjust for discrepancies.Refer to the Appendix table.

第3部 百貨店・スーパー販売

Part 3 Departmentstores and supermarkets trade

第1表 商品別販売額等及び前年(度、同期、同月)比増減率

Table1 Departmentstores and supermarkets sales value by goods and the percentage change from the same month/term of the previous year

		(1)合計(百貨店+スーパー)									
		(1)Total (Departmentstores+Supermarkets)									
年月	事業所数(店)	合計	衣料品				飲食料品	その他			
			紳士服・洋品	婦人・子供服・洋品	その他の衣料品	身の回り品		家具			
								Others			
Number of Establishments	Total	Men's	Women's and Children's	Other Clothing	Accessories	Food and Beverages	Furniture				
販売額 (百万円)	平成26年	5,380	20,197,310	4,514,801	784,643	2,324,543	286,357	1,119,258	11,000,018	4,682,491	170,026
	27	5,064	20,049,078	4,410,960	763,306	2,252,218	269,956	1,125,480	11,289,065	4,349,053	144,647
	28	5,080	19,594,817	4,177,315	726,482	2,127,716	250,973	1,072,143	11,447,661	3,969,841	116,821
	平成25年度	5,302	20,143,861	4,612,276	798,386	2,385,113	302,102	1,126,674	10,780,205	4,751,380	180,800
	26	5,376	19,995,166	4,413,825	772,063	2,278,591	271,518	1,091,653	11,030,501	4,550,840	159,508
	27	5,058	19,939,973	4,358,751	752,941	2,219,320	267,388	1,119,102	11,376,207	4,205,014	136,083
	平成27年10~12月	5,064	5,348,713	1,190,490	224,469	590,374	76,182	299,465	3,052,660	1,105,563	36,741
	平成28年1~3月	5,058	4,826,252	1,077,692	179,524	563,007	62,342	272,819	2,773,122	975,438	30,263
	4~6	5,055	4,710,952	1,015,961	183,855	518,160	58,140	255,805	2,746,378	948,613	26,589
	7~9	5,055	4,745,533	948,556	147,545	481,206	59,839	259,967	2,836,233	960,744	27,387
	10~12	5,080	5,312,081	1,135,106	215,559	565,343	70,652	283,552	3,091,929	1,085,046	32,581
	平成27年10月	5,028	1,607,217	381,173	69,408	197,703	24,348	89,714	902,846	323,198	11,487
	11	5,043	1,649,046	376,891	72,349	189,810	23,847	90,885	935,269	336,886	11,892
	12	5,064	2,092,451	432,425	82,712	202,861	27,988	118,865	1,214,546	445,479	13,362
	平成28年1月	5,061	1,691,300	416,373	75,067	213,831	23,751	103,724	940,927	334,000	10,062
	2	5,058	1,488,620	287,120	46,353	147,795	17,634	75,337	901,493	300,007	9,238
	3	5,058	1,646,331	374,199	58,104	201,380	20,957	93,758	930,702	341,431	10,963
	4	5,064	1,545,576	339,621	58,734	177,659	18,218	85,010	888,776	317,180	8,716
	5	5,058	1,597,843	351,935	63,473	179,999	20,227	88,236	926,316	319,592	8,609
	6	5,055	1,567,532	324,406	61,649	160,503	19,695	82,559	931,286	311,841	9,264
7	5,051	1,720,972	382,284	62,310	195,208	23,808	100,957	997,836	340,853	10,141	
8	5,057	1,554,105	273,167	41,566	134,700	18,329	78,572	959,212	321,726	9,140	
9	5,055	1,470,456	293,105	43,669	151,298	17,702	80,437	879,185	298,165	8,106	
10	5,056	1,596,571	358,629	66,066	185,529	22,550	84,484	919,887	318,055	10,181	
11	5,070	1,647,927	365,092	71,629	186,135	22,803	84,525	952,971	329,863	10,375	
12	5,080	2,067,583	411,385	77,864	193,679	25,299	114,543	1,219,070	437,127	12,025	
前年(度、同期、同月)比増減率(%)	平成26年	1.3	1.7	▲0.5	▲0.8	▲1.6	▲1.7	2.5	2.7	1.8	▲1.8
	27	1.2	1.3	▲2.2	▲2.7	▲3.1	▲5.7	0.8	2.8	1.2	▲4.5
	28	0.3	▲0.4	▲5.2	▲4.8	▲5.5	▲7.0	▲4.6	1.5	▲0.6	▲9.3
	平成25年度	1.7	2.4	1.0	▲0.5	▲0.3	2.7	4.8	2.4	3.9	2.0
	26	1.4	▲0.9	▲4.3	▲3.3	▲4.5	▲10.1	▲3.1	2.0	▲4.3	▲11.8
	27	1.1	2.7	▲1.2	▲2.5	▲2.6	▲1.5	2.8	3.3	4.9	1.4
	平成27年10~12月	1.2	1.3	▲3.1	▲4.7	▲4.1	▲4.7	0.5	2.2	3.6	2.1
	平成28年1~3月	1.1	1.7	▲4.5	▲5.5	▲5.5	▲4.0	▲1.9	3.5	3.3	▲1.7
	4~6	0.9	▲0.9	▲5.8	▲4.5	▲5.8	▲7.2	▲6.3	1.3	▲1.6	▲11.1
	7~9	0.7	▲1.6	▲6.2	▲5.6	▲6.7	▲9.7	▲4.6	0.2	▲2.0	▲12.7
	10~12	0.3	▲0.7	▲4.7	▲4.0	▲4.2	▲7.3	▲5.3	1.3	▲1.9	▲11.3
	平成27年10月	1.2	4.0	2.6	3.2	1.4	3.9	4.5	3.6	6.2	7.0
	11	1.1	▲0.8	▲6.7	▲8.6	▲8.1	▲7.5	▲1.8	1.1	0.7	▲0.0
	12	1.2	0.9	▲4.7	▲7.1	▲5.4	▲9.0	▲0.7	2.1	3.9	▲0.0
	平成28年1月	1.1	2.1	▲3.3	▲5.3	▲4.7	▲1.9	0.8	3.7	4.1	▲0.8
	2	1.1	3.3	▲3.4	▲4.5	▲4.6	▲2.7	▲0.5	5.0	4.7	5.8
	3	1.1	▲0.2	▲6.6	▲6.4	▲7.0	▲7.2	▲5.8	2.0	1.4	▲8.0
	4	1.1	▲0.1	▲5.3	▲3.2	▲5.4	▲5.1	▲6.4	2.2	▲0.3	▲12.9
	5	1.0	▲1.9	▲7.1	▲5.9	▲7.3	▲8.7	▲7.2	0.8	▲3.3	▲16.7
	6	0.9	▲0.7	▲4.8	▲4.3	▲4.5	▲7.4	▲5.4	0.9	▲1.2	▲3.1
7	0.5	0.9	▲1.3	1.5	▲2.4	▲8.5	1.0	1.9	0.4	▲8.8	
8	0.6	▲3.2	▲9.5	▲9.4	▲10.4	▲12.4	▲7.3	▲1.0	▲3.8	▲9.1	
9	0.7	▲2.7	▲9.0	▲11.0	▲8.7	▲8.3	▲8.4	▲0.4	▲2.7	▲20.5	
10	0.6	▲0.7	▲5.9	▲4.8	▲6.2	▲7.4	▲5.8	1.9	▲1.6	▲11.4	
11	0.5	▲0.1	▲3.1	▲1.0	▲1.9	▲4.4	▲7.0	1.9	▲2.1	▲12.8	
12	0.3	▲1.2	▲4.9	▲5.9	▲4.5	▲9.6	▲3.6	0.4	▲1.9	▲10.0	
前年(度、同期、同月)比増減率(既存店)(%)	平成26年	1.3	0.9	▲0.1	▲0.5	▲1.2	▲1.3	3.1	1.1	1.5	▲1.3
	27	1.2	0.4	▲1.9	▲2.4	▲2.7	▲5.1	1.0	1.5	0.0	▲5.5
	28	0.3	▲0.9	▲4.8	▲4.4	▲5.0	▲6.4	▲4.2	0.7	▲1.2	▲9.5
	平成25年度	1.7	1.5	1.3	▲0.4	▲0.1	2.8	5.0	0.8	3.4	1.8
	26	1.4	▲1.7	▲3.9	▲3.0	▲4.1	▲9.6	▲2.6	0.5	▲4.6	▲11.3
	27	1.1	1.8	▲0.8	▲2.2	▲2.1	▲0.9	3.1	2.1	3.5	0.5
	平成27年10~12月	1.2	0.4	▲2.9	▲4.4	▲3.8	▲4.2	0.6	1.2	1.8	0.8
	平成28年1~3月	1.1	0.6	▲4.0	▲5.0	▲5.0	▲3.1	▲1.6	2.5	0.7	▲3.9
	4~6	0.9	▲1.5	▲5.4	▲4.3	▲5.4	▲6.6	▲6.0	0.3	▲1.8	▲10.7
	7~9	0.7	▲2.0	▲5.8	▲5.2	▲6.4	▲9.1	▲4.4	▲0.6	▲2.0	▲12.3
	10~12	0.3	▲0.9	▲4.1	▲3.5	▲3.6	▲6.6	▲4.8	0.7	▲1.7	▲11.0
	平成27年10月	1.2	2.9	2.9	3.4	1.8	4.3	4.6	2.3	4.9	5.6
	11	1.1	▲1.6	▲6.4	▲8.4	▲7.7	▲7.1	▲1.7	0.2	▲0.8	▲2.3
	12	1.2	0.0	▲4.4	▲6.8	▲5.0	▲8.4	▲0.5	1.1	1.6	▲0.4
	平成28年1月	1.1	0.9	▲2.8	▲4.8	▲4.1	▲0.9	1.1	2.6	1.2	▲1.7
	2	1.1	2.2	▲2.6	▲3.8	▲3.8	▲1.5	0.2	3.9	2.2	3.7
	3	1.1	▲1.2	▲6.4	▲6.2	▲6.7	▲6.7	▲5.6	0.9	▲1.0	▲11.2
	4	1.1	▲0.7	▲5.0	▲3.1	▲5.0	▲4.6	▲6.2	1.0	▲0.7	▲11.4
	5	1.0	▲2.2	▲6.7	▲5.6	▲6.8	▲8.1	▲6.8	▲0.2	▲2.3	▲15.7
	6	0.9	▲1.5	▲4.5	▲4.0	▲4.1	▲6.9	▲5.1	0.0	▲2.5	▲4.8
7	0.5	0.6	▲0.9	2.0	▲1.9	▲7.9	1.3	1.3	0.5	▲8.2	
8	0.6	▲3.6	▲9.1	▲8.8	▲9.9	▲11.7	▲7.1	▲1.8	▲3.8	▲8.5	
9	0.7	▲3.2	▲8.8	▲10.9	▲8.5	▲7.9	▲8.3	▲1.3	▲2.9	▲20.4	
10	0.6	▲1.0	▲5.4	▲4.4	▲5.6	▲6.8	▲5.4	1.1	▲1.5	▲11.0	
11	0.5	▲0.3	▲2.6	▲0.5	▲1.3	▲3.7	▲6.5	1.2	▲1.9	▲12.5	
12	0.3	▲1.3	▲4.3	▲5.4	▲3.9	▲8.9	▲3.2	▲0.1	▲1.7	▲9.6	

注1:年(度)及び四半期の事業所数、従業員数、売場面積の値は年(度)及び四半期末値による。
 注2:年(度)及び四半期の従業員一人当たり販売額、売場面積1㎡当たり販売額の値は、従業員数、売場面積の年(度)及び四半期平均値による。
 注3:前年(度、同期、同月)比の既存店の事業所数は、全店で計算している。
 注4:売場面積1㎡当たり販売額は、食堂・喫茶の販売額を除いた販売額で計算している。
 注5:前年(度、同期、同月)比増減率は、ギャップを調整するリンク係数(付表参照)で処理した数値で計算している。

他				商 品 券	営業日数 (日)	従業員数 (人)	売場面積 (1000㎡)	従 業 者 一人当たり 販売額 (万円)	売場面積 1㎡ 当たり 販売額 (万円)	Year and Month			
家庭用 電気機 械器具	家庭用品	その他 の商品	食 堂 ・ 喫 茶									Gift Certificate	Business Days
202,031	663,216	3,445,080	202,139	259,216	363.5	610,397	32,278	3,387.6	62.1	C.Y.	2014	Sales value (million yen)	
199,795	587,118	3,218,870	198,623	248,630	363.4	590,039	29,361	3,431.8	64.6		2015		
188,725	492,439	2,983,413	188,443	235,536	364.5	588,631	29,008	3,413.6	66.7		2016		
217,020	684,433	3,463,156	205,971	270,431	363.5	594,811	32,258	3,393.4	62.1	F.Y.	2013		
191,693	644,166	3,354,367	201,107	255,361	363.4	589,571	31,963	3,358.8	61.5		2014		
198,178	556,931	3,116,886	196,935	246,420	364.6	571,008	29,172	3,441.2	65.9		2015		
54,142	141,384	823,726	49,570	79,203	91.6	590,039	29,361	924.9	18.1	Q4	2015		
49,922	124,478	724,498	46,278	48,267	90.5	571,008	29,172	841.6	16.3	Q1	2016		
41,353	120,073	715,065	45,533	55,238	90.8	570,877	29,101	826.0	16.0	Q2	2015		
45,404	118,041	719,982	49,929	57,522	91.7	569,266	29,014	824.9	16.2	Q3	2015		
52,045	129,847	823,868	46,704	74,510	91.5	588,631	29,008	920.6	18.2	Q4	2015		
14,563	42,125	239,588	15,434	14,987	30.8	572,091	29,260	280.9	5.4	Oct.	2015		
16,882	43,058	249,271	15,784	24,865	30.0	572,703	29,285	287.9	5.6	Nov.	2015		
22,697	56,202	334,868	18,351	39,351	30.8	590,039	29,361	354.6	7.1	Dec.	2014		
19,172	44,642	243,947	16,177	15,584	30.7	581,923	29,290	290.6	5.7	Jan.	2016		
13,814	37,577	225,361	14,017	13,281	29.1	567,390	29,272	262.4	5.0	Feb.	2016		
16,935	42,260	255,189	16,083	19,401	30.7	571,008	29,172	288.3	5.6	Mar.	2016		
13,433	40,473	239,936	14,621	17,156	30.0	567,286	29,205	272.5	5.2	Apr.	2016		
13,984	40,556	240,669	15,775	15,431	30.8	572,782	29,127	279.0	5.4	May	2016		
13,936	39,044	234,460	15,137	22,651	30.0	570,877	29,101	274.6	5.3	Jun.	2016		
17,306	42,025	253,148	18,232	28,022	30.8	576,749	29,045	298.4	5.9	Jul.	2016		
15,158	38,707	241,503	17,218	16,082	30.9	579,770	29,040	268.1	5.3	Aug.	2016		
12,940	37,309	225,331	14,478	13,418	30.0	569,266	29,014	258.3	5.0	Sep.	2016		
14,216	38,753	240,163	14,742	14,011	30.7	570,851	28,926	279.7	5.5	Oct.	2016		
16,746	39,395	248,735	14,612	23,655	30.0	571,650	28,957	288.3	5.6	Nov.	2016		
21,083	51,699	334,970	17,351	36,845	30.8	588,631	29,008	351.3	7.1	Dec.	2016		
▲4.1	▲0.9	3.2	▲2.6	▲5.0	0.0	▲0.8	0.2	1.4	1.5	C.Y.	2014		Percentage change from the same month/term of the previous year (%)
4.3	▲2.5	2.1	▲1.7	▲4.1	0.0	1.8	▲0.5	0.7	1.7		2015		
▲0.8	▲7.0	1.2	▲5.1	▲5.3	0.3	▲0.2	▲1.2	▲1.2	0.5		2016		
▲3.6	3.9	4.7	0.3	▲4.9	0.0	1.4	0.6	2.2	1.6	F.Y.	2013		
▲11.7	▲6.1	▲3.2	▲2.4	▲5.6	0.0	▲0.9	▲0.9	▲0.9	▲1.0		2014		
11.9	▲0.0	6.0	▲2.1	▲3.5	0.3	2.0	▲0.2	1.5	3.2		2015		
7.1	▲1.1	4.6	▲1.3	▲2.2	0.0	1.8	▲0.5	▲0.5	1.7	Q4	2015		
7.2	▲1.7	4.6	▲3.5	▲4.4	1.3	2.0	▲0.2	▲0.3	1.9	Q1	2016		
▲1.9	▲9.9	0.6	▲6.3	▲6.9	0.0	1.0	▲0.7	▲2.2	▲0.6	Q2	2016		
▲4.3	▲8.0	▲0.1	▲4.9	▲3.6	0.0	0.3	▲0.7	▲2.0	▲0.6	Q3	2016		
▲3.9	▲8.2	0.0	▲5.8	▲5.9	▲0.1	▲0.2	▲1.2	▲0.5	0.6	Q4	2016		
8.6	1.1	7.3	1.6	▲1.5	0.0	2.1	▲0.4	1.8	3.8	Oct.	2015		
3.6	▲4.3	1.8	▲4.1	▲4.0	0.0	1.4	▲0.6	▲2.2	▲0.0	Nov.	2015		
8.8	▲0.1	4.9	▲1.1	▲1.3	0.0	1.8	▲0.5	▲0.9	1.4	Dec.	2015		
20.2	1.2	4.2	▲3.3	▲2.7	0.3	1.7	▲0.8	0.4	1.8	Jan.	2016		
6.4	▲0.4	5.9	▲2.4	▲3.4	3.2	2.2	▲0.7	1.1	4.2	Feb.	2016		
▲3.9	▲5.7	3.9	▲4.8	▲6.3	0.7	2.0	▲0.2	▲2.2	0.0	Mar.	2016		
▲1.5	▲7.6	2.0	▲5.4	▲9.1	0.0	1.4	▲0.2	▲1.5	0.0	Apr.	2016		
▲0.3	▲11.3	▲1.1	▲7.9	▲6.7	0.0	1.4	▲0.6	▲3.2	▲1.8	May	2016		
▲3.8	▲10.8	1.1	▲5.5	▲5.2	0.0	1.0	▲0.7	▲1.7	0.0	Jun.	2016		
▲3.0	▲6.9	2.5	▲1.2	▲3.8	0.0	0.6	▲1.1	0.3	3.5	Jul.	2016		
▲8.1	▲9.8	▲2.0	▲7.7	▲2.4	0.0	0.4	▲1.2	▲3.6	▲1.9	Aug.	2016		
▲1.2	▲7.4	▲0.9	▲5.9	▲4.3	0.0	0.3	▲0.7	▲3.0	▲2.0	Sep.	2016		
▲2.4	▲8.0	0.2	▲4.5	▲6.5	▲0.3	▲0.2	▲1.1	▲0.4	1.9	Oct.	2016		
▲0.8	▲8.5	▲0.2	▲7.4	▲4.9	0.0	▲0.2	▲1.1	0.1	0.0	Nov.	2016		
▲7.1	▲8.0	0.0	▲5.4	▲6.4	0.0	▲0.2	▲1.2	▲0.9	0.0	Dec.	2016		
▲2.1	▲1.3	2.7	▲2.2	▲5.1	0.1	▲2.4	▲0.2	2.4	1.1	C.Y.	2014	Percentage change from the same month/term of the previous year after number of establishments have been adjusted(%)	
4.4	▲3.4	0.7	▲1.1	▲4.0	0.1	0.3	▲0.6	1.5	1.1		2015		
▲1.8	▲7.7	0.5	▲4.3	▲5.1	0.3	▲1.0	▲0.8	▲0.6	▲0.1		2016		
3.3	2.3	3.8	0.6	▲4.7	0.1	▲0.5	▲0.2	3.4	1.6	F.Y.	2013		
▲12.2	▲6.4	▲3.5	▲1.9	▲5.7	0.1	▲2.5	▲1.1	0.1	▲1.3		2014		
13.4	▲1.4	4.3	▲1.3	▲3.3	0.3	0.6	▲0.2	2.1	2.5		2015		
13.6	▲3.2	2.1	▲0.3	▲2.1	0.1	0.3	▲0.6	0.0	1.1	Q4	2015		
7.4	▲4.7	1.7	▲2.4	▲4.1	1.1	0.6	▲0.2	0.0	1.2	Q1	2016		
▲3.6	▲10.1	0.4	▲5.4	▲6.7	▲0.1	▲0.3	▲0.7	▲1.3	▲1.2	Q2	2016		
▲5.3	▲8.0	▲0.1	▲4.3	▲3.5	0.1	▲0.8	▲0.8	▲1.4	▲1.2	Q3	2016		
▲5.1	▲8.0	0.2	▲4.9	▲5.8	0.0	▲1.0	▲0.8	0.2	▲0.0	Q4	2016		
12.3	▲0.5	5.6	2.6	▲1.4	0.1	0.6	▲0.6	2.3	1.9	Oct.	2015		
9.6	▲6.3	▲0.2	▲3.3	▲3.8	0.2	0.1	▲0.6	▲1.7	▲0.0	Nov.	2015		
17.8	▲2.7	1.6	▲0.1	▲1.1	0.1	0.3	▲0.6	▲0.3	1.4	Dec.	2015		
24.1	▲2.8	0.8	▲2.1	▲2.4	0.1	0.2	▲0.7	0.7	1.8	Jan.	2016		
7.2	▲3.1	3.0	▲1.2	▲3.2	2.9	0.8	▲0.8	1.4	2.0	Feb.	2016		
▲6.7	▲8.0	1.4	▲3.7	▲6.1	0.5	0.6	▲0.2	▲1.8	▲1.8	Mar.	2016		
▲2.9	▲8.1	1.5	▲4.4	▲8.9	▲0.2	▲0.1	▲0.3	▲0.6	▲1.9	Apr.	2016		
▲1.9	▲10.4	0.1	▲6.9	▲6.5	0.0	▲0.0	▲0.6	▲2.1	▲1.8	May	2016		
▲5.8	▲11.8	▲0.3	▲4.9	▲5.1	▲0.1	▲0.3	▲0.7	▲1.2	▲1.9	Jun.	2016		
▲3.8	▲6.7	2.6	▲0.5	▲3.8	0.1	▲0.4	▲0.8	1.0	1.7	Jul.	2016		
▲8.9	▲9.8	▲2.0	▲7.1	▲2.4	0.2	▲0.7	▲1.0	▲2.9	▲1.9	Aug.	2016		
▲2.9	▲7.6	▲1.1	▲5.4	▲4.3	▲0.1	▲0.8	▲0.8	▲2.4	▲2.0	Sep.	2016		
▲3.5	▲8.0	0.3	▲3.6	▲6.4	▲0.1	▲1.2	▲0.8	0.2	▲0.0	Oct.	2016		
▲1.7	▲8.3	▲0.1	▲6.6	▲4.7	0.1	▲1.1	▲0.8	0.8	0.0	Nov.	2016		
▲8.7	▲7.7	0.2	▲4.6	▲6.2	0.1	▲1.0	▲0.8	▲0.3	▲0.0	Dec.	2016		

Note1: Yearly and quarterly data of number of establishments, number of employees and sales floor area are calculated at the end of term.

Note2: Yearly and quarterly data of sales per employee and sales per floor area (㎡) are average of that term.

Note3: Growth rates of number of establishments that showed "Percentage change from the same month/term of the previous year after number of establishments have been adjusted" column are calculated by figures that showed "sales value" column.

Note4: Sales per ㎡ are calculated excluding sales value of restaurant and café.

Note5: The percentage change from the same month/term of the previous year is calculated using the linked coefficient to adjust for discrepancies. Refer to the Appendix table.

第1表 商品別販売額等及び前年(度、同期、同月)比増減率

Table1 Departmentstores and supermarkets sales value by goods and the percentage change from the same month/term of the previous year

(2) 百貨店		(2) Departmentstores									
年月	事業所数(店)	合計	衣料				飲食料品	その他			
			紳士服・洋品	婦人・子供服・洋品	その他の衣料品	身の回り品		家具			
									Clothes		Food and Beverages
Number of Establishments	Total	Men's	Women's and Children's	Other Clothing	Accessories	Food and Beverages	Others	Furniture			
									販売額 (百万円)	平成26年	250
27	246	6,825,769	3,099,683	458,736	1,601,312	159,490	880,146	1,925,679		1,800,407	85,183
28	239	6,597,620	2,920,897	430,615	1,495,879	150,339	844,064	1,895,414		1,781,308	78,136
平成25年度	253	6,893,038	3,200,632	468,122	1,683,052	174,548	874,909	1,921,741		1,770,666	97,277
26	248	6,702,054	3,090,195	463,323	1,621,462	158,058	847,352	1,927,801		1,684,057	83,778
27	243	6,792,299	3,055,733	450,318	1,570,952	158,246	876,218	1,926,965		1,809,601	83,948
平成27年10~12月	246	1,931,379	835,088	136,203	417,373	42,871	238,641	600,812		495,479	22,541
平成28年1~3月	243	1,661,179	776,227	110,796	410,302	38,689	216,439	440,435		444,518	20,708
4~6	242	1,531,990	689,977	105,074	351,607	35,364	197,932	417,091		424,921	17,932
7~9	241	1,537,788	658,586	85,355	336,185	36,809	200,238	451,056		428,145	18,852
10~12	239	1,866,663	796,106	129,390	377,785	39,477	229,455	586,832		483,724	20,644
平成27年10月	246	549,601	266,125	42,057	140,569	14,052	69,447	137,761		145,714	7,019
11	246	599,196	262,111	43,885	133,536	13,562	71,127	180,866		156,219	7,343
12	246	782,582	306,851	50,260	143,268	15,256	98,067	282,185		193,546	8,180
平成28年1月	245	586,885	301,504	46,356	158,449	14,226	82,474	140,071		145,310	6,281
2	244	491,216	204,149	27,848	105,284	10,916	60,101	149,618		137,449	6,398
3	243	583,078	270,574	36,592	146,570	13,547	73,864	150,745		161,759	8,029
4	243	501,237	235,444	34,939	123,105	11,372	66,028	125,519		140,274	5,993
5	242	512,450	239,792	37,201	121,964	12,266	68,361	130,306		142,353	5,625
6	242	518,303	214,741	32,934	106,538	11,726	63,543	161,266		142,295	6,315
7	241	616,473	269,833	37,298	138,155	14,775	79,605	190,997		155,643	6,866
8	241	452,908	179,264	21,717	88,844	10,920	57,783	136,404		137,241	6,298
9	241	468,407	209,489	26,340	109,186	11,114	62,849	123,656		135,262	5,687
10	239	524,531	248,925	39,431	130,256	12,763	66,475	133,832		141,775	6,338
11	239	579,609	251,610	42,221	129,419	12,865	67,105	178,136	149,864	6,468	
12	239	762,522	295,572	47,738	138,110	13,849	95,875	274,865	192,086	7,838	
前年(度、同期、同月)比増減率(%)	平成26年	▲1.6	1.6	1.1	1.6	▲0.4	1.4	3.9	0.9	3.3	0.4
	27	▲1.6	▲0.0	▲2.0	▲2.1	▲3.2	▲5.1	1.0	▲0.2	3.7	▲6.2
	28	▲2.8	▲3.3	▲5.8	▲6.1	▲6.6	▲5.7	▲4.1	▲1.6	▲1.1	▲8.3
	平成25年度	▲1.2	3.7	3.1	1.6	1.1	5.3	7.4	0.4	8.6	10.6
	26	▲2.0	▲2.8	▲3.5	▲1.0	▲3.7	▲9.4	▲3.1	0.3	▲4.9	▲13.9
	27	▲2.0	1.3	▲1.1	▲2.8	▲3.1	0.1	3.4	▲0.0	7.5	0.2
	平成27年10~12月	▲1.6	0.1	▲2.8	▲5.1	▲4.6	▲1.8	1.6	▲0.2	5.7	3.3
	平成28年1~3月	▲2.0	▲2.0	▲5.4	▲7.1	▲6.9	▲3.1	▲1.8	0.3	2.1	▲5.6
	4~6	▲2.0	▲4.5	▲7.0	▲6.7	▲7.4	▲5.3	▲6.8	▲1.8	▲2.7	▲10.0
	7~9	▲2.0	▲3.7	▲6.3	▲5.9	▲7.6	▲6.4	▲4.1	▲2.1	▲1.1	▲9.3
	10~12	▲2.8	▲3.4	▲4.7	▲5.0	▲4.7	▲7.9	▲3.8	▲2.3	▲2.4	▲8.4
	平成27年10月	▲1.6	3.8	2.2	2.1	0.6	4.5	5.2	1.2	9.7	7.1
	11	▲1.6	▲2.9	▲6.7	▲9.7	▲8.7	▲5.6	▲0.9	▲1.9	2.9	0.3
	12	▲1.6	▲0.1	▲3.4	▲6.5	▲5.3	▲3.7	1.1	▲1.1	5.0	2.9
	平成28年1月	▲2.0	▲2.1	▲5.1	▲8.4	▲6.9	▲3.1	0.4	0.3	2.1	▲7.1
	2	▲2.0	▲0.3	▲4.2	▲5.6	▲5.9	▲3.3	▲0.4	1.6	3.9	1.5
	3	▲2.0	▲3.2	▲6.6	▲6.4	▲7.6	▲3.0	▲5.1	▲0.9	0.6	▲9.6
	4	▲2.0	▲4.0	▲6.6	▲5.2	▲7.5	▲2.3	▲6.3	▲1.5	▲1.8	▲11.9
	5	▲2.4	▲5.4	▲8.1	▲7.7	▲8.6	▲6.5	▲7.8	▲2.8	▲3.0	▲15.3
	6	▲2.0	▲3.9	▲6.1	▲7.1	▲5.7	▲6.9	▲6.1	▲1.2	▲3.4	▲2.5
	7	▲2.4	▲0.4	▲1.6	1.2	▲3.3	▲4.8	0.8	▲0.3	1.6	▲5.6
	8	▲2.4	▲6.3	▲10.3	▲10.1	▲11.6	▲10.5	▲8.3	▲3.8	▲3.0	▲3.2
	9	▲2.0	▲5.2	▲8.4	▲11.3	▲9.4	▲4.4	▲6.0	▲3.0	▲2.0	▲18.7
	10	▲2.8	▲4.6	▲6.5	▲6.2	▲7.3	▲9.2	▲4.3	▲2.9	▲2.7	▲9.7
11	▲2.8	▲3.3	▲4.0	▲3.8	▲3.1	▲5.1	▲5.7	▲1.5	▲4.1	▲11.9	
12	▲2.8	▲2.6	▲3.7	▲5.0	▲3.6	▲9.2	▲2.2	▲2.6	▲0.8	▲4.2	
前年(度、同期、同月)比増減率(既存店)(%)	平成26年	▲1.6	2.1	1.6	2.0	0.1	2.0	4.5	1.2	3.8	1.7
	27	▲1.6	0.5	▲1.5	▲1.8	▲2.7	▲4.5	1.4	0.5	4.3	▲5.7
	28	▲2.8	▲2.9	▲5.3	▲5.8	▲6.1	▲5.0	▲3.7	▲1.1	▲0.6	▲7.9
	平成25年度	▲1.2	4.2	3.5	2.1	1.6	5.9	7.8	0.9	9.2	11.9
	26	▲2.0	▲2.3	▲3.0	▲0.7	▲3.2	▲8.9	▲2.6	0.7	▲4.4	▲12.9
	27	▲2.0	1.9	▲0.7	▲2.5	▲2.6	0.8	3.8	0.6	8.0	0.7
	平成27年10~12月	▲1.6	0.5	▲2.5	▲4.9	▲4.2	▲1.3	1.9	0.3	6.2	3.8
	平成28年1~3月	▲2.0	▲1.4	▲4.8	▲6.7	▲6.4	▲2.2	▲1.3	0.9	2.7	▲4.9
	4~6	▲2.0	▲4.0	▲6.6	▲6.4	▲6.9	▲4.6	▲6.4	▲1.3	▲2.3	▲9.7
	7~9	▲2.0	▲3.4	▲6.0	▲5.7	▲7.3	▲5.9	▲3.9	▲1.9	▲0.8	▲9.1
	10~12	▲2.8	▲2.8	▲4.1	▲4.5	▲4.1	▲7.0	▲3.3	▲1.8	▲1.7	▲8.1
	平成27年10月	▲1.6	4.2	2.5	2.3	0.9	4.9	5.5	1.7	10.3	7.4
	11	▲1.6	▲2.6	▲6.5	▲9.5	▲8.4	▲5.1	▲0.7	▲1.4	3.3	0.7
	12	▲1.6	0.3	▲3.1	▲6.2	▲4.9	▲3.1	1.3	0.6	5.6	3.6
	平成28年1月	▲2.0	▲1.6	▲4.6	▲8.0	▲6.3	▲2.3	0.9	0.9	2.7	▲6.2
	2	▲2.0	0.5	▲3.4	▲4.9	▲5.1	▲1.9	0.4	2.2	4.7	2.8
	3	▲2.0	▲2.8	▲6.2	▲6.2	▲7.2	▲2.4	▲4.8	▲0.4	1.0	▲9.3
	4	▲2.0	▲3.6	▲6.2	▲5.0	▲7.1	▲1.5	▲5.9	▲0.9	▲1.3	▲11.5
	5	▲2.4	▲4.8	▲7.6	▲7.4	▲8.0	▲5.5	▲7.3	▲2.3	▲2.4	▲14.9
	6	▲2.0	▲3.6	▲5.8	▲6.9	▲5.4	▲6.5	▲5.9	▲0.9	▲3.1	▲2.3
	7	▲2.4	▲0.2	▲1.3	1.5	▲3.0	▲4.2	1.0	▲0.1	1.8	▲5.5
	8	▲2.4	▲6.0	▲10.0	▲9.9	▲11.2	▲10.0	▲8.1	▲3.6	▲2.8	▲3.0
	9	▲2.0	▲5.0	▲8.2	▲11.1	▲9.1	▲3.9	▲5.8	▲2.8	▲1.7	▲18.6
	10	▲2.8	▲4.0	▲5.9	▲5.8	▲6.7	▲8.4	▲3.7	▲2.3	▲2.1	▲9.4
11	▲2.8	▲2.7	▲3.4	▲3.3	▲2.4	▲4.2	▲5.1	▲0.9	▲3.4	▲11.6	
12	▲2.8	▲2.0	▲3.1	▲4.5	▲3.0	▲8.3	▲1.8	▲2.0	▲0.1	▲3.8	

注1:年(度)及び四半期の事業所数、従業員数、売場面積の数は年(度)及び四半期末値による。

注2:年(度)及び四半期の従業員一人当たり販売額、売場面積1㎡当たり販売額の数は、従業員数、売場面積の年(度)及び四半期平均値による。

注3:前年(度・同期・同月)比の既存店の事業所数は、全店で計算している。

注4:売場面積1㎡当たり販売額は、食堂・喫茶の販売額を除いた販売額で計算している。

他				商 品 券	営業日数 (日)	従業者数 (人)	売場面積 (1000㎡)	従業者 一人当り 販売額 (万円)	売場面積 1㎡当り 販売額 (万円)	Year and Month	
家庭用 電気機 械器具	家庭用品	その他 の商品	食 堂 ・ 喫 茶								
Household Electric Appliances	Household Equipment	Others	Restaurants and Café	Gift Certificate	Business Days	Number of Employees	Sales Floor Area (1000㎡)	Sales per Employee (1000yen)	Sales per ㎡ (10000 yen)		
28,809	218,710	1,215,405	182,725	185,538	362.9	84,754	6,521	7,963.1	100.8	C.Y.	2014
27,382	214,836	1,291,331	181,675	175,773	362.9	83,204	6,432	8,149.2	102.9		2015
25,558	204,383	1,302,553	170,678	162,818	363.9	79,955	6,276	8,111.0	101.4		2016
30,009	225,471	1,232,661	185,248	193,686	362.7	85,721	6,648	7,871.3	100.7	F.Y.	2013
27,370	211,970	1,178,473	182,466	182,726	362.9	83,490	6,462	7,870.3	99.5		2014
27,034	214,509	1,304,125	179,985	173,603	363.9	81,172	6,356	8,156.5	102.8		2015
7,886	58,369	361,524	45,159	58,183	91.8	83,204	6,432	2,320.4	29.3	Q4	2015
6,557	52,807	322,139	42,307	30,699	89.9	81,172	6,356	2,026.7	25.4	Q1	2016
5,687	49,570	310,921	40,811	38,883	90.6	81,982	6,347	1,867.8	23.5	Q2	2016
6,173	47,378	310,205	45,537	39,165	91.5	80,888	6,332	1,890.9	23.6	Q3	2016
7,141	54,628	359,289	42,023	54,070	91.9	79,955	6,276	2,331.6	29.1	Q4	2016
2,316	16,925	105,506	13,949	10,146	30.9	83,207	6,437	660.5	8.3	Oct.	2015
3,028	17,912	113,558	14,379	19,047	29.9	83,291	6,432	719.4	9.1	Nov.	2015
2,542	23,532	142,461	16,831	28,990	31.0	83,204	6,432	940.6	11.9	Dec.	2015
2,179	18,568	103,563	14,720	9,050	30.3	82,773	6,390	709.0	9.0	Jan.	2016
1,946	15,276	100,977	12,853	8,735	28.7	81,951	6,386	599.4	7.5	Feb.	2016
2,432	18,964	117,599	14,735	12,914	30.9	81,172	6,356	718.3	8.9	Mar.	2016
1,679	16,906	102,604	13,091	11,029	29.9	82,000	6,355	611.3	7.7	Apr.	2016
1,972	16,656	103,915	14,185	10,269	30.9	82,078	6,349	624.3	7.8	May	2016
2,035	16,008	104,402	13,535	17,585	29.8	81,982	6,347	632.2	8.0	Jun.	2016
2,170	17,883	112,169	16,554	21,170	31.0	81,787	6,339	753.8	9.5	Jul.	2016
2,185	14,394	98,552	15,812	9,484	30.6	81,299	6,339	557.1	6.9	Aug.	2016
1,818	15,101	99,483	13,172	8,512	29.9	80,888	6,332	579.1	7.2	Sep.	2016
1,717	15,979	104,554	13,187	9,130	30.9	80,110	6,277	654.8	8.1	Oct.	2016
3,229	16,467	110,582	13,118	18,157	30.0	80,107	6,277	723.5	9.0	Nov.	2016
2,195	22,182	144,153	15,718	26,783	31.0	79,955	6,276	953.7	11.9	Dec.	2016
1.8	▲0.2	5.1	▲2.0	▲4.9	0.1	▲2.9	▲2.1	4.4	3.0	C.Y.	2014
▲5.0	▲1.8	6.2	▲0.6	▲5.3	▲0.0	▲1.8	▲1.4	2.3	2.1		2015
▲6.7	▲4.9	0.9	▲6.1	▲7.4	0.3	▲3.9	▲2.4	▲0.5	▲1.5		2016
6.7	3.7	10.9	0.4	▲5.1	▲0.0	▲2.1	▲0.4	6.7	4.4	F.Y.	2013
▲8.8	▲6.0	▲4.4	▲1.5	▲5.7	0.1	▲2.6	▲2.8	▲0.0	▲1.2		2014
▲1.2	1.2	10.7	▲1.4	▲5.0	0.3	▲2.8	▲1.7	3.6	3.3		2015
▲1.7	▲1.0	8.0	▲0.7	▲4.6	▲0.1	▲1.8	▲1.4	2.0	1.4	Q4	2015
▲5.0	▲0.6	4.1	▲3.8	▲6.6	1.1	▲2.8	▲1.7	0.3	▲0.0	Q1	2016
▲15.6	▲6.9	▲0.6	▲7.7	▲8.6	▲0.1	▲2.9	▲1.6	▲1.7	▲2.5	Q2	2016
5.4	▲5.5	0.8	▲5.8	▲7.2	▲0.0	▲2.6	▲1.6	▲1.1	▲1.7	Q3	2016
▲9.5	▲6.4	▲0.6	▲6.9	▲7.1	0.1	▲3.9	▲2.4	0.5	▲0.7	Q4	2016
▲4.2	2.0	12.7	2.5	▲3.8	▲0.0	▲1.8	▲1.3	5.7	5.1	Oct.	2015
0.2	▲6.7	5.8	▲3.9	▲6.1	▲0.3	▲2.0	▲1.4	▲0.9	▲1.1	Nov.	2015
▲1.7	1.6	6.6	▲0.6	▲3.9	▲0.0	▲1.8	▲1.4	1.7	0.8	Dec.	2015
7.6	0.3	3.8	▲3.4	▲4.9	▲0.0	▲1.9	▲2.0	▲0.2	▲0.0	Jan.	2016
▲22.6	▲2.0	6.7	▲2.6	▲4.5	3.6	▲2.3	▲1.9	2.0	1.4	Feb.	2016
2.8	▲0.3	2.3	▲5.3	▲9.1	▲0.0	▲2.8	▲1.7	▲0.5	▲2.2	Mar.	2016
▲17.4	▲4.5	0.4	▲6.6	▲10.9	▲0.0	▲3.0	▲1.7	▲1.1	▲2.5	Apr.	2016
▲8.7	▲7.2	▲0.4	▲9.4	▲9.0	▲0.0	▲2.6	▲1.8	▲2.9	▲3.7	May	2016
▲20.0	▲8.9	▲1.7	▲6.8	▲6.9	▲0.3	▲2.9	▲1.6	▲1.0	▲1.2	Jun.	2016
▲3.8	▲4.2	3.6	▲1.6	▲6.6	▲0.0	▲2.5	▲1.7	2.1	2.2	Jul.	2016
11.2	▲8.7	▲1.4	▲8.6	▲8.1	▲0.0	▲2.7	▲1.7	▲3.7	▲4.2	Aug.	2016
11.4	▲3.7	0.0	▲7.2	▲7.5	▲0.0	▲2.6	▲1.6	▲2.7	▲4.0	Sep.	2016
▲25.9	▲5.6	▲0.9	▲5.5	▲10.0	▲0.0	▲3.7	▲2.5	▲0.9	▲2.4	Oct.	2016
6.7	▲8.1	▲2.6	▲8.8	▲4.7	0.3	▲3.8	▲2.4	0.6	▲1.1	Nov.	2016
▲13.7	▲5.7	1.2	▲6.6	▲7.6	▲0.0	▲3.9	▲2.4	1.4	▲0.0	Dec.	2016
1.8	0.2	5.6	▲1.7	▲4.7	▲0.0	▲2.4	▲1.0	4.5	2.5	C.Y.	2014
▲4.8	▲1.4	6.9	0.1	▲5.0	0.0	▲1.3	▲0.6	2.2	1.5		2015
▲6.6	▲4.4	1.3	▲5.1	▲7.2	0.2	▲2.8	▲0.8	▲0.7	▲2.0		2016
6.8	4.1	11.4	0.9	▲4.6	0.0	▲1.9	0.1	6.6	3.9	F.Y.	2013
▲8.7	▲5.6	▲3.9	▲1.2	▲5.5	0.0	▲1.8	▲1.4	0.1	▲1.7		2014
▲1.1	1.6	11.3	▲0.5	▲4.7	0.2	▲2.2	▲0.7	3.5	2.7		2015
▲1.6	▲0.7	8.5	0.3	▲4.4	▲0.0	▲1.3	▲0.6	1.9	1.0	Q4	2015
▲5.0	▲0.1	4.6	▲2.6	▲6.3	1.0	▲2.2	▲0.7	0.3	▲0.4	Q1	2016
▲15.5	▲6.5	▲0.2	▲6.7	▲8.4	▲0.1	▲2.4	▲0.7	▲1.8	▲3.3	Q2	2016
5.5	▲5.2	1.0	▲5.1	▲7.0	0.0	▲2.0	▲0.9	▲1.5	▲2.5	Q3	2016
▲9.4	▲5.9	0.0	▲6.1	▲6.8	0.0	▲2.8	▲0.8	▲0.1	▲1.7	Q4	2016
▲4.1	2.4	13.2	3.6	▲3.6	▲0.0	▲1.3	▲0.5	5.6	5.1	Oct.	2015
0.2	▲6.5	6.2	▲2.9	▲5.9	▲0.0	▲1.5	▲0.6	▲1.0	▲2.2	Nov.	2015
▲1.5	2.0	7.1	0.4	▲3.7	0.0	▲1.3	▲0.6	1.6	0.8	Dec.	2015
7.7	0.9	4.3	▲2.2	▲4.6	▲0.1	▲1.3	▲1.0	▲0.3	▲0.0	Jan.	2016
▲22.6	▲1.3	7.4	▲1.4	▲4.2	3.5	▲1.7	▲0.9	2.2	1.4	Feb.	2016
2.9	0.1	2.6	▲4.2	▲8.8	▲0.1	▲2.2	▲0.7	▲0.7	▲2.2	Mar.	2016
▲17.3	▲4.1	0.7	▲5.5	▲10.6	▲0.1	▲2.4	▲0.8	▲1.2	▲2.5	Apr.	2016
▲8.6	▲6.6	0.2	▲8.4	▲8.7	▲0.0	▲2.0	▲0.6	▲2.9	▲4.9	May	2016
▲19.9	▲8.7	▲1.5	▲6.2	▲6.8	▲0.2	▲2.4	▲0.7	▲1.3	▲2.4	Jun.	2016
▲3.8	▲3.9	3.8	▲0.9	▲6.5	0.0	▲1.8	▲0.7	1.7	1.1	Jul.	2016
11.2	▲8.4	▲1.3	▲8.0	▲8.0	0.0	▲2.0	▲0.7	▲4.0	▲5.5	Aug.	2016
11.4	▲3.5	0.3	▲6.6	▲7.4	0.0	▲2.0	▲0.9	▲3.0	▲4.0	Sep.	2016
▲25.9	▲5.1	▲0.3	▲4.5	▲9.8	0.0	▲2.6	▲0.9	▲1.4	▲3.6	Oct.	2016
6.7	▲7.6	▲1.9	▲7.9	▲4.4	0.0	▲2.7	▲0.8	0.0	▲2.2	Nov.	2016
▲13.6	▲5.2	1.8	▲5.7	▲7.3	▲0.0	▲2.8	▲0.8	0.8	▲0.8	Dec.	2016

Note1: Yearly and quarterly data of number of establishments, number of employees and sales floor area are calculated at the end of term.
Note2: Yearly and quarterly data of sales per employee and sales per floor area (㎡) are average of that term.
Note3: Growth rates of number of establishments that showed "Percentage change from the same month/term of the previous year after number of establishments have been adjusted" column are calculated by figures that showed "sales value" column.
Note4: Sales per ㎡ are calculated excluding sales value of restaurant and café.

第1表 商品別販売額等及び前年(度、同期、同月)比増減率

Table1 Department stores and supermarkets sales value by goods and the percentage change from the same month/term of the previous year

(3) スーパー (3) Supermarkets

年月	事業所数 (店)	合計	衣料品				身の回 り品	飲食料品	その他	
			紳士服 ・ 洋品	婦人・ 子供服 ・洋品	その他 の 衣料品	家具			その他	
										Clothes
Number of Establishments	Total	Men's	Women's and Children's	Other Clothing	Accessories	Furniture				
平成26年	5,130	13,369,938	1,352,766	316,111	670,833	118,339	247,482	9,071,134	2,946,038	79,222
27	4,818	13,223,308	1,311,276	304,570	650,906	110,465	245,334	9,363,387	2,548,645	59,464
28	4,841	12,997,197	1,256,418	295,867	631,837	100,634	228,080	9,552,247	2,188,532	38,684
平成25年度	5,049	13,250,823	1,411,644	330,264	702,061	127,554	251,765	8,858,464	2,980,715	83,523
26	5,128	13,293,113	1,323,630	308,741	657,129	113,460	244,301	9,102,700	2,866,783	75,730
27	4,815	13,147,673	1,303,018	302,624	648,369	109,141	242,884	9,449,243	2,395,413	52,135
平成27年10~12月	4,818	3,417,334	355,402	88,266	173,001	33,312	60,823	2,451,849	610,084	14,200
平成28年1~3月	4,815	3,165,073	301,465	68,727	152,705	23,653	56,380	2,332,688	530,920	9,555
4~6	4,813	3,178,962	325,984	78,781	166,553	22,776	57,873	2,329,287	523,691	8,657
7~9	4,814	3,207,744	289,970	62,190	145,021	23,030	59,729	2,385,176	532,599	8,535
10~12	4,841	3,445,418	339,000	86,169	167,558	31,176	54,097	2,505,096	601,322	11,937
平成27年10月	4,782	1,057,616	115,048	27,351	57,134	10,296	20,267	765,085	177,483	4,469
11	4,797	1,049,850	114,780	28,464	56,275	10,284	19,757	754,403	180,667	4,549
12	4,818	1,309,868	125,574	32,451	59,592	12,732	20,799	932,361	251,933	5,182
平成28年1月	4,816	1,104,415	114,869	28,711	55,383	9,525	21,250	800,856	188,690	3,781
2	4,814	997,404	82,971	18,505	42,512	6,718	15,236	751,875	162,558	2,840
3	4,815	1,063,254	103,625	21,512	54,811	7,410	19,893	779,957	179,672	2,934
4	4,821	1,044,339	104,176	23,794	54,554	6,846	18,982	763,257	176,906	2,723
5	4,816	1,085,393	112,143	26,272	58,034	7,962	19,875	796,010	177,239	2,985
6	4,813	1,049,230	109,664	28,715	53,965	7,969	19,016	770,019	169,546	2,949
7	4,810	1,104,499	112,451	25,012	57,054	9,033	21,352	806,839	185,210	3,275
8	4,816	1,101,196	93,903	19,849	45,855	7,409	20,789	822,808	184,486	2,842
9	4,814	1,002,049	83,616	17,328	42,112	6,588	17,588	755,529	162,903	2,419
10	4,817	1,072,040	109,704	26,635	55,273	9,787	18,009	786,056	176,281	3,843
11	4,831	1,068,317	113,483	29,409	56,716	9,938	17,420	774,835	179,999	3,907
12	4,841	1,305,061	115,813	30,125	55,569	11,450	18,669	944,205	245,042	4,187
前年(度、同期、同月)比増減率(%)										
平成26年	1.4	1.8	▲4.1	▲4.2	▲4.4	▲5.8	▲2.2	3.1	1.0	▲4.1
27	1.3	1.9	▲2.9	▲3.7	▲3.0	▲6.6	0.0	3.4	▲0.1	▲0.4
28	0.5	1.1	▲4.0	▲2.9	▲2.9	▲8.8	▲6.2	2.2	▲0.3	▲12.6
平成25年度	1.9	1.8	▲3.3	▲3.4	▲3.6	▲0.7	▲3.4	2.8	1.3	▲6.4
26	1.6	0.0	▲6.2	▲6.5	▲6.4	▲11.0	▲3.0	2.4	▲3.9	▲9.3
27	1.3	3.3	▲1.3	▲2.0	▲1.3	▲3.7	0.7	4.1	3.6	4.3
平成27年10~12月	1.3	1.7	▲3.9	▲4.0	▲3.1	▲8.0	▲3.9	2.8	2.5	7.4
平成28年1~3月	1.3	3.5	▲2.3	▲2.8	▲1.6	▲5.1	▲2.5	4.2	4.0	0.9
4~6	1.0	0.9	▲3.1	▲1.5	▲2.3	▲9.7	▲4.8	1.8	▲0.7	▲13.2
7~9	0.8	▲0.6	▲6.0	▲5.3	▲4.7	▲14.4	▲6.4	0.6	▲2.7	▲19.4
10~12	0.5	0.8	▲4.6	▲2.4	▲3.1	▲6.4	▲11.1	2.2	▲1.4	▲15.9
平成27年10月	1.4	4.0	3.7	4.9	3.6	3.4	2.2	4.0	4.2	14.1
11	1.2	0.1	▲6.5	▲6.9	▲6.5	▲9.7	▲4.6	1.8	▲1.2	5.6
12	1.3	1.2	▲7.7	▲8.1	▲5.8	▲14.4	▲8.5	2.6	4.2	3.7
平成28年1月	1.2	4.3	1.5	0.3	2.2	0.0	2.1	4.3	6.1	11.8
2	1.3	5.0	▲1.5	▲2.9	▲1.2	▲1.6	▲0.9	5.7	4.9	7.6
3	1.3	1.3	▲6.9	▲6.4	▲5.6	▲13.7	▲8.1	2.6	1.0	▲14.9
4	1.3	1.9	▲2.1	▲0.1	▲0.3	▲9.4	▲6.6	2.8	1.1	▲16.5
5	1.2	▲0.1	▲4.8	▲3.3	▲4.5	▲11.7	▲5.0	1.4	▲3.2	▲16.7
6	1.0	0.9	▲2.2	▲0.9	▲1.8	▲8.0	▲2.8	1.3	0.0	▲5.9
7	0.6	1.6	▲0.7	1.9	▲0.1	▲14.1	1.6	2.5	▲0.6	▲14.7
8	0.7	▲1.9	▲8.0	▲8.6	▲8.0	▲15.0	▲4.6	▲0.5	▲4.4	▲20.0
9	0.8	▲1.5	▲10.4	▲10.7	▲7.0	▲14.1	▲16.2	▲0.0	▲3.2	▲24.4
10	0.7	1.4	▲4.6	▲2.6	▲3.3	▲4.9	▲11.1	2.7	▲0.7	▲14.0
11	0.7	1.8	▲1.1	3.3	0.8	▲3.4	▲11.8	2.7	▲0.4	▲14.1
12	0.5	▲0.4	▲7.8	▲7.2	▲6.8	▲10.1	▲10.2	1.3	▲2.7	▲19.2
前年(度、同期、同月)比増減率(既存店)(%)										
平成26年	1.4	0.3	▲3.9	▲4.1	▲4.3	▲5.6	▲1.5	1.0	0.2	▲4.7
27	1.3	0.3	▲2.7	▲3.4	▲2.7	▲6.0	▲0.2	1.7	▲2.9	▲5.2
28	0.5	0.1	▲3.6	▲2.4	▲2.4	▲8.4	▲6.1	1.0	▲1.8	▲12.7
平成25年度	1.9	0.1	▲3.6	▲3.7	▲3.9	▲1.2	▲3.9	0.7	0.1	▲8.1
26	1.6	▲1.4	▲5.9	▲6.2	▲6.2	▲10.5	▲2.3	0.5	▲4.7	▲9.5
27	1.3	1.7	▲1.0	▲1.7	▲0.9	▲3.3	0.5	2.5	0.2	0.1
平成27年10~12月	1.3	0.3	▲3.7	▲3.7	▲2.6	▲7.9	▲4.1	1.4	▲1.6	▲3.7
平成28年1~3月	1.3	1.7	▲1.9	▲2.2	▲1.0	▲4.5	▲2.7	2.8	▲0.9	▲1.6
4~6	1.0	▲0.1	▲2.8	▲1.2	▲1.9	▲9.7	▲4.8	0.6	▲1.5	▲12.9
7~9	0.8	▲1.3	▲5.5	▲4.6	▲4.1	▲13.8	▲6.0	▲0.3	▲3.0	▲18.6
10~12	0.5	0.2	▲4.2	▲2.0	▲2.7	▲6.0	▲10.8	1.3	▲1.7	▲15.7
平成27年10月	1.4	2.3	3.7	5.1	4.0	3.4	1.5	2.4	0.7	2.8
11	1.2	▲1.0	▲6.3	▲6.6	▲6.0	▲9.5	▲4.9	0.6	▲4.2	▲6.7
12	1.3	▲0.1	▲7.4	▲7.8	▲5.2	▲14.1	▲8.2	1.3	▲1.3	▲6.2
平成28年1月	1.2	2.3	2.3	1.0	3.2	1.2	2.2	2.9	▲0.1	7.0
2	1.3	3.1	▲0.9	▲2.2	▲0.3	▲0.7	▲0.8	4.2	0.1	5.9
3	1.3	▲0.3	▲6.8	▲6.3	▲5.3	▲13.8	▲8.6	1.2	▲2.7	▲16.1
4	1.3	0.8	▲2.0	▲0.1	▲0.0	▲9.4	▲6.9	1.4	▲0.1	▲11.1
5	1.2	▲0.8	▲4.6	▲3.0	▲4.2	▲11.8	▲5.0	0.1	▲2.3	▲17.2
6	1.0	▲0.3	▲1.7	▲0.5	▲1.2	▲7.6	▲2.4	0.2	▲1.9	▲9.8
7	0.6	1.1	0.1	2.7	0.7	▲13.5	2.1	1.6	▲0.6	▲13.5
8	0.7	▲2.6	▲7.2	▲7.6	▲7.1	▲14.1	▲4.1	▲1.5	▲4.6	▲18.8
9	0.8	▲2.3	▲10.3	▲10.6	▲6.9	▲14.0	▲16.2	▲1.0	▲3.9	▲24.5
10	0.7	0.6	▲4.3	▲2.4	▲2.9	▲4.5	▲10.9	1.7	▲1.1	▲13.6
11	0.7	1.1	▲0.6	3.8	1.4	▲2.9	▲11.5	1.8	▲0.7	▲14.0
12	0.5	▲0.9	▲7.3	▲6.7	▲6.2	▲9.7	▲9.9	0.5	▲3.0	▲18.9

注1:年(度)及び四半期の事業所数、従業員数、売場面積の数値は年(度)及び四半期末値による。
 注2:年(度)及び四半期の従業員一人当たり販売額、売場面積1㎡当たり販売額の数値は、従業員数、売場面積の年(度)及び四半期平均値による。
 注3:前年(度・同期・同月)比の既存店の事業所数は、全店で計算している。
 注4:売場面積1㎡当たり販売額は、食堂・喫茶の販売額を除いた販売額で計算している。
 注5:前年(度、同期、同月)比増減率は、ギャップを調整するリンク係数(付表参照)で処理した数値で計算している。

他				商 品 券	営 業 日 数 (日)	従 業 者 数 (人)	売 場 面 積 (1000㎡)	従 業 者 一 人 当 たり 販 売 額 (万円)	売 場 面 積 1㎡ 当 たり 販 売 額 (万円)	Year and Month			
家 庭 用 電 気 機 械 器 具	家 庭 用 品	そ の 他 の 商 品	食 堂 喫 茶									Gift Certificate	Business Days
173,222	444,506	2,229,674	19,414	73,679	363.5	525,643	25,757	2,619.1	52.1	C.Y.	2014	Sales value (million yen)	
172,413	372,281	1,927,539	16,948	72,857	363.6	506,835	22,929	2,642.3	54.5		2015		
163,167	288,056	1,680,859	17,765	72,719	364.5	508,676	22,731	2,638.1	57.0		2016		
187,012	458,962	2,230,494	20,723	76,745	363.4	509,090	25,610	2,618.5	52.0	F.Y.	2013		
164,323	432,196	2,175,894	18,640	72,635	363.6	506,081	25,501	2,605.7	51.8		2014		
171,145	342,422	1,812,761	16,950	72,817	364.7	489,836	22,817	2,649.8	55.8		2015		
46,256	83,015	462,202	4,411	21,021	91.6	506,835	22,929	690.3	14.9	Q4	2015		
43,365	71,671	402,359	3,971	17,567	90.5	489,836	22,817	644.0	13.8	Q1	2016		
35,666	70,503	404,143	4,722	16,355	90.8	488,895	22,753	651.0	13.9	Q2			
39,232	70,663	409,777	4,391	18,356	91.7	488,378	22,683	649.4	14.1	Q3			
44,905	75,219	464,580	4,681	20,440	91.5	508,676	22,731	693.3	15.2	Q4			
12,247	25,200	134,082	1,486	4,841	30.8	488,884	22,823	216.3	4.6	Oct.	2015		
13,854	25,145	135,713	1,406	5,818	30.0	489,412	22,853	214.5	4.6	Nov.			
20,155	32,670	192,407	1,519	10,362	30.8	506,835	22,929	258.4	5.7	Dec.			
16,993	26,074	140,384	1,458	6,534	30.7	499,150	22,900	221.3	4.8	Jan.	2016		
11,868	22,301	124,384	1,164	4,546	29.1	485,439	22,885	205.5	4.4	Feb.			
14,503	23,296	137,590	1,349	6,487	30.7	489,836	22,817	217.1	4.7	Mar.			
11,754	23,567	137,332	1,530	6,127	30.0	485,286	22,849	215.2	4.6	Apr.			
12,012	23,899	136,754	1,590	5,162	30.8	490,704	22,779	221.2	4.8	May			
11,900	23,037	130,058	1,602	5,066	30.0	488,895	22,753	214.6	4.6	Jun.			
15,136	24,141	140,979	1,678	6,852	30.8	494,962	22,707	223.1	4.9	Jul.			
12,973	24,314	142,951	1,406	6,598	30.9	498,471	22,701	220.9	4.8	Aug.			
11,122	22,208	125,848	1,307	4,906	30.0	488,378	22,683	205.2	4.4	Sep.			
12,500	22,774	135,610	1,554	4,881	30.7	490,741	22,649	218.5	4.7	Oct.			
13,517	22,928	138,153	1,494	5,498	30.0	491,543	22,680	217.3	4.7	Nov.			
18,888	29,517	190,817	1,633	10,061	30.8	508,676	22,731	256.6	5.7	Dec.			
▲5.0	▲1.2	2.2	▲7.4	▲5.2	0.0	▲0.5	0.7	1.0	1.2	C.Y.	2014		Percentage change from the same month/term of the previous year (%)
6.0	▲2.9	0.0	▲12.7	▲0.9	0.0	2.5	▲0.3	0.8	1.8		2015		
0.2	▲8.7	1.4	4.8	▲0.0	0.2	0.4	▲0.9	▲0.4	1.6		2016		
▲5.1	4.0	1.7	▲0.5	▲4.1	0.0	2.0	0.9	1.0	0.6	F.Y.	2013		
▲12.1	▲6.1	▲2.5	▲10.0	▲5.5	0.1	▲0.6	▲0.4	▲0.4	▲0.4		2014		
14.3	▲0.9	3.6	▲9.1	0.5	0.3	2.9	0.2	1.4	3.5		2015		
8.7	▲1.7	2.8	▲6.3	5.4	0.0	2.5	▲0.3	▲0.7	2.1	Q4	2015		
9.5	▲3.4	4.7	0.1	0.1	1.2	2.9	0.2	0.7	3.8	Q1	2016		
0.7	▲12.0	1.6	7.6	▲2.2	▲0.1	1.7	▲0.5	▲1.1	0.7	Q2			
▲5.7	▲9.6	▲0.8	5.1	5.1	0.0	0.8	▲0.5	▲1.5	0.0	Q3			
▲2.9	▲9.4	0.5	6.1	▲2.8	▲0.1	0.4	▲0.9	0.4	2.0	Q4			
11.1	0.5	4.4	▲6.1	3.9	0.0	2.8	▲0.2	1.2	4.5	Oct.	2015		
4.0	▲3.8	▲1.3	▲6.7	3.9	0.0	2.0	▲0.4	▲1.9	0.0	Nov.			
10.8	▲1.8	4.6	▲6.2	7.1	0.0	2.5	▲0.3	▲1.3	1.8	Dec.			
22.6	0.8	5.1	▲1.6	0.8	0.3	2.4	▲0.4	1.9	4.3	Jan.	2016		
12.8	0.2	5.0	0.2	▲0.8	2.8	2.9	▲0.4	2.0	7.3	Feb.			
▲4.6	▲10.7	4.0	1.9	▲0.0	0.7	2.9	0.2	▲1.6	2.2	Mar.			
1.4	▲10.0	3.6	6.8	▲5.4	0.0	2.2	0.2	▲0.3	2.2	Apr.			
1.3	▲13.6	▲1.2	8.9	▲1.7	0.0	2.1	▲0.3	▲2.1	0.0	May			
▲0.6	▲12.2	2.5	7.0	1.6	▲0.3	1.7	▲0.5	▲0.8	2.2	Jun.			
▲2.9	▲8.7	1.6	3.4	5.8	0.0	1.2	▲0.9	0.5	4.3	Jul.			
▲10.7	▲10.4	▲2.4	3.6	7.2	0.0	0.9	▲1.1	▲2.8	▲2.0	Aug.			
▲3.0	▲9.7	▲1.6	9.0	1.7	0.0	0.8	▲0.5	▲2.2	▲2.2	Sep.			
2.1	▲9.6	1.1	4.6	0.8	▲0.3	0.4	▲0.8	1.0	2.2	Oct.			
▲2.4	▲8.8	1.8	6.3	▲5.5	0.0	0.4	▲0.8	1.3	2.2	Nov.			
▲6.3	▲9.7	▲0.8	7.5	▲2.9	0.0	0.4	▲0.9	▲0.7	0.0	Dec.			
▲2.7	▲2.0	1.1	▲6.1	▲6.0	0.1	▲2.4	0.1	1.7	0.4	C.Y.	2014	Percentage change from the same month/term of the previous year after number of establishments have been adjusted(%)	
6.1	▲4.6	▲3.1	▲12.0	▲1.4	0.1	0.6	▲0.7	1.3	0.9		2015		
▲1.0	▲9.9	▲0.1	5.0	▲0.2	0.3	▲0.7	▲0.8	0.1	0.7		2016		
2.7	1.5	0.0	▲2.1	▲5.0	0.1	▲0.2	▲0.2	1.9	0.4	F.Y.	2013		
▲12.8	▲6.7	▲3.3	▲8.5	▲6.2	0.1	▲2.6	▲1.1	0.3	▲1.1		2014		
16.2	▲3.2	▲0.3	▲8.7	0.1	0.3	1.1	▲0.1	1.9	2.4		2015		
16.8	▲4.9	▲2.4	▲6.0	5.1	0.1	0.6	▲0.7	▲0.3	1.4	Q4	2015		
9.6	▲7.9	▲0.6	0.4	▲0.0	1.1	1.1	▲0.1	0.7	2.2	Q1	2016		
▲1.3	▲12.5	1.0	7.7	▲2.4	▲0.1	0.1	▲0.7	▲0.4	0.0	Q2			
▲6.9	▲9.8	▲1.0	5.2	5.1	0.1	▲0.6	▲0.7	▲0.9	▲0.7	Q3			
▲4.4	▲9.4	0.3	6.3	▲2.9	0.0	▲0.7	▲0.8	1.0	▲0.7	Q4			
16.3	▲2.4	0.1	▲5.8	3.4	0.1	0.9	▲0.6	1.3	2.2	Oct.	2015		
11.9	▲6.1	▲5.1	▲6.4	3.7	0.2	0.4	▲0.6	▲1.4	▲0.0	Nov.			
20.8	▲5.9	▲2.2	▲5.9	6.8	0.1	0.6	▲0.7	▲0.7	0.0	Dec.			
26.6	▲5.3	▲1.7	▲1.4	0.9	0.1	0.5	▲0.7	1.8	2.1	Jan.	2016		
14.7	▲4.3	▲0.4	0.8	▲1.0	2.9	1.3	▲0.8	1.8	2.4	Feb.			
▲8.2	▲13.7	0.3	2.1	▲0.3	0.5	1.1	▲0.1	▲1.4	▲2.1	Mar.			
▲0.3	▲10.8	2.2	6.9	▲5.7	▲0.2	0.3	▲0.1	0.5	2.2	Apr.			
▲0.7	▲13.0	0.0	9.0	▲1.9	0.0	0.3	▲0.6	▲1.1	▲2.1	May			
▲2.8	▲13.8	0.7	7.1	1.3	▲0.1	0.1	▲0.7	▲0.4	0.0	Jun.			
▲3.8	▲8.7	1.6	3.5	5.8	0.1	▲0.1	▲0.8	1.2	2.1	Jul.			
▲11.7	▲10.6	▲2.5	3.8	7.1	0.2	▲0.5	▲1.0	▲2.1	▲2.0	Aug.			
▲5.0	▲10.2	▲2.1	9.2	1.5	▲0.2	▲0.6	▲0.7	▲1.7	▲2.2	Sep.			
0.8	▲10.0	0.8	4.7	0.6	▲0.1	▲1.0	▲0.8	1.6	0.0	Oct.			
▲3.5	▲8.7	1.5	6.4	▲5.5	0.1	▲0.8	▲0.8	2.0	2.2	Nov.			
▲8.1	▲9.5	▲1.0	7.7	▲3.0	0.1	▲0.7	▲0.8	▲0.2	▲0.0	Dec.			

Note1: Yearly and quarterly data of number of establishments, number of employees and sales floor area are calculated at the end of term.

Note2: Yearly and quarterly data of sales per employee and sales per floor area (㎡) are average of that term.

Note3: Growth rates of number of establishments that showed at "Percentage change from the same month/term of the previous year after number of establishments have been adjusted" column are calculated by figures that showed "sales value" column.

Note4: Sales per ㎡ are calculated excluding sales value of restaurant and café.

Note5: The percentage change from the same month/term of the previous year is calculated using the linked coefficient to adjust for discrepancies. Refer to the Appendix table.

第2表 商品別販売額指数

Table2 Indices of Department stores and supermarkets sales value by goods

(1) 原指数及び前年(同期、同月)比増減率

(1) Original indices

年 月	合 計			衣 料 品			飲 食 料 品			そ の 他			Year and Month		
	Total			Clothes			Food and Beverages			Others					
	百貨店 Department stores	スーパー Super markets		百貨店 Department stores	スーパー Super markets		百貨店 Department stores	スーパー Super markets		百貨店 Department stores	スーパー Super markets				
原 指 数 (平成22年11月)	平成26年	101.4	99.8	102.3	94.9	99.0	86.4	105.2	98.0	106.9	99.7	103.4	97.5	C.Y.	2014
	27	102.6	99.8	104.2	92.7	97.1	83.9	108.1	97.8	110.5	100.8	107.2	97.4		2015
	28	102.2	96.4	105.4	87.9	91.5	80.5	109.8	96.3	112.9	100.2	106.1	97.1		2016
	平成27年10~12月	111.6	112.9	110.8	100.2	104.6	91.1	117.1	122.0	115.9	111.7	118.0	108.2	Q4	2015
	平成28年1~3月	100.7	97.1	102.6	90.7	97.2	77.3	106.4	89.5	110.3	98.5	105.9	94.2	Q1	2016
	4~6	98.3	89.6	103.1	85.5	86.4	83.5	105.4	84.7	110.1	95.8	101.2	92.9	Q2	
	7~9	99.0	89.9	104.0	79.8	82.5	74.3	108.8	91.6	112.8	97.0	102.0	94.5	Q3	
	10~12	110.8	109.1	111.7	95.5	99.7	86.9	118.6	119.2	118.4	109.6	115.2	106.7	Q4	
	平成27年10月	100.6	96.4	102.9	96.2	100.0	88.5	103.9	83.9	108.5	97.9	104.1	94.4	Oct.	2015
	11	103.2	105.1	102.1	95.1	98.5	88.3	107.7	110.2	107.0	102.1	111.7	96.1	Nov.	
	12	131.0	137.3	127.4	109.2	115.3	96.6	139.8	172.0	132.2	135.0	138.3	134.1	Dec.	
	平成28年1月	105.9	102.9	107.4	105.1	113.3	88.3	108.3	85.4	113.6	101.2	103.9	100.4	Jan.	2016
2	93.2	86.2	97.0	72.5	76.7	63.8	103.8	91.2	106.6	90.9	98.2	86.5	Feb.		
3	103.0	102.3	103.4	94.5	101.7	79.7	107.1	91.9	110.6	103.4	115.6	95.6	Mar.		
4	96.7	87.9	101.6	85.7	88.5	80.1	102.3	76.5	108.3	96.1	100.3	94.1	Apr.		
5	100.0	89.9	105.6	88.8	90.1	86.2	106.6	79.4	112.9	96.8	101.7	94.3	May		
6	98.1	90.9	102.1	81.9	80.7	84.3	107.2	98.3	109.2	94.5	101.7	90.2	Jun.		
7	107.7	108.1	107.5	96.5	101.4	86.5	114.9	116.4	114.4	103.3	111.2	98.6	Jul.		
8	97.3	79.4	107.1	69.0	67.4	72.2	110.4	83.1	116.7	97.5	98.1	98.2	Aug.		
9	92.0	82.2	97.5	74.0	78.7	64.3	101.2	75.4	107.2	90.3	96.7	86.7	Sep.		
10	99.9	92.0	104.3	90.5	93.5	84.4	105.9	81.6	111.5	96.4	101.3	93.8	Oct.		
11	103.1	101.7	103.9	92.2	94.5	87.3	109.7	108.5	109.9	99.9	107.1	95.8	Nov.		
12	129.4	133.7	127.0	103.8	111.1	89.1	140.3	167.5	133.9	132.4	137.3	130.4	Dec.		
前年(同期、同月)比増減率(%)	平成26年	1.8	1.6	1.9	▲0.4	1.1	▲4.1	2.6	0.9	3.1	1.8	3.3	0.9	C.Y.	2014
	27	1.2	0.0	1.9	▲2.3	▲1.9	▲2.9	2.8	▲0.2	3.4	1.1	3.7	▲0.1		2015
	28	▲0.4	▲3.4	1.2	▲5.2	▲5.8	▲4.1	1.6	▲1.5	2.2	▲0.6	▲1.0	▲0.3		2016
	平成27年10~12月	1.3	0.0	1.7	▲3.2	▲2.8	▲4.0	2.2	▲0.2	2.7	3.6	5.6	2.6	Q4	2015
	平成28年1~3月	1.6	▲2.0	3.4	▲4.5	▲5.4	▲2.3	3.6	0.3	4.2	3.4	2.1	4.1	Q1	2016
	4~6	▲0.9	▲4.4	0.9	▲5.7	▲7.0	▲3.2	1.3	▲1.9	1.8	▲1.5	▲2.8	▲0.7	Q2	
	7~9	▲1.6	▲3.6	▲0.6	▲6.2	▲6.2	▲6.1	0.1	▲2.1	0.7	▲2.0	▲1.1	▲2.7	Q3	
	10~12	▲0.7	▲3.4	0.8	▲4.7	▲4.7	▲4.6	1.3	▲2.3	2.2	▲1.9	▲2.4	▲1.4	Q4	
	平成27年10月	4.0	3.9	4.0	2.6	2.2	3.6	3.6	1.1	4.0	6.2	9.7	4.2	Oct.	2015
	11	▲0.9	▲3.0	0.1	▲6.8	▲6.7	▲6.6	1.1	▲1.9	1.8	0.8	2.9	▲1.1	Nov.	
	12	0.9	▲0.1	1.1	▲4.7	▲3.4	▲7.7	2.1	0.2	2.6	4.0	5.0	4.3	Dec.	
	平成28年1月	2.1	▲2.2	4.3	▲3.3	▲5.1	1.5	3.7	0.4	4.3	4.1	2.2	6.1	Jan.	2016
2	3.3	▲0.2	5.0	▲3.3	▲4.1	▲1.5	5.1	1.6	5.6	4.7	3.9	5.0	Feb.		
3	▲0.3	▲3.2	1.2	▲6.6	▲6.5	▲6.9	2.0	▲0.9	2.6	1.5	0.6	1.1	Mar.		
4	▲0.1	▲4.0	1.9	▲5.3	▲6.5	▲2.2	2.2	▲1.4	2.8	▲0.2	▲1.8	1.1	Apr.		
5	▲1.9	▲5.4	▲0.1	▲7.1	▲8.2	▲5.0	0.8	▲2.8	1.3	▲3.3	▲3.1	▲3.2	May		
6	▲0.7	▲3.9	0.9	▲4.9	▲6.2	▲2.3	0.9	▲1.2	1.3	▲1.2	▲3.4	0.0	Jun.		
7	0.8	▲0.5	1.7	▲1.3	▲1.6	▲0.7	2.0	▲0.3	2.5	0.4	1.6	▲0.5	Jul.		
8	▲3.2	▲6.3	▲1.9	▲9.4	▲10.3	▲8.0	▲1.1	▲3.8	▲0.5	▲3.8	▲3.1	▲4.4	Aug.		
9	▲2.7	▲5.2	▲1.5	▲9.0	▲8.4	▲10.4	▲0.5	▲3.0	0.0	▲2.7	▲1.9	▲3.2	Sep.		
10	▲0.7	▲4.6	1.4	▲5.9	▲6.5	▲4.6	1.9	▲2.7	2.8	▲1.5	▲2.7	▲0.6	Oct.		
11	▲0.1	▲3.2	1.8	▲3.0	▲4.1	▲1.1	1.9	▲1.5	2.7	▲2.2	▲4.1	▲0.3	Nov.		
12	▲1.2	▲2.6	▲0.3	▲4.9	▲3.6	▲7.8	0.4	▲2.6	1.3	▲1.9	▲0.7	▲2.8	Dec.		

注：販売額指数は、全店の値で計算している。

Note: Indices are calculated using sales value that showed Part3 Table 1.

(2) 季節調整済指数及び前期（月）比増減率

(2) Seasonal adjustment indices

	年 月	合 計 Total			衣 料 品 Clothes			飲 食 料 品 Food and Beverages			そ の 他 Others			Year and Month	
		百貨店 Department stores	スーパー Super markets		百貨店 Department stores	スーパー Super markets		百貨店 Department stores	スーパー Super markets		百貨店 Department stores	スーパー Super markets			
季 節 調 整 済 指 数 (平成 22 年 11 月 100)	平成 27 年 10～12月	102.9	99.3	104.7	91.3	95.7	82.4	108.9	97.8	111.5	102.0	108.2	98.5	Q4	2015
	平成 28 年 1～3月	102.4	97.2	105.4	88.5	92.1	81.4	109.4	98.0	111.9	101.6	106.9	98.6	Q1	2016
	4～6	101.7	95.6	105.4	87.6	90.6	81.9	110.0	95.9	113.1	98.8	104.6	95.7	Q2	
	7～9	101.8	96.4	104.5	87.8	91.2	80.1	108.8	95.2	111.8	99.8	106.6	96.2	Q3	
	10～12	101.9	95.6	105.4	86.7	90.8	78.4	110.1	95.4	113.8	99.8	105.2	96.9	Q4	
	平成 27 年 10月	103.8	100.7	105.4	93.6	97.7	85.4	109.1	98.2	111.5	102.7	108.8	98.9	Oct.	2015
	11	101.9	97.7	104.0	89.5	93.6	81.1	108.6	97.3	111.4	100.9	107.2	96.9	Nov.	
	12	102.9	99.5	104.6	90.7	95.9	80.6	108.9	98.0	111.7	102.5	108.6	99.7	Dec.	
	平成 28 年 1月	101.5	95.5	104.9	86.8	89.7	80.4	108.7	97.8	110.8	100.5	105.5	98.7	Jan.	2016
	2	102.5	97.8	105.0	89.2	93.0	82.0	108.9	98.5	111.4	101.6	106.8	98.2	Feb.	
	3	103.3	98.3	106.2	89.6	93.7	81.8	110.7	97.7	113.6	102.7	108.4	98.9	Mar.	
	4	101.5	94.9	105.0	88.0	90.4	82.7	109.5	95.6	112.5	98.3	104.0	95.8	Apr.	
	5	102.4	96.2	106.4	89.2	92.2	83.2	111.1	95.3	114.4	98.6	104.8	95.5	May	
	6	101.3	95.6	104.8	85.5	89.1	79.7	109.3	96.7	112.3	99.4	104.9	95.9	Jun.	
	7	102.5	98.0	104.6	90.7	93.4	82.0	108.5	95.3	111.8	100.4	107.5	96.1	Jul.	
	8	101.9	95.9	105.0	87.5	90.7	81.5	108.8	94.4	112.0	99.9	106.5	97.0	Aug.	
9	100.9	95.2	103.9	85.2	89.4	76.7	109.1	95.9	111.7	99.1	105.7	95.4	Sep.		
10	102.2	95.3	105.8	87.0	90.3	80.1	110.4	95.0	113.8	100.2	105.1	97.1	Oct.		
11	102.8	95.5	107.0	88.1	91.2	81.7	111.4	96.3	115.2	99.7	103.6	97.8	Nov.		
12	100.7	95.9	103.3	85.1	91.0	73.4	108.6	94.9	112.3	99.6	107.0	95.8	Dec.		
前 期 (月) 比 増 減 率 (%)	平成 27 年 10～12月	▲0.7	▲1.0	▲0.5	▲3.0	▲2.1	▲3.9	0.3	0.3	0.4	0.1	0.4	▲0.4	Q4	2015
	平成 28 年 1～3月	▲0.5	▲2.1	0.7	▲3.1	▲3.8	▲1.2	0.5	0.2	0.4	▲0.4	▲1.2	0.1	Q1	2016
	4～6	▲0.7	▲1.6	0.0	▲1.0	▲1.6	0.6	0.5	▲2.1	1.1	▲2.8	▲2.2	▲2.9	Q2	
	7～9	0.1	0.8	▲0.9	0.2	0.7	▲2.2	▲1.1	▲0.7	▲1.1	1.0	1.9	0.5	Q3	
	10～12	0.1	▲0.8	0.9	▲1.3	▲0.4	▲2.1	1.2	0.2	1.8	0.0	▲1.3	0.7	Q4	
	平成 27 年 10月	▲0.1	0.1	▲0.3	▲0.4	▲0.1	▲0.9	▲0.5	▲0.8	▲0.2	0.7	1.0	0.1	Oct.	2015
	11	▲1.8	▲3.0	▲1.3	▲4.4	▲4.2	▲5.0	▲0.5	▲0.9	▲0.1	▲1.8	▲1.5	▲2.0	Nov.	
	12	1.0	1.8	0.6	1.3	2.5	▲0.6	0.3	0.7	0.3	1.6	1.3	2.9	Dec.	
	平成 28 年 1月	▲1.4	▲4.0	0.3	▲4.3	▲6.5	▲0.2	▲0.2	▲0.2	▲0.8	▲2.0	▲2.9	▲1.0	Jan.	2016
	2	1.0	2.4	0.1	2.8	3.7	2.0	0.2	0.7	0.5	1.1	1.2	▲0.5	Feb.	
	3	0.8	0.5	1.1	0.4	0.8	▲0.2	1.7	▲0.8	2.0	1.1	1.5	0.7	Mar.	
	4	▲1.7	▲3.5	▲1.1	▲1.8	▲3.5	1.1	▲1.1	▲2.1	▲1.0	▲4.3	▲4.1	▲3.1	Apr.	
	5	0.9	1.4	1.3	1.4	2.0	0.6	1.5	▲0.3	1.7	0.3	0.8	▲0.3	May	
	6	▲1.1	▲0.6	▲1.5	▲4.1	▲3.4	▲4.2	▲1.6	1.5	▲1.8	0.8	0.1	0.4	Jun.	
	7	1.2	2.5	▲0.2	6.1	4.8	2.9	▲0.7	▲1.4	▲0.4	1.0	2.5	0.2	Jul.	
	8	▲0.6	▲2.1	0.4	▲3.5	▲2.9	▲0.6	0.3	▲0.9	0.2	▲0.5	▲0.9	0.9	Aug.	
9	▲1.0	▲0.7	▲1.0	▲2.6	▲1.4	▲5.9	0.3	1.6	▲0.3	▲0.8	▲0.8	▲1.6	Sep.		
10	1.3	0.1	1.8	2.1	1.0	4.4	1.2	▲0.9	1.9	1.1	▲0.6	1.8	Oct.		
11	0.6	0.2	1.1	1.3	1.0	2.0	0.9	1.4	1.2	▲0.5	▲1.4	0.7	Nov.		
12	▲2.0	0.4	▲3.5	▲3.4	▲0.2	▲10.2	▲2.5	▲1.5	▲2.5	▲0.1	3.3	▲2.0	Dec.		

Seasonal adjustment indices (C.Y.2010 average=100)

Percentage change from the previous month/term (%)

第3表 (1) 経済産業局別販売額

Table3 (1) Departmentstores and supermarkets sales value by regional bureaus of METI

	年 月	全 国				
		Total	北海道 Hokkaido	東 北 Tohoku	関 東 Kanto	中 部 Chubu
合 計 (百万円)	平成 26 年	20,197,310	977,914	1,272,907	8,658,821	2,258,098
	27	20,049,078	964,418	1,258,833	8,571,590	2,254,516
	28	19,594,817	954,287	1,240,260	8,331,493	2,206,443
	平成 25 年度	20,143,861	977,353	1,268,033	8,637,982	2,237,892
	26	19,995,166	967,563	1,262,370	8,583,516	2,239,169
	27	19,939,973	961,554	1,256,092	8,507,394	2,243,087
	平成 27 年 10~12月	5,348,713	257,615	330,296	2,287,428	583,862
	平成 28 年 1~3月	4,826,252	234,685	306,944	2,056,181	553,291
	4~6	4,710,952	228,305	299,319	2,017,535	533,105
	7~9	4,745,533	233,759	304,581	1,991,840	535,581
	10~12	5,312,081	257,538	329,416	2,265,936	584,466
	平成 27 年 10月	1,607,217	76,864	100,839	686,399	178,407
11	1,649,046	78,149	100,624	710,404	182,320	
12	2,092,451	102,602	128,832	890,626	223,135	
平成 28 年 1月	1,691,300	80,744	106,605	712,724	200,936	
2	1,488,620	72,908	95,010	634,667	171,005	
3	1,646,331	81,033	105,329	708,791	181,351	
4	1,545,576	75,523	98,197	661,025	175,707	
5	1,597,843	77,152	102,548	682,680	179,234	
6	1,567,532	75,629	98,574	673,830	178,164	
7	1,720,972	81,219	105,072	729,335	189,645	
8	1,554,105	78,262	106,485	637,547	179,198	
9	1,470,456	74,279	93,024	624,958	166,738	
10	1,596,571	78,074	101,656	678,797	178,081	
11	1,647,927	78,429	100,707	707,608	185,595	
12	2,067,583	101,035	127,053	879,531	220,789	
百 貨 店 (百万円)	平成 26 年	6,827,373	213,487	219,062	3,268,321	591,335
	27	6,825,769	211,226	214,797	3,294,388	588,389
	28	6,597,620	204,922	210,935	3,181,309	567,174
	平成 25 年度	6,893,038	218,601	225,180	3,303,774	591,162
	26	6,702,054	209,547	213,573	3,223,994	576,701
	27	6,792,299	210,190	215,195	3,280,050	584,407
	平成 27 年 10~12月	1,931,379	59,608	61,088	927,072	164,371
	平成 28 年 1~3月	1,661,179	53,044	54,719	805,011	143,336
	4~6	1,531,990	46,290	48,944	752,868	130,638
	7~9	1,537,788	50,485	47,941	729,739	132,637
	10~12	1,866,663	55,103	59,331	893,691	160,562
	平成 27 年 10月	549,601	17,369	18,169	264,526	46,865
11	599,196	17,792	18,670	292,862	49,434	
12	782,582	24,446	24,249	369,684	68,073	
平成 28 年 1月	586,885	18,533	19,109	282,806	50,879	
2	491,216	15,808	15,818	238,347	41,787	
3	583,078	18,703	19,792	283,859	50,670	
4	501,237	15,081	16,420	245,757	43,127	
5	512,450	15,603	16,297	249,663	43,705	
6	518,303	15,606	16,227	257,448	43,806	
7	616,473	18,407	18,863	291,336	54,082	
8	452,908	15,290	14,475	211,830	38,567	
9	468,407	16,788	14,603	226,574	39,987	
10	524,531	16,113	17,641	251,153	45,728	
11	579,609	16,479	18,216	283,609	48,092	
12	762,522	22,511	23,475	358,928	66,743	
ス ー パ ー (百万円)	平成 26 年	13,369,938	764,426	1,053,845	5,390,500	1,666,763
	27	13,223,308	753,191	1,044,036	5,177,202	1,666,127
	28	12,997,197	749,365	1,029,325	5,250,183	1,639,269
	平成 25 年度	13,250,823	758,752	1,042,852	5,334,207	1,646,730
	26	13,293,113	758,016	1,048,797	5,359,522	1,662,468
	27	13,147,673	751,365	1,040,897	5,227,344	1,658,680
	平成 27 年 10~12月	3,417,334	198,007	269,208	1,360,356	419,491
	平成 28 年 1~3月	3,165,073	181,641	252,224	1,251,170	409,955
	4~6	3,178,962	182,015	250,376	1,264,668	402,467
	7~9	3,207,744	183,274	256,640	1,262,101	402,944
	10~12	3,445,418	202,435	270,085	1,372,245	423,903
	平成 27 年 10月	1,057,616	59,495	82,670	421,873	131,542
11	1,049,850	60,357	81,955	417,542	132,886	
12	1,309,868	78,155	104,583	520,942	155,062	
平成 28 年 1月	1,104,415	62,211	87,496	429,918	150,057	
2	997,404	57,100	79,192	396,320	129,218	
3	1,063,254	62,330	85,536	424,932	130,680	
4	1,044,339	60,443	81,777	415,268	132,580	
5	1,085,393	61,549	86,251	433,017	135,529	
6	1,049,230	60,023	82,348	416,382	134,358	
7	1,104,499	62,812	86,209	437,999	135,563	
8	1,101,196	62,972	92,010	425,718	140,630	
9	1,002,049	57,490	78,421	398,384	126,750	
10	1,072,040	61,962	84,015	427,643	132,354	
11	1,068,317	61,949	82,492	423,999	137,503	
12	1,305,061	78,524	103,578	520,603	154,047	

注:「九州」には「沖縄」の数字を含む。

近畿 Kansai	中国 Chugoku	四国 Shikoku	九州 Kyushu	沖縄 Okinawa	Year and Month			
3,898,996	1,006,324	516,737	1,607,514	168,654	C.Y.	2014	Total (million yen)	
3,909,789	1,004,632	511,733	1,573,567	178,258		2015		
3,826,645	1,002,365	508,847	1,524,479	189,417		2016		
3,893,129	1,001,779	521,785	1,605,909	162,447	F.Y.	2013		
3,853,166	992,774	506,528	1,590,080	168,571		2014		
3,899,195	1,004,967	511,880	1,555,801	182,277		2015		
1,055,849	272,203	138,041	423,419	48,216	Q4	2015		
941,067	241,514	123,553	369,016	44,507	Q1	2016		
917,617	240,070	121,806	353,194	46,562	Q2			
926,654	248,856	125,651	378,611	48,392	Q3			
1,041,306	271,925	137,836	423,658	49,957	Q4			
316,439	81,589	41,508	125,172	14,515	Oct.	2015		
326,927	82,539	42,072	126,012	14,386	Nov.			
412,482	108,076	54,462	172,236	19,316	Dec.			
332,898	84,711	43,689	128,993	15,255	Jan.	2016		
290,032	74,151	37,814	113,034	14,014	Feb.			
318,138	82,651	42,050	126,989	15,238	Mar.			
303,121	78,164	39,796	114,042	15,471	Apr.			
310,594	82,238	42,046	121,352	15,753	May			
303,902	79,668	39,964	117,800	15,338	Jun.			
339,628	89,923	45,204	140,947	16,187	Jul.			
302,823	82,653	42,242	124,895	17,159	Aug.			
284,203	76,280	38,206	112,768	15,046	Sep.			
310,972	82,338	42,444	124,209	15,189	Oct.			
323,810	82,551	41,435	127,792	14,991	Nov.			
406,525	107,036	53,957	171,657	19,777	Dec.			
1,569,124	293,156	115,619	557,267	x	C.Y.	2014		Departmentstores (million yen)
1,573,706	290,108	110,506	542,649	x		2015		
1,521,082	284,342	105,369	522,487	x		2016		
1,568,861	297,512	122,941	565,006	x	F.Y.	2013		
1,537,238	286,689	109,511	544,800	x		2014		
1,566,900	289,137	109,869	536,550	x		2015		
447,851	82,552	31,912	156,925	x	Q4	2015		
377,092	70,502	27,169	130,305	x	Q1	2016		
350,691	65,142	23,949	113,469	x	Q2			
358,954	68,274	24,072	125,687	x	Q3			
434,346	80,424	30,180	153,026	x	Q4			
126,720	23,195	9,005	43,752	x	Oct.	2015		
136,802	25,854	9,815	47,966	x	Nov.			
184,329	33,503	13,091	65,207	x	Dec.			
134,126	25,394	10,035	46,003	x	Jan.	2016		
112,209	20,882	7,777	38,589	x	Feb.			
130,757	24,226	9,357	45,713	x	Mar.			
116,294	20,933	7,859	35,767	x	Apr.			
118,443	21,669	8,065	39,005	x	May			
115,954	22,539	8,025	38,697	x	Jun.			
144,063	27,133	10,267	52,322	x	Jul.			
108,179	20,263	6,852	37,453	x	Aug.			
106,712	20,879	6,953	35,911	x	Sep.			
120,799	22,603	8,707	41,787	x	Oct.			
131,697	25,190	9,074	47,252	x	Nov.			
181,850	32,630	12,398	63,987	x	Dec.			
2,329,872	713,167	401,118	1,050,246	x	C.Y.	2014	Supermarkets (million yen)	
2,336,083	714,524	401,227	1,030,918	x		2015		
2,305,562	718,023	403,477	1,001,991	x		2016		
2,324,268	704,266	398,844	1,040,903	x	F.Y.	2013		
2,315,928	706,084	397,017	1,045,279	x		2014		
2,332,295	715,830	402,012	1,019,251	x		2015		
607,998	189,651	106,129	266,494	x	Q4	2015		
563,975	171,012	96,384	238,711	x	Q1	2016		
566,927	174,928	97,857	239,725	x	Q2			
567,700	180,582	101,579	252,924	x	Q3			
606,960	191,501	107,657	270,632	x	Q4			
189,719	58,394	32,503	81,420	x	Oct.	2015		
190,125	56,685	32,256	78,045	x	Nov.			
228,153	74,573	41,371	107,029	x	Dec.			
198,772	59,317	33,654	82,990	x	Jan.	2016		
177,823	53,270	30,037	74,445	x	Feb.			
187,381	58,425	32,694	81,276	x	Mar.			
186,827	57,231	31,938	78,275	x	Apr.			
192,151	60,568	33,981	82,347	x	May			
187,948	57,129	31,939	79,102	x	Jun.			
195,565	62,790	34,937	88,625	x	Jul.			
194,645	62,390	35,390	87,442	x	Aug.			
177,491	55,402	31,253	76,857	x	Sep.			
190,173	59,734	33,737	82,422	x	Oct.			
192,113	57,361	32,361	80,540	x	Nov.			
224,674	74,406	41,559	107,670	x	Dec.			

Note: "Kyushu" figures include those of "Okinawa".

第3表 (2) 経済産業局別販売額前年(度、同期、同月)比増減率

Table3 (2) Percentage change from the same month/term of the previous year of Departmentstores and supermarkets sales value by regional bureaus of METI

	年 月	全 国		北 海 道		東 北		関 東		中 部	
		Total	既存店 Adjusted	Hokkaido	既存店 Adjusted	Tohoku	既存店 Adjusted	Kanto	既存店 Adjusted	Chubu	既存店 Adjusted
合 計	平成 26 年	1.7	0.9	1.9	1.4	1.6	▲0.3	1.8	1.0	2.5	1.5
	27	1.3	0.4	1.2	0.6	0.6	▲0.7	1.3	0.6	2.0	0.0
	28	▲0.4	▲0.9	1.4	1.1	0.1	▲0.4	▲0.6	▲1.0	▲0.1	▲1.3
	平成 25 年度	2.4	1.5	2.9	2.5	1.8	▲0.2	2.3	1.3	3.2	2.8
	26	▲0.9	▲1.7	▲1.0	▲1.3	▲0.4	▲2.4	▲0.8	▲1.5	▲0.3	▲1.7
	27	2.7	1.8	3.3	2.0	2.1	0.8	2.6	1.9	3.4	1.4
	平成 27 年 10~12月	1.3	0.4	2.2	0.9	0.9	▲0.1	1.3	0.7	1.5	0.0
	平成 28 年 1~3月	1.7	0.6	3.9	1.4	2.5	1.1	1.5	0.8	2.2	0.1
	4~6	▲0.9	▲1.5	0.6	0.1	▲0.4	▲0.8	▲1.0	▲1.4	▲0.6	▲1.8
	7~9	▲1.6	▲2.0	1.4	1.4	▲1.1	▲1.6	▲1.9	▲2.3	▲1.9	▲2.6
	10~12	▲0.7	▲0.9	▲0.0	1.4	▲0.3	▲0.4	▲0.9	▲1.1	0.1	▲1.0
	平成 27 年 10月	4.0	2.9	3.0	1.8	2.4	1.5	4.2	3.4	4.4	2.2
11	▲0.8	▲1.6	0.1	▲1.0	▲1.2	▲2.0	▲0.7	▲1.2	▲0.9	▲1.9	
12	0.9	0.0	3.3	1.7	1.4	0.2	0.8	0.1	1.2	0.0	
平成 28 年 1月	2.1	0.9	5.1	2.4	3.7	2.2	1.8	1.2	2.0	▲0.6	
2	3.3	2.2	4.7	1.6	3.7	2.2	3.7	2.8	3.5	1.4	
3	▲0.2	▲1.2	2.2	0.3	0.3	▲0.8	▲0.6	▲1.4	1.3	▲0.5	
4	▲0.1	▲0.7	1.2	0.4	0.8	0.4	0.1	▲0.4	0.3	▲1.1	
5	▲1.9	▲2.2	▲0.6	▲0.6	▲1.1	▲1.3	▲2.1	▲2.2	▲2.4	▲3.1	
6	▲0.7	▲1.5	1.3	0.4	▲0.9	▲1.4	▲1.0	▲1.8	0.1	▲1.1	
7	0.9	0.6	2.4	2.4	1.4	1.0	0.4	0.0	0.1	▲0.4	
8	▲3.2	▲3.6	▲1.2	▲1.1	▲2.1	▲2.6	▲3.8	▲4.3	▲2.4	▲3.1	
9	▲2.7	▲3.2	3.1	3.0	▲2.8	▲3.3	▲2.4	▲3.0	▲3.6	▲4.5	
10	▲0.7	▲1.0	1.6	3.1	0.8	0.5	▲1.1	▲1.5	▲0.2	▲1.3	
11	▲0.1	▲0.3	0.4	1.9	0.1	▲0.2	▲0.4	▲0.5	1.8	0.5	
12	▲1.2	▲1.3	▲1.5	▲0.3	▲1.4	▲1.4	▲1.2	▲1.3	▲1.1	▲2.0	
百貨店	平成 26 年	1.6	2.1	0.2	0.2	▲0.6	▲0.6	1.1	1.6	4.1	4.1
	27	▲0.0	0.5	▲1.1	▲1.1	▲1.9	▲1.9	0.8	1.0	▲0.5	▲0.5
	28	▲3.3	▲2.9	▲3.0	▲1.1	▲1.8	▲1.6	▲3.4	▲2.8	▲3.6	▲3.6
	平成 25 年度	3.7	4.2	3.3	3.8	1.8	1.8	3.2	3.6	6.8	6.8
	26	▲2.8	▲2.3	▲4.1	▲4.1	▲5.2	▲5.2	▲2.4	▲2.1	▲2.4	▲2.4
	27	1.3	1.9	0.3	0.3	0.8	0.8	1.7	2.1	1.3	1.3
	平成 27 年 10~12月	0.1	0.5	▲1.0	▲1.0	▲0.2	▲0.2	0.1	0.5	▲0.4	▲0.4
	平成 28 年 1~3月	▲2.0	▲1.4	▲1.9	▲1.9	0.7	0.7	▲1.7	▲1.2	▲2.7	▲2.7
	4~6	▲4.5	▲4.0	▲3.6	▲3.1	▲1.1	▲1.1	▲4.7	▲4.0	▲4.5	▲4.5
	7~9	▲3.7	▲3.4	1.9	2.5	▲3.9	▲3.6	▲3.7	▲3.4	▲5.2	▲5.2
	10~12	▲3.4	▲2.8	▲7.6	▲1.9	▲2.9	▲2.6	▲3.6	▲2.9	▲2.3	▲2.3
	平成 27 年 10月	3.8	4.2	0.1	0.1	2.0	2.0	3.9	4.3	2.7	2.7
11	▲2.9	▲2.6	▲3.9	▲3.9	▲4.6	▲4.6	▲2.7	▲2.3	▲4.0	▲4.0	
12	▲0.1	0.3	0.5	0.5	1.8	1.8	▲0.3	0.2	0.1	0.1	
平成 28 年 1月	▲2.1	▲1.6	▲0.1	▲0.1	1.0	1.0	▲1.7	▲1.2	▲3.3	▲3.3	
2	▲0.3	0.5	▲3.3	▲3.3	0.7	0.7	0.8	1.3	▲1.4	▲1.4	
3	▲3.2	▲2.8	▲2.5	▲2.5	0.5	0.5	▲3.9	▲3.1	▲3.2	▲3.2	
4	▲4.0	▲3.6	▲3.6	▲3.6	0.3	0.3	▲3.8	▲3.1	▲3.7	▲3.7	
5	▲5.4	▲4.8	▲4.6	▲4.0	▲0.8	▲0.8	▲5.9	▲4.9	▲6.6	▲6.6	
6	▲3.9	▲3.6	▲2.5	▲1.8	▲2.8	▲2.8	▲4.3	▲3.9	▲3.2	▲3.2	
7	▲0.4	▲0.2	1.9	2.5	1.1	1.4	▲0.8	▲0.5	▲1.9	▲1.9	
8	▲6.3	▲6.0	▲3.2	▲2.7	▲6.2	▲5.9	▲7.1	▲6.7	▲5.7	▲5.7	
9	▲5.2	▲5.0	7.2	7.7	▲7.6	▲7.3	▲4.1	▲3.8	▲8.8	▲8.8	
10	▲4.6	▲4.0	▲7.2	▲1.5	▲2.9	▲2.6	▲5.1	▲4.4	▲2.4	▲2.4	
11	▲3.3	▲2.7	▲7.4	▲1.3	▲2.4	▲2.1	▲3.2	▲2.4	▲2.7	▲2.7	
12	▲2.6	▲2.0	▲7.9	▲2.6	▲3.2	▲3.0	▲2.9	▲2.2	▲2.0	▲2.0	
スーパー	平成 26 年	1.8	0.3	2.4	1.7	2.1	▲0.2	2.1	0.6	1.9	0.5
	27	1.9	0.3	1.8	1.1	1.1	▲0.5	1.6	0.3	2.8	0.2
	28	1.1	0.1	2.6	1.7	0.5	▲0.2	1.2	0.1	1.2	▲0.5
	平成 25 年度	1.8	0.1	2.8	2.1	1.9	▲0.6	1.7	▲0.2	2.0	1.4
	26	0.0	▲1.4	▲0.1	▲0.5	0.6	▲1.8	0.3	▲1.1	0.4	▲1.4
	27	3.3	1.7	4.0	2.5	2.3	0.8	3.1	1.8	4.1	1.4
	平成 27 年 10~12月	1.7	0.3	3.0	1.5	1.0	▲0.1	1.9	0.7	2.0	0.2
	平成 28 年 1~3月	3.5	1.7	5.5	2.4	2.8	1.2	3.5	2.1	3.9	1.1
	4~6	0.9	▲0.1	1.7	0.9	▲0.3	▲0.7	1.3	0.1	0.7	▲0.9
	7~9	▲0.6	▲1.3	1.2	1.1	▲0.6	▲1.2	▲0.7	▲1.7	▲0.8	▲1.7
	10~12	0.8	0.2	2.2	2.3	0.3	0.0	0.9	0.1	1.1	▲0.5
	平成 27 年 10月	4.0	2.3	3.7	2.4	2.4	1.4	4.3	2.8	4.9	2.0
11	0.1	▲1.0	1.1	▲0.2	▲0.6	▲1.4	0.3	▲0.4	0.1	▲1.1	
12	1.2	▲0.1	3.9	2.1	1.1	▲0.1	1.2	0.1	1.3	▲0.1	
平成 28 年 1月	4.3	2.3	6.4	3.1	4.2	2.4	4.0	2.8	3.8	0.4	
2	5.0	3.1	6.9	3.1	4.3	2.5	5.5	3.8	5.2	2.4	
3	1.3	▲0.3	3.4	1.2	0.1	▲1.1	1.3	▲0.1	2.9	0.6	
4	1.9	0.8	2.5	1.5	0.9	0.4	2.6	1.4	1.7	▲0.2	
5	▲0.1	▲0.8	0.5	0.3	▲1.1	▲1.4	0.3	▲0.5	▲0.9	▲1.9	
6	0.9	▲0.3	2.3	1.0	▲0.5	▲1.2	1.1	▲0.4	1.3	▲0.4	
7	1.6	1.1	2.6	2.4	1.4	0.9	1.2	0.4	0.9	0.3	
8	▲1.9	▲2.6	▲0.6	▲0.7	▲1.4	▲2.1	▲2.0	▲3.1	▲1.4	▲2.4	
9	▲1.5	▲2.3	1.9	1.7	▲1.8	▲2.5	▲1.5	▲2.4	▲1.9	▲3.1	
10	1.4	0.6	4.1	4.4	1.6	1.2	1.4	0.4	0.6	▲0.9	
11	1.8	1.1	2.6	2.8	0.7	0.3	1.5	0.8	3.5	1.7	
12	▲0.4	▲0.9	0.5	0.4	▲1.0	▲1.0	▲0.1	▲0.6	▲0.7	▲2.0	

注1:「九州」には「沖縄」の数字を含む。
 注2:前年(度、同期、同月)比増減率は、ギャップを調整するリンク係数(付表参照)で処理した数値で計算している。

近畿		中国		四国		九州		沖縄		Year and Month			
Kansai	既存店 Adjusted	Chugoku	既存店 Adjusted	Shikoku	既存店 Adjusted	Kyushu	既存店 Adjusted	Okinawa	既存店 Adjusted				
2.1	1.1	0.4	0.2	▲0.2	▲0.5	1.5	0.8	6.0	4.0	C.Y.	2014	Total (%)	
1.4	0.5	0.8	▲0.2	0.2	0.0	0.5	0.8	5.7	6.5		2015		
▲1.1	▲1.8	0.7	▲0.4	0.5	▲0.8	▲0.7	0.3	6.3	4.9		2016		
2.9	1.8	0.1	1.3	1.6	0.8	2.8	1.1	11.4	3.6	F.Y.	2013		
▲1.0	▲1.8	▲2.0	▲2.3	▲3.8	▲3.4	▲1.0	▲1.3	3.8	3.9		2014		
2.9	1.8	2.7	1.2	2.8	1.8	1.7	2.1	8.1	7.0		2015		
1.6	0.5	1.2	▲0.8	0.9	▲0.5	▲0.2	▲0.1	8.2	4.0	Q4	2015		
1.1	▲0.1	2.0	0.2	2.4	1.0	0.4	1.0	9.9	6.2	Q1	2016		
▲1.4	▲2.2	0.9	▲0.8	0.3	▲1.3	▲2.5	▲0.9	6.8	6.8	Q2			
▲2.6	▲3.2	▲0.0	▲0.5	▲0.3	▲1.8	▲0.9	0.6	5.3	4.4	Q3			
▲1.4	▲1.7	▲0.1	▲0.4	▲0.1	▲1.0	0.1	0.3	3.6	2.4	Q4			
5.0	3.6	3.9	1.5	2.7	2.3	2.5	3.1	13.0	8.0	Oct.	2015		
▲0.3	▲1.5	▲0.5	▲2.7	▲0.3	▲1.9	▲3.3	▲3.0	6.4	2.7	Nov.			
0.6	▲0.3	0.6	▲0.9	0.3	▲1.4	0.1	▲0.0	6.3	2.1	Dec.			
1.6	0.2	3.1	1.2	3.4	2.1	1.1	1.5	11.2	7.4	Jan.	2016		
2.3	1.3	2.8	1.3	4.1	2.6	1.6	3.1	13.0	9.2	Feb.			
▲0.6	▲1.5	0.2	▲1.7	▲0.1	▲1.7	▲1.3	▲1.4	6.1	2.5	Mar.			
▲0.3	▲1.1	2.1	0.2	1.2	▲0.3	▲4.6	▲3.3	7.7	7.7	Apr.			
▲2.3	▲3.0	0.7	▲1.6	▲0.5	▲2.1	▲2.5	▲0.6	7.0	7.0	May			
▲1.5	▲2.6	0.0	▲0.9	0.3	▲1.3	▲0.3	1.2	5.6	5.6	Jun.			
0.5	▲0.2	3.0	2.4	3.1	1.6	2.3	4.5	8.1	8.1	Jul.			
▲4.0	▲4.6	▲2.3	▲3.0	▲1.7	▲3.3	▲2.9	▲0.9	3.1	1.9	Aug.			
▲4.6	▲5.2	▲1.0	▲1.2	▲2.7	▲4.0	▲2.6	▲2.3	5.0	3.5	Sep.			
▲1.7	▲2.1	0.9	0.8	2.3	0.7	▲0.8	▲0.4	4.6	3.3	Oct.			
▲1.0	▲1.3	0.0	▲0.2	▲1.5	▲2.1	1.4	1.5	4.2	3.0	Nov.			
▲1.4	▲1.8	▲1.0	▲1.3	▲0.9	▲1.5	▲0.3	0.0	2.4	1.2	Dec.			
3.1	3.2	▲0.0	1.1	▲3.0	2.9	1.0	1.9	x	x	C.Y.	2014		Departmentstores (%)
0.3	0.7	▲1.0	▲1.0	▲4.4	▲1.3	▲2.6	0.6	x	x		2015		
▲3.3	▲3.3	▲2.0	▲2.0	▲4.6	▲4.6	▲3.7	▲2.2	x	x		2016		
5.4	5.4	▲1.5	3.6	3.0	3.0	2.5	2.8	x	x	F.Y.	2013		
▲2.0	▲1.7	▲3.6	▲3.6	▲10.9	▲2.6	▲3.6	▲2.2	x	x		2014		
1.9	2.2	0.9	0.9	0.3	0.3	▲1.5	2.0	x	x		2015		
1.1	1.1	▲0.4	▲0.4	▲0.4	▲0.4	▲1.9	0.4	x	x	Q4	2015		
▲1.8	▲1.8	▲1.4	▲1.4	▲2.3	▲2.3	▲4.5	▲1.0	x	x	Q1	2016		
▲4.3	▲4.3	▲2.3	▲2.3	▲5.4	▲5.4	▲6.1	▲5.2	x	x	Q2			
▲4.4	▲4.4	▲1.6	▲1.6	▲5.5	▲5.5	▲2.2	▲1.3	x	x	Q3			
▲3.0	▲3.0	▲2.6	▲2.6	▲5.4	▲5.4	▲2.5	▲1.6	x	x	Q4			
5.7	5.7	1.8	1.8	3.7	3.7	2.8	5.2	x	x	Oct.	2015		
▲1.7	▲1.7	▲2.8	▲2.8	▲3.4	▲3.4	▲5.8	▲3.7	x	x	Nov.			
0.2	0.2	0.1	0.1	▲0.7	▲0.7	▲1.9	0.6	x	x	Dec.			
▲2.2	▲2.2	▲1.3	▲1.3	▲1.5	▲1.5	▲5.8	▲1.9	x	x	Jan.	2016		
▲0.4	▲0.4	▲0.5	▲0.5	▲0.1	▲0.1	▲4.3	2.0	x	x	Feb.			
▲2.5	▲2.5	▲2.1	▲2.1	▲4.8	▲4.8	▲3.3	▲2.6	x	x	Mar.			
▲3.4	▲3.4	▲1.6	▲1.6	▲6.2	▲6.2	▲10.4	▲9.5	x	x	Apr.			
▲4.6	▲4.6	▲3.0	▲3.0	▲6.1	▲6.1	▲6.9	▲5.9	x	x	May			
▲4.9	▲4.9	▲2.3	▲2.3	▲3.8	▲3.8	▲0.8	0.0	x	x	Jun.			
▲0.9	▲0.9	0.4	0.4	▲0.7	▲0.7	3.4	4.2	x	x	Jul.			
▲6.3	▲6.3	▲5.1	▲5.1	▲6.5	▲6.5	▲4.0	▲2.9	x	x	Aug.			
▲7.0	▲7.0	▲0.7	▲0.7	▲10.8	▲10.8	▲7.6	▲6.8	x	x	Sep.			
▲4.7	▲4.7	▲2.6	▲2.6	▲3.3	▲3.3	▲4.5	▲3.7	x	x	Oct.			
▲3.7	▲3.7	▲2.6	▲2.6	▲7.6	▲7.6	▲1.5	▲0.8	x	x	Nov.			
▲1.3	▲1.3	▲2.6	▲2.6	▲5.3	▲5.3	▲1.9	▲0.8	x	x	Dec.			
1.4	▲0.3	0.6	▲0.2	0.7	▲1.5	1.7	0.3	x	x	C.Y.	2014	Supermarkets (%)	
2.1	0.4	1.5	0.2	1.5	0.4	2.1	0.9	x	x		2015		
0.4	▲0.8	1.7	0.3	1.9	0.3	0.8	1.6	x	x		2016		
1.3	▲0.6	0.9	0.3	1.2	0.1	3.0	0.2	x	x	F.Y.	2013		
▲0.4	▲1.8	▲1.4	▲1.8	▲1.6	▲3.6	0.4	▲0.8	x	x		2014		
3.5	1.6	3.4	1.4	3.5	2.2	3.2	2.2	x	x		2015		
1.8	▲0.0	1.8	▲1.0	1.1	▲0.5	0.2	▲0.3	x	x	Q4	2015		
3.0	1.1	3.4	0.9	3.7	1.9	2.8	2.1	x	x	Q1	2016		
0.5	▲0.9	2.2	▲0.2	1.8	▲0.2	▲0.7	1.2	x	x	Q2			
▲1.4	▲2.4	0.6	▲0.1	1.0	▲0.9	▲0.3	1.6	x	x	Q3			
▲0.2	▲0.7	1.0	0.6	1.4	0.3	1.6	1.5	x	x	Q4			
4.5	2.1	4.8	1.4	2.5	2.0	2.2	2.0	x	x	Oct.	2015		
0.6	▲1.3	0.4	▲2.7	0.6	▲1.5	▲2.4	▲2.5	x	x	Nov.			
0.6	▲0.7	0.7	▲1.4	0.6	▲1.6	0.7	▲0.4	x	x	Dec.			
4.2	1.9	5.0	2.4	4.9	3.3	4.8	3.5	x	x	Jan.	2016		
4.2	2.4	4.2	2.0	5.3	3.4	4.5	3.7	x	x	Feb.			
0.7	▲0.8	1.1	▲1.5	1.2	▲0.7	▲0.5	▲0.7	x	x	Mar.			
1.6	0.3	3.5	1.0	3.2	1.3	▲1.7	▲0.2	x	x	Apr.			
▲0.7	▲1.9	2.1	▲1.1	0.9	▲1.0	▲0.4	2.1	x	x	May			
0.7	▲1.1	0.9	▲0.3	1.4	▲0.6	▲0.0	1.7	x	x	Jun.			
1.6	0.4	4.2	3.3	4.3	2.4	1.6	4.7	x	x	Jul.			
▲2.7	▲3.7	▲1.3	▲2.2	▲0.7	▲2.6	▲2.4	0.0	x	x	Aug.			
▲3.1	▲4.0	▲1.2	▲1.4	▲0.7	▲2.3	▲0.1	▲0.1	x	x	Sep.			
0.2	▲0.4	2.3	2.2	3.8	1.8	1.2	1.3	x	x	Oct.			
1.0	0.5	1.2	0.8	0.3	▲0.5	3.2	3.0	x	x	Nov.			
▲1.5	▲2.1	▲0.2	▲0.7	0.5	▲0.2	0.6	0.5	x	x	Dec.			

Note1: "Kyushu" figures include those of "Okinawa".

Note2: The percentage change from the same month/term of the previous year is calculated using the linked coefficient to adjust for discrepancies. Refer to the Appendix table.

第3表 (3) 経済産業局別、商品別販売額等

Table3 (3) Departmentstores and supermarkets sales value by regional bureaus of METI and by goods

	経済産業局	事業所数 (店)	合 計	衣 料 品				飲食料品	そ	
				紳士服 ・ 洋 品	婦人・ 子供服 ・洋品	その他 の 衣料品	身の回 り 品			
		Number of establishments	Total	Clothes				Food and Beverages	Others	
				Men's	Women's and Children's	Other Clothing	Accessories			
合 計 (百万円)	北海道	296	101,035	14,261	2,644	7,485	733	3,399	69,274	17,501
	東 北	490	127,053	15,381	3,592	6,953	1,047	3,789	90,305	21,367
	関 東	1,891	879,531	175,992	33,839	79,449	10,910	51,796	509,663	193,875
	中 部	619	220,789	41,651	8,098	20,548	2,196	10,809	135,042	44,096
	近 畿	852	406,525	92,903	16,074	45,657	5,236	25,937	226,604	87,018
	中 国	312	107,036	20,348	3,892	9,920	1,477	5,060	65,769	20,919
	四 国	195	53,957	9,329	1,795	4,390	481	2,663	34,887	9,741
	九 州	425	171,657	41,519	7,930	19,278	3,221	11,090	87,526	42,612
	沖 縄	50	19,777	3,620	640	2,016	332	632	9,923	6,235
百貨店 (百万円)	北海道	14	22,511	9,146	1,331	5,068	364	2,383	8,837	4,529
	東 北	21	23,475	7,902	1,363	3,495	432	2,612	10,131	5,442
	関 東	96	358,928	134,341	22,590	59,636	6,664	45,451	126,915	97,672
	中 部	22	66,743	27,745	4,464	13,565	940	8,776	22,897	16,101
	近 畿	46	181,850	72,528	10,789	36,064	3,183	22,492	67,606	41,716
	中 国	16	32,630	12,272	1,879	6,181	639	3,573	11,776	8,582
	四 国	5	12,398	5,228	957	2,233	211	1,827	4,237	2,933
	九 州	19	63,987	26,410	4,366	11,868	1,416	8,760	22,466	15,111
	沖 縄	1	x	x	x	x	x	x	x	x
スーパ (百万円)	北海道	282	78,524	5,115	1,313	2,417	369	1,016	60,437	12,972
	東 北	469	103,578	7,479	2,229	3,457	615	1,178	80,174	15,925
	関 東	1,795	520,603	41,651	11,249	19,813	4,246	6,344	382,748	96,203
	中 部	597	154,047	13,906	3,634	6,983	1,256	2,033	112,145	27,995
	近 畿	806	224,674	20,375	5,285	9,592	2,053	3,445	158,998	45,302
	中 国	296	74,406	8,077	2,014	3,739	838	1,487	53,992	12,337
	四 国	190	41,559	4,101	838	2,157	270	836	30,650	6,807
	九 州	406	107,670	15,109	3,564	7,410	1,805	2,330	65,060	27,501
	沖 縄	49	x	x	x	x	x	x	x	x

注：「九州」には「沖縄」の数字を含む。

(平成28年12月分)

(Dec, 2016)

の 他					商 品 券	営 業 日 数 (日)	従 業 者 数 (人)	売 場 面 積 (1000㎡)	Regional bureaus of METI	
家 具	家庭用 電気機 械器具	家庭用品	その他 の商品	食 堂 ・ 喫 茶						
Furniture	Household Electric Appliances	Household Equipment	Others	Restaurants and Café	Gift Certificate	Business Days	Number of Employees	Sales Floor Area (1000㎡)		
202	921	2, 109	13, 775	494	810	30. 7	33, 167	1, 411	Hokkaido	Total (million yen)
306	1, 279	3, 679	15, 640	463	2, 862	30. 9	48, 141	2, 169	Tohoku	
5, 548	9, 089	21, 008	149, 787	8, 444	13, 936	30. 9	239, 085	10, 572	Kanto	
1, 025	2, 187	5, 576	33, 960	1, 348	3, 351	30. 6	63, 633	3, 618	Chubu	
2, 331	3, 818	10, 046	66, 892	3, 930	7, 633	30. 7	104, 988	5, 439	Kansai	
757	991	2, 354	15, 895	921	2, 886	31. 0	33, 844	1, 910	Chugoku	
521	374	2, 013	6, 670	163	1, 346	30. 9	17, 263	1, 065	Shikoku	
1, 335	2, 424	4, 914	32, 352	1, 588	4, 022	30. 9	48, 510	2, 825	Kyushu	
145	323	1, 000	4, 237	530	302	30. 8	7, 884	308	Okinawa	
150	55	618	3, 296	409	405	31. 0	2, 966	237	Hokkaido	Department stores (million yen)
107	108	718	4, 229	280	775	31. 0	4, 261	375	Tohoku	
4, 310	1, 463	10, 392	73, 383	8, 124	10, 706	31. 0	39, 851	2, 629	Kanto	
579	41	2, 311	11, 844	1, 326	2, 189	30. 9	5, 370	585	Chubu	
1, 395	356	5, 012	31, 400	3, 553	6, 546	31. 0	15, 734	1, 314	Kansai	
484	65	889	6, 350	795	2, 370	30. 9	4, 084	412	Chugoku	
83	9	322	2, 357	162	704	31. 0	1, 705	128	Shikoku	
730	99	1, 919	11, 293	1, 069	3, 088	31. 0	5, 984	597	Kyushu	
x	x	x	x	x	x	x	207	x	Okinawa	
52	865	1, 491	10, 479	85	405	30. 7	30, 201	1, 175	Hokkaido	Supermarkets (million yen)
199	1, 171	2, 961	11, 410	183	2, 086	30. 9	43, 880	1, 794	Tohoku	
1, 238	7, 626	10, 616	76, 403	320	3, 230	30. 9	199, 234	7, 943	Kanto	
446	2, 146	3, 266	22, 116	22	1, 162	30. 6	58, 263	3, 033	Chubu	
936	3, 463	5, 034	35, 492	377	1, 087	30. 7	89, 254	4, 124	Kansai	
274	926	1, 465	9, 545	127	515	31. 0	29, 760	1, 498	Chugoku	
438	365	1, 690	4, 313	1	642	30. 9	15, 558	937	Shikoku	
604	2, 325	2, 994	21, 059	519	934	30. 9	42, 526	2, 227	Kyushu	
x	x	x	x	x	x	x	7, 677	x	Okinawa	

Note: "Kyushu" figures include those of "Okinawa".

第4表 (1) 都道府県別販売額前年(度、同期、同月)比増減率

Table4 (1) Percentage change from the same month/term of the previous year of Departmentstores and supermarkets sales value by prefectures

年月	全国		北海道		青森		岩手		宮城		秋田		
	Total	既存店 Adjusted	Hokkaido	既存店 Adjusted	Aomori	既存店 Adjusted	Iwate	既存店 Adjusted	Miyagi	既存店 Adjusted	Akita	既存店 Adjusted	
合計 (%)	平成26年	1.7	0.9	1.9	1.4	▲1.3	▲1.9	1.4	▲2.1	1.9	0.2	▲0.5	▲0.9
	27	1.3	0.4	1.2	0.6	▲0.4	▲0.8	0.9	▲1.4	0.4	▲0.7	▲0.5	▲1.3
	28	▲0.4	▲0.9	1.4	1.1	0.1	▲1.1	▲0.1	▲0.3	▲0.6	▲1.5	▲0.3	▲0.5
	平成25年度	2.4	1.5	2.9	2.5	0.9	▲0.5	0.6	▲1.4	1.8	▲0.1	1.9	0.0
	26	▲0.9	▲1.7	▲1.0	▲1.3	▲3.4	▲3.9	▲0.5	▲4.4	▲1.0	▲2.3	▲2.1	▲2.5
	27	2.7	1.8	3.3	2.0	1.6	0.7	2.3	0.5	2.2	1.0	1.5	0.6
	平成27年 10~12月	1.3	0.4	2.2	0.9	1.3	0.5	0.7	0.0	1.2	0.1	0.4	0.0
	平成28年 1~3月	1.7	0.6	3.9	1.4	2.0	▲0.1	2.6	0.8	2.5	0.9	2.8	1.8
	4~6	▲0.9	▲1.5	0.6	0.1	▲0.3	▲1.4	▲0.8	▲0.8	▲1.2	▲2.1	▲1.3	▲1.3
	7~9	▲1.6	▲2.0	1.4	1.4	▲1.5	▲2.6	▲2.3	▲1.8	▲2.0	▲3.1	▲1.6	▲1.6
	10~12	▲0.7	▲0.9	▲0.0	1.4	0.1	▲0.5	0.0	0.5	▲1.4	▲1.9	▲0.9	▲0.9
	平成27年 10月	4.0	2.9	3.0	1.8	3.7	3.5	3.1	2.5	2.1	1.0	2.3	2.2
11	▲0.8	▲1.6	0.1	▲1.0	▲3.0	▲3.4	▲2.3	▲3.0	▲0.4	▲1.4	▲1.8	▲2.1	
12	0.9	0.0	3.3	1.7	3.0	1.3	1.3	0.6	1.7	0.6	0.6	▲0.0	
平成28年 1月	2.1	0.9	5.1	2.4	3.2	1.7	4.0	1.9	3.7	2.0	3.4	2.3	
2	3.3	2.2	4.7	1.6	3.5	0.9	3.9	1.6	3.5	1.9	4.6	3.4	
3	▲0.2	▲1.2	2.2	0.3	▲0.3	▲2.7	0.2	▲1.1	0.4	▲1.0	0.7	▲0.0	
4	▲0.1	▲0.7	1.2	0.4	0.8	▲0.0	▲0.1	0.5	0.3	▲0.8	0.6	0.8	
5	▲1.9	▲2.2	▲0.6	▲0.6	▲1.6	▲2.6	0.1	0.4	▲2.5	▲3.0	▲1.2	▲1.0	
6	▲0.7	▲1.5	1.3	0.4	▲0.0	▲1.4	▲2.3	▲3.1	▲1.6	▲2.3	▲3.1	▲3.4	
7	0.9	0.6	2.4	2.4	0.2	▲0.9	0.2	0.7	0.8	▲0.0	1.1	1.1	
8	▲3.2	▲3.6	▲1.2	▲1.1	▲2.4	▲3.5	▲4.0	▲3.6	▲2.4	▲3.5	▲2.9	▲2.9	
9	▲2.7	▲3.2	3.1	3.0	▲2.3	▲3.4	▲3.0	▲2.5	▲4.6	▲5.9	▲2.9	▲2.9	
10	▲0.7	▲1.0	1.6	3.1	0.7	▲0.4	1.1	1.7	▲0.2	▲0.7	0.0	0.0	
11	▲0.1	▲0.3	0.4	1.9	1.2	0.1	0.1	0.6	▲1.3	▲1.8	0.4	0.4	
12	▲1.2	▲1.3	▲1.5	▲0.3	▲1.0	▲1.0	▲0.9	▲0.4	▲2.4	▲2.9	▲2.7	▲2.7	
百貨店 (%)	平成26年	1.6	2.1	0.2	0.2	▲1.9	▲1.9	▲1.0	▲1.0	x	x	x	x
	27	▲0.0	0.5	▲1.1	▲1.1	▲3.9	▲3.9	▲2.6	▲2.6	x	x	x	x
	28	▲3.3	▲2.9	▲3.0	▲1.1	▲3.4	▲3.4	▲2.5	▲1.4	x	x	x	x
	平成25年度	3.7	4.2	3.3	3.8	▲0.7	▲0.7	▲0.7	▲0.7	x	x	x	x
	26	▲2.8	▲2.3	▲4.1	▲4.1	▲5.4	▲5.4	▲4.1	▲4.1	x	x	x	x
	27	1.3	1.9	0.3	0.3	▲2.2	▲2.2	▲0.6	▲0.6	x	x	x	x
	平成27年 10~12月	0.1	0.5	▲1.0	▲1.0	▲3.1	▲3.1	▲1.3	▲1.3	x	x	x	x
	平成28年 1~3月	▲2.0	▲1.4	▲1.9	▲1.9	▲2.8	▲2.8	0.9	0.9	x	x	x	x
	4~6	▲4.5	▲4.0	▲3.6	▲3.1	▲3.8	▲3.8	▲2.3	▲2.3	x	x	x	x
	7~9	▲3.7	▲3.4	1.9	2.5	▲4.7	▲4.7	▲5.8	▲3.6	x	x	x	x
	10~12	▲3.4	▲2.8	▲7.6	▲1.9	▲2.3	▲2.3	▲2.9	▲1.1	x	x	x	x
	平成27年 10月	3.8	4.2	0.1	0.1	1.2	1.2	3.2	3.2	x	x	x	x
11	▲2.9	▲2.6	▲3.9	▲3.9	▲10.7	▲10.7	▲6.2	▲6.2	x	x	x	x	
12	▲0.1	0.3	0.5	0.5	▲0.2	▲0.2	▲0.4	▲0.4	x	x	x	x	
平成28年 1月	▲2.1	▲1.6	▲0.1	▲0.1	▲1.9	▲1.9	▲1.6	▲1.6	x	x	x	x	
2	▲0.3	0.5	▲3.3	▲3.3	▲3.8	▲3.8	1.0	1.0	x	x	x	x	
3	▲3.2	▲2.8	▲2.5	▲2.5	▲2.9	▲2.9	3.0	3.0	x	x	x	x	
4	▲4.0	▲3.6	▲3.6	▲3.6	▲1.9	▲1.9	▲2.4	▲2.4	x	x	x	x	
5	▲5.4	▲4.8	▲4.6	▲4.0	▲4.9	▲4.9	5.0	5.0	x	x	x	x	
6	▲3.9	▲3.6	▲2.5	▲1.8	▲4.5	▲4.5	▲9.0	▲9.0	x	x	x	x	
7	▲0.4	▲0.2	1.9	2.5	▲0.5	▲0.5	▲2.3	▲0.2	x	x	x	x	
8	▲6.3	▲6.0	▲3.2	▲2.7	▲8.0	▲8.0	▲9.5	▲7.3	x	x	x	x	
9	▲5.2	▲5.0	7.2	7.7	▲6.0	▲6.0	▲6.1	▲3.6	x	x	x	x	
10	▲4.6	▲4.0	▲7.2	▲1.5	▲3.6	▲3.6	▲3.2	▲1.2	x	x	x	x	
11	▲3.3	▲2.7	▲7.4	▲1.3	▲0.7	▲0.7	▲1.8	▲0.1	x	x	x	x	
12	▲2.6	▲2.0	▲7.9	▲2.6	▲2.5	▲2.5	▲3.5	▲1.8	x	x	x	x	
スーパー (%)	平成26年	1.8	0.3	2.4	1.7	▲1.1	▲2.0	2.2	▲2.4	x	x	x	x
	27	1.9	0.3	1.8	1.1	0.6	0.2	1.9	▲1.0	x	x	x	x
	28	1.1	0.1	2.6	1.7	1.0	▲0.5	0.6	0.1	x	x	x	x
	平成25年度	1.8	0.1	2.8	2.1	1.4	▲0.4	1.0	▲1.6	x	x	x	x
	26	0.0	▲1.4	▲0.1	▲0.5	▲2.9	▲3.4	0.7	▲4.5	x	x	x	x
	27	3.3	1.7	4.0	2.5	2.6	1.6	3.1	0.9	x	x	x	x
	平成27年 10~12月	1.7	0.3	3.0	1.5	2.6	1.6	1.1	0.5	x	x	x	x
	平成28年 1~3月	3.5	1.7	5.5	2.4	3.4	0.8	3.0	0.7	x	x	x	x
	4~6	0.9	▲0.1	1.7	0.9	0.7	▲0.7	▲0.3	▲0.3	x	x	x	x
	7~9	▲0.6	▲1.3	1.2	1.1	▲0.7	▲2.0	▲1.3	▲1.3	x	x	x	x
	10~12	0.8	0.2	2.2	2.3	0.9	0.0	1.1	1.1	x	x	x	x
	平成27年 10月	4.0	2.3	3.7	2.4	4.3	4.2	2.7	2.2	x	x	x	x
11	0.1	▲1.0	1.1	▲0.2	▲0.8	▲1.1	▲1.3	▲1.7	x	x	x	x	
12	1.2	▲0.1	3.9	2.1	3.9	1.8	1.6	0.9	x	x	x	x	
平成28年 1月	4.3	2.3	6.4	3.1	4.6	2.9	5.7	3.1	x	x	x	x	
2	5.0	3.1	6.9	3.1	5.5	2.3	4.8	1.8	x	x	x	x	
3	1.3	▲0.3	3.4	1.2	0.3	▲2.6	▲1.1	▲2.5	x	x	x	x	
4	1.9	0.8	2.5	1.5	1.6	0.5	0.7	1.3	x	x	x	x	
5	▲0.1	▲0.8	0.5	0.3	▲0.7	▲2.0	▲1.2	▲1.0	x	x	x	x	
6	0.9	▲0.3	2.3	1.0	1.2	▲0.5	▲0.2	▲1.0	x	x	x	x	
7	1.6	1.1	2.6	2.4	0.3	▲1.1	1.0	1.0	x	x	x	x	
8	▲1.9	▲2.6	▲0.6	▲0.7	▲1.0	▲2.4	▲2.6	▲2.6	x	x	x	x	
9	▲1.5	▲2.3	1.9	1.7	▲1.3	▲2.7	▲2.1	▲2.1	x	x	x	x	
10	1.4	0.6	4.1	4.4	2.0	0.5	2.7	2.7	x	x	x	x	
11	1.8	1.1	2.6	2.8	1.7	0.3	0.8	0.8	x	x	x	x	
12	▲0.4	▲0.9	0.5	0.4	▲0.6	▲0.6	0.0	0.0	x	x	x	x	

注1: 既存店とは、調査月において、当月と前年同月でも存在した事業所の数値である。

注2: 前年(度、同期、同月)比増減率は、ギャップを調整するリンク係数(付表参照)で処理した数値で計算している。

Note1: "Adjusted" means that the percentage change is calculated only with figures collected from establishments which were surveyed in both years.

Note2: The percentage change from the same month/term of the previous year is calculated using the linked coefficient to adjust for discrepancies. Refer to the Appendix table.

山形 Yamagata	福島 Fukushima		茨城 Ibaraki		栃木 Tochigi		群馬 Gunma		埼玉 Saitama		Year and Month		
	既存店 Adjusted	既存店 Adjusted	既存店 Adjusted	既存店 Adjusted	既存店 Adjusted	既存店 Adjusted	既存店 Adjusted	既存店 Adjusted	既存店 Adjusted	既存店 Adjusted			
3.1 ▲0.2 1.6	▲0.1 ▲2.1 1.6	3.5 2.6 0.9	1.2 0.7 0.6	2.5 1.5 2.2	1.1 ▲1.3 ▲0.3	1.3 0.8 1.4	0.1 ▲0.4 ▲0.4	0.2 1.6 3.1	▲0.5 0.3 2.0	2.1 1.2 ▲0.6	1.4 ▲1.0 ▲0.6	C.Y. 2014 2015 2016	Total (%)
3.5 1.5 0.5	▲0.1 ▲2.3 ▲0.6	2.5 2.5 3.2	0.5 ▲0.0 1.7	1.4 ▲0.2 3.4	▲0.5 ▲1.8 0.8	1.6 ▲1.3 2.7	0.5 ▲2.3 1.2	0.5 ▲2.1 4.3	0.0 ▲2.6 2.6	3.2 ▲0.1 2.4	▲0.1 ▲1.0 0.4	F.Y. 2013 2014 2015	
▲2.2 1.6 0.2	▲2.7 1.2 0.3	2.3 3.1 1.2	0.7 2.0 1.2	2.9 3.7 0.8	0.6 1.7 0.1	2.0 3.4 1.5	0.5 0.9 0.1	4.2 5.7 3.5	2.2 3.0 2.9	0.9 2.2 ▲0.6	▲0.9 1.0 ▲0.7	Q4 2015 2016 Q1	
1.9 2.7	1.9 2.8	▲0.5 ▲0.2	▲0.5 ▲0.2	0.5 3.6	▲1.6 ▲1.1	▲0.6 1.2	▲1.7 ▲0.6	▲0.1 3.6	▲0.3 2.3	▲2.4 ▲1.3	▲2.3 ▲0.3	Q2 Q3 Q4	
▲1.3 ▲3.3 ▲2.0	▲2.0 ▲3.7 ▲2.6	4.1 0.8 2.2	2.5 ▲0.7 0.5	5.6 0.3 2.9	2.9 ▲0.5 ▲0.3	3.2 0.2 2.3	2.3 ▲1.4 0.5	5.9 0.6 5.8	3.7 ▲0.4 3.0	3.8 ▲0.2 ▲0.4	1.6 ▲1.9 ▲1.9	Oct. 2015 Nov. Dec.	
3.4 3.0	2.8 2.4	4.1 4.1	2.4 3.0	2.8 5.2	2.5 3.2	4.1 4.7	2.2 1.9	5.3 8.1	3.4 5.4	3.0 5.3	1.4 3.8	Jan. 2016 Feb.	
▲1.4 0.7	▲1.3 0.9	1.2 2.2	0.7 2.3	3.1 0.9	▲0.5 1.4	1.6 2.2	▲1.3 1.2	3.9 5.1	0.7 4.5	▲1.2 0.8	▲1.7 0.3	Mar. Apr.	
▲0.5 0.4	▲0.4 0.5	0.7 0.7	0.7 0.7	▲0.8 2.4	▲1.1 0.1	▲0.2 2.6	▲1.6 0.9	2.0 3.5	1.6 2.6	▲1.7 ▲0.9	▲1.3 ▲1.1	May Jun.	
4.2 0.7	4.4 0.7	2.3 ▲1.8	2.3 ▲1.8	1.5 ▲1.0	0.6 ▲3.4	1.6 ▲3.3	0.7 ▲4.1	2.0 ▲1.5	1.4 ▲1.5	▲0.1 ▲4.1	0.2 ▲4.3	Jul. Aug.	
0.8 4.3	0.9 4.0	▲2.0 0.8	▲2.0 0.8	1.1 2.3	▲2.2 ▲1.6	▲0.0 1.9	▲1.8 0.1	▲0.9 3.9	▲0.9 2.3	▲3.0 ▲0.5	▲3.0 ▲0.2	Sep. Oct.	
2.4 1.6	2.1 2.5	0.4 ▲1.3	0.4 ▲1.3	4.0 4.3	▲0.4 ▲1.2	1.0 0.9	▲0.3 ▲1.4	4.8 2.4	3.2 1.5	▲1.3 ▲2.1	0.1 ▲0.6	Nov. Dec.	
x x x	x x x	▲1.2 ▲1.9 ▲1.7	▲1.2 ▲1.9 ▲1.7	x x x	x x x	x x x	x x x	x x x	x x x	0.7 ▲4.2 ▲8.2	0.7 ▲3.7 ▲3.6	C.Y. 2014 2015 2016	
x x x	x x x	1.0 ▲4.1 ▲0.4	1.0 ▲4.1 ▲0.4	x x x	x x x	x x x	x x x	x x x	x x x	0.1 ▲2.5 ▲3.5	0.1 ▲2.5 ▲2.2	F.Y. 2013 2014 2015	
x x x	x x x	▲2.1 ▲1.1 ▲1.2	▲2.1 ▲1.1 ▲1.2	x x x	x x x	x x x	x x x	x x x	x x x	▲5.5 ▲3.8 ▲10.2	▲4.2 ▲0.8 ▲4.6	Q4 2015 Q1 2016 Q2	
x x x	x x x	▲1.9 ▲1.9 ▲0.7	▲1.9 ▲1.9 ▲0.7	x x x	x x x	x x x	x x x	x x x	x x x	▲10.7 ▲8.5	▲6.0 ▲3.5	Q3 Q4	
x x x	x x x	1.1 ▲5.0 ▲2.2	1.1 ▲5.0 ▲2.2	x x x	x x x	x x x	x x x	x x x	x x x	▲2.4 ▲6.1 ▲6.9	▲1.0 ▲5.0 ▲5.7	Oct. 2015 Nov. Dec.	
x x x	x x x	▲0.7 ▲1.9 ▲0.7	▲0.7 ▲1.9 ▲0.7	x x x	x x x	x x x	x x x	x x x	x x x	▲2.7 4.2	▲1.3 5.9	Jan. 2016 Feb.	
x x x	x x x	0.4 0.0 ▲4.3	0.4 0.0 ▲4.3	x x x	x x x	x x x	x x x	x x x	x x x	▲10.9 ▲10.1	▲5.5 ▲4.2	Mar. Apr.	
x x x	x x x	0.9 ▲5.9 ▲1.0	0.9 ▲5.9 ▲1.0	x x x	x x x	x x x	x x x	x x x	x x x	▲10.5 ▲10.1	▲5.2 ▲4.4	May Jun.	
x x x	x x x	▲4.3 0.9 ▲5.9	▲4.3 0.9 ▲5.9	x x x	x x x	x x x	x x x	x x x	x x x	▲7.2 ▲13.9	▲1.9 ▲9.3	Jul. Aug.	
x x x	x x x	▲1.0 ▲2.3 ▲2.4	▲1.0 ▲2.3 ▲2.4	x x x	x x x	x x x	x x x	x x x	x x x	▲11.6 ▲9.5	▲7.5 ▲4.4	Sep. Oct.	
x x x	x x x	▲2.4 ▲2.6	▲2.4 ▲2.6	x x	x x	x x	x x	x x	x x	▲8.6 ▲7.8	▲3.7 ▲2.8	Nov. Dec.	
x x x	x x x	4.3 3.3 1.3	1.6 1.2 1.0	x x x	x x x	x x x	x x x	x x x	x x x	2.5 2.7 1.7	1.5 ▲0.2 0.3	C.Y. 2014 2015 2016	
x x x	x x x	2.8 3.6 3.8	0.4 0.7 2.0	x x x	x x x	x x x	x x x	x x x	x x x	4.1 0.6 4.0	▲0.2 ▲0.6 1.2	F.Y. 2013 2014 2015	
x x x	x x x	3.1 3.8 1.6	1.2 2.6 1.6	x x x	x x x	x x x	x x x	x x x	x x x	2.7 4.0 2.1	0.2 1.6 0.4	Q4 2015 Q1 2016 Q2	
x x x	x x x	▲0.3 0.2	▲0.3 0.2	x x	x x	x x	x x	x x	x x	▲0.1 0.9	▲1.4 0.7	Q3 Q4	
x x x	x x x	4.6 1.8 2.8	2.7 0.1 0.9	x x x	x x x	x x x	x x x	x x x	x x x	5.6 1.4 1.5	2.3 ▲0.7 ▲0.6	Oct. 2015 Nov. Dec.	
x x x	x x x	4.9 5.1 1.5	2.9 3.9 1.0	x x x	x x x	x x x	x x x	x x x	x x x	4.6 5.6 1.9	2.3 3.1 ▲0.5	Jan. 2016 Feb. Mar.	
x x x	x x x	2.5 0.8 1.4	2.6 0.8 1.4	x x x	x x x	x x x	x x x	x x x	x x x	4.0 0.8 1.7	1.6 ▲0.2 ▲0.1	Apr. May Jun.	
x x x	x x x	▲1.3 ▲2.1	▲1.3 ▲2.1	x x	x x	x x	x x	x x	x x	▲1.8 ▲0.7	▲3.1 ▲1.9	Aug. Sep.	
x x x	x x x	1.3 0.8 ▲1.1	1.3 0.8 ▲1.1	x x x	x x x	x x x	x x x	x x x	x x x	2.0 1.2 ▲0.3	0.9 1.3 0.1	Oct. Nov. Dec.	

第4表 (1) 都道府県別販売額前年(度、同期、同月)比増減率

Table4 (1) Percentage change from the same month/term of the previous year of Departmentstores and supermarkets sales value by prefectures

	年 月	千 葉		東 京		神 奈 川		新 潟		富 山		石 川		
		Chiba		Tokyo		Kanagawa		Niigata		Toyama		Ishikawa		
		既存店 Adjusted		既存店 Adjusted		既存店 Adjusted		既存店 Adjusted		既存店 Adjusted		既存店 Adjusted		
合 計	平成26年	2.7	▲0.9	2.2	2.2	0.7	0.8	0.9	▲1.3	1.4	0.7	2.9	2.2	
	27	1.2	▲0.4	2.5	2.4	▲0.0	▲0.5	1.9	▲0.2	2.6	▲0.7	1.1	▲1.3	
	28	0.3	▲0.7	▲1.1	▲1.6	▲2.3	▲1.7	1.4	0.0	1.2	▲1.6	0.3	▲1.0	
	平成25年度	3.1	▲0.0	3.1	3.2	0.3	0.8	5.0	0.2	1.7	▲0.0	2.7	1.7	
	26	▲0.3	▲3.0	▲0.5	▲0.6	▲1.5	▲1.6	▲2.1	▲3.5	0.2	▲1.2	▲0.1	▲0.9	
	27	2.8	1.1	3.4	3.3	0.9	0.7	4.0	1.6	3.7	▲0.1	2.6	▲0.2	
	平成27年 10~12月	1.8	▲0.2	1.7	1.7	▲0.4	▲0.6	3.6	0.8	1.4	▲1.7	1.2	▲1.4	
	平成28年 1~3月	2.4	0.5	0.9	0.6	▲0.5	▲0.1	3.9	1.4	2.9	▲1.4	1.4	▲1.5	
	4~6	0.4	▲1.5	▲2.0	▲2.6	▲2.7	▲1.8	1.4	▲0.1	1.4	▲2.3	▲0.7	▲1.9	
	7~9	▲0.3	▲1.4	▲2.1	▲2.7	▲3.7	▲3.2	▲0.6	▲1.2	▲0.6	▲2.2	▲1.1	▲0.8	
	10~12	▲1.1	▲0.5	▲1.4	▲1.9	▲2.3	▲1.7	1.1	0.2	1.3	▲0.4	1.3	0.2	
	平成27年 10月	4.3	2.3	5.2	5.3	2.4	1.7	5.9	1.9	3.2	0.3	4.6	0.6	
	11	▲0.2	▲1.9	▲0.5	▲0.4	▲2.4	▲2.3	1.0	▲1.3	▲1.1	▲3.7	▲2.1	▲4.4	
	12	1.6	▲0.6	0.9	0.9	▲1.0	▲0.9	3.9	1.7	2.1	▲1.7	1.5	▲0.5	
	平成28年 1月	3.0	1.0	1.1	0.8	0.2	0.6	3.7	1.5	0.7	▲3.7	0.6	▲2.8	
	2	4.6	2.8	3.1	2.6	1.3	1.7	6.4	3.8	5.4	1.0	3.4	0.3	
	3	0.0	▲1.9	▲1.0	▲1.4	▲2.7	▲2.3	1.9	▲0.9	2.9	▲1.0	0.3	▲1.9	
	4	1.6	0.0	▲0.7	▲1.3	▲2.1	▲1.3	3.2	0.6	1.8	▲1.8	0.5	▲1.8	
	5	▲0.7	▲2.2	▲3.0	▲3.4	▲3.7	▲2.0	0.1	▲0.7	▲0.9	▲4.5	▲2.1	▲2.5	
	6	0.5	▲2.2	▲2.4	▲2.9	▲2.3	▲2.2	1.0	▲0.0	3.3	▲0.6	▲0.3	▲1.5	
	7	0.8	▲0.1	0.7	▲0.0	▲1.3	▲0.8	1.6	0.5	▲0.1	▲1.1	0.4	0.7	
	8	▲2.8	▲4.0	▲4.6	▲5.3	▲5.2	▲4.6	▲1.3	▲2.5	▲1.4	▲2.6	▲1.9	▲1.6	
	9	1.2	▲0.0	▲2.8	▲3.4	▲5.0	▲4.3	▲2.1	▲1.6	▲0.3	▲2.9	▲1.8	▲1.6	
	10	▲0.7	▲0.5	▲2.2	▲2.8	▲2.5	▲2.0	1.5	2.0	0.9	▲1.4	0.8	▲0.2	
	11	▲1.0	▲0.1	▲0.8	▲1.3	▲1.7	▲1.1	1.5	0.1	3.5	1.3	4.0	2.9	
	12	▲1.6	▲0.8	▲1.2	▲1.6	▲2.7	▲2.0	0.5	▲1.2	▲0.1	▲0.9	▲0.5	▲1.6	
	百 貨 店	平成26年	▲0.9	▲0.9	2.0	2.6	1.2	1.2	x	x	x	x	x	x
		27	▲2.1	▲1.6	3.1	3.1	▲1.9	▲0.8	x	x	x	x	x	x
		28	▲2.9	▲1.4	▲2.5	▲2.5	▲5.8	▲4.7	x	x	x	x	x	x
		平成25年度	0.6	0.6	4.8	5.1	3.2	3.2	x	x	x	x	x	x
		26	▲4.1	▲4.1	▲1.5	▲1.1	▲2.9	▲2.9	x	x	x	x	x	x
		27	▲0.9	▲0.4	3.9	3.9	▲1.4	0.3	x	x	x	x	x	x
平成27年 10~12月		▲2.1	▲1.4	2.3	2.3	▲3.3	▲1.6	x	x	x	x	x	x	
平成28年 1~3月		▲2.6	▲2.5	▲0.5	▲0.5	▲5.1	▲2.8	x	x	x	x	x	x	
4~6		▲3.4	▲3.4	▲3.9	▲3.9	▲7.4	▲5.3	x	x	x	x	x	x	
7~9		1.5	1.5	▲3.0	▲3.0	▲6.2	▲6.2	x	x	x	x	x	x	
10~12		▲6.4	▲1.3	▲2.8	▲2.8	▲4.8	▲4.8	x	x	x	x	x	x	
平成27年 10月		2.4	3.0	6.5	6.5	▲0.4	1.5	x	x	x	x	x	x	
11		▲4.7	▲4.1	▲0.6	▲0.6	▲6.3	▲4.6	x	x	x	x	x	x	
12		▲2.9	▲2.2	1.7	1.7	▲2.8	▲1.1	x	x	x	x	x	x	
平成28年 1月		▲3.0	▲2.6	▲0.6	▲0.6	▲4.1	▲1.5	x	x	x	x	x	x	
2		0.5	0.5	1.8	1.8	▲3.7	▲1.4	x	x	x	x	x	x	
3		▲4.6	▲4.6	▲2.1	▲2.1	▲7.2	▲5.2	x	x	x	x	x	x	
4		▲3.5	▲3.5	▲2.6	▲2.6	▲7.7	▲5.3	x	x	x	x	x	x	
5		▲4.2	▲4.2	▲5.0	▲5.0	▲9.4	▲5.7	x	x	x	x	x	x	
6		▲2.5	▲2.5	▲4.0	▲4.0	▲5.0	▲5.0	x	x	x	x	x	x	
7		0.7	0.7	0.1	0.1	▲2.7	▲2.7	x	x	x	x	x	x	
8		▲4.9	▲4.9	▲6.1	▲6.1	▲8.5	▲8.5	x	x	x	x	x	x	
9		9.2	9.2	▲3.8	▲3.8	▲8.1	▲8.1	x	x	x	x	x	x	
10		▲8.4	▲3.3	▲4.7	▲4.7	▲5.2	▲5.2	x	x	x	x	x	x	
11		▲6.4	▲1.0	▲2.0	▲2.0	▲4.6	▲4.6	x	x	x	x	x	x	
12		▲5.1	▲0.2	▲2.0	▲2.0	▲4.5	▲4.5	x	x	x	x	x	x	
ス ー パ ー		平成26年	4.0	▲0.9	2.5	1.6	0.4	0.7	x	x	x	x	x	x
		27	2.2	0.0	1.5	1.2	1.0	▲0.3	x	x	x	x	x	x
		28	1.4	▲0.4	1.2	▲0.1	▲0.5	▲0.1	x	x	x	x	x	x
		平成25年度	3.9	▲0.3	0.4	0.2	▲1.2	▲0.5	x	x	x	x	x	x
		26	1.0	▲2.7	1.2	0.1	▲0.8	▲0.9	x	x	x	x	x	x
		27	3.9	1.6	2.6	2.3	2.1	0.9	x	x	x	x	x	x
	平成27年 10~12月	2.9	0.3	0.5	0.8	1.1	▲0.1	x	x	x	x	x	x	
	平成28年 1~3月	4.0	1.6	3.3	2.4	2.0	1.4	x	x	x	x	x	x	
	4~6	1.7	▲0.8	1.0	▲0.4	▲0.3	▲0.1	x	x	x	x	x	x	
	7~9	▲0.8	▲2.3	▲0.6	▲2.3	▲2.5	▲1.7	x	x	x	x	x	x	
	10~12	0.8	▲0.2	1.1	▲0.2	▲1.0	▲0.0	x	x	x	x	x	x	
	平成27年 10月	4.8	2.0	3.3	3.3	3.9	1.8	x	x	x	x	x	x	
	11	1.0	▲1.0	▲0.6	▲0.2	▲0.3	▲1.0	x	x	x	x	x	x	
	12	2.9	▲0.0	▲0.8	▲0.4	▲0.0	▲0.8	x	x	x	x	x	x	
	平成28年 1月	4.9	2.3	3.9	3.6	2.5	1.8	x	x	x	x	x	x	
	2	6.0	3.6	5.3	3.9	3.9	3.3	x	x	x	x	x	x	
	3	1.5	▲0.9	0.9	▲0.0	▲0.3	▲0.6	x	x	x	x	x	x	
	4	3.3	1.2	2.4	0.9	0.8	0.7	x	x	x	x	x	x	
	5	0.6	▲1.5	0.2	▲0.9	▲0.7	▲0.2	x	x	x	x	x	x	
	6	1.4	▲2.1	0.3	▲1.1	▲0.9	▲0.6	x	x	x	x	x	x	
	7	0.8	▲0.4	1.7	▲0.1	▲0.5	0.3	x	x	x	x	x	x	
	8	▲2.2	▲3.7	▲2.4	▲4.1	▲3.8	▲2.8	x	x	x	x	x	x	
	9	▲1.2	▲2.9	▲1.2	▲2.7	▲3.5	▲2.5	x	x	x	x	x	x	
	10	1.8	0.4	1.8	0.3	▲1.2	▲0.4	x	x	x	x	x	x	
	11	1.0	0.2	1.5	0.0	▲0.0	0.9	x	x	x	x	x	x	
	12	▲0.2	▲1.0	0.2	▲0.8	▲1.6	▲0.5	x	x	x	x	x	x	

注1: 既存店とは、調査月において、当月と前年同月でともに存在した事業所の数値である。

注2: 前年(度、同期、同月)比増減率は、ギャップを調整するリンク係数(付表参照)で処理した数値で計算している。

Note1: "Adjusted" means that the percentage change is calculated only with figures collected from establishments which were surveyed in both years.

Note2: The percentage change from the same month/term of the previous year is calculated using the linked coefficient to adjust for discrepancies. Refer to the Appendix table.

福 井		山 梨		長 野		岐 阜		静 岡		愛 知		Year and Month	
Fukui		Yamanashi		Nagano		Gifu		Shizuoka		Aichi			
	既存店 Adjusted		既存店 Adjusted		既存店 Adjusted		既存店 Adjusted		既存店 Adjusted		既存店 Adjusted		
2.5	1.4	0.6	0.8	3.3	0.9	1.4	1.0	0.4	▲0.4	2.9	2.0	C.Y.	2014
1.9	1.7	1.5	▲1.2	▲0.5	1.9	0.9	▲1.2	▲0.8	0.1	2.3	0.4		2015
0.1	▲0.4	▲1.0	▲1.0	1.3	0.3	1.1	▲0.9	▲0.1	0.0	▲0.3	▲1.5		2016
4.2	▲0.3	0.1	0.1	2.7	0.8	3.4	1.9	▲0.4	▲0.3	3.4	3.7	F.Y.	2013
0.7	0.2	0.1	▲0.9	0.9	▲1.0	▲1.2	▲1.9	▲1.7	▲2.5	▲0.2	▲1.6		2014
2.5	2.2	1.6	▲0.3	0.6	3.5	3.4	0.4	1.3	2.1	3.6	1.8		2015
1.1	1.0	0.8	0.1	▲0.0	2.4	1.6	▲0.3	▲0.1	1.0	1.6	0.5	Q4	2015
1.5	0.7	0.4	▲0.0	1.7	3.1	4.9	0.4	2.5	1.9	1.7	0.0	Q1	2016
▲0.8	▲0.8	▲1.2	▲1.0	2.0	0.6	0.2	▲1.1	▲0.3	▲0.0	▲0.7	▲2.0	Q2	
▲0.7	▲0.7	▲1.9	▲1.8	0.5	▲2.4	▲1.3	▲2.3	▲1.7	▲1.8	▲2.1	▲3.0	Q3	
0.3	▲0.6	▲1.0	▲1.4	1.0	▲0.2	0.7	▲0.7	▲0.6	0.1	▲0.1	▲1.2	Q4	
3.8	3.7	3.4	3.3	0.7	3.2	5.1	1.8	3.0	4.4	4.3	2.6	Oct.	2015
▲1.9	▲2.1	▲1.6	▲2.3	▲2.0	0.8	0.0	▲2.0	▲2.6	▲1.3	▲0.8	▲1.4	Nov.	
1.6	1.7	0.6	▲0.5	0.9	2.9	0.1	▲0.6	▲0.4	0.2	1.5	0.4	Dec.	
0.5	▲0.8	0.9	▲0.2	2.0	3.3	5.7	▲0.1	2.4	1.8	1.5	▲0.4	Jan.	2016
3.6	2.8	1.8	1.9	3.8	5.4	6.3	1.8	4.8	3.5	2.6	1.1	Feb.	
0.6	0.4	▲1.5	▲1.5	▲0.4	1.0	2.7	▲0.3	0.5	0.5	1.2	▲0.5	Mar.	
▲0.4	▲0.3	▲0.1	0.2	3.6	1.6	1.3	▲0.6	0.1	1.0	0.4	▲1.1	Apr.	
▲3.1	▲2.8	▲2.3	▲2.1	0.6	▲0.4	▲2.0	▲2.1	▲1.3	▲1.1	▲2.6	▲3.6	May	
1.0	0.7	▲1.2	▲1.1	2.0	0.5	1.4	▲0.4	0.3	0.0	0.2	▲1.1	Jun.	
▲1.0	▲1.0	0.6	0.8	1.3	0.5	▲0.4	▲0.4	0.9	0.7	0.2	▲0.6	Jul.	
▲0.4	▲0.4	▲3.8	▲3.7	0.8	▲2.9	▲1.1	▲2.9	▲2.9	▲2.7	▲2.6	▲3.6	Aug.	
▲0.8	▲0.8	▲2.6	▲2.5	▲0.6	▲4.8	▲2.6	▲3.8	▲3.2	▲3.5	▲4.1	▲5.2	Sep.	
▲2.4	▲2.4	▲2.0	▲1.9	2.2	0.3	0.2	▲0.8	▲0.9	▲1.0	▲0.4	▲1.7	Oct.	
5.4	4.0	0.4	0.1	2.1	0.2	1.9	1.0	1.4	2.5	1.5	0.2	Nov.	
▲2.1	▲3.1	▲1.4	▲2.1	▲0.9	▲1.0	0.1	▲2.1	▲1.9	▲0.9	▲1.1	▲1.9	Dec.	
x	x	x	x	▲1.4	▲1.4	x	x	▲1.5	0.6	4.9	4.9	C.Y.	2014
x	x	x	x	▲4.0	▲4.0	x	x	▲1.7	▲1.7	▲0.0	▲0.0		2015
x	x	x	x	▲5.2	▲5.2	x	x	▲1.9	▲1.9	▲3.5	▲3.5		2016
x	x	x	x	1.7	1.7	x	x	▲5.1	4.2	8.5	8.5	F.Y.	2013
x	x	x	x	▲5.2	▲5.2	x	x	▲5.7	▲5.7	▲2.3	▲2.3		2014
x	x	x	x	▲2.9	▲2.9	x	x	1.7	1.7	1.9	1.9		2015
x	x	x	x	▲4.2	▲4.2	x	x	0.2	0.2	▲0.0	▲0.0	Q4	2015
x	x	x	x	▲4.3	▲4.3	x	x	▲0.2	▲0.2	▲2.5	▲2.5	Q1	2016
x	x	x	x	▲2.9	▲2.9	x	x	▲3.7	▲3.7	▲4.6	▲4.6	Q2	
x	x	x	x	▲7.0	▲7.0	x	x	▲2.6	▲2.6	▲5.3	▲5.3	Q3	
x	x	x	x	▲6.3	▲6.3	x	x	▲1.3	▲1.3	▲1.9	▲1.9	Q4	
x	x	x	x	▲3.1	▲3.1	x	x	7.7	7.7	3.0	3.0	Oct.	2015
x	x	x	x	▲6.8	▲6.8	x	x	▲3.9	▲3.9	▲3.3	▲3.3	Nov.	
x	x	x	x	▲3.1	▲3.1	x	x	▲1.5	▲1.5	0.4	0.4	Dec.	
x	x	x	x	▲6.0	▲6.0	x	x	▲0.8	▲0.8	▲2.9	▲2.9	Jan.	2016
x	x	x	x	0.5	0.5	x	x	2.0	2.0	▲1.9	▲1.9	Feb.	
x	x	x	x	▲6.6	▲6.6	x	x	▲1.4	▲1.4	▲2.6	▲2.6	Mar.	
x	x	x	x	0.0	0.0	x	x	▲2.5	▲2.5	▲3.8	▲3.8	Apr.	
x	x	x	x	▲4.0	▲4.0	x	x	▲5.1	▲5.1	▲7.0	▲7.0	May	
x	x	x	x	▲4.7	▲4.7	x	x	▲3.4	▲3.4	▲3.0	▲3.0	Jun.	
x	x	x	x	▲0.9	▲0.9	x	x	1.1	1.1	▲1.7	▲1.7	Jul.	
x	x	x	x	▲10.7	▲10.7	x	x	▲4.9	▲4.9	▲5.3	▲5.3	Aug.	
x	x	x	x	▲10.1	▲10.1	x	x	▲5.2	▲5.2	▲9.7	▲9.7	Sep.	
x	x	x	x	▲6.3	▲6.3	x	x	▲2.8	▲2.8	▲1.8	▲1.8	Oct.	
x	x	x	x	▲5.4	▲5.4	x	x	▲0.7	▲0.7	▲2.5	▲2.5	Nov.	
x	x	x	x	▲7.0	▲7.0	x	x	▲0.7	▲0.7	▲1.5	▲1.5	Dec.	
x	x	x	x	4.2	1.4	x	x	0.8	▲0.6	1.9	0.5	C.Y.	2014
x	x	x	x	0.1	3.0	x	x	▲0.6	0.6	3.4	0.6		2015
x	x	x	x	2.4	1.3	x	x	0.4	0.5	1.4	▲0.5		2016
x	x	x	x	2.9	0.7	x	x	0.8	▲1.4	1.0	1.4	F.Y.	2013
x	x	x	x	2.1	▲0.2	x	x	▲0.7	▲1.7	0.8	▲1.2		2014
x	x	x	x	1.2	4.8	x	x	1.2	2.2	4.3	1.8		2015
x	x	x	x	0.6	3.7	x	x	▲0.3	1.2	2.2	0.7	Q4	2015
x	x	x	x	2.8	4.6	x	x	3.1	2.4	3.8	1.4	Q1	2016
x	x	x	x	2.8	1.2	x	x	0.5	0.9	1.3	▲0.7	Q2	
x	x	x	x	1.8	▲1.5	x	x	▲1.5	▲1.6	▲0.5	▲1.9	Q3	
x	x	x	x	2.4	1.0	x	x	▲0.4	0.6	0.9	▲0.8	Q4	
x	x	x	x	1.3	4.6	x	x	1.9	3.6	4.9	2.4	Oct.	2015
x	x	x	x	▲1.2	2.3	x	x	▲2.3	▲0.6	0.3	▲0.4	Nov.	
x	x	x	x	1.6	4.2	x	x	▲0.4	0.7	1.7	0.4	Dec.	
x	x	x	x	3.5	5.2	x	x	3.1	2.5	3.7	0.8	Jan.	2016
x	x	x	x	4.3	6.3	x	x	5.4	3.8	4.8	2.6	Feb.	
x	x	x	x	0.7	2.6	x	x	0.8	1.1	3.1	0.7	Mar.	
x	x	x	x	4.1	1.9	x	x	0.7	1.9	2.5	0.3	Apr.	
x	x	x	x	1.4	0.2	x	x	▲0.3	▲0.1	▲0.4	▲2.0	May	
x	x	x	x	3.1	1.4	x	x	1.2	0.9	1.7	▲0.2	Jun.	
x	x	x	x	1.7	0.8	x	x	0.8	0.5	1.3	0.1	Jul.	
x	x	x	x	2.5	▲1.7	x	x	▲2.5	▲2.3	▲1.5	▲2.8	Aug.	
x	x	x	x	1.1	▲3.9	x	x	▲2.8	▲3.1	▲1.3	▲3.0	Sep.	
x	x	x	x	3.9	1.6	x	x	▲0.4	▲0.5	0.4	▲1.6	Oct.	
x	x	x	x	3.5	1.2	x	x	1.9	3.4	3.6	1.6	Nov.	
x	x	x	x	0.3	0.3	x	x	▲2.2	▲0.9	▲0.9	▲2.2	Dec.	

Total (%)

Departmentstores (%)

Supermarkets (%)

第4表 (1) 都道府県別販売額前年(度、同期、同月)比増減率

Table4 (1) Percentage change from the same month/term of the previous year of Departmentstores and supermarkets sales value by prefectures

年月	三重		滋賀		京都		大阪		兵庫		奈良		
	Mie		Shiga		Kyoto		Osaka		Hyogo		Nara		
	既存店	Adjusted	既存店	Adjusted	既存店	Adjusted	既存店	Adjusted	既存店	Adjusted	既存店	Adjusted	
合	平成26年	1.5	▲1.1	4.8	1.4	1.6	1.5	2.9	2.1	0.5	0.3	0.9	▲1.2
	27	2.0	0.4	1.7	0.3	0.5	▲0.5	2.4	1.2	0.2	0.4	0.7	▲1.6
	28	▲1.1	▲0.8	▲1.0	▲0.4	▲1.7	▲1.3	▲1.0	▲2.4	▲1.5	▲1.7	▲0.3	▲1.5
	平成25年度	3.4	0.8	1.9	▲0.4	1.7	1.7	4.8	3.6	1.3	0.2	0.9	▲0.6
	26	▲0.3	▲2.7	3.1	0.1	▲1.7	▲2.0	▲0.9	▲1.4	▲2.0	▲2.0	▲1.7	▲3.5
	27	3.0	1.8	2.2	1.4	1.8	1.0	4.1	2.5	1.5	1.6	2.6	▲0.0
	平成27年10~12月	0.5	▲0.1	0.4	▲0.2	0.2	▲0.3	3.3	1.3	▲0.4	▲0.3	0.4	▲1.8
	平成28年1~3月	2.0	1.7	1.6	1.8	▲0.2	▲0.4	1.6	▲0.3	0.0	▲0.2	2.3	▲0.4
	4~6	▲2.4	▲1.4	▲0.7	▲0.1	▲2.4	▲1.5	▲1.4	▲3.3	▲1.4	▲1.7	▲1.0	▲1.7
	7~9	▲3.0	▲2.1	▲2.9	▲2.3	▲3.0	▲2.5	▲2.8	▲4.1	▲2.7	▲2.8	▲1.5	▲2.3
	10~12	▲0.9	▲1.4	▲2.0	▲1.0	▲1.4	▲0.9	▲1.2	▲2.0	▲2.0	▲2.1	▲0.6	▲1.6
	計	平成27年10月	4.1	2.1	3.1	1.5	3.1	2.3	7.4	5.2	2.2	2.3	4.0
11		▲1.8	▲2.0	▲1.7	▲2.4	▲2.0	▲2.7	1.4	▲0.6	▲1.7	▲1.6	▲2.3	▲4.3
12		▲0.3	▲0.4	▲0.0	0.3	▲0.1	▲0.4	1.8	0.1	▲1.3	▲1.2	▲0.2	▲2.1
平成28年1月		2.0	0.9	1.6	1.3	1.0	0.3	1.7	▲0.3	1.5	1.1	2.7	▲0.5
2		4.1	3.5	2.5	2.6	0.5	0.6	2.9	1.1	1.5	1.4	3.6	0.9
3		▲0.0	0.8	0.9	1.6	▲2.0	▲1.9	0.3	▲1.5	▲2.7	▲2.9	0.6	▲1.4
4		▲1.9	▲1.0	▲0.4	0.6	▲1.5	▲0.5	▲0.0	▲1.9	▲0.4	▲0.6	▲0.4	▲1.6
5		▲2.6	▲1.3	▲2.3	▲1.6	▲3.6	▲2.5	▲2.2	▲4.0	▲1.8	▲2.2	▲2.3	▲1.8
6		▲2.6	▲1.9	0.7	0.7	▲2.1	▲1.6	▲2.0	▲3.9	▲1.8	▲2.3	▲0.2	▲1.8
7		▲0.5	0.5	▲1.5	▲1.0	▲0.1	0.4	0.5	▲0.9	1.0	0.7	1.6	0.8
8		▲3.4	▲2.4	▲3.1	▲2.6	▲3.9	▲3.4	▲4.7	▲6.1	▲4.2	▲4.3	▲2.2	▲3.0
9		▲5.2	▲4.5	▲4.1	▲3.4	▲5.3	▲4.8	▲4.6	▲5.9	▲5.1	▲5.2	▲4.2	▲4.9
10	▲0.8	▲0.7	▲2.0	▲0.8	▲2.2	▲1.7	▲2.0	▲3.0	▲1.2	▲1.3	▲1.5	▲2.2	
11	1.1	▲0.3	0.1	1.3	▲0.3	0.2	▲1.2	▲2.0	▲2.6	▲2.6	1.6	0.6	
12	▲2.6	▲2.9	▲3.9	▲3.1	▲1.6	▲1.1	▲0.7	▲1.3	▲2.2	▲2.3	▲1.6	▲2.9	
百貨店	平成26年	x	x	x	x	1.2	2.3	4.3	4.3	1.9	1.9	x	x
	27	x	x	x	x	▲1.4	1.1	1.2	1.2	▲0.5	▲0.5	x	x
	28	x	x	x	x	▲2.1	▲2.1	▲3.7	▲3.7	▲3.2	▲3.2	x	x
	平成25年度	x	x	x	x	2.8	2.8	8.0	8.0	2.0	2.0	x	x
	26	x	x	x	x	▲3.9	▲2.1	▲1.3	▲1.3	▲2.4	▲2.4	x	x
	27	x	x	x	x	0.9	2.6	3.0	3.0	0.6	0.6	x	x
	平成27年10~12月	x	x	x	x	0.9	0.9	2.5	2.5	▲1.2	▲1.2	x	x
	平成28年1~3月	x	x	x	x	▲0.8	▲0.8	▲1.4	▲1.4	▲3.0	▲3.0	x	x
	4~6	x	x	x	x	▲3.2	▲3.2	▲4.8	▲4.8	▲3.2	▲3.2	x	x
	7~9	x	x	x	x	▲2.9	▲2.9	▲5.1	▲5.1	▲3.9	▲3.9	x	x
	10~12	x	x	x	x	▲1.7	▲1.7	▲3.4	▲3.4	▲2.8	▲2.8	x	x
	平成27年10月	x	x	x	x	5.4	5.4	7.4	7.4	2.4	2.4	x	x
11	x	x	x	x	▲2.3	▲2.3	▲0.0	▲0.0	▲3.6	▲3.6	x	x	
12	x	x	x	x	0.4	0.4	1.2	1.2	▲1.7	▲1.7	x	x	
平成28年1月	x	x	x	x	0.1	0.1	▲2.6	▲2.6	▲2.1	▲2.1	x	x	
2	x	x	x	x	▲0.7	▲0.7	0.2	0.2	▲1.0	▲1.0	x	x	
3	x	x	x	x	▲1.9	▲1.9	▲1.6	▲1.6	▲5.6	▲5.6	x	x	
4	x	x	x	x	▲2.5	▲2.5	▲3.6	▲3.6	▲2.7	▲2.7	x	x	
5	x	x	x	x	▲4.1	▲4.1	▲5.1	▲5.1	▲3.8	▲3.8	x	x	
6	x	x	x	x	▲3.1	▲3.1	▲5.8	▲5.8	▲3.1	▲3.1	x	x	
7	x	x	x	x	0.3	0.3	▲1.6	▲1.6	▲0.1	▲0.1	x	x	
8	x	x	x	x	▲3.8	▲3.8	▲7.1	▲7.1	▲6.2	▲6.2	x	x	
9	x	x	x	x	▲5.9	▲5.9	▲7.6	▲7.6	▲6.3	▲6.3	x	x	
10	x	x	x	x	▲3.7	▲3.7	▲5.4	▲5.4	▲3.3	▲3.3	x	x	
11	x	x	x	x	▲1.5	▲1.5	▲4.1	▲4.1	▲4.4	▲4.4	x	x	
12	x	x	x	x	▲0.3	▲0.3	▲1.5	▲1.5	▲1.3	▲1.3	x	x	
スーパー	平成26年	x	x	x	x	1.9	0.8	1.5	▲0.3	▲0.1	▲0.5	x	x
	27	x	x	x	x	2.1	▲1.9	3.5	1.1	0.5	0.9	x	x
	28	x	x	x	x	▲1.4	▲0.6	1.9	▲1.1	▲0.7	▲1.0	x	x
	平成25年度	x	x	x	x	0.8	0.7	1.7	▲0.9	1.0	▲0.7	x	x
	26	x	x	x	x	0.4	▲1.9	▲0.4	▲1.5	▲1.9	▲1.9	x	x
	27	x	x	x	x	2.5	▲0.5	5.2	2.0	1.9	2.0	x	x
	平成27年10~12月	x	x	x	x	▲0.7	▲1.6	3.9	▲0.0	▲0.1	0.2	x	x
	平成28年1~3月	x	x	x	x	0.3	0.0	4.7	0.9	1.5	1.2	x	x
	4~6	x	x	x	x	▲1.7	▲0.1	2.1	▲1.6	▲0.5	▲1.1	x	x
	7~9	x	x	x	x	▲3.1	▲2.1	▲0.3	▲3.1	▲2.1	▲2.3	x	x
	10~12	x	x	x	x	▲1.1	▲0.1	1.3	▲0.5	▲1.6	▲1.7	x	x
	平成27年10月	x	x	x	x	1.0	▲0.3	7.4	2.8	2.1	2.2	x	x
11	x	x	x	x	▲1.9	▲3.1	2.8	▲1.3	▲0.8	▲0.5	x	x	
12	x	x	x	x	▲1.0	▲1.3	2.0	▲1.3	▲1.3	▲0.9	x	x	
平成28年1月	x	x	x	x	1.8	0.5	6.4	2.3	3.2	2.7	x	x	
2	x	x	x	x	1.5	1.6	5.9	2.1	2.6	2.6	x	x	
3	x	x	x	x	▲2.4	▲1.9	2.1	▲1.4	▲1.3	▲1.6	x	x	
4	x	x	x	x	▲0.6	1.1	3.7	▲0.1	0.6	0.3	x	x	
5	x	x	x	x	▲3.2	▲1.2	0.8	▲2.8	▲1.0	▲1.5	x	x	
6	x	x	x	x	▲1.2	▲0.3	1.9	▲1.9	▲1.1	▲2.0	x	x	
7	x	x	x	x	▲0.6	0.4	3.1	0.1	1.5	1.1	x	x	
8	x	x	x	x	▲4.0	▲3.0	▲2.5	▲5.2	▲3.4	▲3.5	x	x	
9	x	x	x	x	▲4.8	▲3.8	▲1.6	▲4.2	▲4.7	▲4.7	x	x	
10	x	x	x	x	▲0.9	0.2	1.6	▲0.5	▲0.2	▲0.3	x	x	
11	x	x	x	x	0.9	1.9	2.1	0.5	▲1.7	▲1.7	x	x	
12	x	x	x	x	▲3.0	▲2.0	0.2	▲1.2	▲2.6	▲2.8	x	x	

注1: 既存店とは、調査月において、当月と前年同月でともに存在した事業所の数値である。

注2: 前年(度、同期、同月)比増減率は、ギャップを調整するリンク係数(付表参照)で処理した数値で計算している。

Note1: "Adjusted" means that the percentage change is calculated only with figures collected from establishments which were surveyed in both years.

Note2: The percentage change from the same month/term of the previous year is calculated using the linked coefficient to adjust for discrepancies. Refer to the Appendix table.

和歌山 Wakayama		鳥取 Tottori		島根 Shimane		岡山 Okayama		広島 Hiroshima		山口 Yamaguchi		Year and Month	
既存店 Adjusted		既存店 Adjusted		既存店 Adjusted		既存店 Adjusted		既存店 Adjusted		既存店 Adjusted			
▲1.1	▲3.6	▲1.0	▲1.0	0.4	1.9	▲0.4	▲0.4	0.8	0.8	1.1	▲0.4	C.Y.	2014
0.6	▲1.1	▲1.6	▲1.6	▲2.0	1.9	1.4	▲0.1	1.0	▲0.5	1.1	0.4		2015
0.9	0.0	▲0.7	▲2.5	▲0.9	▲1.9	1.8	0.9	0.4	▲0.5	0.3	▲0.8		2016
▲2.0	▲1.0	0.8	0.8	1.4	1.4	1.3	1.2	▲0.3	1.7	▲1.2	0.7	F.Y.	2013
▲2.5	▲6.0	▲4.0	▲4.0	▲2.6	▲0.2	▲3.0	▲3.2	▲1.7	▲1.8	▲0.3	▲2.3		2014
2.5	1.4	0.0	▲0.1	▲1.2	2.8	3.7	2.0	2.9	0.5	2.4	1.6		2015
2.8	1.5	▲2.9	▲2.9	▲0.7	1.2	2.5	▲0.1	1.4	▲1.4	0.7	▲0.2	Q4	2015
2.8	1.5	▲0.3	▲1.0	▲2.8	1.1	3.6	1.7	2.2	▲0.7	1.2	0.4	Q1	2016
1.1	▲0.2	▲0.9	▲3.1	▲0.1	▲1.8	2.5	0.5	0.2	▲1.7	1.1	0.6	Q2	
▲0.1	▲1.0	▲1.3	▲3.4	▲1.3	▲3.8	0.5	▲0.1	0.3	0.4	▲0.8	▲1.6	Q3	
▲0.1	▲0.1	▲0.4	▲2.4	0.6	▲3.0	0.9	1.4	▲0.7	▲0.1	▲0.3	▲2.4	Q4	
5.0	3.6	0.8	0.8	2.3	4.2	5.0	1.6	3.7	0.7	4.5	2.8	Oct.	2015
0.3	▲0.9	▲6.1	▲6.1	▲0.7	1.1	1.5	▲2.0	▲0.5	▲3.2	▲1.7	▲2.3	Nov.	
3.3	1.9	▲3.0	▲3.0	▲2.8	▲0.9	1.3	0.2	1.3	▲1.4	▲0.2	▲0.8	Dec.	
2.0	0.8	0.8	0.8	0.4	2.7	4.6	2.9	3.5	0.2	1.5	0.6	Jan.	2016
3.6	2.4	1.1	1.1	▲4.3	0.6	3.7	2.2	3.5	0.6	2.7	1.8	Feb.	
2.8	1.5	▲2.7	▲4.7	▲4.6	▲0.1	2.5	0.0	▲0.1	▲2.8	▲0.5	▲1.1	Mar.	
1.1	▲0.2	▲0.7	▲2.8	▲1.9	0.7	4.5	2.4	1.7	▲1.0	1.1	0.7	Apr.	
0.8	▲0.5	▲0.4	▲2.6	1.8	▲3.4	1.9	▲0.6	▲0.4	▲2.8	1.3	0.8	May	
1.3	0.0	▲1.8	▲3.8	▲0.3	▲2.6	1.2	▲0.1	▲0.8	▲1.1	1.0	0.3	Jun.	
3.4	2.1	1.3	▲0.7	1.3	▲1.1	5.0	3.7	2.3	2.2	3.1	2.9	Jul.	
▲1.1	▲2.4	▲1.6	▲3.7	▲2.3	▲5.0	▲1.5	▲2.9	▲2.5	▲2.6	▲3.0	▲2.9	Aug.	
▲2.8	▲2.8	▲3.9	▲6.0	▲3.0	▲5.3	▲2.3	▲1.3	1.0	1.5	▲2.5	▲5.1	Sep.	
0.3	0.3	▲0.7	▲2.8	1.3	▲1.1	2.0	2.3	1.1	1.7	▲1.1	▲2.1	Oct.	
1.1	1.1	2.4	0.4	0.0	▲2.2	0.6	1.1	▲1.0	▲0.5	1.0	▲1.5	Nov.	
▲1.3	▲1.3	▲2.4	▲4.3	0.4	▲4.9	0.2	1.0	▲1.8	▲1.1	▲0.6	▲3.4	Dec.	
x	x	▲2.2	▲2.2	x	x	x	x	0.5	1.7	x	x	C.Y.	2014
x	x	0.6	0.6	x	x	x	x	▲0.7	▲0.7	x	x		2015
x	x	▲4.4	▲4.4	x	x	x	x	▲1.6	▲1.6	x	x		2016
x	x	0.8	0.8	x	x	x	x	▲1.7	4.0	x	x	F.Y.	2013
x	x	▲4.9	▲4.9	x	x	x	x	▲2.7	▲2.7	x	x		2014
x	x	1.8	1.8	x	x	x	x	0.5	0.5	x	x		2015
x	x	▲0.0	▲0.0	x	x	x	x	▲1.0	▲1.0	x	x	Q4	2015
x	x	▲1.4	▲1.4	x	x	x	x	▲2.0	▲2.0	x	x	Q1	2016
x	x	▲5.2	▲5.2	x	x	x	x	▲2.6	▲2.6	x	x	Q2	
x	x	▲4.6	▲4.6	x	x	x	x	▲0.1	▲0.1	x	x	Q3	
x	x	▲6.1	▲6.1	x	x	x	x	▲1.8	▲1.8	x	x	Q4	
x	x	8.0	8.0	x	x	x	x	0.8	0.8	x	x	Oct.	2015
x	x	▲6.1	▲6.1	x	x	x	x	▲3.1	▲3.1	x	x	Nov.	
x	x	▲0.1	▲0.1	x	x	x	x	▲0.6	▲0.6	x	x	Dec.	
x	x	▲1.4	▲1.4	x	x	x	x	▲1.8	▲1.8	x	x	Jan.	2016
x	x	0.9	0.9	x	x	x	x	▲0.9	▲0.9	x	x	Feb.	
x	x	▲3.4	▲3.4	x	x	x	x	▲3.2	▲3.2	x	x	Mar.	
x	x	▲5.2	▲5.2	x	x	x	x	▲2.8	▲2.8	x	x	Apr.	
x	x	▲3.7	▲3.7	x	x	x	x	▲3.9	▲3.9	x	x	May	
x	x	▲6.7	▲6.7	x	x	x	x	▲1.1	▲1.1	x	x	Jun.	
x	x	▲0.9	▲0.9	x	x	x	x	0.1	0.1	x	x	Jul.	
x	x	▲6.1	▲6.1	x	x	x	x	▲3.7	▲3.7	x	x	Aug.	
x	x	▲7.2	▲7.2	x	x	x	x	3.5	3.5	x	x	Sep.	
x	x	▲8.5	▲8.5	x	x	x	x	▲1.0	▲1.0	x	x	Oct.	
x	x	▲2.6	▲2.6	x	x	x	x	▲1.7	▲1.7	x	x	Nov.	
x	x	▲7.4	▲7.4	x	x	x	x	▲2.3	▲2.3	x	x	Dec.	
x	x	▲0.4	▲0.4	x	x	x	x	1.1	0.2	x	x	C.Y.	2014
x	x	▲2.6	▲2.6	x	x	x	x	2.0	▲0.4	x	x		2015
x	x	0.9	▲1.6	x	x	x	x	1.6	0.2	x	x		2016
x	x	0.9	0.9	x	x	x	x	0.8	0.2	x	x	F.Y.	2013
x	x	▲3.6	▲3.6	x	x	x	x	▲1.1	▲1.3	x	x		2014
x	x	▲0.8	▲1.0	x	x	x	x	4.3	0.5	x	x		2015
x	x	▲4.3	▲4.3	x	x	x	x	2.8	▲1.6	x	x	Q4	2015
x	x	0.2	▲0.9	x	x	x	x	4.8	0.1	x	x	Q1	2016
x	x	0.9	▲2.1	x	x	x	x	1.7	▲1.1	x	x	Q2	
x	x	0.1	▲2.9	x	x	x	x	0.5	0.7	x	x	Q3	
x	x	2.5	▲0.5	x	x	x	x	▲0.0	1.0	x	x	Q4	
x	x	▲2.3	▲2.3	x	x	x	x	5.3	0.6	x	x	Oct.	2015
x	x	▲6.1	▲6.1	x	x	x	x	1.0	▲3.3	x	x	Nov.	
x	x	▲4.5	▲4.5	x	x	x	x	2.4	▲1.9	x	x	Dec.	
x	x	1.9	1.9	x	x	x	x	6.8	1.6	x	x	Jan.	2016
x	x	1.2	1.2	x	x	x	x	6.0	1.5	x	x	Feb.	
x	x	▲2.4	▲5.4	x	x	x	x	1.7	▲2.6	x	x	Mar.	
x	x	1.3	▲1.7	x	x	x	x	4.3	0.1	x	x	Apr.	
x	x	1.0	▲2.1	x	x	x	x	1.6	▲2.3	x	x	May	
x	x	0.5	▲2.5	x	x	x	x	▲0.7	▲1.2	x	x	Jun.	
x	x	2.4	▲0.5	x	x	x	x	3.8	3.6	x	x	Jul.	
x	x	0.2	▲2.8	x	x	x	x	▲1.9	▲2.0	x	x	Aug.	
x	x	▲2.5	▲5.6	x	x	x	x	▲0.4	0.4	x	x	Sep.	
x	x	3.1	▲0.1	x	x	x	x	2.3	3.2	x	x	Oct.	
x	x	5.2	2.1	x	x	x	x	▲0.6	0.3	x	x	Nov.	
x	x	0.1	▲2.7	x	x	x	x	▲1.4	▲0.3	x	x	Dec.	

Total (%)

Departmentstores (%)

Supermarkets (%)

第4表 (1) 都道府県別販売額前年(度、同期、同月)比増減率

Table4 (1) Percentage change from the same month/term of the previous year of Departmentstores and supermarkets sales value by prefectures

年月	徳島		香川		愛媛		高知		福岡		佐賀		
	Tokushima		Kagawa		Ehime		Kochi		Fukuoka		Saga		
	既存店 Adjusted	既存店 Adjusted	既存店 Adjusted	既存店 Adjusted	既存店 Adjusted	既存店 Adjusted	既存店 Adjusted	既存店 Adjusted	既存店 Adjusted	既存店 Adjusted	既存店 Adjusted	既存店 Adjusted	
合	平成26年	6.4	▲0.8	▲4.2	1.7	1.1	▲1.9	▲0.8	▲0.8	1.7	1.2	▲1.7	▲0.6
	27	2.8	0.1	▲0.4	1.0	▲0.0	▲0.5	▲0.5	▲0.5	0.5	0.9	3.1	▲1.8
	28	▲0.1	▲2.9	1.0	0.3	0.7	▲0.9	▲0.6	▲0.6	▲1.3	▲0.5	1.4	▲0.7
	平成25年度	3.0	2.2	1.0	2.3	1.7	▲1.0	1.2	1.2	2.8	1.5	▲0.7	▲0.2
	26	4.6	▲3.6	▲9.0	▲1.6	▲2.6	▲4.6	▲3.2	▲3.2	▲1.2	▲1.5	▲3.0	▲2.9
	27	3.6	1.8	3.9	2.5	2.4	1.6	0.8	0.8	1.7	2.4	5.8	0.0
	平成27年 10~12月	2.1	0.2	2.2	▲0.1	0.3	▲0.5	▲1.8	▲1.8	▲1.1	0.2	5.7	▲1.9
	平成28年 1~3月	3.5	0.8	3.1	1.5	2.3	0.9	0.0	0.0	▲0.1	0.7	5.8	0.2
	4~6	▲1.3	▲3.9	0.5	▲0.2	0.9	▲1.4	▲0.1	▲0.1	▲2.2	▲0.9	1.1	▲2.2
	7~9	▲1.0	▲3.9	▲0.3	▲0.9	0.2	▲1.8	▲1.4	▲1.4	▲2.3	▲1.0	▲0.5	▲0.7
	10~12	▲1.3	▲4.4	0.9	0.7	▲0.2	▲1.0	▲1.0	▲1.0	▲0.8	▲0.8	▲0.3	▲0.2
	計	平成27年 10月	4.2	4.2	3.2	2.3	2.4	2.2	0.9	0.9	1.7	3.4	8.4
11	0.9	▲1.4	0.5	▲2.1	▲0.1	▲1.2	▲4.1	▲4.1	▲4.1	▲2.8	3.5	▲4.0	
12	1.4	▲1.5	2.8	▲0.3	▲1.0	▲1.9	▲1.9	▲1.9	▲0.7	0.2	5.4	▲1.7	
平成28年 1月	4.5	1.7	4.2	2.9	3.4	2.3	0.6	0.6	0.5	1.1	11.0	3.4	
2	6.7	3.9	4.5	3.1	3.7	2.2	1.7	1.7	1.6	2.5	7.0	1.0	
3	▲0.2	▲2.7	0.8	▲1.2	▲0.1	▲1.5	▲2.1	▲2.1	▲2.2	▲1.4	▲0.3	▲3.7	
4	▲0.3	▲3.1	1.3	0.6	1.7	▲0.4	0.9	0.9	▲2.6	▲1.1	0.6	▲2.6	
5	▲2.8	▲5.5	0.1	▲0.3	0.2	▲2.3	▲1.7	▲1.7	▲1.9	▲0.7	2.1	▲1.3	
6	▲0.5	▲3.1	▲0.1	▲1.0	0.7	▲1.6	0.8	0.8	▲2.1	▲0.9	0.7	▲2.7	
7	1.6	▲1.2	3.6	3.0	3.7	1.7	1.6	1.6	1.7	3.5	4.0	1.2	
8	▲2.3	▲5.4	▲2.4	▲3.0	▲0.6	▲2.9	▲2.8	▲2.8	▲4.5	▲2.6	▲1.6	▲0.3	
9	▲2.4	▲5.1	▲2.2	▲2.9	▲3.0	▲4.7	▲3.1	▲3.1	▲4.8	▲4.7	▲4.2	▲3.2	
10	1.3	▲3.4	2.8	2.0	2.7	1.2	0.7	0.7	▲2.1	▲2.0	1.0	0.0	
11	▲3.4	▲6.0	1.3	1.3	▲2.5	▲3.0	▲2.5	▲2.5	0.5	0.4	2.0	2.1	
12	▲1.7	▲3.8	▲0.8	▲0.8	▲0.7	▲1.2	▲1.1	▲1.1	▲0.8	▲0.8	▲3.0	▲2.0	
百貨店	平成26年	x	x	x	x	x	x	x	x	3.0	3.0	x	x
	27	x	x	x	x	x	x	x	x	0.8	0.8	x	x
	28	x	x	x	x	x	x	x	x	▲2.4	▲2.4	x	x
	平成25年度	x	x	x	x	x	x	x	x	3.8	3.8	x	x
	26	x	x	x	x	x	x	x	x	▲1.6	▲1.6	x	x
	27	x	x	x	x	x	x	x	x	2.2	2.2	x	x
	平成27年 10~12月	x	x	x	x	x	x	x	x	0.5	0.5	x	x
	平成28年 1~3月	x	x	x	x	x	x	x	x	▲1.3	▲1.3	x	x
	4~6	x	x	x	x	x	x	x	x	▲3.6	▲3.6	x	x
	7~9	x	x	x	x	x	x	x	x	▲2.8	▲2.8	x	x
	10~12	x	x	x	x	x	x	x	x	▲2.1	▲2.1	x	x
	平成27年 10月	x	x	x	x	x	x	x	x	5.5	5.5	x	x
11	x	x	x	x	x	x	x	x	▲3.8	▲3.8	x	x	
12	x	x	x	x	x	x	x	x	0.5	0.5	x	x	
平成28年 1月	x	x	x	x	x	x	x	x	▲2.2	▲2.2	x	x	
2	x	x	x	x	x	x	x	x	0.8	0.8	x	x	
3	x	x	x	x	x	x	x	x	▲2.1	▲2.1	x	x	
4	x	x	x	x	x	x	x	x	▲4.8	▲4.8	x	x	
5	x	x	x	x	x	x	x	x	▲3.0	▲3.0	x	x	
6	x	x	x	x	x	x	x	x	▲3.1	▲3.1	x	x	
7	x	x	x	x	x	x	x	x	3.3	3.3	x	x	
8	x	x	x	x	x	x	x	x	▲4.1	▲4.1	x	x	
9	x	x	x	x	x	x	x	x	▲9.0	▲9.0	x	x	
10	x	x	x	x	x	x	x	x	▲4.4	▲4.4	x	x	
11	x	x	x	x	x	x	x	x	▲1.4	▲1.4	x	x	
12	x	x	x	x	x	x	x	x	▲0.9	▲0.9	x	x	
スーパー	平成26年	x	x	x	x	x	x	x	x	0.7	▲0.2	x	x
	27	x	x	x	x	x	x	x	x	0.1	0.9	x	x
	28	x	x	x	x	x	x	x	x	▲0.5	1.1	x	x
	平成25年度	x	x	x	x	x	x	x	x	2.0	▲0.2	x	x
	26	x	x	x	x	x	x	x	x	▲0.9	▲1.4	x	x
	27	x	x	x	x	x	x	x	x	1.0	2.5	x	x
	平成27年 10~12月	x	x	x	x	x	x	x	x	▲2.9	▲0.1	x	x
	平成28年 1~3月	x	x	x	x	x	x	x	x	0.5	2.5	x	x
	4~6	x	x	x	x	x	x	x	x	▲1.1	1.3	x	x
	7~9	x	x	x	x	x	x	x	x	▲1.9	0.4	x	x
	10~12	x	x	x	x	x	x	x	x	0.4	0.4	x	x
	平成27年 10月	x	x	x	x	x	x	x	x	▲1.4	1.7	x	x
11	x	x	x	x	x	x	x	x	▲5.1	▲1.9	x	x	
12	x	x	x	x	x	x	x	x	▲2.4	▲0.2	x	x	
平成28年 1月	x	x	x	x	x	x	x	x	2.4	4.3	x	x	
2	x	x	x	x	x	x	x	x	2.1	4.0	x	x	
3	x	x	x	x	x	x	x	x	▲2.8	▲0.7	x	x	
4	x	x	x	x	x	x	x	x	▲0.9	1.9	x	x	
5	x	x	x	x	x	x	x	x	▲1.0	1.2	x	x	
6	x	x	x	x	x	x	x	x	▲1.3	0.9	x	x	
7	x	x	x	x	x	x	x	x	0.4	3.8	x	x	
8	x	x	x	x	x	x	x	x	▲4.8	▲1.5	x	x	
9	x	x	x	x	x	x	x	x	▲1.3	▲1.1	x	x	
10	x	x	x	x	x	x	x	x	▲0.1	▲0.0	x	x	
11	x	x	x	x	x	x	x	x	2.3	2.2	x	x	
12	x	x	x	x	x	x	x	x	▲0.7	▲0.6	x	x	

注1: 既存店とは、調査月において、当月と前年同月でともに存在した事業所の数値である。

注2: 前年(度、同期、同月)比増減率は、ギャップを調整するリンク係数(付表参照)で処理した数値で計算している。

Note1: "Adjusted" means that the percentage change is calculated only with figures collected from establishments which were surveyed in both years.

Note2: The percentage change from the same month/term of the previous year is calculated using the linked coefficient to adjust for discrepancies. Refer to the Appendix table.

長崎 Nagasaki		熊本 Kumamoto		大分 Oita		宮崎 Miyazaki		鹿児島 Kagoshima		沖縄 Okinawa		Year and Month	
既存店 Adjusted		既存店 Adjusted		既存店 Adjusted		既存店 Adjusted		既存店 Adjusted		既存店 Adjusted			
▲1.5	0.4	4.2	0.8	▲0.8	▲0.9	▲1.0	▲2.2	▲0.2	0.0	6.0	4.0	C.Y.	2014
▲1.6	▲0.5	▲1.4	3.4	▲2.1	▲2.6	0.7	▲2.9	▲0.2	▲1.3	5.7	6.5		2015
▲2.7	▲1.2	▲3.9	1.4	▲0.4	▲0.6	▲3.3	1.3	▲0.9	▲1.2	6.3	4.9		2016
1.8	0.5	2.7	0.7	0.7	0.6	▲0.5	▲0.5	1.1	0.1	11.4	3.6	F.Y.	2013
▲3.1	▲1.5	2.1	▲0.1	▲3.7	▲3.7	▲2.4	▲4.1	▲2.7	▲2.6	3.8	3.9		2014
▲0.7	0.6	▲2.1	4.1	▲0.5	▲1.2	1.2	▲1.2	1.2	▲0.1	8.1	7.0		2015
▲3.6	▲1.8	▲3.5	2.6	▲1.3	▲2.4	0.6	▲3.6	▲0.7	▲2.3	8.2	4.0	Q4	2015
▲2.0	▲0.1	▲4.3	2.9	▲0.8	▲2.2	▲3.1	▲1.0	0.0	▲1.2	9.9	6.2	Q1	2016
▲2.9	▲2.1	▲18.6	▲12.0	▲0.1	0.4	▲3.2	2.6	▲1.2	▲1.2	6.8	6.8	Q2	
▲3.5	▲1.8	0.7	8.0	0.4	0.4	▲3.9	1.5	▲1.7	▲1.7	5.3	4.4	Q3	
▲2.3	▲0.6	4.6	5.1	▲1.1	▲1.1	▲3.1	2.0	▲0.7	▲0.7	3.6	2.4	Q4	
▲1.7	0.3	▲0.0	6.5	▲0.4	▲0.7	1.9	▲0.1	2.0	0.8	13.0	8.0	Oct.	2015
▲6.7	▲4.8	▲6.9	▲1.2	▲5.4	▲6.2	▲4.6	▲8.6	▲3.0	▲4.5	6.4	2.7	Nov.	
▲2.5	▲1.0	▲3.3	2.7	1.2	▲0.6	3.5	▲2.1	▲0.8	▲2.9	6.3	2.1	Dec.	
▲0.7	0.6	▲5.3	2.5	▲0.2	▲1.9	▲1.5	0.8	0.5	▲1.3	11.2	7.4	Jan.	2016
0.4	2.5	▲9.4	5.8	▲0.7	▲2.0	▲2.2	0.9	3.8	2.1	13.0	9.2	Feb.	
▲5.4	▲3.2	1.7	1.0	▲1.5	▲2.5	▲5.5	▲4.3	▲3.4	▲3.9	6.1	2.9	Mar.	
▲3.6	▲1.4	▲33.7	▲33.2	▲2.1	▲1.1	▲6.7	1.3	▲1.9	▲1.4	7.7	7.7	Apr.	
▲2.3	▲2.2	▲22.2	▲12.3	▲0.6	0.2	▲2.5	3.6	▲0.3	▲0.3	7.0	7.0	May	
▲2.7	▲2.9	0.7	12.2	2.5	2.2	▲0.2	2.7	▲1.5	▲2.1	5.6	5.6	Jun.	
▲1.3	0.2	2.8	14.9	4.1	4.1	▲2.1	3.0	0.8	0.8	8.1	8.1	Jul.	
▲4.5	▲2.8	▲1.6	8.0	▲0.9	▲0.9	▲5.5	0.0	▲4.3	▲4.3	3.1	1.9	Aug.	
▲5.0	▲3.2	0.5	0.3	▲2.9	▲2.9	▲4.1	1.4	▲1.8	▲1.8	5.0	3.5	Sep.	
▲2.6	▲0.8	2.5	4.1	▲1.3	▲1.3	▲3.7	1.4	▲2.4	▲2.4	4.6	3.3	Oct.	
▲0.5	1.2	5.8	5.7	0.2	0.2	▲0.5	3.7	0.8	0.8	4.2	3.0	Nov.	
▲3.4	▲1.8	5.3	5.4	▲1.8	▲1.8	▲4.5	1.3	▲0.6	▲0.6	2.4	1.2	Dec.	
x	x	x	x	x	x	x	x	x	x	x	x	C.Y.	2014
x	x	x	x	x	x	x	x	x	x	x	x		2015
x	x	x	x	x	x	x	x	x	x	x	x		2016
x	x	x	x	x	x	x	x	x	x	x	x	F.Y.	2013
x	x	x	x	x	x	x	x	x	x	x	x		2014
x	x	x	x	x	x	x	x	x	x	x	x		2015
x	x	x	x	x	x	x	x	x	x	x	x	Q4	2015
x	x	x	x	x	x	x	x	x	x	x	x	Q1	2016
x	x	x	x	x	x	x	x	x	x	x	x	Q2	
x	x	x	x	x	x	x	x	x	x	x	x	Q3	
x	x	x	x	x	x	x	x	x	x	x	x	Q4	
x	x	x	x	x	x	x	x	x	x	x	x	Oct.	2015
x	x	x	x	x	x	x	x	x	x	x	x	Nov.	
x	x	x	x	x	x	x	x	x	x	x	x	Dec.	
x	x	x	x	x	x	x	x	x	x	x	x	Jan.	2016
x	x	x	x	x	x	x	x	x	x	x	x	Feb.	
x	x	x	x	x	x	x	x	x	x	x	x	Mar.	
x	x	x	x	x	x	x	x	x	x	x	x	Apr.	
x	x	x	x	x	x	x	x	x	x	x	x	May	
x	x	x	x	x	x	x	x	x	x	x	x	Jun.	
x	x	x	x	x	x	x	x	x	x	x	x	Jul.	
x	x	x	x	x	x	x	x	x	x	x	x	Aug.	
x	x	x	x	x	x	x	x	x	x	x	x	Sep.	
x	x	x	x	x	x	x	x	x	x	x	x	Oct.	
x	x	x	x	x	x	x	x	x	x	x	x	Nov.	
x	x	x	x	x	x	x	x	x	x	x	x	Dec.	
x	x	x	x	x	x	x	x	x	x	x	x	C.Y.	2014
x	x	x	x	x	x	x	x	x	x	x	x		2015
x	x	x	x	x	x	x	x	x	x	x	x		2016
x	x	x	x	x	x	x	x	x	x	x	x	F.Y.	2013
x	x	x	x	x	x	x	x	x	x	x	x		2014
x	x	x	x	x	x	x	x	x	x	x	x		2015
x	x	x	x	x	x	x	x	x	x	x	x	Q4	2015
x	x	x	x	x	x	x	x	x	x	x	x	Q1	2016
x	x	x	x	x	x	x	x	x	x	x	x	Q2	
x	x	x	x	x	x	x	x	x	x	x	x	Q3	
x	x	x	x	x	x	x	x	x	x	x	x	Q4	
x	x	x	x	x	x	x	x	x	x	x	x	Oct.	2015
x	x	x	x	x	x	x	x	x	x	x	x	Nov.	
x	x	x	x	x	x	x	x	x	x	x	x	Dec.	
x	x	x	x	x	x	x	x	x	x	x	x	Jan.	2016
x	x	x	x	x	x	x	x	x	x	x	x	Feb.	
x	x	x	x	x	x	x	x	x	x	x	x	Mar.	
x	x	x	x	x	x	x	x	x	x	x	x	Apr.	
x	x	x	x	x	x	x	x	x	x	x	x	May	
x	x	x	x	x	x	x	x	x	x	x	x	Jun.	
x	x	x	x	x	x	x	x	x	x	x	x	Jul.	
x	x	x	x	x	x	x	x	x	x	x	x	Aug.	
x	x	x	x	x	x	x	x	x	x	x	x	Sep.	
x	x	x	x	x	x	x	x	x	x	x	x	Oct.	
x	x	x	x	x	x	x	x	x	x	x	x	Nov.	
x	x	x	x	x	x	x	x	x	x	x	x	Dec.	

Total (%)

Departmentstores (%)

Supermarkets (%)

第4表 (2) 都道府県別、商品別販売額等

(平成28年12月分)

Table4 (2) Departmentstores and supermarkets sales value by prefectures and by goods

都道府県	(1) 合計 (百貨店+スーパー)		(1)Total (Departmentstores+Supermarkets)					飲食料品	そ
	事業所数 (店)	合計	衣 料 品						
			紳士服・洋品	婦人・子供服・洋品	その他の衣料品	身の回り品			
Number of establishments	Total	Clothes				Food and Beverages	Others		
			Men's	Women's and Children's	Other Clothing	Accessories			
全 国	5,080	2,067,583	411,385	77,864	193,679	25,299	114,543	1,219,070	437,127
北海道	296	101,035	14,261	2,644	7,485	733	3,399	69,274	17,501
青森	63	17,777	2,011	390	1,118	172	330	12,830	2,936
岩手	55	13,992	1,774	391	891	151	340	9,510	2,709
宮城	149	42,274	5,726	1,254	2,321	298	1,854	29,008	7,539
秋田	50	12,337	1,204	275	561	151	217	8,984	2,148
山形	80	15,054	1,404	385	720	89	210	11,628	2,022
福島	93	25,619	3,262	896	1,342	186	838	18,344	4,013
茨城	116	29,304	4,051	890	1,757	428	975	19,996	5,257
栃木	86	27,434	4,677	862	2,450	304	1,060	17,376	5,382
群馬	97	25,109	3,120	626	1,534	246	715	17,894	4,094
埼玉	305	104,477	13,881	2,912	6,798	1,316	2,857	70,185	20,410
千葉	232	94,734	14,265	2,942	6,303	1,094	3,926	59,682	20,788
東京	362	336,097	94,345	17,638	40,876	4,766	31,065	154,434	87,318
神奈川	308	152,504	25,952	4,701	11,362	1,682	8,207	94,566	31,986
新潟	121	35,506	4,561	916	2,379	288	979	25,806	5,139
富山	55	12,817	1,854	375	1,020	75	384	8,812	2,151
石川	50	16,885	2,845	520	1,338	156	830	10,815	3,225
福井	25	7,012	1,204	224	602	84	295	4,145	1,663
山梨	36	9,394	1,255	241	714	105	195	6,825	1,313
長野	95	22,971	2,792	588	1,551	240	413	15,875	4,304
岐阜	115	25,760	2,490	587	1,330	194	379	19,331	3,939
静岡	133	42,002	7,093	1,522	3,727	440	1,404	27,025	7,884
愛知	311	140,357	31,292	5,959	15,235	1,499	8,600	78,916	30,149
三重	88	24,970	3,170	656	1,627	270	616	17,168	4,633
滋賀	94	24,387	2,473	497	1,306	172	497	17,671	4,243
京都	74	51,513	15,274	2,708	8,321	590	3,655	24,766	11,473
大阪	317	196,546	51,274	8,700	22,994	2,874	16,706	100,890	44,382
兵庫	235	91,262	17,410	2,881	10,002	961	3,566	56,040	17,812
奈良	66	23,534	3,282	658	1,592	342	690	15,485	4,766
和歌山	41	12,271	1,986	404	840	214	528	7,607	2,679
鳥取	16	6,039	1,167	233	670	81	183	3,192	1,679
島根	15	5,945	987	237	499	85	165	3,993	966
岡山	108	29,956	5,096	921	2,256	353	1,566	19,597	5,263
広島	102	47,660	10,296	1,907	5,091	661	2,637	27,054	10,309
山口	71	17,437	2,803	593	1,404	297	508	11,933	2,701
徳島	28	7,774	1,463	291	755	107	309	5,046	1,265
香川	58	15,979	2,643	508	1,084	134	917	10,661	2,675
愛媛	85	22,309	3,876	705	1,881	139	1,151	14,123	4,311
高知	24	7,894	1,347	290	671	101	285	5,058	1,490
福岡	152	74,653	20,698	3,688	9,282	1,085	6,643	35,597	18,358
佐賀	30	7,033	1,136	251	553	124	209	4,524	1,373
長崎	35	11,882	2,232	499	1,212	221	300	7,029	2,620
熊本	43	19,254	5,093	1,071	2,336	500	1,185	9,667	4,494
大分	31	12,604	3,264	735	1,513	297	720	7,021	2,319
宮崎	31	8,386	1,660	343	859	185	272	4,399	2,328
鹿児島	53	18,067	3,816	702	1,507	477	1,129	9,365	4,886
沖縄	50	19,777	3,620	640	2,016	332	632	9,923	6,235

(Dec, 2016)

(単位：百万円) (million yen)

の 他					商 品 券	営業日数 (日)	従業者数 (人)	売場面積 (1000㎡)	Prefecture
家 具	家庭用 電気機 械器具	家庭用品	その他 の商品	食 堂 喫 茶					
Furniture	Household Electric Appliances	Household Equipment	Others	Restaurants and Café	Gift Certificate	Business Days	Number of Employees	Sales Floor Area (1000㎡)	
12,025	21,083	51,699	334,970	17,351	36,845	30.8	588,631	29,008	Total
202	921	2,109	13,775	494	810	30.7	33,167	1,411	Hokkaido
25	140	247	2,455	69	154	31.0	7,197	340	Aomori
47	195	297	2,085	85	225	31.0	5,445	255	Iwate
113	494	1,241	5,500	192	921	30.7	15,407	619	Miyagi
37	168	322	1,580	41	241	31.0	4,976	254	Akita
31	126	403	1,422	41	500	31.0	6,702	277	Yamagata
54	157	1,170	2,598	34	820	31.0	8,414	424	Fukushima
91	373	907	3,749	137	487	31.0	12,050	531	Ibaraki
114	177	716	4,070	304	467	30.9	9,454	500	Tochigi
67	200	702	3,071	54	419	30.6	10,614	489	Gunma
470	1,382	1,709	16,083	766	1,259	31.0	34,633	1,535	Saitama
418	1,248	1,797	16,610	714	1,212	31.0	29,911	1,413	Chiba
3,265	3,102	8,733	68,091	4,128	6,452	31.0	59,270	2,548	Tokyo
805	1,413	4,005	23,712	2,052	2,016	30.9	40,680	1,703	Kanagawa
83	333	608	4,015	100	499	31.0	14,779	565	Niigata
31	68	327	1,625	99	189	30.8	4,425	262	Toyama
63	194	349	2,499	121	249	30.7	5,457	361	Ishikawa
35	69	140	1,398	21	51	30.5	2,669	168	Fukui
13	56	204	999	41	89	31.0	4,209	208	Yamanashi
39	336	351	3,537	40	360	30.9	7,512	441	Nagano
85	251	619	2,950	33	324	30.5	9,547	535	Gifu
183	470	1,276	5,850	106	675	31.0	15,973	638	Shizuoka
765	1,389	3,769	23,236	991	2,224	30.5	35,362	1,931	Aichi
81	285	513	3,650	104	365	30.6	8,842	529	Mie
84	247	405	3,400	107	265	30.2	11,845	569	Shiga
376	531	1,334	7,933	1,298	807	30.5	13,236	640	Kyoto
1,149	1,801	4,588	35,040	1,804	3,984	30.9	41,366	2,070	Osaka
504	849	2,470	13,436	552	1,838	30.9	25,586	1,350	Hyogo
113	174	592	3,782	106	451	30.6	6,717	394	Nara
70	147	517	1,903	41	238	30.2	3,569	247	Wakayama
48	128	351	1,118	35	120	30.8	1,943	148	Tottori
35	89	91	714	37	166	30.9	2,121	105	Shimane
148	184	596	4,158	178	839	31.0	11,184	518	Okayama
433	424	1,015	7,842	596	1,508	31.0	12,438	766	Hiroshima
94	166	303	2,063	76	252	31.0	6,158	374	Yamaguchi
34	18	300	901	12	133	31.0	2,359	163	Tokushima
34	108	804	1,707	22	423	31.0	5,611	311	Kagawa
392	188	713	2,899	119	643	31.0	7,004	452	Ehime
61	60	195	1,163	11	147	30.6	2,289	138	Kochi
488	924	2,052	14,368	526	1,522	30.8	16,885	1,118	Fukuoka
28	102	190	1,042	10	195	31.0	2,620	157	Saga
71	193	273	2,019	64	287	30.9	3,816	194	Nagasaki
219	288	521	3,253	213	536	31.0	4,912	293	Kumamoto
127	70	270	1,767	84	443	31.0	3,277	261	Oita
46	217	227	1,799	39	166	31.0	3,225	193	Miyazaki
210	307	381	3,866	122	571	30.9	5,891	300	Kagoshima
145	323	1,000	4,237	530	302	30.8	7,884	308	Okinawa

第4表 (2) 都道府県別、商品別販売額等

(平成28年12月分)

Table4 (2) Departmentstores and supermarkets sales value by prefectures and by goods

		(2) 百貨店		(2) Departmentstores					
都道府県	事業所数 (店)	合計	衣 料 品				飲食料品	そ	
	Number of establishments		Total	Clothes					
		紳士服 ・ 洋 品		婦人・ 子供服 ・洋品	その他 の 衣料品	身の回 り 品	Food and Beverages	Others	
			Men's	Women's and Children's	Other Clothing	Accessories			
全 国	239	762,522	295,572	47,738	138,110	13,849	95,875	274,865	192,086
北海道	14	22,511	9,146	1,331	5,068	364	2,383	8,837	4,529
青森	8	3,959	1,161	176	687	99	199	1,822	976
岩手	3	3,367	1,052	199	528	93	232	1,456	858
宮城	2	x	x	x	x	x	x	x	x
秋田	2	x	x	x	x	x	x	x	x
山形	3	x	x	x	x	x	x	x	x
福島	3	3,405	1,269	225	540	66	437	1,244	893
茨城	2	x	x	x	x	x	x	x	x
栃木	5	x	x	x	x	x	x	x	x
群馬	3	x	x	x	x	x	x	x	x
埼玉	16	23,431	7,776	1,220	3,909	614	2,033	9,769	5,886
千葉	8	25,046	8,235	1,212	3,511	465	3,048	9,859	6,952
東京	34	216,872	84,571	15,178	36,406	3,686	29,301	71,240	61,062
神奈川	18	55,529	18,323	2,562	7,891	945	6,926	22,542	14,664
新潟	2	x	x	x	x	x	x	x	x
富山	2	x	x	x	x	x	x	x	x
石川	2	x	x	x	x	x	x	x	x
福井	1	x	x	x	x	x	x	x	x
山梨	2	x	x	x	x	x	x	x	x
長野	3	3,619	1,076	179	623	82	192	1,629	914
岐阜	2	x	x	x	x	x	x	x	x
静岡	3	9,672	4,203	703	2,239	199	1,063	3,339	2,130
愛知	13	53,727	23,131	3,766	11,196	716	7,453	17,135	13,462
三重	3	x	x	x	x	x	x	x	x
滋賀	2	x	x	x	x	x	x	x	x
京都	4	27,150	12,622	2,043	6,964	356	3,258	8,491	6,037
大阪	22	108,655	43,478	6,586	19,402	1,969	15,521	39,395	25,782
兵庫	13	31,630	12,202	1,549	7,588	514	2,551	12,582	6,847
奈良	3	x	x	x	x	x	x	x	x
和歌山	1	x	x	x	x	x	x	x	x
鳥取	3	1,922	724	111	442	34	137	697	501
島根	1	x	x	x	x	x	x	x	x
岡山	3	x	x	x	x	x	x	x	x
広島	6	19,175	6,942	1,039	3,567	310	2,027	6,960	5,273
山口	3	x	x	x	x	x	x	x	x
徳島	1	x	x	x	x	x	x	x	x
香川	1	x	x	x	x	x	x	x	x
愛媛	2	x	x	x	x	x	x	x	x
高知	1	x	x	x	x	x	x	x	x
福岡	8	36,424	15,803	2,438	6,975	545	5,845	11,532	9,089
佐賀	1	x	x	x	x	x	x	x	x
長崎	2	x	x	x	x	x	x	x	x
熊本	1	x	x	x	x	x	x	x	x
大分	3	x	x	x	x	x	x	x	x
宮崎	1	x	x	x	x	x	x	x	x
鹿児島	2	x	x	x	x	x	x	x	x
沖縄	1	x	x	x	x	x	x	x	x

(Dec, 2016)

(単位：百万円) (million yen)

の 他					商 品 券	営業日数 (日)	従業者数 (人)	売場面積 (1000㎡)	Prefecture
家 具	家庭用 電気機 械器具	家庭用品	その他 の商品	食 堂 喫 茶					
Furniture	Household Electric Appliances	Household Equipment	Others	Restaurants and Café	Gift Certificate	Business Days	Number of Employees	Sales Floor Area (1000㎡)	
7,838	2,195	22,182	144,153	15,718	26,783	31.0	79,955	6,276	Total
150	55	618	3,296	409	405	31.0	2,966	237	Hokkaido
13	36	72	789	67	78	31.0	1,293	127	Aomori
23	52	158	545	80	76	31.0	746	61	Iwate
x	x	x	x	x	x	x	975	x	Miyagi
x	x	x	x	x	x	x	377	x	Akita
x	x	x	x	x	x	x	323	x	Yamagata
9	11	134	705	34	64	31.0	547	73	Fukushima
x	x	x	x	x	x	x	743	x	Ibaraki
x	x	x	x	x	x	x	1,680	x	Tochigi
x	x	x	x	x	x	x	757	x	Gunma
300	89	651	4,133	712	779	30.8	3,677	295	Saitama
232	13	654	5,359	694	757	31.0	2,824	255	Chiba
2,931	979	6,252	46,894	4,006	6,058	31.0	21,692	1,153	Tokyo
549	216	1,641	10,298	1,960	1,651	31.0	5,179	435	Kanagawa
x	x	x	x	x	x	x	914	x	Niigata
x	x	x	x	x	x	x	247	x	Toyama
x	x	x	x	x	x	x	407	x	Ishikawa
x	x	x	x	x	x	x	189	x	Fukui
x	x	x	x	x	x	x	890	x	Yamanashi
7	133	92	643	39	191	31.0	534	53	Nagano
x	x	x	x	x	x	x	337	x	Gifu
105	3	316	1,602	104	443	30.7	961	83	Shizuoka
517	22	1,790	10,145	989	1,641	30.9	3,775	395	Aichi
x	x	x	x	x	x	x	604	x	Mie
x	x	x	x	x	x	x	322	x	Shiga
259	45	849	3,821	1,063	704	31.0	2,493	162	Kyoto
815	253	2,724	20,271	1,719	3,815	31.0	8,763	701	Osaka
206	54	1,077	4,996	514	1,361	31.0	2,835	272	Hyogo
x	x	x	x	x	x	x	837	x	Nara
x	x	x	x	x	x	x	295	x	Wakayama
20	2	80	364	35	90	30.7	315	46	Tottori
x	x	x	x	x	x	x	256	x	Shimane
x	x	x	x	x	x	x	1,066	x	Okayama
317	50	491	3,840	576	1,299	31.0	2,038	219	Hiroshima
x	x	x	x	x	x	x	409	x	Yamaguchi
x	x	x	x	x	x	x	202	x	Tokushima
x	x	x	x	x	x	x	468	x	Kagawa
x	x	x	x	x	x	x	831	x	Ehime
x	x	x	x	x	x	x	204	x	Kochi
316	21	1,118	7,108	526	1,350	31.0	2,672	309	Fukuoka
x	x	x	x	x	x	x	159	x	Saga
x	x	x	x	x	x	x	447	x	Nagasaki
x	x	x	x	x	x	x	729	x	Kumamoto
x	x	x	x	x	x	x	636	x	Oita
x	x	x	x	x	x	x	253	x	Miyazaki
x	x	x	x	x	x	x	881	x	Kagoshima
x	x	x	x	x	x	x	207	x	Okinawa

第4表 (2) 都道府県別、商品別販売額等

(平成28年12月分)

Table4 (2) Department stores and supermarkets sales value by prefectures and by goods

都道府県	(3) スーパー		(3) Supermarkets					飲食料品	そ
	事業所数 (店)	合 計	衣 料 品						
	紳士服 ・ 洋 品	婦人・ 子供服 ・洋品	その他 の 衣料品	身の回 り 品	Food and Beverages	Others			
Number of establishments	Total	Clothes				Food and Beverages	Others		
		Men's	Women's and Children's	Other Clothing	Accessories				
全 国	4,841	1,305,061	115,813	30,125	55,569	11,450	18,669	944,205	245,042
北海道	282	78,524	5,115	1,313	2,417	369	1,016	60,437	12,972
青森	55	13,818	850	214	432	74	131	11,008	1,959
岩手	52	10,625	721	192	363	58	108	8,053	1,851
宮城	147	x	x	x	x	x	x	x	x
秋田	48	x	x	x	x	x	x	x	x
山形	77	x	x	x	x	x	x	x	x
福島	90	22,214	1,994	671	802	119	401	17,100	3,120
茨城	114	x	x	x	x	x	x	x	x
栃木	81	x	x	x	x	x	x	x	x
群馬	94	x	x	x	x	x	x	x	x
埼玉	289	81,045	6,106	1,692	2,889	702	824	60,416	14,524
千葉	224	69,688	6,029	1,730	2,792	629	878	49,823	13,835
東京	328	119,225	9,774	2,460	4,469	1,081	1,764	83,194	26,257
神奈川	290	96,975	7,628	2,139	3,471	737	1,281	72,024	17,322
新潟	119	x	x	x	x	x	x	x	x
富山	53	x	x	x	x	x	x	x	x
石川	48	x	x	x	x	x	x	x	x
福井	24	x	x	x	x	x	x	x	x
山梨	34	x	x	x	x	x	x	x	x
長野	92	19,352	1,716	409	928	158	221	14,246	3,390
岐阜	113	x	x	x	x	x	x	x	x
静岡	130	32,330	2,889	819	1,488	241	341	23,686	5,755
愛知	298	86,630	8,162	2,193	4,039	784	1,146	61,781	16,687
三重	85	x	x	x	x	x	x	x	x
滋賀	92	x	x	x	x	x	x	x	x
京都	70	24,363	2,653	665	1,356	234	398	16,275	5,436
大阪	295	87,891	7,796	2,114	3,592	905	1,185	61,496	18,600
兵庫	222	59,632	5,209	1,333	2,414	446	1,015	43,458	10,965
奈良	63	x	x	x	x	x	x	x	x
和歌山	40	x	x	x	x	x	x	x	x
鳥取	13	4,117	444	122	228	47	46	2,495	1,178
島根	14	x	x	x	x	x	x	x	x
岡山	105	x	x	x	x	x	x	x	x
広島	96	28,484	3,354	869	1,524	351	610	20,095	5,036
山口	68	x	x	x	x	x	x	x	x
徳島	27	x	x	x	x	x	x	x	x
香川	57	x	x	x	x	x	x	x	x
愛媛	83	x	x	x	x	x	x	x	x
高知	23	x	x	x	x	x	x	x	x
福岡	144	38,230	4,896	1,250	2,308	539	798	24,065	9,269
佐賀	29	x	x	x	x	x	x	x	x
長崎	33	x	x	x	x	x	x	x	x
熊本	42	x	x	x	x	x	x	x	x
大分	28	x	x	x	x	x	x	x	x
宮崎	30	x	x	x	x	x	x	x	x
鹿児島	51	x	x	x	x	x	x	x	x
沖縄	49	x	x	x	x	x	x	x	x

(Dec, 2016)

(単位：百万円) (million yen)

の 他					商 品 券	営業日数 (日)	従業者数 (人)	売場面積 (1000㎡)	Prefecture
家 具	家庭用 電気機 械器具	家庭用品	その他 の商品	食 堂 喫 茶					
Furniture	Household Electric Appliances	Household Equipment	Others	Restaurants and Café	Gift Certificate	Business Days	Number of Employees	Sales Floor Area (1000㎡)	
4,187	18,888	29,517	190,817	1,633	10,061	30.8	508,676	22,731	Total
52	865	1,491	10,479	85	405	30.7	30,201	1,175	Hokkaido
12	104	175	1,666	3	76	31.0	5,904	212	Aomori
24	142	139	1,540	5	149	31.0	4,699	194	Iwate
x	x	x	x	x	x	x	14,432	x	Miyagi
x	x	x	x	x	x	x	4,599	x	Akita
x	x	x	x	x	x	x	6,379	x	Yamagata
45	146	1,035	1,893	0	756	31.0	7,867	350	Fukushima
x	x	x	x	x	x	x	11,307	x	Ibaraki
x	x	x	x	x	x	x	7,774	x	Tochigi
x	x	x	x	x	x	x	9,857	x	Gunma
170	1,293	1,058	11,950	53	480	31.0	30,956	1,240	Saitama
186	1,235	1,143	11,251	20	455	31.0	27,087	1,159	Chiba
334	2,123	2,481	21,196	123	393	31.0	37,578	1,395	Tokyo
256	1,197	2,364	13,414	92	365	30.9	35,501	1,268	Kanagawa
x	x	x	x	x	x	x	13,865	x	Niigata
x	x	x	x	x	x	x	4,178	x	Toyama
x	x	x	x	x	x	x	5,050	x	Ishikawa
x	x	x	x	x	x	x	2,480	x	Fukui
x	x	x	x	x	x	x	3,319	x	Yamanashi
32	203	259	2,895	1	169	30.9	6,978	389	Nagano
x	x	x	x	x	x	x	9,210	x	Gifu
77	468	960	4,248	2	232	31.0	15,012	555	Shizuoka
248	1,367	1,979	13,091	2	583	30.5	31,587	1,536	Aichi
x	x	x	x	x	x	x	8,238	x	Mie
x	x	x	x	x	x	x	11,523	x	Shiga
117	486	486	4,112	235	102	30.5	10,743	478	Kyoto
334	1,548	1,864	14,769	85	168	30.9	32,603	1,369	Osaka
299	795	1,393	8,440	38	476	30.9	22,751	1,078	Hyogo
x	x	x	x	x	x	x	5,880	x	Nara
x	x	x	x	x	x	x	3,274	x	Wakayama
28	126	270	754	-	30	30.8	1,628	102	Tottori
x	x	x	x	x	x	x	1,865	x	Shimane
x	x	x	x	x	x	x	10,118	x	Okayama
116	374	524	4,002	21	209	31.0	10,400	547	Hiroshima
x	x	x	x	x	x	x	5,749	x	Yamaguchi
x	x	x	x	x	x	x	2,157	x	Tokushima
x	x	x	x	x	x	x	5,143	x	Kagawa
x	x	x	x	x	x	x	6,173	x	Ehime
x	x	x	x	x	x	x	2,085	x	Kochi
172	903	934	7,260	-	172	30.8	14,213	809	Fukuoka
x	x	x	x	x	x	x	2,461	x	Saga
x	x	x	x	x	x	x	3,369	x	Nagasaki
x	x	x	x	x	x	x	4,183	x	Kumamoto
x	x	x	x	x	x	x	2,641	x	Oita
x	x	x	x	x	x	x	2,972	x	Miyazaki
x	x	x	x	x	x	x	5,010	x	Kagoshima
x	x	x	x	x	x	x	7,677	x	Okinawa

第5表 (1) 東京特別区・政令指定都市別販売額

Table5 (1) Department stores and supermarkets sales value by Special ward of Tokyo and ordinance-designated city

	年 月	札幌 Sapporo	仙台 Sendai	さいたま Saitama	千葉 Chiba	東京特別区 Special ward of Tokyo	横浜 Yokohama	川崎 Kawasaki
合	平成 26 年	507,874	243,874	244,744	214,134	2,502,802	832,796	174,892
	27	504,665	239,448	240,112	208,014	2,562,686	827,009	177,032
	28	499,808	232,238	236,602	201,242	2,514,552	804,364	166,858
	平成 25 年度	505,990	244,679	246,759	211,352	2,501,575	834,519	172,649
	26	502,859	239,757	241,674	211,270	2,487,167	821,988	175,143
	27	503,188	238,600	238,307	205,252	2,561,086	823,014	174,193
	平成 27 年 10~12月	136,362	64,096	64,845	55,578	708,418	226,181	45,330
	平成 28 年 1~3月	123,392	58,355	57,837	49,527	624,686	196,999	41,141
	4~6	118,608	55,750	57,800	48,131	604,787	195,077	41,164
	7~9	120,332	55,789	55,858	47,661	587,292	190,688	40,348
	10~12	137,476	62,344	65,107	55,923	697,787	221,600	44,206
	計 (百万円)	平成 27 年 10月	40,865	19,464	19,159	16,124	207,948	66,871
11		41,426	19,723	20,590	17,383	222,832	70,842	14,075
12		54,071	24,909	25,096	22,071	277,638	88,469	17,134
平成 28 年 1 月		42,395	20,470	20,240	17,093	215,363	68,902	14,121
2		38,261	17,827	17,589	15,285	190,526	60,209	12,800
3		42,736	20,059	20,009	17,149	218,797	67,887	14,220
4		39,216	18,671	18,674	15,548	199,972	63,479	13,521
5		40,253	18,490	19,407	16,210	201,085	65,192	14,226
6		39,139	18,588	19,719	16,373	203,730	66,405	13,416
7		42,803	20,664	20,721	17,462	227,838	70,997	14,417
8		39,376	17,834	17,764	15,351	176,416	60,325	13,130
9		38,153	17,291	17,373	14,848	183,038	59,366	12,801
10	41,667	19,078	19,327	16,347	202,568	65,420	13,817	
11	41,918	19,168	20,760	17,473	220,728	69,620	13,774	
12	53,891	24,098	25,020	22,103	274,491	86,560	16,616	
百 貨 店 (百万円)	平成 26 年	161,523	x	97,763	89,631	1,702,522	402,724	x
	27	161,552	x	96,043	x	1,767,024	402,580	x
	28	158,354	x	92,798	x	1,729,044	390,643	x
	平成 25 年度	164,497	x	98,263	92,160	1,708,900	404,084	x
	26	158,929	x	96,200	x	1,689,006	395,892	x
	27	161,007	x	94,890	x	1,767,904	400,816	x
	平成 27 年 10~12月	45,796	x	27,024	x	499,970	115,163	x
	平成 28 年 1~3月	40,753	x	23,162	x	434,322	96,075	x
	4~6	35,266	x	22,296	x	411,029	92,867	x
	7~9	37,370	x	20,778	x	396,489	89,827	x
	10~12	44,964	x	26,562	x	487,203	111,875	x
	平成 27 年 10月	13,315	x	7,430	x	142,995	31,908	x
11	13,646	x	8,847	x	158,448	36,315	x	
12	18,834	x	10,747	x	198,527	46,940	x	
平成 28 年 1 月	14,398	x	8,379	x	150,614	34,276	x	
2	12,220	x	6,602	x	130,390	28,022	x	
3	14,135	x	8,182	x	153,318	33,776	x	
4	11,477	x	6,991	x	135,790	29,866	x	
5	12,006	x	7,221	x	135,076	30,534	x	
6	11,783	x	8,083	x	140,163	32,466	x	
7	14,099	x	8,408	x	159,972	35,799	x	
8	11,314	x	6,120	x	113,940	26,928	x	
9	11,957	x	6,250	x	122,577	27,100	x	
10	13,118	x	7,267	x	136,369	30,881	x	
11	13,433	x	8,698	x	155,501	35,276	x	
12	18,413	x	10,597	x	195,333	45,718	x	
ス パ ー ー (百万円)	平成 26 年	346,351	x	146,981	124,503	800,280	430,072	x
	27	343,113	x	144,069	x	795,662	424,428	x
	28	341,455	x	143,804	x	785,509	413,721	x
	平成 25 年度	341,494	x	148,496	119,192	792,675	430,435	x
	26	343,930	x	145,474	x	798,161	426,097	x
	27	342,181	x	143,417	x	793,182	422,198	x
	平成 27 年 10~12月	90,567	x	37,821	x	208,448	111,019	x
	平成 28 年 1~3月	82,639	x	34,675	x	190,364	100,924	x
	4~6	83,342	x	35,504	x	193,758	102,210	x
	7~9	82,962	x	35,081	x	190,803	100,862	x
	10~12	92,512	x	38,545	x	210,584	109,725	x
	平成 27 年 10月	27,549	x	11,730	x	64,953	34,963	x
11	27,781	x	11,743	x	64,384	34,527	x	
12	35,237	x	14,348	x	79,111	41,529	x	
平成 28 年 1 月	27,996	x	11,861	x	64,748	34,626	x	
2	26,041	x	10,987	x	60,136	32,187	x	
3	28,601	x	11,827	x	65,480	34,111	x	
4	27,739	x	11,682	x	64,181	33,613	x	
5	28,247	x	12,186	x	66,009	34,658	x	
6	27,356	x	11,636	x	63,568	33,939	x	
7	28,704	x	12,314	x	67,866	35,199	x	
8	28,062	x	11,644	x	62,476	33,397	x	
9	26,195	x	11,123	x	60,460	32,266	x	
10	28,549	x	12,060	x	66,199	34,539	x	
11	28,485	x	12,062	x	65,227	34,344	x	
12	35,478	x	14,423	x	79,158	40,842	x	

(つづく)

相模原 Sagamihara	新潟 Niigata	静岡 Shizuoka	浜松 Hamamatsu	名古屋 Nagoya	京都 Kyoto	大阪 Osaka	Year and Month	
115,766	156,802	97,228	127,419	726,599	374,577	1,028,747	C.Y.	2014
114,013	159,795	91,585	123,910	738,991	377,375	1,064,499		2015
109,615	162,074	87,920	122,756	724,045	371,883	1,041,482		2016
113,135	158,602	97,796	129,048	722,379	375,212	1,006,163	F.Y.	2013
114,867	154,946	95,116	124,290	716,400	369,172	1,017,159		2014
113,046	161,071	90,053	124,131	737,575	377,035	1,064,016		2015
30,136	42,792	24,327	33,235	199,663	103,982	297,872	Q4	2015
27,209	40,179	22,083	30,543	182,530	92,263	254,568	Q1	2016
26,715	38,925	20,586	29,678	171,059	88,331	242,956	Q2	
26,210	39,517	20,887	29,459	172,918	88,039	249,992	Q3	
29,481	43,452	24,364	33,076	197,538	103,249	293,966	Q4	
9,187	12,856	7,135	10,334	58,970	30,996	86,640	Oct.	2015
9,334	13,448	7,374	10,090	61,114	32,222	90,690	Nov.	
11,615	16,488	9,818	12,811	79,579	40,764	120,542	Dec.	
9,480	13,819	7,851	10,968	65,260	32,416	89,146	Jan.	2016
8,349	12,334	6,729	9,322	54,560	27,432	77,730	Feb.	
9,381	14,027	7,503	10,254	62,710	32,415	87,693	Mar.	
8,740	12,683	6,787	9,745	56,541	29,959	81,597	Apr.	
9,003	13,386	6,915	10,113	57,260	29,554	82,021	May	
8,973	12,857	6,884	9,821	57,258	28,817	79,339	Jun.	
9,478	14,005	7,933	10,644	65,666	33,316	97,211	Jul.	
8,443	13,128	6,669	9,678	53,896	27,856	76,231	Aug.	
8,288	12,385	6,285	9,138	53,356	26,867	76,549	Sep.	
9,026	13,218	7,082	10,147	58,389	30,490	84,240	Oct.	
9,288	13,594	7,450	10,234	60,945	32,173	89,243	Nov.	
11,166	16,640	9,832	12,695	78,204	40,587	120,483	Dec.	
x	x	x	x	431,773	240,555	755,858	C.Y.	2014
x	x	x	x	432,297	237,270	771,906		2015
x	x	x	x	417,538	232,279	743,546		2016
x	x	x	x	429,988	244,045	746,456	F.Y.	2013
x	x	x	x	420,330	234,600	739,786		2014
x	x	x	x	429,734	236,775	770,197		2015
x	x	x	x	120,088	67,546	220,891	Q4	2015
x	x	x	x	105,613	58,299	183,992	Q1	2016
x	x	x	x	95,772	53,379	170,072	Q2	
x	x	x	x	98,137	54,177	175,950	Q3	
x	x	x	x	118,015	66,424	213,532	Q4	
x	x	x	x	34,066	19,371	62,355	Oct.	2015
x	x	x	x	35,869	20,936	67,038	Nov.	
x	x	x	x	50,153	27,239	91,498	Dec.	
x	x	x	x	37,533	20,807	64,966	Jan.	2016
x	x	x	x	30,186	16,777	55,255	Feb.	
x	x	x	x	37,893	20,715	63,771	Mar.	
x	x	x	x	31,661	17,901	57,413	Apr.	
x	x	x	x	31,855	17,913	57,221	May	
x	x	x	x	32,255	17,565	55,438	Jun.	
x	x	x	x	40,222	21,527	71,545	Jul.	
x	x	x	x	28,184	16,434	51,357	Aug.	
x	x	x	x	29,732	16,217	53,049	Sep.	
x	x	x	x	33,517	18,653	58,859	Oct.	
x	x	x	x	35,041	20,622	64,355	Nov.	
x	x	x	x	49,458	27,150	90,318	Dec.	
x	x	x	x	294,826	134,022	272,889	C.Y.	2014
x	x	x	x	306,694	140,105	292,593		2015
x	x	x	x	306,508	139,604	297,936		2016
x	x	x	x	292,391	131,167	259,707	F.Y.	2013
x	x	x	x	296,070	134,572	277,373		2014
x	x	x	x	307,841	140,260	293,819		2015
x	x	x	x	79,575	36,436	76,981	Q4	2015
x	x	x	x	76,917	33,964	70,576	Q1	2016
x	x	x	x	75,287	34,952	72,885	Q2	
x	x	x	x	74,780	33,862	74,041	Q3	
x	x	x	x	79,523	36,826	80,434	Q4	
x	x	x	x	24,904	11,625	24,285	Oct.	2015
x	x	x	x	25,245	11,287	23,652	Nov.	
x	x	x	x	29,426	13,525	29,044	Dec.	
x	x	x	x	27,727	11,609	24,179	Jan.	2016
x	x	x	x	24,373	10,655	22,475	Feb.	
x	x	x	x	24,817	11,700	23,922	Mar.	
x	x	x	x	24,880	12,058	24,183	Apr.	
x	x	x	x	25,405	11,641	24,799	May	
x	x	x	x	25,003	11,252	23,902	Jun.	
x	x	x	x	25,444	11,790	25,666	Jul.	
x	x	x	x	25,712	11,422	24,875	Aug.	
x	x	x	x	23,624	10,651	23,501	Sep.	
x	x	x	x	24,872	11,837	25,381	Oct.	
x	x	x	x	25,904	11,552	24,888	Nov.	
x	x	x	x	28,747	13,437	30,165	Dec.	

Total (million yen)

Departmentstores (million yen)

Supermarkets (million yen)

第5表 (1) 東京特別区・政令指定都市別販売額

Table5 (1) Departmentstores and supermarkets sales value by Special ward of Tokyo and ordinance-designated city

(つづき)

	年月	堺 Sakai	神戸 Kobe	岡山 Okayama	広島 Hiroshima	福岡 Fukuoka	北九州 Kitakyusyu	熊本 Kumamoto	Year and Month		
合	平成26年	134,864	352,431	148,292	263,112	320,972	162,732	107,929	C.Y.	2014	Total (million yen)
	27	132,841	348,646	150,085	259,325	318,406	158,245	100,583		2015	
	28	132,618	336,012	153,115	253,683	306,556	149,912	88,296		2016	
	平成25年度	135,710	352,961	145,691	262,677	318,503	166,138	106,728	F.Y.	2013	
	26	133,557	347,457	146,142	260,057	316,997	160,242	107,338		2014	
	27	132,703	346,186	150,663	257,062	314,974	155,720	96,806		2015	
	平成27年 10~12月	35,840	94,793	41,221	70,257	86,675	42,003	26,998	Q4	2015	
	平成28年 1~3月	32,131	83,104	36,942	61,705	76,101	36,909	23,356	Q1	2016	
	4~6	32,048	80,716	37,006	59,204	70,139	35,450	15,390	Q2		
	7~9	32,269	80,670	37,162	63,261	74,499	36,504	21,728	Q3		
	10~12	36,171	91,522	42,005	69,514	85,817	41,049	27,822	Q4		
	計	平成27年 10月	10,743	27,832	12,343	20,328	25,338	12,580	7,794	Oct.	
11		11,099	28,936	12,881	21,274	25,936	12,877	7,931	Nov.		
12		13,998	38,026	15,996	28,655	35,402	16,546	11,273	Dec.		
平成28年 1月		11,053	29,120	12,795	21,964	26,808	12,749	8,246	Jan.	2016	
2		9,842	25,424	11,270	18,741	23,097	11,165	6,814	Feb.		
3		11,235	28,559	12,877	20,999	26,196	12,994	8,296	Mar.		
4		10,436	26,442	11,922	19,349	22,863	11,625	4,013	Apr.		
5		10,894	27,524	12,592	19,890	24,432	12,058	4,589	May		
6		10,718	26,750	12,491	19,965	22,845	11,768	6,788	Jun.		
7		11,716	30,205	13,618	23,946	29,329	13,657	8,528	Jul.		
8		10,761	25,930	12,058	19,688	23,095	11,741	6,555	Aug.		
9		9,793	24,535	11,486	19,626	22,075	11,106	6,646	Sep.		
10	10,744	26,926	12,722	20,499	24,749	11,988	7,690	Oct.			
11	11,380	27,564	13,009	20,970	25,776	12,765	8,194	Nov.			
12	14,047	37,033	16,273	28,045	35,292	16,296	11,938	Dec.			
百貨店	平成26年	x	174,465	x	x	217,548	x	x	C.Y.	2014	Departmentstores (million yen)
	27	x	174,769	x	x	221,209	x	x		2015	
	28	x	169,376	x	x	217,093	x	x		2016	
	平成25年度	x	174,714	x	x	215,095	x	x	F.Y.	2013	
	26	x	171,264	x	x	214,228	x	x		2014	
	27	x	173,522	x	x	221,037	x	x		2015	
	平成27年 10~12月	x	49,605	x	x	63,045	x	x	Q4	2015	
	平成28年 1~3月	x	42,188	x	x	54,662	x	x	Q1	2016	
	4~6	x	39,102	x	x	47,990	x	x	Q2		
	7~9	x	39,962	x	x	52,363	x	x	Q3		
	10~12	x	48,124	x	x	62,079	x	x	Q4		
	平成27年 10月	x	13,863	x	x	17,890	x	x	Oct.	2015	
11	x	14,915	x	x	18,874	x	x	Nov.			
12	x	20,826	x	x	26,281	x	x	Dec.			
平成28年 1月	x	15,079	x	x	19,451	x	x	Jan.	2016		
2	x	12,568	x	x	16,304	x	x	Feb.			
3	x	14,541	x	x	18,907	x	x	Mar.			
4	x	12,714	x	x	15,402	x	x	Apr.			
5	x	13,298	x	x	16,831	x	x	May			
6	x	13,090	x	x	15,757	x	x	Jun.			
7	x	15,919	x	x	21,465	x	x	Jul.			
8	x	12,146	x	x	15,721	x	x	Aug.			
9	x	11,897	x	x	15,177	x	x	Sep.			
10	x	13,320	x	x	17,317	x	x	Oct.			
11	x	14,235	x	x	18,577	x	x	Nov.			
12	x	20,569	x	x	26,185	x	x	Dec.			
スーパー	平成26年	x	177,966	x	x	103,424	x	x	C.Y.	2014	Supermarkets (million yen)
	27	x	173,876	x	x	97,196	x	x		2015	
	28	x	166,636	x	x	89,463	x	x		2016	
	平成25年度	x	178,246	x	x	103,409	x	x	F.Y.	2013	
	26	x	176,193	x	x	102,769	x	x		2014	
	27	x	172,663	x	x	93,937	x	x		2015	
	平成27年 10~12月	x	45,189	x	x	23,630	x	x	Q4	2015	
	平成28年 1~3月	x	40,916	x	x	21,440	x	x	Q1	2016	
	4~6	x	41,614	x	x	22,150	x	x	Q2		
	7~9	x	40,708	x	x	22,136	x	x	Q3		
	10~12	x	43,398	x	x	23,738	x	x	Q4		
	平成27年 10月	x	13,968	x	x	7,448	x	x	Oct.	2015	
11	x	14,021	x	x	7,062	x	x	Nov.			
12	x	17,199	x	x	9,121	x	x	Dec.			
平成28年 1月	x	14,042	x	x	7,357	x	x	Jan.	2016		
2	x	12,856	x	x	6,794	x	x	Feb.			
3	x	14,019	x	x	7,289	x	x	Mar.			
4	x	13,728	x	x	7,461	x	x	Apr.			
5	x	14,226	x	x	7,601	x	x	May			
6	x	13,660	x	x	7,087	x	x	Jun.			
7	x	14,286	x	x	7,865	x	x	Jul.			
8	x	13,784	x	x	7,373	x	x	Aug.			
9	x	12,638	x	x	6,898	x	x	Sep.			
10	x	13,606	x	x	7,432	x	x	Oct.			
11	x	13,329	x	x	7,199	x	x	Nov.			
12	x	16,463	x	x	9,106	x	x	Dec.			

注:平成25年4月分から政令指定都市に「熊本」を追加し、平成24年4月分まで遡及した。
 Note : "Kumamoto" was added to the ordinance-designated cities from April,2013. Figures were revised from April, 2012.

第5表 (2) 東京特別区・政令指定都市別販売額前年(度、同期、同月)比増減率

Table5 (2) Percentage change from the same month/term of the previous year of Departmentstores and supermarkets sales value by Special ward of Tokyo and ordinance-designated city

(つづく)

	年 月	札幌		仙台		さいたま		千葉		Year and Month		
		Sapporo	既存店 Adjusted	Sendai	既存店 Adjusted	Saitama	既存店 Adjusted	Chiba	既存店 Adjusted			
合 計 (%)	平成 26 年	2.6	2.1	1.7	▲0.1	0.5	0.8	4.1	▲2.3	C.Y.	2014	Total (%)
	27	1.3	1.7	0.0	▲0.8	▲0.6	▲1.2	0.1	▲0.6		2015	
	28	0.9	0.9	▲1.3	▲2.1	▲0.2	▲1.5	▲0.4	▲0.8		2016	
	平成 25 年度	3.3	2.8	1.9	0.9	0.2	0.7	4.1	0.2	F.Y.	2013	
	26	▲0.6	▲0.6	▲2.0	▲3.4	▲2.1	▲2.1	▲0.0	▲4.7		2014	
	27	3.0	2.9	2.3	1.3	0.6	▲0.1	1.6	1.0		2015	
	平成 27 年 10~12月	1.7	1.4	1.7	0.6	▲0.2	▲1.2	▲0.0	▲0.6	Q4	2015	
	平成 28 年 1~3月	2.7	1.6	2.2	0.6	▲0.5	▲1.1	0.5	▲0.5	Q1	2016	
	4~6	▲0.2	0.0	▲1.3	▲2.5	0.8	▲1.4	▲1.1	▲1.9	Q2		
	7~9	0.3	0.7	▲3.0	▲3.9	▲1.6	▲3.0	▲1.7	▲1.7	Q3		
	10~12	0.8	1.1	▲2.7	▲2.5	0.4	▲0.7	0.6	0.6	Q4		
	平成 27 年 10月	2.9	2.7	2.6	1.5	2.2	1.3	2.5	1.8	Oct.	2015	
11	▲0.5	▲0.6	▲0.1	▲1.0	▲2.0	▲2.8	▲2.4	▲2.9	Nov.			
12	2.5	2.0	2.4	1.2	▲0.5	▲1.7	0.1	▲0.5	Dec.			
平成 28 年 1月	4.3	3.2	2.9	1.3	▲0.4	▲1.3	0.1	▲0.4	Jan.	2016		
2	3.0	1.6	3.0	1.5	0.8	0.1	4.3	3.1	Feb.			
3	0.8	0.1	0.9	▲0.8	▲1.6	▲2.1	▲2.2	▲3.6	Mar.			
4	0.2	0.2	▲0.2	▲1.6	2.8	▲0.9	▲0.4	▲1.2	Apr.			
5	▲1.2	▲0.5	▲2.4	▲3.6	▲0.3	▲1.7	▲1.7	▲2.2	May			
6	0.4	0.4	▲1.4	▲2.3	0.1	▲1.4	▲1.1	▲2.3	Jun.			
7	1.9	2.3	0.2	▲0.4	1.7	0.4	0.4	0.4	Jul.			
8	▲2.2	▲1.8	▲2.7	▲3.6	▲3.6	▲5.1	▲4.3	▲4.3	Aug.			
9	1.3	1.7	▲6.9	▲8.2	▲3.4	▲4.8	▲1.4	▲1.4	Sep.			
10	2.0	2.5	▲2.0	▲1.8	0.9	▲0.6	1.4	1.4	Oct.			
11	1.2	1.4	▲2.8	▲2.5	0.8	▲0.5	0.5	0.5	Nov.			
12	▲0.3	▲0.2	▲3.3	▲3.1	▲0.3	▲1.0	0.1	0.1	Dec.			
百 貨 店 (%)	平成 26 年	1.3	1.3	x	x	1.9	1.9	▲1.3	▲1.3	C.Y.	2014	Departmentstores (%)
	27	0.0	0.0	x	x	▲1.8	▲1.8	x	x		2015	
	28	▲2.0	▲1.5	x	x	▲3.4	▲3.4	x	x		2016	
	平成 25 年度	4.8	4.8	x	x	3.3	3.3	0.2	0.2	F.Y.	2013	
	26	▲3.4	▲3.4	x	x	▲2.1	▲2.1	x	x		2014	
	27	1.3	1.3	x	x	▲1.4	▲1.4	x	x		2015	
	平成 27 年 10~12月	0.1	0.1	x	x	▲2.2	▲2.2	x	x	Q4	2015	
	平成 28 年 1~3月	▲1.3	▲1.3	x	x	▲4.7	▲4.7	x	x	Q1	2016	
	4~6	▲3.6	▲3.1	x	x	▲3.0	▲3.0	x	x	Q2		
	7~9	▲1.3	▲0.6	x	x	▲4.3	▲4.3	x	x	Q3		
	10~12	▲1.8	▲1.2	x	x	▲1.7	▲1.7	x	x	Q4		
	平成 27 年 10月	1.7	1.7	x	x	▲0.0	▲0.0	x	x	Oct.	2015	
11	▲3.1	▲3.1	x	x	▲3.6	▲3.6	x	x	Nov.			
12	1.3	1.3	x	x	▲2.6	▲2.6	x	x	Dec.			
平成 28 年 1月	1.3	1.3	x	x	▲5.5	▲5.5	x	x	Jan.	2016		
2	▲2.6	▲2.6	x	x	▲1.8	▲1.8	x	x	Feb.			
3	▲2.8	▲2.8	x	x	▲6.2	▲6.2	x	x	Mar.			
4	▲3.6	▲3.6	x	x	▲2.6	▲2.6	x	x	Apr.			
5	▲4.5	▲3.7	x	x	▲4.3	▲4.3	x	x	May			
6	▲2.8	▲1.9	x	x	▲2.1	▲2.1	x	x	Jun.			
7	0.8	1.5	x	x	▲0.7	▲0.7	x	x	Jul.			
8	▲5.4	▲4.8	x	x	▲6.8	▲6.8	x	x	Aug.			
9	0.3	1.0	x	x	▲6.5	▲6.5	x	x	Sep.			
10	▲1.5	▲0.7	x	x	▲2.2	▲2.2	x	x	Oct.			
11	▲1.6	▲0.9	x	x	▲1.7	▲1.7	x	x	Nov.			
12	▲2.2	▲1.7	x	x	▲1.4	▲1.4	x	x	Dec.			
ス ー パ ー (%)	平成 26 年	3.2	2.5	x	x	▲0.5	0.1	8.3	▲3.2	C.Y.	2014	Supermarkets (%)
	27	1.9	2.5	x	x	0.2	▲0.8	x	x		2015	
	28	2.2	2.0	x	x	1.9	▲0.3	x	x		2016	
	平成 25 年度	2.6	1.9	x	x	▲1.7	▲1.0	7.4	0.2	F.Y.	2013	
	26	0.7	0.7	x	x	▲2.0	▲2.1	x	x		2014	
	27	3.7	3.6	x	x	1.8	0.8	x	x		2015	
	平成 27 年 10~12月	2.2	2.1	x	x	1.1	▲0.4	x	x	Q4	2015	
	平成 28 年 1~3月	4.5	3.1	x	x	2.5	1.4	x	x	Q1	2016	
	4~6	1.3	1.4	x	x	3.4	▲0.3	x	x	Q2		
	7~9	1.1	1.3	x	x	0.0	▲2.2	x	x	Q3		
	10~12	2.1	2.2	x	x	1.9	0.0	x	x	Q4		
	平成 27 年 10月	3.3	3.3	x	x	3.8	2.2	x	x	Oct.	2015	
11	0.6	0.6	x	x	▲1.0	▲2.2	x	x	Nov.			
12	2.7	2.4	x	x	0.8	▲1.0	x	x	Dec.			
平成 28 年 1月	5.6	4.1	x	x	3.3	1.9	x	x	Jan.	2016		
2	5.6	3.6	x	x	2.6	1.4	x	x	Feb.			
3	2.5	1.5	x	x	1.5	1.0	x	x	Mar.			
4	1.9	1.8	x	x	6.4	0.2	x	x	Apr.			
5	0.3	0.9	x	x	2.4	▲0.0	x	x	May			
6	1.7	1.4	x	x	1.5	▲0.9	x	x	Jun.			
7	2.4	2.7	x	x	3.3	1.1	x	x	Jul.			
8	▲0.8	▲0.6	x	x	▲1.9	▲4.1	x	x	Aug.			
9	1.7	2.0	x	x	▲1.5	▲3.8	x	x	Sep.			
10	3.6	4.0	x	x	2.8	0.5	x	x	Oct.			
11	2.5	2.5	x	x	2.7	0.5	x	x	Nov.			
12	0.7	0.6	x	x	0.5	▲0.7	x	x	Dec.			

注:前年(度、同期、同月)比増減率は、ギャップを調整するリンク係数(付表参照)で処理した数値で計算している。

Note:The percentage change from the same month/term of the previous year is calculated using the linked coefficient to adjust for discrepancies.Refer to the Appendix table.

第5表 (2) 東京特別区・政令指定都市別販売額前年(度、同期、同月)比増減率

Table5 (2) Percentage change from the same month/term of the previous year of Department stores and supermarkets sales value by Special ward of Tokyo and ordinance-designated city (つづき)

	年 月	東京特別区		横 浜		川 崎		相模原	
		Special ward of Tokyo	既存店 Adjusted	Yokohama	既存店 Adjusted	Kawasaki	既存店 Adjusted	Sagamihara	既存店 Adjusted
合	平成 26 年	2.2	2.4	1.0	2.1	1.0	▲0.2	1.6	0.1
	27	3.2	3.2	0.0	0.0	2.3	▲0.2	▲0.3	▲0.7
	28	▲1.1	▲1.4	▲2.1	▲1.5	▲4.7	▲1.8	▲2.8	▲2.9
	平成 25 年度	3.5	4.1	1.2	2.2	▲0.8	▲0.9	1.9	▲2.0
	26	▲0.6	▲0.6	▲1.9	▲0.9	0.4	▲1.8	▲0.0	▲1.3
	27	4.2	4.2	1.2	1.2	1.0	0.8	0.2	0.0
	平成 27 年 10~12月	2.5	2.5	0.1	▲0.2	▲1.9	▲0.5	▲0.8	▲0.8
	平成 28 年 1~3月	1.4	1.1	▲0.6	▲0.0	▲4.4	▲0.0	▲1.1	▲1.1
	4~6	▲2.2	▲2.5	▲2.2	▲1.7	▲7.8	▲2.0	▲2.2	▲2.8
	7~9	▲2.0	▲2.5	▲3.5	▲2.6	▲4.2	▲3.3	▲5.5	▲5.5
	10~12	▲1.5	▲1.8	▲2.0	▲1.5	▲2.5	▲1.6	▲2.2	▲2.2
	計	平成 27 年 10月	6.1	6.2	2.7	2.0	4.3	1.4	1.6
11		0.2	0.1	▲2.0	▲2.2	▲4.1	▲1.0	▲2.4	▲2.5
12		1.9	1.8	▲0.1	▲0.2	▲4.8	▲1.6	▲1.4	▲1.3
平成 28 年 1月		1.5	1.1	0.1	0.7	▲4.1	0.9	0.3	0.3
2		3.6	3.2	0.5	1.1	▲1.3	2.1	0.3	0.4
3		▲0.6	▲0.8	▲2.1	▲1.7	▲7.3	▲2.6	▲3.8	▲3.8
4		▲0.7	▲1.1	▲1.7	▲1.3	▲6.8	▲1.4	▲2.2	▲2.2
5		▲3.3	▲3.5	▲2.6	▲2.1	▲12.6	▲2.5	▲3.5	▲3.4
6		▲2.7	▲3.0	▲2.2	▲1.9	▲3.1	▲2.1	▲0.9	▲2.9
7		0.8	0.3	▲0.8	▲0.3	▲1.7	▲0.8	▲2.6	▲2.6
8		▲4.7	▲5.2	▲5.1	▲4.2	▲5.2	▲4.3	▲7.2	▲7.2
9		▲2.7	▲3.0	▲4.8	▲3.8	▲6.0	▲5.1	▲6.9	▲6.9
10	▲2.6	▲3.0	▲2.2	▲1.6	▲2.2	▲1.2	▲1.7	▲1.7	
11	▲0.9	▲1.3	▲1.7	▲1.1	▲2.1	▲1.2	▲0.5	▲0.5	
12	▲1.1	▲1.3	▲2.2	▲1.7	▲3.0	▲2.2	▲3.9	▲3.9	
百	平成 26 年	2.4	3.1	2.5	2.5	x	x	x	x
	27	3.8	3.8	▲0.0	▲0.0	x	x	x	x
	28	▲2.1	▲2.1	▲3.0	▲3.0	x	x	x	x
	平成 25 年度	5.3	5.7	4.8	4.8	x	x	x	x
	26	▲1.2	▲0.6	▲2.0	▲2.0	x	x	x	x
	27	4.7	4.7	1.2	1.2	x	x	x	x
	平成 27 年 10~12月	2.8	2.8	▲0.5	▲0.5	x	x	x	x
	平成 28 年 1~3月	0.2	0.2	▲1.8	▲1.8	x	x	x	x
	4~6	▲3.6	▲3.6	▲3.3	▲3.3	x	x	x	x
	7~9	▲2.7	▲2.7	▲4.0	▲4.0	x	x	x	x
	10~12	▲2.6	▲2.6	▲2.9	▲2.9	x	x	x	x
	平成 27 年 10月	7.0	7.0	2.4	2.4	x	x	x	x
11	▲0.1	▲0.1	▲3.7	▲3.7	x	x	x	x	
12	2.3	2.3	0.0	0.0	x	x	x	x	
平成 28 年 1月	▲0.0	▲0.0	▲0.6	▲0.6	x	x	x	x	
2	2.7	2.7	▲1.4	▲1.4	x	x	x	x	
3	▲1.6	▲1.6	▲3.4	▲3.4	x	x	x	x	
4	▲2.1	▲2.1	▲3.1	▲3.1	x	x	x	x	
5	▲4.7	▲4.7	▲3.5	▲3.5	x	x	x	x	
6	▲3.8	▲3.8	▲3.2	▲3.2	x	x	x	x	
7	0.4	0.4	▲0.4	▲0.4	x	x	x	x	
8	▲5.9	▲5.9	▲6.3	▲6.3	x	x	x	x	
9	▲3.5	▲3.5	▲6.1	▲6.1	x	x	x	x	
10	▲4.6	▲4.6	▲3.2	▲3.2	x	x	x	x	
11	▲1.9	▲1.9	▲2.9	▲2.9	x	x	x	x	
12	▲1.6	▲1.6	▲2.6	▲2.6	x	x	x	x	
ス	平成 26 年	1.8	1.0	▲0.4	1.7	x	x	x	x
	27	2.0	2.0	0.1	0.0	x	x	x	x
	28	1.2	0.2	▲1.2	▲0.0	x	x	x	x
	平成 25 年度	▲0.1	0.7	▲2.0	▲0.2	x	x	x	x
	26	0.7	▲0.4	▲1.7	0.1	x	x	x	x
	27	3.2	3.2	1.2	1.2	x	x	x	x
	平成 27 年 10~12月	1.7	1.8	0.6	0.2	x	x	x	x
	平成 28 年 1~3月	3.9	3.1	0.6	1.7	x	x	x	x
	4~6	0.7	▲0.2	▲1.1	▲0.3	x	x	x	x
	7~9	▲0.5	▲2.0	▲3.0	▲1.4	x	x	x	x
	10~12	1.0	0.1	▲1.2	▲0.0	x	x	x	x
	平成 27 年 10月	4.2	4.5	3.0	1.7	x	x	x	x
11	0.7	0.8	▲0.5	▲0.7	x	x	x	x	
12	0.5	0.4	▲0.5	▲0.4	x	x	x	x	
平成 28 年 1月	4.9	4.1	0.8	2.0	x	x	x	x	
2	5.6	4.6	2.2	3.4	x	x	x	x	
3	1.3	1.0	▲1.0	▲0.1	x	x	x	x	
4	2.2	1.1	▲0.5	0.4	x	x	x	x	
5	▲0.0	▲0.6	▲1.8	▲0.8	x	x	x	x	
6	▲0.2	▲1.1	▲1.2	▲0.5	x	x	x	x	
7	1.7	▲0.1	▲1.2	▲0.1	x	x	x	x	
8	▲2.4	▲3.9	▲4.2	▲2.4	x	x	x	x	
9	▲1.0	▲2.1	▲3.6	▲1.7	x	x	x	x	
10	1.9	0.7	▲1.2	▲0.1	x	x	x	x	
11	1.3	0.3	▲0.5	0.9	x	x	x	x	
12	0.1	▲0.5	▲1.7	▲0.7	x	x	x	x	

注:前年(度、同期、同月)比増減率は、ギャップを調整するリンク係数(付表参照)で処理した数値で計算している。
 Note:The percentage change from the same month/term of the previous year is calculated using the linked coefficient to adjust for discrepancies.Refer to the Appendix table.

(つづく)

新潟 Niigata	静岡 Shizuoka		浜松 Hamamatsu		名古屋 Nagoya		Year and Month			
	既存店 Adjusted	既存店 Adjusted	既存店 Adjusted	既存店 Adjusted	既存店 Adjusted	既存店 Adjusted				
1.2	▲1.6	1.1	0.0	0.4	▲0.6	3.7	3.3	C.Y. 2014	Total (%)	
2.4	▲0.2	▲2.9	▲1.7	▲1.9	1.3	2.2	0.1	2015		
1.9	▲0.3	▲1.1	▲0.9	▲0.1	0.5	▲1.6	▲2.1	2016		
6.2	▲0.0	0.5	▲0.1	2.4	0.7	5.2	5.9	F.Y. 2013		
▲2.3	▲3.8	▲2.7	▲3.4	▲3.7	▲3.7	▲1.0	▲2.1	2014		
4.7	1.5	▲0.9	0.7	1.1	4.2	3.7	2.1	2015		
4.1	0.2	▲1.7	▲0.1	▲1.1	3.0	1.6	0.8	Q4 2015		
4.3	0.9	▲0.6	0.2	2.4	3.7	0.2	▲0.5	Q1 2016		
2.3	▲0.4	▲2.7	▲1.3	▲0.6	0.4	▲2.3	▲2.9	Q2		
▲0.4	▲2.2	▲1.2	▲2.1	▲1.8	▲1.5	▲3.1	▲3.7	Q3		
1.5	0.7	0.2	▲0.5	▲0.5	▲0.5	▲1.1	▲1.4	Q4		
5.1	0.9	2.6	4.7	3.0	7.2	5.1	3.0	Oct. 2015		
1.0	▲2.8	▲4.1	▲2.5	▲4.5	▲0.5	▲1.4	▲1.6	Nov.		
5.9	2.2	▲2.9	▲1.5	▲1.5	2.5	1.5	1.2	Dec.		
3.2	0.3	0.1	0.1	0.5	4.1	▲0.0	▲0.7	Jan. 2016		
6.8	3.5	3.1	3.4	4.8	4.8	1.1	0.4	Feb.		
3.2	▲0.8	▲4.5	▲2.6	2.4	2.2	▲0.4	▲0.9	Mar.		
4.0	0.1	▲2.8	0.2	0.0	1.5	▲1.6	▲2.1	Apr.		
1.4	▲0.8	▲4.1	▲3.3	▲1.1	▲0.4	▲4.2	▲4.6	May		
1.6	▲0.6	▲1.2	▲0.8	▲0.6	0.0	▲1.1	▲1.9	Jun.		
2.2	0.1	1.1	0.7	1.2	1.9	▲0.3	▲0.7	Jul.		
▲1.1	▲3.4	▲1.6	▲2.8	▲4.6	▲3.8	▲3.4	▲4.3	Aug.		
▲2.5	▲3.4	▲3.6	▲4.7	▲2.3	▲3.0	▲6.2	▲6.7	Sep.		
2.8	1.9	▲0.7	▲1.9	▲1.8	▲1.8	▲1.0	▲1.5	Oct.		
1.1	0.2	1.0	0.3	1.4	1.4	▲0.3	▲0.7	Nov.		
0.9	0.1	0.1	▲0.1	▲0.9	▲0.9	▲1.7	▲1.8	Dec.		
x	x	x	x	x	x	5.4	5.4	C.Y. 2014		Departmentstores (%)
x	x	x	x	x	x	0.1	0.1	2015		
x	x	x	x	x	x	▲3.4	▲3.4	2016		
x	x	x	x	x	x	9.3	9.3	F.Y. 2013		
x	x	x	x	x	x	▲2.2	▲2.2	2014		
x	x	x	x	x	x	2.2	2.2	2015		
x	x	x	x	x	x	0.3	0.3	Q4 2015		
x	x	x	x	x	x	▲2.4	▲2.4	Q1 2016		
x	x	x	x	x	x	▲4.6	▲4.6	Q2		
x	x	x	x	x	x	▲5.3	▲5.3	Q3		
x	x	x	x	x	x	▲1.7	▲1.7	Q4		
x	x	x	x	x	x	3.3	3.3	Oct. 2015		
x	x	x	x	x	x	▲3.0	▲3.0	Nov.		
x	x	x	x	x	x	0.7	0.7	Dec.		
x	x	x	x	x	x	▲2.8	▲2.8	Jan. 2016		
x	x	x	x	x	x	▲1.8	▲1.8	Feb.		
x	x	x	x	x	x	▲2.3	▲2.3	Mar.		
x	x	x	x	x	x	▲3.8	▲3.8	Apr.		
x	x	x	x	x	x	▲7.1	▲7.1	May		
x	x	x	x	x	x	▲2.9	▲2.9	Jun.		
x	x	x	x	x	x	▲1.6	▲1.6	Jul.		
x	x	x	x	x	x	▲5.3	▲5.3	Aug.		
x	x	x	x	x	x	▲9.9	▲9.9	Sep.		
x	x	x	x	x	x	▲1.6	▲1.6	Oct.		
x	x	x	x	x	x	▲2.3	▲2.3	Nov.		
x	x	x	x	x	x	▲1.4	▲1.4	Dec.		
x	x	x	x	x	x	1.3	0.2	C.Y. 2014	Supermarkets (%)	
x	x	x	x	x	x	5.2	0.1	2015		
x	x	x	x	x	x	1.0	▲0.2	2016		
x	x	x	x	x	x	▲0.2	1.1	F.Y. 2013		
x	x	x	x	x	x	0.8	▲1.9	2014		
x	x	x	x	x	x	5.7	1.8	2015		
x	x	x	x	x	x	3.5	1.7	Q4 2015		
x	x	x	x	x	x	3.8	2.3	Q1 2016		
x	x	x	x	x	x	0.7	▲0.5	Q2		
x	x	x	x	x	x	▲0.2	▲1.6	Q3		
x	x	x	x	x	x	▲0.1	▲0.8	Q4		
x	x	x	x	x	x	7.5	2.5	Oct. 2015		
x	x	x	x	x	x	0.8	0.5	Nov.		
x	x	x	x	x	x	2.6	2.2	Dec.		
x	x	x	x	x	x	4.0	2.3	Jan. 2016		
x	x	x	x	x	x	4.9	3.3	Feb.		
x	x	x	x	x	x	2.5	1.4	Mar.		
x	x	x	x	x	x	1.2	0.1	Apr.		
x	x	x	x	x	x	▲0.4	▲1.2	May		
x	x	x	x	x	x	1.3	▲0.4	Jun.		
x	x	x	x	x	x	1.9	0.9	Jul.		
x	x	x	x	x	x	▲1.3	▲3.2	Aug.		
x	x	x	x	x	x	▲1.1	▲2.3	Sep.		
x	x	x	x	x	x	▲0.1	▲1.2	Oct.		
x	x	x	x	x	x	2.6	1.7	Nov.		
x	x	x	x	x	x	▲2.3	▲2.6	Dec.		

第5表 (2) 東京特別区・政令指定都市別販売額前年(度、同期、同月)比増減率

Table5 (2) Percentage change from the same month/term of the previous year of Department stores and supermarkets sales value by Special ward of Tokyo and ordinance-designated city (つづき)

	年 月	京 都		大 阪		堺		神 戸	
		Kyoto	既存店 Adjusted	Osaka	既存店 Adjusted	Sakai	既存店 Adjusted	Kobe	既存店 Adjusted
合 計	平成 26 年	2.0	1.9	6.0	4.3	0.1	▲1.5	2.1	1.4
	27	1.2	▲0.3	4.5	2.6	▲0.9	▲1.3	0.3	1.1
	28	▲1.0	▲1.3	▲1.3	▲2.7	0.4	▲4.1	▲2.3	▲2.1
	平成 25 年度	2.0	2.1	8.8	6.9	▲0.3	▲0.5	2.2	1.1
	26	▲1.6	▲2.0	1.1	▲0.3	▲1.6	▲3.4	▲1.6	▲1.7
	27	2.8	1.2	6.1	4.1	0.2	▲0.4	1.7	2.3
	平成 27 年 10~12月	1.1	▲0.2	5.1	3.0	▲1.8	▲1.9	▲0.7	▲0.0
	平成 28 年 1~3月	0.5	▲0.4	1.7	▲0.1	0.7	▲1.7	▲0.2	▲0.5
	4~6	▲1.7	▲1.7	▲2.0	▲3.7	0.4	▲4.9	▲1.8	▲1.8
	7~9	▲2.4	▲2.4	▲3.4	▲4.5	▲0.6	▲5.8	▲3.7	▲3.1
	10~12	▲0.7	▲0.7	▲1.3	▲2.3	0.9	▲4.2	▲3.5	▲2.8
	平成 27 年 10月	4.1	2.7	10.5	7.8	0.5	0.4	2.4	3.0
11	▲1.5	▲2.8	2.8	0.6	▲3.0	▲3.1	▲2.3	▲1.5	
12	0.9	▲0.2	3.3	1.7	▲2.5	▲2.6	▲1.7	▲1.0	
平成 28 年 1月	1.8	0.3	1.2	▲0.9	▲0.5	▲0.7	1.1	0.7	
2	1.2	0.6	3.6	1.6	0.4	0.3	2.0	1.8	
3	▲1.4	▲1.9	0.6	▲0.7	2.1	▲4.6	▲3.3	▲3.4	
4	▲0.6	▲0.6	▲0.2	▲2.0	1.6	▲4.3	▲0.8	▲0.8	
5	▲2.3	▲2.3	▲2.9	▲4.4	▲0.1	▲5.2	▲2.8	▲2.6	
6	▲2.2	▲2.2	▲3.0	▲4.7	▲0.3	▲5.2	▲1.8	▲2.0	
7	0.7	0.7	▲0.2	▲1.1	2.3	▲2.6	0.4	0.4	
8	▲3.3	▲3.3	▲5.9	▲7.0	▲1.7	▲7.0	▲6.1	▲5.2	
9	▲5.0	▲5.0	▲4.9	▲6.0	▲2.5	▲8.0	▲6.0	▲5.1	
10	▲1.6	▲1.6	▲2.8	▲4.0	0.0	▲5.2	▲3.3	▲2.4	
11	▲0.2	▲0.2	▲1.6	▲2.6	2.5	▲2.8	▲4.7	▲3.9	
12	▲0.4	▲0.4	▲0.0	▲0.9	0.3	▲4.5	▲2.6	▲2.1	
百 貨 店	平成 26 年	1.2	2.3	5.4	5.4	x	x	3.1	3.1
	27	▲1.4	1.1	2.1	2.1	x	x	0.2	0.2
	28	▲2.1	▲2.1	▲3.7	▲3.7	x	x	▲3.1	▲3.1
	平成 25 年度	2.8	2.8	9.7	9.7	x	x	2.9	2.9
	26	▲3.9	▲2.1	▲0.9	▲0.9	x	x	▲2.0	▲2.0
	27	0.9	2.6	4.1	4.1	x	x	1.3	1.3
	平成 27 年 10~12月	0.9	0.9	3.5	3.5	x	x	▲0.9	▲0.9
	平成 28 年 1~3月	▲0.8	▲0.8	▲0.9	▲0.9	x	x	▲2.9	▲2.9
	4~6	▲3.2	▲3.2	▲5.0	▲5.0	x	x	▲3.1	▲3.1
	7~9	▲2.9	▲2.9	▲5.5	▲5.5	x	x	▲3.4	▲3.4
	10~12	▲1.7	▲1.7	▲3.3	▲3.3	x	x	▲3.0	▲3.0
	平成 27 年 10月	5.4	5.4	9.0	9.0	x	x	3.2	3.2
11	▲2.3	▲2.3	0.5	0.5	x	x	▲3.5	▲3.5	
12	0.4	0.4	2.2	2.2	x	x	▲1.6	▲1.6	
平成 28 年 1月	0.1	0.1	▲2.5	▲2.5	x	x	▲2.6	▲2.6	
2	▲0.7	▲0.7	0.8	0.8	x	x	0.4	0.4	
3	▲1.9	▲1.9	▲0.8	▲0.8	x	x	▲5.7	▲5.7	
4	▲2.5	▲2.5	▲3.3	▲3.3	x	x	▲2.2	▲2.2	
5	▲4.1	▲4.1	▲5.5	▲5.5	x	x	▲3.4	▲3.4	
6	▲3.1	▲3.1	▲6.3	▲6.3	x	x	▲3.6	▲3.6	
7	0.3	0.3	▲2.2	▲2.2	x	x	0.6	0.6	
8	▲3.8	▲3.8	▲7.9	▲7.9	x	x	▲6.5	▲6.5	
9	▲5.9	▲5.9	▲7.4	▲7.4	x	x	▲5.3	▲5.3	
10	▲3.7	▲3.7	▲5.6	▲5.6	x	x	▲3.9	▲3.9	
11	▲1.5	▲1.5	▲4.0	▲4.0	x	x	▲4.6	▲4.6	
12	▲0.3	▲0.3	▲1.3	▲1.3	x	x	▲1.2	▲1.2	
ス ー パ ー	平成 26 年	3.3	1.1	7.7	1.2	x	x	1.1	▲0.3
	27	5.7	▲2.7	11.0	4.0	x	x	0.4	2.1
	28	0.7	0.2	5.1	0.2	x	x	▲1.6	▲1.0
	平成 25 年度	0.7	0.9	6.2	▲0.9	x	x	1.6	▲0.7
	26	2.6	▲1.7	6.8	1.4	x	x	▲1.2	▲1.5
	27	5.9	▲1.2	11.3	4.0	x	x	2.0	3.3
	平成 27 年 10~12月	1.1	▲2.2	9.1	1.6	x	x	▲0.8	1.0
	平成 28 年 1~3月	2.7	0.4	8.7	2.3	x	x	2.4	2.1
	4~6	0.7	0.7	5.7	▲0.2	x	x	▲0.6	▲0.6
	7~9	▲1.6	▲1.6	1.9	▲1.7	x	x	▲4.0	▲2.9
	10~12	1.1	1.1	4.5	0.5	x	x	▲4.0	▲2.5
	平成 27 年 10月	2.0	▲1.7	14.4	4.6	x	x	1.6	2.8
11	▲0.2	▲3.6	8.6	0.9	x	x	▲1.3	0.7	
12	1.5	▲1.5	5.5	▲0.2	x	x	▲2.4	▲0.3	
平成 28 年 1月	4.9	0.7	11.6	4.1	x	x	4.9	4.4	
2	4.3	2.8	10.8	3.5	x	x	3.6	3.2	
3	▲0.8	▲2.1	4.1	▲0.6	x	x	▲0.9	▲0.9	
4	2.4	2.4	7.8	1.5	x	x	0.5	0.4	
5	0.6	0.6	4.0	▲1.5	x	x	▲2.1	▲1.8	
6	▲0.8	▲0.8	5.6	▲0.6	x	x	▲0.1	▲0.3	
7	1.4	1.4	6.0	2.3	x	x	0.2	0.2	
8	▲2.6	▲2.6	▲1.4	▲4.9	x	x	▲5.7	▲4.1	
9	▲3.6	▲3.6	1.2	▲2.6	x	x	▲6.5	▲4.9	
10	1.8	1.8	4.5	0.2	x	x	▲2.6	▲0.8	
11	2.3	2.3	5.2	1.2	x	x	▲4.9	▲3.3	
12	▲0.6	▲0.6	3.9	0.2	x	x	▲4.3	▲3.2	

注1:平成25年4月分から政令指定都市に「熊本」を追加し、平成24年4月分まで遡及した。

注2:前年(度、同期、同月)比増減率は、ギャップを調整するリンク係数(付表参照)で処理した数値で計算している。

Note 1: "Kumamoto" was added to the ordinance-designated cities from April, 2013. Figures were revised from April, 2012.

Note 2: The percentage change from the same month/term of the previous year is calculated using the linked coefficient to adjust for discrepancies. Refer to the Appendix table.

岡山		広島		福岡		北九州		熊本		Year and Month	
Okayama	既存店 Adjusted	Hiroshima	既存店 Adjusted	Fukuoka	既存店 Adjusted	Kitakyusyu	既存店 Adjusted	Kumamoto	既存店 Adjusted		
1.0	0.7	2.2	1.3	3.3	3.5	▲1.3	▲1.4	3.1	1.5	C.Y.	2014
2.0	▲0.7	0.1	▲0.2	1.6	1.8	▲1.8	▲0.1	▲4.0	4.6		2015
2.8	1.0	▲0.7	▲0.3	▲1.6	▲0.6	▲4.3	▲2.2	▲9.6	▲0.9		2016
2.0	2.0	2.8	2.7	3.9	3.5	▲0.1	▲0.8	2.3	0.9	F.Y.	2013
▲2.4	▲3.1	▲1.0	▲1.8	▲0.5	▲0.2	▲3.5	▲3.7	0.6	0.2		2014
4.3	1.6	1.1	0.9	2.9	3.2	▲1.3	1.4	▲5.6	5.3		2015
3.5	▲0.5	▲0.7	▲0.9	0.4	0.9	▲4.9	▲0.3	▲6.9	3.9	Q4	2015
3.1	1.5	▲0.6	▲0.6	0.2	0.7	▲4.5	▲0.8	▲8.7	3.8	Q1	2016
3.7	0.7	▲1.5	▲1.1	▲2.8	▲1.6	▲5.9	▲2.6	▲30.0	▲20.2	Q2	
2.5	0.1	0.2	0.8	▲2.8	▲1.4	▲4.9	▲2.3	▲6.1	6.1	Q3	
1.9	1.7	▲1.1	▲0.3	▲1.0	▲0.3	▲2.3	▲2.8	3.1	3.8	Q4	
6.9	0.8	1.4	1.3	4.3	4.7	▲1.4	3.4	▲2.6	8.6	Oct.	2015
3.1	▲3.0	▲2.7	▲2.8	▲2.9	▲2.5	▲8.1	▲4.0	▲10.3	▲0.8	Nov.	
1.3	0.5	▲0.7	▲1.0	0.3	0.9	▲4.8	0.0	▲7.2	4.2	Dec.	
3.7	2.5	0.6	0.0	0.8	0.8	▲6.0	▲1.3	▲11.1	2.5	Jan.	2016
3.1	1.8	0.8	1.0	1.8	2.5	▲1.5	1.9	▲17.2	7.3	Feb.	
2.7	0.3	▲2.9	▲2.7	▲1.8	▲0.8	▲5.5	▲2.6	3.0	2.4	Mar.	
5.6	3.2	▲1.4	▲1.0	▲3.6	▲2.5	▲5.4	▲2.1	▲45.2	▲44.9	Apr.	
2.6	▲0.6	▲3.0	▲2.6	▲2.1	▲1.0	▲6.0	▲2.9	▲38.7	▲24.8	May	
3.0	▲0.3	▲0.1	0.2	▲2.6	▲1.2	▲6.2	▲2.8	▲5.3	15.1	Jun.	
7.7	4.6	1.1	1.7	2.5	4.1	▲2.4	1.6	▲5.0	14.4	Jul.	
▲0.4	▲1.0	▲2.9	▲2.2	▲5.4	▲3.4	▲7.0	▲3.0	▲9.6	7.3	Aug.	
3.1	2.7	0.8	1.5	▲2.3	▲1.5	▲4.7	▲5.1	▲1.3	1.1	Oct.	
1.0	0.7	▲1.4	▲0.7	▲0.6	0.1	▲0.9	▲1.3	3.3	3.0	Nov.	
1.7	1.7	▲2.1	▲1.2	▲0.3	0.4	▲1.5	▲2.3	5.9	6.2	Dec.	
x	x	x	x	4.5	4.5	x	x	x	x	C.Y.	2014
x	x	x	x	1.7	1.7	x	x	x	x		2015
x	x	x	x	▲1.9	▲1.9	x	x	x	x		2016
x	x	x	x	5.0	5.0	x	x	x	x	F.Y.	2013
x	x	x	x	▲0.4	▲0.4	x	x	x	x		2014
x	x	x	x	3.2	3.2	x	x	x	x		2015
x	x	x	x	1.3	1.3	x	x	x	x	Q4	2015
x	x	x	x	▲0.3	▲0.3	x	x	x	x	Q1	2016
x	x	x	x	▲3.4	▲3.4	x	x	x	x	Q2	
x	x	x	x	▲2.4	▲2.4	x	x	x	x	Q3	
x	x	x	x	▲1.5	▲1.5	x	x	x	x	Q4	
x	x	x	x	6.1	6.1	x	x	x	x	Oct.	2015
x	x	x	x	▲2.6	▲2.6	x	x	x	x	Nov.	
x	x	x	x	1.2	1.2	x	x	x	x	Dec.	
x	x	x	x	▲0.7	▲0.7	x	x	x	x	Jan.	2016
x	x	x	x	1.3	1.3	x	x	x	x	Feb.	
x	x	x	x	▲1.2	▲1.2	x	x	x	x	Mar.	
x	x	x	x	▲5.2	▲5.2	x	x	x	x	Apr.	
x	x	x	x	▲2.6	▲2.6	x	x	x	x	May	
x	x	x	x	▲2.5	▲2.5	x	x	x	x	Jun.	
x	x	x	x	4.1	4.1	x	x	x	x	Jul.	
x	x	x	x	▲3.7	▲3.7	x	x	x	x	Aug.	
x	x	x	x	▲9.1	▲9.1	x	x	x	x	Sep.	
x	x	x	x	▲3.2	▲3.2	x	x	x	x	Oct.	
x	x	x	x	▲1.6	▲1.6	x	x	x	x	Nov.	
x	x	x	x	▲0.4	▲0.4	x	x	x	x	Dec.	
x	x	x	x	0.9	1.2	x	x	x	x	C.Y.	2014
x	x	x	x	0.8	1.9	x	x	x	x		2015
x	x	x	x	▲1.2	2.7	x	x	x	x		2016
x	x	x	x	1.7	0.3	x	x	x	x	F.Y.	2013
x	x	x	x	▲0.6	0.2	x	x	x	x		2014
x	x	x	x	1.5	3.4	x	x	x	x		2015
x	x	x	x	▲3.4	▲0.2	x	x	x	x	Q4	2015
x	x	x	x	▲0.0	3.5	x	x	x	x	Q1	2016
x	x	x	x	▲1.3	2.7	x	x	x	x	Q2	
x	x	x	x	▲3.8	1.2	x	x	x	x	Q3	
x	x	x	x	0.5	3.3	x	x	x	x	Q4	
x	x	x	x	▲0.0	1.5	x	x	x	x	Oct.	2015
x	x	x	x	▲5.2	▲2.0	x	x	x	x	Nov.	
x	x	x	x	▲4.5	▲0.2	x	x	x	x	Dec.	
x	x	x	x	2.6	5.2	x	x	x	x	Jan.	2016
x	x	x	x	2.3	5.5	x	x	x	x	Feb.	
x	x	x	x	▲4.5	0.1	x	x	x	x	Mar.	
x	x	x	x	0.1	3.8	x	x	x	x	Apr.	
x	x	x	x	▲1.2	2.5	x	x	x	x	May	
x	x	x	x	▲2.9	1.8	x	x	x	x	Jun.	
x	x	x	x	▲1.7	4.1	x	x	x	x	Jul.	
x	x	x	x	▲8.7	▲2.8	x	x	x	x	Aug.	
x	x	x	x	▲0.6	2.4	x	x	x	x	Sep.	
x	x	x	x	▲0.2	2.6	x	x	x	x	Oct.	
x	x	x	x	1.9	4.9	x	x	x	x	Nov.	
x	x	x	x	▲0.2	2.5	x	x	x	x	Dec.	

Total (%)

Departmentstores (%)

Supermarkets (%)

第5表 (3) 東京特別区・政令指定都市別、商品別販売額等

Table5 (3) Department stores and supermarkets sales value by Special ward of Tokyo and ordinance-designated city and by goods

	東京特別区 政令指定都市	事業所数 (店)	合計	衣料品					飲食料品	その他
				紳士服 ・ 洋品	婦人・ 子供服 ・洋品	その他 の 衣料品	身の回 り品	Clothes		
		Number of establishments	Total							
合計 (百万円)	札幌	115	53,891	10,417	1,724	5,639	436	2,617	33,182	10,292
	仙台	63	24,098	4,379	828	1,697	191	1,663	15,083	4,636
	さいたま	51	25,020	4,982	971	2,185	387	1,440	14,103	5,935
	千葉	37	22,103	4,627	791	1,689	315	1,833	11,222	6,253
	東京特別区	238	274,491	83,453	15,491	35,728	3,825	28,410	116,608	74,430
	横浜	127	86,560	18,375	2,922	7,632	1,021	6,799	48,806	19,379
	川崎	43	16,616	2,011	469	997	168	377	11,540	3,065
	相模原	32	11,166	1,590	402	805	119	264	7,450	2,127
	新潟	39	16,640	3,496	652	1,807	195	843	10,301	2,843
	静岡	19	9,832	2,785	502	1,690	146	447	4,895	2,151
	浜松	34	12,695	2,635	540	1,165	170	759	7,335	2,725
	名古屋	95	78,204	24,228	4,197	11,534	889	7,609	35,312	18,664
	京都	42	40,587	13,919	2,355	7,641	488	3,435	17,650	9,017
	大阪	112	120,483	40,462	6,582	17,214	1,924	14,742	50,836	29,185
	堺	33	14,047	2,197	457	1,186	148	406	9,572	2,278
	神戸	66	37,033	10,120	1,326	6,388	356	2,051	19,046	7,866
	岡山	45	16,273	3,718	640	1,579	251	1,249	9,181	3,374
	広島	39	28,045	6,980	1,153	3,474	349	2,004	14,360	6,705
	福岡	37	35,292	12,665	2,013	5,354	452	4,846	13,529	9,098
北九州	34	16,296	4,368	804	2,087	254	1,223	8,215	3,714	
熊本	19	11,938	3,737	727	1,703	316	991	5,030	3,171	
百貨店 (百万円)	札幌	4	18,413	8,143	1,145	4,570	279	2,149	6,674	3,596
	仙台	2	x	x	x	x	x	x	x	x
	さいたま	4	10,597	3,845	643	1,637	262	1,303	3,777	2,976
	千葉	2	x	x	x	x	x	x	x	x
	東京特別区	23	195,333	76,990	13,876	32,799	3,079	27,236	62,309	56,033
	横浜	11	45,718	15,511	2,150	6,313	756	6,293	17,852	12,355
	川崎	1	x	x	x	x	x	x	x	x
	相模原	1	x	x	x	x	x	x	x	x
	新潟	2	x	x	x	x	x	x	x	x
	静岡	2	x	x	x	x	x	x	x	x
	浜松	1	x	x	x	x	x	x	x	x
	名古屋	8	49,458	21,727	3,535	10,329	653	7,209	15,142	12,589
	京都	4	27,150	12,622	2,043	6,964	356	3,258	8,491	6,037
	大阪	9	90,318	38,427	6,031	16,266	1,692	14,438	29,804	22,086
	堺	3	x	x	x	x	x	x	x	x
	神戸	5	20,569	8,850	1,010	5,858	253	1,729	7,133	4,587
	岡山	2	x	x	x	x	x	x	x	x
	広島	5	x	x	x	x	x	x	x	x
	福岡	4	26,185	11,643	1,710	4,876	344	4,713	7,960	6,583
北九州	3	x	x	x	x	x	x	x	x	
熊本	1	x	x	x	x	x	x	x	x	
スーパー (百万円)	札幌	111	35,478	2,273	579	1,069	157	468	26,508	6,696
	仙台	61	x	x	x	x	x	x	x	x
	さいたま	47	14,423	1,138	328	548	125	137	10,326	2,959
	千葉	35	x	x	x	x	x	x	x	x
	東京特別区	215	79,158	6,463	1,615	2,929	745	1,174	54,299	18,397
	横浜	116	40,842	2,863	773	1,320	265	506	30,955	7,024
	川崎	42	x	x	x	x	x	x	x	x
	相模原	31	x	x	x	x	x	x	x	x
	新潟	37	x	x	x	x	x	x	x	x
	静岡	17	x	x	x	x	x	x	x	x
	浜松	33	x	x	x	x	x	x	x	x
	名古屋	87	28,747	2,502	661	1,205	236	400	20,170	6,075
	京都	38	13,437	1,298	311	676	132	178	9,159	2,980
	大阪	103	30,165	2,034	550	949	232	304	21,032	7,099
	堺	30	x	x	x	x	x	x	x	x
	神戸	61	16,463	1,270	316	530	103	322	11,914	3,280
	岡山	43	x	x	x	x	x	x	x	x
	広島	34	x	x	x	x	x	x	x	x
	福岡	33	9,106	1,022	303	479	108	132	5,569	2,515
北九州	31	x	x	x	x	x	x	x	x	
熊本	18	x	x	x	x	x	x	x	x	

の 他					商 品 券	営 業 日 数 (日)	従 業 者 数 (人)	売 場 面 積 (1000㎡)	Special ward of Tokyo and ordinance-designated city	
家 具	家庭用 電 気 機 械 器 具	家庭用品	そ の 他 の 商 品	食 堂 ・ 喫 茶						
Furniture	Household Electric Appliances	Household Equipment	Others	Restaurants and Café	Gift Certificate	Business Days	Number of Employees	Sales Floor Area (1000㎡)		
167	427	1,307	7,943	448	439	30.6	15,048	621		Sapporo
62	214	691	3,491	178	495	30.6	7,428	267		Sendai
113	296	411	4,710	404	453	31.0	6,740	313		Saitama
96	280	456	4,953	469	336	31.0	5,216	273		Chiba
2,985	2,458	7,329	58,235	3,423	5,646	31.0	43,205	1,795		Special ward of Tokyo
505	440	2,597	14,211	1,625	1,493	30.9	18,504	793		Yokohama
155	374	362	2,061	113	42	31.0	5,308	198		Kawasaki
36	82	343	1,548	118	125	31.0	4,055	166		Sagamihara
56	162	386	2,138	100	260	30.9	5,888	241		Niigata
89	55	378	1,584	44	274	30.9	2,573	126		Shizuoka
58	238	284	2,084	61	259	31.0	4,203	200		Hamamatsu
588	596	2,262	14,302	916	1,604	30.6	13,519	760		Nagoya
306	297	1,087	6,038	1,290	753	30.6	8,100	387		Kyoto
720	620	2,978	23,398	1,470	2,860	31.0	16,927	846		Osaka
65	122	349	1,716	26	348	31.0	4,020	215		Sakai
244	221	1,076	5,954	371	694	30.8	6,720	395		Kobe
106	80	417	2,670	101	683	31.0	5,354	235		Okayama
285	229	599	5,071	522	1,071	31.0	5,684	395		Hiroshima
253	236	804	7,490	316	773	30.9	5,208	333		Fukuoka
89	145	706	2,573	201	499	30.8	3,495	288		Kitakyushu
182	173	362	2,249	205	457	31.0	2,260	141		Kumamoto
Total (Departmentstores + Supermarkets) (million yen)										
144	0	486	2,593	373	285	31.0	1,881	141		Sapporo
x	x	x	x	x	x	x	975	x		Sendai
85	0	236	2,253	401	386	31.0	1,399	91		Saitama
x	x	x	x	x	x	x	819	x		Chiba
2,741	937	5,584	43,443	3,328	5,363	31.0	19,292	942		Special ward of Tokyo
410	45	1,439	8,863	1,598	1,368	31.0	4,024	288		Yokohama
x	x	x	x	x	x	x	214	x		Kawasaki
x	x	x	x	x	x	x	441	x		Sagamihara
x	x	x	x	x	x	x	914	x		Niigata
x	x	x	x	x	x	x	492	x		Shizuoka
x	x	x	x	x	x	x	469	x		Hamamatsu
507	18	1,653	9,495	916	1,457	30.9	3,387	313		Nagoya
259	45	849	3,821	1,063	704	31.0	2,493	162		Kyoto
642	38	2,307	17,634	1,465	2,827	31.0	6,343	467		Osaka
x	x	x	x	x	x	x	739	x		Sakai
127	11	663	3,436	349	667	31.0	1,054	125		Kobe
x	x	x	x	x	x	x	915	x		Okayama
x	x	x	x	x	x	x	1,659	x		Hiroshima
209	4	533	5,521	316	751	31.0	1,902	173		Fukuoka
x	x	x	x	x	x	x	576	x		Kitakyushu
x	x	x	x	x	x	x	729	x		Kumamoto
Departmentstores (million yen)										
24	427	821	5,351	75	154	30.6	13,167	480		Sapporo
x	x	x	x	x	x	x	6,453	x		Sendai
28	296	175	2,457	3	67	31.0	5,341	222		Saitama
x	x	x	x	x	x	x	4,397	x		Chiba
245	1,521	1,745	14,792	95	283	31.0	23,913	853		Special ward of Tokyo
95	396	1,159	5,347	27	125	30.9	14,480	505		Yokohama
x	x	x	x	x	x	x	5,094	x		Kawasaki
x	x	x	x	x	x	x	3,614	x		Sagamihara
x	x	x	x	x	x	x	4,974	x		Niigata
x	x	x	x	x	x	x	2,081	x		Shizuoka
x	x	x	x	x	x	x	3,734	x		Hamamatsu
81	578	608	4,807	-	146	30.6	10,132	446		Nagoya
47	251	238	2,217	227	49	30.5	5,607	224		Kyoto
77	582	671	5,764	4	32	31.0	10,584	378		Osaka
x	x	x	x	x	x	x	3,281	x		Sakai
117	210	413	2,517	22	27	30.8	5,666	270		Kobe
x	x	x	x	x	x	x	4,439	x		Okayama
x	x	x	x	x	x	x	4,025	x		Hiroshima
44	231	271	1,968	-	23	30.8	3,306	159		Fukuoka
x	x	x	x	x	x	x	2,919	x		Kitakyushu
x	x	x	x	x	x	x	1,531	x		Kumamoto
Supermarkets (million yen)										

第6表 (1) 商品別期末商品手持額及び前年同期末比増減率

Table6 (1) Departmentstores and supermarkets commodity stocks at the end of term by goods and the percentage change from the same term of the previous year

年 月	合 計			衣 料 品															
	百貨店		スーパー	百貨店		スーパー		紳 士 服 ・ 洋 品		婦 人 ・ 子 供 服 品 ・ 洋		そ の 他 の 品		身 の 回 り 品					
	百貨店		スーパー	百貨店		スーパー		百貨店		スーパー		百貨店		スーパー		百貨店		スーパー	
	Total		Clothes		Men's		Women's and Children's		Other Clothing		Accessories								
Department stores	Super markets	Department stores	Super markets	Department stores	Super markets	Department stores	Super markets	Department stores	Super markets	Department stores	Super markets	Department stores	Super markets	Department stores	Super markets	Department stores	Super markets		
平成 25 年 12 月	1,374,072	415,886	958,186	583,372	283,372	300,000	-	-	-	-	-	-	-	-	-	-	-	-	
平成 26 年 3 月	1,201,596	354,113	847,483	500,046	242,074	257,972	-	-	-	-	-	-	-	-	-	-	-	-	
6	1,257,220	371,260	885,960	535,591	259,012	276,578	-	-	-	-	-	-	-	-	-	-	-	-	
9	1,245,030	378,182	866,848	527,262	259,099	268,162	-	-	-	-	-	-	-	-	-	-	-	-	
12	1,404,020	419,371	984,649	596,870	288,378	308,492	-	-	-	-	-	-	-	-	-	-	-	-	
平成 27 年 3 月	1,257,668	370,801	886,867	542,572	260,756	281,815	-	-	-	-	-	-	-	-	-	-	-	-	
6	1,286,059	384,231	901,829	562,835	272,100	290,735	-	-	-	-	-	-	-	-	-	-	-	-	
9	1,124,023	385,781	738,242	544,383	273,896	270,487	124,806	58,279	66,527	217,517	94,460	123,058	45,531	22,964	22,566	156,530	98,193	58,337	
12	1,261,520	415,993	845,527	606,201	294,385	311,815	143,990	66,020	77,970	236,411	95,299	141,111	50,750	24,944	25,806	175,051	108,123	66,928	
平成 28 年 3 月	1,151,125	374,257	776,867	557,161	265,091	292,070	130,996	58,237	72,760	219,176	85,368	133,808	46,258	22,958	23,301	160,730	98,528	62,202	
6	1,161,440	392,040	769,400	564,396	279,489	284,907	129,356	61,465	67,891	219,717	86,038	133,679	47,674	24,756	22,918	167,648	107,229	60,419	
9	1,132,421	381,997	750,424	542,534	269,729	272,805	129,537	61,901	67,636	213,838	86,119	127,718	45,878	23,191	22,688	153,281	98,518	54,763	
12	1,229,012	406,542	822,470	573,433	284,668	288,765	136,893	66,938	69,954	225,402	89,738	135,664	48,691	24,372	24,318	162,447	103,619	58,828	
前年同期末比増減率 (%)																			
平成 25 年 12 月	▲0.6	▲1.0	▲0.4	0.3	0.9	▲0.3	-	-	-	-	-	-	-	-	-	-	-	-	-
平成 26 年 3 月	▲1.6	▲2.3	▲1.3	▲0.6	0.6	▲1.8	-	-	-	-	-	-	-	-	-	-	-	-	-
6	1.7	▲0.5	2.6	3.2	3.8	2.5	-	-	-	-	-	-	-	-	-	-	-	-	-
9	2.7	3.1	2.5	3.5	4.1	3.0	-	-	-	-	-	-	-	-	-	-	-	-	-
12	1.6	1.2	1.8	2.3	2.1	2.5	-	-	-	-	-	-	-	-	-	-	-	-	-
平成 27 年 3 月	4.2	5.0	3.8	8.7	8.1	9.2	-	-	-	-	-	-	-	-	-	-	-	-	-
6	2.0	3.9	1.2	5.3	5.5	5.2	-	-	-	-	-	-	-	-	-	-	-	-	-
9	1.3	2.3	0.8	3.7	6.0	1.4	-	-	-	-	-	-	-	-	-	-	-	-	-
12	0.0	▲0.5	0.3	2.0	2.3	1.7	-	-	-	-	-	-	-	-	-	-	-	-	-
平成 28 年 3 月	2.7	1.3	3.5	3.0	2.0	3.9	-	-	-	-	-	-	-	-	-	-	-	-	-
6	1.2	2.3	0.6	0.5	3.0	▲1.8	-	-	-	-	-	-	-	-	-	-	-	-	-
9	0.4	▲0.7	1.0	▲0.4	▲1.2	0.4	3.6	6.5	1.0	▲1.8	▲8.6	3.5	0.8	1.4	0.1	▲2.0	0.7	▲6.6	
12	▲2.5	▲1.6	▲3.0	▲5.1	▲2.6	▲7.5	▲4.8	2.0	▲10.5	▲4.4	▲5.2	▲3.8	▲3.8	▲1.7	▲5.9	▲6.8	▲3.4	▲12.2	

注：前年同期末比増減率は既存店の値で計算している。

Note: Percentage change from the same term of the previous year is calculated only with figures collected from establishments which were surveyed in both years.

飲 食 料 品			そ の 他														Year and Month		
百貨店		スーパ	百貨店		スーパ	家 具		家 庭 用 電 気 機 械 器 具		家庭用品		そ の 他 の 商 品		Commodity stocks (million yen)					
百貨店	スーパ	百貨店	スーパ	百貨店	スーパ	百貨店	スーパ	百貨店	スーパ	百貨店	スーパ	百貨店	スーパ		Percentage change from the previous year (%)				
Food and Beverages			Others		Furniture		Household Electric Appliances		Household Equipment		Others								
Department stores	Supermarkets	Department stores	Supermarkets	Department stores	Supermarkets	Department stores	Supermarkets	Department stores	Supermarkets	Department stores	Supermarkets	Department stores	Supermarkets						
209,851	19,877	189,974	580,849	112,637	468,211	-	-	-	-	-	-	-	-	-		-	-	Dec. 2013	
173,535	14,748	158,788	528,014	97,291	430,724	-	-	-	-	-	-	-	-	-	-	-	Mar. 2014		
182,306	15,883	166,423	539,324	96,364	442,959	-	-	-	-	-	-	-	-	-	-	-	Jun.		
181,341	14,714	166,627	536,427	104,369	432,058	-	-	-	-	-	-	-	-	-	-	-	Sep.		
217,781	19,960	197,821	589,369	111,033	478,336	-	-	-	-	-	-	-	-	-	-	-	Dec.		
185,134	14,849	170,285	529,962	95,195	434,767	-	-	-	-	-	-	-	-	-	-	-	Mar. 2015		
191,319	15,894	175,425	531,906	96,236	435,669	-	-	-	-	-	-	-	-	-	-	-	Jun.		
183,543	15,328	168,216	396,097	96,558	299,539	15,342	2,771	12,571	24,828	1,529	23,299	74,430	22,341	52,090	281,497	69,917	211,580	Sep.	
215,941	19,739	196,202	439,378	101,869	337,509	15,917	2,864	13,053	30,558	1,318	29,240	81,755	24,187	57,567	311,148	73,499	237,649	Dec.	
186,709	14,940	171,769	407,255	94,227	313,028	12,724	2,494	10,230	24,789	1,205	23,584	75,706	22,260	53,446	294,037	68,268	225,768	Mar. 2016	
191,659	16,645	175,014	405,386	95,906	309,479	13,070	2,636	10,434	24,654	1,237	23,418	76,361	23,265	53,096	291,301	68,769	222,532	Jun.	
188,812	14,994	173,817	401,075	97,274	303,801	13,389	2,490	10,899	25,098	1,201	23,897	74,742	22,329	52,413	287,847	71,255	216,592	Sep.	
223,391	19,785	203,606	432,188	102,089	330,099	13,185	2,906	10,279	28,213	1,217	26,996	79,167	23,974	55,193	311,623	73,991	237,632	Dec.	
1.1	▲1.4	1.4	▲2.1	▲5.6	▲1.2	-	-	-	-	-	-	-	-	-	-	-	-	-	Dec. 2013
0.7	4.9	0.3	▲3.2	▲9.7	▲1.5	-	-	-	-	-	-	-	-	-	-	-	-	-	Mar. 2014
3.7	2.2	3.8	▲0.4	▲10.9	2.2	-	-	-	-	-	-	-	-	-	-	-	-	-	Jun.
3.3	5.5	3.1	1.7	0.3	2.0	-	-	-	-	-	-	-	-	-	-	-	-	-	Sep.
1.9	1.1	2.0	0.8	▲1.0	1.2	-	-	-	-	-	-	-	-	-	-	-	-	-	Dec.
4.5	1.1	4.8	▲0.2	▲1.9	0.2	-	-	-	-	-	-	-	-	-	-	-	-	-	Mar. 2015
3.1	0.5	3.3	▲1.7	0.2	▲2.1	-	-	-	-	-	-	-	-	-	-	-	-	-	Jun.
0.4	4.8	0.0	▲1.3	▲7.2	0.8	-	-	-	-	-	-	-	-	-	-	-	-	-	Sep.
▲1.5	▲0.5	▲1.6	▲1.9	▲8.1	0.1	-	-	-	-	-	-	-	-	-	-	-	-	-	Dec.
0.2	1.6	0.1	3.6	▲0.8	5.0	-	-	-	-	-	-	-	-	-	-	-	-	-	Mar. 2016
▲0.4	5.4	▲0.9	2.9	▲0.2	3.9	-	-	-	-	-	-	-	-	-	-	-	-	-	Jun.
1.8	▲1.7	2.1	1.0	0.9	1.0	▲11.9	▲9.7	▲12.4	0.8	▲21.4	2.3	▲0.1	0.2	▲0.2	2.0	2.1	2.0	2.0	Sep.
2.7	1.3	2.8	▲1.5	0.7	▲2.2	▲16.1	1.8	▲20.1	▲7.5	▲7.6	▲7.5	▲3.3	▲0.5	▲4.4	0.3	1.2	0.0	0.0	Dec.

第6表 (2) 商品別在庫率及び前年同期末比増減率

Table6 (2) Department stores and supermarkets inventory ratio by goods and the percentage change from the same term of the previous year

年 月	合 計			衣 料 品														
	百貨店		スーパ-	百貨店		スーパ-	紳士服・洋品		婦人・子供服品		そ の 他 の 品		身の回り品					
	百貨店	スーパ-	百貨店	スーパ-	百貨店	スーパ-	百貨店	スーパ-	百貨店	スーパ-	百貨店	スーパ-	百貨店	スーパ-				
	Total		Clothes		Men's		Women's and Children's		Other Clothing		Accessories							
Department stores	Super markets	Department stores	Super markets	Department stores	Super markets	Department stores	Super markets	Department stores	Super markets	Department stores	Super markets	Department stores	Super markets					
平成 25 年 12 月	64.2	53.2	70.6	126.8	89.0	211.5	-	-	-	-	-	-	-	-	-	-	-	-
平成 26 年 3 月	61.4	48.1	69.5	102.4	67.5	198.6	-	-	-	-	-	-	-	-	-	-	-	-
6	77.0	68.7	81.2	146.9	106.7	226.6	-	-	-	-	-	-	-	-	-	-	-	-
9	81.3	77.4	83.1	162.0	111.7	286.9	-	-	-	-	-	-	-	-	-	-	-	-
12	65.1	53.5	71.8	131.4	90.7	225.9	-	-	-	-	-	-	-	-	-	-	-	-
平成 27 年 3 月	73.3	61.5	79.7	135.2	90.1	252.4	-	-	-	-	-	-	-	-	-	-	-	-
6	78.4	71.3	81.8	164.9	119.0	258.4	-	-	-	-	-	-	-	-	-	-	-	-
9	74.4	78.1	72.6	169.1	119.8	289.9	254.3	196.3	343.0	131.2	78.4	271.8	236.0	197.5	294.3	178.2	146.8	278.0
12	60.3	53.2	64.6	140.2	95.9	248.3	174.1	131.4	240.3	116.5	66.5	236.8	181.3	163.5	202.7	147.3	110.3	321.8
平成 28 年 3 月	69.9	64.2	73.1	148.9	98.0	281.9	225.5	159.1	338.2	108.8	58.2	244.1	220.7	169.5	314.5	171.4	133.4	312.7
6	74.1	75.6	73.3	174.0	130.2	259.8	209.8	186.6	236.4	136.9	80.8	247.7	242.1	211.1	287.6	203.1	168.8	317.7
9	77.0	81.6	74.9	185.1	128.8	326.3	296.6	235.0	390.3	141.3	78.9	303.3	259.2	208.7	344.4	190.6	156.8	311.4
12	59.4	53.3	63.0	139.4	96.3	249.3	175.8	140.2	232.2	116.4	65.0	244.1	192.5	176.0	212.4	141.8	108.1	315.1
平成 25 年 12 月	▲0.8	▲2.6	0.1	1.8	▲1.1	8.0	-	-	-	-	-	-	-	-	-	-	-	-
平成 26 年 3 月	▲15.3	▲21.9	▲11.5	▲16.5	▲18.6	▲9.9	-	-	-	-	-	-	-	-	-	-	-	-
6	3.4	2.5	3.7	9.6	9.1	11.3	-	-	-	-	-	-	-	-	-	-	-	-
9	1.9	1.2	2.2	1.8	1.3	3.6	-	-	-	-	-	-	-	-	-	-	-	-
12	1.4	0.6	1.7	3.6	1.9	6.8	-	-	-	-	-	-	-	-	-	-	-	-
平成 27 年 3 月	19.4	27.9	14.7	32.0	33.5	27.1	-	-	-	-	-	-	-	-	-	-	-	-
6	1.8	3.8	0.7	12.3	11.5	14.0	-	-	-	-	-	-	-	-	-	-	-	-
9	▲1.2	0.9	▲2.3	4.4	7.3	1.1	-	-	-	-	-	-	-	-	-	-	-	-
12	0.0	▲0.6	0.6	6.9	5.7	10.0	-	-	-	-	-	-	-	-	-	-	-	-
平成 28 年 3 月	2.9	4.4	2.5	10.2	8.8	11.7	-	-	-	-	-	-	-	-	-	-	-	-
6	2.2	6.0	0.1	5.6	9.4	0.6	-	-	-	-	-	-	-	-	-	-	-	-
9	3.5	4.5	3.2	9.5	7.5	12.6	16.6	19.7	13.8	7.7	0.6	11.6	9.8	5.7	17.0	7.0	6.8	12.0
12	▲1.5	0.2	▲2.5	▲0.6	0.4	0.4	1.0	6.7	▲3.4	▲0.1	▲2.3	3.1	6.2	7.6	4.8	▲3.7	▲2.0	▲2.1

注1：在庫率＝期末商品手持額 / 月間商品販売額 × 100

注2：前年同期末比増減率は、ギャップを調整するリンク係数(付表参照)で処理した数値で計算している。

Note1 :Inventory ratio = value of commodity stocks at the end of term / value of commodity monthly sales ×100

Note2: The percentage change from the same term of the previous year is calculated using the linked coefficient to adjust for discrepancies. Refer to the Appendix table.

飲 食 料 品			そ の 他														Year and Month	
百貨店		スーパー	百貨店		スーパー	家 具		家 庭 用 電 気 機 械 器 具			家庭用品			そ の 他 の 商 品				
百貨店	スーパー	百貨店	スーパー	百貨店	スーパー	百貨店	スーパー	百貨店	スーパー	百貨店	スーパー	百貨店	スーパー	百貨店	スーパー			
Food and Beverages			Others			Furniture			Household Electric Appliances			Household Equipment			Others			
Department stores	Supermarkets	Department stores	Supermarkets	Department stores	Supermarkets	Department stores	Supermarkets	Department stores	Supermarkets	Department stores	Supermarkets	Department stores	Supermarkets	Department stores	Supermarkets			
17.9	7.0	21.4	114.2	61.9	143.4	-	-	-	-	-	-	-	-	-	-	-	-	Dec. 2013
18.5	9.3	20.4	99.7	44.4	138.8	-	-	-	-	-	-	-	-	-	-	-	-	Mar. 2014
20.2	9.7	22.5	148.3	72.2	192.5	-	-	-	-	-	-	-	-	-	-	-	-	Jun.
21.2	11.7	22.9	152.9	79.9	196.2	-	-	-	-	-	-	-	-	-	-	-	-	Sep.
18.3	7.1	21.7	116.0	60.3	147.7	-	-	-	-	-	-	-	-	-	-	-	-	Dec.
20.2	9.8	22.3	132.8	59.2	182.4	-	-	-	-	-	-	-	-	-	-	-	-	Mar. 2015
20.7	9.7	23.0	142.1	65.3	191.8	-	-	-	-	-	-	-	-	-	-	-	-	Jun.
20.8	12.0	22.3	129.3	70.0	178.0	150.5	39.6	393.0	189.6	93.6	203.2	184.8	142.4	211.8	123.8	70.3	165.5	Sep.
17.8	7.0	21.0	98.6	52.6	134.0	119.1	35.0	251.9	134.6	51.9	145.1	145.5	102.8	176.2	92.9	51.6	123.5	Dec.
20.1	9.9	22.0	119.3	58.3	174.2	116.1	31.1	348.7	146.4	49.5	162.6	179.1	117.4	229.4	115.2	58.1	164.1	Mar. 2016
20.6	10.3	22.7	130.0	67.4	182.5	141.1	41.7	353.8	176.9	60.8	196.8	195.6	145.3	230.5	124.2	65.9	171.1	Jun.
21.5	12.1	23.0	134.5	71.9	186.5	165.2	43.8	450.6	194.0	66.1	214.9	200.3	147.9	236.0	127.7	71.6	172.1	Sep.
18.3	7.2	21.6	98.9	53.1	134.7	109.6	37.1	245.5	133.8	55.4	142.9	153.1	108.1	187.0	93.0	51.3	124.5	Dec.
1.1	▲2.8	0.9	▲1.5	▲9.2	1.8	-	-	-	-	-	-	-	-	-	-	-	-	Dec. 2013
▲4.6	▲0.0	▲5.1	▲27.5	▲39.4	▲21.0	-	-	-	-	-	-	-	-	-	-	-	-	Mar. 2014
3.6	1.0	3.7	5.0	▲6.7	7.6	-	-	-	-	-	-	-	-	-	-	-	-	Jun.
3.4	4.5	3.6	2.4	▲0.9	3.4	-	-	-	-	-	-	-	-	-	-	-	-	Sep.
2.2	1.4	1.4	1.6	▲2.6	3.0	-	-	-	-	-	-	-	-	-	-	-	-	Dec.
9.2	5.4	9.3	33.2	33.3	31.4	-	-	-	-	-	-	-	-	-	-	-	-	Mar. 2015
2.5	0.0	2.2	▲4.2	▲9.6	▲0.4	-	-	-	-	-	-	-	-	-	-	-	-	Jun.
▲1.4	2.6	▲1.8	▲3.7	▲12.4	▲0.8	-	-	-	-	-	-	-	-	-	-	-	-	Sep.
▲2.2	▲1.4	▲2.8	▲3.1	▲12.8	▲0.8	-	-	-	-	-	-	-	-	-	-	-	-	Dec.
▲0.0	1.0	▲0.9	2.4	▲1.5	4.4	-	-	-	-	-	-	-	-	-	-	-	-	Mar. 2016
0.0	6.2	▲0.9	4.3	3.2	4.0	-	-	-	-	-	-	-	-	-	-	-	-	Jun.
3.4	0.8	3.1	4.0	2.7	4.8	9.8	10.6	14.7	2.3	▲29.4	5.8	8.4	3.9	11.4	3.2	1.8	4.0	Sep.
2.8	2.9	2.9	0.3	1.0	0.5	▲8.0	6.0	▲2.5	▲0.6	6.7	▲1.5	5.2	5.2	6.1	0.1	▲0.6	0.8	Dec.

Inventory ratio (%)

Percentage change from the previous year (%)

第6表 (3) 経済産業局別、東京特別区・政令指定都市別、商品別期末商品手持額

Table6 (3) Department stores and supermarkets commodity stocks at the end of term by regional bureaus of METI and by Special ward of Tokyo and ordinance-designated city and by goods

(1) 経済産業局別

(1) Regional bureaus of METI

経済産業局	合計			衣料品														
	百貨店		スーパー	百貨店		スーパー		紳士服・洋品		婦人・子供服・洋品		その他の衣料品			身の回り品			
	百貨店	スーパー	百貨店	スーパー	百貨店	スーパー	百貨店	スーパー	百貨店	スーパー	百貨店	スーパー	百貨店	スーパー	百貨店	スーパー		
	Total	Department stores	Super markets	Clothes		Men's		Women's and Children's		Other Clothing			Accessories					
北海道	59,379	13,395	45,984	24,190	9,075	15,115	5,482	1,854	3,628	9,470	2,554	6,916	1,925	888	1,037	7,312	3,778	3,534
東北	85,912	17,200	68,712	31,943	9,818	22,125	7,965	2,310	5,655	13,785	3,547	10,238	3,181	1,007	2,174	7,013	2,954	4,058
関東	495,147	207,738	287,409	246,712	146,957	99,755	61,467	37,987	23,480	96,615	47,814	48,801	19,358	11,472	7,887	69,271	49,683	19,588
中部	133,640	25,661	107,979	56,120	18,539	37,581	13,606	4,178	9,428	22,743	4,782	17,961	4,727	1,369	3,358	15,044	8,210	6,834
近畿	224,536	77,374	147,162	108,316	56,649	51,666	23,997	10,913	13,084	39,769	16,823	22,946	9,125	4,846	4,278	35,425	24,067	11,358
中国	73,632	22,882	50,749	33,408	14,791	18,616	8,404	3,778	4,626	12,645	4,328	8,317	3,047	1,453	1,594	9,311	5,233	4,079
四国	37,424	9,289	28,135	15,973	6,253	9,720	3,444	1,429	2,015	6,306	1,674	4,632	1,011	442	569	5,213	2,709	2,504
九州	119,343	33,002	86,341	56,772	22,586	34,186	12,528	4,489	8,039	24,069	8,216	15,853	6,317	2,895	3,422	13,858	6,985	6,873
沖縄	14,972	x	x	7,681	x	x	1,612	x	x	3,904	x	x	523	x	x	1,642	x	x

注：「九州」には「沖縄」の数字を含む。

(2) 東京特別区・政令指定都市別

(2) Special ward of Tokyo and ordinance-designated city

東京特別区 政令指定都市	合計			衣料品														
	百貨店		スーパー	百貨店		スーパー		紳士服・洋品		婦人・子供服・洋品		その他の衣料品			身の回り品			
	百貨店	スーパー	百貨店	スーパー	百貨店	スーパー	百貨店	スーパー	百貨店	スーパー	百貨店	スーパー	百貨店	スーパー	百貨店	スーパー		
	Total	Department stores	Super markets	Clothes		Men's		Women's and Children's		Other Clothing			Accessories					
札幌	29,008	10,451	18,557	13,354	7,112	6,242	2,989	1,501	1,488	4,974	2,054	2,921	1,045	667	378	4,345	2,890	1,455
仙台	16,061	x	x	7,372	x	x	1,835	x	x	2,578	x	x	782	x	x	2,177	x	x
さいたま	15,902	6,981	8,921	8,536	5,438	3,098	2,315	1,528	787	3,162	1,661	1,501	603	332	271	2,456	1,917	539
千葉	12,753	x	x	6,380	x	x	1,491	x	x	2,761	x	x	412	x	x	1,717	x	x
東京特別区	142,009	107,043	34,966	87,490	75,285	12,205	24,157	21,433	2,724	30,251	24,452	5,799	6,826	5,689	1,138	26,256	23,711	2,544
横浜	39,954	21,354	18,600	20,523	14,328	6,196	4,214	2,738	1,476	7,230	4,243	2,988	2,139	1,656	482	6,940	5,690	1,250
川崎	7,835	x	x	3,466	x	x	755	x	x	1,480	x	x	237	x	x	995	x	x
相模原	6,985	x	x	3,554	x	x	1,135	x	x	1,293	x	x	240	x	x	886	x	x
新潟	10,982	x	x	6,129	x	x	1,768	x	x	2,493	x	x	273	x	x	1,595	x	x
静岡	5,709	x	x	3,365	x	x	892	x	x	1,286	x	x	119	x	x	1,068	x	x
浜松	8,015	x	x	3,840	x	x	985	x	x	1,517	x	x	281	x	x	1,057	x	x
名古屋	34,605	14,726	19,879	18,027	11,059	6,968	4,181	2,307	1,874	5,648	2,373	3,275	1,569	930	639	6,629	5,449	1,180
京都	22,649	13,880	8,769	13,164	10,046	3,118	3,232	2,420	812	4,410	2,942	1,468	1,398	1,151	248	4,124	3,534	590
大阪	49,503	34,854	14,649	30,580	25,905	4,675	5,951	4,802	1,150	9,110	6,968	2,142	3,030	2,589	442	12,488	11,547	941
堺	10,145	x	x	5,433	x	x	1,243	x	x	1,844	x	x	246	x	x	2,100	x	x
神戸	15,026	4,754	10,273	6,686	3,272	3,414	1,245	487	758	2,198	946	1,252	400	187	213	2,843	1,652	1,191
岡山	10,935	x	x	5,306	x	x	1,299	x	x	1,734	x	x	565	x	x	1,708	x	x
広島	16,034	x	x	8,513	x	x	2,319	x	x	2,822	x	x	628	x	x	2,744	x	x
福岡	18,014	11,431	6,583	10,141	7,672	2,469	2,098	1,404	695	3,606	2,501	1,105	893	636	257	3,544	3,132	412
北九州	8,586	x	x	4,568	x	x	1,035	x	x	1,818	x	x	412	x	x	1,304	x	x
熊本	5,131	x	x	2,559	x	x	590	x	x	984	x	x	310	x	x	675	x	x

(平成28年12月分)

(Dec, 2016)

(単位:百万円)

(million yen)

飲食料品			その他														Regional bureaus of METI	
百貨店		スーパー	百貨店		スーパー		家具		家庭用電気 機械器具		家庭用品		その他の商品					
百貨店		スーパー	百貨店		スーパー		百貨店		スーパー		百貨店		スーパー					
百貨店		スーパー	百貨店		スーパー		百貨店		スーパー		百貨店		スーパー					
Food and Beverages			Others				Furniture			Household Electric Appliances			Household Equipment			Others		
Depart ment stores		Super markets	Depart ment stores		Super markets		Depart ment stores		Super markets		Depart ment stores		Super markets		Depart ment stores		Super markets	
13,477	695	12,783	21,712	3,626	18,086	365	119	246	1,402	4	1,398	3,340	950	2,389	16,606	2,552	14,054	Hokkaido
21,265	1,404	19,861	32,704	5,978	26,726	1,090	134	956	2,724	97	2,628	7,363	1,615	5,748	21,526	4,133	17,394	Tohoku
86,431	10,456	75,975	162,004	50,326	111,679	4,704	1,812	2,892	9,294	738	8,556	28,651	11,379	17,272	119,355	36,396	82,959	Kanto
29,101	1,142	27,959	48,419	5,980	42,439	1,446	49	1,396	2,685	53	2,632	8,886	1,903	6,983	35,403	3,975	31,428	Chubu
35,796	2,996	32,800	80,425	17,729	62,696	2,492	207	2,286	5,569	132	5,437	13,418	3,789	9,629	58,945	13,601	45,344	Kansai
13,626	1,117	12,510	26,597	6,974	19,623	874	184	690	1,472	40	1,432	6,245	1,669	4,577	18,006	5,081	12,925	Chugoku
7,729	289	7,440	13,722	2,747	10,975	652	60	592	614	1	613	4,797	761	4,036	7,659	1,925	5,734	Shikoku
15,966	1,686	14,280	46,605	8,730	37,875	1,563	343	1,220	4,453	152	4,301	6,466	1,908	4,558	34,122	6,327	27,795	Kyushu
2,393	x	x	4,898	x	x	101	x	x	116	x	x	1,463	x	x	3,218	x	x	Okinawa

Note: "Kyushu" figures include those of "Okinawa".

(単位:百万円)

(million yen)

飲食料品			その他														Special ward of Tokyo and ordinance- designated city	
百貨店		スーパー	百貨店		スーパー		家具		家庭用電気 機械器具		家庭用品		その他の商品					
百貨店		スーパー	百貨店		スーパー		百貨店		スーパー		百貨店		スーパー					
百貨店		スーパー	百貨店		スーパー		百貨店		スーパー		百貨店		スーパー					
Food and Beverages			Others				Furniture			Household Electric Appliances			Household Equipment			Others		
Depart ment stores		Super markets	Depart ment stores		Super markets		Depart ment stores		Super markets		Depart ment stores		Super markets		Depart ment stores		Super markets	
5,421	426	4,995	10,234	2,913	7,321	211	111	100	619	0	618	1,732	705	1,027	7,673	2,097	5,576	Sapporo
2,834	x	x	5,855	x	x	123	x	x	340	x	x	1,648	x	x	3,743	x	x	Sendai
2,382	239	2,143	4,985	1,304	3,680	124	29	95	360	4	357	779	347	433	3,721	924	2,796	Saitama
1,854	x	x	4,518	x	x	126	x	x	332	x	x	750	x	x	3,311	x	x	Chiba
13,162	4,978	8,184	41,357	26,780	14,577	1,479	1,133	346	1,287	289	998	7,780	5,522	2,258	30,811	19,837	10,974	Special ward of Tokyo
6,468	1,358	5,111	12,962	5,669	7,293	226	70	156	542	34	508	3,148	1,564	1,584	9,046	4,001	5,045	Yokohama
1,685	x	x	2,684	x	x	68	x	x	206	x	x	416	x	x	1,994	x	x	Kawasaki
1,227	x	x	2,205	x	x	48	x	x	115	x	x	452	x	x	1,590	x	x	Sagamihara
1,878	x	x	2,975	x	x	89	x	x	177	x	x	701	x	x	2,007	x	x	Niigata
805	x	x	1,539	x	x	75	x	x	46	x	x	280	x	x	1,138	x	x	Shizuoka
1,474	x	x	2,701	x	x	62	x	x	144	x	x	479	x	x	2,015	x	x	Hamamatsu
5,239	578	4,661	11,338	3,089	8,250	275	26	249	552	15	537	2,219	967	1,252	8,293	2,081	6,212	Nagoya
2,127	421	1,706	7,358	3,413	3,945	191	79	113	389	0	389	1,388	913	475	5,391	2,422	2,969	Kyoto
4,835	1,214	3,622	14,088	7,735	6,353	218	50	169	355	31	323	2,536	1,559	977	10,979	6,095	4,884	Osaka
1,409	x	x	3,303	x	x	86	x	x	252	x	x	517	x	x	2,448	x	x	Sakai
2,588	154	2,434	5,753	1,328	4,425	235	16	219	300	1	300	1,127	374	754	4,090	938	3,152	Kobe
1,231	x	x	4,398	x	x	109	x	x	141	x	x	922	x	x	3,226	x	x	Okayama
2,367	x	x	5,155	x	x	185	x	x	181	x	x	1,263	x	x	3,525	x	x	Hiroshima
1,365	276	1,089	6,509	3,484	3,025	118	20	98	427	0	427	903	603	299	5,061	2,860	2,201	Fukuoka
1,054	x	x	2,964	x	x	93	x	x	252	x	x	499	x	x	2,120	x	x	Kitakyushu
631	x	x	1,941	x	x	97	x	x	241	x	x	283	x	x	1,320	x	x	Kumamoto

第6表 (4) 都道府県別、商品別期末商品手持額

Table6 (4) Department stores and supermarkets commodity stocks at the end of term by prefectures and by goods

都道府県	合計			衣料品														
	百貨店		スーパー	百貨店		スーパー	紳士服・洋品		婦人・子供服・洋品		その他の衣料品		身の回り品					
	百貨店	スーパー	百貨店	スーパー	百貨店	スーパー	百貨店	スーパー	百貨店	スーパー	百貨店	スーパー	百貨店	スーパー				
	Total	Department stores	Super markets	Clothes		Men's		Women's and Children's		Other Clothing		Accessories						
北海道	59,379	13,395	45,984	24,190	9,075	15,115	5,482	1,854	3,628	9,470	2,554	6,916	1,925	888	1,037	7,312	3,778	3,534
青森	10,582	2,826	7,756	3,611	1,107	2,504	734	221	513	1,848	533	1,315	364	131	233	665	222	443
岩手	9,925	2,055	7,870	3,526	1,140	2,386	792	220	572	1,743	559	1,183	379	140	238	612	220	393
宮城	29,890	x	x	11,824	x	x	2,998	x	x	4,525	x	x	1,293	x	x	3,007	x	x
秋田	10,030	x	x	3,259	x	x	741	x	x	1,478	x	x	448	x	x	592	x	x
山形	10,386	x	x	3,794	x	x	949	x	x	1,815	x	x	387	x	x	643	x	x
福島	15,098	2,357	12,741	5,929	1,281	4,648	1,750	395	1,355	2,376	398	1,978	310	53	258	1,493	436	1,057
茨城	18,884	x	x	8,180	x	x	1,998	x	x	3,580	x	x	779	x	x	1,823	x	x
栃木	16,445	x	x	6,384	x	x	1,425	x	x	2,679	x	x	499	x	x	1,781	x	x
群馬	16,655	x	x	6,914	x	x	1,428	x	x	3,000	x	x	390	x	x	2,095	x	x
埼玉	61,476	16,918	44,557	27,290	12,171	15,119	6,741	3,034	3,707	11,729	4,302	7,427	2,071	831	1,241	6,749	4,004	2,745
千葉	59,127	13,278	45,849	26,552	9,683	16,869	6,310	2,063	4,248	11,036	3,168	7,868	1,950	631	1,320	7,255	3,822	3,433
東京	178,773	123,084	55,690	106,804	87,308	19,496	28,586	24,299	4,287	37,669	28,350	9,318	8,637	6,939	1,698	31,912	27,720	4,192
神奈川	76,110	27,241	48,869	36,084	18,650	17,434	8,047	3,806	4,242	13,930	5,492	8,438	3,228	1,912	1,316	10,880	7,441	3,439
新潟	20,413	x	x	9,169	x	x	2,448	x	x	4,119	x	x	505	x	x	2,098	x	x
富山	6,395	x	x	2,560	x	x	688	x	x	995	x	x	173	x	x	704	x	x
石川	10,683	x	x	4,478	x	x	1,169	x	x	1,842	x	x	398	x	x	1,070	x	x
福井	3,734	x	x	1,545	x	x	273	x	x	701	x	x	67	x	x	503	x	x
山梨	5,754	x	x	2,382	x	x	588	x	x	949	x	x	156	x	x	689	x	x
長野	16,939	1,841	15,097	6,127	1,175	4,952	1,304	269	1,035	3,121	506	2,615	517	124	394	1,184	276	908
岐阜	18,640	x	x	6,653	x	x	1,558	x	x	3,028	x	x	441	x	x	1,627	x	x
静岡	24,570	5,705	18,864	10,826	4,360	6,466	2,591	1,234	1,357	4,804	1,278	3,526	625	209	416	2,806	1,640	1,166
愛知	77,205	17,262	59,943	34,552	12,841	21,711	8,341	2,790	5,551	13,346	3,046	10,300	2,944	974	1,970	9,920	6,031	3,889
三重	20,717	x	x	7,877	x	x	1,850	x	x	3,532	x	x	771	x	x	1,724	x	x
滋賀	15,940	x	x	5,582	x	x	1,256	x	x	2,428	x	x	296	x	x	1,602	x	x
京都	31,702	13,880	17,822	16,892	10,046	6,847	4,174	2,420	1,754	6,096	2,942	3,154	1,612	1,151	461	5,011	3,534	1,478
大阪	96,207	43,100	53,107	51,154	32,172	18,983	10,788	5,843	4,946	17,419	8,919	8,500	4,522	2,794	1,728	18,425	14,616	3,810
兵庫	52,770	13,455	39,315	23,807	9,647	14,159	5,265	1,655	3,610	9,381	3,249	6,132	1,798	764	1,035	7,362	3,980	3,383
奈良	15,841	x	x	6,508	x	x	1,592	x	x	2,647	x	x	468	x	x	1,802	x	x
和歌山	8,343	x	x	2,827	x	x	649	x	x	1,097	x	x	362	x	x	719	x	x
鳥取	5,959	2,309	3,649	2,839	1,514	1,326	709	322	387	1,248	612	636	247	116	131	635	464	171
島根	5,901	x	x	2,497	x	x	666	x	x	1,013	x	x	214	x	x	604	x	x
岡山	17,984	x	x	8,470	x	x	2,058	x	x	3,011	x	x	829	x	x	2,572	x	x
広島	31,633	11,307	20,327	15,099	7,571	7,527	4,011	2,119	1,892	5,456	2,176	3,280	1,262	683	579	4,371	2,593	1,777
山口	12,155	x	x	4,503	x	x	959	x	x	1,917	x	x	496	x	x	1,131	x	x
徳島	4,734	x	x	1,910	x	x	294	x	x	777	x	x	151	x	x	687	x	x
香川	12,218	x	x	4,988	x	x	1,203	x	x	1,630	x	x	342	x	x	1,812	x	x
愛媛	16,235	x	x	7,224	x	x	1,478	x	x	3,049	x	x	392	x	x	2,304	x	x
高知	4,237	x	x	1,852	x	x	468	x	x	849	x	x	127	x	x	409	x	x
福岡	45,714	17,593	28,121	22,359	12,022	10,338	4,897	2,383	2,514	8,968	4,321	4,647	2,071	1,030	1,041	6,423	4,287	2,136
佐賀	5,180	x	x	2,259	x	x	482	x	x	1,008	x	x	246	x	x	523	x	x
長崎	8,750	x	x	4,368	x	x	931	x	x	2,079	x	x	616	x	x	741	x	x
熊本	11,984	x	x	5,554	x	x	1,304	x	x	2,360	x	x	680	x	x	1,211	x	x
大分	8,272	x	x	4,364	x	x	987	x	x	1,795	x	x	675	x	x	907	x	x
宮崎	8,446	x	x	3,716	x	x	898	x	x	1,539	x	x	449	x	x	829	x	x
鹿児島	16,025	x	x	6,471	x	x	1,418	x	x	2,416	x	x	1,056	x	x	1,581	x	x
沖縄	14,972	x	x	7,681	x	x	1,612	x	x	3,904	x	x	523	x	x	1,642	x	x

(平成28年12月分)

(Dec, 2016)

(単位:百万円) (million yen)

飲食料品			その他														Prefecture	
						家具		家庭用電気 機械器具		家庭用品		その他の 商						
百貨店	スーパー	百貨店	スーパー	百貨店	スーパー	百貨店	スーパー	百貨店	スーパー	百貨店	スーパー	百貨店	スーパー	百貨店	スーパー			
Food and Beverages	Others	Furniture		Household Electric Appliances		Household Equipment		Others										
Depart ment stores	Super markets	Depart ment stores	Super markets	Depart ment stores	Super markets	Depart ment stores	Super markets	Depart ment stores	Super markets	Depart ment stores	Super markets	Depart ment stores	Super markets	Depart ment stores	Super markets			
13,477	695	12,783	21,712	3,626	18,086	365	119	246	1,402	4	1,398	3,340	950	2,389	16,606	2,552	14,054	Hokkaido
2,891	372	2,519	4,080	1,347	2,733	74	11	62	202	3	199	660	229	431	3,144	1,104	2,040	Aomori
2,311	268	2,043	4,088	647	3,441	158	26	132	336	35	301	571	130	441	3,023	457	2,567	Iwate
6,464	x	x	11,602	x	x	372	x	x	1,136	x	x	2,903	x	x	7,192	x	x	Miyagi
2,383	x	x	4,388	x	x	201	x	x	432	x	x	675	x	x	3,080	x	x	Akita
3,182	x	x	3,410	x	x	130	x	x	264	x	x	844	x	x	2,173	x	x	Yamagata
4,033	216	3,818	5,135	860	4,275	155	19	136	355	45	310	1,711	279	1,431	2,914	517	2,397	Fukushima
4,779	x	x	5,925	x	x	193	x	x	536	x	x	1,327	x	x	3,869	x	x	Ibaraki
4,032	x	x	6,030	x	x	281	x	x	331	x	x	1,199	x	x	4,218	x	x	Tochigi
4,064	x	x	5,677	x	x	124	x	x	351	x	x	1,354	x	x	3,849	x	x	Gunma
13,622	1,255	12,366	20,563	3,492	17,072	461	60	401	1,507	161	1,346	3,000	856	2,145	15,595	2,415	13,180	Saitama
11,056	527	10,529	21,520	3,067	18,452	640	102	538	1,609	49	1,560	3,221	831	2,391	16,049	2,086	13,963	Chiba
18,578	5,470	13,108	53,391	30,306	23,085	1,774	1,251	523	2,199	369	1,830	9,676	6,313	3,363	39,742	22,373	17,369	Tokyo
14,051	1,640	12,411	25,975	6,951	19,025	556	90	467	1,463	94	1,369	5,209	1,781	3,429	18,747	4,986	13,760	Kanagawa
5,145	x	x	6,100	x	x	183	x	x	418	x	x	1,107	x	x	4,392	x	x	Niigata
1,395	x	x	2,440	x	x	70	x	x	129	x	x	531	x	x	1,711	x	x	Toyama
1,966	x	x	4,238	x	x	143	x	x	322	x	x	664	x	x	3,109	x	x	Ishikawa
815	x	x	1,373	x	x	31	x	x	69	x	x	185	x	x	1,089	x	x	Fukui
982	x	x	2,390	x	x	129	x	x	77	x	x	326	x	x	1,857	x	x	Yamanashi
4,528	175	4,353	6,284	492	5,792	137	3	134	435	1	433	820	147	673	4,893	340	4,552	Nagano
5,823	x	x	6,164	x	x	193	x	x	275	x	x	1,264	x	x	4,432	x	x	Gifu
5,594	155	5,439	8,150	1,191	6,959	226	56	170	367	1	366	1,412	328	1,083	6,145	805	5,339	Shizuoka
15,366	760	14,606	27,287	3,661	23,626	764	29	735	1,316	31	1,285	5,168	1,083	4,084	20,040	2,518	17,522	Aichi
4,551	x	x	8,289	x	x	276	x	x	643	x	x	1,259	x	x	6,111	x	x	Mie
4,088	x	x	6,270	x	x	186	x	x	624	x	x	727	x	x	4,733	x	x	Shiga
3,530	421	3,109	11,279	3,413	7,867	324	79	246	829	0	829	1,905	913	993	8,221	2,422	5,800	Kyoto
12,963	1,686	11,276	32,090	9,242	22,848	820	68	753	2,027	34	1,993	5,077	1,830	3,247	24,165	7,310	16,855	Osaka
9,896	601	9,295	19,067	3,206	15,861	737	46	692	1,368	94	1,274	3,885	736	3,148	13,077	2,331	10,747	Hyogo
2,908	x	x	6,425	x	x	152	x	x	362	x	x	917	x	x	4,993	x	x	Nara
1,596	x	x	3,920	x	x	241	x	x	290	x	x	722	x	x	2,667	x	x	Wakayama
683	111	572	2,437	685	1,751	79	15	63	134	1	133	747	245	502	1,477	424	1,053	Tottori
1,124	x	x	2,279	x	x	69	x	x	207	x	x	296	x	x	1,708	x	x	Shimane
2,955	x	x	6,559	x	x	176	x	x	242	x	x	1,415	x	x	4,726	x	x	Okayama
5,548	664	4,883	10,987	3,071	7,916	390	104	286	551	22	529	2,501	756	1,745	7,545	2,189	5,356	Hiroshima
3,316	x	x	4,336	x	x	160	x	x	339	x	x	1,286	x	x	2,551	x	x	Yamaguchi
1,163	x	x	1,661	x	x	56	x	x	35	x	x	729	x	x	841	x	x	Tokushima
2,476	x	x	4,755	x	x	126	x	x	236	x	x	2,018	x	x	2,376	x	x	Kagawa
3,397	x	x	5,614	x	x	364	x	x	247	x	x	1,662	x	x	3,341	x	x	Ehime
693	x	x	1,692	x	x	106	x	x	97	x	x	389	x	x	1,101	x	x	Kochi
5,452	568	4,884	17,903	5,004	12,899	466	73	393	1,869	0	1,868	2,325	995	1,330	13,243	3,936	9,307	Fukuoka
895	x	x	2,026	x	x	52	x	x	223	x	x	241	x	x	1,510	x	x	Saga
1,077	x	x	3,305	x	x	132	x	x	350	x	x	372	x	x	2,452	x	x	Nagasaki
1,696	x	x	4,733	x	x	178	x	x	563	x	x	602	x	x	3,389	x	x	Kumamoto
1,153	x	x	2,756	x	x	112	x	x	174	x	x	395	x	x	2,075	x	x	Oita
1,097	x	x	3,634	x	x	131	x	x	437	x	x	370	x	x	2,696	x	x	Miyazaki
2,203	x	x	7,351	x	x	391	x	x	722	x	x	699	x	x	5,539	x	x	Kagoshima
2,393	x	x	4,898	x	x	101	x	x	116	x	x	1,463	x	x	3,218	x	x	Okinawa

第7表 経済産業局別、商品別販売額等

Table7 Department stores and supermarkets sales value by regional bureaus of METI and by goods

経済産業局	事業所数 (店)	合計	衣 料 品						飲食料品	そ
			紳士服 ・ 洋 品	婦人・ 子供服 ・洋品	その他の 衣料品	身の回 り 品	Q othes			
	Number of establishments	Total	Men's	Women's and Children's	Other Clothing	Accessories	Food and Beverages	Others		
合計 (百貨店+スーパー) (百万円)	北海道	296	954,287	153,124	26,683	84,827	8,044	33,571	638,479	162,683
	東北	490	1,240,260	170,232	36,739	86,054	11,056	36,383	876,499	193,530
	関東	1,891	8,331,493	1,827,092	328,391	903,577	108,218	486,907	4,734,217	1,770,183
	中部	619	2,206,443	423,431	73,173	226,073	23,791	100,395	1,388,418	394,593
	近畿	852	3,826,645	902,418	142,103	468,582	53,851	237,882	2,120,088	804,139
	中国	312	1,002,365	208,165	35,866	109,163	13,195	49,942	606,867	187,333
	四国	195	508,847	94,982	15,737	48,951	4,633	25,660	328,234	85,631
	九州	425	1,524,479	397,871	67,791	200,490	28,186	101,404	754,859	371,749
	沖縄	50	189,417	34,061	6,171	18,911	2,762	6,217	93,050	62,306
百貨店 (百万円)	北海道	14	204,922	94,990	12,861	55,225	4,560	22,343	64,608	45,324
	東北	21	210,935	86,038	13,668	44,439	5,081	22,851	72,783	52,114
	関東	96	3,181,309	1,362,692	216,043	668,560	70,722	407,367	897,932	920,686
	中部	22	567,174	270,624	37,492	146,131	12,083	74,919	151,163	145,387
	近畿	46	1,521,082	680,875	90,483	360,753	35,022	194,616	460,098	380,109
	中国	16	284,342	123,383	16,841	68,118	6,535	31,889	83,069	77,890
	四国	5	105,369	52,104	8,050	26,020	2,151	15,883	26,692	26,573
	九州	19	522,487	250,192	35,179	126,632	14,185	74,196	139,070	133,225
	沖縄	1	x	x	x	x	x	x	x	x
スーパー (百万円)	北海道	282	749,365	58,134	13,822	29,601	3,483	11,228	573,872	117,359
	東北	469	1,029,325	84,193	23,071	41,615	5,975	13,532	803,716	141,416
	関東	1,795	5,150,183	464,400	112,348	235,017	37,496	79,539	3,836,286	849,497
	中部	597	1,639,269	152,807	35,681	79,942	11,708	25,476	1,237,255	249,207
	近畿	806	2,305,562	221,543	51,620	107,829	18,828	43,266	1,659,990	424,029
	中国	296	718,023	84,782	19,025	41,045	6,660	18,053	523,798	109,443
	四国	190	403,477	42,878	7,688	22,931	2,483	9,777	301,542	59,057
	九州	406	1,001,991	147,679	32,612	73,857	14,001	27,209	615,788	238,524
	沖縄	49	x	x	x	x	x	x	x	x

注：「九州」には「沖縄」の数字を含む。

(平成28年計) (2016CY)

の 他					商 品 券	営 業 日 数 (日)	従 業 者 数 (人)	売 場 面 積 (1000㎡)	Regional bureaus of METI	
家 具	家庭用 電 気 機 械 器 具	家庭用品	そ の 他 の 商 品	食 堂 ・ 喫 茶						
Furniture	Household Electric Appliances	Household Equipment	Others	Restaurants and Café	Gift Certificate	Business Days	Number of Employees	Sales Floor Area (1000㎡)		
2,555	7,304	20,233	127,190	5,402	4,326	364.3	33,167	1,411	Hokkaido	Total (Departmentstores+Supermarkets) (million yen)
3,511	11,606	35,815	137,244	5,354	19,879	365.0	48,141	2,169	Tohoku	
53,882	82,697	198,803	1,343,925	90,876	91,614	364.6	239,085	10,572	Kanto	
10,601	18,828	55,035	295,645	14,485	20,319	363.6	63,633	3,618	Chubu	
22,344	36,212	94,617	607,330	43,636	52,179	364.2	104,988	5,439	Kansai	
7,238	8,786	22,408	138,629	10,273	16,437	365.1	33,844	1,910	Chugoku	
4,682	3,227	20,162	55,698	1,862	8,302	364.4	17,263	1,065	Shikoku	
12,009	20,065	45,366	277,753	16,556	22,480	363.6	48,510	2,825	Kyushu	
1,551	3,018	10,194	41,689	5,854	2,522	363.8	7,884	308	Okinawa	
2,035	448	5,832	32,633	4,377	1,983	363.7	2,966	237	Hokkaido	Departmentstores (million yen)
1,314	895	7,116	39,525	3,264	4,648	364.2	4,261	375	Tohoku	
42,455	17,557	98,298	674,858	87,518	68,017	363.1	39,851	2,629	Kanto	
6,119	493	20,139	104,351	14,284	12,201	361.9	5,370	585	Chubu	
13,941	4,083	45,103	277,378	39,605	43,613	365.1	15,734	1,314	Kansai	
4,737	894	7,918	55,431	8,910	12,749	364.4	4,084	412	Chugoku	
915	115	3,190	20,506	1,847	3,631	364.0	1,705	128	Shikoku	
6,620	1,073	16,787	97,872	10,873	15,975	362.9	5,984	597	Kyushu	
x	x	x	x	x	x	x	207	x	Okinawa	
520	6,856	14,401	94,557	1,025	2,343	364.4	30,201	1,175	Hokkaido	Supermarkets (million yen)
2,196	10,711	28,699	97,719	2,091	15,231	364.9	43,880	1,794	Tohoku	
11,427	65,141	100,505	669,067	3,357	23,597	364.7	199,234	7,943	Kanto	
4,482	18,335	34,895	191,294	201	8,118	363.8	58,263	3,033	Chubu	
8,403	32,130	49,514	329,952	4,031	8,565	364.1	89,254	4,124	Kansai	
2,500	7,892	14,490	83,198	1,363	3,688	365.1	29,760	1,498	Chugoku	
3,767	3,112	16,972	35,192	15	4,671	364.4	15,558	937	Shikoku	
5,389	18,992	28,579	179,881	5,683	6,505	363.7	42,526	2,227	Kyushu	
x	x	x	x	x	x	x	7,677	x	Okinawa	

Note: "Kyushu" figures include those of "Okinawa".

第8表 都道府県別、商品別販売額等

(平成28年計)

Table8 Departmentstores and supermarkets sales value by prefectures and by goods

都道府県	(1) 合計 (百貨店+スーパー)		(1)Total (Departmentstores+Supermarkets)					飲食料品	その他
	事業所数 (店)	合計	衣料品						
			紳士服・洋品	婦人・子供服・洋品	その他の衣料品	身の回り品			
Number of establishments	Total	Clothes				Food and Beverages	Others		
			Men's	Women's and Children's	Other Clothing	Accessories			
全 国	5,080	19,594,817	4,177,315	726,482	2,127,716	250,973	1,072,143	11,447,661	3,969,841
北海道	296	954,287	153,124	26,683	84,827	8,044	33,571	638,479	162,683
青森	63	168,443	22,676	3,816	13,879	1,643	3,338	120,282	25,485
岩手	55	133,684	20,859	4,145	11,258	1,684	3,771	88,618	24,207
宮城	149	414,549	61,384	13,068	28,560	3,173	16,583	281,902	71,263
秋田	50	120,416	13,839	2,945	6,952	1,703	2,240	86,693	19,883
山形	80	150,457	16,072	3,986	8,858	884	2,344	115,881	18,504
福島	93	252,711	35,401	8,778	16,547	1,969	8,107	183,122	34,188
茨城	116	271,287	41,576	8,552	20,843	3,990	8,191	185,179	44,532
栃木	86	260,138	50,039	8,412	27,676	3,600	10,351	162,609	47,490
群馬	97	242,669	34,046	5,930	18,158	2,428	7,529	173,151	35,473
埼玉	305	1,018,577	157,343	29,394	83,964	12,536	31,450	678,170	183,064
千葉	232	909,046	154,242	28,526	76,194	10,484	39,038	568,320	186,485
東京	362	3,103,806	957,732	171,459	452,160	49,065	285,048	1,329,685	816,389
神奈川	308	1,451,793	266,881	44,846	130,765	15,952	75,318	895,312	289,600
新潟	121	346,363	47,289	8,980	26,692	2,632	8,984	251,576	47,498
富山	55	125,643	19,981	3,504	11,828	798	3,852	85,921	19,741
石川	50	166,601	29,846	4,901	15,796	1,751	7,398	106,179	30,576
福井	25	74,282	13,106	2,174	7,160	801	2,972	45,323	15,852
山梨	36	90,044	13,861	2,265	8,277	977	2,343	64,149	12,033
長野	95	222,669	31,378	5,770	18,152	2,455	5,001	153,014	38,277
岐阜	115	272,293	28,092	5,774	15,679	1,918	4,721	207,947	36,254
静岡	133	415,101	72,707	14,257	40,697	4,098	13,654	273,052	69,343
愛知	311	1,382,436	310,740	52,627	164,458	16,244	77,410	806,609	265,087
三重	88	259,470	34,773	6,368	18,311	3,080	7,013	181,763	42,935
滋賀	94	268,058	29,463	5,207	15,740	1,988	6,529	196,589	42,006
京都	74	490,088	144,356	23,781	82,091	6,478	32,006	232,669	113,062
大阪	317	1,780,900	487,410	74,780	234,516	29,471	148,642	891,463	402,027
兵庫	235	861,556	173,235	26,362	101,810	9,456	35,608	527,165	161,156
奈良	66	226,420	34,458	6,159	17,854	3,318	7,126	148,143	43,818
和歌山	41	125,341	20,389	3,641	9,411	2,339	4,999	78,735	26,217
鳥取	16	58,332	12,613	2,318	7,543	780	1,972	30,455	15,264
島根	15	54,451	9,915	2,174	5,236	653	1,852	35,465	9,070
岡山	108	286,418	51,908	8,369	25,468	3,717	14,353	186,991	47,519
広島	102	438,661	105,133	17,883	55,608	5,680	25,961	241,698	91,831
山口	71	164,503	28,596	5,122	15,308	2,364	5,802	112,258	23,649
徳島	28	74,736	14,998	2,429	8,291	912	3,365	48,381	11,358
香川	58	152,478	26,355	4,575	11,907	1,332	8,541	102,094	24,029
愛媛	85	210,105	40,315	6,342	21,518	1,488	10,967	131,213	38,577
高知	24	71,527	13,314	2,391	7,235	901	2,788	46,546	11,666
福岡	152	671,177	200,748	31,844	97,767	10,604	60,534	310,816	159,614
佐賀	30	65,250	11,879	2,337	6,035	1,140	2,366	41,607	11,765
長崎	35	108,905	23,639	4,482	13,446	1,912	3,799	62,186	23,080
熊本	43	153,059	43,793	7,984	22,358	3,325	10,126	75,295	33,971
大分	31	110,157	32,968	6,222	17,248	2,804	6,695	57,551	19,639
宮崎	31	71,990	16,021	3,017	8,594	1,496	2,915	37,476	18,492
鹿児島	53	154,522	34,762	5,735	16,131	4,144	8,752	76,878	42,882
沖縄	50	189,417	34,061	6,171	18,911	2,762	6,217	93,050	62,306

(2016CY)

(単位：百万円) (million yen)

の 他					商 品 券	営 業 日 数 (日)	従 業 者 数 (人)	売 場 面 積 (1000m ²)	Prefecture
家 具	家庭用 電気機 械器具	家庭用品	その他 の商品	食 堂 ・ 喫 茶					
Furniture	Household Electric Appliances	Household Equipment	Others	Restaurants and Café	Gift Certificate	Business Days	Number of Employees	Sales Floor Area (1000m ²)	
116,821	188,725	492,439	2,983,413	188,443	235,536	364.5	588,631	29,008	Total
2,555	7,304	20,233	127,190	5,402	4,326	364.3	33,167	1,411	Hokkaido
258	1,032	2,375	21,082	738	927	366.0	7,197	340	Aomori
579	1,704	2,829	18,073	1,022	1,538	365.3	5,445	255	Iwate
1,384	5,389	12,465	49,785	2,240	6,457	363.7	15,407	619	Miyagi
439	1,405	3,353	14,213	472	1,627	365.5	4,976	254	Akita
311	894	3,921	12,892	487	3,280	365.4	6,702	277	Yamagata
540	1,181	10,873	21,199	395	6,050	365.7	8,414	424	Fukushima
811	2,953	8,174	31,293	1,303	3,244	364.4	12,050	531	Ibaraki
1,311	1,360	7,148	34,425	3,247	3,008	364.3	9,454	500	Tochigi
676	1,601	6,621	25,935	640	2,598	364.1	10,614	489	Gunma
4,499	12,379	16,427	141,245	8,513	8,772	364.7	34,633	1,535	Saitama
4,426	11,351	16,136	146,625	7,946	8,512	364.9	29,911	1,413	Chiba
31,385	30,951	84,968	624,719	44,366	42,184	364.9	59,270	2,548	Tokyo
7,615	12,327	36,358	211,706	21,595	13,263	365.1	40,680	1,703	Kanagawa
863	2,771	6,279	36,474	1,111	3,385	364.7	14,779	565	Niigata
401	621	3,431	14,239	1,049	1,100	363.9	4,425	262	Toyama
721	1,663	3,516	23,406	1,271	1,555	364.0	5,457	361	Ishikawa
417	562	1,618	12,965	290	334	364.1	2,669	168	Fukui
159	376	1,684	9,391	423	497	363.6	4,209	208	Yamanashi
375	2,743	3,706	31,024	428	1,904	365.0	7,512	441	Nagano
822	2,131	6,427	26,517	356	1,995	364.0	9,547	535	Gifu
1,764	3,884	11,302	51,090	1,303	4,248	364.2	15,973	638	Shizuoka
7,935	11,850	36,243	198,343	10,718	13,100	363.3	35,362	1,931	Aichi
722	2,563	5,418	33,140	1,092	2,569	364.0	8,842	529	Mie
889	2,261	4,351	33,343	1,162	2,026	363.6	11,845	569	Shiga
3,553	5,591	12,320	77,132	14,467	5,498	362.3	13,236	640	Kyoto
11,127	16,976	41,649	312,293	19,982	27,099	364.4	41,366	2,070	Osaka
4,523	7,769	23,012	119,808	6,044	12,172	364.7	25,586	1,350	Hyogo
1,119	1,680	6,014	33,762	1,243	3,257	364.4	6,717	394	Nara
716	1,373	5,653	18,028	448	1,792	364.3	3,569	247	Wakayama
626	1,035	3,662	9,491	450	753	364.5	1,943	148	Tottori
367	698	978	6,656	371	1,031	362.9	2,121	105	Shimane
1,685	1,875	5,918	35,954	2,088	4,651	364.8	11,184	518	Okayama
3,707	3,869	9,192	68,543	6,520	8,508	365.0	12,438	766	Hiroshima
853	1,308	2,658	17,985	844	1,494	365.5	6,158	374	Yamaguchi
367	127	2,782	7,908	173	810	364.0	2,359	163	Tokushima
336	969	8,089	14,423	212	2,565	365.6	5,611	311	Kagawa
3,523	1,577	7,365	24,730	1,382	4,054	364.7	7,004	452	Ehime
456	554	1,926	8,636	94	873	361.9	2,289	138	Kochi
4,379	8,022	18,152	123,634	5,427	8,230	365.0	16,885	1,118	Fukuoka
299	821	1,678	8,857	110	1,113	365.4	2,620	157	Saga
721	1,594	2,806	17,338	623	1,368	363.5	3,816	194	Nagasaki
1,680	1,831	4,269	24,290	1,900	2,596	354.1	4,912	293	Kumamoto
1,215	610	2,606	14,339	869	2,410	365.2	3,277	261	Oita
402	1,646	2,111	13,902	432	927	364.7	3,225	193	Miyazaki
1,762	2,523	3,550	33,705	1,342	3,315	364.4	5,891	300	Kagoshima
1,551	3,018	10,194	41,689	5,854	2,522	363.8	7,884	308	Okinawa

第8表 都道府県別、商品別販売額等

(平成28年計)

Table8 Departmentstores and supermarkets sales value by prefectures and by goods

都道府県	(2) 百貨店		(2) Departmentstores					飲食料品	そ
	事業所数 (店)	合 計	衣	料			身の回 り 品		
				紳士服 ・ 洋 品	婦人・ 子供服 ・洋品	その他 の 衣料品			
Number of establishments	Total	Clothes	Men's	Women's and Children's	Other Clothing	Accessories	Food and Beverages	Others	
全 国	239	6,597,620	2,920,897	430,615	1,495,879	150,339	844,064	1,895,414	1,781,308
北海道	14	204,922	94,990	12,861	55,225	4,560	22,343	64,608	45,324
青森	8	36,616	13,163	1,701	8,536	991	1,935	14,139	9,314
岩手	3	32,075	12,617	2,151	6,902	1,107	2,458	10,904	8,553
宮城	2	x	x	x	x	x	x	x	x
秋田	2	x	x	x	x	x	x	x	x
山形	3	x	x	x	x	x	x	x	x
福島	3	33,693	14,365	2,196	7,237	979	3,953	11,142	8,186
茨城	2	x	x	x	x	x	x	x	x
栃木	5	x	x	x	x	x	x	x	x
群馬	3	x	x	x	x	x	x	x	x
埼玉	16	215,085	87,950	12,004	49,097	6,319	20,530	71,597	55,537
千葉	8	225,052	87,629	11,340	43,479	4,954	27,856	72,743	64,680
東京	34	1,924,232	850,243	147,308	399,586	39,136	264,213	494,749	579,240
神奈川	18	483,918	180,817	23,523	88,689	9,458	59,147	166,155	136,945
新潟	2	x	x	x	x	x	x	x	x
富山	2	x	x	x	x	x	x	x	x
石川	2	x	x	x	x	x	x	x	x
福井	1	x	x	x	x	x	x	x	x
山梨	2	x	x	x	x	x	x	x	x
長野	3	32,295	12,619	1,729	7,587	1,041	2,262	10,844	8,833
岐阜	2	x	x	x	x	x	x	x	x
静岡	3	81,558	39,820	6,129	22,730	1,942	9,019	22,129	19,609
愛知	13	454,587	221,552	31,126	118,386	8,917	63,123	113,976	119,060
三重	3	x	x	x	x	x	x	x	x
滋賀	2	x	x	x	x	x	x	x	x
京都	4	232,279	115,062	17,138	66,898	4,314	26,712	59,998	57,219
大阪	22	904,616	406,593	55,210	195,793	21,668	133,923	265,180	232,842
兵庫	13	268,761	115,811	12,945	74,042	5,472	23,352	90,570	62,380
奈良	3	x	x	x	x	x	x	x	x
和歌山	1	x	x	x	x	x	x	x	x
鳥取	3	17,707	7,831	1,108	5,013	376	1,334	5,170	4,706
島根	1	x	x	x	x	x	x	x	x
岡山	3	x	x	x	x	x	x	x	x
広島	6	162,047	68,999	9,331	38,515	2,928	18,225	46,382	46,666
山口	3	x	x	x	x	x	x	x	x
徳島	1	x	x	x	x	x	x	x	x
香川	1	x	x	x	x	x	x	x	x
愛媛	2	x	x	x	x	x	x	x	x
高知	1	x	x	x	x	x	x	x	x
福岡	8	306,301	149,990	20,103	73,231	6,154	50,501	76,147	80,164
佐賀	1	x	x	x	x	x	x	x	x
長崎	2	x	x	x	x	x	x	x	x
熊本	1	x	x	x	x	x	x	x	x
大分	3	x	x	x	x	x	x	x	x
宮崎	1	x	x	x	x	x	x	x	x
鹿児島	2	x	x	x	x	x	x	x	x
沖縄	1	x	x	x	x	x	x	x	x

(2016CY)

(単位：百万円) (million yen)

の 他					商 品 券	営 業 日 数 (日)	従 業 者 数 (人)	売 場 面 積 (1000m ²)	Prefecture
家 具	家庭用 電気機 械器具	家庭用品	その他 の商品	食 堂 ・ 喫 茶					
Furniture	Household Electric Appliances	Household Equipment	Others	Restaurants and Café	Gift Certificate	Business Days	Number of Employees	Sales Floor Area (1000m ²)	
78,136	25,558	204,383	1,302,553	170,678	162,818	363.9	79,955	6,276	Total
2,035	448	5,832	32,633	4,377	1,983	363.7	2,966	237	Hokkaido
129	247	665	7,558	714	406	365.3	1,293	127	Aomori
302	484	1,343	5,457	967	430	359.2	746	61	Iwate
x	x	x	x	x	x	x	975	x	Miyagi
x	x	x	x	x	x	x	377	x	Akita
x	x	x	x	x	x	x	323	x	Yamagata
103	88	1,303	6,301	392	590	365.7	547	73	Fukushima
x	x	x	x	x	x	x	743	x	Ibaraki
x	x	x	x	x	x	x	1,680	x	Tochigi
x	x	x	x	x	x	x	757	x	Gunma
2,927	882	5,859	37,953	7,916	5,110	358.1	3,677	295	Saitama
2,662	164	5,345	48,768	7,741	4,880	364.3	2,824	255	Chiba
28,382	13,216	61,900	432,643	43,100	39,256	364.5	21,692	1,153	Tokyo
5,356	1,817	14,175	94,912	20,685	10,492	364.7	5,179	435	Kanagawa
x	x	x	x	x	x	x	914	x	Niigata
x	x	x	x	x	x	x	247	x	Toyama
x	x	x	x	x	x	x	407	x	Ishikawa
x	x	x	x	x	x	x	189	x	Fukui
x	x	x	x	x	x	x	890	x	Yamanashi
87	1,118	1,065	6,147	416	952	362.8	534	53	Nagano
x	x	x	x	x	x	x	337	x	Gifu
1,055	37	3,011	14,218	1,289	2,710	363.4	961	83	Shizuoka
5,408	331	14,979	87,640	10,702	9,218	363.4	3,775	395	Aichi
x	x	x	x	x	x	x	604	x	Mie
x	x	x	x	x	x	x	322	x	Shiga
2,443	436	7,573	34,836	11,931	4,696	364.1	2,493	162	Kyoto
8,350	3,203	24,317	177,884	19,087	25,686	365.3	8,763	701	Osaka
1,954	409	9,952	44,424	5,640	8,617	365.0	2,835	272	Hyogo
x	x	x	x	x	x	x	837	x	Nara
x	x	x	x	x	x	x	295	x	Wakayama
349	22	830	3,055	450	531	364.1	315	46	Tottori
x	x	x	x	x	x	x	256	x	Shimane
x	x	x	x	x	x	x	1,066	x	Okayama
2,699	607	4,016	33,052	6,292	6,962	365.0	2,038	219	Hiroshima
x	x	x	x	x	x	x	409	x	Yamaguchi
x	x	x	x	x	x	x	202	x	Tokushima
x	x	x	x	x	x	x	468	x	Kagawa
x	x	x	x	x	x	x	831	x	Ehime
x	x	x	x	x	x	x	204	x	Kochi
2,803	216	9,615	62,104	5,427	7,156	365.3	2,672	309	Fukuoka
x	x	x	x	x	x	x	159	x	Saga
x	x	x	x	x	x	x	447	x	Nagasaki
x	x	x	x	x	x	x	729	x	Kumamoto
x	x	x	x	x	x	x	636	x	Oita
x	x	x	x	x	x	x	253	x	Miyazaki
x	x	x	x	x	x	x	881	x	Kagoshima
x	x	x	x	x	x	x	207	x	Okinawa

第8表 都道府県別、商品別販売額等

(平成28年計)

Table8 Departmentstores and supermarkets sales value by prefectures and by goods

都道府県	(3) スーパー		(3) Supermarkets					飲食料品	その他
	事業所数 (店)	合計	衣料品						
	紳士服・洋品	婦人・子供服・洋品	その他の衣料品	身の回り品					
Number of establishments	Total	Clothes				Food and Beverages	Others		
		Men's	Women's and Children's	Other Clothing	Accessories				
全 国	4,841	12,997,197	1,256,418	295,867	631,837	100,634	228,080	9,552,247	2,188,532
北海道	282	749,365	58,134	13,822	29,601	3,483	11,228	573,872	117,359
青森	55	131,828	9,514	2,116	5,343	652	1,403	106,143	16,171
岩手	52	101,609	8,242	1,994	4,356	577	1,314	77,714	15,654
宮城	147	x	x	x	x	x	x	x	x
秋田	48	x	x	x	x	x	x	x	x
山形	77	x	x	x	x	x	x	x	x
福島	90	219,018	21,035	6,582	9,309	990	4,154	171,980	26,002
茨城	114	x	x	x	x	x	x	x	x
栃木	81	x	x	x	x	x	x	x	x
群馬	94	x	x	x	x	x	x	x	x
埼玉	289	803,492	69,393	17,389	34,867	6,217	10,920	606,573	127,526
千葉	224	683,994	66,612	17,186	32,715	5,529	11,181	495,576	121,805
東京	328	1,179,574	107,489	24,151	52,573	9,930	20,836	834,936	237,149
神奈川	290	967,876	86,064	21,322	42,076	6,494	16,171	729,157	152,655
新潟	119	x	x	x	x	x	x	x	x
富山	53	x	x	x	x	x	x	x	x
石川	48	x	x	x	x	x	x	x	x
福井	24	x	x	x	x	x	x	x	x
山梨	34	x	x	x	x	x	x	x	x
長野	92	190,373	18,759	4,041	10,565	1,414	2,739	142,170	29,445
岐阜	113	x	x	x	x	x	x	x	x
静岡	130	333,542	32,886	8,128	17,967	2,157	4,635	250,923	49,733
愛知	298	927,849	89,188	21,501	46,072	7,327	14,287	692,633	146,028
三重	85	x	x	x	x	x	x	x	x
滋賀	92	x	x	x	x	x	x	x	x
京都	70	257,809	29,294	6,643	15,193	2,164	5,295	172,672	55,843
大阪	295	876,284	80,817	19,570	38,723	7,804	14,720	626,282	169,185
兵庫	222	592,796	57,424	13,417	27,767	3,984	12,256	436,595	98,777
奈良	63	x	x	x	x	x	x	x	x
和歌山	40	x	x	x	x	x	x	x	x
鳥取	13	40,625	4,782	1,210	2,529	404	639	25,285	10,558
島根	14	x	x	x	x	x	x	x	x
岡山	105	x	x	x	x	x	x	x	x
広島	96	276,614	36,133	8,552	17,094	2,752	7,736	195,316	45,165
山口	68	x	x	x	x	x	x	x	x
徳島	27	x	x	x	x	x	x	x	x
香川	57	x	x	x	x	x	x	x	x
愛媛	83	x	x	x	x	x	x	x	x
高知	23	x	x	x	x	x	x	x	x
福岡	144	364,876	50,758	11,741	24,535	4,450	10,033	234,668	79,450
佐賀	29	x	x	x	x	x	x	x	x
長崎	33	x	x	x	x	x	x	x	x
熊本	42	x	x	x	x	x	x	x	x
大分	28	x	x	x	x	x	x	x	x
宮崎	30	x	x	x	x	x	x	x	x
鹿児島	51	x	x	x	x	x	x	x	x
沖縄	49	x	x	x	x	x	x	x	x

(2016CY)

(単位：百万円) (million yen)

の 他					商 品 券	営 業 日 数 (日)	従 業 者 数 (人)	売 場 面 積 (1000m ²)	Prefecture
家 具	家庭用 電 気 機 械 器 具	家庭用品	そ の 他 の 商 品	食 堂 ・ 喫 茶					
Furniture	Household Electric Appliances	Household Equipment	Others	Restaurants and Café	Gift Certificate	Business Days	Number of Employees	Sales Floor Area (1000m ²)	
38,684	163,167	288,056	1,680,859	17,765	72,719	364.5	508,676	22,731	Total
520	6,856	14,401	94,557	1,025	2,343	364.4	30,201	1,175	Hokkaido
129	784	1,710	13,523	24	521	365.8	5,904	212	Aomori
277	1,220	1,486	12,615	55	1,108	365.8	4,699	194	Iwate
x	x	x	x	x	x	x	14,432	x	Miyagi
x	x	x	x	x	x	x	4,599	x	Akita
x	x	x	x	x	x	x	6,379	x	Yamagata
437	1,094	9,570	14,898	3	5,461	365.7	7,867	350	Fukushima
x	x	x	x	x	x	x	11,307	x	Ibaraki
x	x	x	x	x	x	x	7,774	x	Tochigi
x	x	x	x	x	x	x	9,857	x	Gunma
1,572	11,497	10,569	103,292	597	3,662	365.2	30,956	1,240	Saitama
1,765	11,187	10,792	97,857	205	3,633	364.8	27,087	1,159	Chiba
3,003	17,735	23,068	192,076	1,266	2,928	364.9	37,578	1,395	Tokyo
2,259	10,509	22,182	116,794	911	2,771	365.2	35,501	1,268	Kanagawa
x	x	x	x	x	x	x	13,865	x	Niigata
x	x	x	x	x	x	x	4,178	x	Toyama
x	x	x	x	x	x	x	5,050	x	Ishikawa
x	x	x	x	x	x	x	2,480	x	Fukui
x	x	x	x	x	x	x	3,319	x	Yamanashi
288	1,625	2,642	24,877	12	952	365.1	6,978	389	Nagano
x	x	x	x	x	x	x	9,210	x	Gifu
709	3,847	8,291	36,872	14	1,538	364.2	15,012	555	Shizuoka
2,527	11,518	21,264	110,703	16	3,882	363.4	31,587	1,536	Aichi
x	x	x	x	x	x	x	8,238	x	Mie
x	x	x	x	x	x	x	11,523	x	Shiga
1,109	5,155	4,747	42,295	2,536	802	362.5	10,743	478	Kyoto
2,777	13,773	17,331	134,409	894	1,413	364.4	32,603	1,369	Osaka
2,569	7,361	13,060	75,383	404	3,556	364.7	22,751	1,078	Hyogo
x	x	x	x	x	x	x	5,880	x	Nara
x	x	x	x	x	x	x	3,274	x	Wakayama
277	1,013	2,832	6,436	0	222	364.6	1,628	102	Tottori
x	x	x	x	x	x	x	1,865	x	Shimane
x	x	x	x	x	x	x	10,118	x	Okayama
1,008	3,262	5,176	35,492	228	1,546	365.1	10,400	547	Hiroshima
x	x	x	x	x	x	x	5,749	x	Yamaguchi
x	x	x	x	x	x	x	2,157	x	Tokushima
x	x	x	x	x	x	x	5,143	x	Kagawa
x	x	x	x	x	x	x	6,173	x	Ehime
x	x	x	x	x	x	x	2,085	x	Kochi
1,576	7,807	8,538	61,529	0	1,074	365.0	14,213	809	Fukuoka
x	x	x	x	x	x	x	2,461	x	Saga
x	x	x	x	x	x	x	3,369	x	Nagasaki
x	x	x	x	x	x	x	4,183	x	Kumamoto
x	x	x	x	x	x	x	2,641	x	Oita
x	x	x	x	x	x	x	2,972	x	Miyazaki
x	x	x	x	x	x	x	5,010	x	Kagoshima
x	x	x	x	x	x	x	7,677	x	Okinawa

第9表 東京特別区・政令指定都市別、商品別販売額等

Table9 Department stores and supermarkets sales value by Special ward of Tokyo and ordinance-designated city and by goods

	東京特別区 政令指定都市	事業所数 (店)	合計	衣 料 品					飲食料品	そ	
				紳士服 ・ 洋 品	婦人・ 子供服 ・ 洋品	その他の 衣料品	身の回 り 品	Clothes			
								Men's			Women's and Children's
合計（百貨店＋スーパー） （百万円）	札幌	115	499,808	104,887	16,875	59,814	4,895	23,303	298,316	96,605	
	仙台	63	232,238	45,466	8,456	20,908	2,069	14,033	141,840	44,931	
	さいたま	51	236,602	52,135	9,273	26,291	3,799	12,773	130,386	54,081	
	千葉	37	201,242	44,839	7,115	19,447	3,038	15,238	103,101	53,302	
	東京特別区	238	2,514,552	838,831	151,433	389,770	39,903	257,726	974,014	701,707	
	横浜	127	804,364	178,848	27,164	84,533	9,307	57,845	448,997	176,519	
	川崎	43	166,858	23,910	4,901	12,475	1,617	4,917	114,597	28,352	
	相模原	32	109,615	18,102	3,764	9,841	1,287	3,209	72,747	18,766	
	新潟	39	162,074	35,977	6,439	20,228	1,885	7,425	99,820	26,277	
	静岡	19	87,920	27,605	4,568	17,317	1,336	4,383	41,975	18,341	
	浜松	34	122,756	25,916	4,924	12,831	1,604	6,558	72,562	24,278	
	名古屋	95	724,045	233,579	35,843	122,106	10,506	65,123	323,614	166,852	
	京都	42	371,883	128,730	20,118	74,123	5,508	28,981	153,988	89,164	
	大阪	112	1,041,482	375,496	55,150	172,912	21,022	126,411	403,171	262,815	
	堺	33	132,618	23,749	4,212	13,306	1,421	4,810	89,025	19,844	
	神戸	66	336,012	95,145	11,724	60,546	3,647	19,229	168,893	71,975	
	岡山	45	153,115	36,661	5,660	17,480	2,826	10,696	86,170	30,283	
	広島	39	253,683	70,299	10,810	37,745	3,049	18,695	123,383	60,001	
	福岡	37	306,556	118,838	17,136	55,009	5,068	41,624	107,620	80,098	
北九州	34	149,912	43,894	6,700	23,058	2,428	11,707	73,688	32,330		
熊本	19	88,296	30,786	5,069	15,883	2,024	7,810	34,619	22,891		
百貨店 （百万円）	札幌	4	158,354	78,303	10,435	46,362	3,305	18,202	45,924	34,126	
	仙台	2	x	x	x	x	x	x	x	x	
	さいたま	4	92,798	39,167	5,841	19,756	2,633	10,937	26,516	27,115	
	千葉	2	x	x	x	x	x	x	x	x	
	東京特別区	23	1,729,044	768,566	135,666	355,884	32,881	244,134	427,500	532,978	
	横浜	11	390,643	146,660	19,335	68,862	6,998	51,465	129,961	114,023	
	川崎	1	x	x	x	x	x	x	x	x	
	相模原	1	x	x	x	x	x	x	x	x	
	新潟	2	x	x	x	x	x	x	x	x	
	静岡	2	x	x	x	x	x	x	x	x	
	浜松	1	x	x	x	x	x	x	x	x	
	名古屋	8	417,538	205,765	29,059	108,081	8,181	60,445	100,281	111,491	
	京都	4	232,279	115,062	17,138	66,898	4,314	26,712	59,998	57,219	
	大阪	9	743,546	354,975	50,223	162,936	18,956	122,860	190,722	197,849	
	堺	3	x	x	x	x	x	x	x	x	
	神戸	5	169,376	80,139	8,266	54,136	2,657	15,081	47,759	41,478	
	岡山	2	x	x	x	x	x	x	x	x	
	広島	5	x	x	x	x	x	x	x	x	
	福岡	4	217,093	108,088	14,192	49,839	4,115	39,942	51,966	57,040	
北九州	3	x	x	x	x	x	x	x	x		
熊本	1	x	x	x	x	x	x	x	x		
スーパー （百万円）	札幌	111	341,455	26,584	6,441	13,452	1,590	5,102	252,391	62,479	
	仙台	61	x	x	x	x	x	x	x	x	
	さいたま	47	143,804	12,968	3,432	6,535	1,166	1,835	103,870	26,966	
	千葉	35	x	x	x	x	x	x	x	x	
	東京特別区	215	785,509	70,266	15,767	33,885	7,022	13,591	546,515	168,728	
	横浜	116	413,721	32,189	7,829	15,671	2,309	6,379	319,036	62,496	
	川崎	42	x	x	x	x	x	x	x	x	
	相模原	31	x	x	x	x	x	x	x	x	
	新潟	37	x	x	x	x	x	x	x	x	
	静岡	17	x	x	x	x	x	x	x	x	
	浜松	33	x	x	x	x	x	x	x	x	
	名古屋	87	306,508	27,813	6,784	14,025	2,326	4,678	223,333	55,362	
	京都	38	139,604	13,668	2,980	7,225	1,194	2,269	93,991	31,945	
	大阪	103	297,936	20,521	4,928	9,976	2,066	3,551	212,449	64,966	
	堺	30	x	x	x	x	x	x	x	x	
	神戸	61	166,636	15,006	3,458	6,409	990	4,148	121,134	30,497	
	岡山	43	x	x	x	x	x	x	x	x	
	広島	34	x	x	x	x	x	x	x	x	
	福岡	33	89,463	10,750	2,945	5,171	953	1,682	55,655	23,058	
北九州	31	x	x	x	x	x	x	x	x		
熊本	18	x	x	x	x	x	x	x	x		

(平成28年計)

(2016CY)

の 他					商 品 券	営 業 日 数 (日)	従 業 者 数 (人)	売 場 面 積 (1000m ²)	Special ward of Tokyo and ordinance-designated city	
家 具	家庭用 電気機 械器具	家庭用品	その他 の商品	食 堂 ・ 喫 茶						
Furniture	Household Electric Appliances	Household Equipment	Others	Restaurants and Café	Gift Certificate	Business Days	Number of Employees	Sales Floor Area (1000m ²)		
2,115	3,865	12,464	73,391	4,771	2,512	363.8	15,048	621	Sapporo	Total (Departmentstores + Supermarkets) (million yen)
799	2,564	7,147	32,325	2,097	3,235	362.2	7,428	267	Sendai	
957	2,643	3,779	42,398	4,305	3,004	365.0	6,740	313	Saitama	
976	2,829	3,554	41,227	4,717	2,234	365.5	5,216	273	Chiba	
28,574	25,856	72,575	537,627	37,074	37,093	364.7	43,205	1,795	Special ward of Tokyo	
4,730	3,622	23,260	128,006	16,900	9,721	364.9	18,504	793	Yokohama	
1,462	3,380	3,283	18,848	1,378	309	365.7	5,308	198	Kawasaki	
367	769	3,006	13,414	1,209	829	365.3	4,055	166	Sagamihara	
575	1,481	3,896	19,215	1,109	1,671	364.6	5,888	241	Niigata	
863	477	3,460	13,038	503	1,574	362.7	2,573	126	Shizuoka	
552	2,016	2,626	18,293	790	1,649	364.1	4,203	200	Hamamatsu	
6,097	5,966	20,074	124,805	9,910	9,262	363.9	13,519	760	Nagoya	
2,878	3,327	9,777	58,786	14,397	5,043	360.8	8,100	387	Kyoto	
7,090	6,151	26,853	206,384	16,337	19,022	363.8	16,927	846	Osaka	
592	1,250	3,117	14,615	271	2,496	365.1	4,020	215	Sakai	
2,295	2,027	9,832	53,749	4,072	4,391	364.9	6,720	395	Kobe	
1,264	843	4,074	22,837	1,266	3,700	364.4	5,354	235	Okayama	
2,415	2,113	5,130	44,606	5,738	5,830	364.8	5,684	395	Hiroshima	
2,307	2,040	7,510	64,984	3,258	4,264	365.1	5,208	333	Fukuoka	
688	1,214	5,818	22,547	2,062	2,629	364.4	3,495	288	Kitakyushu	
1,353	837	2,844	16,028	1,829	2,144	342.7	2,260	141	Kumamoto	
1,859	4	4,519	23,899	3,845	1,606	364.3	1,881	141	Sapporo	Departmentstores (million yen)
x	x	x	x	x	x	x	975	x	Sendai	
671	7	2,022	20,139	4,275	2,519	362.0	1,399	91	Saitama	
x	x	x	x	x	x	x	819	x	Chiba	
26,402	12,861	56,267	401,368	36,081	34,999	364.6	19,292	942	Special ward of Tokyo	
3,934	322	12,306	80,848	16,613	8,750	364.8	4,024	288	Yokohama	
x	x	x	x	x	x	x	214	x	Kawasaki	
x	x	x	x	x	x	x	441	x	Sagamihara	
x	x	x	x	x	x	x	914	x	Niigata	
x	x	x	x	x	x	x	492	x	Shizuoka	
x	x	x	x	x	x	x	469	x	Hamamatsu	
5,279	306	13,795	82,201	9,910	8,185	364.1	3,387	313	Nagoya	
2,443	436	7,573	34,836	11,931	4,696	364.1	2,493	162	Kyoto	
6,446	1,118	20,762	153,262	16,262	18,782	365.1	6,343	467	Osaka	
x	x	x	x	x	x	x	739	x	Sakai	
1,255	97	5,918	30,377	3,831	4,158	365.0	1,054	125	Kobe	
x	x	x	x	x	x	x	915	x	Okayama	
x	x	x	x	x	x	x	1,659	x	Hiroshima	
1,900	59	4,898	46,925	3,258	4,112	365.3	1,902	173	Fukuoka	
x	x	x	x	x	x	x	576	x	Kitakyushu	
x	x	x	x	x	x	x	729	x	Kumamoto	
256	3,861	7,944	49,491	927	905	364.0	13,167	480	Sapporo	Supermarkets (million yen)
x	x	x	x	x	x	x	6,453	x	Sendai	
286	2,636	1,756	22,259	30	485	365.4	5,341	222	Saitama	
x	x	x	x	x	x	x	4,397	x	Chiba	
2,172	12,996	16,308	136,259	994	2,094	364.7	23,913	853	Special ward of Tokyo	
796	3,300	10,954	47,158	287	971	364.8	14,480	505	Yokohama	
x	x	x	x	x	x	x	5,094	x	Kawasaki	
x	x	x	x	x	x	x	3,614	x	Sagamihara	
x	x	x	x	x	x	x	4,974	x	Niigata	
x	x	x	x	x	x	x	2,081	x	Shizuoka	
x	x	x	x	x	x	x	3,734	x	Hamamatsu	
818	5,660	6,279	42,604	0	1,078	363.9	10,132	446	Nagoya	
435	2,890	2,205	23,950	2,466	346	360.5	5,607	224	Kyoto	
644	5,033	6,091	53,122	76	240	363.7	10,584	378	Osaka	
x	x	x	x	x	x	x	3,281	x	Sakai	
1,040	1,929	3,914	23,373	241	233	364.8	5,666	270	Kobe	
x	x	x	x	x	x	x	4,439	x	Okayama	
x	x	x	x	x	x	x	4,025	x	Hiroshima	
407	1,981	2,612	18,058	0	152	364.8	3,306	159	Fukuoka	
x	x	x	x	x	x	x	2,919	x	Kitakyushu	
x	x	x	x	x	x	x	1,531	x	Kumamoto	

第4部 コンビニエンスストア販売

Part4 convenience stores

第1表 商品別販売額等及び前年（度・同期・同月）比増減率

Table1 Sales value of convenience stores by goods and the percentage change from the same month/term of the previous year

年月	合計 Total	商品販売額 Sales of Goods			サービス売上高 Sales of Services	店舗数 (店) Number of Establishments	Year and Month	
		ファーストフード及び日配食品 Fast foods & Dailyfoods	加工食品 Processed Foods	非食品 Non-Foods				
平成26年	10,423,230	9,890,455	3,807,614	2,774,280	3,308,561	532,775	52,725	C.Y. 2014
27	10,995,650	10,394,769	4,088,944	2,934,438	3,371,387	600,881	54,505	2015
28	11,445,614	10,824,572	4,290,345	3,079,523	3,454,704	621,042	55,636	2016
平成25年度	10,017,783	9,518,970	3,559,910	2,668,845	3,290,215	498,813	50,820	F.Y. 2013
26	10,544,624	9,997,299	3,888,120	2,812,660	3,296,519	547,325	53,220	2014
27	11,127,862	10,523,352	4,151,304	2,978,085	3,393,963	604,510	54,839	2015
平成27年 10~12月	2,819,227	2,668,459	1,054,804	748,012	865,643	150,768	54,505	Q4 2015
平成28年 1~3月	2,667,338	2,517,476	995,258	707,285	814,933	149,862	54,839	Q1 2016
4~6	2,821,963	2,668,115	1,048,600	762,972	856,543	153,848	54,996	Q2
7~9	3,026,348	2,871,662	1,142,695	830,333	898,634	154,686	55,314	Q3
10~12	2,929,965	2,767,319	1,103,792	778,933	884,594	162,646	55,636	Q4
平成27年 10月	948,444	900,820	356,562	253,639	290,619	47,624	54,105	Oct. 2015
11	899,011	854,261	335,157	242,594	276,510	44,750	54,229	Nov.
12	971,772	913,378	363,085	251,779	298,514	58,394	54,505	Dec.
平成28年 1月	884,869	835,337	329,762	235,433	270,142	49,532	54,599	Jan. 2016
2	845,336	797,530	318,827	223,610	255,093	47,806	55,052	Feb.
3	937,133	884,609	346,669	248,242	289,698	52,524	54,839	Mar.
4	919,008	869,676	344,305	245,349	280,022	49,332	54,931	Apr.
5	959,318	909,233	354,690	265,072	289,471	50,085	55,025	May
6	943,637	889,206	349,605	252,551	287,050	54,431	54,996	Jun.
7	1,041,578	987,937	394,031	287,601	306,305	53,641	55,172	Jul.
8	1,029,535	976,205	388,381	285,284	302,540	53,330	55,426	Aug.
9	955,235	907,520	360,283	257,448	289,789	47,715	55,314	Sep.
10	989,271	936,016	371,473	268,101	296,442	53,255	55,384	Oct.
11	933,220	884,228	351,241	251,280	281,707	48,992	55,498	Nov.
12	1,007,474	947,075	381,078	259,552	306,445	60,399	55,636	Dec.
前年（度・同期・同月）比増減率								
平成26年	5.6	5.3	9.2	4.6	1.7	10.8	5.0	C.Y. 2014
27	5.5	5.1	7.4	5.8	1.9	12.8	3.4	2015
28	4.1	4.1	4.9	4.9	2.5	3.4	2.1	2016
平成25年度	5.0	4.6	8.9	2.4	1.9	13.4	5.0	F.Y. 2013
26	5.3	5.0	9.2	5.4	0.2	9.7	4.7	2014
27	5.5	5.3	6.8	5.9	3.0	10.4	3.0	2015
平成27年 10~12月	5.1	4.9	7.2	6.1	1.2	10.0	3.4	Q4 2015
平成28年 1~3月	5.2	5.4	6.7	6.6	2.8	2.5	3.0	Q1 2016
4~6	3.6	3.6	4.5	4.5	1.8	3.6	2.7	Q2
7~9	3.7	3.9	4.1	4.7	3.0	▲0.5	2.4	Q3
10~12	3.9	3.7	4.6	4.1	2.2	7.9	2.1	Q4
平成27年 10月	6.1	6.0	8.8	7.0	2.0	8.3	3.3	Oct. 2015
11	4.2	3.9	6.2	4.1	1.2	9.6	3.0	Nov.
12	5.1	4.7	6.5	7.3	0.5	11.6	3.4	Dec.
平成28年 1月	4.8	4.8	7.4	6.1	0.8	5.1	3.5	Jan. 2016
2	7.6	7.4	9.7	8.9	3.5	11.9	3.5	Feb.
3	3.5	4.1	3.4	5.0	4.2	▲6.8	3.0	Mar.
4	4.5	4.4	6.4	5.2	1.4	6.3	2.9	Apr.
5	2.6	2.8	3.2	3.7	1.5	▲0.9	2.8	May
6	3.8	3.7	3.9	4.7	2.7	5.6	2.7	Jun.
7	3.8	4.3	5.8	4.2	2.4	▲3.8	2.5	Jul.
8	3.4	3.3	2.4	4.5	3.4	4.3	2.4	Aug.
9	4.0	4.3	4.2	5.5	3.3	▲1.7	2.4	Sep.
10	4.3	3.9	4.2	5.7	2.0	11.8	2.4	Oct.
11	3.8	3.5	4.8	3.6	1.9	9.5	2.3	Nov.
12	3.7	3.7	5.0	3.1	2.7	3.4	2.1	Dec.

注1：平成27年7月分から既存店を廃止した。

注2：既存店の動向は、一般社団法人「日本フランチャイズチェーン協会」の「コンビニエンスストア統計調査月報」(<http://www.jfa-fc.or.jp/particle/320.html>)参照。

Note1:From July,2015, "Adjusted" items are deleted above table.

Note2:The trends of "Adjusted" items refer to "Convenience store statistics investigation monthly report" (<http://www.jfa-fc.or.jp/particle/320.html>) issued by Association of general corporate judicial person Japan franchise chain (JFA:Japan Franchise Association)

第2表 経済産業局別販売額等及び前年（度・同期・同月）比増減率

Table2 Sales value by regional bureaus of METI and the percentage change from the same month/term of the previous year

年 月	北海道 Hokkaido		東北 Tohoku		関東 Kanto		中部 Chubu		近畿 Kansai		中国 Chugoku		四国 Shikoku		九州 Kyushu		沖縄 Okinawa		九州・沖縄 Kyushu・Okinawa		Year and Month	
	店舗数 Establishments	販売額 Sales value	店舗数 Establishments	販売額 Sales value	店舗数 Establishments	販売額 Sales value	店舗数 Establishments	販売額 Sales value	店舗数 Establishments	販売額 Sales value	店舗数 Establishments	販売額 Sales value	店舗数 Establishments	販売額 Sales value	店舗数 Establishments	販売額 Sales value	店舗数 Establishments	販売額 Sales value	店舗数 Establishments	販売額 Sales value		
販売額 (百万円)	平成26年	524,763	2,873	742,130	3,786	4,706,393	22,445	1,099,589	6,125	1,522,555	7,945	550,984	2,810	247,683	1,513	927,269	4,703	101,864	525	1,029,133	5,228	C.Y. 2014
	27	541,974	2,886	781,438	3,885	4,945,000	23,148	1,158,335	6,299	1,615,804	8,225	584,674	2,880	265,646	1,604	993,193	5,024	109,586	554	1,102,779	5,578	2015
	28	552,289	2,906	803,447	3,971	5,098,272	23,485	1,200,934	6,434	1,697,198	8,559	612,487	2,972	281,330	1,642	x	5,143	x	524	1,199,657	5,667	2016
	平成25年度	511,472	2,820	717,461	3,659	4,518,736	21,786	1,058,207	5,890	1,451,572	7,522	528,254	2,701	234,090	1,411	901,366	4,528	96,625	503	997,991	5,031	F.Y. 2013
	26	528,434	2,869	749,985	3,803	4,761,626	22,711	1,111,524	6,212	1,542,628	8,022	558,617	2,818	250,560	1,528	937,741	4,726	103,509	531	1,041,250	5,257	2014
	27	544,969	2,881	789,290	3,867	4,995,894	23,268	1,170,158	6,358	1,637,709	8,328	591,476	2,910	270,723	1,626	1,016,437	5,058	111,206	543	1,127,643	5,601	2015
	平成27年 10~12月	137,852	2,886	199,378	3,885	1,264,013	23,148	295,622	6,299	414,811	8,225	150,510	2,880	68,537	1,604	260,334	5,024	28,170	554	288,504	5,578	Q4 2015
	平成28年 1~3月	126,855	2,881	186,446	3,867	1,192,693	23,268	280,663	6,358	393,565	8,328	142,298	2,910	65,652	1,626	252,108	5,058	27,058	543	279,166	5,578	Q1 2016
	4~6	134,789	2,887	198,303	3,896	1,265,052	23,276	294,979	6,367	418,362	8,406	149,528	2,927	68,849	1,630	263,636	5,084	28,465	523	292,101	5,607	Q2
	7~9	148,922	2,908	214,038	3,944	1,340,768	23,341	316,349	6,422	449,341	8,501	163,221	2,958	74,731	1,643	x	5,084	x	513	318,978	5,597	Q3
	10~12	141,723	2,906	204,660	3,971	1,299,759	23,485	308,943	6,434	435,930	8,559	157,440	2,972	72,098	1,642	x	5,143	x	524	309,412	5,667	Q4
	平成27年 10月	46,431	2,876	67,334	3,872	425,943	23,072	99,486	6,286	140,317	8,166	50,312	2,869	23,113	1,598	86,024	4,819	9,484	547	95,508	5,366	Oct. 2015
11	43,878	2,883	63,598	3,883	404,208	23,112	94,352	6,289	132,006	8,205	48,062	2,876	21,804	1,603	82,050	4,828	9,053	550	91,103	5,378	Nov.	
12	47,543	2,886	68,446	3,885	433,862	23,148	101,784	6,299	142,488	8,225	52,136	2,880	23,620	1,604	92,260	5,024	9,633	554	101,893	5,578	Dec.	
平成28年 1月	42,551	2,886	62,028	3,898	429,693	23,169	92,805	6,314	129,922	8,251	47,371	2,889	21,992	1,610	84,706	5,031	9,121	552	93,827	5,583	Jan. 2016	
2	40,247	2,889	59,092	3,920	378,763	23,352	89,106	6,399	124,486	8,340	44,921	2,909	20,648	1,627	79,467	5,069	8,606	547	88,073	5,616	Feb.	
3	44,057	2,881	65,326	3,867	419,557	23,268	98,752	6,358	139,157	8,328	50,006	2,910	23,012	1,626	87,935	5,058	9,331	543	97,266	5,601	Mar.	
4	43,114	2,883	64,293	3,893	411,094	23,283	96,163	6,358	137,025	8,355	48,947	2,917	22,561	1,627	86,531	5,072	9,280	543	95,811	5,615	Apr.	
5	46,283	2,886	67,690	3,898	429,668	23,308	100,608	6,366	141,421	8,401	50,861	2,921	23,471	1,625	89,696	5,083	9,620	537	99,316	5,620	May	
6	45,392	2,887	66,320	3,896	424,290	23,276	98,208	6,367	139,916	8,406	49,720	2,927	22,817	1,630	87,409	5,084	9,565	523	96,974	5,607	Jun.	
7	50,444	2,899	72,970	3,927	463,981	23,336	108,191	6,383	154,672	8,426	56,125	2,941	25,530	1,633	99,203	5,098	10,462	529	109,665	5,627	Jul.	
8	51,417	2,912	73,686	3,955	452,356	23,336	107,546	6,448	152,728	8,504	55,951	2,967	25,906	1,644	99,441	5,131	10,504	529	109,945	5,660	Aug.	
9	47,061	2,908	67,382	3,944	424,431	23,341	100,612	6,422	141,941	8,501	51,145	2,958	23,295	1,643	x	5,084	x	513	99,368	5,597	Sep.	
10	48,248	2,905	69,549	3,947	437,516	23,375	104,432	6,425	147,977	8,518	53,181	2,924	24,474	1,640	x	5,137	x	513	103,894	5,650	Oct.	
11	44,355	2,910	64,709	3,959	415,527	23,440	98,458	6,409	139,035	8,536	49,984	2,959	22,874	1,643	x	5,126	x	516	98,278	5,642	Nov.	
12	49,120	2,906	70,402	3,971	446,716	23,485	106,053	6,434	148,918	8,559	54,275	2,972	24,750	1,642	x	5,143	x	524	107,240	5,667	Dec.	
前年 (度・同期・同月) 比増減率 (%)	平成26年	3.4	2.1	4.6	4.5	5.6	4.4	5.7	5.9	6.7	6.3	6.0	5.7	8.4	11.0	4.2	3.8	7.0	6.1	4.5	4.1	C.Y. 2014
	27	3.3	0.5	5.3	2.6	5.1	3.1	5.3	2.8	6.1	3.5	6.1	2.5	7.3	6.0	7.1	6.8	7.6	5.5	7.2	6.7	2015
	28	1.9	0.7	2.8	2.2	3.1	1.5	3.7	2.1	5.0	4.1	4.8	3.2	5.9	2.4	x	2.4	x	▲5.4	8.8	1.6	2016
	平成25年度	2.6	2.4	4.0	5.7	4.6	4.7	6.4	7.0	5.4	4.8	5.4	6.2	7.8	13.6	5.8	2.1	5.9	5.0	5.8	2.4	F.Y. 2013
	26	3.3	1.7	4.5	3.9	5.4	4.2	5.0	5.5	6.3	6.6	5.7	4.3	7.0	8.3	4.0	4.4	7.1	5.6	4.3	4.5	2014
	27	3.1	0.4	5.2	1.7	4.9	2.5	5.3	2.4	6.2	3.8	5.9	3.3	8.0	6.4	8.4	7.0	7.4	2.3	8.3	6.5	2015
	平成27年 10~12月	2.6	0.5	4.9	2.6	4.7	3.1	4.6	2.8	5.2	3.5	5.6	2.5	7.2	6.0	8.3	6.8	7.4	5.5	8.2	6.7	Q4 2015
	平成28年 1~3月	2.4	0.4	4.4	1.7	4.5	2.5	4.4	2.4	5.9	3.8	5.0	3.3	8.4	6.4	10.2	7.0	6.4	2.3	9.8	6.5	Q1 2016
	4~6	1.1	1.2	2.3	1.7	2.9	1.8	2.7	1.9	4.5	4.2	3.8	3.0	4.5	4.4	9.3	6.7	5.6	▲3.0	8.9	5.7	Q2
	7~9	1.4	1.5	2.1	1.8	2.4	1.4	3.2	2.2	4.8	4.2	5.6	3.3	5.8	3.2	x	5.6	x	▲5.9	9.3	4.5	Q3
	10~12	2.8	0.7	2.6	2.2	2.8	1.5	4.5	2.1	5.1	4.1	4.6	3.2	5.2	2.4	x	2.4	x	▲5.4	7.2	1.6	Q4
	平成27年 10月	3.8	0.7	6.2	3.1	5.8	3.3	5.8	3.4	5.9	3.7	6.9	2.8	8.5	6.7	8.7	3.1	8.0	5.0	8.6	3.3	Oct. 2015
11	2.1	0.7	4.1	2.9	3.9	3.1	3.7	2.8	4.4	3.5	4.6	2.5	5.8	6.3	6.2	2.7	6.9	5.0	6.3	3.0	Nov.	
12	2.0	0.5	4.3	2.6	4.4	3.1	4.4	2.8	5.4	3.5	5.2	2.5	7.2	6.0	10.0	6.8	7.5	5.5	9.7	6.7	Dec.	
平成28年 1月	1.6	0.6	4.0	2.7	4.0	2.9	3.9	2.6	5.2	3.6	4.7	3.1	11.1	11.5	10.0	7.2	7.2	4.7	9.7	7.0	Jan. 2016	
2	4.9	0.7	6.6	2.9	7.0	2.8	6.9	2.8	8.3	3.8	7.3	3.4	9.9	9.0	12.7	7.6	8.0	3.0	12.2	7.1	Feb.	
3	1.1	0.4	2.8	1.7	2.7	2.5	2.8	2.4	4.4	3.8	3.3	3.3	4.6	6.4	8.1	7.0	4.1	2.3	7.7	6.5	Mar.	
4	0.8	0.5	3.0	2.1	3.6	2.2	3.2	2.1	5.9	4.0	5.2	3.2	5.5	5.7	10.8	7.0	6.6	1.7	10.3	6.5	Apr.	
5	1.4	1.2	1.4	2.1	1.8	1.9	1.8	1.8	3.3	4.2	2.7	3.0	3.3	4.3	7.9	6.8	5.8	0.2	7.7	6.2	May	
6	1.0	1.2	2.5	1.7	3.3	1.8	3.1	1.9	4.4	4.2	3.5	3.0	4.8	4.4	9.2	6.7	4.4	▲3.0	8.7	5.7	Jun.	
7	0.0	1.1	1.4	1.6	2.5	1.7	2.7	1.6	5.1	3.9	6.6	3.2	7.4	4.1	11.0	6.6	7.7	▲2.4	10.7	5.7	Jul.	
8	2.1	1.4	2.5	1.9	2.0	1.2	2.3	2.0	3.9	3.9	5.2	3.5	5.3	3.3	10.1	6.7	5.8	▲3.1	9.7	5.7	Aug.	
9	2.0	1.5	2.5	1.8	2.8	1.4	4.6	2.2	5.3	4.2	5.1	3.3	4.5	3.2	x	5.6	x	▲5.9	7.5	4.5	Sep.	
10	3.9	1.0	3.3	1.9	2.7	1.3	5.0	2.2	5.5	4.3	5.7	1.9	5.9	2.6	x	6.6	x	▲6.2	8.8	5.3	Oct.	
11	1.1	0.9	1.7	2.0	2.8	1.4	4.4	1.9	5.3	4.0	4											

第3表 (1) 商品別販売額原指数

Table3 (1) Original indices of sales value of convenience stores by goods and services (C.Y.2010 average =100)

平成22年=100

年 月	合 計 Total	商品販売額				サービス売上高 Sales of Services	Year and Month
		Sales of Goods	ファーストフード 及び日配食品 Fast foods & Dailyfoods	加工食品 Processed Foods	非食品 Non-Foods		
平成 26 年	123.7	122.8	134.4	110.4	122.4	143.0	C.Y. 2014
27	130.5	129.1	144.3	116.8	124.7	161.2	2015
28	135.8	134.4	151.4	122.6	127.8	166.7	2016
平成 27 年 10~12月	133.8	132.6	148.9	119.1	128.1	161.8	Q4 2015
平成 28 年 1~3月	126.6	125.1	140.5	112.6	120.6	160.8	Q1 2016
4~6	134.0	132.5	148.0	121.5	126.7	165.2	Q2
7~9	143.7	142.7	161.3	132.2	133.0	166.0	Q3
10~12	139.1	137.5	155.9	124.0	130.9	174.6	Q4
平成 27 年 10月	135.1	134.3	151.0	121.2	129.0	153.4	Oct. 2015
11	128.0	127.3	142.0	115.9	122.8	144.1	Nov.
12	138.4	136.1	153.8	120.3	132.5	188.0	Dec.
平成 28 年 1月	126.0	124.5	139.7	112.5	119.9	159.5	Jan. 2016
2	120.4	118.9	135.1	106.8	113.2	153.9	Feb.
3	133.5	131.8	146.8	118.6	128.6	169.1	Mar.
4	130.9	129.6	145.8	117.2	124.3	158.9	Apr.
5	136.6	135.5	150.2	126.6	128.5	161.3	May
6	134.4	132.5	148.1	120.7	127.4	175.3	Jun.
7	148.3	147.2	166.9	137.4	136.0	172.7	Jul.
8	146.6	145.5	164.5	136.3	134.3	171.7	Aug.
9	136.1	135.3	152.6	123.0	128.6	153.7	Sep.
10	140.9	139.5	157.4	128.1	131.6	171.5	Oct.
11	132.9	131.8	148.8	120.0	125.1	157.8	Nov.
12	143.5	141.1	161.4	124.0	136.0	194.5	Dec.

第3表 (2) 経済産業局別販売額原指数

Table3 (2) Original indices of sales value of convenience stores by regional bureaus of METI (C.Y.2010 average=100)

平成22年=100

年 月	北海道 Hokkaido	東北 Tohoku	関東 Kanto	中部 Chubu	近畿 Kansai	中国 Chugoku	四国 Shikoku	九州・沖縄 Kyushu ・Okinawa	Year and Month
平成 26 年	117.3	129.9	122.4	125.3	123.9	124.7	128.7	126.5	C.Y. 2014
27	121.2	136.7	128.6	131.9	131.5	132.3	138.1	135.6	2015
28	123.5	140.6	132.6	136.8	138.1	138.6	146.2	147.5	2016
平成 27 年 10~12月	123.3	139.5	131.5	134.7	135.0	136.3	142.5	141.9	Q4 2015
平成 28 年 1~3月	113.5	130.5	124.1	127.9	128.1	128.8	136.5	137.3	Q1 2016
4~6	120.6	138.8	131.6	134.4	136.2	135.3	143.1	143.7	Q2
7~9	133.2	149.8	139.5	144.1	146.2	147.8	155.4	156.9	Q3
10~12	126.8	143.2	135.2	140.8	141.9	142.5	149.9	152.2	Q4
平成 27 年 10月	124.6	141.4	132.9	136.0	137.0	136.7	144.1	140.9	Oct. 2015
11	117.7	133.5	126.2	129.0	128.9	130.5	136.0	134.4	Nov.
12	127.6	143.7	135.4	139.1	139.1	141.6	147.3	150.3	Dec.
平成 28 年 1月	114.2	130.3	123.1	126.9	126.9	128.7	137.2	138.4	Jan. 2016
2	108.0	124.1	118.2	121.8	121.6	122.0	128.8	129.9	Feb.
3	118.2	137.2	130.9	135.0	135.9	135.8	143.5	143.5	Mar.
4	115.7	135.0	128.3	131.4	133.8	132.9	140.7	141.4	Apr.
5	124.2	142.1	134.1	137.5	138.1	138.1	146.4	146.5	May
6	121.8	139.3	132.4	134.2	136.6	135.0	142.3	143.1	Jun.
7	135.4	153.2	144.8	147.9	151.0	152.4	159.2	161.8	Jul.
8	138.0	154.7	141.2	147.0	149.1	152.0	161.6	162.2	Aug.
9	126.3	141.5	132.5	137.5	138.6	138.9	145.3	146.6	Sep.
10	129.5	146.0	136.6	142.7	144.5	144.4	152.6	153.3	Oct.
11	119.0	135.9	129.7	134.6	135.8	135.8	142.7	145.0	Nov.
12	131.8	147.8	139.4	145.0	145.4	147.4	154.4	158.2	Dec.

第3表 (3) 商品別販売額季節調整済指数及び前期(月)比増減率
Table3 (3) Seasonal adjustment indices of sales value of convenience stores by goods and services

	年 月	合 計 Total	商品販売額			サービス売上高 Sales of Services	Year and Month		
			Sales of Goods	ファーストフード 及び日配食品 Fast foods & Dailyfoods	加工食品 Processed Foods				非食品 Non-Foods
季節 調 整 済 指 数 (平成 22 年 100)	平成 27 年 10~12月	132.6	131.4	147.6	119.3	125.4	163.0	Q4 2015	Seasonal adjustment indices (C.Y.2010 average=100)
	平成 28 年 1~3月	134.9	133.7	151.0	121.8	126.8	161.5	Q1 2016	
	4~6	134.9	133.4	149.1	121.9	128.3	167.0	Q2	
	7~9	135.8	134.5	151.3	122.6	128.0	162.5	Q3	
	10~12	137.8	136.1	154.4	124.1	128.1	177.1	Q4	
	平成 27 年 10月	133.1	132.2	148.4	119.3	126.0	161.6	Oct. 2015	
	11	131.7	130.5	146.8	118.1	125.1	161.7	Nov.	
	12	132.9	131.4	147.5	120.4	125.2	165.6	Dec.	
	平成 28 年 1月	134.1	132.9	151.2	120.8	125.5	159.2	Jan. 2016	
	2	137.3	136.0	154.6	124.0	127.9	169.2	Feb.	
	3	133.4	132.2	147.2	120.6	126.9	156.1	Mar.	
	4	135.9	134.4	150.7	121.9	130.5	170.3	Apr.	
5	134.3	133.0	148.3	122.7	126.8	161.1	May		
6	134.4	132.7	148.4	121.1	127.6	169.7	Jun.		
7	135.7	134.6	153.1	121.8	127.2	155.9	Jul.		
8	135.2	133.7	149.3	122.2	128.0	167.5	Aug.		
9	136.6	135.3	151.6	123.9	128.8	164.2	Sep.		
10	138.7	137.2	154.6	126.0	128.4	180.8	Oct.		
11	136.8	135.0	153.8	122.3	127.6	178.3	Nov.		
12	137.9	136.2	154.9	124.0	128.4	172.1	Dec.		
前 期 (月) 比 増 減 率 (%)	平成 27 年 10~12月	1.2	1.6	1.7	2.0	0.9	▲0.4	Q4 2015	Percentage change from the previous month/term (%)
	平成 28 年 1~3月	1.7	1.8	2.3	2.1	1.1	▲0.9	Q1 2016	
	4~6	0.0	▲0.2	▲1.3	0.1	1.2	3.4	Q2	
	7~9	0.7	0.8	1.5	0.6	▲0.2	▲2.7	Q3	
	10~12	1.5	1.2	2.0	1.2	0.1	9.0	Q4	
	平成 27 年 10月	1.3	2.0	2.1	1.7	1.0	▲3.6	Oct. 2015	
	11	▲1.1	▲1.3	▲1.1	▲1.0	▲0.7	0.1	Nov.	
	12	0.9	0.7	0.5	1.9	0.1	2.4	Dec.	
	平成 28 年 1月	0.9	1.1	2.5	0.3	0.2	▲3.9	Jan. 2016	
	2	2.4	2.3	2.2	2.6	1.9	6.3	Feb.	
	3	▲2.8	▲2.8	▲4.8	▲2.7	▲0.8	▲7.7	Mar.	
	4	1.9	1.7	2.4	1.1	2.8	9.1	Apr.	
5	▲1.2	▲1.0	▲1.6	0.7	▲2.8	▲5.4	May		
6	0.1	▲0.2	0.1	▲1.3	0.6	5.3	Jun.		
7	1.0	1.4	3.2	0.6	▲0.3	▲8.1	Jul.		
8	▲0.4	▲0.7	▲2.5	0.3	0.6	7.4	Aug.		
9	1.0	1.2	1.5	1.4	0.6	▲2.0	Sep.		
10	1.5	1.4	2.0	1.7	▲0.3	10.1	Oct.		
11	▲1.4	▲1.6	▲0.5	▲2.9	▲0.6	▲1.4	Nov.		
12	0.8	0.9	0.7	1.4	0.6	▲3.5	Dec.		

第3表 (4) 経済産業局別販売額季節調整済指数及び前期(月)比増減率

Table3 (4) Seasonal adjustment indices of sales value of convenience stores by regional bureaus of METI

年 月			北海道 Hokkaido	東北 Tohoku	関東 Kanto	中部 Chubu	近畿 Kansai	中国 Chugoku	四国 Shikoku	九州・沖縄 Kyushu ・Okinawa	Year and Month		
季節調整済指数 (平成22年 100)	平成 27 年	10~12月	122.0	138.2	130.4	133.7	133.6	134.8	142.0	140.0	Q4	2015	Seasonal adjustment indices (C.Y.2010 average=100)
	平成 28 年	1~3月	123.0	140.9	132.3	135.6	136.3	136.7	144.4	144.2	Q1	2016	
		4~6	122.1	139.6	132.1	135.2	137.1	136.7	144.2	146.3	Q2		
		7~9	123.5	140.2	132.0	136.7	138.5	139.8	146.9	149.1	Q3		
		10~12	125.4	141.8	134.1	139.7	140.4	141.0	149.4	150.1	Q4		
	平成 27 年	10月	122.6	139.1	130.9	134.1	133.9	135.7	142.5	139.5	Oct.	2015	
		11	121.6	137.5	129.7	133.0	132.7	134.0	141.2	138.6	Nov.		
		12	121.8	137.9	130.7	134.0	134.1	134.8	142.4	141.8	Dec.		
	平成 28 年	1月	122.0	139.2	131.7	134.7	135.4	136.1	144.3	143.7	Jan.	2016	
		2	124.9	142.6	134.8	138.2	138.0	138.9	147.3	146.5	Feb.		
		3	122.1	140.8	130.4	133.9	135.6	135.2	141.6	142.4	Mar.		
		4	123.4	141.6	132.7	136.0	138.5	138.2	145.1	148.0	Apr.		
	5	123.2	138.4	131.7	135.8	136.3	135.7	143.4	144.6	May			
	6	119.8	138.7	131.9	133.9	136.5	136.3	144.0	146.3	Jun.			
	7	121.8	140.0	132.0	135.8	138.4	140.7	148.0	149.8	Jul.			
	8	124.1	139.5	130.9	135.8	137.7	139.3	146.3	149.7	Aug.			
	9	124.6	141.1	133.1	138.5	139.5	139.5	146.5	147.9	Sep.			
	10	127.4	143.5	134.5	140.7	141.1	143.3	150.8	151.8	Oct.			
	11	122.9	140.0	133.4	138.7	139.9	139.4	148.0	149.5	Nov.			
	12	125.9	141.9	134.5	139.7	140.2	140.4	149.3	149.1	Dec.			
前期(月)比増減率 (%)	平成 27 年	10~12月	0.2	0.7	1.2	1.1	1.1	1.8	2.2	2.6	Q4	2015	Percentage change from the previous month/term (%)
	平成 28 年	1~3月	0.8	2.0	1.5	1.4	2.0	1.4	1.7	3.0	Q1	2016	
		4~6	▲0.7	▲0.9	▲0.2	▲0.3	0.6	0.0	▲0.1	1.5	Q2		
		7~9	1.1	0.4	▲0.1	1.1	1.0	2.3	1.9	1.9	Q3		
		10~12	1.5	1.1	1.6	2.2	1.4	0.9	1.7	0.7	Q4		
	平成 27 年	10月	0.3	1.2	1.2	1.3	1.1	2.2	1.6	1.4	Oct.	2015	
		11	▲0.8	▲1.2	▲0.9	▲0.8	▲0.9	▲1.3	▲0.9	▲0.6	Nov.		
		12	0.2	0.3	0.8	0.8	1.1	0.6	0.8	2.3	Dec.		
	平成 28 年	1月	0.2	0.9	0.8	0.5	1.0	1.0	1.3	1.3	Jan.	2016	
		2	2.4	2.4	2.4	2.6	1.9	2.1	2.1	1.9	Feb.		
		3	▲2.2	▲1.3	▲3.3	▲3.1	▲1.7	▲2.7	▲3.9	▲2.8	Mar.		
		4	1.1	0.6	1.8	1.6	2.1	2.2	2.5	3.9	Apr.		
	5	▲0.2	▲2.3	▲0.8	▲0.1	▲1.6	▲1.8	▲1.2	▲2.3	May			
	6	▲2.8	0.2	0.2	▲1.4	0.1	0.4	0.4	1.2	Jun.			
	7	1.7	0.9	0.1	1.4	1.4	3.2	2.8	2.4	Jul.			
	8	1.9	▲0.4	▲0.8	0.0	▲0.5	▲1.0	▲1.1	▲0.1	Aug.			
	9	0.4	1.1	1.7	2.0	1.3	0.1	0.1	▲1.2	Sep.			
	10	2.2	1.7	1.1	1.6	1.1	2.7	2.9	2.6	Oct.			
	11	▲3.5	▲2.4	▲0.8	▲1.4	▲0.9	▲2.7	▲1.9	▲1.5	Nov.			
	12	2.4	1.4	0.8	0.7	0.2	0.7	0.9	▲0.3	Dec.			

第4表 都道府県別販売額等及び前年（度・同期・同月）比増減率

Table4 Sales value of convenience stores by prefectures and the percentage change from the same month/term of the previous year

年月	北海道		青森		岩手		宮城		秋田		山形		Year and Month	
	Hokkaido		Aomori		Iwate		Miyagi		Akita		Yamagata			
	店舗数	店舗数	店舗数	店舗数	店舗数	店舗数	店舗数	店舗数	店舗数	店舗数	店舗数			
	Establishments	Establishments	Establishments	Establishments	Establishments	Establishments	Establishments	Establishments	Establishments	Establishments	Establishments	Establishments		
販売額 (百万円)	平成 26 年	-	-	-	-	-	-	-	-	-	-	-	C.Y. 2014	
	27	-	2,886	-	537	-	514	-	1,114	-	457	-	2015	
	28	552,289	2,906	94,851	573	98,932	523	239,742	1,140	73,387	466	86,742	442	2016
	平成 25 年度	-	-	-	-	-	-	-	-	-	-	-	F.Y. 2013	
	26	-	-	-	-	-	-	-	-	-	-	-	2014	
	27	-	-	-	-	-	-	-	-	-	-	-	2015	
	平成 27 年 10~12月	137,852	2,886	23,031	537	24,353	514	59,796	1,114	18,048	457	21,420	454	Q4 2015
	平成 28 年 1~3月	126,855	2,881	21,444	547	22,919	515	56,572	1,124	16,637	456	19,715	425	Q1 2016
	4~6	134,789	2,887	23,086	551	24,167	515	59,332	1,123	18,134	454	21,599	440	Q2
	7~9	148,922	2,908	25,753	568	26,453	523	62,970	1,130	19,967	463	23,425	442	Q3
	10~12	141,723	2,906	24,568	573	25,393	523	60,868	1,140	18,649	466	22,003	442	Q4
	店舗数 (店)	平成 27 年 10月	46,431	2,876	7,810	532	8,211	516	20,154	1,110	6,153	456	7,246	452
11		43,878	2,883	7,308	537	7,774	516	19,128	1,115	5,675	456	6,815	453	Nov.
12		47,543	2,886	7,913	537	8,368	514	20,514	1,114	6,220	457	7,359	454	Dec.
平成 28 年 1月		42,551	2,890	7,257	541	7,697	517	18,665	1,118	5,564	457	6,573	454	Jan. 2016
2		40,247	2,889	6,759	547	7,227	520	17,959	1,127	5,269	460	6,246	455	Feb.
3		44,057	2,881	7,428	547	7,995	515	19,948	1,124	5,804	456	6,896	425	Mar.
4		43,114	2,883	7,421	548	7,837	516	19,461	1,123	5,827	457	6,880	441	Apr.
5		46,283	2,886	7,914	549	8,266	516	20,118	1,124	6,224	455	7,426	441	May
6		45,392	2,887	7,751	551	8,064	515	19,753	1,123	6,083	454	7,293	440	Jun.
7		50,444	2,899	8,542	560	8,908	520	21,632	1,126	6,715	462	7,979	443	Jul.
8		51,417	2,912	9,040	569	9,111	527	21,424	1,133	6,997	463	8,136	444	Aug.
9		47,061	2,908	8,171	568	8,434	523	19,914	1,130	6,255	463	7,310	442	Sep.
10	48,248	2,905	8,406	572	8,722	520	20,502	1,130	6,382	461	7,549	443	Oct.	
11	44,355	2,910	7,716	572	7,964	519	19,330	1,139	5,820	464	6,915	441	Nov.	
12	49,120	2,906	8,446	573	8,707	523	21,036	1,140	6,447	466	7,539	442	Dec.	
前年 (度・同期・同月) 比増減率 (%)	平成 26 年	-	-	-	-	-	-	-	-	-	-	-	C.Y. 2014	
	27	-	-	-	-	-	-	-	-	-	-	-	2015	
	28	-	0.7	-	6.7	-	1.8	-	2.3	-	2.0	-	▲2.6	2016
	平成 25 年度	-	-	-	-	-	-	-	-	-	-	-	F.Y. 2013	
	26	-	-	-	-	-	-	-	-	-	-	-	2014	
	27	-	-	-	-	-	-	-	-	-	-	-	2015	
	平成 27 年 10~12月	-	-	-	-	-	-	-	-	-	-	-	-	Q4 2015
	平成 28 年 1~3月	-	-	-	-	-	-	-	-	-	-	-	-	Q1 2016
	4~6	-	-	-	-	-	-	-	-	-	-	-	-	Q2
	7~9	1.4	1.5	5.1	7.4	3.2	1.6	1.2	1.8	3.4	0.9	2.2	▲3.1	Q3
	10~12	2.8	0.7	6.7	6.7	4.3	1.8	1.8	2.3	3.3	2.0	2.7	▲2.6	Q4
	平成 27 年 10月	-	-	-	-	-	-	-	-	-	-	-	-	Oct. 2015
11	-	-	-	-	-	-	-	-	-	-	-	-	Nov.	
12	-	-	-	-	-	-	-	-	-	-	-	-	Dec.	
平成 28 年 1月	-	-	-	-	-	-	-	-	-	-	-	-	Jan. 2016	
2	-	-	-	-	-	-	-	-	-	-	-	-	Feb.	
3	-	-	-	-	-	-	-	-	-	-	-	-	Mar.	
4	-	-	-	-	-	-	-	-	-	-	-	-	Apr.	
5	-	-	-	-	-	-	-	-	-	-	-	-	May	
6	-	-	-	-	-	-	-	-	-	-	-	-	Jun.	
7	0.0	1.1	2.9	6.1	1.9	1.4	0.4	1.9	3.3	0.2	1.5	▲2.2	Jul.	
8	2.1	1.4	5.3	6.8	3.1	2.3	2.3	2.2	3.2	0.2	2.2	▲2.4	Aug.	
9	2.0	1.5	7.3	7.4	4.8	1.6	0.9	1.8	3.8	0.9	2.8	▲3.1	Sep.	
10	3.9	1.0	7.6	7.5	6.2	0.8	1.7	1.8	3.7	1.1	4.2	▲2.0	Oct.	
11	1.1	0.9	5.6	6.5	2.4	0.6	1.1	2.2	2.6	1.8	1.5	▲2.6	Nov.	
12	3.3	0.7	6.7	6.7	4.1	1.8	2.5	2.3	3.6	2.0	2.4	▲2.6	Dec.	

Sales value (million yen) · Number of establishments

Percentage change from the same month/term of the previous year (%)

第4表 都道府県別販売額等及び前年(度・同期・同月)比増減率

Table4 Sales value of convenience stores by prefectures and the percentage change from the same month/term of the previous year

年月	福島		茨城		栃木		群馬		埼玉		千葉		東京	
	Fukushima		Ibaraki		Tochigi		Gunma		Saitama		Chiba		Tokyo	
	店舗数	店舗数	店舗数	店舗数	店舗数	店舗数	店舗数	店舗数	店舗数	店舗数	店舗数	店舗数	店舗数	店舗数
	Establishments	Establishments	Establishments	Establishments	Establishments	Establishments	Establishments	Establishments	Establishments	Establishments	Establishments	Establishments	Establishments	Establishments
平成 26 年	-	-	-	-	-	-	-	-	-	-	-	-	-	-
27	-	809	-	1,410	-	892	-	949	-	2,763	-	2,599	-	6,874
28	209,793	827	295,363	1,397	195,890	917	187,783	961	596,070	2,819	572,531	2,642	1,647,333	7,003
平成 25 年度	-	-	-	-	-	-	-	-	-	-	-	-	-	-
26	-	-	-	-	-	-	-	-	-	-	-	-	-	-
27	-	-	-	-	-	-	-	-	-	-	-	-	-	-
平成 27 年 10~12月	52,730	809	73,146	1,410	48,591	892	46,837	949	147,988	2,763	141,827	2,599	408,679	6,874
平成 28 年 1~3月	49,159	800	69,068	1,389	45,817	900	44,061	953	139,917	2,784	134,255	2,622	385,914	6,933
4~6	51,985	813	73,319	1,397	48,567	904	46,468	953	147,787	2,792	141,892	2,610	411,134	6,936
7~9	55,470	818	77,858	1,386	51,616	910	49,475	958	156,065	2,795	150,533	2,596	429,877	6,967
10~12	53,179	827	75,118	1,397	49,890	917	47,779	961	152,301	2,819	145,851	2,642	420,408	7,003
・ 平成 27 年 10月	17,760	806	24,521	1,407	16,379	889	15,689	952	49,797	2,759	47,616	2,597	138,491	6,836
11	16,898	806	23,416	1,405	15,553	888	14,900	952	47,408	2,763	45,287	2,597	130,845	6,858
12	18,072	809	25,209	1,410	16,659	892	16,248	949	50,783	2,763	48,924	2,599	139,343	6,874
平成 28 年 1月	16,272	806	22,883	1,407	15,240	892	14,610	948	46,449	2,771	44,521	2,602	126,560	6,879
2	15,632	811	21,905	1,416	14,479	900	13,969	954	44,212	2,799	42,544	2,628	123,315	6,933
3	17,255	800	24,280	1,389	16,098	900	15,482	953	49,256	2,784	47,190	2,622	136,039	6,933
4	16,867	808	23,655	1,407	15,678	901	15,026	953	47,872	2,788	46,001	2,623	134,594	6,927
5	17,742	813	25,139	1,408	16,731	904	16,040	955	50,500	2,794	48,398	2,613	137,343	6,941
6	17,376	813	24,525	1,397	16,158	904	15,402	953	49,415	2,792	47,493	2,610	139,197	6,936
7	19,194	816	26,979	1,401	17,769	909	17,117	956	54,222	2,798	52,099	2,618	149,236	6,949
8	18,978	819	26,540	1,399	17,651	911	16,812	958	52,345	2,781	51,035	2,574	142,619	6,974
9	17,298	818	24,339	1,386	16,196	910	15,546	958	49,498	2,795	47,399	2,596	138,022	6,967
10	17,988	821	25,281	1,389	16,893	909	16,154	959	51,194	2,804	48,895	2,621	141,826	6,973
11	16,964	824	23,954	1,392	15,882	914	15,203	961	48,673	2,816	46,550	2,636	134,975	6,989
12	18,227	827	25,883	1,397	17,115	917	16,422	961	52,434	2,819	50,406	2,642	143,607	7,003
前年(度・同期・同月)比増減率														
平成 26 年	-	-	-	-	-	-	-	-	-	-	-	-	-	-
27	-	-	-	-	-	-	-	-	-	-	-	-	-	-
28	-	2.2	-	▲0.9	-	2.8	-	1.3	-	2.0	-	1.7	-	1.9
平成 25 年度	-	-	-	-	-	-	-	-	-	-	-	-	-	-
26	-	-	-	-	-	-	-	-	-	-	-	-	-	-
27	-	-	-	-	-	-	-	-	-	-	-	-	-	-
平成 27 年 10~12月	-	-	-	-	-	-	-	-	-	-	-	-	-	-
平成 28 年 1~3月	-	-	-	-	-	-	-	-	-	-	-	-	-	-
4~6	-	-	-	-	-	-	-	-	-	-	-	-	-	-
7~9	0.8	1.7	2.1	▲1.4	1.6	2.9	1.4	1.4	1.6	1.2	1.8	0.0	3.1	2.2
10~12	0.9	2.2	2.7	▲0.9	2.7	2.8	2.0	1.3	2.9	2.0	2.8	1.7	2.9	1.9
平成 27 年 10月	-	-	-	-	-	-	-	-	-	-	-	-	-	-
11	-	-	-	-	-	-	-	-	-	-	-	-	-	-
12	-	-	-	-	-	-	-	-	-	-	-	-	-	-
平成 28 年 1月	-	-	-	-	-	-	-	-	-	-	-	-	-	-
2	-	-	-	-	-	-	-	-	-	-	-	-	-	-
3	-	-	-	-	-	-	-	-	-	-	-	-	-	-
4	-	-	-	-	-	-	-	-	-	-	-	-	-	-
5	-	-	-	-	-	-	-	-	-	-	-	-	-	-
6	-	-	-	-	-	-	-	-	-	-	-	-	-	-
7	0.7	1.5	2.9	0.3	1.4	3.6	1.5	1.3	1.8	1.6	2.4	1.2	2.1	2.3
8	1.2	1.6	1.8	▲0.2	1.7	2.8	1.3	1.1	1.0	0.4	1.1	▲1.0	3.0	2.2
9	0.6	1.7	1.5	▲1.4	1.7	2.9	1.5	1.4	1.9	1.2	1.9	0.0	4.2	2.2
10	1.3	1.9	3.1	▲1.3	3.1	2.2	3.0	0.7	2.8	1.6	2.7	0.9	2.4	2.0
11	0.4	2.2	2.3	▲0.9	2.1	2.9	2.0	0.9	2.7	1.9	2.8	1.5	3.2	1.9
12	0.9	2.2	2.7	▲0.9	2.7	2.8	1.1	1.3	3.3	2.0	3.0	1.7	3.1	1.9

神奈川 Kanagawa		新潟 Niigata		富山 Toyama		石川 Ishikawa		福井 Fukui		山梨 Yamanashi		長野 Nagano		Year and Month
店舗数 Establishments		店舗数 Establishments		店舗数 Establishments		店舗数 Establishments		店舗数 Establishments		店舗数 Establishments		店舗数 Establishments		
-	-	-	-	-	-	-	-	-	-	-	-	-	-	C.Y. 2014
-	3,652	-	918	-	517	-	550	-	349	-	439	-	931	2015
806,706	3,670	174,321	931	88,617	520	94,727	550	63,951	349	88,929	452	184,330	934	2016
-	-	-	-	-	-	-	-	-	-	-	-	-	-	F.Y. 2013
-	-	-	-	-	-	-	-	-	-	-	-	-	-	2014
-	-	-	-	-	-	-	-	-	-	-	-	-	-	2015
200,446	3,652	43,122	918	21,917	517	23,092	550	15,712	349	21,851	439	45,576	931	Q4 2015
189,230	3,655	39,973	921	20,382	516	21,841	551	14,713	351	20,330	444	42,572	938	Q1 2016
199,971	3,654	43,082	920	21,997	517	23,223	552	15,674	355	22,073	445	45,375	934	Q2
211,913	3,670	46,970	924	23,598	518	25,210	555	17,352	352	24,043	449	49,364	931	Q3
205,592	3,670	44,296	931	22,640	520	24,453	550	16,212	349	22,483	452	47,019	934	Q4
67,486	3,637	14,533	919	7,442	516	7,804	549	5,334	349	7,367	437	15,347	927	Oct. 2015
64,054	3,643	13,717	917	6,952	517	7,367	550	5,006	348	7,008	440	14,477	928	Nov.
68,906	3,652	14,872	918	7,523	517	7,921	550	5,372	349	7,476	439	15,752	931	Dec.
62,811	3,660	13,261	914	6,776	517	7,224	549	4,893	349	6,772	437	14,149	935	Jan. 2016
60,095	3,675	12,613	923	6,436	521	6,941	554	4,640	352	6,395	447	13,448	940	Feb.
66,324	3,655	14,099	921	7,170	516	7,676	551	5,180	351	7,163	444	14,975	938	Mar.
64,886	3,658	13,916	914	7,164	518	7,528	551	5,110	353	7,090	444	14,620	935	Apr.
67,964	3,661	14,823	919	7,503	517	7,900	553	5,327	354	7,635	444	15,702	934	May
67,121	3,654	14,343	920	7,330	517	7,795	552	5,237	355	7,348	445	15,053	934	Jun.
73,665	3,660	15,920	922	8,012	516	8,511	550	5,854	354	8,273	447	16,845	932	Jul.
71,158	3,672	16,373	927	8,148	520	8,644	555	6,133	352	8,370	452	17,122	932	Aug.
67,090	3,670	14,677	924	7,438	518	8,055	555	5,365	352	7,400	449	15,397	931	Sep.
69,103	3,666	14,971	922	7,675	520	8,312	555	5,504	351	7,584	450	15,844	928	Oct.
65,729	3,665	14,011	928	7,204	520	7,791	551	5,168	351	7,185	452	14,930	930	Nov.
70,760	3,670	15,314	931	7,761	520	8,350	550	5,540	349	7,714	452	16,245	934	Dec.
-	-	-	-	-	-	-	-	-	-	-	-	-	-	C.Y. 2014
-	-	-	-	-	-	-	-	-	-	-	-	-	-	2015
-	0.5	-	1.4	-	0.6	-	0.0	-	0.0	-	3.0	-	0.3	2016
-	-	-	-	-	-	-	-	-	-	-	-	-	-	F.Y. 2013
-	-	-	-	-	-	-	-	-	-	-	-	-	-	2014
-	-	-	-	-	-	-	-	-	-	-	-	-	-	2015
-	-	-	-	-	-	-	-	-	-	-	-	-	-	Q4 2015
-	-	-	-	-	-	-	-	-	-	-	-	-	-	Q1 2016
-	-	-	-	-	-	-	-	-	-	-	-	-	-	Q2
2.4	1.0	2.8	0.9	2.6	0.2	4.9	1.1	2.4	1.1	3.2	3.0	2.6	0.3	Q3
2.6	0.5	2.7	1.4	3.3	0.6	5.9	0.0	3.2	0.0	2.9	3.0	3.2	0.3	Q4
-	-	-	-	-	-	-	-	-	-	-	-	-	-	Oct. 2015
-	-	-	-	-	-	-	-	-	-	-	-	-	-	Nov.
-	-	-	-	-	-	-	-	-	-	-	-	-	-	Dec.
-	-	-	-	-	-	-	-	-	-	-	-	-	-	Jan. 2016
-	-	-	-	-	-	-	-	-	-	-	-	-	-	Feb.
-	-	-	-	-	-	-	-	-	-	-	-	-	-	Mar.
-	-	-	-	-	-	-	-	-	-	-	-	-	-	Apr.
-	-	-	-	-	-	-	-	-	-	-	-	-	-	May
-	-	-	-	-	-	-	-	-	-	-	-	-	-	Jun.
2.9	1.1	2.3	0.7	1.9	0.4	3.8	0.7	2.5	1.1	5.3	4.0	3.4	1.0	Jul.
1.5	0.9	2.6	1.1	2.6	0.0	4.5	0.9	2.0	0.6	2.4	3.9	2.1	0.4	Aug.
2.6	1.0	3.6	0.9	3.3	0.2	6.7	1.1	2.9	1.1	1.8	3.0	2.3	0.3	Sep.
2.4	0.8	3.0	0.3	3.1	0.8	6.5	1.1	3.2	0.6	2.9	3.0	3.2	0.1	Oct.
2.6	0.6	2.1	1.2	3.6	0.6	5.8	0.2	3.2	0.9	2.5	2.7	3.1	0.2	Nov.
2.7	0.5	3.0	1.4	3.2	0.6	5.4	0.0	3.1	0.0	3.2	3.0	3.1	0.3	Dec.

Sales value (million yen) ・ Number of establishments
Percentage change from the same month/term of the previous year (%)

第4表 都道府県別販売額等及び前年(度・同期・同月)比増減率

Table4 Sales value of convenience stores by prefectures and the percentage change from the same month/term of the previous year

年月	岐阜		静岡		愛知		三重		滋賀		京都	
	Gifu		Shizuoka		Aichi		Mie		Shiga		Kyoto	
	店舗数	店舗数	店舗数	店舗数	店舗数	店舗数	店舗数	店舗数	店舗数	店舗数	店舗数	店舗数
	Establishments	Establishments	Establishments	Establishments	Establishments	Establishments	Establishments	Establishments	Establishments	Establishments	Establishments	Establishments
平成 26 年	-	-	-	-	-	-	-	-	-	-	-	-
27	-	890	-	1,721	-	3,558	-	784	-	548	-	1,018
28	157,243	896	349,016	1,759	707,843	3,663	152,504	805	113,307	559	208,489	1,049
平成 25 年度	-	-	-	-	-	-	-	-	-	-	-	-
26	-	-	-	-	-	-	-	-	-	-	-	-
27	-	-	-	-	-	-	-	-	-	-	-	-
平成 27 年 10~12月	38,729	890	85,950	1,721	174,621	3,558	37,263	784	27,865	548	51,175	1,018
平成 28 年 1~3月	36,801	894	81,556	1,729	165,775	3,593	35,864	804	26,242	550	48,447	1,031
4~6	38,614	892	85,384	1,731	173,999	3,609	37,146	797	27,998	552	51,708	1,033
7~9	41,607	897	93,054	1,755	185,690	3,648	40,244	804	30,189	556	54,823	1,046
10~12	40,221	896	89,022	1,759	182,379	3,663	39,250	805	28,878	559	53,511	1,049
・ 平成 27 年 10月	13,079	893	28,717	1,712	58,652	3,550	12,509	778	9,469	547	17,272	1,006
11	12,336	891	27,543	1,721	55,814	3,547	11,883	784	8,893	549	16,437	1,014
12	13,314	890	29,690	1,721	60,155	3,558	12,871	784	9,503	548	17,466	1,018
平成 28 年 1月	12,223	890	27,117	1,724	54,703	3,568	11,879	790	8,607	547	16,045	1,023
2	11,642	901	25,788	1,737	52,780	3,614	11,307	809	8,283	553	15,312	1,035
3	12,936	894	28,651	1,729	58,292	3,593	12,678	804	9,352	550	17,090	1,031
4	12,523	892	27,756	1,733	56,785	3,593	12,163	804	9,131	553	16,994	1,032
5	13,282	895	29,393	1,735	59,195	3,596	12,728	805	9,548	554	17,530	1,037
6	12,809	892	28,235	1,731	58,019	3,609	12,255	797	9,319	552	17,184	1,033
7	14,190	896	31,856	1,744	63,837	3,625	13,641	796	10,382	553	19,000	1,034
8	14,324	901	32,331	1,756	62,498	3,660	13,932	812	10,404	556	18,557	1,047
9	13,093	897	28,867	1,755	59,355	3,648	12,671	804	9,403	556	17,266	1,046
10	13,603	901	29,771	1,754	61,645	3,648	13,197	801	9,797	558	18,119	1,049
11	12,815	894	28,435	1,757	58,118	3,644	12,530	800	9,261	559	17,230	1,048
12	13,803	896	30,816	1,759	62,616	3,663	13,523	805	9,820	559	18,162	1,049
前年(度・同期・同月)比増減率												
平成 26 年	-	-	-	-	-	-	-	-	-	-	-	-
27	-	-	-	-	-	-	-	-	-	-	-	-
28	-	0.7	-	2.2	-	3.0	-	2.7	-	2.0	-	3.0
平成 25 年度	-	-	-	-	-	-	-	-	-	-	-	-
26	-	-	-	-	-	-	-	-	-	-	-	-
27	-	-	-	-	-	-	-	-	-	-	-	-
平成 27 年 10~12月	-	-	-	-	-	-	-	-	-	-	-	-
平成 28 年 1~3月	-	-	-	-	-	-	-	-	-	-	-	-
4~6	-	-	-	-	-	-	-	-	-	-	-	-
7~9	2.6	0.8	2.7	2.8	3.1	2.6	3.4	3.7	2.0	1.6	4.3	4.3
10~12	3.9	0.7	3.6	2.2	4.4	3.0	5.3	2.7	3.6	2.0	4.6	3.0
平成 27 年 10月	-	-	-	-	-	-	-	-	-	-	-	-
11	-	-	-	-	-	-	-	-	-	-	-	-
12	-	-	-	-	-	-	-	-	-	-	-	-
平成 28 年 1月	-	-	-	-	-	-	-	-	-	-	-	-
2	-	-	-	-	-	-	-	-	-	-	-	-
3	-	-	-	-	-	-	-	-	-	-	-	-
4	-	-	-	-	-	-	-	-	-	-	-	-
5	-	-	-	-	-	-	-	-	-	-	-	-
6	-	-	-	-	-	-	-	-	-	-	-	-
7	2.3	0.1	3.8	2.6	2.7	2.1	3.1	3.0	2.0	0.4	4.2	3.5
8	2.0	0.6	1.3	2.6	1.9	2.4	3.0	4.2	1.8	0.9	4.2	3.8
9	3.5	0.8	3.2	2.8	4.8	2.6	4.2	3.7	2.4	1.6	4.6	4.3
10	4.0	0.9	3.7	2.5	5.1	2.8	5.5	3.0	3.5	2.0	4.9	4.3
11	3.9	0.3	3.2	2.1	4.1	2.7	5.4	2.0	4.1	1.8	4.8	3.4
12	3.7	0.7	3.8	2.2	4.1	3.0	5.1	2.7	3.3	2.0	4.0	3.0

大阪 Osaka		兵庫 Hyogo		奈良 Nara		和歌山 Wakayama		鳥取 Tottori		島根 Shimane		Year and Month
店舗数 Establishments	店舗数 Establishments	店舗数 Establishments	店舗数 Establishments	店舗数 Establishments	店舗数 Establishments	店舗数 Establishments	店舗数 Establishments	店舗数 Establishments	店舗数 Establishments	店舗数 Establishments	店舗数 Establishments	
-	-	-	-	-	-	-	-	-	-	-	-	C.Y. 2014
-	3,651	-	1,882	-	439	-	338	-	230	-	258	2015
762,816	3,801	398,385	1,990	84,462	452	65,788	359	43,509	230	50,564	268	2016
-	-	-	-	-	-	-	-	-	-	-	-	F.Y. 2013
-	-	-	-	-	-	-	-	-	-	-	-	2014
-	-	-	-	-	-	-	-	-	-	-	-	2015
185,915	3,651	97,230	1,882	20,740	439	16,174	338	10,638	230	12,425	258	Q4 2015
176,979	3,690	92,284	1,919	19,637	442	15,263	345	10,014	228	11,800	261	Q1 2016
188,194	3,733	97,975	1,943	20,814	445	15,999	345	10,668	232	12,368	262	Q2
201,379	3,777	105,698	1,968	22,313	447	17,587	355	11,709	233	13,594	265	Q3
196,264	3,801	102,428	1,990	21,698	452	16,939	359	11,118	230	12,802	268	Q4
62,999	3,623	32,710	1,867	7,016	436	5,517	338	3,566	225	4,194	257	Oct. 2015
58,993	3,642	30,966	1,877	6,610	438	5,101	337	3,400	229	3,946	258	Nov.
63,923	3,651	33,554	1,882	7,114	439	5,556	338	3,672	230	4,285	258	Dec.
58,335	3,662	30,424	1,890	6,500	441	5,118	339	3,371	229	3,945	260	Jan. 2016
56,121	3,696	29,154	1,914	6,190	443	4,786	347	3,148	229	3,709	262	Feb.
62,523	3,690	32,706	1,919	6,947	442	5,359	345	3,495	228	4,146	261	Mar.
61,746	3,699	32,027	1,928	6,804	444	5,213	346	3,473	229	4,081	262	Apr.
63,192	3,726	33,265	1,937	7,089	448	5,470	345	3,615	231	4,187	261	May
63,256	3,733	32,683	1,943	6,921	445	5,316	345	3,580	232	4,100	262	Jun.
69,437	3,743	36,344	1,945	7,684	448	5,971	349	3,982	234	4,643	264	Jul.
67,716	3,779	36,121	1,964	7,618	450	6,179	356	4,088	238	4,718	271	Aug.
64,226	3,777	33,233	1,968	7,011	447	5,437	355	3,639	233	4,233	265	Sep.
66,651	3,784	34,739	1,975	7,397	447	5,770	354	3,772	212	4,339	244	Oct.
62,542	3,791	32,574	1,982	6,917	448	5,343	357	3,509	229	3,996	256	Nov.
67,071	3,801	35,115	1,990	7,384	452	5,826	359	3,837	230	4,467	268	Dec.
-	-	-	-	-	-	-	-	-	-	-	-	C.Y. 2014
-	-	-	-	-	-	-	-	-	-	-	-	2015
-	4.1	-	5.7	-	3.0	-	6.2	-	0.0	-	3.9	2016
-	-	-	-	-	-	-	-	-	-	-	-	F.Y. 2013
-	-	-	-	-	-	-	-	-	-	-	-	2014
-	-	-	-	-	-	-	-	-	-	-	-	2015
-	-	-	-	-	-	-	-	-	-	-	-	Q4 2015
-	-	-	-	-	-	-	-	-	-	-	-	Q1 2016
-	-	-	-	-	-	-	-	-	-	-	-	Q2
5.9	4.2	4.3	5.5	4.3	2.8	3.0	5.7	8.3	4.0	7.7	4.3	Q3
5.6	4.1	5.3	5.7	4.6	3.0	4.7	6.2	4.5	0.0	3.0	3.9	Q4
-	-	-	-	-	-	-	-	-	-	-	-	Oct. 2015
-	-	-	-	-	-	-	-	-	-	-	-	Nov.
-	-	-	-	-	-	-	-	-	-	-	-	Dec.
-	-	-	-	-	-	-	-	-	-	-	-	Jan. 2016
-	-	-	-	-	-	-	-	-	-	-	-	Feb.
-	-	-	-	-	-	-	-	-	-	-	-	Mar.
-	-	-	-	-	-	-	-	-	-	-	-	Apr.
-	-	-	-	-	-	-	-	-	-	-	-	May
-	-	-	-	-	-	-	-	-	-	-	-	Jun.
5.7	4.1	5.9	5.1	4.8	3.7	4.0	6.4	9.2	4.9	9.1	5.6	Jul.
5.5	4.0	1.7	5.0	3.7	3.2	3.2	6.3	8.1	6.3	6.8	7.1	Aug.
6.5	4.2	5.6	5.5	4.3	2.8	1.7	5.7	7.3	4.0	7.0	4.3	Sep.
5.8	4.4	6.2	5.8	5.4	2.5	4.6	4.7	5.8	▲5.8	3.5	▲5.1	Oct.
6.0	4.1	5.2	5.6	4.6	2.3	4.7	5.9	3.2	0.0	1.3	▲0.8	Nov.
4.9	4.1	4.7	5.7	3.8	3.0	4.9	6.2	4.5	0.0	4.2	3.9	Dec.

Sales value (million yen) * Number of establishments

Percentage change from the same month/term of the previous year (%)

第4表 都道府県別販売額等及び前年(度・同期・同月)比増減率

Table4 Sales value of convenience stores by prefectures and the percentage change from the same month/term of the previous year

年月	岡山		広島		山口		徳島		香川		愛媛		高知	
	Okayama		Hiroshima		Yamaguchi		Tokushima		Kagawa		Ehime		Kochi	
	店舗数	店舗数	店舗数	店舗数	店舗数	店舗数	店舗数	店舗数	店舗数	店舗数	店舗数	店舗数	店舗数	
	Establishments	Establishments	Establishments	Establishments	Establishments	Establishments	Establishments	Establishments	Establishments	Establishments	Establishments	Establishments	Establishments	
平成 26 年	-	-	-	-	-	-	-	-	-	-	-	-	-	-
27	-	738	-	1,119	-	535	-	342	-	425	-	575	-	262
28	153,365	761	246,803	1,158	118,246	555	58,726	342	73,991	428	97,435	593	51,178	279
平成 25 年度	-	-	-	-	-	-	-	-	-	-	-	-	-	-
26	-	-	-	-	-	-	-	-	-	-	-	-	-	-
27	-	-	-	-	-	-	-	-	-	-	-	-	-	-
平成 27 年 10~12月	37,662	738	60,755	1,119	29,030	535	14,437	342	18,207	425	23,618	575	12,275	262
平成 28 年 1~3月	35,729	744	57,226	1,134	27,529	543	13,692	342	17,335	432	22,707	586	11,918	266
4~6	37,445	742	60,311	1,144	28,736	547	14,395	342	18,245	431	23,782	588	12,427	269
7~9	40,524	751	65,730	1,154	31,664	555	15,699	344	19,661	431	25,788	593	13,583	275
10~12	39,667	761	63,536	1,158	30,317	555	14,940	342	18,750	428	25,158	593	13,250	279
・ 平成 27 年 10月	12,657	736	20,246	1,121	9,649	530	4,878	343	6,158	423	7,933	570	4,144	262
11	12,033	736	19,420	1,120	9,263	533	4,616	343	5,804	425	7,485	573	3,899	262
12	12,972	738	21,089	1,119	10,118	535	4,943	342	6,245	425	8,200	575	4,232	262
平成 28 年 1月	11,873	739	18,955	1,125	9,227	536	4,609	342	5,775	425	7,596	579	4,012	264
2	11,281	745	18,138	1,133	8,645	540	4,301	343	5,452	430	7,146	588	3,749	266
3	12,575	744	20,133	1,134	9,657	543	4,782	342	6,108	432	7,965	586	4,157	266
4	12,257	743	19,748	1,139	9,388	544	4,712	343	5,982	430	7,800	587	4,067	267
5	12,732	743	20,473	1,141	9,854	545	4,921	341	6,214	430	8,098	586	4,238	268
6	12,456	742	20,090	1,144	9,494	547	4,762	342	6,049	431	7,884	588	4,122	269
7	13,925	747	22,663	1,151	10,912	545	5,360	343	6,766	432	8,824	588	4,580	270
8	13,794	750	22,403	1,156	10,948	552	5,492	344	6,768	432	8,878	593	4,768	275
9	12,805	751	20,664	1,154	9,804	555	4,847	344	6,127	431	8,086	593	4,235	275
10	13,407	753	21,442	1,159	10,221	556	5,095	341	6,394	431	8,525	592	4,460	276
11	12,615	753	20,253	1,163	9,611	558	4,750	344	5,955	426	7,950	594	4,219	279
12	13,645	761	21,841	1,158	10,485	555	5,095	342	6,401	428	8,683	593	4,571	279
前年(度・同期・同月)比増減率														
平成 26 年	-	-	-	-	-	-	-	-	-	-	-	-	-	-
27	-	-	-	-	-	-	-	-	-	-	-	-	-	-
28	-	3.1	-	3.5	-	3.7	-	0.0	-	0.7	-	3.1	-	6.5
平成 25 年度	-	-	-	-	-	-	-	-	-	-	-	-	-	-
26	-	-	-	-	-	-	-	-	-	-	-	-	-	-
27	-	-	-	-	-	-	-	-	-	-	-	-	-	-
平成 27 年 10~12月	-	-	-	-	-	-	-	-	-	-	-	-	-	-
平成 28 年 1~3月	-	-	-	-	-	-	-	-	-	-	-	-	-	-
4~6	-	-	-	-	-	-	-	-	-	-	-	-	-	-
7~9	4.9	2.5	5.4	2.9	5.3	4.5	4.5	0.6	4.5	2.4	7.0	4.6	6.8	5.0
10~12	5.3	3.1	4.6	3.5	4.4	3.7	3.5	0.0	3.0	0.7	6.5	3.1	7.9	6.5
平成 27 年 10月	-	-	-	-	-	-	-	-	-	-	-	-	-	-
11	-	-	-	-	-	-	-	-	-	-	-	-	-	-
12	-	-	-	-	-	-	-	-	-	-	-	-	-	-
平成 28 年 1月	-	-	-	-	-	-	-	-	-	-	-	-	-	-
2	-	-	-	-	-	-	-	-	-	-	-	-	-	-
3	-	-	-	-	-	-	-	-	-	-	-	-	-	-
4	-	-	-	-	-	-	-	-	-	-	-	-	-	-
5	-	-	-	-	-	-	-	-	-	-	-	-	-	-
6	-	-	-	-	-	-	-	-	-	-	-	-	-	-
7	4.9	1.2	6.5	3.0	6.9	4.4	6.2	1.2	6.3	4.3	8.6	5.0	8.4	5.5
8	4.7	1.6	4.8	3.0	4.8	4.0	4.0	0.6	4.2	2.9	6.4	4.4	6.5	5.0
9	5.0	2.5	4.8	2.9	4.1	4.5	3.2	0.6	3.0	2.4	6.0	4.6	5.6	5.0
10	5.9	2.3	5.9	3.4	5.9	4.9	4.4	▲0.6	3.8	1.9	7.5	3.9	7.6	5.3
11	4.8	2.3	4.3	3.8	3.8	4.7	2.9	0.3	2.6	0.2	6.2	3.7	8.2	6.5
12	5.2	3.1	3.6	3.5	3.6	3.7	3.1	0.0	2.5	0.7	5.9	3.1	8.0	6.5

福岡		佐賀		長崎		熊本		大分		宮崎		鹿児島		Year and Month
Fukuoka		Saga		Nagasaki		Kumamoto		Oita		Miyazaki		Kagoshima		
	店舗数		店舗数		店舗数		店舗数		店舗数		店舗数		店舗数	
	Establishments		Establishments		Establishments		Establishments		Establishments		Establishments		Establishments	
-	-	-	-	-	-	-	-	-	-	-	-	-	-	C.Y. 2014
-	2, 137	-	356	-	478	-	700	-	470	-	409	-	474	2015
478, 341	2, 219	73, 921	367	100, 444	497	158, 364	708	96, 512	478	84, 399	409	x	465	2016
-	-	-	-	-	-	-	-	-	-	-	-	-	-	F.Y. 2013
-	-	-	-	-	-	-	-	-	-	-	-	-	-	2014
-	-	-	-	-	-	-	-	-	-	-	-	-	-	2015
117, 567	2, 137	18, 342	356	24, 455	478	35, 480	700	22, 873	470	20, 403	409	21, 214	474	Q4 2015
111, 604	2, 163	17, 367	360	23, 599	481	35, 181	696	22, 501	471	19, 974	412	21, 882	475	Q1 2016
116, 699	2, 172	17, 962	361	24, 114	485	39, 216	706	23, 375	478	20, 324	409	21, 946	473	Q2
127, 052	2, 198	19, 539	362	26, 691	488	42, 574	694	25, 687	470	22, 372	407	x	465	Q3
122, 986	2, 219	19, 053	367	26, 040	497	41, 393	708	24, 949	478	21, 729	409	x	465	Q4
39, 474	2, 120	6, 081	348	8, 091	468	11, 529	639	7, 453	437	6, 658	389	6, 738	418	Oct. 2015
37, 451	2, 130	5, 848	350	7, 713	469	11, 026	639	7, 117	434	6, 386	390	6, 509	416	Nov.
40, 642	2, 137	6, 413	356	8, 651	478	12, 925	700	8, 303	470	7, 359	409	7, 967	474	Dec. 2016
37, 242	2, 140	5, 852	355	8, 004	479	11, 799	700	7, 568	470	6, 797	412	7, 444	475	Jan.
35, 243	2, 162	5, 448	359	7, 404	482	11, 053	703	7, 093	476	6, 313	411	6, 913	476	Feb.
39, 119	2, 163	6, 067	360	8, 191	481	12, 329	696	7, 840	471	6, 864	412	7, 525	475	Mar.
38, 188	2, 165	5, 862	361	7, 871	486	13, 037	696	7, 686	479	6, 634	411	7, 253	474	Apr.
39, 554	2, 172	6, 173	361	8, 247	490	13, 273	697	7, 923	479	6, 975	410	7, 551	474	May
38, 957	2, 172	5, 927	361	7, 996	485	12, 906	706	7, 766	478	6, 715	409	7, 142	473	Jun.
43, 894	2, 184	6, 756	364	9, 115	483	14, 548	706	8, 840	479	7, 676	410	8, 374	472	Jul.
43, 343	2, 198	6, 757	365	9, 336	487	14, 834	711	8, 954	483	7, 745	414	8, 472	473	Aug.
39, 815	2, 198	6, 026	362	8, 240	488	13, 192	694	7, 893	470	6, 951	407	x	465	Sep.
41, 312	2, 207	6, 336	366	8, 705	495	13, 897	712	8, 412	484	7, 239	409	x	464	Oct.
39, 269	2, 209	6, 096	366	8, 213	494	13, 129	707	7, 872	477	6, 876	409	x	464	Nov.
42, 405	2, 219	6, 621	367	9, 122	497	14, 367	708	8, 665	478	7, 614	409	x	465	Dec.
-	-	-	-	-	-	-	-	-	-	-	-	-	-	C.Y. 2014
-	-	-	-	-	-	-	-	-	-	-	-	-	-	2015
-	3. 8	-	3. 1	-	4. 0	-	1. 1	-	1. 7	-	0. 0	x	▲1. 9	2016
-	-	-	-	-	-	-	-	-	-	-	-	-	-	F.Y. 2013
-	-	-	-	-	-	-	-	-	-	-	-	-	-	2014
-	-	-	-	-	-	-	-	-	-	-	-	-	-	2015
-	-	-	-	-	-	-	-	-	-	-	-	-	-	Q4 2015
-	-	-	-	-	-	-	-	-	-	-	-	-	-	Q1 2016
6. 3	3. 9	4. 4	4. 3	7. 3	4. 5	20. 5	8. 6	11. 7	7. 8	8. 8	4. 4	x	11. 2	Q2
4. 6	3. 8	3. 9	3. 1	6. 5	4. 0	16. 7	1. 1	9. 1	1. 7	6. 5	0. 0	x	▲1. 9	Q3
-	-	-	-	-	-	-	-	-	-	-	-	-	-	Q4
-	-	-	-	-	-	-	-	-	-	-	-	-	-	Oct. 2015
-	-	-	-	-	-	-	-	-	-	-	-	-	-	Nov.
-	-	-	-	-	-	-	-	-	-	-	-	-	-	Dec.
-	-	-	-	-	-	-	-	-	-	-	-	-	-	Jan. 2016
-	-	-	-	-	-	-	-	-	-	-	-	-	-	Feb.
-	-	-	-	-	-	-	-	-	-	-	-	-	-	Mar.
-	-	-	-	-	-	-	-	-	-	-	-	-	-	Apr.
-	-	-	-	-	-	-	-	-	-	-	-	-	-	May
-	-	-	-	-	-	-	-	-	-	-	-	-	-	Jun.
7. 3	4. 4	5. 7	5. 8	8. 7	3. 6	21. 9	10. 8	12. 9	9. 9	10. 7	5. 9	20. 1	12. 4	Jul.
6. 7	4. 1	4. 8	5. 2	7. 5	3. 6	21. 6	11. 3	12. 4	10. 5	8. 1	6. 7	17. 2	13. 2	Aug.
4. 8	3. 9	2. 6	4. 3	5. 8	4. 5	17. 8	8. 6	9. 8	7. 8	7. 6	4. 4	x	11. 2	Sep.
4. 7	4. 1	4. 2	5. 2	7. 6	5. 8	20. 5	11. 4	12. 9	10. 8	8. 7	5. 1	x	11. 0	Oct.
4. 9	3. 7	4. 2	4. 6	6. 5	5. 3	19. 1	10. 6	10. 6	9. 9	7. 7	4. 9	x	11. 5	Nov.
4. 3	3. 8	3. 2	3. 1	5. 4	4. 0	11. 2	1. 1	4. 4	1. 7	3. 5	0. 0	x	▲1. 9	Dec.

Sales value (million yen) ・ Number of establishments
Percentage change from the same month/term of the previous year (%)

第4表 都道府県別販売額等及び前年(度・同期・同月)比増減率

Table4 Sales value of convenience stores by prefectures and the percentage change from the same month/term of the previous year

	年月	沖縄 Okinawa		Year and Month	
			店舗数 Establishments		
販売額 (百万円)	平成 26 年	-	-	C.Y.	2014
	27	-	554		2015
	28	x	524		2016
	平成 25 年度	-	-	F.Y.	2013
	26	-	-		2014
	27	-	-		2015
	平成 27 年 10~12月	28,170	554	Q4	2015
	平成 28 年 1~3月	27,058	543	Q1	2016
	4~6	28,465	523	Q2	
	7~9	x	513	Q3	
	10~12	x	524	Q4	
	店舗数 (店)	平成 27 年 10月	9,484	547	Oct.
11		9,053	550	Nov.	
12		9,633	554	Dec.	
平成 28 年 1月		9,121	552	Jan.	2016
2		8,606	547	Feb.	
3		9,331	543	Mar.	
4		9,280	543	Apr.	
5		9,620	537	May	
6		9,565	523	Jun.	
7		10,462	529	Jul.	
8		10,504	529	Aug.	
9		x	513	Sep.	
10	x	513	Oct.		
11	x	516	Nov.		
12	x	524	Dec.		
前年 (度・同期・同月) 比増減率 (%)	平成 26 年	-	-	C.Y.	2014
	27	-	-		2015
	28	x	▲5.4		2016
	平成 25 年度	-	-	F.Y.	2013
	26	-	-		2014
	27	-	-		2015
	平成 27 年 10~12月	-	-	Q4	2015
	平成 28 年 1~3月	-	-	Q1	2016
	4~6	-	-	Q2	
	7~9	x	▲5.9	Q3	
	10~12	x	▲5.4	Q4	
	平成 27 年 10月	-	-	Oct.	2015
11	-	-	Nov.		
12	-	-	Dec.		
平成 28 年 1月	-	-	Jan.	2016	
2	-	-	Feb.		
3	-	-	Mar.		
4	-	-	Apr.		
5	-	-	May		
6	-	-	Jun.		
7	7.7	▲2.4	Jul.		
8	5.8	▲3.1	Aug.		
9	x	▲5.9	Sep.		
10	x	▲6.2	Oct.		
11	x	▲6.2	Nov.		
12	x	▲5.4	Dec.		

Sales value (million yen) ・ Number of establishments

Percentage change from the same month/term of the previous year (%)

第5部 家電大型専門店販売

Part5 Large-scale speciality retailers for home electric appliances sales value

第1表 商品別販売額等及び前年（度、同期、同月）比増減率

Table1 Sales value by goods and the percentage change from the same month/term of the previous year.

年 月	商品販売額 Sales of goods	A V家電	情報家電	通信家電	カメラ類	生活家電	その他	店舗数 (店) Number of establishments	Year and Month
		Audio visual home electronics	Information appliances	Communication appliances	Cameras	Home electric appliances	Others		
平成26年	4,531,130	622,198	1,132,143	355,619	239,672	1,750,285	431,213	2,443	C.Y. 2014
27	4,246,664	598,960	933,947	330,367	216,889	1,697,988	468,513	2,432	2015
28	4,182,954	578,443	876,866	328,599	184,643	1,755,071	459,332	2,472	2016
平成25年度	-	-	-	-	-	-	-	-	F.Y. 2013
26	4,178,071	593,733	1,013,019	341,570	225,653	1,581,614	422,482	2,446	2014
27	4,228,849	583,088	917,918	323,206	207,443	1,725,590	471,604	2,430	2015
平成27年10~12月	1,098,333	158,302	263,107	86,415	51,028	408,673	130,808	2,432	Q4 2015
平成28年1~3月	1,054,418	155,840	237,820	87,447	46,567	411,977	114,767	2,430	Q1 2016
4~6	969,738	127,276	200,289	70,379	45,025	421,405	105,364	2,441	Q2
7~9	1,070,433	138,495	190,716	81,003	46,629	503,953	109,637	2,448	Q3
10~12	1,088,365	156,832	248,041	89,770	46,422	417,736	129,564	2,472	Q4
平成27年10月	305,027	41,754	68,422	28,509	17,320	112,107	36,915	2,427	Oct. 2015
11	335,762	46,476	76,991	26,510	15,203	132,178	38,404	2,430	Nov.
12	457,544	70,072	117,694	31,396	18,505	164,388	55,489	2,432	Dec.
平成28年1月	373,738	56,996	83,110	33,304	15,685	143,814	40,829	2,427	Jan. 2016
2	298,929	42,229	67,736	21,065	13,494	119,961	34,444	2,429	Feb.
3	381,751	56,615	86,974	33,078	17,388	148,202	39,494	2,430	Mar.
4	313,724	44,088	75,982	24,325	16,139	117,597	35,593	2,435	Apr.
5	322,391	41,933	65,199	24,499	15,683	140,708	34,369	2,433	May
6	333,623	41,255	59,108	21,555	13,203	163,100	35,402	2,441	Jun.
7	420,211	51,399	67,201	27,637	15,814	217,923	40,237	2,446	Jul.
8	338,273	43,970	60,670	24,954	13,918	159,288	35,473	2,443	Aug.
9	311,949	43,126	62,845	28,412	16,897	126,742	33,927	2,448	Sep.
10	312,417	42,572	66,756	31,631	14,970	120,135	36,353	2,450	Oct.
11	325,246	44,556	70,728	26,726	13,345	131,766	38,125	2,457	Nov.
12	450,702	69,704	110,557	31,413	18,107	165,835	55,086	2,472	Dec.
前年（度・同期・同月）比増減率（%）									
平成26年	-	-	-	-	-	-	-	-	C.Y. 2014
27	▲6.3	▲3.7	▲17.5	▲7.1	▲9.5	▲3.0	8.7	▲0.5	2015
28	▲1.5	▲3.4	▲6.1	▲0.5	▲14.9	3.4	▲2.0	1.6	2016
平成25年度	-	-	-	-	-	-	-	-	F.Y. 2013
26	-	-	-	-	-	-	-	-	2014
27	1.2	▲1.8	▲9.4	▲5.4	▲8.1	9.1	11.6	▲0.7	2015
平成27年10~12月	▲1.8	0.7	▲7.2	▲10.6	▲12.9	2.4	5.9	▲0.5	Q4 2015
平成28年1~3月	▲1.7	▲9.2	▲6.3	▲7.6	▲16.9	7.2	2.8	▲0.7	Q1 2016
4~6	▲0.1	▲1.8	▲4.9	▲2.9	▲17.0	6.8	▲3.7	1.2	Q2
7~9	▲3.1	▲0.6	▲7.6	5.4	▲16.1	▲1.2	▲6.0	1.3	Q3
10~12	▲0.9	▲0.9	▲5.7	3.9	▲9.0	2.2	▲1.0	1.6	Q4
平成27年10月	2.0	4.5	▲8.1	▲11.7	▲7.2	11.2	12.5	▲0.2	Oct. 2015
11	▲3.7	▲0.9	▲9.1	▲19.0	▲16.7	1.6	6.5	▲0.3	Nov.
12	▲2.8	▲0.3	▲5.3	▲0.8	▲14.6	▲2.2	1.6	▲0.5	Dec.
平成28年1月	3.2	▲3.0	▲3.5	10.8	▲16.7	10.4	7.2	▲0.6	Jan. 2016
2	▲1.2	▲9.6	▲4.0	▲16.6	▲15.6	9.7	▲0.3	▲0.6	Feb.
3	▲6.3	▲14.5	▲10.4	▲15.8	▲18.0	2.4	1.2	▲0.7	Mar.
4	▲0.9	▲6.2	▲2.2	▲3.6	▲13.6	5.7	▲3.0	▲0.6	Apr.
5	▲2.1	▲1.2	▲5.2	▲0.5	▲17.0	1.6	▲4.8	▲0.7	May
6	2.6	2.7	▲7.9	▲4.8	▲20.8	12.6	▲3.4	1.2	Jun.
7	1.6	8.1	▲2.1	14.6	▲15.8	2.0	▲1.5	1.5	Jul.
8	▲11.1	▲6.4	▲13.8	▲2.8	▲21.3	▲11.1	▲12.2	1.2	Aug.
9	0.3	▲3.7	▲6.7	5.0	▲11.6	7.9	▲3.9	1.3	Sep.
10	2.4	2.0	▲2.4	11.0	▲13.6	7.2	▲1.5	0.9	Oct.
11	▲3.1	▲4.1	▲8.1	0.8	▲12.2	▲0.3	▲0.7	1.1	Nov.
12	▲1.5	▲0.5	▲6.1	0.1	▲2.2	0.9	▲0.7	1.6	Dec.

第2表 経済産業局別販売額等及び前年(度、同期、同月)比増減率

Table2 Sales value by regional bureaus of METI and the percentage change from the same month/term of the previous year.

年 月	北海道		東北		関東		中部		近畿		中国		四国		九州		沖縄		Year and month
	Hokkaido		Tohoku		Kanto		Chubu		Kansai		Chugoku		Shikoku		Kyushu		Okinawa		
	店舗数	店舗数	店舗数	店舗数	店舗数	店舗数	店舗数	店舗数	店舗数	店舗数	店舗数	店舗数	店舗数	店舗数	店舗数	店舗数	店舗数	店舗数	
	Establishments	Establishments	Establishments	Establishments	Establishments	Establishments	Establishments	Establishments	Establishments	Establishments	Establishments	Establishments	Establishments	Establishments	Establishments	Establishments	Establishments	Establishments	
平成 26 年	143,203	83	235,378	180	2,137,972	876	446,651	298	853,018	442	245,961	165	105,687	86	335,779	294	27,481	19	C.Y. 2014
27	135,293	90	217,079	172	1,995,058	873	414,372	303	816,566	434	225,050	161	98,039	84	315,808	294	29,399	21	2015
28	136,764	89	215,402	174	1,940,333	892	411,008	304	795,195	445	228,213	166	98,155	86	326,541	295	31,343	21	2016
平成 25 年度	-	-	-	-	-	-	-	-	-	-	-	-	-	-	-	-	-	-	F.Y. 2013
26	130,039	85	213,126	179	1,978,725	877	408,827	299	796,061	442	223,604	166	95,949	86	305,922	293	25,818	19	2014
27	136,816	89	217,461	171	1,978,501	875	413,799	300	811,804	435	224,887	160	97,790	85	317,374	294	30,417	21	2015
平成 27 年 10~12月	36,975	90	55,803	172	516,389	873	108,107	303	211,785	434	58,133	161	24,670	84	79,332	294	7,139	21	Q4 2015
平成 28 年 1~3月	36,506	89	58,722	171	485,620	875	104,002	300	199,421	435	57,480	160	24,789	85	80,421	294	7,457	21	Q1 2016
4~6	30,176	90	46,677	170	456,271	879	92,271	303	186,506	439	49,615	161	21,929	85	77,446	293	8,847	21	Q2
7~9	34,031	89	54,414	173	487,639	884	106,523	301	202,708	439	62,279	163	26,667	87	88,093	291	8,079	21	Q3
10~12	36,051	89	55,589	174	510,803	892	108,212	304	206,560	445	58,839	166	24,770	86	80,581	295	6,960	21	Q4
平成 27 年 10月	10,498	89	16,035	173	146,165	873	29,014	300	57,326	433	15,360	161	6,572	84	21,856	293	2,201	21	Oct. 2015
11	11,255	90	16,922	173	156,198	874	33,534	300	65,316	434	18,220	161	7,648	84	24,532	293	2,137	21	Nov.
12	15,222	90	22,846	172	214,026	873	45,559	303	89,143	434	24,553	161	10,450	84	32,944	294	2,801	21	Dec.
平成 28 年 1月	13,088	90	23,324	171	171,841	870	37,206	303	69,455	434	19,640	161	8,485	83	28,122	294	2,577	21	Jan. 2016
2	9,898	89	15,472	171	139,878	875	29,310	302	56,890	434	15,916	160	6,942	83	22,543	294	2,080	21	Feb.
3	13,520	89	19,926	171	173,901	875	37,486	300	73,076	435	21,924	160	9,362	85	29,756	294	2,800	21	Mar.
4	10,335	89	15,230	170	150,408	879	29,006	301	60,419	437	15,469	160	6,844	85	23,176	293	2,837	21	Apr.
5	9,872	89	15,710	170	152,243	874	30,770	302	61,362	439	15,931	160	7,131	85	26,455	293	2,917	21	May
6	9,969	90	15,737	170	153,620	879	32,495	303	64,725	439	18,215	161	7,954	85	27,815	293	3,093	21	Jun.
7	11,580	89	20,289	171	188,899	883	42,661	303	81,840	439	24,383	161	11,108	86	36,302	293	3,149	21	Jul.
8	11,535	89	17,972	171	153,161	883	33,165	301	63,404	438	19,502	162	8,387	86	28,469	292	2,678	21	Aug.
9	10,916	89	16,153	173	145,579	884	30,697	301	57,464	439	18,394	163	7,172	87	23,322	291	2,252	21	Sep.
10	10,906	89	16,814	173	148,271	883	30,143	300	57,500	442	16,289	163	6,970	87	23,250	292	2,274	21	Oct.
11	10,807	89	16,391	173	152,342	886	32,391	301	61,389	442	18,290	164	7,259	87	24,378	294	1,999	21	Nov.
12	14,338	89	22,384	174	210,190	892	45,678	304	87,671	445	24,260	166	10,541	86	32,953	295	2,687	21	Dec.
平成 26 年	-	-	-	-	-	-	-	-	-	-	-	-	-	-	-	-	-	-	C.Y. 2014
27	▲5.5	8.4	▲7.8	▲4.4	▲6.7	▲0.3	▲7.2	1.7	▲4.3	▲1.8	▲8.5	▲2.4	▲7.2	▲2.3	▲5.9	0.0	7.0	10.5	2015
28	1.1	▲1.1	▲0.8	1.2	▲2.7	2.2	▲0.8	0.3	▲2.6	2.5	1.4	3.1	0.1	2.4	3.4	0.3	6.6	0.0	2016
平成 25 年度	-	-	-	-	-	-	-	-	-	-	-	-	-	-	-	-	-	-	F.Y. 2013
26	-	-	-	-	-	-	-	-	-	-	-	-	-	-	-	-	-	-	2014
27	5.2	4.7	2.0	▲4.5	▲0.0	▲0.2	1.2	0.3	2.0	▲1.6	0.6	▲3.6	1.9	▲1.2	3.7	0.3	17.8	10.5	2015
平成 27 年 10~12月	2.8	8.4	▲1.3	▲4.4	▲3.1	▲0.3	▲1.2	1.7	▲1.2	▲1.8	▲1.7	▲2.4	▲2.2	▲2.3	0.9	0.0	18.5	10.5	Q4 2015
平成 28 年 1~3月	4.4	4.7	0.7	▲4.5	▲3.3	▲0.2	▲0.5	0.3	▲2.3	▲1.6	▲0.3	▲3.6	▲1.0	▲1.2	2.0	0.3	15.8	10.5	Q1 2016
4~6	3.1	8.4	0.7	0.0	▲1.4	1.4	0.7	2.0	▲1.7	1.4	0.6	▲1.2	0.7	▲2.3	7.0	0.3	11.5	5.0	Q2
7~9	▲0.1	0.0	▲3.8	0.0	▲5.1	1.8	▲3.2	1.0	▲3.8	1.9	3.9	1.2	0.5	3.6	3.3	▲0.3	2.4	0.0	Q3
10~12	▲2.5	▲1.1	▲0.4	1.2	▲1.1	2.2	0.1	0.3	▲2.5	2.5	1.2	3.1	0.4	2.4	1.6	0.3	▲2.5	0.0	Q4
平成 27 年 10月	4.3	8.5	1.7	▲2.8	0.5	▲0.2	2.5	1.4	2.7	▲1.8	0.7	▲1.8	8.3	▲1.2	6.6	0.0	24.8	10.5	Oct. 2015
11	▲3.0	8.4	▲3.7	▲2.8	▲5.3	0.0	▲3.4	1.4	▲2.7	▲1.8	▲3.4	▲2.4	2.3	▲2.3	▲0.5	▲0.3	18.3	10.5	Nov.
12	6.6	8.4	▲1.5	▲4.4	▲3.8	▲0.3	▲1.9	1.7	▲2.6	▲1.8	▲1.9	▲2.4	▲10.6	▲2.3	▲1.6	0.0	14.2	10.5	Dec.
平成 28 年 1月	10.2	8.4	4.1	▲4.5	0.3	▲0.7	6.2	2.0	5.1	▲1.6	4.7	▲2.4	4.0	▲3.5	6.1	▲0.3	22.7	10.5	Jan. 2016
2	3.7	4.7	3.2	▲3.9	▲2.1	▲0.1	1.3	1.3	▲5.0	▲1.8	▲0.1	▲3.0	▲1.3	▲4.6	4.9	0.0	20.8	10.5	Feb.
3	▲0.3	4.7	▲4.8	▲4.5	▲7.5	▲0.2	▲7.7	0.3	▲6.6	▲1.6	▲4.5	▲3.6	▲4.9	▲1.2	▲3.6	0.3	7.0	10.5	Mar.
4	5.5	4.7	1.5	▲5.6	▲2.3	0.2	0.9	0.3	▲1.0	▲1.1	▲1.0	▲3.6	▲0.6	▲2.3	▲0.0	0.0	22.2	5.0	Apr.
5	0.5	4.7	▲2.8	▲5.6	▲2.9	▲0.2	▲2.3	0.7	▲4.9	▲0.9	▲1.7	▲3.6	▲4.3	▲2.3	8.8	▲0.3	13.5	5.0	May
6	3.4	8.4	3.6	0.0	1.1	1.4	3.4	2.0	0.8	1.4	4.3	▲1.2	6.8	▲2.3	11.9	0.3	1.6	5.0	Jun.
7	3.4	8.5	▲3.9	▲0.6	▲2.3	2.1	2.4	1.3	5.1	1.2	10.7	▲0.6	7.4	1.2	9.7	0.7	7.6	0.0	Jul.
8	▲5.4	0.0	▲8.5	▲0.6	▲11.6	2.0	▲13.4	0.7	▲14.6	1.6	▲8.7	0.6	▲9.5	2.4	▲3.1	0.3	1.6	0.0	Aug.
9	2.2	0.0	2.1	0.0	▲1.2	1.8	2.2	1.0	▲2.0	1.9	11.1	1.2	3.5	3.6	2.4	▲0.3	▲3.2	0.0	Sep.
10	3.9	0.0	4.9	0.0	1.4	1.1	3.9	0.0	0.3	2.1	6.0	1.2	6.1	3.6	6.4	▲0.3	3.3	0.0	Oct.
11	▲4.0	▲1.1	▲3.1	0.0	▲2.5	1.4	▲3.4	0.3	▲6.0	1.8	0.4	1.9	▲5.1	3.6	▲0.6	0.3	▲6.5	0.0	Nov.
12	▲5.8	▲1.1	▲2.0	1.2	▲1.8	2.2	0.3	0.3	▲1.7	2.5	▲1.2	3.1	0.9	2.4	0.0	0.3	▲4.1	0.0	Dec.
前年(度・同期・同月)比増減率 (%)																			Percentage change from the same month/term of the previous year (%)

第3表 都道府県別販売額等及び前年(度、同期、同月)比増減率

Table3 Sales value by prefectures and the percentage change from the same month/term of the previous year.

年 月	北海道 Hokkaido		青森 Aomori		岩手 Iwate		宮城 Miyagi		秋田 Akita		山形 Yamagata		Year and Month
	店舗数 Establishments	店舗数 Establishments	店舗数 Establishments	店舗数 Establishments	店舗数 Establishments	店舗数 Establishments	店舗数 Establishments	店舗数 Establishments	店舗数 Establishments	店舗数 Establishments	店舗数 Establishments		
平成 26年	143,203	83	28,532	25	28,868	28	74,775	38	23,507	26	25,534	24	C.Y. 2014
27	135,293	90	26,335	23	26,362	25	68,524	38	21,242	24	23,535	24	2015
28	136,764	89	26,540	22	26,218	27	67,955	39	21,243	23	23,486	25	2016
平成 25年度	-	-	-	-	-	-	-	-	-	-	-	-	F.Y. 2013
26	130,039	85	25,657	24	25,913	28	67,760	38	21,197	26	22,956	24	2014
27	136,816	89	26,321	23	26,394	25	68,533	37	21,285	24	23,664	24	2015
平成 27年10~12月	36,975	90	6,930	23	6,811	25	17,057	38	5,551	24	6,190	24	Q4 2015
平成 28年1~3月	36,506	89	7,046	23	7,148	25	19,071	37	5,736	24	6,189	24	Q1 2016
4~6	30,176	90	5,622	22	5,564	25	14,951	37	4,500	24	4,910	24	Q2
7~9	34,031	89	6,887	22	6,541	26	16,964	39	5,495	23	6,044	25	Q3
10~12	36,051	89	6,985	22	6,965	27	16,969	39	5,512	23	6,343	25	Q4
平成 27年10月	10,498	89	1,990	24	1,984	25	4,951	38	1,681	24	1,734	24	Oct. 2015
11	11,255	90	2,026	24	2,018	25	5,330	38	1,636	24	1,825	24	Nov.
12	15,222	90	2,914	23	2,809	25	6,776	38	2,234	24	2,631	24	Dec.
平成 28年1月	13,088	90	2,616	23	2,813	25	8,077	37	2,275	24	2,331	24	Jan. 2016
2	9,898	89	1,868	23	1,885	25	4,847	37	1,465	24	1,697	24	Feb.
3	13,520	89	2,562	23	2,450	25	6,147	37	1,996	24	2,161	24	Mar.
4	10,335	89	1,828	22	1,815	25	4,915	37	1,453	24	1,597	24	Apr.
5	9,872	89	1,916	22	1,878	25	5,061	37	1,477	24	1,629	24	May
6	9,969	90	1,878	22	1,871	25	4,975	37	1,570	24	1,684	24	Jun.
7	11,580	89	2,534	22	2,349	25	6,303	38	2,088	23	2,324	25	Jul.
8	11,535	89	2,358	22	2,223	25	5,408	38	1,862	23	1,982	25	Aug.
9	10,916	89	1,995	22	1,969	26	5,253	39	1,545	23	1,738	25	Sep.
10	10,906	89	2,136	22	2,083	26	5,223	39	1,692	23	1,923	25	Oct.
11	10,807	89	2,028	22	2,061	26	5,086	39	1,625	23	1,816	25	Nov.
12	14,338	89	2,821	22	2,821	27	6,660	39	2,195	23	2,604	25	Dec.
平成 26年	-	-	-	-	-	-	-	-	-	-	-	-	C.Y. 2014
27	▲5.5	8.4	▲7.7	▲8.0	▲8.7	▲10.7	▲8.4	0.0	▲9.6	▲7.7	▲7.8	0.0	2015
28	1.1	▲1.1	0.8	▲4.3	▲0.5	8.0	▲0.8	2.6	0.0	▲4.2	▲0.2	4.2	2016
平成 25年度	-	-	-	-	-	-	-	-	-	-	-	-	F.Y. 2013
26	-	-	-	-	-	-	-	-	-	-	-	-	2014
27	5.2	4.7	2.6	▲4.2	1.9	▲10.7	1.1	▲2.6	0.4	▲7.7	3.1	0.0	2015
平成 27年10~12月	2.8	8.4	2.1	▲8.0	▲1.7	▲10.7	▲1.9	0.0	▲2.9	▲7.7	▲3.5	0.0	Q4 2015
平成 28年1~3月	4.4	4.7	▲0.2	▲4.2	0.4	▲10.7	0.0	▲2.6	0.8	▲7.7	2.1	0.0	Q1 2016
4~6	3.1	8.4	2.8	▲4.3	0.7	4.2	▲0.1	0.0	1.6	0.0	▲1.9	4.3	Q2
7~9	▲0.1	0.0	0.1	▲4.3	▲5.4	4.0	▲2.7	2.6	▲1.3	▲4.2	▲3.7	4.2	Q3
10~12	▲2.5	▲1.1	0.8	▲4.3	2.3	8.0	▲0.5	2.6	▲0.7	▲4.2	2.5	4.2	Q4
平成 27年10月	4.3	8.5	2.8	▲4.0	2.7	▲10.7	1.4	2.7	▲0.4	▲7.7	▲1.6	▲4.0	Oct. 2015
11	▲3.0	8.4	▲4.5	▲4.0	▲4.7	▲10.7	▲4.4	0.0	▲9.2	▲7.7	▲1.7	4.3	Nov.
12	6.6	8.4	6.8	▲8.0	▲2.5	▲10.7	▲2.1	0.0	0.2	▲7.7	▲5.9	0.0	Dec.
平成 28年1月	10.2	8.4	2.9	▲4.2	2.3	▲10.7	3.9	▲2.6	7.7	▲7.7	6.1	0.0	Jan. 2016
2	3.7	4.7	3.3	▲4.2	4.8	▲10.7	1.5	▲2.6	1.7	▲7.7	4.8	0.0	Feb.
3	▲0.3	4.7	▲5.4	▲4.2	▲4.5	▲10.7	▲5.6	▲2.6	▲6.7	▲7.7	▲3.7	0.0	Mar.
4	5.5	4.7	4.2	▲8.3	1.5	▲10.7	0.2	▲2.6	4.1	▲7.7	▲1.1	▲4.0	Apr.
5	0.5	4.7	▲1.0	▲8.3	▲4.7	▲10.7	▲1.6	▲2.6	▲5.1	▲7.7	▲6.6	0.0	May
6	3.4	8.4	5.7	▲4.3	6.0	4.2	1.3	0.0	6.4	0.0	2.2	4.3	Jun.
7	3.4	8.5	4.5	▲4.3	▲11.0	0.0	▲3.4	2.7	0.7	▲4.2	▲2.4	4.2	Jul.
8	▲5.4	0.0	▲6.2	▲4.3	▲6.2	0.0	▲9.9	2.7	▲5.5	▲4.2	▲8.6	4.2	Aug.
9	2.2	0.0	2.8	▲4.3	3.5	4.0	6.8	2.6	1.2	▲4.2	0.5	4.2	Sep.
10	3.9	0.0	7.3	▲8.3	5.0	4.0	5.5	2.6	0.7	▲4.2	10.9	4.2	Oct.
11	▲4.0	▲1.1	0.1	▲8.3	2.1	4.0	▲4.6	2.6	▲0.7	▲4.2	▲0.5	4.2	Nov.
12	▲5.8	▲1.1	▲3.2	▲4.3	0.4	8.0	▲1.7	2.6	▲1.7	▲4.2	▲1.0	4.2	Dec.

第3表 都道府県別販売額等及び前年(度、同期、同月)比増減率

Table3 Sales value by prefectures and the percentage change from the same month/term of the previous year.

年 月	福島 Fukushima		茨城 Ibaraki		栃木 Tochigi		群馬 Gunma		埼玉 Saitama		千葉 Chiba		東京 Tokyo	
	販売額 (百万円)	店舗数 (店)	販売額 (百万円)	店舗数 (店)	販売額 (百万円)	店舗数 (店)	販売額 (百万円)	店舗数 (店)	販売額 (百万円)	店舗数 (店)	販売額 (百万円)	店舗数 (店)	販売額 (百万円)	店舗数 (店)
平成 26年	54,162	39	90,512	72	74,429	45	72,000	39	188,519	121	189,120	110	908,393	163
27	51,081	38	81,003	60	70,883	44	70,429	38	176,586	123	171,571	112	862,610	162
28	49,960	38	78,676	59	72,817	43	68,125	38	177,164	125	168,279	116	822,895	164
平成 25年度	-	-	-	-	-	-	-	-	-	-	-	-	-	-
26	49,643	39	80,918	71	67,827	45	66,144	39	172,943	121	171,892	111	856,141	163
27	51,264	38	80,557	60	72,508	44	69,551	38	176,435	123	169,855	111	851,328	165
平成 27年10~12月	13,264	38	20,254	60	19,497	44	18,418	38	45,580	123	42,859	112	224,095	162
平成 28年1~3月	13,532	38	19,905	60	19,414	44	16,715	38	43,143	123	41,045	111	206,834	165
4~6	11,130	38	18,486	59	16,122	44	16,162	38	41,852	124	40,258	113	196,814	164
7~9	12,483	38	20,447	59	18,171	43	17,244	38	45,616	125	43,894	114	199,467	163
10~12	12,815	38	19,838	59	19,110	43	18,004	38	46,553	125	43,082	116	219,780	164
平成 27年10月	3,695	38	5,572	59	5,390	44	4,775	39	12,590	123	11,883	111	65,664	163
11	4,087	38	6,063	59	5,791	44	6,209	38	13,716	123	13,126	112	67,562	164
12	5,482	38	8,619	60	8,316	44	7,434	38	19,274	123	17,850	112	90,869	162
平成 28年1月	5,212	38	7,250	60	7,022	44	5,990	38	15,727	122	14,653	110	71,829	162
2	3,710	38	5,559	60	5,659	44	4,639	38	12,054	123	11,828	110	61,204	164
3	4,610	38	7,096	60	6,733	44	6,086	38	15,362	123	14,564	111	73,801	165
4	3,622	38	5,791	59	5,179	44	5,422	38	13,180	124	12,645	113	67,330	164
5	3,749	38	6,107	58	5,526	44	5,270	38	14,198	125	13,613	111	64,799	163
6	3,759	38	6,588	59	5,417	44	5,470	38	14,474	124	14,000	113	64,685	164
7	4,691	38	8,097	59	6,891	44	6,811	38	18,390	125	17,537	113	74,810	163
8	4,139	38	6,497	59	5,774	44	5,479	38	13,967	125	13,683	112	62,576	164
9	3,653	38	5,853	59	5,506	43	4,954	38	13,259	125	12,674	114	62,081	163
10	3,757	38	5,860	59	5,360	43	5,562	38	13,553	124	12,628	115	63,590	162
11	3,775	38	5,860	59	5,627	43	5,165	38	13,662	123	12,739	116	66,632	163
12	5,283	38	8,118	59	8,123	43	7,277	38	19,338	125	17,715	116	89,558	164
前年(度・同期・同月)比増減率(%)														
平成 26年	-	-	-	-	-	-	-	-	-	-	-	-	-	-
27	▲5.7	▲2.6	▲10.5	▲16.7	▲4.8	▲2.2	▲2.2	▲2.6	▲6.3	1.7	▲9.3	1.8	▲5.0	▲0.6
28	▲2.2	0.0	▲2.9	▲1.7	2.7	▲2.3	▲3.3	0.0	0.3	1.6	▲1.9	3.6	▲4.6	1.2
平成 25年度	-	-	-	-	-	-	-	-	-	-	-	-	-	-
26	-	-	-	-	-	-	-	-	-	-	-	-	-	-
27	3.3	▲2.6	▲0.4	▲15.5	6.9	▲2.2	5.2	▲2.6	2.0	1.7	▲1.2	0.0	▲0.6	1.2
平成 27年10~12月	▲0.3	▲2.6	▲5.1	▲16.7	8.4	▲2.2	3.8	▲2.6	▲0.7	1.7	▲6.0	1.8	▲4.2	▲0.6
平成 28年1~3月	1.4	▲2.6	▲2.2	▲15.5	9.1	▲2.2	▲5.0	▲2.6	▲0.3	1.7	▲4.0	0.0	▲5.2	1.2
4~6	1.5	▲2.6	▲1.6	▲6.3	3.8	▲2.2	1.6	▲5.0	4.7	2.5	2.8	1.8	▲4.7	3.1
7~9	▲7.6	▲2.6	▲5.4	0.0	0.6	▲2.3	▲6.8	▲2.6	▲4.5	2.5	▲6.2	1.8	▲6.7	1.2
10~12	▲3.4	0.0	▲2.1	▲1.7	▲2.0	▲2.3	▲2.2	0.0	2.1	1.6	0.5	3.6	▲1.9	1.2
平成 27年10月	3.6	2.7	▲0.9	▲18.1	12.0	▲2.2	0.7	2.6	4.9	1.7	▲3.4	0.9	▲0.4	▲0.6
11	▲0.3	0.0	▲8.5	▲18.1	7.4	▲2.2	8.3	0.0	▲4.3	1.7	▲6.8	1.8	▲6.4	0.6
12	▲2.8	▲2.6	▲5.1	▲16.7	6.8	▲2.2	2.2	▲2.6	▲1.4	1.7	▲7.0	1.8	▲5.2	▲0.6
平成 28年1月	3.5	▲2.6	▲0.8	▲15.5	12.9	▲2.2	2.0	▲2.6	5.3	1.7	▲1.8	0.0	▲2.3	▲0.6
2	4.7	0.0	▲1.1	▲15.5	14.8	▲2.2	▲5.8	▲2.6	▲0.1	2.5	▲2.1	▲0.9	▲3.8	0.6
3	▲3.3	▲2.6	▲4.5	▲15.5	1.4	▲2.2	▲10.5	▲2.6	▲5.8	1.7	▲7.6	0.0	▲8.9	1.2
4	2.1	▲2.6	▲4.5	▲16.9	▲0.1	▲2.2	4.8	▲2.6	1.7	1.6	1.0	1.8	▲4.2	0.6
5	▲1.4	▲5.0	▲6.2	▲17.1	6.3	▲2.2	▲2.8	▲2.6	2.3	2.5	0.7	0.0	▲6.2	1.2
6	4.1	▲2.6	6.1	▲6.3	5.2	▲2.2	3.0	▲5.0	10.3	2.5	6.9	1.8	▲3.8	3.1
7	▲7.6	▲2.6	▲5.7	0.0	▲2.7	0.0	▲3.5	▲2.6	▲1.2	3.3	▲4.2	0.9	▲4.3	2.5
8	▲10.5	▲2.6	▲9.4	0.0	▲2.7	0.0	▲11.1	▲5.0	▲11.4	3.3	▲12.8	0.9	▲12.8	3.1
9	▲4.0	▲2.6	0.0	0.0	9.1	▲2.3	▲6.3	▲2.6	▲0.9	2.5	▲1.0	1.8	▲2.8	1.2
10	1.7	0.0	5.2	0.0	▲0.6	▲2.3	16.5	▲2.6	7.6	0.8	6.3	3.6	▲3.2	▲0.6
11	▲7.6	0.0	▲3.3	0.0	▲2.8	▲2.3	▲16.8	0.0	▲0.4	0.0	▲2.9	3.6	▲1.4	▲0.6
12	▲3.6	0.0	▲5.8	▲1.7	▲2.3	▲2.3	▲2.1	0.0	0.3	1.6	▲0.8	3.6	▲1.4	1.2

神奈川 Kanagawa		新潟 Niigata		富山 Toyama		石川 Ishikawa		福井 Fukui		山梨 Yamanashi		長野 Nagano		Year and Month	
店舗数 Establishments		店舗数 Establishments		店舗数 Establishments		店舗数 Establishments		店舗数 Establishments		店舗数 Establishments		店舗数 Establishments			
360,983	128	68,223	66	33,847	31	38,070	30	24,207	18	19,157	12	53,404	37	C.Y.	2014
330,753	131	61,940	65	31,176	32	35,293	30	22,372	18	17,470	15	49,172	37		2015
322,557	137	61,849	66	30,721	32	34,649	30	22,571	18	17,777	15	48,170	38		2016
-	-	-	-	-	-	-	-	-	-	-	-	-	-	F.Y.	2013
332,561	129	62,131	67	30,958	31	34,550	30	21,860	18	17,308	12	48,061	37		2014
327,411	130	61,752	67	31,052	32	35,356	30	22,516	18	17,727	15	48,898	37		2015
85,223	131	16,348	65	8,431	32	9,350	30	5,926	18	4,968	15	12,949	37	Q4	2015
79,025	130	16,088	67	7,555	32	8,843	30	5,653	18	4,573	15	12,738	37	Q1	2016
76,108	132	13,632	66	6,632	32	7,687	30	4,939	18	3,970	15	10,129	37	Q2	
82,889	135	15,823	66	8,142	32	8,892	30	5,869	18	4,647	15	12,529	38	Q3	
84,535	137	16,306	66	8,392	32	9,227	30	6,110	18	4,587	15	12,774	38	Q4	
23,763	130	4,406	66	2,135	31	2,405	30	1,456	18	1,517	14	3,475	38	Oct.	2015
25,627	131	5,036	65	2,696	32	2,971	30	1,930	18	1,394	14	3,858	38	Nov.	
35,833	131	6,906	65	3,600	32	3,974	30	2,540	18	2,057	15	5,616	37	Dec.	
28,180	131	5,633	65	2,691	32	3,120	30	2,014	18	1,639	15	4,651	37	Jan.	2016
22,559	131	4,518	67	2,102	32	2,419	30	1,506	18	1,266	15	3,458	37	Feb.	
28,286	130	5,937	67	2,762	32	3,304	30	2,133	18	1,668	15	4,629	37	Mar.	
24,651	133	4,393	67	2,082	32	2,405	30	1,487	18	1,316	15	3,252	37	Apr.	
25,853	132	4,604	66	2,186	32	2,546	30	1,499	18	1,341	15	3,424	37	May	
25,604	132	4,635	66	2,364	32	2,736	30	1,953	18	1,313	15	3,453	37	Jun.	
32,796	134	6,136	66	3,314	32	3,537	30	2,298	18	1,825	15	4,844	38	Jul.	
25,812	134	5,242	66	2,615	32	2,799	30	1,852	18	1,485	15	4,051	38	Aug.	
24,281	135	4,445	66	2,213	32	2,556	30	1,719	18	1,337	15	3,634	38	Sep.	
24,601	134	4,681	66	2,286	32	2,506	30	1,593	18	1,338	15	3,659	38	Oct.	
25,137	135	4,743	66	2,511	32	2,844	30	1,906	18	1,303	15	3,713	38	Nov.	
34,797	137	6,882	66	3,595	32	3,877	30	2,611	18	1,946	15	5,402	38	Dec.	
-	-	-	-	-	-	-	-	-	-	-	-	-	-	C.Y.	2014
▲8.4	2.3	▲9.2	▲1.5	▲7.9	3.2	▲7.3	0.0	▲7.6	0.0	▲8.8	25.0	▲7.9	0.0		2015
▲2.5	4.6	▲0.1	1.5	▲1.5	0.0	▲1.8	0.0	0.9	0.0	1.8	0.0	▲2.0	2.7		2016
-	-	-	-	-	-	-	-	-	-	-	-	-	-	F.Y.	2013
-	-	-	-	-	-	-	-	-	-	-	-	-	-		2014
▲1.5	0.8	▲0.6	0.0	0.3	3.2	2.3	0.0	3.0	0.0	2.4	25.0	1.7	0.0		2015
▲4.5	2.3	▲0.5	▲1.5	▲3.9	3.2	▲4.7	0.0	▲3.6	0.0	9.9	25.0	▲1.3	0.0	Q4	2015
▲4.1	0.8	▲1.2	0.0	▲1.6	3.2	0.7	0.0	2.6	0.0	6.0	25.0	▲2.1	0.0	Q1	2016
▲1.3	2.3	2.5	0.0	▲3.7	3.2	▲1.0	0.0	▲1.7	0.0	9.2	15.4	▲2.1	0.0	Q2	
▲3.7	5.5	▲1.2	0.0	▲0.4	3.2	▲5.4	0.0	▲0.7	0.0	2.2	15.4	▲2.6	0.0	Q3	
▲0.8	4.6	▲0.3	1.5	▲0.5	0.0	▲1.3	0.0	3.1	0.0	▲7.7	0.0	▲1.4	2.7	Q4	
▲1.4	3.2	▲0.2	0.0	▲3.8	3.3	▲12.7	▲3.2	▲4.1	0.0	26.7	16.7	▲0.1	2.7	Oct.	2015
▲7.4	3.1	▲2.3	▲1.5	▲5.5	3.2	▲4.8	0.0	▲6.3	0.0	2.0	16.7	▲2.9	2.7	Nov.	
▲4.4	2.3	0.6	▲1.5	▲2.7	3.2	1.0	0.0	▲1.2	0.0	5.0	25.0	▲0.8	0.0	Dec.	
0.0	1.6	0.7	▲1.5	3.0	3.2	3.4	0.0	2.5	0.0	11.3	25.0	3.9	0.0	Jan.	2016
▲3.7	1.6	1.3	0.0	0.3	3.2	2.0	0.0	1.2	0.0	9.0	25.0	▲0.8	0.0	Feb.	
▲8.1	0.8	▲4.6	0.0	▲7.1	3.2	▲2.6	0.0	3.7	0.0	▲0.8	25.0	▲8.3	0.0	Mar.	
▲3.7	3.1	2.4	1.5	▲3.2	3.2	▲0.9	▲3.2	3.1	0.0	5.8	15.4	▲6.1	0.0	Apr.	
▲1.8	2.3	1.7	0.0	▲5.9	3.2	▲1.2	▲3.2	▲8.4	0.0	8.3	15.4	▲1.1	0.0	May	
1.5	2.3	3.5	0.0	▲2.2	3.2	▲0.7	0.0	0.4	0.0	13.7	15.4	0.9	0.0	Jun.	
1.3	3.9	3.2	0.0	8.3	3.2	▲3.5	0.0	8.4	0.0	8.6	15.4	2.5	0.0	Jul.	
▲11.3	3.9	▲7.8	0.0	▲8.9	3.2	▲9.6	3.4	▲10.1	0.0	▲8.7	15.4	▲12.0	0.0	Aug.	
▲1.1	5.5	1.2	0.0	▲1.5	3.2	▲3.1	0.0	▲0.8	0.0	7.6	15.4	2.7	0.0	Sep.	
3.5	3.1	6.2	0.0	7.1	3.2	4.2	0.0	9.4	0.0	▲11.8	7.1	5.3	0.0	Oct.	
▲1.9	3.1	▲5.8	1.5	▲6.9	0.0	▲4.3	0.0	▲1.2	0.0	▲6.5	7.1	▲3.8	0.0	Nov.	
▲2.9	4.6	▲0.3	1.5	▲0.1	0.0	▲2.4	0.0	2.8	0.0	▲5.4	0.0	▲3.8	2.7	Dec.	

Sales value (million yen) ・ Number of establishments

Percentage change from the same month/term of the previous year (%)

第3表 都道府県別販売額等及び前年(度、同期、同月)比増減率

Table3 Sales value by prefectures and the percentage change from the same month/term of the previous year.

年 月	岐阜 Gifu		静岡 Shizuoka		愛知 Aichi		三重 Mie		滋賀 Shiga		京都 Kyoto		大阪 Osaka	
	店舗数 Establishments	店舗数 Establishments	店舗数 Establishments	店舗数 Establishments	店舗数 Establishments	店舗数 Establishments	店舗数 Establishments	店舗数 Establishments	店舗数 Establishments	店舗数 Establishments	店舗数 Establishments	店舗数 Establishments	店舗数 Establishments	
平成 26年	59,126	43	113,232	83	260,786	149	54,822	45	44,450	40	98,742	53	431,902	150
27	54,223	44	102,641	86	243,528	150	50,152	47	39,968	37	95,162	52	423,912	155
28	53,603	44	102,024	91	242,331	150	49,704	48	39,725	39	90,816	53	411,961	162
平成 25年度	-	-	-	-	-	-	-	-	-	-	-	-	-	-
26	53,831	43	102,799	82	239,615	150	49,873	45	40,197	40	91,938	53	408,313	150
27	54,062	44	102,479	85	243,366	148	49,963	46	39,679	38	94,605	52	421,414	155
平成 27年10~12月	14,093	44	26,198	86	63,637	150	12,596	47	10,256	37	24,471	52	111,088	155
平成 28年1~3月	13,680	44	26,140	85	61,306	148	12,618	46	9,762	38	23,318	52	103,206	155
4~6	11,793	44	22,738	87	54,870	150	11,289	47	8,899	38	21,297	52	98,542	159
7~9	13,896	44	26,912	88	62,733	148	12,860	47	10,449	38	22,710	52	103,014	160
10~12	14,234	44	26,234	91	63,422	150	12,937	48	10,615	39	23,491	53	107,199	162
平成 27年10月	3,736	43	7,130	86	17,345	150	3,393	46	2,700	37	6,824	52	30,263	153
11	4,301	42	7,816	86	19,750	149	3,816	47	3,072	37	7,540	52	34,454	154
12	6,056	44	11,252	86	26,542	150	5,387	47	4,484	37	10,107	52	46,371	155
平成 28年1月	4,936	44	9,267	86	21,767	150	4,692	47	3,408	37	8,115	52	35,639	155
2	3,795	44	7,134	86	17,513	150	3,481	46	2,736	37	6,583	52	30,111	154
3	4,949	44	9,739	85	22,026	148	4,445	46	3,618	38	8,620	52	37,456	155
4	3,725	44	7,249	85	17,295	148	3,499	47	2,944	38	7,128	52	32,264	157
5	3,867	44	7,508	85	18,357	149	3,814	47	2,850	38	7,071	52	32,631	159
6	4,201	44	7,981	87	19,218	150	3,976	47	3,105	38	7,098	52	33,647	159
7	5,488	44	10,762	88	25,090	150	5,232	47	4,295	38	8,991	52	41,110	159
8	4,451	44	8,595	88	19,320	148	3,980	47	3,282	38	7,096	52	32,178	159
9	3,957	44	7,555	88	18,323	148	3,648	47	2,872	38	6,623	52	29,726	160
10	3,818	44	7,439	89	17,899	148	3,634	46	2,892	39	6,620	52	29,873	161
11	4,347	44	7,761	90	18,833	148	3,856	47	3,112	39	7,009	52	31,744	161
12	6,069	44	11,034	91	26,690	150	5,447	48	4,611	39	9,862	53	45,582	162
前年(度・同期・同月)比増減率(%)														
平成 26年	-	-	-	-	-	-	-	-	-	-	-	-	-	-
27	▲8.3	2.3	▲9.4	3.6	▲6.6	0.7	▲8.5	4.4	▲10.1	▲7.5	▲3.6	▲1.9	▲1.8	3.3
28	▲1.1	0.0	▲0.6	5.8	▲0.5	0.0	▲0.9	2.1	▲0.6	5.4	▲4.6	1.9	▲2.8	4.5
平成 25年度	-	-	-	-	-	-	-	-	-	-	-	-	-	-
26	-	-	-	-	-	-	-	-	-	-	-	-	-	-
27	0.4	2.3	▲0.3	3.7	1.6	▲1.3	0.2	2.2	▲1.3	▲5.0	2.9	▲1.9	3.2	3.3
平成 27年10~12月	▲2.2	2.3	▲3.2	3.6	0.4	0.7	▲3.6	4.4	▲6.0	▲7.5	▲1.5	▲1.9	0.7	3.3
平成 28年1~3月	▲1.2	2.3	▲0.6	3.7	▲0.3	▲1.3	▲1.5	2.2	▲2.9	▲5.0	▲2.3	▲1.9	▲2.4	3.3
4~6	0.4	2.3	2.1	4.8	1.1	1.4	2.6	4.4	▲0.6	0.0	▲5.3	0.0	▲1.5	7.4
7~9	▲4.5	2.3	▲3.4	2.3	▲2.2	0.0	▲6.4	2.2	▲2.4	2.7	▲6.7	0.0	▲3.8	5.3
10~12	1.0	0.0	0.1	5.8	▲0.3	0.0	2.7	2.1	3.5	5.4	▲4.0	1.9	▲3.5	4.5
平成 27年10月	4.0	2.4	3.9	2.4	6.0	2.0	0.7	0.0	▲3.8	▲7.5	2.3	▲1.9	4.7	2.7
11	▲6.8	▲2.3	▲6.3	3.6	▲1.7	1.4	▲5.0	4.4	▲6.3	▲7.5	▲3.7	▲1.9	0.1	2.7
12	▲2.3	2.3	▲5.0	3.6	▲1.4	0.7	▲5.2	4.4	▲7.0	▲7.5	▲2.3	▲1.9	▲1.2	3.3
平成 28年1月	6.4	2.3	5.1	2.4	6.9	1.4	6.7	4.4	2.4	▲7.5	5.1	0.0	6.2	3.3
2	▲0.1	2.3	▲0.6	4.9	2.2	0.7	▲1.2	2.2	▲3.6	▲7.5	▲4.1	▲1.9	▲4.7	2.7
3	▲8.4	2.3	▲5.5	3.7	▲8.1	▲1.3	▲9.0	2.2	▲6.8	▲5.0	▲7.2	▲1.9	▲7.7	3.3
4	2.4	2.3	0.5	4.9	1.2	▲1.3	1.8	4.4	4.5	▲5.0	▲4.4	0.0	▲0.8	4.7
5	▲3.4	2.3	▲1.3	2.4	▲2.3	▲0.7	0.5	4.4	▲5.7	▲5.0	▲5.3	0.0	▲4.4	5.3
6	2.4	2.3	7.1	4.8	4.5	1.4	5.4	4.4	▲0.3	0.0	▲6.2	0.0	0.7	7.4
7	1.7	2.3	0.1	3.5	3.5	0.7	▲1.2	2.2	6.1	2.7	1.0	0.0	4.5	4.6
8	▲13.7	2.3	▲11.7	2.3	▲13.5	▲0.7	▲18.2	0.0	▲14.3	2.7	▲16.3	0.0	▲13.7	4.6
9	▲1.0	2.3	2.5	2.3	4.2	0.0	1.8	2.2	1.6	2.7	▲4.7	0.0	▲2.2	5.3
10	2.2	2.3	4.3	3.5	3.2	▲1.3	7.1	0.0	7.1	5.4	▲3.0	0.0	▲1.3	5.2
11	1.1	4.8	▲0.7	4.7	▲4.6	▲0.7	1.0	0.0	1.3	5.4	▲7.0	0.0	▲7.9	4.5
12	0.2	0.0	▲1.9	5.8	0.6	0.0	1.1	2.1	2.8	5.4	▲2.4	1.9	▲1.7	4.5

兵庫 Hyogo		奈良 Nara		和歌山 Wakayama		鳥取 Tottori		島根 Shimane		岡山 Okayama		広島 Hiroshima		Year and Month	
店舗数 Establishments		店舗数 Establishments		店舗数 Establishments		店舗数 Establishments		店舗数 Establishments		店舗数 Establishments		店舗数 Establishments			
176,316	115	49,284	39	28,117	27	15,022	11	18,414	17	64,936	49	106,462	55	C.Y.	2014
162,722	111	45,769	37	26,661	24	13,757	11	16,694	17	59,737	50	97,563	51		2015
159,103	110	44,593	37	26,426	26	13,374	11	16,548	17	59,980	52	100,825	54		2016
-	-	-	-	-	-	-	-	-	-	-	-	-	-	F.Y.	2013
162,047	115	45,356	39	26,350	27	13,746	11	16,425	17	59,166	50	96,984	55		2014
161,686	110	45,391	37	26,513	25	13,475	11	16,639	17	59,683	50	98,030	50		2015
41,313	111	11,961	37	6,770	24	3,413	11	4,229	17	15,424	50	25,620	51	Q4	2015
39,970	110	10,980	37	6,532	25	3,483	11	4,259	17	15,152	50	25,173	50	Q1	2016
36,475	110	10,383	37	5,971	25	2,853	11	3,619	17	13,266	51	21,632	50	Q2	
42,029	109	11,709	37	6,928	25	3,666	11	4,472	17	15,879	51	27,889	52	Q3	
40,629	110	11,521	37	6,995	26	3,372	11	4,198	17	15,683	52	26,131	54	Q4	
10,977	112	3,333	37	1,773	24	896	11	1,059	17	4,187	50	6,704	51	Oct.	2015
12,672	112	3,568	37	2,080	24	1,076	11	1,374	17	4,746	50	8,082	51	Nov.	
17,664	111	5,060	37	2,917	24	1,441	11	1,796	17	6,491	50	10,834	51	Dec.	
14,004	111	4,000	37	2,275	24	1,191	11	1,441	17	5,300	50	8,550	51	Jan.	2016
11,000	111	3,080	37	1,874	25	944	11	1,161	17	4,210	50	6,948	50	Feb.	
14,966	110	3,900	37	2,383	25	1,348	11	1,657	17	5,642	50	9,675	50	Mar.	
11,528	110	3,198	37	1,870	25	892	11	1,136	17	4,164	50	6,725	50	Apr.	
11,970	110	3,376	37	1,965	25	911	11	1,111	17	4,319	50	6,952	50	May	
12,977	110	3,809	37	2,136	25	1,050	11	1,372	17	4,783	51	7,955	50	Jun.	
17,441	110	4,845	37	2,860	25	1,449	11	1,802	17	6,402	51	10,528	50	Jul.	
13,186	109	3,625	37	2,185	25	1,191	11	1,429	17	5,010	51	8,519	51	Aug.	
11,402	109	3,239	37	1,883	25	1,026	11	1,241	17	4,467	51	8,842	52	Sep.	
11,333	110	3,199	37	1,990	25	916	11	1,130	17	4,347	51	7,278	52	Oct.	
12,167	110	3,412	37	2,039	25	1,023	11	1,316	17	4,650	51	8,366	53	Nov.	
17,129	110	4,910	37	2,966	26	1,433	11	1,752	17	6,686	52	10,487	54	Dec.	
-	-	-	-	-	-	-	-	-	-	-	-	-	-	C.Y.	2014
▲7.7	▲3.5	▲7.1	▲5.1	▲5.2	▲11.1	▲8.4	0.0	▲9.3	0.0	▲8.0	2.0	▲8.4	▲7.3		2015
▲2.2	▲0.9	▲2.6	0.0	▲0.9	8.3	▲2.8	0.0	▲0.9	0.0	0.4	4.0	3.3	5.9		2016
-	-	-	-	-	-	-	-	-	-	-	-	-	-	F.Y.	2013
-	-	-	-	-	-	-	-	-	-	-	-	-	-		2014
▲0.2	▲4.3	0.1	▲5.1	0.6	▲7.4	▲2.0	0.0	1.3	0.0	0.9	0.0	1.1	▲9.1		2015
▲3.2	▲3.5	▲4.6	▲5.1	▲4.4	▲11.1	▲3.0	0.0	▲2.8	0.0	▲2.1	2.0	▲0.4	▲7.3	Q4	2015
▲2.5	▲4.3	▲3.3	▲5.1	▲2.2	▲7.4	▲7.5	0.0	▲1.3	0.0	▲0.4	0.0	1.9	▲9.1	Q1	2016
▲1.1	▲3.5	1.7	▲2.6	▲2.9	0.0	▲1.5	0.0	3.0	0.0	0.1	2.0	0.7	▲5.7	Q2	
▲3.4	▲2.7	▲4.3	2.8	▲1.9	4.2	▲0.5	0.0	▲3.6	0.0	0.2	2.0	8.3	2.0	Q3	
▲1.7	▲0.9	▲3.7	0.0	3.3	8.3	▲1.2	0.0	▲0.7	0.0	1.7	4.0	2.0	5.9	Q4	
1.8	▲2.6	▲1.1	▲5.1	▲0.3	▲11.1	▲0.2	0.0	▲3.5	0.0	3.2	4.2	▲0.3	▲7.3	Oct.	2015
▲5.8	▲2.6	▲8.0	▲5.1	▲4.6	▲11.1	▲3.2	0.0	▲1.6	0.0	▲5.6	2.0	▲1.7	▲7.3	Nov.	
▲4.2	▲3.5	▲4.4	▲5.1	▲6.6	▲11.1	▲4.4	0.0	▲3.4	0.0	▲2.7	2.0	0.5	▲7.3	Dec.	
4.5	▲3.5	3.7	▲5.1	2.0	▲11.1	▲3.6	0.0	3.5	0.0	7.3	2.0	5.7	▲7.3	Jan.	2016
▲7.8	▲3.5	▲5.2	▲5.1	▲2.5	▲7.4	▲16.4	0.0	▲3.9	0.0	2.3	2.0	2.5	▲9.1	Feb.	
▲4.5	▲4.3	▲8.2	▲5.1	▲5.7	▲7.4	▲3.7	0.0	▲3.3	0.0	▲8.3	0.0	▲1.7	▲9.1	Mar.	
▲0.4	▲5.2	▲1.8	▲5.1	▲5.8	▲7.4	0.2	0.0	4.3	0.0	▲2.2	0.0	▲0.9	▲9.1	Apr.	
▲5.6	▲5.2	▲3.6	▲5.1	▲5.9	▲7.4	▲4.4	0.0	▲2.8	0.0	▲1.0	0.0	▲1.7	▲9.1	May	
2.8	▲3.5	10.3	▲2.6	2.8	0.0	▲0.3	0.0	7.1	0.0	3.2	2.0	4.3	▲5.7	Jun.	
7.8	▲2.7	5.9	▲2.6	6.5	4.2	3.8	0.0	8.0	0.0	10.3	2.0	12.1	▲3.8	Jul.	
▲16.3	▲2.7	▲15.9	2.8	▲14.6	4.2	▲6.0	0.0	▲18.3	0.0	▲11.3	2.0	▲6.6	0.0	Aug.	
▲1.5	▲2.7	▲3.4	2.8	3.7	4.2	0.6	0.0	1.6	0.0	1.7	2.0	22.2	2.0	Sep.	
3.2	▲1.8	▲4.0	0.0	12.2	4.2	2.2	0.0	6.7	0.0	3.8	2.0	8.6	2.0	Oct.	
▲4.0	▲1.8	▲4.4	0.0	▲2.0	4.2	▲4.9	0.0	▲4.2	0.0	▲2.0	2.0	3.5	3.9	Nov.	
▲3.0	▲0.9	▲3.0	0.0	1.7	8.3	▲0.6	0.0	▲2.4	0.0	3.0	4.0	▲3.2	5.9	Dec.	

Sales value (million yen) ・ Number of establishments

Percentage change from the same month/term of the previous year (%)

第3表 都道府県別販売額等及び前年(度、同期、同月)比増減率

Table3 Sales value by prefectures and the percentage change from the same month/term of the previous year.

年 月	山口 Yamaguchi		徳島 Tokushima		香川 Kagawa		愛媛 Ehime		高知 Kochi		福岡 Fukuoka		佐賀 Saga	
	店舗数 Establishments	店舗数 Establishments	店舗数 Establishments	店舗数 Establishments	店舗数 Establishments	店舗数 Establishments	店舗数 Establishments	店舗数 Establishments	店舗数 Establishments	店舗数 Establishments	店舗数 Establishments	店舗数 Establishments	店舗数 Establishments	店舗数 Establishments
平成 26年	41,127	33	21,733	18	30,913	28	38,417	26	14,624	14	157,962	107	17,591	19
27	37,299	32	20,112	18	28,276	27	36,180	25	13,471	14	147,551	105	16,826	20
28	37,486	32	19,522	17	28,157	27	36,810	28	13,666	14	148,622	106	17,180	20
平成 25年度	-	-	-	-	-	-	-	-	-	-	-	-	-	-
26	37,283	33	19,897	18	27,850	28	35,006	26	13,196	14	143,706	106	15,968	19
27	37,060	32	19,674	18	28,449	27	36,211	26	13,456	14	147,895	105	17,005	20
平成 27年10~12月	9,447	32	4,928	18	7,219	27	9,198	25	3,325	14	37,603	105	4,220	20
平成 28年1~3月	9,413	32	4,848	18	7,222	27	9,318	26	3,401	14	37,146	105	4,403	20
4~6	8,245	32	4,460	18	6,297	27	8,003	26	3,169	14	34,985	104	3,902	20
7~9	10,373	32	5,237	18	7,596	27	10,153	28	3,681	14	39,160	104	4,674	20
10~12	9,455	32	4,977	17	7,042	27	9,336	28	3,415	14	37,331	106	4,201	20
平成 27年10月	2,514	32	1,352	18	1,998	27	2,360	25	862	14	10,475	105	1,136	20
11	2,942	32	1,494	18	2,180	27	2,993	25	981	14	11,664	105	1,315	20
12	3,991	32	2,082	18	3,041	27	3,845	25	1,482	14	15,464	105	1,769	20
平成 28年1月	3,158	32	1,697	18	2,438	26	3,146	25	1,204	14	12,776	105	1,604	20
2	2,653	32	1,386	18	2,015	26	2,584	25	957	14	10,603	105	1,208	20
3	3,602	32	1,765	18	2,769	27	3,588	26	1,240	14	13,767	105	1,591	20
4	2,552	32	1,382	18	1,938	27	2,549	26	975	14	11,097	104	1,164	20
5	2,638	32	1,471	18	2,092	27	2,542	26	1,026	14	11,775	104	1,347	20
6	3,055	32	1,607	18	2,267	27	2,912	26	1,168	14	12,113	104	1,391	20
7	4,202	32	2,211	18	3,185	27	4,199	27	1,513	14	15,875	104	1,911	20
8	3,353	32	1,666	18	2,357	27	3,179	27	1,185	14	12,558	104	1,519	20
9	2,818	32	1,360	18	2,054	27	2,775	28	983	14	10,727	104	1,244	20
10	2,618	32	1,394	18	1,965	27	2,662	28	949	14	10,826	104	1,203	20
11	2,935	32	1,412	18	2,114	27	2,750	28	983	14	11,405	106	1,275	20
12	3,902	32	2,171	17	2,963	27	3,924	28	1,483	14	15,100	106	1,723	20
前年(度・同期・同月)比増減率(%)														
平成 26年	-	-	-	-	-	-	-	-	-	-	-	-	-	-
27	▲9.3	▲3.0	▲7.5	0.0	▲8.5	▲3.6	▲5.8	▲3.8	▲7.9	0.0	▲6.6	▲1.9	▲4.3	5.3
28	0.5	0.0	▲2.9	▲5.6	▲0.4	0.0	1.7	12.0	1.4	0.0	0.7	1.0	2.1	0.0
平成 25年度	-	-	-	-	-	-	-	-	-	-	-	-	-	-
26	-	-	-	-	-	-	-	-	-	-	-	-	-	-
27	▲0.6	▲3.0	▲1.1	0.0	2.2	▲3.6	3.4	0.0	2.0	0.0	2.9	▲0.9	6.5	5.3
平成 27年10~12月	▲3.6	▲3.0	▲4.2	0.0	▲0.9	▲3.6	▲0.6	▲3.8	▲6.0	0.0	1.2	▲1.9	3.6	5.3
平成 28年1~3月	▲2.5	▲3.0	▲8.3	0.0	2.5	▲3.6	0.3	0.0	▲0.4	0.0	0.9	▲0.9	4.2	5.3
4~6	1.0	0.0	▲2.9	0.0	▲0.7	▲6.9	2.4	0.0	4.2	0.0	2.1	▲1.9	7.3	5.3
7~9	3.3	0.0	▲1.3	0.0	▲0.9	0.0	2.8	12.0	▲0.2	0.0	0.7	▲1.0	▲1.5	0.0
10~12	0.1	0.0	1.0	▲5.6	▲2.5	0.0	1.5	12.0	2.7	0.0	▲0.7	1.0	▲0.5	0.0
平成 27年10月	1.8	▲3.0	5.6	0.0	9.1	▲3.6	10.9	▲3.8	4.5	7.7	5.6	▲1.9	10.1	5.3
11	▲5.3	▲3.0	▲5.3	0.0	▲1.7	▲3.6	16.1	▲3.8	▲11.0	0.0	0.0	▲1.9	3.4	5.3
12	▲5.5	▲3.0	▲9.0	0.0	▲6.0	▲3.6	▲15.5	▲3.8	▲8.1	0.0	▲0.7	▲1.9	▲0.1	5.3
平成 28年1月	1.8	▲3.0	0.0	0.0	5.0	▲7.1	4.1	▲3.8	7.6	0.0	5.2	▲1.9	10.5	5.3
2	▲1.4	▲3.0	▲7.1	▲5.3	0.4	▲7.1	▲0.0	▲3.8	0.9	0.0	4.2	▲0.9	10.8	5.3
3	▲6.7	▲3.0	▲15.8	0.0	1.8	▲3.6	▲2.5	0.0	▲8.1	0.0	▲4.9	▲0.9	▲5.5	5.3
4	▲2.3	▲3.0	▲7.7	0.0	1.6	▲6.9	2.0	0.0	▲0.7	0.0	0.1	▲1.9	0.8	5.3
5	▲1.6	▲3.0	▲9.0	0.0	▲4.5	▲6.9	▲2.5	0.0	▲1.1	0.0	1.0	▲1.9	9.4	5.3
6	6.6	0.0	8.9	0.0	1.1	▲6.9	7.5	0.0	14.4	0.0	5.2	▲1.9	11.3	5.3
7	11.5	0.0	6.0	0.0	6.1	▲3.6	12.1	8.0	0.5	0.0	8.6	▲1.0	▲0.1	0.0
8	▲6.4	0.0	▲10.5	0.0	▲11.6	0.0	▲8.7	8.0	▲6.2	0.0	▲6.9	▲1.0	▲6.2	0.0
9	4.8	0.0	0.0	0.0	2.6	0.0	4.8	12.0	6.7	0.0	▲0.6	▲1.0	2.6	0.0
10	4.1	0.0	3.1	0.0	▲1.7	0.0	12.8	12.0	10.1	0.0	3.4	▲1.0	5.9	0.0
11	▲0.2	0.0	▲5.5	0.0	▲3.0	0.0	▲8.1	12.0	0.2	0.0	▲2.2	1.0	▲3.0	0.0
12	▲2.2	0.0	4.3	▲5.6	▲2.6	0.0	2.1	12.0	0.1	0.0	▲2.4	1.0	▲2.6	0.0

長崎 Nagasaki		熊本 Kumanoto		大分 Oita		宮崎 Miyazaki		鹿児島 Kagoshima		沖縄 Okinawa		Year and Month			
店舗数 Establishments		店舗数 Establishments		店舗数 Establishments		店舗数 Establishments		店舗数 Establishments		店舗数 Establishments					
25,800	20	42,703	42	31,909	34	27,127	26	32,687	46	27,481	19	C.Y.	2014	Sales value (million yen) ・ Number of establishments	
24,477	21	40,921	43	29,065	31	25,216	26	31,752	48	29,399	21		2015		
24,947	21	47,949	44	30,040	30	25,558	26	32,245	48	31,343	21		2016		
-	-	-	-	-	-	-	-	-	-	-	-	F.Y.	2013		
23,331	20	39,191	42	28,884	34	24,737	26	30,105	46	25,818	19		2014		
24,818	21	41,402	43	29,077	31	25,301	26	31,876	48	30,417	21		2015		
5,983	21	10,386	43	7,246	31	6,084	26	7,810	48	7,139	21	Q4	2015		
6,535	21	10,481	43	7,529	31	6,475	26	7,852	48	7,457	21	Q1	2016		
5,778	21	12,306	43	6,803	31	5,934	26	7,738	48	8,847	21	Q2			
6,813	21	13,661	43	8,075	29	6,911	26	8,799	48	8,079	21	Q3			
5,821	21	11,501	44	7,633	30	6,238	26	7,856	48	6,960	21	Q4			
1,650	21	2,934	43	1,942	31	1,609	26	2,110	47	2,201	21	Oct.	2015		
1,883	21	3,167	43	2,219	31	1,917	26	2,367	47	2,137	21	Nov.			
2,450	21	4,285	43	3,085	31	2,558	26	3,333	48	2,801	21	Dec.			
2,403	21	3,619	43	2,629	31	2,308	26	2,783	48	2,577	21	Jan.	2016		
1,754	21	2,980	43	2,100	31	1,769	26	2,129	48	2,080	21	Feb.			
2,378	21	3,882	43	2,800	31	2,398	26	2,940	48	2,800	21	Mar.			
1,759	21	2,956	43	2,063	31	1,798	26	2,339	48	2,837	21	Apr.			
1,937	21	4,650	43	2,196	31	1,973	26	2,577	48	2,917	21	May			
2,082	21	4,700	43	2,544	31	2,163	26	2,822	48	3,093	21	Jun.			
2,832	21	5,846	43	3,416	31	2,798	26	3,624	48	3,149	21	Jul.			
2,214	21	4,362	43	2,595	30	2,289	26	2,932	48	2,678	21	Aug.			
1,767	21	3,453	43	2,064	29	1,824	26	2,243	48	2,252	21	Sep.			
1,697	21	3,298	43	2,177	30	1,774	26	2,275	48	2,274	21	Oct.			
1,780	21	3,447	43	2,275	30	1,888	26	2,308	48	1,999	21	Nov.			
2,344	21	4,756	44	3,181	30	2,576	26	3,273	48	2,687	21	Dec.			
-	-	-	-	-	-	-	-	-	-	-	-	C.Y.	2014		Percentage change from the same month/term of the previous year (%)
▲5.1	5.0	▲4.2	2.4	▲8.9	▲8.8	▲7.0	0.0	▲2.9	4.3	7.0	10.5		2015		
1.9	0.0	17.2	2.3	3.4	▲3.2	1.4	0.0	1.6	0.0	6.6	0.0		2016		
-	-	-	-	-	-	-	-	-	-	-	-	F.Y.	2013		
-	-	-	-	-	-	-	-	-	-	-	-		2014		
6.4	5.0	5.6	2.4	0.7	▲8.8	2.3	0.0	5.9	4.3	17.8	10.5		2015		
3.5	5.0	2.9	2.4	▲2.8	▲8.8	▲4.4	0.0	1.3	4.3	18.5	10.5	Q4	2015		
5.5	5.0	4.8	2.4	0.2	▲8.8	1.3	0.0	1.6	4.3	15.8	10.5	Q1	2016		
3.5	0.0	31.6	2.4	4.8	▲3.1	5.2	0.0	4.6	4.3	11.5	5.0	Q2			
1.4	0.0	22.2	2.4	3.4	▲6.5	▲2.7	0.0	▲0.2	2.1	2.4	0.0	Q3			
▲2.7	0.0	10.7	2.3	5.3	▲3.2	2.5	0.0	0.6	0.0	▲2.5	0.0	Q4			
9.6	5.0	14.6	4.9	2.7	▲8.8	3.6	0.0	3.6	2.2	24.8	10.5	Oct.	2015		
1.9	5.0	▲0.8	2.4	▲4.6	▲8.8	▲4.6	0.0	0.7	2.2	18.3	10.5	Nov.			
0.9	5.0	▲1.3	2.4	▲4.6	▲8.8	▲8.7	0.0	0.3	4.3	14.2	10.5	Dec.			
8.4	5.0	8.1	0.0	5.2	▲8.8	7.0	0.0	3.7	4.3	22.7	10.5	Jan.	2016		
9.7	5.0	7.6	0.0	1.0	▲8.8	2.1	0.0	3.9	4.3	20.8	10.5	Feb.			
▲0.0	5.0	▲0.1	2.4	▲4.8	▲8.8	▲4.1	0.0	▲1.8	4.3	7.0	10.5	Mar.			
4.0	5.0	0.6	2.4	▲0.2	▲8.8	▲0.7	0.0	▲4.0	4.3	22.2	5.0	Apr.			
1.5	0.0	46.7	2.4	▲2.2	▲8.8	8.6	0.0	12.5	4.3	13.5	5.0	May			
5.0	0.0	44.7	2.4	16.9	▲3.1	7.4	0.0	5.8	4.3	1.6	5.0	Jun.			
6.1	0.0	31.0	2.4	11.2	0.0	▲2.0	0.0	3.1	4.3	7.6	0.0	Jul.			
▲4.1	0.0	14.3	2.4	▲3.7	▲3.2	▲7.2	0.0	▲1.8	4.3	1.6	0.0	Aug.			
1.6	0.0	18.9	2.4	0.9	▲6.5	2.5	0.0	▲3.2	2.1	▲3.2	0.0	Sep.			
2.8	0.0	12.4	0.0	12.1	▲3.2	10.3	0.0	7.8	2.1	3.3	0.0	Oct.			
▲5.5	0.0	8.8	0.0	2.5	▲3.2	▲1.5	0.0	▲2.5	2.1	▲6.5	0.0	Nov.			
▲4.3	0.0	11.0	2.3	3.1	▲3.2	0.7	0.0	▲1.8	0.0	▲4.1	0.0	Dec.			

第4表 商品別期末商品手持額、在庫率及び前年同期末比増減率

Table4 Commodity stocks and inventory ratio by goods and the percentage change from the same term of the previous year

	年期末	商品手持額							Year and Month					
		Commodity Stocks	A V家電 Audio visual home electronics	情報家電 Information appliances	通信家電 Communication appliances	カメラ類 Cameras	生活家電 Home electric appliances	その他 others						
商品手持額	平成 27 年 12 月	858,222	149,470	202,315	59,738	54,134	312,655	79,910	Q4	2015	Value (million yen)	Commodity stocks		
	平成 28 年 3 月	766,573	131,103	168,947	47,567	54,157	287,640	77,159	Q1	2016				
	6	795,637	136,859	165,407	48,435	49,988	315,831	79,117	Q2					
	9	749,005	129,911	154,342	50,363	45,835	291,643	76,911	Q3					
	12	888,921	151,923	185,822	64,562	51,116	350,402	85,096	Q4					
	前年同期末比増減率 (%)	4.9	0.0	0.3	▲10.6	▲6.7	15.3	12.6	Q4	2015			Percentage change from the previous year (%)	Commodity stocks
	平成 28 年 3 月	11.0	11.3	5.7	▲1.8	▲2.5	17.6	19.8	Q1	2016				
	6	1.7	10.3	▲8.7	▲8.3	▲14.0	6.4	14.7	Q2					
9	0.2	7.6	▲12.2	▲8.8	▲22.2	8.6	12.2	Q3						
12	3.6	1.6	▲8.2	8.1	▲5.6	12.1	6.5	Q4						
商品在庫率	平成 27 年 12 月	187.6	213.3	171.9	190.3	292.5	190.2	144.0	Q4	2015	Inventory ratio (%)	Inventory ratio		
	平成 28 年 3 月	200.8	231.6	194.3	143.8	311.5	194.1	195.4	Q1	2016				
	6	238.5	331.7	279.8	224.7	378.6	193.6	223.5	Q2					
	9	240.1	301.2	245.6	177.3	271.3	230.1	226.7	Q3					
	12	197.2	218.0	168.1	205.5	282.3	211.3	154.5	Q4					
	前年同期末比増減率 (%)	7.9	0.3	5.8	▲9.8	9.3	17.9	10.9	Q4	2015			Percentage change from the previous year (%)	Inventory ratio
	平成 28 年 3 月	18.5	30.3	18.0	16.6	18.9	14.9	18.4	Q1	2016				
	6	▲0.8	7.4	▲0.9	▲3.8	8.5	▲5.6	18.7	Q2					
9	▲0.1	11.7	▲5.9	▲13.1	▲11.9	0.7	16.9	Q3						
12	5.1	2.2	▲2.2	8.0	▲3.5	11.1	7.3	Q4						

注: 在庫率=期末商品手持額 / 月間商品販売額 × 100

Note: Inventory ratio = value of commodity stocks at the end of term / value of commodity monthly sales x 100

第6部 ドラッグストア販売

Part6 Drugstore sales value

第1表 商品別販売額等及び前年(度、同期、同月)比増減率

Table1 Sales value by goods and the percentage change from the same month/term of the previous year.

年月	商品販売額 Sales of goods	調剤医薬品 Dispensing pharmaceutical products	OTC医薬品 Over the counter medical products	ヘルスケア用品(衛生用品)・介護・ベビー Health care (sanitary goods), nursing care, and baby products	健康食品 Health foods	ビューティケア(化粧品・小物) Beauty care (cosmetic products and goods)	トイレタリー Toiletry goods	家庭用品・日用消耗品・ペット用品 Household utensils, daily necessities, pet products	食品 Food	その他 Others	店舗数(店) Number of establishments	Year and Month	
													Sales value (million yen)
販売額 (百万円)	平成26年	4,937,496	345,127	736,637	356,282	164,669	726,156	511,691	769,489	1,206,513	120,932	13,069	C.Y. 2014
	27	5,360,899	364,366	791,064	388,937	190,617	811,167	535,639	813,831	1,339,365	125,913	13,547	2015
	28	5,673,208	374,998	828,806	398,513	192,885	849,954	560,079	866,434	1,468,835	132,704	14,121	2016
	平成25年度	-	-	-	-	-	-	-	-	-	-	-	F.Y. 2013
	26	4,942,326	348,874	735,340	355,660	163,453	723,102	500,564	769,228	1,227,941	118,164	13,157	2014
	27	5,467,027	376,166	804,497	396,420	193,033	825,168	543,935	826,861	1,373,254	127,693	13,638	2015
	平成27年10~12月	1,398,196	96,189	206,136	102,283	48,057	211,788	139,743	213,837	346,173	33,990	13,547	Q4 2015
	平成28年1~3月	1,358,160	99,942	203,791	102,863	46,391	198,426	131,541	197,854	346,212	31,140	13,638	Q1 2016
	4~6	1,418,175	92,421	202,828	98,011	48,625	213,985	142,307	217,304	369,922	32,772	13,775	Q2
	7~9	1,435,195	90,441	205,626	95,100	49,986	217,784	143,621	222,435	376,873	33,329	13,847	Q3
	10~12	1,461,678	92,194	216,561	102,539	47,883	219,759	142,610	228,841	375,828	35,463	14,121	Q4
	平成27年10月	455,060	31,315	67,850	32,652	16,190	68,994	45,691	68,436	113,316	10,616	13,461	Oct. 2015
	11	443,178	30,887	65,106	32,963	15,373	65,498	44,503	67,201	110,940	10,707	13,510	Nov.
	12	499,958	33,987	73,180	36,668	16,494	77,296	49,549	78,200	121,917	12,667	13,547	Dec.
	平成28年1月	444,727	30,776	65,772	33,618	15,339	66,154	43,679	66,361	112,225	10,803	13,582	Jan. 2016
	2	443,629	33,348	65,958	34,441	15,418	62,846	42,835	64,118	114,743	9,922	13,604	Feb.
	3	469,804	35,818	72,061	34,804	15,634	69,426	45,027	67,375	119,244	10,415	13,638	Mar.
	4	462,507	32,389	66,664	32,602	15,648	69,817	45,406	68,828	120,584	10,569	13,714	Apr.
	5	479,382	29,464	68,741	33,066	16,377	72,180	48,662	74,263	125,384	11,245	13,750	May
	6	476,286	30,568	67,423	32,343	16,600	71,988	48,239	74,213	123,954	10,958	13,775	Jun.
	7	498,468	31,111	71,437	33,109	17,256	77,530	50,829	77,281	128,648	11,267	13,815	Jul.
	8	484,068	29,907	69,870	32,023	17,187	72,835	48,285	74,324	128,191	11,446	13,841	Aug.
	9	452,659	29,423	64,319	29,968	15,543	67,419	44,507	70,830	120,034	10,616	13,847	Sep.
	10	473,818	29,918	70,491	32,133	15,896	70,693	46,386	74,267	122,917	11,117	13,974	Oct.
11	464,685	29,624	68,878	33,318	15,137	68,508	45,785	71,810	120,377	11,248	14,049	Nov.	
12	523,175	32,652	77,192	37,088	16,850	80,558	50,439	82,764	132,534	13,098	14,121	Dec.	
前年(度・同期・同月)比増減率(%)	平成26年	-	-	-	-	-	-	-	-	-	-	-	C.Y. 2014
	27	6.4	6.6	4.7	6.3	6.6	8.9	2.6	5.3	8.8	0.4	3.7	2015
	28	5.8	2.9	4.8	2.5	1.2	4.8	4.6	6.5	9.7	5.4	4.2	2016
	平成25年度	-	-	-	-	-	-	-	-	-	-	-	F.Y. 2013
	26	-	-	-	-	-	-	-	-	-	-	-	2014
	27	9.0	8.6	7.3	9.3	11.1	12.0	7.1	7.1	10.2	5.1	3.7	2015
	平成27年10~12月	7.5	7.9	5.6	7.6	9.7	10.8	5.4	5.4	9.1	1.7	3.7	Q4 2015
	平成28年1~3月	8.5	13.4	7.1	7.8	5.5	7.6	6.7	7.0	10.9	6.1	3.7	Q1 2016
	4~6	6.0	2.4	4.4	2.4	0.9	4.4	6.0	6.5	10.4	4.5	3.7	Q2
	7~9	4.6	0.8	2.7	▲0.5	▲0.8	3.7	3.7	5.4	8.9	6.8	3.3	Q3
	10~12	4.5	▲4.2	5.1	0.3	▲0.4	3.8	2.1	7.0	8.6	4.3	4.2	Q4
	平成27年10月	9.7	8.6	10.1	11.2	12.9	14.5	7.9	7.3	9.5	1.1	3.7	Oct. 2015
	11	7.3	9.6	4.6	8.5	9.3	9.4	4.7	5.2	9.4	2.3	3.7	Nov.
	12	5.7	5.8	2.7	3.9	7.2	8.7	3.8	3.9	8.3	1.6	3.7	Dec.
	平成28年1月	8.0	9.2	3.3	3.5	7.7	9.7	8.5	7.8	11.5	4.6	3.9	Jan. 2016
	2	10.8	15.4	11.3	12.3	8.7	8.3	8.5	8.4	12.8	9.3	3.8	Feb.
	3	6.8	15.2	6.9	7.9	0.5	5.0	3.5	5.1	8.4	4.7	3.7	Mar.
	4	9.5	9.5	8.4	7.3	4.2	7.1	7.7	9.3	14.5	5.6	3.7	Apr.
	5	3.8	▲2.4	2.1	0.1	0.1	2.3	4.5	4.6	8.0	3.6	3.5	May
	6	4.9	0.2	2.9	0.1	▲1.3	4.0	6.1	5.8	9.2	4.3	3.7	Jun.
	7	5.9	1.0	5.2	1.1	▲0.3	5.5	5.5	6.8	9.4	8.3	3.5	Jul.
	8	3.5	1.1	2.5	▲0.6	▲0.7	1.3	2.8	3.7	7.9	5.5	3.5	Aug.
	9	4.2	0.3	0.3	▲2.0	▲1.6	4.3	2.8	5.7	9.6	6.7	3.3	Sep.
	10	4.1	▲4.5	3.9	▲1.6	▲1.8	2.5	1.5	8.5	8.5	4.7	3.8	Oct.
11	4.9	▲4.1	5.8	1.1	▲1.5	4.6	2.9	6.9	8.5	5.1	4.0	Nov.	
12	4.6	▲3.9	5.5	1.1	2.2	4.2	1.8	5.8	8.7	3.4	4.2	Dec.	

注:前年(度、同期、同月)比増減率は、ギャップを調整するリンク係数(付表参照)で処理した数値で計算している。
 Note:The percentage change from the same month/term of the previous year is calculated using the linked coefficient to adjust for discrepancies. Refer to the appendix table.

第6部 ドラッグストア販売

Part6 Drugstore sales value

第2表 経済産業局別販売額等及び前年（度、同期、同月）比増減率

Table2 Sales value by regional bureaus of METI and the percentage change from the same month/term of the previous year.

年 月	北海道		東北		関東		中部		近畿		中国		四国		九州		沖縄		Year and month
	Hokkaido		Tohoku		Kanto		Chubu		Kansai		Chugoku		Shikoku		Kyushu		Okinawa		
	店舗数		店舗数		店舗数		店舗数		店舗数		店舗数		店舗数		店舗数		店舗数		
平成 26 年	209,770	587	302,875	841	2,189,077	5,651	593,741	1,518	703,992	2,053	248,156	651	151,361	419	521,726	1,299	16,798	50	C.Y. 2014
27	223,651	616	357,202	894	2,364,880	5,874	620,992	1,572	785,456	2,064	268,499	685	162,383	435	557,644	1,356	20,192	51	2015
28	240,175	654	377,546	961	2,484,602	6,034	663,627	1,670	837,218	2,140	287,315	732	171,334	448	589,284	1,414	22,107	68	2016
平成 25 年度	-	-	-	-	-	-	-	-	-	-	-	-	-	-	-	-	-	-	F.Y. 2013
26	210,738	584	312,403	854	2,180,403	5,738	585,449	1,527	717,976	2,010	248,800	656	151,199	420	518,360	1,318	16,998	50	2014
27	229,820	621	358,933	906	2,417,832	5,884	633,747	1,582	801,593	2,084	273,153	695	165,053	432	565,589	1,369	21,307	65	2015
平成 27 年 10~12月	58,487	616	89,967	894	619,301	5,874	160,787	1,572	205,338	2,064	71,237	685	42,227	435	145,452	1,356	5,400	51	Q4 2015
平成 28 年 1~3月	58,596	621	88,747	906	602,049	5,884	159,674	1,582	200,131	2,084	67,382	695	40,173	432	135,953	1,369	5,455	65	Q1 2016
4~6	58,612	629	93,678	924	620,521	5,930	165,691	1,591	210,660	2,099	71,867	714	42,849	436	148,482	1,385	5,815	67	Q2
7~9	62,111	639	98,726	937	623,475	5,919	165,668	1,610	210,463	2,114	73,334	720	43,997	439	152,052	1,402	5,369	67	Q3
10~12	60,856	654	96,395	961	638,557	6,034	172,594	1,670	215,964	2,140	74,732	732	44,315	448	152,797	1,414	5,468	68	Q4
平成 27 年 10月	19,161	611	29,530	891	201,071	5,844	52,014	1,555	66,871	2,055	23,229	678	13,522	433	47,861	1,344	1,801	50	Oct. 2015
11	19,198	615	29,364	893	196,883	5,864	50,729	1,566	64,576	2,056	21,913	683	13,414	432	45,306	1,350	1,795	51	Nov.
12	20,128	616	31,073	894	221,347	5,874	58,044	1,572	73,891	2,064	26,095	685	15,291	435	52,285	1,356	1,804	51	Dec.
平成 28 年 1月	20,455	616	30,531	894	195,906	5,874	51,546	1,580	64,286	2,069	21,436	689	13,324	434	45,417	1,365	1,826	61	Jan. 2016
2	19,613	619	28,853	897	197,122	5,881	52,206	1,582	65,865	2,076	21,693	693	12,990	430	43,500	1,362	1,787	64	Feb.
3	18,528	621	29,363	906	209,021	5,884	55,922	1,582	69,980	2,084	24,253	695	13,859	432	47,036	1,369	1,842	65	Mar.
4	19,223	623	30,547	914	202,218	5,914	54,779	1,590	69,938	2,097	22,991	703	13,819	433	47,300	1,374	1,692	66	Apr.
5	19,028	624	30,993	923	210,580	5,921	55,294	1,591	70,813	2,097	24,709	712	14,720	433	51,170	1,381	2,075	68	May
6	20,361	629	32,138	924	207,723	5,930	55,618	1,591	69,909	2,099	24,167	714	14,310	436	50,012	1,385	2,048	67	Jun.
7	20,710	635	32,879	929	217,594	5,938	57,589	1,596	74,068	2,105	26,307	718	15,477	438	52,112	1,389	1,732	67	Jul.
8	21,373	640	34,523	936	209,404	5,938	55,778	1,602	69,999	2,110	24,534	718	14,961	439	51,659	1,391	1,837	67	Aug.
9	20,028	639	31,324	937	196,477	5,919	52,301	1,610	66,396	2,114	22,493	720	13,559	439	48,281	1,402	1,800	67	Sep.
10	20,078	646	31,548	947	206,417	5,986	56,228	1,652	69,837	2,110	23,557	722	14,547	441	49,744	1,402	1,862	68	Oct.
11	19,977	647	31,667	955	203,802	6,014	54,349	1,660	68,095	2,123	23,181	727	13,974	445	47,854	1,410	1,786	68	Nov.
12	20,801	654	33,180	961	228,338	6,034	62,017	1,670	78,032	2,140	27,994	732	15,794	448	55,199	1,414	1,820	68	Dec.
平成 26 年	-	-	-	-	-	-	-	-	-	-	-	-	-	-	-	-	-	-	C.Y. 2014
27	6.9	5.5	5.4	6.6	5.8	2.8	4.8	4.0	11.1	2.8	8.1	5.7	6.5	4.3	3.8	3.8	19.8	8.5	2015
28	7.4	6.2	5.7	7.5	5.1	2.7	6.9	6.2	6.6	3.7	7.0	6.9	5.5	3.0	5.7	4.3	9.5	33.3	2016
平成 25 年度	-	-	-	-	-	-	-	-	-	-	-	-	-	-	-	-	-	-	F.Y. 2013
26	-	-	-	-	-	-	-	-	-	-	-	-	-	-	-	-	-	-	2014
27	9.3	6.3	5.8	6.1	9.1	2.5	8.4	3.6	11.3	3.7	9.7	5.9	8.6	2.9	6.7	3.9	25.1	30.0	2015
平成 27 年 10~12月	10.6	5.5	4.8	6.6	7.0	2.8	7.3	4.0	10.7	2.8	7.3	5.7	6.8	4.3	5.6	3.8	24.3	8.5	Q4 2015
平成 28 年 1~3月	11.8	6.3	2.0	6.1	9.6	2.5	8.7	3.6	8.8	3.7	7.4	5.9	7.1	2.9	6.2	3.9	25.7	30.0	Q1 2016
4~6	9.2	6.6	7.4	6.6	5.2	2.5	6.0	3.6	6.9	3.3	6.8	7.2	4.2	2.8	6.0	3.7	13.1	28.8	Q2
7~9	5.2	5.4	6.2	5.5	2.8	1.7	5.6	3.8	5.7	3.3	9.1	7.1	6.0	2.6	5.5	4.6	1.1	36.7	Q3
10~12	4.1	6.2	7.1	7.5	3.1	2.7	7.3	6.2	5.2	3.7	4.9	6.9	4.9	3.0	5.0	4.3	1.3	33.3	Q4
平成 27 年 10月	11.1	5.7	5.4	7.1	9.3	2.7	9.5	3.3	15.2	3.5	9.9	5.0	7.2	4.6	7.1	3.8	32.0	8.7	Oct. 2015
11	10.8	5.7	4.8	6.7	7.1	2.9	6.8	3.6	9.6	3.2	5.8	5.7	8.0	4.1	5.2	3.7	27.7	8.5	Nov.
12	10.0	5.5	4.2	6.6	5.0	2.8	5.7	4.0	7.9	2.8	6.2	5.7	5.4	4.3	4.7	3.8	14.5	8.5	Dec.
平成 28 年 1月	8.1	5.5	9.1	6.6	8.6	2.8	5.2	4.6	9.9	3.3	5.3	6.2	7.5	3.8	6.5	4.8	19.3	27.1	Jan. 2016
2	13.9	6.5	3.1	5.9	14.5	2.7	10.1	4.4	7.0	3.6	9.8	6.9	6.1	3.1	6.9	3.6	29.4	33.3	Feb.
3	13.8	6.3	▲5.4	6.1	6.3	2.5	10.7	3.6	9.4	3.7	7.2	5.9	7.8	2.9	5.3	3.9	29.0	30.0	Mar.
4	12.7	5.8	11.0	6.7	10.2	2.5	9.7	3.7	8.5	3.7	8.7	6.7	5.6	2.9	7.5	3.9	19.1	32.0	Apr.
5	7.2	5.8	4.4	7.0	2.5	2.3	2.5	3.2	6.1	3.5	5.3	7.1	3.4	2.1	4.9	3.7	14.6	33.3	May
6	7.8	6.6	7.1	6.6	3.3	2.5	6.1	3.6	6.2	3.3	6.6	7.2	3.6	2.8	5.7	3.7	7.1	28.8	Jun.
7	5.8	6.4	5.8	6.4	4.1	2.0	6.6	3.6	7.6	3.4	11.7	7.8	10.0	3.1	6.7	3.7	▲5.0	28.8	Jul.
8	5.0	6.3	6.8	6.4	1.7	2.1	3.7	3.4	3.8	3.4	8.4	7.3	5.2	3.3	5.2	3.7	3.4	39.6	Aug.
9	4.9	5.4	6.0	5.5	2.6	1.7	6.4	3.8	5.6	3.3	6.8	7.1	2.5	2.6	4.6	4.6	5.3	36.7	Sep.
10	4.8	5.7	6.8	6.3	2.7	2.4	8.1	6.2	4.4	2.7	1.4	6.5	7.6	1.8	3.9	4.3	3.4	36.0	Oct.
11	4.1	5.2	7.8	6.9	3.5	2.6	7.1	6.0	5.4	3.3	5.8	6.4	4.2	3.0	5.6	4.4	▲0.5	33.3	Nov.
12	3.3	6.2	6.8	7.5	3.2	2.7	6.8	6.2	5.6	3.7	7.3	6.9	3.3	3.0	5.6	4.3	0.9	33.3	Dec.

注:前年(度、同期、同月)比増減率は、ギャップを調整するリンク係数(付表参照)で処理した数値で計算している。

Note:The percentage change from the same month/term of the previous year is calculated using the linked coefficient to adjust for discrepancies. Refer to the appendix table.

第3表 都道府県別販売額等及び前年(度、同期、同月)比増減率

Table3 Sales value by prefectures and the percentage change from the same month/term of the previous year.

年 月	北海道 Hokkaido		青森 Aomori		岩手 Iwate		宮城 Miyagi		秋田 Akita		山形 Yamagata		Year and Month		
	店舗数 Establishments	店舗数 Establishments	店舗数 Establishments	店舗数 Establishments	店舗数 Establishments	店舗数 Establishments	店舗数 Establishments	店舗数 Establishments	店舗数 Establishments	店舗数 Establishments	店舗数 Establishments				
販売額 (百万円) ・ 店舗数(店)	平成 26年	209,770	587	40,073	111	56,279	160	85,711	236	28,308	91	33,286	99	C.Y. 2014	
	27	223,651	616	43,523	127	63,359	170	103,311	240	31,120	98	40,680	104	2015	
	28	240,175	654	47,970	141	65,693	173	106,785	254	34,686	107	43,526	115	2016	
	平成 25年度	-	-	-	-	-	-	-	-	-	-	-	-	-	F.Y. 2013
	26	210,738	584	40,073	113	57,539	163	88,903	239	28,586	91	34,844	100	2014	
	27	229,820	621	44,565	128	63,531	168	103,105	243	31,988	99	40,652	107	2015	
	平成 27年10~12月	58,487	616	11,382	127	16,045	170	25,752	240	8,106	98	10,034	104	Q4 2015	
	平成 28年1~3月	58,596	621	11,010	128	15,455	168	25,495	243	7,963	99	10,086	107	Q1 2016	
	4~6	58,612	629	11,931	133	16,255	170	26,503	247	8,597	103	10,892	109	Q2	
	7~9	62,111	639	12,559	138	17,098	170	27,630	248	9,204	104	11,516	110	Q3	
	10~12	60,856	654	12,470	141	16,885	173	27,157	254	8,922	107	11,032	115	Q4	
	平成 27年10月	19,161	611	3,759	125	5,239	170	8,456	240	2,654	97	3,283	104	Oct. 2015	
	11	19,198	615	3,683	126	5,160	170	8,391	240	2,621	97	3,384	105	Nov.	
	12	20,128	616	3,940	127	5,646	170	8,905	240	2,831	98	3,367	104	Dec.	
	平成 28年1月	20,455	616	3,827	127	5,289	168	8,757	240	2,772	98	3,471	104	Jan. 2016	
	2	19,613	619	3,497	127	4,991	168	8,270	241	2,588	98	3,324	105	Feb.	
	3	18,528	621	3,686	128	5,175	168	8,468	243	2,603	99	3,291	107	Mar.	
	4	19,223	623	3,869	129	5,295	168	8,713	248	2,788	101	3,550	108	Apr.	
	5	19,028	624	3,972	132	5,416	169	8,745	248	2,844	103	3,575	110	May	
	6	20,361	629	4,090	133	5,544	170	9,045	247	2,965	103	3,767	109	Jun.	
7	20,710	635	4,175	136	5,732	170	9,290	248	3,021	103	3,794	109	Jul.		
8	21,373	640	4,422	138	6,001	170	9,581	250	3,255	104	4,032	109	Aug.		
9	20,028	639	3,962	138	5,365	170	8,759	248	2,928	104	3,690	110	Sep.		
10	20,078	646	4,120	140	5,554	172	8,890	249	2,945	105	3,591	113	Oct.		
11	19,977	647	3,990	141	5,488	173	8,911	252	2,914	106	3,711	114	Nov.		
12	20,801	654	4,360	141	5,843	173	9,356	254	3,063	107	3,730	115	Dec.		
前年(度・同期・同月) 比増減率(%)	平成 26年	-	-	-	-	-	-	-	-	-	-	-	-	C.Y. 2014	
	27	6.9	5.5	8.6	14.4	5.4	6.3	4.4	2.1	9.9	7.7	5.6	5.1	2015	
	28	7.4	6.2	10.2	11.0	3.7	1.8	3.4	5.8	11.5	9.2	7.0	10.6	2016	
	平成 25年度	-	-	-	-	-	-	-	-	-	-	-	-	-	F.Y. 2013
	26	-	-	-	-	-	-	-	-	-	-	-	-	-	2014
	27	9.3	6.3	11.2	13.3	5.2	3.1	4.5	1.7	11.9	8.8	5.0	7.0	2015	
	平成 27年10~12月	10.6	5.5	10.1	14.4	3.7	6.3	3.3	2.1	12.3	7.7	3.6	5.1	Q4 2015	
	平成 28年1~3月	11.8	6.3	10.5	13.3	1.1	3.1	▲0.8	1.7	12.2	8.8	▲0.3	7.0	Q1 2016	
	4~6	9.2	6.6	11.2	12.7	5.0	2.4	5.8	2.9	11.6	10.8	9.1	7.9	Q2	
	7~9	5.2	5.4	9.7	12.2	3.4	0.6	3.1	2.5	12.0	8.3	9.1	5.8	Q3	
	10~12	4.1	6.2	9.6	11.0	5.2	1.8	5.5	5.8	10.1	9.2	9.9	10.6	Q4	
	平成 27年10月	11.1	5.7	10.4	11.6	4.2	8.3	3.9	3.0	13.7	9.0	3.2	4.0	Oct. 2015	
	11	10.8	5.7	12.0	13.5	3.4	6.9	3.4	3.0	10.1	6.6	4.5	5.0	Nov.	
	12	10.0	5.5	8.2	14.4	3.6	6.3	2.7	2.1	13.2	7.7	3.1	5.1	Dec.	
	平成 28年1月	8.1	5.5	11.6	14.4	8.2	5.0	8.0	2.1	9.7	7.7	8.2	5.1	Jan. 2016	
	2	13.9	6.5	9.9	12.4	1.5	3.7	0.1	1.7	14.6	7.7	0.8	6.1	Feb.	
	3	13.8	6.3	9.8	13.3	▲5.6	3.1	▲9.3	1.7	12.7	8.8	▲8.8	7.0	Mar.	
	4	12.7	5.8	12.1	14.2	6.0	2.4	11.3	3.8	13.0	9.8	12.3	6.9	Apr.	
	5	7.2	5.8	12.1	15.8	2.8	1.8	1.6	2.9	11.3	10.8	5.6	8.9	May	
	6	7.8	6.6	9.5	12.7	6.1	2.4	5.0	2.9	10.7	10.8	9.8	7.9	Jun.	
7	5.8	6.4	8.6	14.3	2.8	1.8	4.2	2.5	11.5	13.2	7.0	5.8	Jul.		
8	5.0	6.3	10.1	14.0	3.7	1.8	4.6	3.7	12.4	10.6	10.1	5.8	Aug.		
9	4.9	5.4	10.5	12.2	3.5	0.6	0.3	2.5	12.0	8.3	10.4	5.8	Sep.		
10	4.8	5.7	9.6	12.0	6.0	1.2	5.1	3.8	11.0	8.2	9.4	8.7	Oct.		
11	4.1	5.2	8.3	11.9	6.4	1.8	6.2	5.0	11.2	9.3	9.7	8.6	Nov.		
12	3.3	6.2	10.7	11.0	3.5	1.8	5.1	5.8	8.2	9.2	10.8	10.6	Dec.		

Sales value (million yen) ・ Number of establishments

Percentage change from the same month/term of the previous year (%)

注:前年(度、同期、同月)比増減率は、ギャップを調整するリンク係数(付表参照)で処理した数値で計算している。

Note:The percentage change from the same month/term of the previous year is calculated using the linked coefficient to adjust for discrepancies. Refer to the appendix table.

第3表 都道府県別販売額等及び前年(度、同期、同月)比増減率

Table3 Sales value by prefectures and the percentage change from the same month/term of the previous year.

年 月	福島 Fukushima		茨城 Ibaraki		栃木 Tochigi		群馬 Gunma		埼玉 Saitama		千葉 Chiba		東京 Tokyo		
	店舗数 Establishments	店舗数 Establishments	店舗数 Establishments	店舗数 Establishments	店舗数 Establishments	店舗数 Establishments	店舗数 Establishments	店舗数 Establishments	店舗数 Establishments	店舗数 Establishments	店舗数 Establishments	店舗数 Establishments	店舗数 Establishments		
販売額 (百万円) ・ 店舗数(店)	平成 26年	59,218	144	140,068	313	103,733	180	90,456	235	324,756	901	230,788	659	514,041	1,449
	27	75,209	155	146,294	324	102,348	200	102,000	273	338,126	935	266,785	698	589,413	1,483
	28	78,886	171	153,921	332	109,696	214	107,828	275	352,352	959	284,807	710	614,192	1,535
	平成 25年度	-	-	-	-	-	-	-	-	-	-	-	-	-	-
	26	62,458	148	138,246	319	100,506	185	91,786	262	320,456	918	232,203	678	519,803	1,459
	27	75,092	161	149,617	326	105,791	202	104,238	268	344,165	937	274,103	700	603,678	1,485
	平成 27年 10~12月	18,648	155	37,196	324	26,491	200	26,445	273	88,984	935	70,356	698	154,218	1,483
	平成 28年 1~3月	18,738	161	37,110	326	26,466	202	26,095	268	84,870	937	68,633	700	150,787	1,485
	4~6	19,500	162	38,300	326	27,366	202	27,038	269	87,447	939	70,317	705	155,049	1,505
	7~9	20,719	167	39,818	327	28,170	203	27,371	267	87,785	934	71,517	702	151,439	1,507
	10~12	19,929	171	38,693	332	27,694	214	27,324	275	92,250	959	74,340	710	156,917	1,535
	平成 27年 10月	6,139	155	12,281	324	8,673	198	8,472	268	28,973	929	22,663	690	50,306	1,486
	11	6,125	155	11,993	323	8,506	198	8,472	269	28,219	937	22,663	695	48,717	1,490
	12	6,384	155	12,922	324	9,312	200	9,501	273	31,792	935	25,030	698	55,195	1,483
	平成 28年 1月	6,415	157	12,501	324	8,820	200	8,720	269	27,271	935	22,327	695	48,304	1,491
	2	6,183	158	12,249	326	8,760	201	8,582	269	27,653	935	22,570	698	49,180	1,484
	3	6,140	161	12,360	326	8,886	202	8,793	268	29,946	937	23,736	700	53,303	1,485
	4	6,332	160	12,324	327	8,926	202	8,825	267	28,283	935	22,800	704	50,835	1,497
	5	6,441	161	12,900	326	9,200	203	9,056	267	29,982	939	23,895	704	52,492	1,499
	6	6,727	162	13,076	326	9,240	202	9,157	269	29,182	939	23,622	705	51,722	1,505
7	6,867	163	13,513	326	9,466	200	9,345	269	30,733	941	24,757	707	54,064	1,506	
8	7,232	165	13,855	328	9,800	201	9,389	269	28,920	935	24,074	707	49,753	1,507	
9	6,620	167	12,450	327	8,904	203	8,637	267	28,132	934	22,686	702	47,622	1,507	
10	6,448	168	12,639	326	8,924	207	8,817	272	30,237	962	23,832	712	50,838	1,519	
11	6,653	169	12,571	332	9,069	211	8,821	273	28,906	959	24,249	712	49,790	1,526	
12	6,828	171	13,483	332	9,701	214	9,686	275	33,107	959	26,259	710	56,289	1,535	
前年(度・同期・同月) 比増減率 (%)	平成 26年	-	-	-	-	-	-	-	-	-	-	-	-	-	-
	27	3.7	8.4	2.9	2.9	2.7	7.0	7.6	5.4	5.6	2.5	5.7	3.7	8.8	1.8
	28	4.9	10.3	5.2	2.5	7.2	7.0	5.7	0.7	4.2	2.6	6.8	1.7	4.2	3.5
	平成 25年度	-	-	-	-	-	-	-	-	-	-	-	-	-	-
	26	-	-	-	-	-	-	-	-	-	-	-	-	-	-
	27	3.9	8.8	7.0	2.2	8.6	9.2	9.7	2.3	8.6	2.1	10.4	3.2	11.7	1.8
	平成 27年 10~12月	3.1	8.4	2.7	2.9	3.8	7.0	8.3	5.4	6.9	2.5	8.1	3.7	8.7	1.8
	平成 28年 1~3月	▲0.6	8.8	9.8	2.2	15.0	9.2	9.4	2.3	7.7	2.1	11.9	3.2	10.4	1.8
	4~6	6.6	8.7	5.0	3.2	7.7	6.9	7.0	1.5	3.3	2.0	6.5	2.9	4.3	2.2
	7~9	6.8	8.4	2.5	0.3	2.7	2.5	3.6	0.8	2.5	1.1	3.5	1.7	0.9	1.4
	10~12	6.9	10.3	4.0	2.5	4.5	7.0	3.3	0.7	3.7	2.6	5.7	1.7	1.8	3.5
	平成 27年 10月	4.4	9.9	4.1	2.5	3.9	7.0	8.9	3.5	9.7	2.2	9.7	3.6	13.0	2.1
	11	2.5	8.4	3.0	2.5	3.0	7.0	8.3	3.5	8.1	2.7	10.2	4.2	8.8	2.5
	12	2.5	8.4	1.2	2.9	4.3	7.0	7.7	5.4	3.5	2.5	4.8	3.7	4.9	1.8
	平成 28年 1月	10.1	9.8	7.9	2.5	8.3	7.0	9.5	3.5	6.2	2.6	11.0	3.0	10.3	2.1
	2	1.9	9.0	19.9	2.5	29.9	9.2	14.7	2.3	12.1	2.4	17.8	3.1	14.1	1.6
	3	▲11.7	8.8	3.2	2.2	9.2	9.2	4.5	2.3	5.2	2.1	7.7	3.2	7.4	1.8
	4	12.5	8.1	15.7	2.8	27.0	8.6	17.4	1.1	7.9	1.3	11.2	3.4	6.6	2.0
	5	1.7	8.8	▲0.8	2.8	▲0.9	8.6	0.6	1.1	1.1	1.8	4.0	2.6	3.2	2.0
	6	6.2	8.7	2.0	3.2	1.7	6.9	4.7	1.5	1.4	2.0	4.7	2.9	3.3	2.2
7	5.8	7.9	4.0	▲0.9	1.2	1.0	4.0	1.5	3.3	2.8	4.2	2.5	3.5	1.2	
8	6.2	7.1	1.1	0.3	1.8	2.0	2.0	1.1	1.0	1.9	2.9	3.2	▲0.8	1.5	
9	8.5	8.4	2.6	0.3	5.4	2.5	4.8	0.8	3.2	1.1	3.5	1.7	▲0.1	1.4	
10	5.0	8.4	2.9	0.6	2.9	4.5	4.1	1.5	4.4	3.6	5.2	3.2	1.1	2.2	
11	8.6	9.0	4.8	2.8	6.6	6.6	4.1	1.5	2.4	2.3	7.0	2.4	2.2	2.4	
12	7.0	10.3	4.3	2.5	4.2	7.0	1.9	0.7	4.1	2.6	4.9	1.7	2.0	3.5	

注:前年(度、同期、同月)比増減率は、ギャップを調整するリンク係数(付表参照)で処理した数値で計算している。

Note:The percentage change from the same month/term of the previous year is calculated using the linked coefficient to adjust for discrepancies. Refer to the appendix table.

神奈川 Kanagawa		新潟 Niigata		富山 Toyama		石川 Ishikawa		福井 Fukui		山梨 Yamanashi		長野 Nagano		Year and Month	
店舗数 Establishments	店舗数 Establishments	店舗数 Establishments	店舗数 Establishments	店舗数 Establishments	店舗数 Establishments	店舗数 Establishments	店舗数 Establishments	店舗数 Establishments	店舗数 Establishments	店舗数 Establishments	店舗数 Establishments	店舗数 Establishments			
386,247	896	87,014	262	56,534	154	62,800	148	42,309	101	41,534	118	61,923	190	C.Y.	2014
406,054	912	90,697	269	60,477	153	66,839	148	46,009	100	42,584	130	63,376	201		2015
423,055	946	97,420	279	65,799	155	70,073	148	47,302	106	45,425	128	68,115	208		2016
-	-	-	-	-	-	-	-	-	-	-	-	-	-	F.Y.	2013
384,905	895	85,594	262	56,743	155	63,801	151	43,413	99	40,926	119	60,888	193		2014
413,327	921	93,174	269	62,255	152	67,880	148	45,900	101	43,634	131	65,024	200		2015
106,576	912	23,970	269	16,036	153	17,223	148	11,118	100	11,297	130	16,580	201	Q4	2015
102,848	921	23,088	269	15,679	152	17,184	148	12,488	101	10,873	131	16,534	200	Q1	2016
106,252	932	24,179	271	16,460	152	17,449	146	11,719	103	11,401	129	16,722	203	Q2	
105,922	932	24,933	273	16,794	154	17,698	147	11,458	104	11,515	128	17,385	205	Q3	
108,033	946	25,220	279	16,866	155	17,742	148	11,637	106	11,636	128	17,474	208	Q4	
34,660	908	7,577	265	5,076	152	5,433	149	3,516	100	3,724	131	5,214	199	Oct.	2015
33,801	906	7,580	269	5,215	153	5,624	148	3,611	100	3,571	130	5,364	200	Nov.	
38,115	912	8,813	269	5,745	153	6,166	148	3,991	100	4,002	130	6,002	201	Dec.	
33,337	912	7,662	271	5,218	154	5,778	152	4,265	100	3,568	130	5,397	200	Jan.	2016
33,793	920	7,517	271	5,148	153	5,671	148	4,164	100	3,560	130	5,430	200	Feb.	
35,718	921	7,909	269	5,313	152	5,735	148	4,059	101	3,745	131	5,707	200	Mar.	
34,727	933	7,824	269	5,491	153	5,894	149	4,130	102	3,795	131	5,496	202	Apr.	
36,288	933	8,131	271	5,354	153	5,635	146	3,704	102	3,859	129	5,625	202	May	
35,237	932	8,224	271	5,615	152	5,920	146	3,885	103	3,747	129	5,601	203	Jun.	
37,090	937	8,533	272	5,640	153	5,846	147	3,776	104	3,970	129	5,905	203	Jul.	
35,551	935	8,488	274	5,829	153	6,204	146	3,982	104	3,934	130	6,000	204	Aug.	
33,281	932	7,912	273	5,325	154	5,648	147	3,700	104	3,611	128	5,480	205	Sep.	
34,614	938	8,177	275	5,498	154	5,791	148	3,715	104	3,879	129	5,568	206	Oct.	
34,659	943	7,958	279	5,424	154	5,738	148	3,823	105	3,675	128	5,635	207	Nov.	
38,760	946	9,085	279	5,944	155	6,213	148	4,099	106	4,082	128	6,271	208	Dec.	
-	-	-	-	-	-	-	-	-	-	-	-	-	-	C.Y.	2014
4.6	1.9	5.4	2.7	7.4	0.0	6.8	0.7	8.7	▲1.0	4.5	10.2	5.0	5.8		2015
4.2	3.7	7.4	3.7	8.8	1.3	4.8	0.0	2.8	6.0	6.7	▲1.5	7.5	3.5		2016
-	-	-	-	-	-	-	-	-	-	-	-	-	-	F.Y.	2013
-	-	-	-	-	-	-	-	-	-	-	-	-	-		2014
7.0	2.9	9.7	2.7	10.1	▲1.9	6.6	▲2.0	5.7	2.0	8.2	10.1	8.9	3.6		2015
5.0	1.9	6.6	2.7	11.8	0.0	7.1	0.7	3.7	▲1.0	8.7	10.2	6.8	5.8	Q4	2015
7.6	2.9	12.0	2.7	12.8	▲1.9	6.4	▲2.0	▲0.9	2.0	10.7	10.1	11.1	3.6	Q1	2016
4.7	2.9	8.3	2.7	12.5	1.3	6.7	▲2.7	3.2	4.0	8.0	10.3	8.3	0.5	Q2	
3.5	3.1	4.8	2.6	5.5	1.3	3.4	▲2.0	4.8	5.1	5.6	9.4	5.6	2.0	Q3	
1.4	3.7	5.2	3.7	5.2	1.3	3.0	0.0	4.7	6.0	3.0	▲1.5	5.4	3.5	Q4	
7.8	2.1	5.0	3.1	11.6	▲1.9	6.4	1.4	3.4	▲1.0	11.0	11.0	5.8	5.3	Oct.	2015
4.7	1.3	5.3	3.5	10.7	▲1.3	8.0	0.7	3.7	▲1.0	8.2	11.1	7.6	5.8	Nov.	
3.0	1.9	9.3	2.7	12.9	0.0	6.8	0.7	3.9	▲1.0	7.1	10.2	6.9	5.8	Dec.	
6.3	2.2	12.5	3.8	10.2	0.7	7.4	3.4	2.4	▲1.0	7.5	10.2	10.3	5.3	Jan.	2016
11.8	3.4	14.6	3.4	12.3	0.0	3.8	0.7	▲4.1	1.0	15.3	10.2	16.2	3.6	Feb.	
5.1	2.9	9.2	2.7	16.0	▲1.9	8.2	▲2.0	▲0.7	2.0	9.7	10.1	7.2	3.6	Mar.	
9.1	3.4	11.6	2.3	17.8	0.0	11.1	▲2.0	▲0.1	3.0	14.4	11.0	14.4	1.5	Apr.	
2.9	2.4	5.3	2.7	6.0	▲0.6	0.5	▲2.7	0.7	2.0	5.6	9.3	4.2	0.5	May	
2.4	2.9	8.2	2.7	14.3	1.3	8.8	▲2.7	9.6	4.0	4.5	10.3	7.0	0.5	Jun.	
4.6	3.5	6.3	2.3	6.7	0.7	3.4	▲1.3	5.6	5.1	5.9	10.3	5.2	1.0	Jul.	
3.4	3.7	1.5	1.9	2.7	0.7	1.9	▲3.9	3.1	5.1	6.4	10.2	5.1	1.5	Aug.	
2.3	3.1	7.0	2.6	7.5	1.3	5.0	▲2.0	5.7	5.1	4.3	9.4	6.5	2.0	Sep.	
▲0.1	3.3	7.9	3.8	8.3	1.3	6.6	▲0.7	5.7	4.0	4.2	▲1.5	6.8	3.5	Oct.	
2.5	4.1	5.0	3.7	4.0	0.7	2.0	0.0	5.9	5.0	2.9	▲1.5	5.1	3.5	Nov.	
1.7	3.7	3.1	3.7	3.5	1.3	0.8	0.0	2.7	6.0	2.0	▲1.5	4.5	3.5	Dec.	

Sales value (million yen) ・ Number of establishments

Percentage change from the same month/term of the previous year (%)

第3表 都道府県別販売額等及び前年(度、同期、同月)比増減率

Table3 Sales value by prefectures and the percentage change from the same month/term of the previous year.

年 月	岐阜 Gifu		静岡 Shizuoka		愛知 Aichi		三重 Mie		滋賀 Shiga		京都 Kyoto		大阪 Osaka			
	店舗数 Establishments		店舗数 Establishments		店舗数 Establishments		店舗数 Establishments		店舗数 Establishments		店舗数 Establishments		店舗数 Establishments			
販売額 (百万円) ・ 店舗数(店)	平成 26年	103,526	269	208,517	448	313,940	764	56,941	183	51,331	153	77,575	251	297,221	835	
	27	107,196	289	217,203	449	326,162	785	60,318	197	55,377	162	82,962	251	344,383	826	
	28	113,750	323	227,791	448	347,796	841	66,209	203	59,750	177	89,889	264	371,625	853	
	平成 25年度	-	-	-	-	-	-	-	-	-	-	-	-	-	-	-
	26	102,613	275	205,090	448	306,706	764	55,586	182	51,301	155	77,981	247	306,404	803	
	27	108,974	294	221,081	445	332,587	790	62,051	198	56,536	164	85,048	253	354,588	842	
	平成 27年 10~12月	27,083	289	57,188	449	84,721	785	15,724	197	14,478	162	22,019	251	91,126	826	
	平成 28年 1~3月	28,411	294	54,745	445	82,483	790	15,917	198	14,083	164	21,029	253	89,068	842	
	4~6	28,233	300	56,450	449	86,873	796	16,676	197	14,763	165	22,284	255	94,742	847	
	7~9	27,791	307	57,620	441	86,923	805	16,462	197	15,133	169	22,898	257	92,939	850	
	10~12	29,315	323	58,976	448	91,517	841	17,154	203	15,771	177	23,678	264	94,876	853	
	平成 27年 10月	8,633	284	18,528	446	27,806	777	5,066	193	4,716	161	7,209	251	29,873	822	
	11	8,635	288	17,997	447	26,364	783	4,891	194	4,552	162	6,875	251	28,662	823	
	12	9,815	289	20,663	449	30,551	785	5,767	197	5,210	162	7,935	251	32,591	826	
	平成 28年 1月	9,184	292	17,999	447	26,278	785	5,088	197	4,504	162	6,682	252	28,214	832	
	2	9,383	293	17,828	447	26,797	791	5,207	197	4,583	163	6,907	254	29,467	834	
	3	9,844	294	18,918	445	29,408	790	5,622	198	4,996	164	7,440	253	31,387	842	
	4	9,512	297	18,383	447	28,474	794	5,408	197	4,768	165	7,228	251	31,920	849	
	5	9,362	299	19,152	448	29,289	795	5,654	198	4,998	165	7,605	256	31,499	842	
	6	9,359	300	18,915	449	29,110	796	5,614	197	4,997	165	7,451	255	31,323	847	
	7	9,601	303	20,218	448	30,741	798	5,761	195	5,339	168	8,155	257	32,812	847	
	8	9,387	305	19,640	448	28,849	801	5,509	197	5,032	167	7,657	258	30,666	847	
	9	8,803	307	17,762	441	27,333	805	5,192	197	4,762	169	7,086	257	29,461	850	
	10	9,476	319	18,892	440	29,899	833	5,564	198	5,122	170	7,531	255	30,707	845	
	11	9,381	322	18,469	444	28,452	835	5,354	201	4,932	173	7,421	260	30,050	848	
	12	10,458	323	21,615	448	33,166	841	6,236	203	5,717	177	8,726	264	34,119	853	
前年(度・同期・同月) 比増減率 (%)	平成 26年	-	-	-	-	-	-	-	-	-	-	-	-	-	-	
	27	3.5	7.4	4.2	0.2	4.1	3.2	6.3	8.2	7.9	5.9	9.0	2.9	14.8	2.6	
	28	6.1	11.8	4.9	▲0.2	6.6	7.1	9.8	3.0	7.9	9.3	8.3	5.2	7.9	3.3	
	平成 25年度	-	-	-	-	-	-	-	-	-	-	-	-	-	-	-
	26	-	-	-	-	-	-	-	-	-	-	-	-	-	-	-
	27	6.2	6.9	7.8	▲0.7	8.6	3.4	11.9	8.8	10.2	5.8	10.7	2.4	14.9	4.9	
	平成 27年 10~12月	2.9	7.4	9.6	0.2	7.2	3.2	11.3	8.2	9.4	5.9	10.4	2.9	14.1	2.6	
	平成 28年 1~3月	6.7	6.9	7.6	▲0.7	8.4	3.4	12.2	8.8	9.0	5.8	11.0	2.4	12.9	4.9	
	4~6	3.4	7.5	4.9	0.0	4.9	3.4	9.3	5.3	8.0	6.5	5.8	1.6	9.0	4.3	
	7~9	6.2	9.3	4.1	▲0.9	5.2	3.6	8.6	3.1	5.8	6.3	9.4	2.8	6.3	4.0	
	10~12	8.2	11.8	3.1	▲0.2	8.0	7.1	9.1	3.0	8.9	9.3	7.5	5.2	4.1	3.3	
	平成 27年 10月	2.7	6.8	10.5	0.2	11.4	2.6	13.7	6.6	13.9	9.5	14.6	4.6	19.8	3.1	
	11	2.7	7.9	7.5	0.2	6.5	2.9	10.5	6.6	6.8	8.0	10.2	4.6	13.2	2.7	
	12	3.2	7.4	10.6	0.2	4.3	3.2	9.9	8.2	7.8	5.9	7.0	2.9	10.2	2.6	
	平成 28年 1月	1.9	8.6	7.9	0.7	4.3	3.4	9.2	8.2	9.4	5.9	11.4	2.9	14.5	3.6	
	2	9.2	7.7	10.0	0.0	10.7	3.9	13.5	7.7	5.0	4.5	12.5	3.7	11.8	4.0	
	3	9.1	6.9	5.2	▲0.7	10.3	3.4	13.9	8.8	12.5	5.8	9.4	2.4	12.6	4.9	
	4	7.2	7.2	8.3	▲0.2	8.3	3.7	12.4	5.9	6.7	6.5	7.0	1.2	12.0	4.9	
	5	▲0.3	6.8	2.8	▲0.2	2.4	3.2	6.6	5.9	5.9	5.8	6.1	2.8	7.5	4.0	
	6	3.3	7.5	3.9	0.0	4.4	3.4	9.2	5.3	11.5	6.5	4.5	1.6	7.5	4.3	
	7	7.0	7.4	5.6	▲0.4	6.5	3.8	9.9	3.2	8.2	7.0	11.1	2.4	7.9	4.1	
	8	5.2	8.5	3.5	0.0	3.6	3.4	5.5	3.7	1.1	5.0	9.9	2.8	5.1	3.8	
	9	6.5	9.3	3.1	▲0.9	5.6	3.6	10.7	3.1	8.4	6.3	6.8	2.8	5.8	4.0	
	10	9.8	12.3	2.0	▲1.3	7.5	7.2	9.8	2.6	8.6	5.6	4.5	1.6	2.8	2.8	
	11	8.6	11.8	2.6	▲0.7	7.9	6.6	9.5	3.6	8.3	6.8	7.9	3.6	4.8	3.0	
	12	6.6	11.8	4.6	▲0.2	8.6	7.1	8.1	3.0	9.7	9.3	10.0	5.2	4.7	3.3	

注:前年(度、同期、同月)比増減率は、ギャップを調整するリンク係数(付表参照)で処理した数値で計算している。

Note:The percentage change from the same month/term of the previous year is calculated using the linked coefficient to adjust for discrepancies. Refer to the appendix table.

兵庫 Hyogo		奈良 Nara		和歌山 Wakayama		鳥取 Tottori		島根 Shimane		岡山 Okayama		広島 Hiroshima		Year and Month		
店舗数 Establishments	店舗数 Establishments	店舗数 Establishments	店舗数 Establishments	店舗数 Establishments	店舗数 Establishments	店舗数 Establishments	店舗数 Establishments	店舗数 Establishments	店舗数 Establishments	店舗数 Establishments	店舗数 Establishments	店舗数 Establishments	店舗数 Establishments			
190,022	543	31,258	101	14,276	69	16,054	50	24,391	53	62,124	152	88,434	245	C.Y.	2014	Sales value (million yen) • Number of establishments
207,877	553	32,558	101	16,290	71	18,083	55	26,005	59	65,676	151	95,771	252		2015	
215,275	566	35,166	101	18,211	73	20,833	60	28,096	62	69,626	162	101,166	270		2016	
-	-	-	-	-	-	-	-	-	-	-	-	-	-	F.Y.	2013	
193,125	542	31,333	95	14,419	69	16,119	51	24,383	55	62,234	149	88,750	243		2014	
209,882	554	32,965	100	16,674	70	18,773	56	26,508	60	66,387	154	97,080	254		2015	
53,874	553	8,553	101	4,170	71	5,004	55	6,778	59	17,147	151	25,536	252	Q4	2015	
51,039	554	8,135	100	4,289	70	4,706	56	6,528	60	16,296	154	23,964	254	Q1	2016	
53,843	557	8,690	100	4,619	72	5,186	58	7,100	62	17,688	158	25,256	264	Q2		
54,521	559	8,939	102	4,575	73	5,527	60	7,374	62	17,318	157	25,647	266	Q3		
55,872	566	9,402	101	4,728	73	5,414	60	7,094	62	18,324	162	26,299	270	Q4		
17,461	552	2,732	99	1,364	70	1,671	55	2,311	58	5,333	149	8,315	250	Oct.	2015	
16,907	551	2,631	99	1,338	70	1,518	55	2,047	59	5,553	151	7,730	251	Nov.		
19,506	553	3,190	101	1,468	71	1,815	55	2,420	59	6,261	151	9,491	252	Dec.		
16,560	552	2,637	101	1,424	70	1,487	55	2,052	60	5,240	152	7,536	253	Jan.	2016	
16,713	556	2,653	99	1,378	70	1,513	55	2,094	60	5,358	154	7,604	254	Feb.		
17,766	554	2,845	100	1,487	70	1,706	56	2,382	60	5,698	154	8,824	254	Mar.		
17,572	557	2,827	102	1,493	71	1,650	56	2,261	61	5,702	156	8,060	259	Apr.		
18,447	560	2,985	100	1,575	72	1,787	58	2,481	62	6,067	159	8,678	262	May		
17,824	557	2,878	100	1,551	72	1,749	58	2,358	62	5,919	158	8,518	264	Jun.		
19,296	557	3,117	100	1,573	72	1,969	60	2,659	62	6,051	159	9,384	264	Jul.		
18,195	558	2,976	103	1,491	73	1,855	60	2,488	62	5,956	159	8,401	264	Aug.		
17,030	559	2,846	102	1,511	73	1,703	60	2,227	62	5,311	157	7,862	266	Sep.		
18,175	562	3,059	101	1,528	73	1,766	60	2,298	62	5,819	160	7,974	264	Oct.		
17,479	562	2,897	101	1,493	74	1,650	60	2,148	62	5,807	161	8,201	267	Nov.		
20,218	566	3,446	101	1,707	73	1,998	60	2,648	62	6,698	162	10,124	270	Dec.		
-	-	-	-	-	-	-	-	-	-	-	-	-	-	C.Y.	2014	Percentage change from the same month/term of the previous year (%)
7.8	2.4	8.5	6.3	14.1	2.9	12.6	10.0	6.6	11.3	6.5	0.7	9.2	4.1		2015	
3.6	2.4	8.0	0.0	11.8	2.8	15.2	9.1	8.0	5.1	6.0	7.3	5.6	7.1		2016	
-	-	-	-	-	-	-	-	-	-	-	-	-	-	F.Y.	2013	
-	-	-	-	-	-	-	-	-	-	-	-	-	-		2014	
7.5	2.2	8.5	5.3	15.6	1.4	16.5	9.8	8.7	9.1	7.3	3.4	10.0	4.5		2015	
7.5	2.4	9.4	6.3	11.0	2.9	18.8	10.0	6.4	11.3	5.2	0.7	5.1	4.1	Q4	2015	
4.1	2.2	5.3	5.3	9.8	1.4	17.2	9.8	8.3	9.1	4.6	3.4	5.8	4.5	Q1	2016	
4.2	1.6	7.7	3.1	8.7	4.3	15.3	11.5	6.4	12.7	6.2	5.3	5.9	6.5	Q2		
2.3	0.9	8.9	4.1	15.4	5.8	21.0	11.1	12.9	10.7	6.3	4.7	8.0	6.8	Q3		
3.7	2.4	9.9	0.0	13.4	2.8	8.2	9.1	4.7	5.1	6.9	7.3	3.0	7.1	Q4		
11.2	2.6	12.8	6.5	16.4	2.9	28.7	17.0	12.8	9.4	6.2	▲1.3	6.5	2.5	Oct.	2015	
6.1	2.4	6.0	5.3	12.2	2.9	12.6	12.2	3.5	11.3	5.1	0.7	3.8	3.7	Nov.		
5.6	2.4	9.5	6.3	5.5	2.9	16.0	10.0	3.2	11.3	4.4	0.7	5.1	4.1	Dec.		
4.7	2.8	7.4	6.3	9.5	1.4	12.6	7.8	4.1	13.2	2.5	1.3	4.2	4.5	Jan.	2016	
1.5	3.3	0.7	4.2	10.1	2.9	18.9	7.8	10.9	11.1	7.1	3.4	8.3	5.0	Feb.		
6.0	2.2	7.8	5.3	10.0	1.4	19.9	9.8	10.1	9.1	4.2	3.4	5.0	4.5	Mar.		
5.5	2.0	9.2	6.3	9.7	2.9	16.3	9.8	5.9	10.9	8.4	4.0	7.8	6.1	Apr.		
4.3	2.4	9.0	4.2	8.1	4.3	14.3	11.5	6.5	12.7	5.0	5.3	4.2	6.5	May		
2.8	1.6	5.2	3.1	8.3	4.3	15.5	11.5	6.8	12.7	5.4	5.3	6.0	6.5	Jun.		
5.2	1.5	9.8	3.1	15.7	4.3	27.3	15.4	17.7	12.7	7.7	6.0	9.5	6.0	Jul.		
▲0.7	1.8	6.9	5.1	11.9	5.8	22.8	15.4	12.2	12.7	6.1	6.0	7.6	6.0	Aug.		
2.5	0.9	9.9	4.1	18.7	5.8	12.8	11.1	8.4	10.7	5.0	4.7	6.8	6.8	Sep.		
4.1	1.8	12.0	2.0	12.0	4.3	5.7	9.1	▲0.6	6.9	9.1	7.4	▲4.1	5.6	Oct.		
3.4	2.0	10.1	2.0	11.6	5.7	8.7	9.1	4.9	5.1	4.6	6.6	6.1	6.4	Nov.		
3.7	2.4	8.0	0.0	16.3	2.8	10.1	9.1	9.4	5.1	7.0	7.3	6.7	7.1	Dec.		

第3表 都道府県別販売額等及び前年(度、同期、同月)比増減率

Table3 Sales value by prefectures and the percentage change from the same month/term of the previous year.

年 月	山口 Yamaguchi		徳島 Tokushima		香川 Kagawa		愛媛 Ehime		高知 Kochi		福岡 Fukuoka		佐賀 Saga		
	店舗数 Establishments	店舗数 Establishments	店舗数 Establishments	店舗数 Establishments	店舗数 Establishments	店舗数 Establishments	店舗数 Establishments	店舗数 Establishments	店舗数 Establishments	店舗数 Establishments	店舗数 Establishments	店舗数 Establishments	店舗数 Establishments		
販売額 (百万円) ・ 店舗数 (店)	平成 26年	57,153	151	28,200	65	35,375	100	66,583	192	21,203	62	207,543	596	33,324	70
	27	62,964	168	30,107	66	37,445	104	71,107	198	23,724	67	225,637	614	36,784	75
	28	67,594	178	31,290	71	39,151	100	74,539	203	26,354	74	237,493	644	37,450	82
	平成 25年度	-	-	-	-	-	-	-	-	-	-	-	-	-	-
	26	57,314	158	28,375	66	35,219	99	66,334	192	21,271	63	208,343	597	33,609	71
	27	64,405	171	30,000	67	38,113	102	72,536	197	24,404	66	227,554	616	36,527	80
	平成 27年10~12月	16,772	168	7,562	66	9,805	104	18,563	198	6,297	67	58,320	614	9,298	75
	平成 28年1~3月	15,888	171	7,177	67	9,277	102	17,660	197	6,059	66	54,927	616	8,362	80
	4~6	16,637	172	7,940	68	9,852	101	18,637	198	6,420	69	59,922	634	9,822	80
	7~9	17,468	175	8,088	69	10,017	99	18,992	200	6,900	71	60,522	640	9,632	81
	10~12	17,601	178	8,085	71	10,005	100	19,250	203	6,975	74	62,122	644	9,634	82
	平成 27年10月	5,599	166	2,498	66	3,089	103	5,893	198	2,042	66	19,199	607	3,072	75
	11	5,065	167	2,380	66	3,137	103	5,882	197	2,015	66	18,171	611	2,899	75
	12	6,108	168	2,684	66	3,579	104	6,788	198	2,240	67	20,950	614	3,327	75
	平成 28年1月	5,121	169	2,356	67	3,129	103	5,818	197	2,021	67	18,134	616	2,916	80
	2	5,124	170	2,365	67	2,971	101	5,677	195	1,977	67	17,603	614	2,612	80
	3	5,643	171	2,456	67	3,177	102	6,165	197	2,061	66	19,190	616	2,834	80
	4	5,318	171	2,530	66	3,207	101	6,020	199	2,062	67	19,760	623	3,202	80
	5	5,696	171	2,764	67	3,389	101	6,402	197	2,165	68	20,247	629	3,359	80
	6	5,623	172	2,646	68	3,256	101	6,215	198	2,193	69	19,915	634	3,261	80
7	6,244	173	2,839	68	3,587	101	6,673	198	2,378	71	20,757	635	3,309	80	
8	5,834	173	2,738	68	3,358	101	6,479	199	2,386	71	20,373	638	3,299	80	
9	5,390	175	2,511	69	3,072	99	5,840	200	2,136	71	19,392	640	3,024	81	
10	5,700	176	2,657	70	3,301	99	6,317	200	2,272	72	20,092	638	3,136	81	
11	5,375	177	2,550	71	3,143	100	6,062	202	2,219	72	19,529	641	3,044	82	
12	6,526	178	2,878	71	3,561	100	6,871	203	2,484	74	22,501	644	3,454	82	
前年(度・同期・同月) 比増減率 (%)	平成 26年	-	-	-	-	-	-	-	-	-	-	-	-	-	-
	27	7.3	9.8	5.3	3.1	6.4	5.1	5.3	3.1	11.9	8.1	5.3	2.7	4.0	7.1
	28	7.4	6.0	3.9	7.6	4.6	▲3.8	4.8	2.5	11.1	10.4	5.3	4.9	1.8	9.3
	平成 25年度	-	-	-	-	-	-	-	-	-	-	-	-	-	-
	26	-	-	-	-	-	-	-	-	-	-	-	-	-	-
	27	10.2	8.2	4.6	1.5	8.7	3.0	8.2	2.6	14.7	4.8	6.7	3.2	4.0	12.7
	平成 27年10~12月	10.0	9.8	4.8	3.1	7.1	5.1	5.2	3.1	14.1	8.1	4.9	2.7	3.2	7.1
	平成 28年1~3月	10.0	8.2	▲1.5	1.5	7.8	3.0	8.8	2.6	12.6	4.8	3.6	3.2	▲3.0	12.7
	4~6	6.4	6.8	3.7	3.0	4.6	1.0	2.7	2.1	8.4	7.8	5.9	4.6	3.4	11.1
	7~9	8.4	7.4	6.4	4.5	4.2	▲2.9	4.5	2.0	12.6	10.9	4.9	5.6	2.8	9.5
	10~12	4.9	6.0	6.9	7.6	2.0	▲3.8	3.7	2.5	10.8	10.4	6.5	4.9	3.6	9.3
	平成 27年10月	12.8	9.9	8.1	4.8	6.3	4.0	4.0	3.1	17.9	10.0	7.1	2.4	4.3	7.1
	11	9.1	9.9	3.7	4.8	7.7	4.0	7.4	3.1	15.9	6.5	5.3	2.5	1.0	7.1
	12	8.3	9.8	2.7	3.1	7.4	5.1	4.3	3.1	9.3	8.1	2.7	2.7	4.0	7.1
	平成 28年1月	8.7	10.5	1.2	4.7	9.9	3.0	7.5	2.6	11.5	8.1	4.9	3.7	4.3	12.7
	2	12.0	11.8	▲7.7	3.1	6.9	2.0	9.4	1.6	15.3	9.8	4.1	2.8	▲5.4	12.7
	3	9.3	8.2	2.7	1.5	6.6	3.0	9.5	2.6	11.3	4.8	2.0	3.2	▲7.4	12.7
	4	9.1	7.5	4.6	0.0	7.3	2.0	4.1	3.1	8.5	6.3	7.3	4.0	4.5	11.1
	5	4.3	6.2	3.9	1.5	3.7	1.0	1.7	1.5	7.7	6.3	5.1	4.3	2.4	11.1
	6	6.1	6.8	2.6	3.0	3.0	1.0	2.5	2.1	9.1	7.8	5.3	4.6	3.5	11.1
7	12.6	8.1	9.3	3.0	10.1	1.0	8.3	1.5	15.8	10.9	5.9	4.8	4.4	11.1	
8	6.3	6.1	4.8	3.0	2.7	1.0	4.4	2.1	11.9	10.9	4.9	4.9	1.9	8.1	
9	6.2	7.4	4.9	4.5	▲0.4	▲2.9	0.6	2.0	10.0	10.9	3.8	5.6	2.0	9.5	
10	1.8	6.0	6.4	6.1	6.9	▲3.9	7.2	1.0	11.3	9.1	4.7	5.1	2.1	8.0	
11	6.1	6.0	7.1	7.6	0.2	▲2.9	3.1	2.5	10.1	9.1	7.5	4.9	5.0	9.3	
12	6.8	6.0	7.2	7.6	▲0.5	▲3.8	1.2	2.5	10.9	10.4	7.4	4.9	3.8	9.3	

注:前年(度、同期、同月)比増減率は、ギャップを調整するリンク係数(付表参照)で処理した数値で計算している。

Note:The percentage change from the same month/term of the previous year is calculated using the linked coefficient to adjust for discrepancies. Refer to the appendix table.

長崎 Nagasaki		熊本 Kumamoto		大分 Oita		宮崎 Miyazaki		鹿児島 Kagoshima		沖縄 Okinawa		Year and Month	
店舗数 Establishments		店舗数 Establishments		店舗数 Establishments		店舗数 Establishments		店舗数 Establishments		店舗数 Establishments			
43,863	105	70,596	144	47,036	92	52,267	119	67,097	173	16,798	50	C.Y.	2014
47,506	111	73,415	156	51,545	105	54,659	121	68,098	174	20,192	51		2015
51,308	115	79,320	161	55,487	110	57,204	120	71,022	182	22,107	68		2016
-	-	-	-	-	-	-	-	-	-	-	-	F.Y.	2013
42,547	106	69,526	148	46,942	100	51,682	120	65,711	176	16,998	50		2014
49,383	110	75,068	158	52,735	107	55,507	119	68,815	179	21,307	65		2015
12,957	111	19,297	156	13,659	105	14,271	121	17,650	174	5,400	51	Q4	2015
11,730	110	18,216	158	12,786	107	13,357	119	16,575	179	5,455	65	Q1	2016
12,827	112	19,827	155	14,113	108	14,211	118	17,760	178	5,815	67	Q2	
13,341	112	20,846	160	14,417	108	14,828	120	18,466	181	5,369	67	Q3	
13,410	115	20,431	161	14,171	110	14,808	120	18,221	182	5,468	68	Q4	
4,261	108	6,321	153	4,464	104	4,689	121	5,855	176	1,801	50	Oct.	2015
4,051	111	5,976	154	4,251	105	4,412	121	5,546	173	1,795	51	Nov.	
4,645	111	7,000	156	4,944	105	5,170	121	6,249	174	1,804	51	Dec.	
3,977	109	6,085	158	4,270	105	4,472	120	5,563	177	1,826	61	Jan.	2016
3,709	109	5,849	158	4,081	105	4,294	119	5,352	177	1,787	64	Feb.	
4,044	110	6,282	158	4,435	107	4,591	119	5,660	179	1,842	65	Mar.	
3,829	111	6,064	158	4,451	107	4,489	117	5,505	178	1,692	66	Apr.	
4,571	112	6,962	157	4,890	108	4,929	117	6,212	178	2,075	68	May	
4,427	112	6,801	155	4,772	108	4,793	118	6,043	178	2,048	67	Jun.	
4,607	112	7,133	157	4,964	109	5,074	118	6,268	178	1,732	67	Jul.	
4,583	112	7,096	157	4,965	109	5,054	117	6,289	178	1,837	67	Aug.	
4,151	112	6,617	160	4,488	108	4,700	120	5,909	181	1,800	67	Sep.	
4,342	113	6,706	160	4,650	109	4,820	120	5,998	181	1,862	68	Oct.	
4,186	115	6,334	160	4,420	110	4,610	121	5,731	181	1,786	68	Nov.	
4,882	115	7,391	161	5,101	110	5,378	120	6,492	182	1,820	68	Dec.	
-	-	-	-	-	-	-	-	-	-	-	-	C.Y.	2014
5.6	5.7	2.6	9.1	6.5	11.7	1.8	0.0	▲1.0	▲0.6	19.8	8.5		2015
8.0	3.6	8.0	3.2	7.6	4.8	4.7	▲0.8	4.3	4.6	9.5	33.3		2016
-	-	-	-	-	-	-	-	-	-	-	-	F.Y.	2013
-	-	-	-	-	-	-	-	-	-	-	-		2014
13.8	3.8	6.9	6.8	9.9	7.0	5.2	▲0.8	2.8	1.7	25.1	30.0		2015
16.0	5.7	5.3	9.1	9.7	11.7	3.0	0.0	2.1	▲0.6	24.3	8.5	Q4	2015
19.1	3.8	10.0	6.8	10.3	7.0	6.8	▲0.8	4.5	1.7	25.7	30.0	Q1	2016
6.8	5.7	6.9	2.6	9.9	5.9	4.4	▲3.3	4.7	0.6	13.1	28.8	Q2	
5.2	3.7	9.7	6.0	7.2	3.8	3.9	▲0.8	4.8	2.8	1.1	36.7	Q3	
3.5	3.6	5.9	3.2	3.7	4.8	3.8	▲0.8	3.2	4.6	1.3	33.3	Q4	
12.6	4.9	6.8	9.3	11.4	11.8	4.9	0.0	3.5	0.6	32.0	8.7	Oct.	2015
9.7	6.7	5.0	8.5	9.6	11.7	3.2	0.0	2.9	▲1.1	27.7	8.5	Nov.	
25.8	5.7	4.1	9.1	8.3	11.7	1.3	0.0	0.2	▲0.6	14.5	8.5	Dec.	
31.7	3.8	6.2	10.5	9.2	9.4	2.5	0.8	0.6	1.1	19.3	27.1	Jan.	2016
13.4	2.8	13.1	8.2	11.4	6.1	9.4	▲0.8	6.8	0.6	29.4	33.3	Feb.	
13.5	3.8	10.9	6.8	10.3	7.0	8.7	▲0.8	6.5	1.7	29.0	30.0	Mar.	
8.8	4.7	7.1	6.8	12.6	5.9	7.2	▲3.3	5.7	1.1	19.1	32.0	Apr.	
5.9	5.7	6.0	4.0	8.2	6.9	2.5	▲4.1	3.6	0.6	14.6	33.3	May	
6.0	5.7	7.6	2.6	9.2	5.9	3.9	▲3.3	4.9	0.6	7.1	28.8	Jun.	
7.3	5.7	10.8	3.3	8.6	4.8	5.6	▲3.3	4.7	0.6	▲5.0	28.8	Jul.	
6.6	4.7	8.8	3.3	6.2	5.8	1.8	▲4.1	5.0	1.1	3.4	39.6	Aug.	
1.4	3.7	9.4	6.0	6.8	3.8	4.4	▲0.8	4.7	2.8	5.3	36.7	Sep.	
1.9	4.6	6.1	4.6	4.2	4.8	2.8	▲0.8	2.4	2.8	3.4	36.0	Oct.	
3.3	3.6	6.0	3.9	4.0	4.8	4.5	0.0	3.3	4.6	▲0.5	33.3	Nov.	
5.1	3.6	5.6	3.2	3.2	4.8	4.0	▲0.8	3.9	4.6	0.9	33.3	Dec.	

Sales value (million yen) ・ Number of establishments

Percentage change from the same month/term of the previous year (%)

第4表 商品別期末商品手持額、在庫率及び前年同期末比増減率

Table4 Commodity stocks and inventory ratio by goods and the percentage change from the same term of the previous year

	年期末	商品手持額										Year and Month					
		Commodity Stocks	調剤医薬品 Dispensing pharmaceutical products	OTC医薬品 Over the counter medical products	ヘルスケア用品 (衛生用品)・ 介護・ベビー Health care (sanitary goods), nursing care, and baby products	健康食品 Health foods	ビューティケア (化粧品・小物) Beauty care (cosmetic products and goods)	トイレタリー Toiletry goods	家庭用品・日用 消耗品・ペット用品 Household utensils, daily necessities, pet products	食品 Food	その他 others						
商品手持額	平成 27 年 12 月	754,129	35,908	122,218	51,100	32,862	196,074	73,553	99,521	122,818	20,075	Q4 2015	Value (million yen)	Commodity stocks			
	平成 28 年 3 月	727,298	33,269	117,426	50,137	31,661	195,635	70,574	93,485	116,092	19,019	Q1 2016					
	6	735,009	32,400	118,260	49,216	32,413	195,563	72,988	96,623	118,877	18,669	Q2					
	9	734,676	32,527	119,394	49,045	33,086	195,202	70,692	96,169	119,152	19,409	Q3					
	12	806,915	34,669	131,025	54,642	34,254	207,297	78,160	110,817	134,014	22,037	Q4					
	前年同期末比増減率 (%)	平成 27 年 12 月	5.2	13.9	▲1.8	5.0	6.6	▲5.2	2.2	11.4	29.9	10.2			Q4 2015	Percentage change from the previous year (%)	Commodity stocks
	平成 28 年 3 月	6.3	11.8	▲0.1	8.3	3.6	▲4.6	4.0	16.8	29.9	8.3	Q1 2016					
	6	8.7	1.8	2.3	6.2	8.2	▲2.6	9.4	15.7	40.0	15.3	Q2					
	9	7.2	2.4	4.8	5.7	4.3	8.0	4.1	10.7	10.0	8.2	Q3					
	12	7.0	▲3.5	7.2	6.9	4.2	5.7	6.3	11.4	9.1	9.8	Q4					
	商品在庫率	平成 27 年 12 月	150.8	105.7	167.0	139.4	199.2	253.7	148.4	127.3	100.7	158.5			Q4 2015	Inventory ratio (%)	Inventory ratio
		平成 28 年 3 月	154.8	92.9	163.0	144.1	202.5	281.8	156.7	138.8	97.4	182.6			Q1 2016		
6		154.3	106.0	175.4	152.2	195.3	271.7	151.3	130.2	95.9	170.4	Q2					
9		162.3	110.5	185.6	163.7	212.9	289.5	158.8	135.8	99.3	182.8	Q3					
12		154.2	106.2	169.7	147.3	203.3	257.3	155.0	133.9	101.1	168.2	Q4					
前年同期末比増減率 (%)		平成 27 年 12 月	▲0.5	7.7	▲4.4	1.0	▲0.5	▲12.8	▲1.6	7.2	19.9	8.5	Q4 2015	Percentage change from the previous year (%)	Inventory ratio		
平成 28 年 3 月		▲0.5	▲2.9	▲6.5	0.4	3.1	▲9.2	0.5	11.1	19.8	3.5	Q1 2016					
6		3.6	1.6	▲0.6	6.1	9.7	▲6.4	3.1	9.3	28.2	10.6	Q2					
9		2.8	2.1	4.4	7.9	6.0	3.5	1.3	4.7	0.4	1.3	Q3					
12		2.3	0.5	1.6	5.7	2.1	1.4	4.4	5.2	0.4	6.1	Q4					

注1: 在庫率=期末商品手持額 / 月間商品販売額 × 100

注2: 前年(度、同期、同月)比増減率は、ギャップを調整するリンク係数(付表参照)で処理した数値で計算している。

Note1: Inventory ratio = value of commodity stocks at the end of term / value of commodity monthly sales x 100

Note2: The percentage change from the same month/term of the previous year is calculated using the linked coefficient to adjust for discrepancies. Refer to the appendix table.

第7部 ホームセンター販売

Part7 Home improvement stores sales value

第1表 商品別販売額等及び前年（度、同期、同月）比増減率

Table1 Sales value by goods and the percentage change from the same month/term of the previous year.

年 月	商品販売額 sales of goods	D I Y用 具・素材	電気	インテリア	家庭用品・ 日用品	園芸・エク ステリア	ペット・ ペット用品	カー用品・ アウトドア	オフィス・ カルチャー	その他	店舗数 (店) Number of establishments	Year and Month
		D.I.Y. tools and materials	Electric appliances	Interiors	Household utensils and daily necessities	Gardening and exteriors	Pet and pet products	Car supplies and outdoor goods	Office products and hobbies	Others		
平成 26 年	3,345,157	691,321	233,595	264,697	717,921	495,073	237,404	177,557	175,948	351,641	4,124	C.Y. 2014
27	3,301,241	685,438	224,826	255,338	723,756	492,409	244,222	175,890	175,771	323,591	4,209	2015
28	3,309,169	697,123	226,563	247,878	733,699	489,518	250,734	174,272	176,790	312,592	4,271	2016
平成 25 年度	-	-	-	-	-	-	-	-	-	-	-	F.Y. 2013
26	3,251,686	677,385	223,862	255,231	693,756	483,783	234,625	174,177	174,450	334,417	4,139	2014
27	3,315,817	691,834	227,118	255,135	731,024	495,460	246,790	176,619	176,301	315,536	4,217	2015
平成 27 年 10~12月	884,108	185,128	76,503	74,461	196,174	108,451	64,910	39,118	52,190	87,173	4,209	Q4 2015
平成 28 年 1~3月	729,495	158,865	55,263	54,824	160,706	83,360	56,784	37,235	44,272	78,186	4,217	Q1 2016
4~6	881,641	184,056	45,261	61,835	187,382	179,540	63,394	47,524	40,694	71,955	4,234	Q2
7~9	818,537	168,986	50,522	59,905	190,964	118,768	65,014	50,764	40,415	73,199	4,234	Q3
10~12	879,496	185,216	75,517	71,314	194,647	107,850	65,542	38,749	51,409	89,252	4,271	Q4
平成 27 年 10月	274,915	61,132	19,981	22,570	57,909	40,774	21,241	13,044	14,257	24,007	4,179	Oct. 2015
11	271,566	59,397	23,842	22,260	58,896	32,826	20,743	11,830	15,550	26,222	4,197	Nov.
12	337,627	64,599	32,680	29,631	79,369	34,851	22,926	14,244	22,383	36,944	4,209	Dec.
平成 28 年 1月	243,090	52,644	22,534	18,797	53,584	20,727	19,076	12,638	14,959	28,131	4,207	Jan. 2016
2	223,431	49,854	16,470	15,830	50,784	22,975	18,416	10,226	13,499	25,377	4,203	Feb.
3	262,974	56,367	16,259	20,197	56,338	39,658	19,292	14,371	15,814	24,678	4,217	Mar.
4	294,919	62,320	15,310	20,979	59,823	59,398	20,366	17,312	15,484	23,927	4,233	Apr.
5	314,775	64,382	14,731	21,558	65,475	72,646	21,999	16,945	12,881	24,158	4,230	May
6	271,947	57,354	15,220	19,298	62,084	47,496	21,029	13,267	12,329	23,870	4,234	Jun.
7	293,510	59,589	19,108	23,359	68,248	42,765	22,929	18,245	13,472	25,795	4,242	Jul.
8	278,172	55,519	16,932	20,286	66,150	38,648	21,717	19,612	13,875	25,433	4,232	Aug.
9	246,855	53,878	14,482	16,260	56,566	37,355	20,368	12,907	13,068	21,971	4,234	Sep.
10	273,850	60,396	19,933	22,207	59,196	39,239	21,902	12,739	14,222	24,016	4,243	Oct.
11	273,649	61,107	24,815	21,671	57,907	33,651	20,654	11,960	15,205	26,679	4,255	Nov.
12	331,997	63,713	30,769	27,436	77,544	34,960	22,986	14,050	21,982	38,557	4,271	Dec.
平成 26 年	-	-	-	-	-	-	-	-	-	-	-	C.Y. 2014
27	▲1.3	▲0.9	▲3.8	▲3.5	0.8	▲0.5	2.9	▲0.9	▲0.1	▲8.0	2.1	2015
28	0.2	1.7	0.8	▲2.9	1.4	▲0.6	2.7	▲0.9	0.6	▲3.4	1.5	2016
平成 25 年度	-	-	-	-	-	-	-	-	-	-	-	F.Y. 2013
26	-	-	-	-	-	-	-	-	-	-	-	2014
27	2.0	2.1	1.5	▲0.0	5.4	2.4	5.2	1.4	1.1	▲5.6	1.9	2015
平成 27 年 10~12月	▲0.5	0.2	▲3.7	0.2	3.7	▲0.0	3.1	▲3.9	▲0.1	▲9.8	2.1	Q4 2015
平成 28 年 1~3月	2.0	4.2	4.3	▲0.4	4.7	3.8	4.7	2.0	1.2	▲9.3	1.9	Q1 2016
4~6	0.8	3.2	5.7	▲1.5	2.8	▲1.9	3.8	▲1.8	0.8	▲5.2	1.9	Q2
7~9	▲1.0	▲0.3	▲3.9	▲5.0	▲0.5	▲1.5	1.5	▲2.1	2.4	▲1.4	1.5	Q3
10~12	▲0.5	0.0	▲1.3	▲4.2	▲0.8	▲0.6	1.0	▲0.9	▲1.5	2.4	1.5	Q4
平成 27 年 10月	4.2	3.9	5.0	4.3	5.6	7.9	5.7	3.5	1.1	▲3.0	2.2	Oct. 2015
11	▲2.3	▲1.1	▲1.9	▲4.4	1.3	▲4.4	1.8	▲5.3	▲3.1	▲8.9	2.0	Nov.
12	▲2.7	▲1.8	▲9.4	0.8	4.3	▲4.2	1.9	▲8.9	1.2	▲14.3	2.1	Dec.
平成 28 年 1月	3.1	5.3	10.3	2.5	5.5	0.1	5.9	7.5	2.0	▲9.8	2.0	Jan. 2016
2	2.3	4.5	3.0	▲0.3	6.9	3.8	6.3	▲0.2	0.1	▲10.1	2.0	Feb.
3	0.9	2.9	▲1.8	▲3.0	2.2	5.8	2.2	▲0.9	1.4	▲8.0	1.9	Mar.
4	3.3	6.2	6.0	▲0.4	4.7	3.6	5.1	2.6	1.6	▲5.7	2.0	Apr.
5	▲1.4	2.0	2.9	▲4.8	1.0	▲4.6	2.5	▲4.4	▲0.9	▲7.7	1.9	May
6	0.7	1.3	8.4	1.2	3.1	▲4.2	3.9	▲4.0	1.6	▲2.1	1.9	Jun.
7	3.7	3.7	▲1.3	2.6	3.2	8.0	5.2	4.7	5.6	0.1	1.8	Jul.
8	▲2.8	0.2	▲6.1	▲7.5	▲2.9	▲3.9	▲1.1	▲4.3	0.8	▲3.2	1.6	Aug.
9	▲4.3	▲4.7	▲4.4	▲11.5	▲1.9	▲8.4	0.5	▲7.4	1.0	▲1.0	1.5	Sep.
10	▲0.4	▲1.2	▲0.2	▲1.6	2.2	▲3.8	3.1	▲2.3	▲0.2	0.0	1.5	Oct.
11	0.8	2.9	4.1	▲2.6	▲1.7	2.5	▲0.4	1.1	▲2.2	1.7	1.4	Nov.
12	▲1.7	▲1.4	▲5.8	▲7.4	▲2.3	0.3	0.3	▲1.4	▲1.8	4.4	1.5	Dec.

Sales value (million yen)

Percentage change from the same month/term of the previous year (%)

第2表 経済産業局別販売額等及び前年(度、同期、同月)比増減率

Table2 Sales value by regional bureaus of METI and the percentage change from the same month/term of the previous year.

年 月	北海道		東北		関東		中部		近畿		中国		四国		九州		沖縄		Year and month		
	Hokkaido		Tohoku		Kanto		Chubu		Kansai		Chugoku		Shikoku		Kyushu		Okinawa				
	店舗数	店舗数	店舗数	店舗数	店舗数	店舗数	店舗数	店舗数	店舗数	店舗数	店舗数	店舗数	店舗数	店舗数	店舗数	店舗数	店舗数	店舗数			
販売額 (百万円)	平成 26 年	131,710	180	309,473	557	1,458,166	1,314	334,442	388	482,834	586	223,117	404	89,744	177	315,671	518	-	-	C.Y. 2014	
	27	131,144	189	302,175	570	1,420,017	1,344	338,662	403	478,515	593	218,626	409	90,344	180	321,758	521	-	-	2015	
	28	130,078	198	300,519	582	1,414,180	1,372	338,924	408	479,818	598	218,375	409	91,723	181	335,552	523	-	-	2016	
	平成 25 年度	-	-	-	-	-	-	-	-	-	-	-	-	-	-	-	-	-	-	-	F.Y. 2013
	26	128,522	182	300,681	556	1,417,219	1,320	325,886	397	468,860	584	215,152	404	86,742	179	308,624	517	-	-	2014	
	27	131,589	189	303,022	573	1,420,905	1,346	340,740	403	481,801	597	219,844	409	91,774	179	326,142	521	-	-	2015	
	平成 27 年 10~12月	36,809	189	80,646	570	376,575	1,344	92,077	403	128,545	593	58,649	409	24,340	180	86,467	521	-	-	Q4 2015	
	平成 28 年 1~3月	25,331	189	62,776	573	318,595	1,346	74,138	403	106,786	597	48,138	409	20,504	179	73,227	521	-	-	Q1 2016	
	4~6	36,683	192	82,821	575	372,628	1,351	90,604	406	126,473	599	57,762	408	24,623	180	90,047	523	-	-	Q2	
	7~9	32,540	195	75,091	580	347,892	1,354	83,266	400	119,196	595	53,906	408	22,639	180	84,007	522	-	-	Q3	
	10~12	35,524	198	79,831	582	375,065	1,372	90,916	408	127,363	598	58,569	409	23,957	181	88,271	523	-	-	Q4	
	平成 27 年 10月	11,386	185	25,130	563	115,885	1,332	28,517	401	39,671	590	18,381	406	7,771	180	28,174	522	-	-	Oct. 2015	
	11	11,537	186	25,230	569	115,611	1,336	28,171	403	39,469	593	17,910	408	7,378	180	26,260	522	-	-	Nov.	
	12	13,886	189	30,286	570	145,079	1,344	35,389	403	49,405	593	22,358	409	9,191	180	32,033	521	-	-	Dec.	
	平成 28 年 1月	8,636	189	22,232	570	107,827	1,344	24,357	402	34,727	593	15,069	410	6,471	179	23,771	520	-	-	Jan. 2016	
	2	7,227	189	17,756	570	98,916	1,340	22,778	402	33,223	595	14,646	409	6,329	179	22,556	519	-	-	Feb.	
	3	9,468	189	22,788	573	111,852	1,346	27,003	403	38,836	597	18,423	409	7,704	179	26,900	521	-	-	Mar.	
	4	11,682	190	27,703	574	122,826	1,347	30,066	406	42,595	599	20,078	410	8,731	180	31,238	527	-	-	Apr.	
	5	14,011	191	29,797	574	133,309	1,348	32,507	406	44,872	598	20,258	409	8,419	180	31,602	524	-	-	May	
	6	10,990	192	25,321	575	116,493	1,351	28,031	406	39,006	599	17,426	408	7,473	180	27,207	523	-	-	Jun.	
	7	11,511	192	26,377	575	123,905	1,356	30,482	406	42,914	600	19,499	408	8,576	180	30,246	525	-	-	Jul.	
	8	11,099	192	26,223	575	118,309	1,354	27,837	402	40,378	597	18,496	408	7,458	180	28,372	524	-	-	Aug.	
	9	9,930	195	22,491	580	105,678	1,354	24,947	400	35,904	595	15,911	408	6,605	180	25,389	522	-	-	Sep.	
	10	11,193	196	25,115	581	115,806	1,356	28,349	404	39,464	595	18,273	408	7,622	181	28,028	522	-	-	Oct.	
11	11,118	195	25,493	580	116,720	1,366	27,830	405	39,462	597	18,126	408	7,339	181	27,561	523	-	-	Nov.		
12	13,213	198	29,223	582	142,539	1,372	34,737	408	48,437	598	22,170	409	8,996	181	32,682	523	-	-	Dec.		
前年(度・同期・同月)比増減率 (%)	平成 26 年	-	-	-	-	-	-	-	-	-	-	-	-	-	-	-	-	-	-	C.Y. 2014	
	27	▲0.4	5.0	▲2.4	2.3	▲2.6	2.3	1.3	3.9	▲0.9	1.2	▲2.0	1.2	0.7	1.7	1.9	0.6	-	-	2015	
	28	▲0.8	4.8	▲0.5	2.1	▲0.4	2.1	0.1	1.2	0.3	0.8	▲0.1	0.0	1.5	0.6	4.3	0.4	-	-	2016	
	平成 25 年度	-	-	-	-	-	-	-	-	-	-	-	-	-	-	-	-	-	-	-	F.Y. 2013
	26	-	-	-	-	-	-	-	-	-	-	-	-	-	-	-	-	-	-	-	2014
	27	2.4	3.8	0.8	3.1	0.3	2.0	4.6	1.5	2.8	2.2	2.2	1.2	5.8	0.0	5.7	0.8	-	-	2015	
	平成 27 年 10~12月	0.7	5.0	▲2.2	2.3	▲2.4	2.3	2.5	3.9	0.3	1.2	▲1.3	1.2	4.2	1.7	4.5	0.6	-	-	Q4 2015	
	平成 28 年 1~3月	1.8	3.8	1.4	3.1	0.3	2.0	2.9	1.5	3.2	2.2	2.6	1.2	7.5	0.0	6.4	0.8	-	-	Q1 2016	
	4~6	▲0.1	4.3	▲0.5	3.2	▲0.7	1.7	1.1	1.8	0.7	2.7	0.2	0.7	4.3	0.6	7.9	0.8	-	-	Q2	
	7~9	▲0.5	5.4	▲1.7	3.0	▲0.8	2.0	▲1.9	0.0	▲1.4	1.4	▲2.7	0.2	▲2.9	0.6	1.2	0.2	-	-	Q3	
	10~12	▲3.5	4.8	▲1.0	2.1	▲0.4	2.1	▲1.3	1.2	▲0.9	0.8	▲0.1	0.0	▲1.6	0.6	2.1	0.4	-	-	Q4	
	平成 27 年 10月	3.1	5.1	2.9	1.6	1.7	2.4	11.1	5.0	3.9	1.2	3.9	0.7	8.8	1.1	10.1	1.6	-	-	Oct. 2015	
	11	0.9	3.9	▲4.0	2.3	▲3.9	1.9	▲1.4	4.7	▲0.9	1.4	▲1.7	1.0	1.2	1.7	1.5	1.2	-	-	Nov.	
	12	▲1.3	5.0	▲4.7	2.3	▲4.4	2.3	▲0.7	3.9	▲1.5	1.2	▲4.8	1.2	3.0	1.7	2.3	0.6	-	-	Dec.	
	平成 28 年 1月	3.8	5.0	2.4	2.3	0.9	2.4	4.9	3.6	4.9	1.2	5.1	1.2	7.9	1.1	6.3	0.2	-	-	Jan. 2016	
	2	3.7	5.0	0.0	2.5	0.8	2.1	3.8	3.6	2.8	1.7	1.1	1.0	8.1	0.6	7.3	0.6	-	-	Feb.	
	3	▲1.3	3.8	1.4	3.1	▲0.8	2.0	0.5	1.5	2.0	2.2	1.8	1.2	6.6	0.0	5.6	0.8	-	-	Mar.	
	4	0.0	3.8	0.8	3.2	1.5	1.7	3.9	1.8	4.6	2.7	3.9	1.2	11.3	0.6	9.8	1.7	-	-	Apr.	
	5	1.5	4.4	▲1.9	3.1	▲3.1	1.5	▲1.5	1.8	▲2.6	2.4	▲2.3	1.0	0.4	0.6	7.3	1.2	-	-	May	
	6	▲2.3	4.3	▲0.1	3.2	▲0.1	1.7	1.2	1.8	0.5	2.7	▲0.8	0.7	1.3	0.6	6.6	0.8	-	-	Jun.	
	7	▲1.1	3.8	▲1.9	2.7	2.9	1.7	4.3	1.8	4.9	2.6	4.4	0.5	7.1	0.6	10.8	0.8	-	-	Jul.	
	8	▲1.2	3.8	▲2.1	2.7	▲2.3	1.9	▲4.7	0.8	▲3.8	1.9	▲4.5	0.2	▲5.2	0.6	▲1.2	0.4	-	-	Aug.	
	9	0.9	5.4	▲1.1	3.0	▲3.1	2.0	▲5.7	0.0	▲5.4	1.4	▲8.5	0.2	▲11.3	0.6	▲5.9	0.2	-	-	Sep.	
	10	▲1.7	5.9	▲0.1	3.2	▲0.1	1.8	▲0.6	0.7	▲0.5	0.8	▲0.6	0.5	▲1.9	0.6	▲0.5	0.0	-	-	Oct.	
11	▲3.6	4.8	1.0	1.9	1.0	2.2	▲1.2	0.5	▲0.0	0.7	1.2	0.0	▲0.5	0.6	5.0	0.2	-	-	Nov.		
12	▲4.8	4.8	▲3.5	2.1	▲1.8	2.1	▲1.8	1.2	▲2.0	0.8	▲0.8	0.0	▲2.1	0.6	2.0	0.4	-	-	Dec.		

Sales value (million yen) ・ Number of establishments

Percentage change from the same month/term of the previous year (%)

第3表 都道府県別販売額等及び前年(度、同期、同月)比増減率

Table3 Sales value by prefectures and the percentage change from the same month/term of the previous year.

年 月	北海道 Hokkaido		青森 Aomori		岩手 Iwate		宮城 Miyagi		秋田 Akita		山形 Yamagata		Year and Month	
	店舗数 Establishments	店舗数 Establishments	店舗数 Establishments	店舗数 Establishments	店舗数 Establishments	店舗数 Establishments	店舗数 Establishments	店舗数 Establishments	店舗数 Establishments	店舗数 Establishments	店舗数 Establishments			
販売額(百万円) ・ 店舗数(店)	平成 26年	131,710	180	54,090	90	44,861	86	74,191	112	31,492	73	34,640	71	C.Y. 2014
	27	131,144	189	54,193	96	43,559	92	71,184	112	31,470	76	33,104	69	2015
	28	130,078	198	51,990	100	43,894	93	72,339	114	30,994	80	32,925	70	2016
	平成 25年度	-	-	-	-	-	-	-	-	-	-	-	-	F.Y. 2013
	26	128,522	182	53,030	91	43,253	86	71,975	111	30,375	74	33,837	70	2014
	27	131,589	189	53,854	98	43,797	92	71,807	113	31,545	76	32,994	69	2015
	平成 27年 10~12月	36,809	189	14,447	96	11,654	92	18,967	112	8,442	76	8,854	69	Q4 2015
	平成 28年 1~3月	25,331	189	10,456	98	8,887	92	15,891	113	5,890	76	6,389	69	Q1 2016
	4~6	36,683	192	14,295	98	12,222	92	19,427	114	9,106	76	9,509	70	Q2
	7~9	32,540	195	13,207	99	11,133	93	18,021	114	7,705	79	8,209	70	Q3
	10~12	35,524	198	14,032	100	11,652	93	19,000	114	8,293	80	8,818	70	Q4
	平成 27年 10月	11,386	185	4,497	96	3,616	90	5,983	111	2,682	74	2,704	68	Oct. 2015
	11	11,537	186	4,524	96	3,562	92	5,830	111	2,688	76	2,868	69	Nov.
	12	13,886	189	5,426	96	4,476	92	7,154	112	3,072	76	3,282	69	Dec.
	平成 28年 1月	8,636	189	3,713	96	3,024	92	5,506	112	1,993	76	2,435	69	Jan. 2016
	2	7,227	189	2,893	96	2,427	92	4,582	112	1,575	76	1,724	69	Feb.
	3	9,468	189	3,850	98	3,436	92	5,803	113	2,322	76	2,230	69	Mar.
	4	11,682	190	4,855	98	4,136	92	6,413	113	3,140	76	3,178	70	Apr.
	5	14,011	191	5,193	98	4,390	92	6,984	113	3,300	76	3,477	70	May
	6	10,990	192	4,247	98	3,696	92	6,030	114	2,666	76	2,854	70	Jun.
7	11,511	192	4,592	98	3,902	92	6,416	114	2,724	76	2,833	70	Jul.	
8	11,099	192	4,664	98	3,895	92	6,153	113	2,687	77	2,954	70	Aug.	
9	9,930	195	3,951	99	3,336	93	5,452	114	2,294	79	2,422	70	Sep.	
10	11,193	196	4,351	99	3,678	93	6,097	114	2,672	80	2,735	70	Oct.	
11	11,118	195	4,501	99	3,650	93	5,903	114	2,694	80	2,914	70	Nov.	
12	13,213	198	5,180	100	4,324	93	7,000	114	2,927	80	3,169	70	Dec.	
前年(度・同期・同月)比増減率(%)	平成 26年	-	-	-	-	-	-	-	-	-	-	-	-	C.Y. 2014
	27	▲0.4	5.0	0.2	6.7	▲2.9	7.0	▲4.1	0.0	▲0.1	4.1	▲4.4	▲2.8	2015
	28	▲0.8	4.8	▲4.1	4.2	0.8	1.1	1.6	1.8	▲1.5	5.3	▲0.5	1.4	2016
	平成 25年度	-	-	-	-	-	-	-	-	-	-	-	-	F.Y. 2013
	26	-	-	-	-	-	-	-	-	-	-	-	-	2014
	27	2.4	3.8	1.6	7.7	1.3	7.0	▲0.2	1.8	3.9	2.7	▲2.5	▲1.4	2015
	平成 27年 10~12月	0.7	5.0	0.0	6.7	▲2.4	7.0	▲2.3	0.0	▲4.0	4.1	▲3.9	▲2.8	Q4 2015
	平成 28年 1~3月	1.8	3.8	▲3.1	7.7	2.8	7.0	4.1	1.8	1.3	2.7	▲1.7	▲1.4	Q1 2016
	4~6	▲0.1	4.3	▲3.0	7.7	▲0.1	5.7	0.6	2.7	▲1.4	2.7	0.7	0.0	Q2
	7~9	▲0.5	5.4	▲7.1	4.2	1.0	3.3	2.2	2.7	▲3.4	6.8	▲1.2	1.4	Q3
	10~12	▲3.5	4.8	▲2.9	4.2	▲0.0	1.1	0.2	1.8	▲1.8	5.3	▲0.4	1.4	Q4
	平成 27年 10月	3.1	5.1	3.3	7.9	2.5	4.7	3.2	▲0.9	0.3	2.8	0.7	▲2.9	Oct. 2015
	11	0.9	3.9	▲2.3	6.7	▲3.2	7.0	▲4.5	▲0.9	▲6.3	4.1	▲3.6	▲1.4	Nov.
	12	▲1.3	5.0	▲0.5	6.7	▲5.4	7.0	▲4.8	0.0	▲5.5	4.1	▲7.6	▲2.8	Dec.
	平成 28年 1月	3.8	5.0	▲4.7	6.7	6.7	7.0	7.8	0.0	4.2	4.1	▲1.1	▲2.8	Jan. 2016
	2	3.7	5.0	▲4.9	6.7	2.2	7.0	2.5	0.0	0.1	4.1	▲4.0	▲1.4	Feb.
	3	▲1.3	3.8	▲0.2	7.7	▲0.1	7.0	2.0	1.8	▲0.3	2.7	▲0.4	▲1.4	Mar.
	4	0.0	3.8	▲1.9	7.7	0.8	7.0	1.4	1.8	▲0.8	2.7	3.9	0.0	Apr.
	5	1.5	4.4	▲1.1	7.7	▲1.3	5.7	▲1.7	1.8	▲1.1	2.7	▲2.6	0.0	May
	6	▲2.3	4.3	▲6.4	7.7	0.4	5.7	2.5	2.7	▲2.4	2.7	1.3	0.0	Jun.
7	▲1.1	3.8	▲11.8	5.4	0.5	4.5	2.5	2.7	▲0.9	2.7	▲0.3	0.0	Jul.	
8	▲1.2	3.8	▲4.5	5.4	▲1.3	3.4	2.0	1.8	▲3.7	5.5	▲2.0	0.0	Aug.	
9	0.9	5.4	▲4.2	4.2	4.4	3.3	2.0	2.7	▲6.1	6.8	▲1.2	1.4	Sep.	
10	▲1.7	5.9	▲3.2	3.1	1.7	3.3	1.9	2.7	▲0.4	8.1	1.1	2.9	Oct.	
11	▲3.6	4.8	▲0.5	3.1	2.5	1.1	1.3	2.7	0.2	5.3	1.6	1.4	Nov.	
12	▲4.8	4.8	▲4.5	4.2	▲3.4	1.1	▲2.2	1.8	▲4.7	5.3	▲3.4	1.4	Dec.	

第3表 都道府県別販売額等及び前年(度、同期、同月)比増減率

Table3 Sales value by prefectures and the percentage change from the same month/term of the previous year.

年 月	福島 Fukushima		茨城 Ibaraki		栃木 Tochigi		群馬 Gunma		埼玉 Saitama		千葉 Chiba		東京 Tokyo		
	店舗数		店舗数		店舗数		店舗数		店舗数		店舗数		店舗数		
	Establishments	Establishments	Establishments	Establishments	Establishments	Establishments	Establishments	Establishments	Establishments	Establishments	Establishments	Establishments	Establishments	Establishments	
販売額 (百万円) ・ 店舗数 (店)	平成 26年	70,199	125	134,412	119	77,515	89	93,128	84	213,911	165	207,349	159	227,757	141
	27	68,665	125	131,507	121	74,171	89	88,890	86	206,602	168	204,593	165	221,761	148
	28	68,377	125	130,038	122	73,639	92	87,476	88	204,054	168	203,791	169	220,472	153
	平成 25年度	-	-	-	-	-	-	-	-	-	-	-	-	-	-
	26	68,211	124	130,645	119	75,108	88	90,840	86	207,541	167	201,897	162	221,956	142
	27	69,025	125	131,259	120	74,076	90	88,096	87	206,865	167	204,617	165	222,049	149
	平成 27年 10~12月	18,282	125	34,115	121	19,292	89	22,409	86	54,689	168	53,565	165	59,835	148
	平成 28年 1~3月	15,263	125	29,850	120	16,698	90	19,972	87	46,642	167	46,172	165	50,793	149
	4~6	18,262	125	34,722	120	19,552	90	23,633	87	54,003	165	53,551	166	56,731	153
	7~9	16,816	125	31,456	119	17,903	90	21,303	87	49,801	164	50,273	167	54,005	153
	10~12	18,036	125	34,010	122	19,486	92	22,568	88	53,608	168	53,795	169	58,943	153
	平成 27年 10月	5,648	124	10,731	120	6,105	88	7,162	87	16,866	169	16,795	164	17,928	145
	11	5,758	125	10,473	121	5,916	89	6,994	85	16,655	169	16,486	164	18,246	146
	12	6,876	125	12,911	121	7,271	89	8,253	86	21,168	168	20,284	165	23,661	148
	平成 28年 1月	5,561	125	10,233	120	5,632	89	6,943	87	15,502	168	15,641	165	17,094	147
	2	4,555	125	9,218	119	5,286	89	6,148	87	14,715	167	14,445	163	15,940	147
	3	5,147	125	10,399	120	5,780	90	6,881	87	16,425	167	16,086	165	17,759	149
	4	5,981	125	11,405	120	6,336	90	7,808	87	17,541	166	17,541	166	18,967	150
	5	6,453	125	12,438	120	7,121	90	8,416	87	19,765	165	19,211	166	20,159	151
	6	5,828	125	10,879	120	6,095	90	7,409	87	16,697	165	16,799	166	17,605	153
7	5,910	125	11,317	120	6,386	90	7,572	87	17,762	165	17,764	167	18,931	154	
8	5,870	125	10,581	119	6,193	90	7,222	87	16,518	165	17,072	167	18,552	153	
9	5,036	125	9,558	119	5,324	90	6,509	87	15,521	164	15,437	167	16,522	153	
10	5,582	125	10,590	119	6,007	90	7,003	87	16,738	164	16,618	167	18,101	153	
11	5,831	124	10,695	120	6,172	91	7,259	87	16,436	167	16,964	168	18,119	153	
12	6,623	125	12,725	122	7,307	92	8,306	88	20,434	168	20,213	169	22,723	153	
前年(度・同期・同月) 比増減率 (%)	平成 26年	-	-	-	-	-	-	-	-	-	-	-	-	-	-
	27	▲2.2	0.0	▲2.2	1.7	▲4.3	0.0	▲4.6	2.4	▲3.4	1.8	▲1.3	3.8	▲2.6	5.0
	28	▲0.4	0.0	▲1.1	0.8	▲0.7	3.4	▲1.6	2.3	▲1.2	0.0	▲0.4	2.4	▲0.6	3.4
	平成 25年度	-	-	-	-	-	-	-	-	-	-	-	-	-	-
	26	-	-	-	-	-	-	-	-	-	-	-	-	-	-
	27	1.2	0.8	0.5	0.8	▲1.4	2.3	▲3.0	1.2	▲0.3	0.0	1.3	1.9	0.0	4.9
	平成 27年 10~12月	▲2.3	0.0	▲2.6	1.7	▲4.1	0.0	▲6.1	2.4	▲4.3	1.8	▲1.4	3.8	▲1.3	5.0
	平成 28年 1~3月	2.4	0.8	▲0.8	0.8	▲0.6	2.3	▲3.8	1.2	0.6	0.0	0.1	1.9	0.6	4.9
	4~6	0.1	0.8	▲2.1	0.8	▲1.4	1.1	▲0.2	0.0	▲2.3	▲2.4	▲1.3	1.2	0.2	7.0
	7~9	▲2.4	0.8	▲1.2	▲0.8	▲1.9	2.3	▲3.3	1.2	▲0.9	▲3.0	▲0.7	1.8	▲1.4	7.0
	10~12	▲1.3	0.0	▲0.3	0.8	1.0	3.4	0.7	2.3	▲2.0	0.0	0.4	2.4	▲1.5	3.4
	平成 27年 10月	4.7	▲0.8	2.9	2.6	▲1.1	▲1.1	▲0.0	4.8	▲0.1	3.0	4.9	4.5	0.8	2.8
	11	▲4.6	0.0	▲4.2	2.5	▲3.7	0.0	▲8.7	1.2	▲6.0	1.8	▲4.2	3.8	▲2.9	3.5
	12	▲5.5	0.0	▲5.4	1.7	▲6.8	0.0	▲8.7	2.4	▲6.1	1.8	▲3.9	3.8	▲1.7	5.0
	平成 28年 1月	1.1	0.0	0.0	0.8	0.2	0.0	▲4.8	2.4	0.3	1.8	0.1	3.8	2.8	5.0
	2	1.3	0.0	▲0.6	0.8	0.0	0.0	▲6.4	2.4	2.1	0.6	0.9	2.5	1.0	5.0
	3	4.8	0.8	▲1.9	0.8	▲1.8	2.3	▲0.3	1.2	▲0.5	0.0	▲0.8	1.9	▲1.9	4.9
	4	1.7	0.8	▲1.3	0.8	▲0.5	1.1	2.3	0.0	▲0.9	▲1.8	1.1	1.2	2.0	4.9
	5	▲3.1	0.8	▲4.0	0.8	▲2.3	1.1	▲2.0	0.0	▲3.6	▲2.4	▲3.2	1.2	▲1.7	5.6
	6	2.2	0.8	▲0.6	0.8	▲1.3	1.1	▲0.7	0.0	▲2.1	▲2.4	▲1.5	1.2	0.4	7.0
7	▲0.6	0.8	2.0	0.0	1.1	1.1	▲0.3	1.2	2.9	▲2.4	3.5	1.2	2.1	6.9	
8	▲3.8	0.8	▲2.7	▲0.8	▲3.3	2.3	▲3.6	2.4	▲3.8	▲2.4	▲3.0	0.6	▲2.0	6.3	
9	▲2.9	0.8	▲3.2	▲0.8	▲3.7	2.3	▲6.3	1.2	▲2.0	▲3.0	▲2.7	1.8	▲4.6	7.0	
10	▲1.2	0.8	▲1.3	▲0.8	▲1.6	2.3	▲2.2	0.0	▲0.8	▲3.0	▲1.1	1.8	1.0	5.5	
11	1.3	▲0.8	2.1	▲0.8	4.3	2.2	3.8	2.4	▲1.3	▲1.2	2.9	2.4	▲0.7	4.8	
12	▲3.7	0.0	▲1.4	0.8	0.5	3.4	0.6	2.3	▲3.5	0.0	▲0.4	2.4	▲4.0	3.4	

神奈川県 Kanagawa		新潟 Niigata		富山 Toyama		石川 Ishikawa		福井 Fukui		山梨 Yamanashi		長野 Nagano		Year and Month	
店舗数 Establishments	店舗数 Establishments	店舗数 Establishments	店舗数 Establishments	店舗数 Establishments	店舗数 Establishments	店舗数 Establishments	店舗数 Establishments	店舗数 Establishments	店舗数 Establishments	店舗数 Establishments	店舗数 Establishments	店舗数 Establishments	店舗数 Establishments		
162,793	121	97,866	175	29,319	47	22,181	34	11,328	27	30,036	51	108,464	114	C.Y.	2014
159,263	125	94,795	172	28,595	49	21,230	33	11,095	27	28,563	51	108,956	119		2015
162,055	132	94,121	175	28,230	49	21,624	36	11,035	28	27,720	51	110,170	121		2016
-	-	-	-	-	-	-	-	-	-	-	-	-	-	F.Y.	2013
158,570	119	94,982	174	28,505	47	21,552	33	11,005	27	29,300	51	105,519	115		2014
160,131	126	94,348	172	28,404	49	21,306	33	11,107	27	28,348	51	110,098	119		2015
42,908	125	25,580	172	7,574	49	5,688	33	2,930	27	7,295	51	29,991	119	Q4	2015
36,586	126	19,388	172	5,618	49	4,606	33	2,310	27	6,195	51	24,272	119	Q1	2016
42,391	127	25,721	173	8,128	49	5,969	34	3,101	27	7,487	50	28,128	120	Q2	
39,828	129	24,010	173	6,963	49	5,176	34	2,707	27	6,631	50	27,379	121	Q3	
43,250	132	25,002	175	7,521	49	5,873	36	2,917	28	7,407	51	30,391	121	Q4	
13,008	120	7,733	173	2,344	48	1,788	33	915	27	2,252	51	9,085	118	Oct.	2015
13,080	122	8,388	173	2,400	49	1,786	33	924	27	2,220	51	9,155	119	Nov.	
16,820	125	9,459	172	2,830	49	2,114	33	1,091	27	2,823	51	11,751	119	Dec.	
12,263	126	6,802	172	1,873	49	1,504	33	738	27	2,212	51	8,236	119	Jan.	2016
11,415	126	5,630	172	1,568	49	1,338	33	648	27	1,874	51	7,411	119	Feb.	
12,908	126	6,956	172	2,177	49	1,764	33	924	27	2,109	51	8,625	119	Mar.	
14,001	126	8,506	171	2,754	49	2,023	34	1,068	27	2,514	51	9,270	120	Apr.	
15,358	126	8,873	172	2,887	49	2,132	34	1,124	27	2,763	51	9,806	120	May	
13,032	127	8,342	173	2,487	49	1,814	34	909	27	2,210	50	9,052	120	Jun.	
14,224	128	8,385	173	2,465	49	1,837	34	940	27	2,323	50	9,757	121	Jul.	
13,539	129	8,421	172	2,413	49	1,786	34	925	27	2,330	50	9,418	121	Aug.	
12,065	129	7,204	173	2,085	49	1,553	34	842	27	1,978	50	8,204	121	Sep.	
13,388	131	7,634	174	2,337	49	1,806	35	901	28	2,189	50	9,331	120	Oct.	
13,278	132	8,065	175	2,395	49	1,870	35	936	28	2,294	51	9,307	121	Nov.	
16,584	132	9,303	175	2,789	49	2,197	36	1,080	28	2,924	51	11,753	121	Dec.	
-	-	-	-	-	-	-	-	-	-	-	-	-	-	C.Y.	2014
▲2.2	3.3	▲3.1	▲1.7	▲2.5	4.3	▲4.3	▲2.9	▲2.1	0.0	▲4.9	0.0	0.5	4.4		2015
1.8	5.6	▲0.7	1.7	▲1.3	0.0	1.9	9.1	▲0.5	3.7	▲3.0	0.0	1.1	1.7		2016
-	-	-	-	-	-	-	-	-	-	-	-	-	-	F.Y.	2013
-	-	-	-	-	-	-	-	-	-	-	-	-	-		2014
1.0	5.9	▲0.7	▲1.1	▲0.4	4.3	▲1.1	0.0	0.9	0.0	▲3.2	0.0	4.3	3.5		2015
▲1.2	3.3	▲3.7	▲1.7	▲5.3	4.3	▲3.1	▲2.9	▲1.0	0.0	▲6.4	0.0	1.5	4.4	Q4	2015
2.4	5.9	▲2.3	▲1.1	▲3.3	4.3	1.7	0.0	0.5	0.0	▲3.4	0.0	4.9	3.5	Q1	2016
3.7	7.6	0.3	▲0.6	0.7	2.1	2.3	6.3	▲0.4	0.0	▲4.2	▲2.0	▲2.4	3.4	Q2	
0.2	8.4	1.2	▲0.6	▲2.5	2.1	▲0.1	3.0	▲1.7	0.0	▲5.8	▲2.0	1.3	3.4	Q3	
0.8	5.6	▲2.3	1.7	▲0.7	0.0	3.3	9.1	▲0.4	3.7	1.5	0.0	1.3	1.7	Q4	
0.9	1.7	▲1.5	▲0.6	2.9	4.3	2.9	▲2.9	3.0	0.0	▲1.6	0.0	5.8	4.4	Oct.	2015
▲2.5	1.7	0.5	▲0.6	▲8.2	4.3	▲4.7	▲2.9	▲1.2	0.0	▲10.1	0.0	0.4	4.4	Nov.	
▲1.9	3.3	▲8.8	▲1.7	▲8.8	4.3	▲6.3	▲2.9	▲4.0	0.0	▲7.1	0.0	▲0.7	4.4	Dec.	
3.3	4.1	▲3.1	▲1.1	▲3.4	4.3	▲0.9	0.0	▲0.1	0.0	▲5.5	0.0	7.8	4.4	Jan.	2016
3.1	4.1	▲2.7	▲1.1	▲5.2	4.3	4.1	3.1	▲2.1	0.0	▲2.6	0.0	6.2	4.4	Feb.	
1.0	5.9	▲1.1	▲1.1	▲1.8	4.3	2.1	0.0	3.0	0.0	▲1.7	0.0	1.3	3.5	Mar.	
7.1	7.7	2.2	▲1.7	4.4	2.1	3.2	3.0	3.1	0.0	1.9	0.0	▲0.4	4.3	Apr.	
1.5	5.9	▲4.5	▲1.1	▲3.6	2.1	0.2	3.0	▲3.2	0.0	▲6.9	0.0	▲8.6	3.4	May	
2.9	7.6	3.8	▲0.6	1.9	2.1	4.0	6.3	▲0.7	0.0	▲7.3	▲2.0	3.0	3.4	Jun.	
2.6	6.7	1.7	▲0.6	1.1	2.1	2.6	6.3	1.6	0.0	▲0.5	▲2.0	6.8	3.4	Jul.	
▲0.9	8.4	3.3	▲1.1	▲3.6	2.1	2.0	6.3	▲2.9	0.0	▲6.5	0.0	▲2.3	3.4	Aug.	
▲1.5	8.4	▲1.8	▲0.6	▲5.2	2.1	▲5.2	3.0	▲4.0	0.0	▲10.6	▲2.0	▲0.5	3.4	Sep.	
2.9	9.2	▲1.3	0.6	▲0.3	2.1	1.0	6.1	▲1.5	3.7	▲2.8	▲2.0	2.7	1.7	Oct.	
1.5	8.2	▲3.9	1.2	▲0.2	0.0	4.7	6.1	1.3	3.7	3.3	0.0	1.7	1.7	Nov.	
▲1.4	5.6	▲1.6	1.7	▲1.4	0.0	3.9	9.1	▲1.0	3.7	3.6	0.0	0.0	1.7	Dec.	

Sales value (million yen) ・ Number of establishments

Percentage change from the same month/term of the previous year (%)

第3表 都道府県別販売額等及び前年(度、同期、同月)比増減率

Table3 Sales value by prefectures and the percentage change from the same month/term of the previous year.

年 月	岐阜 Gifu		静岡 Shizuoka		愛知 Aichi		三重 Mie		滋賀 Shiga		京都 Kyoto		大阪 Osaka		
	販売額 Sales value	店舗数 Establishments	販売額 Sales value	店舗数 Establishments	販売額 Sales value	店舗数 Establishments	販売額 Sales value	店舗数 Establishments	販売額 Sales value	店舗数 Establishments	販売額 Sales value	店舗数 Establishments	販売額 Sales value	店舗数 Establishments	
販売額 (百万円) ・ 店舗数 (店)	平成 26年	69,066	91	104,935	96	156,865	141	57,011	75	41,041	61	56,787	70	176,973	153
	27	64,008	95	100,916	100	167,202	150	57,627	76	39,998	63	57,272	69	176,145	156
	28	60,908	92	100,644	101	170,227	155	57,935	76	39,181	61	56,763	72	179,928	160
	平成 25年度	-	-	-	-	-	-	-	-	-	-	-	-	-	-
	26	67,133	93	100,861	97	153,485	149	55,211	75	39,709	61	55,854	70	171,718	152
	27	62,463	94	101,018	100	170,112	151	58,455	76	40,034	63	57,677	69	177,943	159
	平成 27年 10~12月	17,120	95	26,896	100	46,037	150	15,658	76	10,514	63	15,183	69	47,886	156
	平成 28年 1~3月	13,336	94	22,027	100	37,514	151	13,064	76	8,656	63	12,737	69	40,527	159
	4~6	15,992	94	26,709	100	45,279	153	15,236	76	10,534	63	15,077	70	46,538	161
	7~9	14,702	91	25,303	101	42,128	151	14,297	75	9,899	61	14,137	71	44,465	159
	10~12	16,878	92	26,605	101	45,306	155	15,338	76	10,092	61	14,812	72	48,398	160
	平成 27年 10月	5,382	94	8,220	97	14,115	150	4,888	76	3,221	63	4,761	70	14,622	154
	11	5,144	95	7,998	97	14,052	150	4,789	76	3,356	63	4,662	70	14,595	156
	12	6,594	95	10,678	100	17,870	150	5,981	76	3,937	63	5,760	69	18,669	156
	平成 28年 1月	4,279	94	7,269	100	12,471	150	4,230	76	2,927	63	4,123	69	13,114	156
	2	4,136	94	6,834	100	11,628	150	4,108	76	2,725	63	3,979	69	12,728	157
	3	4,921	94	7,924	100	13,415	151	4,726	76	3,004	63	4,635	69	14,685	159
	4	5,356	94	8,937	100	14,854	153	5,079	76	3,411	63	5,104	69	15,744	161
	5	5,821	94	9,399	100	16,192	153	5,475	76	3,901	63	5,341	69	16,379	161
	6	4,815	94	8,373	100	14,233	153	4,682	76	3,222	63	4,632	70	14,415	161
7	5,263	94	9,484	101	15,659	153	5,258	76	3,510	62	5,050	71	16,042	161	
8	4,909	91	8,463	101	13,972	152	4,757	76	3,270	61	4,794	71	15,079	160	
9	4,530	91	7,356	101	12,497	151	4,282	75	3,119	61	4,293	71	13,344	159	
10	5,217	91	8,207	101	14,215	154	4,774	75	2,932	61	4,621	71	15,013	160	
11	5,064	92	8,131	101	13,834	154	4,667	75	3,346	61	4,639	72	14,802	160	
12	6,597	92	10,267	101	17,257	155	5,897	76	3,814	61	5,552	72	18,583	160	
前年(度・同期・同月)比増減率 (%)	平成 26年	-	-	-	-	-	-	-	-	-	-	-	-	-	-
	27	▲7.3	4.4	▲3.8	4.2	6.6	6.4	1.1	1.3	▲2.5	3.3	0.9	▲1.4	▲0.5	2.0
	28	▲4.8	▲3.2	▲0.3	1.0	1.8	3.3	0.5	0.0	▲2.0	▲3.2	▲0.9	4.3	2.1	2.6
	平成 25年度	-	-	-	-	-	-	-	-	-	-	-	-	-	-
	26	-	-	-	-	-	-	-	-	-	-	-	-	-	-
	27	▲7.0	1.1	0.2	3.1	10.8	1.3	5.9	1.3	0.8	3.3	3.3	▲1.4	3.6	4.6
	平成 27年 10~12月	▲9.3	4.4	▲2.4	4.2	9.7	6.4	3.1	1.3	0.1	3.3	0.4	▲1.4	1.4	2.0
	平成 28年 1~3月	▲10.4	1.1	0.5	3.1	8.4	1.3	6.8	1.3	0.4	3.3	3.3	▲1.4	4.6	4.6
	4~6	▲7.2	1.1	▲0.7	2.0	4.1	2.0	1.5	0.0	▲1.9	1.6	▲1.1	0.0	2.8	5.9
	7~9	▲0.5	▲2.2	0.4	4.1	▲2.2	0.7	▲2.9	▲1.3	▲2.2	▲1.6	▲2.6	1.4	0.4	3.9
	10~12	▲1.4	▲3.2	▲1.1	1.0	▲1.6	3.3	▲2.0	0.0	▲4.0	▲3.2	▲2.4	4.3	1.1	2.6
	平成 27年 10月	2.1	3.3	3.7	3.2	17.9	9.5	10.7	2.7	0.8	5.0	5.2	0.0	4.8	1.3
	11	▲13.1	4.4	▲6.3	1.0	4.7	7.9	1.0	2.7	3.5	5.0	▲1.2	0.0	▲0.3	2.0
	12	▲14.1	4.4	▲3.7	4.2	7.9	6.4	▲0.7	1.3	▲3.1	3.3	▲2.0	▲1.4	0.1	2.0
	平成 28年 1月	▲9.2	2.2	2.2	4.2	12.2	6.4	7.2	1.3	2.2	3.3	4.2	▲1.4	6.4	2.0
	2	▲11.8	2.2	1.4	4.2	10.9	5.6	7.0	1.3	0.3	3.3	3.6	▲1.4	4.3	3.3
	3	▲10.2	1.1	▲1.8	3.1	3.1	1.3	6.2	1.3	▲1.2	3.3	2.3	▲1.4	3.5	4.6
	4	▲7.0	1.1	3.1	3.1	7.6	2.7	6.3	0.0	4.2	1.6	3.7	▲1.4	6.4	5.9
	5	▲12.0	1.1	▲3.7	3.1	2.4	2.7	0.8	0.0	▲6.0	1.6	▲4.8	0.0	0.0	5.9
	6	▲0.8	1.1	▲1.0	2.0	2.6	2.0	▲2.4	0.0	▲2.9	1.6	▲1.7	0.0	2.4	5.9
7	4.2	1.1	6.7	3.1	5.2	2.0	3.6	0.0	1.4	0.0	3.1	1.4	6.5	5.2	
8	▲3.5	▲2.2	▲2.5	4.1	▲5.7	1.3	▲5.8	0.0	▲4.1	▲1.6	▲4.3	1.4	▲1.9	4.6	
9	▲2.3	▲2.2	▲3.8	4.1	▲6.6	0.7	▲6.9	▲1.3	▲4.1	▲1.6	▲6.8	1.4	▲3.6	3.9	
10	▲3.1	▲3.2	▲0.2	4.1	0.7	2.7	▲2.3	▲1.3	▲9.0	▲3.2	▲2.9	1.4	2.7	3.9	
11	▲1.6	▲3.2	1.7	4.1	▲1.6	2.7	▲2.5	▲1.3	▲0.3	▲3.2	▲0.5	2.9	1.4	2.6	
12	0.0	▲3.2	▲3.8	1.0	▲3.4	3.3	▲1.4	0.0	▲3.1	▲3.2	▲3.6	4.3	▲0.5	2.6	

兵庫 Hyogo		奈良 Nara		和歌山 Wakayama		鳥取 Tottori		島根 Shimane		岡山 Okayama		広島 Hiroshima		Year and Month		
店舗数 Establishments	店舗数 Establishments	店舗数 Establishments	店舗数 Establishments	店舗数 Establishments	店舗数 Establishments	店舗数 Establishments	店舗数 Establishments	店舗数 Establishments	店舗数 Establishments	店舗数 Establishments	店舗数 Establishments	店舗数 Establishments	店舗数 Establishments			
135,049	172	32,787	49	28,869	54	17,184	38	22,044	46	55,881	101	89,344	129	C.Y.	2014	Sales value (million yen) ・ Number of establishments
133,352	172	32,287	49	28,366	57	16,536	39	21,631	45	54,605	106	88,079	129		2015	
133,176	173	31,084	47	28,651	57	17,002	39	22,222	46	55,270	103	86,675	132		2016	
-	-	-	-	-	-	-	-	-	-	-	-	-	-	F.Y.	2013	
130,781	171	31,853	49	27,940	54	16,546	39	21,413	46	53,386	103	86,617	127		2014	
134,087	173	32,313	49	28,640	57	16,665	40	21,799	45	55,191	105	88,238	129		2015	
35,650	172	8,711	49	7,671	57	4,470	39	5,804	45	14,681	106	23,758	129	Q4	2015	
29,315	173	6,960	49	6,281	57	3,569	40	4,640	45	12,330	105	19,485	129	Q1	2016	
35,099	172	8,468	49	7,656	57	4,503	40	6,004	46	14,782	103	22,407	129	Q2		
33,357	172	7,605	48	7,026	57	4,236	39	5,605	46	13,391	103	21,354	131	Q3		
35,405	173	8,051	47	7,688	57	4,694	39	5,973	46	14,767	103	23,429	132	Q4		
11,024	171	2,711	49	2,417	56	1,393	39	1,828	45	4,498	104	7,416	128	Oct.	2015	
10,887	172	2,741	49	2,304	56	1,373	39	1,757	45	4,442	105	7,322	129	Nov.		
13,739	172	3,259	49	2,950	57	1,704	39	2,219	45	5,741	106	9,020	129	Dec.		
9,520	172	2,271	49	2,034	57	1,154	40	1,444	45	3,812	106	6,137	129	Jan.	2016	
9,044	173	2,130	49	1,969	57	1,030	40	1,357	45	3,687	105	6,063	129	Feb.		
10,751	173	2,559	49	2,278	57	1,385	40	1,839	45	4,831	105	7,285	129	Mar.		
11,861	173	2,827	49	2,580	57	1,559	40	2,113	46	5,093	105	7,805	129	Apr.		
12,375	173	3,061	49	2,691	56	1,557	40	2,061	46	5,310	104	7,830	129	May		
10,863	172	2,580	49	2,385	57	1,387	40	1,830	46	4,379	103	6,772	129	Jun.		
12,051	173	2,752	49	2,569	57	1,542	39	2,069	46	4,755	103	7,681	130	Jul.		
11,405	173	2,574	48	2,331	57	1,477	39	1,909	46	4,559	103	7,430	130	Aug.		
9,901	172	2,279	48	2,126	57	1,217	39	1,627	46	4,077	103	6,243	131	Sep.		
11,066	171	2,524	47	2,407	57	1,487	39	1,876	46	4,628	103	7,201	131	Oct.		
10,856	172	2,476	47	2,407	57	1,427	39	1,816	46	4,574	103	7,230	131	Nov.		
13,483	173	3,051	47	2,874	57	1,780	39	2,281	46	5,565	103	8,998	132	Dec.		
-	-	-	-	-	-	-	-	-	-	-	-	-	-	C.Y.	2014	Percentage change from the same month/term of the previous year (%)
▲1.3	0.0	▲1.5	0.0	▲1.7	5.6	▲3.8	2.6	▲1.9	▲2.2	▲2.3	5.0	▲1.4	0.0		2015	
▲0.1	0.6	▲3.7	▲4.1	1.0	0.0	2.8	0.0	2.7	2.2	1.2	▲2.8	▲1.6	2.3		2016	
-	-	-	-	-	-	-	-	-	-	-	-	-	-	F.Y.	2013	
-	-	-	-	-	-	-	-	-	-	-	-	-	-		2014	
2.5	1.2	1.4	0.0	2.5	5.6	0.7	2.6	1.8	▲2.2	3.4	1.9	1.9	1.6		2015	
▲0.7	0.0	▲1.4	0.0	1.5	5.6	▲3.7	2.6	▲2.2	▲2.2	▲1.1	5.0	▲1.1	0.0	Q4	2015	
2.6	1.2	0.4	0.0	4.6	5.6	3.8	2.6	3.8	▲2.2	5.0	1.9	0.8	1.6	Q1	2016	
▲0.0	1.8	▲1.5	0.0	1.3	5.6	1.9	2.6	3.2	2.2	2.2	0.0	▲1.7	0.8	Q2		
▲1.9	0.6	▲5.5	▲2.0	▲1.5	3.6	0.6	0.0	1.2	2.2	▲2.4	▲1.9	▲3.8	2.3	Q3		
▲0.7	0.6	▲7.6	▲4.1	0.2	0.0	5.0	0.0	2.9	2.2	0.6	▲2.8	▲1.4	2.3	Q4		
4.0	▲0.6	▲0.1	0.0	5.5	5.7	2.4	2.6	3.2	▲2.2	4.7	4.0	3.5	▲0.8	Oct.	2015	
▲2.5	0.0	0.5	0.0	▲3.0	3.7	▲3.3	2.6	▲1.8	▲2.2	▲0.7	4.0	▲1.6	0.0	Nov.		
▲2.9	0.0	▲4.1	0.0	2.0	5.6	▲8.5	2.6	▲6.4	▲2.2	▲5.5	5.0	▲4.2	0.0	Dec.		
5.0	0.0	2.0	0.0	6.7	5.6	8.6	2.6	7.8	▲2.2	5.5	5.0	4.1	0.0	Jan.	2016	
2.1	0.6	▲0.7	0.0	4.0	5.6	0.4	2.6	1.6	▲2.2	2.9	2.9	▲0.9	0.8	Feb.		
0.9	1.2	▲0.1	0.0	3.2	5.6	2.5	2.6	2.3	▲2.2	6.2	1.9	▲0.4	1.6	Mar.		
3.9	1.8	0.9	0.0	4.2	7.5	6.2	2.6	10.7	0.0	4.6	1.9	1.9	1.6	Apr.		
▲3.6	1.2	▲4.3	0.0	▲2.2	3.7	▲3.0	2.6	▲1.8	0.0	1.0	1.0	▲4.0	1.6	May		
0.0	1.8	▲0.7	0.0	2.5	5.6	3.2	2.6	1.1	2.2	1.0	0.0	▲3.0	0.8	Jun.		
5.7	2.4	2.0	0.0	4.1	3.6	6.4	0.0	9.1	0.0	2.6	▲1.0	2.9	2.4	Jul.		
▲5.4	1.8	▲6.8	▲2.0	▲4.0	3.6	▲1.0	0.0	▲2.8	0.0	▲4.5	▲1.0	▲4.6	1.6	Aug.		
▲6.2	0.6	▲11.8	▲2.0	▲4.9	3.6	▲4.0	0.0	▲3.1	2.2	▲5.4	▲1.9	▲10.1	2.3	Sep.		
0.4	0.0	▲6.9	▲4.1	▲0.4	1.8	6.7	0.0	2.6	2.2	2.9	▲1.0	▲2.9	2.3	Oct.		
▲0.3	0.0	▲9.7	▲4.1	4.5	1.8	3.9	0.0	3.4	2.2	3.0	▲1.9	▲1.3	1.6	Nov.		
▲1.9	0.6	▲6.4	▲4.1	▲2.6	0.0	4.5	0.0	2.8	2.2	▲3.1	▲2.8	▲0.2	2.3	Dec.		

第3表 都道府県別販売額等及び前年(度、同期、同月)比増減率

Table3 Sales value by prefectures and the percentage change from the same month/term of the previous year.

年 月	山口 Yamaguchi		徳島 Tokushima		香川 Kagawa		愛媛 Ehime		高知 Kochi		福岡 Fukuoka		佐賀 Saga			
	店舗数 Establishments	店舗数 Establishments	店舗数 Establishments	店舗数 Establishments	店舗数 Establishments	店舗数 Establishments	店舗数 Establishments	店舗数 Establishments	店舗数 Establishments	店舗数 Establishments	店舗数 Establishments	店舗数 Establishments	店舗数 Establishments			
販売額 (百万円) ・ 店舗数(店)	平成 26年	38,664	90	15,694	40	27,234	39	36,128	60	10,688	38	113,573	166	19,679	50	
	27	37,775	90	15,468	40	26,643	40	36,628	61	11,605	39	115,183	164	19,723	50	
	28	37,206	89	15,401	40	26,238	40	37,076	61	13,008	40	118,495	163	20,337	49	
	平成 25年度	-	-	-	-	-	-	-	-	-	-	-	-	-	-	-
	26	37,190	89	15,238	40	25,977	40	35,144	60	10,383	39	111,017	164	18,921	50	
	27	37,951	90	15,557	39	26,723	40	37,410	61	12,084	39	116,900	163	20,233	49	
	平成 27年 10~12月	9,936	90	4,043	40	7,038	40	9,979	61	3,280	39	30,786	164	5,328	50	
	平成 28年 1~3月	8,114	90	3,406	39	5,858	40	8,491	61	2,749	39	26,586	163	4,507	49	
	4~6	10,066	90	4,135	39	7,061	40	9,834	61	3,593	40	32,247	163	5,430	49	
	7~9	9,320	89	3,793	39	6,348	40	9,260	61	3,238	40	29,142	162	4,978	48	
	10~12	9,706	89	4,067	40	6,971	40	9,491	61	3,428	40	30,520	163	5,422	49	
	平成 27年 10月	3,246	90	1,303	40	2,310	40	3,117	61	1,041	39	10,051	166	1,728	50	
	11	3,016	90	1,225	40	2,165	40	3,002	61	986	39	9,478	165	1,606	50	
	12	3,674	90	1,515	40	2,563	40	3,860	61	1,253	39	11,257	164	1,994	50	
	平成 28年 1月	2,522	90	1,093	39	1,849	40	2,657	61	872	39	8,324	164	1,476	49	
	2	2,509	90	1,052	39	1,822	40	2,595	61	860	39	8,200	163	1,415	49	
	3	3,083	90	1,261	39	2,187	40	3,239	61	1,017	39	10,062	163	1,616	49	
	4	3,508	90	1,454	39	2,503	40	3,493	61	1,281	40	11,374	166	1,910	49	
	5	3,500	90	1,427	39	2,454	40	3,310	61	1,228	40	11,196	164	1,898	49	
	6	3,058	90	1,254	39	2,104	40	3,031	61	1,084	40	9,677	163	1,622	49	
7	3,452	90	1,401	39	2,350	40	3,626	61	1,199	40	10,492	163	1,801	49		
8	3,121	90	1,260	39	2,102	40	3,006	61	1,090	40	9,846	163	1,678	49		
9	2,747	89	1,132	39	1,896	40	2,628	61	949	40	8,804	162	1,499	48		
10	3,081	89	1,318	40	2,255	40	2,999	61	1,050	40	9,753	162	1,670	48		
11	3,079	89	1,248	40	2,128	40	2,900	61	1,063	40	9,678	163	1,685	49		
12	3,546	89	1,501	40	2,588	40	3,592	61	1,315	40	11,089	163	2,067	49		
前年(度・同期・同月) 比増減率 (%)	平成 26年	-	-	-	-	-	-	-	-	-	-	-	-	-	-	
	27	▲2.3	0.0	▲1.4	0.0	▲2.2	2.6	1.4	1.7	8.6	2.6	1.4	▲1.2	0.2	0.0	
	28	▲1.5	▲1.1	▲0.4	0.0	▲1.5	0.0	1.2	0.0	12.1	2.6	2.9	▲0.6	3.1	▲2.0	
	平成 25年度	-	-	-	-	-	-	-	-	-	-	-	-	-	-	
	26	-	-	-	-	-	-	-	-	-	-	-	-	-	-	
	27	2.0	1.1	2.1	▲2.5	2.9	0.0	6.4	1.7	16.4	0.0	5.3	▲0.6	6.9	▲2.0	
	平成 27年 10~12月	▲0.4	0.0	▲0.8	0.0	▲1.5	2.6	6.2	1.7	19.6	2.6	4.9	▲1.2	6.8	0.0	
	平成 28年 1~3月	2.2	1.1	2.7	▲2.5	1.4	0.0	10.1	1.7	21.1	0.0	6.9	▲0.6	12.8	▲2.0	
	4~6	▲0.7	0.0	▲0.0	▲2.5	0.8	0.0	2.5	1.7	25.2	2.6	6.9	▲0.6	2.7	0.0	
	7~9	▲4.5	▲1.1	▲4.5	▲2.5	▲6.9	0.0	▲0.9	1.7	1.7	2.6	▲0.7	▲1.8	▲2.6	▲4.0	
	10~12	▲2.3	▲1.1	0.6	0.0	▲1.0	0.0	▲4.9	0.0	4.5	2.6	▲0.9	▲0.6	1.8	▲2.0	
	平成 27年 10月	4.8	0.0	5.5	0.0	1.3	2.6	11.2	0.0	26.6	2.6	10.6	1.8	11.1	0.0	
	11	▲2.9	0.0	▲4.4	0.0	▲1.6	2.6	1.9	1.7	14.7	2.6	1.3	0.0	2.4	0.0	
	12	▲2.7	0.0	▲2.7	0.0	▲3.6	2.6	5.8	1.7	18.1	2.6	3.3	▲1.2	7.0	0.0	
	平成 28年 1月	3.6	0.0	5.4	▲2.5	3.2	2.6	7.9	1.7	23.9	2.6	3.4	▲1.8	13.2	▲2.0	
	2	3.7	0.0	1.3	▲2.5	2.4	0.0	11.4	1.7	21.6	2.6	7.6	▲0.6	15.7	▲2.0	
	3	0.0	1.1	1.5	▲2.5	▲0.9	0.0	11.0	1.7	18.4	0.0	9.3	▲0.6	9.9	▲2.0	
	4	2.3	0.0	5.1	▲2.5	6.6	0.0	9.6	1.7	38.0	2.6	12.3	1.2	5.2	▲2.0	
	5	▲3.1	0.0	▲4.3	▲2.5	▲3.7	0.0	▲2.5	1.7	28.9	2.6	4.3	0.0	1.3	0.0	
	6	▲1.4	0.0	▲0.6	▲2.5	▲0.4	0.0	0.6	1.7	9.6	2.6	3.9	▲0.6	1.6	0.0	
7	6.7	0.0	3.2	▲2.5	0.3	0.0	12.7	1.7	10.0	2.6	8.3	▲1.2	3.7	▲2.0		
8	▲6.7	0.0	▲6.2	▲2.5	▲8.7	0.0	▲3.4	1.7	▲1.7	2.6	▲1.3	▲1.2	▲3.1	▲2.0		
9	▲13.6	▲1.1	▲11.0	▲2.5	▲12.9	0.0	▲12.8	1.7	▲3.8	2.6	▲9.1	▲1.8	▲8.8	▲4.0		
10	▲5.1	▲1.1	1.2	0.0	▲2.4	0.0	▲3.8	0.0	0.9	2.6	▲3.0	▲2.4	▲3.4	▲4.0		
11	2.1	▲1.1	1.9	0.0	▲1.7	0.0	▲3.4	0.0	7.8	2.6	2.1	▲1.2	4.9	▲2.0		
12	▲3.5	▲1.1	▲0.9	0.0	1.0	0.0	▲6.9	0.0	4.9	2.6	▲1.5	▲0.6	3.7	▲2.0		

長崎 Nagasaki		熊本 Kumamoto		大分 Oita		宮崎 Miyazaki		鹿児島 Kagoshima		沖縄 Okinawa		Year and Month		
店舗数 Establishments		店舗数 Establishments		店舗数 Establishments		店舗数 Establishments		店舗数 Establishments		店舗数 Establishments				
31,496	58	51,429	81	44,360	64	36,206	53	18,928	46	-	-	C.Y. 2014	Sales value (million yen) ・ Number of establishments	
32,089	59	52,854	82	45,828	66	36,185	53	19,896	47	-	-	2015		
32,426	60	59,803	84	47,264	66	36,399	53	20,828	48	-	-	2016		
-	-	-	-	-	-	-	-	-	-	-	-	F.Y. 2013		
31,015	58	50,170	81	43,276	64	35,451	53	18,774	47	-	-	2014		
32,296	59	53,671	83	46,574	66	36,422	53	20,046	48	-	-	2015		
8,400	59	14,544	82	12,407	66	9,730	53	5,272	47	-	-	Q4 2015		
7,077	59	12,087	83	10,419	66	8,119	53	4,432	48	-	-	Q1 2016		
8,569	60	16,359	84	12,592	67	9,374	53	5,476	47	-	-	Q2		
8,285	60	15,351	84	11,847	67	9,092	53	5,312	48	-	-	Q3		
8,495	60	16,006	84	12,406	66	9,814	53	5,608	48	-	-	Q4		
2,755	58	4,700	82	3,978	66	3,165	53	1,797	47	-	-	Oct. 2015		
2,604	59	4,418	82	3,721	66	2,846	53	1,587	47	-	-	Nov.		
3,041	59	5,426	82	4,708	66	3,719	53	1,888	47	-	-	Dec.		
2,339	59	4,007	82	3,628	66	2,641	53	1,356	47	-	-	Jan. 2016		
2,172	59	3,688	82	3,183	66	2,503	53	1,395	47	-	-	Feb.		
2,566	59	4,392	83	3,608	66	2,975	53	1,681	48	-	-	Mar.		
2,937	60	5,194	84	4,449	67	3,389	53	1,985	48	-	-	Apr.		
3,010	60	6,035	84	4,370	67	3,178	53	1,915	47	-	-	May		
2,622	60	5,130	84	3,773	67	2,807	53	1,576	47	-	-	Jun.		
3,059	60	5,512	84	4,276	68	3,261	53	1,845	48	-	-	Jul.		
2,834	60	5,134	84	4,047	67	3,061	53	1,772	48	-	-	Aug.		
2,392	60	4,705	84	3,524	67	2,770	53	1,695	48	-	-	Sep.		
2,674	60	5,098	84	3,920	67	3,095	53	1,818	48	-	-	Oct.		
2,674	60	5,023	84	3,810	66	2,951	53	1,740	48	-	-	Nov.		
3,147	60	5,885	84	4,676	66	3,768	53	2,050	48	-	-	Dec.		
-	-	-	-	-	-	-	-	-	-	-	-	C.Y. 2014		Percentage change from the same month/term of the previous year (%)
1.9	1.7	2.8	1.2	3.3	3.1	▲0.1	0.0	5.1	2.2	-	-	2015		
1.1	1.7	13.1	2.4	3.1	0.0	0.6	0.0	4.7	2.1	-	-	2016		
-	-	-	-	-	-	-	-	-	-	-	-	F.Y. 2013		
-	-	-	-	-	-	-	-	-	-	-	-	2014		
4.1	1.7	7.0	2.5	7.6	3.1	2.7	0.0	6.8	2.1	-	-	2015		
▲0.0	1.7	8.7	1.2	6.1	3.1	▲0.0	0.0	1.0	2.2	-	-	Q4 2015		
3.0	1.7	7.2	2.5	7.7	3.1	3.0	0.0	3.5	2.1	-	-	Q1 2016		
2.9	3.4	22.4	2.4	5.9	1.5	1.5	0.0	6.4	0.0	-	-	Q2		
▲2.4	3.4	12.3	2.4	▲0.0	1.5	▲2.7	0.0	2.2	2.1	-	-	Q3		
1.1	1.7	10.1	2.4	▲0.0	0.0	0.9	0.0	6.4	2.1	-	-	Q4		
5.5	0.0	14.1	1.2	12.4	4.8	6.1	0.0	6.5	2.2	-	-	Oct. 2015		
▲1.0	1.7	6.9	1.2	3.1	4.8	▲3.2	0.0	▲3.1	2.2	-	-	Nov.		
▲3.8	1.7	5.9	1.2	3.6	3.1	▲2.4	0.0	▲0.4	2.2	-	-	Dec.		
3.9	1.7	10.3	1.2	11.5	3.1	4.6	0.0	1.2	2.2	-	-	Jan. 2016		
6.0	1.7	7.0	1.2	8.1	3.1	2.8	0.0	6.5	2.2	-	-	Feb.		
▲0.1	1.7	4.8	2.5	3.8	3.1	1.9	0.0	3.0	2.1	-	-	Mar.		
6.5	3.4	12.0	3.7	12.1	3.1	2.8	0.0	7.0	2.1	-	-	Apr.		
1.8	3.4	28.1	2.4	5.3	3.1	▲0.5	0.0	5.2	0.0	-	-	May		
0.3	3.4	27.6	2.4	▲0.1	1.5	2.5	0.0	7.2	0.0	-	-	Jun.		
7.7	3.4	27.1	2.4	7.7	3.0	4.4	0.0	14.7	2.1	-	-	Jul.		
▲6.2	1.7	8.5	2.4	▲2.4	1.5	▲7.0	0.0	▲2.5	2.1	-	-	Aug.		
▲9.1	3.4	2.3	2.4	▲5.6	1.5	▲5.3	0.0	▲4.2	2.1	-	-	Sep.		
▲2.9	3.4	8.5	2.4	▲1.5	1.5	▲2.2	0.0	1.2	2.1	-	-	Oct.		
2.7	1.7	13.7	2.4	2.4	0.0	3.7	0.0	9.6	2.1	-	-	Nov.		
3.5	1.7	8.5	2.4	▲0.7	0.0	1.3	0.0	8.6	2.1	-	-	Dec.		

第4表 商品別期末商品手持額、在庫率及び前年同期末比増減率

Table4 Commodity stocks and inventory ratio by goods and the percentage change from the same term of the previous year

	年期末	商品手持額										Year and Month	
		Commodity Stocks	D I Y用具・素材 D.I.Y. tools and materials	電気 Electric appliances	インテリア Interiors	家庭用品・日用品 Household utensils and daily necessities	園芸・エクステリア Gardening and exteriors	ペット・ペット用品 Pet and pet products	カー用品・アウトドア Car supplies and outdoor goods	オフィス・カルチャー Office products and hobbies	その他 others		
商品手持額 (百万円)	平成 27 年 12 月	826,737	250,020	86,419	83,407	128,919	109,271	34,161	51,440	51,132	31,968	Q4 2015	Value (million yen)
	平成 28 年 3 月	811,790	255,461	76,016	81,747	119,808	120,143	31,353	54,331	46,135	26,796	Q1 2016	
	6	818,611	249,684	77,676	82,254	125,767	119,022	33,502	55,195	44,932	30,579	Q2	
	9	808,183	252,189	78,854	80,732	120,535	115,579	33,558	50,072	47,247	29,417	Q3	
	12	838,623	256,686	86,090	80,452	132,036	109,248	34,338	52,408	54,155	33,210	Q4	
前年同期末比増減率(%)	平成 27 年 12 月	3.1	8.1	▲4.8	▲1.7	4.6	4.0	7.4	7.6	4.8	▲16.9	Q4 2015	Percentage change from the previous year (%)
	平成 28 年 3 月	5.0	9.2	8.3	0.1	1.9	2.9	4.0	10.7	5.9	▲10.4	Q1 2016	
	6	3.1	3.6	11.3	0.6	3.9	▲4.1	7.6	5.8	3.0	4.5	Q2	
	9	▲1.0	0.3	0.4	▲3.9	▲3.6	▲0.2	▲1.8	▲1.4	0.7	0.4	Q3	
	12	1.4	2.7	▲0.4	▲3.5	2.4	▲0.0	0.5	1.9	5.9	3.9	Q4	
商品在庫率(%)	平成 27 年 12 月	244.9	387.0	264.4	281.5	162.4	313.5	149.0	361.1	228.4	86.5	Q4 2015	Inventory ratio
	平成 28 年 3 月	308.7	453.2	467.5	404.7	212.7	302.9	162.5	378.1	291.7	108.6	Q1 2016	
	6	301.0	435.3	510.4	426.2	202.6	250.6	159.3	416.0	364.4	128.1	Q2	
	9	327.4	468.1	544.5	496.5	213.1	309.4	164.8	387.9	361.5	133.9	Q3	
	12	252.6	402.9	279.8	293.2	170.3	312.5	149.4	373.0	246.4	86.1	Q4	
前年同期末比増減率(%)	平成 27 年 12 月	6.0	10.0	5.0	▲2.5	0.2	8.5	5.4	18.1	3.4	▲3.1	Q4 2015	Percentage change from the previous year (%)
	平成 28 年 3 月	4.1	6.1	10.3	3.2	▲0.3	▲2.8	1.7	11.8	4.4	▲2.7	Q1 2016	
	6	2.5	2.3	2.7	▲0.6	0.8	0.1	3.6	10.2	1.4	6.8	Q2	
	9	3.4	5.3	5.0	8.6	▲1.7	8.9	▲2.3	6.5	▲0.4	1.4	Q3	
	12	3.1	4.1	5.8	4.2	4.9	▲0.3	0.3	3.3	7.9	▲0.5	Q4	

注：在庫率=期末商品手持額 / 月間商品販売額 × 100

Note: Inventory ratio = value of commodity stocks at the end of term / value of commodity monthly sales x 100

参考 経済産業局別小売業販売額

Reference Table Retail sales value by regional bureaus of METI

経済産業局別小売業販売額及び前年(度・同期・同月)比

単位:10億円

Retail sales value by regional bureaus of METI and percentage change from the same month/term of the previous year

(billion yen)(%)

年 月	北海道 Hokkaido	東北 Tohoku	関東 Kanto	中部 Chubu	近畿 Kansai	中国 Chugoku	四国 Shikoku	九州・沖縄 Kyushu ・Okinawa	Year and Month
平成 26 年	7,636	7,097	58,177	14,994	24,448	8,889	4,199	15,779	C.Y. 2014
27	7,859	6,932	56,911	14,686	25,520	8,293	4,323	16,144	2015
28	8,064	6,774	55,455	15,101	24,976	8,357	4,384	16,765	2016
平成 25 年度	7,574	7,241	58,627	15,291	23,423	8,770	3,901	16,310	F.Y. 2013
26	7,647	7,038	57,077	14,637	24,551	8,703	4,265	15,549	2014
27	7,925	6,879	56,683	14,749	25,550	8,101	4,345	16,333	2015
平成 27 年 10~12月	2,091	1,763	14,759	3,798	6,666	2,027	1,128	4,215	Q4 2015
平成 28 年 1~3月	2,014	1,688	13,824	3,695	6,235	1,945	1,081	4,035	Q1 2016
4~6	1,986	1,665	13,727	3,650	6,141	2,016	1,078	4,040	Q2
7~9	1,977	1,666	13,470	3,713	6,051	2,144	1,062	4,254	Q3
10~12	2,087	1,755	14,434	4,043	6,550	2,252	1,162	4,437	Q4
平成 27 年 10月	665	564	4,681	1,210	2,113	644	358	1,338	Oct. 2015
11	647	552	4,675	1,207	2,108	639	358	1,330	Nov.
12	779	646	5,403	1,382	2,445	743	412	1,547	Dec.
平成 28 年 1月	662	559	4,593	1,256	2,124	634	349	1,290	Jan. 2016
2	616	532	4,325	1,133	1,900	615	340	1,304	Feb.
3	736	596	4,906	1,307	2,210	695	392	1,440	Mar.
4	667	569	4,579	1,212	2,064	668	367	1,324	Apr.
5	660	559	4,613	1,239	2,065	681	359	1,353	May
6	660	537	4,534	1,200	2,012	666	352	1,364	Jun.
7	677	563	4,759	1,293	2,137	734	368	1,473	Jul.
8	659	564	4,364	1,245	1,980	705	360	1,417	Aug.
9	640	539	4,347	1,175	1,934	706	335	1,364	Sep.
10	668	556	4,568	1,265	2,053	711	356	1,378	Oct.
11	662	556	4,588	1,317	2,083	720	373	1,411	Nov.
12	757	644	5,278	1,461	2,414	821	433	1,648	Dec.
平成 26 年	2.6	▲1.0	1.0	0.1	6.6	4.2	7.9	▲3.3	C.Y. 2014
27	2.9	▲2.3	▲2.2	▲2.1	4.4	▲6.7	2.9	2.3	2015
28	2.6	▲2.3	▲2.6	2.8	▲2.1	0.8	1.4	3.8	2016
平成 25 年度	6.8	▲0.0	2.8	2.0	4.8	2.6	▲1.6	2.1	F.Y. 2013
26	1.0	▲2.8	▲2.6	▲4.3	4.8	▲0.8	9.3	▲4.7	2014
27	3.6	▲2.3	▲0.7	0.8	4.1	▲6.9	1.9	5.0	2015
平成 27 年 10~12月	6.0	▲2.4	▲1.3	▲1.3	2.2	▲9.0	0.2	3.8	Q4 2015
平成 28 年 1~3月	3.4	▲3.0	▲1.6	1.7	0.5	▲9.0	2.1	4.9	Q1 2016
4~6	4.7	▲3.2	▲2.9	▲0.1	▲1.8	▲4.2	0.9	2.2	Q2
7~9	2.9	▲2.4	▲3.5	3.1	▲5.4	5.9	▲0.5	3.0	Q3
10~12	▲0.2	▲0.4	▲2.2	6.4	▲1.7	11.1	3.0	5.3	Q4
平成 27 年 10月	5.7	▲1.4	1.1	1.0	5.5	▲8.3	1.7	4.6	Oct. 2015
11	3.3	▲3.0	▲2.8	▲2.8	1.6	▲9.6	2.0	4.8	Nov.
12	8.7	▲2.6	▲2.2	▲2.0	▲0.0	▲9.0	▲2.6	2.3	Dec.
平成 28 年 1月	3.1	▲3.3	▲2.7	4.0	3.5	▲7.0	▲0.3	2.8	Jan. 2016
2	4.4	▲1.6	0.3	0.8	▲1.8	▲9.5	2.8	7.5	Feb.
3	2.8	▲4.0	▲2.2	0.5	▲0.4	▲10.3	3.8	4.6	Mar.
4	3.9	▲1.4	▲2.0	▲0.1	▲1.3	▲4.6	2.8	1.6	Apr.
5	4.5	▲3.7	▲4.0	▲0.2	▲1.6	▲4.7	▲1.1	1.3	May
6	5.6	▲4.6	▲2.7	▲0.2	▲2.7	▲3.4	1.1	3.8	Jun.
7	1.3	▲1.6	▲1.8	5.1	▲4.4	3.6	1.3	5.0	Jul.
8	5.0	▲4.8	▲5.4	2.9	▲3.9	3.6	▲1.3	1.5	Aug.
9	2.4	▲0.7	▲3.3	1.3	▲7.8	10.9	▲1.7	2.3	Sep.
10	0.5	▲1.5	▲2.4	4.6	▲2.8	10.4	▲0.5	3.0	Oct.
11	2.4	0.6	▲1.9	9.2	▲1.2	12.6	4.2	6.1	Nov.
12	▲2.9	▲0.4	▲2.3	5.7	▲1.2	10.4	5.1	6.5	Dec.

付表 商業販売 リンク係数表

Appendix Coefficients for continuity of Commercial sales

業種別商業販売額（平成27年7月）

Commercial sales value by type of business (July,2015)

商業計	卸売業	各種商品	繊維品	衣服・身の回り品	農畜産物・水産物	食料・飲料	建築材料	化学製品	鉱物・金属材料	機械器具	産業機械器具卸売業	自動車卸売業
		卸売業	卸売業	卸売業	卸売業	卸売業	卸売業	卸売業	卸売業	卸売業		
Total	Wholesale	General Merchandise	Textiles	Apparel & Accessories	Livestock & Aquatic Products	Food & Beverages	Building Materials	Chemicals	Minerals & Metals	Machinery & Equipment	Industry Machinery & Equipment	Motor Vehicles

(注)

平成27年7月分から小売業の業種に無店舗小売業を追加したため、平成27年6月分以前の月間販売額との間に不連続が生じている。したがって、平成27年6月分以前の月間販売額にリンク係数を乗じたものが平成27年7月分以降と接続する。空白はリンク係数がないことを示す。

付表 大規模卸売店販売 リンク係数表

Appendix Coefficients for continuity of Large-scale wholesales

大規模卸売店商品販売額（平成27年7月）

Large-scale wholesales trade (July,2015)

合計	繊維品	衣服・身の回り品	農畜産物・水産物	食料・飲料	医薬品・化粧品	化学製品	石油・石炭	鉱物	鉄鋼	非鉄金属	一般機械器具	自動車
	Textiles	Apparel & Accessories	Livestock & Aquatic Products	Food & Beverages	Medicine & Cosmetics	Chemicals	Petroleum & Coal	Minerals & Metals	Iron & Steel	Non-ferrous Metals	Industrial Machinery	Motor Vehicles
0.9893	1.1306	0.9222	1.0485	1.0141	1.3961	1.0914	1.0599	1.0226	1.1673	1.2124	1.0187	0.6589

大規模卸売店商品手持額（平成27年7月）

Large-scale wholesales commodity stocks (July, 2015)

合計	繊維品	衣服・身の回り品	農畜産物・水産物	食料・飲料	医薬品・化粧品	化学製品	石油・石炭	鉱物	鉄鋼	非鉄金属	一般機械器具	自動車
	Textiles	Apparel & Accessories	Livestock & Aquatic Products	Food & Beverages	Medicine & Cosmetics	Chemicals	Petroleum & Coal	Minerals & Metals	Iron & Steel	Non-ferrous Metals	Industrial Machinery	Motor Vehicles
1.0352	0.9546	0.8035	1.0272	1.0826	2.1457	1.1583	1.0311	1.0051	1.0590	1.1257	1.6317	0.9156

(注)

平成27年7月分から平成24年経済センサス-活動調査の対象事業所を母集団とした調査に切り替えたため平成27年6月分以前の月間販売額、期末商品手持額及び在庫率の時系列との間に不連続が生じている。したがって、平成27年6月分以前の月間販売額などにリンク係数を乗じたものが平成27年7月分以降と接続する。空白はリンク係数がないことを示す。

電 気 機 械 器 具 卸 売 業	そ の 他 の 機 械 器 具 卸 売 業	家 具 ・ 器 具 卸 売 業	医 薬 品 卸 売 業	そ の 他 の 卸 売 業 (注1)	小 売 業	各 種 商 品 小 売 業	織 物 ・ 衣 服 ・ 身 の 回 り 品 小 売 業	飲 食 料 品 小 売 業	自 動 車 小 売 業	機 械 器 具 小 売 業	燃 料 小 売 業	医 薬 品 卸 売 業	そ の 他 小 売 業 (注2)	参 考
Electrical Machinery & Equipment	Others	Furniture & House Furnishings	Medicine & Toiletries	Others (*1)	Retail	General Merchandise	Fabrics Apparel & Accessories	Food & Beverages	Motor Vehicles	Machinery & Equipment	Fuel	Medicine & Toiletry Stores	Others (*2)	Referenc e (*3)
							0.9125	0.9304		0.8844			0.8580	0.8973

Note

As "Nonstore retailers" is added in the type of business of retail sales from July,2015, there exists some discontinuity between the time series of monthly retail sales. Therefore, the monthly sales up to June,2015 are to be multiplied by linked coefficients to connect the July,2015 survey with those afterwards. Blank cell means no linked coefficients.

						販売先別商品販売額		
そ の 他 の 輸 送 用 機 械 器 具	家 庭 用 電 機 械 器 具	そ の 他 の 機 械 器 具	建 築 材 料	紙 ・ 紙 製 品	そ の 他 の 商 品	商 品 輸 出 額	輸 入 品 の 国 内 卸 売 販 売 額	国 内 仕 入 品 の 国 内 卸 売 販 売 額
Other Transport Equipment	Household Electrical Machinery	Other Machinery	Construction Materials	Paper & Paper Products	Others	Exports	Domestic wholesale of imported goods	Domestic wholesale of domestic goods
0.7784	0.6820	0.7886	0.9461	0.8712	1.0312	0.9534	1.0059	0.9980

そ の 他 の 輸 送 用 機 械 器 具	家 庭 用 電 機 械 器 具	そ の 他 の 機 械 器 具	建 築 材 料	紙 ・ 紙 製 品	そ の 他 の 商 品
Other Transport Equipment	Household Electrical Machinery	Other Machinery	Construction Materials	Paper & Paper Products	Others
0.8552	0.9129	0.6700	1.0986	0.8154	0.9912

Note

As a change was made to use the establishments surveyed for the 2012 Economic Census for Business Activity as the population from the July 2015 survey onwards, there exists some discontinuity between the time series of monthly sales, term-end inventory and inventory-sales ratio up to June 2015. Therefore, the monthly sales, etc., up to June 2015 are to be multiplied by linked coefficients to connect the July 2015 survey with those afterwards. Blank cell means no linked coefficients.

付表 百貨店・スーパー販売リンク係数表

Appendix Coefficients for continuity of Departmentstores and supermarkets sales

第1表 都道府県別販売額 Table1 Sales value by prefectures

(1) 合計 (百貨店+スーパー) (平成25年7月) (1) Total (Departmentstores+Supermarkets)(July,2013)

都道府県	事業所数	合計	衣 料 品				飲食料品	そ
			紳士服・洋品	婦人・子供服・洋品	その他の衣料品	身の回り品		
都道府県	Number of Establishments	Total	Clothes				Food and Beverages	Others
			Men's	Women's and Children's	Other Clothing	Accessories		
全 国	1.0142	1.0076					1.0134	1.0023
神奈川	1.0519	1.0303					1.0501	1.0111
愛 知	1.0095	1.0052					1.0091	1.0016
三 重	1.1538	1.1201	1.0011		1.0135		1.1878	1.0330
滋 賀	1.0108	1.0076					1.0108	1.0020
岡 山	1.2000	1.1295			1.0092		1.2163	1.0407
広 島	1.1020	1.0362					1.0692	1.0101
香 川	1.1698	1.0978					1.1684	1.0265
愛 媛	1.0400	1.0248					1.0410	1.0070

(2) スーパー (平成25年7月) (2) Supermarkets(July,2013)

都道府県	事業所数	合計	衣 料 品				飲食料品	そ
			紳士服・洋品	婦人・子供服・洋品	その他の衣料品	身の回り品		
都道府県	Number of Establishments	Total	Clothes				Food and Beverages	Others
			Men's	Women's and Children's	Other Clothing	Accessories		
全 国	1.0149	1.0115					1.0161	1.0036
神奈川	1.0554	1.0465					1.0629	1.0188
愛 知	1.0099	1.0076			1.0015		1.0105	1.0025
三 重	1.1600	1.1388	1.0018		1.0291		1.2008	1.0379
滋 賀	1.0110	1.0084					1.0114	1.0022
岡 山	1.2065	1.1785	1.0015		1.0225		1.2444	1.0621
広 島	1.1087	1.0584					1.0861	1.0186
香 川	1.1765	1.1223					1.1813	1.0346
愛 媛	1.0411	1.0333					1.0449	1.0106

(注)

平成25年7月分から調査対象事業所の見直しを行ったため、平成25年6月分以前の月間販売額などとの間に不連続が生じている。したがって、平成25年6月分以前の月間販売額などにリンク係数を乗じたものが平成25年7月分以降と接続する。

空欄はリンク係数が無いことを示す。

の 他					商 品 券	従業者数 (人)	売場面積 (1000㎡)	Prefecture
家具	家庭用 電気機 械器具	家庭用品	その他 の商品	食 堂 ・ 喫 茶				
Furniture	Household Electric Appliances	Household Equipment	Others	Restaurants and Café	Gift Certificate	Number of Employees	Sales Floor Area (1000㎡)	
		1. 0079	1. 0015		1. 0014	1. 0123	1. 0048	Total
	1. 0010	1. 0238	1. 0110			1. 0460	1. 0175	Kanagawa
			1. 0020			1. 0104	1. 0033	Aichi
		1. 0150	1. 0392		1. 0935	1. 1842	1. 0570	Mie
			1. 0025		1. 0024	1. 0091	1. 0030	Shiga
		1. 3699	1. 0035		1. 0077	1. 1646	1. 0677	Okayama
		1. 0992			1. 0048	1. 0656	1. 0233	Hiroshima
		1. 1125	1. 0026		1. 0078	1. 1411	1. 0465	Kagawa
		1. 0371				1. 0444	1. 0143	Ehime

の 他					商 品 券	従業者数 (人)	売場面積 (1000㎡)	Prefecture
家具	家庭用 電気機 械器具	家庭用品	その他 の商品	食 堂 ・ 喫 茶				
Furniture	Household Electric Appliances	Household Equipment	Others	Restaurants and Café	Gift Certificate	Number of Employees	Sales Floor Area (1000㎡)	
		1. 0118	1. 0023		1. 0051	1. 0145	1. 0060	Total
	1. 0012	1. 0352	1. 0182			1. 0544	1. 0234	Kanagawa
			1. 0031		1. 0026	1. 0117	1. 0041	Aichi
		1. 0177	1. 0439		1. 1309	1. 2028	1. 0633	Mie
			1. 0028		1. 0033	1. 0095	1. 0033	Shiga
		1. 7013	1. 0052		1. 0992	1. 1840	1. 0788	Okayama
		1. 1723	1. 0017		1. 0379	1. 0798	1. 0322	Hiroshima
		1. 1313	1. 0034		1. 0131	1. 1621	1. 0542	Kagawa
		1. 0509	1. 0012		1. 0013	1. 0513	1. 0167	Ehime

Note

As the establishments subject to the research were revised in July,2013, there exists some discontinuity between the time series of monthly sales, etc. up to June 2013. Therefore, the monthly sales, etc., up to June 2013 are to be multiplied by the linked coefficients to connect the July 2013 survey with those afterwards.

The blank cell means no linked coefficients.

(3) 合計 (百貨店+スーパー) (平成27年7月)

(3) Total (Departmentstores+Supermarkets)(July,2015)

都道府県	事業所数	合計	衣 料 品				飲食料品	そ	
			紳士服・洋品	婦人・子供服・洋品	その他の衣料品	身の回り品			
			Men's	Women's and Children's	Other Clothing	Accessories			
Number of Establishments	Total	Clothes				Food and Beverages	Others		
全 国	0.9303	0.9620	0.9989				0.9961	0.9973	0.8434
北海道	0.9248	0.9505							0.7702
青 森	0.9254	0.9513	0.9944				0.9612	0.9911	0.7707
岩 手	0.9180	0.9367							0.7250
宮 城	0.9542	0.9667					0.9972	0.9954	0.8448
秋 田	0.9615	0.9742	0.9940				0.9630		0.8670
山 形									
福 島	0.9588	0.9725	0.9987			0.9986	0.9960	0.9917	0.8546
茨 城	0.8750	0.8377					0.9972	0.9721	0.4891
栃 木	0.8901	0.8879	0.9982				0.9913	0.9867	0.6118
群 馬	0.8716	0.8622	0.9915	0.9988	0.9988	0.9973	0.9660	0.9743	0.5105
埼 玉	0.9159	0.9377	0.9968				0.9844	0.9963	0.7361
千 葉	0.8929	0.9162	0.9989				0.9956	0.9903	0.7024
東 京	0.9597	0.9841					0.9980		0.9431
神奈川	0.9483	0.9790					0.9980	0.9988	0.9075
新 潟	0.9746	0.9821	0.9980				0.9891		0.8853
富 山	0.9464	0.9775							0.8690
石 川	0.9600	0.9797							0.8974
福 井	0.9231	0.9675	0.9948				0.9772		0.8673
山 梨	0.9722	0.9903	0.9972				0.9842		0.9338
長 野	0.9400	0.9512	0.9962	0.9948			0.9820	0.9789	0.8229
岐 阜	0.8209	0.8920	0.9982				0.9894		0.5220
静 岡	0.9315	0.9537							0.7740
愛 知	0.9088	0.9676							0.8533
三 重	0.9462	0.9640							0.8163
滋 賀	0.9505	0.9767	0.9980				0.9911	0.9982	0.8752
京 都	0.9500	0.9846						0.9986	0.9404
大 阪	0.9475	0.9791	0.9988				0.9963		0.9151
兵 庫	0.9549	0.9798							0.9023
奈 良	0.8767	0.9473		0.9982					0.7801
和歌山									
鳥 取									
島 根									
岡 山	0.9464	0.9741	0.9964			0.9727	0.9939		0.8645
広 島	0.9364	0.9804					0.9979		0.9147
山 口	0.9577	0.9862					0.9971		0.9118
徳 島									
香 川	0.9500	0.9420							0.7181
愛 媛	0.9884	0.9896	0.9985				0.9945		0.9471
高 知									
福 岡	0.8757	0.9522	0.9971				0.9902		0.8273
佐 賀	0.8529	0.9445	0.9963				0.9816		0.7677
長 崎	0.9000	0.9624	0.9966			0.9908	0.9842	0.9985	0.8502
熊 本	0.8958	0.9304	0.9983				0.9926		0.7531
大 分	0.8649	0.9357	0.9987				0.9968	0.9950	0.7265
宮 崎	0.8421	0.8521	0.9982			0.9823	0.9981	0.9986	0.5789
鹿 児 島									
沖 縄	0.9464	0.9616							0.8761

(注)

平成27年7月分から家電大型専門店、ドラッグストア、ホームセンターとの重複是正を行ったため、平成27年6月分以前の月間販売額などとの間に不連続が生じている。したがって、平成27年6月分以前の月間販売額などにリンク係数を乗じたものが平成27年7月分以降と接続する。空欄はリンク係数が無いことを示す。

の 他					商 品 券	従業者数 (人)	売場面積 (1000㎡)	Prefecture
家具	家庭用 電気機 械器具	家庭用品	その他 の商品	食 堂 喫 茶				
Furniture	Household Electric Appliances	Household Equipment	Others	Restaurants and Café	Gift Certificate	Number of Employees	Sales Floor Area (1000㎡)	
0. 7929	0. 9032	0. 8189	0. 8380			0. 9491	0. 9145	Total
0. 4640	0. 7069	0. 6895	0. 7930			0. 9457	0. 8849	Hokkaido
0. 3879	0. 5361	0. 7921	0. 7843			0. 9577	0. 9014	Aomori
0. 3824	0. 7257	0. 6227	0. 7510			0. 9425	0. 8517	Iwate
0. 6595	0. 8451	0. 6897	0. 8985			0. 9645	0. 9286	Miyagi
0. 8488	0. 8595		0. 8380			0. 9717	0. 9378	Akita
								Yamagata
0. 9189	0. 8462	0. 8924	0. 8321			0. 9728	0. 9572	Fukushima
0. 2500	0. 7627	0. 6147	0. 4513		0. 9921	0. 8459	0. 7508	Ibaraki
0. 4995	0. 6856	0. 5067	0. 6250		0. 9969	0. 8889	0. 8044	Tochigi
0. 3863	0. 5729	0. 4800	0. 5222		0. 9824	0. 8798	0. 7452	Gunma
0. 5686	0. 8673	0. 6526	0. 7345		0. 9984	0. 9259	0. 8725	Saitama
0. 6477	0. 8458	0. 5096	0. 7238		0. 9971	0. 8905	0. 8518	Chiba
0. 9821	0. 9871	0. 9710	0. 9309			0. 9752	0. 9730	Tokyo
0. 9236	0. 9424	0. 8842	0. 9004			0. 9650	0. 9546	Kanagawa
0. 8236	0. 8958	0. 9749	0. 8676			0. 9805	0. 9422	Niigata
			0. 8264			0. 9730	0. 9268	Toyama
			0. 8700			0. 9733	0. 9599	Ishikawa
0. 8954	0. 7904		0. 8529			0. 9600	0. 9062	Fukui
0. 6799	0. 8246	0. 8874	0. 9504			0. 9938	0. 9765	Yamanashi
0. 5475	0. 8471	0. 4615	0. 9369		0. 9956	0. 9345	0. 9311	Nagano
0. 7998	0. 8766	0. 7987	0. 4608		0. 9799	0. 8576	0. 7968	Gifu
0. 6377	0. 7920	0. 6995	0. 7950			0. 9629	0. 9050	Shizuoka
0. 8871	0. 9374	0. 9074	0. 8299			0. 9411	0. 9243	Aichi
			0. 7751			0. 9431	0. 9237	Mie
0. 7110	0. 8751	0. 5944	0. 9364			0. 9700	0. 9378	Shiga
0. 9734	0. 9728	0. 8536	0. 9413			0. 9751	0. 9710	Kyoto
0. 8682	0. 9640	0. 9538	0. 9035			0. 9630	0. 9463	Osaka
0. 8259	0. 9504	0. 9013	0. 8976			0. 9691	0. 9563	Hyogo
0. 7271	0. 8768	0. 9088	0. 7527			0. 9220	0. 8586	Nara
								Wakayama
								Tottori
								Shimane
0. 7390	0. 8277	0. 9025	0. 8597		0. 9972	0. 9755	0. 9380	Okayama
0. 8172	0. 9658	0. 9096	0. 9112			0. 9697	0. 9511	Hiroshima
0. 7594	0. 9654	0. 8785	0. 9185			0. 9802	0. 9746	Yamaguchi
								Tokushima
			0. 5992		0. 9986	0. 9562	0. 8848	Kagawa
0. 9841	0. 9080		0. 9260			0. 9878	0. 9662	Ehime
								Kochi
0. 6766	0. 9264	0. 8363	0. 8210			0. 9226	0. 8872	Fukuoka
0. 4506	0. 8850	0. 7584	0. 7763			0. 9320	0. 8583	Saga
0. 6093	0. 8969	0. 8841	0. 8487			0. 9523	0. 9131	Nagasaki
0. 6287	0. 9269	0. 7772	0. 7351			0. 9293	0. 8933	Kumamoto
0. 7238	0. 9225	0. 7627	0. 7029			0. 9250	0. 9096	Oita
0. 3030	0. 9290	0. 5851	0. 5579			0. 8738	0. 8465	Miyazaki
0. 7706	0. 9888	0. 8500	0. 8750			0. 9676	0. 9406	Kagoshima
								Okinawa

Note As to correct overlaps between the large-scale retail survey and former the mass merchandise specialty retailers survey (Large-scale speciality retailers for home electric appliances, Drugstore and Home improvement stores) from July,2015 there exists some discontinuity between the time series of monthly sales, etc. up to June 2015. Therefore, the monthly sales, etc., up to June 2015 are to be multiplied by the linked coefficients to connect the July 2015 survey with those afterwards.
Blank cell means no coefficients.

(4) スーパー (平成27年7月)

(4) Supermarkets(July,2015)

都道府県	事業所数	合計	衣 料 品				飲食料品	そ	
			紳士服・洋品	婦人・子供服・洋品	その他の衣料品	身の回り品			
	Number of Establishments	Total	Clothes				Food and Beverages	Others	
			Men's	Women's and Children's	Other Clothing	Accessories			
全 国	0.9270	0.9438	0.9966			0.9983	0.9828	0.9968	0.7465
北海道	0.9208	0.9381							0.7095
青 森	0.9153	0.9386	0.9863				0.9096	0.9900	0.6804
岩 手	0.9123	0.9187							0.6260
宮 城	0.9536	0.9595	0.9980				0.9886	0.9950	0.7956
秋 田	0.9600	0.9712	0.9910				0.9325		0.8520
山 形									
福 島	0.9574	0.9684	0.9977		0.9989	0.9967	0.9920	0.9912	0.8172
茨 城	0.8729	0.8141	0.9983			0.9985	0.9934	0.9705	0.4201
栃 木	0.8837	0.8474	0.9948				0.9693	0.9848	0.4577
群 馬	0.8679	0.8408	0.9827	0.9979	0.9976	0.9943	0.9177	0.9726	0.4472
埼 玉	0.9111	0.9211	0.9928				0.9580	0.9959	0.6520
千 葉	0.8889	0.8913	0.9975				0.9854	0.9889	0.6054
東 京	0.9556	0.9589	0.9951				0.9757		0.8266
神奈川	0.9453	0.9685	0.9984				0.9918	0.9985	0.8345
新 潟	0.9741	0.9793	0.9955				0.9666		0.8597
富 山	0.9444	0.9724							0.8273
石 川	0.9583	0.9737							0.8599
福 井	0.9200	0.9606	0.9909				0.9581		0.8236
山 梨	0.9706	0.9886	0.9949				0.9729		0.9097
長 野	0.9381	0.9435	0.9936	0.9926			0.9677	0.9775	0.7841
岐 阜	0.8182	0.8846	0.9974				0.9845		0.4876
静 岡	0.9301	0.9432					0.9973	0.9989	0.7114
愛 知	0.9051	0.9526					0.9977		0.7604
三 重	0.9444	0.9594							0.7894
滋 賀	0.9495	0.9745	0.9973				0.9884	0.9981	0.8580
京 都	0.9474	0.9720					0.9968	0.9981	0.8896
大 阪	0.9437	0.9583	0.9929	0.9973			0.9671		0.8164
兵 庫	0.9524	0.9711					0.9968	0.9988	0.8509
奈 良	0.8714	0.9314		0.9973					0.7104
和歌山									
鳥 取									
島 根									
岡 山	0.9450	0.9660	0.9912			0.9311	0.9824		0.7941
広 島	0.9327	0.9697	0.9985				0.9931		0.8400
山 口	0.9559	0.9836					0.9955		0.8861
徳 島									
香 川	0.9492	0.9319							0.6516
愛 媛	0.9881	0.9863	0.9963				0.9813		0.9208
高 知									
福 岡	0.8698	0.9176	0.9895				0.9487		0.7075
佐 賀	0.8438	0.9359	0.9947				0.9755		0.7314
長 崎	0.8947	0.9524	0.9941			0.9846	0.9730	0.9982	0.8142
熊 本	0.8936	0.8963	0.9957				0.9768		0.6303
大 分	0.8529	0.8996	0.9967			0.9892	0.9824		0.5573
宮 崎	0.8333	0.8156	0.9966			0.9735	0.9961	0.9984	0.5191
鹿 児 島	0.9444	0.9458					0.9976		0.8423
沖 縄									

(注)

平成27年7月分から家電大型専門店、ドラッグストア、ホームセンターとの重複是正を行ったため、平成27年6月分以前の月間販売額などとの間に不連続が生じている。したがって、平成27年6月分以前の月間販売額などにリンク係数を乗じたものが平成27年7月分以降と接続する。空欄はリンク係数が無いことを示す。

の 他					商 品 券	従業者数 (人)	売場面積 (1000㎡)	Prefecture
家具	家庭用 電気機 械器具	家庭用品	その他 の商品	食 堂 ・ 喫 茶				
Furniture	Household Electric Appliances	Household Equipment	Others	Restaurants and Café	Gift Certificate	Number of Employees	Sales Floor Area (1000㎡)	
0. 5609	0. 8869	0. 7309	0. 7433		0. 9967	0. 9406	0. 8929	Total
0. 2143	0. 6940	0. 6096	0. 7425			0. 9398	0. 8620	Hokkaido
0. 2916	0. 4659	0. 7367	0. 6985			0. 9481	0. 8506	Aomori
0. 2252	0. 6529	0. 4775	0. 6741			0. 9319	0. 8107	Iwate
0. 5178	0. 8438	0. 6348	0. 8580			0. 9620	0. 9214	Miyagi
0. 8319	0. 8583		0. 8211			0. 9694	0. 9326	Akita
								Yamagata
0. 8954	0. 8320	0. 8799	0. 7770			0. 9707	0. 9486	Fukushima
0. 1542	0. 7617	0. 5629	0. 3838		0. 9893	0. 8357	0. 7275	Ibaraki
0. 1840	0. 6559	0. 4658	0. 4561		0. 9946	0. 8653	0. 7485	Tochigi
0. 2243	0. 5729	0. 4434	0. 4494		0. 9699	0. 8710	0. 7138	Gunma
0. 3359	0. 8532	0. 5705	0. 6603		0. 9956	0. 9160	0. 8457	Saitama
0. 4411	0. 8431	0. 4329	0. 6322		0. 9927	0. 8774	0. 8215	Chiba
0. 8755	0. 9762	0. 9047	0. 8039		0. 9960	0. 9598	0. 9519	Tokyo
0. 7689	0. 9316	0. 8280	0. 8295			0. 9594	0. 9393	Kanagawa
0. 7595	0. 8951	0. 9657	0. 8436			0. 9791	0. 9374	Niigata
			0. 7951			0. 9713	0. 9136	Toyama
			0. 8348			0. 9710	0. 9521	Ishikawa
0. 8497	0. 7898		0. 8041			0. 9569	0. 8923	Fukui
0. 5933	0. 7866	0. 8531	0. 9325			0. 9921	0. 9705	Yamanashi
0. 4693	0. 7785	0. 3952	0. 9233		0. 9918	0. 9288	0. 9221	Nagano
0. 7566	0. 8751	0. 7614	0. 4329		0. 9711	0. 8527	0. 7833	Gifu
0. 4096	0. 7894	0. 6135	0. 7425			0. 9606	0. 8927	Shizuoka
0. 7106	0. 9327	0. 8547	0. 7295		0. 9985	0. 9339	0. 9064	Aichi
			0. 7462		0. 9987	0. 9384	0. 9157	Mie
0. 6617	0. 8748	0. 5556	0. 9289			0. 9690	0. 9323	Shiga
0. 9272	0. 9687	0. 6996	0. 9013			0. 9693	0. 9618	Kyoto
0. 6281	0. 9537	0. 8971	0. 8005		0. 9983	0. 9523	0. 9194	Osaka
0. 6847	0. 9473	0. 8582	0. 8449			0. 9654	0. 9458	Hyogo
0. 5152	0. 8751	0. 8782	0. 6838			0. 9099	0. 8326	Nara
								Wakayama
								Tottori
								Shimane
0. 4365	0. 8066	0. 8503	0. 7913		0. 9726	0. 9730	0. 9278	Okayama
0. 5562	0. 9588	0. 8550	0. 8412			0. 9637	0. 9326	Hiroshima
0. 6253	0. 9631	0. 8496	0. 8980			0. 9785	0. 9705	Yamaguchi
								Tokushima
			0. 4936		0. 9975	0. 9522	0. 8752	Kagawa
0. 9808	0. 9039		0. 8841			0. 9862	0. 9609	Ehime
								Kochi
0. 4397	0. 9243	0. 7059	0. 6999			0. 9085	0. 8530	Fukuoka
0. 3078	0. 8824	0. 6807	0. 7490			0. 9267	0. 8410	Saga
0. 4275	0. 8941	0. 8522	0. 8176			0. 9454	0. 8972	Nagasaki
0. 4263	0. 9192	0. 6833	0. 6150			0. 9176	0. 8707	Kumamoto
0. 3716	0. 8571	0. 6318	0. 5391			0. 9079	0. 8616	Oita
0. 2478	0. 9287	0. 4740	0. 5084			0. 8601	0. 8196	Miyazaki
0. 5832	0. 9870	0. 7857	0. 8486			0. 9617	0. 9326	Kagoshima
								Okinawa

Note As to correct overlaps between the large-scale retail survey and former the mass merchandise specialty retailers survey (Large-scale speciality retailers for home electric appliances, Drugstore and Home improvement stores) from July,2015 there exists some discontinuity between the time series of monthly sales, etc. up to June 2015.

Therefore, the monthly sales, etc., up to June 2015 are to be multiplied by the linked coefficients to connect the July 2015 survey with those afterwards.

Blank cell means no linked coefficients.

第2表 経済産業局別、東京特別区・政令指定都市別販売額

Table2 Sales value by regional bureaus of METI, by Special ward of Tokyo and ordinance-designated city

		(1) 合計 (百貨店+スーパー) (平成25年7月)		(1) Total (Department stores+Supermarkets)(July,2013)					
		事業所数	合計	衣 料 品				飲食料品	そ
				紳士服・洋品	婦人・子供服・洋品	その他の衣料品	身の回り品		
		Number of Establishments	Total	Clothes				Food and Beverages	Others
				Men's	Women's and Children's	Other Clothing	Accessories		
経済産業局	関東	1.0083	1.0052					1.0094	1.0018
	中部	1.0240	1.0163			1.0020		1.0270	1.0047
	近畿	1.0012							
	中国	1.0990	1.0510			1.0027		1.0887	1.0154
	四国	1.0690	1.0404					1.0665	1.0126
東京特別区・政令指定都市	横浜	1.0301	1.0160					1.0283	1.0062
	川崎	1.0233	1.0439					1.0734	1.0107
	相模原	1.1481	1.0687				1.0012	1.1048	1.0316
	名古屋	1.0220	1.0072					1.0161	1.0024
	岡山	1.2857	1.1271			1.0125		1.2638	1.0377

		(2) スーパー (平成25年7月)		(2) Supermarkets(July,2013)					
		事業所数	合計	衣 料 品				飲食料品	そ
				紳士服・洋品	婦人・子供服・洋品	その他の衣料品	身の回り品		
		Number of Establishments	Total	Clothes				Food and Beverages	Others
				Men's	Women's and Children's	Other Clothing	Accessories		
経済産業局	関東	1.0088	1.0084					1.0117	1.0031
	中部	1.0249	1.0219			1.0045		1.0302	1.0065
	近畿	1.0012						1.0012	
	中国	1.1047	1.0729			1.0056		1.1032	1.0245
	四国	1.0714	1.0527					1.0724	1.0180
東京特別区・政令指定都市	横浜	1.0328	1.0307					1.0400	1.0141
	川崎	1.0244	1.0551					1.0825	1.0135
	相模原	1.1538	1.0908				1.0025	1.1187	1.0459
	名古屋	1.0241	1.0169			1.0032		1.0231	1.0064
	岡山	1.3030	1.2353	1.0032		1.0449		1.3450	1.0790

(注)
 平成25年7月分から調査対象事業所を見直しを行ったため、平成25年6月分以前の月間販売額などとの間に不連続が生じている。
 したがって、平成25年6月分以前の月間販売額などにリンク係数を乗じたものが平成25年7月分以降と接続する。
 空欄はリンク係数が無いことを示す。

の 他					商 品 券	従業者数 (人)	売場面積 (1000㎡)		
家具	家庭用 電気機 械器具	家庭用品	その他 の商品	食・堂 喫 茶					
Furniture	Household Electric Appliances	Household Equipment	Others	Restaurants and Café	Gift Certificate	Number of Employees	Sales Floor Area (1000㎡)		
		1. 0038	1. 0017			1. 0079	1. 0028	Kanto	Regional bureaus of METI
		1. 0018	1. 0058		1. 0123	1. 0281	1. 0098	Chubu	
						1. 0010		Kansai	
		1. 1270	1. 0014		1. 0048	1. 0756	1. 0278	Chugoku	
		1. 0594	1. 0013		1. 0031	1. 0651	1. 0220	Shikoku	
	1. 0063	1. 0132	1. 0062			1. 0280	1. 0098	Yokohama	Special ward of Tokyo and ordinance-designated city
		1. 0164	1. 0136			1. 0590	1. 0108	Kawasaki	
		1. 0583	1. 0303			1. 0869	1. 0385	Sagamihara	
			1. 0032			1. 0185	1. 0059	Nagoya	
		1. 2923	1. 0029		1. 0041	1. 2073	1. 0851	Okayama	

の 他					商 品 券	従業者数 (人)	売場面積 (1000㎡)		
家具	家庭用 電気機 械器具	家庭用品	その他 の商品	食・堂 喫 茶					
Furniture	Household Electric Appliances	Household Equipment	Others	Restaurants and Café	Gift Certificate	Number of Employees	Sales Floor Area (1000㎡)		
		1. 0058	1. 0028			1. 0097	1. 0037	Kanto	Regional bureaus of METI
		1. 0026	1. 0078		1. 0340	1. 0309	1. 0116	Chubu	
						1. 0012		Kansai	
		1. 2025	1. 0021		1. 0266	1. 0873	1. 0350	Chugoku	
		1. 0727	1. 0018		1. 0060	1. 0745	1. 0257	Shikoku	
	1. 0063	1. 0242	1. 0139			1. 0372	1. 0149	Yokohama	Special ward of Tokyo and ordinance-designated city
		1. 0174	1. 0156			1. 0636	1. 0142	Kawasaki	
		1. 0941	1. 0408			1. 1001	1. 0496	Sagamihara	
		1. 0025	1. 0079		1. 0084	1. 0253	1. 0099	Nagoya	
		1. 7867	1. 0058		1. 2651	1. 2649	1. 1128	Okayama	

Note

As the establishments subject to the research were revised in July,2013, there exists some discontinuity between the time series of monthly sales, etc. up to June 2013.

Therefore, the monthly sales, etc., up to June 2013 are to be multiplied by the linked coefficients to connect the July 2013 survey with those afterwards.

Blank cell means no linked coefficients.

(3) 合計 (百貨店+スーパー) (平成27年7月)

(3) Total (Departmentstores+Supermarkets)(July,2015)

	事業所数	合計	衣料品				飲食料品	その他
			紳士服・洋品	婦人・子供服・洋品	その他の衣料品	身の回り品		
	Number of Establishments	Total	Men's	Women's and Children's	Other Clothing	Accessories	Food and Beverages	Others
経済産業局	北海道	0.9248	0.9505					0.7702
	東北	0.9549	0.9671	0.9982			0.9918	0.8330
	関東	0.9273	0.9552	0.9989			0.9959	0.8297
	中部	0.9035	0.9585					0.8064
	近畿	0.9459	0.9783				0.9969	0.9065
	中国	0.9503	0.9817	0.9988		0.9916	0.9968	0.9115
	四国	0.9796	0.9777				0.9976	0.8816
九州	0.8956	0.9502	0.9979		0.9980	0.9919	0.8250	
東京特別区・政令指定都市	札幌	0.9134	0.9624					0.8317
	仙台	0.9394	0.9641				0.9978	0.8566
	さいたま	0.9245	0.9744	0.9972			0.9885	0.8981
	千葉	0.9000	0.9423					0.8166
	東京特別区	0.9555	0.9840				0.9987	0.9464
	横浜	0.9556	0.9856				0.9982	0.9394
	川崎	0.9362	0.9788					0.8928
	相模原	0.9697	0.9769					0.8811
	新潟	0.9737	0.9905				0.9949	0.9458
	静岡	0.8571	0.9409					0.7638
	浜松	0.9444	0.9835					0.9215
	名古屋	0.9388	0.9905					0.9610
	京都	0.9545	0.9915					0.9665
	大阪	0.9450	0.9814	0.9985			0.9956	0.9322
	堺	0.9697	0.9891					0.9305
	神戸	0.9296	0.9728				0.9983	0.8898
	岡山	0.9556	0.9849	0.9987			0.9954	0.9299
	広島	0.8723	0.9703				0.9973	0.8893
	福岡	0.8367	0.9549	0.9970			0.9912	0.8501
	北九州	0.9459	0.9801					0.9127
熊本	0.8636	0.9424				0.9961	0.8117	

(4) スーパー (平成27年7月)

(4) Supermarkets(July,2015)

	事業所数	合計	衣料品				飲食料品	その他
			紳士服・洋品	婦人・子供服・洋品	その他の衣料品	身の回り品		
	Number of Establishments	Total	Men's	Women's and Children's	Other Clothing	Accessories	Food and Beverages	Others
経済産業局	北海道	0.9208	0.9381					0.7095
	東北	0.9529	0.9609	0.9963			0.9779	0.7853
	関東	0.9235	0.9289	0.9957			0.9770	0.6968
	中部	0.9002	0.9451				0.9967	0.7236
	近畿	0.9429	0.9646	0.9966	0.9987		0.9837	0.8362
	中国	0.9477	0.9748	0.9970		0.9820	0.9914	0.8571
	四国	0.9791	0.9720	0.9986			0.9939	0.8362
九州	0.8908	0.9271	0.9945		0.9960	0.9732	0.7529	
東京特別区・政令指定都市	札幌	0.9098	0.9465					0.7646
	仙台	0.9375	0.9472	0.9963		0.9989	0.9798	0.7683
	さいたま	0.9184	0.9580	0.9893			0.9314	0.8112
	千葉	0.8947	0.9042					0.6579
	東京特別区	0.9509	0.9504	0.9957			0.9781	0.8084
	横浜	0.9516	0.9726	0.9970			0.9860	0.8471
	川崎	0.9348	0.9743					0.8603
	相模原	0.9688	0.9706					0.8309
	新潟	0.9722	0.9864	0.9961			0.9727	0.9158
	静岡	0.8421	0.8894					0.5817
	浜松	0.9429	0.9765					0.8808
	名古屋	0.9333	0.9780					0.8905
	京都	0.9500	0.9784					0.9150
	大阪	0.9400	0.9363	0.9757			0.8825	0.7606
	堺	0.9667	0.9838					0.9038
	神戸	0.9242	0.9480	0.9980			0.9918	0.7798
	岡山	0.9535	0.9751	0.9952			0.9786	0.8549
	広島	0.8571	0.9386	0.9962			0.9819	0.7341
	福岡	0.8222	0.8681	0.9712			0.8564	0.6287
	北九州	0.9412	0.9621				0.9953	0.8056
熊本	0.8571	0.8701	0.9938			0.9676	0.6114	

(注)

平成27年7月分から家電大型専門店、ドラッグストア、ホームセンターとの重複是正を行ったため、平成27年6月分以前の月間販売額などとの間に不連続が生じている。したがって、平成27年6月分以前の月間販売額などにリンク係数を乗じたものが平成27年7月分以降と接続する。空欄はリンク係数が無いことを示す。

の 他					商 品 券	従業者数 (人)	売場面積 (1000㎡)		
家具	家庭用 電気機 械器具	家庭用品	その他 の商品	食 堂 ・ 喫 茶					
Furniture	Household Electric Appliances	Household Equipment	Others	Restaurants and Café	Gift Certificate	Number of Employees	Sales Floor Area (1000㎡)		
0.4640	0.7069	0.6895	0.7930			0.9457	0.8849	Hokkaido	Regional bureaus of METI
0.6210	0.7954	0.8039	0.8468			0.9677	0.9294	Tohoku	
0.8034	0.8961	0.7596	0.8305		0.9985	0.9395	0.8962	Kanto	
0.8950	0.9445	0.9118	0.7704		0.9978	0.9324	0.9069	Chubu	
0.8642	0.9505	0.9019	0.8998			0.9652	0.9447	Kansai	
0.8112	0.9379	0.9217	0.9081			0.9769	0.9579	Chugoku	
0.9884	0.9551		0.8311			0.9804	0.9493	Shikoku	
0.6787	0.9409	0.8372	0.8153			0.9394	0.9029	Kyushu Okinawa	
0.6180	0.7926	0.8164	0.8365		0.9989	0.9500	0.8959	Sapporo	Special ward of Tokyo and ordinance-designated city
0.6826	0.8209	0.6759	0.9110			0.9577	0.9107	Sendai	
0.9200	0.9890	0.9419	0.8797			0.9618	0.9518	Saitama	
0.7748	0.9483	0.8692	0.7873			0.9155	0.8940	Chiba	
0.9916	0.9910	0.9757	0.9340			0.9741	0.9730	Special ward of Tokyo	
0.9592	0.9332	0.9781	0.9234			0.9790	0.9670	Yokohama	
0.9511	0.9835	0.9566	0.8573			0.9658	0.9676	Kawasaki	
0.8899	0.9598	0.9725	0.8461			0.9639	0.9364	Sagamihara	
0.9125	0.9162		0.9342			0.9880	0.9674	Niigata	
0.7142	0.6262	0.7328	0.7756			0.9460	0.8937	Shizuoka	
0.9065	0.9541	0.9216	0.9157			0.9813	0.9502	Hamamatsu	
0.9791	0.9851	0.9814	0.9522			0.9727	0.9712	Nagoya	
	0.9949	0.9982	0.9502			0.9865	0.9839	Kyoto	
0.9254	0.9729	0.9701	0.9199			0.9580	0.9507	Osaka	
0.9382	0.9597	0.9778	0.9165			0.9744	0.9701	Sakai	
0.8632	0.9020	0.8269	0.8993			0.9456	0.9197	Kobe	
0.8994	0.8512	0.9574	0.9252			0.9830	0.9715	Okayama	
0.7817	0.9492	0.8736	0.8825			0.9467	0.9183	Hiroshima	
0.7540	0.8970	0.8500	0.8458			0.9032	0.8959	Fukuoka	
0.7173	0.9763	0.9313	0.9077			0.9694	0.9429	Kitakyushu	
0.6956	0.9538	0.7902	0.8025			0.9210	0.9097	Kumamoto	

の 他					商 品 券	従業者数 (人)	売場面積 (1000㎡)		
家具	家庭用 電気機 械器具	家庭用品	その他 の商品	食 堂 ・ 喫 茶					
Furniture	Household Electric Appliances	Household Equipment	Others	Restaurants and Café	Gift Certificate	Number of Employees	Sales Floor Area (1000㎡)		
0.2143	0.6940	0.6096	0.7425			0.9398	0.8620	Hokkaido	Regional bureaus of METI
0.5027	0.7805	0.7726	0.7971			0.9643	0.9158	Tohoku	
0.4891	0.8675	0.6266	0.7047		0.9936	0.9266	0.8658	Kanto	
0.7771	0.9414	0.8688	0.6845		0.9941	0.9260	0.8904	Chubu	
0.6905	0.9426	0.8372	0.8302			0.9589	0.9281	Kansai	
0.5884	0.9301	0.8847	0.8562		0.9957	0.9735	0.9469	Chugoku	
0.9846	0.9535		0.7572		0.9988	0.9782	0.9427	Shikoku	
0.4989	0.9374	0.7639	0.7430			0.9306	0.8799	Kyushu Okinawa	
0.2486	0.7912	0.7356	0.7786			0.9429	0.8671	Sapporo	Special ward of Tokyo and ordinance-designated city
0.4061	0.8179	0.5607	0.8413		0.9950	0.9512	0.8882	Sendai	
0.7860	0.9888	0.8921	0.7889			0.9507	0.9333	Saitama	
0.5895	0.9476	0.7847	0.6141		0.9985	0.8990	0.8524	Chiba	
0.9256	0.9810	0.9022	0.7815		0.9947	0.9522	0.9453	Special ward of Tokyo	
0.7945	0.9251	0.9573	0.8169			0.9727	0.9490	Yokohama	
0.8671	0.9708	0.9522	0.8331			0.9637	0.9595	Kawasaki	
0.8415	0.9594	0.9585	0.7955			0.9590	0.9177	Sagamihara	
0.8422	0.9150		0.9034			0.9856	0.9602	Niigata	
0.4180	0.6081	0.5371	0.6037			0.9329	0.8411	Shizuoka	
0.6700	0.9536	0.8532	0.8795			0.9788	0.9406	Hamamatsu	
0.8672	0.9828	0.9446	0.8717			0.9628	0.9523	Nagoya	
0.9982	0.9934	0.9921	0.8903			0.9804	0.9726	Kyoto	
0.5432	0.9626	0.8753	0.7395		0.9934	0.9307	0.8896	Osaka	
0.8734	0.9597	0.9593	0.8908			0.9680	0.9591	Sakai	
0.6293	0.8972	0.7152	0.7952		0.9928	0.9356	0.8880	Kobe	
0.6419	0.8120	0.9177	0.8431			0.9794	0.9625	Okayama	
0.3390	0.9332	0.7089	0.7420		0.9981	0.9256	0.8547	Hiroshima	
0.4247	0.8931	0.6533	0.6148		0.9975	0.8531	0.8192	Fukuoka	
0.3478	0.9728	0.7806	0.8157			0.9637	0.9091	Kitakyushu	
0.4054	0.9424	0.6274	0.6040			0.8879	0.8574	Kumamoto	

Note

As to correct overlaps between the large-scale retail survey and former the mass merchandise specialty retailers survey (Large-scale specialty retailers for home electric appliances, Drugstore and Home improvement stores) from July,2015 survey, here exists some discontinuity between the time series of monthly sales, etc. up to June 2015.

Therefore, the monthly sales, etc., up to June 2015 are to be multiplied by the linked coefficients to connect the July 2015 survey with those afterwards.

Blank cell means no linked coefficients.

第3表 都道府県別、経済産業局別、東京特別区・政令指定都市別期末商品手持額

Table3 Commodity stocks at the end of term by prefectures, by regional bureaus of METI, by Special ward of Tokyo and ordinance-designated city

(1) 都道府県別期末商品手持額 (平成25年7月)

(1) Commodity stocks at the end of term by prefectures (July, 2013)

都道府県	合計		衣料品		飲食料品		その他		Prefecture
	Total	スーパー	Clothes	スーパー	Food and Beverages	スーパー	Others	スーパー	
		Super markets		Super markets		Super markets		Super markets	
全国	1.0029	1.0042			1.0148	1.0163	1.0020	1.0025	Total
神奈川県	1.0185	1.0283			1.0759	1.0845	1.0194	1.0262	Kanagawa
愛知県	1.0021	1.0027			1.0114	1.0120	1.0013	1.0015	Aichi
三重県	1.0380	1.0447	1.0015	1.0021	1.2048	1.2076	1.0199	1.0220	Mie
滋賀県	1.0028	1.0030			1.0123	1.0125	1.0010	1.0011	Shiga
岡山県	1.0372	1.0573	1.0010	1.0023	1.1927	1.2116	1.0198	1.0253	Okayama
広島県	1.0099	1.0153			1.0576	1.0685	1.0054	1.0069	Hiroshima
香川県	1.0244	1.0344			1.1204	1.1264	1.0134	1.0175	Kagawa
愛媛県	1.0067	1.0100			1.0280	1.0296	1.0035	1.0057	Ehime

(2) 経済産業局別期末商品手持額 (平成25年7月)

(2) Commodity stocks at the end of term by regional bureaus of METI (July, 2013)

経済産業局	合計		衣料品		飲食料品		その他		Regional bureaus of METI
	Total	スーパー	Clothes	スーパー	Food and Beverages	スーパー	Others	スーパー	
		Super markets		Super markets		Super markets		Super markets	
関東	1.0028	1.0044			1.0125	1.0139	1.0027	1.0036	Kanto
中部	1.0066	1.0082			1.0343	1.0358	1.0036	1.0040	Chubu
近畿					1.0012	1.0014			Kansai
中国	1.0133	1.0191			1.0684	1.0770	1.0070	1.0087	Chugoku
四国	1.0115	1.0162			1.0509	1.0534	1.0064	1.0091	Shikoku

(3) 東京特別区・政令指定都市別期末商品手持額 (平成25年7月)

(3) Commodity stocks at the end of term by Special ward of Tokyo and ordinance-designated city (July, 2013)

東京特別区・政令指定都市	合計		衣料品		飲食料品		その他		Special ward of Tokyo and ordinance-designated city
	Total	スーパー	Clothes	スーパー	Food and Beverages	スーパー	Others	スーパー	
		Super markets		Super markets		Super markets		Super markets	
横浜	1.0116	1.0219			1.0476	1.0577	1.0129	1.0217	Yokohama
川崎	1.0203	1.0291			1.1145	1.1195	1.0176	1.0215	Kawasaki
相模原	1.0318	1.0480			1.1250	1.1259	1.0415	1.0486	Sagamihara
名古屋	1.0035	1.0063			1.0234	1.0266	1.0028	1.0039	Nagoya
岡山	1.0364	1.0787	1.0015	1.0053	1.2461	1.2973	1.0220	1.0358	Okayama

(注) 平成25年7月分から調査対象事業所を見直しを行ったため、平成25年6月分以前の月間販売額などとの間に不連続が生じている。したがって、平成25年6月分以前の月間販売額などにリンク係数を乗じたものが平成25年7月分以降と接続する。空欄はリンク係数が無いことを示す。

Note

As the establishments subject to the research were revised in July, 2013, there exists some discontinuity between the time series of monthly sales, etc. up to June 2013. Therefore, the monthly sales, etc., up to June 2013 are to be multiplied by the linked coefficients to connect the July 2013 survey with those afterwards.

Blank cell means no linked coefficients

(4) 都道府県別期末商品手持額 (平成27年7月)

(4) Commodity stocks at the end of term by prefectures (July,2015)

都道府県	合 計		衣 料 品		飲 食 料 品		そ の 他		Prefecture
	Total	スーパー	Clothes	スーパー	Food and Beverages	スーパー	Others	スーパー	
		Super markets		Super markets		Super markets		Super markets	
全 国	0.8905	0.8439	0.9980	0.9962	0.9921	0.9914	0.7402	0.6829	Total
北海道	0.8396	0.8022			0.9986	0.9986	0.6594	0.6198	Hokkaido
青 森	0.8205	0.7659	0.9891	0.9842	0.9838	0.9818	0.6395	0.5276	Aomori
岩 手	0.7961	0.7502					0.6055	0.5587	Iwate
宮 城	0.9135	0.8866		0.9984	0.9887	0.9883	0.8027	0.7579	Miyagi
秋 田	0.9223	0.9174	0.9911	0.9899	0.9977	0.9976	0.8428	0.8384	Akita
山 形									Yamagata
福 島	0.9288	0.9171	0.9984	0.9979	0.9780	0.9770	0.8215	0.7965	Fukushima
茨 城	0.7481	0.7148	0.9989	0.9986	0.9482	0.9464	0.4979	0.4766	Ibaraki
栃 木	0.7779	0.7012	0.9974	0.9954	0.9636	0.9583	0.5728	0.4715	Tochigi
群 馬	0.7313	0.6633	0.9893	0.9796	0.9268	0.9247	0.4924	0.4491	Gunma
埼 玉	0.8585	0.8123	0.9961	0.9929	0.9880	0.9871	0.6673	0.6229	Saitama
千 葉	0.8324	0.7948	0.9986	0.9979	0.9743	0.9734	0.6447	0.6060	Chiba
東 京	0.9604	0.8878	0.9989	0.9947		0.9988	0.8798	0.7651	Tokyo
神奈川	0.9414	0.9123		0.9986	0.9964	0.9960	0.8409	0.7915	Kanagawa
新 潟	0.9287	0.9084	0.9961	0.9933	0.9985	0.9985	0.8038	0.7805	Niigata
富 山	0.8484	0.8062					0.6834	0.6208	Toyama
石 川	0.9142	0.8885					0.8034	0.7662	Ishikawa
福 井	0.8231	0.7952	0.9872	0.9824	0.9955	0.9952	0.6552	0.6329	Fukui
山 梨	0.9437	0.9147	0.9906	0.9855			0.8828	0.8090	Yamanashi
長 野	0.9000	0.8871	0.9943	0.9930	0.9790	0.9780	0.7821	0.7599	Nagano
岐 阜	0.6851	0.6510	0.9965	0.9953	0.9974	0.9973	0.4152	0.3892	Gifu
静 岡	0.8166	0.7757			0.9975	0.9974	0.6030	0.5671	Shizuoka
愛 知	0.8810	0.8504			0.9976	0.9975	0.7254	0.6896	Aichi
三 重	0.8843	0.8680					0.7550	0.7339	Mie
滋 賀	0.9086	0.9014	0.9972	0.9967	0.9913	0.9912	0.8023	0.7934	Shiga
京 都	0.9598	0.9324			0.9940	0.9933	0.8951	0.8579	Kyoto
大 阪	0.9290	0.8756	0.9974	0.9930			0.8105	0.7504	Osaka
兵 庫	0.9373	0.9178			0.9974	0.9971	0.8399	0.8131	Hyogo
奈 良	0.8359	0.7903	0.9987	0.9978			0.6667	0.6230	Nara
和歌山									Wakayama
鳥 取									Tottori
島 根									Shimane
岡 山	0.9043	0.8528	0.9957	0.9910	0.9984	0.9983	0.7637	0.6839	Okayama
広 島	0.9213	0.8794		0.9981			0.8029	0.7453	Hiroshima
山 口	0.9310	0.9222	0.9988	0.9984			0.8295	0.8187	Yamaguchi
徳 島									Tokushima
香 川	0.9664	0.9554					0.9182	0.8974	Kagawa
愛 媛	0.9627	0.9450	0.9981	0.9963			0.9001	0.8634	Ehime
高 知									Kochi
福 岡	0.8302	0.7570	0.9920	0.9838	0.9981	0.9980	0.6661	0.5985	Fukuoka
佐 賀	0.7712	0.7537	0.9930	0.9918	0.9974	0.9973	0.5798	0.5658	Saga
長 崎	0.8662	0.8242	0.9946	0.9916	0.9956	0.9946	0.7205	0.6756	Nagasaki
熊 本	0.8356	0.7907	0.9975	0.9958			0.6562	0.6253	Kumamoto
大 分	0.8179	0.7183	0.9969	0.9939			0.5988	0.4755	Oita
宮 崎	0.7273	0.6767	0.9964	0.9952	0.9955	0.9951	0.5336	0.4753	Miyazaki
鹿 児 島	0.9113	0.8719					0.8198	0.7893	Kagoshima
沖 縄									Okinawa

(注) 平成27年7月分から家電大型専門店、ドラッグストア、ホームセンターとの重複は正を行ったため、平成27年6月分以前の月間販売額などとの間に不連続が生じている。したがって、平成27年6月分以前の月間販売額などにリンク係数を乗じたものが平成27年7月分以降と接続する。空欄はリンク係数が無いことを示す。

Note: As to correct overlaps between the large-scale retail survey and former the mass merchandise specialty retailers survey (Large-scale specialty retailers for home electric appliances, Drugstore and Home improvement stores) from July,2015 survey, here exists some discontinuity between the time series of monthly sales, etc. up to June 2015.

Therefore, the monthly sales, etc., up to June 2015 are to be multiplied by the linked coefficients to connect the July 2015 survey with those afterwards. Blank cell means no linked coefficients.

(5) 経済産業局別期末商品手持額 (平成27年7月)

(5) Commodity stocks at the end of term by regional bureaus of METI (July,2015)

経済産業局	合 計		衣 料 品		飲 食 料 品		そ の 他		Regional bureaus of METI
	Total	スーパー	Clothes	スーパー	Food and Beverages	スーパー	Others	スーパー	
		Super markets		Super markets		Super markets		Super markets	
北海道	0.8396	0.8022			0.9986	0.9986	0.6594	0.6198	Hokkaido
東 北	0.8983	0.8761	0.9971	0.9959	0.9899	0.9894	0.7690	0.7292	Tohoku
関 東	0.8906	0.8270	0.9981	0.9955	0.9845	0.9829	0.7296	0.6497	Kanto
中 部	0.8497	0.8174			0.9983	0.9982	0.6727	0.6360	Chubu
近 畿	0.9267	0.8913	0.9982	0.9964	0.9974	0.9971	0.8172	0.7762	Kansai
中 国	0.9298	0.8993	0.9983	0.9969			0.8242	0.7796	Chugoku
四 国	0.9726	0.9625		0.9986			0.9291	0.9086	Shikoku
九 州	0.8494	0.8010	0.9956	0.9928	0.9986	0.9984	0.6800	0.6274	Kyushu
沖 縄									Okinawa

(6) 東京特別区・政令指定都市別期末商品手持額 (平成27年7月)

(6) Commodity stocks at the end of term by Special ward of Tokyo and ordinance-designated city (July,2015)

東京特別区・ 政令指定都市	合 計		衣 料 品		飲 食 料 品		そ の 他		Special ward of Tokyo and ordinance- designated city
	Total	スーパー	Clothes	スーパー	Food and Beverages	スーパー	Others	スーパー	
		Super markets		Super markets		Super markets		Super markets	
札 幌	0.8581	0.7988					0.6763	0.6127	Sapporo
仙 台	0.9108	0.8406	0.9988	0.9962	0.9794	0.9777	0.7946	0.6827	Sendai
さいたま	0.9415	0.9024	0.9946	0.9863			0.8409	0.7975	Saitama
千 葉	0.8800	0.8337			0.9844	0.9840	0.7356	0.6836	Chiba
東京特別区	0.9591	0.8586		0.9953	0.9988	0.9983	0.8730	0.7139	Special ward of Toky
横 浜	0.9529	0.9086	0.9989	0.9969			0.8690	0.7876	Yokohama
川 崎	0.9437	0.9282					0.8267	0.8024	Kawasaki
相 模 原	0.9398	0.9118					0.8221	0.7963	Sagamihara
新 潟	0.9625	0.9335	0.9977	0.9937	0.9987	0.9987	0.8821	0.8449	Niigata
静 岡	0.7883	0.6433					0.5072	0.4076	Shizuoka
浜 松	0.9090	0.8718					0.7793	0.7332	Hamamatsu
名 古 屋	0.9524	0.9181					0.8713	0.8206	Nagoya
京 都	0.9716	0.9310					0.9157	0.8539	Kyoto
大 阪	0.9322	0.7929	0.9962	0.9747	0.9989	0.9982	0.7924	0.6267	Osaka
堺	0.9716	0.9539					0.9134	0.8888	Sakai
神 戸	0.8882	0.8462		0.9983	0.9902	0.9890	0.7427	0.6925	Kobe
岡 山	0.9553	0.9084	0.9980	0.9940	0.9971	0.9967	0.8855	0.8072	Okayama
広 島	0.8736	0.7398	0.9987	0.9949			0.6930	0.5510	Hiroshima
福 岡	0.8441	0.6792	0.9902	0.9637	0.9970	0.9964	0.6601	0.4957	Fukuoka
北 九 州	0.8985	0.8155		0.9967			0.7791	0.6966	Kitakyushu
熊 本	0.8113	0.6540	0.9982	0.9924			0.6047	0.5209	Kumamoto

(注)
平成27年7月分から家電大型専門店、ドラッグストア、ホームセンターとの重複は正を行ったため、平成27年6月分以前の月間販売額などとの間に不連続が生じている。したがって、平成27年6月分以前の月間販売額などにリンク係数を乗じたものが平成27年7月分以降と接続する。空欄はリンク係数が無いことを示す。

Note
As to correct overlaps between the large-scale retail survey and former the mass merchandise speciality retailers survey (Large-scale speciality retailers for home electric appliances, Drugstore and Home improvement stores) from July,2015 survey, here exists some discontinuity between the time series of monthly sales, etc. up to June 2015. Therefore, the monthly sales, etc., up to June 2015 are to be multiplied by the linked coefficients to connect the July 2015 survey with those afterwards. Blank cell means no linked coefficients.

付表 ドラッグストア販売 リンク係数表

Appendix Coefficients for continuity of drugstore sales

商品販売額										店舗数 Number of establishments
Sales of goods	調剤医薬品 Dispensing pharmaceutical products	OTC 医薬品 Over the counter medical products	ヘルスケア用品(衛生用品)・介護・ベビー Health care (sanitary goods), nursing care, and baby products	健康食品 Health foods	ビューティケア(化粧品・小物) Beauty care (cosmetic products and goods)	トイレタリー Toiletry goods	家庭用品・日用消耗品・ペット用品 Household utensils, daily necessities, pet products	食品 Food	その他 Others	
1.0204	0.9908	1.0260	1.0274	1.0856	1.0254	1.0198	1.0045	1.0200	1.0375	

商品手持額									
Commodity stocks	調剤医薬品 Dispensing pharmaceutical products	OTC 医薬品 Over the counter medical products	ヘルスケア用品(衛生用品)・介護・ベビー Health care (sanitary goods), nursing care, and baby products	健康食品 Health foods	ビューティケア(化粧品・小物) Beauty care (cosmetic products and goods)	トイレタリー Toiletry goods	家庭用品・日用消耗品・ペット用品 Household utensils, daily necessities, pet products	食品 Food	その他 Others
0.9753	0.9751	0.9765	1.0021	1.0371	0.9902	0.9795	0.9678	0.9182	0.9497

経済産業局			
Regional bureaus of METI		販売額 Sales value	店舗数 Number of establishments
北海道	Hokkaido	0.9976	0.9949
東北	Tohoku	1.1189	0.9976
関東	Kanto	1.0213	1.0115
中部	Chubu	0.9977	0.9961
近畿	Kansai	1.0042	0.9776
中国	Chugoku	1.0012	0.9954
四国	Shikoku	1.0075	0.9952
九州	Kyushu	1.0295	1.0054
沖縄	Okinawa	1.0032	0.9419

都道府県				
Prefecture		販売額 Sales value	店舗数 Number of establishments	
石川	Ishikawa	0.9969	0.9933	
福井	Fukui			
山梨	Yamanashi	0.9809		
長野	Nagano	0.9746		
岐阜	Gifu			
静岡	Shizuoka			
愛知	Aichi	0.9977	0.9961	
三重	Mie	0.9962	0.9945	
滋賀	Shiga			
京都	Kyoto	0.9809	0.9723	
大阪	Osaka	1.0093	0.9640	
兵庫	Hyogo	1.0152	0.9945	
奈良	Nara	0.9596	0.9406	
和歌山	Wakayama			
鳥取	Tottori			
島根	Shimane			
岡山	Okayama	0.9925	0.9868	
広島	Hiroshima	0.9920	0.9878	
山口	Yamaguchi	1.0265	1.0131	
徳島	Tokushima	1.0143	0.9848	
香川	Kagawa	0.9946	0.9900	
愛媛	Ehime	1.0141		
高知	Kochi			
福岡	Fukuoka	1.0323	1.0034	
佐賀	Saga	1.0609		
長崎	Nagasaki	1.0255		
熊本	Kumamoto	1.0133	0.9932	
大分	Oita	1.0293	1.0208	
宮崎	Miyazaki	1.0275	1.0170	
鹿児島	Kagoshima	1.0247	1.0115	
沖縄	Okinawa	1.0032	0.9419	

都道府県			
Prefecture		販売額 Sales value	店舗数 Number of establishments
北海道	Hokkaido	0.9976	0.9949
青森	Aomori		
岩手	Iwate	1.0679	
宮城	Miyagi	1.1548	0.9958
秋田	Akita		
山形	Yamagata	1.1572	
福島	Fukushima	1.2244	0.9932
茨城	Ibaraki	1.0148	1.0063
栃木	Tochigi	0.9603	1.0393
群馬	Gunma	1.0480	1.1010
埼玉	Saitama	0.9858	1.0122
千葉	Chiba	1.0936	1.0211
東京	Tokyo	1.0540	1.0055
神奈川	Kanagawa	1.0053	0.9989
新潟	Niigata	0.9894	
富山	Toyama	0.9959	0.9935

(注) ドラッグストアの一部調査対象企業の数値の訂正があり、平成27年1月～12月分まで遡及して訂正(年間補正)を行った。
このため、平成26年1月～12月分の販売額等にリンク係数を乗じて処理した数値が平成27年1月分以降と接続する。
空欄はリンク係数が無いことを示す。

Note

The data of drugstore sales during the period from January to December 2015 were modified retroactively as a consequence of the data modification of some establishments.

In accordance with this, in order to maintain consistency in the time-series data of January 2015 and after, linked coefficients shown above tables should be multiplied to the monthly data, such as sales amounts, during the period of January through December 2014.

Blank cells above table means no linked coefficients.



政府統計

リサイクル適性 **(A)**

この印刷物は、印刷用の紙へ
リサイクルできます。