

商業動態統計月報

Monthly Report on the Current Survey of Commerce

平成30年3月分

March, 2018

経済産業省 大臣官房 調査統計グループ

Research and Statistics Department
Minister's Secretariat
Ministry of Economy, Trade and Industry

商業動態統計

利用上の注意	2
商業販売額の動向	23
第1部 商業販売	
第1表 業種別商業販売額及び前年（度、同期、同月）比増減率	32
第2表 業種別商業販売額指数	34
第2部 大規模卸売店販売	
第1表 商品別販売額及び前年（度、同期、同月）比増減率	38
第2表 商品別期末商品手持額、在庫率及び前年同期末比増減率	40
第3部 百貨店・スーパー販売	
第1表 商品別販売額等及び前年（度、同期、同月）比増減率	42
第2表 商品別販売額指数	48
第3表 (1) 経済産業局別販売額	50
(2) 経済産業局別販売額前年（度、同期、同月）比増減率	52
(3) 経済産業局別、商品別販売額等	54
第4表 (1) 都道府県別販売額前年（度、同期、同月）比増減率	56
(2) 都道府県別、商品別販売額等	64
第5表 (1) 東京特別区・政令指定都市別販売額	70
(2) 東京特別区・政令指定都市別販売額前年（度、同期、同月）比増減率	73
(3) 東京特別区・政令指定都市別、商品別販売額等	78
第6表 (1) 商品別期末商品手持額及び前年同期末比増減率	80
(2) 商品別在庫率及び前年同期末比増減率	82
(3) 経済産業局別、東京特別区・政令指定都市別、商品別期末商品手持額	84
(4) 都道府県別、商品別期末商品手持額	86
第4部 コンビニエンスストア販売	
第1表 商品別販売額等及び前年（度、同期、同月）比増減率	88
第2表 経済産業局別販売額等及び前年（度、同期、同月）比増減率	89
第3表 商品別、経済産業局別販売額指数	90
第4表 都道府県別販売額等及び前年（度、同期、同月）比増減率	93
第5部 家電大型専門店販売	
第1表 商品別販売額等及び前年（度、同期、同月）比増減率	101
第2表 経済産業局別販売額等及び前年（度、同期、同月）比増減率	102
第3表 都道府県別販売額等及び前年（度、同期、同月）比増減率	103
第4表 商品別期末商品手持額、在庫率及び前年同期末比増減率	110
第6部 ドラッグストア販売	
第1表 商品別販売額等及び前年（度、同期、同月）比増減率	111
第2表 経済産業局別販売額等及び前年（度、同期、同月）比増減率	112
第3表 都道府県別販売額等及び前年（度、同期、同月）比増減率	113
第4表 商品別期末商品手持額、在庫率及び前年同期末比増減率	120
第7部 ホームセンター販売	
第1表 商品別販売額等及び前年（度、同期、同月）比増減率	121
第2表 経済産業局別販売額等及び前年（度、同期、同月）比増減率	122
第3表 都道府県別販売額等及び前年（度、同期、同月）比増減率	123
第4表 商品別期末商品手持額、在庫率及び前年同期末比増減率	130
参考 経済産業局別小売業販売額	131
付表 リンク係数表	132

商業動態統計調査 -利用上の注意-

本月報の内容は、商業動態統計調査（以下、「本調査」という。）の結果によるもので、その概要は次のとおりである。

1. 調査の目的

全国の商業を営む事業所及び企業の販売活動などの動向を明らかにすることを目的としている。

2. 根拠法規

本調査は、統計法に基づく基幹統計調査として、商業動態統計調査規則(昭和28年通商産業省令第17号)に基づいて実施している。

3. 調査の範囲

日本標準産業分類「大分類I-卸売業, 小売業」(平成25年10月改定)のうち代理商, 仲立業を除く全国の事業所(企業)である。

4. 調査の方法及び経路

本調査は、経済産業省から委任を受けた都道府県が調査員を通じて対象事業所に調査票の記入を依頼し、回収する。ただし、百貨店・スーパー、コンビニエンスストア、家電大型専門店、ドラッグストア及びホームセンターの企業本部については、経済産業省が対象企業又は対象事業所に調査票の記入を依頼し、回収する。

5. 調査期日

調査期日は、毎月末日現在である。

なお、商品手持額は、四半期(3月、6月、9月及び12月)末日現在である。

6. 標本設計

本調査は、平成26年商業統計調査の対象事業所を母集団とし、標本理論に基づいて抽出された事業所を対象として平成29年7月分から実施している。標本は、下記のとおり個別標本と地域標本の2種類から構成されている。なお、標本の抽出に当たっては、業種別に目標精度が5%以下(卸売業は8%以下)(標準誤差率表示)となるように設計されている。

(1) 個別標本

①個別標本は全ての卸売事業所、自動車小売、機械器具小売、燃料小売、無店舗小売の各事業所及び従業者20人以上の小売事業所(百貨店・スーパーを含む)を対象としている。なお、企業調査の対象企業傘下の事業所については、標本設計の対象から除外している。

②業種別、従業者規模別に標本抽出枠(以下「セル」という)を設定し、セルごとに標本数を決定している。

(2) 地域標本

①地域標本は調査区(143調査区)を指定し、その調査区内の従業者19人以下の小売事業所(自動車小売、機械器具小売、燃料小売、無店舗小売の各事業所を除く)を対象としている。

②調査区は平成26年商業統計調査の調査区をもとに商業動態統計調査用の調査区を作成し、層別(4層)に抽出を行っている。

7. 調査票の種類及び対象

調査票の種類は、甲票、乙票、丙票及び丁1～4票の7種類に区分される。

(1) 甲票の対象範囲

従業者100人以上の各種商品卸売事業所及び従業者200人以上の卸売事業所で、経済産業大臣が指定する事業所。

(2) 乙票の対象範囲

① 甲票の対象を除いた卸売事業所、自動車小売、機械器具小売、燃料小売、無店舗小売の各事業所及び従業者20人以上の小売事業所のうち、丙票対象及び丁1～4票対象企業傘下事業所を除いた小売事業所で経済産業大臣が指定する事業所。

② 経済産業大臣が指定する調査区内に所在する従業者19人以下の小売事業所(自動車小売、機械器具小売、燃料小売、無店舗小売の各事業所及び丁1～4票対象企業傘下事業所を除く)。

(3) 丙票の対象範囲

従業者50人以上の小売事業所のうち、百貨店及びスーパー(11.(3)参照)に該当する、経済産業大臣が指定する事業所。

(4) 丁1票の対象範囲

一定規模以上のコンビニエンスストア(日本標準産業分類 細分類5891)のチェーン企業本部で、経済産業大臣が指定する企業。

(5) 丁2票の対象範囲

日本標準産業分類に掲げる細分類5931-電気機械器具小売業(中古品を除く)又は細分類5932-電気事務機械器具小売業(中古品を除く)に属する事業所(売場面積500㎡以上の家電大型専門店)を10店舗以上有する企業で、経済産業大臣が指定する企業。

(6) 丁3票の対象範囲

日本標準産業分類に掲げる細分類6031-ドラッグストアに属する事業所を50店舗以上有する企業もしくはドラッグストアの年間販売額が100億円以上の企業で、経済産業大臣が指定する企業。

(7) 丁4票の対象範囲

日本標準産業分類に掲げる細分類6091-ホームセンターに属する事業所を10店舗以上有する企業もしくはホームセンターの年間販売額が200億円以上の企業で、経済産業大臣が指定する企業。

8. 業種別販売額の推定方法

業種別販売額の推定は、標本調査の結果から比推定によって行っている(ただし、百貨店・スーパー分は実額加算)。比推定とは、標本の販売額をセルごとに合計し、対前月比を求め、前月の販売総額に乗ずる方法で、計算式は下記のとおりである。

また、企業調査である「コンビニエンスストア」「家電大型専門店」「ドラッグストア」「ホームセンター」については、それぞれ、「食料品小売業」「機械器具小売業」「医薬品・化粧品小売業」「その他小売業」に企業推計分として組み込まれる。

(1) 個別標本抽出分の月間販売額の推定

$$\hat{X}_{ij}^t = \hat{X}_{ij}^{t-1} \times \frac{\frac{1}{f_{ij}} \sum_k^n x_{ijk}^t}{\frac{1}{f_{ij}} \sum_k^n x_{ijk}^{t-1}} = \hat{X}_{ij}^{t-1} \times \frac{\sum_k^n x_{ijk}^t}{\sum_k^n x_{ijk}^{t-1}}$$

(2) 地域(調査区)標本抽出分の月間販売額の推定

$$\hat{X}_i^t = \hat{X}_i^{t-1} \times \frac{\sum_j \left(\frac{1}{f_j} \sum_l^m \sum_k^n x_{ijlk}^t \right)}{\sum_j \left(\frac{1}{f_j} \sum_l^m \sum_k^n x_{ijlk}^{t-1} \right)}$$

(1)(2)式において、 $\hat{X}_i^t = \sum_j \hat{X}_{ij}^t$ (ただし、 \hat{X}_{ij}^t は従業者規模合計又は層区分合計)

(3) 個別企業標本抽出分の月間販売額の推定

$$\hat{X}_i^t = \hat{X}_i^{t-1} \times \frac{\frac{1}{f_i} \sum_k^n x_{ik}^t}{\frac{1}{f_i} \sum_k^n x_{ik}^{t-1}} = \hat{X}_i^{t-1} \times \frac{\sum_k^n x_{ik}^t}{\sum_k^n x_{ik}^{t-1}}$$

業種別販売額の推定は上記セル毎の月間販売額の推定の和(1)+(2)+(3)である

$$\hat{X}_i^t = \sum_j \hat{X}_{ij}^t + \hat{X}_i^t \left(\sum_j \hat{X}_{ij}^t \text{ は事業所調査の個別比推定部分、} \hat{X}_i^t \text{ は企業調査の比推定部分} \right)$$

【記号の説明】

i :業種区分	t :月(時点)	k :個別事業所番号(前月と一致した場合)
j :従業者規模区分又は層区分	x :標本事業所の月間販売額	l :調査区番号
n :標本個別事業所数	\hat{x} :月間販売額の推定値(事業所調査分)	\hat{X} :月間販売額の推定値(企業調査分)
m :標本調査区数	f :抽出率	

* 「 k :個別事業所」は企業調査部分については「個別企業」と読み替える。

9. 水準修正

商業動態統計調査は、商業統計調査又は経済センサス - 活動調査(平成24年以降)を母集団とした標本調査であり、2~3年ごとに実施する調査結果が公表された時点で、過去にさかのぼって業種別販売額の水準を商業統計調査の結果に合わせるように数値の改訂(水準修正)を行ってきた。しかしながら、平成24年経済センサス - 活動調査の結果を用いた水準修正は、公表数値の遡及訂正が与える利用者側への影響等を考慮して、中止することとし、当面、平成19年商業統計を基準とした販売額をベースとする推定販売額の公表を継続することとした。

平成19年商業統計調査の結果に基づいて、下記によって平成25年1月分の確報で水準修正を行った。

(1) 平成16年4月分~平成19年3月分の36か月分の業種別従業者規模別修正販売額の求め方
計算式は、以下のとおりである。

$$Y_{ij} = \sum_{t=25}^{36} \hat{X}_{ij}^t = \alpha_{ij} \cdot \sum_{t=25}^{36} \hat{X}_{ij}^t \quad \hat{X}_{ij}^t = \left(\sqrt[36]{\alpha_{ij}} \right)^t \cdot \hat{X}_{ij}^t \quad (1 \leq t \leq 36)$$

ただし、 α_{ij} は、 $\sum_{t=25}^{36} \left(\sqrt[36]{\alpha_{ij}} \right)^t \cdot \hat{X}_{ij}^t = Y_{ij}$ を満たす値であるため、繰り返し計算を行って修正する。

【記号の説明】

Y_{ij} = 平成19年商業統計調査の*i*業種*j*従業者規模年間販売額

\hat{X}_{ij} = 水準修正済商業動態統計調査の*i*業種*j*従業者規模(平成19年商業統計調査期間)販売額合計

\hat{X}_{ij}^t = 水準修正済*i*業種*j*従業者規模月間販売額の*t*時点における値

\hat{X}_{ij}^t = 水準修正前*i*業種*j*従業者規模月間販売額の*t*時点における値

なお、時点「*t*」は、平成16年4月分を*t*=1とし、平成19年3月分を*t*=36とした時系列に対応する月別一連番号である。

- (2) 平成19年4月分以降の求め方
「8. 業種別販売額の推定方法」と同一である。

10. 主な用語の定義

(1) 商品販売額

調査月の月初から月末までの1か月間の販売実績をいう。

商品販売額には、店頭販売のほか、カタログや新聞・雑誌・テレビ・ラジオ・インターネット等で広告を行い、通信手段によって個人からの注文を受け、商品を販売する事業、家庭等を訪問し個人への物品販売又は販売契約する事業等（以下「インターネット等による通信販売等」という。）の販売額も含まれる。

なお、店舗を持たず、インターネット等による通信販売等を行う場合は「無店舗小売業」に分類される。

また、店舗を持つ小売業者がインターネット等による通信販売等を併せて行う場合は、取扱う商品の種類及び販売額の多寡により該当する小売業業種に分類される。

(2) 従業者数

調査月の末日現在で主として当該事業所の業務に従事する者をいい、個人事業主及び無給家族従業者、会社及び団体の有給役員、常用雇用者をいう。常用雇用者とは、期間を定めず又は1か月以上の期間を定めて雇用している者をいう。

なお、他の事業所から派遣されてきている者は除き、他に派遣している者は含まれる。また、長期欠勤者で1か月以上いかなる給与も受けていなかった者は、在籍者であっても含まない。

(3) 売場面積

商品を販売するために実際に使用する売場の延床面積をいう。したがって、売場面積には、商品券売場、食堂・喫茶室、連絡通路、エレベーター、エスカレーター、階段、休憩室、化粧室、事務室、倉庫、配送所、駐車場などの面積は含まない。

(4) 営業日数

調査月において実際に営業した日数をいう。

(5) 商品券

調査月における商品券そのものの販売額をいう。

(6) 期末商品手持額

調査月(3月、6月、9月及び12月)末日現在で企業又は事業所が販売の目的で保有している手持商品の金額をいう。手持商品の評価は、原則として仕入原価による。

11. 統計表の作成方法と見方

統計表は次の7部で構成されている。

(1) 第1部 商業販売

この統計表は、全ての標本（一部に悉皆調査を含む）を用いて推定した全国の卸売業、小売業についての結果であり、個別標本調査と地域標本調査の事業所及び企業調査の対象企業を用いて「8. 業種別販売額の推定方法」で集計した表である。また、統計表で用いている商業動態統計業種分類と日本標準産業分類との対応は、以下のとおりである。なお、リンク係数については付表参照のこと。

商業動態統計業種分類	コード	日本標準産業分類 (平成19年11月改定)	商業動態統計業種分類	コード	日本標準産業分類 (平成19年11月改定)
各種商品卸売業	501	各種商品卸売業	各種商品小売業	56	各種商品小売業 (561 百貨店・総合スーパー含む)
繊維品卸売業	511	繊維品卸売業(衣服、身の回り品を除く)	繊維物・衣服・身の回り品小売業	57	繊維物・衣服・身の回り品小売業
衣服・身の回り品卸売業	512	衣服卸売業	飲食料品小売業	58	飲食料品小売業 (5891 コンビニエンスストア含む)
	513	身の回り品卸売業	自動車小売業	591	自動車小売業 (5914 二輪自動車小売業(原動機付自転車を含む)を除く)
農畜産物・水産物卸売業	521	農畜産物・水産物卸売業	機械器具小売業	593	機械器具小売業(自動車、自転車を除く)
食料・飲料卸売業	522	食料・飲料卸売業	燃料小売業	605	燃料小売業
建築材料卸売業	531	建築材料卸売業	医薬品・化粧品小売業	603	医薬品・化粧品小売業 (6031 ドラッグストア含む)
化学製品卸売業	532	化学製品卸売業			
鉱物・金属材料卸売業	533	石油・鉱物卸売業	その他小売業	60	その他小売業 (6091 ホームセンター含む) (603 医薬品・化粧品小売業を除く) (605 燃料小売業を除く)
	534	鉄鋼製品卸売業			
	535	非鉄金属卸売業			
機械器具卸売業	54	機械器具卸売業	無店舗小売業	61	無店舗小売業
産業機械器具卸売業	541	産業機械器具卸売業			
自動車卸売業	542	自動車卸売業			
電気機械器具卸売業	543	電気機械器具卸売業			
その他の機械器具卸売業	549	その他の機械器具卸売業			
家具・建具・じゅう器卸売業	551	家具・建具・じゅう器等卸売業			
医薬品・化粧品卸売業	552	医薬品・化粧品等卸売業			
	536	再生資源卸売業			
その他の卸売業	553	紙・紙製品卸売業			
	559	他に分類されない卸売業 (5598 代理商、仲立業を除く)			

(2) 第2部 大規模卸売店販売

本統計表は、甲票（7. (1)参照）について集計した表である。

①本統計表で用いている商品分類は、以下のとおりである。

商 品 分 類	内 容 例 示
織 維 品	生糸、綿花、羊毛、化学繊維、その他の繊維原料、織物の糸、綿織物、毛織物、絹織物、化学繊維織物、その他の織物など
衣 服 ・ 身 の 回 り 品	洋服、下着類、寝具類、靴類、履物、かばん・袋物、和・洋傘、その他の衣服・身の回り品など
農 畜 産 物 ・ 水 産 物	米、麦、雑穀、小麦粉、でん粉、豆類、野菜、果実、食肉、生鮮魚介類、その他の農畜産物・水産物など
食 料 ・ 飲 料	砂糖、味そ、しょう油、酒類、乾物、缶詰、瓶詰、菓子、パン、清涼飲料、茶類、乳製品、その他の食料・飲料など
医 薬 品 ・ 化 粧 品	医薬品、医療用品、化粧品、歯磨、石けん、洗剤、シャンプーなど
化 学 製 品	塗料、印刷インキ、染料、顔料、油脂、ろう、火薬類、その他の化学製品など
石 油 ・ 石 炭	原油、揮発油、灯油、軽油、重油、潤滑油、グリース、パラフィン、道路油、天然ガス、プロパンガス、LPガス、石炭、コークスなど
鉱 物	鉄鉱石、マンガン鉱、ボーキサイト、石灰石、雲母、黒鉛、陶磁器用粘土など
鉄 鋼	銑鉄、原鉄、鋳鉄、フェアラロイ、鋼、鋼半製品、鋳鋼、鍛鋼、普通鋼鋼材、特殊鋼鋼材、鋼管、棒鋼、軌条、鋼板、鉄鋼二次製品など
非 鉄 金 属	地金、線、管、はく、金属粉など
一 般 機 械 器 具	事務用機械器具、農業用機械器具、はん用内燃機関、繊維関係機械器具、ポンプ、圧縮機、ミシン、建設・鉱山機械器具、金属加工機械器具、自動販売機、その他の一般機械器具など
自 動 車	乗用車、トラック、二輪自動車、その他の自動車、自動車部分品・付属品など
その他の輸送用機械器具	自転車、船舶、航空機、鉄道車両、産業用車両、作業用運搬車など
家 庭 用 電 気 機 械 器 具	テレビジョン・ラジオ受信機、ステレオ、DVD、VTR、デジタルカメラ、エアコン、扇風機、電気洗濯機、電気掃除機、電気冷蔵庫、電子レンジ、電気かま、電気こたつ、トースタ、ミキサ、電気ストーブ、電気アイロン、照明器具(家庭用)など
そ の 他 の 機 械 器 具	写真機、映写機、撮影機、時計、光学レンズ、長さ計、はかり、温度計、その他の測量測定機械器具、医療用機械器具、理化学機械器具、電話機、有線通信機械、伝送装置、電信信号装置、発電機、電動機、変圧機、電線・ケーブル、蓄電池、配線器具、照明器具(家庭用を除く)など
建 築 材 料	木材、竹材、杉皮、セメント、板ガラス、かわら、れんが、タイル、スレート、ヒューム管、セメントポール、石材、人造石、大理石、砂・砂利、生コンクリート、サッシ、土管、衛生用陶磁器など
紙 ・ 紙 製 品	紙、段ボール製品、紙器、学用紙製品、包装紙、日用紙製品、ノート、アルバム、帳簿、紙袋など
そ の 他 の 商 品	空瓶・空缶等空容器、鉄スクラップ、非鉄金属スクラップ、古紙、その他の再生資源、家具・建具、金物、荒物、薪炭、肥料、書籍、雑誌、運動具、玩具、娯楽用品、天然ゴム、なめし革、製紙用パルプ、文房具、漁網、研磨材料、土産物細工、宝石類、種子、種苗、飼料、ゴム製品、写真感光材料、記章、バッジ、メダル、美術骨とう品、楽器、たばこなど

②リンク係数

リンク係数については、付表参照のこと。

(3) 第3部 百貨店・スーパー販売

本統計表は、丙票（7. (3)参照）について集計した表である。百貨店及びスーパーとは、従業者50人以上の小売事業所のうち、次に該当する小売事業所をいう。

なお、売場面積とは、商品を販売するために実際に使用する売場の延床面積をいうため、商品券売場、食堂・喫茶室、連絡通路、エレベーター、エスカレーター、階段、休憩室、化粧室、事務室、倉庫、配送所、駐車場などの面積は含まない。

①百貨店

日本標準産業分類の百貨店、総合スーパー(561)のうち、次のスーパーに該当しない事業所であって、かつ、売場面積が特別区及び政令指定都市で3,000平方メートル以上、その他の地域で1,500平方メートル以上の事業所をいう。

②スーパー

売場面積の50%以上についてセルフサービス方式を採用している事業所であって、かつ、売場面積が1,500平方メートル以上の事業所をいう。

ただし、商業動態統計調査の家電大型専門店、ドラッグストア、ホームセンターの調査対象企業の傘下事業所で、調査対象となっている事業所を除く。

③本統計表で用いている商品分類は、以下のとおりである。

商 品 名	内 容 例 示
紳 士 服 ・ 洋 品	紳士服、下着類、ワイシャツ、ネクタイ、靴下など
婦 人 ・ 子 供 服 ・ 洋 品	婦人服、子供服、下着類、ブラウス、靴下など
そ の 他 の 衣 料 品	呉服、反物、寝装具類、和装小物、タオルなど
身 の 回 り 品	靴、履物、和・洋傘類、かばん、トランク、ハンドバッグ、裁縫用品、装身具(宝石、貴金属製を除く)など
飲 食 料 品	飲料、和・洋酒、調味料、食肉、鮮魚、乾物、野菜、果実、菓子、パン、乳製品など
家 具	和・洋家具、室内調度品、神仏具、じゅうたん、カーテン、ござなど
家庭用電気機械器具	テレビ、ラジオ、ステレオ、DVD、エアコン、電気洗濯機、電気冷蔵庫、照明器具、電気こたつ、電気ストーブ、パソコン、電話機、携帯電話機など
家 庭 用 品	陶磁器、ガラス器、漆器、金物、荒物、ガス器具、石油ストーブ、水道器具、ミシン、編機など
そ の 他 の 商 品	医薬品、化粧品、洗剤、書籍、文房具、事務用品、貴金属、宝石、美術工芸品、時計、眼鏡、カメラ、ビデオテープ、CDソフト、DVDソフト、スポーツ用品、娯楽用品、玩具、電子応用玩具、ゲームソフト、楽器、園芸用品、大工用品、ペット関連商品、たばこ、喫煙具、燃料、自転車、自動車、トイレットペーパー、ティッシュペーパー、紙おむつなど
食 堂 ・ 喫 茶	食堂、喫茶室、すし屋などその場で顧客に飲食させるもの

④既存店とは、当月及び前年同月とも調査の対象となっている事業所をいい、前年同月比の算出はその事業所のみで行っている。また、前年(年度、同期)比の算出は、月次の既存店の販売額の積み上げによって計算している。

⑤リンク係数については、付表参照のこと。

(4) 第4部 コンビニエンスストア販売

本統計表は、丁1票(7.(4)参照)について集計した表である。

①本統計表で用いている商品分類は、以下のとおりである。

商品分類等	内 容 例 示	
商品販売額	ファーストフード及び日配食品	米飯類(寿司、弁当、おにぎり等)、カウンター商材(コーヒー、揚げ物、中華まん等)、パン、調理パン、総菜、漬物、野菜、青果、水物(豆腐等)、調理麺、卵、加工肉(ハム、ウインナー、ベーコン等)、牛乳、乳飲料、乳製品(バター、チーズ等)、練物(ちくわ、かまぼこ等)、生菓子(ケーキなどの和洋菓子)、サラダ、デザート類(プリン、ゼリー、ヨーグルト等)など
	加工食品	菓子類(生菓子を除く)、ソフトドリンク(乳飲料を除く)、アルコール飲料(日本酒、ウイスキー、ワイン等)、調味料(味そ、しょう油、うまみ調味料、ソース等)、嗜好品(コーヒー、お茶等)、食塩、砂糖、食用油、米穀、乾物、各種の缶・瓶詰類、冷凍食品、アイスクリーム、レトルト食品、インスタント食品、焼きのりなど
	非食品	雑誌、書籍、新聞、衣料品、袋物類、文房具、ブラシ、玩具、雑貨、たばこ、ペットフード、乾電池、テープ、CD、電球・蛍光灯、電卓、燃料、人形、サングラス、履物、園芸用品、ゲームソフト、花火、洗剤、化粧品、医薬品、医薬部外品栄養ドリンク、陶磁器・ガラス器、金物、紙製品、フィルム、切手、はがき、収入印紙、装身具など
サービス売上高	コピー、ファクシミリ、宅配便、商品券、ギフト券、乗車券、各種チケット、テレフォンカード、宝くじ、D.P.E、レンタル、航空券、宿泊券、クリーニングなど	

注: サービス売上高は、電力料金、ガス料金、放送受信料、電話料金、水道料金など公共料金等の収納代行による売上高を除く。

②リンク係数

リンク係数については、付表参照のこと。

(5) 第5部 家電大型専門店販売

本統計表は、丁2票(7.(5)参照)について集計した表である。

本統計表で用いている商品分類は、以下のとおりである。

商品分類等	内容例示
AV家電	テレビ・プロジェクタ（CRT、液晶、PDP）、ビデオディスク、BD・DVD（再生専用、録画再生機）、BS・CS機器、ステレオ、スピーカ、AV編集機器、ラジオ・ポータブルオーディオ、GPSナビゲーション、ヘッドホン、マイクロホン、AV接続機器、電子楽器、VTR、携帯オーディオ機器、ホームオーディオ機器、メディアクリーナなど
情報家電	パソコン・パソコン周辺機器（デスクトップ型・ノート型パソコン、タブレット端末、モニタ、プリンタ等）、ゲーム関連機器、電子手帳・辞書、コピー・シュレッダーなど
通信家電	移動体通信機器（携帯電話機、パーソナル無線、データ通信カード・端末）、電話機・FAXなど
カメラ類	ビデオカメラ・デジキ、デジタルスチルカメラ（コンパクト型、一眼レフ）、カメラアクセサリ、交換レンズなど
生活家電	家事・調理家電（洗濯機・衣類乾燥機、ふとん乾燥機、冷蔵庫・冷凍庫、炊飯器、電子レンジ、オープンレンジ、食器洗い機・乾燥機、電磁調理器、クッキングヒーター、ホームベーカリー、トースター、電子炊飯ジャー、ジャーボット、電気ケトル、コンロ・ガステーブル、電気プレート・鍋、ジューサー・ミキサー類、コーヒーマーカー、もちつき機、精米機、家庭用ゴミ処理機、浄水器・カートリッジ、アイロン・ズボンプレスサ、クリーナ、スチーム・高圧洗浄クリーナ、掃除機等） 理美容・健康関連（シェーバー、ドライヤー・ヘアアイロン、フェイスケア器具、ボディケア器具、散髪器具、電動歯ブラシ、電気測定器具（電子血圧計、電子体温計、電子歩数計等）、フィットネス機器、電気マッサージ器具・治療器、吸入器等） 空調・季節家電（エアコン、冷風機・冷風扇、扇風機、換気扇、空気清浄機・除湿機・加湿器、石油暖房器具、温水ルームヒータ、電気温風機・電気ストーブ、家具調こたつ、電気カーペット、電気掛・敷毛布等）
その他	温水洗浄便座、24時間風呂、モニタ付ドアホン、火災警報器、照明器具、電池、管球、配線器具、自然冷媒ヒートポンプ給湯器など

(6) 第6部 ドラッグストア販売

本統計表は、丁3票（7. (6)参照）について集計した表である。

①本統計表で用いている商品分類は、以下のとおりである。

商品分類等	内容例示
調剤医薬品	医師の処方箋に基づき調剤する医療用医薬品・漢方薬・生薬
OTC医薬品	医薬品（医師の処方箋によるものを除く）、漢方薬（医師の処方箋によるものを除く）、生薬（医師の処方箋によるものを除く）など 風邪薬、胃腸薬、目薬、皮膚治療薬、湿布薬、滋養強壮剤（医薬品）など
ヘルスケア用品 （衛生用品）・介 護・ベビー	ヘルスケア用品（脱脂綿、ほう帯、ガーゼ類、サポータ、マスク、体温計、紙おむつ、殺虫剤（農業用、産業用は除く）、コンタクトレンズ洗浄剤・保存液、衛生用品等） 介護用品（大人用紙オムツ、尿取りパット、介護用品、ステッキ、介護食等） ベビー用品（育児用ミルク、ベビーフード、ベビー飲料、紙オムツ、授乳用品等）
健康食品	健康食品、サプリメント、ダイエット食品等
ビューティー ケア（化粧品・ 小物）	化粧品（口紅、ファンデーション、化粧水、フレグランス、男性化粧品、浴用化粧品等） ビューティーケア小物（化粧品雑貨、化粧用ブラシ、コットン・スポンジ、つけまつげ、つけ爪、あぶらとり、ヘアブラシ等）
トイレタリー	歯みがき、歯ブラシ、シャンプー、リンス、ボディシャンプー、ヘアカラー、入浴剤、ハンドソープ、石けん（化粧、洗顔、浴用、薬用のもの）など
家庭用品・日用 消耗品・ペット 用品	家庭用品（バス・トイレ・キッチン用品、ファブリック、なべ、かま、キッチン用刃物、食器、卓上用品、清掃用品、包装用品、保安防災、避難用具等） 日用消耗品（住まいの洗剤、防虫剤、トイレトーパーパー、芳香剤、食器洗剤、ティッシュペーパー等） ペット用品（ペットフード、ペット用装飾品、ペット用医薬品、ペット用シャンプー、ペット用シート等）
食品	菓子類、米、飲料、日配品、加工品、酒類、冷凍食品など
その他	上記以外の衣料品、履物、カバン・袋物、書籍、文具・玩具など

②リンク係数表については、付表参照のこと。

(7) 第7部 ホームセンター販売

本統計表は、丁4票（7. (7)参照）について集計した表である。

本統計表で用いている商品分類は、以下のとおりである。

商品分類等	内容例示
D I Y用具・素材	道具・工具（大工道具、作業工具、板金工具、測定工具、左官道具、配管工具、整備工具、工具箱、工具収納用品等） 電動工具（電動工具（先端部品含む）、エアー工具、エンジン工具・建設荷役機械、電工用具（コード・投光器等）、切削消耗品等） 作業用品（作業着、作業靴、靴下、軍手、安全靴、エプロン等） 建築金物（接合金物、家具建具用金物（装飾金物）、安全防犯金具、金網、針金、戸車、キャスター、消耗金具、補修部品、チェーン等） 塗料・塗装具（ペイント、ニス、ラッカー、塗装用品、塗装機、防腐剤、防虫・防腐塗料等） 接着剤・梱包資材（接着剤、充填材、テープ類、梱包資材、補修剤（家庭用セメント類、タイル）、ロープ類等） 木材・建材（木材、合板、各種新建材、防音断熱材、ドア部の部材、納戸、雨樋・建具等の建材、網戸、アクリル建材、プラスチック建材、各種鋼材、スノコ、神棚、工作品、工作部材、棚受材、脚材、床材、天井材、壁装材等） 水道・ガス・配管（水回り金具、給配水管、ガス用品、水回り補修部品等） 住設機器・器具（浴槽、便器、便座、脱臭換気装置、システムキッチン、給湯、ガス器具、床下収納、洗面機器等）
電 気	電気・照明（電線器具、道具及び資材、アンテナ、照明器具、テープ、電池、管球、インターホン、換気扇、組立音響機材、防犯機材等） 家電製品（テレビ、ラジオ、洗濯機、冷蔵庫、クーラー、ジャー、ポット、調理家電、電話、ファクシミリ、ワープロ、理美容用品、時計、電卓、CDプレーヤー・カメラ・ビデオデッキ等）
インテリア	インテリア（各種内装仕上材（天井、壁面、床面）、壁紙、カーテン、ブラインド、カーペット、人工芝、各種間仕切、障子、ふすま、ルームアクセサリ、テーブルクロス、座椅子、イ草、籐、竹製品等） 家具・収納用品（組立て家具、椅子、机、ラック、押入・キッチン収納などの収納用品等）
家庭用品・日用品	家庭用品（バス・トイレ・キッチン用品、ファブリック、なべ、かま、キッチン用刃物、食器、卓上用品、清掃用品、包装用品、保安防災、避難用具等） 日用消耗品（住まいの洗剤、防虫剤、トイレレットペーパー、芳香剤、食器洗剤、洗たく洗剤、シャンプー、衛生用品、小間物、化粧品、ティッシュペーパー等）
園芸・エクステリア	エクステリア（門扉、フェンス、カーポート、バルコニー、脚立兼用梯子、二連梯子、脚立、雨水・給排水用品、台車、外構資材、テラス、ガーデン用品（焼却炉、竹ホーキ等）、ガーデンファニチャー、物干し竿、物置、ハウス、コンクリート製品、天然石、砂利等） 園芸生物（生もの、種苗、球根、観葉植物、草花、草花苗、野菜苗、苗木、庭木、植木等） 園芸用品（肥料、用土、農薬、土農工具、園芸資材、散水用品、ガーデン機器、鉢容器、温室、園芸工具等）
ペット・ペット用品	ペット用品及びペットフード、生体（犬、猫、鳥、観賞魚、昆虫等）など
カー用品・アウトドア	カー用品（車のメンテナンス用品用材、オイル、タイヤ、ホイール、カーAV、ナビゲーター、カーアクセサリ、電装機器、カーエアコン、バイク用品、各種部品及び用品等） 自転車、関連パーツ・用品、子供乗物、ベビーカー等 レジャー・スポーツ（運動用具用品、健康維持増進器具、介護用品、アウトドア用品、キャンプ用品、レジャー用品、ビーチ用品等）
オフィス・カルチャー	教養・娯楽（ホビー・クラフト用品、玩具、各種文具、書籍、CD・テープ・ビデオの各ソフト等）事務用品
その他	衣料品、食品、飲料、酒類、薬品、灯油、タバコなどの売上 ※ただし、増改築・リフォーム等（増改築・設計、施工、各種取次ぎ業務）、その他のサービス業務（配送、レンタル、スペアキー等）、遊戯施設などのサービス部門での売上を除く

1.2. 経済産業局及び東京特別区・政令指定都市の区分

本月報に掲載している経済産業局、東京特別区及び政令指定都市の地域別区分は以下のとおりである。なお、統計表では都道府県名称を含め地域別区分の名称は略称を用いている。

(1) 経済産業局

北海道経済産業局	北海道
東 北	青森、岩手、宮城、秋田、山形、福島の各県
関 東	茨城、栃木、群馬、埼玉、千葉、東京、神奈川、新潟、山梨、長野、静岡の各都県
中 部	富山、石川、岐阜、愛知、三重の各県
近 畿	福井、滋賀、京都、大阪、兵庫、奈良、和歌山の各府県
中 国	鳥取、島根、岡山、広島、山口の各県

- 四 国 〃 徳島、香川、愛媛、高知の各県
 九 州 〃 福岡、佐賀、長崎、熊本、大分、宮崎、鹿児島各県
 沖 縄 (内閣府) 沖縄県

(2) 東京特別区及び政令指定都市

札幌市、仙台市、さいたま市、千葉市、特別区(東京23区)、横浜市、川崎市、相模原市、新潟市、静岡市、浜松市、名古屋市、京都市、大阪市、堺市、神戸市、岡山市、広島市、福岡市、北九州市、熊本市

1 3. 指数

(1) 基準販売額

平成29年1月分から基準時を平成27年に改めた(基準改定)。原指数を求める平成27年基準販売額は、以下のとおりである。

①商業:業種別商業販売額指数の基準販売額

(100万円)

業種分類	基準販売額
商業計	38,345,268
卸売業	26,623,072
各種商品卸売業	3,207,440
繊維品卸売業	284,053
衣服・身の回り品卸売業	477,305
農畜産物・水産物卸売業	1,930,373
食料・飲料卸売業	3,786,522
建築材料卸売業	1,338,925
化学製品卸売業	1,344,514
鉱物・金属材料卸売業	3,759,472
機械器具卸売業	5,538,660
産業機械器具卸売業	967,851
自動車卸売業	1,086,508
電気機械器具卸売業	3,011,824
その他の機械器具卸売業	472,477
家具・建具・じゅう器卸売業	218,217
医薬品・化粧品卸売業	2,129,855
その他の卸売業	2,607,735
小売業	11,722,196
各種商品小売業	1,066,493
織物・衣服・身の回り品小売業	896,954
飲食料品小売業	3,644,044
その他の小売業	6,114,705
自動車小売業	1,398,217
機械器具小売業	497,764
燃料小売業	1,000,107
医薬・化粧品小売業を含むその他小売業	2,552,212

②百貨店・スーパー:商品別販売額指数の基準販売額

(100万円)

業態・商品分類	基準販売額
合計	1,640,134
百貨店	568,814
スーパー	1,071,320
衣料品	367,418
百貨店	258,307
スーパー	109,111
飲食料品	939,620
百貨店	160,473
スーパー	779,147
その他	333,096
百貨店	150,034
スーパー	183,062

③コンビニエンスストア商品別販売額指数の基準販売額

(100万円)

商品分類	基準販売額	経済産業局別	基準販売額
合計	916,304	北海道	45,165
商品販売額	866,231	東北	65,120
ファーストフード及び日配食品	340,745	関東	412,083
加工食品	244,537	中部	96,528
非食品	280,949	近畿	134,650
サービス売上高	50,073	中国	48,723
		四国	22,137
		九州・沖縄	91,898

(2) 季節指数の算出方法

商業動態統計(業種別商業販売額指数、百貨店・スーパー販売額指数及びコンビニエンスストア販売額指数)における季節指数の算出方法は米国センサス局法×-12-ARIMAを用いており、季節調整済指数系列は、季節要因に加え、曜日・祝祭日要因、うるう年要因によっても調整されている。具体的には以下のとおり。

$$\text{季節調整済指数} = \text{原指数} \div (\text{季節} \cdot \text{曜日} \cdot \text{祝祭日} \cdot \text{うるう年指数})$$

平成30年1月分以降、季節調整に使用しているスペックファイルの見本（商業計）は以下のとおり。その他の系列については22ページ参照。

```
Series      {start=2010.1
             span=(2010.1, 2017.12)
             decimals=1}
transform   {function=log}
arima       {model=(012) (011)}      ←他の系列については22ページ参照
regression  {variables=(tdnolpyear   ←他の系列については22ページ参照
             TC2011.Mar A02014.Mar A02014.Apr)
forecast    {maxlead=12}
estimate    {save=(mdl)
             maxiter=500}
x11         {appendfcst=yes
             print=(none+d10+d11+d16+d18)
             save=(d10 d11 d16 d18)
             seasonalma=x11default}
```

1 4. 参考値

平成22年7月分から参考として経済産業局別小売業販売額を掲載した。

1 5. その他

(1) 本月報の統計表に用いた記号の内容は次のとおりである。

-:実績のないもの …:不詳 0:単位未満 P:速報値 r:修正値

x:報告者の秘密保持のために秘匿した箇所

(2) 販売額には、消費税分を含んでいる。

なお、販売額には、店頭販売のほか、インターネット等による通信販売等の販売額も含まれる。

(3) 本月報の統計数字を他に転載するときは、必ず「経済産業省大臣官房調査統計グループ編商業動態統計月報」による旨を明記してください。

1 6. 問合せ先

本月報の内容について質問がある場合は、下記までお問い合わせください。

〒100 - 8902 東京都千代田区霞が関一丁目3番1号

経済産業省大臣官房調査統計グループサービス動態統計室

電話 03-3501-1511（内線2898～9） メール: qqcebj@meti.go.jp

<http://www.meti.go.jp/statistics/index.html>

本月報は再生紙を使用しております。

Current Survey of Commerce —Notes for use—

This Monthly Report contains the results of a survey based on the Current Survey of Commerce. The contents are outlined below:

1. Survey purpose

The survey aims to clarify the trends in sales activities of commercial establishments (hereinafter "establishments") and enterprises.

2. Legal framework

The Survey, the Fundamental Statistics Survey under the Statistics Law, is conducted according to the Regulations for the Current Survey of Commerce (Ministry of International Trade and Industry Ordinance No. 17, 1953).

3. Survey scope

The establishments and enterprises throughout the nation which come under Division "I" of the Japan Standards Industrial Classification (wholesale and retail trade) excluding agency businesses and brokerage businesses.

4. Survey method, route

For this survey, the Ministry of Economy, Trade and Industry commissions prefectural governments, through the survey-takers, to request the surveyed establishments to fill in questionnaires, which are then collected.

However, the Ministry of Economy, Trade and Industry request the head offices of the department stores and supermarkets and the convenience stores and the large-scale speciality retailers for home electric appliances and the drugstores and the home improvement stores to fill in questionnaires, and then collect them.

5. Date of survey

The date of the survey is the end of each month. The date of the survey for commodity stocks is the end of term (March, June, September and December).

6. Sample design

This survey (excluding D survey) has been carried out since July 2017 for the establishments selected according to the sampling logic, with establishments surveyed in the 2014 Census of commerce as the population. Samples consist of two groups: individual and regional, as follows. The sampling is designed so that any sampling errors for each industrial category will be 5% or less (8% or less for wholesale) (with the standard rate of deviation shown).

(1) Individual samples

① Individual samples will be selected from all wholesale establishments, automobile retail establishments, machinery and equipment retail establishments, fuel retail establishments and nonstore retail establishments and other retail establishments with 20 or more employees (including the department stores and supermarkets). Affiliated offices of companies targeted in this survey are excluded from the sample design.

② Sampling frames (hereafter "cells") are set for each industrial category and employee-scale division, and the number of samples will be decided for each cell.

(2) Regional samples

① Regional samples will be selected from retail establishments (excluding automobile retail establishments, machinery and equipment retail establishments, fuel retail establishments and nonstore retail establishments) with fewer than 20 employees from 143 predetermined survey areas.

② In drawing the survey areas, the survey areas of 2014 Census of commerce are made the population and stratified into four layers.

7. Kind and Scope of Questionnaire

The questionnaire is divided into Questionnaire A, Questionnaire B, Questionnaire C and Questionnaire D. ~ G.

(1) Scope of Questionnaire A

General commodities wholesale establishments with 100 or more employees and wholesale establishments with 200 or more employees that are designated by the Minister of Economy, Trade and Industry.

(2) Scope of Questionnaire B

(a) Wholesale establishments which are not covered by Questionnaire A, and automobile retail establishments, machinery and equipment retail establishments, fuel retail establishments and nonstore retail establishments and retail establishments with 20 or more employees which are not covered by Questionnaire C and D and E and F and G that are designated by the Minister of Economy, Trade and Industry.

(b) Retail establishments (excluding automobile retail establishments, machinery and equipment retail establishments, fuel retail establishments and nonstore retail establishments and D and E and F and G) from among those with less than 20 employees and located in the survey area designated by the Minister of Economy, Trade and Industry.

(3) Scope of Questionnaire C

Department stores and supermarkets (see 11.(3)) designated by the Minister of Economy, Trade and Industry from among retail establishments with 50 or more employees.

(4) Scope of Questionnaire D

An enterprise that the Minister of Economy, Trade and Industry designates at a chain enterprise head office in a convenience store beyond the fixation scale ("5891" in the Japan standard industrial classification) .

(5) Scope of Questionnaire E

Businesses that have establishments classified as "5931 Electrical appliance stores, except secondhand goods" or "5932 Office machinery of electric appliance stores, except secondhand goods" in the Japan Standard Industrial Classification and have 10 or more large-scale speciality retailers for home electric appliances with 500 m² or more sales floor space.

(6) Scope of Questionnaire F

Businesses that have establishments classified as "6031 drugstores" in the Japan Standard Industrial Classification and have 50 or more drugstores or have 10 billion yen or more annual sales of drugstores.

(7) Scope of Questionnaire G

Businesses that have establishments classified as "6091 Home improvement stores" in the Japan Standard Industrial Classification and have 10 or more home improvement stores or have 20 billion yen or more annual sales of home improvement stores.

8. Methods for estimating sales by industrial category

A ratio estimate is used to estimate the sales amount of each industrial category from the results of the survey samples (for sales of the department stores and supermarkets, however, the actual amount is added). A ratio estimate is a method to estimate the total sales of the current month by totaling sales at samples for each cell, determining the ratio of month-to-month change and multiplying the previous month's sales amount by that ratio.

Included the survey are: "Retail trade (Food and beverages);" "Machinery and equipment stores;" "Medicine and Toiletry stores;" "other retail" as enterprise estimations from "convenience stores;" which is an enterprise study, "Large-scale speciality retailers for home electric appliances;" "Drugstores;" and "Home improvement stores" respectively.

(1) Individual sample

$$\hat{X}_{ij}^t = \hat{X}_{ij}^{t-1} \times \frac{\frac{1}{f_{ij}} \sum_k^n x_{ijk}^t}{\frac{1}{f_{ij}} \sum_k^n x_{ijk}^{t-1}} = \hat{X}_{ij}^{t-1} \times \frac{\sum_k^n x_{ijk}^t}{\sum_k^n x_{ijk}^{t-1}}$$

$$\hat{X}_i^t = \sum_j \hat{X}_{ij}^t \quad (\hat{X}_{ij}^t : \text{total of employee classification or layer})$$

(2) Regional sample

$$\hat{X}_i^t = \hat{X}_i^{t-1} \times \frac{\sum_j \left(\frac{1}{f_j} \sum_l^m \sum_k^n x_{ijkl}^t \right)}{\sum_j \left(\frac{1}{f_j} \sum_l^m \sum_k^n x_{ijkl}^{t-1} \right)}$$

(3) Enterprise sample

$$\hat{X}_i^t = \hat{X}_i^{t-1} \times \frac{\frac{1}{f_i} \sum_k^n x_{ik}^t}{\frac{1}{f_i} \sum_k^n x_{ik}^{t-1}} = \hat{X}_i^{t-1} \times \frac{\sum_k^n x_{ik}^t}{\sum_k^n x_{ik}^{t-1}}$$

A ratio estimate by industrial category is the total of estimation of monthly sales for each cell.

$$\hat{X}_i^t = \sum_j \hat{X}_{ij}^t + \hat{X}_i^t \quad (\sum_j \hat{X}_{ij}^t : \text{ratio estimate of establishments, } \hat{X}_i^t : \text{ratio estimate of enterprise})$$

【Explanation of signs】

- i* : Industrial classification
- j* : Scale of employee classification
- n* : Number of individual samples
- m* : Number of regional samples
- \hat{X}_i^t : Estimation of monthly sales(enterprise)
- t* : Month
- x* : Monthly sales of individual sample
- f* : Extraction ratio
- k* : Individual sample number which is same as previous month
- \hat{X} : Estimation of monthly sales(establishment)
- l* : Regional sample number

9. Level correction

As the Current Survey of Commerce is a sample survey with the Census of Commerce or Economic Census for Business Activity as its population, as soon as the results of the latter survey, conducted every two or three years, are published, the figures of the former are revised to match those of the latter (level correction).but level correction by the 2012 Economic Census for Business Activity was canceled from influence to the user.

And therefor with the results of the 2007 Census of Commerce as the basis, a level correction was made in the Revised Report for January 2013.

(1) The way to find the amount of sales by the type of industry or scale of employee classification for 36 months (April 2004 ~ March 2007) is as follows:

$$Y_{ij} = \sum_{t=25}^{36} \hat{X}_{ij}^t = \alpha_{ij} \cdot \sum_{t=25}^{36} \hat{X}_{ij}^{t'} \quad \hat{X}_{ij}^t = \left(\sqrt[36]{\alpha_{ij}} \right)^t \cdot \hat{X}_{ij}^{t'} \quad (1 \leq t \leq 36)$$

$$\alpha_{ij} \text{ satisfies } \sum_{t=25}^{36} \left(\sqrt[36]{\alpha_{ij}} \right)^t \cdot \hat{X}_{ij}^{t'} = Y_{ij} \quad \text{so calculations are repeated and adjusted}$$

【Explanation of signs】

Y_{ij} = The amount of annual sales: i type of industry, j scale of employee classification of the 2007 Census of Commerce

\hat{X}_{ij} = The amount of annual sales: i type of industry, j scale of employee classification as result of level correction of the 2007 Current Survey of Commerce

\hat{X}_{ij}^t = Value of t moment: i type of industry, j scale of employee classification of monthly sales as result of level correction

$\hat{X}_{ij}^{t'}$ = Value of t moment: i type of industry, j scale of employee classification of monthly sales before level correction
Also, moment "t" is the serial number for that month which corresponds with the time series in which the point in the time with April 2004 set as t=1, and March 2007 set as t=36.

(2) Method of estimating the amount of sales after April 2007
It is calculated as "8. Methods for estimating sales by industrial category."

10. Definitions of survey items

(1) Commodity sales

Actual sales from the beginning to the end of the survey month.

Commodity sales include those made in stores, those made via merchandise advertising portals including catalogues, newspapers, magazines, television, radio, or the Internet, and those made by business which sell or contract to sell their merchandise door-to-door to individuals (hereafter "mail-order business through internet or the like"). If the business sells merchandise by mail-order through the internet or the like without having a physical public sales space, it is classified as a nonstore retailer. Retail establishments and enterprises which have store(s) and also engage in mail-order business through the internet or the like are classified by the appropriate retail trade according to the type and amount of their merchandise sales.

(2) Number of employees

The number of employees engaged in duties in establishments at the end of the survey month, consisting of entrepreneurs, unpaid family employees, paid directors of companies and associations, and regular employees. Regular employees are those employed for an unfixed period or a period of one month or longer. Regular employees do not include those sent from other establishments, but include those loaned to other establishments. Regular employees do not include long-absent employees who have received no payment for one month or longer.

(3) Sales floor area

The total floor area used for the sale of commodities, excluding gift certificate shops, restaurants, tearooms, passages, elevators, escalators, stairs, rest rooms, toilets, offices, warehouses, delivery stations and parking lots.

(4) Business days

The number of days the establishment actually does business in the survey month.

(5) Gift certificate

Sales of gift certificates in the survey month.

(6) Commodity stocks at the end of term

Stocks of commodities for sale at the end of term (March, June, September and December).
In principle, a Commodity stock is estimated at the cost of goods purchased.

11. Method of preparing and reading statistical tables

Statistical tables consist of 7 parts.

(1) Part 1 Commercial Sales

These statistical tables are estimated sales of wholesalers and retailers throughout the nation using all samples (partly including the complete survey), compiled for establishments and enterprises drawn from the individual sample survey and the regional sample survey on the basis of "8. Methods for estimating sales by industrial category. "With regard to the relationship between the industrial classification for sales by industry and the Standard Industrial Classification for Japan, see tables below.

The linked coefficients are released as "appendix".

Industrial Classification for the Current Survey of Commerce	Standard Industrial Classification for Japan(Rev.12,November 2007)
Wholesale trade, general merchandise Textile Products Apparel, Apparel accessories and notions Agricultural, livestock and aquatic products Food and beverage Building materials Chemicals and related products Minerals and metals Wholesale trade (machinery and equipment) Industry machinery and equipment Motor vehicles Electrical machinery, equipment and supplies Miscellaneous machinery and equipment Furniture, fixtures and house furnishings Medicine and toiletries Other wholesale	501 Wholesale trade, general merchandise 511 Textile Products (except apparel, apparel accessories and notions) 512 Apparel 513 Apparel accessories and notions 521 Agricultural, livestock and aquatic products 522 Food and beverage 531 Building materials 532 Chemicals and related products 533 Petroleum and minerals 534 Iron and steel products 535 Non-ferrous metals 54 Wholesale trade (machinery and equipment) 541 Industry machinery and equipment 542 Motor vehicles 543 Electrical machinery, equipment and supplies 549 Miscellaneous machinery and equipment 551 Furniture, fixtures and house furnishings 552 Medicine and toiletries 536 Recycled material 553 paper and paper products 559 Other products, n.e.c (except "5598 Agents and brokers")
Retail trade, general merchandise Retail trade(woven fabrics, apparel, apparel accessories and notions) Retail trade (Food and beverages) Motor vehicles Machinery and equipment stores Fuel retail Medicine and Toiletry stores Other retail Nonstore retailers	56 Retail trade, general merchandise (561 including department stores and general merchandise supermarkets) 57 Retail trade(woven fabrics, apparel, apparel accessories and notions) 58 Retail trade (Food and beverages) (5891 including convenience stores) 591 Motor vehicles(excluding "5914 Motorcycle stores") 593 Machinery and equipment stores, except motorcycles and bicycles 605 Fuel stores 603 Medicine and Toiletry stores (6031 including drugstores) 5914 Motorcycle stores 592 bicycles 60 Miscellaneous retail trade (6091 including home improvement stores) (except "603 Medicine and Toiletry stores", "605 Fuel stores") 61 Nonstore retailers

(2) Part 2 Sales by Large-Scale Wholesalers

① These statistical tables are compiled for Questionnaire A (see 7-(1)).

Merchandise name	Examples of contents
Textile goods:	Silk, cotton, wool, chemical textiles, other textile materials, yarns for fabrics, cotton fabrics, woolen fabrics, silk fabrics, chemical fiber fabrics, other fabrics, etc.
Clothing and accessories:	Suits and dresses, underwear, bedclothes, shoes, footwear, bags, umbrellas, other apparel and accessories, etc.
Agricultural, livestock and marine products:	Rice, barley, cereals, wheat flour, starch, beans, vegetables, fruit, meat, fresh fish, other agricultural products, livestock and marine products, etc.
Food and beverages:	Sugar, miso, soy sauce, alcoholic drinks, dry provisions, canned and bottled provisions, sweets, bread, soft drinks, teas, dairy products, other food and beverages, etc.
Drugs and toiletries:	Drugs, medical supplies, toiletries, toothpastes, soaps, detergents, shampoos, etc.
Chemical products:	Paints, printing inks, dyes, pigments, oils and fats, waxes, gunpowder, other chemical products, etc.
Petroleum and coal:	Crude oil, gasoline, kerosene, light oil, heavy oil, lubricants, grease, paraffin, road oil, natural gas, propane gas, liquefied petroleum gas, coal, coke, etc.
Minerals and mineral ores:	Iron ore, manganese ore, bauxite, limestone, mica, asbestos, graphite, clays for pottery and china, etc.
Iron and steel:	Pig iron, crude iron, cast iron, ferro-alloys, steel, semi-finished steel, cast steel, forged steel, ordinary steel materials, special steel materials, steel pipes, steel bars, rails, steel sheets, iron and steel secondary products, etc.
Non-ferrous metals:	Ground metals, wires, tubes, foils, metal powders, etc.
Industrial machinery:	Office machinery, agricultural machinery, general use internal combustion engines, textile related machinery, pumps, compressors, sewing machines, construction and mining machinery, metal-forming machinery, automatic vending machines, other industrial machinery, etc.
Automobiles:	Passenger cars, trucks, motorcycles, other automobiles, automobile parts and accessories, etc.
Other transportation equipment:	Bicycles, ships, aircraft, railroad cars, industrial vehicles, conveying machinery for work, etc.
Household electrical machinery:	TV and radio receivers, stereos, DVDs, VTRs, digital cameras, room air conditioners, fans, electric washing machines, electric vacuum cleaners, electric refrigerators, electric cookers, electric foot warmers, toasters, mixers, electric stoves, electric irons, lighting apparatus (household use), etc.
Other machinery:	Cameras, projectors, movie cameras, clocks, optical lenses, measures, scales, thermometers, other measuring instruments and machinery, medical equipment, physics and chemistry machinery, telephones, wired communication equipment, transmission equipment, electric signal equipment, generators, motors, transformers, wires and cables, storage batteries, wiring equipment, lighting instruments (excluding household use), etc.
Construction materials:	Timber, bamboo, cedar bark, cement, sheet glass, roofing tiles, bricks, tiles, slates, hume pipes, cement poles, stones, artificial stones, marbles, sand and gravel, ready-mix concrete, sashes, concrete pipes, sanitary porcelain, etc.
Paper and paper products:	Paper, cardboard products, paper boxes, school-use paper products, wrapping paper, daily necessity paper products, notebooks, albums, accounting books, paper bags, etc.
Other merchandise:	Empty containers such as bottles and cans, scrap iron, non-ferrous metal scraps, used paper, other recyclable materials, furniture and fittings, metal ware, hardware, fuels, fertilizers, books, magazines, sports equipment, toys, leisure goods, natural rubber, tanned leather, pulp for paper-making, stationery, fishing nets, polishing materials, handicrafts, jewels, seeds, saplings, animal feed, rubber products, photographic materials, badges, medals, artworks and curios, musical instruments, tobacco, etc.

② Linked coefficients

The linked coefficients are released as “appendix”.

(3) Part 3 Sales by Department stores and Supermarkets

These statistical tables are compiled for Questionnaire C (see 7-(3)). Department stores and supermarkets from among the retail establishments with 50 or more employees those are included in the individual sample survey:

“Floor space” means the space actually used for goods sales, so, does not include other areas such as gift certificate sale sections, restaurants, coffee shops, access ways, elevators, escalators, stairs, lounges, restrooms, staff offices, warehouses, delivery sections and parking lots.

① Department stores are the establishments classified as department stores and general merchandise supermarkets by the Japan Standards Industrial Classification (561), and do not come under the classification of supermarkets described below, with floor space of not less than 3,000 square meters in special regions and ordinance-designated cities, and not less than 1,500 square meters in all other regions.

② Supermarkets are establishments which have adopted a self-service method for 50% or more of their floor space and have floor space of not less than 1,500 square meters. However, subsidiaries of large-scale speciality retailers for home electric appliances, drugstores and home improvement stores targeted in this survey are excluded.

③The following merchandise classification is used for these statistical tables:

Merchandise name:	Examples of contents
Men's clothing :	Men's clothing, underwear, shirts, neckties, socks, etc.
Ladies' and children's clothing:	Ladies' and children's clothing, underwear, blouses, hosiery, etc.
Other apparel:	Fabric for kimonos, piece goods, bedclothes, accessories for Japanese clothing, towels, etc.
Accessories:	Shoes, footwear, umbrellas, bags, trunks, handbags, sewing supplies, accessories (excluding jewelry and precious metals), etc.
Food and beverages:	Drinks, Japanese and western alcoholic drinks, seasonings, meat, fresh fish, dried provisions, vegetables, fruits, sweets, bread, dairy products, etc.
Furniture:	Japanese and western furniture, interior furnishings, Shinto and Buddhist altar fittings, carpets, curtains, matting, etc.
Household electric appliances:	TVs and radio receivers, stereos, DVDs, room air conditioners, washing machines, refrigerators, lighting apparatus, electric foot warmers, electric stoves, PCs, telephones, cellular telephones, etc.
Household utensils:	Pottery and china, glassware, lacquer ware, metal goods, hardware, gas equipment, oil-burning space stoves, water equipment, sewing machines, knitting machines, etc.
Others:	Medicines, toiletries, detergents, books, stationery, precious metals, jewelry, art works, clocks, eyeglasses, cameras, video tapes, CD software, DVD software, sports equipment, leisure goods, toys, electric applied toys, game software, musical instruments, gardening supplies, carpentry, pet-related goods, tobacco, smoking goods, fuels, bicycles, automobiles, toilet paper, tissue paper, paper diapers, etc.
Restaurants and coffee shops:	Restaurants, coffee shops, sushi bars, and other food and beverage services for shoppers.

④Existing establishments are those surveyed for two consecutive years including the survey year. A comparison to the corresponding month in the preceding year is made only for such establishments. The calculation of changes from the preceding year (FY, or quarter) is made by adding up monthly sales of the existing establishments.

⑤The linked coefficients are released as "appendix".

(4) Part 4. Convenience store sales

These statistical tables are compiled for Questionnaire D (see 7-(4)).

①The following merchandise classification is used for these statistical tables:

Merchandise classification, etc		Examples of contents
Sales of Goods	Fast food and daily-delivered foods	Rice-based food (sushi, boxed lunches, rice balls, etc.), counter commerce (coffee, deep-fried food, Chinese steamed bun), bread, bread-based food, daily side dishes, pickles, vegetables, fruit, products stored in water (tofu, etc.), pre-cooked noodles, eggs, processed meat (ham, sausages, bacon, etc.), milk, dairy beverages, dairy products (butter, cheese, etc.), fish-paste foods (chikuwa, kamaboko, etc.), perishable sweets (Japanese and western-style sweets, such as cakes), salads, desserts (custard puddings, jellies, yogurt, etc.), etc.
	Processed foods:	Sweets (other than perishables), soft drinks (other than dairy beverages), alcoholic drinks (Japanese sake, whiskey, wine, etc.), seasonings (miso, soy sauce, umami seasonings, sauces, etc.), "personal preference foods" (coffee, tea, etc.), cooking salt, sugar, kitchen oils, rice, dried provisions, various canned food and food in jars, frozen food, ice cream, pouch-packed food, instant food, dried seasoned laver, etc.
	Non-food:	Magazines, books, newspapers, apparel, bags, stationery, brushes, toys, sundry goods, tobacco, pet food, dry batteries, tapes, compact disks, light bulbs/fluorescent lights, pocket calculators, fuel, dolls, sunglasses, footwear, gardening supplies, game software, fireworks, detergents, toiletries, medicines, nutrition-supplement drink, pottery and china, glassware, hardware, paper goods, films, postal stamps, postcards, revenue stamps, accessories, etc.
Service sales:		Copies, facsimiles, home delivery services, gift certificates, passenger tickets, various kinds of tickets, telephone cards, lotteries, DPE, rentals, airline tickets, hotel tickets, laundry services, etc.

Note: Service sales do not include money received from shoppers to cover costs of public utilities, such as electricity bills, gas bills, fees for television broadcasting, telephone bills, water bills, etc.

②Linked coefficients

The linked coefficients are released as "appendix".

(5) Part 5. Large-scale speciality retailers for home electric appliances

These statistical tables are compiled for Questionnaire E(see 7-(5)).

The following merchandise classification is used for these statistical tables:

Merchandise classification, etc	Examples
AV home electronics	TV, projector (CRT, LCD, PDP), video disk, BD/DVD (player, recorder), BS/CS devices, stereo, speakers, AV editing device, radio/portable radio, GPS navigation, headphones, microphone, AV connected device, electronic instruments, VTR, portable audio device, home audio device, media cleaner, etc.
Information appliances	PC/PC accessories (Desktop PC, laptop, tablet terminal, monitor, printer), games and related devices, electronic organizer and dictionary, photocopier and shredder, etc.
Communication appliances	Mobile communication devices (mobile phone, personal wireless communication, data communication card and terminal), telephone, fax, etc.
Cameras	Video camera and player, digital still cameras (compact camera, SLR), camera accessories, interchangeable lenses, etc.
Home electric appliances	Home and cooking electric appliances (washing machine, clothes dryer, futon drying machine, refrigerator and freezer, rice cooker, microwave, oven, dishwasher and dryer, electromagnetic cooker, cooking heater, bread machine, toaster, electric rice cooker, thermos pot, electric kettle, gas stove, electric hot plate and pots, juicer and blender, coffee maker, rice cake machine, rice sweeper, domestic garbage treatment machine, water purifier and cartridge, iron and trouser press, cleaner, steam and high-pressure water jet cleaner, vacuum cleaner, etc.)
	Hair and health appliances (shaver, hair dryer, hair iron, face care appliances, body care appliances, haircut appliances, electric tooth brush, electric measuring equipment (blood pressure meter, thermometer, pedometer, etc.), fitness equipment, electric massage equipment and treatment device, inhaler, etc.)
	Air conditioning and seasonal electric appliances (air conditioning, cooler and cooling fan, electric fan, extractor fan, air cleaner, dehumidifier/humidifier, oil heater, hot water room heater, electric heater, electric stove, kotatsu, electric carpet, electric blanket, etc.)
Others	Warm water flushing toilet, 24-hour bath, door phone with monitor, fire alarm, lighting equipment, batteries, tube bulb, piping equipment, natural refrigerant heat pump system, etc.

(6) Part 6. Drugstores

These statistical tables are compiled for Questionnaire F (see 7-(6)).

①The following merchandise classification is used for these statistical tables:

Merchandise classification, etc	Examples
Dispensing pharmaceutical products	Ethical drugs, Chinese herbal medicine and natural remedies that are dispensed based on doctor's prescription
OTC medical products	Pharmaceutical products (excluding those prescribed by doctors), Chinese herbal medicine (excluding those prescribed by doctors) and natural remedies (excluding those prescribed by doctors), etc. Cold medicine, digestive medicine, eye drops, skin treatment medicine, poultice, analeptic (pharmaceutical products), etc.
Health care (sanitary goods), nursing care, and baby products	Health care products (absorbent cotton, bandage, dressing, supporter, mask, thermometer, paper diapers, pesticide (excluding agricultural and industrial pesticides), contact lense cleaner and soaking solution, sanitary goods, etc.
	Nursing care products (adult diapers, urine absorbent pads, nursing care products, canes, nursing care food, etc.)
	Baby products (baby formula, baby food, baby drink, nappies, feeding equipment, etc.)
Health foods	Health foods, nutritional supplements, diet food, etc.
Beauty care (cosmetic products and goods)	Cosmetics (lipstick, foundation, lotion, fragrance, men's cosmetics, bath products, etc.)
	Beauty care goods (beauty goods, make-up brush, cotton, sponge, eyelash extensions, nail extensions, artificial fingernails, oil-absorbent paper, hair comb, etc.)
Toiletry goods	Tooth paste, tooth brush, shampoo, conditioner, shower gel, hair color, bath salt, hand soap, soap (beauty soap, face wash, bath soap, medicated soap), etc.

Household utensils, daily necessities, pet products	Household utensils (bath, toilet and kitchen equipment, fabric, pots, kettles, kitchen knives, tableware, desk items, cleaning equipment, packaging, maintenance and emergency supplies, evacuation apparatus, etc.)
	Daily supplies (washing detergent, insect repellent, toilet papers, fragrance, washing liquid, tissue papers, etc.)
	Pet products (pet and animal food (pet food), pet accessories, medical products for pets, animal shampoo, pet sheets, etc.)
Food	Snacks, rice, drink, daily foods, processed foods, alcohol, frozen food, etc.
Other products	Clothes, shoes, bags, books, stationery, toys, etc.

②The linked coefficients are released as “appendix”.

(7) Part7. Home improvement stores

These statistical tables are compiled for Questionnaire G (see 7-(7)).

The following merchandise classification is used for these statistical tables:

Merchandise classification, etc	Examples
DIY tools and materials	Tools (carpenter's tools, working tools, welding tools, measuring tools, plasterer's tools, piping tools, maintenance tools, tool kit, tool storing goods, etc.)
	Electric tools (electric tools including sharp end), air tools, engine tools and cargo handling machines for construction, electrical engineering tools (cable, floodlight, etc.), expendable supplies for cutting tools, etc.
	Work supplies (work clothes, work shoes, socks, gloves, safety shoes, aprons, etc.)
	Finishing hardware (metal connection, metal fittings (ornamental metal), crime prevention metal fittings, wire netting, wires, door wheel, casters, consumable fitting, spare parts, chains, etc.)
	Paint and painting tools (paint, varnish, lacquer, painting equipment, painting machine, preservatives, insect repellent and preservative coating, etc.)
	Adhesives and packing materials (glue, filling, tapes, packing materials, repairing agents (household cements and tiles), ropes, etc.)
	Wood and construction materials (wood, plywood, various new construction materials, soundproof insulation material, door parts, closet, gutters and fittings, screen doors, acryl materials, plastic materials, structural steels, drain board, family alter, crafts, craft parts, shelf receiving members, leg members, flooring, ceiling materials, wall painting materials, etc.)
	Water, gas and piping (kitchen and bathroom fittings, water pipes, gas equipment, kitchen and bathroom repair parts, etc.) Housing and facility equipment (bath, toilet and toilet seat, deodorizing and ventilating device, system kitchen, hot-water supply system, gas fittings, basement storage, washroom device, etc.)
Electric appliances	Lights and lighting (connection wires, tools and materials, antenna, lighting equipment, tapes, batteries, bulbs, intercommunication phone, extractor fan, assembling sound system, security device, etc.)
	Electric appliances (TV, radio, washing machine, refrigerator, air conditioner, kettle, pot, cooking appliances, telephone, fax, word processor, hair dressing equipment, clock, calculator, CD player, camera, video players, etc.)
Interiors	Interiors (interior finish (ceiling, wall, floor), wallpapers, curtain, blinds, carpet, artificial grass, partitions, shoji screen, fusuma sliding doors, room accessories, table cloth, legless chairs, rush, wisteria and bamboo products, etc.)
	Furniture and storage (assembly furniture, chair, desk, rack, storage such as closet, cupboard, etc.)
Household utensils and daily necessities	Household utensils (bath, toilet and kitchen equipment, fabric, pots, kettles, kitchen knives, tableware, desk items, cleaning equipment, packaging, maintenance and emergency supplies, evacuation apparatus, etc.)
	Daily consumable supplies (washing detergent, insect repellent, toilet papers, fragrance, washing liquid, washing detergent, shampoo, sanitary goods, notions, cosmetics, tissue papers, etc.)
Gardening and exteriors	Exteriors (gates, fences, carport, balcony, stepladder, ladder, rainwater and water supply/drainage equipment, wagon, outdoor facility materials, terrace, garden equipment (incinerator, bamboo sweeper, etc.), garden furniture, clothes-line, barn, hothouse, concrete products, natural stones, pebbles, etc.)
	Horticultural living organisms (raw food, seeds and seedlings, bulbs, foliage plants, flowers, flower seedlings, vegetable seedlings, young trees, garden trees, pot plants, etc.)
	Gardening equipment (fertilizer, soil, pesticide, farming tools, gardening materials, water sprinkler, garden device, pots, hothouse, gardening tools, etc.)

Pet and pet products	Pet products, pet food and living animals (dog, cat, bird, aquarium fish, insects, etc.)
Car supplies and outdoor goods	Car supplies (maintenance equipment and materials, oil, tires, wheels, car audio and video device, navigator, car accessories, electric apparatus, car air conditioning, motorbike supplies, various parts and supplies etc.)
	Bicycle and related parts/supplies, children's vehicles, strollers, etc.
	Leisure and sports supplies (Sporting articles, health building and maintenance articles, nursing care products, outdoor products, camping equipment, leisure items, beach items, etc.)
Office products and hobbies	Education and entertainment (hobby and craft products, toys, stationeries, books, CD, audio tape, video, etc.) office supplies
Others	Sales of clothes, food, drinks, alcohol, drugs, kerosene, cigarettes, etc. * Excluding extension and reconstruction, house reform (extension, reconstruction, design, construction, various intermediate work), other services (delivery, rental, spare key, etc.), sales in the service department of amusement facilities.

12. The Divisions of Bureaus of the Ministry of Economy, Trade and Industry and Special ward of Tokyo and ordinance-designated city

(1)The Bureaus of Economy, Trade and Industry are as follows:

Hokkaido Bureau of Economy, Trade and Industry:

Hokkaido

Tohoku Bureau of Economy, Trade and Industry:

Aomori, Iwate, Miyagi, Akita, Yamagata, and Fukushima Prefecture

Kanto Bureau of Economy, Trade and Industry:

Ibaraki, Tochigi, Gunma, Saitama, and Chiba Prefecture, Tokyo Metropolis,

Kanagawa, Niigata, Yamanashi, Nagano, and Shizuoka Prefecture

Chubu Bureau of Economy, Trade and Industry:

Toyama, Ishikawa, Gifu, Aichi, and Mie Prefecture

Kansai Bureau of Economy, Trade and Industry:

Fukui, Shiga, Kyoto, Osaka, Hyogo, Nara, and Wakayama Prefecture

Chugoku Bureau of Economy, Trade and Industry:

Tottori, Shimane, Okayama, Hiroshima, and Yamaguchi Prefecture

Shikoku Bureau of Economy, Trade and Industry:

Tokushima, Kagawa, Ehime, and Kochi Prefecture

Kyushu Bureau of Economy, Trade and Industry:

Fukuoka, Saga, Nagasaki, Kumamoto, Oita, Miyazaki, and Kagoshima Prefecture

Okinawa Department of Economy, Trade and Industry:

Okinawa Prefecture

(2)Special ward of Tokyo and ordinance-designated city are as follows:

Sapporo city, Sendai city, Saitama city, Chiba city, Special ward of Tokyo, Yokohama city, Kawasaki city, Sagami-hara city, Niigata city, Shizuoka city, Hamamatsu city, Nagoya city, Kyoto city, Osaka city, Sakai city, Kobe city, Okayama city, Hiroshima city, Fukuoka city, Kitakyushu city, Kumamoto city

13. Indices

(1)Method of calculating Original indices

Original indices are indexed with the base year average sales value as 100. Since January 2017, Original indices are calculated using 2015C.Y. average sales value as 100. 2015C.Y. average sales value as follows:

① Commercial sales value

Total	38,345,268
Wholesale	26,623,072
General Merchandise	3,207,440
Textiles	284,053
Apparel & Accessories	477,305
Livestock & Aquatic Products	1,930,373
Food & Beverages	3,786,522
Building Materials	1,338,925
Chemicals	1,344,514
Minerals & Metals	3,759,472
Machinery & Equipment	5,538,660
Industry Machinery & Equipment	967,851
Motor Vehicles	1,086,508
Electrical Machinery & Equipment	3,011,824
Others	472,477
Furniture & House Furnishings	218,217
Medicine & Toiletries	2,129,855
Others	2,607,735
Retail	11,722,196
General Merchandise	1,066,493
Fabrics Apparel & Accessories	896,954
Food & Beverages	3,644,044
Others	6,114,705
Motor Vehicles	1,398,217
Machinery & Equipment	497,764
Fuel	1,000,107
Medicine & Toiletry Stores	2,552,212

② Sales value of Department stores and supermarkets

Total	1,640,134
Department stores	568,814
Supermarkets	1,071,320
Clothes	367,418
Department stores	258,307
Supermarkets	109,111
Food & Beverages	939,620
Department stores	160,473
Supermarkets	779,147
Others	333,096
Department stores	150,034
Supermarkets	183,062

③ Sales value of Convenience stores

Total	916,304
Sales of Goods	866,231
Fast foods & Dailyfoods	340,745
Processed Foods	244,537
Non-Foods	280,949
Sales of Services	50,073
Hokkaido	45,165
Tohoku	65,120
Kanto	412,083
Chubu	96,528
Kansai	134,650
Chugoku	48,723
Shikoku	22,137
Kyushu · Okinawa	91,898

(2) Method of calculating Seasonal adjustment indices

The calculation method of seasonal indices for Commercial Sales Statistics (commercial sales indices for each industry, and department stores and supermarkets' sales indices by product, and convenience store's sales indices by goods and services) is X-12-ARIMA, the Method of the U.S. Bureau of the Census.

Consequently, the seasonal indices have been adjusted not only for the seasons but also for the day of the week and holidays and leap-year. Details are as follows:

Seasonally adjusted indices = Original indices ÷ (Seasonal indices x Day of week/holiday/leap-year indices). The spec files of commercial sales (total) adopted from January 2018 is as follows:

```
Series      {start=2010.1
            span=(2010.1,2017.12)
            decimals=1}
transform  {function=log}
arima      {model=(012)(011)}
regression {variables=(tdnolpyear
                    TC2011.Mar AO2014.Mar AO2014.Apr)}
forecast   {maxlead=12}
estimate   {save=(mdl)
            maxiter=500}
x11        {appendfcst=yes
            print=(none+d10+d11+d16+d18)
            save=(d10 d11 d16 d18)
            seasonalma=x11default}
```

←Refer to page22 about the other type of business
 ←Refer to page22 about the other type of business

14. Reference data

The retail sales value by regional bureaus of METI is released as "Reference table" from July 2010.

15. Others

(1) The following symbols are used in the statistical tables of this Monthly to denote the words introduced by colon:

—:No record ...:Unknown 0:Less than a unit p: Preliminary figures r: Revised figures x: Concealed to protect confidential information of the reporters.

(2) Sales figures include consumption tax.

The sales value includes sales made in stores, through mail-order business, via the internet and the like.

(3) Please cite the "Current Survey on Commerce" compiled by the Research and Statistics Department, Minister's Secretariat, Ministry of Economy, Trade and Industry as the source when reprinting the statistics contained in this Monthly Report.

16. Inquiries:

Please contact the following for any question concerning the contents of this Monthly Report:

〒100-8902 Tokyo Chiyoda-ku, Kasumigaseki 1-3-1

Office of Current Survey for Service Industry Research and Statistics Department

Minister's Secretariat Ministry of Economy, Trade and Industry

Tel.03-3501-1511 (2898, 2899) mail. qqcebj@meti.go.jp

<http://www.meti.go.jp/english/statistics/index.html>

This Monthly Report uses recycled paper

系列ごとのスペック等

商業販売		Commercial sales value		
系列名	Type of business	曜日・うるう年調整 Trading-day/leap year	祝祭日調整 Holiday	ARIMAモデル Model
商業計	Total	tdnolp year	-	(012)(011)
卸売業	Wholesale	tdnolp year	-	(011)(011)
各種商品卸売業	General Merchandise	td1nolp year	-	(011)(011)
繊維品卸売業	Textiles	td1nolp year	-	(110)(012)
衣服・身の回り品卸売業	Apparel & Accessories	tdnolp year	○	(010)(011)
農畜産物・水産物卸売業	Livestock & Aquatic Products	tdnolp year l p year	-	(010)(012)
食料・飲料卸売業	Food & Beverages	tdnolp year	○	(010)(011)
建築材料卸売業	Building Materials	tdnolp year	○	(010)(012)
化学製品卸売業	Chemicals	tdnolp year	-	(011)(012)
鉱物・金属材料卸売業	Minerals & Metals	tdnolp year	-	(010)(012)
機械器具卸売業	Machinery & Equipment	-	-	(011)(012)
産業機械器具卸売業	Industry Machinery & Equipment	-	-	(011)(011)
自動車卸売業	Motor Vehicles	-	-	(110)(011)
電気機械器具卸売業	Electrical Machinery & Equipment	-	-	(010)(012)
その他の機械器具卸売業	Others	td1nolp year	-	(010)(011)
家具・建具・じゅう器卸売業	Furniture & House Furnishings	-	-	(010)(011)
医薬品・化粧品卸売業	Medicine & Toiletries	td1nolp year	-	(011)(110)
その他の卸売業	Others	tdnolp year	-	(010)(011)
小売業	Retail	l p year	-	(210)(011)
各種商品小売業	General Merchandise	td1nolp year l p year	-	(210)(011)
織物・衣服・身の回り品小売業	Fabrics Apparel & Accessories	td1nolp year	○	(011)(012)
飲食料品小売業	Food & Beverages	td1nolp year l p year	-	(012)(210)
その他の小売業	Others	-	-	(011)(011)
自動車小売業	Motor Vehicles	td1nolp year	-	(010)(210)
機械器具小売業	Machinery & Equipment	td1nolp year	-	(011)(011)
燃料小売業	Fuel	tdnolp year	-	(010)(011)
その他小売業(含む医薬・化粧品)	Medicine & Toiletry Stores	td1nolp year l p year	-	(012)(011)

外れ値検出を行った系列と外れ値が検出された期間

商業販売		Commercial sales value		
系列名	Type of business	外れ値 Outlier		
商業計	Total	TC2011.Mar	AO2014.Mar	AO2014.Apr
卸売業	Wholesale	AO2014.Mar		
各種商品卸売業	General Merchandise	-		
繊維品卸売業	Textiles	-		
衣服・身の回り品卸売業	Apparel & Accessories	-		
農畜産物・水産物卸売業	Livestock & Aquatic Products	AO2010.Apr	LS2011.Mar	AO2016.Dec
食料・飲料卸売業	Food & Beverages	AO2014.Mar	AO2016.Dec	
建築材料卸売業	Building Materials	AO2014.Mar		
化学製品卸売業	Chemicals	-		
鉱物・金属材料卸売業	Minerals & Metals	-		
機械器具卸売業	Machinery & Equipment	LS2014.Apr		
産業機械器具卸売業	Industry Machinery & Equipment	-		
自動車卸売業	Motor Vehicles	LS2011.Mar	TC2014.Apr	
電気機械器具卸売業	Electrical Machinery & Equipment	LS2014.Apr		
その他の機械器具卸売業	Others	AO2014.Mar		
家具・建具・じゅう器卸売業	Furniture & House Furnishings	AO2014.Mar	AO2015.Dec	
医薬品・化粧品卸売業	Medicine & Toiletries	AO2014.Mar	TC2014.Mar	LS2016.May
その他の卸売業	Others	LS2010.Sep	TC2011.Jul	AO2014.Mar
小売業	Retail	AO2011.Mar	AO2014.Mar	TC2014.Mar
各種商品小売業	General Merchandise	AO2011.Mar	AO2014.Mar	TC2014.Apr
織物・衣服・身の回り品小売業	Fabrics Apparel & Accessories	AO2011.Mar		
飲食料品小売業	Food & Beverages	AO2014.Mar	AO2014.Apr	
その他の小売業	Others	TC2011.Mar	AO2014.Mar	TC2014.Apr
自動車小売業	Motor Vehicles	LS2010.Oct	TC2011.Mar	TC2011.Apr
機械器具小売業	Machinery & Equipment	AO2010.Mar	AO2010.Oct	AO2010.Nov
		TC2010.Dec	TC2011.Jun	LS2011.Aug
		TC2014.Jan	AO2014.Mar	TC2014.Mar
燃料小売業	Fuel	LS2014.Apr	LS2015.Jan	
その他小売業(含む医薬・化粧品)	Medicine & Toiletry Stores	AO2011.Mar	AO2014.Mar	

その他の系列についてはホームページをご参照ください。

<http://www.meti.go.jp/statistics/tyo/syoudou/result/pdf/h2schuyj.pdf>

商業販売額の動向

平成30年3月の商業販売額は42兆3080億円、前年同月比2.4%の増加となった。これを卸売業、小売業別にみると、卸売業は29兆6370億円、同2.9%の増加となった。小売業は12兆6710億円、同1.0%の増加となった。

なお、商業販売額の季節調整済前月比は▲0.5%の低下となった。卸売業は同▲0.2%の低下、小売業は同▲0.6%の低下となった。

(単位：10億円、%) (Billion yen)

商業計								
Commercial Sales			卸売業			小売業		
販売額	前年同月比	季調済前月比	販売額	前年同月比	季調済前月比	販売額	前年同月比	季調済前月比
Sales value	(%)*1	(%)*2	Sales value	(%)*1	(%)*2	Sales value	(%)*1	(%)*2
42,308	2.4	▲0.5	29,637	2.9	▲0.2	12,671	1.0	▲0.6

商業販売額・前年(度、同期、同月)比増減率及び季節調整済前期(月)比増減率

Commercial sales value and the percentage change from the same month/term of the previous year and seasonal adjustment indices percentage change from the previous term.

(単位：10億円、%) (billion yen)

年月	商業計									Year and Month
	Commercial Sales			卸売業			小売業			
	販売額	前年比	季調済前月比	販売額	前年比	季調済前月比	販売額	前年比	季調済前月比	
Sales value	(%)*1	(%)*2	Sales value	(%)*1	(%)*2	Sales value	(%)*1	(%)*2		
平成27年	460,143	▲1.9	-	319,477	▲2.5	-	140,666	▲0.4	-	C.Y. 2015
28	442,283	▲3.9	-	302,406	▲5.3	-	139,877	▲0.6	-	2016
29	455,954	3.1	-	313,439	3.6	-	142,514	1.9	-	2017
平成27年度	455,441	▲1.6	-	314,876	▲2.6	-	140,565	0.8	-	F.Y. 2015
28	443,433	▲2.6	-	303,158	▲3.7	-	140,275	▲0.2	-	2016
29	459,971	3.7	-	316,965	4.6	-	143,005	1.9	-	2017
平成29年 1~3月	111,475	1.0	0.7	76,560	1.0	1.3	34,914	1.2	▲0.2	Q1 2017
4~6	110,950	3.4	1.6	75,797	3.8	1.9	35,152	2.5	0.6	Q2
7~9	112,732	3.2	0.5	77,716	3.8	0.4	35,016	2.0	0.1	Q3
10~12	120,798	4.7	2.3	83,366	5.9	2.9	37,432	1.9	1.3	Q4
平成30年 1~3月	115,492	3.6	▲1.1	80,086	4.6	▲0.7	35,405	1.4	▲0.6	Q1 2018
平成29年 1月	34,799	0.2	1.5	23,220	▲0.2	1.5	11,580	1.0	0.3	Jan. 2017
2	35,342	▲0.2	▲0.1	24,552	▲0.4	0.2	10,791	0.2	0.3	Feb.
3	41,333	2.9	0.2	28,789	3.2	0.6	12,544	2.1	0.1	Mar.
4	36,994	1.6	1.3	25,179	0.9	1.2	11,814	3.2	0.9	Apr.
5	36,214	4.9	0.3	24,448	6.3	0.2	11,766	2.1	▲0.9	May
6	37,742	3.7	0.1	26,170	4.4	▲0.1	11,572	2.2	0.3	Jun.
7	37,998	2.7	0.0	25,772	3.1	▲0.2	12,226	1.8	0.3	Jul.
8	36,769	3.5	0.7	25,270	4.3	1.3	11,499	1.8	▲0.5	Aug.
9	37,964	3.5	▲0.5	26,673	4.0	▲0.7	11,291	2.3	0.6	Sep.
10	37,875	3.4	0.9	26,347	5.1	1.3	11,528	▲0.2	0.1	Oct.
11	39,149	4.6	1.5	27,190	5.7	1.2	11,959	2.1	1.0	Nov.
12	43,773	5.9	1.4	29,828	7.0	2.2	13,945	3.6	1.0	Dec.
平成30年 1月	36,636	5.3	▲1.8	24,878	7.1	▲1.8	11,759	1.5	▲1.6	Jan. 2018
2	36,548	3.4	▲0.7	25,572	4.2	▲1.0	10,976	1.7	0.5	Feb.
3	42,308	2.4	▲0.5	29,637	2.9	▲0.2	12,671	1.0	▲0.6	Mar.

注： 前年(度、同期、同月)比増減率は、ギャップを調整するリンク係数(付表参照)で処理した数値で計算している。

Note: The percentage change from the same month/term of the previous year is calculated using the linked coefficient to adjust for discrepancies. Refer to the Appendix table.

*1 Sales Value percentage change from the same month/term of the previous year

*2 Seasonal adjustment indices percentage change from the previous month (C.Y.2015=100)

1. 卸売業販売額の動向

卸売業を業種別にみると、その他の卸売業が前年同月比11.8%の増加、農畜産物・水産物卸売業が同6.6%の増加、建築材料卸売業が同5.0%の増加、鉱物・金属材料卸売業が同4.3%の増加、繊維品卸売業が同3.3%の増加、機械器具卸売業が同2.7%の増加、食料・飲料卸売業が同2.1%の増加、化学製品卸売業が同2.1%の増加、各種商品卸売業が同0.1%の増加となった。

一方、家具・建具・じゅう器卸売業が同▲8.7%の減少、医薬品・化粧品卸売業が同▲4.8%の減少、衣服・身の回り品卸売業が同▲1.1%の減少となった。

大規模卸売店販売額は11兆4531億円、前年同月比0.1%の増加となった。

これを商品別にみると、鉱物が同35.9%の増加、建築材料が同18.2%の増加、紙・紙製品が同10.0%の増加、繊維品が同3.7%の増加、一般機械器具が同3.4%の増加などとなった。

一方、家庭用電気機械器具が同▲8.1%の減少、自動車と同▲7.9%の減少、その他の輸送用機械器具が同▲7.6%の減少などとなった。

主要卸売業の前年同月比増減率 (単位:%)

卸売業	各種商品卸売業	農畜産物・水産物卸売業	食料・飲料卸売業	鉱物・金属材料卸売業	機械器具卸売業	医薬品・化粧品卸売業
2.9	0.1	6.6	2.1	4.3	2.7	▲4.8

2. 小売業販売額の動向

小売業を業種別にみると、燃料小売業が前年同月比7.1%の増加、医薬品・化粧品小売業が同4.9%の増加、織物・衣服・身の回り品小売業が同3.8%の増加、無店舗小売業が同2.2%の増加、機械器具小売業が同2.0%の増加、飲食料品小売業が同1.8%の増加となった。

一方、自動車小売業が同▲5.1%の減少、各種商品小売業（百貨店など）が同▲1.2%の減少、その他小売業が同▲0.7%の減少となった。

小売業の前年同月比増減率 (単位:%)

小売業	各種商品小売業	織物・衣服・身の回り品小売業	飲食料品小売業	自動車小売業	機械器具小売業	燃料小売業	医薬品・化粧品小売業	その他小売業	無店舗小売業
1.0	▲1.2	3.8	1.8	▲5.1	2.0	7.1	4.9	▲0.7	2.2

卸売業販売額・前年同月比増減率の推移

Wholesale sales value and the percentage change from the same month of the previous year

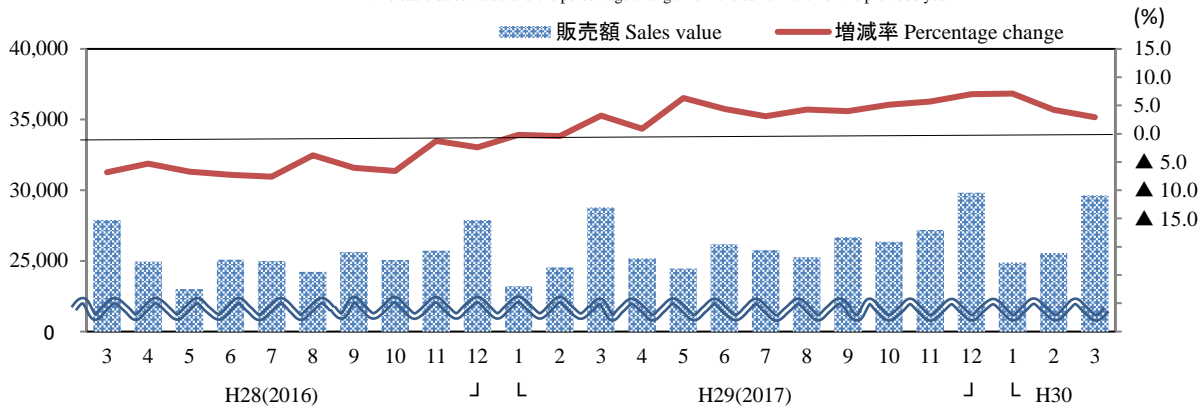

小売業販売額・前年同月比増減率の推移

Retail sales value and the percentage change from the same month of the previous year

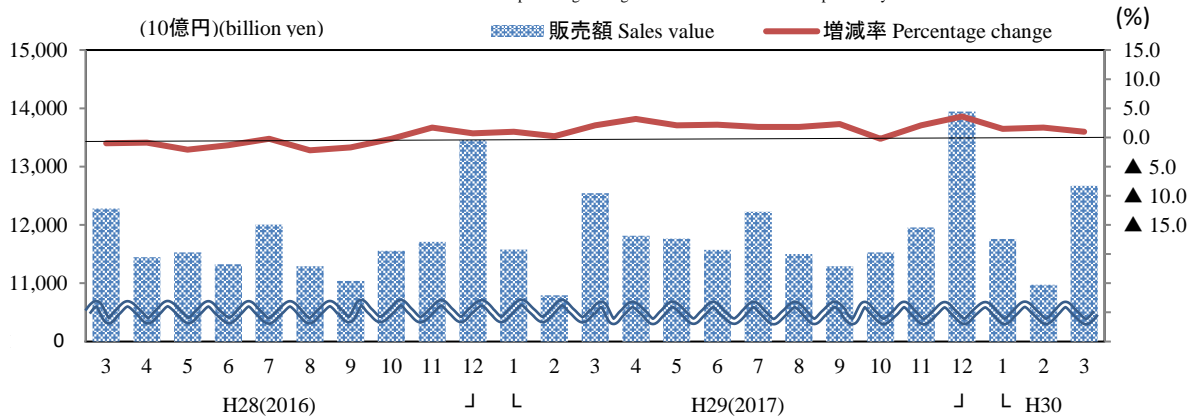

卸売業販売額・大規模卸売店販売額・小売業販売額及び前年(度、同期、同月)比増減率

Sales value of wholesale, large-scale wholesale and retail and the percentage change from the same month/term of previous year

(単位: 10億円、%) (billion yen)

年月	卸売業 Wholesale		大規模卸売店 Large-scale wholesale		小売業 Retail		Year and Month
	販売額 Sales value	前年比 (%)	販売額 Sales value	前年比 (%)	販売額 Sales value	前年比 (%)	
	平成 27 年	319,477	▲2.5	106,793	▲3.2	140,666	
28	302,406	▲5.3	100,097	▲5.8	139,877	▲0.6	2016
29	313,439	3.6	111,482	6.1	142,514	1.9	2017
平成 27 年度	314,876	▲2.6	104,963	▲3.2	140,565	0.8	F.Y. 2015
28	303,158	▲3.7	101,460	▲3.1	140,275	▲0.2	2016
29	316,965	4.6	114,755	5.3	143,005	1.9	2017
平成 29 年 1~3月	76,560	1.0	26,779	5.4	34,914	1.2	Q1 2017
4~6	75,797	3.8	25,046	6.7	35,152	2.5	Q2
7~9	77,716	3.8	28,910	6.0	35,016	2.0	Q3
10~12	83,366	5.9	30,747	6.4	37,432	1.9	Q4
平成 30 年 1~3月	80,086	4.6	30,052	2.3	35,405	1.4	Q1 2018
平成 29 年 1月	23,220	▲0.2	8,023	3.8	11,580	1.0	Jan. 2017
2	24,552	▲0.4	8,323	4.5	10,791	0.2	Feb.
3	28,789	3.2	10,432	7.3	12,544	2.1	Mar.
4	25,179	0.9	8,316	6.1	11,814	3.2	Apr.
5	24,448	6.3	8,017	8.1	11,766	2.1	May
6	26,170	4.4	8,713	6.1	11,572	2.2	Jun.
7	25,772	3.1	9,382	4.9	12,226	1.8	Jul.
8	25,270	4.3	9,324	7.3	11,499	1.8	Aug.
9	26,673	4.0	10,204	5.9	11,291	2.3	Sep.
10	26,347	5.1	9,597	5.4	11,528	▲0.2	Oct.
11	27,190	5.7	10,015	7.4	11,959	2.1	Nov.
12	29,828	7.0	11,136	6.4	13,945	3.6	Dec.
平成 30 年 1月	24,878	7.1	9,282	5.5	11,759	1.5	Jan. 2018
2	25,572	4.2	9,316	2.1	10,976	1.7	Feb.
3	29,637	2.9	11,453	0.1	12,671	1.0	Mar.

注: 前年(度、同期、同月)比増減率は、ギャップを調整するリンク係数(付表参照)で処理した数値で計算している。

Note: The percentage change from the same month/term of the previous year is calculated using the linked coefficient to adjust for discrepancies. Refer to the appendix table.

3. 百貨店・スーパー販売額の動向

(1) 百貨店・スーパーの動向

平成30年3月の百貨店・スーパー販売額は1兆6351億円、前年同月比でみると、0.3%の増加となった。百貨店は5708億円、同▲0.4%の減少、スーパーは1兆644億円、同0.6%の増加となった。

商品別にみると、衣料品は同▲0.7%の減少、飲食料品は同0.7%の増加、その他は同0.1%の増加となった。

なお、百貨店・スーパーの季節調整済前月比は、▲1.4%の低下となった。百貨店は同0.0%の横ばい、スーパーは同▲2.0%の低下となった。

百貨店・スーパーの前年同月比増減率

(単位：%)

	合 計			
		衣 料 品	飲 食 料 品	そ の 他
合 計	0.3(0.1)	▲ 0.7(0.5)	0.7(▲ 0.1)	0.1(0.1)
百貨店	▲ 0.4(0.9)	▲ 0.0(1.2)	▲ 2.1(▲ 0.6)	0.6(1.9)
スーパー	0.6(▲0.4)	▲ 2.5(▲ 1.4)	1.2(▲ 0.0)	▲ 0.4(▲ 1.5)

注：()は、既存店

① 百貨店の動向

百貨店の主力商品である衣料品は、その他の衣料品が前年同月比▲5.5%の減少、婦人・子供服・洋品が同▲0.6%の減少、身の回り品が同1.7%の増加、紳士服・洋品が同0.6%の増加となったため、衣料品全体では同▲0.0%の横ばいとなった。

飲食料品は、同▲2.1%の減少となった。

その他は、その他の商品が同3.3%の増加、家庭用電気機械器具が同▲16.4%の減少、家具が同▲11.1%の減少、家庭用品が同▲8.3%の減少、食堂・喫茶が同▲2.4%の減少となったため、その他全体では同0.6%の増加となった。

② スーパーの動向

衣料品は、その他の衣料品が前年同月比▲9.1%の減少、身の回り品が同▲5.2%の減少、紳士服・洋品が同▲3.5%の減少、婦人・子供服・洋品が同▲0.2%の減少となったため、衣料品全体では同▲2.5%の減少となった。

スーパーの主力商品である飲食料品は、同1.2%の増加となった。

その他は、家具が同▲8.6%の減少、家庭用品が同▲5.0%の減少、食堂・喫茶が同▲0.5%の減少、家庭用電気機械器具が同1.7%の増加、その他の商品が同0.3%の増加となったため、その他全体では同▲0.4%の減少となった。

(2) 百貨店・スーパー(既存店)の動向

平成30年3月の百貨店・スーパーを、前年同月比(既存店)でみると、0.1%の増加となった。百貨店は同0.9%の増加、スーパーは同▲0.4%の減少となった。

百貨店販売額・前年同月比増減率の推移

Departmentstores sales value and the percentage change from the same month of the previous year

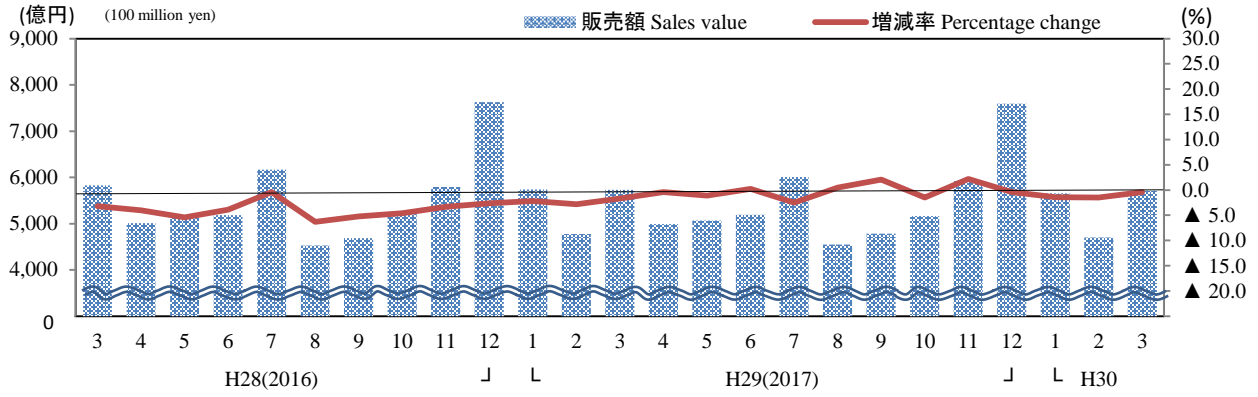

スーパー販売額・前年同月比増減率の推移

Supermarkets sales value and the percentage change from the same month of the previous year

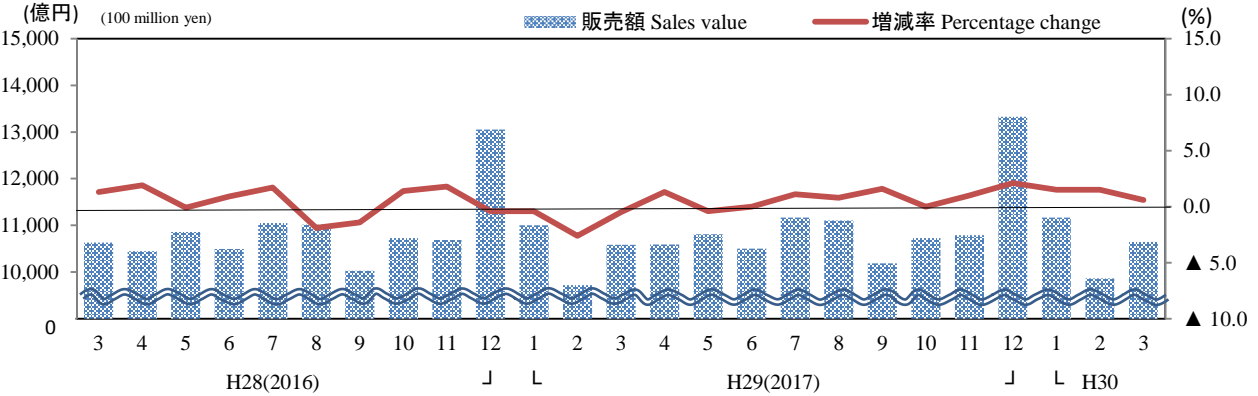

百貨店・スーパー販売額・前年(度、同期、同月)比増減率及び事業所数

Departmentstores and Supermarkets sales value and the percentage change from the same month/term of the previous year and number of establishments

(単位: 億円、%) (100 million yen)

年月	合計												Year and Month
	Total			百貨店				スーパー					
	前年比(%) Adjusted	既存店	事業所数 (店)	前年比(%) Adjusted	既存店	事業所数 (店)	前年比(%) Adjusted	既存店	事業所数 (店)	前年比(%) Adjusted	既存店	事業所数 (店)	
平成 27 年	200,491	1.3	0.4	5,064	68,258	▲0.0	0.5	246	132,233	1.9	0.3	4,818	C.Y. 2015
28	195,979	▲0.4	▲0.9	5,080	65,976	▲3.3	▲2.9	239	130,002	1.1	0.1	4,841	2016
29	196,025	0.0	0.0	5,133	65,529	▲0.7	0.6	232	130,497	0.4	▲0.2	4,901	2017
平成 27 年度	199,400	2.7	1.8	5,058	67,923	1.3	1.9	243	131,477	3.3	1.7	4,815	F.Y. 2015
28	195,260	▲1.1	▲1.4	5,065	65,607	▲3.4	▲2.8	236	129,653	0.0	▲0.7	4,829	2016
29	196,223	0.5	0.5	5,127	65,354	▲0.4	1.0	229	130,869	0.9	0.2	4,898	2017
平成 29 年 1~3月	47,545	▲1.5	▲1.5	5,065	16,243	▲2.2	▲1.2	236	31,302	▲1.1	▲1.6	4,829	Q1 2017
4~6	47,156	0.1	0.2	5,075	15,258	▲0.4	0.9	235	31,898	0.3	▲0.1	4,840	Q2
7~9	47,802	0.7	0.7	5,093	15,346	▲0.2	1.4	234	32,456	1.1	0.4	4,859	Q3
10~12	53,522	0.7	0.6	5,133	18,681	0.1	1.3	232	34,840	1.1	0.3	4,901	Q4
平成 30 年 1~3月	47,743	0.4	0.4	5,127	16,069	▲1.1	0.4	229	31,674	1.2	0.3	4,898	Q1 2018
平成 29 年 1月	16,743	▲1.0	▲1.1	5,081	5,740	▲2.2	▲1.2	238	11,003	▲0.4	▲1.1	4,843	Jan. 2017
2	14,493	▲2.6	▲2.7	5,072	4,774	▲2.8	▲1.8	238	9,719	▲2.6	▲3.1	4,834	Feb.
3	16,309	▲0.9	▲0.8	5,065	5,729	▲1.7	▲0.7	236	10,580	▲0.5	▲0.9	4,829	Mar.
4	15,581	0.8	1.0	5,069	4,994	▲0.4	1.0	235	10,587	1.3	1.1	4,834	Apr.
5	15,881	▲0.6	▲0.6	5,072	5,069	▲1.1	0.1	235	10,811	▲0.4	▲0.9	4,837	May
6	15,694	0.1	0.2	5,075	5,194	0.2	1.5	235	10,500	0.0	▲0.4	4,840	Jun.
7	17,179	▲0.2	▲0.2	5,088	6,010	▲2.5	▲1.3	235	11,169	1.1	0.4	4,853	Jul.
8	15,655	0.7	0.6	5,090	4,552	0.5	2.1	234	11,103	0.8	0.1	4,856	Aug.
9	14,968	1.8	1.9	5,093	4,784	2.1	4.2	234	10,184	1.6	0.8	4,859	Sep.
10	15,888	▲0.5	▲0.7	5,108	5,164	▲1.5	▲0.5	234	10,724	▲0.0	▲0.9	4,874	Oct.
11	16,713	1.4	1.4	5,127	5,924	2.2	3.6	232	10,789	1.0	0.2	4,895	Nov.
12	20,921	1.2	1.1	5,133	7,594	▲0.4	0.8	232	13,327	2.1	1.3	4,901	Dec.
平成 30 年 1月	16,826	0.5	0.4	5,135	5,659	▲1.4	▲0.1	232	11,167	1.5	0.7	4,903	Jan. 2018
2	14,565	0.5	0.6	5,127	4,702	▲1.5	0.3	231	9,863	1.5	0.7	4,896	Feb.
3	16,351	0.3	0.1	5,127	5,708	▲0.4	0.9	229	10,644	0.6	▲0.4	4,898	Mar.

注1 既存店とは、調査月において、当月と前年同月とともに存在した事業所の数値である。

注2: 前年(度、同期、同月)比増減率は、ギャップを調整するリンク係数(付表参照)で処理した数値で計算している。

Note:1 "Adjusted" means that the percentage change is calculated only with figures collected from establishments which were surveyed in both years.

Note:2 The percentage change from the same month/term of the previous year is calculated using the linked coefficient to adjust for discrepancies. Refer to the Appendix table.

4. コンビニエンスストアの動向

平成30年3月のコンビニエンスストアの商品販売額及びサービス売上高は、9,969億円、前年同月比2.8%の増加となった。

これを商品別にみるとファーストフード及び日配食品が3,811億円、同3.5%の増加、加工食品が2,643億円、同2.9%の増加、非食品が2,958億円、同1.3%の増加となったため、商品販売額は9,412億円、同2.6%の増加となった。

また、サービス売上高は557億円、同5.3%の増加となった。

(単位: 億円、店、%)

合計	商品販売額					サービス売上高	店舗数
		ファーストフード及び日配食品	加工食品	非食品			
9,969	9,412	3,811	2,643	2,958	557	56,344	
2.8	2.6	3.5	2.9	1.3	5.3	0.3	

コンビニエンスストア販売額・前年同月比増減率の推移

Convenience stores sales value and the percentage change from the same month of the previous year

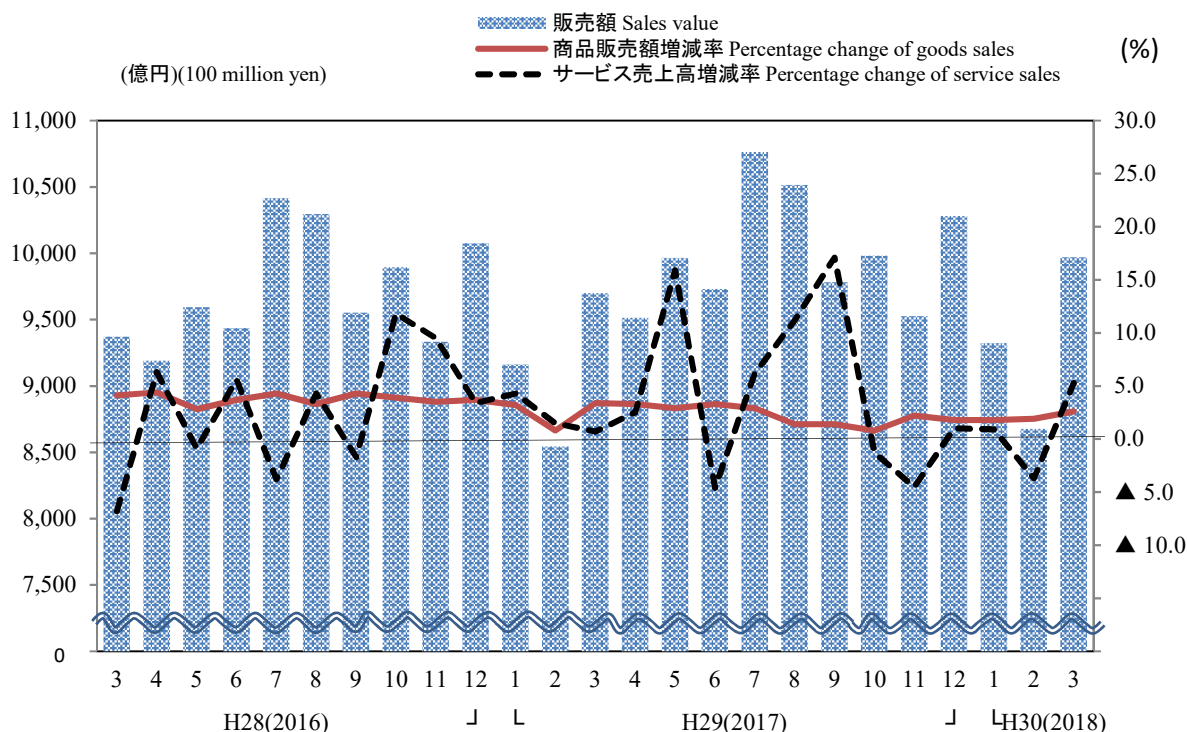

コンビニエンスストア販売額・前年(度、同期、同月)比増減率及び店舗数

Sales value of convenience stores and the percentage change from the same month/term of the previous year and number of establishments

(単位:億円、店、%) (100 million yen)

年月	合計						店舗数 (店)	Year and Month
	Total		Goods		Services			
	販売額 Sales value	前年比 (%)	販売額 Sales value	前年比 (%)	売上高 Sales value	前年比 (%)	Number of establishments	
平成 27 年	109,957	5.5	103,948	5.1	6,009	12.8	54,505	C.Y. 2015
28	114,456	4.1	108,246	4.1	6,210	3.4	55,636	2016
29	117,451	2.4	110,991	2.3	6,461	4.0	56,374	2017
平成 27 年度	111,279	5.5	105,234	5.3	6,045	10.4	54,839	F.Y. 2015
28	115,183	3.4	108,941	3.5	6,242	3.3	56,160	2016
29	118,019	2.3	111,544	2.2	6,475	3.7	56,344	2017
平成 29 年 1~3月	27,400	2.5	25,870	2.5	1,530	2.1	56,160	Q1 2017
4~6	29,209	3.2	27,604	3.2	1,605	4.3	56,263	Q2
7~9	31,057	2.4	29,336	1.9	1,721	11.3	56,382	Q3
10~12	29,785	1.4	28,181	1.6	1,603	▲1.4	56,374	Q4
平成 30 年 1~3月	27,968	2.1	26,423	2.1	1,545	1.0	56,344	Q1 2018
平成 29 年 1月	9,160	3.3	8,644	3.2	516	4.3	55,828	Jan. 2017
2	8,542	0.8	8,056	0.8	485	1.5	56,261	Feb.
3	9,698	3.2	9,169	3.4	529	0.7	56,160	Mar.
4	9,514	3.3	9,008	3.3	506	2.5	56,216	Apr.
5	9,965	3.6	9,384	2.9	581	15.9	56,246	May
6	9,731	2.9	9,212	3.3	519	▲4.6	56,263	Jun.
7	10,763	3.1	10,194	2.9	570	6.2	56,411	Jul.
8	10,513	1.9	9,920	1.4	593	11.2	56,574	Aug.
9	9,781	2.1	9,222	1.4	559	17.1	56,382	Sep.
10	9,982	0.6	9,456	0.8	526	▲1.3	56,404	Oct.
11	9,524	1.8	9,056	2.2	468	▲4.5	56,430	Nov.
12	10,279	1.8	9,669	1.8	610	1.0	56,374	Dec.
平成 30 年 1月	9,323	1.8	8,802	1.8	521	0.9	56,217	Jan. 2018
2	8,675	1.6	8,208	1.9	467	▲3.7	56,331	Feb.
3	9,969	2.8	9,412	2.6	557	5.3	56,344	Mar.

注1:平成27年7月分から既存店を廃止した。

注2:既存店の動向は、一般社団法人「日本フランチャイズチェーン協会」の「コンビニエンスストア統計調査月報」

(<http://www.jfa-fc.or.jp/particle/320.html>)を参照。

注3:前年(度、同期、同月)比増減率は、ギャップを調整するリンク係数(付表参照)で処理した数値で計算している。

Note1:From July,2015, "Adjusted" items are deleted above table.

Note2:The trends of "Adjusted" items refer to "Convenience store statistics investigation monthly report"

(<http://www.jfa-fc.or.jp/particle/320.html>) issued by Association of general corporate judicial person Japan franchise chain.

Note3:The percentage change from the same month/term of the previous year is calculated using the linked coefficient to adjust for discrepancies.Refer to the Appendix table.

5. 家電大型専門店販売額の動向

平成30年3月の家電大型専門店販売額は4032億円、前年同月比で見ると0.2%の増加となった。
商品別にみると、通信家電が同12.8%の増加、カメラ類が同1.9%の増加、生活家電が同1.1%の増加、AV家電が同0.4%の増加となった。
一方、情報家電が同▲5.1%の減少、その他が同▲2.0%の減少となった。

(単位:億円、店、%)

合計	AV 家電	情報 家電	通信 家電	カメラ類	生活 家電	その他	店舗数
4,032	572	931	404	180	1,566	380	2,530
0.2	0.4	▲5.1	12.8	1.9	1.1	▲2.0	2.1

6. ドラッグストア販売額の動向

平成30年3月のドラッグストア販売額は5307億円、前年同月比で見ると8.7%の増加となった。
商品別にみると、調剤医薬品が同14.6%の増加、ビューティケア（化粧品・小物）が同12.3%の増加、食品が同10.1%の増加、OTC医薬品が同9.5%の増加、その他が同6.8%の増加、家庭用品・日用消耗品・ペット用品が同5.3%の増加、トイレタリーが同4.7%の増加、健康食品が同4.6%の増加、ヘルスケア用品（衛生用品）・介護・ベビーが同3.9%の増加となった。

(単位:億円、店、%)

合計	調剤 医薬品	OTC 医薬品	ヘルスケア 用品(衛生 用品)・介 護・ベビー	健康 食品	ビューティ ケア(化粧 品・小物)	トイレ タリー	家庭用品・ 日用消耗 品・ペット 用品	食 品	その他	店舗数
5,307	375	798	362	177	816	488	747	1,426	117	15,197
8.7	14.6	9.5	3.9	4.6	12.3	4.7	5.3	10.1	6.8	4.7

7. ホームセンター販売額の動向

平成30年3月のホームセンター販売額は2633億円、前年同月比で見ると0.4%の増加となった。
商品別にみると、園芸・エクステリアが同6.0%の増加、カー用品・アウトドアが同4.9%の増加、DIY用具・素材が同1.4%の増加、ペット・ペット用品が同0.7%の増加となった。
一方、電気が同▲4.7%の減少、オフィス・カルチャーが同▲4.1%の減少、その他が同▲1.8%の減少、家庭用品・日用品が同▲1.6%の減少、インテリアが同▲0.4%の減少となった。

(単位:億円、店、%)

合計	DIY用具 ・素材	電 気	インテリア	家庭用品 ・ 日用品	園 芸・ エクステ リア	ペット・ ペット用 品	カー用 品・アウ トドア	オフィス ・カル チャー	その他	店舗数
2,633	569	150	190	549	407	194	144	156	274	4,306
0.4	1.4	▲4.7	▲0.4	▲1.6	6.0	0.7	4.9	▲4.1	▲1.8	0.8

家電大型専門店販売額・前年同月比増減率の推移

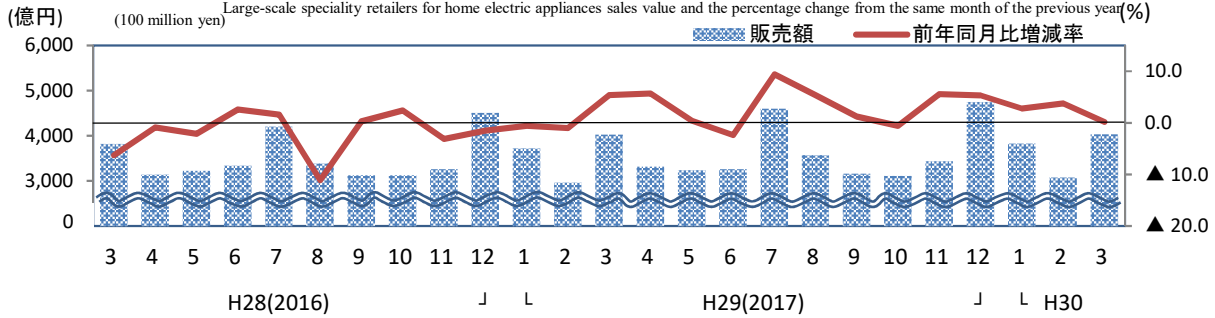

ドラッグストア販売額・前年同月比増減率の推移

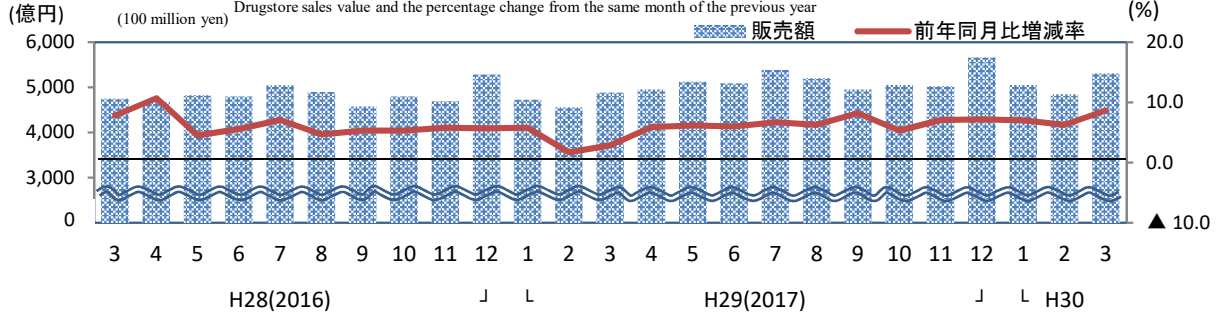

ホームセンター販売額・前年同月比増減率の推移

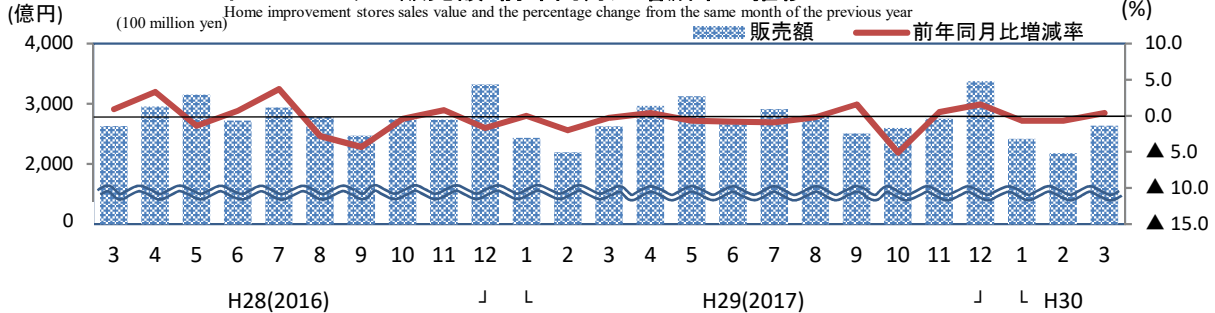

家電大型専門店、ドラッグストア、ホームセンター販売額、前年(度、同期、同月)比増減率及び店舗数

Large-scale specialty retailers for home electric appliances, Drugstore and Home improvement stores sales value and the percentage change from the same month/term of the previous year and number of establishments

(単位:億円、店、%) (100 million yen)

年月	家電大型専門店 Large-scale specialty retailers for home electric appliances			ドラッグストア Drugstore			ホームセンター Home improvement stores			Year and month
	販売額	前年比	店舗数(店)	販売額	前年比	店舗数(店)	販売額	前年比	店舗数(店)	
	Sales value	(%)	establishments	Sales value	(%)	establishments	Sales value	(%)	establishments	
平成 27 年	42,467	▲6.3	2,432	53,609	6.4	13,547	33,012	▲1.3	4,209	C.Y. 2015
28	41,830	▲1.5	2,472	57,258	6.8	14,190	33,090	0.2	4,273	2016
29	43,115	3.1	2,529	60,580	5.4	15,049	32,942	▲0.4	4,304	2017
平成 27 年度	42,288	1.2	2,430	54,776	9.2	13,653	33,159	2.0	4,218	F.Y. 2015
28	41,984	▲0.7	2,478	57,729	5.3	14,509	33,040	▲0.4	4,271	2016
29	43,343	3.2	2,530	61,624	6.4	15,197	32,920	▲0.4	4,306	2017
平成 29 年 1~3月	10,698	1.5	2,478	14,159	3.0	14,509	7,245	▲0.7	4,271	Q1 2017
4~6	9,809	1.1	2,503	15,161	5.6	14,672	8,785	▲0.4	4,279	Q2
7~9	11,320	5.8	2,508	15,530	6.6	14,838	8,192	0.1	4,291	Q3
10~12	11,288	3.7	2,529	15,730	6.1	15,049	8,720	▲0.8	4,304	Q4
平成 30 年 1~3月	10,926	2.1	2,530	15,203	7.4	15,197	7,223	▲0.3	4,306	Q1 2018
平成 29 年 1月	3,716	▲0.6	2,465	4,723	5.4	14,359	2,433	0.0	4,263	Jan. 2017
2	2,960	▲1.0	2,466	4,555	1.3	14,427	2,189	▲2.0	4,264	Feb.
3	4,022	5.4	2,478	4,880	2.5	14,509	2,623	▲0.3	4,271	Mar.
4	3,316	5.7	2,490	4,953	5.5	14,594	2,962	0.4	4,280	Apr.
5	3,236	0.4	2,497	5,124	5.8	14,625	3,125	▲0.7	4,279	May
6	3,257	▲2.4	2,503	5,084	5.6	14,672	2,698	▲0.8	4,279	Jun.
7	4,595	9.4	2,510	5,383	6.3	14,714	2,910	▲0.9	4,282	Jul.
8	3,567	5.4	2,506	5,199	5.8	14,767	2,775	▲0.2	4,281	Aug.
9	3,158	1.2	2,508	4,948	7.8	14,838	2,507	1.6	4,291	Sep.
10	3,105	▲0.6	2,510	5,047	4.9	14,889	2,599	▲5.1	4,293	Oct.
11	3,436	5.6	2,530	5,020	6.6	14,978	2,750	0.5	4,298	Nov.
12	4,748	5.3	2,529	5,663	6.8	15,049	3,371	1.6	4,304	Dec.
平成 30 年 1月	3,821	2.8	2,526	5,053	7.0	15,079	2,415	▲0.7	4,300	Jan. 2018
2	3,073	3.8	2,527	4,844	6.3	15,124	2,175	▲0.7	4,296	Feb.
3	4,032	0.2	2,530	5,307	8.7	15,197	2,633	0.4	4,306	Mar.

注:前年(度、同期、同月)比増減率は、ギャップを調整するリンク係数(付表参照)で処理した数値で計算している。
Note: The percentage change from the same month/term of the previous year is calculated using the linked coefficient to adjust for discrepancies. Refer to the appendix table.

その他の機械器具卸売業	小売業													参考 (注3)	Year and Month	
	家具・器具卸売業	医薬品卸売業	その他の卸売業(注1)	各種商品小売業	繊維・衣服・身の回り品小売業	飲食料品小売業	自動車小売業	機械器具小売業	燃料小売業	医薬品・化粧品小売業	その他小売業(注2)	無店舗小売業				
	Others	Furniture & House Furnishings	Medicine & Toiletries	Others (*1)	General Merchandise	Fabrics Apparel & Accessories	Food & Beverages	Motor Vehicles	Machinery & Equipment	Fuel	Medicine & Toiletry Stores	Others (*2)	Nonstore retailers			
5,670	2,619	25,558	31,293	140,666	12,798	11,271	45,311	16,779	6,351	12,001	9,224	23,117	-	32,341	C.Y. 2015	
5,307	2,466	24,984	28,709	139,877	12,472	10,814	44,389	17,005	5,861	10,948	9,398	21,375	7,614	30,774	2016	
5,455	2,365	25,206	28,644	142,514	12,305	11,060	44,536	18,086	6,024	11,840	9,765	21,337	7,562	31,102	2017	
5,648	2,609	25,601	30,751	140,565	12,790	11,106	44,812	16,730	6,116	11,604	9,336	22,359	-	31,695	F.Y. 2015	
5,311	2,428	24,818	28,154	140,275	12,359	10,743	44,391	17,278	5,873	11,244	9,450	21,344	7,593	30,794	2016	
5,411	2,315	25,134	29,486	143,005	12,280	11,095	44,750	17,955	6,082	12,163	9,852	21,267	7,562	31,119	2017	
1,417	607	5,954	6,938	34,914	3,021	2,575	10,674	4,684	1,475	3,102	2,395	5,112	1,876	7,507	Q1 2017	
1,334	590	6,363	6,999	35,152	2,935	2,862	10,951	4,498	1,378	2,752	2,421	5,474	1,881	7,895	Q2	
1,320	565	6,199	7,148	35,016	2,939	2,566	11,165	4,566	1,552	2,728	2,441	5,252	1,807	7,693	Q3	
1,384	604	6,691	7,559	37,432	3,411	3,057	11,746	4,338	1,618	3,258	2,509	5,499	1,998	8,007	Q4	
1,373	557	5,882	7,780	35,405	2,996	2,610	10,888	4,553	1,533	3,425	2,482	5,042	1,876	7,524	Q1 2018	
410	169	1,799	2,096	11,580	1,070	938	3,579	1,357	496	1,023	781	1,722	613	2,504	Jan. 2017	
449	199	1,906	2,238	10,791	899	717	3,359	1,464	426	1,008	767	1,545	605	2,313	Feb.	
558	238	2,249	2,605	12,544	1,052	919	3,736	1,864	553	1,072	846	1,844	659	2,691	Mar.	
458	206	2,163	2,275	11,814	970	981	3,652	1,461	465	964	803	1,893	626	2,695	Apr.	
419	190	2,061	2,291	11,766	981	966	3,729	1,430	454	914	809	1,863	621	2,672	May	
457	195	2,138	2,433	11,572	984	916	3,571	1,607	459	874	809	1,718	635	2,527	Jun.	
426	190	2,039	2,392	12,226	1,093	984	3,759	1,566	593	921	826	1,853	631	2,679	Jul.	
430	180	2,088	2,324	11,499	933	769	3,839	1,396	496	923	814	1,752	577	2,566	Aug.	
463	195	2,071	2,432	11,291	913	813	3,567	1,604	464	884	801	1,647	599	2,448	Sep.	
444	192	2,156	2,431	11,528	989	966	3,623	1,417	465	950	808	1,684	626	2,493	Oct.	
449	201	2,171	2,487	11,959	1,077	1,011	3,607	1,493	514	1,064	803	1,733	658	2,536	Nov.	
491	210	2,363	2,641	13,945	1,345	1,080	4,516	1,429	639	1,243	897	2,082	713	2,979	Dec.	
407	158	1,879	2,382	11,759	1,061	934	3,641	1,349	523	1,139	809	1,701	601	2,510	Jan. 2018	
427	181	1,863	2,487	10,976	895	722	3,444	1,435	446	1,138	785	1,509	602	2,294	Feb.	
540	217	2,141	2,911	12,671	1,039	954	3,804	1,769	564	1,148	888	1,832	674	2,720	Mar.	
▲4.3	▲6.2	4.8	▲4.2	▲0.4	▲0.2	2.6	3.1	1.3	▲3.3	▲13.9	2.6	0.4	-	0.9	C.Y. 2015	
▲6.4	▲5.8	▲2.2	▲8.3	▲0.6	▲2.5	0.5	1.5	1.4	▲1.9	▲8.8	1.9	▲0.0	-	0.5	2016	
2.8	▲4.1	0.9	▲0.2	1.9	▲1.3	2.3	0.3	6.4	2.8	8.2	3.9	▲0.2	▲0.7	1.1	2017	
▲2.0	▲1.9	5.4	▲4.8	0.8	1.4	3.8	3.5	2.1	1.1	▲12.4	4.2	2.3	-	2.8	F.Y. 2015	
▲6.0	▲6.9	▲3.1	▲8.4	▲0.2	▲3.4	▲0.9	0.9	3.3	▲1.0	▲3.1	1.2	▲0.6	-	▲0.1	2016	
1.9	▲4.6	1.3	4.7	1.9	▲0.6	3.3	0.8	3.9	3.6	8.2	4.3	▲0.4	▲0.4	1.1	2017	
0.3	▲5.9	▲2.7	▲7.4	1.2	▲3.6	▲2.7	0.0	6.2	0.8	10.6	2.2	▲0.6	▲1.1	0.3	Q1 2017	
7.2	▲1.5	1.3	▲0.3	2.5	▲0.9	4.5	0.5	7.4	0.9	8.5	5.7	0.9	▲1.3	2.4	Q2	
1.8	▲5.0	2.5	3.2	2.0	▲0.4	3.2	0.4	6.8	3.3	3.3	5.3	0.4	▲0.1	1.9	Q3	
2.3	▲3.9	2.3	4.0	1.9	▲0.5	3.9	0.4	5.1	5.8	9.9	2.5	▲1.5	▲0.2	▲0.3	Q4	
▲3.0	▲8.2	▲1.2	12.1	1.4	▲0.8	1.4	2.0	▲2.8	4.0	10.4	3.6	▲1.4	▲0.0	0.2	Q1 2018	
0.1	▲3.9	▲3.4	▲5.8	1.0	▲2.9	▲2.6	1.0	4.3	▲0.8	7.0	2.0	▲0.4	0.9	0.3	Jan. 2017	
▲1.8	▲7.0	▲6.2	▲8.2	0.2	▲5.0	▲0.7	▲1.3	5.0	▲2.0	9.8	1.3	▲1.7	▲2.3	▲0.7	Feb.	
2.1	▲6.4	1.0	▲8.0	2.1	▲3.1	▲4.3	0.2	8.6	4.6	15.0	3.2	0.1	▲1.7	1.1	Mar.	
7.8	▲2.8	▲6.5	▲8.8	3.2	▲0.2	5.9	1.3	6.3	4.4	11.8	5.3	1.3	▲1.6	2.5	Apr.	
8.6	0.9	7.8	3.8	2.1	▲1.6	2.2	0.1	7.0	0.9	8.9	6.4	0.4	▲0.3	2.2	May	
5.5	▲2.3	4.2	5.0	2.2	▲0.8	5.3	0.2	8.7	▲2.4	4.6	5.4	1.0	▲1.9	2.4	Jun.	
2.2	▲3.4	2.3	4.3	1.8	▲1.7	3.8	0.1	6.3	4.5	3.5	4.9	0.5	0.5	1.8	Jul.	
3.4	▲5.6	3.7	2.9	1.8	▲0.4	0.5	0.3	8.4	4.7	1.5	5.4	0.5	▲0.2	2.0	Aug.	
▲0.1	▲5.9	1.6	2.4	2.3	1.2	5.3	0.6	5.9	0.6	4.9	5.7	0.4	▲0.6	2.1	Sep.	
7.2	▲5.7	4.5	5.3	▲0.2	▲2.0	0.8	▲1.7	3.4	▲0.9	6.0	3.2	▲3.6	▲1.9	▲1.5	Oct.	
1.3	▲4.6	3.0	3.7	2.1	0.3	4.6	0.1	4.3	8.5	11.3	2.5	▲1.9	0.2	▲0.6	Nov.	
▲0.8	▲1.3	▲0.2	3.2	3.6	0.1	6.1	2.3	7.6	8.8	12.0	1.9	0.7	0.9	1.1	Dec.	
▲0.8	▲6.4	4.4	13.6	1.5	▲0.8	▲0.4	1.7	▲0.6	5.5	11.3	3.5	▲1.2	▲2.0	0.3	Jan. 2018	
▲4.9	▲9.2	▲2.3	11.1	1.7	▲0.5	0.6	2.5	▲2.0	4.6	13.0	2.3	▲2.3	▲0.5	▲0.8	Feb.	
▲3.2	▲8.7	▲4.8	11.8	1.0	▲1.2	3.8	1.8	▲5.1	2.0	7.1	4.9	▲0.7	2.2	1.1	Mar.	

Sales value (billion yen)

Percentage change from the same month/term of the previous year (%)

Note1: "Other" of wholesale trade refers to the items classified as 536,553,559(excluding 5598) under the Japan Standard Industrial Classification.

Note2: "Other" of retail trade refers to the items classified as 5914,592,60(excluding 603 and 605) under the Japan Standard Industrial Classification.

Note3: "Reference(*3)" is total of "Medicine & Toiletry Stores" and "Others(*2)".

Note4: From July,2015,reference time 1 and 2 are deleted from above table.

Note5: The percentage change from the same month/term of the previous year is calculated using the linked coefficient to adjust for discrepancies.Refer to the Appendix table.

第2表 業種別商業販売額指数

Table2 Indices of commercial sales value by type of business

(1) 原指数及び前年(同期、同月)比増減率 (1) Original indices

年 月	商業計													
	卸売業	各種品卸売業	繊維品卸売業	衣服・身の回り品卸売業	農畜産物・水産物卸売業	食料・飲料卸売業	建築材料卸売業	化学製品卸売業	鉱物・金属材料卸売業	機械器具卸売業	産業機械卸売業	自動車卸売業	Total	
													Wholesale	General Merchandise
平成27年	100.0	100.0	100.0	100.0	100.0	100.0	100.0	100.0	100.0	100.0	100.0	100.0	100.0	100.0
28	96.1	94.7	91.9	87.7	84.3	95.6	102.1	99.9	93.3	88.9	95.3	92.5	96.3	
29	99.1	98.1	96.1	86.7	78.5	98.2	105.7	101.5	98.6	96.7	99.6	96.2	98.8	
平成29年 1~3月	96.9	95.8	95.1	83.2	74.0	91.7	97.3	98.3	95.9	98.3	101.6	96.8	97.6	
4~6	96.4	94.9	92.8	83.2	76.3	95.5	105.8	93.9	96.5	90.4	94.6	89.5	94.4	
7~9	98.0	97.3	94.7	87.7	78.4	95.5	106.7	102.2	99.9	93.6	99.2	96.1	98.2	
10~12	105.0	104.4	101.8	92.6	85.2	110.3	113.0	111.5	102.2	104.5	102.9	102.3	105.0	
平成30年 1~3月	100.4	100.3	98.6	87.4	74.4	98.1	100.1	103.3	98.9	105.5	105.2	104.9	102.5	
平成29年 1月	90.8	87.2	87.3	77.3	69.3	86.6	89.0	89.6	87.7	92.6	88.5	84.5	83.8	
2	92.2	92.2	89.5	78.4	71.3	88.6	93.9	98.8	94.2	96.0	95.9	91.7	95.0	
3	107.8	108.1	108.5	93.9	81.5	99.8	108.9	106.5	105.7	106.2	120.4	114.2	114.1	
4	96.5	94.6	94.3	78.9	75.4	98.7	104.4	91.2	98.5	91.0	92.2	88.9	94.7	
5	94.4	91.8	87.5	83.8	77.7	93.5	105.7	89.6	90.7	88.6	89.1	85.5	87.8	
6	98.4	98.3	96.6	86.9	75.7	94.2	107.2	100.8	100.3	91.7	102.5	94.1	100.8	
7	99.1	96.8	93.3	86.0	73.4	95.1	109.6	100.7	100.2	92.6	97.6	94.0	97.9	
8	95.9	94.9	91.7	83.8	75.7	95.6	107.1	97.6	96.8	90.7	94.2	92.2	91.0	
9	99.0	100.2	99.0	93.4	86.1	95.7	103.3	108.4	102.7	97.6	105.8	102.2	105.7	
10	98.8	99.0	94.6	94.2	87.0	101.1	104.0	107.9	100.7	98.3	98.7	96.3	102.5	
11	102.1	102.1	99.4	92.2	84.0	101.9	106.8	113.8	101.8	105.1	101.6	100.7	106.4	
12	114.2	112.0	111.5	91.5	84.5	127.8	128.1	112.9	104.2	110.1	108.5	109.8	106.1	
平成30年 1月	95.5	93.4	95.2	83.9	69.7	92.8	92.3	95.2	92.4	102.6	93.4	90.8	92.2	
2	95.3	96.1	92.0	81.3	72.9	95.2	96.9	103.0	96.5	103.2	98.4	99.2	99.9	
3	110.3	111.3	108.6	97.1	80.6	106.4	111.1	111.8	107.9	110.8	123.7	124.8	115.4	
前年(同期、同月)比増減率(%)														
平成27年	▲1.9	▲2.5	▲2.6	1.0	▲2.2	2.8	6.8	▲3.8	▲6.3	▲12.0	▲3.3	▲3.8	▲3.6	
28	▲3.9	▲5.3	▲8.1	▲12.3	▲15.7	▲4.4	2.1	▲0.1	▲6.7	▲11.1	▲4.7	▲7.5	▲3.7	
29	3.1	3.6	4.6	▲1.1	▲6.9	2.7	3.5	1.6	5.7	8.8	4.5	4.0	2.6	
平成29年 1~3月	1.0	0.9	3.3	▲10.1	▲19.7	▲1.8	2.1	▲2.3	2.0	8.6	3.5	3.1	▲2.7	
4~6	3.3	3.8	5.5	▲3.7	▲9.4	1.1	4.4	▲0.2	4.9	8.0	6.2	2.5	1.7	
7~9	3.3	3.8	3.7	3.7	0.5	3.0	2.8	3.4	8.6	6.8	3.2	2.3	2.5	
10~12	4.7	6.0	5.8	6.3	3.0	8.6	4.7	4.9	7.2	11.6	5.1	7.8	9.0	
平成30年 1~3月	3.6	4.7	3.7	5.0	0.5	7.0	2.9	5.1	3.1	7.3	3.5	8.4	5.0	
平成29年 1月	0.2	▲0.1	2.0	▲11.4	▲21.0	▲0.6	2.8	▲2.6	0.9	4.0	0.5	▲0.4	▲5.4	
2	▲0.2	▲0.4	2.2	▲11.9	▲18.8	▲4.8	0.4	▲5.3	1.1	8.2	2.8	1.3	▲1.7	
3	2.9	3.1	5.2	▲7.2	▲19.2	▲0.2	3.0	0.9	3.6	13.1	6.5	7.4	▲1.3	
4	1.7	1.0	9.7	▲14.7	▲19.6	0.3	▲0.9	▲3.4	2.4	8.1	5.3	4.5	3.2	
5	4.8	6.3	5.8	2.1	▲3.2	1.5	9.4	1.2	6.0	9.2	7.2	3.1	1.7	
6	3.7	4.4	1.4	2.6	▲3.7	1.2	5.2	1.4	6.5	6.8	6.0	0.3	0.4	
7	2.7	3.1	3.1	5.9	▲3.4	1.6	3.1	0.3	8.9	5.1	2.0	1.3	0.6	
8	3.6	4.3	6.8	3.3	1.5	3.6	1.6	3.8	9.8	5.6	4.8	5.4	4.6	
9	3.4	4.0	1.5	2.0	3.2	3.7	3.5	6.4	7.3	10.0	3.0	0.8	2.6	
10	3.5	5.1	0.1	5.5	▲0.8	4.1	3.8	3.7	8.6	10.3	6.4	5.6	8.9	
11	4.6	5.7	5.6	8.1	2.7	6.3	4.6	3.7	6.6	12.6	4.6	5.2	8.4	
12	5.9	6.9	11.6	5.7	7.5	14.3	5.5	7.4	6.5	12.0	4.6	12.3	9.8	
平成30年 1月	5.2	7.1	9.0	8.5	0.6	7.2	3.7	6.3	5.4	10.8	5.5	7.5	10.0	
2	3.4	4.2	2.8	3.7	2.2	7.4	3.2	4.3	2.4	7.5	2.6	8.2	5.2	
3	2.3	3.0	0.1	3.4	▲1.1	6.6	2.0	5.0	2.1	4.3	2.7	9.3	1.1	

注1：その他の卸売業は、日本標準産業分類の536, 553, 559(5598を除く)。

注2：医薬品・化粧品小売業を含むその他小売業は、日本標準産業分類の5914, 592, 60(605を除く)。

注3：原指数の前年(同期、同月)は、四捨五入、リンク係数等により、販売額の前年(同期、同月)比と一致しない。

														Year and Month	
電機器具卸売業	気械器具卸売業	その他の機械器具卸売業	家具・建具・じゅう器卸売業	医薬品・化粧品卸売業	その他の卸売業(注1)	小売業	各種小売業	織物・衣服・身の回り品小売業	飲食料品小売業	その他の小売業	自動車小売業	機械器具小売業	燃料小売業		
Electrical Machinery & Equipment	Others	Furniture & House Furnishings	Medicine & Toiletries	Others(*1)	Retail	General Merchandise	Fabrics Apparel & Accessories	Food & Beverages	Others	Motor Vehicles	Machinery & Equipment	Fuel	Others(*2)		
100.0	100.0	100.0	100.0	100.0	100.0	100.0	100.0	100.0	100.0	100.0	100.0	100.0	100.0	C.Y.	2015
96.1	93.6	94.2	97.8	91.8	99.4	97.5	100.5	101.5	98.4	101.4	98.1	91.2	100.5		2016
101.5	96.2	90.3	98.6	91.5	101.3	96.2	102.8	101.8	101.7	107.8	100.8	98.7	101.6		2017
104.8	99.9	92.6	93.2	88.7	99.3	94.4	95.7	97.6	101.6	111.7	98.8	103.4	98.0	Q1	2017
96.3	94.1	90.1	99.6	89.5	100.0	91.7	106.4	100.2	100.3	107.2	92.3	91.7	103.1	Q2	
101.5	93.1	86.3	97.0	91.4	99.6	91.9	95.4	102.1	100.0	108.8	104.0	90.9	100.5	Q3	
103.2	97.6	92.2	104.7	96.6	106.4	106.6	113.6	107.4	104.8	103.4	108.3	108.6	104.6	Q4	
107.5	96.9	85.0	92.1	99.4	100.7	93.6	97.0	99.6	103.1	108.6	102.6	114.1	98.3	Q1	2018
91.8	86.8	77.6	84.5	80.4	98.8	100.4	104.6	98.2	98.0	97.0	99.6	102.3	98.1	Jan.	2017
97.6	95.0	91.3	89.5	85.8	92.1	84.3	80.0	92.2	95.1	104.7	85.6	100.8	90.6	Feb.	
125.1	118.0	109.0	105.6	99.9	107.0	98.6	102.5	102.5	111.8	133.3	111.1	107.2	105.4	Mar.	
91.5	97.0	94.2	101.6	87.2	100.8	91.0	109.3	100.2	101.6	104.5	93.4	96.4	105.6	Apr.	
90.7	88.7	87.0	96.8	87.9	100.4	92.0	107.7	102.3	99.6	102.2	91.3	91.4	104.7	May	
106.7	96.7	89.2	100.4	93.3	98.7	92.2	102.1	98.0	99.8	114.9	92.2	87.4	99.0	Jun.	
99.8	90.2	86.9	95.8	91.7	104.3	102.5	109.7	103.1	104.5	112.0	119.1	92.1	105.0	Jul.	
96.4	91.1	82.5	98.0	89.1	98.1	87.5	85.7	105.3	97.4	99.8	99.6	92.3	100.5	Aug.	
108.3	98.0	89.4	97.2	93.3	96.3	85.6	90.7	97.9	98.1	114.7	93.2	88.4	95.9	Sep.	
98.9	93.9	88.0	101.2	93.2	98.3	92.8	107.7	99.4	97.3	101.3	93.3	95.0	97.7	Oct.	
101.1	95.1	92.3	101.9	95.4	102.0	100.9	112.7	99.0	102.5	106.7	103.3	106.4	99.4	Nov.	
109.6	103.9	96.4	111.0	101.3	119.0	126.1	120.5	123.9	114.5	102.2	128.4	124.3	116.7	Dec.	
95.8	86.1	72.6	88.2	91.3	100.3	99.5	104.1	99.9	100.1	96.5	105.1	113.8	98.4	Jan.	2018
98.9	90.4	83.0	87.5	95.4	93.6	83.9	80.5	94.5	96.7	102.7	89.5	113.8	89.9	Feb.	
127.8	114.2	99.5	100.5	111.6	108.1	97.5	106.3	104.4	112.4	126.5	113.3	114.8	106.6	Mar.	
▲3.0	▲4.3	▲6.2	4.8	▲4.2	▲0.4	▲0.2	2.6	3.1	▲2.8	1.3	▲3.3	▲13.9	0.9	C.Y.	2015
▲3.9	▲6.4	▲5.8	▲2.2	▲8.2	▲0.6	▲2.5	0.5	1.5	▲1.6	1.4	▲1.9	▲8.8	0.5		2016
5.6	2.8	▲4.1	0.8	▲0.3	1.9	▲1.3	2.3	0.3	3.4	6.3	2.8	8.2	1.1		2017
6.4	0.2	▲6.0	▲2.7	▲7.4	1.2	▲3.7	▲2.6	0.0	3.1	6.2	0.8	10.6	0.2	Q1	2017
8.7	7.2	▲1.5	1.3	▲0.2	2.5	▲1.0	4.5	0.6	3.8	7.3	1.0	8.5	2.3	Q2	
4.0	1.7	▲5.0	2.5	3.2	2.0	▲0.3	3.2	0.3	3.2	6.8	3.4	3.3	1.9	Q3	
3.4	2.3	▲3.9	2.3	4.0	1.9	▲0.5	3.9	0.4	3.0	5.1	5.8	9.9	▲0.2	Q4	
2.6	▲3.0	▲8.2	▲1.2	12.1	1.4	▲0.8	1.4	2.0	1.5	▲2.8	3.8	10.3	0.3	Q1	2018
3.0	0.1	▲4.0	▲3.4	▲5.7	1.0	▲2.9	▲2.6	1.0	2.3	4.3	▲0.8	7.0	0.3	Jan.	2017
5.6	▲1.8	▲7.0	▲6.2	▲8.2	0.3	▲5.1	▲0.6	▲1.3	2.1	5.0	▲1.9	9.8	▲0.8	Feb.	
9.7	2.1	▲6.4	1.1	▲8.0	2.1	▲3.0	▲4.3	0.2	5.0	8.6	4.6	15.0	1.1	Mar.	
5.9	7.8	▲2.9	▲6.4	▲8.9	3.2	▲0.2	5.9	1.3	4.4	6.3	4.5	11.8	2.4	Apr.	
10.3	8.6	0.9	7.8	3.8	2.0	▲1.6	2.3	0.1	3.9	7.0	0.9	8.9	2.1	May	
9.9	5.5	▲2.4	4.1	5.1	2.2	▲0.9	5.4	0.2	3.4	8.6	▲2.3	4.7	2.4	Jun.	
2.7	2.3	▲3.3	2.4	4.2	1.9	▲1.7	3.8	0.1	3.3	6.3	4.4	3.5	1.8	Jul.	
4.8	3.4	▲5.5	3.7	2.9	1.9	▲0.3	0.5	0.3	3.3	8.4	4.7	1.5	1.9	Aug.	
4.4	▲0.2	▲6.0	1.5	2.4	2.2	1.2	5.3	0.6	3.0	5.9	0.6	5.0	2.0	Sep.	
5.7	7.2	▲5.7	4.4	5.3	▲0.3	▲1.9	0.8	▲1.7	0.8	3.5	▲1.0	6.0	▲1.4	Oct.	
3.5	1.3	▲4.6	3.0	3.7	2.1	0.2	4.6	0.2	3.2	4.2	8.5	11.2	▲0.5	Nov.	
1.5	▲0.8	▲1.3	▲0.2	3.2	3.7	0.1	6.2	2.3	4.8	7.6	8.9	12.0	1.0	Dec.	
4.4	▲0.8	▲6.4	4.4	13.6	1.5	▲0.9	▲0.5	1.7	2.1	▲0.5	5.5	11.2	0.3	Jan.	2018
1.3	▲4.8	▲9.1	▲2.2	11.2	1.6	▲0.5	0.6	2.5	1.7	▲1.9	4.6	12.9	▲0.8	Feb.	
2.2	▲3.2	▲8.7	▲4.8	11.7	1.0	▲1.1	3.7	1.9	0.5	▲5.1	2.0	7.1	1.1	Mar.	

Note1: "Other" of wholesale trade refers to the items classified as 536,553,559(excluding 5598) under the Japan Standard Industrial Classification.

Note2: "Others"(including Medicine and Toiletry stores) of retail trade refers to items classified as 5914,592,60(excluding 605) under the Japan Standard Industrial Classification.

Note3: Percentage change from the same month/term of the previous year of original indices do not conform with that of sales value, due to rounding or using linked coefficient.

第2表 業種別商業販売額指数

Table2 Indices of commercial sales value by type of business

(2) 季節調整済指数及び前期(月)比増減率 (2) Seasonal adjustment indices

年 月	商業計																		
	Total	Wholesale	卸売業											産業機械器具卸売業	自動車卸売業				
			各種商品卸売業	繊維品卸売業	衣服・身の回り品卸売業	農畜産物・水産物卸売業	食料・飲料卸売業	建築材料卸売業	化学製品卸売業	鉱物・金属材料卸売業	機械器具卸売業	General Merchandise	Textiles			Apparel & Accessories	Livestock & Aquatic Products	Food & Beverages	Building Materials
季節調整済指数(平成27年11月100)	平成29年1~3月	97.1	95.9	92.6	82.7	76.6	96.4	105.4	99.2	95.5	94.2	98.6	92.9	95.7					
	4~6	98.7	97.7	95.3	86.1	78.7	96.9	105.8	100.0	98.2	94.9	99.9	94.9	98.2					
	7~9	99.2	98.1	96.9	88.6	81.2	97.7	105.3	102.2	100.5	96.0	98.5	96.0	98.4					
	10~12	101.5	100.9	99.4	89.4	78.3	102.2	106.7	104.8	101.0	102.1	101.4	100.9	103.0					
	平成30年1~3月	100.4	100.2	96.6	87.3	76.3	102.2	107.9	103.3	97.9	100.5	102.2	100.7	100.9					
	平成29年1月	97.1	95.6	92.1	82.6	76.0	96.4	106.5	98.4	94.7	93.4	98.9	93.0	95.6					
	2	97.0	95.8	93.0	82.3	77.8	96.3	104.4	98.6	95.8	94.2	98.5	93.1	96.1					
	3	97.2	96.4	92.7	83.3	76.1	96.5	105.4	100.6	96.0	95.0	98.4	92.6	95.4					
	4	98.5	97.6	98.4	83.4	73.8	97.5	104.5	99.4	98.4	95.3	99.9	96.1	98.8					
	5	98.8	97.8	93.5	87.4	81.8	95.9	107.7	99.4	97.4	94.7	99.9	94.9	97.8					
	6	98.9	97.7	93.9	87.4	80.5	97.2	105.1	101.1	98.7	94.6	99.8	93.8	98.0					
	7	98.9	97.5	96.5	88.7	79.9	96.6	105.8	99.9	99.5	94.0	97.0	94.7	96.7					
8	99.6	98.8	98.7	88.5	83.4	97.9	104.8	102.9	101.3	95.9	100.2	97.8	99.9						
9	99.1	98.1	95.6	88.5	80.2	98.7	105.3	103.9	100.8	98.2	98.4	95.5	98.6						
10	100.0	99.4	95.8	88.6	77.9	100.7	105.8	103.0	99.4	99.5	101.2	99.1	100.6						
11	101.5	100.6	99.1	89.7	79.1	102.0	107.4	104.5	100.4	102.1	101.3	99.8	103.5						
12	102.9	102.8	103.4	89.9	78.0	103.8	106.8	107.0	103.2	104.8	101.7	103.7	104.9						
平成30年1月	101.0	100.9	100.1	88.6	75.1	102.0	107.7	102.4	97.5	101.8	104.2	99.9	105.0						
2	100.3	99.9	95.7	85.5	79.4	103.3	108.1	102.7	98.1	101.1	101.0	100.8	100.9						
3	99.8	99.7	93.9	87.7	74.3	101.4	107.9	104.9	98.2	98.6	101.3	101.3	96.7						
前期(月)比増減率(%)	平成29年1~3月	0.7	1.3	▲2.5	▲1.8	3.4	2.3	3.9	0.5	2.8	4.8	2.4	▲2.1	1.4					
	4~6	1.6	1.9	2.9	4.1	2.7	0.5	0.4	0.8	2.8	0.7	1.3	2.2	2.6					
	7~9	0.5	0.4	1.7	2.9	3.2	0.8	▲0.5	2.2	2.3	1.2	▲1.4	1.2	0.2					
	10~12	2.3	2.9	2.6	0.9	▲3.6	4.6	1.3	2.5	0.5	6.4	2.9	5.1	4.7					
	平成30年1~3月	▲1.1	▲0.7	▲2.8	▲2.3	▲2.6	0.0	1.1	▲1.4	▲3.1	▲1.6	0.8	▲0.2	▲2.0					
	平成29年1月	1.5	1.5	▲2.0	▲1.4	8.6	4.6	5.7	0.3	0.9	2.5	2.1	▲1.5	▲0.4					
	2	▲0.1	0.2	1.0	▲0.4	2.4	▲0.1	▲2.0	0.2	1.2	0.9	▲0.4	0.1	0.5					
	3	0.2	0.6	▲0.3	1.2	▲2.2	0.2	1.0	2.0	0.2	0.8	▲0.1	▲0.5	▲0.7					
	4	1.3	1.2	6.1	0.1	▲3.0	1.0	▲0.9	▲1.2	2.5	0.3	1.5	3.8	3.6					
	5	0.3	0.2	▲5.0	4.8	10.8	▲1.6	3.1	0.0	▲1.0	▲0.6	0.0	▲1.2	▲1.0					
	6	0.1	▲0.1	0.4	0.0	▲1.6	1.4	▲2.4	1.7	1.3	▲0.1	▲0.1	▲1.2	0.2					
	7	0.0	▲0.2	2.8	1.5	▲0.7	▲0.6	0.7	▲1.2	0.8	▲0.6	▲2.8	1.0	▲1.3					
8	0.7	1.3	2.3	▲0.2	4.4	1.3	▲0.9	3.0	1.8	2.0	3.3	3.3	3.3						
9	▲0.5	▲0.7	▲3.1	0.0	▲3.8	0.8	0.5	1.0	▲0.5	2.4	▲1.8	▲2.4	▲1.3						
10	0.9	1.3	0.2	0.1	▲2.9	2.0	0.5	▲0.9	▲1.4	1.3	2.8	3.8	2.0						
11	1.5	1.2	3.4	1.2	1.5	1.3	1.5	1.5	1.0	2.6	0.1	0.7	2.9						
12	1.4	2.2	4.3	0.2	▲1.4	1.8	▲0.6	2.4	2.8	2.6	0.4	3.9	1.4						
平成30年1月	▲1.8	▲1.8	▲3.2	▲1.4	▲3.7	▲1.7	0.8	▲4.3	▲5.5	▲2.9	2.5	▲3.7	0.1						
2	▲0.7	▲1.0	▲4.4	▲3.5	5.7	1.3	0.4	0.3	0.6	▲0.7	▲3.1	0.9	▲3.9						
3	▲0.5	▲0.2	▲1.9	2.6	▲6.4	▲1.8	▲0.2	2.1	0.1	▲2.5	0.3	0.5	▲4.2						

注1: その他の卸売業は、日本標準産業分類の536、553、559(5598を除く)。

注2: 医薬品・化粧品小売業を含むその他小売業は、日本標準産業分類の5914、592、60(605を除く)。

														Year and Month	
電機器具卸売業	気械具卸売業	その他の機械器具卸売業	家具・建具・じゅう器卸売業	医薬品・化粧品卸売業	その他の卸売業(注1)	小売業	各種商品小売業	織物・衣服・身の回り品小売業	飲食料品小売業	その他の小売業	自動車小売業	機械器具小売業	燃料小売業		
Electrical Machinery & Equipment	Others	Furniture & House Furnishings	Medicine & Toiletries	Others(*1)	Retail	General Merchandise	Fabrics Apparel & Accessories	Food & Beverages	Others	Motor Vehicles	Machinery & Equipment	Fuel	Others(*2)		
101.8	96.5	92.1	97.5	88.7	100.5	96.5	99.4	101.4	100.6	104.6	98.7	97.4	101.5	Q1	2017
102.5	97.8	91.8	99.0	90.5	101.1	96.3	104.1	101.6	101.3	108.1	99.2	96.9	102.1	Q2	
100.1	93.6	88.9	99.1	93.3	101.2	96.0	103.0	101.7	101.7	109.0	100.7	96.5	101.8	Q3	
101.5	97.3	88.7	99.4	94.3	102.5	95.9	104.5	102.5	103.0	109.7	103.6	103.5	100.8	Q4	
104.5	93.5	84.6	96.5	99.0	101.9	95.6	100.5	103.5	102.1	102.1	102.7	107.2	101.7	Q1	2018
101.7	95.8	92.4	96.7	89.1	100.3	96.6	99.6	101.6	100.4	104.1	99.5	96.5	101.3	Jan.	2017
101.3	97.0	92.6	96.8	88.4	100.6	96.3	101.0	100.7	100.5	104.3	95.6	98.0	101.5	Feb.	
102.5	96.6	91.2	99.1	88.5	100.7	96.6	97.7	101.9	101.0	105.3	101.1	97.8	101.8	Mar.	
101.5	100.7	91.2	98.0	87.3	101.6	96.5	104.7	101.9	101.4	106.9	99.9	98.4	102.2	Apr.	
103.0	97.5	93.2	99.8	91.2	100.7	96.2	103.4	101.5	101.0	108.1	100.3	96.4	102.2	May	
103.0	95.1	91.0	99.3	92.9	101.0	96.1	104.2	101.4	101.4	109.3	97.5	95.8	101.9	Jun.	
98.7	93.2	89.3	98.4	93.5	101.3	96.1	103.4	101.7	101.7	107.9	101.5	95.9	102.2	Jul.	
101.3	94.8	89.0	99.7	93.6	100.8	95.9	101.5	101.6	101.5	110.1	101.3	95.6	101.8	Aug.	
100.3	92.7	88.5	99.3	92.9	101.4	96.1	104.1	101.8	101.9	109.1	99.2	98.0	101.3	Sep.	
102.3	97.7	88.6	99.3	93.7	101.5	95.7	103.3	101.2	101.9	107.2	100.1	100.7	99.8	Oct.	
101.7	96.8	89.0	99.7	93.9	102.5	96.4	105.3	102.5	103.3	109.5	106.4	103.9	101.3	Nov.	
100.6	97.5	88.4	99.1	95.2	103.5	95.5	104.8	103.7	103.9	112.5	104.3	105.9	101.4	Dec.	
106.0	93.9	86.5	98.8	99.2	101.8	96.6	100.8	103.8	102.6	103.1	106.4	106.3	101.9	Jan.	2018
102.7	92.2	84.1	94.5	98.4	102.3	95.7	100.5	103.3	102.2	102.5	100.4	110.6	100.8	Feb.	
104.7	94.3	83.2	96.3	99.3	101.7	94.6	100.1	103.3	101.6	100.7	101.4	104.7	102.5	Mar.	
4.6	1.2	▲0.6	0.6	▲1.7	▲0.2	0.0	▲1.2	▲0.8	0.5	0.5	▲0.1	4.7	0.8	Q1	2017
0.7	1.3	▲0.3	1.5	2.0	0.6	▲0.2	4.7	0.2	0.7	3.3	0.5	▲0.5	0.6	Q2	
▲2.3	▲4.3	▲3.2	0.1	3.1	0.1	▲0.3	▲1.1	0.1	0.4	0.8	1.5	▲0.4	▲0.3	Q3	
1.4	4.0	▲0.2	0.3	1.1	1.3	▲0.1	1.5	0.8	1.3	0.6	2.9	7.3	▲1.0	Q4	
3.0	▲3.9	▲4.6	▲2.9	5.0	▲0.6	▲0.3	▲3.8	1.0	▲0.9	▲6.9	▲0.9	3.6	0.9	Q1	2018
4.2	▲2.9	1.4	▲0.2	▲1.9	0.3	0.7	0.3	▲0.9	1.0	▲0.1	1.8	3.7	1.2	Jan.	2017
▲0.4	1.3	0.2	0.1	▲0.8	0.3	▲0.3	1.4	▲0.9	0.1	0.2	▲3.9	1.6	0.2	Feb.	
1.2	▲0.4	▲1.5	2.4	0.1	0.1	0.3	▲3.3	1.2	0.5	1.0	5.8	▲0.2	0.3	Mar.	
▲1.0	4.2	0.0	▲1.1	▲1.4	0.9	▲0.1	7.2	0.0	0.4	1.5	▲1.2	0.6	0.4	Apr.	
1.5	▲3.2	2.2	1.8	4.5	▲0.9	▲0.3	▲1.2	▲0.4	▲0.4	1.1	0.4	▲2.0	0.0	May	
0.0	▲2.5	▲2.4	▲0.5	1.9	0.3	▲0.1	0.8	▲0.1	0.4	1.1	▲2.8	▲0.6	▲0.3	Jun.	
▲4.2	▲2.0	▲1.9	▲0.9	0.6	0.3	0.0	▲0.8	0.3	0.3	▲1.3	4.1	0.1	0.3	Jul.	
2.6	1.7	▲0.3	1.3	0.1	▲0.5	▲0.2	▲1.8	▲0.1	▲0.2	2.0	▲0.2	▲0.3	▲0.4	Aug.	
▲1.0	▲2.2	▲0.6	▲0.4	▲0.7	0.6	0.2	2.6	0.2	0.4	▲0.9	▲2.1	2.5	▲0.5	Sep.	
2.0	5.4	0.1	0.0	0.9	0.1	▲0.4	▲0.8	▲0.6	0.0	▲1.7	0.9	2.8	▲1.5	Oct.	
▲0.6	▲0.9	0.5	0.4	0.2	1.0	0.7	1.9	1.3	1.4	2.1	6.3	3.2	1.5	Nov.	
▲1.1	0.7	▲0.7	▲0.6	1.4	1.0	▲0.9	▲0.5	1.2	0.6	2.7	▲2.0	1.9	0.1	Dec.	
5.4	▲3.7	▲2.1	▲0.3	4.2	▲1.6	1.2	▲3.8	0.1	▲1.3	▲8.4	2.0	0.4	0.5	Jan.	2018
▲3.1	▲1.8	▲2.8	▲4.4	▲0.8	0.5	▲0.9	▲0.3	▲0.5	▲0.4	▲0.6	▲5.6	4.0	▲1.1	Feb.	
1.9	2.3	▲1.1	1.9	0.9	▲0.6	▲1.1	▲0.4	0.0	▲0.6	▲1.8	1.0	▲5.3	1.7	Mar.	

Seasonal adjustment indices (C.Y.2015 average = 100)

Percentage change from the previous month/term (%)

Note1 : "Others" of wholesale trade refers to items classified as 536,553,559(excluding 5598) under the Japan Standard Industrial Classification.

Note2 : "Others"(including Medicine and Toiletry stores) of retail trade refers to items classified as 5914,592,60(excluding 605) under the Japan Standard Industrial Classification.

第2部 大規模卸売店販売

Part 2 Large-scale wholesales trade

第1表 商品別販売額及び前年(度、同期、同月)比増減率

Table 1 Large-scale wholesale sales value by goods and the percentage change from the same month/term of the previous year

年 月	合 計											
	繊維品	衣服・身の回り品	農畜産物・水産物	食料飲料	医薬品化粧品	化学製品	石油石炭	鉱物	鉄鋼			
	Total	Textiles	Apparel & Accessories	Livestock & Aquatic Products	Food & Beverages	Medicine & Cosmetics	Chemicals	Petroleum & Coal	Minerals & Metals	Iron & Steel		
販 売 額 (億 円)	平成27年	1,067,934	8,895	31,993	76,157	136,809	50,005	89,955	119,866	5,381	108,537	
	28	1,000,970	7,896	30,853	78,847	138,732	57,236	83,986	100,668	4,145	100,273	
	29	1,114,821	7,692	28,415	80,310	141,639	62,080	98,622	120,671	5,554	126,388	
	平成27年度	1,049,634	9,029	31,689	77,987	139,356	54,519	89,008	116,070	4,912	106,570	
	28	1,014,596	7,595	30,337	78,332	137,859	57,285	86,495	105,061	4,330	103,214	
	29	1,147,553	7,696	27,576	81,436	143,527	63,840	101,567	125,927	5,711	134,368	
	平成29年	267,786	1,906	7,009	18,614	31,502	13,406	23,912	32,648	1,299	28,452	
	4~6	250,461	1,896	7,108	18,712	35,119	14,365	22,372	22,671	1,494	28,371	
	7~9	289,102	1,910	6,494	20,846	36,677	16,358	25,134	29,792	1,259	33,703	
	10~12	307,472	1,980	7,805	22,138	38,341	17,951	27,203	35,561	1,503	35,862	
	平成30年	300,518	1,910	6,170	19,740	33,389	15,165	26,858	37,904	1,456	36,431	
	平成29年	80,231	547	2,362	5,818	9,550	4,055	7,504	10,614	325	8,605	
	2	83,234	587	2,089	5,916	10,102	4,327	7,786	10,737	585	8,916	
	3	104,322	773	2,558	6,880	11,850	5,023	8,622	11,296	389	10,931	
	4	83,163	605	2,541	6,188	11,515	5,141	7,835	7,683	518	9,337	
	5	80,168	626	2,351	6,228	11,580	4,456	7,169	7,291	553	9,179	
	6	87,130	665	2,216	6,295	12,025	4,768	7,367	7,696	422	9,855	
	7	93,823	591	2,027	6,765	12,416	5,244	8,225	9,453	377	11,160	
	8	93,241	601	2,043	7,089	12,179	5,646	8,338	10,006	456	10,873	
	9	102,037	718	2,424	6,992	12,082	5,468	8,571	10,333	426	11,671	
	10	95,965	669	2,527	7,298	11,667	5,713	8,809	10,746	369	11,223	
	11	100,148	644	2,655	6,893	12,185	5,803	9,249	11,622	603	12,271	
	12	111,359	667	2,623	7,948	14,489	6,436	9,146	13,193	531	12,368	
	平成30年	92,823	588	2,115	6,265	10,210	4,827	8,680	13,022	520	11,607	
	2	93,164	558	1,866	6,297	10,747	4,762	8,548	12,284	407	11,628	
	3	114,531	764	2,189	7,178	12,431	5,577	9,630	12,598	528	13,196	
	前 年 (度、 同 期、 同 月) 比 増 減 率 (%)	平成27年	▲3.2	4.1	▲2.6	4.9	5.0	11.2	▲8.4	▲21.9	▲18.1	▲10.1
		28	▲5.8	▲16.3	0.2	1.3	0.7	▲0.2	▲10.7	▲18.4	▲24.0	▲14.5
		29	6.1	▲0.2	▲0.6	▲1.7	1.2	0.2	11.9	10.7	34.0	16.0
		平成27年度	▲3.2	1.5	▲0.3	4.7	7.3	13.9	▲9.5	▲20.6	▲25.1	▲15.2
28		▲3.1	▲18.3	▲2.4	▲0.7	▲1.4	▲1.8	▲5.0	▲10.7	▲12.5	▲6.8	
29		5.3	5.1	1.5	▲1.3	2.8	▲0.5	9.3	6.0	31.9	15.4	
平成29年		5.4	▲13.6	▲6.9	▲2.7	▲2.7	0.4	11.7	15.5	16.7	11.5	
4~6		6.7	▲1.2	▲1.1	▲0.6	2.0	▲1.0	10.1	10.9	55.7	19.4	
7~9		6.0	7.1	▲0.6	▲2.6	2.2	2.5	12.6	7.1	46.7	16.8	
10~12		6.4	9.4	5.2	▲1.0	2.9	▲0.9	13.1	8.9	23.8	16.7	
平成30年		2.3	5.1	1.9	▲0.9	4.2	▲2.5	2.4	▲0.2	12.1	9.6	
平成29年		3.8	▲17.1	▲2.6	0.3	▲2.3	▲0.1	9.9	12.4	▲20.1	6.2	
2		4.5	▲16.1	▲10.5	▲3.5	▲4.4	1.3	13.4	19.8	65.9	8.2	
3		7.3	▲8.9	▲7.5	▲4.4	▲1.5	▲0.0	11.8	14.7	10.0	19.3	
4		6.1	▲6.1	▲2.2	▲1.1	▲0.7	▲5.6	11.3	20.7	86.3	24.4	
5		8.1	2.0	2.6	1.1	4.8	4.9	9.9	7.7	54.0	12.3	
6		6.1	0.5	▲3.5	▲1.8	2.1	▲1.1	9.1	5.4	31.1	21.8	
7		4.9	7.4	▲0.3	▲1.5	1.5	3.1	8.2	5.4	38.2	10.3	
8		7.3	10.6	▲2.7	▲1.4	2.1	6.5	15.8	10.7	51.1	18.8	
9		5.9	4.2	0.9	▲4.9	3.1	▲1.8	14.0	5.4	50.2	21.7	
10		5.4	14.6	2.0	▲4.5	1.5	1.3	17.7	10.0	41.8	11.2	
11		7.4	8.0	6.1	▲1.0	4.3	▲0.8	16.9	10.0	46.0	20.9	
12		6.4	5.8	7.6	2.6	2.9	▲2.9	5.8	7.0	▲1.9	17.8	
平成30年		5.5	12.9	3.6	0.6	5.1	2.6	5.5	5.4	59.9	15.4	
2		2.1	▲0.2	3.3	▲0.5	4.6	▲5.2	0.1	▲1.7	▲30.3	11.6	
3		0.1	3.7	▲1.0	▲2.5	3.2	▲4.3	1.8	▲4.2	35.9	3.3	

注:前年(度、同期、同月)比増減率は、ギャップを調整するリンク係数(付表参照)で処理した数値で計算している。

Note:The percentage change from the same month/term of the previous year is calculated using the linked coefficient to adjust for discrepancies.Refer to the Appendix table.

非鉄金属	一般 機械器具	自動車	その他の 輸送用 機械器具	家庭用 電気 機械器具	その他の 機械器具	建築材料	紙・ 紙製品	その他の 商品	販売先別商品販売額			Year and Month
									商品 輸出額	輸入品の 国内卸売 販売額	国内仕入品の 国内卸売 販売額	
Non-ferrous Metals	Industrial Machinery	Motor Vehicles	Other Transport Equipment	Household Electrical Machinery	Other Machinery	Construction Materials	Paper & Paper Products	Others	Exports	Domestic wholesale of imported goods	Domestic wholesale of domestic goods	
32,227	66,000	62,057	16,612	32,036	104,562	13,238	20,192	93,411	221,726	143,350	702,858	C.Y. 2015
30,834	68,180	45,923	13,528	25,278	89,147	12,773	19,219	93,452	183,307	122,540	695,123	2016
34,943	77,568	52,309	14,345	26,215	104,553	12,356	21,132	100,029	223,719	145,199	745,903	2017
31,909	65,979	54,096	16,092	28,961	96,848	13,081	19,950	93,578	208,830	136,761	704,044	F.Y. 2015
32,341	69,789	46,815	13,420	25,383	89,901	12,918	19,037	94,483	189,165	122,632	702,800	2016
34,838	81,655	53,856	14,142	26,399	108,959	12,354	22,414	101,291	233,013	155,115	759,425	2017
9,074	19,005	12,387	3,947	6,188	26,063	3,364	4,693	24,317	51,093	31,510	185,183	Q1 2017
8,610	15,576	11,855	3,307	6,307	21,831	3,043	4,675	23,150	48,786	32,040	169,636	Q2
8,344	20,544	13,691	3,776	6,938	28,903	2,849	5,760	26,124	61,143	39,124	188,835	Q3
8,915	22,443	14,377	3,315	6,782	27,756	3,100	6,003	26,438	62,698	42,525	202,249	Q4
8,969	23,092	13,933	3,744	6,372	30,469	3,362	5,975	25,579	60,387	41,426	198,705	Q1 2018
2,885	5,292	3,418	1,369	1,836	6,673	1,001	1,404	6,972	15,952	10,009	54,270	Jan. 2017
2,686	5,233	4,089	1,007	1,879	7,319	1,096	1,530	7,351	15,877	9,764	57,593	Feb.
3,503	8,480	4,880	1,571	2,474	12,071	1,267	1,760	9,994	19,264	11,738	73,320	Mar.
2,870	5,117	3,851	1,196	1,846	6,697	980	1,544	7,696	16,517	10,833	55,813	Apr.
2,836	4,694	3,735	767	1,938	6,755	996	1,498	7,515	15,016	10,557	54,595	May
2,903	5,766	4,268	1,343	2,522	8,378	1,066	1,633	7,939	17,252	10,649	59,228	Jun.
2,631	6,933	4,568	1,174	2,486	8,572	933	1,838	8,432	19,679	12,850	61,294	Jul.
2,728	6,225	4,110	981	1,949	8,998	910	1,856	8,254	19,707	13,184	60,350	Aug.
2,986	7,386	5,013	1,622	2,503	11,334	1,007	2,066	9,437	21,757	13,089	67,191	Sep.
2,918	6,757	4,506	982	2,059	8,400	977	1,969	8,378	19,556	13,549	62,860	Oct.
2,912	6,801	4,716	1,013	2,071	9,003	1,044	1,989	8,673	20,786	14,094	65,268	Nov.
3,084	8,884	5,155	1,320	2,653	10,352	1,078	2,045	9,387	22,356	14,882	74,121	Dec.
2,747	6,535	4,235	1,053	1,837	8,221	982	1,739	7,640	19,906	13,682	59,235	Jan. 2018
2,983	6,249	4,552	939	2,010	8,589	1,067	1,907	7,770	18,216	13,009	61,939	Feb.
3,239	10,308	5,145	1,752	2,525	13,659	1,313	2,330	10,169	22,265	14,735	77,532	Mar.
0.1	4.4	▲0.2	8.8	▲5.2	0.3	1.3	6.7	▲1.0	▲4.2	▲8.2	▲1.7	C.Y. 2015
▲13.2	2.4	▲7.1	▲8.4	▲3.1	▲3.3	▲0.9	1.8	▲1.4	▲15.3	▲14.8	▲1.0	2016
14.9	4.4	6.2	▲2.9	▲1.7	10.5	3.3	▲0.4	4.3	12.6	7.1	4.2	2017
▲9.1	3.8	▲3.0	13.7	▲1.3	1.5	3.0	8.4	▲0.4	▲7.9	▲11.7	0.2	F.Y. 2015
▲3.5	5.3	▲2.7	▲12.1	▲2.1	▲1.7	0.1	▲1.4	0.2	▲8.3	▲10.5	▲0.1	2016
10.0	2.9	3.7	▲8.4	▲3.9	10.9	5.8	2.0	3.1	9.6	9.4	3.4	2017
19.9	9.3	7.8	▲2.6	1.7	3.0	4.5	▲3.7	4.4	12.9	0.3	4.3	Q1 2017
21.0	1.8	8.9	▲6.1	5.4	10.3	▲3.3	▲1.1	6.1	9.2	9.9	5.5	Q2
17.4	▲1.7	4.7	5.6	▲3.2	17.4	5.4	▲0.6	1.3	14.7	10.2	3.0	Q3
3.7	7.9	3.7	▲8.0	▲9.6	12.5	6.4	4.0	5.5	13.6	8.6	4.1	Q4
1.6	3.4	▲1.7	▲21.4	▲7.3	4.5	14.0	5.8	0.0	1.7	9.1	1.4	Q1 2018
16.2	4.0	0.9	▲0.4	0.8	4.4	▲0.5	▲4.0	3.3	12.1	▲2.3	2.8	Jan. 2017
12.0	5.1	5.0	▲2.3	▲0.9	4.1	4.6	▲5.2	0.2	12.8	▲2.2	3.6	Feb.
30.4	15.7	15.8	▲4.7	4.5	1.6	8.7	▲2.1	8.7	13.8	4.9	6.1	Mar.
19.6	▲4.9	4.9	15.6	▲2.8	9.1	▲9.4	▲3.8	3.9	8.9	10.4	4.6	Apr.
30.0	1.8	14.3	▲20.7	1.3	15.5	0.9	0.6	11.9	7.1	11.3	7.8	May
14.5	8.5	8.2	▲11.7	16.3	7.3	▲0.9	▲0.1	3.0	11.4	8.0	4.3	Jun.
13.3	3.4	6.2	8.1	▲5.1	17.7	3.0	▲3.4	0.3	9.8	9.4	2.7	Jul.
20.2	▲3.2	5.3	3.6	▲5.1	20.1	4.4	▲1.7	2.6	13.4	16.3	3.9	Aug.
18.7	▲4.9	2.8	5.1	0.3	15.0	8.6	3.0	1.2	20.7	5.2	2.4	Sep.
15.4	▲2.0	0.8	▲25.1	▲3.4	12.8	4.6	4.1	6.6	7.6	12.1	3.5	Oct.
7.4	3.3	2.4	▲10.8	▲14.3	16.4	6.3	3.6	4.2	18.7	10.5	3.9	Nov.
▲8.2	21.2	7.7	14.1	▲10.3	9.2	8.3	4.5	5.7	14.6	4.0	4.9	Dec.
▲2.1	5.1	8.3	▲36.3	▲9.9	10.1	12.0	3.0	4.2	7.4	13.4	3.1	Jan. 2018
14.2	1.6	▲2.7	▲22.7	▲3.7	4.9	11.0	3.6	0.5	▲1.3	10.6	1.6	Feb.
▲4.9	3.4	▲7.9	▲7.6	▲8.1	1.1	18.2	10.0	▲3.3	▲0.5	4.2	▲0.1	Mar.

Sales value (100 million yen)

Percentage change from the same month/term of the previous year (%)

第2表 商品別期末商品手持額、在庫率及び前年同期末比増減率

Table 2 Commodity stocks and inventory ratio at the end of term

	年 月	合 計									
		繊維品	衣服・身の回り品	農畜産物・水産物	食料・飲料	医薬品・化粧品	化学製品	石油・石炭	鉱物		
		Total	Textiles	Apparel & Accessories	Livestock & Aquatic Products	Food & Beverages	Medicine & Cosmetics	Chemicals	Petroleum & Coal	Minerals & Metals	
商 品 手 持 額	手持額 (億円)	平成 29 年 3 月	46,655	742	3,859	3,186	3,280	6,199	5,239	963	142
		6	47,864	850	3,876	3,308	3,466	5,740	5,434	986	156
		9	55,002	820	3,738	3,673	3,740	6,715	6,303	2,812	169
		12	57,343	896	3,612	3,924	4,139	6,634	6,654	3,096	157
		平成 30 年 3 月	55,480	840	3,289	3,793	4,053	6,239	6,481	2,597	151
	前 年 同 期 末 比 増 減 率 (%)	平成 29 年 3 月	2.0	▲2.2	▲0.3	▲9.9	▲1.2	14.5	▲1.8	▲1.4	10.7
		6	4.8	5.8	▲2.1	1.8	3.9	3.2	1.0	▲2.6	28.2
		9	6.7	4.5	▲4.4	4.5	1.7	2.3	9.0	17.4	45.4
		12	9.8	16.4	7.1	7.2	0.1	4.7	17.8	22.2	37.7
		平成 30 年 3 月	6.4	16.2	▲1.4	3.6	9.2	▲10.2	13.0	15.1	7.7
商 品 在 庫 率	在庫率 (%)	平成 29 年 3 月	44.7	96.0	150.9	46.3	27.7	123.4	60.8	8.5	36.5
		6	54.9	127.8	174.9	52.6	28.8	120.4	73.8	12.8	36.9
		9	53.9	114.2	154.2	52.5	31.0	122.8	73.5	27.2	39.8
		12	51.5	134.4	137.7	49.4	28.6	103.1	72.8	23.5	29.7
		平成 30 年 3 月	48.4	109.9	150.3	52.8	32.6	111.9	67.3	20.6	28.6
	前 年 同 期 末 比 増 減 率 (%)	平成 29 年 3 月	▲4.9	7.4	7.9	▲5.7	0.4	14.6	▲12.0	▲14.1	0.6
		6	▲1.3	5.3	1.5	3.7	1.8	4.3	▲7.4	▲7.9	▲2.1
		9	0.7	0.3	▲5.3	9.9	▲1.2	4.2	▲4.5	11.7	▲3.2
		12	3.3	10.0	▲0.6	4.6	▲2.6	7.8	11.4	14.5	40.4
		平成 30 年 3 月	6.2	12.0	▲0.4	6.2	5.8	▲6.1	10.9	20.4	▲20.7

注1: 在庫率=期末商品手持額 / 月間商品販売額 × 100

注2: 前年同期末比増減率は、ギャップを調整するリンク係数(付表参照)で処理した数値で計算している。

鉄 鋼	非鉄金属	一 般 機械器具	自 動 車	その他の 輸 送 用 機械器具	家 庭 用 電 気 機械器具	その他の 機械器具	建築材料	紙・ 紙 製 品	その他の 商 品	Year and Month	
Iron & Steel	Non-ferrous Metals	Industrial Machinery	Motor Vehicles	Other Transport Equipment	Household Electrical Machinery	Other Machinery	Construction Materials	Paper & Paper Products	Others		
3,127	1,948	2,641	1,329	160	3,541	3,654	489	806	5,351	Mar. 2017	Value (100 million yen)
3,011	2,182	2,772	1,366	147	3,998	4,045	455	841	5,232	Jun.	
3,909	2,294	3,281	1,486	529	3,430	4,423	539	1,177	5,964	Sep.	
3,822	2,300	3,194	1,519	602	3,748	4,470	566	1,241	6,768	Dec.	
3,886	2,669	3,032	1,463	558	3,330	4,620	609	1,297	6,572	Mar. 2018	
3.0	▲2.8	▲5.8	▲8.2	▲1.0	6.2	17.5	▲14.0	▲6.9	5.3	Mar. 2017	Percentage change from the previous year(%)
▲6.1	32.5	▲5.2	▲3.1	37.4	22.0	24.5	▲16.5	▲3.9	4.4	Jun.	
2.9	17.3	6.3	3.5	▲3.7	10.7	19.9	▲16.0	3.0	10.1	Sep.	
▲1.4	38.8	5.3	6.4	▲7.3	▲5.0	14.7	▲3.5	17.4	17.7	Dec.	
1.2	37.3	3.4	12.7	▲5.5	▲5.1	8.6	7.2	21.4	14.3	Mar. 2018	
28.6	55.6	31.1	27.2	10.2	143.2	30.3	38.6	45.8	53.5	Mar. 2017	Inventory ratio (%)
30.5	75.1	48.1	32.0	11.0	158.5	48.3	42.7	51.5	65.9	Jun.	
33.5	76.8	44.4	29.6	32.6	137.0	39.0	53.6	57.0	63.2	Sep.	
30.9	74.6	36.0	29.5	45.6	141.3	43.2	52.5	60.7	72.1	Dec.	
29.4	82.4	29.4	28.4	31.9	131.9	33.8	46.4	55.7	64.6	Mar. 2018	
▲13.6	▲25.4	▲18.6	▲20.9	4.1	1.6	15.6	▲20.9	▲5.0	▲3.3	Mar. 2017	Percentage change from the previous year(%)
▲23.0	15.7	▲12.5	▲10.6	57.1	4.9	16.1	▲15.8	▲3.7	1.4	Jun.	
▲15.4	▲1.3	11.6	0.5	▲8.7	10.2	4.1	▲22.6	0.2	8.7	Sep.	
▲16.5	51.4	▲13.0	▲1.2	▲18.8	5.9	5.1	▲10.8	12.5	11.3	Dec.	
▲2.2	44.3	0.1	22.3	2.5	3.2	7.2	▲9.3	10.5	18.2	Mar. 2018	

Note: Inventory ratio = value of commodity stocks at the end of term / value of commodity monthly sales ×100

Note:The percentage change from the same term of the previous year is calculated using the linked coefficient to adjust for discrepancies.Refer to the Appendix table.

他				商 品 券	営業日数 (日)	従業員数 (人)	売場面積 (1000㎡)	従 業 者 一人当た り販売額 (万円)	売場面積 1㎡ 当 たり販売額 (万円)	Year and Month	
家庭用 電気機 械器具	家庭用品	その他 の商品	食 堂 ・ 喫 茶								
Household Electric Appliances	Household Equipment	Others	Restaurants and Café	Gift Certificate	Business Days	Number of Employees	Sales Floor Area (1000㎡)	Sales per Employee (1000yen)	Sales per ㎡ (10000 yen)		
199,795	587,118	3,218,870	198,623	248,630	363.4	590,039	29,361	3,431.8	64.6	C.Y.	2015
188,728	492,438	2,986,193	188,438	235,450	364.5	588,631	29,008	3,414.2	66.7		2016
175,123	474,668	3,104,237	182,271	222,957	363.3	567,911	28,764	3,517.2	67.4		2017
198,178	556,930	3,116,889	196,935	246,420	364.6	571,008	29,171	3,441.2	65.9	F.Y.	2015
184,788	486,729	2,999,191	185,915	232,702	363.3	551,404	28,887	3,418.4	66.7		2016
174,079	467,025	3,124,128	181,065	220,866	363.4	548,200	28,156	3,539.1	67.7		2017
45,980	118,767	737,498	43,754	45,519	89.3	551,404	28,887	845.8	16.3	Q1	2017
37,204	115,505	743,986	44,477	52,635	90.8	552,028	28,803	854.7	16.2	Q2	
42,012	115,543	760,066	48,506	53,631	91.7	551,887	28,755	858.0	16.4	Q3	
49,926	124,853	862,688	45,534	71,173	91.5	567,911	28,764	958.6	18.4	Q4	
44,936	111,124	757,389	42,548	43,427	89.4	548,200	28,156	867.1	16.6	Q1	2018
18,087	42,336	245,675	15,500	14,773	30.6	581,656	28,985	287.8	5.7	Jan.	2017
12,988	34,948	223,876	12,923	11,931	28.2	553,405	28,911	261.9	5.0	Feb.	
14,905	41,483	267,947	15,331	18,815	30.5	551,404	28,887	295.8	5.6	Mar.	
12,073	38,973	249,327	14,387	16,378	30.0	548,900	28,833	283.9	5.4	Apr.	
12,273	38,596	249,000	15,286	14,788	30.8	554,279	28,833	286.5	5.5	May	
12,858	37,935	245,659	14,804	21,468	30.0	552,028	28,803	284.3	5.4	Jun.	
16,522	41,259	264,700	17,591	25,924	30.8	559,303	28,813	307.1	5.9	Jul.	
13,165	37,830	252,320	16,918	15,228	30.9	560,148	28,784	279.5	5.4	Aug.	
12,326	36,454	243,045	13,998	12,479	30.0	551,887	28,755	271.2	5.2	Sep.	
13,154	36,705	250,393	14,096	13,493	30.7	553,552	28,761	287.0	5.5	Oct.	
17,064	38,573	264,653	14,531	22,939	30.0	553,538	28,765	301.9	5.8	Nov.	
19,708	49,575	347,641	16,907	34,741	30.8	567,911	28,764	368.4	7.2	Dec.	
17,001	39,905	255,527	14,877	14,169	30.7	562,015	28,758	299.4	5.8	Jan.	2018
13,122	32,438	229,428	12,683	11,492	28.2	541,586	28,691	268.9	5.0	Feb.	
14,813	38,781	272,434	14,988	17,767	30.5	548,200	28,156	298.3	5.8	Mar.	
4.3	▲2.5	2.1	▲1.7	▲4.1	0.0	1.8	▲0.5	0.7	1.7	C.Y.	2015
▲0.8	▲7.0	1.3	▲5.1	▲5.3	0.3	▲0.2	▲1.2	▲1.2	0.5		2016
▲7.2	▲3.6	4.0	▲3.3	▲5.3	▲0.3	▲3.5	▲0.8	3.0	1.0		2017
11.9	▲0.0	6.0	▲2.1	▲3.5	0.3	2.0	▲0.2	1.5	3.2	F.Y.	2015
▲4.6	▲7.7	0.7	▲5.6	▲5.6	▲0.4	▲3.4	▲1.0	▲1.0	▲1.0		2016
▲5.8	▲4.0	4.2	▲2.6	▲5.1	0.0	▲0.6	▲2.5	3.5	1.5		2017
▲7.9	▲4.6	1.8	▲5.5	▲5.7	▲1.3	▲3.4	▲1.0	0.5	▲0.0	Q1	2017
▲10.0	▲3.8	3.9	▲2.3	▲4.7	0.0	▲3.3	▲1.0	3.4	1.3	Q2	
▲7.5	▲2.1	5.4	▲2.8	▲6.8	0.0	▲3.1	▲0.9	4.0	1.2	Q3	
▲4.1	▲3.8	4.7	▲2.5	▲4.4	0.0	▲3.5	▲0.8	4.1	1.1	Q4	
▲2.3	▲6.4	2.7	▲2.8	▲4.6	0.1	▲0.6	▲2.5	2.5	1.8	Q1	2018
▲5.7	▲5.2	0.7	▲4.2	▲5.2	▲0.3	▲0.0	▲1.0	▲1.0	0.0	Jan.	2017
▲6.0	▲7.0	▲0.7	▲7.8	▲10.2	▲3.1	▲2.5	▲1.2	▲0.2	▲0.0	Feb.	
▲12.0	▲1.8	5.0	▲4.7	▲3.0	▲0.7	▲3.4	▲1.0	2.6	0.0	Mar.	
▲10.1	▲3.7	3.8	▲1.6	▲4.5	0.0	▲3.2	▲1.3	4.2	3.8	Apr.	
▲12.2	▲4.8	3.3	▲3.1	▲4.2	0.0	▲3.2	▲1.0	2.7	1.9	May	
▲7.7	▲2.8	4.6	▲2.2	▲5.2	0.0	▲3.3	▲1.0	3.5	1.9	Jun.	
▲4.5	▲1.8	4.4	▲3.5	▲7.5	0.0	▲3.0	▲0.8	2.9	0.0	Jul.	
▲13.1	▲2.3	4.3	▲1.7	▲5.3	0.0	▲3.4	▲0.9	4.3	1.9	Aug.	
▲4.7	▲2.3	7.7	▲3.3	▲7.0	0.0	▲3.1	▲0.9	5.0	4.0	Sep.	
▲7.5	▲5.3	4.1	▲4.4	▲3.7	0.0	▲3.0	▲0.6	2.6	0.0	Oct.	
1.9	▲2.1	6.4	▲0.5	▲3.0	0.0	▲3.2	▲0.7	4.7	3.6	Nov.	
▲6.5	▲4.1	3.8	▲2.6	▲5.5	0.0	▲3.5	▲0.8	4.9	1.4	Dec.	
▲6.0	▲5.7	4.0	▲4.0	▲4.1	0.3	▲3.4	▲0.8	4.0	1.8	Jan.	2018
1.0	▲7.2	2.5	▲1.9	▲3.7	0.0	▲2.1	▲0.8	2.7	0.0	Feb.	
▲0.6	▲6.5	1.7	▲2.2	▲5.6	0.0	▲0.6	▲2.5	0.8	3.6	Mar.	
4.4	▲3.4	0.7	▲1.1	▲4.0	0.1	0.3	▲0.6	1.5	1.1	C.Y.	2015
▲1.8	▲7.7	0.6	▲4.3	▲5.2	0.3	▲1.0	▲0.8	▲0.6	▲0.1		2016
▲7.8	▲2.9	4.4	▲2.0	▲4.7	▲0.2	▲4.4	▲0.2	3.8	0.3		2017
13.4	▲1.4	4.3	▲1.3	▲3.3	0.3	0.6	▲0.2	2.1	2.5	F.Y.	2015
▲5.7	▲7.6	0.8	▲4.7	▲5.4	▲0.3	▲3.9	▲0.1	▲0.3	▲0.7		2016
▲6.6	▲3.1	4.5	▲1.4	▲4.4	0.1	▲1.6	▲2.1	4.4	0.9		2017
▲8.6	▲4.1	2.2	▲4.2	▲5.4	▲1.1	▲3.9	▲0.1	1.2	▲1.2	Q1	2017
▲10.2	▲3.1	4.5	▲0.8	▲3.9	0.1	▲3.8	▲0.2	4.1	0.6	Q2	
▲7.7	▲1.3	5.9	▲1.5	▲6.0	0.0	▲3.8	▲0.1	4.8	0.6	Q3	
▲5.1	▲3.1	4.9	▲1.6	▲3.7	0.1	▲4.4	▲0.2	5.1	1.1	Q4	
▲3.9	▲5.1	2.7	▲1.8	▲4.0	0.0	▲1.6	▲2.1	3.5	1.2	Q1	2018
▲6.9	▲4.8	0.9	▲3.1	▲5.2	▲0.1	▲0.9	▲0.7	▲0.2	▲1.7	Jan.	2017
▲6.7	▲6.4	▲0.2	▲6.6	▲9.9	▲2.9	▲3.2	▲0.7	0.5	▲2.0	Feb.	
▲12.1	▲1.4	5.6	▲3.3	▲2.5	▲0.4	▲3.9	▲0.1	3.3	▲0.0	Mar.	
▲10.3	▲3.0	4.6	▲0.0	▲3.7	0.3	▲3.6	▲0.2	4.8	1.9	Apr.	
▲12.6	▲4.1	3.7	▲1.5	▲3.4	0.0	▲3.7	▲0.1	3.3	▲0.0	May	
▲7.7	▲2.2	5.1	▲0.8	▲4.4	0.1	▲3.8	▲0.2	4.2	0.0	Jun.	
▲4.6	▲1.2	4.7	▲2.2	▲6.7	0.0	▲3.8	▲0.2	3.7	▲0.0	Jul.	
▲13.4	▲1.5	4.7	▲0.4	▲4.6	0.1	▲4.1	▲0.1	4.9	1.9	Aug.	
▲5.3	▲1.2	8.5	▲1.8	▲6.3	▲0.0	▲3.8	▲0.1	5.9	2.0	Sep.	
▲8.5	▲4.7	4.2	▲3.5	▲3.1	0.1	▲4.0	▲0.1	3.4	▲0.0	Oct.	
1.0	▲1.3	6.7	0.4	▲2.3	0.3	▲4.2	▲0.1	5.8	1.8	Nov.	
▲7.7	▲3.2	4.0	▲1.6	▲4.8	0.1	▲4.4	▲0.2	5.8	1.4	Dec.	
▲7.3	▲4.4	4.0	▲3.2	▲3.7	0.1	▲4.3	▲0.2	5.0	0.0	Jan.	2018
▲0.1	▲5.3	2.6	▲0.8	▲2.8	0.0	▲3.0	▲0.2	3.8	0.0	Feb.	
▲3.0	▲5.7	1.6	▲1.2	▲5.0	0.0	▲1.6	▲2.1	1.7	3.6	Mar.	

Note1: Yearly and quarterly data of number of establishments, number of employees and sales floor area are calculated at the end of term.

Note2: Yearly and quarterly data of sales per employee and sales per floor area (㎡) are average of that term.

Note3: Growth rates of number of establishments that showed "Percentage change from the same month/term of the previous year after number of establishments have been adjusted" column are calculated by figures that showed "sales value" column.

Note4: Sales per ㎡ are calculated excluding sales value of restaurant and café.

Note5: The percentage change from the same month/term of the previous year is calculated using the linked coefficient to adjust for discrepancies. Refer to the Appendix table.

他				商 品 券	営業日数 (日)	従業員数 (人)	売場面積 (1000㎡)	従 業 者 一人当り 販売額 (万円)	売場面積 1㎡ 当り 販売額 (万円)	Year and Month	
家庭用 電気機 械器具	家庭用品	その他 の商品	食 堂 ・ 喫 茶								
Household Electric Appliances	Household Equipment	Others	Restaurants and Café	Gift Certificate	Business Days	Number of Employees	Sales Floor Area (1000㎡)	Sales per Employee (1000yen)	Sales per ㎡ (10000 yen)		
27,382	214,836	1,291,331	181,675	175,773	362.9	83,204	6,432	8,149.2	102.9	C.Y.	2015
25,558	204,383	1,302,553	170,678	162,732	363.9	79,955	6,276	8,111.0	101.4		2016
22,884	195,099	1,383,036	164,381	154,353	362.4	76,279	6,053	8,430.9	104.2		2017
27,034	214,509	1,304,125	179,985	173,603	363.9	81,172	6,356	8,156.5	102.8	F.Y.	2015
24,401	202,927	1,314,066	168,150	160,699	362.8	77,862	6,187	8,148.6	101.5		2016
22,575	190,272	1,396,549	163,129	152,682	362.4	74,563	5,966	8,501.7	104.8		2017
5,401	51,351	333,651	39,779	28,666	88.8	77,862	6,187	2,065.2	25.4	Q1	2017
5,227	46,595	328,621	39,771	36,946	90.7	78,271	6,122	1,948.0	24.2	Q2	
5,204	45,529	334,685	44,055	37,165	91.3	76,922	6,082	1,981.3	24.4	Q3	
7,053	51,624	386,079	40,776	51,577	91.6	76,279	6,053	2,443.2	30.1	Q4	
5,091	46,524	347,164	38,527	26,995	88.8	74,563	5,966	2,135.6	26.1	Q1	2018
1,768	17,901	106,272	14,015	8,433	30.2	79,356	6,263	723.3	8.9	Jan.	2017
1,739	14,527	103,182	11,768	7,757	27.7	78,734	6,254	606.3	7.4	Feb.	
1,893	18,923	124,197	13,995	12,476	30.9	77,862	6,187	735.8	9.0	Mar.	
1,589	15,702	107,648	12,830	10,354	29.9	78,387	6,137	637.2	7.9	Apr.	
1,703	15,562	109,401	13,724	9,844	30.9	78,320	6,137	647.3	8.0	May	
1,934	15,330	111,572	13,218	16,748	29.9	78,271	6,122	663.6	8.3	Jun.	
2,079	17,317	117,052	15,909	19,915	31.0	78,011	6,123	770.4	9.6	Jul.	
1,483	13,812	105,818	15,479	9,273	30.5	77,432	6,097	587.9	7.2	Aug.	
1,641	14,400	111,816	12,666	7,976	29.8	76,922	6,082	621.9	7.7	Sep.	
1,535	14,508	112,344	12,500	8,837	30.7	76,513	6,079	674.9	8.3	Oct.	
3,332	16,119	122,693	13,010	17,675	29.9	76,597	6,053	773.4	9.6	Nov.	
2,186	20,997	151,041	15,266	25,064	31.0	76,279	6,053	995.5	12.3	Dec.	
1,610	16,162	112,314	13,362	7,754	30.1	75,930	6,053	745.3	9.1	Jan.	2018
1,899	13,012	106,590	11,506	7,521	27.8	75,231	6,042	625.0	7.6	Feb.	
1,583	17,350	128,260	13,658	11,721	30.9	74,563	5,966	765.5	9.3	Mar.	
▲5.0	▲1.8	6.2	▲0.6	▲5.3	▲0.0	▲1.8	▲1.4	2.3	2.1	C.Y.	2015
▲6.7	▲4.9	0.9	▲6.1	▲7.4	0.3	▲3.9	▲2.4	▲0.5	▲1.5		2016
▲10.5	▲4.5	6.2	▲3.7	▲5.1	▲0.4	▲4.6	▲3.6	3.9	2.8		2017
▲1.2	1.2	10.7	▲1.4	▲5.0	0.3	▲2.8	▲1.7	3.6	3.3	F.Y.	2015
▲9.7	▲5.4	0.8	▲6.6	▲7.4	▲0.3	▲4.1	▲2.6	▲0.1	▲1.3		2016
▲7.5	▲6.2	6.3	▲3.0	▲5.0	▲0.1	▲4.2	▲3.6	4.3	3.3		2017
▲17.6	▲2.8	3.6	▲6.0	▲6.6	▲1.2	▲4.1	▲2.6	1.9	0.0	Q1	2017
▲8.1	▲6.0	5.7	▲2.5	▲5.0	0.1	▲4.5	▲3.5	4.3	3.0	Q2	
▲15.7	▲3.9	7.9	▲3.3	▲5.1	▲0.2	▲4.9	▲3.9	4.8	3.4	Q3	
▲1.2	▲5.5	7.5	▲3.0	▲4.5	▲0.3	▲4.6	▲3.6	4.8	3.4	Q4	
▲5.7	▲9.4	4.0	▲3.1	▲5.8	▲0.0	▲4.2	▲3.6	3.4	2.8	Q1	2018
▲18.9	▲3.6	2.6	▲4.8	▲6.8	▲0.3	▲4.1	▲2.0	2.0	▲1.1	Jan.	2017
▲10.6	▲4.9	2.2	▲8.4	▲11.2	▲3.5	▲3.9	▲2.1	1.2	▲1.3	Feb.	
▲22.2	▲0.2	5.6	▲5.0	▲3.4	▲0.0	▲4.1	▲2.6	2.4	1.1	Mar.	
▲5.4	▲7.1	4.9	▲2.0	▲6.1	▲0.0	▲4.4	▲3.4	4.2	2.6	Apr.	
▲13.6	▲6.6	5.3	▲3.3	▲4.1	▲0.0	▲4.6	▲3.3	3.7	2.6	May	
▲5.0	▲4.2	6.9	▲2.3	▲4.8	0.3	▲4.5	▲3.5	5.0	3.8	Jun.	
▲4.2	▲3.2	4.4	▲3.9	▲5.9	▲0.0	▲4.6	▲3.4	2.2	1.1	Jul.	
▲32.1	▲4.0	7.4	▲2.1	▲2.2	▲0.3	▲4.8	▲3.8	5.5	4.3	Aug.	
▲9.8	▲4.6	12.4	▲3.8	▲6.3	▲0.3	▲4.9	▲3.9	7.4	6.9	Sep.	
▲10.6	▲9.2	7.5	▲5.2	▲3.2	▲0.6	▲4.5	▲3.2	3.1	2.5	Oct.	
3.2	▲2.1	11.0	▲0.8	▲2.7	▲0.3	▲4.4	▲3.6	6.9	6.7	Nov.	
▲0.4	▲5.3	4.8	▲2.9	▲6.1	▲0.0	▲4.6	▲3.6	4.4	3.4	Dec.	
▲9.0	▲9.7	5.7	▲4.7	▲8.1	▲0.3	▲4.3	▲3.3	3.0	2.2	Jan.	2018
9.2	▲10.4	3.3	▲2.2	▲3.1	0.4	▲4.4	▲3.4	3.1	2.7	Feb.	
▲16.4	▲8.3	3.3	▲2.4	▲6.1	▲0.0	▲4.2	▲3.6	4.0	3.3	Mar.	
▲4.8	▲1.4	6.9	0.1	▲5.0	0.0	▲1.3	▲0.6	2.2	1.5	C.Y.	2015
▲6.6	▲4.4	1.3	▲5.1	▲7.2	0.2	▲2.8	▲0.8	▲0.7	▲2.0		2016
▲4.5	▲3.6	7.6	▲2.3	▲4.2	▲0.3	▲3.0	▲1.1	3.7	1.6		2017
▲1.1	1.6	11.3	▲0.5	▲4.7	0.2	▲2.2	▲0.7	3.5	2.7	F.Y.	2015
▲9.2	▲4.9	1.3	▲5.7	▲7.2	▲0.3	▲2.8	▲0.4	▲0.4	▲2.0		2016
▲0.3	▲5.1	7.8	▲1.7	▲3.9	▲0.1	▲2.4	▲1.0	4.1	2.1		2017
▲15.5	▲2.0	4.6	▲4.7	▲6.2	▲1.1	▲2.8	▲0.4	1.6	▲0.8	Q1	2017
▲0.7	▲5.2	7.3	▲1.0	▲3.9	0.1	▲3.1	▲1.0	4.0	1.7	Q2	
▲8.2	▲2.6	9.6	▲1.7	▲4.0	▲0.1	▲3.2	▲1.2	4.7	2.5	Q3	
6.1	▲4.6	8.7	▲1.9	▲3.4	▲0.3	▲3.0	▲1.1	4.5	2.4	Q4	
0.3	▲7.7	5.5	▲2.0	▲4.7	▲0.1	▲2.4	▲1.0	3.2	1.6	Q1	2018
▲18.9	▲2.8	3.6	▲3.6	▲6.6	▲0.1	▲2.9	▲0.4	1.7	▲1.1	Jan.	2017
▲10.6	▲3.9	3.1	▲7.2	▲10.9	▲3.2	▲2.8	▲0.6	1.0	▲1.3	Feb.	
▲16.5	0.3	6.8	▲3.7	▲2.7	▲0.0	▲2.8	▲0.4	2.1	▲1.1	Mar.	
2.4	▲6.4	6.6	▲0.3	▲5.1	0.3	▲2.8	▲0.8	3.9	1.3	Apr.	
▲7.3	▲5.8	6.7	▲1.6	▲3.0	0.0	▲3.0	▲0.8	3.3	0.0	May	
3.3	▲3.3	8.5	▲0.9	▲3.7	▲0.1	▲3.1	▲1.0	4.8	2.5	Jun.	
6.0	▲2.2	5.8	▲2.5	▲4.9	0.0	▲3.2	▲1.0	2.0	▲0.0	Jul.	
▲26.9	▲2.6	8.9	▲0.6	▲0.9	▲0.1	▲3.0	▲1.1	5.3	2.9	Aug.	
▲2.0	▲3.1	14.6	▲2.2	▲5.1	▲0.1	▲3.2	▲1.2	7.7	6.9	Sep.	
▲3.4	▲8.5	8.5	▲4.2	▲2.2	▲0.7	▲3.3	▲1.3	2.9	1.2	Oct.	
8.9	▲1.2	12.4	0.2	▲1.5	▲0.1	▲2.8	▲1.1	6.6	5.5	Nov.	
9.5	▲4.4	6.1	▲1.8	▲5.1	0.0	▲3.0	▲1.1	4.0	1.7	Dec.	
0.2	▲8.1	7.0	▲3.7	▲7.0	▲0.4	▲2.9	▲1.1	2.9	1.1	Jan.	2018
19.4	▲8.0	5.0	▲1.0	▲1.6	0.1	▲2.9	▲0.9	3.4	1.3	Feb.	
▲15.8	▲7.1	4.5	▲1.2	▲4.9	▲0.1	▲2.4	▲1.0	3.4	2.2	Mar.	

Note1: Yearly and quarterly data of number of establishments, number of employees and sales floor area are calculated at the end of term.

Note2: Yearly and quarterly data of sales per employee and sales per floor area (㎡) are average of that term.

Note3: Growth rates of number of establishments that showed "Percentage change from the same month/term of the previous year after number of establishments have been adjusted" column are calculated by figures that showed "sales value" column.

Note4: Sales per ㎡ are calculated excluding sales value of restaurant and café.

他				商 品 券	営業日数 (日)	従業者数 (人)	売場面積 (1000㎡)	従業者 一人当 たり販 売額 (万円)	売場面積 1㎡ 当 たり 販売額 (万円)	Year and Month			
家庭用 電機機 械器具	家庭用品	その他 の商品	食 堂 喫 茶										
Household Electric Appliances	Household Equipment	Others	Restaurants and Café	Gift Certificate	Business Days	Number of Employees	Sales Floor Area (1000㎡)	Sales per Employee (10000yen)	Sales per ㎡ (10000 yen)				
172,413	372,281	1,927,539	16,948	72,857	363.6	506,835	22,929	2,642.3	54.5	C.Y.	2015	Sales value (million yen)	
163,171	288,055	1,683,640	17,760	72,719	364.5	508,676	22,731	2,638.7	57.0		2016		
152,239	279,570	1,721,201	17,890	68,604	363.6	491,632	22,711	2,720.9	57.4		2017		
171,144	342,420	1,812,764	16,950	72,817	364.7	489,836	22,815	2,649.9	55.8	F.Y.	2015		
160,386	283,802	1,685,125	17,765	72,003	363.5	473,542	22,700	2,642.3	57.0		2016		
151,504	276,753	1,727,579	17,937	68,184	363.6	473,637	22,191	2,740.3	57.7		2017		
40,580	67,416	403,847	3,976	16,852	89.5	473,542	22,700	647.4	13.8	Q1	2017		
31,977	68,910	415,364	4,705	15,689	90.8	473,757	22,681	673.8	14.0	Q2			
36,809	70,014	425,381	4,452	16,466	91.8	474,965	22,673	676.6	14.3	Q3			
42,874	73,230	476,609	4,758	19,596	91.5	491,632	22,711	723.0	15.3	Q4			
39,845	64,600	410,225	4,022	16,432	89.5	473,637	22,191	666.3	14.1	Q1	2018		
16,319	24,435	139,403	1,485	6,340	30.7	502,300	22,722	219.0	4.8	Jan.	2017		
11,249	20,421	120,694	1,154	4,173	28.3	474,671	22,657	204.8	4.3	Feb.			
13,011	22,560	143,750	1,336	6,339	30.5	473,542	22,700	223.4	4.7	Mar.			
10,484	23,271	141,678	1,557	6,025	30.0	470,513	22,696	225.0	4.7	Apr.			
10,570	23,033	139,599	1,562	4,944	30.8	475,959	22,696	227.1	4.8	May			
10,923	22,605	134,087	1,587	4,720	30.0	473,757	22,681	221.6	4.6	Jun.			
14,442	23,941	147,649	1,681	6,009	30.8	481,292	22,690	232.1	4.9	Jul.			
11,681	24,018	146,502	1,439	5,955	31.0	482,716	22,687	230.0	4.9	Aug.			
10,685	22,054	131,230	1,332	4,503	30.0	474,965	22,673	214.4	4.5	Sep.			
11,619	22,197	138,049	1,596	4,656	30.7	477,039	22,682	224.8	4.7	Oct.			
13,733	22,455	141,960	1,521	5,264	30.0	476,941	22,712	226.2	4.7	Nov.			
17,522	28,578	196,600	1,641	9,677	30.8	491,632	22,711	271.1	5.9	Dec.			
15,392	23,743	143,213	1,515	6,415	30.7	486,085	22,705	229.7	4.9	Jan.	2018		
11,223	19,425	122,838	1,177	3,971	28.3	466,355	22,649	211.5	4.3	Feb.			
13,230	21,431	144,174	1,330	6,046	30.5	473,637	22,191	224.7	4.8	Mar.			
6.0	▲2.9	0.0	▲12.7	▲0.9	0.0	2.5	▲0.3	0.8	1.8	C.Y.	2015		Percentage change from the same month/term of the previous year (%)
0.2	▲8.7	1.6	4.8	▲0.0	0.2	0.4	▲0.9	▲0.4	1.6		2016		
▲6.7	▲2.9	2.2	0.7	▲5.7	▲0.2	▲3.4	▲0.1	3.1	0.7		2017		
14.3	▲0.9	3.6	▲9.1	0.5	0.3	2.9	0.2	1.4	3.5	F.Y.	2015		
▲3.7	▲9.3	0.6	4.8	▲1.0	▲0.3	▲3.3	▲0.5	▲0.4	0.7		2016		
▲5.5	▲2.5	2.5	1.0	▲5.3	0.0	0.0	▲2.2	3.7	1.2		2017		
▲6.4	▲5.9	0.4	0.1	▲4.1	▲1.1	▲3.3	▲0.5	0.5	▲0.0	Q1	2017		
▲10.3	▲2.3	2.5	▲0.4	▲4.1	0.0	▲3.1	▲0.3	3.5	0.7	Q2			
▲6.2	▲0.9	3.5	1.4	▲10.3	0.1	▲2.7	▲0.0	4.1	1.4	Q3			
▲4.5	▲2.6	2.5	1.8	▲4.1	0.0	▲3.4	▲0.1	4.3	0.7	Q4			
▲1.8	▲4.2	1.6	1.2	▲2.5	0.0	0.0	▲2.2	2.9	2.2	Q1	2018		
▲4.0	▲6.3	▲0.7	1.9	▲3.0	0.0	0.6	▲0.8	▲1.0	0.0	Jan.	2017		
▲5.2	▲8.4	▲3.0	▲0.9	▲8.2	▲2.7	▲2.2	▲1.0	▲0.3	▲2.3	Feb.			
▲10.3	▲3.2	4.5	▲0.9	▲2.3	▲0.7	▲3.3	▲0.5	2.9	0.0	Mar.			
▲10.8	▲1.3	2.9	1.7	▲1.7	0.0	▲3.0	▲0.7	4.5	2.2	Apr.			
▲12.0	▲3.6	1.8	▲1.7	▲4.2	0.0	▲3.0	▲0.4	2.6	▲0.0	May			
▲8.2	▲1.9	2.8	▲1.0	▲6.8	0.0	▲3.1	▲0.3	3.2	0.0	Jun.			
▲4.6	▲0.8	4.4	0.2	▲12.3	0.0	▲2.8	▲0.1	4.0	0.0	Jul.			
▲10.0	▲1.2	2.2	2.3	▲9.7	0.3	▲3.2	▲0.1	4.1	2.1	Aug.			
▲3.9	▲0.7	3.9	1.9	▲8.2	0.0	▲2.7	▲0.0	4.4	2.3	Sep.			
▲7.1	▲2.5	1.5	2.9	▲4.6	0.0	▲2.8	0.1	2.9	▲0.0	Oct.			
1.6	▲2.1	2.8	2.0	▲4.3	0.0	▲3.0	0.1	4.1	0.0	Nov.			
▲7.2	▲3.2	3.0	0.5	▲3.8	0.0	▲3.4	▲0.1	5.7	3.5	Dec.			
▲5.7	▲2.8	2.7	2.0	1.2	0.0	▲3.2	▲0.1	4.9	2.1	Jan.	2018		
▲0.2	▲4.9	1.8	2.0	▲4.8	0.0	▲1.8	▲0.0	3.3	0.0	Feb.			
1.7	▲5.0	0.3	▲0.5	▲4.6	0.0	0.0	▲2.2	0.6	2.1	Mar.			
6.1	▲4.6	▲3.1	▲12.0	▲1.4	0.1	0.6	▲0.7	1.3	0.9	C.Y.	2015	Percentage change from the same month/term of the previous year after number of establishments have been adjusted(%)	
▲1.0	▲9.9	0.1	5.0	▲0.2	0.3	▲0.7	▲0.8	0.1	0.7		2016		
▲8.3	▲2.4	1.9	1.2	▲5.7	▲0.2	▲4.7	0.1	3.6	▲0.2		2017		
16.2	▲3.2	▲0.3	▲8.7	0.1	0.3	1.1	▲0.1	1.9	2.4	F.Y.	2015		
▲5.2	▲9.5	0.3	5.1	▲1.2	▲0.3	▲4.1	▲0.0	0.2	▲0.0		2016		
▲7.5	▲1.8	1.9	1.1	▲5.5	0.1	▲1.5	▲2.4	4.2	0.2		2017		
▲7.6	▲5.7	0.3	0.7	▲4.1	▲1.1	▲4.1	▲0.0	1.0	▲0.7	Q1	2017		
▲11.6	▲1.6	2.3	0.8	▲3.9	0.1	▲3.9	0.1	3.9	▲0.0	Q2			
▲7.7	▲0.4	3.1	1.6	▲10.4	0.0	▲3.9	0.2	4.6	0.0	Q3			
▲6.8	▲2.0	1.9	1.5	▲4.3	0.2	▲4.7	0.1	4.9	0.0	Q4			
▲4.4	▲3.1	0.4	0.6	▲3.0	0.1	▲1.5	▲2.4	3.5	1.4	Q1	2018		
▲5.4	▲6.3	▲1.0	2.2	▲3.3	▲0.2	▲0.6	▲0.7	▲0.5	▲0.0	Jan.	2017		
▲6.0	▲8.1	▲2.9	▲0.5	▲8.1	▲2.9	▲3.3	▲0.8	0.2	▲2.3	Feb.			
▲11.4	▲2.8	4.6	0.1	▲2.0	▲0.4	▲4.1	▲0.0	3.4	▲2.1	Mar.			
▲12.0	▲0.5	3.1	2.9	▲1.4	0.3	▲3.7	▲0.0	5.0	0.0	Apr.			
▲13.4	▲2.9	1.5	▲0.6	▲4.2	0.0	▲3.8	0.1	3.1	▲2.1	May			
▲9.5	▲1.3	2.4	0.1	▲6.8	0.1	▲3.9	0.1	3.7	▲0.0	Jun.			
▲6.0	▲0.4	3.8	1.3	▲12.3	0.0	▲3.9	0.1	4.5	0.0	Jul.			
▲11.2	▲0.9	1.8	2.0	▲10.0	0.1	▲4.3	0.2	4.5	▲0.0	Aug.			
▲5.8	▲0.0	3.7	1.4	▲8.4	▲0.0	▲3.9	0.2	4.9	2.3	Sep.			
▲9.1	▲2.0	0.8	2.5	▲4.7	0.1	▲4.2	0.2	3.4	▲2.1	Oct.			
▲0.8	▲1.4	2.0	1.8	▲4.7	0.3	▲4.4	0.2	4.8	▲0.0	Nov.			
▲9.5	▲2.4	2.4	0.3	▲4.0	0.1	▲4.7	0.1	6.2	0.0	Dec.			
▲8.1	▲1.7	1.7	1.9	0.6	0.1	▲4.5	0.0	5.5	0.0	Jan.	2018		
▲2.9	▲3.3	0.6	1.3	▲5.1	0.0	▲3.0	0.1	3.9	0.0	Feb.			
▲1.2	▲4.5	▲0.9	▲1.5	▲5.2	0.0	▲1.5	▲2.4	1.1	2.1	Mar.			

Note1: Yearly and quarterly data of number of establishments, number of employees and sales floor area are calculated at the end of term.

Note2: Yearly and quarterly data of sales per employee and sales per floor area (㎡) are average of that term.

Note3: Growth rates of number of establishments that showed at "Percentage change from the same month/term of the previous year after number of establishments have been adjusted" column are calculated by figures that showed "sales value" column.

Note4: Sales per ㎡ are calculated excluding sales value of restaurant and café.

Note5: The percentage change from the same month/term of the previous year is calculated using the linked coefficient to adjust for discrepancies. Refer to the Appendix table.

第2表 商品別販売額指数

Table2 Indices of Departmentstores and supermarkets sales value by goods

(1) 原指数及び前年(同期、同月)比増減率

(1) Original indices

年 月	合 計			衣 料 品			飲 食 料 品			そ の 他			Year and Month	
	Total		スーパー Super markets	Clothes		スーパー Super markets	Food and Beverages		スーパー Super markets	Others		スーパー Super markets		
	百貨店 Department stores	百貨店 Department stores		百貨店 Department stores	百貨店 Department stores		百貨店 Department stores	百貨店 Department stores						
原 指 数 (平成27年11月100)	平成27年	100.0	100.0	100.0	100.0	100.0	100.0	100.0	100.0	100.0	100.0	100.0	C.Y. 2015	
	28	99.6	96.7	101.1	94.7	94.2	96.0	101.5	98.4	102.2	99.4	98.9	99.7	2016
	29	99.6	96.0	101.5	91.9	92.0	91.7	102.0	96.7	103.1	101.2	102.1	100.4	2017
	平成29年 1~3月	96.6	95.2	97.4	92.9	95.9	85.9	97.8	89.8	99.5	97.3	99.8	95.3	Q1 2017
	4~6	95.8	89.4	99.2	89.5	87.3	94.7	98.0	85.6	100.6	96.6	97.1	96.2	Q2
	7~9	97.2	89.9	101.0	84.2	83.5	85.8	101.5	91.5	103.5	99.3	99.4	99.2	Q3
	10~12	108.8	109.5	108.4	101.2	101.5	100.5	110.8	119.8	109.0	111.4	112.1	110.7	Q4
	平成30年 1~3月	97.0	94.2	98.6	90.5	94.3	81.6	99.2	87.6	101.6	98.1	101.0	95.7	Q1 2018
	平成29年 1月	102.1	100.9	102.7	108.5	112.7	98.4	100.6	85.3	103.7	99.3	97.2	100.9	Jan. 2017
	2	88.4	83.9	90.7	73.7	75.1	70.4	94.3	91.2	94.9	87.8	91.3	85.0	Feb.
	3	99.4	100.7	98.8	96.6	99.8	88.9	98.6	92.8	99.8	104.9	110.8	100.0	Mar.
	4	95.0	87.8	98.8	90.5	89.6	92.8	96.0	77.5	99.9	97.0	95.7	98.0	Apr.
	5	96.8	89.1	100.9	92.0	89.7	97.3	98.6	80.5	102.4	97.1	97.3	96.9	May
	6	95.7	91.3	98.0	85.9	82.5	94.0	99.4	98.9	99.6	95.8	98.3	93.8	Jun.
	7	104.7	105.7	104.3	99.8	99.4	100.8	106.5	115.3	104.7	105.1	106.1	104.2	Jul.
	8	95.5	80.0	103.6	72.8	69.2	81.2	103.2	83.8	107.2	98.5	94.7	101.7	Aug.
	9	91.3	84.1	95.1	79.9	81.8	75.3	94.7	75.4	98.6	94.2	97.4	91.6	Sep.
	10	96.9	90.8	100.1	94.1	93.2	96.4	97.9	80.5	101.4	97.1	97.6	96.6	Oct.
	11	101.9	104.1	100.7	99.1	98.3	101.2	102.4	110.3	100.8	103.5	107.7	100.0	Nov.
	12	127.6	133.5	124.4	110.3	113.1	103.8	132.2	168.6	124.7	133.5	131.1	135.6	Dec.
	平成30年 1月	102.6	99.5	104.2	104.4	109.4	92.6	102.5	83.7	106.4	100.8	99.3	102.0	Jan. 2018
	2	88.8	82.7	92.1	71.2	73.6	65.4	95.8	88.3	97.3	88.5	92.1	85.5	Feb.
	3	99.7	100.3	99.4	95.9	99.8	86.7	99.3	90.8	101.1	105.0	111.5	99.7	Mar.
前年(同期、同月)比増減率(%)	平成27年	1.3	0.0	2.0	▲2.2	▲2.0	▲2.9	2.8	▲0.2	3.4	1.5	3.7	▲0.2	C.Y. 2015
	28	▲0.4	▲3.3	1.1	▲5.3	▲5.8	▲4.0	1.5	▲1.6	2.2	▲0.6	▲1.1	▲0.3	2016
	29	0.0	▲0.7	0.4	▲3.0	▲2.3	▲4.5	0.5	▲1.7	0.9	1.8	3.2	0.7	2017
	平成29年 1~3月	▲1.5	▲2.3	▲1.1	▲4.9	▲4.2	▲6.7	▲0.6	▲1.9	▲0.3	▲0.3	1.0	▲1.4	Q1 2017
	4~6	0.0	▲0.4	0.2	▲2.9	▲1.9	▲4.9	0.6	▲1.2	0.9	1.7	2.9	0.7	Q2
	7~9	0.7	▲0.2	1.2	▲2.1	▲1.8	▲3.2	0.9	▲2.3	1.4	3.2	4.5	2.1	Q3
	10~12	0.7	0.1	1.1	▲1.7	▲1.2	▲3.0	1.0	▲1.7	1.7	2.6	4.3	1.0	Q4
	平成30年 1~3月	0.4	▲1.1	1.2	▲2.6	▲1.7	▲5.0	1.4	▲2.4	2.1	0.8	1.2	0.4	Q1 2018
	平成29年 1月	▲1.0	▲2.2	▲0.4	▲4.2	▲3.4	▲6.6	0.5	▲2.3	0.9	▲1.0	0.3	▲2.1	Jan. 2017
	2	▲2.6	▲2.9	▲2.6	▲5.6	▲4.9	▲7.4	▲1.7	▲2.1	▲1.7	▲2.6	▲0.3	▲4.3	Feb.
	3	▲1.0	▲1.8	▲0.4	▲5.1	▲4.7	▲6.4	▲0.5	▲1.2	▲0.3	2.3	2.8	1.9	Mar.
	4	0.7	▲0.3	1.3	▲2.1	▲1.6	▲2.8	1.5	▲0.9	1.9	1.8	2.4	1.2	Apr.
	5	▲0.6	▲1.1	▲0.5	▲4.0	▲3.3	▲5.4	0.0	▲0.9	0.2	1.0	2.5	▲0.1	May
	6	0.1	0.2	0.0	▲2.7	▲0.7	▲6.5	0.3	▲1.6	0.8	2.2	3.7	1.1	Jun.
	7	▲0.3	▲2.5	1.2	▲4.0	▲4.9	▲2.2	0.3	▲3.1	1.1	2.6	2.3	2.8	Jul.
	8	0.7	0.5	0.8	▲2.0	▲0.3	▲5.7	1.1	▲1.4	1.5	1.9	3.5	0.7	Aug.
	9	1.8	2.2	1.6	0.1	0.9	▲1.7	1.2	▲2.2	1.6	5.1	8.0	2.7	Sep.
	10	▲0.5	▲1.5	0.0	▲3.6	▲3.3	▲4.2	0.0	▲3.5	0.5	1.6	3.3	0.1	Oct.
	11	1.4	2.2	1.0	▲0.3	0.9	▲2.7	1.0	▲0.6	1.4	4.5	7.8	1.7	Nov.
	12	1.2	▲0.4	2.1	▲1.5	▲1.1	▲2.2	1.9	▲1.6	2.9	1.8	2.4	1.3	Dec.
	平成30年 1月	0.5	▲1.4	1.5	▲3.8	▲2.9	▲5.9	1.9	▲1.9	2.6	1.5	2.2	1.1	Jan. 2018
	2	0.5	▲1.4	1.5	▲3.4	▲2.0	▲7.1	1.6	▲3.2	2.5	0.8	0.9	0.6	Feb.
	3	0.3	▲0.4	0.6	▲0.7	0.0	▲2.5	0.7	▲2.2	1.3	0.1	0.6	▲0.3	Mar.

注1: 販売額指数は、全店の値で計算している。

注2: 原指数の前年(同期、同月)は、四捨五入、リンク係数等により、販売額の前年(同期、同月)比と一致しない。

Note1: Indices are calculated using sales value that showed Part3 Table 1.

Note2: Percentage change from the same month/term of the previous year of original indices do not conform with that of sales value, due to rounding or using linked coefficient.

(2) 季節調整済指数及び前期(月)比増減率

(2) Seasonal adjustment indices

	年 月	合 計 Total			衣 料 品 Clothes			飲 食 料 品 Food and Beverages			そ の 他 Others			Year and Month	
		百貨店 Department stores	スーパー Super markets		百貨店 Department stores	スーパー Super markets		百貨店 Department stores	スーパー Super markets		百貨店 Department stores	スーパー Super markets			
季 節 調 整 済 指 数 (平成 27年 100)	平成 29 年 1～3月	99.5	96.0	101.2	92.7	92.1	92.5	101.9	98.0	102.5	100.9	101.2	100.4	Q1	2017
	4～6	99.5	96.0	101.3	92.2	92.3	92.3	101.8	97.0	102.8	100.4	101.3	100.0	Q2	
	7～9	99.6	96.1	101.6	91.5	91.8	91.8	102.0	95.8	103.2	101.6	103.2	100.5	Q3	
	10～12	99.8	95.6	101.9	91.1	91.5	90.4	102.5	96.0	104.0	101.7	102.6	100.3	Q4	
	平成 30 年 1～3月	99.9	95.0	102.4	90.3	90.6	87.7	103.3	95.6	104.8	101.6	102.4	100.9	Q1	2018
	平成 29 年 1月	99.5	95.6	101.1	93.3	92.4	92.4	101.9	97.9	102.5	100.5	100.2	99.7	Jan.	2017
	2	99.9	96.4	101.3	93.0	92.0	93.3	102.2	98.4	102.7	100.3	101.2	99.3	Feb.	
	3	99.2	96.1	101.1	91.9	91.8	91.7	101.6	97.8	102.4	101.9	102.1	102.2	Mar.	
	4	99.5	95.5	101.4	92.3	91.7	92.9	102.0	97.2	102.9	100.2	100.4	99.8	Apr.	
	5	99.4	96.1	101.4	92.3	92.5	93.3	101.9	97.0	102.9	100.3	101.6	100.0	May	
	6	99.5	96.3	101.1	92.1	92.7	90.6	101.6	96.8	102.7	100.8	101.9	100.3	Jun.	
	7	99.4	95.9	101.8	91.6	91.3	93.3	101.7	95.7	103.0	101.5	102.0	101.2	Jul.	
8	99.7	96.2	101.5	91.7	92.4	90.7	102.1	95.8	103.3	100.9	102.4	100.1	Aug.		
9	99.7	96.3	101.5	91.3	91.8	91.5	102.1	95.8	103.2	102.3	105.1	100.3	Sep.		
10	99.7	95.1	102.0	91.1	91.0	91.5	102.4	95.2	103.7	101.6	102.4	100.6	Oct.		
11	100.3	96.7	102.2	92.2	92.8	91.4	102.7	97.2	104.2	102.7	103.8	100.8	Nov.		
12	99.5	95.0	101.6	90.1	90.8	88.3	102.4	95.7	104.1	100.7	101.6	99.5	Dec.		
平成 30 年 1月	100.8	95.2	103.5	91.3	91.2	88.6	104.4	96.4	105.9	102.8	103.2	101.9	Jan.	2018	
2	100.2	94.9	102.9	89.7	90.0	86.6	103.7	95.1	105.3	101.0	102.0	100.0	Feb.		
3	98.8	94.9	100.8	90.0	90.6	88.0	101.7	95.2	103.1	101.0	101.9	100.7	Mar.		
前 期 (月) 比 増 減 率 (%)	平成 29 年 1～3月	0.4	0.6	0.2	▲0.1	▲0.5	▲0.4	0.2	0.6	▲0.3	2.0	3.2	1.2	Q1	2017
	4～6	0.0	0.0	0.1	▲0.5	0.2	▲0.2	▲0.1	▲1.0	0.3	▲0.5	0.1	▲0.4	Q2	
	7～9	0.1	0.1	0.3	▲0.8	▲0.5	▲0.5	0.2	▲1.2	0.4	1.2	1.9	0.5	Q3	
	10～12	0.2	▲0.5	0.3	▲0.4	▲0.3	▲1.5	0.5	0.2	0.8	0.1	▲0.6	▲0.2	Q4	
	平成 30 年 1～3月	0.1	▲0.6	0.5	▲0.9	▲1.0	▲3.0	0.8	▲0.4	0.8	▲0.1	▲0.2	0.6	Q1	2018
	平成 29 年 1月	0.8	0.0	1.3	1.6	▲0.1	4.3	1.0	0.7	0.4	1.7	1.2	1.2	Jan.	2017
	2	0.4	0.8	0.2	▲0.3	▲0.4	1.0	0.3	0.5	0.2	▲0.2	1.0	▲0.4	Feb.	
	3	▲0.7	▲0.3	▲0.2	▲1.2	▲0.2	▲1.7	▲0.6	▲0.6	▲0.3	1.6	0.9	2.9	Mar.	
	4	0.3	▲0.6	0.3	0.4	▲0.1	1.3	0.4	▲0.6	0.5	▲1.7	▲1.7	▲2.3	Apr.	
	5	▲0.1	0.6	0.0	0.0	0.9	0.4	▲0.1	▲0.2	0.0	0.1	1.2	0.2	May	
	6	0.1	0.2	▲0.3	▲0.2	0.2	▲2.9	▲0.3	▲0.2	▲0.2	0.5	0.3	0.3	Jun.	
	7	▲0.1	▲0.4	0.7	▲0.5	▲1.5	3.0	0.1	▲1.1	0.3	0.7	0.1	0.9	Jul.	
8	0.3	0.3	▲0.3	0.1	1.2	▲2.8	0.4	0.1	0.3	▲0.6	0.4	▲1.1	Aug.		
9	0.0	0.1	0.0	▲0.4	▲0.6	0.9	0.0	0.0	▲0.1	1.4	2.6	0.2	Sep.		
10	0.0	▲1.2	0.5	▲0.2	▲0.9	0.0	0.3	▲0.6	0.5	▲0.7	▲2.6	0.3	Oct.		
11	0.6	1.7	0.2	1.2	2.0	▲0.1	0.3	2.1	0.5	1.1	1.4	0.2	Nov.		
12	▲0.8	▲1.8	▲0.6	▲2.3	▲2.2	▲3.4	▲0.3	▲1.5	▲0.1	▲1.9	▲2.1	▲1.3	Dec.		
平成 30 年 1月	1.3	0.2	1.9	1.3	0.4	0.3	2.0	0.7	1.7	2.1	1.6	2.4	Jan.	2018	
2	▲0.6	▲0.3	▲0.6	▲1.8	▲1.3	▲2.3	▲0.7	▲1.3	▲0.6	▲1.8	▲1.2	▲1.9	Feb.		
3	▲1.4	0.0	▲2.0	0.3	0.7	1.6	▲1.9	0.1	▲2.1	0.0	▲0.1	0.7	Mar.		

Seasonal adjustment indices (C.Y.2015 average=100)

Percentage change from the previous month/term (%)

第3表 (1) 経済産業局別販売額

Table3 (1) Departmentstores and supermarkets sales value by regional bureaus of METI

	年 月	全 国				
		Total	北海道 Hokkaido	東 北 Tohoku	関 東 Kanto	中 部 Chubu
合 計 (百万円)	平成 27 年	20,049,078	964,418	1,258,833	8,571,590	2,254,516
	28	19,597,853	954,287	1,240,260	8,331,564	2,209,110
	29	19,602,508	959,308	1,230,594	8,330,377	2,202,636
	平成 27 年度	19,940,043	961,554	1,256,092	8,507,394	2,243,087
	28	19,526,024	953,907	1,233,424	8,294,239	2,203,344
	29	19,622,279	962,110	1,229,546	8,338,938	2,203,102
	平成 29 年 1～3 月	4,754,493	234,306	300,107	2,018,856	547,525
	4～6	4,715,645	229,539	297,393	2,016,865	531,415
	7～9	4,780,175	233,947	304,909	2,010,828	536,536
	10～12	5,352,195	261,516	328,185	2,283,827	587,159
	平成 30 年 1～3 月	4,774,263	237,108	299,059	2,027,418	547,992
	平成 29 年 1 月	1,674,295	81,361	104,681	701,713	199,570
2	1,449,269	72,511	91,607	611,894	168,841	
3	1,630,928	80,433	103,819	705,249	179,115	
4	1,558,139	76,477	98,858	664,711	175,721	
5	1,588,066	77,093	101,020	676,381	178,290	
6	1,569,440	75,970	97,514	675,774	177,404	
7	1,717,866	81,559	105,635	730,768	187,229	
8	1,565,508	78,974	105,960	645,132	179,475	
9	1,496,801	73,414	93,313	634,929	169,833	
10	1,588,786	78,003	100,536	674,972	176,571	
11	1,671,325	79,491	100,255	717,544	187,392	
12	2,092,084	104,022	127,394	891,311	223,195	
平成 30 年 1 月	1,682,619	81,932	104,848	705,289	200,740	
2	1,456,498	73,759	90,928	617,676	169,042	
3	1,635,146	81,417	103,283	704,453	178,210	
百 貨 店 (百万円)	平成 27 年	6,825,769	211,226	214,797	3,294,388	588,389
	28	6,597,620	204,922	210,935	3,181,309	567,174
	29	6,552,855	200,984	206,852	3,119,574	564,459
	平成 27 年度	6,792,299	210,190	215,195	3,280,050	584,407
	28	6,560,749	202,849	208,675	3,155,198	565,637
	29	6,535,406	201,291	204,761	3,101,360	562,540
	平成 29 年 1～3 月	1,624,308	50,971	52,460	778,900	141,799
	4～6	1,525,815	44,988	48,353	736,956	130,818
	7～9	1,534,584	47,806	48,111	720,865	132,272
	10～12	1,868,148	57,218	57,928	882,853	159,569
	平成 30 年 1～3 月	1,606,859	51,278	50,369	760,687	139,880
	平成 29 年 1 月	574,014	18,082	18,320	273,632	49,714
2	477,364	15,219	15,146	227,929	41,262	
3	572,931	17,671	18,994	277,339	50,824	
4	499,447	14,729	16,186	240,511	42,653	
5	506,928	15,005	15,705	241,714	44,187	
6	519,440	15,255	16,462	254,730	43,979	
7	601,005	17,396	18,574	281,414	51,716	
8	455,199	15,115	14,948	212,160	38,401	
9	478,381	15,295	14,589	227,291	42,156	
10	516,410	16,528	17,014	242,989	44,331	
11	592,380	17,050	18,187	286,270	49,226	
12	759,358	23,641	22,727	353,593	66,012	
平成 30 年 1 月	565,899	17,920	18,119	265,745	49,196	
2	470,173	15,654	13,968	223,674	40,777	
3	570,787	17,704	18,281	271,268	49,907	
ス ー パ ー (百万円)	平成 27 年	13,223,308	753,191	1,044,036	5,277,202	1,666,127
	28	13,000,234	749,365	1,029,325	5,150,255	1,641,936
	29	13,049,653	758,324	1,023,741	5,210,803	1,638,177
	平成 27 年度	13,147,743	751,365	1,040,897	5,227,344	1,658,680
	28	12,965,275	751,058	1,024,749	5,139,041	1,637,707
	29	13,086,873	760,819	1,024,784	5,237,578	1,640,563
	平成 29 年 1～3 月	3,130,184	183,334	247,648	1,239,956	405,726
	4～6	3,189,830	184,551	249,039	1,279,910	400,597
	7～9	3,245,591	186,141	256,797	1,289,963	404,264
	10～12	3,484,047	204,298	270,257	1,400,974	427,590
	平成 30 年 1～3 月	3,167,404	185,830	248,691	1,266,731	408,112
	平成 29 年 1 月	1,100,281	63,279	86,361	428,080	149,856
2	971,905	57,292	76,462	383,965	127,579	
3	1,057,998	62,763	84,826	427,910	128,291	
4	1,058,692	61,748	82,673	424,200	133,068	
5	1,081,139	62,088	85,315	434,667	134,103	
6	1,050,000	60,714	81,052	421,044	133,426	
7	1,116,862	64,162	87,061	449,354	135,513	
8	1,110,309	63,860	91,012	432,971	141,074	
9	1,018,420	58,119	78,724	407,637	127,677	
10	1,072,375	61,475	83,523	431,983	132,241	
11	1,078,946	62,441	82,067	431,274	138,166	
12	1,332,726	80,381	104,667	537,717	157,183	
平成 30 年 1 月	1,116,721	64,013	86,730	439,544	151,544	
2	986,325	58,105	76,960	394,001	128,265	
3	1,064,359	63,712	85,001	433,185	128,302	

注:「九州」には「沖縄」の数字を含む。

近畿 Kansai	中国 Chugoku	四国 Shikoku	九州 Kyushu	沖縄 Okinawa	Year and Month			
3,909,789	1,004,632	511,733	1,573,567	178,258	C.Y.	2015	Total (million yen)	
3,826,824	1,002,433	508,847	1,524,529	189,417		2016		
3,838,238	998,432	507,348	1,535,575	197,764		2017		
3,899,195	1,005,036	511,880	1,555,803	182,277	F.Y.	2015		
3,817,123	998,029	506,225	1,519,733	190,606		2016		
3,842,910	999,736	508,525	1,537,411	199,716		2017		
931,366	237,179	120,931	364,222	45,695	Q1	2017		
918,313	238,714	121,508	361,898	47,994	Q2			
938,279	248,936	125,573	381,168	51,292	Q3			
1,050,281	273,604	139,335	428,288	52,783	Q4			
936,038	238,482	122,109	366,057	47,647	Q1	2018		
330,910	83,734	43,036	129,291	15,768	Jan.	2017		
286,642	72,095	36,298	109,381	14,105	Feb.			
313,814	81,350	41,597	125,551	15,822	Mar.			
304,424	78,515	40,032	119,400	16,047	Apr.			
308,965	81,074	41,634	123,609	16,138	May			
304,923	79,125	39,842	118,888	15,809	Jun.			
339,148	88,817	44,571	140,140	16,911	Jul.			
305,378	82,771	42,287	125,530	17,627	Aug.			
293,753	77,348	38,715	115,498	16,753	Sep.			
310,267	81,526	42,369	124,541	15,955	Oct.			
329,426	83,772	42,281	131,164	15,982	Nov.			
410,588	108,306	54,685	172,583	20,847	Dec.			
332,912	84,274	43,521	129,102	16,420	Jan.	2018		
286,252	71,869	36,681	110,291	14,728	Feb.			
316,874	82,339	41,907	126,664	16,499	Mar.			
1,573,706	290,108	110,506	542,649	x	C.Y.	2015		Departmentstores (million yen)
1,521,082	284,342	105,369	522,487	x		2016		
1,552,992	278,770	103,080	526,144	x		2017		
1,566,900	289,137	109,869	536,550	x	F.Y.	2015		
1,521,957	281,909	104,013	520,510	x		2016		
1,559,465	277,282	102,505	526,201	x		2017		
377,967	68,069	25,813	128,328	x	Q1	2017		
357,528	64,520	23,702	118,950	x	Q2			
370,522	66,944	23,650	124,412	x	Q3			
446,975	79,236	29,914	154,455	x	Q4			
384,441	66,581	25,239	128,385	x	Q1	2018		
134,420	24,328	9,395	46,122	x	Jan.	2017		
113,193	20,032	7,281	37,302	x	Feb.			
130,354	23,709	9,138	44,903	x	Mar.			
117,656	20,833	7,870	39,010	x	Apr.			
120,404	21,298	7,888	40,728	x	May			
119,468	22,389	7,945	39,212	x	Jun.			
145,390	26,190	9,793	50,532	x	Jul.			
110,572	20,009	6,753	37,240	x	Aug.			
114,560	20,745	7,104	36,640	x	Sep.			
123,947	21,801	8,299	41,502	x	Oct.			
138,269	25,221	9,300	48,856	x	Nov.			
184,758	32,214	12,315	64,097	x	Dec.			
136,149	23,973	9,183	45,613	x	Jan.	2018		
112,691	19,017	7,071	37,321	x	Feb.			
135,601	23,591	8,985	45,451	x	Mar.			
2,336,083	714,524	401,227	1,030,918	x	C.Y.	2015	Supermarkets (million yen)	
2,305,742	718,091	403,477	1,002,042	x		2016		
2,285,247	719,663	404,268	1,009,431	x		2017		
2,332,295	715,898	402,012	1,019,253	x	F.Y.	2015		
2,295,166	716,120	402,212	999,223	x		2016		
2,283,445	722,455	406,020	1,011,210	x		2017		
553,399	169,109	95,118	235,894	x	Q1	2017		
560,785	174,194	97,806	242,948	x	Q2			
567,756	181,991	101,923	256,756	x	Q3			
603,306	194,368	109,421	273,833	x	Q4			
551,598	171,901	96,870	237,673	x	Q1	2018		
196,490	59,406	33,642	83,168	x	Jan.	2017		
173,450	52,062	29,017	72,078	x	Feb.			
183,460	57,641	32,460	80,648	x	Mar.			
186,769	57,682	32,163	80,390	x	Apr.			
188,561	59,777	33,746	82,881	x	May			
185,455	56,736	31,897	79,676	x	Jun.			
193,758	62,627	34,778	89,608	x	Jul.			
194,806	62,762	35,534	88,290	x	Aug.			
179,192	56,603	31,610	78,858	x	Sep.			
186,319	59,725	34,070	83,039	x	Oct.			
191,158	58,551	32,981	82,307	x	Nov.			
225,829	76,092	42,370	108,486	x	Dec.			
196,763	60,301	34,337	83,489	x	Jan.	2018		
173,561	52,852	29,610	72,970	x	Feb.			
181,274	58,748	32,923	81,214	x	Mar.			

Note: "Kyushu" figures include those of "Okinawa".

第3表 (2) 経済産業局別販売額前年(度、同期、同月)比増減率

Table3 (2) Percentage change from the same month/term of the previous year of Departmentstores and supermarkets sales value by regional bureaus of METI

	年 月	全 国		北 海 道		東 北		関 東		中 部	
		Total	既存店 Adjusted	Hokkaido	既存店 Adjusted	Tohoku	既存店 Adjusted	Kanto	既存店 Adjusted	Chubu	既存店 Adjusted
合 計	平成 27 年	1.3	0.4	1.2	0.6	0.6	▲0.7	1.3	0.6	2.0	0.0
	28	▲0.4	▲0.9	1.4	1.1	0.1	▲0.4	▲0.6	▲1.0	0.1	▲1.2
	29	0.0	0.0	0.5	0.9	▲0.8	▲1.1	▲0.0	0.2	▲0.3	▲1.2
	平成 27 年度	2.7	1.8	3.3	2.0	2.1	0.8	2.6	1.9	3.4	1.4
	28	▲1.1	▲1.4	0.4	1.0	▲1.0	▲1.3	▲1.4	▲1.6	▲0.7	▲1.7
	29	0.5	0.5	0.9	0.6	▲0.3	▲0.9	0.5	0.8	▲0.0	▲0.9
	平成 29 年 1～3 月	▲1.5	▲1.5	▲0.2	0.9	▲2.2	▲2.3	▲1.8	▲1.6	▲1.0	▲1.9
	4～6	0.1	0.2	0.5	1.4	▲0.6	▲0.9	▲0.0	0.3	▲0.5	▲1.4
	7～9	0.7	0.7	0.1	1.1	0.1	▲0.1	1.0	1.2	▲0.1	▲0.9
	10～12	0.7	0.6	1.5	0.3	▲0.4	▲1.2	0.8	0.9	0.4	▲0.7
	平成 30 年 1～3 月	0.4	0.4	1.2	▲0.3	▲0.3	▲1.2	0.4	0.6	0.1	▲0.5
	平成 29 年 1 月	▲1.0	▲1.1	0.8	1.9	▲1.8	▲1.8	▲1.5	▲1.4	▲0.7	▲1.6
	2	▲2.6	▲2.7	▲0.5	0.3	▲3.6	▲3.7	▲3.6	▲3.3	▲1.3	▲2.2
	3	▲0.9	▲0.8	▲0.7	0.5	▲1.4	▲1.5	▲0.5	▲0.4	▲1.2	▲1.9
	4	0.8	1.0	1.3	2.3	0.7	0.3	0.6	1.0	▲0.2	▲1.1
	5	▲0.6	▲0.6	▲0.1	0.7	▲1.5	▲1.7	▲0.9	▲0.7	▲0.7	▲1.6
	6	0.1	0.2	0.4	1.2	▲1.1	▲1.3	0.3	0.7	▲0.6	▲1.3
	7	▲0.2	▲0.2	0.4	1.3	0.5	0.4	0.2	0.5	▲1.5	▲2.3
	8	0.7	0.6	0.9	1.6	▲0.5	▲0.7	1.2	1.3	▲0.1	▲0.8
	9	1.8	1.9	▲1.2	0.4	0.3	▲0.0	1.6	2.1	1.6	0.5
10	▲0.5	▲0.7	▲0.1	▲1.2	▲1.1	▲1.7	▲0.6	▲0.6	▲1.0	▲2.2	
11	1.4	1.4	1.4	▲0.0	▲0.4	▲1.3	1.4	1.6	1.0	▲0.2	
12	1.2	1.1	3.0	1.7	0.3	▲0.6	1.3	1.5	1.1	▲0.0	
平成 30 年 1 月	0.5	0.4	0.7	▲0.7	0.2	▲0.7	0.5	0.6	0.6	▲0.3	
2	0.5	0.6	1.7	0.0	▲0.7	▲1.6	0.9	1.3	0.1	▲0.2	
3	0.3	0.1	1.2	▲0.3	▲0.5	▲1.4	▲0.1	0.0	▲0.5	▲1.0	
百貨店	平成 27 年	▲0.0	0.5	▲1.1	▲1.1	▲1.9	▲1.9	0.8	1.0	▲0.5	▲0.5
	28	▲3.3	▲2.9	▲3.0	▲1.1	▲1.8	▲1.6	▲3.4	▲2.8	▲3.6	▲3.6
	29	▲0.7	0.6	▲1.9	3.4	▲1.9	▲1.7	▲1.9	▲0.3	▲0.5	▲0.5
	平成 27 年度	1.3	1.9	0.3	0.3	0.8	0.8	1.7	2.1	1.3	1.3
	28	▲3.4	▲2.8	▲3.5	▲0.1	▲3.0	▲2.8	▲3.8	▲3.0	▲3.2	▲3.2
	29	▲0.4	1.0	▲0.8	2.9	▲1.9	▲1.5	▲1.7	0.1	▲0.5	▲0.5
	平成 29 年 1～3 月	▲2.2	▲1.2	▲3.9	2.3	▲4.1	▲3.7	▲3.2	▲1.8	▲1.1	▲1.1
	4～6	▲0.4	0.9	▲2.8	3.5	▲1.2	▲0.8	▲2.1	▲0.5	0.1	0.1
	7～9	▲0.2	1.4	▲5.3	3.9	0.4	0.4	▲1.2	0.8	▲0.3	▲0.3
	10～12	0.1	1.3	3.8	3.8	▲2.4	▲2.4	▲1.2	0.4	▲0.6	▲0.6
	平成 30 年 1～3 月	▲1.1	0.4	0.6	0.6	▲4.0	▲3.0	▲2.3	▲0.4	▲1.4	▲1.4
	平成 29 年 1 月	▲2.2	▲1.2	▲2.4	3.9	▲4.1	▲3.8	▲3.2	▲1.8	▲2.3	▲2.3
	2	▲2.8	▲1.8	▲3.7	2.0	▲4.2	▲3.8	▲4.4	▲2.7	▲1.3	▲1.3
	3	▲1.7	▲0.7	▲5.5	0.9	▲4.0	▲3.4	▲2.3	▲1.2	0.3	0.3
	4	▲0.4	1.0	▲2.3	4.7	▲1.4	▲1.0	▲2.1	▲0.4	▲1.1	▲1.1
	5	▲1.1	0.1	▲3.8	1.6	▲3.6	▲2.8	▲3.2	▲1.7	1.1	1.1
	6	0.2	1.5	▲2.2	4.4	1.5	1.6	▲1.1	0.6	0.4	0.4
	7	▲2.5	▲1.3	▲5.5	1.3	▲1.5	▲1.5	▲3.4	▲1.8	▲4.4	▲4.4
	8	0.5	2.1	▲1.1	7.0	3.3	3.3	0.2	2.0	▲0.4	▲0.4
	9	2.1	4.2	▲8.9	3.9	▲0.1	▲0.1	0.3	2.9	5.4	5.4
10	▲1.5	▲0.5	2.6	2.6	▲3.6	▲3.6	▲3.3	▲1.8	▲3.1	▲3.1	
11	2.2	3.6	3.5	3.5	▲0.2	▲0.2	0.9	2.7	2.4	2.4	
12	▲0.4	0.8	5.0	5.0	▲3.2	▲3.2	▲1.5	0.1	▲1.1	▲1.1	
平成 30 年 1 月	▲1.4	▲0.1	▲0.9	▲0.9	▲1.1	▲1.1	▲2.9	▲1.3	▲1.0	▲1.0	
2	▲1.5	0.3	2.9	2.9	▲7.8	▲6.3	▲1.9	0.4	▲1.2	▲1.2	
3	▲0.4	0.9	0.2	0.2	▲3.7	▲2.2	▲2.2	▲0.2	▲1.8	▲1.8	
スーパー	平成 27 年	1.9	0.3	1.8	1.1	1.1	▲0.5	1.6	0.3	2.8	0.2
	28	1.1	0.1	2.6	1.7	0.5	▲0.2	1.2	0.1	1.4	▲0.4
	29	0.4	▲0.2	1.2	0.3	▲0.5	▲1.0	1.2	0.5	▲0.2	▲1.5
	平成 27 年度	3.3	1.7	4.0	2.5	2.3	0.8	3.1	1.8	4.1	1.4
	28	0.0	▲0.7	1.6	1.3	▲0.6	▲1.0	0.1	▲0.7	0.1	▲1.2
	29	0.9	0.2	1.3	▲0.0	0.0	▲0.7	1.9	1.2	0.2	▲1.0
	平成 29 年 1～3 月	▲1.1	▲1.6	0.9	0.5	▲1.8	▲2.0	▲0.9	▲1.5	▲1.0	▲2.2
	4～6	0.3	▲0.1	1.4	0.9	▲0.5	▲0.9	1.2	0.8	▲0.7	▲1.9
	7～9	1.1	0.4	1.6	0.4	0.1	▲0.2	2.2	1.5	0.0	▲1.1
	10～12	1.1	0.3	0.9	▲0.7	0.1	▲0.9	2.1	1.2	0.8	▲0.8
	平成 30 年 1～3 月	1.2	0.3	1.4	▲0.6	0.4	▲0.8	2.2	1.3	0.6	▲0.2
	平成 29 年 1 月	▲0.4	▲1.1	1.7	1.3	▲1.3	▲1.4	▲0.4	▲1.1	▲0.1	▲1.3
	2	▲2.6	▲3.1	0.3	▲0.1	▲3.4	▲3.7	▲3.1	▲3.6	▲1.3	▲2.5
	3	▲0.5	▲0.9	0.7	0.3	▲0.8	▲1.1	0.7	0.2	▲1.8	▲2.8
	4	1.3	1.1	2.2	1.8	1.1	0.6	2.2	1.9	0.1	▲1.1
	5	▲0.4	▲0.9	0.9	0.4	▲1.1	▲1.5	0.4	▲0.1	▲1.3	▲2.5
	6	0.0	▲0.4	1.2	0.4	▲1.6	▲1.8	1.1	0.7	▲1.0	▲1.9
	7	1.1	0.4	2.2	1.3	1.0	0.8	2.6	1.9	▲0.3	▲1.5
	8	0.8	0.1	1.4	0.4	▲1.1	▲1.3	1.7	0.9	0.0	▲0.9
	9	1.6	0.8	1.1	▲0.5	0.4	▲0.0	2.3	1.6	0.4	▲1.0
10	▲0.0	▲0.9	▲0.8	▲2.2	▲0.6	▲1.3	1.0	0.1	▲0.4	▲1.9	
11	1.0	0.2	0.8	▲1.0	▲0.5	▲1.5	1.7	0.9	0.5	▲1.1	
12	2.1	1.3	2.4	0.8	1.1	▲0.0	3.3	2.4	2.0	0.4	
平成 30 年 1 月	1.5	0.7	1.2	▲0.6	0.4	▲0.6	2.7	1.8	1.1	0.0	
2	1.5	0.7	1.4	▲0.7	0.7	▲0.7	2.6	1.9	0.5	0.1	
3	0.6	▲0.4	1.5	▲0.5	0.2	▲1.2	1.2	0.2	0.0	▲0.6	

注1:「九州」には「沖縄」の数字を含む。
 注2:前年(度、同期、同月)比増減率は、ギャップを調整するリンク係数(付表参照)で処理した数値で計算している。

近畿		中国		四国		九州		沖縄		Year and Month			
Kansai	既存店 Adjusted	Chugoku	既存店 Adjusted	Shikoku	既存店 Adjusted	Kyushu	既存店 Adjusted	Okinawa	既存店 Adjusted				
1.4	0.5	0.8	▲0.2	0.2	0.0	0.5	0.8	5.7	6.5	C.Y.	2015	Total (%)	
▲1.1	▲1.8	0.7	▲0.4	0.5	▲0.8	▲0.7	0.3	6.3	4.9		2016		
0.3	0.8	▲0.4	▲1.1	▲0.3	▲1.2	0.7	0.5	4.4	3.1		2017		
2.9	1.8	2.7	1.2	2.8	1.8	1.7	2.1	8.1	7.0	F.Y.	2015		
▲1.6	▲2.1	▲0.3	▲0.9	▲0.6	▲1.7	▲1.1	▲0.2	4.6	3.7		2016		
0.7	1.5	0.2	▲0.7	0.5	▲0.7	1.2	0.7	4.8	3.5		2017		
▲1.0	▲1.2	▲1.8	▲2.2	▲2.1	▲2.7	▲1.3	▲0.9	2.7	1.4	Q1	2017		
0.1	0.7	▲0.6	▲0.8	▲0.2	▲1.0	2.5	2.0	3.1	1.7	Q2			
1.2	1.8	0.0	▲0.7	▲0.1	▲1.1	0.7	▲0.1	6.0	4.6	Q3			
0.9	1.8	0.6	▲0.5	1.1	▲0.2	1.1	1.0	5.7	4.5	Q4			
0.5	1.6	0.5	▲0.6	1.0	▲0.6	0.5	▲0.1	4.3	3.0	Q1	2018		
▲0.6	▲1.0	▲1.2	▲2.0	▲1.5	▲2.2	0.2	0.4	3.4	2.2	Jan.	2017		
▲1.2	▲1.6	▲2.8	▲3.6	▲4.0	▲4.5	▲3.2	▲2.8	0.7	▲0.6	Feb.			
▲1.4	▲1.1	▲1.6	▲1.2	▲1.1	▲1.6	▲1.1	▲0.7	3.8	2.6	Mar.			
0.4	0.9	0.4	0.6	0.6	0.1	4.7	5.2	3.7	2.4	Apr.			
▲0.5	0.1	▲1.4	▲1.8	▲1.0	▲2.0	1.9	1.1	2.4	1.1	May	2018		
0.3	1.1	▲0.7	▲1.2	▲0.3	▲1.1	0.9	▲0.1	3.1	1.6	Jun.			
▲0.1	0.3	▲1.2	▲1.7	▲1.4	▲2.2	▲0.6	▲1.6	4.5	2.9	Jul.			
0.8	1.5	0.1	▲0.7	0.1	▲0.9	0.5	▲0.5	2.7	1.5	Aug.			
3.4	3.8	1.4	0.5	1.3	▲0.0	2.4	2.3	11.3	10.1	Sep.	2018		
▲0.2	0.4	▲1.0	▲2.3	▲0.2	▲1.3	0.3	0.1	5.0	3.9	Oct.			
1.7	2.8	1.5	0.2	2.0	0.5	2.6	2.6	6.6	5.4	Nov.			
1.0	2.1	1.2	0.2	1.3	0.1	0.5	0.4	5.4	4.2	Dec.			
0.6	1.8	0.6	▲0.1	1.1	▲0.4	▲0.1	▲0.4	4.1	2.9	Jan.	2018		
▲0.1	1.1	▲0.3	▲1.1	1.1	▲0.6	0.8	0.2	4.4	3.2	Feb.			
1.0	1.7	1.2	▲0.6	0.7	▲1.0	0.9	0.0	4.3	3.0	Mar.			
0.3	0.7	▲1.0	▲1.0	▲4.4	▲1.3	▲2.6	0.6	x	x	C.Y.			2015
▲3.3	▲3.3	▲2.0	▲2.0	▲4.6	▲4.6	▲3.7	▲2.2	x	x		2016		
2.1	3.4	▲2.0	▲2.0	▲2.2	▲2.2	0.7	0.7	x	x		2017		
1.9	2.2	0.9	0.9	0.3	0.3	▲1.5	2.0	x	x	F.Y.	2015		
▲2.9	▲2.8	▲2.5	▲2.5	▲5.3	▲5.3	▲3.0	▲2.3	x	x		2016		
2.5	4.2	▲1.6	▲1.6	▲1.4	▲1.4	1.1	1.1	x	x		2017		
0.2	0.6	▲3.4	▲3.4	▲5.0	▲5.0	▲1.5	▲1.3	x	x	Q1	2017		
1.9	3.1	▲1.0	▲1.0	▲1.0	▲1.0	4.8	4.8	x	x	Q2			
3.2	4.7	▲1.9	▲1.9	▲1.8	▲1.8	▲1.0	▲1.0	x	x	Q3			
2.9	4.9	▲1.5	▲1.5	▲0.9	▲0.9	0.9	0.9	x	x	Q4			
1.7	4.0	▲2.2	▲2.2	▲2.2	▲2.2	0.0	0.0	x	x	Q1	2018		
0.2	0.2	▲4.2	▲4.2	▲6.4	▲6.4	0.3	0.8	x	x	Jan.	2017		
0.9	0.9	▲4.1	▲4.1	▲6.4	▲6.4	▲3.3	▲3.3	x	x	Feb.			
▲0.3	0.8	▲2.1	▲2.1	▲2.3	▲2.3	▲1.8	▲1.8	x	x	Mar.			
1.2	2.2	▲0.5	▲0.5	0.1	0.1	9.1	9.1	x	x	Apr.			
1.7	2.8	▲1.7	▲1.7	▲2.2	▲2.2	4.4	4.4	x	x	May	2018		
3.0	4.3	▲0.7	▲0.7	▲1.0	▲1.0	1.3	1.3	x	x	Jun.			
0.9	2.0	▲3.5	▲3.5	▲4.6	▲4.6	▲3.4	▲3.4	x	x	Jul.			
2.2	4.1	▲1.3	▲1.3	▲1.4	▲1.4	▲0.6	▲0.6	x	x	Aug.			
7.4	9.1	▲0.6	▲0.6	2.2	2.2	2.0	2.0	x	x	Sep.	2018		
2.6	4.2	▲3.6	▲3.6	▲4.7	▲4.7	▲0.7	▲0.7	x	x	Oct.			
5.0	7.3	0.1	0.1	2.5	2.5	3.4	3.4	x	x	Nov.			
1.6	3.6	▲1.3	▲1.3	▲0.7	▲0.7	0.2	0.2	x	x	Dec.			
1.3	3.8	▲1.5	▲1.5	▲2.2	▲2.2	▲1.1	▲1.1	x	x	Jan.	2018		
▲0.4	2.6	▲5.1	▲5.1	▲2.9	▲2.9	0.0	0.0	x	x	Feb.			
4.0	5.4	▲0.5	▲0.5	▲1.7	▲1.7	1.2	1.2	x	x	Mar.			
2.1	0.4	1.5	0.2	1.5	0.4	2.1	0.9	x	x	C.Y.		2015	Supermarkets (%)
0.5	▲0.7	1.7	0.3	1.9	0.3	0.8	1.6	x	x		2016		
▲0.9	▲0.9	0.2	▲0.7	0.2	▲1.0	0.7	0.3	x	x		2017		
3.5	1.6	3.4	1.4	3.5	2.2	3.2	2.2	x	x	F.Y.	2015		
▲0.7	▲1.6	0.7	▲0.3	0.7	▲0.7	▲0.1	0.9	x	x		2016		
▲0.5	▲0.3	0.9	▲0.3	0.9	▲0.5	1.2	0.5	x	x		2017		
▲1.9	▲2.5	▲1.2	▲1.7	▲1.3	▲2.0	▲1.2	▲0.7	x	x	Q1	2017		
▲1.1	▲0.8	▲0.4	▲0.8	▲0.1	▲1.0	1.3	0.7	x	x	Q2			
▲0.0	▲0.1	0.8	▲0.3	0.3	▲0.9	1.5	0.4	x	x	Q3			
▲0.6	▲0.4	1.5	▲0.1	1.6	▲0.0	1.2	1.0	x	x	Q4			
▲0.3	▲0.1	1.7	0.0	1.8	▲0.2	0.8	▲0.1	x	x	Q1	2018		
▲1.1	▲1.9	0.0	▲1.0	▲0.0	▲0.9	0.2	0.2	x	x	Jan.	2017		
▲2.5	▲3.1	▲2.3	▲3.4	▲3.4	▲4.0	▲3.2	▲2.5	x	x	Feb.			
▲2.1	▲2.4	▲1.3	▲0.8	▲0.7	▲1.4	▲0.8	▲0.0	x	x	Mar.			
▲0.0	0.1	0.8	1.0	0.7	0.1	2.6	3.3	x	x	Apr.			
▲1.9	▲1.6	▲1.3	▲1.8	▲0.7	▲2.0	0.6	▲0.4	x	x	May	2018		
▲1.3	▲0.9	▲0.7	▲1.4	▲0.1	▲1.1	0.7	▲0.8	x	x	Jun.			
▲0.9	▲0.9	▲0.3	▲1.0	▲0.5	▲1.4	1.1	▲0.5	x	x	Jul.			
0.1	0.0	0.6	▲0.6	0.4	▲0.8	1.0	▲0.5	x	x	Aug.			
0.9	0.6	2.2	0.9	1.1	▲0.5	2.6	2.4	x	x	Sep.	2018		
▲2.0	▲2.0	▲0.0	▲1.8	1.0	▲0.4	0.7	0.4	x	x	Oct.			
▲0.5	▲0.2	2.1	0.2	1.9	▲0.0	2.2	2.1	x	x	Nov.			
0.5	0.9	2.3	0.9	2.0	0.3	0.8	0.5	x	x	Dec.			
0.1	0.4	1.5	0.5	2.1	0.2	0.4	0.0	x	x	Jan.	2018		
0.1	0.2	1.5	0.4	2.0	0.0	1.2	0.3	x	x	Feb.			
▲1.2	▲0.9	1.9	▲0.7	1.4	▲0.8	0.7	▲0.7	x	x	Mar.			

Note1: "Kyushu" figures include those of "Okinawa".

Note2: The percentage change from the same month/term of the previous year is calculated using the linked coefficient to adjust for discrepancies. Refer to the Appendix table.

第3表 (3) 経済産業局別、商品別販売額等

Table3 (3) Departmentstores and supermarkets sales value by regional bureaus of METI and by goods

	経済産業局	事業所数 (店)	合 計	衣 料 品				飲食料品	そ	
				紳士服 ・ 洋 品	婦人・ 子供服 ・洋品	その他 の 衣料品	身の回 り 品			
		Number of establishments	Total	Clothes				Food and Beverages	Others	
				Men's	Women's and Children's	Other Clothing	Accessories			
合 計 (百万円)	北海道	304	81,417	13,031	2,177	7,646	544	2,664	53,580	14,806
	東 北	500	103,283	14,330	2,604	7,914	809	3,002	72,334	16,619
	関 東	1,920	704,453	154,947	24,862	81,820	7,652	40,614	392,326	157,180
	中 部	614	178,210	35,353	5,219	19,889	1,717	8,528	110,061	32,795
	近 畿	846	316,874	75,575	10,805	39,826	4,062	20,882	168,158	73,141
	中 国	318	82,339	16,937	2,637	9,039	941	4,319	50,107	15,295
	四 国	197	41,907	8,052	1,227	4,244	300	2,281	26,921	6,934
	九 州	428	126,664	34,079	5,226	17,630	1,958	9,265	59,650	32,935
	沖 縄	51	16,499	2,930	449	1,683	215	583	8,073	5,496
百貨店 (百万円)	北海道	14	17,704	8,192	1,106	5,035	304	1,747	5,201	4,311
	東 北	20	18,281	8,023	1,103	4,549	403	1,968	5,563	4,696
	関 東	90	271,268	119,826	17,563	62,386	5,456	34,421	68,514	82,928
	中 部	22	49,907	24,353	3,064	13,594	1,056	6,638	11,963	13,591
	近 畿	43	135,601	60,310	7,651	32,090	3,059	17,510	35,475	39,815
	中 国	16	23,591	10,250	1,386	5,698	461	2,706	6,658	6,683
	四 国	5	8,985	4,598	689	2,353	121	1,435	2,030	2,357
	九 州	19	45,451	22,189	2,855	11,408	1,068	6,858	10,384	12,878
	沖 縄	1	x	x	x	x	x	x	x	x
スーパ (百万円)	北海道	290	63,712	4,839	1,071	2,611	241	917	48,378	10,495
	東 北	480	85,001	6,307	1,502	3,364	406	1,035	66,771	11,923
	関 東	1,830	433,185	35,121	7,299	19,433	2,196	6,193	323,812	74,252
	中 部	592	128,302	11,000	2,155	6,295	661	1,890	98,098	19,204
	近 畿	803	181,274	15,265	3,154	7,735	1,003	3,372	132,682	33,326
	中 国	302	58,748	6,687	1,251	3,341	481	1,614	43,449	8,612
	四 国	192	32,923	3,455	538	1,892	179	846	24,891	4,577
	九 州	409	81,214	11,890	2,371	6,221	890	2,407	49,267	20,057
	沖 縄	50	x	x	x	x	x	x	x	x

注：「九州」には「沖縄」の数字を含む。

(平成30年3月分)

(Mar, 2018)

の 他					商 品 券	営 業 日 数 (日)	従 業 者 数 (人)	売 場 面 積 (1000㎡)	Regional bureaus of METI	
家 具	家庭用 電 気 機 械 器 具	家庭用品	そ の 他 の 商 品	食 堂 ・ 喫 茶						
Furniture	Household Electric Appliances	Household Equipment	Others	Restaurants and Café	Gift Certificate	Business Days	Number of Employees	Sales Floor Area (1000㎡)		
178	864	1,617	11,714	433	371	30.3	30,913	1,431	Hokkaido	Total (million yen)
243	1,255	2,892	11,855	374	1,468	30.7	44,736	2,178	Tohoku	
3,933	6,004	15,861	124,260	7,122	7,063	30.7	221,126	10,278	Kanto	
804	1,467	4,105	25,191	1,229	1,528	29.7	58,524	3,309	Chubu	
1,682	2,945	7,214	57,908	3,393	3,786	30.2	97,993	5,169	Kansai	
574	611	1,796	11,501	812	1,119	30.9	32,886	1,919	Chugoku	
347	252	1,574	4,618	143	671	31.0	16,930	1,073	Shikoku	
927	1,415	3,722	25,387	1,483	1,762	30.8	45,092	2,799	Kyushu	
109	239	844	3,746	558	323	31.0	7,553	320	Okinawa	
145	41	456	3,292	377	124	31.0	2,845	237	Hokkaido	Department stores (million yen)
115	81	646	3,611	242	321	31.0	3,869	351	Tohoku	
3,285	1,025	8,426	63,376	6,815	5,050	30.9	36,556	2,439	Kanto	
554	18	1,753	10,050	1,215	915	30.6	5,167	585	Chubu	
1,247	258	3,747	31,354	3,209	3,153	31.0	14,730	1,216	Kansai	
417	88	608	4,864	705	801	30.9	3,978	411	Chugoku	
68	10	263	1,874	142	253	31.0	1,659	128	Shikoku	
575	61	1,450	9,838	953	1,104	30.9	5,759	599	Kyushu	
x	x	x	x	x	x	x	200	x	Okinawa	
33	823	1,161	8,422	56	247	30.3	28,068	1,194	Hokkaido	Supermarkets (million yen)
128	1,174	2,246	8,244	131	1,147	30.7	40,867	1,827	Tohoku	
648	4,979	7,435	60,883	306	2,012	30.7	184,570	7,839	Kanto	
250	1,449	2,351	15,140	14	612	29.6	53,357	2,725	Chubu	
435	2,687	3,467	26,554	184	633	30.2	83,263	3,952	Kansai	
157	523	1,188	6,637	107	318	30.9	28,908	1,509	Chugoku	
279	243	1,311	2,744	1	417	31.0	15,271	945	Shikoku	
352	1,354	2,272	15,549	530	658	30.8	39,333	2,200	Kyushu	
x	x	x	x	x	x	x	7,353	x	Okinawa	

Note: "Kyushu" figures include those of "Okinawa".

山形 Yamagata		福島 Fukushima		茨城 Ibaraki		栃木 Tochigi		群馬 Gunma		埼玉 Saitama		Year and Month	
既存店 Adjusted	既存店 Adjusted	既存店 Adjusted	既存店 Adjusted	既存店 Adjusted	既存店 Adjusted	既存店 Adjusted	既存店 Adjusted	既存店 Adjusted	既存店 Adjusted	既存店 Adjusted	既存店 Adjusted		
▲0.2	▲2.1	2.6	0.7	1.5	▲1.3	0.8	▲0.4	1.6	0.3	1.2	▲1.0	C.Y.	2015
1.6	1.6	0.9	0.6	2.2	▲0.3	1.4	▲0.4	3.1	2.0	▲0.6	▲0.6		2016
0.2	▲1.2	▲0.8	▲1.3	0.1	0.1	0.9	▲0.7	1.2	1.2	▲0.8	▲0.1		2017
0.5	▲0.6	3.2	1.7	3.4	0.8	2.7	1.2	4.3	2.6	2.4	0.4	F.Y.	2015
0.8	0.9	▲0.3	▲0.3	2.4	▲0.4	0.4	▲1.1	2.1	1.5	▲2.1	▲1.3		2016
0.5	▲0.9	▲0.2	▲1.4	▲2.1	▲0.0	1.3	▲0.2	0.8	0.8	0.4	0.5		2017
▲1.8	▲1.6	▲1.8	▲1.8	4.6	0.9	▲0.4	▲2.2	1.5	1.2	▲4.1	▲2.1	Q1	2017
0.6	▲1.4	▲1.0	▲1.0	▲0.6	▲1.0	0.5	▲0.8	1.7	1.4	▲0.4	0.2	Q2	
1.3	▲0.5	0.0	▲0.5	▲0.1	▲0.4	2.3	0.3	0.9	1.9	0.6	1.3	Q3	
0.5	▲1.1	▲0.2	▲2.0	▲3.0	0.6	1.4	▲0.1	0.7	0.5	0.5	0.2	Q4	
▲0.6	▲0.5	0.3	▲1.9	▲4.5	0.6	0.9	▲0.2	▲0.1	▲0.3	1.1	0.2	Q1	2018
▲1.9	▲0.8	▲0.9	▲0.9	6.1	1.1	0.1	▲2.4	2.2	1.4	▲4.1	▲1.7	Jan.	2017
▲2.5	▲2.4	▲3.4	▲3.4	8.6	4.2	▲1.6	▲3.0	▲0.3	▲0.5	▲7.2	▲4.0	Feb.	
▲0.9	▲1.7	▲1.3	▲1.3	▲0.5	▲2.2	0.1	▲1.3	2.5	2.5	▲1.3	▲0.8	Mar.	
3.8	1.3	▲0.7	▲0.7	1.6	0.2	1.9	0.5	2.0	1.5	0.7	1.4	Apr.	
▲0.7	▲2.6	▲1.8	▲1.8	▲1.2	▲1.7	▲0.2	▲1.1	0.8	0.4	▲1.7	▲1.4	May	
▲1.1	▲2.9	▲0.5	▲0.5	▲1.9	▲1.4	▲0.1	▲1.8	2.5	2.3	▲0.1	0.6	Jun.	
1.9	0.1	0.7	0.5	0.6	▲0.1	2.1	0.4	▲0.2	0.8	0.3	1.0	Jul.	
0.1	▲1.6	0.2	▲0.3	▲0.1	▲0.4	2.5	0.7	1.3	2.3	0.4	1.1	Aug.	
2.1	0.2	▲0.9	▲1.7	▲1.0	▲0.7	2.2	▲0.1	1.7	2.5	1.2	1.9	Sep.	
1.1	▲0.7	▲1.5	▲2.6	▲1.7	▲0.7	1.1	▲1.1	▲0.6	▲0.8	▲1.8	▲1.4	Oct.	
▲0.3	▲2.0	▲0.1	▲2.1	▲4.4	▲0.1	1.7	0.1	1.3	1.2	0.9	0.3	Nov.	
0.7	▲0.8	0.7	▲1.4	▲2.9	2.2	1.4	0.6	1.3	0.9	1.9	1.2	Dec.	
3.4	1.7	0.0	▲2.1	▲5.2	1.4	0.6	0.3	▲0.3	0.6	1.2	0.1	Jan.	2018
▲2.4	▲1.5	0.5	▲1.7	▲10.0	1.1	0.7	▲0.5	▲0.5	1.0	0.3	0.8	Feb.	
▲3.0	▲2.0	0.4	▲1.8	1.8	▲0.5	1.2	▲0.5	▲0.8	▲1.7	0.3	▲0.3	Mar.	
x	x	▲1.9	▲1.9	x	x	x	x	x	x	▲4.2	▲3.7	C.Y.	2015
x	x	▲1.7	▲1.7	x	x	x	x	x	x	▲8.2	▲3.6		2016
x	x	▲3.5	▲3.5	x	x	x	x	x	x	▲4.6	▲2.8		2017
x	x	▲0.4	▲0.4	x	x	x	x	x	x	▲3.5	▲2.2	F.Y.	2015
x	x	▲2.2	▲2.2	x	x	x	x	x	x	▲10.2	▲4.8		2016
x	x	▲5.1	▲5.1	x	x	x	x	x	x	▲2.4	▲2.4		2017
x	x	▲3.2	▲3.2	x	x	x	x	x	x	▲11.7	▲5.2	Q1	2017
x	x	▲0.5	▲0.5	x	x	x	x	x	x	▲2.7	▲2.7	Q2	
x	x	▲1.5	▲1.5	x	x	x	x	x	x	▲0.6	▲0.6	Q3	
x	x	▲8.0	▲8.0	x	x	x	x	x	x	▲2.5	▲2.5	Q4	
x	x	▲9.2	▲9.2	x	x	x	x	x	x	▲3.5	▲3.5	Q1	2018
x	x	▲4.5	▲4.5	x	x	x	x	x	x	▲12.3	▲4.2	Jan.	2017
x	x	▲2.5	▲2.5	x	x	x	x	x	x	▲18.6	▲6.7	Feb.	
x	x	▲2.6	▲2.6	x	x	x	x	x	x	▲5.1	▲5.1	Mar.	
x	x	▲5.0	▲5.0	x	x	x	x	x	x	▲2.0	▲2.0	Apr.	
x	x	▲4.6	▲4.6	x	x	x	x	x	x	▲4.7	▲4.7	May	
x	x	9.1	9.1	x	x	x	x	x	x	▲1.2	▲1.2	Jun.	
x	x	▲0.2	▲0.2	x	x	x	x	x	x	▲2.6	▲2.6	Jul.	
x	x	7.7	7.7	x	x	x	x	x	x	0.1	0.1	Aug.	
x	x	▲11.8	▲11.8	x	x	x	x	x	x	1.4	1.4	Sep.	
x	x	▲10.6	▲10.6	x	x	x	x	x	x	▲6.5	▲6.5	Oct.	
x	x	▲4.8	▲4.8	x	x	x	x	x	x	0.5	0.5	Nov.	
x	x	▲8.7	▲8.7	x	x	x	x	x	x	▲2.3	▲2.3	Dec.	
x	x	▲11.0	▲11.0	x	x	x	x	x	x	▲4.1	▲4.1	Jan.	2018
x	x	▲9.3	▲9.3	x	x	x	x	x	x	▲2.9	▲2.9	Feb.	
x	x	▲7.6	▲7.6	x	x	x	x	x	x	▲3.4	▲3.4	Mar.	
x	x	3.3	1.2	x	x	x	x	x	x	2.7	▲0.2	C.Y.	2015
x	x	1.3	1.0	x	x	x	x	x	x	1.7	0.3		2016
x	x	▲0.3	▲1.0	x	x	x	x	x	x	0.2	0.6		2017
x	x	3.8	2.0	x	x	x	x	x	x	4.0	1.2	F.Y.	2015
x	x	▲0.0	▲0.0	x	x	x	x	x	x	0.3	▲0.4		2016
x	x	0.5	▲0.8	x	x	x	x	x	x	1.2	1.2		2017
x	x	▲1.6	▲1.6	x	x	x	x	x	x	▲1.8	▲1.2	Q1	2017
x	x	▲1.1	▲1.1	x	x	x	x	x	x	0.2	1.0	Q2	
x	x	0.3	▲0.3	x	x	x	x	x	x	0.9	1.8	Q3	
x	x	1.0	▲1.0	x	x	x	x	x	x	1.3	0.9	Q4	
x	x	1.9	▲0.7	x	x	x	x	x	x	2.3	1.2	Q1	2018
x	x	▲0.3	▲0.3	x	x	x	x	x	x	▲1.5	▲1.0	Jan.	2017
x	x	▲3.6	▲3.6	x	x	x	x	x	x	▲4.0	▲3.3	Feb.	
x	x	▲1.0	▲1.0	x	x	x	x	x	x	▲0.2	0.5	Mar.	
x	x	▲0.0	▲0.0	x	x	x	x	x	x	1.4	2.3	Apr.	
x	x	▲1.4	▲1.4	x	x	x	x	x	x	▲1.0	▲0.5	May	
x	x	▲1.9	▲1.9	x	x	x	x	x	x	0.2	1.1	Jun.	
x	x	0.9	0.6	x	x	x	x	x	x	1.1	2.0	Jul.	
x	x	▲0.7	▲1.3	x	x	x	x	x	x	0.5	1.3	Aug.	
x	x	0.6	▲0.3	x	x	x	x	x	x	1.1	2.0	Sep.	
x	x	▲0.1	▲1.4	x	x	x	x	x	x	▲0.7	▲0.1	Oct.	
x	x	0.7	▲1.7	x	x	x	x	x	x	1.0	0.3	Nov.	
x	x	2.1	▲0.3	x	x	x	x	x	x	3.2	2.3	Dec.	
x	x	1.7	▲0.8	x	x	x	x	x	x	2.7	1.3	Jan.	2018
x	x	2.2	▲0.4	x	x	x	x	x	x	2.9	1.7	Feb.	
x	x	1.8	▲0.8	x	x	x	x	x	x	1.4	0.6	Mar.	

Total (%)

Departmentstores (%)

Supermarkets (%)

第4表 (1) 都道府県別販売額前年(度、同期、同月)比増減率

Table4 (1) Percentage change from the same month/term of the previous year of Departmentstores and supermarkets sales value by prefectures

年 月	千 葉		東 京		神 奈 川		新 潟		富 山		石 川		
	Chiba		Tokyo		Kanagawa		Niigata		Toyama		Ishikawa		
	既存店	Adjusted	既存店	Adjusted	既存店	Adjusted	既存店	Adjusted	既存店	Adjusted	既存店	Adjusted	
合 計 (%)	平成27年	1.2	▲0.4	2.5	2.4	▲0.0	▲0.5	1.9	▲0.2	2.6	▲0.7	1.1	▲1.3
	28	0.3	▲0.7	▲1.1	▲1.6	▲2.3	▲1.7	1.4	0.0	1.2	▲1.6	0.3	▲1.0
	29	▲0.8	1.5	0.7	0.8	▲0.9	▲0.5	0.3	▲1.4	1.1	0.2	0.8	▲2.3
	平成27年度	2.8	1.1	3.4	3.3	0.9	0.7	4.0	1.6	3.7	▲0.1	2.6	▲0.2
	28	▲0.6	▲1.0	▲1.8	▲2.1	▲2.9	▲2.3	0.2	▲0.9	0.5	▲1.4	▲0.0	▲1.0
	29	▲0.1	2.7	1.2	1.2	▲0.1	0.5	0.8	▲0.9	1.2	0.7	0.8	▲2.2
	平成29年 1~3月	▲1.4	▲0.8	▲1.6	▲1.5	▲3.0	▲2.7	▲1.1	▲2.7	▲0.1	▲1.0	0.2	▲1.7
	4~6	▲1.5	1.7	0.7	0.7	▲0.9	▲0.1	▲0.3	▲1.8	1.5	▲0.6	0.7	▲3.4
	7~9	▲1.4	2.6	2.3	2.1	▲0.2	0.2	1.3	▲0.5	2.7	1.3	2.0	▲2.2
	10~12	0.9	2.3	1.5	1.7	0.3	0.6	1.1	▲0.8	0.2	0.9	0.5	▲1.9
	平成30年 1~3月	1.6	4.4	0.4	0.2	0.2	1.1	1.2	▲0.4	0.5	1.2	▲0.1	▲1.5
	平成29年 1月	▲1.6	▲0.9	▲1.3	▲1.3	▲2.9	▲2.5	▲0.4	▲2.1	0.3	▲0.4	1.0	▲0.1
2	▲3.8	▲3.2	▲3.3	▲3.3	▲4.8	▲4.6	▲1.9	▲3.6	▲0.4	▲1.2	▲0.8	▲2.3	
3	1.0	1.6	▲0.3	▲0.1	▲1.5	▲1.1	▲1.2	▲2.4	▲0.3	▲1.3	0.3	▲2.9	
4	▲0.5	2.7	0.6	1.0	0.1	0.9	1.0	▲0.5	2.3	0.6	2.4	▲2.1	
5	▲1.9	0.7	▲0.3	▲0.5	▲2.0	▲0.9	▲1.2	▲2.6	2.2	▲0.3	0.8	▲3.4	
6	▲2.0	1.7	1.7	1.6	▲0.9	▲0.3	▲0.6	▲2.1	0.1	▲2.1	▲1.0	▲4.8	
7	▲1.3	2.2	0.6	0.4	▲0.8	▲0.4	1.5	0.2	2.5	0.1	1.1	▲2.9	
8	▲0.7	2.0	2.9	2.7	▲0.2	▲0.1	1.4	▲0.1	3.9	1.5	3.1	▲1.3	
9	▲2.2	3.5	3.8	3.7	0.6	1.3	0.9	▲1.9	1.6	2.5	1.9	▲2.3	
10	▲0.2	1.3	▲0.1	▲0.0	▲1.1	▲0.7	0.2	▲2.9	▲1.6	▲1.0	▲0.7	▲3.1	
11	1.2	2.6	2.8	3.0	0.6	1.2	1.2	▲0.3	0.5	1.4	▲0.7	▲2.8	
12	1.4	2.8	1.6	1.8	1.1	1.3	1.8	0.4	1.4	1.9	2.5	▲0.0	
平成30年 1月	2.4	4.5	0.3	▲0.0	0.8	1.1	▲0.3	▲1.7	0.1	1.1	▲0.1	▲2.3	
2	4.3	6.4	0.9	0.7	0.5	1.7	1.2	▲0.4	0.1	0.7	▲0.5	▲2.6	
3	▲1.6	2.4	0.1	▲0.1	▲0.7	0.5	2.7	0.9	1.2	1.9	0.4	0.4	
百貨店 (%)	平成27年	▲2.1	▲1.6	3.1	3.1	▲1.9	▲0.8	x	x	x	x	x	x
	28	▲2.9	▲1.4	▲2.5	▲2.5	▲5.8	▲4.7	x	x	x	x	x	x
	29	▲6.9	3.0	▲0.7	0.1	▲1.7	▲1.7	x	x	x	x	x	x
	平成27年度	▲0.9	▲0.4	3.9	3.9	▲1.4	0.3	x	x	x	x	x	x
	28	▲2.9	▲0.1	▲3.0	▲2.8	▲5.7	▲5.2	x	x	x	x	x	x
	29	▲7.0	5.4	▲0.5	0.2	▲0.4	▲0.3	x	x	x	x	x	x
	平成29年 1~3月	▲2.4	3.2	▲2.3	▲1.6	▲4.8	▲4.8	x	x	x	x	x	x
	4~6	▲9.1	2.9	▲1.0	▲0.3	▲1.2	▲1.2	x	x	x	x	x	x
	7~9	▲12.7	3.9	0.7	1.4	▲0.9	▲0.9	x	x	x	x	x	x
	10~12	▲4.3	2.1	▲0.1	1.1	0.1	0.1	x	x	x	x	x	x
	平成30年 1~3月	▲2.3	13.3	▲1.6	▲1.3	0.1	0.8	x	x	x	x	x	x
	平成29年 1月	▲4.0	1.5	▲2.3	▲1.5	▲4.8	▲4.8	x	x	x	x	x	x
2	▲3.8	1.8	▲3.6	▲3.0	▲6.4	▲6.4	x	x	x	x	x	x	
3	0.5	6.1	▲1.2	▲0.6	▲3.5	▲3.5	x	x	x	x	x	x	
4	▲9.4	2.5	▲1.4	▲0.5	▲0.5	▲0.5	x	x	x	x	x	x	
5	▲9.3	1.4	▲2.2	▲1.5	▲2.0	▲2.0	x	x	x	x	x	x	
6	▲8.7	4.7	0.6	1.1	▲1.1	▲1.1	x	x	x	x	x	x	
7	▲11.7	1.3	▲2.0	▲1.3	▲3.2	▲3.2	x	x	x	x	x	x	
8	▲9.1	5.6	2.0	2.7	▲0.1	▲0.1	x	x	x	x	x	x	
9	▲17.0	5.5	3.0	3.8	1.4	1.4	x	x	x	x	x	x	
10	▲6.2	0.2	▲2.1	▲1.0	▲1.8	▲1.8	x	x	x	x	x	x	
11	▲2.0	4.9	2.0	3.3	2.4	2.4	x	x	x	x	x	x	
12	▲4.7	1.3	▲0.4	0.7	▲0.4	▲0.4	x	x	x	x	x	x	
平成30年 1月	▲0.7	9.9	▲2.1	▲1.7	▲0.6	▲0.6	x	x	x	x	x	x	
2	7.2	20.1	▲1.2	▲0.8	1.4	1.4	x	x	x	x	x	x	
3	▲11.4	11.1	▲1.5	▲1.2	▲0.2	1.6	x	x	x	x	x	x	
スーパー (%)	平成27年	2.2	0.0	1.5	1.2	1.0	▲0.3	x	x	x	x	x	x
	28	1.4	▲0.4	1.2	▲0.1	▲0.5	▲0.1	x	x	x	x	x	x
	29	1.2	1.0	3.0	1.8	▲0.5	0.2	x	x	x	x	x	x
	平成27年度	3.9	1.6	2.6	2.3	2.1	0.9	x	x	x	x	x	x
	28	0.1	▲1.3	0.3	▲1.0	▲1.4	▲0.8	x	x	x	x	x	x
	29	2.2	1.9	4.0	2.7	0.0	0.8	x	x	x	x	x	x
	平成29年 1~3月	▲1.1	▲2.1	▲0.4	▲1.2	▲2.0	▲1.5	x	x	x	x	x	x
	4~6	0.9	1.4	3.3	2.2	▲0.8	0.4	x	x	x	x	x	x
	7~9	2.2	2.2	4.7	3.3	0.2	0.8	x	x	x	x	x	x
	10~12	2.6	2.3	4.2	2.7	0.4	0.9	x	x	x	x	x	x
	平成30年 1~3月	2.9	1.7	3.8	2.6	0.3	1.2	x	x	x	x	x	x
	平成29年 1月	▲0.7	▲1.7	0.4	▲0.9	▲1.9	▲1.2	x	x	x	x	x	x
2	▲3.8	▲4.7	▲2.9	▲3.7	▲4.0	▲3.8	x	x	x	x	x	x	
3	1.1	0.1	1.2	0.8	▲0.4	0.2	x	x	x	x	x	x	
4	2.3	2.8	3.8	3.3	0.3	1.5	x	x	x	x	x	x	
5	0.3	0.5	2.6	1.0	▲1.9	▲0.4	x	x	x	x	x	x	
6	0.3	0.8	3.6	2.4	▲0.8	0.1	x	x	x	x	x	x	
7	2.3	2.5	5.0	3.5	0.5	1.2	x	x	x	x	x	x	
8	1.6	1.2	4.1	2.7	▲0.3	▲0.0	x	x	x	x	x	x	
9	2.7	3.0	5.0	3.6	0.3	1.2	x	x	x	x	x	x	
10	1.6	1.7	2.9	1.5	▲0.8	▲0.2	x	x	x	x	x	x	
11	2.3	1.8	4.1	2.6	▲0.3	0.5	x	x	x	x	x	x	
12	3.7	3.3	5.3	3.7	2.0	2.2	x	x	x	x	x	x	
平成30年 1月	3.5	2.8	4.2	2.8	1.5	2.0	x	x	x	x	x	x	
2	3.4	2.5	4.3	3.2	0.1	1.9	x	x	x	x	x	x	
3	1.9	▲0.0	2.9	1.8	▲0.9	▲0.1	x	x	x	x	x	x	

注1: 既存店とは、調査月において、当月と前年同月でともに存在した事業所の数値である。

注2: 前年(度、同期、同月)比増減率は、ギャップを調整するリンク係数(付表参照)で処理した数値で計算している。

Note1: "Adjusted" means that the percentage change is calculated only with figures collected from establishments which were surveyed in both years.

Note2: The percentage change from the same month/term of the previous year is calculated using the linked coefficient to adjust for discrepancies. Refer to the Appendix table.

福 井 Fukui		山 梨 Yamanashi		長 野 Nagano		岐 阜 Gifu		静 岡 Shizuoka		愛 知 Aichi		Year and Month	
既存店 Adjusted		既存店 Adjusted		既存店 Adjusted		既存店 Adjusted		既存店 Adjusted		既存店 Adjusted			
1.9	1.7	1.5	▲1.2	▲0.5	1.9	0.9	▲1.2	▲0.8	0.1	2.3	0.4	C.Y.	2015
0.1	▲0.4	▲1.0	▲1.0	1.3	0.3	1.2	▲0.8	▲0.1	0.0	▲0.2	▲1.4		2016
0.1	▲1.2	1.5	▲0.6	0.2	▲1.3	▲0.4	▲1.7	▲0.6	▲0.8	▲0.4	▲1.0		2017
2.5	2.2	1.6	▲0.3	0.6	3.5	3.4	0.4	1.3	2.1	3.6	1.8	F.Y.	2015
▲0.6	▲1.0	▲1.4	▲1.8	0.6	▲0.9	▲0.1	▲1.6	▲1.3	▲0.8	▲0.8	▲1.8		2016
▲0.0	▲1.3	2.3	▲0.1	0.4	▲1.3	▲0.7	▲1.4	0.0	▲0.8	▲0.0	▲0.7		2017
▲1.1	▲2.0	▲1.4	▲2.9	▲0.9	▲1.5	▲0.2	▲2.7	▲2.7	▲1.4	▲1.0	▲1.5	Q1	2017
▲0.2	▲1.2	1.7	0.0	1.1	▲0.6	0.1	▲2.2	▲0.0	0.1	▲1.1	▲1.1	Q2	
0.3	▲0.7	3.2	0.6	0.9	▲1.2	▲0.4	▲0.9	0.4	▲0.9	▲0.3	▲0.7	Q3	
1.3	▲1.0	2.2	▲0.2	▲0.3	▲1.9	▲0.9	▲0.9	▲0.0	▲1.1	0.7	▲0.6	Q4	
▲1.5	▲2.3	2.1	▲0.8	▲0.1	▲1.3	▲1.6	▲1.5	▲0.2	▲1.4	0.4	▲0.3	Q1	2018
0.4	▲0.5	▲1.8	▲3.1	0.1	▲0.8	1.1	▲1.9	▲1.9	▲0.3	▲0.9	▲1.6	Jan.	2017
▲1.7	▲2.7	▲3.1	▲4.6	▲2.9	▲3.5	▲0.7	▲3.3	▲4.7	▲3.1	▲1.0	▲1.7	Feb.	
▲2.2	▲3.2	0.6	▲1.0	▲0.2	▲0.4	▲1.3	▲3.0	▲1.7	▲0.9	▲1.2	▲1.3	Mar.	
▲0.7	▲1.7	1.4	▲0.3	1.4	0.3	0.9	▲1.5	0.3	0.5	▲1.1	▲1.3	Apr.	
0.7	▲0.4	1.0	▲0.7	0.8	▲1.3	▲0.7	▲3.3	▲0.2	▲0.3	▲1.3	▲1.3	May	
▲0.5	▲1.5	2.9	1.2	1.1	▲0.9	0.1	▲1.7	▲0.2	0.1	▲0.8	▲0.7	Jun.	
▲0.7	▲1.7	2.6	0.2	1.3	▲0.7	0.0	▲1.7	0.5	▲0.4	▲2.4	▲2.6	Jul.	
1.9	0.9	3.8	1.0	0.3	▲0.8	0.5	▲0.4	0.2	▲1.4	▲0.7	▲0.7	Aug.	
▲0.3	▲1.4	3.3	0.6	1.0	▲2.1	▲2.0	▲0.7	0.5	▲0.8	2.5	1.3	Sep.	
1.6	▲2.1	2.6	▲1.0	▲1.1	▲3.1	▲3.5	▲2.3	▲1.1	▲2.3	▲0.4	▲1.9	Oct.	
▲0.8	▲2.4	1.8	▲0.2	0.2	▲1.7	▲0.4	▲0.5	▲0.6	▲1.5	1.7	0.3	Nov.	
3.1	1.3	2.3	0.4	0.0	▲1.2	0.9	0.0	1.3	0.1	0.9	▲0.2	Dec.	
▲1.1	▲2.3	2.8	0.8	0.4	▲0.7	▲1.7	▲0.8	0.1	▲0.9	1.0	▲0.1	Jan.	2018
▲3.3	▲3.8	2.4	▲0.6	0.5	▲0.6	▲1.2	▲1.5	0.8	▲0.4	0.5	0.3	Feb.	
▲0.4	▲0.9	1.1	▲2.7	▲1.2	▲2.4	▲1.9	▲2.4	▲1.5	▲2.8	▲0.4	▲1.3	Mar.	
x	x	x	x	▲4.0	▲4.0	x	x	▲1.7	▲1.7	▲0.0	▲0.0	C.Y.	2015
x	x	x	x	▲5.2	▲5.2	x	x	▲1.9	▲1.9	▲3.5	▲3.5		2016
x	x	x	x	▲8.3	▲8.3	x	x	0.3	0.3	▲0.2	▲0.2		2017
x	x	x	x	▲2.9	▲2.9	x	x	1.7	1.7	1.9	1.9	F.Y.	2015
x	x	x	x	▲6.4	▲6.4	x	x	▲2.2	▲2.2	▲2.9	▲2.9		2016
x	x	x	x	▲7.5	▲7.5	x	x	0.1	0.1	▲0.4	▲0.4		2017
x	x	x	x	▲9.0	▲9.0	x	x	▲1.3	▲1.3	▲0.2	▲0.2	Q1	2017
x	x	x	x	▲6.4	▲6.4	x	x	2.8	2.8	▲0.1	▲0.1	Q2	
x	x	x	x	▲11.0	▲11.0	x	x	0.9	0.9	0.2	0.2	Q3	
x	x	x	x	▲6.8	▲6.8	x	x	▲0.7	▲0.7	▲0.5	▲0.5	Q4	
x	x	x	x	▲5.7	▲5.7	x	x	▲2.2	▲2.2	▲1.0	▲1.0	Q1	2018
x	x	x	x	▲5.5	▲5.5	x	x	0.1	0.1	▲1.5	▲1.5	Jan.	2017
x	x	x	x	▲11.9	▲11.9	x	x	▲3.9	▲3.9	▲0.4	▲0.4	Feb.	
x	x	x	x	▲9.7	▲9.7	x	x	▲0.5	▲0.5	1.3	1.3	Mar.	
x	x	x	x	▲5.3	▲5.3	x	x	1.9	1.9	▲1.9	▲1.9	Apr.	
x	x	x	x	▲10.2	▲10.2	x	x	4.0	4.0	0.7	0.7	May	
x	x	x	x	▲3.2	▲3.2	x	x	2.5	2.5	0.8	0.8	Jun.	
x	x	x	x	▲11.1	▲11.1	x	x	▲1.7	▲1.7	▲4.3	▲4.3	Jul.	
x	x	x	x	▲7.4	▲7.4	x	x	▲0.6	▲0.6	▲0.3	▲0.3	Aug.	
x	x	x	x	▲14.1	▲14.1	x	x	6.0	6.0	7.0	7.0	Sep.	
x	x	x	x	▲10.2	▲10.2	x	x	▲4.4	▲4.4	▲2.9	▲2.9	Oct.	
x	x	x	x	▲4.9	▲4.9	x	x	0.9	0.9	2.8	2.8	Nov.	
x	x	x	x	▲5.6	▲5.6	x	x	0.8	0.8	▲1.2	▲1.2	Dec.	
x	x	x	x	▲6.9	▲6.9	x	x	▲2.4	▲2.4	▲0.2	▲0.2	Jan.	2018
x	x	x	x	▲5.1	▲5.1	x	x	▲1.7	▲1.7	▲0.2	▲0.2	Feb.	
x	x	x	x	▲5.1	▲5.1	x	x	▲2.5	▲2.5	▲2.4	▲2.4	Mar.	
x	x	x	x	0.1	3.0	x	x	▲0.6	0.6	3.4	0.6	C.Y.	2015
x	x	x	x	2.4	1.3	x	x	0.4	0.5	1.5	▲0.4		2016
x	x	x	x	1.6	▲0.1	x	x	▲0.8	▲1.1	▲0.5	▲1.4		2017
x	x	x	x	1.2	4.8	x	x	1.2	2.2	4.3	1.8	F.Y.	2015
x	x	x	x	1.9	0.1	x	x	▲1.1	▲0.4	0.2	▲1.2		2016
x	x	x	x	1.7	▲0.2	x	x	0.0	▲1.1	0.1	▲0.8		2017
x	x	x	x	0.5	▲0.1	x	x	▲3.1	▲1.4	▲1.4	▲2.2	Q1	2017
x	x	x	x	2.3	0.3	x	x	▲0.7	▲0.6	▲1.5	▲1.5	Q2	
x	x	x	x	2.8	0.4	x	x	0.3	▲1.3	▲0.6	▲1.2	Q3	
x	x	x	x	0.9	▲1.1	x	x	0.1	▲1.3	1.4	▲0.6	Q4	
x	x	x	x	0.8	▲0.5	x	x	0.3	▲1.2	1.1	▲0.0	Q1	2018
x	x	x	x	1.1	0.0	x	x	▲2.4	▲0.4	▲0.6	▲1.6	Jan.	2017
x	x	x	x	▲1.3	▲1.9	x	x	▲4.9	▲2.9	▲1.3	▲2.3	Feb.	
x	x	x	x	1.7	1.4	x	x	▲2.1	▲1.0	▲2.6	▲2.8	Mar.	
x	x	x	x	2.5	1.3	x	x	▲0.0	0.1	▲0.8	▲1.0	Apr.	
x	x	x	x	2.6	0.1	x	x	▲1.1	▲1.3	▲2.2	▲2.2	May	
x	x	x	x	1.7	▲0.6	x	x	▲0.8	▲0.5	▲1.5	▲1.4	Jun.	
x	x	x	x	3.6	1.2	x	x	1.1	▲0.1	▲1.3	▲1.6	Jul.	
x	x	x	x	1.3	0.1	x	x	0.3	▲1.6	▲0.8	▲0.8	Aug.	
x	x	x	x	3.5	▲0.1	x	x	▲0.7	▲2.3	0.4	▲1.3	Sep.	
x	x	x	x	0.6	▲1.8	x	x	▲0.3	▲1.8	0.8	▲1.4	Oct.	
x	x	x	x	1.0	▲1.1	x	x	▲1.0	▲2.2	1.2	▲1.0	Nov.	
x	x	x	x	1.1	▲0.4	x	x	1.4	▲0.1	2.2	0.4	Dec.	
x	x	x	x	1.7	0.3	x	x	0.8	▲0.6	1.6	▲0.0	Jan.	2018
x	x	x	x	1.4	0.1	x	x	1.4	▲0.0	0.8	0.6	Feb.	
x	x	x	x	▲0.5	▲1.8	x	x	▲1.3	▲2.9	0.8	▲0.6	Mar.	

Total (%)

Departmentstores (%)

Supermarkets (%)

第4表 (1) 都道府県別販売額前年(度、同期、同月)比増減率

Table4 (1) Percentage change from the same month/term of the previous year of Departmentstores and supermarkets sales value by prefectures

年月	三重		滋賀		京都		大阪		兵庫		奈良		
	Mie		Shiga		Kyoto		Osaka		Hyogo		Nara		
	既存店	Adjusted	既存店	Adjusted	既存店	Adjusted	既存店	Adjusted	既存店	Adjusted	既存店	Adjusted	
合	平成27年	2.0	0.4	1.7	0.3	0.5	▲0.5	2.4	1.2	0.2	0.4	0.7	▲1.6
	28	▲0.7	▲0.5	▲0.9	▲0.3	▲1.7	▲1.3	▲1.0	▲2.4	▲1.5	▲1.7	▲0.3	▲1.5
	29	▲1.1	▲2.0	▲1.3	▲2.3	0.2	1.3	1.9	3.0	▲2.0	▲2.0	▲1.0	▲1.3
	平成27年度	3.0	1.8	2.2	1.4	1.8	1.0	4.1	2.5	1.5	1.6	2.6	▲0.0
	28	▲2.0	▲1.8	▲2.0	▲1.5	▲2.0	▲1.4	▲1.2	▲2.3	▲2.3	▲2.5	▲1.3	▲2.3
	29	▲0.3	▲1.2	▲0.8	▲2.2	0.5	1.7	2.3	3.9	▲1.5	▲1.5	▲0.7	▲0.2
	平成29年 1~3月	▲3.2	▲3.5	▲2.9	▲2.7	▲1.5	▲0.7	0.6	0.2	▲3.1	▲3.3	▲2.2	▲3.5
	4~6	▲0.0	▲1.0	▲1.4	▲2.2	0.2	1.6	1.6	2.6	▲2.1	▲1.6	▲0.8	▲1.9
	7~9	▲1.0	▲2.1	▲0.8	▲2.1	1.1	2.0	3.2	4.7	▲1.2	▲1.7	▲0.1	▲0.6
	10~12	▲0.1	▲1.6	▲0.2	▲2.1	1.1	2.2	2.4	4.3	▲1.6	▲1.5	▲0.8	0.7
	平成30年 1~3月	0.1	▲0.1	▲0.7	▲2.1	▲0.3	0.8	2.2	4.0	▲1.3	▲1.0	▲1.0	0.9
	計	平成29年 1月	▲3.0	▲2.9	▲1.8	▲0.9	▲1.5	▲1.0	1.1	0.2	▲2.7	▲3.0	▲2.4
2		▲3.9	▲3.7	▲3.7	▲2.7	▲0.5	0.1	0.8	▲0.1	▲4.3	▲4.5	▲3.2	▲4.5
3		▲2.8	▲3.9	▲3.2	▲4.5	▲2.4	▲1.1	▲0.2	0.4	▲2.4	▲2.5	▲1.0	▲2.4
4		0.9	▲0.2	▲1.0	▲2.1	0.1	1.7	1.3	2.1	▲0.4	▲0.0	0.4	▲0.9
5		▲0.2	▲1.2	▲1.3	▲2.4	▲0.5	1.1	1.1	2.2	▲3.3	▲2.7	▲1.7	▲3.1
6		▲0.8	▲1.6	▲2.0	▲2.2	1.2	2.1	2.3	3.6	▲2.5	▲2.0	▲1.2	▲1.7
7		▲1.6	▲2.6	▲1.4	▲2.3	▲1.0	▲0.2	1.6	2.8	▲2.1	▲2.4	▲1.9	▲2.4
8		▲1.7	▲2.5	▲0.5	▲1.7	▲0.2	2.3	2.3	4.2	▲1.1	▲1.7	0.7	0.2
9		0.4	▲1.1	▲0.6	▲2.5	5.2	6.1	5.9	7.4	▲0.1	▲0.9	1.1	0.6
10		▲1.6	▲3.7	▲2.3	▲4.1	0.2	1.0	1.6	3.2	▲3.0	▲3.5	▲1.9	▲0.4
11		▲0.4	▲1.1	▲0.2	▲2.3	2.0	3.4	3.6	5.7	▲0.7	▲0.5	▲0.1	1.5
12		1.3	▲0.1	1.7	▲0.2	1.0	2.2	2.2	4.1	▲1.1	▲0.7	▲0.6	1.0
平成30年 1月	1.3	▲0.1	0.1	▲1.5	0.2	1.6	2.0	4.1	▲1.4	▲1.1	0.0	1.6	
2	▲0.1	▲0.3	0.6	▲1.2	▲1.1	0.3	0.6	3.1	▲0.3	▲0.4	▲1.3	0.6	
3	▲1.0	▲0.0	▲3.1	▲3.7	▲0.1	0.3	4.0	4.8	▲2.1	▲1.4	▲1.9	0.4	
百貨店	平成27年	x	x	x	x	▲1.4	1.1	1.2	1.2	▲0.5	▲0.5	x	x
	28	x	x	x	x	▲2.1	▲2.1	▲3.7	▲3.7	▲3.2	▲3.2	x	x
	29	x	x	x	x	2.7	2.7	3.8	5.8	▲2.5	▲2.1	x	x
	平成27年度	x	x	x	x	0.9	2.6	3.0	3.0	0.6	0.6	x	x
	28	x	x	x	x	▲1.9	▲1.9	▲2.9	▲2.8	▲3.2	▲3.2	x	x
	29	x	x	x	x	3.0	3.0	4.2	6.9	▲2.5	▲1.4	x	x
	平成29年 1~3月	x	x	x	x	▲0.0	▲0.0	1.6	2.3	▲2.9	▲2.9	x	x
	4~6	x	x	x	x	3.1	3.1	3.1	5.0	▲0.9	▲0.9	x	x
	7~9	x	x	x	x	3.6	3.6	5.4	8.0	▲2.4	▲2.4	x	x
	10~12	x	x	x	x	4.1	4.1	4.9	7.8	▲3.6	▲2.2	x	x
	平成30年 1~3月	x	x	x	x	1.2	1.2	3.5	6.5	▲3.0	▲0.0	x	x
	平成29年 1月	x	x	x	x	▲1.1	▲1.1	1.9	1.9	▲2.8	▲2.8	x	x
2	x	x	x	x	2.1	2.1	2.7	2.7	▲4.2	▲4.2	x	x	
3	x	x	x	x	▲0.6	▲0.6	0.4	2.2	▲1.7	▲1.7	x	x	
4	x	x	x	x	1.9	1.9	1.3	3.1	0.9	0.9	x	x	
5	x	x	x	x	2.1	2.1	3.2	5.2	▲1.5	▲1.5	x	x	
6	x	x	x	x	5.3	5.3	4.6	6.9	▲1.9	▲1.9	x	x	
7	x	x	x	x	0.1	0.1	3.0	4.8	▲3.4	▲3.4	x	x	
8	x	x	x	x	1.1	1.1	4.0	7.3	▲1.4	▲1.4	x	x	
9	x	x	x	x	10.8	10.8	10.0	13.0	▲2.1	▲2.1	x	x	
10	x	x	x	x	5.3	5.3	5.0	7.9	▲6.5	▲6.5	x	x	
11	x	x	x	x	5.9	5.9	7.0	10.3	▲1.5	0.8	x	x	
12	x	x	x	x	2.0	2.0	3.2	6.1	▲3.2	▲1.3	x	x	
平成30年 1月	x	x	x	x	2.1	2.1	2.6	6.3	▲3.2	▲1.1	x	x	
2	x	x	x	x	▲1.2	▲1.2	0.4	4.8	▲1.6	0.7	x	x	
3	x	x	x	x	2.3	2.3	7.1	8.1	▲4.0	0.4	x	x	
スーパー	平成27年	x	x	x	x	2.1	▲1.9	3.5	1.1	0.5	0.9	x	x
	28	x	x	x	x	▲1.4	▲0.6	1.9	▲1.1	▲0.7	▲1.0	x	x
	29	x	x	x	x	▲2.0	▲0.0	0.0	0.1	▲1.7	▲2.0	x	x
	平成27年度	x	x	x	x	2.5	▲0.5	5.2	2.0	1.9	2.0	x	x
	28	x	x	x	x	▲2.2	▲0.9	0.6	▲1.8	▲1.9	▲2.1	x	x
	29	x	x	x	x	▲1.7	0.4	0.4	0.9	▲1.1	▲1.5	x	x
	平成29年 1~3月	x	x	x	x	▲2.9	▲1.4	▲0.6	▲2.0	▲3.2	▲3.5	x	x
	4~6	x	x	x	x	▲2.1	0.4	0.1	0.2	▲2.6	▲1.9	x	x
	7~9	x	x	x	x	▲1.0	0.6	0.9	1.4	▲0.6	▲1.4	x	x
	10~12	x	x	x	x	▲1.9	0.3	▲0.3	0.5	▲0.6	▲1.2	x	x
	平成30年 1~3月	x	x	x	x	▲1.7	0.4	0.8	1.4	▲0.5	▲1.4	x	x
	平成29年 1月	x	x	x	x	▲1.9	▲1.0	0.2	▲1.6	▲2.6	▲3.0	x	x
2	x	x	x	x	▲2.6	▲1.6	▲1.2	▲3.0	▲4.3	▲4.6	x	x	
3	x	x	x	x	▲4.2	▲1.7	▲0.8	▲1.6	▲2.8	▲2.9	x	x	
4	x	x	x	x	▲1.5	1.5	1.2	1.1	▲1.0	▲0.4	x	x	
5	x	x	x	x	▲2.8	0.3	▲0.9	▲0.7	▲4.1	▲3.3	x	x	
6	x	x	x	x	▲2.2	▲0.7	▲0.0	0.4	▲2.8	▲2.0	x	x	
7	x	x	x	x	▲2.1	▲0.4	0.0	0.5	▲1.4	▲1.9	x	x	
8	x	x	x	x	▲1.2	0.4	0.9	1.6	▲1.0	▲1.9	x	x	
9	x	x	x	x	0.5	2.1	2.0	2.2	0.7	▲0.4	x	x	
10	x	x	x	x	▲4.3	▲2.8	▲1.8	▲1.2	▲1.4	▲2.2	x	x	
11	x	x	x	x	▲1.6	1.0	▲0.2	0.8	▲0.3	▲1.1	x	x	
12	x	x	x	x	▲0.2	2.4	0.9	1.8	▲0.0	▲0.4	x	x	
平成30年 1月	x	x	x	x	▲1.5	1.2	1.3	1.8	▲0.5	▲1.2	x	x	
2	x	x	x	x	▲1.0	1.8	0.8	1.3	0.2	▲0.8	x	x	
3	x	x	x	x	▲2.6	▲1.8	0.5	1.1	▲1.2	▲2.2	x	x	

注1: 既存店とは、調査月において、当月と前年同月でともに存在した事業所の数値である。
 注2: 前年(度、同期、同月)比増減率は、ギャップを調整するリンク係数(付表参照)で処理した数値で計算している。
 Note1: "Adjusted" means that the percentage change is calculated only with figures collected from establishments which were surveyed in both years.
 Note2: The percentage change from the same month/term of the previous year is calculated using the linked coefficient to adjust for discrepancies. Refer to the Appendix table.

和歌山 Wakayama		鳥取 Tottori		島根 Shimane		岡山 Okayama		広島 Hiroshima		山口 Yamaguchi		Year and Month	
既存店 Adjusted		既存店 Adjusted		既存店 Adjusted		既存店 Adjusted		既存店 Adjusted		既存店 Adjusted			
0.6	▲1.1	▲1.6	▲1.6	▲2.0	1.9	1.4	▲0.1	1.0	▲0.5	1.1	0.4	C.Y.	2015
0.9	0.0	▲0.6	▲2.4	▲0.9	▲1.9	1.8	0.9	0.4	▲0.5	0.3	▲0.8		2016
▲1.3	▲1.3	▲3.6	▲3.9	3.9	▲4.2	0.2	2.0	▲0.5	▲1.5	▲1.5	▲2.9		2017
2.5	1.4	0.2	▲0.0	▲1.2	2.8	3.7	2.0	2.9	0.5	2.4	1.6	F.Y.	2015
▲0.1	▲0.7	▲1.8	▲3.7	▲0.3	▲4.1	0.8	0.8	▲0.7	▲0.9	▲0.3	▲1.9		2016
▲1.6	▲1.6	▲3.4	▲3.4	5.6	▲2.7	0.2	2.0	0.5	▲1.2	▲1.3	▲2.2		2017
▲1.3	▲1.3	▲4.7	▲6.0	▲0.3	▲8.1	▲0.5	1.3	▲2.7	▲2.6	▲1.3	▲4.1	Q1	2017
▲1.4	▲1.4	▲3.8	▲3.8	3.4	▲2.9	▲0.6	2.3	▲0.4	▲1.2	▲1.1	▲3.4	Q2	
▲1.3	▲1.3	▲3.0	▲3.0	4.9	▲2.7	0.8	2.7	0.1	▲1.3	▲2.1	▲3.4	Q3	
▲1.4	▲1.4	▲2.9	▲2.9	7.0	▲3.5	0.9	1.9	0.9	▲1.2	▲1.5	▲1.1	Q4	
▲2.2	▲2.2	▲3.8	▲3.8	7.2	▲1.7	▲0.3	1.1	1.3	▲1.0	▲0.6	▲1.0	Q1	2018
▲0.9	▲0.9	▲4.3	▲6.1	2.4	▲3.9	0.8	1.6	▲2.9	▲2.9	▲0.3	▲3.4	Jan.	2017
▲0.1	▲0.1	▲6.6	▲8.7	▲4.6	▲13.7	0.2	1.0	▲4.0	▲3.8	▲3.0	▲6.1	Feb.	
▲3.1	▲3.1	▲3.3	▲3.3	0.9	▲7.4	▲2.4	1.4	▲1.3	▲1.2	▲0.8	▲3.0	Mar.	
▲0.7	▲0.7	▲2.9	▲2.9	3.7	0.7	0.2	3.1	0.4	0.2	1.1	▲1.3	Apr.	
▲1.5	▲1.5	▲4.5	▲4.5	3.0	▲5.4	▲1.9	1.4	▲1.1	▲2.1	▲1.8	▲4.0	May	
▲1.9	▲1.9	▲4.0	▲4.0	3.7	▲3.8	0.0	2.4	▲0.6	▲1.5	▲2.5	▲4.7	Jun.	
▲3.5	▲3.5	▲2.7	▲2.7	4.1	▲3.0	▲1.1	1.2	▲1.3	▲2.2	▲2.4	▲4.7	Jul.	
0.3	0.3	▲3.8	▲3.8	6.0	▲2.2	0.2	2.8	0.4	▲1.4	▲1.3	▲3.3	Aug.	
▲0.7	▲0.7	▲2.6	▲2.6	4.5	▲2.9	3.7	4.3	1.6	▲0.2	▲2.7	▲2.0	Sep.	
▲2.5	▲2.5	▲3.9	▲3.9	5.9	▲5.7	▲0.4	0.6	▲0.8	▲3.1	▲3.9	▲3.2	Oct.	
▲0.3	▲0.3	▲2.9	▲2.9	8.9	▲3.9	2.0	2.9	1.6	▲0.4	▲0.7	▲0.4	Nov.	
▲1.3	▲1.3	▲2.1	▲2.1	6.4	▲1.6	1.1	2.1	1.5	▲0.3	▲0.3	▲0.0	Dec.	
▲0.9	▲0.9	▲3.9	▲3.9	6.0	▲3.3	▲0.5	1.7	1.7	▲0.4	▲0.3	0.0	Jan.	2018
▲3.2	▲3.2	▲3.7	▲3.7	11.5	▲3.7	▲2.4	0.5	0.7	▲1.9	▲1.8	▲2.0	Feb.	
▲2.9	▲2.9	▲3.9	▲3.9	4.8	▲3.1	1.8	1.1	1.5	▲0.8	0.1	▲1.1	Mar.	
x	x	0.6	0.6	x	x	x	x	▲0.7	▲0.7	x	x	C.Y.	2015
x	x	▲4.4	▲4.4	x	x	x	x	▲1.6	▲1.6	x	x		2016
x	x	▲5.1	▲5.1	x	x	x	x	▲2.3	▲2.3	x	x		2017
x	x	1.8	1.8	x	x	x	x	0.5	0.5	x	x	F.Y.	2015
x	x	▲5.8	▲5.8	x	x	x	x	▲1.9	▲1.9	x	x		2016
x	x	▲4.3	▲4.3	x	x	x	x	▲2.0	▲2.0	x	x		2017
x	x	▲7.0	▲7.0	x	x	x	x	▲3.2	▲3.2	x	x	Q1	2017
x	x	▲4.2	▲4.2	x	x	x	x	▲1.4	▲1.4	x	x	Q2	
x	x	▲4.8	▲4.8	x	x	x	x	▲2.8	▲2.8	x	x	Q3	
x	x	▲4.4	▲4.4	x	x	x	x	▲1.6	▲1.6	x	x	Q4	
x	x	▲3.8	▲3.8	x	x	x	x	▲2.2	▲2.2	x	x	Q1	2018
x	x	▲8.7	▲8.7	x	x	x	x	▲4.4	▲4.4	x	x	Jan.	2017
x	x	▲10.1	▲10.1	x	x	x	x	▲3.8	▲3.8	x	x	Feb.	
x	x	▲2.4	▲2.4	x	x	x	x	▲1.4	▲1.4	x	x	Mar.	
x	x	▲3.0	▲3.0	x	x	x	x	▲1.3	▲1.3	x	x	Apr.	
x	x	▲6.9	▲6.9	x	x	x	x	▲1.8	▲1.8	x	x	May	
x	x	▲2.8	▲2.8	x	x	x	x	▲1.1	▲1.1	x	x	Jun.	
x	x	▲5.6	▲5.6	x	x	x	x	▲3.6	▲3.6	x	x	Jul.	
x	x	▲5.5	▲5.5	x	x	x	x	▲1.9	▲1.9	x	x	Aug.	
x	x	▲3.1	▲3.1	x	x	x	x	▲2.6	▲2.6	x	x	Sep.	
x	x	▲7.4	▲7.4	x	x	x	x	▲3.5	▲3.5	x	x	Oct.	
x	x	▲2.3	▲2.3	x	x	x	x	▲0.3	▲0.3	x	x	Nov.	
x	x	▲4.0	▲4.0	x	x	x	x	▲1.3	▲1.3	x	x	Dec.	
x	x	▲2.9	▲2.9	x	x	x	x	▲0.9	▲0.9	x	x	Jan.	2018
x	x	▲3.4	▲3.4	x	x	x	x	▲4.7	▲4.7	x	x	Feb.	
x	x	▲5.0	▲5.0	x	x	x	x	▲1.4	▲1.4	x	x	Mar.	
x	x	▲2.6	▲2.6	x	x	x	x	2.0	▲0.4	x	x	C.Y.	2015
x	x	1.1	▲1.4	x	x	x	x	1.6	0.2	x	x		2016
x	x	▲2.9	▲3.4	x	x	x	x	0.6	▲1.1	x	x		2017
x	x	▲0.6	▲0.8	x	x	x	x	4.3	0.5	x	x	F.Y.	2015
x	x	0.0	▲2.7	x	x	x	x	▲0.1	▲0.4	x	x		2016
x	x	▲3.0	▲3.0	x	x	x	x	1.9	▲0.7	x	x		2017
x	x	▲3.6	▲5.5	x	x	x	x	▲2.4	▲2.2	x	x	Q1	2017
x	x	▲3.7	▲3.7	x	x	x	x	0.1	▲1.0	x	x	Q2	
x	x	▲2.3	▲2.3	x	x	x	x	1.9	▲0.4	x	x	Q3	
x	x	▲2.2	▲2.2	x	x	x	x	2.4	▲0.9	x	x	Q4	
x	x	▲3.8	▲3.8	x	x	x	x	3.4	▲0.3	x	x	Q1	2018
x	x	▲2.2	▲4.9	x	x	x	x	▲1.9	▲1.9	x	x	Jan.	2017
x	x	▲5.0	▲8.1	x	x	x	x	▲4.1	▲3.8	x	x	Feb.	
x	x	▲3.7	▲3.7	x	x	x	x	▲1.3	▲1.0	x	x	Mar.	
x	x	▲2.8	▲2.8	x	x	x	x	1.4	1.0	x	x	Apr.	
x	x	▲3.6	▲3.6	x	x	x	x	▲0.7	▲2.2	x	x	May	
x	x	▲4.5	▲4.5	x	x	x	x	▲0.2	▲1.8	x	x	Jun.	
x	x	▲1.4	▲1.4	x	x	x	x	0.2	▲1.2	x	x	Jul.	
x	x	▲3.2	▲3.2	x	x	x	x	1.6	▲1.1	x	x	Aug.	
x	x	▲2.4	▲2.4	x	x	x	x	4.0	1.2	x	x	Sep.	
x	x	▲2.4	▲2.4	x	x	x	x	0.7	▲2.9	x	x	Oct.	
x	x	▲3.2	▲3.2	x	x	x	x	2.8	▲0.5	x	x	Nov.	
x	x	▲1.2	▲1.2	x	x	x	x	3.4	0.3	x	x	Dec.	
x	x	▲4.3	▲4.3	x	x	x	x	3.2	▲0.1	x	x	Jan.	2018
x	x	▲3.8	▲3.8	x	x	x	x	3.8	▲0.4	x	x	Feb.	
x	x	▲3.4	▲3.4	x	x	x	x	3.2	▲0.5	x	x	Mar.	

Total (%)

Departmentstores (%)

Supermarkets (%)

第4表 (1) 都道府県別販売額前年(度、同期、同月)比増減率

Table4 (1) Percentage change from the same month/term of the previous year of Departmentstores and supermarkets sales value by prefectures

年月	徳島 Tokushima		香川 Kagawa		愛媛 Ehime		高知 Kochi		福岡 Fukuoka		佐賀 Saga		
	既存店 Adjusted		既存店 Adjusted		既存店 Adjusted		既存店 Adjusted		既存店 Adjusted		既存店 Adjusted		
合	平成27年	2.8	0.1	▲0.4	1.0	▲0.0	▲0.5	▲0.5	▲0.5	0.5	0.9	3.1	▲1.8
	28	▲0.1	▲2.9	1.0	0.3	0.7	▲0.9	▲0.6	▲0.6	▲1.3	▲0.5	1.4	▲0.7
	29	4.6	▲2.8	▲1.5	▲1.2	▲0.8	▲0.6	▲1.3	▲1.3	0.2	0.6	▲0.6	▲1.5
	平成27年度	3.6	1.8	3.9	2.5	2.4	1.6	0.8	0.8	1.7	2.4	5.8	0.0
	28	▲1.2	▲4.0	▲0.3	▲0.7	▲0.2	▲1.6	▲1.6	▲1.6	▲1.9	▲1.1	▲0.8	▲1.6
	29	6.4	▲2.7	▲0.7	▲0.8	▲0.6	▲0.2	▲0.0	▲0.0	1.3	1.5	0.2	▲0.7
	平成29年 1~3月	▲1.3	▲3.8	▲2.5	▲2.2	▲1.5	▲2.1	▲4.0	▲4.0	▲2.5	▲1.9	▲3.5	▲3.7
	4~6	5.6	▲3.0	▲1.8	▲1.4	▲1.1	▲0.3	▲0.3	▲0.3	0.1	0.9	0.6	▲1.2
	7~9	6.8	▲3.3	▲1.4	▲1.0	▲1.2	▲0.4	▲1.0	▲1.0	0.8	1.1	0.5	▲1.2
	10~12	7.0	▲1.4	▲0.2	▲0.4	0.3	0.3	0.0	0.0	2.1	2.2	▲0.2	▲0.2
	平成30年 1~3月	6.0	▲3.3	0.6	▲0.2	▲0.6	▲0.6	1.2	1.2	2.0	1.5	▲0.0	▲0.0
	計	平成29年 1月	▲2.2	▲4.6	▲1.8	▲1.8	▲0.8	▲1.5	▲2.2	▲2.2	▲0.3	▲0.2	▲5.7
百 貨 店	2	▲2.8	▲5.3	▲3.5	▲3.1	▲3.9	▲4.4	▲6.6	▲6.6	▲4.8	▲3.9	▲4.8	▲6.4
	3	0.9	▲1.5	▲2.4	▲1.9	▲0.0	▲0.7	▲3.5	▲3.5	▲2.6	▲1.8	0.2	▲1.5
	4	5.7	▲1.0	▲0.4	0.0	0.2	1.1	▲1.3	▲1.3	0.2	1.1	1.3	▲0.4
	5	4.9	▲5.5	▲2.6	▲2.2	▲2.4	▲1.6	0.6	0.6	▲0.8	0.1	▲0.6	▲2.4
	6	6.2	▲2.5	▲2.4	▲2.0	▲1.1	▲0.2	▲0.3	▲0.3	0.9	1.5	1.0	▲0.8
	7	4.5	▲4.1	▲2.7	▲2.3	▲2.2	▲1.4	▲2.2	▲2.2	▲1.2	▲0.8	▲0.3	▲1.9
	8	6.5	▲4.3	▲1.2	▲0.8	▲1.1	▲0.0	▲0.4	▲0.4	1.2	1.4	0.9	▲1.0
	9	9.7	▲1.2	▲0.2	0.2	▲0.0	0.4	▲0.3	▲0.3	2.8	3.2	1.1	▲0.7
	10	6.8	▲2.1	▲1.3	▲1.2	▲1.8	▲1.5	▲0.1	▲0.1	1.1	1.4	▲2.9	▲2.9
	11	8.6	0.1	0.2	▲0.3	1.6	1.3	0.3	0.3	3.7	3.9	1.1	1.1
	12	5.8	▲2.0	0.3	0.1	1.0	0.9	▲0.0	▲0.0	1.6	1.7	0.9	0.9
	平成30年 1月	7.2	▲2.1	0.8	0.7	▲0.3	▲0.5	▲0.3	▲0.3	1.1	0.9	▲1.1	1.1
2	4.9	▲4.7	0.5	▲0.3	▲0.5	▲0.3	2.5	2.5	2.4	1.7	▲0.7	▲0.7	
3	5.7	▲3.4	0.4	▲1.1	▲1.1	▲0.9	1.6	1.6	2.7	2.0	▲0.6	▲0.6	
ス パ ー マ ー ケ ー ト	平成27年	x	x	x	x	x	x	x	x	0.8	0.8	x	x
	28	x	x	x	x	x	x	x	x	▲2.4	▲2.4	x	x
	29	x	x	x	x	x	x	x	x	1.4	1.4	x	x
	平成27年度	x	x	x	x	x	x	x	x	2.2	2.2	x	x
	28	x	x	x	x	x	x	x	x	▲2.4	▲2.4	x	x
	29	x	x	x	x	x	x	x	x	2.3	2.3	x	x
	平成29年 1~3月	x	x	x	x	x	x	x	x	▲1.4	▲1.4	x	x
	4~6	x	x	x	x	x	x	x	x	3.1	3.1	x	x
	7~9	x	x	x	x	x	x	x	x	1.1	1.1	x	x
	10~12	x	x	x	x	x	x	x	x	2.8	2.8	x	x
	平成30年 1~3月	x	x	x	x	x	x	x	x	2.3	2.3	x	x
	計	平成29年 1月	x	x	x	x	x	x	x	x	1.4	1.4	x
2	x	x	x	x	x	x	x	x	▲4.0	▲4.0	x	x	
3	x	x	x	x	x	x	x	x	▲2.0	▲2.0	x	x	
4	x	x	x	x	x	x	x	x	3.5	3.5	x	x	
5	x	x	x	x	x	x	x	x	1.8	1.8	x	x	
6	x	x	x	x	x	x	x	x	4.2	4.2	x	x	
7	x	x	x	x	x	x	x	x	▲2.0	▲2.0	x	x	
8	x	x	x	x	x	x	x	x	2.0	2.0	x	x	
9	x	x	x	x	x	x	x	x	4.6	4.6	x	x	
10	x	x	x	x	x	x	x	x	1.6	1.6	x	x	
11	x	x	x	x	x	x	x	x	4.7	4.7	x	x	
12	x	x	x	x	x	x	x	x	2.1	2.1	x	x	
平成30年 1月	x	x	x	x	x	x	x	x	0.6	0.6	x	x	
2	x	x	x	x	x	x	x	x	2.8	2.8	x	x	
3	x	x	x	x	x	x	x	x	3.5	3.5	x	x	
ス パ ー マ ー ケ ー ト	平成27年	x	x	x	x	x	x	x	x	0.1	0.9	x	x
	28	x	x	x	x	x	x	x	x	▲0.5	1.1	x	x
	29	x	x	x	x	x	x	x	x	▲0.9	▲0.0	x	x
	平成27年度	x	x	x	x	x	x	x	x	1.0	2.5	x	x
	28	x	x	x	x	x	x	x	x	▲1.5	▲0.0	x	x
	29	x	x	x	x	x	x	x	x	0.4	0.7	x	x
	平成29年 1~3月	x	x	x	x	x	x	x	x	▲3.4	▲2.3	x	x
	4~6	x	x	x	x	x	x	x	x	▲2.2	▲0.9	x	x
	7~9	x	x	x	x	x	x	x	x	0.5	1.1	x	x
	10~12	x	x	x	x	x	x	x	x	1.4	1.8	x	x
	平成30年 1~3月	x	x	x	x	x	x	x	x	1.8	0.8	x	x
	計	平成29年 1月	x	x	x	x	x	x	x	x	▲1.8	▲1.5	x
2	x	x	x	x	x	x	x	x	▲5.5	▲3.8	x	x	
3	x	x	x	x	x	x	x	x	▲3.2	▲1.6	x	x	
4	x	x	x	x	x	x	x	x	▲2.2	▲0.7	x	x	
5	x	x	x	x	x	x	x	x	▲2.7	▲1.2	x	x	
6	x	x	x	x	x	x	x	x	▲1.7	▲0.8	x	x	
7	x	x	x	x	x	x	x	x	▲0.5	0.3	x	x	
8	x	x	x	x	x	x	x	x	0.7	1.0	x	x	
9	x	x	x	x	x	x	x	x	1.5	2.2	x	x	
10	x	x	x	x	x	x	x	x	0.6	1.2	x	x	
11	x	x	x	x	x	x	x	x	2.7	3.0	x	x	
12	x	x	x	x	x	x	x	x	1.1	1.3	x	x	
平成30年 1月	x	x	x	x	x	x	x	x	1.5	1.1	x	x	
2	x	x	x	x	x	x	x	x	2.1	0.7	x	x	
3	x	x	x	x	x	x	x	x	2.0	0.7	x	x	

注1: 既存店とは、調査月において、当月と前年同月でともに存在した事業所の数値である。
 注2: 前年(度、同期、同月)比増減率は、ギャップを調整するリンク係数(付表参照)で処理した数値で計算している。
 Note1: "Adjusted" means that the percentage change is calculated only with figures collected from establishments which were surveyed in both years.
 Note2: The percentage change from the same month/term of the previous year is calculated using the linked coefficient to adjust for discrepancies. Refer to the Appendix table.

長崎 Nagasaki		熊本 Kumamoto		大分 Oita		宮崎 Miyazaki		鹿児島 Kagoshima		沖縄 Okinawa		Year and Month	
既存店 Adjusted		既存店 Adjusted		既存店 Adjusted		既存店 Adjusted		既存店 Adjusted		既存店 Adjusted			
▲1.6	▲0.5	▲1.4	3.4	▲2.1	▲2.6	0.7	▲2.9	▲0.2	▲1.3	5.7	6.5	C.Y.	2015
▲2.7	▲1.2	▲3.9	1.4	▲0.4	▲0.6	▲3.3	1.3	▲0.9	▲1.2	6.3	4.9		2016
▲2.4	▲1.2	7.2	2.8	▲1.8	▲1.9	▲0.8	▲1.2	▲2.5	▲1.3	4.4	3.1		2017
▲0.7	0.6	▲2.1	4.1	▲0.5	▲1.2	1.2	▲1.2	1.2	▲0.1	8.1	7.0	F.Y.	2015
▲3.3	▲1.7	▲2.1	1.4	▲1.0	▲0.9	▲2.3	1.9	▲1.3	▲1.1	4.6	3.7		2016
▲1.7	▲1.1	6.2	1.5	▲1.3	▲1.3	▲2.0	▲2.5	▲3.3	▲2.2	4.8	3.5		2017
▲4.5	▲2.3	2.9	3.0	▲3.4	▲3.4	1.3	1.3	▲1.7	▲0.8	2.7	1.4	Q1	2017
▲1.9	0.5	29.1	19.1	▲1.6	▲1.7	▲1.8	▲1.8	▲1.4	0.0	3.1	1.7	Q2	
▲2.3	▲2.2	2.9	▲4.8	▲2.4	▲2.7	▲2.0	▲2.0	▲3.3	▲1.9	6.0	4.6	Q3	
▲1.0	▲0.7	0.2	▲1.6	▲0.2	▲0.0	▲0.7	▲2.0	▲3.5	▲2.2	5.7	4.5	Q4	
▲1.6	▲2.0	▲0.9	▲2.1	▲0.9	▲0.8	▲3.7	▲4.4	▲4.9	▲4.9	4.3	3.0	Q1	2018
▲3.3	▲1.8	4.2	4.2	▲1.9	▲1.9	1.3	1.3	1.1	1.1	3.4	2.2	Jan.	2017
▲5.6	▲3.8	1.4	1.6	▲4.3	▲4.3	▲0.3	▲0.3	▲4.0	▲2.6	0.7	▲0.6	Feb.	
▲4.7	▲1.6	2.9	2.9	▲4.0	▲4.0	2.8	2.8	▲2.4	▲1.1	3.8	2.6	Mar.	
▲1.6	2.1	56.7	56.0	▲0.3	▲0.3	▲0.2	▲0.2	0.9	2.3	3.7	2.4	Apr.	
▲2.6	0.2	33.2	18.0	▲1.2	▲1.2	▲2.6	▲2.6	▲3.3	▲1.9	2.4	1.1	May	
▲1.6	▲0.7	7.1	▲4.5	▲3.3	▲3.6	▲2.4	▲2.4	▲1.7	▲0.2	3.1	1.6	Jun.	
▲3.0	▲2.7	3.1	▲7.4	▲2.3	▲2.9	▲1.7	▲1.7	▲3.8	▲2.5	4.5	2.9	Jul.	
▲2.1	▲2.0	3.4	▲6.3	▲2.2	▲2.7	▲2.6	▲2.6	▲3.5	▲2.1	2.7	1.5	Aug.	
▲1.6	▲1.6	2.2	0.1	▲2.7	▲2.6	▲1.7	▲1.7	▲2.2	▲0.8	11.3	10.1	Sep.	
▲0.7	▲0.5	0.6	▲2.8	▲1.4	▲1.1	▲2.0	▲2.0	▲5.0	▲3.7	5.0	3.9	Oct.	
0.0	0.3	2.5	1.3	2.1	2.3	0.3	▲0.3	▲2.1	▲0.8	6.6	5.4	Nov.	
▲1.9	▲1.7	▲1.7	▲2.7	▲1.1	▲0.9	▲0.4	▲3.2	▲3.5	▲2.2	5.4	4.2	Dec.	
▲2.7	▲2.6	▲1.5	▲2.5	▲1.7	▲1.6	▲1.9	▲3.0	▲6.5	▲4.9	4.1	2.9	Jan.	2018
▲1.9	▲1.5	▲0.7	▲2.0	▲0.8	▲0.7	▲3.4	▲3.4	▲3.5	▲3.5	4.4	3.2	Feb.	
▲0.3	▲1.7	▲0.5	▲1.7	▲0.3	▲0.1	▲5.7	▲6.1	▲4.5	▲6.2	4.3	3.0	Mar.	
X	X	X	X	X	X	X	X	X	X	X	X	C.Y.	2015
X	X	X	X	X	X	X	X	X	X	X	X		2016
X	X	X	X	X	X	X	X	X	X	X	X		2017
X	X	X	X	X	X	X	X	X	X	X	X	F.Y.	2015
X	X	X	X	X	X	X	X	X	X	X	X		2016
X	X	X	X	X	X	X	X	X	X	X	X		2017
X	X	X	X	X	X	X	X	X	X	X	X	Q1	2017
X	X	X	X	X	X	X	X	X	X	X	X	Q2	
X	X	X	X	X	X	X	X	X	X	X	X	Q3	
X	X	X	X	X	X	X	X	X	X	X	X	Q4	
X	X	X	X	X	X	X	X	X	X	X	X	Q1	2018
X	X	X	X	X	X	X	X	X	X	X	X	Jan.	2017
X	X	X	X	X	X	X	X	X	X	X	X	Feb.	
X	X	X	X	X	X	X	X	X	X	X	X	Mar.	
X	X	X	X	X	X	X	X	X	X	X	X	Apr.	
X	X	X	X	X	X	X	X	X	X	X	X	May	
X	X	X	X	X	X	X	X	X	X	X	X	Jun.	
X	X	X	X	X	X	X	X	X	X	X	X	Jul.	
X	X	X	X	X	X	X	X	X	X	X	X	Aug.	
X	X	X	X	X	X	X	X	X	X	X	X	Sep.	
X	X	X	X	X	X	X	X	X	X	X	X	Oct.	
X	X	X	X	X	X	X	X	X	X	X	X	Nov.	
X	X	X	X	X	X	X	X	X	X	X	X	Dec.	
X	X	X	X	X	X	X	X	X	X	X	X	Jan.	2018
X	X	X	X	X	X	X	X	X	X	X	X	Feb.	
X	X	X	X	X	X	X	X	X	X	X	X	Mar.	
X	X	X	X	X	X	X	X	X	X	X	X	C.Y.	2015
X	X	X	X	X	X	X	X	X	X	X	X		2016
X	X	X	X	X	X	X	X	X	X	X	X		2017
X	X	X	X	X	X	X	X	X	X	X	X	F.Y.	2015
X	X	X	X	X	X	X	X	X	X	X	X		2016
X	X	X	X	X	X	X	X	X	X	X	X		2017
X	X	X	X	X	X	X	X	X	X	X	X	Q1	2017
X	X	X	X	X	X	X	X	X	X	X	X	Q2	
X	X	X	X	X	X	X	X	X	X	X	X	Q3	
X	X	X	X	X	X	X	X	X	X	X	X	Q4	
X	X	X	X	X	X	X	X	X	X	X	X	Q1	2018
X	X	X	X	X	X	X	X	X	X	X	X	Jan.	2017
X	X	X	X	X	X	X	X	X	X	X	X	Feb.	
X	X	X	X	X	X	X	X	X	X	X	X	Mar.	
X	X	X	X	X	X	X	X	X	X	X	X	Apr.	
X	X	X	X	X	X	X	X	X	X	X	X	May	
X	X	X	X	X	X	X	X	X	X	X	X	Jun.	
X	X	X	X	X	X	X	X	X	X	X	X	Jul.	
X	X	X	X	X	X	X	X	X	X	X	X	Aug.	
X	X	X	X	X	X	X	X	X	X	X	X	Sep.	
X	X	X	X	X	X	X	X	X	X	X	X	Oct.	
X	X	X	X	X	X	X	X	X	X	X	X	Nov.	
X	X	X	X	X	X	X	X	X	X	X	X	Dec.	
X	X	X	X	X	X	X	X	X	X	X	X	Jan.	2018
X	X	X	X	X	X	X	X	X	X	X	X	Feb.	
X	X	X	X	X	X	X	X	X	X	X	X	Mar.	

Total (%)

Departmentstores (%)

Supermarkets (%)

第4表 (2) 都道府県別、商品別販売額等

(平成30年3月分)

Table4 (2) Departmentstores and supermarkets sales value by prefectures and by goods

都道府県	(1) 合計 (百貨店+スーパー)		(1)Total (Departmentstores+Supermarkets)					飲食料品	そ
	事業所数 (店)	合計	衣 料 品						
			紳士服 ・ 洋 品	婦人・ 子供服 ・洋品	その他 の 衣料品	身の回 り 品			
Number of establishments	Total	Clothes				Food and Beverages	Others		
			Men's	Women's and Children's	Other Clothing	Accessories			
全 国	5, 127	1, 635, 146	352, 305	54, 758	188, 007	17, 984	91, 556	933, 136	349, 705
北海道	304	81, 417	13, 031	2, 177	7, 646	544	2, 664	53, 580	14, 806
青森	64	14, 309	2, 006	295	1, 300	128	283	10, 035	2, 267
岩手	55	11, 162	1, 842	322	1, 075	130	315	7, 265	2, 055
宮城	152	34, 575	5, 348	914	2, 795	231	1, 408	22, 827	6, 400
秋田	50	9, 686	1, 094	213	557	133	191	7, 031	1, 561
山形	82	12, 327	1, 300	273	784	62	180	9, 541	1, 486
福島	97	21, 224	2, 740	587	1, 402	126	625	15, 634	2, 851
茨城	120	22, 852	3, 035	525	1, 642	297	571	16, 318	3, 498
栃木	89	22, 260	4, 313	617	2, 411	405	881	13, 958	3, 989
群馬	100	20, 400	2, 634	414	1, 501	150	568	14, 772	2, 995
埼玉	311	85, 413	13, 215	2, 107	7, 805	797	2, 507	56, 759	15, 438
千葉	236	75, 954	12, 482	2, 088	6, 399	690	3, 304	47, 769	15, 704
東京	365	268, 539	83, 051	13, 617	41, 818	3, 502	24, 114	109, 151	76, 337
神奈川	304	120, 168	22, 402	3, 203	11, 955	1, 094	6, 149	72, 214	25, 552
新潟	125	29, 523	4, 207	770	2, 450	201	786	21, 259	4, 056
富山	54	10, 375	1, 599	256	985	61	297	7, 175	1, 601
石川	50	13, 666	2, 364	361	1, 246	128	630	8, 764	2, 538
福井	25	5, 877	1, 030	145	570	60	255	3, 625	1, 222
山梨	39	7, 659	1, 111	155	692	74	191	5, 572	976
長野	95	18, 415	2, 611	420	1, 622	174	395	12, 656	3, 148
岐阜	115	21, 037	2, 053	334	1, 290	98	331	16, 229	2, 755
静岡	136	33, 271	5, 886	945	3, 524	267	1, 150	21, 898	5, 486
愛知	310	112, 939	26, 716	3, 877	14, 883	1, 225	6, 731	63, 636	22, 587
三重	85	20, 192	2, 621	391	1, 485	205	540	14, 256	3, 315
滋賀	96	20, 279	2, 009	305	1, 091	141	471	15, 258	3, 012
京都	73	41, 050	12, 409	1, 951	7, 201	497	2, 760	18, 139	10, 502
大阪	310	154, 244	42, 380	5, 894	20, 424	2, 398	13, 663	71, 704	40, 160
兵庫	236	68, 534	13, 516	1, 867	8, 390	581	2, 678	42, 119	12, 899
奈良	65	17, 499	2, 619	398	1, 395	208	618	11, 445	3, 435
和歌山	41	9, 392	1, 613	244	754	177	438	5, 868	1, 911
鳥取	16	4, 474	1, 024	200	624	50	151	2, 297	1, 154
島根	17	4, 630	817	179	424	58	156	3, 021	793
岡山	107	23, 696	4, 260	600	2, 134	274	1, 251	15, 486	3, 950
広島	107	36, 210	8, 499	1, 292	4, 578	386	2, 243	20, 136	7, 575
山口	71	13, 328	2, 338	366	1, 280	174	519	9, 168	1, 822
徳島	30	6, 621	1, 226	201	673	69	283	4, 423	972
香川	59	12, 291	2, 241	351	1, 061	96	734	8, 147	1, 903
愛媛	84	17, 119	3, 487	488	1, 880	92	1, 028	10, 524	3, 108
高知	24	5, 876	1, 099	188	631	43	237	3, 827	950
福岡	151	56, 539	17, 124	2, 479	8, 419	676	5, 550	24, 839	14, 576
佐賀	30	5, 147	940	182	476	77	205	3, 277	929
長崎	35	8, 485	1, 866	329	1, 095	135	307	4, 794	1, 825
熊本	46	13, 605	4, 181	689	2, 244	259	988	6, 201	3, 223
大分	31	9, 022	2, 865	463	1, 607	213	582	4, 413	1, 743
宮崎	31	5, 578	1, 233	217	713	82	221	2, 712	1, 633
鹿児島	53	11, 790	2, 939	418	1, 392	299	829	5, 341	3, 510
沖縄	51	16, 499	2, 930	449	1, 683	215	583	8, 073	5, 496

(Mar, 2018)

(単位：百万円) (million yen)

の 他					商 品 券	営業日数 (日)	従業者数 (人)	売場面積 (1000㎡)	Prefecture
家 具	家庭用 電気機 械器具	家庭用品	その他 の商品	食 堂 喫 茶					
Furniture	Household Electric Appliances	Household Equipment	Others	Restaurants and Café	Gift Certificate	Business Days	Number of Employees	Sales Floor Area (1000㎡)	
8,688	14,813	38,781	272,434	14,988	17,767	30.5	548,200	28,156	Total
178	864	1,617	11,714	433	371	30.3	30,913	1,431	Hokkaido
17	95	203	1,891	61	75	30.9	6,788	343	Aomori
48	144	240	1,559	65	127	31.0	4,793	257	Iwate
97	785	1,022	4,359	137	473	30.3	14,579	630	Miyagi
30	100	258	1,133	40	146	31.0	4,552	255	Akita
22	62	303	1,060	38	215	30.7	6,181	272	Yamagata
30	69	866	1,852	33	432	30.9	7,843	422	Fukushima
42	228	660	2,454	115	238	31.0	10,807	506	Ibaraki
87	85	549	2,987	282	227	30.8	8,450	506	Tochigi
38	137	499	2,268	51	171	30.6	8,726	476	Gunma
231	906	1,213	12,396	691	695	30.8	32,091	1,516	Saitama
295	829	1,238	12,824	519	639	30.8	26,760	1,332	Chiba
2,321	2,178	7,339	61,048	3,452	3,408	30.9	56,353	2,468	Tokyo
670	949	2,650	19,540	1,743	990	30.7	37,774	1,627	Kanagawa
81	185	536	3,157	96	257	30.5	14,714	573	Niigata
19	46	296	1,149	90	71	30.3	4,211	252	Toyama
59	140	298	1,931	110	101	30.2	5,258	365	Ishikawa
21	49	112	1,021	18	34	29.3	2,615	168	Fukui
8	17	108	808	35	32	30.7	3,988	213	Yamanashi
35	211	280	2,587	36	127	30.8	6,709	430	Nagano
42	177	423	2,085	28	142	29.7	9,005	484	Gifu
126	278	790	4,191	101	279	30.3	14,754	631	Shizuoka
643	959	2,736	17,345	905	1,025	29.4	32,124	1,728	Aichi
41	145	352	2,680	96	188	29.7	7,926	480	Mie
52	167	294	2,408	92	158	29.0	11,591	566	Shiga
235	658	991	7,488	1,129	376	30.0	12,535	616	Kyoto
980	1,266	3,303	33,048	1,564	2,051	30.6	38,607	1,937	Osaka
270	588	1,759	9,838	444	847	30.8	23,595	1,265	Hyogo
75	145	390	2,718	108	222	29.6	5,788	371	Nara
49	73	364	1,386	38	98	28.6	3,262	246	Wakayama
43	65	285	732	30	50	30.8	1,736	144	Tottori
28	66	78	599	23	74	28.9	2,057	116	Shimane
143	145	448	3,059	155	313	31.0	10,716	513	Okayama
307	279	763	5,703	523	574	31.0	12,380	773	Hiroshima
54	56	223	1,408	82	109	31.0	5,997	374	Yamaguchi
27	21	252	662	11	62	31.0	2,588	173	Tokushima
26	67	607	1,187	15	193	31.0	5,502	313	Kagawa
270	118	548	2,065	108	336	31.0	6,690	450	Ehime
24	46	167	705	9	80	30.8	2,150	136	Kochi
373	537	1,467	11,722	476	570	30.7	15,651	1,085	Fukuoka
21	50	140	710	9	73	30.9	2,476	152	Saga
41	96	213	1,430	44	86	30.9	3,611	191	Nagasaki
136	113	410	2,390	174	214	30.9	4,586	304	Kumamoto
94	29	212	1,338	70	188	31.0	3,028	259	Oita
24	137	176	1,256	39	80	30.9	2,840	193	Miyazaki
129	213	261	2,795	112	228	30.8	5,347	296	Kagoshima
109	239	844	3,746	558	323	31.0	7,553	320	Okinawa

第4表 (2) 都道府県別、商品別販売額等

(平成30年3月分)

Table4 (2) Departmentstores and supermarkets sales value by prefectures and by goods

		(2) 百貨店		(2) Departmentstores					
都道府県	事業所数 (店)	合 計	衣 料 品				飲食料品	そ	
	Number of establishments		Total	Clothes					
		紳士服 ・ 洋 品		婦人・ 子供服 ・洋品	その他 の 衣料品	身の回 り 品	Food and Beverages	Others	
全 国	229	570,787	257,740	35,416	137,114	11,927	73,283	145,788	167,259
北海道	14	17,704	8,192	1,106	5,035	304	1,747	5,201	4,311
青森	8	3,228	1,216	145	823	82	166	1,201	811
岩手	3	2,702	1,116	176	656	80	204	820	766
宮城	2	x	x	x	x	x	x	x	x
秋田	2	x	x	x	x	x	x	x	x
山形	2	x	x	x	x	x	x	x	x
福島	3	2,944	1,264	170	712	63	319	926	753
茨城	1	x	x	x	x	x	x	x	x
栃木	5	x	x	x	x	x	x	x	x
群馬	3	x	x	x	x	x	x	x	x
埼玉	16	18,402	8,073	967	5,032	445	1,629	5,510	4,819
千葉	6	17,758	7,494	958	3,702	400	2,435	5,356	4,909
東京	32	166,094	74,765	11,972	37,511	2,875	22,406	37,914	53,415
神奈川	17	40,737	15,692	1,849	8,172	739	4,933	12,722	12,322
新潟	2	x	x	x	x	x	x	x	x
富山	2	x	x	x	x	x	x	x	x
石川	2	x	x	x	x	x	x	x	x
福井	1	x	x	x	x	x	x	x	x
山梨	2	x	x	x	x	x	x	x	x
長野	3	2,652	1,159	161	749	72	177	814	679
岐阜	2	x	x	x	x	x	x	x	x
静岡	3	7,152	3,572	475	2,111	148	837	1,774	1,806
愛知	13	40,621	20,253	2,572	11,201	816	5,663	9,171	11,198
三重	3	x	x	x	x	x	x	x	x
滋賀	2	x	x	x	x	x	x	x	x
京都	4	21,080	10,431	1,534	6,161	383	2,354	4,701	5,947
大阪	20	83,299	36,525	4,633	17,464	1,989	12,439	20,574	26,200
兵庫	12	21,550	9,576	1,080	6,384	377	1,735	6,813	5,160
奈良	3	x	x	x	x	x	x	x	x
和歌山	1	x	x	x	x	x	x	x	x
鳥取	3	1,432	676	125	425	21	104	387	369
島根	1	x	x	x	x	x	x	x	x
岡山	3	x	x	x	x	x	x	x	x
広島	6	13,233	5,584	708	3,188	189	1,499	3,603	4,046
山口	3	x	x	x	x	x	x	x	x
徳島	1	x	x	x	x	x	x	x	x
香川	1	x	x	x	x	x	x	x	x
愛媛	2	x	x	x	x	x	x	x	x
高知	1	x	x	x	x	x	x	x	x
福岡	8	27,286	13,232	1,644	6,480	413	4,694	6,140	7,914
佐賀	1	x	x	x	x	x	x	x	x
長崎	2	x	x	x	x	x	x	x	x
熊本	1	x	x	x	x	x	x	x	x
大分	3	x	x	x	x	x	x	x	x
宮崎	1	x	x	x	x	x	x	x	x
鹿児島	2	x	x	x	x	x	x	x	x
沖縄	1	x	x	x	x	x	x	x	x

(Mar, 2018)

(単位：百万円) (million yen)

の 他					商 品 券	営業日数 (日)	従業者数 (人)	売場面積 (1000㎡)	Prefecture
家 具	家庭用 電気機 械器具	家庭用品	その他 の商品	食 堂 喫 茶					
Furniture	Household Electric Appliances	Household Equipment	Others	Restaurants and Café	Gift Certificate	Business Days	Number of Employees	Sales Floor Area (1000㎡)	
6,408	1,583	17,350	128,260	13,658	11,721	30.9	74,563	5,966	Total
145	41	456	3,292	377	124	31.0	2,845	237	Hokkaido
8	26	63	655	59	26	31.0	1,259	127	Aomori
31	48	123	504	60	37	31.0	597	62	Iwate
x	x	x	x	x	x	x	961	x	Miyagi
x	x	x	x	x	x	x	371	x	Akita
x	x	x	x	x	x	x	217	x	Yamagata
6	4	111	599	33	17	31.0	464	60	Fukushima
x	x	x	x	x	x	x	509	x	Ibaraki
x	x	x	x	x	x	x	1,533	x	Tochigi
x	x	x	x	x	x	x	723	x	Gunma
152	59	468	3,512	627	363	30.9	3,496	295	Saitama
199	4	425	3,792	489	314	31.0	2,142	178	Chiba
2,132	693	5,579	41,683	3,330	3,125	31.0	20,153	1,085	Tokyo
545	146	1,017	8,936	1,679	732	31.0	4,886	417	Kanagawa
x	x	x	x	x	x	x	845	x	Niigata
x	x	x	x	x	x	x	251	x	Toyama
x	x	x	x	x	x	x	383	x	Ishikawa
x	x	x	x	x	x	x	182	x	Fukui
x	x	x	x	x	x	x	800	x	Yamanashi
17	100	63	464	34	59	31.0	525	53	Nagano
x	x	x	x	x	x	x	312	x	Gifu
84	2	247	1,373	99	170	31.0	944	83	Shizuoka
501	13	1,283	8,498	902	715	30.8	3,634	395	Aichi
x	x	x	x	x	x	x	587	x	Mie
x	x	x	x	x	x	x	301	x	Shiga
176	40	668	4,032	1,032	326	31.0	2,512	162	Kyoto
842	198	2,035	21,608	1,517	1,932	31.0	8,291	638	Osaka
139	19	815	3,768	419	558	31.0	2,355	237	Hyogo
x	x	x	x	x	x	x	812	x	Nara
x	x	x	x	x	x	x	277	x	Wakayama
25	1	62	252	30	33	30.7	292	43	Tottori
x	x	x	x	x	x	x	250	x	Shimane
x	x	x	x	x	x	x	1,042	x	Okayama
246	64	312	2,918	507	429	31.0	2,018	219	Hiroshima
x	x	x	x	x	x	x	376	x	Yamaguchi
x	x	x	x	x	x	x	188	x	Tokushima
x	x	x	x	x	x	x	463	x	Kagawa
x	x	x	x	x	x	x	829	x	Ehime
x	x	x	x	x	x	x	179	x	Kochi
273	16	805	6,344	476	480	31.0	2,561	310	Fukuoka
x	x	x	x	x	x	x	149	x	Saga
x	x	x	x	x	x	x	422	x	Nagasaki
x	x	x	x	x	x	x	725	x	Kumamoto
x	x	x	x	x	x	x	635	x	Oita
x	x	x	x	x	x	x	235	x	Miyazaki
x	x	x	x	x	x	x	832	x	Kagoshima
x	x	x	x	x	x	x	200	x	Okinawa

第4表 (2) 都道府県別、商品別販売額等

(平成30年3月分)

Table4 (2) Departmentstores and supermarkets sales value by prefectures and by goods

都道府県	(3) スーパー		(3) Supermarkets					飲食料品	そ
	事業所数 (店)	合 計	衣 料 品						
	紳士服 ・ 洋 品	婦人・ 子供服 ・洋品	その他 の 衣料品	身の回 り 品	Food and Beverages	Others			
Number of establishments	Total	Clothes				Food and Beverages	Others		
		Men's	Women's and Children's	Other Clothing	Accessories				
全 国	4,898	1,064,359	94,565	19,342	50,893	6,057	18,274	787,348	182,446
北海道	290	63,712	4,839	1,071	2,611	241	917	48,378	10,495
青森	56	11,080	790	150	477	46	117	8,834	1,456
岩手	52	8,460	726	146	419	49	111	6,445	1,289
宮城	150	x	x	x	x	x	x	x	x
秋田	48	x	x	x	x	x	x	x	x
山形	80	x	x	x	x	x	x	x	x
福島	94	18,280	1,475	417	690	63	306	14,708	2,098
茨城	119	x	x	x	x	x	x	x	x
栃木	84	x	x	x	x	x	x	x	x
群馬	97	x	x	x	x	x	x	x	x
埼玉	295	67,011	5,142	1,140	2,773	352	878	51,249	10,620
千葉	230	58,196	4,988	1,131	2,697	290	870	42,413	10,795
東京	333	102,445	8,287	1,645	4,307	627	1,708	71,237	22,922
神奈川	287	79,431	6,709	1,355	3,783	355	1,216	59,492	13,230
新潟	123	x	x	x	x	x	x	x	x
富山	52	x	x	x	x	x	x	x	x
石川	48	x	x	x	x	x	x	x	x
福井	24	x	x	x	x	x	x	x	x
山梨	37	x	x	x	x	x	x	x	x
長野	92	15,763	1,452	259	873	102	218	11,842	2,469
岐阜	113	x	x	x	x	x	x	x	x
静岡	133	26,119	2,314	470	1,413	119	312	20,124	3,681
愛知	297	72,317	6,463	1,305	3,682	409	1,067	54,465	11,389
三重	82	x	x	x	x	x	x	x	x
滋賀	94	x	x	x	x	x	x	x	x
京都	69	19,970	1,977	418	1,040	114	406	13,438	4,554
大阪	290	70,945	5,855	1,261	2,961	409	1,224	51,129	13,961
兵庫	224	46,984	3,940	787	2,006	204	943	35,306	7,738
奈良	62	x	x	x	x	x	x	x	x
和歌山	40	x	x	x	x	x	x	x	x
鳥取	13	3,042	348	75	199	28	46	1,909	785
島根	16	x	x	x	x	x	x	x	x
岡山	104	x	x	x	x	x	x	x	x
広島	101	22,977	2,914	585	1,390	196	744	16,533	3,529
山口	68	x	x	x	x	x	x	x	x
徳島	29	x	x	x	x	x	x	x	x
香川	58	x	x	x	x	x	x	x	x
愛媛	82	x	x	x	x	x	x	x	x
高知	23	x	x	x	x	x	x	x	x
福岡	143	29,253	3,893	835	1,939	263	856	18,699	6,661
佐賀	29	x	x	x	x	x	x	x	x
長崎	33	x	x	x	x	x	x	x	x
熊本	45	x	x	x	x	x	x	x	x
大分	28	x	x	x	x	x	x	x	x
宮崎	30	x	x	x	x	x	x	x	x
鹿児島	51	x	x	x	x	x	x	x	x
沖縄	50	x	x	x	x	x	x	x	x

(Mar, 2018)

(単位：百万円) (million yen)

の 他					商 品 券	営業日数 (日)	従業者数 (人)	売場面積 (1000㎡)	Prefecture
家 具	家庭用 電気機 械器具	家庭用品	その他 の商品	食 堂 喫 茶					
Furniture	Household Electric Appliances	Household Equipment	Others	Restaurants and Café	Gift Certificate	Business Days	Number of Employees	Sales Floor Area (1000㎡)	
2,281	13,230	21,431	144,174	1,330	6,046	30.5	473,637	22,191	Total
33	823	1,161	8,422	56	247	30.3	28,068	1,194	Hokkaido
9	69	140	1,237	2	49	30.9	5,529	215	Aomori
17	96	116	1,055	4	90	31.0	4,196	195	Iwate
x	x	x	x	x	x	x	13,618	x	Miyagi
x	x	x	x	x	x	x	4,181	x	Akita
x	x	x	x	x	x	x	5,964	x	Yamagata
24	66	755	1,253	0	415	30.9	7,379	362	Fukushima
x	x	x	x	x	x	x	10,298	x	Ibaraki
x	x	x	x	x	x	x	6,917	x	Tochigi
x	x	x	x	x	x	x	8,003	x	Gunma
79	847	745	8,884	64	332	30.8	28,595	1,221	Saitama
96	825	812	9,032	30	325	30.7	24,618	1,154	Chiba
189	1,485	1,760	19,365	122	283	30.9	36,200	1,383	Tokyo
125	803	1,634	10,604	64	258	30.7	32,888	1,210	Kanagawa
x	x	x	x	x	x	x	13,869	x	Niigata
x	x	x	x	x	x	x	3,960	x	Toyama
x	x	x	x	x	x	x	4,875	x	Ishikawa
x	x	x	x	x	x	x	2,433	x	Fukui
x	x	x	x	x	x	x	3,188	x	Yamanashi
18	111	216	2,122	2	68	30.8	6,184	378	Nagano
x	x	x	x	x	x	x	8,693	x	Gifu
42	276	543	2,818	2	109	30.3	13,810	548	Shizuoka
141	946	1,453	8,847	3	310	29.4	28,490	1,333	Aichi
x	x	x	x	x	x	x	7,339	x	Mie
x	x	x	x	x	x	x	11,290	x	Shiga
59	618	323	3,456	98	50	30.0	10,023	453	Kyoto
138	1,068	1,267	11,440	47	119	30.6	30,316	1,298	Osaka
131	569	944	6,070	24	289	30.8	21,240	1,028	Hyogo
x	x	x	x	x	x	x	4,976	x	Nara
x	x	x	x	x	x	x	2,985	x	Wakayama
18	64	223	479	-	17	30.8	1,444	101	Tottori
x	x	x	x	x	x	x	1,807	x	Shimane
x	x	x	x	x	x	x	9,674	x	Okayama
60	216	451	2,786	16	145	31.0	10,362	555	Hiroshima
x	x	x	x	x	x	x	5,621	x	Yamaguchi
x	x	x	x	x	x	x	2,400	x	Tokushima
x	x	x	x	x	x	x	5,039	x	Kagawa
x	x	x	x	x	x	x	5,861	x	Ehime
x	x	x	x	x	x	x	1,971	x	Kochi
100	521	662	5,378	-	91	30.7	13,090	775	Fukuoka
x	x	x	x	x	x	x	2,327	x	Saga
x	x	x	x	x	x	x	3,189	x	Nagasaki
x	x	x	x	x	x	x	3,861	x	Kumamoto
x	x	x	x	x	x	x	2,393	x	Oita
x	x	x	x	x	x	x	2,605	x	Miyazaki
x	x	x	x	x	x	x	4,515	x	Kagoshima
x	x	x	x	x	x	x	7,353	x	Okinawa

第5表 (1) 東京特別区・政令指定都市別販売額

Table5 (1) Department stores and supermarkets sales value by Special ward of Tokyo and ordinance-designated city

	年 月	札幌 Sapporo	仙台 Sendai	さいたま Saitama	千葉 Chiba	東京特別区 Special ward of Tokyo	横浜 Yokohama	川崎 Kawasaki
合 計	平成 27 年	504,665	239,448	240,112	208,014	2,562,686	827,009	177,032
	28	499,808	232,238	236,602	201,242	2,514,552	804,435	166,858
	29	511,271	230,292	236,787	198,499	2,536,986	800,699	168,747
	平成 27 年度	503,188	238,600	238,307	205,252	2,561,086	823,014	174,193
	28	502,113	230,775	235,862	203,483	2,504,588	801,108	165,564
	29	513,205	230,460	236,957	195,019	2,541,862	800,537	170,054
	平成 29 年 1～3月	125,697	56,893	57,097	51,768	614,722	193,672	39,846
	4～6	121,333	55,510	57,774	46,505	609,040	194,461	41,559
	7～9	123,705	55,536	56,845	46,185	602,596	190,446	41,814
	10～12	140,535	62,352	65,072	54,040	710,629	222,120	45,528
	平成 30 年 1～3月	127,631	57,061	57,267	48,289	619,598	193,510	41,153
	平成 29 年 1月	43,651	19,972	20,120	17,628	212,351	67,774	13,600
	2	38,757	17,068	17,111	15,509	184,167	58,365	12,189
	3	43,289	19,854	19,866	18,631	218,203	67,533	14,057
	4	40,306	18,710	18,850	15,345	200,852	64,006	13,749
5	40,825	18,198	19,029	15,492	200,521	64,513	14,047	
6	40,203	18,603	19,895	15,668	207,668	65,943	13,763	
7	43,608	20,551	20,924	16,626	229,125	70,142	14,939	
8	40,832	17,692	18,197	15,065	182,356	60,314	13,513	
9	39,265	17,293	17,724	14,495	191,114	59,989	13,361	
10	41,910	18,871	18,802	15,569	202,960	64,554	13,982	
11	42,820	19,457	20,843	16,940	228,307	70,548	14,148	
12	55,805	24,024	25,427	21,531	279,362	87,019	17,399	
平成 30 年 1月	43,821	20,203	20,165	16,725	213,651	68,003	14,155	
2	39,785	17,021	17,204	14,592	186,328	58,107	12,614	
3	44,025	19,837	19,898	16,971	219,618	67,400	14,385	
百貨店	平成 27 年	161,552	x	96,043	x	1,767,024	402,580	x
	28	158,354	x	92,798	x	1,729,044	390,643	x
	29	165,675	x	92,311	x	1,723,400	391,493	x
	平成 27 年度	161,007	x	94,890	x	1,767,904	400,816	x
	28	159,487	x	92,137	x	1,720,142	388,721	x
	29	166,637	x	92,200	x	1,718,522	392,391	x
	平成 29 年 1～3月	41,887	x	22,501	x	425,420	94,153	x
	4～6	36,979	x	22,049	x	407,376	93,329	x
	7～9	39,413	x	21,273	x	401,341	90,553	x
	10～12	47,396	x	26,487	x	489,264	113,458	x
	平成 30 年 1～3月	42,849	x	22,390	x	420,542	95,051	x
	平成 29 年 1月	15,015	x	8,264	x	147,509	33,625	x
	2	12,474	x	6,337	x	125,760	27,190	x
	3	14,398	x	7,900	x	152,152	33,338	x
	4	12,052	x	7,014	x	133,899	30,213	x
5	12,397	x	6,952	x	132,342	30,518	x	
6	12,530	x	8,083	x	141,135	32,599	x	
7	14,377	x	8,369	x	157,427	35,166	x	
8	12,416	x	6,276	x	116,841	27,268	x	
9	12,620	x	6,628	x	127,073	28,118	x	
10	13,682	x	6,997	x	134,447	30,873	x	
11	14,106	x	8,906	x	159,540	36,696	x	
12	19,608	x	10,584	x	195,276	45,889	x	
平成 30 年 1月	15,017	x	8,166	x	145,331	33,582	x	
2	13,172	x	6,322	x	124,739	27,271	x	
3	14,660	x	7,902	x	150,472	34,198	x	
スーパー	平成 27 年	343,113	x	144,069	x	795,662	424,428	x
	28	341,455	x	143,804	x	785,509	413,792	x
	29	345,596	x	144,476	x	813,586	409,206	x
	平成 27 年度	342,181	x	143,417	x	793,182	422,198	x
	28	342,626	x	143,725	x	784,446	412,387	x
	29	346,568	x	144,758	x	823,340	408,146	x
	平成 29 年 1～3月	83,811	x	34,595	x	189,302	99,519	x
	4～6	84,354	x	35,725	x	201,664	101,132	x
	7～9	84,292	x	35,572	x	201,255	99,893	x
	10～12	93,140	x	38,584	x	221,366	108,662	x
	平成 30 年 1～3月	84,782	x	34,877	x	199,055	98,459	x
	平成 29 年 1月	28,636	x	11,856	x	64,842	34,149	x
	2	26,283	x	10,774	x	58,408	31,175	x
	3	28,891	x	11,966	x	66,052	34,195	x
	4	28,254	x	11,836	x	66,953	33,793	x
5	28,428	x	12,077	x	68,179	33,995	x	
6	27,672	x	11,813	x	66,532	33,345	x	
7	29,231	x	12,555	x	71,698	34,976	x	
8	28,415	x	11,920	x	65,515	33,045	x	
9	26,645	x	11,097	x	64,041	31,871	x	
10	28,227	x	11,804	x	68,513	33,680	x	
11	28,714	x	11,937	x	68,767	33,852	x	
12	36,198	x	14,843	x	84,086	41,130	x	
平成 30 年 1月	28,804	x	12,000	x	68,320	34,421	x	
2	26,614	x	10,881	x	61,589	30,836	x	
3	29,364	x	11,996	x	69,147	33,202	x	

(つづ)

相模原 Sagamihara	新潟 Niigata	静岡 Shizuoka	浜松 Hamamatsu	名古屋 Nagoya	京都 Kyoto	大阪 Osaka	Year and Month	
114,013	159,795	91,585	123,910	738,991	377,375	1,064,499	C.Y.	2015
109,615	162,074	87,920	122,756	725,257	371,883	1,041,482		2016
104,609	161,488	88,181	122,589	723,601	379,124	1,106,847		2017
113,046	161,071	90,053	124,131	737,575	377,035	1,064,016	F.Y.	2015
108,090	161,324	87,401	122,251	724,143	371,695	1,048,732		2016
104,062	161,630	88,053	122,209	722,765	379,898	1,125,880		2017
25,684	39,430	21,563	30,037	181,416	92,075	261,818	Q1	2017
25,471	38,579	21,165	29,966	170,907	90,476	256,899	Q2	
25,170	39,747	21,113	29,822	173,461	90,687	270,620	Q3	
28,283	43,732	24,339	32,764	197,818	105,885	317,510	Q4	
25,138	39,571	21,435	29,657	180,580	92,850	280,850	Q1	2018
8,898	13,693	7,780	10,852	64,509	32,177	91,598	Jan.	2017
7,688	12,011	6,307	9,032	54,069	27,656	79,650	Feb.	
9,099	13,726	7,476	10,154	62,838	32,242	90,570	Mar.	
8,479	12,745	7,046	9,835	56,102	30,647	85,241	Apr.	
8,430	13,107	7,112	10,191	57,338	30,013	86,707	May	
8,562	12,727	7,007	9,939	57,466	29,816	84,952	Jun.	
9,111	14,049	7,889	10,870	63,911	33,393	102,156	Jul.	
8,067	13,177	6,651	9,755	53,741	28,185	82,179	Aug.	
7,992	12,521	6,573	9,197	55,808	29,109	86,286	Sep.	
8,431	13,082	7,050	9,915	57,614	31,073	90,720	Oct.	
8,833	13,774	7,449	10,093	62,078	33,424	98,225	Nov.	
11,019	16,876	9,840	12,756	78,126	41,388	128,564	Dec.	
8,732	13,468	7,672	10,769	64,991	32,753	98,217	Jan.	2018
7,642	12,098	6,325	8,989	53,942	27,465	84,078	Feb.	
8,764	14,005	7,439	9,899	61,647	32,632	98,556	Mar.	
x	x	x	x	432,297	237,270	771,906	C.Y.	2015
x	x	x	x	417,538	232,279	743,546		2016
x	x	x	x	418,194	238,591	795,432		2017
x	x	x	x	429,734	236,775	770,197	F.Y.	2015
x	x	x	x	417,783	232,270	748,151		2016
x	x	x	x	417,452	239,282	810,464		2017
x	x	x	x	105,858	58,290	188,598	Q1	2017
x	x	x	x	95,851	55,015	180,534	Q2	
x	x	x	x	98,726	56,123	192,599	Q3	
x	x	x	x	117,759	69,163	233,701	Q4	
x	x	x	x	105,116	58,982	203,630	Q1	2018
x	x	x	x	37,048	20,569	66,414	Jan.	2017
x	x	x	x	30,234	17,122	56,519	Feb.	
x	x	x	x	38,577	20,599	65,665	Mar.	
x	x	x	x	31,036	18,236	59,712	Apr.	
x	x	x	x	32,209	18,292	60,913	May	
x	x	x	x	32,606	18,487	59,909	Jun.	
x	x	x	x	38,500	21,540	75,483	Jul.	
x	x	x	x	28,174	16,620	56,028	Aug.	
x	x	x	x	32,053	17,963	61,088	Sep.	
x	x	x	x	32,677	19,633	64,736	Oct.	
x	x	x	x	36,153	21,835	72,263	Nov.	
x	x	x	x	48,928	27,694	96,702	Dec.	
x	x	x	x	37,203	20,992	71,552	Jan.	2018
x	x	x	x	30,240	16,909	60,018	Feb.	
x	x	x	x	37,673	21,080	72,060	Mar.	
x	x	x	x	306,694	140,105	292,593	C.Y.	2015
x	x	x	x	307,719	139,604	297,936		2016
x	x	x	x	305,407	140,533	311,416		2017
x	x	x	x	307,841	140,260	293,819	F.Y.	2015
x	x	x	x	306,360	139,424	300,580		2016
x	x	x	x	305,313	140,616	315,415		2017
x	x	x	x	75,558	33,785	73,220	Q1	2017
x	x	x	x	75,055	35,461	76,366	Q2	
x	x	x	x	74,734	34,564	78,021	Q3	
x	x	x	x	80,059	36,723	83,808	Q4	
x	x	x	x	75,464	33,868	77,220	Q1	2018
x	x	x	x	27,462	11,608	25,184	Jan.	2017
x	x	x	x	23,835	10,534	23,131	Feb.	
x	x	x	x	24,261	11,643	24,905	Mar.	
x	x	x	x	25,066	12,411	25,528	Apr.	
x	x	x	x	25,129	11,721	25,794	May	
x	x	x	x	24,860	11,329	25,043	Jun.	
x	x	x	x	25,412	11,854	26,673	Jul.	
x	x	x	x	25,568	11,564	26,151	Aug.	
x	x	x	x	23,755	11,146	25,198	Sep.	
x	x	x	x	24,936	11,439	25,984	Oct.	
x	x	x	x	25,925	11,589	25,961	Nov.	
x	x	x	x	29,198	13,694	31,863	Dec.	
x	x	x	x	27,787	11,761	26,665	Jan.	2018
x	x	x	x	23,702	10,555	24,059	Feb.	
x	x	x	x	23,974	11,552	26,495	Mar.	

Total (million yen)

Departmentstores (million yen)

Supermarkets (million yen)

第5表 (1) 東京特別区・政令指定都市別販売額

Table5 (1) Departmentstores and supermarkets sales value by Special ward of Tokyo and ordinance-designated city

(つづき)

	年 月	堺 Sakai	神戸 Kobe	岡山 Okayama	広島 Hiroshima	福岡 Fukuoka	北九州 Kitakyusyu	熊本 Kumamoto	Year and Month		
合 計 (百万円)	平成 27 年	132,841	348,646	150,085	259,325	318,406	158,245	100,583	C.Y.	2015	Total (million yen)
	28	132,618	336,012	153,115	253,683	306,556	149,912	88,296		2016	
	29	127,840	330,330	151,447	251,325	312,434	145,359	99,706		2017	
	平成 27 年度	132,703	346,186	150,663	257,062	314,974	155,720	96,806	F.Y.	2015	
	28	132,159	332,338	153,534	251,712	305,454	148,088	89,016		2016	
	29	124,842	329,732	150,220	251,672	315,712	144,898	99,701		2017	
	平成 29 年 1～3月	31,671	79,430	37,362	59,734	74,999	35,085	24,075	Q1	2017	
	4～6	31,969	78,826	36,179	58,924	71,805	34,612	23,218	Q2		
	7～9	31,040	80,946	36,534	63,152	76,222	35,572	24,010	Q3		
	10～12	33,159	91,128	41,373	69,515	89,407	40,090	28,404	Q4		
	平成 30 年 1～3月	28,674	78,832	36,135	60,080	78,278	34,624	24,070	Q1	2018	
	平成 29 年 1月	11,210	27,907	13,171	21,177	27,031	12,592	8,610	Jan.	2017	
	2	9,688	23,924	11,727	17,878	22,177	10,297	6,960	Feb.		
	3	10,773	27,598	12,465	20,679	25,792	12,195	8,506	Mar.		
	4	10,308	26,274	11,877	19,333	23,410	11,315	7,671	Apr.		
	5	10,990	26,458	12,147	19,741	24,745	11,672	7,732	May		
	6	10,671	26,095	12,155	19,851	23,651	11,625	7,814	Jun.		
	7	12,112	29,874	13,031	23,649	29,276	13,061	9,388	Jul.		
	8	9,832	26,276	11,790	19,707	23,805	11,559	7,418	Aug.		
	9	9,096	24,797	11,712	19,796	23,141	10,952	7,204	Sep.		
10	9,808	26,314	12,354	20,093	25,375	11,624	8,004	Oct.			
11	10,376	27,867	12,973	21,118	27,499	12,489	8,663	Nov.			
12	12,975	36,947	16,046	28,305	36,533	15,977	11,737	Dec.			
平成 30 年 1月	10,068	27,843	12,606	21,396	27,853	12,167	8,536	Jan.	2018		
2	8,845	23,669	10,853	17,771	23,373	10,115	6,958	Feb.			
3	9,761	27,320	12,677	20,913	27,052	12,341	8,576	Mar.			
百 貨 店 (百万円)	平成 27 年	x	174,769	x	x	221,209	x	x	C.Y.	2015	Departmentstores (million yen)
	28	x	169,376	x	x	217,093	x	x		2016	
	29	x	166,233	x	x	222,519	x	x		2017	
	平成 27 年度	x	173,522	x	x	221,037	x	x	F.Y.	2015	
	28	x	167,935	x	x	216,689	x	x		2016	
	29	x	165,306	x	x	224,528	x	x		2017	
	平成 29 年 1～3月	x	40,747	x	x	54,257	x	x	Q1	2017	
	4～6	x	38,665	x	x	49,994	x	x	Q2		
	7～9	x	39,647	x	x	53,505	x	x	Q3		
	10～12	x	47,175	x	x	64,763	x	x	Q4		
	平成 30 年 1～3月	x	39,819	x	x	56,266	x	x	Q1	2018	
	平成 29 年 1月	x	14,586	x	x	19,782	x	x	Jan.	2017	
	2	x	11,931	x	x	15,748	x	x	Feb.		
	3	x	14,231	x	x	18,726	x	x	Mar.		
	4	x	12,793	x	x	16,096	x	x	Apr.		
	5	x	12,862	x	x	17,354	x	x	May		
	6	x	13,009	x	x	16,545	x	x	Jun.		
	7	x	15,598	x	x	21,253	x	x	Jul.		
	8	x	12,233	x	x	16,198	x	x	Aug.		
	9	x	11,816	x	x	16,055	x	x	Sep.		
10	x	12,692	x	x	17,834	x	x	Oct.			
11	x	14,208	x	x	19,862	x	x	Nov.			
12	x	20,275	x	x	27,067	x	x	Dec.			
平成 30 年 1月	x	14,308	x	x	20,222	x	x	Jan.	2018		
2	x	11,438	x	x	16,529	x	x	Feb.			
3	x	14,073	x	x	19,514	x	x	Mar.			
ス ー パ ー (百万円)	平成 27 年	x	173,876	x	x	97,196	x	x	C.Y.	2015	Supermarkets (million yen)
	28	x	166,636	x	x	89,463	x	x		2016	
	29	x	164,097	x	x	89,914	x	x		2017	
	平成 27 年度	x	172,663	x	x	93,937	x	x	F.Y.	2015	
	28	x	164,403	x	x	88,765	x	x		2016	
	29	x	164,427	x	x	91,184	x	x		2017	
	平成 29 年 1～3月	x	38,683	x	x	20,742	x	x	Q1	2017	
	4～6	x	40,161	x	x	21,811	x	x	Q2		
	7～9	x	41,300	x	x	22,717	x	x	Q3		
	10～12	x	43,954	x	x	24,645	x	x	Q4		
	平成 30 年 1～3月	x	39,013	x	x	22,012	x	x	Q1	2018	
	平成 29 年 1月	x	13,322	x	x	7,249	x	x	Jan.	2017	
	2	x	11,993	x	x	6,428	x	x	Feb.		
	3	x	13,367	x	x	7,066	x	x	Mar.		
	4	x	13,480	x	x	7,314	x	x	Apr.		
	5	x	13,595	x	x	7,391	x	x	May		
	6	x	13,085	x	x	7,106	x	x	Jun.		
	7	x	14,276	x	x	8,023	x	x	Jul.		
	8	x	14,043	x	x	7,607	x	x	Aug.		
	9	x	12,981	x	x	7,087	x	x	Sep.		
10	x	13,623	x	x	7,542	x	x	Oct.			
11	x	13,659	x	x	7,637	x	x	Nov.			
12	x	16,672	x	x	9,466	x	x	Dec.			
平成 30 年 1月	x	13,534	x	x	7,631	x	x	Jan.	2018		
2	x	12,231	x	x	6,844	x	x	Feb.			
3	x	13,247	x	x	7,538	x	x	Mar.			

第5表 (2) 東京特別区・政令指定都市別販売額前年(度、同期、同月)比増減率

Table5 (2) Percentage change from the same month/term of the previous year of Departmentstores and supermarkets sales value by Special ward of Tokyo and ordinance-designated city

(つづく)

	年 月	札幌		仙台		さいたま		千葉		Year and Month		
		Sapporo	既存店 Adjusted	Sendai	既存店 Adjusted	Saitama	既存店 Adjusted	Chiba	既存店 Adjusted			
合 計 (%)	平成 27 年	1.3	1.7	0.0	▲0.8	▲0.6	▲1.2	0.1	▲0.6	C.Y.	2015	Total (%)
	28	0.9	0.9	▲1.3	▲2.1	▲0.2	▲1.5	▲0.4	▲0.8		2016	
	29	2.3	1.4	▲0.8	▲0.4	0.1	0.3	▲1.4	3.8		2017	
	平成 27 年度	3.0	2.9	2.3	1.3	0.6	▲0.1	1.6	1.0	F.Y.	2015	
	28	0.7	0.9	▲2.4	▲2.8	▲0.4	▲1.8	0.6	0.5		2016	
	29	2.2	1.0	▲0.1	▲0.1	0.5	1.1	▲4.2	3.3		2017	
	平成 29 年 1~3月	1.9	1.6	▲2.5	▲2.2	▲1.3	▲2.3	4.5	4.8	Q1	2017	
	4~6	2.3	1.7	▲0.4	0.3	▲0.0	0.5	▲3.4	3.2	Q2		
	7~9	2.8	1.5	▲0.5	0.5	1.8	2.6	▲3.1	4.3	Q3		
	10~12	2.2	0.8	0.0	▲0.3	▲1.1	0.5	▲3.4	2.8	Q4		
	平成 30 年 1~3月	1.5	▲0.1	0.3	▲0.8	0.3	0.7	▲6.7	2.9	Q1	2018	
	平成 29 年 1月	3.0	2.6	▲2.4	▲2.2	▲0.6	▲1.3	3.1	3.1	Jan.	2017	
	2	1.3	0.9	▲4.3	▲4.1	▲2.7	▲3.5	1.5	1.9	Feb.		
	3	1.3	1.1	▲1.0	▲0.4	▲0.7	▲2.2	8.6	9.1	Mar.		
	4	2.8	2.7	0.2	0.9	0.9	1.5	▲1.3	4.2	Apr.		
	5	1.4	0.7	▲1.6	▲0.9	▲2.0	▲1.5	▲4.4	0.8	May		
	6	2.7	1.8	0.1	0.8	0.9	1.5	▲4.3	4.5	Jun.		
	7	1.9	1.0	▲0.5	0.2	1.0	1.6	▲4.8	4.0	Jul.		
	8	3.7	2.4	▲0.8	0.7	2.4	3.0	▲1.9	4.3	Aug.		
9	2.9	1.1	0.0	0.8	2.0	3.6	▲2.4	4.6	Sep.			
10	0.6	▲1.2	▲1.1	▲1.1	▲2.7	▲1.2	▲4.8	2.5	Oct.			
11	2.2	0.6	1.5	1.1	0.4	1.2	▲3.1	3.5	Nov.			
12	3.6	2.6	▲0.3	▲0.9	1.6	1.2	▲2.6	2.6	Dec.			
平成 30 年 1月	0.4	▲1.0	1.2	0.2	0.2	0.1	▲5.1	4.0	Jan.	2018		
2	2.7	0.8	▲0.3	▲1.6	0.5	1.3	▲5.9	2.5	Feb.			
3	1.7	0.0	▲0.1	▲1.3	0.2	0.9	▲8.9	2.3	Mar.			
百 貨 店 (%)	平成 27 年	0.0	0.0	x	x	▲1.8	▲1.8	x	x	C.Y.	2015	Departmentstores (%)
	28	▲2.0	▲1.5	x	x	▲3.4	▲3.4	x	x		2016	
	29	4.6	5.0	x	x	▲0.5	▲0.5	x	x		2017	
	平成 27 年度	1.3	1.3	x	x	▲1.4	▲1.4	x	x	F.Y.	2015	
	28	▲0.9	▲0.2	x	x	▲2.9	▲2.9	x	x		2016	
	29	4.5	4.6	x	x	0.1	0.1	x	x		2017	
	平成 29 年 1~3月	2.8	3.7	x	x	▲2.9	▲2.9	x	x	Q1	2017	
	4~6	4.9	5.4	x	x	▲1.1	▲1.1	x	x	Q2		
	7~9	5.5	5.5	x	x	2.4	2.4	x	x	Q3		
	10~12	5.4	5.4	x	x	▲0.3	▲0.3	x	x	Q4		
	平成 30 年 1~3月	2.3	2.3	x	x	▲0.5	▲0.5	x	x	Q1	2018	
	平成 29 年 1月	4.3	5.2	x	x	▲1.4	▲1.4	x	x	Jan.	2017	
	2	2.1	2.9	x	x	▲4.0	▲4.0	x	x	Feb.		
	3	1.9	2.9	x	x	▲3.4	▲3.4	x	x	Mar.		
	4	5.0	6.8	x	x	0.3	0.3	x	x	Apr.		
	5	3.3	3.3	x	x	▲3.7	▲3.7	x	x	May		
	6	6.3	6.3	x	x	▲0.0	▲0.0	x	x	Jun.		
	7	2.0	2.0	x	x	▲0.5	▲0.5	x	x	Jul.		
	8	9.7	9.7	x	x	2.6	2.6	x	x	Aug.		
9	5.5	5.5	x	x	6.0	6.0	x	x	Sep.			
10	4.3	4.3	x	x	▲3.7	▲3.7	x	x	Oct.			
11	5.0	5.0	x	x	2.4	2.4	x	x	Nov.			
12	6.5	6.5	x	x	▲0.1	▲0.1	x	x	Dec.			
平成 30 年 1月	0.0	0.0	x	x	▲1.2	▲1.2	x	x	Jan.	2018		
2	5.6	5.6	x	x	▲0.2	▲0.2	x	x	Feb.			
3	1.8	1.8	x	x	0.0	0.0	x	x	Mar.			
ス パ (%)	平成 27 年	1.9	2.5	x	x	0.2	▲0.8	x	x	C.Y.	2015	Supermarkets (%)
	28	2.2	2.0	x	x	1.9	▲0.3	x	x		2016	
	29	1.2	▲0.3	x	x	0.5	0.8	x	x		2017	
	平成 27 年度	3.7	3.6	x	x	1.8	0.8	x	x	F.Y.	2015	
	28	1.5	1.4	x	x	1.3	▲1.1	x	x		2016	
	29	1.2	▲0.7	x	x	0.7	1.7	x	x		2017	
	平成 29 年 1~3月	1.4	0.5	x	x	▲0.2	▲2.0	x	x	Q1	2017	
	4~6	1.2	0.2	x	x	0.6	1.6	x	x	Q2		
	7~9	1.6	▲0.3	x	x	1.4	2.8	x	x	Q3		
	10~12	0.7	▲1.4	x	x	0.1	1.0	x	x	Q4		
	平成 30 年 1~3月	1.2	▲1.3	x	x	0.8	1.6	x	x	Q1	2018	
	平成 29 年 1月	2.3	1.3	x	x	▲0.0	▲1.3	x	x	Jan.	2017	
	2	0.9	▲0.1	x	x	▲1.9	▲3.2	x	x	Feb.		
	3	1.0	0.3	x	x	1.2	▲1.4	x	x	Mar.		
	4	1.9	1.0	x	x	1.3	2.3	x	x	Apr.		
	5	0.6	▲0.3	x	x	▲0.9	▲0.1	x	x	May		
	6	1.2	▲0.1	x	x	1.5	2.6	x	x	Jun.		
	7	1.8	0.5	x	x	2.0	3.0	x	x	Jul.		
	8	1.3	▲0.5	x	x	2.4	3.2	x	x	Aug.		
9	1.7	▲0.9	x	x	▲0.2	2.1	x	x	Sep.			
10	▲1.1	▲3.7	x	x	▲2.1	0.3	x	x	Oct.			
11	0.8	▲1.5	x	x	▲1.0	0.3	x	x	Nov.			
12	2.0	0.5	x	x	2.9	2.3	x	x	Dec.			
平成 30 年 1月	0.6	▲1.5	x	x	1.2	1.1	x	x	Jan.	2018		
2	1.3	▲1.5	x	x	1.0	2.2	x	x	Feb.			
3	1.6	▲0.9	x	x	0.2	1.4	x	x	Mar.			

注:前年(度、同期、同月)比増減率は、ギャップを調整するリンク係数(付表参照)で処理した数値で計算している。

Note:The percentage change from the same month/term of the previous year is calculated using the linked coefficient to adjust for discrepancies.Refer to the Appendix table.

第5表 (2) 東京特別区・政令指定都市別販売額前年(度、同期、同月)比増減率

Table5 (2) Percentage change from the same month/term of the previous year of Department stores and supermarkets sales value by Special ward of Tokyo and ordinance-designated city (つづき)

	年 月	東京特別区		横 浜		川 崎		相模原	
		Special ward of Tokyo	既存店 Adjusted	Yokohama	既存店 Adjusted	Kawasaki	既存店 Adjusted	Sagamihara	既存店 Adjusted
合 計	平成 27 年	3.2	3.2	0.0	0.0	2.3	▲0.2	▲0.3	▲0.7
	28	▲1.1	▲1.4	▲2.0	▲1.5	▲4.7	▲1.8	▲2.8	▲2.9
	29	0.9	1.0	▲0.5	0.1	1.1	▲1.9	▲4.6	▲1.4
	平成 27 年度	4.2	4.2	1.2	1.2	1.0	0.8	0.2	0.0
	28	▲1.8	▲2.0	▲2.3	▲1.9	▲4.4	▲2.6	▲3.8	▲3.6
	29	1.5	1.5	▲0.1	0.8	2.7	▲1.0	▲3.7	▲0.5
	平成 29 年 1～3月	▲1.6	▲1.3	▲1.7	▲1.8	▲3.1	▲3.5	▲5.6	▲4.1
	4～6	0.7	0.7	▲0.3	0.5	1.0	▲1.6	▲4.7	▲0.8
	7～9	2.6	2.5	▲0.1	0.7	3.6	▲1.1	▲4.0	▲0.1
	10～12	1.8	2.1	0.2	1.0	3.0	▲1.5	▲4.1	▲0.7
	平成 30 年 1～3月	0.8	0.5	▲0.1	0.9	3.3	0.2	▲2.1	▲0.3
	平成 29 年 1月	▲1.4	▲1.1	▲1.6	▲1.8	▲3.7	▲2.8	▲6.1	▲4.7
	2	▲3.3	▲3.1	▲3.1	▲3.3	▲4.8	▲5.7	▲7.9	▲6.4
	3	▲0.3	▲0.0	▲0.5	▲0.7	▲1.1	▲2.3	▲3.0	▲1.4
	4	0.4	0.9	0.8	1.2	1.7	0.5	▲3.0	1.0
5	▲0.3	▲0.5	▲1.0	▲0.0	▲1.3	▲3.1	▲6.4	▲2.5	
6	1.9	1.8	▲0.7	0.4	2.6	▲2.0	▲4.6	▲0.7	
7	0.6	0.5	▲1.2	▲0.5	3.6	▲1.0	▲3.9	▲0.2	
8	3.4	3.2	▲0.0	0.5	2.9	▲1.9	▲4.5	▲0.7	
9	4.4	4.4	1.1	2.3	4.4	▲0.3	▲3.6	0.6	
10	0.2	0.4	▲1.4	▲0.3	1.2	▲3.3	▲6.6	▲2.5	
11	3.4	3.8	1.3	2.2	2.7	▲1.6	▲4.9	▲0.3	
12	1.8	2.1	0.5	1.0	4.7	0.2	▲1.3	0.4	
平成 30 年 1月	0.6	0.3	0.3	0.9	4.1	▲0.6	▲1.9	0.1	
2	1.2	0.9	▲0.4	1.0	3.5	1.2	▲0.6	1.4	
3	0.6	0.4	▲0.2	1.0	2.3	0.1	▲3.7	▲2.0	
百 貨 店	平成 27 年	3.8	3.8	▲0.0	▲0.0	x	x	x	x
	28	▲2.1	▲2.1	▲3.0	▲3.0	x	x	x	x
	29	▲0.3	0.6	0.2	0.2	x	x	x	x
	平成 27 年度	4.7	4.7	1.2	1.2	x	x	x	x
	28	▲2.7	▲2.5	▲3.0	▲3.0	x	x	x	x
	29	▲0.1	0.7	0.9	0.9	x	x	x	x
	平成 29 年 1～3月	▲2.0	▲1.3	▲2.0	▲2.0	x	x	x	x
	4～6	▲0.9	▲0.1	0.5	0.5	x	x	x	x
	7～9	1.2	2.0	0.8	0.8	x	x	x	x
	10～12	0.4	1.7	1.4	1.4	x	x	x	x
	平成 30 年 1～3月	▲1.1	▲0.7	1.0	1.0	x	x	x	x
	平成 29 年 1月	▲2.1	▲1.2	▲1.9	▲1.9	x	x	x	x
	2	▲3.6	▲2.9	▲3.0	▲3.0	x	x	x	x
	3	▲0.8	▲0.1	▲1.3	▲1.3	x	x	x	x
	4	▲1.4	▲0.4	1.2	1.2	x	x	x	x
5	▲2.0	▲1.3	▲0.1	▲0.1	x	x	x	x	
6	0.7	1.3	0.4	0.4	x	x	x	x	
7	▲1.6	▲0.9	▲1.8	▲1.8	x	x	x	x	
8	2.5	3.3	1.3	1.3	x	x	x	x	
9	3.7	4.6	3.8	3.8	x	x	x	x	
10	▲1.4	▲0.2	▲0.0	▲0.0	x	x	x	x	
11	2.6	4.0	4.0	4.0	x	x	x	x	
12	▲0.0	1.3	0.4	0.4	x	x	x	x	
平成 30 年 1月	▲1.5	▲1.1	▲0.1	▲0.1	x	x	x	x	
2	▲0.8	▲0.4	0.3	0.3	x	x	x	x	
3	▲1.1	▲0.7	2.6	2.6	x	x	x	x	
ス ー パ ー	平成 27 年	2.0	2.0	0.1	0.0	x	x	x	x
	28	1.2	0.2	▲1.2	0.0	x	x	x	x
	29	3.6	2.0	▲1.1	0.0	x	x	x	x
	平成 27 年度	3.2	3.2	1.2	1.2	x	x	x	x
	28	0.2	▲0.9	▲1.6	▲0.8	x	x	x	x
	29	5.0	3.1	▲1.0	0.7	x	x	x	x
	平成 29 年 1～3月	▲0.6	▲1.4	▲1.4	▲1.7	x	x	x	x
	4～6	4.1	2.5	▲1.1	0.5	x	x	x	x
	7～9	5.5	3.6	▲1.0	0.6	x	x	x	x
	10～12	5.1	3.1	▲1.0	0.6	x	x	x	x
	平成 30 年 1～3月	5.2	3.4	▲1.1	0.9	x	x	x	x
	平成 29 年 1月	0.1	▲0.8	▲1.4	▲1.7	x	x	x	x
	2	▲2.9	▲3.7	▲3.1	▲3.5	x	x	x	x
	3	0.9	0.1	0.2	▲0.0	x	x	x	x
	4	4.3	3.7	0.5	1.3	x	x	x	x
5	3.3	1.0	▲1.9	▲0.0	x	x	x	x	
6	4.7	2.9	▲1.8	0.4	x	x	x	x	
7	5.6	3.9	▲0.6	0.9	x	x	x	x	
8	4.9	3.0	▲1.1	▲0.2	x	x	x	x	
9	5.9	4.0	▲1.2	1.0	x	x	x	x	
10	3.5	1.5	▲2.7	▲0.5	x	x	x	x	
11	5.4	3.4	▲1.4	0.3	x	x	x	x	
12	6.2	4.1	0.7	1.8	x	x	x	x	
平成 30 年 1月	5.4	3.5	0.8	1.9	x	x	x	x	
2	5.4	3.8	▲1.1	1.6	x	x	x	x	
3	4.7	2.9	▲2.9	▲0.7	x	x	x	x	

注:前年(度、同期、同月)比増減率は、ギャップを調整するリンク係数(付表参照)で処理した数値で計算している。
 Note: The percentage change from the same month/term of the previous year is calculated using the linked coefficient to adjust for discrepancies. Refer to the Appendix table.

(つづく)

新潟 Niigata	静岡 Shizuoka		浜松 Hamamatsu		名古屋 Nagoya		Year and Month			
	既存店 Adjusted	既存店 Adjusted	既存店 Adjusted	既存店 Adjusted	既存店 Adjusted	既存店 Adjusted				
2.4	▲0.2	▲2.9	▲1.7	▲1.9	1.3	2.2	0.1	C.Y. 2015	Total (%)	
1.9	▲0.3	▲1.1	▲0.9	▲0.1	0.5	▲1.4	▲1.9	2016		
▲0.4	▲0.7	0.3	0.1	▲0.1	▲1.2	▲0.2	▲0.4	2017		
4.7	1.5	▲0.9	0.7	1.1	4.2	3.7	2.1	F.Y. 2015		
0.4	▲1.1	▲1.5	▲1.4	▲1.1	▲0.8	▲1.6	▲2.0	2016		
0.2	▲0.3	0.7	0.4	▲0.0	▲1.2	▲0.2	▲0.3	2017		
▲1.9	▲2.5	▲2.4	▲1.8	▲1.7	▲1.7	▲0.6	▲0.7	Q1 2017		
▲0.9	▲0.9	2.8	1.4	1.0	▲1.1	▲0.4	▲0.5	Q2		
0.6	0.6	1.1	1.1	1.2	▲0.6	0.0	▲0.2	Q3		
0.6	▲0.2	▲0.1	▲0.1	▲0.9	▲1.5	0.1	▲0.2	Q4		
0.4	▲0.7	▲0.6	▲0.6	▲1.3	▲1.5	▲0.5	▲0.2	Q1 2018		
▲0.9	▲1.8	▲0.9	0.5	▲1.1	▲1.1	▲1.2	▲1.3	Jan. 2017		
▲2.6	▲3.6	▲6.3	▲4.5	▲3.1	▲3.1	▲0.9	▲1.0	Feb.		
▲2.1	▲2.1	▲0.3	▲1.7	▲1.0	▲1.0	0.2	0.1	Mar.		
0.5	0.5	3.8	2.3	0.9	▲1.3	▲1.1	▲1.2	Apr.		
▲2.1	▲2.1	2.9	1.4	0.8	▲1.3	▲0.2	▲0.3	May		
▲1.0	▲1.0	1.8	0.4	1.2	▲0.7	0.1	▲0.1	Jun.		
0.3	0.3	▲0.5	▲0.5	2.1	0.2	▲2.9	▲3.1	Jul.		
0.4	0.4	▲0.3	▲0.3	0.8	▲1.3	▲0.6	▲0.8	Aug.		
1.1	1.1	4.6	4.6	0.7	▲0.8	4.3	4.1	Sep.		
▲1.0	▲1.0	▲0.5	▲0.5	▲2.3	▲3.7	▲1.6	▲2.0	Oct.		
1.3	▲0.0	▲0.0	▲0.0	▲1.4	▲1.1	1.9	1.7	Nov.		
1.4	0.4	0.1	0.1	0.5	0.1	▲0.1	▲0.2	Dec.		
▲1.6	▲2.7	▲1.4	▲1.4	▲0.8	▲0.8	0.7	0.5	Jan. 2018		
0.7	▲0.3	0.3	0.3	▲0.5	▲0.7	▲0.2	0.3	Feb.		
2.0	1.0	▲0.5	▲0.5	▲2.5	▲3.0	▲1.9	▲1.5	Mar.		
x	x	x	x	x	x	0.1	0.1	C.Y. 2015		Departmentstores (%)
x	x	x	x	x	x	▲3.4	▲3.4	2016		
x	x	x	x	x	x	0.2	0.2	2017		
x	x	x	x	x	x	2.2	2.2	F.Y. 2015		
x	x	x	x	x	x	▲2.8	▲2.8	2016		
x	x	x	x	x	x	▲0.1	▲0.1	2017		
x	x	x	x	x	x	0.2	0.2	Q1 2017		
x	x	x	x	x	x	0.1	0.1	Q2		
x	x	x	x	x	x	0.6	0.6	Q3		
x	x	x	x	x	x	▲0.2	▲0.2	Q4		
x	x	x	x	x	x	▲0.7	▲0.7	Q1 2018		
x	x	x	x	x	x	▲1.3	▲1.3	Jan. 2017		
x	x	x	x	x	x	0.2	0.2	Feb.		
x	x	x	x	x	x	1.8	1.8	Mar.		
x	x	x	x	x	x	▲2.0	▲2.0	Apr.		
x	x	x	x	x	x	1.1	1.1	May		
x	x	x	x	x	x	1.1	1.1	Jun.		
x	x	x	x	x	x	▲4.3	▲4.3	Jul.		
x	x	x	x	x	x	▲0.0	▲0.0	Aug.		
x	x	x	x	x	x	7.8	7.8	Sep.		
x	x	x	x	x	x	▲2.5	▲2.5	Oct.		
x	x	x	x	x	x	3.2	3.2	Nov.		
x	x	x	x	x	x	▲1.1	▲1.1	Dec.		
x	x	x	x	x	x	0.4	0.4	Jan. 2018		
x	x	x	x	x	x	0.0	0.0	Feb.		
x	x	x	x	x	x	▲2.3	▲2.3	Mar.		
x	x	x	x	x	x	5.2	0.1	C.Y. 2015	Supermarkets (%)	
x	x	x	x	x	x	1.4	0.2	2016		
x	x	x	x	x	x	▲0.8	▲1.2	2017		
x	x	x	x	x	x	5.7	1.8	F.Y. 2015		
x	x	x	x	x	x	0.1	▲0.9	2016		
x	x	x	x	x	x	▲0.3	▲0.5	2017		
x	x	x	x	x	x	▲1.8	▲2.1	Q1 2017		
x	x	x	x	x	x	▲1.3	▲1.3	Q2		
x	x	x	x	x	x	▲0.8	▲1.1	Q3		
x	x	x	x	x	x	0.5	▲0.1	Q4		
x	x	x	x	x	x	▲0.1	0.4	Q1 2018		
x	x	x	x	x	x	▲1.0	▲1.3	Jan. 2017		
x	x	x	x	x	x	▲2.2	▲2.5	Feb.		
x	x	x	x	x	x	▲2.2	▲2.6	Mar.		
x	x	x	x	x	x	0.1	▲0.3	Apr.		
x	x	x	x	x	x	▲1.8	▲2.1	May		
x	x	x	x	x	x	▲1.2	▲1.6	Jun.		
x	x	x	x	x	x	▲0.8	▲1.2	Jul.		
x	x	x	x	x	x	▲1.3	▲1.6	Aug.		
x	x	x	x	x	x	▲0.2	▲0.6	Sep.		
x	x	x	x	x	x	▲0.4	▲1.4	Oct.		
x	x	x	x	x	x	0.1	▲0.4	Nov.		
x	x	x	x	x	x	1.6	1.2	Dec.		
x	x	x	x	x	x	1.2	0.7	Jan. 2018		
x	x	x	x	x	x	▲0.6	0.7	Feb.		
x	x	x	x	x	x	▲1.2	▲0.1	Mar.		

第5表 (2) 東京特別区・政令指定都市別販売額前年(度、同期、同月)比増減率

Table5 (2) Percentage change from the same month/term of the previous year of Department stores and supermarkets sales value by Special ward of Tokyo and ordinance-designated city (つづき)

	年 月	京 都		大 阪		堺		神 戸	
		Kyoto	既存店 Adjusted	Osaka	既存店 Adjusted	Sakai	既存店 Adjusted	Kobe	既存店 Adjusted
合 計 (%)	平成 27 年	1.2	▲0.3	4.5	2.6	▲0.9	▲1.3	0.3	1.1
	28	▲1.0	▲1.3	▲1.3	▲2.7	0.4	▲4.1	▲2.3	▲2.1
	29	1.9	2.1	6.3	5.8	▲3.6	▲1.2	▲1.7	▲2.7
	平成 27 年度	2.8	1.2	6.1	4.1	0.2	▲0.4	1.7	2.3
	28	▲1.2	▲1.2	▲1.0	▲2.2	▲0.1	▲4.9	▲3.4	▲2.9
	29	2.2	2.5	7.4	7.1	▲5.5	▲0.2	▲0.8	▲2.5
	平成 29 年 1~3月	▲0.2	▲0.2	2.8	1.8	▲1.4	▲5.0	▲4.4	▲4.0
	4~6	2.4	2.4	5.7	5.2	▲0.2	▲0.2	▲2.3	▲2.1
	7~9	3.0	3.0	8.3	7.9	▲3.8	1.2	0.3	▲2.1
	10~12	2.6	3.0	8.0	8.0	▲8.3	▲0.7	▲0.4	▲2.7
	平成 30 年 1~3月	0.8	1.4	7.3	7.3	▲9.5	▲1.0	▲0.8	▲3.0
	平成 29 年 1月	▲0.7	▲0.7	2.8	1.7	1.4	▲4.2	▲4.2	▲3.6
	2	0.8	0.8	2.5	1.3	▲1.6	▲6.9	▲5.9	▲5.3
	3	▲0.5	▲0.5	3.3	2.5	▲4.1	▲4.1	▲3.4	▲3.2
	4	2.3	2.3	4.5	3.7	▲1.2	▲1.2	▲0.6	▲0.4
	5	1.6	1.6	5.7	5.2	0.9	0.9	▲3.9	▲3.7
	6	3.5	3.5	7.1	6.7	▲0.4	▲0.4	▲2.4	▲2.2
	7	0.2	0.2	5.1	4.8	3.4	3.4	▲1.1	▲2.9
	8	1.2	1.2	7.8	7.4	▲8.6	▲0.7	1.3	▲1.3
	9	8.3	8.3	12.7	12.4	▲7.1	0.3	1.1	▲1.9
10	1.9	1.9	7.7	7.5	▲8.7	▲1.5	▲2.3	▲4.9	
11	3.9	4.7	10.1	10.2	▲8.8	▲1.6	1.1	▲1.3	
12	2.0	2.5	6.7	6.7	▲7.6	0.6	▲0.2	▲2.0	
平成 30 年 1月	1.8	2.4	7.2	7.2	▲10.2	▲1.2	▲0.2	▲2.5	
2	▲0.7	▲0.1	5.6	5.5	▲8.7	▲0.7	▲1.1	▲3.6	
3	1.2	1.8	8.8	8.8	▲9.4	▲1.0	▲1.0	▲2.9	
百 貨 店 (%)	平成 27 年	▲1.4	1.1	2.1	2.1	x	x	0.2	0.2
	28	▲2.1	▲2.1	▲3.7	▲3.7	x	x	▲3.1	▲3.1
	29	2.7	2.7	7.0	7.0	x	x	▲1.9	▲1.9
	平成 27 年度	0.9	2.6	4.1	4.1	x	x	1.3	1.3
	28	▲1.9	▲1.9	▲2.9	▲2.9	x	x	▲3.2	▲3.2
	29	3.0	3.0	8.3	8.3	x	x	▲1.6	▲1.6
	平成 29 年 1~3月	▲0.0	▲0.0	2.5	2.5	x	x	▲3.4	▲3.4
	4~6	3.1	3.1	6.2	6.2	x	x	▲1.1	▲1.1
	7~9	3.6	3.6	9.5	9.5	x	x	▲0.8	▲0.8
	10~12	4.1	4.1	9.4	9.4	x	x	▲2.0	▲2.0
	平成 30 年 1~3月	1.2	1.2	8.0	8.0	x	x	▲2.3	▲2.3
	平成 29 年 1月	▲1.1	▲1.1	2.2	2.2	x	x	▲3.3	▲3.3
	2	2.1	2.1	2.3	2.3	x	x	▲5.1	▲5.1
	3	▲0.6	▲0.6	3.0	3.0	x	x	▲2.1	▲2.1
	4	1.9	1.9	4.0	4.0	x	x	0.6	0.6
	5	2.1	2.1	6.5	6.5	x	x	▲3.3	▲3.3
	6	5.3	5.3	8.1	8.1	x	x	▲0.6	▲0.6
	7	0.1	0.1	5.5	5.5	x	x	▲2.0	▲2.0
	8	1.1	1.1	9.1	9.1	x	x	0.7	0.7
	9	10.8	10.8	15.2	15.2	x	x	▲0.7	▲0.7
10	5.3	5.3	10.0	10.0	x	x	▲4.7	▲4.7	
11	5.9	5.9	12.3	12.3	x	x	▲0.2	▲0.2	
12	2.0	2.0	7.1	7.1	x	x	▲1.4	▲1.4	
平成 30 年 1月	2.1	2.1	7.7	7.7	x	x	▲1.9	▲1.9	
2	▲1.2	▲1.2	6.2	6.2	x	x	▲4.1	▲4.1	
3	2.3	2.3	9.7	9.7	x	x	▲1.1	▲1.1	
ス パ (%)	平成 27 年	5.7	▲2.7	11.0	4.0	x	x	0.4	2.1
	28	0.7	0.2	5.1	0.2	x	x	▲1.6	▲1.0
	29	0.7	1.0	4.5	2.9	x	x	▲1.5	▲3.6
	平成 27 年度	5.9	▲1.2	11.3	4.0	x	x	2.0	3.3
	28	▲0.0	▲0.0	4.0	▲0.3	x	x	▲3.5	▲2.6
	29	0.9	1.6	4.9	4.2	x	x	0.0	▲3.4
	平成 29 年 1~3月	▲0.5	▲0.5	3.7	0.1	x	x	▲5.5	▲4.6
	4~6	1.5	1.5	4.8	2.9	x	x	▲3.5	▲3.1
	7~9	2.1	2.1	5.4	4.2	x	x	1.5	▲3.4
	10~12	▲0.3	1.0	4.2	4.2	x	x	1.3	▲3.4
	平成 30 年 1~3月	0.2	1.9	5.5	5.4	x	x	0.9	▲3.7
	平成 29 年 1月	▲0.0	▲0.0	4.2	0.1	x	x	▲5.1	▲3.9
	2	▲1.1	▲1.1	2.9	▲1.1	x	x	▲6.7	▲5.5
	3	▲0.5	▲0.5	4.1	1.2	x	x	▲4.6	▲4.3
	4	2.9	2.9	5.6	2.9	x	x	▲1.8	▲1.4
	5	0.7	0.7	4.0	2.2	x	x	▲4.4	▲4.2
	6	0.7	0.7	4.8	3.6	x	x	▲4.2	▲3.8
	7	0.5	0.5	3.9	2.8	x	x	▲0.1	▲4.0
	8	1.2	1.2	5.1	4.0	x	x	1.9	▲3.1
	9	4.7	4.7	7.2	6.0	x	x	2.7	▲3.0
10	▲3.4	▲3.4	2.4	1.8	x	x	0.1	▲5.2	
11	0.3	2.6	4.3	4.7	x	x	2.5	▲2.5	
12	1.9	3.6	5.6	5.8	x	x	1.3	▲2.7	
平成 30 年 1月	1.3	3.0	5.9	5.9	x	x	1.6	▲3.1	
2	0.2	1.9	4.0	3.9	x	x	2.0	▲3.0	
3	▲0.8	0.8	6.4	6.3	x	x	▲0.9	▲4.8	

注:前年(度、同期、同月)比増減率は、ギャップを調整するリンク係数(付表参照)で処理した数値で計算している。

Note: The percentage change from the same month/term of the previous year is calculated using the linked coefficient to adjust for discrepancies. Refer to the Appendix table.

岡山		広島		福岡		北九州		熊本		Year and Month			
Okayama	既存店 Adjusted	Hiroshima	既存店 Adjusted	Fukuoka	既存店 Adjusted	Kitakyusyu	既存店 Adjusted	Kumamoto	既存店 Adjusted				
2.0	▲0.7	0.1	▲0.2	1.6	1.8	▲1.8	▲0.1	▲4.0	4.6	C.Y.	2015	Total (%)	
2.8	1.0	▲0.7	▲0.3	▲1.6	▲0.6	▲4.3	▲2.2	▲9.6	▲0.9		2016		
▲1.1	2.8	▲0.9	▲1.9	1.9	2.8	▲3.0	▲1.8	12.9	5.3		2017		
4.3	1.6	1.1	0.9	2.9	3.2	▲1.3	1.4	▲5.6	5.3	F.Y.	2015		
2.3	1.3	▲1.4	▲0.8	▲2.0	▲0.8	▲4.4	▲3.0	▲6.8	▲1.1		2016		
▲2.2	2.5	▲0.0	▲1.6	3.4	3.6	▲2.2	▲0.7	12.0	3.9		2017		
1.1	2.5	▲3.2	▲2.8	▲1.4	▲0.2	▲4.9	▲4.4	3.1	3.2	Q1	2017		
▲2.2	3.2	▲0.5	▲1.6	2.4	3.9	▲2.4	▲1.3	50.9	31.9	Q2			
▲1.7	3.5	▲0.2	▲1.7	2.3	3.2	▲2.6	▲1.4	10.5	▲3.3	Q3			
▲1.5	2.1	0.0	▲1.5	4.2	4.3	▲2.3	▲0.1	2.1	▲0.8	Q4			
▲3.3	1.1	0.6	▲1.5	4.4	3.0	▲1.3	0.0	▲0.0	▲1.9	Q1	2018		
2.9	2.7	▲3.6	▲3.2	0.8	1.6	▲1.2	▲1.6	4.4	4.3	Jan.	2017		
4.0	3.6	▲4.6	▲4.3	▲4.0	▲2.6	▲7.8	▲6.7	2.1	2.5	Feb.			
▲3.2	1.3	▲1.5	▲1.2	▲1.5	▲0.1	▲6.1	▲5.2	2.6	2.5	Mar.			
▲0.4	4.4	▲0.1	▲0.6	2.4	4.2	▲2.7	▲1.6	91.2	90.5	Apr.			
▲3.5	1.9	▲0.7	▲2.3	1.3	3.1	▲3.2	▲2.2	68.5	36.9	May			
▲2.7	3.4	▲0.6	▲2.0	3.5	4.5	▲1.2	▲0.1	15.1	▲5.4	Jun.			
▲4.3	1.6	▲1.2	▲2.5	▲0.2	0.5	▲4.4	▲3.4	10.1	▲8.0	Jul.			
▲2.2	3.5	0.1	▲1.6	3.1	4.0	▲1.5	▲1.2	13.2	▲5.4	Aug.			
2.0	5.8	0.9	▲0.8	4.8	5.8	▲1.4	0.8	8.4	4.8	Sep.			
▲2.9	0.9	▲2.0	▲3.6	2.5	3.4	▲3.0	▲0.9	4.1	▲1.7	Oct.			
▲0.3	3.3	0.7	▲0.8	6.7	6.9	▲2.2	0.2	5.7	3.8	Nov.			
▲1.4	2.2	0.9	▲0.6	3.5	3.1	▲2.0	0.3	▲1.7	▲3.4	Dec.			
▲4.3	1.6	1.0	▲0.7	3.0	2.0	▲3.4	▲1.0	▲0.9	▲2.6	Jan.	2018		
▲7.5	▲0.3	▲0.6	▲3.0	5.4	3.9	▲1.8	▲1.0	▲0.0	▲2.2	Feb.			
1.7	1.7	1.1	▲1.0	4.9	3.4	1.2	2.0	0.8	▲1.1	Mar.			
x	x	x	x	1.7	1.7	x	x	x	x	C.Y.	2015		Departmentstores (%)
x	x	x	x	▲1.9	▲1.9	x	x	x	x		2016		
x	x	x	x	2.5	2.5	x	x	x	x		2017		
x	x	x	x	3.2	3.2	x	x	x	x	F.Y.	2015		
x	x	x	x	▲2.0	▲2.0	x	x	x	x		2016		
x	x	x	x	3.6	3.6	x	x	x	x		2017		
x	x	x	x	▲0.7	▲0.7	x	x	x	x	Q1	2017		
x	x	x	x	4.2	4.2	x	x	x	x	Q2			
x	x	x	x	2.2	2.2	x	x	x	x	Q3			
x	x	x	x	4.3	4.3	x	x	x	x	Q4			
x	x	x	x	3.7	3.7	x	x	x	x	Q1	2018		
x	x	x	x	1.7	1.7	x	x	x	x	Jan.	2017		
x	x	x	x	▲3.4	▲3.4	x	x	x	x	Feb.			
x	x	x	x	▲1.0	▲1.0	x	x	x	x	Mar.			
x	x	x	x	4.5	4.5	x	x	x	x	Apr.			
x	x	x	x	3.1	3.1	x	x	x	x	May			
x	x	x	x	5.0	5.0	x	x	x	x	Jun.			
x	x	x	x	▲1.0	▲1.0	x	x	x	x	Jul.			
x	x	x	x	3.0	3.0	x	x	x	x	Aug.			
x	x	x	x	5.8	5.8	x	x	x	x	Sep.			
x	x	x	x	3.0	3.0	x	x	x	x	Oct.			
x	x	x	x	6.9	6.9	x	x	x	x	Nov.			
x	x	x	x	3.4	3.4	x	x	x	x	Dec.			
x	x	x	x	2.2	2.2	x	x	x	x	Jan.	2018		
x	x	x	x	5.0	5.0	x	x	x	x	Feb.			
x	x	x	x	4.2	4.2	x	x	x	x	Mar.			
x	x	x	x	0.8	1.9	x	x	x	x	C.Y.	2015	Supermarkets (%)	
x	x	x	x	▲1.2	2.7	x	x	x	x		2016		
x	x	x	x	0.5	3.6	x	x	x	x		2017		
x	x	x	x	1.5	3.4	x	x	x	x	F.Y.	2015		
x	x	x	x	▲1.9	2.1	x	x	x	x		2016		
x	x	x	x	2.7	3.6	x	x	x	x		2017		
x	x	x	x	▲3.3	1.1	x	x	x	x	Q1	2017		
x	x	x	x	▲1.5	3.2	x	x	x	x	Q2			
x	x	x	x	2.6	5.6	x	x	x	x	Q3			
x	x	x	x	3.8	4.3	x	x	x	x	Q4			
x	x	x	x	6.1	1.2	x	x	x	x	Q1	2018		
x	x	x	x	▲1.5	1.3	x	x	x	x	Jan.	2017		
x	x	x	x	▲5.4	▲0.5	x	x	x	x	Feb.			
x	x	x	x	▲3.1	2.3	x	x	x	x	Mar.			
x	x	x	x	▲2.0	3.4	x	x	x	x	Apr.			
x	x	x	x	▲2.8	2.9	x	x	x	x	May			
x	x	x	x	0.3	3.2	x	x	x	x	Jun.			
x	x	x	x	2.0	4.8	x	x	x	x	Jul.			
x	x	x	x	3.2	6.2	x	x	x	x	Aug.			
x	x	x	x	2.7	5.8	x	x	x	x	Sep.			
x	x	x	x	1.5	4.4	x	x	x	x	Oct.			
x	x	x	x	6.1	6.7	x	x	x	x	Nov.			
x	x	x	x	3.9	2.4	x	x	x	x	Dec.			
x	x	x	x	5.3	1.2	x	x	x	x	Jan.	2018		
x	x	x	x	6.5	1.1	x	x	x	x	Feb.			
x	x	x	x	6.7	1.4	x	x	x	x	Mar.			

第5表 (3) 東京特別区・政令指定都市別、商品別販売額等

Table5 (3) Department stores and supermarkets sales value by Special ward of Tokyo and ordinance-designated city and by goods

	東京特別区 政令指定都市	事業所数 (店)	合計	衣 料 品					飲 食 料 品	そ
				Clothes	紳士服 ・ 洋 品	婦人・ 子供服 ・洋品	その他 の 衣料品	身の回 り 品		
					Men's	Women's and Children's	Other Clothing	Accessories		
		Number of establishments	Total					Food and Beverages	Others	
合 計 (百万円)	札幌	119	44,025	9,472	1,461	5,683	334	1,994	25,419	9,134
	仙台	65	19,837	4,226	631	2,208	162	1,225	11,285	4,326
	さいたま	51	19,898	4,326	694	2,306	259	1,068	10,926	4,646
	千葉	38	16,971	3,515	487	1,640	175	1,212	8,843	4,614
	東京特別区	240	219,618	73,586	12,256	36,464	2,967	21,899	79,785	66,247
	横浜	126	67,400	15,647	2,041	8,046	645	4,915	35,729	16,024
	川崎	45	14,385	1,791	323	1,004	93	371	9,954	2,639
	相模原	29	8,764	1,521	265	951	73	232	5,611	1,631
	新潟	40	14,005	3,323	594	1,922	150	657	8,280	2,402
	静岡	19	7,439	2,365	321	1,581	98	365	3,483	1,591
	浜松	34	9,899	2,169	345	1,105	108	612	5,847	1,883
	名古屋	95	61,647	21,064	2,880	11,498	886	5,799	25,675	14,908
	京都	42	32,632	11,432	1,735	6,704	449	2,545	12,372	8,828
	大阪	112	98,556	34,684	4,649	16,091	1,921	12,023	34,167	29,705
	堺	30	9,761	1,599	263	949	62	326	6,577	1,585
	神戸	68	27,320	7,783	925	5,165	254	1,438	13,843	5,695
	岡山	44	12,677	3,045	424	1,441	215	965	7,123	2,509
	広島	41	20,913	5,669	805	3,093	205	1,566	10,219	5,025
	福岡	36	27,052	10,261	1,366	4,690	338	3,867	8,753	8,038
北九州	33	12,341	3,855	521	2,135	142	1,057	5,776	2,710	
熊本	22	8,576	3,109	475	1,669	182	783	3,110	2,357	
百貨店 (百万円)	札幌	4	14,660	7,211	949	4,450	234	1,578	3,884	3,566
	仙台	2	x	x	x	x	x	x	x	x
	さいたま	4	7,902	3,381	470	1,790	191	930	2,063	2,458
	千葉	1	x	x	x	x	x	x	x	x
	東京特別区	21	150,472	68,133	11,165	33,691	2,503	20,774	32,742	49,596
	横浜	11	34,198	13,197	1,560	6,683	519	4,435	10,337	10,664
	川崎	1	x	x	x	x	x	x	x	x
	相模原	1	x	x	x	x	x	x	x	x
	新潟	2	x	x	x	x	x	x	x	x
	静岡	2	x	x	x	x	x	x	x	x
	浜松	1	x	x	x	x	x	x	x	x
	名古屋	8	37,673	19,004	2,429	10,358	756	5,461	8,155	10,514
	京都	4	21,080	10,431	1,534	6,161	383	2,354	4,701	5,947
	大阪	9	72,060	33,118	4,321	15,263	1,805	11,729	15,382	23,560
	堺	2	x	x	x	x	x	x	x	x
	神戸	5	14,073	6,820	746	4,741	217	1,117	3,799	3,454
	岡山	2	x	x	x	x	x	x	x	x
	広島	5	x	x	x	x	x	x	x	x
	福岡	4	19,514	9,419	1,155	4,265	280	3,719	4,283	5,813
北九州	3	x	x	x	x	x	x	x	x	
熊本	1	x	x	x	x	x	x	x	x	
スーパー (百万円)	札幌	115	29,364	2,261	512	1,233	101	416	21,535	5,569
	仙台	63	x	x	x	x	x	x	x	x
	さいたま	47	11,996	945	223	516	68	138	8,863	2,188
	千葉	37	x	x	x	x	x	x	x	x
	東京特別区	219	69,147	5,452	1,091	2,774	464	1,124	47,043	16,651
	横浜	115	33,202	2,449	482	1,362	126	480	25,392	5,361
	川崎	44	x	x	x	x	x	x	x	x
	相模原	28	x	x	x	x	x	x	x	x
	新潟	38	x	x	x	x	x	x	x	x
	静岡	17	x	x	x	x	x	x	x	x
	浜松	33	x	x	x	x	x	x	x	x
	名古屋	87	23,974	2,059	451	1,140	130	338	17,520	4,395
	京都	38	11,552	1,001	201	543	66	191	7,670	2,881
	大阪	103	26,495	1,566	328	828	116	294	18,785	6,144
	堺	28	x	x	x	x	x	x	x	x
	神戸	63	13,247	962	179	425	38	321	10,044	2,241
	岡山	42	x	x	x	x	x	x	x	x
	広島	36	x	x	x	x	x	x	x	x
	福岡	32	7,538	842	211	425	59	147	4,470	2,225
北九州	30	x	x	x	x	x	x	x	x	
熊本	21	x	x	x	x	x	x	x	x	

の 他					商 品 券	営業日数 (日)	従業者数 (人)	売場面積 (1000㎡)	Special ward of Tokyo and ordinance-designated city	
家 具	家庭用 電気機 械器具	家庭用品	その他 の商品	食 堂 ・ 喫 茶						
Furniture	Household Electric Appliances	Household Equipment	Others	Restaurants and Café	Gift Certificate	Business Days	Number of Employees	Sales Floor Area (1000㎡)		
154	561	1,010	7,011	398	197	30.5	14,220	632	Sapporo	Total (Departmentstores + Supermarkets) (million yen)
65	573	607	2,957	124	240	30.1	7,169	272	Sendai	
73	191	261	3,757	364	222	31.0	6,408	292	Saitama	
66	210	246	3,734	358	147	31.0	4,929	252	Chiba	
2,130	1,749	6,444	53,011	2,914	3,028	30.9	41,356	1,738	Special ward of Tokyo	
485	252	1,703	12,123	1,461	714	30.6	17,240	765	Yokohama	
99	290	249	1,977	25	42	30.8	5,259	206	Kawasaki	
16	50	227	1,232	106	57	31.0	3,580	149	Sagamihara	
64	89	359	1,793	96	115	30.2	5,813	242	Niigata	
66	28	269	1,179	49	105	30.8	2,420	126	Shizuoka	
41	166	184	1,442	51	104	30.5	3,773	186	Hamamatsu	
543	436	1,597	11,492	841	728	29.7	12,105	717	Nagoya	
200	481	831	6,193	1,124	349	30.5	7,798	376	Kyoto	
649	633	2,340	24,734	1,349	1,520	30.9	16,635	832	Osaka	
28	91	182	1,271	12	168	30.9	3,290	181	Sakai	
149	128	733	4,376	309	296	31.0	6,578	376	Kobe	
108	61	308	1,941	91	240	31.0	4,945	226	Okayama	
213	169	408	3,771	464	377	31.0	5,615	401	Hiroshima	
242	174	595	6,740	286	295	30.6	4,776	329	Fukuoka	
34	80	497	1,918	182	177	30.8	3,290	272	Kitakyushu	
122	72	304	1,690	168	175	31.0	2,256	151	Kumamoto	
139	-	363	2,719	345	108	31.0	1,810	141	Sapporo	Departmentstores (million yen)
x	x	x	x	x	x	x	961	x	Sendai	
56	0	155	1,887	361	176	31.0	1,348	91	Saitama	
x	x	x	x	x	x	x	613	x	Chiba	
1,990	670	5,177	38,941	2,818	2,837	31.0	17,959	886	Special ward of Tokyo	
443	14	877	7,889	1,440	614	31.0	3,959	286	Yokohama	
x	x	x	x	x	x	x	185	x	Kawasaki	
x	x	x	x	x	x	x	380	x	Sagamihara	
x	x	x	x	x	x	x	845	x	Niigata	
x	x	x	x	x	x	x	444	x	Shizuoka	
x	x	x	x	x	x	x	500	x	Hamamatsu	
493	11	1,184	7,985	841	633	30.6	3,275	313	Nagoya	
176	40	668	4,032	1,032	326	31.0	2,512	162	Kyoto	
613	171	1,817	19,612	1,347	1,498	31.0	6,355	461	Osaka	
x	x	x	x	x	x	x	442	x	Sakai	
98	0	479	2,580	297	277	31.0	999	125	Kobe	
x	x	x	x	x	x	x	907	x	Okayama	
x	x	x	x	x	x	x	1,637	x	Hiroshima	
213	1	401	4,912	286	280	31.0	1,773	173	Fukuoka	
x	x	x	x	x	x	x	608	x	Kitakyushu	
x	x	x	x	x	x	x	725	x	Kumamoto	
15	561	647	4,293	53	89	30.5	12,410	490	Sapporo	Supermarkets (million yen)
x	x	x	x	x	x	x	6,208	x	Sendai	
17	191	106	1,870	3	47	31.0	5,060	201	Saitama	
x	x	x	x	x	x	x	4,316	x	Chiba	
140	1,078	1,267	14,070	96	191	30.9	23,397	852	Special ward of Tokyo	
42	238	826	4,235	20	100	30.5	13,281	479	Yokohama	
x	x	x	x	x	x	x	5,074	x	Kawasaki	
x	x	x	x	x	x	x	3,200	x	Sagamihara	
x	x	x	x	x	x	x	4,968	x	Niigata	
x	x	x	x	x	x	x	1,976	x	Shizuoka	
x	x	x	x	x	x	x	3,273	x	Hamamatsu	
50	424	413	3,507	-	94	29.6	8,830	404	Nagoya	
24	441	162	2,161	92	23	30.5	5,286	213	Kyoto	
36	463	522	5,121	2	22	30.9	10,280	371	Osaka	
x	x	x	x	x	x	x	2,848	x	Sakai	
51	128	254	1,796	12	18	31.0	5,579	251	Kobe	
x	x	x	x	x	x	x	4,038	x	Okayama	
x	x	x	x	x	x	x	3,978	x	Hiroshima	
29	174	195	1,828	-	15	30.5	3,003	155	Fukuoka	
x	x	x	x	x	x	x	2,682	x	Kitakyushu	
x	x	x	x	x	x	x	1,531	x	Kumamoto	

第6表 (1) 商品別期末商品手持額及び前年同期末比増減率

Table6 (1) Departmentstores and supermarkets commodity stocks at the end of term by goods and the percentage change from the same term of the previous year

年 月	合 計			衣 料 品															
	百貨店		スーパー	紳 士 服 ・ 洋 品				婦 人 ・ 子 供 服 品				そ の 他 の 品				身 の 回 り 品			
	百貨店		スーパー	百貨店		スーパー	百貨店		スーパー	百貨店		スーパー	百貨店		スーパー	百貨店		スーパー	
	Total		Clothes		Men's		Women's and Children's		Other Clothing		Accessories								
	Department stores	Super markets	Department stores	Super markets	Department stores	Super markets	Department stores	Super markets	Department stores	Super markets	Department stores	Super markets	Department stores	Super markets	Department stores	Super markets			
商品手持額 (百万円)	平成 27 年 3 月	1,257,668	370,801	886,867	542,572	260,756	281,815	-	-	-	-	-	-	-	-	-	-	-	
	6	1,286,059	384,231	901,829	562,835	272,100	290,735	-	-	-	-	-	-	-	-	-	-	-	
	9	1,124,023	385,781	738,242	544,383	273,896	270,487	124,806	58,279	66,527	217,517	94,460	123,058	45,531	22,964	22,566	156,530	98,193	58,337
	12	1,261,520	415,993	845,527	606,201	294,385	311,815	143,990	66,020	77,970	236,411	95,299	141,111	50,750	24,944	25,806	175,051	108,123	66,928
	平成 28 年 3 月	1,153,018	376,149	776,869	559,050	266,985	292,065	132,133	59,379	72,753	219,926	86,121	133,806	46,261	22,958	23,304	160,730	98,528	62,202
	6	1,162,075	392,040	770,035	564,396	279,489	284,907	129,356	61,465	67,891	219,717	86,038	133,679	47,674	24,756	22,918	167,648	107,229	60,419
	9	1,133,073	381,997	751,076	542,534	269,729	272,805	129,537	61,901	67,636	213,838	86,119	127,718	45,878	23,191	22,688	153,281	98,518	54,763
	12	1,229,012	406,542	822,470	573,433	284,668	288,765	136,893	66,938	69,954	225,402	89,738	135,664	48,691	24,372	24,318	162,447	103,619	58,828
	平成 29 年 3 月	1,148,480	362,761	785,719	540,141	253,999	286,142	126,257	59,693	66,564	210,873	77,029	133,844	44,398	22,511	21,887	158,613	94,766	63,847
	6	1,154,088	369,430	784,658	542,545	258,546	283,999	124,013	60,611	63,402	207,655	75,704	131,950	46,235	23,816	22,419	164,642	98,415	66,227
	9	1,113,722	355,305	758,417	513,907	245,770	268,137	121,458	58,238	63,220	196,939	73,673	123,265	44,322	22,299	22,023	151,189	91,560	59,628
	12	1,206,358	374,214	832,144	539,579	254,954	284,625	126,618	60,749	65,869	206,864	75,670	131,194	46,557	23,329	23,228	159,540	95,206	64,333
平成 30 年 3 月	1,095,017	325,642	769,375	491,157	220,504	270,653	112,506	51,376	61,130	190,157	64,098	126,059	42,393	20,820	21,573	146,101	84,210	61,891	
前年同期末比増減率 (%)	平成 27 年 3 月	4.2	5.0	3.8	8.7	8.1	9.2	-	-	-	-	-	-	-	-	-	-	-	
	6	2.0	3.9	1.2	5.3	5.5	5.2	-	-	-	-	-	-	-	-	-	-	-	
	9	1.3	2.3	0.8	3.7	6.0	1.4	-	-	-	-	-	-	-	-	-	-	-	
	12	0.0	▲0.5	0.3	2.0	2.3	1.7	-	-	-	-	-	-	-	-	-	-	-	
	平成 28 年 3 月	2.9	1.8	3.5	3.4	2.8	3.9	-	-	-	-	-	-	-	-	-	-	-	
	6	1.3	2.3	0.7	0.5	3.0	▲1.8	-	-	-	-	-	-	-	-	-	-	-	
	9	0.5	▲0.7	1.1	▲0.4	▲1.2	0.4	3.6	6.5	1.0	▲1.8	▲8.6	3.5	0.8	1.4	0.1	▲2.0	0.7	▲6.6
	12	▲2.5	▲1.6	▲3.0	▲5.1	▲2.6	▲7.5	▲4.8	2.0	▲10.5	▲4.4	▲5.2	▲3.8	▲3.8	▲1.7	▲5.9	▲6.8	▲3.4	▲12.2
	平成 29 年 3 月	▲0.0	▲2.8	1.3	▲2.7	▲4.1	▲1.3	▲3.9	0.9	▲8.0	▲3.3	▲9.9	0.9	▲3.4	▲1.4	▲5.4	▲0.5	▲2.8	3.2
	6	▲0.2	▲4.7	2.1	▲2.9	▲6.4	0.5	▲3.2	▲0.3	▲5.8	▲4.5	▲10.8	▲0.4	▲2.3	▲3.2	▲1.4	▲0.9	▲7.2	10.4
	9	▲1.4	▲6.0	1.0	▲4.4	▲7.8	▲0.9	▲5.5	▲5.0	▲5.9	▲7.0	▲13.5	▲2.6	▲2.8	▲3.3	▲2.2	▲0.2	▲5.7	9.8
	12	▲1.4	▲6.6	1.2	▲4.7	▲9.1	▲0.5	▲6.4	▲8.0	▲4.9	▲6.9	▲13.8	▲2.3	▲3.7	▲3.7	▲3.7	▲0.7	▲6.9	10.3
平成 30 年 3 月	▲4.5	▲9.3	▲2.3	▲8.4	▲12.3	▲5.0	▲10.3	▲13.2	▲7.7	▲9.3	▲16.0	▲5.4	▲4.2	▲7.2	▲1.2	▲7.1	▲10.0	▲2.7	

注：前年同期末比増減率は既存店の値で計算している。

Note: Percentage change from the same term of the previous year is calculated only with figures collected from establishments which were surveyed in both years.

飲 食 料 品			そ の 他															Year and Month	
百貨店		スーパー	百貨店		スーパー	家 具		家 庭 用 電 気 機 械 器 具		家庭用品		そ の 他 の 商 品							
百貨店	スーパー	百貨店	スーパー	百貨店	スーパー	百貨店	スーパー	百貨店	スーパー	百貨店	スーパー	百貨店	スーパー	百貨店	スーパー				
Department stores	Supermarkets	Department stores	Supermarkets	Department stores	Supermarkets	Department stores	Supermarkets	Department stores	Supermarkets	Department stores	Supermarkets	Department stores	Supermarkets	Department stores	Supermarkets				
Food and Beverages			Others			Furniture			Household Electric Appliances			Household Equipment			Others				
185,134	14,849	170,285	529,962	95,195	434,767	-	-	-	-	-	-	-	-	-	-	-	-	-	Mar. 2015
191,319	15,894	175,425	531,906	96,236	435,669	-	-	-	-	-	-	-	-	-	-	-	-	-	Jun.
183,543	15,328	168,216	396,097	96,558	299,539	15,342	2,771	12,571	24,828	1,529	23,299	74,430	22,341	52,090	281,497	69,917	211,580	Sep.	
215,941	19,739	196,202	439,378	101,869	337,509	15,917	2,864	13,053	30,558	1,318	29,240	81,755	24,187	57,567	311,148	73,499	237,649	Dec.	
186,707	14,940	171,767	407,261	94,224	313,037	12,724	2,494	10,230	24,796	1,205	23,591	75,702	22,257	53,445	294,039	68,268	225,771	Mar. 2016	
191,659	16,645	175,014	406,020	95,906	310,114	13,070	2,636	10,434	24,654	1,237	23,418	76,361	23,265	53,096	291,936	68,769	223,167	Jun.	
188,812	14,994	173,817	401,728	97,274	304,454	13,389	2,490	10,899	25,098	1,201	23,897	74,742	22,329	52,413	288,499	71,255	217,245	Sep.	
223,391	19,785	203,606	432,188	102,089	330,099	13,185	2,906	10,279	28,213	1,217	26,996	79,167	23,974	55,193	311,623	73,991	237,632	Dec.	
202,845	15,152	187,693	405,494	93,609	311,885	11,944	2,452	9,492	23,639	1,106	22,532	74,093	21,539	52,554	295,818	68,512	227,306	Mar. 2017	
209,481	16,423	193,058	402,062	94,461	307,601	12,290	2,467	9,822	23,245	1,104	22,141	75,270	22,657	52,613	291,257	68,232	223,025	Jun.	
203,478	14,786	188,692	396,337	94,749	301,588	12,265	2,300	9,965	22,390	1,119	21,271	73,292	21,772	51,519	288,391	69,558	218,833	Sep.	
236,217	19,110	217,107	430,563	100,151	330,412	12,080	2,405	9,674	26,073	1,158	24,915	77,476	23,031	54,445	314,934	73,557	241,377	Dec.	
204,605	15,001	189,604	399,255	90,137	309,118	11,133	1,965	9,168	22,178	1,031	21,147	72,147	20,078	52,069	293,797	67,064	226,734	Mar. 2018	
4.5	1.1	4.8	▲0.2	▲1.9	0.2	-	-	-	-	-	-	-	-	-	-	-	-	-	Mar. 2015
3.1	0.5	3.3	▲1.7	0.2	▲2.1	-	-	-	-	-	-	-	-	-	-	-	-	-	Jun.
0.4	4.8	0.0	▲1.3	▲7.2	0.8	-	-	-	-	-	-	-	-	-	-	-	-	-	Sep.
▲1.5	▲0.5	▲1.6	▲1.9	▲8.1	0.1	-	-	-	-	-	-	-	-	-	-	-	-	-	Dec.
0.2	1.6	0.1	3.6	▲0.8	5.0	-	-	-	-	-	-	-	-	-	-	-	-	-	Mar. 2016
▲0.4	5.4	▲0.9	3.1	▲0.2	4.1	-	-	-	-	-	-	-	-	-	-	-	-	-	Jun.
1.8	▲1.7	2.1	1.1	0.9	1.2	▲11.9	▲9.7	▲12.4	0.8	▲21.4	2.3	▲0.1	0.2	▲0.2	2.2	2.1	2.3	2.3	Sep.
2.7	1.3	2.8	▲1.5	0.7	▲2.2	▲16.1	1.8	▲20.1	▲7.5	▲7.6	▲7.5	▲3.3	▲0.5	▲4.4	0.3	1.2	0.0	0.0	Dec.
8.0	2.6	8.4	▲0.1	0.0	▲0.1	▲5.7	▲1.6	▲6.8	▲4.5	▲8.1	▲4.3	▲1.8	▲2.8	▲1.4	1.0	1.1	1.0	1.0	Mar. 2017
8.4	▲0.5	9.3	▲0.5	▲0.5	▲0.5	▲5.5	▲5.8	▲5.5	▲5.5	▲10.6	▲5.2	▲0.9	▲1.5	▲0.6	0.2	0.2	0.2	0.2	Jun.
6.4	0.1	6.9	▲0.9	▲1.8	▲0.7	▲8.0	▲7.1	▲8.1	▲10.3	▲6.8	▲10.5	▲1.3	▲1.5	▲1.2	0.3	▲1.7	0.9	0.9	Sep.
4.5	▲1.6	5.0	0.1	▲0.7	0.3	▲7.9	▲15.8	▲5.6	▲7.2	▲0.6	▲7.5	▲1.6	▲3.0	▲1.0	1.5	0.6	1.8	1.8	Dec.
▲0.5	1.2	▲0.6	▲1.2	▲2.6	▲0.7	▲6.0	▲18.7	▲2.7	▲5.7	▲3.7	▲5.8	▲2.3	▲6.1	▲0.8	▲0.3	▲0.9	▲0.1	▲0.1	Mar. 2018

Commodity stocks (million yen)

Percentage change from the previous year (%)

第6表 (2) 商品別在庫率及び前年同期末比増減率

Table6 (2) Department stores and supermarkets inventory ratio by goods and the percentage change from the same term of the previous year

年 月	合 計		衣 料 品																	
	百貨店	スーパ-	紳士服・洋品		婦人・子供服品		そ の 他 の 品		身の回り品											
			百貨店	スーパ-	百貨店	スーパ-	百貨店	スーパ-	百貨店	スーパ-										
	Total		Clothes		Men's		Women's and Children's		Other Clothing		Accessories									
Department stores	Super markets	Department stores	Super markets	Department stores	Super markets	Department stores	Super markets	Department stores	Super markets	Department stores	Super markets									
在庫率 (%)	平成 27 年 3月	73.3	61.5	79.7	135.2	90.1	252.4	-	-	-	-	-	-	-	-	-	-	-	-	-
	6	78.4	71.3	81.8	164.9	119.0	258.4	-	-	-	-	-	-	-	-	-	-	-	-	-
	9	74.4	78.1	72.6	169.1	119.8	289.9	254.3	196.3	343.0	131.2	78.4	271.8	236.0	197.5	294.3	178.2	146.8	278.0	
	12	60.3	53.2	64.6	140.2	95.9	248.3	174.1	131.4	240.3	116.5	66.5	236.8	181.3	163.5	202.7	147.3	110.3	321.8	
	平成 28 年 3月	70.0	64.5	73.1	149.4	98.7	281.9	227.4	162.3	338.2	109.2	58.8	244.1	220.8	169.5	314.6	171.4	133.4	312.7	
	6	74.1	75.6	73.4	174.0	130.2	259.8	209.8	186.6	236.4	136.9	80.8	247.7	242.1	211.1	287.6	203.1	168.8	317.7	
	9	77.0	81.6	74.9	185.1	128.8	326.3	296.6	235.0	390.3	141.3	78.9	303.3	259.2	208.7	344.4	190.6	156.8	311.4	
	12	59.4	53.3	63.0	139.4	96.3	249.3	175.8	140.2	232.2	116.4	65.0	244.1	192.5	176.0	212.4	141.8	108.1	315.1	
	平成 29 年 3月	70.4	63.3	74.3	152.3	98.5	295.1	228.4	169.5	332.0	111.7	55.9	262.6	230.2	178.4	328.4	173.6	131.5	331.1	
	6	73.5	71.1	74.7	171.8	121.3	276.9	211.1	187.9	239.3	133.7	72.1	262.6	251.2	211.7	313.4	197.6	152.2	354.5	
	9	74.4	74.3	74.5	175.2	116.3	326.4	273.6	215.5	363.9	131.6	67.6	302.9	247.8	198.6	330.7	185.6	143.0	342.1	
	12	57.7	49.3	62.4	133.1	87.3	251.4	161.8	125.0	222.0	108.8	55.7	242.2	190.7	175.8	208.5	141.7	100.9	352.5	
平成 30 年 3月	67.0	57.1	72.3	139.4	85.6	286.2	205.5	145.1	316.0	101.1	46.7	247.7	235.7	174.6	356.2	159.6	114.9	338.7		
前年同期末比増減率 (%)	平成 27 年 3月	19.4	27.9	14.7	32.0	33.5	27.1	-	-	-	-	-	-	-	-	-	-	-	-	
	6	1.8	3.8	0.7	12.3	11.5	14.0	-	-	-	-	-	-	-	-	-	-	-	-	
	9	▲1.2	0.9	▲2.3	4.4	7.3	1.1	-	-	-	-	-	-	-	-	-	-	-	-	
	12	0.0	▲0.6	0.6	6.9	5.7	10.0	-	-	-	-	-	-	-	-	-	-	-	-	
	平成 28 年 3月	3.1	4.9	2.5	10.6	9.5	11.7	-	-	-	-	-	-	-	-	-	-	-	-	
	6	2.2	6.0	0.3	5.6	9.4	0.6	-	-	-	-	-	-	-	-	-	-	-	-	
	9	3.5	4.5	3.2	9.5	7.5	12.6	16.6	19.7	13.8	7.7	0.6	11.6	9.8	5.7	17.0	7.0	6.8	12.0	
	12	▲1.5	0.2	▲2.5	▲0.6	0.4	0.4	1.0	6.7	▲3.4	▲0.1	▲2.3	3.1	6.2	7.6	4.8	▲3.7	▲2.0	▲2.1	
	平成 29 年 3月	0.6	▲1.9	1.6	1.9	▲0.2	4.7	0.4	4.4	▲1.8	2.3	▲4.9	7.6	4.3	5.3	4.4	1.3	▲1.4	5.9	
	6	▲0.8	▲6.0	1.8	▲1.3	▲6.8	6.6	0.6	0.7	1.2	▲2.3	▲10.8	6.0	3.8	0.3	9.0	▲2.7	▲9.8	11.6	
	9	▲3.4	▲8.9	▲0.5	▲5.3	▲9.7	0.0	▲7.8	▲8.3	▲6.8	▲6.9	▲14.3	▲0.1	▲4.4	▲4.8	▲4.0	▲2.6	▲8.8	9.9	
	12	▲2.9	▲7.5	▲1.0	▲4.5	▲9.3	0.8	▲8.0	▲10.8	▲4.4	▲6.5	▲14.3	▲0.8	▲0.9	▲0.1	▲1.8	▲0.1	▲6.7	11.9	
平成 30 年 3月	▲4.8	▲9.8	▲2.7	▲8.5	▲13.1	▲3.0	▲10.0	▲14.4	▲4.8	▲9.5	▲16.5	▲5.7	2.4	▲2.1	8.5	▲8.1	▲12.6	2.3		

注1：在庫率＝期末商品手持額 / 月間商品販売額 × 100

注2：前年同期末比増減率は、ギャップを調整するリンク係数(付表参照)で処理した数値で計算している。

Note1 : Inventory ratio = value of commodity stocks at the end of term / value of commodity monthly sales × 100

Note2: The percentage change from the same term of the previous year is calculated using the linked coefficient to adjust for discrepancies. Refer to the Appendix table.

飲 食 料 品			そ の 他														Year and Month	
百貨店		スーパー	百貨店		スーパー	家 具		家 庭 用 電 気 機 械 器 具		家庭用品			そ の 他 の 商 品					
百貨店		スーパー	百貨店		スーパー	百貨店		スーパー	百貨店		スーパー	百貨店		スーパー	百貨店			スーパー
Food and Beverages			Others			Furniture			Household Electric Appliances			Household Equipment			Others			
Department stores	Supermarkets		Department stores	Supermarkets		Department stores	Supermarkets		Department stores	Supermarkets		Department stores	Supermarkets		Department stores	Supermarkets		
20.2	9.8	22.3	132.8	59.2	182.4	-	-	-	-	-	-	-	-	-	-	-	-	Mar. 2015
20.7	9.7	23.0	142.1	65.3	191.8	-	-	-	-	-	-	-	-	-	-	-	-	Jun.
20.8	12.0	22.3	129.3	70.0	178.0	150.5	39.6	393.0	189.6	93.6	203.2	184.8	142.4	211.8	123.8	70.3	165.5	Sep.
17.8	7.0	21.0	98.6	52.6	134.0	119.1	35.0	251.9	134.6	51.9	145.1	145.5	102.8	176.2	92.9	51.6	123.5	Dec.
20.1	9.9	22.0	119.3	58.2	174.2	116.1	31.1	348.7	146.4	49.5	162.7	179.1	117.4	229.4	115.2	58.1	164.1	Mar. 2016
20.6	10.3	22.7	130.0	67.4	182.5	141.1	41.7	353.8	176.9	60.8	196.8	195.6	145.3	230.5	124.3	65.9	171.1	Jun.
21.5	12.1	23.0	134.6	71.9	186.4	165.2	43.8	450.6	194.0	66.1	214.9	200.3	147.9	236.0	127.8	71.6	172.1	Sep.
18.3	7.2	21.6	98.9	53.1	134.7	109.6	37.1	245.5	133.8	55.4	142.9	153.1	108.1	187.0	93.0	51.3	124.5	Dec.
21.9	10.2	24.1	116.1	56.3	170.3	123.2	34.0	380.6	158.6	58.4	173.2	178.6	113.8	233.0	110.4	55.2	158.1	Mar. 2017
22.4	10.3	24.9	126.0	64.1	179.1	154.5	45.6	386.6	180.8	57.1	202.7	198.4	147.8	232.7	118.6	61.2	166.3	Jun.
22.9	12.2	24.5	126.3	64.8	179.9	153.5	40.8	424.0	181.6	68.2	199.1	201.1	151.2	233.6	118.7	62.2	166.8	Sep.
19.0	7.1	22.4	96.8	50.9	133.1	109.9	33.7	251.0	132.3	53.0	142.2	156.3	109.7	190.5	90.6	48.7	122.8	Dec.
21.9	10.3	24.1	114.2	53.9	169.4	128.1	30.7	402.0	149.7	65.1	159.8	186.0	115.7	243.0	107.8	52.3	157.3	Mar. 2018
9.2	5.4	9.3	33.2	33.3	31.4	-	-	-	-	-	-	-	-	-	-	-	-	Mar. 2015
2.5	0.0	2.2	▲4.2	▲9.6	▲0.4	-	-	-	-	-	-	-	-	-	-	-	-	Jun.
▲1.4	2.6	▲1.8	▲3.7	▲12.4	▲0.8	-	-	-	-	-	-	-	-	-	-	-	-	Sep.
▲2.2	▲1.4	▲2.8	▲3.1	▲12.8	▲0.8	-	-	-	-	-	-	-	-	-	-	-	-	Dec.
▲0.0	1.0	▲0.9	2.4	▲1.7	4.4	-	-	-	-	-	-	-	-	-	-	-	-	Mar. 2016
0.0	6.2	▲0.9	4.3	3.2	4.0	-	-	-	-	-	-	-	-	-	-	-	-	Jun.
3.4	0.8	3.1	4.1	2.7	4.7	9.8	10.6	14.7	2.3	▲29.4	5.8	8.4	3.9	11.4	3.2	1.8	4.0	Sep.
2.8	2.9	2.9	0.3	1.0	0.5	▲8.0	6.0	▲2.5	▲0.6	6.7	▲1.5	5.2	5.2	6.1	0.1	▲0.6	0.8	Dec.
9.0	3.0	9.5	▲2.7	▲3.3	▲2.2	6.1	9.3	9.1	8.3	18.0	6.5	▲0.3	▲3.1	1.6	▲4.2	▲5.0	▲3.7	Mar. 2017
8.7	0.0	9.7	▲3.1	▲4.9	▲1.9	9.5	9.4	9.3	2.2	▲6.1	3.0	1.4	1.7	1.0	▲4.6	▲7.1	▲2.8	Jun.
6.5	0.8	6.5	▲6.2	▲9.9	▲3.5	▲7.1	▲6.8	▲5.9	▲6.4	3.2	▲7.4	0.4	2.2	▲1.0	▲7.1	▲13.1	▲3.1	Sep.
3.8	▲1.4	3.7	▲2.1	▲4.1	▲1.2	0.3	▲9.2	2.2	▲1.1	▲4.3	▲0.5	2.1	1.5	1.9	▲2.6	▲5.1	▲1.4	Dec.
0.0	1.0	▲0.0	▲1.6	▲4.3	▲0.5	4.0	▲9.7	5.6	▲5.6	11.5	▲7.7	4.1	1.7	4.3	▲2.4	▲5.3	▲0.5	Mar. 2018

Inventory ratio (%)

Percentage change from the previous year (%)

第6表 (3) 経済産業局別、東京特別区・政令指定都市別、商品別期末商品手持額

Table6 (3) Department stores and supermarkets commodity stocks at the end of term by regional bureaus of METI and by Special ward of Tokyo and ordinance-designated city and by goods

(1) 経済産業局別

(1) Regional bureaus of METI

経済産業局	合計			衣料品														
	百貨店		スーパー	百貨店		スーパー		紳士服・洋品		婦人・子供服・洋品		その他の衣料品		身の回り品				
	百貨店	スーパー	百貨店	スーパー	百貨店	スーパー	百貨店	スーパー	百貨店	スーパー	百貨店	スーパー	百貨店	スーパー	百貨店	スーパー		
	Total	Department stores	Super markets	Clothes		Men's		Women's and Children's		Other Clothing		Accessories						
北海道	52,534	10,363	42,171	20,885	7,140	13,745	4,822	1,660	3,162	8,063	1,939	6,124	1,756	717	1,038	6,244	2,824	3,420
東北	77,429	13,533	63,896	29,536	7,761	21,775	6,827	1,756	5,072	12,601	2,564	10,037	2,683	766	1,917	7,424	2,675	4,749
関東	432,449	162,726	269,723	201,848	110,058	91,790	48,079	28,097	19,982	77,515	32,381	45,134	16,270	9,690	6,580	59,984	39,890	20,095
中部	125,496	21,624	103,872	52,619	15,318	37,302	11,977	3,466	8,510	21,171	3,751	17,420	4,415	1,223	3,192	15,057	6,877	8,179
近畿	200,316	62,386	137,930	92,519	44,251	48,268	20,113	8,627	11,486	32,988	11,800	21,187	7,949	4,237	3,712	31,469	19,587	11,882
中国	67,013	19,601	47,412	30,030	12,336	17,694	7,024	3,030	3,994	11,442	3,555	7,887	2,795	1,242	1,554	8,769	4,510	4,259
四国	34,810	7,651	27,159	14,691	4,975	9,716	3,001	1,235	1,766	5,756	1,305	4,451	1,073	414	659	4,861	2,021	2,839
九州	104,970	27,758	77,212	49,029	18,666	30,364	10,663	3,505	7,158	20,621	6,803	13,818	5,452	2,531	2,921	12,293	5,826	6,466
沖縄	14,578	x	x	7,674	x	x	1,749	x	x	3,624	x	x	504	x	x	1,797	x	x

注：「九州」には「沖縄」の数字を含む。

(2) 東京特別区・政令指定都市別

(2) Special ward of Tokyo and ordinance-designated city

東京特別区 政令指定都市	合計			衣料品														
	百貨店		スーパー	百貨店		スーパー		紳士服・洋品		婦人・子供服・洋品		その他の衣料品		身の回り品				
	百貨店	スーパー	百貨店	スーパー	百貨店	スーパー	百貨店	スーパー	百貨店	スーパー	百貨店	スーパー	百貨店	スーパー	百貨店	スーパー		
	Total	Department stores	Super markets	Clothes		Men's		Women's and Children's		Other Clothing		Accessories						
札幌	25,019	8,083	16,936	11,091	5,614	5,477	2,586	1,343	1,243	4,051	1,508	2,542	837	513	325	3,617	2,251	1,367
仙台	13,507	x	x	6,037	x	x	1,418	x	x	1,978	x	x	702	x	x	1,939	x	x
さいたま	13,336	5,165	8,171	6,590	3,796	2,794	1,796	1,121	675	2,382	1,011	1,371	461	208	253	1,952	1,457	495
千葉	9,988	x	x	3,775	x	x	839	x	x	1,384	x	x	312	x	x	1,239	x	x
東京特別区	119,412	85,366	34,046	68,895	57,303	11,593	18,168	15,757	2,411	21,434	15,914	5,520	5,994	5,069	926	23,299	20,562	2,737
横浜	35,505	18,995	16,509	17,568	12,290	5,278	3,424	2,277	1,147	6,381	3,641	2,741	1,849	1,520	328	5,914	4,852	1,062
川崎	6,910	x	x	2,732	x	x	547	x	x	1,316	x	x	150	x	x	720	x	x
相模原	6,211	x	x	2,968	x	x	884	x	x	1,154	x	x	201	x	x	730	x	x
新潟	10,224	x	x	5,749	x	x	1,624	x	x	2,506	x	x	243	x	x	1,375	x	x
静岡	4,669	x	x	2,550	x	x	709	x	x	977	x	x	92	x	x	771	x	x
浜松	6,897	x	x	3,198	x	x	799	x	x	1,237	x	x	292	x	x	869	x	x
名古屋	31,390	12,180	19,210	16,030	9,030	7,000	3,596	1,837	1,759	5,016	1,825	3,191	1,423	824	599	5,994	4,544	1,450
京都	20,428	11,899	8,530	11,282	8,367	2,915	2,825	2,116	710	3,617	2,284	1,333	1,303	1,091	213	3,536	2,877	659
大阪	43,961	30,036	13,925	25,983	21,596	4,386	5,183	4,096	1,086	7,234	5,256	1,978	2,787	2,419	368	10,779	9,825	954
堺	8,261	x	x	4,078	x	x	919	x	x	1,467	x	x	143	x	x	1,550	x	x
神戸	13,405	3,530	9,874	5,555	2,337	3,218	951	329	622	1,835	570	1,265	247	96	151	2,521	1,341	1,180
岡山	9,155	x	x	4,336	x	x	980	x	x	1,422	x	x	500	x	x	1,434	x	x
広島	14,552	x	x	7,364	x	x	1,971	x	x	2,378	x	x	550	x	x	2,466	x	x
福岡	15,073	9,109	5,964	8,033	5,900	2,133	1,548	959	589	2,923	1,968	955	688	493	195	2,874	2,480	394
北九州	7,412	x	x	3,900	x	x	779	x	x	1,615	x	x	352	x	x	1,155	x	x
熊本	4,598	x	x	2,153	x	x	537	x	x	719	x	x	313	x	x	585	x	x

(平成30年3月分)

(Mar, 2018)

(単位:百万円)

(million yen)

飲食料品			その他												Regional bureaus of METI			
百貨店		スーパー	百貨店		スーパー		家具		家庭用電気 機械器具		家庭用品		その他の商品					
百貨店		スーパー	百貨店		スーパー		百貨店		スーパー		百貨店		スーパー					
Depart ment stores	Super markets		Depart ment stores	Super markets	Depart ment stores	Super markets	Depart ment stores	Super markets	Depart ment stores	Super markets	Depart ment stores	Super markets	Depart ment stores	Super markets				
12,385	503	11,883	19,264	2,720	16,544	283	95	188	1,062	2	1,060	3,109	773	2,336	14,811	1,851	12,960	Hokkaido
18,988	1,022	17,966	28,905	4,751	24,155	916	104	813	1,933	64	1,868	6,849	1,364	5,485	19,207	3,218	15,989	Tohoku
80,075	8,034	72,041	150,527	44,635	105,892	3,633	1,077	2,555	8,222	684	7,538	25,032	9,509	15,523	113,640	33,365	80,275	Kanto
26,960	828	26,132	45,916	5,478	40,438	1,305	27	1,278	2,137	30	2,107	8,624	1,664	6,960	33,850	3,758	30,092	Chubu
33,448	2,262	31,186	74,349	15,873	58,476	2,303	175	2,128	4,228	68	4,160	11,748	2,931	8,818	56,070	12,700	43,370	Kansai
12,522	890	11,632	24,461	6,374	18,087	805	168	637	1,247	50	1,198	6,026	1,556	4,470	16,382	4,601	11,781	Chugoku
7,282	206	7,076	12,838	2,470	10,368	530	41	489	549	1	548	4,635	617	4,018	7,124	1,812	5,312	Shikoku
12,945	1,257	11,689	42,995	7,836	35,159	1,358	279	1,080	2,800	133	2,668	6,124	1,665	4,459	32,713	5,759	26,953	Kyushu
2,231	x	x	4,673	x	x	96	x	x	50	x	x	1,374	x	x	3,153	x	x	Okinawa

Note: "Kyushu" figures include those of "Okinawa".

(単位:百万円)

(million yen)

飲食料品			その他												Special ward of Tokyo and ordinance- designated city			
百貨店		スーパー	百貨店		スーパー		家具		家庭用電気 機械器具		家庭用品		その他の商品					
百貨店		スーパー	百貨店		スーパー		百貨店		スーパー		百貨店		スーパー					
Depart ment stores	Super markets		Depart ment stores	Super markets	Depart ment stores	Super markets	Depart ment stores	Super markets	Depart ment stores	Super markets	Depart ment stores	Super markets	Depart ment stores	Super markets				
5,021	307	4,714	8,907	2,162	6,745	174	88	85	454	0	454	1,555	565	990	6,724	1,509	5,215	Sapporo
2,621	x	x	4,850	x	x	110	x	x	218	x	x	1,440	x	x	3,082	x	x	Sendai
2,322	203	2,119	4,424	1,166	3,258	105	14	91	317	4	313	649	309	340	3,353	839	2,514	Saitama
2,004	x	x	4,209	x	x	106	x	x	376	x	x	590	x	x	3,138	x	x	Chiba
11,669	3,904	7,765	38,848	24,160	14,688	920	582	338	1,276	328	948	6,841	4,761	2,080	29,810	18,488	11,322	Special ward of Tokyo
5,873	1,228	4,645	12,063	5,477	6,586	209	70	139	364	28	336	2,808	1,475	1,333	8,682	3,904	4,778	Yokohama
1,558	x	x	2,620	x	x	59	x	x	176	x	x	352	x	x	2,032	x	x	Kawasaki
1,104	x	x	2,139	x	x	32	x	x	138	x	x	366	x	x	1,603	x	x	Sagamihara
1,693	x	x	2,782	x	x	84	x	x	171	x	x	644	x	x	1,883	x	x	Niigata
713	x	x	1,407	x	x	56	x	x	63	x	x	226	x	x	1,062	x	x	Shizuoka
1,411	x	x	2,289	x	x	57	x	x	135	x	x	412	x	x	1,684	x	x	Hamamatsu
4,856	417	4,438	10,505	2,733	7,771	246	12	234	459	2	457	2,072	799	1,272	7,728	1,920	5,808	Nagoya
2,076	381	1,696	7,070	3,151	3,919	188	89	100	305	0	305	1,244	819	425	5,333	2,243	3,090	Kyoto
4,367	819	3,548	13,611	7,620	5,991	182	41	140	302	24	278	2,136	1,262	874	10,991	6,293	4,698	Osaka
1,301	x	x	2,882	x	x	69	x	x	193	x	x	398	x	x	2,222	x	x	Sakai
2,571	119	2,452	5,279	1,074	4,204	232	10	222	240	1	239	862	261	601	3,946	804	3,142	Kobe
1,033	x	x	3,786	x	x	93	x	x	170	x	x	797	x	x	2,725	x	x	Okayama
2,325	x	x	4,863	x	x	166	x	x	162	x	x	1,215	x	x	3,319	x	x	Hiroshima
1,165	238	927	5,875	2,971	2,904	95	12	82	282	0	281	791	485	306	4,707	2,474	2,234	Fukuoka
829	x	x	2,684	x	x	77	x	x	157	x	x	478	x	x	1,972	x	x	Kitakyushu
580	x	x	1,865	x	x	81	x	x	180	x	x	316	x	x	1,289	x	x	Kumamoto

第6表 (4) 都道府県別、商品別期末商品手持額

Table6 (4) Department stores and supermarkets commodity stocks at the end of term by prefectures and by goods

都道府県	合計			衣料品														
	百貨店		スーパー	百貨店		スーパー	紳士服・洋品		婦人・子供服・洋品		その他の衣料品		身の回り品					
	百貨店	スーパー	百貨店	スーパー	百貨店	スーパー	百貨店	スーパー	百貨店	スーパー	百貨店	スーパー	百貨店	スーパー				
	Total	Department stores	Super markets	Clothes		Men's		Women's and Children's		Other Clothing		Accessories						
北海道	52,534	10,363	42,171	20,885	7,140	13,745	4,822	1,660	3,162	8,063	1,939	6,124	1,756	717	1,038	6,244	2,824	3,420
青森	9,327	2,281	7,046	3,095	811	2,284	592	163	429	1,579	389	1,190	296	94	203	628	165	463
岩手	9,378	1,824	7,554	3,633	1,139	2,494	753	242	511	1,654	482	1,172	253	42	211	972	373	600
宮城	26,157	x	x	10,390	x	x	2,477	x	x	3,967	x	x	1,135	x	x	2,812	x	x
秋田	9,225	x	x	3,248	x	x	662	x	x	1,405	x	x	407	x	x	774	x	x
山形	9,451	x	x	3,546	x	x	840	x	x	1,700	x	x	354	x	x	653	x	x
福島	13,891	1,756	12,135	5,624	935	4,688	1,503	217	1,286	2,298	286	2,012	238	22	215	1,585	410	1,176
茨城	16,699	x	x	6,888	x	x	1,591	x	x	3,057	x	x	635	x	x	1,605	x	x
栃木	15,222	x	x	5,928	x	x	1,257	x	x	2,450	x	x	569	x	x	1,653	x	x
群馬	14,630	x	x	5,915	x	x	1,198	x	x	2,491	x	x	343	x	x	1,882	x	x
埼玉	55,914	13,326	42,587	23,199	9,176	14,023	5,556	2,374	3,182	9,638	2,829	6,809	1,693	617	1,076	6,312	3,356	2,956
千葉	50,391	6,499	43,892	19,994	4,230	15,764	4,401	796	3,605	8,539	1,051	7,488	1,427	357	1,070	5,627	2,027	3,600
東京	150,452	96,787	53,665	83,515	65,377	18,138	21,476	17,771	3,705	27,086	18,347	8,739	7,255	5,873	1,382	27,697	23,385	4,312
神奈川	67,952	23,051	44,902	30,751	15,147	15,604	6,411	3,033	3,378	12,417	4,523	7,894	2,695	1,695	1,000	9,227	5,896	3,332
新潟	19,021	x	x	8,785	x	x	2,285	x	x	4,066	x	x	463	x	x	1,971	x	x
富山	5,702	x	x	2,308	x	x	614	x	x	938	x	x	168	x	x	588	x	x
石川	10,991	x	x	4,748	x	x	1,189	x	x	1,946	x	x	422	x	x	1,191	x	x
福井	3,179	x	x	1,291	x	x	233	x	x	554	x	x	75	x	x	429	x	x
山梨	4,940	x	x	2,160	x	x	542	x	x	890	x	x	123	x	x	606	x	x
長野	16,334	1,972	14,361	6,053	1,278	4,776	1,260	296	964	3,043	540	2,503	527	136	391	1,224	305	919
岐阜	17,035	x	x	5,944	x	x	1,272	x	x	2,680	x	x	396	x	x	1,596	x	x
静岡	20,895	4,479	16,416	8,660	3,261	5,399	2,101	980	1,121	3,839	912	2,927	539	191	348	2,181	1,178	1,002
愛知	71,777	14,425	57,352	31,640	10,590	21,051	7,168	2,273	4,895	12,232	2,378	9,854	2,662	862	1,801	9,578	5,077	4,501
三重	19,990	x	x	7,980	x	x	1,734	x	x	3,375	x	x	767	x	x	2,104	x	x
滋賀	14,598	x	x	4,958	x	x	989	x	x	2,133	x	x	310	x	x	1,525	x	x
京都	28,543	11,899	16,645	14,573	8,367	6,206	3,652	2,116	1,537	5,071	2,284	2,787	1,481	1,091	390	4,369	2,877	1,492
大阪	85,364	35,674	49,690	43,529	25,722	17,807	9,182	4,766	4,416	14,376	6,524	7,853	3,945	2,531	1,414	16,026	11,901	4,125
兵庫	46,815	9,527	37,288	20,199	6,816	13,383	4,289	1,126	3,162	7,798	1,993	5,805	1,380	478	902	6,731	3,218	3,513
奈良	14,266	x	x	5,414	x	x	1,232	x	x	2,142	x	x	386	x	x	1,654	x	x
和歌山	7,552	x	x	2,556	x	x	536	x	x	913	x	x	373	x	x	734	x	x
鳥取	5,379	2,023	3,356	2,606	1,296	1,310	561	245	316	1,160	508	653	257	111	145	627	432	196
島根	5,516	x	x	2,373	x	x	565	x	x	983	x	x	208	x	x	617	x	x
岡山	16,085	x	x	7,437	x	x	1,639	x	x	2,775	x	x	764	x	x	2,259	x	x
広島	28,779	9,681	19,098	13,395	6,297	7,098	3,412	1,731	1,681	4,791	1,710	3,081	1,131	573	558	4,061	2,284	1,778
山口	11,254	x	x	4,219	x	x	847	x	x	1,733	x	x	436	x	x	1,204	x	x
徳島	5,014	x	x	1,933	x	x	324	x	x	691	x	x	179	x	x	740	x	x
香川	11,384	x	x	4,562	x	x	1,047	x	x	1,547	x	x	362	x	x	1,606	x	x
愛媛	14,299	x	x	6,328	x	x	1,216	x	x	2,680	x	x	406	x	x	2,026	x	x
高知	4,113	x	x	1,867	x	x	414	x	x	838	x	x	126	x	x	489	x	x
福岡	39,559	14,549	25,010	18,561	9,602	8,959	3,825	1,699	2,126	7,553	3,534	4,018	1,720	859	861	5,464	3,509	1,954
佐賀	4,391	x	x	1,952	x	x	430	x	x	842	x	x	231	x	x	449	x	x
長崎	7,494	x	x	3,738	x	x	728	x	x	1,864	x	x	537	x	x	610	x	x
熊本	10,963	x	x	4,931	x	x	1,191	x	x	1,995	x	x	643	x	x	1,101	x	x
大分	7,454	x	x	3,858	x	x	867	x	x	1,513	x	x	582	x	x	896	x	x
宮崎	7,074	x	x	2,970	x	x	717	x	x	1,220	x	x	351	x	x	682	x	x
鹿児島	13,458	x	x	5,346	x	x	1,157	x	x	2,010	x	x	884	x	x	1,295	x	x
沖縄	14,578	x	x	7,674	x	x	1,749	x	x	3,624	x	x	504	x	x	1,797	x	x

(平成30年3月分)

(Mar, 2018)

(単位:百万円) (million yen)

飲食料品			その他														Prefecture	
						家具		家庭用電気 機械器具		家庭用品		その他の 商 品						
百貨店	スーパー	百貨店	スーパー	百貨店	スーパー	百貨店	スーパー	百貨店	スーパー	百貨店	スーパー	百貨店	スーパー	百貨店	スーパー			
Food and Beverages	Others	Furniture		Household Electric Appliances		Household Equipment		Others										
Depart ment stores	Super markets	Depart ment stores	Super markets	Depart ment stores	Super markets	Depart ment stores	Super markets	Depart ment stores	Super markets	Depart ment stores	Super markets	Depart ment stores	Super markets	Depart ment stores	Super markets			
12,385	503	11,883	19,264	2,720	16,544	283	95	188	1,062	2	1,060	3,109	773	2,336	14,811	1,851	12,960	Hokkaido
2,383	229	2,154	3,849	1,240	2,608	58	8	51	166	1	165	612	203	410	3,011	1,029	1,983	Aomori
1,985	191	1,794	3,761	495	3,266	134	28	107	288	24	264	645	214	431	2,694	229	2,465	Iwate
5,952	x	x	9,815	x	x	326	x	x	729	x	x	2,613	x	x	6,147	x	x	Miyagi
2,004	x	x	3,972	x	x	180	x	x	324	x	x	665	x	x	2,804	x	x	Akita
3,020	x	x	2,885	x	x	102	x	x	161	x	x	749	x	x	1,872	x	x	Yamagata
3,644	152	3,492	4,623	669	3,954	116	7	108	263	27	236	1,566	196	1,370	2,679	438	2,240	Fukushima
4,324	x	x	5,486	x	x	184	x	x	437	x	x	1,266	x	x	3,599	x	x	Ibaraki
3,660	x	x	5,634	x	x	226	x	x	276	x	x	1,178	x	x	3,952	x	x	Tochigi
3,677	x	x	5,038	x	x	68	x	x	257	x	x	1,169	x	x	3,545	x	x	Gunma
13,076	952	12,125	19,639	3,199	16,440	393	37	355	1,403	132	1,271	2,689	724	1,964	15,155	2,305	12,849	Saitama
10,788	268	10,521	19,609	2,001	17,608	520	50	470	1,447	20	1,426	2,652	426	2,226	14,990	1,505	13,485	Chiba
16,781	4,374	12,407	50,155	27,036	23,120	1,160	655	506	2,155	396	1,759	8,259	5,282	2,977	38,581	20,703	17,877	Tokyo
12,871	1,400	11,471	24,331	6,504	17,827	485	83	402	1,171	81	1,090	4,528	1,626	2,901	18,147	4,714	13,434	Kanagawa
4,665	x	x	5,571	x	x	174	x	x	337	x	x	1,043	x	x	4,016	x	x	Niigata
1,189	x	x	2,205	x	x	55	x	x	83	x	x	494	x	x	1,573	x	x	Toyama
1,902	x	x	4,341	x	x	138	x	x	269	x	x	668	x	x	3,266	x	x	Ishikawa
633	x	x	1,255	x	x	27	x	x	62	x	x	179	x	x	988	x	x	Fukui
908	x	x	1,872	x	x	111	x	x	64	x	x	240	x	x	1,456	x	x	Yamanashi
4,075	158	3,917	6,205	537	5,669	124	4	120	301	2	299	866	169	696	4,915	361	4,554	Nagano
5,226	x	x	5,865	x	x	167	x	x	190	x	x	1,192	x	x	4,317	x	x	Gifu
5,248	92	5,156	6,987	1,126	5,861	186	36	150	376	1	374	1,141	264	877	5,285	826	4,459	Shizuoka
14,311	556	13,755	25,825	3,279	22,546	673	14	659	1,222	15	1,206	4,992	923	4,070	18,938	2,327	16,611	Aichi
4,332	x	x	7,679	x	x	271	x	x	374	x	x	1,278	x	x	5,756	x	x	Mie
3,677	x	x	5,963	x	x	169	x	x	495	x	x	713	x	x	4,585	x	x	Shiga
3,397	381	3,017	10,573	3,151	7,422	297	89	208	720	0	720	1,690	819	871	7,866	2,243	5,623	Kyoto
12,016	1,192	10,824	29,819	8,760	21,059	704	56	648	1,513	24	1,489	4,269	1,424	2,845	23,333	7,256	16,077	Osaka
9,466	404	9,061	17,151	2,306	14,844	705	27	678	997	39	958	3,354	495	2,858	12,095	1,745	10,350	Hyogo
2,877	x	x	5,975	x	x	180	x	x	267	x	x	927	x	x	4,602	x	x	Nara
1,383	x	x	3,613	x	x	220	x	x	174	x	x	617	x	x	2,601	x	x	Wakayama
519	83	436	2,254	644	1,610	73	13	60	141	0	140	710	230	480	1,331	401	930	Tottori
1,032	x	x	2,111	x	x	74	x	x	135	x	x	329	x	x	1,574	x	x	Shimane
2,716	x	x	5,932	x	x	160	x	x	307	x	x	1,300	x	x	4,165	x	x	Okayama
5,264	537	4,727	10,120	2,847	7,274	350	94	256	418	23	396	2,425	713	1,712	6,928	2,017	4,910	Hiroshima
2,991	x	x	4,043	x	x	149	x	x	247	x	x	1,263	x	x	2,385	x	x	Yamaguchi
1,215	x	x	1,866	x	x	59	x	x	83	x	x	746	x	x	978	x	x	Tokushima
2,361	x	x	4,461	x	x	103	x	x	170	x	x	1,969	x	x	2,219	x	x	Kagawa
2,980	x	x	4,991	x	x	286	x	x	230	x	x	1,515	x	x	2,960	x	x	Ehime
725	x	x	1,520	x	x	82	x	x	66	x	x	405	x	x	967	x	x	Kochi
4,710	466	4,244	16,287	4,481	11,807	382	61	321	1,156	0	1,156	2,201	872	1,329	12,548	3,547	9,001	Fukuoka
687	x	x	1,751	x	x	47	x	x	108	x	x	236	x	x	1,361	x	x	Saga
869	x	x	2,887	x	x	87	x	x	166	x	x	335	x	x	2,298	x	x	Nagasaki
1,504	x	x	4,529	x	x	153	x	x	346	x	x	634	x	x	3,395	x	x	Kumamoto
927	x	x	2,669	x	x	125	x	x	88	x	x	372	x	x	2,084	x	x	Oita
748	x	x	3,356	x	x	114	x	x	306	x	x	341	x	x	2,594	x	x	Miyazaki
1,270	x	x	6,843	x	x	353	x	x	580	x	x	630	x	x	5,280	x	x	Kagoshima
2,231	x	x	4,673	x	x	96	x	x	50	x	x	1,374	x	x	3,153	x	x	Okinawa

第4部 コンビニエンスストア販売

Part4 convenience stores

第1表 商品別販売額等及び前年（度・同期・同月）比増減率

Table1 Sales value of convenience stores by goods and the percentage change from the same month/term of the previous year

年月	合計 Total	商品 販売額 Sales of Goods	商品別販売額			サービス 売上高 Sales of Services	店舗数 (店) Number of Establishments	Year and Month
			ファーストフード 及び日配食品 Fast foods & Dailyfoods	加工食品 Processed Foods	非食品 Non-Foods			
平成27年	10,995,650	10,394,769	4,088,944	2,934,438	3,371,387	600,881	54,505	C.Y. 2015
28	11,445,614	10,824,572	4,290,345	3,079,523	3,454,704	621,042	55,636	2016
29	11,745,125	11,099,063	4,423,113	3,168,830	3,507,120	646,062	56,374	2017
平成27年度	11,127,862	10,523,352	4,151,304	2,978,085	3,393,963	604,510	54,839	F.Y. 2015
28	11,518,302	10,894,081	4,328,286	3,100,958	3,464,837	624,221	56,160	2016
29	11,801,902	11,154,383	4,451,235	3,184,540	3,518,608	647,519	56,344	2017
平成29年 1～3月	2,740,026	2,586,985	1,033,199	728,720	825,066	153,041	56,160	Q1 2017
4～6	2,920,923	2,760,387	1,091,536	793,941	874,910	160,536	56,263	Q2
7～9	3,105,716	2,933,574	1,174,686	852,412	906,476	172,142	56,382	Q3
10～12	2,978,460	2,818,117	1,123,692	793,757	900,668	160,343	56,374	Q4
平成30年 1～3月	2,796,803	2,642,305	1,061,321	744,430	836,554	154,498	56,344	Q1 2018
平成29年 1月	916,043	864,400	342,996	245,955	275,449	51,643	55,828	Jan. 2017
2	854,152	805,641	322,118	225,934	257,589	48,511	56,261	Feb.
3	969,831	916,944	368,085	256,831	292,028	52,887	56,160	Mar.
4	951,351	900,775	358,982	256,277	285,516	50,576	56,216	Apr.
5	996,460	938,408	368,018	272,458	297,932	58,052	56,246	May
6	973,112	921,204	364,536	265,206	291,462	51,908	56,263	Jun.
7	1,076,338	1,019,374	407,169	303,670	308,535	56,964	56,411	Jul.
8	1,051,320	992,001	396,767	288,650	306,584	59,319	56,574	Aug.
9	978,058	922,199	370,750	260,092	291,357	55,859	56,382	Sep.
10	998,178	945,595	371,395	270,771	303,429	52,583	56,404	Oct.
11	952,380	905,599	361,162	256,449	287,988	46,781	56,430	Nov.
12	1,027,902	966,923	391,135	266,537	309,251	60,979	56,374	Dec.
平成30年 1月	932,344	880,234	348,381	249,470	282,383	52,110	56,217	Jan. 2018
2	867,534	820,841	331,841	230,622	258,378	46,693	56,331	Feb.
3	996,925	941,230	381,099	264,338	295,793	55,695	56,344	Mar.
前年（度・同期・同月）比増減率								
平成27年	5.5	5.1	7.4	5.8	1.9	12.8	3.4	C.Y. 2015
28	4.1	4.1	4.9	4.9	2.5	3.4	2.1	2016
29	2.4	2.3	2.9	2.6	1.2	4.0	1.0	2017
平成27年度	5.5	5.3	6.8	5.9	3.0	10.4	3.0	F.Y. 2015
28	3.4	3.5	4.2	4.1	2.0	3.3	2.1	2016
29	2.3	2.2	2.7	2.5	1.3	3.7	0.3	2017
平成29年 1～3月	2.5	2.5	3.6	2.7	1.0	2.1	2.1	Q1 2017
4～6	3.2	3.2	3.9	3.8	1.9	4.3	2.0	Q2
7～9	2.4	1.9	2.6	2.4	0.6	11.3	1.6	Q3
10～12	1.4	1.6	1.6	1.6	1.5	▲1.4	1.0	Q4
平成30年 1～3月	2.1	2.1	2.7	2.2	1.4	1.0	0.3	Q1 2018
平成29年 1月	3.3	3.2	3.8	4.2	1.7	4.3	1.9	Jan. 2017
2	0.8	0.8	0.8	0.7	0.7	1.5	1.9	Feb.
3	3.2	3.4	5.9	3.2	0.5	0.7	2.1	Mar.
4	3.3	3.3	4.0	4.2	1.7	2.5	2.0	Apr.
5	3.6	2.9	3.5	2.5	2.6	15.9	1.9	May
6	2.9	3.3	4.0	4.7	1.3	▲4.6	2.0	Jun.
7	3.1	2.9	3.1	5.3	0.4	6.2	1.9	Jul.
8	1.9	1.4	1.9	0.9	1.1	11.2	1.7	Aug.
9	2.1	1.4	2.7	0.7	0.3	17.1	1.6	Sep.
10	0.6	0.8	▲0.2	0.7	2.1	▲1.3	1.5	Oct.
11	1.8	2.2	2.6	1.8	1.9	▲4.5	1.3	Nov.
12	1.8	1.8	2.4	2.4	0.6	1.0	1.0	Dec.
平成30年 1月	1.8	1.8	1.6	1.4	2.5	0.9	0.7	Jan. 2018
2	1.6	1.9	3.0	2.1	0.3	▲3.7	0.1	Feb.
3	2.8	2.6	3.5	2.9	1.3	5.3	0.3	Mar.

注1：平成27年7月分から既存店を廃止した。

注2：既存店の動向は、一般社団法人「日本フランチャイズチェーン協会」の「コンビニエンスストア統計調査月報」(<http://www.jfa-fc.or.jp/particle/320.html>)参照。

注3：前年(度、同期、同月)比増減率は、ギャップを調整するリンク係数(付表参照)で処理した数値で計算している。

Note1: From July, 2015, "Adjusted" items are deleted above table.

Note2: The trends of "Adjusted" items refer to "Convenience store statistics investigation monthly report" (<http://www.jfa-fc.or.jp/particle/320.html>) issued by Association of general corporate judicial person Japan franchise chain (JFA: Japan Franchise Association)

Note3: The percentage change from the same month/term of the previous year is calculated using the linked coefficient to adjust for discrepancies. Refer to the Appendix table.

第3表 (1) 商品別販売額原指数

Table3 (1) Original indices of sales value of convenience stores by goods and services (C.Y.2015 average =100)

平成27年=100

年 月	合 計 Total	商品販売額				サービス売上高 Sales of Services	Year and Month
		Sales of Goods	ファーストフード 及び日配食品 Fast foods & Dailyfoods	加工食品 Processed Foods	非食品 Non-Foods		
平成 27 年	100.0	100.0	100.0	100.0	100.0	C.Y.	2015
28	104.1	104.2	104.9	104.9	102.5	103.4	2016
29	106.6	106.4	108.0	107.7	103.7	107.5	2017
平成 29 年 1～3月	99.5	99.2	100.9	99.0	97.6	101.9	Q1 2017
4～6	106.0	105.9	106.6	107.9	103.5	106.9	Q2
7～9	112.7	112.5	114.7	115.8	107.2	114.6	Q3
10～12	108.1	108.1	109.7	107.9	106.5	106.7	Q4
平成 30 年 1～3月	101.5	101.4	103.6	101.2	99.0	102.8	Q1 2018
平成 29 年 1月	99.8	99.5	100.5	100.3	97.7	103.1	Jan. 2017
2	93.0	92.7	94.3	92.1	91.4	96.9	Feb.
3	105.6	105.5	107.8	104.7	103.6	105.6	Mar.
4	103.6	103.7	105.1	104.5	101.3	101.0	Apr.
5	108.5	108.0	107.8	111.1	105.7	115.9	May
6	106.0	106.0	106.8	108.1	103.4	103.7	Jun.
7	117.2	117.3	119.3	123.8	109.5	113.8	Jul.
8	114.5	114.2	116.2	117.7	108.8	118.5	Aug.
9	106.5	106.1	108.6	106.0	103.4	111.6	Sep.
10	108.7	108.8	108.8	110.4	107.7	105.0	Oct.
11	103.7	104.2	105.8	104.6	102.2	93.4	Nov.
12	112.0	111.3	114.6	108.7	109.7	121.8	Dec.
平成 30 年 1月	101.5	101.3	102.0	101.7	100.2	104.1	Jan. 2018
2	94.5	94.5	97.2	94.0	91.7	93.2	Feb.
3	108.6	108.3	111.6	107.8	105.0	111.2	Mar.

第3表 (2) 経済産業局別販売額原指数

Table3 (2) Original indices of sales value of convenience stores by regional bureaus of METI (C.Y.2015 average=100)

平成27年=100

年 月	北海道 Hokkaido	東北 Tohoku	関東 Kanto	中部 Chubu	近畿 Kansai	中国 Chugoku	四国 Shikoku	九州・沖縄 Kyushu ・Okinawa	Year and Month	
平成 27 年	100.0	100.0	100.0	100.0	100.0	100.0	100.0	100.0	C.Y.	2015
28	101.9	102.8	103.1	103.7	105.0	104.8	105.9	108.8		2016
29	103.9	104.2	105.5	105.4	108.1	107.2	108.2	112.5		2017
平成 29 年 1～3月	95.7	97.3	98.3	99.2	100.5	100.4	102.1	105.3	Q1	2017
4～6	102.2	104.2	105.3	104.8	107.3	106.5	107.3	111.0	Q2	
7～9	111.6	110.7	111.2	111.4	114.7	113.2	114.5	119.1	Q3	
10～12	105.9	104.8	107.0	106.4	109.9	108.8	109.0	114.6	Q4	
平成 30 年 1～3月	97.8	97.4	100.7	100.0	103.0	102.1	103.0	108.6	Q1	2018
平成 29 年 1月	96.9	97.8	98.2	99.6	100.5	100.8	103.5	106.9	Jan.	2017
2	90.0	90.9	92.2	92.7	93.7	93.5	94.7	97.8	Feb.	
3	100.2	103.1	104.5	105.2	107.4	106.8	108.1	111.1	Mar.	
4	98.0	101.7	102.8	102.9	105.0	104.2	105.6	108.8	Apr.	
5	104.9	106.9	107.5	107.2	109.8	109.7	110.1	114.2	May	
6	103.6	103.9	105.6	104.4	107.2	105.5	106.2	110.0	Jun.	
7	117.0	115.5	116.3	115.3	118.3	116.9	117.2	122.8	Jul.	
8	112.9	112.4	111.9	113.5	117.3	116.5	119.2	122.5	Aug.	
9	105.0	104.1	105.4	105.4	108.5	106.2	107.1	111.9	Sep.	
10	106.7	106.2	107.6	106.9	110.6	108.6	109.6	114.8	Oct.	
11	100.4	99.9	103.0	101.8	105.6	104.5	104.7	109.5	Nov.	
12	110.7	108.3	110.5	110.4	113.5	113.2	112.8	119.6	Dec.	
平成 30 年 1月	98.6	98.0	100.3	100.0	102.7	102.4	104.2	109.5	Jan.	2018
2	92.1	90.5	93.8	93.0	95.7	94.9	95.2	100.8	Feb.	
3	102.8	103.6	107.9	107.1	110.7	108.9	109.6	115.6	Mar.	

第3表 (3) 商品別販売額季節調整済指数及び前期(月)比増減率

Table3 (3) Seasonal adjustment indices of sales value of convenience stores by goods and services

	年 月	合 計 Total	商品販売額			サービス売上高 Sales of Services	Year and Month		
			Sales of Goods	ファーストフード 及び日配食品 Fast foods & Dailyfoods	加工食品 Processed Foods				非食品 Non-Foods
季節調整済指数 (平成27年Ⅱ100)	平成 29年 1～3月	106.2	106.2	108.0	107.3	103.0	105.0	Q1 2017	Seasonal adjustment indices (C.Y.2015 average=100)
	4～6	106.6	106.4	107.9	107.9	103.7	107.6	Q2	
	7～9	106.7	106.4	107.8	107.5	103.7	111.7	Q3	
	10～12	107.1	107.0	108.5	107.9	104.5	105.8	Q4	
	平成 30年 1～3月	108.2	108.4	110.7	109.7	104.7	105.7	Q1 2018	
	平成 29年 1月	106.2	106.1	107.8	107.4	103.2	106.4	Jan. 2017	
	2	106.4	106.3	107.7	107.2	104.0	105.9	Feb.	
	3	105.9	106.1	108.4	107.3	101.9	102.6	Mar.	
	4	106.3	106.2	108.0	107.7	102.8	105.5	Apr.	
	5	106.8	106.5	107.9	107.4	104.4	113.2	May	
	6	106.8	106.6	107.9	108.7	103.8	104.1	Jun.	
	7	106.9	107.0	108.1	109.4	103.6	107.5	Jul.	
	8	106.5	105.9	107.7	106.0	103.6	112.7	Aug.	
	9	106.7	106.2	107.6	107.2	103.9	114.9	Sep.	
	10	106.8	106.6	106.9	107.7	105.5	107.9	Oct.	
11	107.2	107.2	109.7	107.7	104.1	104.4	Nov.		
12	107.2	107.1	108.8	108.4	103.8	105.0	Dec.		
平成 30年 1月	107.9	108.2	109.7	109.4	105.8	103.7	Jan. 2018		
2	108.0	108.3	111.0	109.4	104.4	102.0	Feb.		
3	108.8	108.7	111.3	110.3	103.8	111.5	Mar.		
前期(月)比増減率(%)	平成 29年 1～3月	0.6	0.8	1.3	1.0	▲0.2	▲3.1	Q1 2017	Percentage change from the previous month/term (%)
	4～6	0.4	0.2	▲0.1	0.6	0.7	2.5	Q2	
	7～9	0.1	0.0	▲0.1	▲0.4	0.0	3.8	Q3	
	10～12	0.4	0.6	0.6	0.4	0.8	▲5.3	Q4	
	平成 30年 1～3月	1.0	1.3	2.0	1.7	0.2	▲0.1	Q1 2018	
	平成 29年 1月	0.7	0.7	1.3	1.0	0.1	▲1.4	Jan. 2017	
	2	0.2	0.2	▲0.1	▲0.2	0.8	▲0.5	Feb.	
	3	▲0.5	▲0.2	0.6	0.1	▲2.0	▲3.1	Mar.	
	4	0.4	0.1	▲0.4	0.4	0.9	2.8	Apr.	
	5	0.5	0.3	▲0.1	▲0.3	1.6	7.3	May	
	6	0.0	0.1	0.0	1.2	▲0.6	▲8.0	Jun.	
	7	0.1	0.4	0.2	0.6	▲0.2	3.3	Jul.	
	8	▲0.4	▲1.0	▲0.4	▲3.1	0.0	4.8	Aug.	
	9	0.2	0.3	▲0.1	1.1	0.3	2.0	Sep.	
	10	0.1	0.4	▲0.7	0.5	1.5	▲6.1	Oct.	
11	0.4	0.6	2.6	0.0	▲1.3	▲3.2	Nov.		
12	0.0	▲0.1	▲0.8	0.6	▲0.3	0.6	Dec.		
平成 30年 1月	0.7	1.0	0.8	0.9	1.9	▲1.2	Jan. 2018		
2	0.1	0.1	1.2	0.0	▲1.3	▲1.6	Feb.		
3	0.7	0.4	0.3	0.8	▲0.6	9.3	Mar.		

第3表 (4) 経済産業局別販売額季節調整済指数及び前期(月)比増減率

Table3 (4) Seasonal adjustment indices of sales value of convenience stores by regional bureaus of METI

年 月	北海道	東北	関東	中部	近畿	中国	四国	九州・沖縄	Year and Month			
	Hokkaido	Tohoku	Kanto	Chubu	Kansai	Chugoku	Shikoku	Kyushu・Okinawa				
季節調整済指数 (平成27年 100)	平成 29年 1~3月	104.0	104.9	104.9	105.5	107.3	106.9	108.2	111.3	Q1	2017	Seasonal adjustment indices (C.Y.2015 average=100)
	4~6	103.8	104.7	105.4	105.6	108.0	107.6	108.2	112.7	Q2		
	7~9	103.4	103.8	105.5	105.6	108.5	107.0	108.4	112.9	Q3		
	10~12	104.4	103.9	106.1	105.3	108.8	107.5	108.2	113.2	Q4		
	平成 30年 1~3月	106.2	105.0	107.4	106.3	109.9	108.6	109.3	114.8	Q1	2018	
	平成 29年 1月	103.7	104.6	105.1	105.9	107.3	106.6	108.2	111.1	Jan.	2017	
	2	104.8	105.1	105.3	105.6	107.4	107.1	108.5	111.3	Feb.		
	3	103.6	104.9	104.4	105.0	107.2	106.9	107.8	111.4	Mar.		
	4	103.2	104.9	105.1	105.3	107.6	107.2	107.6	112.1	Apr.		
	5	104.1	104.8	105.7	105.6	108.4	108.4	108.6	113.0	May		
	6	104.2	104.3	105.5	105.9	108.0	107.2	108.5	113.0	Jun.		
	7	104.3	104.3	105.9	105.6	108.3	107.0	108.3	112.9	Jul.		
	8	102.5	104.1	104.8	105.6	108.5	107.3	108.6	112.9	Aug.		
	9	103.3	102.9	105.7	105.5	108.7	106.8	108.2	112.8	Sep.		
	10	104.2	104.2	105.9	105.2	108.2	107.0	107.4	113.1	Oct.		
11	104.2	104.3	106.2	105.1	109.0	107.9	109.1	113.5	Nov.			
12	104.9	103.3	106.1	105.6	109.1	107.7	108.1	113.1	Dec.			
平成 30年 1月	105.3	104.8	107.4	106.2	109.5	108.4	109.4	113.5	Jan.	2018		
2	107.2	104.6	107.1	105.9	109.7	108.7	109.1	114.8	Feb.			
3	106.2	105.5	107.8	106.7	110.5	108.6	109.4	116.0	Mar.			
前期(月)比増減率(%)	平成 29年 1~3月	1.0	1.2	0.6	▲0.2	0.5	0.6	0.4	0.4	Q1	2017	Percentage change from the previous month/term (%)
	4~6	▲0.2	▲0.2	0.5	0.1	0.7	0.7	0.0	1.3	Q2		
	7~9	▲0.4	▲0.9	0.1	0.0	0.5	▲0.6	0.2	0.2	Q3		
	10~12	1.0	0.1	0.6	▲0.3	0.3	0.5	▲0.2	0.3	Q4		
	平成 30年 1~3月	1.7	1.1	1.2	0.9	1.0	1.0	1.0	1.4	Q1	2018	
	平成 29年 1月	0.2	1.0	0.8	0.4	0.5	0.7	0.2	0.4	Jan.	2017	
	2	1.1	0.5	0.2	▲0.3	0.1	0.5	0.3	0.2	Feb.		
	3	▲1.1	▲0.2	▲0.9	▲0.6	▲0.2	▲0.2	▲0.6	0.1	Mar.		
	4	▲0.4	0.0	0.7	0.3	0.4	0.3	▲0.2	0.6	Apr.		
	5	0.9	▲0.1	0.6	0.3	0.7	1.1	0.9	0.8	May		
	6	0.1	▲0.5	▲0.2	0.3	▲0.4	▲1.1	▲0.1	0.0	Jun.		
	7	0.1	0.0	0.4	▲0.3	0.3	▲0.2	▲0.2	▲0.1	Jul.		
	8	▲1.7	▲0.2	▲1.0	0.0	0.2	0.3	0.3	0.0	Aug.		
	9	0.8	▲1.2	0.9	▲0.1	0.2	▲0.5	▲0.4	▲0.1	Sep.		
	10	0.9	1.3	0.2	▲0.3	▲0.5	0.2	▲0.7	0.3	Oct.		
11	0.0	0.1	0.3	▲0.1	0.7	0.8	1.6	0.4	Nov.			
12	0.7	▲1.0	▲0.1	0.5	0.1	▲0.2	▲0.9	▲0.4	Dec.			
平成 30年 1月	0.4	1.5	1.2	0.6	0.4	0.6	1.2	0.4	Jan.	2018		
2	1.8	▲0.2	▲0.3	▲0.3	0.2	0.3	▲0.3	1.1	Feb.			
3	▲0.9	0.9	0.7	0.8	0.7	▲0.1	0.3	1.0	Mar.			

第4表 都道府県別販売額等及び前年（度・同期・同月）比増減率

Table4 Sales value of convenience stores by prefectures and the percentage change from the same month/term of the previous year

年月	北海道		青森		岩手		宮城		秋田		山形		Year and Month		
	Hokkaido		Aomori		Iwate		Miyagi		Akita		Yamagata				
	店舗数	店舗数	店舗数	店舗数	店舗数	店舗数	店舗数	店舗数	店舗数	店舗数	店舗数				
Establishments	Establishments	Establishments	Establishments	Establishments	Establishments	Establishments	Establishments	Establishments	Establishments	Establishments	Establishments	Establishments			
販売額 (百万円)	平成 27 年	-	2,886	-	537	-	514	-	1,114	-	457	-	454	C.Y. 2015	
	28	552,289	2,906	94,851	573	98,932	523	239,742	1,140	73,387	466	86,742	442	2016	
	29	562,848	2,976	99,007	587	101,409	535	242,908	1,156	75,325	466	87,988	447	2017	
	平成 27 年度	-	-	-	-	-	-	-	-	-	-	-	-	F.Y. 2015	
	28	555,104	2,917	96,139	577	99,672	528	240,430	1,148	73,922	469	87,241	446	2016	
	29	565,731	2,981	99,320	589	101,811	539	242,285	1,162	75,597	472	88,171	446	2017	
	平成 29 年	1~3月	129,670	2,917	22,732	577	23,659	528	57,260	1,148	17,172	469	20,214	446	Q1 2017
		4~6	138,429	2,938	24,693	579	25,188	530	60,988	1,142	18,823	467	22,061	448	Q2 2017
		7~9	151,233	2,965	26,621	587	26,869	529	63,835	1,146	20,369	465	23,660	447	Q3 2017
		10~12	143,516	2,976	24,961	587	25,693	535	60,825	1,156	18,961	466	22,053	447	Q4 2017
	平成 30 年	1~3月	132,553	2,981	23,045	589	24,061	539	56,637	1,162	17,444	472	20,397	446	Q1 2018
	店舗数 (店)	平成 29 年	1月	43,745	2,923	7,751	574	7,982	522	19,003	1,144	5,805	466	6,770	445
2		40,669	2,927	7,069	578	7,313	530	17,879	1,149	5,323	469	6,291	446	Feb.	
3		45,256	2,917	7,912	577	8,364	528	20,378	1,148	6,044	469	7,153	446	Mar.	
4		44,253	2,919	7,996	578	8,187	530	19,989	1,144	6,065	468	7,104	447	Apr.	
5		47,393	2,928	8,438	577	8,615	530	20,806	1,146	6,477	468	7,587	447	May	
6		46,783	2,938	8,259	579	8,386	530	20,193	1,142	6,281	467	7,370	448	Jun.	
7		52,820	2,943	9,146	579	9,314	527	22,461	1,143	6,951	464	8,202	447	Jul.	
8		50,980	2,961	9,139	586	9,084	530	21,248	1,152	7,090	469	8,134	450	Aug.	
9		47,433	2,965	8,336	587	8,471	529	20,126	1,146	6,328	465	7,324	447	Sep.	
10		48,190	2,964	8,520	589	8,688	532	20,439	1,153	6,485	463	7,517	447	Oct.	
11		45,337	2,973	7,856	590	8,135	535	19,413	1,156	5,955	464	6,965	447	Nov.	
12		49,989	2,976	8,585	587	8,870	535	20,973	1,156	6,521	466	7,571	447	Dec.	
平成 30 年	1月	44,525	2,975	7,868	585	8,161	538	18,865	1,157	5,896	467	6,824	446	Jan. 2018	
2	41,619	2,979	7,079	586	7,392	540	17,580	1,165	5,390	470	6,340	447	Feb.		
3	46,409	2,981	8,098	589	8,508	539	20,192	1,162	6,158	472	7,233	446	Mar.		
前年 (度・同期・同月) 比増減率 (%)	平成 27 年	-	-	-	-	-	-	-	-	-	-	-	-	C.Y. 2015	
	28	-	0.7	-	6.7	-	1.8	-	2.3	-	2.0	-	▲2.6	2016	
	29	1.9	2.4	4.4	2.4	2.5	2.3	1.3	1.4	2.6	0.0	1.4	1.1	2017	
	平成 27 年度	-	-	-	-	-	-	-	-	-	-	-	-	F.Y. 2015	
	28	-	1.2	-	5.5	-	2.5	-	2.1	-	2.9	-	4.9	2016	
	29	1.9	2.2	3.3	2.1	2.1	2.1	0.8	1.2	2.3	0.6	1.1	0.0	2017	
	平成 29 年	1~3月	2.2	1.2	6.0	5.5	3.2	2.5	1.2	2.1	3.2	2.9	2.5	4.9	Q1 2017
		4~6	2.7	1.8	7.0	5.1	4.2	2.9	2.8	1.7	3.8	2.9	2.1	1.8	Q2 2017
		7~9	1.6	2.0	3.4	3.3	1.6	1.1	1.4	1.4	2.0	0.4	1.0	1.1	Q3 2017
		10~12	1.3	2.4	1.6	2.4	1.2	2.3	▲0.1	1.4	1.7	0.0	0.2	1.1	Q4 2017
	平成 30 年	1~3月	2.2	2.2	1.4	2.1	1.7	2.1	▲1.1	1.2	1.6	0.6	0.9	0.0	Q1 2018
	平成 29 年	1月	2.8	1.1	6.8	6.1	3.7	1.0	1.8	2.3	4.3	2.0	3.0	▲2.0	Jan. 2017
2		1.0	1.3	4.6	5.7	1.2	1.9	▲0.4	2.0	1.0	2.0	0.7	▲2.0	Feb.	
3		2.7	1.2	6.5	5.5	4.6	2.5	2.2	2.1	4.1	2.9	3.7	4.9	Mar.	
4		2.6	1.2	7.7	5.5	4.5	2.7	2.7	1.9	4.1	2.4	3.3	1.4	Apr.	
5		2.4	1.5	6.6	5.1	4.2	2.7	3.4	2.0	4.1	2.9	2.2	1.4	May	
6		3.1	1.8	6.6	5.1	4.0	2.9	2.2	1.7	3.3	2.9	1.1	1.8	Jun.	
7		4.7	1.5	7.1	3.4	4.6	1.3	3.8	1.5	3.5	0.4	2.8	0.9	Jul.	
8		▲0.8	1.7	1.1	3.0	▲0.3	0.6	▲0.8	1.7	1.3	1.3	▲0.0	1.4	Aug.	
9		0.8	2.0	2.0	3.3	0.4	1.1	1.1	1.4	1.2	0.4	0.2	1.1	Sep.	
10		▲0.1	2.0	1.4	3.0	▲0.4	2.3	▲0.3	2.0	1.6	0.4	▲0.4	0.9	Oct.	
11		2.2	2.2	1.8	3.1	2.1	3.1	0.4	1.5	2.3	0.0	0.7	1.4	Nov.	
12		1.8	2.4	1.6	2.4	1.9	2.3	▲0.3	1.4	1.1	0.0	0.4	1.1	Dec.	
平成 30 年	1月	1.8	1.8	1.5	1.9	2.2	3.1	▲0.7	1.1	1.6	0.2	0.8	0.2	Jan. 2018	
2	2.3	1.8	0.1	1.4	1.1	1.9	▲1.7	1.4	1.3	0.2	0.8	0.2	Feb.		
3	2.5	2.2	2.4	2.1	1.7	2.1	▲0.9	1.2	1.9	0.6	1.1	0.0	Mar.		

注：前年(度、同期、同月)比増減率は、ギャップを調整するリンク係数(付表参照)で処理した数値で計算している。

Note: The percentage change from the same month/term of the previous year is calculated using the linked coefficient to adjust for discrepancies. Refer to the Appendix table.

第4表 都道府県別販売額等及び前年(度・同期・同月)比増減率

Table4 Sales value of convenience stores by prefectures and the percentage change from the same month/term of the previous year

	年月	福島		茨城		栃木		群馬		埼玉		千葉		東京	
		Fukushima		Ibaraki		Tochigi		Gunma		Saitama		Chiba		Tokyo	
		店舗数	店舗数	店舗数	店舗数	店舗数	店舗数	店舗数	店舗数	店舗数	店舗数	店舗数	店舗数	店舗数	
		Establishments	Establishments	Establishments	Establishments	Establishments	Establishments	Establishments	Establishments	Establishments	Establishments	Establishments	Establishments	Establishments	Establishments
販売額 (百万円)	平成27年	-	809	-	1,410	-	892	-	949	-	2,763	-	2,599	-	6,874
	28	209,793	827	295,363	1,397	195,890	917	187,783	961	596,070	2,819	572,531	2,642	1,647,333	7,003
	29	207,906	858	298,626	1,430	198,886	906	190,096	960	611,513	2,854	585,832	2,651	1,697,428	7,067
	平成27年度	-	-	-	-	-	-	-	-	-	-	-	-	-	-
	28	209,597	837	296,420	1,414	196,627	921	188,528	970	599,028	2,865	575,399	2,663	1,654,413	7,012
	29	207,518	865	299,293	1,427	199,428	911	190,264	958	615,334	2,872	588,768	2,653	1,711,892	7,070
	平成29年 1~3月	48,963	837	70,125	1,414	46,554	921	44,806	970	142,875	2,865	137,123	2,663	392,994	7,012
	4~6	51,747	840	74,457	1,425	49,635	920	47,485	962	152,654	2,814	146,154	2,670	425,362	7,063
	7~9	54,929	857	78,548	1,425	52,365	872	50,033	961	160,333	2,858	154,115	2,628	445,962	7,072
	10~12	52,267	858	75,496	1,430	50,332	906	47,772	960	155,651	2,854	148,440	2,651	433,110	7,067
	平成30年 1~3月	48,575	865	70,792	1,427	47,096	911	44,974	958	146,696	2,872	140,059	2,653	407,458	7,070
	平成29年 1月	16,357	829	23,445	1,402	15,633	918	15,019	962	47,771	2,824	45,866	2,644	129,418	6,998
	2	15,344	839	21,903	1,407	14,474	923	13,991	972	44,459	2,870	42,581	2,671	124,004	7,033
	3	17,262	837	24,777	1,414	16,447	921	15,796	970	50,645	2,865	48,676	2,663	139,572	7,012
	4	16,860	841	24,125	1,418	16,124	916	15,416	966	49,797	2,864	47,482	2,666	138,897	7,026
5	17,714	839	25,620	1,422	17,089	919	16,338	966	52,129	2,800	49,949	2,667	142,454	7,055	
6	17,173	840	24,712	1,425	16,422	920	15,731	962	50,728	2,814	48,723	2,670	144,011	7,063	
7	19,170	846	27,409	1,428	18,208	921	17,335	964	55,962	2,857	53,753	2,671	156,489	7,074	
8	18,527	857	26,565	1,430	17,697	925	16,888	967	53,504	2,871	51,986	2,615	147,098	7,104	
9	17,232	857	24,574	1,425	16,460	872	15,810	961	50,867	2,858	48,376	2,628	142,375	7,072	
10	17,526	857	25,158	1,425	16,828	892	16,063	958	52,063	2,862	49,567	2,655	145,777	7,079	
11	16,734	860	24,211	1,431	16,177	906	15,248	956	49,932	2,863	47,565	2,655	139,333	7,077	
12	18,007	858	26,127	1,430	17,327	906	16,461	960	53,656	2,854	51,308	2,651	148,000	7,067	
平成30年 1月	16,190	859	23,584	1,429	15,771	910	15,051	956	49,036	2,861	46,784	2,645	133,703	7,003	
2	15,121	865	21,933	1,430	14,558	913	13,934	961	45,280	2,878	43,365	2,655	127,445	7,023	
3	17,264	865	25,275	1,427	16,767	911	15,989	958	52,380	2,872	49,910	2,653	146,310	7,070	
前年(度・同期・同月) 比増減率 (%)	平成27年	-	-	-	-	-	-	-	-	-	-	-	-	-	-
	28	-	2.2	-	▲0.9	-	2.8	-	1.3	-	2.0	-	1.7	-	1.9
	29	▲0.9	3.7	1.1	2.4	1.5	▲1.2	1.2	▲0.1	2.6	1.2	2.3	0.3	3.0	0.9
	平成27年度	-	-	-	-	-	-	-	-	-	-	-	-	-	-
	28	-	4.6	-	1.8	-	2.3	-	1.8	-	2.9	-	1.6	-	1.1
	29	▲1.0	3.3	1.0	0.9	1.4	▲1.1	0.9	▲1.2	2.7	0.2	2.3	▲0.4	3.5	0.8
	平成29年 1~3月	▲0.4	4.6	1.5	1.8	1.6	2.3	1.7	1.8	2.1	2.9	2.1	1.6	1.8	1.1
	4~6	▲0.5	3.3	1.6	2.0	2.2	1.8	2.2	0.9	3.3	0.8	3.0	2.3	3.5	1.8
	7~9	▲1.0	4.8	0.9	2.8	1.5	▲4.2	1.1	0.3	2.7	2.3	2.4	1.2	3.7	1.5
	10~12	▲1.7	3.7	0.5	2.4	0.9	▲1.2	▲0.0	▲0.1	2.2	1.2	1.8	0.3	3.0	0.9
	平成30年 1~3月	▲0.8	3.3	1.0	0.9	1.2	▲1.1	0.4	▲1.2	2.7	0.2	2.1	▲0.4	3.7	0.8
	平成29年 1月	0.5	2.9	2.5	▲0.4	2.6	2.9	2.8	1.5	2.8	1.9	3.0	1.6	2.3	1.7
	2	▲1.8	3.5	▲0.0	▲0.6	▲0.0	2.6	0.2	1.9	0.6	2.5	0.1	1.6	0.6	1.4
	3	0.0	4.6	2.0	1.8	2.2	2.3	2.0	1.8	2.8	2.9	3.1	1.6	2.6	1.1
	4	▲0.0	4.1	2.0	0.8	2.8	1.7	2.6	1.4	4.0	2.7	3.2	1.6	3.2	1.4
5	▲0.2	3.2	1.9	1.0	2.1	1.7	1.9	1.2	3.2	0.2	3.2	2.1	3.7	1.6	
6	▲1.2	3.3	0.8	2.0	1.6	1.8	2.1	0.9	2.7	0.8	2.6	2.3	3.5	1.8	
7	▲0.1	3.7	1.6	1.9	2.5	1.3	1.3	0.8	3.2	2.1	3.2	2.0	4.9	1.8	
8	▲2.4	4.6	0.1	2.2	0.3	1.5	0.5	0.9	2.2	3.2	1.9	1.6	3.1	1.9	
9	▲0.4	4.8	1.0	2.8	1.6	▲4.2	1.7	0.3	2.8	2.3	2.1	1.2	3.2	1.5	
10	▲2.6	4.4	▲0.5	2.6	▲0.4	▲1.9	▲0.6	▲0.1	1.7	2.1	1.4	1.3	2.8	1.5	
11	▲1.4	4.4	1.1	2.8	1.9	▲0.9	0.3	▲0.5	2.6	1.7	2.2	0.7	3.2	1.3	
12	▲1.2	3.7	0.9	2.4	1.2	▲1.2	0.2	▲0.1	2.3	1.2	1.8	0.3	3.1	0.9	
平成30年 1月	▲1.0	3.6	0.6	1.9	0.9	▲0.9	0.2	▲0.6	2.6	1.3	2.0	0.0	3.3	0.1	
2	▲1.5	3.1	0.1	1.6	0.6	▲1.1	▲0.4	▲1.1	1.8	0.3	1.8	▲0.6	2.8	▲0.1	
3	0.0	3.3	2.0	0.9	1.9	▲1.1	1.2	▲1.2	3.4	0.2	2.5	▲0.4	4.8	0.8	

注：前年(度・同期・同月)比増減率は、ギャップを調整するリンク係数(付表参照)で処理した数値で計算している。

Note: The percentage change from the same month/term of the previous year is calculated using the linked coefficient to adjust for discrepancies. Refer to the Appendix table.

神奈川 Kanagawa		新潟 Niigata		富山 Toyama		石川 Ishikawa		福井 Fukui		山梨 Yamanashi		長野 Nagano		Year and Month
店舗数 Establishments		店舗数 Establishments		店舗数 Establishments		店舗数 Establishments		店舗数 Establishments		店舗数 Establishments		店舗数 Establishments		
-	3,652	-	918	-	517	-	550	-	349	-	439	-	931	C.Y. 2015
806,706	3,670	174,321	931	88,617	520	94,727	550	63,951	349	88,929	452	184,330	934	2016
821,665	3,621	176,588	937	89,704	510	97,110	533	64,819	349	90,588	457	188,305	949	2017
-	-	-	-	-	-	-	-	-	-	-	-	-	-	F.Y. 2015
810,021	3,694	175,082	930	89,071	517	95,601	543	64,206	354	89,305	456	185,164	936	2016
825,403	3,655	176,957	834	89,989	513	97,329	521	65,188	346	91,183	457	189,111	940	2017
192,545	3,694	40,734	930	20,836	517	22,715	543	14,968	354	20,706	456	43,406	936	Q1 2017
205,186	3,700	43,931	940	22,408	514	24,121	548	16,039	357	22,519	452	46,517	943	Q2
215,828	3,666	47,375	940	23,773	513	25,748	545	17,583	352	24,463	455	50,561	949	Q3
208,106	3,621	44,548	937	22,687	510	24,526	533	16,229	349	22,900	457	47,821	949	Q4
196,283	3,655	41,103	834	21,121	513	22,934	521	15,337	346	21,301	457	44,212	940	Q1 2018
64,403	3,667	13,598	932	6,973	515	7,590	545	5,004	349	6,938	451	14,549	927	Jan. 2017
60,104	3,698	12,635	932	6,452	518	7,049	547	4,613	352	6,432	456	13,531	939	Feb.
68,038	3,694	14,501	930	7,411	517	8,076	543	5,351	354	7,336	456	15,326	936	Mar.
66,809	3,707	14,239	933	7,331	517	7,867	547	5,206	351	7,261	454	14,977	943	Apr.
69,763	3,704	15,273	938	7,687	516	8,243	548	5,497	352	7,795	453	16,136	943	May
68,614	3,700	14,419	940	7,390	514	8,011	548	5,336	357	7,463	452	15,404	943	Jun.
75,545	3,706	16,134	939	8,078	511	8,795	547	5,974	353	8,406	452	17,227	948	Jul.
72,168	3,705	16,412	939	8,174	512	8,852	542	6,179	351	8,449	456	17,483	952	Aug.
68,115	3,666	14,829	940	7,521	513	8,101	545	5,430	352	7,608	455	15,851	949	Sep.
69,770	3,626	15,078	939	7,679	514	8,318	541	5,505	350	7,618	458	16,048	950	Oct.
66,675	3,637	14,075	939	7,210	510	7,818	538	5,164	348	7,391	457	15,233	952	Nov.
71,661	3,621	15,395	937	7,798	510	8,390	533	5,560	349	7,891	457	16,540	949	Dec.
65,408	3,587	13,717	927	7,056	512	7,679	526	5,094	347	7,136	457	14,817	945	Jan. 2018
60,790	3,635	12,782	832	6,496	515	7,067	523	4,743	347	6,577	455	13,728	939	Feb.
70,085	3,655	14,604	834	7,569	513	8,188	521	5,500	346	7,588	457	15,667	940	Mar.
-	-	-	-	-	-	-	-	-	-	-	-	-	-	C.Y. 2015
-	0.5	-	1.4	-	0.6	-	0.0	-	0.0	-	3.0	-	0.3	2016
1.9	▲1.3	1.3	0.6	1.2	▲1.9	2.5	▲3.1	1.4	0.0	1.9	1.1	2.2	1.6	2017
-	-	-	-	-	-	-	-	-	-	-	-	-	-	F.Y. 2015
-	1.1	-	1.0	-	0.2	-	▲1.5	-	0.9	-	2.7	-	▲0.2	2016
1.9	▲1.1	1.1	▲10.3	1.0	▲0.8	1.8	▲4.1	1.5	▲2.3	2.1	0.2	2.1	0.4	2017
1.8	1.1	1.9	1.0	2.2	0.2	4.0	▲1.5	1.7	0.9	1.8	2.7	2.0	▲0.2	Q1 2017
2.6	1.3	2.0	2.2	1.9	▲0.6	3.9	▲0.7	2.3	0.6	2.0	1.6	2.5	1.0	Q2
1.8	▲0.1	0.9	1.7	0.7	▲1.0	2.1	▲1.8	1.3	0.0	1.7	1.3	2.4	1.9	Q3
1.2	▲1.3	0.6	0.6	0.2	▲1.9	0.3	▲3.1	0.1	0.0	1.9	1.1	1.7	1.6	Q4
1.9	▲1.1	0.9	▲10.3	1.4	▲0.8	1.0	▲4.1	2.5	▲2.3	2.9	0.2	1.9	0.4	Q1 2018
2.5	0.2	2.5	2.0	2.9	▲0.4	5.1	▲0.7	2.3	0.0	2.5	3.2	2.8	▲0.9	Jan. 2017
0.0	0.6	0.2	1.0	0.2	▲0.6	1.6	▲1.3	▲0.6	0.0	0.6	2.0	0.6	▲0.1	Feb.
2.6	1.1	2.9	1.0	3.4	0.2	5.2	▲1.5	3.3	0.9	2.4	2.7	2.3	▲0.2	Mar.
3.0	1.3	2.3	2.1	2.3	▲0.2	4.5	▲0.7	1.9	▲0.6	2.4	2.3	2.4	0.9	Apr.
2.6	1.2	3.0	2.1	2.5	▲0.2	4.3	▲0.9	3.2	▲0.6	2.1	2.0	2.8	1.0	May
2.2	1.3	0.5	2.2	0.8	▲0.6	2.8	▲0.7	1.9	0.6	1.6	1.6	2.3	1.0	Jun.
2.6	1.3	1.3	1.8	0.8	▲1.0	3.3	▲0.5	2.0	▲0.3	1.6	1.1	2.3	1.7	Jul.
1.4	0.9	0.2	1.3	0.3	▲1.5	2.4	▲2.3	0.8	▲0.3	0.9	0.9	2.1	2.1	Aug.
1.5	▲0.1	1.0	1.7	1.1	▲1.0	0.6	▲1.8	1.2	0.0	2.8	1.3	2.9	1.9	Sep.
1.0	▲1.1	0.7	1.8	0.1	▲1.2	0.1	▲2.5	0.0	▲0.3	0.4	1.8	1.3	2.4	Oct.
1.4	▲0.8	0.5	1.2	0.1	▲1.9	0.3	▲2.4	▲0.1	▲0.9	2.9	1.1	2.0	2.4	Nov.
1.3	▲1.3	0.5	0.6	0.5	▲1.9	0.5	▲3.1	0.4	0.0	2.3	1.1	1.8	1.6	Dec.
1.6	▲2.2	0.9	▲0.5	1.2	▲0.6	1.2	▲3.5	1.8	▲0.6	2.9	1.3	1.8	1.9	Jan. 2018
1.1	▲1.7	1.2	▲10.7	0.7	▲0.6	0.3	▲4.4	2.8	▲1.4	2.3	▲0.2	1.5	0.0	Feb.
3.0	▲1.1	0.7	▲10.3	2.1	▲0.8	1.4	▲4.1	2.8	▲2.3	3.4	0.2	2.2	0.4	Mar.

Sales value (million yen) * Number of establishments

Percentage change from the same month/term of the previous year (%)

第4表 都道府県別販売額等及び前年(度・同期・同月)比増減率

Table4 Sales value of convenience stores by prefectures and the percentage change from the same month/term of the previous year

年月	岐阜		静岡		愛知		三重		滋賀		京都		
	Gifu		Shizuoka		Aichi		Mie		Shiga		Kyoto		
	店舗数	店舗数	店舗数	店舗数	店舗数	店舗数	店舗数	店舗数	店舗数	店舗数	店舗数	店舗数	
	Establishments	Establishments	Establishments	Establishments	Establishments	Establishments	Establishments	Establishments	Establishments	Establishments	Establishments	Establishments	
販売額 (百万円)	平成 27 年	-	890	-	1,721	-	3,558	-	784	-	548	-	1,018
	28	157,243	896	349,016	1,759	707,843	3,663	152,504	805	113,307	559	208,489	1,049
	29	158,575	891	355,439	1,736	719,448	3,621	156,792	815	114,926	565	213,264	1,064
	平成 27 年度	-	-	-	-	-	-	-	-	-	-	-	-
	28	157,852	899	351,137	1,762	711,350	3,656	153,594	812	113,767	560	209,626	1,058
	29	158,672	878	355,866	1,731	721,023	3,610	157,053	813	115,333	562	214,340	1,061
	平成 29 年 1~3月	37,410	899	83,677	1,762	169,282	3,656	36,954	812	26,702	560	49,584	1,058
	4~6	39,426	899	87,720	1,757	178,891	3,641	38,775	809	28,660	560	53,334	1,062
	7~9	42,014	894	94,983	1,746	189,629	3,672	41,545	823	30,583	563	55,912	1,063
	10~12	39,725	891	89,059	1,736	181,646	3,621	39,518	815	28,981	565	54,434	1,064
	平成 30 年 1~3月	37,507	878	84,104	1,731	170,857	3,610	37,215	813	27,109	562	50,660	1,061
	店舗数 (店)	平成 29 年 1月	12,595	896	28,068	1,760	56,539	3,637	12,437	805	8,852	559	16,633
2		11,600	900	25,975	1,770	52,964	3,676	11,418	815	8,256	561	15,335	1,056
3		13,215	899	29,634	1,762	59,779	3,656	13,099	812	9,594	560	17,616	1,058
4		12,852	900	28,555	1,765	58,579	3,647	12,675	808	9,305	560	17,485	1,063
5		13,570	901	30,242	1,760	60,724	3,651	13,289	806	9,893	561	18,238	1,067
6		13,004	899	28,923	1,757	59,588	3,641	12,811	809	9,462	560	17,611	1,062
7		14,415	904	32,742	1,758	65,803	3,672	14,249	820	10,517	560	19,348	1,063
8		14,461	900	32,975	1,758	63,738	3,672	14,377	825	10,567	564	18,987	1,065
9		13,138	894	29,266	1,746	60,088	3,672	12,919	823	9,499	563	17,577	1,063
10		13,294	894	29,578	1,744	60,785	3,663	13,138	825	9,677	565	18,209	1,061
11		12,696	890	28,526	1,741	57,923	3,634	12,656	815	9,340	564	17,640	1,064
12		13,735	891	30,955	1,736	62,938	3,621	13,724	815	9,964	565	18,585	1,064
平成 30 年 1月	12,568	888	28,204	1,729	56,965	3,613	12,259	804	8,919	565	16,915	1,061	
2	11,588	880	25,943	1,743	53,060	3,625	11,543	816	8,404	565	15,627	1,066	
3	13,351	878	29,957	1,731	60,832	3,610	13,413	813	9,786	562	18,118	1,061	
前年(度・同期・同月)比増減率 (%)	平成 27 年	-	-	-	-	-	-	-	-	-	-	-	-
	28	-	0.7	-	2.2	-	3.0	-	2.7	-	2.0	-	3.0
	29	0.8	▲0.6	1.8	▲1.3	1.6	▲1.1	2.8	1.2	1.4	1.1	2.3	1.4
	平成 27 年度	-	-	-	-	-	-	-	-	-	-	-	-
	28	-	0.6	-	1.9	-	1.8	-	1.0	-	1.8	-	2.6
	29	0.5	▲2.3	1.3	▲1.8	1.4	▲1.3	2.3	0.1	1.4	0.4	2.2	0.3
	平成 29 年 1~3月	1.7	0.6	2.6	1.9	2.1	1.8	3.0	1.0	1.8	1.8	2.3	2.6
	4~6	2.1	0.8	2.7	1.5	2.8	0.9	4.4	1.5	2.4	1.4	3.1	2.8
	7~9	1.0	▲0.3	2.1	▲0.5	2.1	0.7	3.2	2.4	1.3	1.3	2.0	1.6
	10~12	▲1.2	▲0.6	0.0	▲1.3	▲0.4	▲1.1	0.7	1.2	0.4	1.1	1.7	1.4
	平成 30 年 1~3月	0.3	▲2.3	0.5	▲1.8	0.9	▲1.3	0.7	0.1	1.5	0.4	2.2	0.3
	平成 29 年 1月	3.0	0.7	3.5	2.1	3.4	1.9	4.7	1.9	2.8	2.2	3.7	2.7
2	▲0.4	▲0.1	0.7	1.9	0.3	1.7	1.0	0.7	▲0.3	1.4	0.2	2.0	
3	2.2	0.6	3.4	1.9	2.6	1.8	3.3	1.0	2.6	1.8	3.1	2.6	
4	2.6	0.9	2.9	1.8	3.2	1.5	4.2	0.5	1.9	1.3	2.9	3.0	
5	2.2	0.7	2.9	1.4	2.6	1.5	4.4	0.1	3.6	1.3	4.0	2.9	
6	1.5	0.8	2.4	1.5	2.7	0.9	4.5	1.5	1.5	1.4	2.5	2.8	
7	1.6	0.9	2.8	0.8	3.1	1.3	4.5	3.0	1.3	1.3	1.8	2.8	
8	1.0	▲0.1	2.0	0.1	2.0	0.3	3.2	1.6	1.6	1.4	2.3	1.7	
9	0.3	▲0.3	1.4	▲0.5	1.2	0.7	2.0	2.4	1.0	1.3	1.8	1.6	
10	▲2.3	▲0.8	▲0.6	▲0.6	▲1.4	0.4	▲0.4	3.0	▲1.2	1.3	0.5	1.1	
11	▲0.9	▲0.4	0.3	▲0.9	▲0.3	▲0.3	1.0	1.9	0.9	0.9	2.4	1.5	
12	▲0.5	▲0.6	0.5	▲1.3	0.5	▲1.1	1.5	1.2	1.5	1.1	2.3	1.4	
平成 30 年 1月	▲0.2	▲0.9	0.5	▲1.8	0.8	▲0.7	▲1.4	▲0.1	0.8	1.1	1.7	1.0	
2	▲0.1	▲2.2	▲0.1	▲1.5	0.2	▲1.4	1.1	0.1	1.8	0.7	1.9	0.9	
3	1.0	▲2.3	1.1	▲1.8	1.8	▲1.3	2.4	0.1	2.0	0.4	2.8	0.3	

注：前年(度・同期・同月)比増減率は、ギャップを調整するリンク係数(付表参照)で処理した数値で計算している。

Note: The percentage change from the same month/term of the previous year is calculated using the linked coefficient to adjust for discrepancies. Refer to the Appendix table.

大阪		兵庫		奈良		和歌山		鳥取		島根		Year and Month
Osaka		Hyogo		Nara		Wakayama		Tottori		Shimane		
店舗数	店舗数	店舗数	店舗数	店舗数	店舗数	店舗数	店舗数	店舗数	店舗数	店舗数		
Establishments	Establishments	Establishments	Establishments	Establishments	Establishments	Establishments	Establishments	Establishments	Establishments	Establishments	Establishments	
-	3,651	-	1,882	-	439	-	338	-	230	-	258	C.Y. 2015
762,816	3,801	398,385	1,990	84,462	452	65,788	359	43,509	230	50,564	268	2016
791,947	3,873	408,399	2,027	85,822	467	67,621	365	45,092	246	52,467	283	2017
-	-	-	-	-	-	-	-	-	-	-	-	F.Y. 2015
769,450	3,831	401,350	2,013	84,868	454	66,381	360	43,954	235	50,996	275	2016
798,345	3,871	409,734	2,017	86,203	465	67,840	364	45,416	250	52,732	280	2017
183,613	3,831	95,249	2,013	20,043	454	15,856	360	10,459	235	12,232	275	Q1 2017
196,010	3,842	101,458	2,013	21,381	458	16,711	359	11,196	239	12,991	280	Q2
210,548	3,876	108,021	2,029	22,590	458	18,083	362	11,963	240	13,965	283	Q3
201,776	3,873	103,671	2,027	21,808	467	16,971	365	11,474	246	13,279	283	Q4
190,011	3,871	96,584	2,017	20,424	465	16,075	364	10,783	250	12,497	280	Q1 2018
60,980	3,798	31,730	1,996	6,703	453	5,375	359	3,499	229	4,113	270	Jan. 2017
57,338	3,848	29,525	2,014	6,196	455	4,861	360	3,228	234	3,767	274	Feb.
65,295	3,831	33,994	2,013	7,144	454	5,620	360	3,732	235	4,352	275	Mar.
63,939	3,834	33,058	2,014	6,999	453	5,425	361	3,644	236	4,258	275	Apr.
66,340	3,843	34,788	2,018	7,332	454	5,781	358	3,829	238	4,444	280	May
65,731	3,842	33,612	2,013	7,050	458	5,505	359	3,723	239	4,289	280	Jun.
72,534	3,849	37,027	2,016	7,740	460	6,148	359	4,107	239	4,768	281	Jul.
70,928	3,876	37,083	2,031	7,749	463	6,386	361	4,154	240	4,867	285	Aug.
67,086	3,876	33,911	2,029	7,101	458	5,549	362	3,702	240	4,330	283	Sep.
67,910	3,875	34,685	2,027	7,256	464	5,616	361	3,834	240	4,471	283	Oct.
64,401	3,875	33,156	2,030	7,039	466	5,456	363	3,685	243	4,240	283	Nov.
69,465	3,873	35,830	2,027	7,513	467	5,899	365	3,955	246	4,568	283	Dec.
63,084	3,866	32,066	2,010	6,801	466	5,419	365	3,608	246	4,188	284	Jan. 2018
58,919	3,866	29,917	2,025	6,299	463	4,934	366	3,321	250	3,867	283	Feb.
68,008	3,871	34,601	2,017	7,324	465	5,722	364	3,854	250	4,442	280	Mar.
-	-	-	-	-	-	-	-	-	-	-	-	C.Y. 2015
-	4.1	-	5.7	-	3.0	-	6.2	-	0.0	-	3.9	2016
3.8	1.9	2.5	1.9	1.6	3.3	2.8	1.7	3.6	7.0	3.8	5.6	2017
-	-	-	-	-	-	-	-	-	-	-	-	F.Y. 2015
-	3.8	-	4.9	-	2.7	-	4.3	-	3.1	-	5.4	2016
3.8	1.0	2.1	0.2	1.6	2.4	2.2	1.1	3.3	6.4	3.4	1.8	2017
3.7	3.8	3.2	4.9	2.1	2.7	3.9	4.3	4.4	3.1	3.7	5.4	Q1 2017
4.2	2.9	3.6	3.6	2.7	2.9	4.5	4.1	4.9	3.0	5.0	6.9	Q2
4.6	2.6	2.2	3.1	1.2	2.5	2.8	2.0	2.2	3.0	2.7	6.8	Q3
2.8	1.9	1.2	1.9	0.5	3.3	0.2	1.7	3.2	7.0	3.7	5.6	Q4
3.5	1.0	1.4	0.2	1.9	2.4	1.4	1.1	3.1	6.4	2.2	1.8	Q1 2018
4.5	3.7	4.3	5.6	3.1	2.7	5.0	5.9	3.8	0.0	4.3	3.8	Jan. 2017
2.2	4.1	1.3	5.2	0.1	2.7	1.6	3.7	2.5	2.2	1.6	4.6	Feb.
4.4	3.8	3.9	4.9	2.8	2.7	4.9	4.3	6.8	3.1	5.0	5.4	Mar.
3.6	3.6	3.2	4.5	2.9	2.0	4.1	4.3	4.9	3.1	4.3	5.0	Apr.
5.0	3.1	4.6	4.2	3.4	1.3	5.7	3.8	5.9	3.0	6.1	7.3	May
3.9	2.9	2.8	3.6	1.9	2.9	3.6	4.1	4.0	3.0	4.6	6.9	Jun.
4.5	2.8	1.9	3.7	0.7	2.7	3.0	2.9	3.1	2.1	2.7	6.4	Jul.
4.7	2.6	2.7	3.4	1.7	2.9	3.4	1.4	1.6	0.8	3.2	5.2	Aug.
4.5	2.6	2.0	3.1	1.3	2.5	2.1	2.0	1.7	3.0	2.3	6.8	Sep.
1.9	2.4	▲0.2	2.6	▲1.9	3.8	▲2.7	2.0	1.6	13.2	3.0	16.0	Oct.
3.0	2.2	1.8	2.4	1.8	4.0	2.1	1.7	5.0	6.1	6.1	10.5	Nov.
3.6	1.9	2.0	1.9	1.7	3.3	1.3	1.7	3.1	7.0	2.3	5.6	Dec.
3.5	1.8	1.1	0.7	1.5	2.9	0.8	1.7	3.1	7.4	1.8	5.2	Jan. 2018
2.8	0.5	1.3	0.5	1.7	1.8	1.5	1.7	2.9	6.8	2.7	3.3	Feb.
4.2	1.0	1.8	0.2	2.5	2.4	1.8	1.1	3.3	6.4	2.1	1.8	Mar.

Sales value (million yen) · Number of establishments

Percentage change from the same month/term of the previous year (%)

第4表 都道府県別販売額等及び前年(度・同期・同月)比増減率

Table4 Sales value of convenience stores by prefectures and the percentage change from the same month/term of the previous year

	年月	岡山		広島		山口		徳島		香川		愛媛		高知		
		Okayama		Hiroshima		Yamaguchi		Tokushima		Kagawa		Ehime		Kochi		
		店舗数	店舗数	店舗数	店舗数	店舗数	店舗数	店舗数	店舗数	店舗数	店舗数	店舗数	店舗数	店舗数		
		Establishments	Establishments	Establishments	Establishments	Establishments	Establishments	Establishments	Establishments	Establishments	Establishments	Establishments	Establishments	Establishments		
販売額 (百万円)	平成 27 年	-	738	-	1,119	-	535	-	342	-	425	-	575	-	262	
	28	153,365	761	246,803	1,158	118,246	555	58,726	342	73,991	428	97,435	593	51,178	279	
	29	157,755	774	252,282	1,187	119,265	558	58,801	335	74,548	419	100,775	588	53,348	281	
	平成 27 年度	-	-	-	-	-	-	-	-	-	-	-	-	-	-	
	28	154,714	764	248,493	1,173	118,749	562	58,958	339	74,217	427	98,402	590	51,891	282	
	29	158,303	771	253,368	1,195	119,530	560	58,734	334	74,612	419	101,188	590	53,554	286	
	平成 29 年 1~3月	37,078	764	58,916	1,173	28,032	562	13,924	339	17,561	427	23,674	590	12,631	282	
	4~6	39,264	764	62,600	1,176	29,583	561	14,694	338	18,548	422	24,859	593	13,142	282	
	7~9	41,365	762	66,677	1,186	31,521	555	15,535	336	19,731	422	26,643	593	14,120	281	
	10~12	40,048	774	64,089	1,187	30,129	558	14,648	335	18,708	419	25,599	588	13,455	281	
	平成 30 年 1~3月	37,626	771	60,002	1,195	28,297	560	13,857	334	17,625	419	24,087	590	12,837	286	
	店舗数 (店)	平成 29 年 1月	12,405	756	19,623	1,161	9,449	555	4,700	341	5,904	429	8,001	589	4,305	277
		2	11,511	765	18,408	1,172	8,658	557	4,291	341	5,439	426	7,331	589	3,899	284
		3	13,162	764	20,885	1,173	9,925	562	4,933	339	6,218	427	8,342	590	4,427	282
		4	12,828	765	20,450	1,172	9,595	563	4,821	340	6,076	424	8,162	592	4,307	283
5		13,434	766	21,426	1,173	10,313	562	5,037	340	6,344	423	8,487	592	4,508	283	
6		13,002	764	20,724	1,176	9,675	561	4,836	338	6,128	422	8,210	593	4,327	282	
7		14,228	767	22,972	1,185	10,871	558	5,310	335	6,741	422	9,096	595	4,789	284	
8		14,124	767	22,720	1,185	10,916	560	5,423	335	6,827	425	9,196	597	4,939	285	
9		13,013	762	20,985	1,186	9,734	555	4,802	336	6,163	422	8,351	593	4,392	281	
10		13,316	766	21,342	1,185	9,960	556	4,893	335	6,277	421	8,618	594	4,484	282	
11		12,852	771	20,509	1,187	9,642	558	4,710	335	6,009	420	8,129	587	4,326	284	
12		13,880	774	22,238	1,187	10,527	558	5,045	335	6,422	419	8,852	588	4,645	281	
平成 30 年 1月		12,598	774	19,983	1,189	9,507	557	4,665	336	5,913	420	8,127	589	4,361	280	
2		11,638	771	18,681	1,196	8,732	559	4,264	334	5,449	419	7,427	592	3,932	285	
3		13,390	771	21,338	1,195	10,058	560	4,928	334	6,263	419	8,533	590	4,544	286	
前年(度・同期・同月) 比増減率 (%)	平成 27 年	-	-	-	-	-	-	-	-	-	-	-	-	-	-	
	28	-	3.1	-	3.5	-	3.7	-	0.0	-	0.7	-	3.1	-	6.5	
	29	2.9	1.7	2.2	2.5	0.9	0.5	0.1	▲2.0	0.8	▲2.1	3.4	▲0.8	4.2	0.7	
	平成 27 年度	-	-	-	-	-	-	-	-	-	-	-	-	-	-	
	28	-	2.7	-	3.4	-	3.5	-	▲0.9	-	▲1.2	-	0.7	-	6.0	
	29	2.3	0.9	2.0	1.9	0.7	▲0.4	▲0.4	▲1.5	0.5	▲1.9	2.8	0.0	3.2	1.4	
	平成 29 年 1~3月	3.8	2.7	3.0	3.4	1.8	3.5	1.7	▲0.9	1.3	▲1.2	4.3	0.7	6.0	6.0	
	4~6	4.9	3.0	3.8	2.8	2.9	2.6	2.1	▲1.2	1.7	▲2.1	4.5	0.9	5.8	4.8	
	7~9	2.1	1.5	1.4	2.8	▲0.5	0.0	▲1.0	▲2.3	0.4	▲2.1	3.3	0.0	4.0	2.2	
	10~12	1.0	1.7	0.9	2.5	▲0.6	0.5	▲2.0	▲2.0	▲0.2	▲2.1	1.8	▲0.8	1.5	0.7	
	平成 30 年 1~3月	1.5	0.9	1.8	1.9	0.9	▲0.4	▲0.5	▲1.5	0.4	▲1.9	1.7	0.0	1.6	1.4	
	平成 29 年 1月	4.5	2.3	3.5	3.2	2.4	3.5	2.0	▲0.3	2.2	0.9	5.3	1.7	7.3	4.9	
	2	2.0	2.7	1.5	3.4	0.2	3.1	▲0.2	▲0.6	▲0.2	▲0.9	2.6	0.2	4.0	6.8	
	3	4.7	2.7	3.7	3.4	2.8	3.5	3.2	▲0.9	1.8	▲1.2	4.7	0.7	6.5	6.0	
	4	4.7	3.0	3.6	2.9	2.2	3.5	2.3	▲0.9	1.6	▲1.4	4.6	0.9	5.9	6.0	
5	5.5	3.1	4.7	2.8	4.7	3.1	2.4	▲0.3	2.1	▲1.6	4.8	1.0	6.4	5.6		
6	4.4	3.0	3.2	2.8	1.9	2.6	1.6	▲1.2	1.3	▲2.1	4.1	0.9	5.0	4.8		
7	2.2	2.7	1.4	3.0	▲0.4	2.4	▲0.9	▲2.3	▲0.4	▲2.3	3.1	1.2	4.6	5.2		
8	2.4	2.3	1.4	2.5	▲0.3	1.4	▲1.3	▲2.6	0.9	▲1.6	3.6	0.7	3.6	3.6		
9	1.6	1.5	1.6	2.8	▲0.7	0.0	▲0.9	▲2.3	0.6	▲2.1	3.3	0.0	3.7	2.2		
10	▲0.7	1.7	▲0.5	2.2	▲2.6	0.0	▲4.0	▲1.8	▲1.8	▲2.3	1.1	0.3	0.5	2.2		
11	1.9	2.4	1.3	2.1	0.3	0.0	▲0.8	▲2.6	0.9	▲1.4	2.3	▲1.2	2.5	1.8		
12	1.7	1.7	1.8	2.5	0.4	0.5	▲1.0	▲2.0	0.3	▲2.1	1.9	▲0.8	1.6	0.7		
平成 30 年 1月	1.6	2.4	1.8	2.4	0.6	0.4	▲0.7	▲1.5	0.2	▲2.1	1.6	0.0	1.3	1.1		
2	1.1	0.8	1.5	2.0	0.9	0.4	▲0.6	▲2.1	0.2	▲1.6	1.3	0.5	0.8	0.4		
3	1.7	0.9	2.2	1.9	1.3	▲0.4	▲0.1	▲1.5	0.7	▲1.9	2.3	0.0	2.6	1.4		

注：前年(度・同期・同月)比増減率は、ギャップを調整するリンク係数(付表参照)で処理した数値で計算している。

Note: The percentage change from the same month/term of the previous year is calculated using the linked coefficient to adjust for discrepancies. Refer to the Appendix table.

福岡		佐賀		長崎		熊本		大分		宮崎		鹿児島		Year and Month
Fukuoka		Saga		Nagasaki		Kumamoto		Oita		Miyazaki		Kagoshima		
店舗数	店舗数	店舗数	店舗数	店舗数	店舗数	店舗数	店舗数	店舗数	店舗数	店舗数	店舗数	店舗数	店舗数	
Establishments	Establishments	Establishments	Establishments	Establishments	Establishments	Establishments	Establishments	Establishments	Establishments	Establishments	Establishments	Establishments	Establishments	
-	2,137	-	356	-	478	-	700	-	470	-	409	-	474	C.Y. 2015
478,341	2,219	73,921	367	100,444	497	158,364	708	96,512	478	84,399	409	x	465	2016
492,750	2,281	75,430	371	104,359	519	163,834	740	99,024	492	86,419	421	x	664	2017
-	-	-	-	-	-	-	-	-	-	-	-	-	-	F.Y. 2015
481,323	2,245	74,263	367	101,438	500	161,728	719	97,242	484	84,790	410	x	657	2016
496,619	2,298	75,788	373	105,333	520	164,378	751	99,611	495	86,992	423	x	667	2017
114,586	2,245	17,709	367	24,593	500	38,545	719	23,231	484	20,365	410	x	657	Q1 2017
122,015	2,253	18,645	371	25,566	505	40,746	729	24,468	489	21,127	415	x	661	Q2
130,477	2,271	19,847	372	27,535	512	43,091	739	26,099	489	22,887	417	x	666	Q3
125,672	2,281	19,229	371	26,665	519	41,452	740	25,226	492	22,040	421	x	664	Q4
118,455	2,298	18,067	373	25,567	520	39,089	751	23,818	495	20,938	423	x	667	Q1 2018
38,412	2,225	5,979	365	8,353	497	13,026	711	7,883	479	7,004	409	x	657	Jan. 2017
35,580	2,245	5,463	366	7,576	500	11,928	719	7,185	483	6,299	410	x	657	Feb.
40,594	2,245	6,267	367	8,664	500	13,591	719	8,163	484	7,062	410	x	657	Mar.
39,693	2,251	6,052	366	8,378	502	13,442	723	8,021	484	6,912	408	x	662	Apr.
41,894	2,256	6,476	370	8,795	504	13,937	726	8,414	489	7,290	414	x	662	May
40,428	2,253	6,117	371	8,393	505	13,367	729	8,033	489	6,925	415	x	661	Jun.
44,997	2,262	6,837	366	9,407	508	14,802	730	8,990	488	7,899	415	x	660	Jul.
44,375	2,274	6,846	373	9,602	512	14,815	738	8,974	489	7,884	417	x	665	Aug.
41,105	2,271	6,164	372	8,526	512	13,474	739	8,135	489	7,104	417	x	666	Sep.
42,019	2,272	6,358	372	8,870	515	13,823	738	8,363	490	7,274	417	x	665	Oct.
40,094	2,282	6,157	371	8,438	516	13,192	740	8,036	494	7,005	420	x	663	Nov.
43,559	2,281	6,714	371	9,357	519	14,437	740	8,827	492	7,761	421	x	664	Dec.
39,481	2,283	6,079	374	8,649	519	13,127	743	8,017	493	7,130	423	x	665	Jan. 2018
36,748	2,291	5,568	374	7,857	520	12,037	751	7,350	496	6,458	423	x	666	Feb.
42,226	2,298	6,420	373	9,061	520	13,925	751	8,451	495	7,350	423	x	667	Mar.
-	-	-	-	-	-	-	-	-	-	-	-	-	-	C.Y. 2015
-	3.8	-	3.1	-	4.0	-	1.1	-	1.7	-	0.0	x	▲1.9	2016
3.0	2.8	2.0	1.1	3.9	4.4	3.5	4.5	2.6	2.9	2.4	2.9	x	1.4	2017
-	-	-	-	-	-	-	-	-	-	-	-	-	-	F.Y. 2015
-	3.8	-	1.9	-	4.0	-	3.3	-	2.8	-	▲0.5	x	▲1.9	2016
3.2	2.4	2.1	1.6	3.8	4.0	1.6	4.5	2.4	2.3	2.6	3.2	x	1.5	2017
2.7	3.8	2.0	1.9	4.2	4.0	9.6	3.3	3.2	2.8	2.0	▲0.5	x	▲1.9	Q1 2017
4.6	3.7	3.8	2.8	6.0	4.1	3.9	3.3	4.7	2.3	4.0	1.5	x	▲0.9	Q2
2.7	3.3	1.6	2.8	3.2	4.9	1.2	6.5	1.6	4.0	2.3	2.5	x	1.7	Q3
2.2	2.8	0.9	1.1	2.4	4.4	0.1	4.5	1.1	2.9	1.4	2.9	x	1.4	Q4
3.4	2.4	2.0	1.6	4.0	4.0	1.4	4.5	2.5	2.3	2.8	3.2	x	1.5	Q1 2018
3.1	4.0	2.2	2.8	4.4	3.8	10.4	1.6	4.2	1.9	3.0	▲0.7	x	▲1.9	Jan. 2017
1.0	3.8	0.3	1.9	2.3	3.7	7.9	2.3	1.3	1.5	▲0.2	▲0.2	x	▲2.1	Feb.
3.8	3.8	3.3	1.9	5.8	4.0	10.2	3.3	4.1	2.8	2.9	▲0.5	x	▲1.9	Mar.
3.9	4.0	3.2	1.4	6.4	3.3	3.1	3.9	4.4	1.0	4.2	▲0.7	x	▲0.9	Apr.
5.9	3.9	4.9	2.5	6.6	2.9	5.0	4.2	6.2	2.1	4.5	1.0	x	▲0.9	May
3.8	3.7	3.2	2.8	5.0	4.1	3.6	3.3	3.4	2.3	3.1	1.5	x	▲0.9	Jun.
2.5	3.6	1.2	0.5	3.2	5.2	1.7	3.4	1.7	1.9	2.9	1.2	x	▲0.8	Jul.
2.4	3.5	1.3	2.2	2.8	5.1	▲0.1	3.8	0.2	1.2	1.8	0.7	x	▲0.3	Aug.
3.2	3.3	2.3	2.8	3.5	4.9	2.1	6.5	3.1	4.0	2.2	2.5	x	1.7	Sep.
1.7	2.9	0.3	1.6	1.9	4.0	▲0.5	3.7	▲0.6	1.2	0.5	2.0	x	1.7	Oct.
2.1	3.3	1.0	1.4	2.7	4.5	0.5	4.7	2.1	3.6	1.9	2.7	x	1.4	Nov.
2.7	2.8	1.4	1.1	2.6	4.4	0.5	4.5	1.9	2.9	1.9	2.9	x	1.4	Dec.
2.8	2.6	1.7	2.5	3.5	4.4	0.8	4.5	1.7	2.9	1.8	3.4	x	1.2	Jan. 2018
3.3	2.0	1.9	2.2	3.7	4.0	0.9	4.5	2.3	2.7	2.5	3.2	x	1.4	Feb.
4.0	2.4	2.4	1.6	4.6	4.0	2.5	4.5	3.5	2.3	4.1	3.2	x	1.5	Mar.

Sales value (million yen) * Number of establishments

Percentage change from the same month/term of the previous year (%)

第4表 都道府県別販売額等及び前年(度・同期・同月)比増減率

Table4 Sales value of convenience stores by prefectures and the percentage change from the same month/term of the previous year

	年月	沖縄 Okinawa		Year and Month
		店舗数 Establishments		
販売額 (百万円)	平成 27 年	-	554	C.Y. 2015
	28	x	524	2016
	29	x	542	2017
	平成 27 年度	-	-	F.Y. 2015
	28	x	529	2016
	29	x	549	2017
	平成 29 年 1~3月	x	529	Q1 2017
	4~6	x	533	Q2
	7~9	x	540	Q3
	10~12	x	542	Q4
	平成 30 年 1~3月	x	549	Q1 2018
	平成 29 年 1月	x	527	Jan. 2017
	2	x	528	Feb.
	3	x	529	Mar.
	4	x	530	Apr.
5	x	531	May	
6	x	533	Jun.	
7	x	535	Jul.	
8	x	538	Aug.	
9	x	540	Sep.	
10	x	540	Oct.	
11	x	540	Nov.	
12	x	542	Dec.	
平成 30 年 1月	x	543	Jan. 2018	
2	x	548	Feb.	
3	x	549	Mar.	
前年(度・同期・同月) 比増減率 (%)	平成 27 年	-	-	C.Y. 2015
	28	x	▲5.4	2016
	29	x	3.4	2017
	平成 27 年度	-	-	F.Y. 2015
	28	x	▲2.6	2016
	29	x	3.8	2017
	平成 29 年 1~3月	x	▲2.6	Q1 2017
	4~6	x	1.9	Q2
	7~9	x	5.3	Q3
	10~12	x	3.4	Q4
	平成 30 年 1~3月	x	3.8	Q1 2018
	平成 29 年 1月	x	▲4.5	Jan. 2017
	2	x	▲3.5	Feb.
	3	x	▲2.6	Mar.
	4	x	▲2.4	Apr.
5	x	▲1.1	May	
6	x	1.9	Jun.	
7	x	1.1	Jul.	
8	x	1.7	Aug.	
9	x	5.3	Sep.	
10	x	5.3	Oct.	
11	x	4.7	Nov.	
12	x	3.4	Dec.	
平成 30 年 1月	x	3.0	Jan. 2018	
2	x	3.8	Feb.	
3	x	3.8	Mar.	

Sales value (million yen) ・ Number of establishments

Percentage change from the same month/term of the previous year (%)

注：前年(度・同期・同月)比増減率は、ギャップを調整するリンク係数(付表参照)で処理した数値で計算している。
 Note: The percentage change from the same month/term of the previous year is calculated using the linked coefficient to adjust for discrepancies. Refer to the Appendix table.

第5部 家電大型専門店販売

Part5 Large-scale speciality retailers for home electric appliances sales value

第1表 商品別販売額等及び前年（度、同期、同月）比増減率

Table1 Sales value by goods and the percentage change from the same month/term of the previous year.

年 月	商品販売額 Sales of goods	A V家電	情報家電	通信家電	カメラ類	生活家電	その他	店舗数 (店) Number of establishments	Year and Month
		Audio visual home electronics	Information appliances	Communication appliances	Cameras	Home electric appliances	Others		
平成 27 年	4,246,664	598,960	933,947	330,367	216,889	1,697,988	468,513	2,432	C.Y. 2015
28	4,182,954	578,443	876,866	328,599	184,643	1,755,071	459,332	2,472	2016
29	4,311,504	588,194	958,289	337,083	191,894	1,797,471	438,573	2,529	2017
平成 27 年度	4,228,849	583,088	917,918	323,206	207,443	1,725,590	471,604	2,430	F.Y. 2015
28	4,198,357	578,373	887,974	330,661	185,266	1,763,022	453,061	2,478	2016
29	4,334,261	591,078	962,816	346,109	190,975	1,805,018	438,265	2,530	2017
平成 29 年 1~3 月	1,069,821	155,770	248,928	89,509	47,190	419,928	108,496	2,478	Q1 2017
4~6	980,866	127,281	216,520	70,291	45,960	418,829	101,985	2,503	Q2
7~9	1,132,017	143,944	219,993	77,939	51,576	529,507	109,058	2,508	Q3
10~12	1,128,800	161,199	272,848	99,344	47,168	429,207	119,034	2,529	Q4
平成 30 年 1~3 月	1,092,578	158,654	253,455	98,535	46,271	427,475	108,188	2,530	Q1 2018
平成 29 年 1 月	371,628	56,270	85,151	30,362	16,029	145,526	38,290	2,465	Jan. 2017
2	296,015	42,542	65,694	23,361	13,501	119,429	31,488	2,466	Feb.
3	402,178	56,958	98,083	35,786	17,660	154,973	38,718	2,478	Mar.
4	331,582	45,205	85,168	25,179	15,771	125,095	35,164	2,490	Apr.
5	323,618	40,874	67,437	23,557	15,888	142,004	33,858	2,497	May
6	325,666	41,202	63,915	21,555	14,301	151,730	32,963	2,503	Jun.
7	459,506	51,866	79,580	25,566	17,043	245,167	40,284	2,510	Jul.
8	356,692	47,183	71,886	25,022	16,143	161,314	35,144	2,506	Aug.
9	315,819	44,895	68,527	27,351	18,390	123,026	33,630	2,508	Sep.
10	310,452	43,494	69,823	27,412	15,723	119,888	34,112	2,510	Oct.
11	343,574	46,081	76,119	35,951	13,736	136,117	35,570	2,530	Nov.
12	474,774	71,624	126,906	35,981	17,709	173,202	49,352	2,529	Dec.
平成 30 年 1 月	382,113	58,313	90,714	30,175	15,148	149,289	38,474	2,526	Jan. 2018
2	307,288	43,158	69,683	27,997	13,133	121,553	31,764	2,527	Feb.
3	403,177	57,183	93,058	40,363	17,990	156,633	37,950	2,530	Mar.
前年（度・同期・同月）比増減率（％）									
平成 27 年	▲6.3	▲3.7	▲17.5	▲7.1	▲9.5	▲3.0	8.7	▲0.5	C.Y. 2015
28	▲1.5	▲3.4	▲6.1	▲0.5	▲14.9	3.4	▲2.0	1.6	2016
29	3.1	1.7	9.3	2.6	3.9	2.4	▲4.5	2.3	2017
平成 27 年度	1.2	▲1.8	▲9.4	▲5.4	▲8.1	9.1	11.6	▲0.7	F.Y. 2015
28	▲0.7	▲0.8	▲3.3	2.3	▲10.7	2.2	▲3.9	2.0	2016
29	3.2	2.2	8.4	4.7	3.1	2.4	▲3.3	2.1	2017
平成 29 年 1~3 月	1.5	▲0.0	4.7	2.4	1.3	1.9	▲5.5	2.0	Q1 2017
4~6	1.1	0.0	8.1	▲0.1	2.1	▲0.6	▲3.2	2.5	Q2
7~9	5.8	3.9	15.4	▲3.8	10.6	5.1	▲0.5	2.5	Q3
10~12	3.7	2.8	10.0	10.7	1.6	2.7	▲8.1	2.3	Q4
平成 30 年 1~3 月	2.1	1.9	1.8	10.1	▲1.9	1.8	▲0.3	2.1	Q1 2018
平成 29 年 1 月	▲0.6	▲1.3	2.5	▲8.8	2.2	1.2	▲6.2	1.6	Jan. 2017
2	▲1.0	0.7	▲3.0	10.9	0.1	▲0.4	▲8.6	1.5	Feb.
3	5.4	0.6	12.8	8.2	1.6	4.6	▲2.0	2.0	Mar.
4	5.7	2.5	12.1	3.5	▲2.3	6.4	▲1.2	2.3	Apr.
5	0.4	▲2.5	3.4	▲3.8	1.3	0.9	▲1.5	2.6	May
6	▲2.4	▲0.1	8.1	0.0	8.3	▲7.0	▲6.9	2.5	Jun.
7	9.4	0.9	18.4	▲7.5	7.8	12.5	0.1	2.6	Jul.
8	5.4	7.3	18.5	0.3	16.0	1.3	▲0.9	2.6	Aug.
9	1.2	4.1	9.0	▲3.7	8.8	▲2.9	▲0.9	2.5	Sep.
10	▲0.6	2.2	4.6	▲13.3	5.0	▲0.2	▲6.2	2.4	Oct.
11	5.6	3.4	7.6	34.5	2.9	3.3	▲6.7	3.0	Nov.
12	5.3	2.8	14.8	14.5	▲2.2	4.4	▲10.4	2.3	Dec.
平成 30 年 1 月	2.8	3.6	6.5	▲0.6	▲5.5	2.6	0.5	2.5	Jan. 2018
2	3.8	1.4	6.1	19.8	▲2.7	1.8	0.9	2.5	Feb.
3	0.2	0.4	▲5.1	12.8	1.9	1.1	▲2.0	2.1	Mar.

第2表 経済産業局別販売額等及び前年（度、同期、同月）比増減率

Table2 Sales value by regional bureaus of METI and the percentage change from the same month/term of the previous year.

年 月	北海道		東北		関東		中部		近畿		中国		四国		九州		沖縄		Year and month		
	Hokkaido		Tohoku		Kanto		Chubu		Kansai		Chugoku		Shikoku		Kyushu		Okinawa				
	店舗数		店舗数		店舗数		店舗数		店舗数		店舗数		店舗数		店舗数		店舗数				
販売額（百万円）	平成 27 年	135,293	90	217,079	172	1,995,058	873	414,372	303	816,566	434	225,050	161	98,039	84	315,808	294	29,399	21	C.Y. 2015	
	28	136,764	89	215,402	174	1,940,333	892	411,008	304	795,195	445	228,213	166	98,155	86	326,541	295	31,343	21	2016	
	29	141,200	90	215,892	173	1,999,440	926	426,365	308	819,250	448	237,072	170	98,849	87	340,065	305	33,371	22	2017	
	平成 27 年度	136,816	89	217,461	171	1,978,501	875	413,799	300	811,804	435	224,887	160	97,790	85	317,374	294	30,417	21	F.Y. 2015	
		136,978	88	214,701	174	1,945,941	893	412,756	306	797,755	444	230,457	166	98,232	86	329,756	300	31,781	21	2016	
		141,377	91	215,225	173	2,011,920	925	428,650	307	824,096	448	237,787	171	99,040	87	342,345	306	33,821	22	2017	
	平成 29 年 1～3月	36,720	88	58,021	174	491,228	893	105,750	306	201,981	444	59,724	166	24,866	86	83,636	300	7,895	21	Q1 2017	
		31,025	88	46,536	174	460,518	908	95,302	308	187,280	446	51,216	168	21,751	86	78,416	304	8,822	21	Q2	
		35,959	89	56,172	173	516,964	912	113,566	307	215,110	447	65,049	168	27,126	87	93,013	303	9,058	22	Q3	
		37,496	90	55,163	173	530,730	926	111,747	308	214,879	448	61,083	170	25,106	87	85,000	305	7,596	22	Q4	
	平成 30 年 1～3月	36,897	91	57,354	173	503,708	925	108,035	307	206,827	448	60,439	171	25,057	87	85,916	306	8,345	22	Q1 2018	
		平成 29 年 1月	12,869	89	22,767	174	171,719	885	36,496	305	68,074	444	19,661	166	8,518	86	28,909	295	2,615	21	Jan. 2017
			9,781	89	14,935	174	138,340	886	29,199	305	56,119	444	16,143	166	6,990	86	22,358	295	2,150	21	Feb.
	14,070		88	20,319	174	181,169	893	40,055	306	77,788	444	23,920	166	9,358	86	32,369	300	3,130	21	Mar.	
	10,920		88	15,950	174	156,889	900	31,839	307	62,840	445	16,786	167	7,168	86	26,288	302	2,902	21	Apr.	
	9,952		88	15,300	174	152,802	904	31,823	308	62,167	447	15,958	167	7,107	86	25,669	302	2,840	21	May	
	10,153		88	15,286	174	150,827	908	31,640	308	62,273	446	18,472	168	7,476	86	26,459	304	3,080	21	Jun.	
	14,190		89	22,979	174	205,648	911	46,793	309	88,013	447	26,993	168	11,722	87	39,683	304	3,485	21	Jul.	
	11,055		89	17,558	173	164,175	911	35,298	308	68,061	446	20,216	168	8,449	87	28,768	303	3,112	21	Aug.	
	10,714		89	15,635	173	147,141	912	31,475	307	59,036	447	17,840	168	6,955	87	24,562	303	2,461	22	Sep.	
	10,646		89	15,989	173	147,389	913	29,689	306	57,411	447	16,442	169	6,641	87	23,771	304	2,474	22	Oct.	
	11,447		90	16,579	173	160,448	927	34,307	308	65,925	449	19,080	170	7,629	87	25,952	304	2,207	22	Nov.	
	15,403		90	22,595	173	222,893	926	47,751	308	91,543	448	25,561	170	10,836	87	35,277	305	2,915	22	Dec.	
	平成 30 年 1月	12,954	90	22,784	173	174,701	924	37,955	307	71,721	447	20,364	170	8,652	87	30,153	306	2,829	22	Jan. 2018	
		9,945	90	14,522	173	144,393	925	29,858	307	58,663	446	17,024	171	7,046	87	23,560	306	2,277	22	Feb.	
		13,998	91	20,048	173	184,614	925	40,222	307	76,443	448	23,051	171	9,359	87	32,203	306	3,239	22	Mar.	
	前年（度・同期・同月）比増減率（%）	平成 27 年	▲5.5	8.4	▲7.8	▲4.4	▲6.7	▲0.3	▲7.2	1.7	▲4.3	▲1.8	▲8.5	▲2.4	▲7.2	▲2.3	▲5.9	0.0	7.0	10.5	C.Y. 2015
		28	1.1	▲1.1	▲0.8	1.2	▲2.7	2.2	▲0.8	0.3	▲2.6	2.5	1.4	3.1	0.1	2.4	3.4	0.3	6.6	0.0	2016
		29	3.2	1.1	0.2	▲0.6	3.0	3.8	3.7	1.3	3.0	0.7	3.9	2.4	0.7	1.2	4.1	3.4	6.5	4.8	2017
		平成 27 年度	5.2	4.7	2.0	▲4.5	▲0.0	▲0.2	1.2	0.3	2.0	▲1.6	0.6	▲3.6	1.9	▲1.2	3.7	0.3	17.8	10.5	F.Y. 2015
			0.1	▲1.1	▲1.3	1.8	▲1.6	2.1	▲0.3	2.0	▲1.7	2.1	2.5	3.8	0.5	1.2	3.9	2.0	4.5	0.0	2016
			3.2	3.4	0.2	▲0.6	3.4	3.6	3.9	0.3	3.3	0.9	3.2	3.0	0.8	1.2	3.8	2.0	6.4	4.8	2017
		平成 29 年 1～3月	0.6	▲1.1	▲1.2	1.8	1.2	2.1	1.7	2.0	1.3	2.1	3.9	3.8	0.3	1.2	4.0	2.0	5.9	0.0	Q1 2017
2.8			▲2.2	▲0.3	2.4	0.9	3.3	3.3	1.7	0.4	1.6	3.2	4.3	▲0.8	1.2	1.3	3.8	▲0.3	0.0	Q2	
5.7			0.0	3.2	0.0	6.0	3.2	6.6	2.0	6.1	1.8	4.4	3.1	1.7	0.0	5.6	4.1	12.1	4.8	Q3	
4.0			1.1	▲0.8	▲0.6	3.9	3.8	3.3	1.3	4.0	0.7	3.8	2.4	1.4	1.2	5.5	3.4	9.1	4.8	Q4	
平成 30 年 1～3月		0.5	3.4	▲1.1	▲0.6	2.5	3.6	2.2	0.3	2.4	0.9	1.2	3.0	0.8	1.2	2.7	2.0	5.7	4.8	Q1 2018	
		平成 29 年 1月	▲1.7	▲1.1	▲2.4	1.8	▲0.1	1.7	▲1.9	0.7	▲2.0	2.3	0.1	3.1	0.4	3.6	2.8	0.3	1.5	0.0	Jan. 2017
			▲1.2	0.0	▲3.5	1.8	▲1.1	1.3	▲0.4	1.0	▲1.4	2.3	1.4	3.8	0.7	3.6	▲0.8	0.3	3.4	0.0	Feb.
4.1			▲1.1	2.0	1.8	4.2	2.1	6.9	2.0	6.4	2.1	9.1	3.8	▲0.0	1.2	8.8	2.0	11.8	0.0	Mar.	
5.7			▲1.1	4.7	2.4	4.3	2.4	9.8	2.0	4.0	1.8	8.5	4.4	4.7	1.2	13.4	3.1	2.3	0.0	Apr.	
0.8			▲1.1	▲2.6	2.4	0.4	3.4	3.4	2.0	1.3	1.8	0.2	4.4	▲0.3	1.2	▲3.0	3.1	▲2.6	0.0	May	
1.8			▲2.2	▲2.9	2.4	▲1.8	3.3	▲2.6	1.7	▲3.8	1.6	1.4	4.3	▲6.0	1.2	▲4.9	3.8	▲0.4	0.0	Jun.	
22.5			0.0	13.3	1.8	8.9	3.2	9.7	2.0	7.5	1.8	10.7	4.3	5.5	1.2	9.3	3.8	10.7	0.0	Jul.	
▲4.2			0.0	▲2.3	1.2	7.2	3.2	6.4	2.3	7.3	1.8	3.7	3.7	0.7	1.2	1.1	3.8	16.2	0.0	Aug.	
▲1.9			0.0	▲3.2	0.0	1.1	3.2	2.5	2.0	2.7	1.8	▲3.0	3.1	▲3.0	0.0	5.3	4.1	9.3	4.8	Sep.	
▲2.4			0.0	▲4.9	0.0	▲0.6	3.4	▲1.5	2.0	▲0.2	1.1	0.9	3.7	▲4.7	0.0	2.2	4.1	8.8	4.8	Oct.	
5.9			1.1	1.1	0.0	5.3	4.6	5.9	2.3	7.4	1.6	4.3	3.7	5.1	0.0	6.5	3.4	10.4	4.8	Nov.	
7.4			1.1	0.9	▲0.6	6.0	3.8	4.5	1.3	4.4	0.7	5.4	2.4	2.8	1.2	7.1	3.4	8.5	4.8	Dec.	
平成 30 年 1月		0.7	1.1	0.1	▲0.6	1.7	4.4	4.0	0.7	5.4	0.7	3.6	2.4	1.6	1.2	4.3	3.7	8.2	4.8	Jan. 2018	
		1.7	1.1	▲2.8	▲0.6	4.4	4.4	2.3	0.7	4.5	0.5	5.5	3.0	0.8	1.2	5.4	3.7	5.9	4.8	Feb.	
		▲0.5	3.4	▲1.3	▲0.6	1.9	3.6	0.4	0.3	▲1.7	0.9	▲3.6	3.0	0.0	1.2	▲0.5	2.0	3.5	4.8	Mar.	

第3表 都道府県別販売額等及び前年(度、同期、同月)比増減率

Table3 Sales value by prefectures and the percentage change from the same month/term of the previous year.

年 月	北海道 Hokkaido		青森 Aomori		岩手 Iwate		宮城 Miyagi		秋田 Akita		山形 Yamagata		Year and Month	
	店舗数 Establishments	店舗数 Establishments	店舗数 Establishments	店舗数 Establishments	店舗数 Establishments	店舗数 Establishments	店舗数 Establishments	店舗数 Establishments	店舗数 Establishments	店舗数 Establishments	店舗数 Establishments			
販売額 (百万円) ・ 店舗数 (店)	平成 27年	135,293	90	26,335	23	26,362	25	68,524	38	21,242	24	23,535	24	C.Y. 2015
	28	136,764	89	26,540	22	26,218	27	67,955	39	21,243	23	23,486	25	2016
	29	141,200	90	26,738	21	26,304	27	68,891	39	21,211	23	23,654	25	2017
	平成 27年度	136,816	89	26,321	23	26,394	25	68,533	37	21,285	24	23,664	24	F.Y. 2015
	28	136,978	88	26,611	22	26,145	27	67,964	39	21,032	23	23,432	25	2016
	29	141,377	91	26,682	21	26,220	27	68,932	39	21,215	23	23,513	25	2017
	平成 29年 1~3月	36,720	88	7,117	22	7,075	27	19,080	39	5,525	23	6,135	25	Q1 2017
	4~6	31,025	88	5,757	22	5,584	27	14,945	39	4,527	23	4,944	25	Q2
	7~9	35,959	89	6,969	21	6,823	27	17,707	39	5,608	23	6,306	25	Q3
	10~12	37,496	90	6,895	21	6,822	27	17,159	39	5,551	23	6,269	25	Q4
	平成 30年 1~3月	36,897	91	7,061	21	6,991	27	19,121	39	5,529	23	5,994	25	Q1 2018
	平成 29年 1月	12,869	89	2,658	22	2,763	27	7,927	39	2,125	23	2,288	25	Jan. 2017
	2	9,781	89	1,815	22	1,794	27	4,843	39	1,392	23	1,601	25	Feb.
	3	14,070	88	2,644	22	2,518	27	6,310	39	2,008	23	2,246	25	Mar.
	4	10,920	88	1,936	22	1,912	27	5,214	39	1,514	23	1,710	25	Apr.
	5	9,952	88	1,904	22	1,838	27	4,891	39	1,484	23	1,602	25	May
	6	10,153	88	1,917	22	1,834	27	4,840	39	1,529	23	1,632	25	Jun.
	7	14,190	89	2,879	22	2,837	27	7,092	39	2,348	23	2,620	25	Jul.
	8	11,055	89	2,162	21	2,090	27	5,597	39	1,728	23	1,969	25	Aug.
	9	10,714	89	1,928	21	1,896	27	5,018	39	1,532	23	1,717	25	Sep.
	10	10,646	89	2,014	21	1,990	27	5,010	39	1,646	23	1,771	25	Oct.
	11	11,447	90	2,066	21	2,007	27	5,266	39	1,658	23	1,875	25	Nov.
	12	15,403	90	2,815	21	2,825	27	6,883	39	2,247	23	2,623	25	Dec.
	平成 30年 1月	12,954	90	2,651	21	2,758	27	8,044	39	2,179	23	2,266	25	Jan. 2018
2	9,945	90	1,781	21	1,740	27	4,761	39	1,335	23	1,561	25	Feb.	
3	13,998	91	2,629	21	2,493	27	6,316	39	2,015	23	2,167	25	Mar.	
前年(度・同期・同月)比増減率 (%)	平成 27年	▲5.5	8.4	▲7.7	▲8.0	▲8.7	▲10.7	▲8.4	0.0	▲9.6	▲7.7	▲7.8	0.0	C.Y. 2015
	28	1.1	▲1.1	0.8	▲4.3	▲0.5	8.0	▲0.8	2.6	0.0	▲4.2	▲0.2	4.2	2016
	29	3.2	1.1	0.7	▲4.5	0.3	0.0	1.4	0.0	▲0.2	0.0	0.7	0.0	2017
	平成 27年度	5.2	4.7	2.6	▲4.2	1.9	▲10.7	1.1	▲2.6	0.4	▲7.7	3.1	0.0	F.Y. 2015
	28	0.1	▲1.1	1.1	▲4.3	▲0.9	8.0	▲0.8	5.4	▲1.2	▲4.2	▲1.0	4.2	2016
	29	3.2	3.4	0.3	▲4.5	0.3	0.0	1.4	0.0	0.9	0.0	0.3	0.0	2017
	平成 29年 1~3月	0.6	▲1.1	1.0	▲4.3	▲1.0	8.0	0.0	5.4	▲3.7	▲4.2	▲0.9	4.2	Q1 2017
	4~6	2.8	▲2.2	2.4	0.0	0.4	8.0	▲0.0	5.4	0.6	▲4.2	0.7	4.2	Q2
	7~9	5.7	0.0	1.2	▲4.5	4.3	3.8	4.4	0.0	2.1	0.0	4.3	0.0	Q3
	10~12	4.0	1.1	▲1.3	▲4.5	▲2.1	0.0	1.1	0.0	0.7	0.0	▲1.2	0.0	Q4
	平成 30年 1~3月	0.5	3.4	▲0.8	▲4.5	▲1.2	0.0	0.2	0.0	0.1	0.0	▲2.3	0.0	Q1 2018
	平成 29年 1月	▲1.7	▲1.1	1.6	▲4.3	▲1.8	8.0	▲1.9	5.4	▲6.6	▲4.2	▲1.8	4.2	Jan. 2017
	2	▲1.2	0.0	▲2.8	▲4.3	▲4.8	8.0	▲0.1	5.4	▲5.0	▲4.2	▲5.7	4.2	Feb.
	3	4.1	▲1.1	3.2	▲4.3	2.8	8.0	2.7	5.4	0.6	▲4.2	3.9	4.2	Mar.
	4	5.7	▲1.1	5.9	0.0	5.3	8.0	6.1	5.4	4.2	▲4.2	7.1	4.2	Apr.
	5	0.8	▲1.1	▲0.6	0.0	▲2.1	8.0	▲3.4	5.4	0.5	▲4.2	▲1.7	4.2	May
	6	1.8	▲2.2	2.1	0.0	▲2.0	8.0	▲2.7	5.4	▲2.6	▲4.2	▲3.1	4.2	Jun.
	7	22.5	0.0	13.6	0.0	20.8	8.0	12.5	2.6	12.5	0.0	12.7	0.0	Jul.
	8	▲4.2	0.0	▲8.3	▲4.5	▲6.0	8.0	3.5	2.6	▲7.2	0.0	▲0.7	0.0	Aug.
	9	▲1.9	0.0	▲3.4	▲4.5	▲3.7	3.8	▲4.5	0.0	▲0.8	0.0	▲1.2	0.0	Sep.
	10	▲2.4	0.0	▲5.7	▲4.5	▲4.5	3.8	▲4.1	0.0	▲2.7	0.0	▲7.9	0.0	Oct.
	11	5.9	1.1	1.9	▲4.5	▲2.6	3.8	3.5	0.0	2.0	0.0	3.2	0.0	Nov.
	12	7.4	1.1	▲0.2	▲4.5	0.1	0.0	3.3	0.0	2.4	0.0	0.7	0.0	Dec.
	平成 30年 1月	0.7	1.1	▲0.3	▲4.5	▲0.2	0.0	1.5	0.0	2.5	0.0	▲1.0	0.0	Jan. 2018
2	1.7	1.1	▲1.9	▲4.5	▲3.0	0.0	▲1.7	0.0	▲4.1	0.0	▲2.5	0.0	Feb.	
3	▲0.5	3.4	▲0.6	▲4.5	▲1.0	0.0	0.1	0.0	0.3	0.0	▲3.5	0.0	Mar.	

Sales value (million yen) ・ Number of establishments

Percentage change from the same month/term of the previous year (%)

第3表 都道府県別販売額等及び前年(度、同期、同月)比増減率

Table3 Sales value by prefectures and the percentage change from the same month/term of the previous year.

年 月	福島 Fukushima		茨城 Ibaraki		栃木 Tochigi		群馬 Gunma		埼玉 Saitama		千葉 Chiba		東京 Tokyo		
	店舗数 Establishments	店舗数 Establishments	店舗数 Establishments	店舗数 Establishments	店舗数 Establishments	店舗数 Establishments	店舗数 Establishments	店舗数 Establishments	店舗数 Establishments	店舗数 Establishments	店舗数 Establishments	店舗数 Establishments	店舗数 Establishments	店舗数 Establishments	
販売額 (百万円)	平成 27年	51,081	38	81,003	60	70,883	44	70,429	38	176,586	123	171,571	112	862,610	162
	28	49,960	38	78,676	59	72,817	43	68,125	38	177,164	125	168,279	116	822,895	164
	29	49,094	38	79,188	59	76,187	43	74,174	39	183,217	136	171,756	122	851,723	163
	平成 27年度	51,264	38	80,557	60	72,508	44	69,551	38	176,435	123	169,855	111	851,328	165
	28	49,517	38	78,309	58	72,516	43	69,097	38	178,111	128	168,380	118	826,242	160
	29	48,663	38	79,891	59	77,282	44	74,957	39	184,175	136	173,392	121	857,460	163
	平成 29年 1～3月	13,089	38	19,538	58	19,113	43	17,687	38	44,090	128	41,146	118	210,181	160
	4～6	10,779	38	17,840	59	16,834	43	16,758	39	42,682	132	39,608	119	200,342	162
	7～9	12,759	38	21,383	59	19,947	43	19,559	39	48,004	134	45,950	121	213,777	161
	10～12	12,467	38	20,427	59	20,293	43	20,170	39	48,441	136	45,052	122	227,423	163
	平成 30年 1～3月	12,658	38	20,241	59	20,208	44	18,470	39	45,048	136	42,782	121	215,918	163
	平成 29年 1月	5,006	38	7,164	59	6,847	43	6,173	38	16,050	125	14,731	116	71,908	159
	2	3,490	38	5,326	58	5,377	43	4,953	37	12,016	125	11,432	117	60,915	159
	3	4,593	38	7,048	58	6,889	43	6,561	38	16,024	128	14,983	118	77,358	160
	4	3,664	38	5,853	59	5,508	43	5,817	38	14,038	130	13,186	118	69,662	163
	5	3,581	38	5,939	59	5,644	43	5,451	38	14,734	132	13,226	118	65,691	163
	6	3,534	38	6,048	59	5,682	43	5,490	39	13,910	132	13,196	119	64,989	162
	7	5,203	38	9,080	59	8,040	43	8,042	40	19,786	133	19,254	120	81,699	162
	8	4,012	38	6,486	59	6,147	43	5,811	39	14,954	134	14,382	120	68,626	162
	9	3,544	38	5,817	59	5,760	43	5,706	39	13,264	134	12,314	121	63,452	161
10	3,558	38	5,739	59	5,722	43	5,383	39	13,213	134	12,346	120	64,303	162	
11	3,707	38	6,104	59	5,976	43	6,289	39	14,808	135	13,761	123	68,646	163	
12	5,202	38	8,584	59	8,595	43	8,498	39	20,420	136	18,945	122	94,474	163	
平成 30年 1月	4,886	38	7,530	59	7,257	43	6,179	39	16,368	136	15,375	122	71,668	163	
2	3,344	38	5,519	59	5,599	43	5,027	39	12,676	136	12,078	122	64,119	163	
3	4,428	38	7,192	59	7,352	44	7,264	39	16,004	136	15,329	121	80,131	163	
前年(度・同期・同月)比増減率 (%)	平成 27年	▲5.7	▲2.6	▲10.5	▲16.7	▲4.8	▲2.2	▲2.2	▲2.6	▲6.3	1.7	▲9.3	1.8	▲5.0	▲0.6
	28	▲2.2	0.0	▲2.9	▲1.7	2.7	▲2.3	▲3.3	0.0	0.3	1.6	▲1.9	3.6	▲4.6	1.2
	29	▲1.7	0.0	0.7	0.0	4.6	0.0	8.9	2.6	3.4	8.8	2.1	5.2	3.5	▲0.6
	平成 27年度	3.3	▲2.6	▲0.4	▲15.5	6.9	▲2.2	5.2	▲2.6	2.0	1.7	▲1.2	0.0	▲0.6	1.2
	28	▲3.4	0.0	▲2.8	▲3.3	0.0	▲2.3	▲0.7	0.0	0.9	4.1	▲0.9	6.3	▲2.9	▲3.0
	29	▲1.7	0.0	2.0	1.7	6.6	2.3	8.5	2.6	3.4	6.3	3.0	2.5	3.8	1.9
	平成 29年 1～3月	▲3.3	0.0	▲1.8	▲3.3	▲1.6	▲2.3	5.8	0.0	2.2	4.1	0.2	6.3	1.6	▲3.0
	4～6	▲3.2	0.0	▲3.5	0.0	4.4	▲2.3	3.7	2.6	2.0	6.5	▲1.6	5.3	1.8	▲1.2
	7～9	2.2	0.0	4.6	0.0	9.8	0.0	13.4	2.6	5.2	7.2	4.7	6.1	7.2	▲1.2
	10～12	▲2.7	0.0	3.0	0.0	6.2	0.0	12.0	2.6	4.1	8.8	4.6	5.2	3.5	▲0.6
	平成 30年 1～3月	▲3.3	0.0	3.6	1.7	5.7	2.3	4.4	2.6	2.2	6.3	4.0	2.5	2.7	1.9
	平成 29年 1月	▲4.0	0.0	▲1.2	▲1.7	▲2.5	▲2.3	3.1	0.0	2.1	2.5	0.5	5.5	0.1	▲1.9
	2	▲5.9	0.0	▲4.2	▲3.3	▲5.0	▲2.3	6.8	▲2.6	▲0.3	1.6	▲3.3	6.4	▲0.5	▲3.0
	3	▲0.4	0.0	▲0.7	▲3.3	2.3	▲2.3	7.8	0.0	4.3	4.1	2.9	6.3	4.8	▲3.0
	4	1.2	0.0	1.1	0.0	6.4	▲2.3	7.3	0.0	6.5	4.8	4.3	4.4	3.5	▲0.6
	5	▲4.5	0.0	▲2.8	1.7	2.1	▲2.3	3.4	0.0	3.8	5.6	▲2.8	6.3	1.4	0.0
	6	▲6.0	0.0	▲8.2	0.0	4.9	▲2.3	0.4	2.6	▲3.9	6.5	▲5.7	5.3	0.5	▲1.2
	7	10.9	0.0	12.1	0.0	16.7	▲2.3	18.1	5.3	7.6	6.4	9.8	6.2	9.2	▲0.6
	8	▲3.1	0.0	▲0.2	0.0	6.5	▲2.3	6.1	2.6	7.1	7.2	5.1	7.1	9.7	▲1.2
	9	▲3.0	0.0	▲0.6	0.0	4.6	0.0	15.2	2.6	0.0	7.2	▲2.8	6.1	2.2	▲1.2
10	▲5.3	0.0	▲2.1	0.0	6.8	0.0	▲3.2	2.6	▲2.5	8.1	▲2.2	4.3	1.1	0.0	
11	▲1.8	0.0	4.2	0.0	6.2	0.0	21.8	2.6	8.4	9.8	8.0	6.0	3.0	0.0	
12	▲1.5	0.0	5.7	0.0	5.8	0.0	16.8	2.6	5.6	8.8	6.9	5.2	5.5	▲0.6	
平成 30年 1月	▲2.4	0.0	5.1	0.0	6.0	0.0	0.1	2.6	2.0	8.8	4.4	5.2	▲0.3	2.5	
2	▲4.2	0.0	3.6	1.7	4.1	0.0	1.5	5.4	5.5	8.8	5.7	4.3	5.3	2.5	
3	▲3.6	0.0	2.0	1.7	6.7	2.3	10.7	2.6	▲0.1	6.3	2.3	2.5	3.6	1.9	

	神奈川 Kanagawa		新潟 Niigata		富山 Toyama		石川 Ishikawa		福井 Fukui		山梨 Yamanashi		長野 Nagano		Year and Month		
	店舗数 Establishments		店舗数 Establishments		店舗数 Establishments		店舗数 Establishments		店舗数 Establishments		店舗数 Establishments		店舗数 Establishments				
330,753	131	61,940	65	31,176	32	35,293	30	22,372	18	17,470	15	49,172	37	C.Y.	2015	Sales value (million yen) • Number of establishments	
322,557	137	61,849	66	30,721	32	34,649	30	22,571	18	17,777	15	48,170	38		2016		
327,834	147	63,496	66	31,918	33	34,701	30	22,936	18	18,306	18	49,029	39		2017		
327,411	130	61,752	67	31,052	32	35,356	30	22,516	18	17,727	15	48,898	37	F.Y.	2015		
323,347	137	61,849	65	30,954	32	34,557	30	22,690	18	17,821	16	48,255	38		2016		
329,271	146	62,850	66	31,639	33	34,204	30	22,719	18	18,340	18	49,005	39		2017		
79,815	137	16,088	65	7,788	32	8,751	30	5,772	18	4,617	16	12,823	38	Q1	2017		
75,735	142	13,402	65	6,939	33	7,345	30	4,836	18	3,967	17	10,257	38	Q2			
85,468	143	16,957	64	8,635	33	9,273	29	6,119	18	4,870	17	13,007	39	Q3			
86,816	147	17,049	66	8,556	33	9,332	30	6,209	18	4,852	18	12,942	39	Q4			
81,252	146	15,442	66	7,509	33	8,254	30	5,555	18	4,651	18	12,799	39	Q1	2018		
28,006	135	5,542	66	2,744	32	2,983	30	2,009	18	1,600	15	4,615	38	Jan.	2017		
22,170	137	4,387	65	2,039	32	2,368	30	1,523	18	1,209	15	3,448	38	Feb.			
29,639	137	6,159	65	3,005	32	3,400	30	2,240	18	1,808	16	4,760	38	Mar.			
25,660	138	4,608	65	2,240	32	2,467	30	1,616	18	1,381	16	3,493	38	Apr.			
25,277	140	4,416	65	2,452	33	2,394	30	1,553	18	1,305	16	3,420	38	May			
24,798	142	4,378	65	2,247	33	2,484	30	1,667	18	1,281	17	3,344	38	Jun.			
34,067	142	6,993	65	3,675	33	3,950	30	2,540	18	1,986	17	5,255	38	Jul.			
27,491	142	5,566	65	2,713	33	2,839	30	1,914	18	1,549	17	4,176	38	Aug.			
23,910	143	4,398	64	2,247	33	2,484	29	1,665	18	1,335	17	3,576	39	Sep.			
23,813	144	4,694	64	2,265	33	2,411	29	1,588	18	1,337	17	3,575	39	Oct.			
26,280	148	5,252	66	2,580	33	2,964	30	1,880	18	1,417	18	3,748	39	Nov.			
36,723	147	7,103	66	3,711	33	3,957	30	2,741	18	2,098	18	5,619	39	Dec.			
28,821	145	5,508	66	2,736	32	2,804	30	1,905	18	1,716	18	4,746	39	Jan.	2018		
23,207	146	4,054	66	1,983	33	2,161	30	1,356	18	1,274	18	3,397	39	Feb.			
29,224	146	5,880	66	2,790	33	3,289	30	2,294	18	1,661	18	4,656	39	Mar.			
▲8.4	2.3	▲9.2	▲1.5	▲7.9	3.2	▲7.3	0.0	▲7.6	0.0	▲8.8	25.0	▲7.9	0.0	C.Y.	2015		Percentage change from the same month/term of the previous year (%)
▲2.5	4.6	▲0.1	1.5	▲1.5	0.0	▲1.8	0.0	0.9	0.0	1.8	0.0	▲2.0	2.7		2016		
1.6	7.3	2.7	0.0	3.9	3.1	0.2	0.0	1.6	0.0	3.0	20.0	1.8	2.6		2017		
▲1.5	0.8	▲0.6	0.0	0.3	3.2	2.3	0.0	3.0	0.0	2.4	25.0	1.7	0.0	F.Y.	2015		
▲1.2	5.4	0.2	▲3.0	▲0.3	0.0	▲2.3	0.0	0.8	0.0	0.5	6.7	▲1.3	2.7		2016		
1.8	6.6	1.6	1.5	2.2	3.1	▲1.0	0.0	0.1	0.0	2.9	12.5	1.6	2.6		2017		
1.0	5.4	0.0	▲3.0	3.1	0.0	▲1.0	0.0	2.1	0.0	1.0	6.7	0.7	2.7	Q1	2017		
▲0.5	7.6	▲1.7	▲1.5	4.6	3.1	▲4.4	0.0	▲2.1	0.0	▲0.1	13.3	1.3	2.7	Q2			
3.1	5.9	7.2	▲3.0	6.1	3.1	4.3	▲3.3	4.3	0.0	4.8	13.3	3.8	2.6	Q3			
2.7	7.3	4.6	0.0	2.0	3.1	1.1	0.0	1.6	0.0	5.8	20.0	1.3	2.6	Q4			
1.8	6.6	▲4.0	1.5	▲3.6	3.1	▲5.7	0.0	▲3.8	0.0	0.7	12.5	▲0.2	2.6	Q1	2018		
▲0.6	3.1	▲1.6	1.5	2.0	0.0	▲4.4	0.0	▲0.2	0.0	▲2.4	0.0	▲0.8	2.7	Jan.	2017		
▲1.7	4.6	▲2.9	▲3.0	▲3.0	0.0	▲2.1	0.0	1.1	0.0	▲4.5	0.0	▲0.3	2.7	Feb.			
4.8	5.4	3.7	▲3.0	8.8	0.0	2.9	0.0	5.0	0.0	8.4	6.7	2.8	2.7	Mar.			
4.1	3.8	4.9	▲3.0	7.6	0.0	2.6	0.0	8.7	0.0	4.9	6.7	7.4	2.7	Apr.			
▲2.2	6.1	▲4.1	▲1.5	12.2	3.1	▲6.0	0.0	3.6	0.0	▲2.7	6.7	▲0.1	2.7	May			
▲3.1	7.6	▲5.5	▲1.5	▲4.9	3.1	▲9.2	0.0	▲14.6	0.0	▲2.4	13.3	▲3.2	2.7	Jun.			
3.9	6.0	14.0	▲1.5	10.9	3.1	11.7	0.0	10.5	0.0	8.8	13.3	8.5	0.0	Jul.			
6.5	6.0	6.2	▲1.5	3.7	3.1	1.4	0.0	3.3	0.0	4.3	13.3	3.1	0.0	Aug.			
▲1.5	5.9	▲1.1	▲3.0	1.5	3.1	▲2.8	▲3.3	▲3.1	0.0	▲0.1	13.3	▲1.6	2.6	Sep.			
▲3.2	7.5	0.3	▲3.0	▲0.9	3.1	▲3.8	▲3.3	▲0.3	0.0	▲0.1	13.3	▲2.3	2.6	Oct.			
4.5	9.6	10.7	0.0	2.7	3.1	4.2	0.0	▲1.4	0.0	8.7	20.0	0.9	2.6	Nov.			
5.5	7.3	3.2	0.0	3.2	3.1	2.1	0.0	5.0	0.0	7.8	20.0	4.0	2.6	Dec.			
2.9	7.4	▲0.6	0.0	▲0.3	0.0	▲6.0	0.0	▲5.2	0.0	7.3	20.0	2.8	2.6	Jan.	2018		
4.7	6.6	▲7.6	1.5	▲2.7	3.1	▲8.7	0.0	▲11.0	0.0	5.4	20.0	▲1.5	2.6	Feb.			
▲1.4	6.6	▲4.5	1.5	▲7.2	3.1	▲3.3	0.0	2.4	0.0	▲8.1	12.5	▲2.2	2.6	Mar.			

第3表 都道府県別販売額等及び前年(度、同期、同月)比増減率

Table3 Sales value by prefectures and the percentage change from the same month/term of the previous year.

年 月	岐阜 Gifu		静岡 Shizuoka		愛知 Aichi		三重 Mie		滋賀 Shiga		京都 Kyoto		大阪 Osaka			
	店舗数 Establishments	店舗数 Establishments	店舗数 Establishments	店舗数 Establishments	店舗数 Establishments	店舗数 Establishments	店舗数 Establishments	店舗数 Establishments	店舗数 Establishments	店舗数 Establishments	店舗数 Establishments	店舗数 Establishments	店舗数 Establishments			
販売額 (百万円) ・ 店舗数 (店)	平成 27年	54,223	44	102,641	86	243,528	150	50,152	47	39,968	37	95,162	52	423,912	155	
	28	53,603	44	102,024	91	242,331	150	49,704	48	39,725	39	90,816	53	411,961	162	
	29	54,709	45	104,530	94	254,448	153	50,589	47	42,023	41	93,935	53	424,759	165	
	平成 27年度	54,062	44	102,479	85	243,366	148	49,963	46	39,679	38	94,605	52	421,414	155	
	28	53,731	45	102,014	92	243,753	151	49,761	48	40,165	39	90,606	53	413,674	160	
	29	54,564	44	105,297	94	257,507	153	50,736	47	42,360	40	94,345	52	428,142	166	
	平成 29年 1～3月	13,808	45	26,130	92	62,728	151	12,675	48	10,202	39	23,108	53	104,919	160	
	4～6	11,812	45	23,093	92	57,925	152	11,281	48	9,132	39	21,645	53	98,792	163	
	7～9	14,977	45	28,042	92	67,122	153	13,559	47	11,449	41	24,334	53	109,731	163	
	10～12	14,112	45	27,265	94	66,673	153	13,074	47	11,240	41	24,848	53	111,317	165	
	平成 30年 1～3月	13,663	44	26,897	94	65,787	153	12,822	47	10,539	40	23,518	52	108,302	166	
	平成 29年 1月	4,824	44	9,083	91	21,548	151	4,397	48	3,491	39	7,828	53	34,910	161	
	2	3,800	44	7,107	92	17,480	151	3,512	48	2,850	39	6,428	53	29,402	161	
	3	5,184	45	9,940	92	23,700	151	4,766	48	3,861	39	8,852	53	40,607	160	
	4	3,917	45	7,683	92	19,517	152	3,698	48	3,059	39	7,448	53	33,204	161	
	5	3,930	45	7,699	92	19,265	152	3,782	48	3,029	39	7,112	53	33,008	163	
	6	3,965	45	7,711	92	19,143	152	3,801	48	3,044	39	7,085	53	32,580	163	
	7	6,265	46	11,446	92	27,337	152	5,566	48	4,739	39	9,832	53	44,400	164	
	8	4,766	45	8,987	92	20,734	152	4,246	48	3,564	40	7,672	53	34,592	163	
	9	3,946	45	7,609	92	19,051	153	3,747	47	3,146	41	6,830	53	30,739	163	
	10	3,782	45	7,264	92	17,794	152	3,437	47	2,970	41	6,880	53	30,007	164	
	11	4,232	45	8,167	94	20,511	153	4,020	47	3,384	41	7,714	53	33,871	165	
	12	6,098	45	11,834	94	28,368	153	5,617	47	4,886	41	10,254	53	47,439	165	
	平成 30年 1月	4,896	45	9,533	94	22,848	153	4,671	47	3,929	41	8,184	52	36,900	165	
	2	3,829	45	7,443	94	18,391	152	3,494	47	2,912	40	6,712	52	31,011	165	
	3	4,938	44	9,921	94	24,548	153	4,657	47	3,698	40	8,622	52	40,391	166	
	前年 (度・同期・同月) 比増減率 (%)	平成 27年	▲8.3	2.3	▲9.4	3.6	▲6.6	0.7	▲8.5	4.4	▲10.1	▲7.5	▲3.6	▲1.9	▲1.8	3.3
		28	▲1.1	0.0	▲0.6	5.8	▲0.5	0.0	▲0.9	2.1	▲0.6	5.4	▲4.6	1.9	▲2.8	4.5
		29	2.1	2.3	2.5	3.3	5.0	2.0	1.8	▲2.1	5.8	5.1	3.4	0.0	3.1	1.9
		平成 27年度	0.4	2.3	▲0.3	3.7	1.6	▲1.3	0.2	2.2	▲1.3	▲5.0	2.9	▲1.9	3.2	3.3
28		▲0.6	2.3	▲0.5	8.2	0.2	2.0	▲0.4	4.3	1.2	2.6	▲4.2	1.9	▲1.8	3.2	
29		1.6	▲2.2	3.2	2.2	5.6	1.3	2.0	▲2.1	5.5	2.6	4.1	▲1.9	3.5	3.8	
平成 29年 1～3月		0.9	2.3	▲0.0	8.2	2.3	2.0	0.5	4.3	4.5	2.6	▲0.9	1.9	1.7	3.2	
4～6		0.2	2.3	1.6	5.7	5.6	1.3	▲0.1	2.1	2.6	2.6	1.6	1.9	0.3	2.5	
7～9		7.8	2.3	4.2	4.5	7.0	3.4	5.4	0.0	9.6	7.9	7.2	1.9	6.5	1.9	
10～12		▲0.9	2.3	3.9	3.3	5.1	2.0	1.1	▲2.1	5.9	5.1	5.8	0.0	3.8	1.9	
平成 30年 1～3月		▲1.1	▲2.2	2.9	2.2	4.9	1.3	1.2	▲2.1	3.3	2.6	1.8	▲1.9	3.2	3.8	
平成 29年 1月		▲2.3	0.0	▲2.0	5.8	▲1.0	0.7	▲6.3	2.1	2.4	5.4	▲3.5	1.9	▲2.0	3.9	
2		0.1	0.0	▲0.4	7.0	▲0.2	0.7	0.9	4.3	4.2	5.4	▲2.4	1.9	▲2.4	4.5	
3		4.7	2.3	2.1	8.2	7.6	2.0	7.2	4.3	6.7	2.6	2.7	1.9	8.4	3.2	
4		5.2	2.3	6.0	8.2	12.8	2.7	5.7	2.1	3.9	2.6	4.5	1.9	2.9	2.5	
5		1.6	2.3	2.5	8.2	4.9	2.0	▲0.8	2.1	6.3	2.6	0.6	1.9	1.2	2.5	
6		▲5.6	2.3	▲3.4	5.7	▲0.4	1.3	▲4.4	2.1	▲2.0	2.6	▲0.2	1.9	▲3.2	2.5	
7		14.2	4.5	6.4	4.5	9.0	1.3	6.4	2.1	10.3	2.6	9.4	1.9	8.0	3.1	
8		7.1	2.3	4.6	4.5	7.3	2.7	6.7	2.1	8.6	5.3	8.1	1.9	7.5	2.5	
9		▲0.3	2.3	0.7	4.5	4.0	3.4	2.7	0.0	9.5	7.9	3.1	1.9	3.4	1.9	
10		▲0.9	2.3	▲2.4	3.4	▲0.6	2.7	▲5.4	2.2	2.7	5.1	3.9	1.9	0.4	1.9	
11		▲2.6	2.3	5.2	4.4	8.9	3.4	4.3	0.0	8.7	5.1	10.1	1.9	6.7	2.5	
12		0.5	2.3	7.3	3.3	6.3	2.0	3.1	▲2.1	6.0	5.1	4.0	0.0	4.1	1.9	
平成 30年 1月		1.5	2.3	5.0	3.3	6.0	1.3	6.2	▲2.1	12.5	5.1	4.5	▲1.9	5.7	2.5	
2		0.8	2.3	4.7	2.2	5.2	0.7	▲0.5	▲2.1	2.2	2.6	4.4	▲1.9	5.5	2.5	
3		▲4.7	▲2.2	▲0.2	2.2	3.6	1.3	▲2.3	▲2.1	▲4.2	2.6	▲2.6	▲1.9	▲0.5	3.8	

兵庫 Hyogo		奈良 Nara		和歌山 Wakayama		鳥取 Tottori		島根 Shimane		岡山 Okayama		広島 Hiroshima		Year and Month			
店舗数 Establishments		店舗数 Establishments		店舗数 Establishments		店舗数 Establishments		店舗数 Establishments		店舗数 Establishments		店舗数 Establishments					
162,722	111	45,769	37	26,661	24	13,757	11	16,694	17	59,737	50	97,563	51	C.Y.	2015	Sales value (million yen) ・ Number of establishments	
159,103	110	44,593	37	26,426	26	13,374	11	16,548	17	59,980	52	100,825	54		2016		
162,392	109	45,488	36	27,717	26	13,949	11	17,034	17	62,204	52	105,995	57		2017		
161,686	110	45,391	37	26,513	25	13,475	11	16,639	17	59,683	50	98,030	50	F.Y.	2015		
159,106	110	44,849	37	26,665	27	13,308	11	16,512	17	60,315	52	102,836	54		2016		
163,521	110	45,302	36	27,707	26	14,009	11	16,982	17	62,757	52	106,071	58		2017		
39,973	110	11,236	37	6,771	27	3,417	11	4,223	17	15,487	52	27,184	54	Q1	2017		
36,467	109	10,301	37	6,107	27	2,994	11	3,656	17	13,890	53	22,506	55	Q2			
43,877	109	12,164	36	7,436	27	3,981	11	4,874	17	16,666	52	28,896	56	Q3			
42,075	109	11,787	36	7,403	26	3,557	11	4,281	17	16,161	52	27,409	57	Q4			
41,102	110	11,050	36	6,761	26	3,477	11	4,171	17	16,040	52	27,260	58	Q1	2018		
13,497	110	4,012	37	2,327	26	1,135	11	1,378	17	5,284	52	8,678	54	Jan.	2017		
10,985	110	3,080	37	1,851	26	913	11	1,148	17	4,254	52	7,251	54	Feb.			
15,491	110	4,144	37	2,593	27	1,369	11	1,697	17	5,949	52	11,255	54	Mar.			
12,061	110	3,410	37	2,042	27	973	11	1,212	17	4,480	52	7,422	55	Apr.			
12,045	110	3,412	37	2,008	27	985	11	1,168	17	4,427	52	6,776	55	May			
12,361	109	3,479	37	2,057	27	1,036	11	1,276	17	4,983	53	8,308	55	Jun.			
18,402	109	4,986	37	3,114	27	1,710	11	2,075	17	6,918	53	11,691	55	Jul.			
13,849	108	3,999	37	2,471	27	1,251	11	1,497	17	5,254	53	8,914	55	Aug.			
11,626	109	3,179	36	1,851	27	1,020	11	1,302	17	4,494	52	8,291	56	Sep.			
10,993	109	3,117	36	1,856	26	952	11	1,123	17	4,315	52	7,404	56	Oct.			
13,120	110	3,607	36	2,349	26	1,099	11	1,323	17	5,040	52	8,642	57	Nov.			
17,962	109	5,063	36	3,198	26	1,506	11	1,835	17	6,806	52	11,363	57	Dec.			
14,295	109	4,053	36	2,455	26	1,163	11	1,405	17	5,510	52	9,091	57	Jan.	2018		
11,692	109	3,095	36	1,885	26	960	11	1,148	17	4,562	52	7,698	58	Feb.			
15,115	110	3,902	36	2,421	26	1,354	11	1,618	17	5,968	52	10,471	58	Mar.			
▲7.7	▲3.5	▲7.1	▲5.1	▲5.2	▲11.1	▲8.4	0.0	▲9.3	0.0	▲8.0	2.0	▲8.4	▲7.3	C.Y.	2015		Percentage change from the same month/term of the previous year (%)
▲2.2	▲0.9	▲2.6	0.0	▲0.9	8.3	▲2.8	0.0	▲0.9	0.0	0.4	4.0	3.3	5.9		2016		
2.1	▲0.9	2.0	▲2.7	4.9	0.0	4.3	0.0	2.9	0.0	3.7	0.0	5.1	5.6		2017		
▲0.2	▲4.3	0.1	▲5.1	0.6	▲7.4	▲2.0	0.0	1.3	0.0	0.9	0.0	1.1	▲9.1	F.Y.	2015		
▲1.6	0.0	▲1.2	0.0	0.6	8.0	▲1.2	0.0	▲0.8	0.0	1.1	4.0	4.9	8.0		2016		
2.8	0.0	1.0	▲2.7	3.9	▲3.7	5.3	0.0	2.8	0.0	4.0	0.0	3.1	7.4		2017		
0.0	0.0	2.3	0.0	3.7	8.0	▲1.9	0.0	▲0.8	0.0	2.2	4.0	8.0	8.0	Q1	2017		
▲0.0	▲0.9	▲0.8	0.0	2.3	8.0	4.9	0.0	1.0	0.0	4.7	3.9	4.0	10.0	Q2			
4.4	0.0	3.9	▲2.7	7.3	8.0	8.6	0.0	9.0	0.0	5.0	2.0	3.6	7.7	Q3			
3.6	▲0.9	2.3	▲2.7	5.8	0.0	5.5	0.0	2.0	0.0	3.0	0.0	4.9	5.6	Q4			
2.8	0.0	▲1.7	▲2.7	▲0.1	▲3.7	1.8	0.0	▲1.2	0.0	3.6	0.0	0.3	7.4	Q1	2018		
▲3.6	▲0.9	0.3	0.0	2.3	8.3	▲4.7	0.0	▲4.4	0.0	▲0.3	4.0	1.5	5.9	Jan.	2017		
▲0.1	▲0.9	0.0	0.0	▲1.2	4.0	▲3.3	0.0	▲1.1	0.0	1.0	4.0	4.4	8.0	Feb.			
3.5	0.0	6.3	0.0	8.8	8.0	1.6	0.0	2.4	0.0	5.4	4.0	16.3	8.0	Mar.			
4.6	0.0	6.6	0.0	9.2	8.0	9.1	0.0	6.7	0.0	7.6	4.0	10.4	10.0	Apr.			
0.6	0.0	1.1	0.0	2.2	8.0	8.1	0.0	5.1	0.0	2.5	4.0	▲2.5	10.0	May			
▲4.7	▲0.9	▲8.7	0.0	▲3.7	8.0	▲1.3	0.0	▲7.0	0.0	4.2	3.9	4.4	10.0	Jun.			
5.5	▲0.9	2.9	0.0	8.9	8.0	18.0	0.0	15.1	0.0	8.1	3.9	11.0	10.0	Jul.			
5.0	▲0.9	10.3	0.0	13.1	8.0	5.0	0.0	4.8	0.0	4.9	3.9	4.6	7.8	Aug.			
2.0	0.0	▲1.9	▲2.7	▲1.7	8.0	▲0.6	0.0	4.9	0.0	0.6	2.0	▲6.2	7.7	Sep.			
▲3.0	▲0.9	▲2.6	▲2.7	▲6.7	4.0	3.9	0.0	▲0.6	0.0	▲0.7	2.0	1.7	7.7	Oct.			
7.8	0.0	5.7	▲2.7	15.2	4.0	7.4	0.0	0.5	0.0	8.4	2.0	3.3	7.5	Nov.			
4.9	▲0.9	3.1	▲2.7	7.8	0.0	5.1	0.0	4.7	0.0	1.8	0.0	8.4	5.6	Dec.			
5.9	▲0.9	1.0	▲2.7	5.5	0.0	2.5	0.0	2.0	0.0	4.3	0.0	4.8	5.6	Jan.	2018		
6.4	▲0.9	0.5	▲2.7	1.8	0.0	5.1	0.0	0.0	0.0	7.2	0.0	6.2	7.4	Feb.			
▲2.4	0.0	▲5.8	▲2.7	▲6.6	▲3.7	▲1.1	0.0	▲4.7	0.0	0.3	0.0	▲7.0	7.4	Mar.			

第3表 都道府県別販売額等及び前年(度、同期、同月)比増減率

Table3 Sales value by prefectures and the percentage change from the same month/term of the previous year.

年 月	山口 Yamaguchi		徳島 Tokushima		香川 Kagawa		愛媛 Ehime		高知 Kochi		福岡 Fukuoka		佐賀 Saga	
	販売額 (百万円)	店舗数 (店)	販売額 (百万円)	店舗数 (店)	販売額 (百万円)	店舗数 (店)	販売額 (百万円)	店舗数 (店)	販売額 (百万円)	店舗数 (店)	販売額 (百万円)	店舗数 (店)	販売額 (百万円)	店舗数 (店)
平成 27年	37,299	32	20,112	18	28,276	27	36,180	25	13,471	14	147,551	105	16,826	20
28	37,486	32	19,522	17	28,157	27	36,810	28	13,666	14	148,622	106	17,180	20
29	37,890	33	19,037	17	28,830	28	37,356	28	13,626	14	153,921	109	18,597	23
平成 27年度	37,060	32	19,674	18	28,449	27	36,211	26	13,456	14	147,895	105	17,005	20
28	37,486	32	19,437	17	28,169	27	36,986	28	13,640	14	149,562	106	17,281	21
29	37,968	33	18,990	17	28,971	28	37,447	28	13,632	14	154,741	109	18,988	23
平成 29年 1~3月	9,413	32	4,763	17	7,234	27	9,494	28	3,375	14	38,086	106	4,504	21
4~6	8,170	32	4,306	17	6,281	27	8,079	28	3,085	14	35,562	107	4,340	23
7~9	10,632	32	5,197	17	7,831	28	10,334	28	3,764	14	41,335	107	5,172	23
10~12	9,675	33	4,771	17	7,484	28	9,449	28	3,402	14	38,938	109	4,581	23
平成 30年 1~3月	9,491	33	4,716	17	7,375	28	9,585	28	3,381	14	38,906	109	4,895	23
平成 29年 1月	3,186	32	1,637	17	2,475	27	3,233	28	1,173	14	13,157	106	1,618	20
2	2,577	32	1,378	17	2,038	27	2,627	28	947	14	10,430	106	1,150	20
3	3,650	32	1,748	17	2,721	27	3,634	28	1,255	14	14,499	106	1,736	21
4	2,699	32	1,402	17	2,062	27	2,676	28	1,028	14	11,898	107	1,502	22
5	2,602	32	1,433	17	2,096	27	2,598	28	980	14	11,815	107	1,432	22
6	2,869	32	1,471	17	2,123	27	2,805	28	1,077	14	11,849	107	1,406	23
7	4,599	32	2,274	17	3,343	28	4,450	28	1,655	14	17,240	107	2,259	23
8	3,300	32	1,603	17	2,443	28	3,222	28	1,181	14	12,778	107	1,575	23
9	2,733	32	1,320	17	2,045	28	2,662	28	928	14	11,317	107	1,338	23
10	2,648	33	1,247	17	1,984	28	2,506	28	904	14	11,004	108	1,280	23
11	2,976	33	1,433	17	2,312	28	2,883	28	1,001	14	12,126	109	1,378	23
12	4,051	33	2,091	17	3,188	28	4,060	28	1,497	14	15,808	109	1,923	23
平成 30年 1月	3,195	33	1,639	17	2,531	28	3,300	28	1,182	14	13,509	109	1,796	23
2	2,656	33	1,341	17	2,097	28	2,663	28	945	14	10,765	109	1,270	23
3	3,640	33	1,736	17	2,747	28	3,622	28	1,254	14	14,632	109	1,829	23
前年(度・同期・同月)比増減率 (%)														
平成 27年	▲9.3	▲3.0	▲7.5	0.0	▲8.5	▲3.6	▲5.8	▲3.8	▲7.9	0.0	▲6.6	▲1.9	▲4.3	5.3
28	0.5	0.0	▲2.9	▲5.6	▲0.4	0.0	1.7	12.0	1.4	0.0	0.7	1.0	2.1	0.0
29	1.1	3.1	▲2.5	0.0	2.4	3.7	1.5	0.0	▲0.3	0.0	3.6	2.8	8.2	15.0
平成 27年度	▲0.6	▲3.0	▲1.1	0.0	2.2	▲3.6	3.4	0.0	2.0	0.0	2.9	▲0.9	6.5	5.3
28	1.1	0.0	▲1.2	▲5.6	▲1.0	0.0	2.1	7.7	1.4	0.0	1.1	1.0	1.6	5.0
29	1.3	3.1	▲2.3	0.0	2.8	3.7	1.2	0.0	▲0.1	0.0	3.5	2.8	9.9	9.5
平成 29年 1~3月	0.0	0.0	▲1.8	▲5.6	0.2	0.0	1.9	7.7	▲0.8	0.0	2.5	1.0	2.3	5.0
4~6	▲0.9	0.0	▲3.5	▲5.6	▲0.3	0.0	0.9	7.7	▲2.7	0.0	1.6	2.9	11.2	15.0
7~9	2.5	0.0	▲0.8	▲5.6	3.1	3.7	1.8	0.0	2.3	0.0	5.6	2.9	10.7	15.0
10~12	2.3	3.1	▲4.1	0.0	6.3	3.7	1.2	0.0	▲0.4	0.0	4.3	2.8	9.0	15.0
平成 30年 1~3月	0.8	3.1	▲1.0	0.0	1.9	3.7	1.0	0.0	0.2	0.0	2.2	2.8	8.7	9.5
平成 29年 1月	0.9	0.0	▲3.5	▲5.6	1.5	3.8	2.8	12.0	▲2.6	0.0	3.0	1.0	0.9	0.0
2	▲2.9	0.0	▲0.6	▲5.6	1.1	3.8	1.7	12.0	▲1.0	0.0	▲1.6	1.0	▲4.8	0.0
3	1.3	0.0	▲1.0	▲5.6	▲1.7	0.0	1.3	7.7	1.2	0.0	5.3	1.0	9.1	5.0
4	5.8	0.0	1.4	▲5.6	6.4	0.0	5.0	7.7	5.4	0.0	7.2	2.9	29.0	10.0
5	▲1.4	0.0	▲2.6	▲5.6	0.2	0.0	2.2	7.7	▲4.5	0.0	0.3	2.9	6.3	10.0
6	▲6.1	0.0	▲8.5	▲5.6	▲6.4	0.0	▲3.7	7.7	▲7.8	0.0	▲2.2	2.9	1.1	15.0
7	9.4	0.0	2.8	▲5.6	5.0	3.7	6.0	3.7	9.4	0.0	8.6	2.9	18.2	15.0
8	▲1.6	0.0	▲3.8	▲5.6	3.6	3.7	1.4	3.7	▲0.3	0.0	1.8	2.9	3.7	15.0
9	▲3.0	0.0	▲2.9	▲5.6	▲0.4	3.7	▲4.1	0.0	▲5.6	0.0	5.5	2.9	7.6	15.0
10	1.1	3.1	▲10.5	▲5.6	1.0	3.7	▲5.9	0.0	▲4.7	0.0	1.6	3.8	6.4	15.0
11	1.4	3.1	1.5	▲5.6	9.4	3.7	4.8	0.0	1.8	0.0	6.3	2.8	8.1	15.0
12	3.8	3.1	▲3.7	0.0	7.6	3.7	3.5	0.0	0.9	0.0	4.7	2.8	11.6	15.0
平成 30年 1月	0.3	3.1	0.1	0.0	2.3	3.7	2.1	0.0	0.8	0.0	2.7	2.8	11.0	15.0
2	3.1	3.1	▲2.7	0.0	2.9	3.7	1.4	0.0	▲0.2	0.0	3.2	2.8	10.4	15.0
3	▲0.3	3.1	▲0.7	0.0	1.0	3.7	▲0.3	0.0	▲0.1	0.0	0.9	2.8	5.4	9.5

長崎 Nagasaki	熊本 Kumamoto		大分 Oita		宮崎 Miyazaki		鹿児島 Kagoshima		沖縄 Okinawa		Year and Month			
	店舗数 Establishments	店舗数 Establishments	店舗数 Establishments	店舗数 Establishments	店舗数 Establishments	店舗数 Establishments	店舗数 Establishments	店舗数 Establishments	店舗数 Establishments	店舗数 Establishments				
24,477	21	40,921	43	29,065	31	25,216	26	31,752	48	29,399	21	C.Y. 2015	Sales value (million yen) ・ Number of establishments	
24,947	21	47,949	44	30,040	30	25,558	26	32,245	48	31,343	21	2016		
25,205	22	45,368	44	30,621	31	25,756	25	40,597	51	33,371	22	2017		
24,818	21	41,402	43	29,077	31	25,301	26	31,876	48	30,417	21	F.Y. 2015		
24,963	21	48,796	44	30,219	31	25,612	26	33,323	51	31,781	21	2016		
25,305	22	45,215	44	30,454	32	25,571	25	42,071	51	33,821	22	2017		
6,551	21	11,328	44	7,708	31	6,529	26	8,930	51	7,895	21	Q1 2017		
5,728	22	10,609	44	6,831	31	5,710	26	9,636	51	8,822	21	Q2		
6,954	22	12,221	44	8,394	31	7,280	26	11,657	50	9,058	22	Q3		
5,972	22	11,210	44	7,688	31	6,237	25	10,374	51	7,596	22	Q4		
6,651	22	11,175	44	7,541	32	6,344	25	10,404	51	8,345	22	Q1 2018		
2,415	21	3,974	44	2,678	30	2,253	26	2,814	48	2,615	21	Jan. 2017		
1,698	21	3,117	44	2,082	30	1,761	26	2,120	48	2,150	21	Feb.		
2,438	21	4,237	44	2,948	31	2,515	26	3,996	51	3,130	21	Mar.		
1,890	21	3,562	44	2,316	31	1,912	26	3,208	51	2,902	21	Apr.		
1,882	22	3,417	43	2,181	31	1,816	26	3,126	51	2,840	21	May		
1,956	22	3,630	44	2,334	31	1,982	26	3,302	51	3,080	21	Jun.		
3,064	22	5,291	44	3,709	31	3,111	26	5,009	51	3,485	21	Jul.		
2,137	22	3,798	44	2,558	31	2,260	26	3,662	50	3,112	21	Aug.		
1,753	22	3,132	44	2,127	31	1,909	26	2,986	50	2,461	22	Sep.		
1,719	22	3,087	43	2,151	31	1,685	26	2,845	51	2,474	22	Oct.		
1,798	22	3,452	44	2,254	30	1,860	25	3,084	51	2,207	22	Nov.		
2,455	22	4,671	44	3,283	31	2,692	25	4,445	51	2,915	22	Dec.		
2,494	22	3,852	44	2,695	32	2,147	25	3,660	51	2,829	22	Jan. 2018		
1,717	22	3,145	44	2,101	32	1,748	25	2,814	51	2,277	22	Feb.		
2,440	22	4,178	44	2,745	32	2,449	25	3,930	51	3,239	22	Mar.		
▲5.1	5.0	▲4.2	2.4	▲8.9	▲8.8	▲7.0	0.0	▲2.9	4.3	7.0	10.5	C.Y. 2015		Percentage change from the same month/term of the previous year (%)
1.9	0.0	17.2	2.3	3.4	▲3.2	1.4	0.0	1.6	0.0	6.6	0.0	2016		
1.0	4.8	▲5.4	0.0	1.9	3.3	0.8	▲3.8	25.9	6.3	6.5	4.8	2017		
6.4	5.0	5.6	2.4	0.7	▲8.8	2.3	0.0	5.9	4.3	17.8	10.5	F.Y. 2015		
0.6	0.0	17.9	2.3	3.9	0.0	1.2	0.0	4.5	6.3	4.5	0.0	2016		
1.4	4.8	▲7.3	0.0	0.8	3.2	▲0.2	▲3.8	26.3	0.0	6.4	4.8	2017		
0.2	0.0	8.1	2.3	2.4	0.0	0.8	0.0	13.7	6.3	5.9	0.0	Q1 2017		
▲0.9	4.8	▲13.8	2.3	0.4	0.0	▲3.8	0.0	24.5	6.3	▲0.3	0.0	Q2		
2.1	4.8	▲10.5	2.3	4.0	6.9	5.3	0.0	32.5	4.2	12.1	4.8	Q3		
2.6	4.8	▲2.5	0.0	0.7	3.3	▲0.0	▲3.8	32.1	6.3	9.1	4.8	Q4		
1.5	4.8	▲1.4	0.0	▲2.2	3.2	▲2.8	▲3.8	16.5	0.0	5.7	4.8	Q1 2018		
0.5	0.0	9.8	2.3	1.9	▲3.2	▲2.4	0.0	1.1	0.0	1.5	0.0	Jan. 2017		
▲3.2	0.0	4.6	2.3	▲0.9	▲3.2	▲0.5	0.0	▲0.4	0.0	3.4	0.0	Feb.		
2.5	0.0	9.1	2.3	5.3	0.0	4.9	0.0	35.9	6.3	11.8	0.0	Mar.		
7.4	0.0	20.5	2.3	12.3	0.0	6.3	0.0	37.2	6.3	2.3	0.0	Apr.		
▲2.8	4.8	▲26.5	0.0	▲0.7	0.0	▲8.0	0.0	21.3	6.3	▲2.6	0.0	May		
▲6.1	4.8	▲22.8	2.3	▲8.3	0.0	▲8.4	0.0	17.0	6.3	▲0.4	0.0	Jun.		
8.2	4.8	▲9.5	2.3	8.6	0.0	11.2	0.0	38.2	6.3	10.7	0.0	Jul.		
▲3.5	4.8	▲12.9	2.3	▲1.4	3.3	▲1.3	0.0	24.9	4.2	16.2	0.0	Aug.		
▲0.8	4.8	▲9.3	2.3	3.1	6.9	4.7	0.0	33.1	4.2	9.3	4.8	Sep.		
1.3	4.8	▲6.4	0.0	▲1.2	3.3	▲5.0	0.0	25.1	6.3	8.8	4.8	Oct.		
1.0	4.8	0.1	2.3	▲0.9	0.0	▲1.5	▲3.8	33.6	6.3	10.4	4.8	Nov.		
4.7	4.8	▲1.8	0.0	3.2	3.3	4.5	▲3.8	35.8	6.3	8.5	4.8	Dec.		
3.3	4.8	▲3.1	0.0	0.6	6.7	▲4.7	▲3.8	30.1	6.3	8.2	4.8	Jan. 2018		
1.1	4.8	0.9	0.0	0.9	6.7	▲0.7	▲3.8	32.7	6.3	5.9	4.8	Feb.		
0.1	4.8	▲1.4	0.0	▲6.9	3.2	▲2.6	▲3.8	▲1.7	0.0	3.5	4.8	Mar.		

第4表 商品別期末商品手持額、在庫率及び前年同期末比増減率

Table4 Commodity stocks and inventory ratio by goods and the percentage change from the same term of the previous year

	年期末	商品手持額							Year and Month			
		Commodity Stocks	A V家電 Audio visual home electronics	情報家電 Information appliances	通信家電 Communication appliances	カメラ類 Cameras	生活家電 Home electric appliances	その他 others				
商品手持額	平成 29 年 3 月	836,926	144,650	161,501	51,220	47,599	354,912	77,044	Q1 2017	Value (million yen)		
	6	880,622	156,757	166,203	52,721	47,817	380,223	76,901	Q2			
	9	813,081	144,530	162,287	47,283	47,824	336,071	75,086	Q3			
	12	892,704	158,760	193,709	64,599	50,824	344,741	80,071	Q4			
	平成 30 年 3 月	804,969	141,406	159,325	50,153	46,786	334,253	73,046	Q1 2018			
	前年同期末比増減率 (%)	平成 29 年 3 月	9.2	10.3	▲4.4	7.7	▲12.1	23.4	▲0.1		Q1 2017	Percentage change from the previous year (%)
		6	10.7	14.5	0.5	8.8	▲4.3	20.4	▲2.8		Q2	
		9	8.6	11.3	5.1	▲6.1	4.3	15.2	▲2.4		Q3	
		12	0.4	4.5	4.2	0.1	▲0.6	▲1.6	▲5.9		Q4	
		平成 30 年 3 月	▲3.8	▲2.2	▲1.3	▲2.1	▲1.7	▲5.8	▲5.2		Q1 2018	
商品在庫率		平成 29 年 3 月	208.1	254.0	164.7	143.1	269.5	229.0	199.0	Q1 2017	Inventory ratio (%)	
	6	270.4	380.5	260.0	244.6	334.4	250.6	233.3	Q2			
	9	257.5	321.9	236.8	172.9	260.1	273.2	223.3	Q3			
	12	188.0	221.7	152.6	179.5	287.0	199.0	162.2	Q4			
	平成 30 年 3 月	199.7	247.3	171.2	124.3	260.1	213.4	192.5	Q1 2018			
	前年同期末比増減率 (%)	平成 29 年 3 月	3.6	9.7	▲15.2	▲0.5	▲13.5	18.0	1.8	Q1 2017		Percentage change from the previous year (%)
		6	13.4	14.7	▲7.1	8.9	▲11.7	29.4	4.4	Q2		
		9	7.2	6.9	▲3.6	▲2.5	▲4.1	18.7	▲1.5	Q3		
		12	▲4.7	1.7	▲9.2	▲12.7	1.7	▲5.8	5.0	Q4		
		平成 30 年 3 月	▲4.0	▲2.6	3.9	▲13.1	▲3.5	▲6.8	▲3.3	Q1 2018		

注: 在庫率=期末商品手持額 / 月間商品販売額 × 100

Note: Inventory ratio = value of commodity stocks at the end of term / value of commodity monthly sales x 100

第6部 ドラッグストア販売

Part6 Drugstore sales value

第1表 商品別販売額等及び前年（度、同期、同月）比増減率

Table1 Sales value by goods and the percentage change from the same month/term of the previous year.

年月	商品販売額 Sales of goods	調剤医薬品	O T C 医薬品	ヘルスケア用品 (衛生用品)・介護・ベビー	健康食品	ビューティ ケア (化粧品・小物)	トイレタ リー	家庭用品・日 用消耗品・ ペット用品	食品	その他	店舗数 (店) Number of establishments	Year and Month
		Dispensing pharmaceutical products	Over the counter medical products	Health care (sanitary goods), nursing care, and baby products	Health foods	Beauty care (cosmetic products and goods)	Toiletry goods	Household utensils, daily necessities, pet products	Food	Others		
平成 27 年	5,360,899	364,366	791,064	388,937	190,617	811,167	535,639	813,831	1,339,365	125,913	13,547	C.Y. 2015
28	5,725,801	375,156	829,612	401,195	197,031	852,185	562,640	881,506	1,491,466	135,010	14,190	2016
29	6,057,971	387,005	865,848	419,021	206,730	910,175	582,151	926,210	1,620,640	140,191	15,049	2017
平成 27 年度	5,477,603	376,583	804,540	396,989	194,159	825,331	544,642	829,804	1,377,106	128,449	13,653	F.Y. 2015
28	5,772,937	367,209	836,223	401,793	198,639	860,281	566,208	890,454	1,516,667	135,463	14,509	2016
29	6,162,388	397,756	876,997	425,682	208,532	927,555	586,945	935,975	1,660,992	141,954	15,197	2017
平成 29 年 1～3 月	1,415,872	92,412	210,445	104,030	49,125	206,685	135,816	209,745	375,265	32,349	14,509	Q1 2017
4～6	1,516,125	95,467	213,359	103,038	52,347	230,788	146,564	232,855	407,048	34,659	14,672	Q2
7～9	1,552,978	97,223	217,843	102,949	53,826	235,389	149,620	241,159	419,714	35,255	14,838	Q3
10～12	1,572,996	101,903	224,201	109,004	51,432	237,313	150,151	242,451	418,613	37,928	15,049	Q4
平成 30 年 1～3 月	1,520,289	103,163	221,594	110,691	50,927	224,065	140,610	219,510	415,617	34,112	15,197	Q1 2018
平成 29 年 1 月	472,284	29,324	71,018	35,095	16,284	68,850	45,466	71,873	123,180	11,194	14,359	Jan. 2017
2	455,540	30,385	66,584	34,072	15,894	65,108	43,709	66,984	122,572	10,232	14,427	Feb.
3	488,048	32,703	72,843	34,863	16,947	72,727	46,641	70,888	129,513	10,923	14,509	Mar.
4	495,278	31,896	69,656	34,347	16,855	75,090	47,683	75,390	132,899	11,462	14,594	Apr.
5	512,426	31,021	72,674	34,763	17,550	77,754	49,875	78,907	137,815	12,067	14,625	May
6	508,421	32,550	71,029	33,928	17,942	77,944	49,006	78,558	136,334	11,130	14,672	Jun.
7	538,305	32,421	75,001	35,742	18,858	84,068	52,711	83,742	143,616	12,146	14,714	Jul.
8	519,922	31,972	73,731	34,235	17,930	77,599	49,767	81,125	141,674	11,889	14,767	Aug.
9	494,751	32,830	69,111	32,972	17,038	73,722	47,142	76,292	134,424	11,220	14,838	Sep.
10	504,671	32,728	72,473	33,813	17,067	75,070	47,978	77,709	135,985	11,848	14,889	Oct.
11	501,991	33,222	71,898	35,142	16,292	74,529	48,686	76,578	133,691	11,953	14,978	Nov.
12	566,334	35,953	79,830	40,049	18,073	87,714	53,487	88,164	148,937	14,127	15,049	Dec.
平成 30 年 1 月	505,258	32,602	73,718	38,016	16,761	73,869	46,925	74,950	136,737	11,680	15,079	Jan. 2018
2	484,380	33,096	68,078	36,462	16,432	68,552	44,870	69,896	136,233	10,761	15,124	Feb.
3	530,651	37,465	79,798	36,213	17,734	81,644	48,815	74,664	142,647	11,671	15,197	Mar.
平成 27 年	6.4	6.6	4.7	6.3	6.6	8.9	2.6	5.3	8.8	0.4	3.7	C.Y. 2015
28	6.8	3.0	4.9	3.2	3.4	5.1	5.0	8.3	11.4	7.2	4.7	2016
29	5.4	2.0	3.8	4.2	4.6	6.4	3.1	4.5	8.4	3.8	5.0	2017
平成 27 年度	9.2	8.7	7.3	9.4	11.8	12.0	7.2	7.5	10.5	5.7	3.8	F.Y. 2015
28	5.3	▲2.8	3.8	1.2	2.2	4.1	3.9	7.2	10.1	5.5	5.2	2016
29	6.4	7.4	4.4	5.8	4.7	7.5	3.4	4.7	9.3	4.8	4.7	2017
平成 29 年 1～3 月	3.0	▲8.9	2.7	0.4	3.1	3.7	2.4	3.9	7.0	1.4	5.2	Q1 2017
4～6	5.6	2.0	4.6	4.2	5.2	7.4	2.4	5.0	8.2	4.2	5.1	Q2
7～9	6.6	6.7	5.1	7.2	5.2	7.1	3.2	5.6	9.1	4.6	5.7	Q3
10～12	6.1	9.4	2.8	5.3	4.8	7.3	4.5	3.6	9.2	4.9	5.0	Q4
平成 30 年 1～3 月	7.4	11.6	5.3	6.4	3.7	8.4	3.5	4.7	10.8	5.4	4.7	Q1 2018
平成 29 年 1 月	5.4	▲5.9	7.6	3.9	4.1	4.0	3.6	6.6	8.9	2.0	4.6	Jan. 2017
2	1.3	▲10.2	0.1	▲2.0	▲0.1	2.9	0.9	2.2	5.3	0.4	4.9	Feb.
3	2.5	▲10.3	0.5	▲0.7	5.2	4.2	2.6	3.0	6.8	1.8	5.2	Mar.
4	5.5	▲3.0	3.6	4.3	4.3	6.9	3.9	7.0	8.2	5.6	5.1	Apr.
5	5.8	4.2	5.3	4.1	5.2	7.3	2.2	4.3	8.3	6.4	5.0	May
6	5.6	5.3	4.9	4.3	6.1	7.9	1.0	3.8	8.2	0.6	5.1	Jun.
7	6.3	3.4	4.1	6.8	6.5	7.4	2.7	5.3	9.3	6.5	5.1	Jul.
8	5.8	6.1	4.7	5.9	2.0	5.7	2.2	6.3	8.3	3.4	5.2	Aug.
9	7.8	10.8	6.8	9.0	7.2	8.5	5.0	5.0	9.9	4.0	5.7	Sep.
10	4.9	8.6	2.0	4.1	4.8	5.2	2.5	1.9	8.4	5.1	5.0	Oct.
11	6.6	10.9	3.7	4.6	5.0	8.3	5.7	4.6	8.9	3.9	5.0	Nov.
12	6.8	8.8	2.7	7.0	4.6	8.2	5.4	4.4	10.1	5.6	5.0	Dec.
平成 30 年 1 月	7.0	11.2	3.8	8.3	2.9	7.3	3.2	4.3	11.0	4.3	5.0	Jan. 2018
2	6.3	8.9	2.2	7.0	3.4	5.3	2.7	4.3	11.1	5.2	4.8	Feb.
3	8.7	14.6	9.5	3.9	4.6	12.3	4.7	5.3	10.1	6.8	4.7	Mar.

注:前年(度、同期、同月)比増減率は、ギャップを調整するリンク係数(付表参照)で処理した数値で計算している。

Note:The percentage change from the same month/term of the previous year is calculated using the linked coefficient to adjust for discrepancies. Refer to the appendix table.

第3表 都道府県別販売額等及び前年(度、同期、同月)比増減率

Table3 Sales value by prefectures and the percentage change from the same month/term of the previous year.

年 月	北海道 Hokkaido		青森 Aomori		岩手 Iwate		宮城 Miyagi		秋田 Akita		山形 Yamagata		Year and Month	
	店舗数 Establishments	店舗数 Establishments	店舗数 Establishments	店舗数 Establishments	店舗数 Establishments	店舗数 Establishments	店舗数 Establishments	店舗数 Establishments	店舗数 Establishments	店舗数 Establishments	店舗数 Establishments			
販売額 (百万円) ・ 店舗数 (店)	平成 27年	223,651	616	43,523	127	63,359	170	103,311	240	31,120	98	40,680	104	C.Y. 2015
	28	240,175	654	47,970	141	65,693	173	106,785	254	34,686	107	43,526	115	2016
	29	252,551	679	51,086	150	68,861	179	113,002	268	37,646	115	47,260	126	2017
	平成 27年度	229,820	621	44,565	128	63,531	168	103,105	243	31,988	99	40,652	107	F.Y. 2015
	28	242,714	659	48,819	142	66,296	172	108,010	259	35,450	109	44,448	117	2016
	29	255,465	679	51,950	152	69,680	179	114,741	274	38,383	116	48,240	128	2017
	平成 29年 1～3月	61,135	659	11,859	142	16,058	172	26,720	259	8,727	109	11,008	117	Q1 2017
	4～6	61,758	661	12,769	144	17,143	174	28,147	263	9,325	111	11,732	119	Q2
	7～9	65,707	669	13,294	147	18,052	177	29,419	265	9,998	114	12,559	121	Q3
	10～12	63,951	679	13,164	150	17,608	179	28,716	268	9,596	115	11,961	126	Q4
	平成 30年 1～3月	64,049	679	12,723	152	16,877	179	28,459	274	9,464	116	11,988	128	Q1 2018
	平成 29年 1月	21,784	654	4,131	144	5,535	173	9,322	254	3,062	108	3,839	115	Jan. 2017
	2	20,601	659	3,823	142	5,125	173	8,620	256	2,807	108	3,634	117	Feb.
	3	18,750	659	3,905	142	5,398	172	8,778	259	2,858	109	3,535	117	Mar.
	4	20,294	659	4,238	144	5,660	172	9,244	260	3,077	111	3,809	119	Apr.
	5	20,200	659	4,215	144	5,696	174	9,304	261	3,076	111	3,876	119	May
	6	21,264	661	4,316	144	5,787	174	9,599	263	3,172	111	4,047	119	Jun.
	7	22,228	665	4,589	145	6,202	176	10,095	265	3,349	111	4,170	120	Jul.
	8	22,326	667	4,514	146	6,153	177	9,845	264	3,451	111	4,345	121	Aug.
	9	21,153	669	4,191	147	5,697	177	9,479	265	3,198	114	4,044	121	Sep.
	10	21,097	670	4,332	148	5,766	178	9,365	265	3,165	114	3,923	122	Oct.
	11	21,018	676	4,159	149	5,678	179	9,405	267	3,122	115	3,983	126	Nov.
	12	21,836	679	4,673	150	6,164	179	9,946	268	3,309	115	4,055	126	Dec.
	平成 30年 1月	22,704	680	4,484	150	5,923	179	9,998	269	3,342	115	4,216	127	Jan. 2018
	2	21,448	679	4,052	150	5,355	179	9,100	271	3,028	116	3,906	127	Feb.
	3	19,897	679	4,187	152	5,599	179	9,361	274	3,094	116	3,866	128	Mar.
	前年 (度・同期・同月) 比増減率 (%)	平成 27年	6.9	5.5	8.6	14.4	5.4	6.3	4.4	2.1	9.9	7.7	5.6	5.1
28		7.4	6.2	10.2	11.0	3.7	1.8	3.4	5.8	11.5	9.2	7.0	10.6	2016
29		5.2	3.8	6.5	6.4	4.8	3.5	5.8	5.5	8.5	7.5	8.6	9.6	2017
平成 27年度		9.3	6.3	11.2	13.3	5.2	3.1	4.5	1.7	11.9	8.8	5.0	7.0	F.Y. 2015
28		5.6	6.1	9.5	10.9	4.4	2.4	4.8	6.6	10.8	10.1	9.3	9.3	2016
29		5.3	3.0	6.4	7.0	5.1	4.1	6.2	5.8	8.3	6.4	8.5	9.4	2017
平成 29年 1～3月		4.3	6.1	7.7	10.9	3.9	2.4	4.8	6.6	9.6	10.1	9.1	9.3	Q1 2017
4～6		5.4	5.1	7.0	8.3	5.5	2.4	6.2	6.5	8.5	7.8	7.7	9.2	Q2
7～9		5.8	4.7	5.9	6.5	5.6	4.1	6.5	6.9	8.6	9.6	9.1	10.0	Q3
10～12		5.1	3.8	5.6	6.4	4.3	3.5	5.7	5.5	7.6	7.5	8.4	9.6	Q4
平成 30年 1～3月		4.8	3.0	7.3	7.0	5.1	4.1	6.5	5.8	8.4	6.4	8.9	9.4	Q1 2018
平成 29年 1月		6.5	6.2	7.9	13.4	4.7	3.0	6.5	5.8	10.5	10.2	10.6	10.6	Jan. 2017
2		5.0	6.5	9.3	11.8	2.7	3.0	4.2	6.2	8.5	10.2	9.3	11.4	Feb.
3		1.2	6.1	5.9	10.9	4.3	2.4	3.7	6.6	9.8	10.1	7.4	9.3	Mar.
4		5.6	5.8	9.5	11.6	6.9	2.4	6.1	4.8	10.4	9.9	7.3	10.2	Apr.
5		6.2	5.6	6.1	9.1	5.2	3.0	6.4	5.2	8.2	7.8	8.4	8.2	May
6		4.4	5.1	5.5	8.3	4.4	2.4	6.1	6.5	7.0	7.8	7.4	9.2	Jun.
7		7.3	4.7	9.9	6.6	8.2	3.5	8.7	6.9	10.9	7.8	9.9	10.1	Jul.
8		4.5	4.2	2.1	5.8	2.5	4.1	2.8	5.6	6.0	6.7	7.8	11.0	Aug.
9		5.6	4.7	5.8	6.5	6.2	4.1	8.2	6.9	9.2	9.6	9.6	10.0	Sep.
10		5.1	3.7	5.1	5.7	3.8	3.5	5.3	6.4	7.5	8.6	9.2	8.0	Oct.
11		5.2	4.5	4.2	5.7	3.5	3.5	5.5	6.0	7.1	8.5	7.3	10.5	Nov.
12		5.0	3.8	7.2	6.4	5.5	3.5	6.3	5.5	8.0	7.5	8.7	9.6	Dec.
平成 30年 1月		4.2	4.0	8.5	4.2	7.0	3.5	7.3	5.9	9.1	6.5	9.8	10.4	Jan. 2018
2		4.1	3.0	6.0	5.6	4.5	3.5	5.6	5.9	7.9	7.4	7.5	8.5	Feb.
3		6.1	3.0	7.2	7.0	3.7	4.1	6.6	5.8	8.3	6.4	9.4	9.4	Mar.

注:前年(度、同期、同月)比増減率は、ギャップを調整するリンク係数(付表参照)で処理した数値で計算している。

Note:The percentage change from the same month/term of the previous year is calculated using the linked coefficient to adjust for discrepancies. Refer to the appendix table.

第3表 都道府県別販売額等及び前年(度、同期、同月)比増減率

Table3 Sales value by prefectures and the percentage change from the same month/term of the previous year.

年 月	福島 Fukushima		茨城 Ibaraki		栃木 Tochigi		群馬 Gunma		埼玉 Saitama		千葉 Chiba		東京 Tokyo			
	店舗数 Establishments	店舗数 Establishments	店舗数 Establishments	店舗数 Establishments	店舗数 Establishments	店舗数 Establishments	店舗数 Establishments	店舗数 Establishments	店舗数 Establishments	店舗数 Establishments	店舗数 Establishments	店舗数 Establishments	店舗数 Establishments	店舗数 Establishments		
販売額(百万円) ・ 店舗数(店)	平成 27年	75,209	155	146,294	324	102,348	200	102,000	273	338,126	935	266,785	698	589,413	1,483	
	28	78,886	171	153,921	332	109,717	214	108,220	275	352,599	959	284,809	710	614,519	1,536	
	29	83,518	184	158,509	348	116,508	232	109,855	279	368,008	994	298,809	762	646,690	1,684	
	平成 27年度	75,092	161	149,617	326	105,801	202	104,437	268	344,234	937	274,105	700	603,712	1,486	
	28	79,917	173	154,820	332	110,905	218	108,169	269	355,138	971	286,510	728	616,688	1,646	
	29	84,664	188	159,941	354	118,113	235	111,309	284	371,729	997	303,709	768	657,599	1,704	
	平成 29年 1～3月	19,769	173	38,009	332	27,664	218	26,243	269	87,478	971	70,336	728	152,990	1,646	
	4～6	20,762	175	39,375	331	28,919	223	27,403	270	92,511	984	74,540	735	163,088	1,662	
	7～9	22,072	180	41,126	334	30,629	227	28,210	274	92,835	979	75,713	747	162,880	1,678	
	10～12	20,915	184	39,999	348	29,296	232	27,999	279	95,184	994	78,220	762	167,732	1,684	
	平成 30年 1～3月	20,915	188	39,441	354	29,269	235	27,697	284	91,199	997	75,236	768	163,899	1,704	
	平成 29年 1月	6,865	171	13,095	333	9,402	214	8,953	266	28,927	960	23,235	720	50,364	1,628	
	2	6,509	172	12,309	332	9,084	217	8,475	266	27,912	965	22,743	725	48,968	1,637	
	3	6,395	173	12,605	332	9,178	218	8,815	269	30,639	971	24,358	728	53,658	1,646	
	4	6,672	175	12,575	332	9,279	219	8,904	268	30,179	979	24,034	731	53,874	1,653	
	5	6,895	175	13,301	331	9,641	220	9,154	271	31,445	980	25,346	734	55,120	1,649	
	6	7,195	175	13,499	331	9,999	223	9,345	270	30,887	984	25,160	735	54,094	1,662	
	7	7,401	178	14,087	333	10,298	223	9,585	270	32,409	979	26,440	740	57,372	1,671	
	8	7,582	179	14,105	333	10,572	226	9,592	272	30,726	978	24,984	744	53,639	1,674	
	9	7,089	180	12,934	334	9,759	227	9,033	274	29,700	979	24,289	747	51,869	1,678	
	10	6,815	181	12,876	336	9,339	227	8,885	278	30,383	987	24,340	748	53,383	1,676	
	11	6,910	183	12,969	342	9,613	231	9,131	279	30,541	991	25,945	750	53,861	1,681	
	12	7,190	184	14,154	348	10,344	232	9,983	279	34,260	994	27,935	762	60,488	1,684	
	平成 30年 1月	7,363	184	13,644	350	10,018	228	9,374	282	30,067	997	24,978	766	53,095	1,690	
	2	6,793	185	12,657	350	9,500	236	8,919	281	29,173	999	23,987	770	51,406	1,693	
	3	6,759	188	13,140	354	9,751	235	9,404	284	31,959	997	26,271	768	59,398	1,704	
	前年(度・同期・同月)比増減率 (%)	平成 27年	3.7	8.4	2.9	2.9	2.7	7.0	7.6	5.4	5.6	2.5	5.7	3.7	8.8	1.8
		28	4.9	10.3	5.2	2.5	7.2	7.0	6.1	0.7	4.3	2.6	6.8	1.7	4.3	3.6
		29	5.9	7.6	3.0	4.8	6.2	8.4	1.5	1.5	4.4	3.4	4.6	6.1	2.9	3.4
		平成 27年度	3.9	8.8	7.0	2.2	8.6	9.2	9.9	2.3	8.6	2.1	10.4	3.2	11.7	1.9
28		6.4	7.5	3.5	1.8	4.8	7.9	3.6	0.4	3.2	3.4	4.4	2.8	1.6	4.5	
29		5.9	8.7	3.3	6.6	6.5	7.8	2.9	5.6	4.7	2.7	5.7	5.5	4.8	3.5	
平成 29年 1～3月		5.5	7.5	2.4	1.8	4.5	7.9	▲0.2	0.4	3.0	3.4	2.1	2.8	▲0.8	4.5	
4～6		6.5	8.0	2.8	1.5	5.7	10.4	1.0	0.4	5.7	4.6	5.7	3.1	2.8	4.1	
7～9		6.5	7.8	3.3	2.1	8.7	11.8	2.9	2.6	5.7	4.6	5.5	5.2	5.1	4.9	
10～12		4.9	7.6	3.4	4.8	5.8	8.4	2.3	1.5	3.1	3.4	4.9	6.1	4.4	3.4	
平成 30年 1～3月		5.8	8.7	3.8	6.6	5.8	7.8	5.5	5.6	4.3	2.7	7.0	5.5	7.1	3.5	
平成 29年 1月		7.0	8.9	4.8	2.8	6.6	7.0	1.9	▲1.1	6.0	2.5	3.7	2.4	1.9	3.2	
2		5.3	8.9	0.5	1.8	3.7	8.0	▲2.2	▲1.1	0.8	3.0	0.4	2.7	▲2.7	4.0	
3		4.2	7.5	2.0	1.8	3.3	7.9	▲0.3	0.4	2.3	3.4	2.3	2.8	▲1.5	4.5	
4		5.4	9.4	2.0	1.5	3.9	8.4	0.1	0.4	6.6	4.5	5.1	2.7	3.5	4.1	
5		7.0	8.7	3.1	1.5	4.8	8.4	1.0	1.5	4.8	4.1	5.7	3.1	2.6	3.7	
6		7.0	8.0	3.2	1.5	8.2	10.4	1.8	0.4	5.8	4.6	6.2	3.1	2.2	4.1	
7		7.8	9.2	4.2	2.1	8.8	11.5	2.2	0.4	5.4	3.8	6.4	3.5	3.7	4.6	
8		4.8	8.5	1.8	1.5	7.9	12.4	2.1	1.1	6.2	4.4	3.4	4.1	5.3	4.7	
9		7.1	7.8	3.9	2.1	9.6	11.8	4.5	2.6	5.5	4.6	6.7	5.2	6.4	4.9	
10		5.7	7.7	1.9	3.1	4.6	9.7	0.7	2.2	0.4	2.4	1.8	3.9	2.6	4.0	
11		3.9	8.3	3.2	3.0	6.0	9.5	3.3	2.2	5.6	3.1	6.6	4.2	5.7	3.8	
12		5.3	7.6	5.0	4.8	6.6	8.4	2.8	1.5	3.4	3.4	6.0	6.1	5.0	3.4	
平成 30年 1月		7.3	7.6	4.2	5.1	6.6	6.5	4.7	6.0	3.9	3.9	7.5	6.4	5.4	3.8	
2		4.4	7.6	2.8	5.4	4.6	8.8	5.2	5.6	4.5	3.5	5.5	6.2	5.0	3.4	
3		5.7	8.7	4.2	6.6	6.2	7.8	6.7	5.6	4.3	2.7	7.9	5.5	10.7	3.5	

注:前年(度、同期、同月)比増減率は、ギャップを調整するリンク係数(付表参照)で処理した数値で計算している。

Note:The percentage change from the same month/term of the previous year is calculated using the linked coefficient to adjust for discrepancies. Refer to the appendix table.

神奈川 Kanagawa		新潟 Niigata		富山 Toyama		石川 Ishikawa		福井 Fukui		山梨 Yamanashi		長野 Nagano		Year and Month	
店舗数 Establishments		店舗数 Establishments		店舗数 Establishments		店舗数 Establishments		店舗数 Establishments		店舗数 Establishments		店舗数 Establishments			
406,054	912	90,697	269	60,477	153	66,839	148	46,009	100	42,584	130	63,376	201	C.Y.	2015
422,984	946	97,602	279	65,866	155	74,422	154	54,302	110	45,486	128	68,663	208		2016
447,255	1,031	103,308	294	69,350	156	77,075	163	58,990	116	47,822	137	74,654	222		2017
413,291	921	93,210	269	62,270	152	68,658	151	47,281	102	43,664	132	65,062	196	F.Y.	2015
424,953	1,008	98,745	285	66,237	156	74,291	158	53,787	111	45,713	130	69,470	211		2016
455,123	1,038	104,133	304	70,640	157	78,364	163	60,582	121	48,627	137	76,457	223		2017
104,781	1,008	24,267	285	16,065	156	17,831	158	13,354	111	11,130	130	17,379	211	Q1	2017
112,444	1,024	25,441	286	16,964	158	19,253	160	14,739	113	11,997	129	18,346	212	Q2	
112,886	1,027	26,877	288	18,208	157	20,313	160	15,628	116	12,297	134	19,309	215	Q3	
117,144	1,031	26,723	294	18,113	156	19,678	163	15,269	116	12,398	137	19,620	222	Q4	
112,649	1,038	25,092	304	17,355	157	19,120	163	14,946	121	11,935	137	19,182	223	Q1	2018
34,938	994	8,096	280	5,542	155	6,074	154	4,469	110	3,691	129	5,627	208	Jan.	2017
33,600	999	7,852	284	5,275	156	5,944	157	4,433	111	3,559	129	5,718	210	Feb.	
36,243	1,008	8,319	285	5,248	156	5,813	158	4,452	111	3,880	130	6,034	211	Mar.	
36,503	1,016	8,252	284	5,613	156	6,175	160	4,869	112	3,903	130	6,035	210	Apr.	
38,180	1,018	8,556	285	5,561	155	6,385	160	4,902	113	4,097	130	6,170	210	May	
37,761	1,024	8,633	286	5,790	158	6,693	160	4,968	113	3,997	129	6,141	212	Jun.	
39,541	1,022	9,153	286	6,083	158	6,841	159	5,267	113	4,280	132	6,551	213	Jul.	
37,062	1,023	9,273	286	6,291	159	6,980	159	5,345	115	4,123	132	6,662	215	Aug.	
36,283	1,027	8,451	288	5,834	157	6,492	160	5,016	116	3,894	134	6,096	215	Sep.	
37,188	1,027	8,532	288	5,810	160	6,382	163	4,873	115	3,981	135	6,250	220	Oct.	
37,618	1,026	8,497	290	5,859	158	6,320	164	4,900	115	3,954	137	6,288	220	Nov.	
42,338	1,031	9,694	294	6,444	156	6,976	163	5,496	116	4,463	137	7,082	222	Dec.	
37,200	1,030	8,411	294	5,815	156	6,379	164	4,944	119	3,981	137	6,443	223	Jan.	2018
35,704	1,033	8,179	296	5,759	152	6,335	164	4,892	123	3,832	137	6,079	224	Feb.	
39,745	1,038	8,502	304	5,781	157	6,406	163	5,110	121	4,122	137	6,660	223	Mar.	
4.6	1.9	5.4	2.7	7.4	0.0	6.8	0.7	8.7	▲1.0	4.5	10.2	5.0	5.8	C.Y.	2015
4.2	3.7	7.6	3.7	8.9	1.3	11.3	4.1	18.0	10.0	6.8	▲1.5	8.3	3.5		2016
3.8	4.0	5.8	5.4	5.3	0.6	3.6	5.8	8.6	5.5	5.1	7.0	8.7	6.7		2017
6.9	2.9	9.8	2.7	10.1	▲1.9	7.9	0.0	8.9	3.0	8.3	10.9	8.9	1.6	F.Y.	2015
2.3	4.6	5.9	5.9	6.4	2.6	8.2	4.6	13.8	8.8	4.7	▲1.5	6.8	7.7		2016
5.6	3.0	5.5	6.7	6.6	0.6	5.5	3.2	12.6	9.0	6.4	5.4	10.1	5.7		2017
0.0	4.6	4.9	5.9	2.4	2.6	▲0.7	4.6	▲3.7	8.8	2.1	▲1.5	4.9	7.7	Q1	2017
3.9	4.9	5.0	5.5	2.9	3.9	3.5	6.0	9.7	8.7	5.1	0.0	8.4	4.4	Q2	
4.6	5.2	7.6	5.5	8.3	1.9	7.2	4.6	15.5	8.4	6.7	4.7	10.0	4.9	Q3	
6.4	4.0	5.8	5.4	7.3	0.6	4.0	5.8	13.4	5.5	6.5	7.0	11.4	6.7	Q4	
7.5	3.0	3.4	6.7	8.0	0.6	7.2	3.2	11.9	9.0	7.2	5.4	10.4	5.7	Q1	2018
2.9	4.1	5.7	3.3	6.2	0.6	1.3	0.7	▲6.2	8.9	3.4	▲0.8	4.3	4.0	Jan.	2017
▲2.4	3.7	4.5	4.8	2.5	2.0	0.5	4.7	▲2.3	9.9	▲0.0	▲0.8	5.3	5.0	Feb.	
▲0.3	4.6	4.7	5.9	▲1.5	2.6	▲3.9	4.6	▲2.5	8.8	2.8	▲1.5	5.0	7.7	Mar.	
3.2	4.0	5.1	5.6	2.0	2.0	▲0.8	4.6	7.3	8.7	2.6	▲0.8	7.8	4.0	Apr.	
3.3	4.2	5.1	5.2	3.8	1.3	5.6	6.0	12.3	9.7	6.1	0.8	8.8	4.0	May	
5.2	4.9	4.8	5.5	3.0	3.9	5.9	6.0	9.6	8.7	6.6	0.0	8.6	4.4	Jun.	
4.7	4.2	7.0	5.1	7.7	3.3	9.0	4.6	15.4	7.6	7.7	2.3	9.6	4.9	Jul.	
2.3	4.5	9.1	4.4	7.9	3.9	5.2	4.6	14.5	8.5	4.8	1.5	10.2	5.4	Aug.	
7.0	5.2	6.6	5.5	9.5	1.9	7.6	4.6	16.8	8.4	7.8	4.7	10.2	4.9	Sep.	
5.5	4.6	4.2	4.7	5.6	3.9	3.2	5.8	12.7	7.5	2.6	4.7	11.3	6.8	Oct.	
6.5	4.0	6.6	3.9	7.9	2.6	3.4	6.5	11.3	5.5	7.5	7.0	10.5	6.3	Nov.	
7.2	4.0	6.6	5.4	8.4	0.6	5.3	5.8	15.9	5.5	9.3	7.0	12.4	6.7	Dec.	
6.5	3.6	3.9	5.0	4.9	0.6	5.0	6.5	10.6	8.2	7.9	6.2	14.5	7.2	Jan.	2018
6.3	3.4	4.2	4.2	9.2	▲2.6	6.6	4.5	10.4	10.8	7.7	6.2	6.3	6.7	Feb.	
9.7	3.0	2.2	6.7	10.2	0.6	10.2	3.2	14.8	9.0	6.2	5.4	10.4	5.7	Mar.	

Sales value (million yen) ・ Number of establishments

Percentage change from the same month/term of the previous year (%)

第3表 都道府県別販売額等及び前年(度、同期、同月)比増減率

Table3 Sales value by prefectures and the percentage change from the same month/term of the previous year.

年 月	岐阜 Gifu		静岡 Shizuoka		愛知 Aichi		三重 Mie		滋賀 Shiga		京都 Kyoto		大阪 Osaka		
	店舗数 Establishments	店舗数 Establishments	店舗数 Establishments	店舗数 Establishments	店舗数 Establishments	店舗数 Establishments	店舗数 Establishments	店舗数 Establishments	店舗数 Establishments	店舗数 Establishments	店舗数 Establishments	店舗数 Establishments	店舗数 Establishments	店舗数 Establishments	
販売額(百万円) ・ 店舗数(店)	平成 27年	107,196	289	217,203	449	326,162	785	60,318	197	55,377	162	82,962	251	344,383	826
	28	127,723	360	227,791	448	353,923	848	66,549	203	59,781	177	89,840	264	374,188	859
	29	138,903	388	240,372	466	369,034	911	73,428	225	63,668	182	98,675	281	402,896	906
	平成 27年度	110,425	309	221,081	445	333,095	786	62,180	198	56,547	164	85,025	253	355,114	848
	28	129,042	361	229,571	449	356,410	864	67,427	211	60,298	175	91,360	269	376,653	883
	29	143,082	392	243,411	466	375,517	918	75,235	229	65,224	181	101,275	286	414,971	915
	平成 29年 1～3月	31,181	361	56,525	449	85,478	864	16,924	211	14,611	175	22,526	269	92,059	883
	4～6	34,792	370	60,041	457	92,746	880	18,304	214	16,050	177	24,801	273	101,621	887
	7～9	36,138	380	61,122	457	94,194	896	18,797	223	16,158	180	25,038	277	103,324	899
	10～12	36,792	388	62,684	466	96,616	911	19,403	225	16,849	182	26,310	281	105,892	906
	平成 30年 1～3月	35,360	392	59,564	466	91,961	918	18,731	229	16,167	181	25,126	286	104,134	915
	平成 29年 1月	10,279	356	18,782	448	28,670	848	5,634	206	4,843	174	7,284	265	29,712	866
	2	9,980	359	17,827	446	27,321	854	5,393	208	4,691	175	7,288	267	30,014	870
	3	10,922	361	19,916	449	29,487	864	5,897	211	5,077	175	7,954	269	32,333	883
	4	11,423	370	19,670	457	30,214	869	6,023	214	5,266	175	8,096	272	33,862	887
	5	11,730	368	20,391	457	31,401	874	6,164	214	5,451	177	8,449	273	33,931	883
	6	11,639	370	19,980	457	31,131	880	6,117	214	5,333	177	8,256	273	33,828	887
	7	12,431	375	21,272	457	32,725	883	6,473	214	5,580	177	8,719	274	35,877	887
	8	12,087	376	20,577	457	31,240	890	6,268	215	5,401	179	8,343	275	33,904	892
	9	11,620	380	19,273	457	30,229	896	6,056	223	5,177	180	7,976	277	33,543	899
	10	11,762	384	19,970	463	30,990	902	6,158	222	5,401	181	8,386	279	33,754	897
	11	11,662	385	19,692	466	30,367	906	6,172	224	5,278	180	8,401	280	33,741	905
	12	13,368	388	23,022	466	35,259	911	7,073	225	6,170	182	9,523	281	38,397	906
	平成 30年 1月	11,490	391	19,889	465	30,099	910	6,207	225	5,304	182	8,098	281	33,686	907
	2	11,370	393	18,909	467	29,234	918	5,931	224	5,201	183	7,971	281	32,786	906
	3	12,500	392	20,766	466	32,628	918	6,593	229	5,662	181	9,057	286	37,662	915
	前年(度・同期・同月)比増減率(%)	平成 27年	3.5	7.4	4.2	0.2	4.1	3.2	6.3	8.2	7.9	5.9	9.0	2.9	14.8
28		19.1	24.6	4.9	▲0.2	8.5	8.0	10.3	3.0	8.0	9.3	8.3	5.2	8.7	4.0
29		8.8	7.8	5.5	4.0	4.3	7.4	10.3	10.8	6.5	2.8	9.8	6.4	7.7	5.5
平成 27年度		7.6	12.4	7.8	▲0.7	8.8	2.9	12.2	8.8	10.2	5.8	10.6	2.4	15.1	5.6
28		16.9	16.8	3.8	0.9	7.0	9.9	8.4	6.6	6.6	6.7	7.5	6.3	6.1	4.1
29		10.9	8.6	6.0	3.8	5.4	6.3	11.6	8.5	8.2	3.4	10.9	6.3	10.2	3.6
平成 29年 1～3月		4.4	16.8	3.3	0.9	3.0	9.9	5.5	6.6	3.7	6.7	7.2	6.3	2.8	4.1
4～6		10.1	14.2	6.4	1.8	4.9	10.1	9.2	8.6	8.7	7.3	11.3	7.1	6.5	4.0
7～9		12.1	12.8	6.1	3.6	5.9	10.6	13.8	13.2	6.7	6.5	9.4	7.8	10.4	5.0
10～12		8.2	7.8	6.3	4.0	3.3	7.4	12.7	10.8	6.8	2.8	11.2	6.4	10.8	5.5
平成 30年 1～3月		13.4	8.6	5.4	3.8	7.6	6.3	10.7	8.5	10.6	3.4	11.5	6.3	13.1	3.6
平成 29年 1月		8.8	19.9	4.4	0.2	8.8	7.8	9.8	4.6	7.5	7.4	9.1	5.2	4.5	3.3
2		2.1	18.5	▲0.0	▲0.2	1.4	8.8	2.5	5.6	2.3	7.4	5.5	5.1	1.1	3.6
3		2.7	16.8	5.3	0.9	▲0.7	9.9	4.2	6.6	1.5	6.7	7.2	6.3	2.7	4.1
4		10.8	17.5	7.0	2.2	4.9	9.7	10.4	8.6	10.4	6.1	12.0	8.4	5.2	3.7
5		10.7	15.0	6.5	2.0	5.1	9.7	8.7	8.1	9.0	7.3	11.2	6.6	7.0	4.1
6		8.8	14.2	5.6	1.8	4.7	10.1	8.5	8.6	6.7	7.3	10.8	7.1	7.2	4.0
7		10.8	14.0	5.2	2.0	4.0	10.1	11.9	9.7	4.5	5.4	6.9	6.6	8.5	4.0
8		11.2	12.9	4.8	2.0	5.7	10.4	13.4	9.1	7.3	7.2	9.0	6.6	9.8	4.6
9		14.4	12.8	8.5	3.6	8.2	10.6	16.3	13.2	8.7	6.5	12.6	7.8	13.1	5.0
10		7.1	9.1	5.7	5.2	1.4	7.5	10.3	12.1	5.4	6.5	11.4	9.4	9.1	5.4
11		7.5	7.8	6.6	5.0	4.4	7.7	14.8	11.4	7.0	4.0	13.3	7.7	11.5	6.0
12		9.9	7.8	6.5	4.0	4.0	7.4	13.0	10.8	7.9	2.8	9.2	6.4	11.8	5.5
平成 30年 1月		11.8	9.8	5.9	3.8	5.0	7.3	10.2	9.2	9.5	4.6	11.2	6.0	13.4	4.7
2		13.9	9.5	6.1	4.7	7.0	7.5	10.0	7.7	10.9	4.6	9.4	5.2	9.2	4.1
3		14.4	8.6	4.3	3.8	10.7	6.3	11.8	8.5	11.5	3.4	13.9	6.3	16.5	3.6

注:前年(度、同期、同月)比増減率は、ギャップを調整するリンク係数(付表参照)で処理した数値で計算している。

Note:The percentage change from the same month/term of the previous year is calculated using the linked coefficient to adjust for discrepancies. Refer to the appendix table.

兵庫 Hyogo		奈良 Nara		和歌山 Wakayama		鳥取 Tottori		島根 Shimane		岡山 Okayama		広島 Hiroshima		Year and Month
店舗数 Establishments	店舗数 Establishments	店舗数 Establishments	店舗数 Establishments	店舗数 Establishments	店舗数 Establishments	店舗数 Establishments	店舗数 Establishments	店舗数 Establishments	店舗数 Establishments	店舗数 Establishments	店舗数 Establishments	店舗数 Establishments	店舗数 Establishments	
207,877	553	32,558	101	16,290	71	18,083	55	26,005	59	65,676	151	95,771	252	C.Y. 2015
215,328	566	35,198	101	18,412	73	20,833	60	28,197	63	70,540	164	104,086	274	2016
222,555	586	41,278	111	24,011	79	22,572	63	29,810	67	75,735	176	112,805	287	2017
209,914	554	32,978	100	16,753	70	18,773	56	26,508	60	66,445	155	97,407	256	F.Y. 2015
215,631	565	36,150	104	19,466	75	21,301	62	28,620	65	71,623	166	105,787	276	2016
226,314	586	42,975	121	24,631	80	22,847	63	30,218	70	77,184	176	115,095	291	2017
51,374	565	9,100	104	5,422	75	5,174	62	6,951	65	17,437	166	25,992	276	Q1 2017
55,758	573	10,615	109	6,231	77	5,677	63	7,516	65	19,236	170	27,460	276	Q2
57,076	578	10,600	110	6,149	76	5,887	64	7,730	65	18,961	170	29,185	281	Q3
58,347	586	10,963	111	6,209	79	5,834	63	7,613	67	20,101	176	30,168	287	Q4
55,133	586	10,797	121	6,042	80	5,449	63	7,359	70	18,886	176	28,282	291	Q1 2018
16,991	568	2,946	102	1,787	73	1,669	61	2,268	64	5,859	164	8,314	274	Jan. 2017
16,455	566	2,895	103	1,723	73	1,636	61	2,164	64	5,487	166	8,161	277	Feb.
17,928	565	3,259	104	1,912	75	1,869	62	2,519	65	6,091	166	9,517	276	Mar.
18,162	571	3,541	108	2,097	77	1,839	62	2,420	65	6,198	166	8,885	274	Apr.
18,967	576	3,635	109	2,155	77	1,961	62	2,595	65	6,674	169	9,470	276	May
18,629	573	3,439	109	1,979	77	1,877	63	2,501	65	6,364	170	9,105	276	Jun.
20,131	574	3,727	109	2,160	77	2,093	63	2,780	65	6,814	170	10,547	277	Jul.
18,928	574	3,505	109	2,077	77	1,975	63	2,582	65	6,388	170	9,563	280	Aug.
18,017	578	3,368	110	1,912	76	1,819	64	2,368	65	5,759	170	9,075	281	Sep.
18,517	579	3,416	109	1,932	76	1,959	63	2,579	65	6,585	173	9,940	283	Oct.
18,384	580	3,478	111	1,956	77	1,739	63	2,214	66	6,217	176	9,016	286	Nov.
21,446	586	4,069	111	2,321	79	2,136	63	2,820	67	7,299	176	11,212	287	Dec.
18,359	586	3,455	111	2,010	79	1,746	63	2,329	68	6,313	176	9,031	289	Jan. 2018
17,478	583	3,403	113	1,943	79	1,715	63	2,301	70	5,924	176	8,874	292	Feb.
19,296	586	3,939	121	2,089	80	1,988	63	2,729	70	6,649	176	10,377	291	Mar.
7.8	2.4	8.5	6.3	14.1	2.9	12.6	10.0	6.6	11.3	6.5	0.7	9.2	4.1	C.Y. 2015
3.6	2.4	8.1	0.0	13.0	2.8	15.2	9.1	8.4	6.8	7.4	8.6	8.7	8.7	2016
3.4	3.5	17.3	9.9	30.4	8.2	8.3	5.0	5.7	6.3	7.4	7.3	8.4	4.7	2017
7.5	2.2	8.6	5.3	16.2	1.4	16.5	9.8	8.7	9.1	7.4	4.0	10.4	5.3	F.Y. 2015
2.7	2.0	9.6	4.0	16.2	7.1	13.5	10.7	8.0	8.3	7.8	7.1	8.6	7.8	2016
5.0	3.7	18.9	16.3	26.5	6.7	7.3	1.6	5.6	7.7	7.8	6.0	8.8	5.4	2017
0.6	2.0	11.7	4.0	24.1	7.1	9.9	10.7	6.5	8.3	6.6	7.1	7.0	7.8	Q1 2017
3.6	2.9	22.0	9.0	33.3	6.9	9.5	8.6	5.9	4.8	9.0	6.9	7.4	3.4	Q2
4.6	3.4	18.5	7.8	33.4	4.1	6.5	6.7	4.8	4.8	5.7	6.9	7.6	3.7	Q3
4.4	3.5	16.5	9.9	30.4	8.2	7.8	5.0	5.8	6.3	8.0	7.3	11.4	4.7	Q4
7.3	3.7	18.6	16.3	11.4	6.7	5.3	1.6	5.9	7.7	8.3	6.0	8.8	5.4	Q1 2018
2.1	3.1	11.5	1.0	23.6	5.8	12.2	10.9	10.5	6.7	11.3	7.2	8.8	7.9	Jan. 2017
▲1.6	1.8	8.9	4.0	22.1	4.3	8.1	10.9	3.3	6.7	1.3	7.1	5.1	8.6	Feb.
1.2	2.0	14.4	4.0	26.5	7.1	9.6	10.7	5.8	8.3	7.3	7.1	7.1	7.8	Mar.
3.3	2.5	25.0	5.9	37.7	8.5	11.5	10.7	7.0	6.6	8.6	5.7	8.4	4.6	Apr.
2.9	2.9	21.7	9.0	35.9	6.9	9.7	6.9	4.6	4.8	10.7	5.6	8.3	4.2	May
4.5	2.9	19.4	9.0	26.4	6.9	7.3	8.6	6.1	4.8	7.6	6.9	5.4	3.4	Jun.
4.2	3.1	19.5	9.0	36.1	6.9	6.3	5.0	4.6	4.8	8.4	5.6	6.4	3.4	Jul.
3.9	2.9	17.7	5.8	38.5	5.5	6.5	5.0	3.8	4.8	3.9	5.6	7.6	4.1	Aug.
5.7	3.4	18.3	7.8	25.7	4.1	6.8	6.7	6.3	4.8	4.7	6.9	9.0	3.7	Sep.
1.7	3.0	11.6	7.9	25.6	4.1	10.9	5.0	10.6	3.2	7.7	6.1	15.8	5.2	Oct.
5.3	3.2	20.0	9.9	30.1	4.1	5.4	5.0	1.6	4.8	8.0	8.0	10.1	5.9	Nov.
6.1	3.5	18.0	9.9	35.0	8.2	6.9	5.0	5.0	6.3	8.3	7.3	8.7	4.7	Dec.
8.1	3.2	17.3	8.8	12.5	8.2	4.6	3.3	2.7	6.3	7.7	7.3	8.6	5.5	Jan. 2018
6.2	3.0	17.5	9.7	12.8	8.2	4.8	3.3	6.3	9.4	8.0	6.0	8.7	5.4	Feb.
7.6	3.7	20.9	16.3	9.3	6.7	6.4	1.6	8.3	7.7	9.2	6.0	9.0	5.4	Mar.

Sales value (million yen) ・ Number of establishments

Percentage change from the same month/term of the previous year (%)

第3表 都道府県別販売額等及び前年(度、同期、同月)比増減率

Table3 Sales value by prefectures and the percentage change from the same month/term of the previous year.

年 月	山口 Yamaguchi		徳島 Tokushima		香川 Kagawa		愛媛 Ehime		高知 Kochi		福岡 Fukuoka		佐賀 Saga			
	店舗数 Establishments	店舗数 Establishments	店舗数 Establishments	店舗数 Establishments	店舗数 Establishments	店舗数 Establishments	店舗数 Establishments	店舗数 Establishments	店舗数 Establishments	店舗数 Establishments	店舗数 Establishments	店舗数 Establishments	店舗数 Establishments			
販売額(百万円) ・ 店舗数(店)	平成 27年	62,964	168	30,107	66	37,445	104	71,107	198	23,724	67	225,637	614	36,784	75	
	28	69,019	179	31,259	71	39,593	101	74,859	204	26,354	74	238,628	647	38,908	84	
	29	71,695	184	32,468	73	41,883	113	79,372	214	28,660	81	257,320	670	41,098	87	
	平成 27年度	64,585	171	30,038	67	38,155	103	72,709	198	24,404	66	229,043	616	37,230	82	
	28	69,802	181	31,646	70	39,814	104	75,161	205	26,961	78	242,799	649	39,348	84	
	29	72,204	182	32,817	75	43,019	119	81,011	216	29,125	82	260,969	676	41,758	87	
	平成 29年 1~3月	16,851	181	7,602	70	9,540	104	18,135	205	6,666	78	60,587	649	9,505	84	
	4~6	17,856	181	8,187	70	10,619	108	20,041	208	7,124	77	64,302	652	10,380	86	
	7~9	18,479	183	8,314	73	10,733	108	20,398	209	7,433	78	65,683	658	10,675	87	
	10~12	18,509	184	8,365	73	10,991	113	20,798	214	7,437	81	66,748	670	10,538	87	
	平成 30年 1~3月	17,360	182	7,951	75	10,676	119	19,774	216	7,131	82	64,236	676	10,165	87	
	平成 29年 1月	5,445	181	2,540	71	3,213	102	6,031	204	2,272	76	19,829	649	3,180	84	
	2	5,408	181	2,454	70	2,998	103	5,732	206	2,121	77	19,175	649	3,004	83	
	3	5,998	181	2,608	70	3,329	104	6,372	205	2,273	78	21,583	649	3,321	84	
	4	5,733	181	2,673	68	3,495	105	6,536	207	2,319	78	20,979	651	3,337	85	
	5	6,174	182	2,813	69	3,611	107	6,857	208	2,420	77	21,962	653	3,588	86	
	6	5,949	181	2,701	70	3,513	108	6,648	208	2,385	77	21,361	652	3,455	86	
	7	6,484	181	2,903	71	3,815	107	7,114	208	2,543	77	22,559	654	3,685	86	
	8	6,275	182	2,819	71	3,595	108	7,025	208	2,567	78	21,895	659	3,643	87	
	9	5,720	183	2,592	73	3,323	108	6,259	209	2,323	78	21,229	658	3,347	87	
	10	5,932	183	2,696	72	3,482	109	6,660	211	2,397	78	21,836	660	3,436	87	
	11	5,686	184	2,645	73	3,468	112	6,566	214	2,361	80	21,014	666	3,280	87	
	12	6,891	184	3,024	73	4,041	113	7,572	214	2,679	81	23,898	670	3,822	87	
	平成 30年 1月	5,649	186	2,655	73	3,538	113	6,516	215	2,426	80	20,954	671	3,437	87	
	2	5,532	187	2,512	73	3,344	114	6,253	216	2,277	80	19,918	672	3,217	88	
	3	6,179	182	2,784	75	3,794	119	7,005	216	2,428	82	23,364	676	3,511	87	
	前年(度・同期・同月)比増減率(%)	平成 27年	7.3	9.8	5.3	3.1	6.4	5.1	5.3	3.1	11.9	8.1	5.3	2.7	4.0	7.1
		28	9.6	6.5	3.8	7.6	5.7	▲2.9	5.3	3.0	11.1	10.4	5.8	5.4	5.8	12.0
		29	3.9	2.8	3.9	2.8	5.8	11.9	6.0	4.9	8.8	9.5	7.8	3.6	5.6	3.6
		平成 27年度	10.5	8.2	4.7	1.5	8.8	4.0	8.5	3.1	14.7	4.8	7.3	3.2	6.0	15.5
28		8.1	5.8	5.4	4.5	4.3	1.0	3.4	3.5	10.5	18.2	6.0	5.4	5.7	2.4	
29		3.4	0.6	3.7	7.1	8.0	14.4	7.8	5.4	8.0	5.1	7.5	4.2	6.1	3.6	
平成 29年 1~3月		4.9	5.8	5.4	4.5	2.4	1.0	1.7	3.5	10.0	18.2	7.4	5.4	4.9	2.4	
4~6		4.0	5.2	3.4	2.9	6.4	5.9	7.3	4.5	11.0	11.6	8.9	3.0	5.4	4.9	
7~9		3.7	4.6	3.0	5.8	5.7	8.0	7.1	4.0	7.7	9.9	8.1	2.8	6.1	4.8	
10~12		3.0	2.8	3.8	2.8	8.4	11.9	7.8	4.9	6.6	9.5	6.9	3.6	6.0	3.6	
平成 30年 1~3月		3.0	0.6	4.6	7.1	11.9	14.4	9.0	5.4	7.0	5.1	6.0	4.2	6.9	3.6	
平成 29年 1月		6.3	7.1	7.8	6.0	2.7	0.0	3.1	3.0	12.4	13.4	9.3	5.4	9.1	5.0	
2		3.6	6.5	2.9	4.5	0.9	2.0	▲0.3	5.1	7.3	14.9	4.4	5.7	1.7	2.5	
3		4.7	5.8	5.4	4.5	3.4	1.0	2.2	3.5	10.3	18.2	8.4	5.4	3.9	2.4	
4		3.2	5.8	5.2	3.0	7.5	2.9	7.7	3.5	12.5	16.4	7.6	4.7	3.0	3.7	
5		4.4	5.8	2.4	3.0	5.2	4.9	7.2	5.1	11.8	13.2	10.2	4.0	7.1	4.9	
6		4.3	5.2	2.7	2.9	6.5	5.9	7.0	4.5	8.8	11.6	9.0	3.0	6.2	4.9	
7		1.7	4.6	2.4	4.4	5.0	4.9	6.2	4.5	6.9	8.5	7.9	3.2	5.5	4.9	
8		5.4	5.2	3.2	4.4	5.6	5.9	8.1	4.0	7.6	9.9	7.3	3.5	6.0	6.1	
9		4.1	4.6	3.6	5.8	6.7	8.0	6.9	4.0	8.8	9.9	9.3	2.8	6.9	4.8	
10		2.2	4.0	1.8	2.9	4.1	9.0	5.2	5.0	5.5	8.3	8.3	3.3	5.8	4.8	
11		3.9	4.0	4.1	2.8	8.9	10.9	8.1	5.4	6.4	11.1	6.9	3.4	4.5	3.6	
12		3.1	2.8	5.5	2.8	12.0	11.9	9.9	4.9	7.9	9.5	5.6	3.6	7.6	3.6	
平成 30年 1月		3.7	2.8	4.5	2.8	10.1	10.8	8.0	5.4	6.8	5.3	5.7	3.4	8.1	3.6	
2		2.3	3.3	2.4	4.3	11.5	10.7	9.1	4.9	7.4	3.9	3.9	3.5	7.1	6.0	
3		3.0	0.6	6.7	7.1	14.0	14.4	9.9	5.4	6.8	5.1	8.3	4.2	5.7	3.6	

注:前年(度、同期、同月)比増減率は、ギャップを調整するリンク係数(付表参照)で処理した数値で計算している。

Note:The percentage change from the same month/term of the previous year is calculated using the linked coefficient to adjust for discrepancies. Refer to the appendix table.

長崎 Nagasaki		熊本 Kumamoto		大分 Oita		宮崎 Miyazaki		鹿児島 Kagoshima		沖縄 Okinawa		Year and Month	
店舗数 Establishments		店舗数 Establishments		店舗数 Establishments		店舗数 Establishments		店舗数 Establishments		店舗数 Establishments			
47,506	111	73,415	156	51,545	105	54,659	121	68,098	174	20,192	51	C.Y.	2015
53,309	116	80,632	162	56,013	111	58,065	121	73,045	184	22,897	55		2016
55,314	117	83,504	172	58,815	119	59,411	121	77,147	189	24,785	62		2017
49,943	111	75,538	158	53,033	107	55,826	119	69,254	179	21,505	53	F.Y.	2015
53,980	116	81,435	165	56,715	115	58,391	122	73,839	183	22,627	58		2016
55,814	117	84,279	174	59,384	120	59,921	121	78,486	192	26,173	61		2017
12,961	116	19,489	165	13,786	115	14,002	122	17,808	183	5,383	58	Q1	2017
13,942	116	21,184	169	14,860	117	14,806	120	19,322	185	5,998	58	Q2	
14,334	116	21,506	171	15,117	120	15,311	122	20,003	188	6,621	60	Q3	
14,077	117	21,325	172	15,052	119	15,292	121	20,014	189	6,783	62	Q4	
13,461	117	20,264	174	14,355	120	14,512	121	19,147	192	6,771	61	Q1	2018
4,318	116	6,500	163	4,564	112	4,737	121	5,920	185	1,746	56	Jan.	2017
4,151	116	6,174	164	4,396	113	4,429	121	5,699	183	1,773	57	Feb.	
4,492	116	6,815	165	4,826	115	4,836	122	6,189	183	1,864	58	Mar.	
4,543	116	6,920	167	4,840	115	4,853	122	6,225	184	1,940	58	Apr.	
4,769	116	7,288	168	5,124	116	5,079	121	6,658	185	1,989	58	May	
4,630	116	6,976	169	4,896	117	4,874	120	6,439	185	2,069	58	Jun.	
4,993	116	7,439	171	5,205	118	5,250	119	6,847	186	2,198	59	Jul.	
4,910	116	7,308	171	5,194	118	5,245	120	6,799	186	2,239	60	Aug.	
4,431	116	6,759	171	4,718	120	4,816	122	6,357	188	2,184	60	Sep.	
4,584	116	6,966	171	4,913	120	4,928	119	6,584	188	2,223	61	Oct.	
4,351	116	6,603	172	4,679	120	4,734	119	6,270	189	2,246	62	Nov.	
5,142	117	7,756	172	5,460	119	5,630	121	7,160	189	2,314	62	Dec.	
4,519	118	6,787	172	4,821	119	4,909	121	6,404	189	2,248	62	Jan.	2018
4,285	118	6,424	172	4,547	119	4,589	120	6,124	190	2,214	62	Feb.	
4,657	117	7,053	174	4,987	120	5,014	121	6,619	192	2,309	61	Mar.	
5.6	5.7	2.6	9.1	6.5	11.7	1.8	0.0	▲1.0	▲0.6	19.8	8.5	C.Y.	2015
12.2	4.5	9.8	3.8	8.7	5.7	6.2	0.0	7.3	5.7	13.4	7.8		2016
3.8	0.9	3.6	6.2	5.0	7.2	2.3	0.0	5.6	2.7	8.2	12.7		2017
15.1	4.7	7.6	6.8	10.5	7.0	5.8	▲0.8	3.5	1.7	26.2	6.0	F.Y.	2015
8.1	4.5	7.8	4.4	6.9	7.5	4.6	2.5	6.6	2.2	5.2	9.4		2016
3.4	0.9	3.5	5.5	4.7	4.3	2.6	▲0.8	6.3	4.9	15.7	5.2		2017
5.5	4.5	4.3	4.4	5.4	7.5	2.4	2.5	4.7	2.2	▲4.8	9.4	Q1	2017
3.7	2.7	4.9	9.0	4.5	8.3	2.5	1.7	5.1	3.4	▲0.9	7.4	Q2	
3.8	2.7	2.1	6.9	4.5	10.1	2.3	1.7	5.4	3.3	19.0	13.2	Q3	
2.2	0.9	3.1	6.2	5.7	7.2	2.2	0.0	7.1	2.7	20.6	12.7	Q4	
3.9	0.9	4.0	5.5	4.1	4.3	3.6	▲0.8	7.5	4.9	25.8	5.2	Q1	2018
8.6	6.4	6.8	3.2	6.9	6.7	5.9	0.8	6.4	4.5	▲4.4	7.7	Jan.	2017
4.3	6.4	1.4	3.8	3.8	7.6	▲0.7	1.7	2.1	3.4	▲6.2	7.5	Feb.	
3.7	4.5	4.7	4.4	5.4	7.5	2.0	2.5	5.5	2.2	▲3.7	9.4	Mar.	
3.6	3.6	6.1	5.7	2.6	7.5	1.1	4.3	3.8	3.4	2.4	9.4	Apr.	
3.7	2.7	5.4	7.0	6.6	7.4	3.8	3.4	6.1	3.4	▲5.0	7.4	May	
3.9	2.7	3.2	9.0	4.3	8.3	2.4	1.7	5.5	3.4	0.1	7.4	Jun.	
4.0	2.7	2.8	8.9	4.4	8.3	2.1	0.8	5.9	3.9	21.4	11.3	Jul.	
3.7	2.7	2.0	8.9	4.7	8.3	2.9	2.6	5.3	3.9	17.7	13.2	Aug.	
3.7	2.7	1.4	6.9	4.4	10.1	1.8	1.7	5.1	3.3	17.9	13.2	Sep.	
2.6	1.8	2.5	6.2	5.0	9.1	1.6	▲0.8	7.2	3.3	16.0	13.0	Oct.	
1.2	0.0	2.9	6.8	5.3	8.1	1.3	▲2.5	7.0	3.8	22.4	14.8	Nov.	
2.8	0.9	3.8	6.2	6.6	7.2	3.4	0.0	7.2	2.7	23.5	12.7	Dec.	
4.7	1.7	4.4	5.5	5.6	6.3	3.6	0.0	8.2	2.2	28.8	10.7	Jan.	2018
3.2	1.7	4.0	4.9	3.4	5.3	3.6	▲0.8	7.5	3.8	24.9	8.8	Feb.	
3.7	0.9	3.5	5.5	3.3	4.3	3.7	▲0.8	6.9	4.9	23.9	5.2	Mar.	

Sales value (million yen) ・ Number of establishments

Percentage change from the same month/term of the previous year (%)

第4表 商品別期末商品手持額、在庫率及び前年同期末比増減率

Table4 Commodity stocks and inventory ratio by goods and the percentage change from the same term of the previous year

	年期末	商品手持額										Year and Month					
		Commodity Stocks	調剤医薬品 Dispensing pharmaceutical products	O T C 医薬品 Over the counter medical products	ヘルスケア用品 (衛生用品)・ 介護・ベビー Health care (sanitary goods), nursing care, and baby products	健康食品 Health foods	ビューティケア (化粧品・ 小物) Beauty care (cosmetic products and goods)	トイレタリー Toiletry goods	家庭用品・日 用消耗品・ ペット用品 Household utensils, daily necessities, pet products	食品 Food	その他 others						
商品手持額	平成 29 年 3 月	825,358	34,413	129,178	54,127	37,161	232,713	78,654	109,826	127,275	22,011	Q1 2017	Value (million yen)	Commodity stocks			
	6	843,426	36,628	135,567	55,225	36,295	229,230	80,555	115,029	134,086	20,811	Q2					
	9	821,081	36,073	131,290	54,541	34,099	226,346	79,185	109,102	129,633	20,812	Q3					
	12	894,730	39,805	140,813	60,752	35,880	238,194	84,463	127,291	145,208	22,324	Q4					
	平成 30 年 3 月	856,950	36,747	133,935	59,138	35,210	235,238	80,173	117,793	138,016	20,700	Q1 2018					
	前年同期末比増減率 (%)	平成 29 年 3 月	12.8	2.1	10.3	7.6	14.5	19.2	11.0	15.2	8.3	14.2			Q1 2017	Percentage change from the previous year (%)	Inventory ratio
		6	13.6	11.4	14.1	11.4	8.7	17.0	9.9	16.5	10.8	8.8			Q2		
		9	10.8	10.4	9.5	10.5	1.3	15.5	11.6	11.0	7.7	5.9			Q3		
		12	9.8	13.3	6.9	10.5	2.1	14.3	7.7	12.9	7.0	▲0.7			Q4		
		平成 30 年 3 月	3.8	6.8	3.7	9.3	▲5.3	1.1	1.9	7.3	8.4	▲6.0			Q1 2018		
商品在庫率	平成 29 年 3 月	169.1	105.2	177.3	155.3	219.3	320.0	168.6	154.9	98.3	201.5	Q1 2017	Inventory ratio (%)	Inventory ratio			
	6	165.9	112.5	190.9	162.8	202.3	294.1	164.4	146.4	98.4	187.0	Q2					
	9	166.0	109.9	190.0	165.4	200.1	307.0	168.0	143.0	96.4	185.5	Q3					
	12	158.0	110.7	176.4	151.7	198.5	271.6	157.9	144.4	97.5	158.0	Q4					
	平成 30 年 3 月	161.5	98.1	167.8	163.3	198.5	288.1	164.2	157.8	96.8	177.4	Q1 2018					
	前年同期末比増減率 (%)	平成 29 年 3 月	10.0	13.7	9.7	8.4	8.8	14.4	8.2	11.8	1.4	12.2			Q1 2017	Percentage change from the previous year (%)	Inventory ratio
		6	7.5	5.7	8.8	6.9	2.5	8.4	8.7	12.2	2.5	8.2			Q2		
		9	2.9	▲0.4	2.6	1.3	▲5.5	6.4	6.3	5.7	▲2.0	1.9			Q3		
		12	2.9	4.1	4.1	3.3	▲2.4	5.6	2.2	8.2	▲2.9	▲6.0			Q4		
		平成 30 年 3 月	▲4.5	▲6.7	▲5.4	5.2	▲9.5	▲10.0	▲2.6	1.9	▲1.5	▲12.0			Q1 2018		

注1: 在庫率=期末商品手持額 / 月間商品販売額 × 100

注2: 前年(度、同期、同月)比増減率は、ギャップを調整するリンク係数(付表参照)で処理した数値で計算している。

Note1: Inventory ratio = value of commodity stocks at the end of term / value of commodity monthly sales x 100

Note2: The percentage change from the same month/term of the previous year is calculated using the linked coefficient to adjust for discrepancies. Refer to the appendix table.

第7部 ホームセンター販売

Part7 Home improvement stores sales value

第1表 商品別販売額等及び前年(度、同期、同月)比増減率

Table1 Sales value by goods and the percentage change from the same month/term of the previous year.

年 月	商品販売額 sales of goods	D I Y用 具・素材	電気	インテリア	家庭用品・ 日用品	園芸・エク ステリア	ペット・ ペット用品	カー用品・ アウトドア	オフィス・ カルチャー	その他	店舗数 (店) Number of establishments	Year and Month
		D.I.Y. tools and materials	Electric appliances	Interiors	Household utensils and daily necessities	Gardening and exteriors	Pet and pet products	Car supplies and outdoor goods	Office products and hobbies	Others		
平成 27 年	3,301,241	685,438	224,826	255,338	723,756	492,409	244,222	175,890	175,771	323,591	4,209	C.Y. 2015
28	3,309,046	695,045	227,274	247,467	734,208	487,866	250,526	173,981	176,873	315,806	4,273	2016
29	3,294,173	693,696	223,051	235,905	726,648	483,689	250,840	169,188	176,397	334,759	4,304	2017
平成 27 年度	3,315,889	691,187	227,283	255,065	731,191	495,301	246,738	176,598	176,296	316,230	4,218	F.Y. 2015
28	3,303,958	693,678	224,675	244,329	731,045	486,381	250,083	172,530	176,888	324,349	4,271	2016
29	3,291,973	693,903	222,412	234,195	723,216	484,266	251,051	169,009	174,980	338,941	4,306	2017
平成 29 年 1~3 月	724,479	156,851	52,829	51,616	157,710	81,716	56,289	35,763	44,282	87,423	4,271	Q1 2017
4~6	878,482	182,062	42,434	58,372	186,229	182,623	63,327	46,981	40,894	75,560	4,279	Q2
7~9	819,237	168,375	50,822	58,386	192,340	119,497	65,632	48,529	40,249	75,407	4,291	Q3
10~12	871,975	186,408	76,966	67,531	190,369	99,853	65,592	37,915	50,972	96,369	4,304	Q4
平成 30 年 1~3 月	722,279	157,058	52,190	49,906	154,278	82,293	56,500	35,584	42,865	91,605	4,306	Q1 2018
平成 29 年 1 月	243,265	52,145	21,557	18,055	53,094	20,847	19,036	12,313	14,852	31,366	4,263	Jan. 2017
2	218,942	48,582	15,562	14,442	48,836	22,514	17,952	9,723	13,154	28,177	4,264	Feb.
3	262,272	56,124	15,710	19,119	55,780	38,355	19,301	13,727	16,276	27,880	4,271	Mar.
4	296,160	61,019	14,343	20,245	61,101	60,347	20,699	17,065	15,729	25,612	4,280	Apr.
5	312,487	63,581	14,014	20,353	64,403	73,275	21,769	16,742	12,954	25,396	4,279	May
6	269,835	57,462	14,077	17,774	60,725	49,001	20,859	13,174	12,211	24,552	4,279	Jun.
7	291,028	58,177	20,229	22,619	68,790	40,758	22,825	17,551	13,336	26,743	4,282	Jul.
8	277,501	54,989	16,341	19,434	67,104	39,369	22,145	18,123	13,968	26,028	4,281	Aug.
9	250,708	55,209	14,252	16,333	56,446	39,370	20,662	12,855	12,945	22,636	4,291	Sep.
10	259,854	59,256	19,644	20,551	56,439	32,049	21,584	11,709	13,773	24,849	4,293	Oct.
11	275,029	62,422	24,423	20,352	57,383	33,341	20,741	12,079	15,183	29,105	4,298	Nov.
12	337,092	64,730	32,899	26,628	76,547	34,463	23,267	14,127	22,016	42,415	4,304	Dec.
平成 30 年 1 月	241,484	52,111	21,561	17,275	51,958	19,709	19,178	11,701	14,503	33,488	4,300	Jan. 2018
2	217,476	48,046	15,651	13,589	47,427	21,915	17,878	9,486	12,749	30,735	4,296	Feb.
3	263,319	56,901	14,978	19,042	54,893	40,669	19,444	14,397	15,613	27,382	4,306	Mar.
平成 27 年	▲1.3	▲0.9	▲3.8	▲3.5	0.8	▲0.5	2.9	▲0.9	▲0.1	▲8.0	2.1	C.Y. 2015
28	0.2	1.4	1.1	▲3.1	1.4	▲0.9	2.6	▲1.1	0.6	▲2.4	1.5	2016
29	▲0.4	▲0.2	▲1.9	▲4.7	▲1.0	▲0.9	0.1	▲2.8	▲0.3	6.0	0.7	2017
平成 27 年度	2.0	2.0	1.5	▲0.1	5.4	2.4	5.2	1.4	1.1	▲5.4	1.9	F.Y. 2015
28	▲0.4	0.4	▲1.1	▲4.2	▲0.0	▲1.8	1.4	▲2.3	0.3	2.6	1.3	2016
29	▲0.4	0.0	▲1.0	▲4.1	▲1.1	▲0.4	0.4	▲2.0	▲1.1	4.5	0.8	2017
平成 29 年 1~3 月	▲0.7	▲0.9	▲4.7	▲5.7	▲2.0	▲1.8	▲0.8	▲3.9	0.0	10.8	1.3	Q1 2017
4~6	▲0.4	▲1.0	▲6.6	▲5.6	▲0.7	2.2	▲0.0	▲1.0	0.3	3.8	1.0	Q2
7~9	0.1	▲0.0	0.1	▲2.4	0.7	0.9	1.1	▲4.1	▲0.5	1.9	1.3	Q3
10~12	▲0.8	1.0	1.7	▲5.0	▲2.3	▲7.1	0.1	▲2.1	▲0.8	7.0	0.7	Q4
平成 30 年 1~3 月	▲0.3	0.1	▲1.2	▲3.3	▲2.2	0.7	0.4	▲0.5	▲3.2	4.8	0.8	Q1 2018
平成 29 年 1 月	0.0	▲0.6	▲4.6	▲3.8	▲1.0	0.7	▲0.1	▲2.5	▲0.7	10.6	1.3	Jan. 2017
2	▲2.0	▲2.1	▲5.9	▲8.7	▲3.9	▲1.8	▲2.4	▲4.9	▲2.5	10.1	1.4	Feb.
3	▲0.3	▲0.0	▲3.6	▲5.3	▲1.1	▲3.0	0.1	▲4.4	2.9	11.8	1.3	Mar.
4	0.4	▲2.0	▲6.6	▲3.5	2.0	2.0	1.7	▲1.3	1.5	5.8	1.1	Apr.
5	▲0.7	▲1.2	▲5.3	▲5.5	▲1.7	1.4	▲1.0	▲1.0	0.3	3.8	1.1	May
6	▲0.8	0.4	▲7.8	▲7.9	▲2.2	3.5	▲0.7	▲0.6	▲1.1	1.8	1.0	Jun.
7	▲0.9	▲2.1	5.6	▲3.1	0.7	▲4.4	▲0.4	▲3.6	▲1.2	2.5	0.9	Jul.
8	▲0.2	▲0.6	▲4.0	▲3.9	1.4	2.1	2.1	▲7.2	0.7	1.3	1.1	Aug.
9	1.6	2.9	▲2.2	0.7	▲0.3	5.8	1.6	▲0.1	▲0.9	1.9	1.3	Sep.
10	▲5.1	▲1.5	▲1.7	▲7.2	▲4.8	▲18.1	▲1.4	▲8.1	▲3.2	2.3	1.1	Oct.
11	0.5	2.5	▲1.8	▲5.8	▲1.1	▲0.6	0.5	1.0	▲0.2	8.0	1.0	Nov.
12	1.6	1.9	6.8	▲2.6	▲1.2	▲1.1	1.3	0.6	0.2	9.2	0.7	Dec.
平成 30 年 1 月	▲0.7	▲0.1	0.0	▲4.3	▲2.1	▲5.5	0.7	▲5.0	▲2.3	6.8	0.9	Jan. 2018
2	▲0.7	▲1.1	0.6	▲5.9	▲2.9	▲2.7	▲0.4	▲2.4	▲3.1	9.1	0.8	Feb.
3	0.4	1.4	▲4.7	▲0.4	▲1.6	6.0	0.7	4.9	▲4.1	▲1.8	0.8	Mar.

Sales value (million yen)

Percentage change from the same month/term of the previous year (%)

第3表 都道府県別販売額等及び前年(度、同期、同月)比増減率

Table3 Sales value by prefectures and the percentage change from the same month/term of the previous year.

年 月	北海道 Hokkaido		青森 Aomori		岩手 Iwate		宮城 Miyagi		秋田 Akita		山形 Yamagata		Year and Month	
	店舗数 Establishments	店舗数 Establishments	店舗数 Establishments	店舗数 Establishments	店舗数 Establishments	店舗数 Establishments	店舗数 Establishments	店舗数 Establishments	店舗数 Establishments	店舗数 Establishments	店舗数 Establishments			
販売額(百万円) ・ 店舗数(店)	平成 27年	131,144	189	54,193	96	43,559	92	71,184	112	31,470	76	33,104	69	C.Y. 2015
	28	130,078	198	51,990	100	43,894	93	72,339	114	30,994	80	32,925	70	2016
	29	129,989	205	51,254	101	43,291	94	71,320	117	31,251	83	33,378	72	2017
	平成 27年度	131,589	189	53,854	98	43,797	92	71,807	113	31,545	76	32,994	69	F.Y. 2015
	28	129,492	197	51,559	100	43,705	93	71,955	114	30,954	80	32,996	69	2016
	29	130,289	208	51,249	101	43,482	94	71,463	117	31,497	82	33,553	72	2017
	平成 29年 1~3月	24,745	197	10,025	100	8,698	93	15,507	114	5,850	80	6,460	69	Q1 2017
	4~6	36,719	199	14,536	101	12,183	93	19,213	115	9,194	80	9,472	69	Q2
	7~9	33,067	204	13,112	101	10,922	93	17,947	116	7,926	81	8,284	70	Q3
	10~12	35,458	205	13,581	101	11,488	94	18,653	117	8,281	83	9,162	72	Q4
	平成 30年 1~3月	25,045	208	10,020	101	8,889	94	15,650	117	6,096	82	6,635	72	Q1 2018
	平成 29年 1月	8,504	198	3,542	100	3,039	93	5,419	114	2,066	80	2,545	70	Jan. 2017
	2	7,100	197	2,853	100	2,391	93	4,458	114	1,567	80	1,732	70	Feb.
	3	9,141	197	3,630	100	3,268	93	5,630	114	2,217	80	2,183	69	Mar.
	4	11,809	197	5,066	100	4,207	92	6,518	115	3,190	80	3,194	69	Apr.
	5	13,625	197	5,162	100	4,331	92	6,835	115	3,357	80	3,506	69	May
	6	11,285	199	4,308	101	3,645	93	5,860	115	2,647	80	2,772	69	Jun.
	7	12,029	201	4,756	101	3,969	93	6,417	116	2,813	80	2,932	68	Jul.
	8	11,250	203	4,567	101	3,824	93	6,002	116	2,774	80	2,926	68	Aug.
	9	9,788	204	3,789	101	3,129	93	5,528	116	2,339	81	2,426	70	Sep.
10	10,979	205	4,152	101	3,515	94	5,750	116	2,596	83	2,722	71	Oct.	
11	11,053	205	4,463	101	3,620	94	5,830	116	2,764	83	3,066	72	Nov.	
12	13,426	205	4,966	101	4,353	94	7,073	117	2,921	83	3,374	72	Dec.	
平成 30年 1月	8,267	206	3,401	101	3,015	94	5,523	117	2,032	82	2,424	72	Jan. 2018	
2	7,293	206	2,845	101	2,420	94	4,393	117	1,671	82	1,795	72	Feb.	
3	9,485	208	3,774	101	3,454	94	5,734	117	2,393	82	2,416	72	Mar.	
前年(度・同期・同月)比増減率(%)	平成 27年	▲0.4	5.0	0.2	6.7	▲2.9	7.0	▲4.1	0.0	▲0.1	4.1	▲4.4	▲2.8	C.Y. 2015
	28	▲0.8	4.8	▲4.1	4.2	0.8	1.1	1.6	1.8	▲1.5	5.3	▲0.5	1.4	2016
	29	▲0.1	3.5	▲1.4	1.0	▲1.4	1.1	▲1.4	2.6	0.8	3.8	1.4	2.9	2017
	平成 27年度	2.4	3.8	1.6	7.7	1.3	7.0	▲0.2	1.8	3.9	2.7	▲2.5	▲1.4	F.Y. 2015
	28	▲1.6	4.2	▲4.3	2.0	▲0.2	1.1	0.2	0.9	▲1.9	5.3	0.0	0.0	2016
	29	0.6	5.6	▲0.6	1.0	▲0.5	1.1	▲0.7	2.6	1.8	2.5	1.7	4.3	2017
	平成 29年 1~3月	▲2.3	4.2	▲4.1	2.0	▲2.1	1.1	▲2.4	0.9	▲0.7	5.3	1.1	0.0	Q1 2017
	4~6	0.1	3.6	1.7	3.1	▲0.3	1.1	▲1.1	0.9	1.0	5.3	▲0.4	▲1.4	Q2
	7~9	1.6	4.6	▲0.7	2.0	▲1.9	0.0	▲0.4	1.8	2.9	2.5	0.9	0.0	Q3
	10~12	▲0.2	3.5	▲3.2	1.0	▲1.4	1.1	▲1.8	2.6	▲0.1	3.8	3.9	2.9	Q4
	平成 30年 1~3月	1.2	5.6	▲0.0	1.0	2.2	1.1	0.9	2.6	4.2	2.5	2.7	4.3	Q1 2018
	平成 29年 1月	▲1.5	4.8	▲4.6	4.2	0.5	1.1	▲1.6	1.8	3.7	5.3	4.5	1.4	Jan. 2017
	2	▲1.8	4.2	▲1.4	4.2	▲1.5	1.1	▲2.7	1.8	▲0.5	5.3	0.5	1.4	Feb.
	3	▲3.5	4.2	▲5.7	2.0	▲4.9	1.1	▲3.0	0.9	▲4.5	5.3	▲2.1	0.0	Mar.
	4	1.1	3.7	4.3	2.0	1.7	0.0	1.6	1.8	1.6	5.3	0.5	▲1.4	Apr.
	5	▲2.8	3.1	▲0.6	2.0	▲1.3	0.0	▲2.1	1.8	1.7	5.3	0.8	▲1.4	May
	6	2.7	3.6	1.4	3.1	▲1.4	1.1	▲2.8	0.9	▲0.7	5.3	▲2.9	▲1.4	Jun.
	7	4.5	4.7	3.6	3.1	1.7	1.1	0.0	1.8	3.3	5.3	3.5	▲2.9	Jul.
	8	1.4	5.7	▲2.1	3.1	▲1.8	1.1	▲2.5	2.7	3.2	3.9	▲0.9	▲2.9	Aug.
	9	▲1.4	4.6	▲4.1	2.0	▲6.2	0.0	1.4	1.8	2.0	2.5	0.2	0.0	Sep.
10	▲1.9	4.6	▲4.6	2.0	▲4.4	1.1	▲5.7	1.8	▲2.8	3.8	▲0.5	1.4	Oct.	
11	▲0.6	5.1	▲0.8	2.0	▲0.8	1.1	▲1.2	1.8	2.6	3.8	5.2	2.9	Nov.	
12	1.6	3.5	▲4.1	1.0	0.7	1.1	1.0	2.6	▲0.2	3.8	6.5	2.9	Dec.	
平成 30年 1月	▲2.8	4.0	▲4.0	1.0	▲0.8	1.1	1.9	2.6	▲1.6	2.5	▲4.8	2.9	Jan. 2018	
2	2.7	4.6	▲0.3	1.0	1.2	1.1	▲1.5	2.6	6.6	2.5	3.6	2.9	Feb.	
3	3.8	5.6	4.0	1.0	5.7	1.1	1.8	2.6	7.9	2.5	10.7	4.3	Mar.	

第3表 都道府県別販売額等及び前年(度、同期、同月)比増減率

Table3 Sales value by prefectures and the percentage change from the same month/term of the previous year.

年 月	福島 Fukushima		茨城 Ibaraki		栃木 Tochigi		群馬 Gunma		埼玉 Saitama		千葉 Chiba		東京 Tokyo			
	店舗数 Establishments	店舗数 Establishments	店舗数 Establishments	店舗数 Establishments	店舗数 Establishments	店舗数 Establishments	店舗数 Establishments	店舗数 Establishments	店舗数 Establishments	店舗数 Establishments	店舗数 Establishments	店舗数 Establishments	店舗数 Establishments			
販売額(百万円) ・ 店舗数(店)	平成 27年	68,665	125	131,507	121	74,171	89	88,890	86	206,602	168	204,593	165	221,761	148	
	28	68,377	125	130,038	122	73,639	92	87,476	88	203,949	168	201,536	169	222,972	155	
	29	68,906	127	127,564	124	73,821	91	87,211	88	201,532	165	200,200	174	222,449	156	
	平成 27年度	69,025	125	131,259	120	74,076	90	88,096	87	206,858	166	204,166	165	222,626	151	
	28	68,573	126	130,201	123	73,805	92	87,535	86	203,222	167	201,722	170	222,840	156	
	29	68,536	122	126,846	125	73,865	92	87,090	88	201,501	164	199,474	175	221,865	151	
	平成 29年 1～3月	15,459	126	30,013	123	16,864	92	20,031	86	45,908	167	45,907	170	51,238	156	
	4～6	18,148	125	34,065	123	19,480	92	23,341	87	53,079	168	52,695	171	57,311	157	
	7～9	16,799	126	30,689	124	18,164	90	21,476	87	49,324	164	49,401	173	54,933	156	
	10～12	18,500	127	32,797	124	19,313	91	22,363	88	53,221	165	52,197	174	58,967	156	
	平成 30年 1～3月	15,089	122	29,295	125	16,908	92	19,910	88	45,877	164	45,181	175	50,654	151	
	平成 29年 1月	5,706	125	10,312	122	5,732	92	7,118	87	15,279	166	15,532	168	17,163	155	
	2	4,440	125	9,027	122	5,262	92	6,170	86	14,371	167	14,244	169	15,612	155	
	3	5,313	126	10,674	123	5,870	92	6,743	86	16,258	167	16,131	170	18,463	156	
	4	6,170	126	11,371	123	6,412	92	7,729	87	17,670	168	17,434	171	19,574	156	
	5	6,430	126	12,092	123	6,975	92	8,250	87	19,310	167	18,749	171	20,078	155	
	6	5,548	125	10,602	123	6,093	92	7,362	87	16,099	168	16,512	171	17,659	157	
	7	5,967	125	10,967	123	6,389	91	7,526	87	17,739	168	17,527	172	19,399	156	
	8	5,818	126	10,330	123	6,263	90	7,275	87	16,201	165	16,424	172	18,832	155	
	9	5,014	126	9,392	124	5,512	90	6,675	87	15,384	164	15,450	173	16,702	156	
	10	5,413	126	9,748	124	5,835	91	6,744	87	15,718	164	14,785	173	17,043	154	
	11	5,852	127	10,307	124	6,117	91	7,218	88	16,395	165	16,384	174	18,200	156	
	12	7,235	127	12,742	124	7,361	91	8,401	88	21,108	165	21,028	174	23,724	156	
	平成 30年 1月	5,271	127	10,281	124	5,812	91	7,116	88	15,428	164	15,620	175	16,814	152	
	2	4,365	124	8,869	124	5,252	91	6,111	88	14,248	163	14,029	175	15,379	151	
	3	5,453	122	10,145	125	5,844	92	6,683	88	16,201	164	15,532	175	18,461	151	
	前年(度・同期・同月)比増減率(%)	平成 27年	▲2.2	0.0	▲2.2	1.7	▲4.3	0.0	▲4.6	2.4	▲3.4	1.8	▲1.3	3.8	▲2.6	5.0
		28	▲0.4	0.0	▲1.1	0.8	▲0.7	3.4	▲1.6	2.3	▲1.3	0.0	▲1.5	2.4	0.5	4.7
		29	0.8	1.6	▲1.9	1.6	0.2	▲1.1	▲0.3	0.0	▲1.2	▲1.8	▲0.7	3.0	▲0.2	0.6
		平成 27年度	1.2	0.8	0.5	0.8	▲1.4	2.3	▲3.0	1.2	▲0.3	▲0.6	1.1	1.9	0.3	6.3
28		▲0.7	0.8	▲0.8	2.5	▲0.4	2.2	▲0.6	▲1.1	▲1.8	0.6	▲1.2	3.0	0.1	3.3	
29		▲0.1	▲3.2	▲2.6	1.6	0.1	0.0	▲0.5	2.3	▲0.8	▲1.8	▲1.1	2.9	▲0.4	▲3.2	
平成 29年 1～3月		1.3	0.8	0.5	2.5	1.0	2.2	0.3	▲1.1	▲1.6	0.6	0.4	3.0	▲0.3	3.3	
4～6		▲0.6	0.0	▲1.9	2.5	▲0.4	2.2	▲1.2	0.0	▲1.7	1.8	▲0.6	3.0	▲0.1	1.3	
7～9		▲0.1	0.8	▲2.4	4.2	1.5	0.0	0.8	0.0	▲0.9	0.0	▲0.6	3.6	0.6	0.6	
10～12		2.6	1.6	▲3.6	1.6	▲0.9	▲1.1	▲0.9	0.0	▲0.6	▲1.8	▲1.8	3.0	▲1.0	0.6	
平成 30年 1～3月		▲2.4	▲3.2	▲2.4	1.6	0.3	0.0	▲0.6	2.3	▲0.1	▲1.8	▲1.6	2.9	▲1.1	▲3.2	
平成 29年 1月		2.6	0.0	0.8	1.7	1.8	3.4	2.5	0.0	▲1.4	▲1.2	0.2	1.8	▲0.7	4.0	
2		▲2.5	0.0	▲2.1	2.5	▲0.5	3.4	0.4	▲1.1	▲2.3	0.0	▲0.4	3.7	▲3.1	4.0	
3		3.2	0.8	2.6	2.5	1.6	2.2	▲2.0	▲1.1	▲1.0	0.6	1.4	3.0	2.7	3.3	
4		3.2	0.8	▲0.3	2.5	1.2	2.2	▲1.0	0.0	0.7	1.2	0.4	3.0	2.0	2.6	
5		▲0.4	0.8	▲2.8	2.5	▲2.1	2.2	▲2.0	0.0	▲2.2	1.2	▲1.2	3.0	▲1.5	1.3	
6		▲4.8	0.0	▲2.5	2.5	▲0.0	2.2	▲0.6	0.0	▲3.6	1.8	▲0.7	3.0	▲0.8	1.3	
7		1.0	0.0	▲3.1	2.5	0.0	1.1	▲0.6	0.0	▲0.2	1.8	▲0.4	3.0	1.2	0.0	
8		▲0.9	0.8	▲2.4	3.4	1.1	0.0	0.7	0.0	▲1.8	0.0	▲2.6	3.0	0.4	0.0	
9		▲0.4	0.8	▲1.7	4.2	3.5	0.0	2.6	0.0	▲0.8	0.0	1.4	3.6	0.0	0.6	
10		▲3.0	0.8	▲8.0	4.2	▲2.9	1.1	▲3.7	0.0	▲6.0	0.0	▲10.0	3.6	▲6.9	▲0.6	
11		0.4	2.4	▲3.6	3.3	▲0.9	0.0	▲0.6	1.1	▲0.2	▲1.2	▲2.4	3.6	▲0.7	0.6	
12		9.2	1.6	0.1	1.6	0.7	▲1.1	1.1	0.0	3.5	▲1.8	5.5	3.0	3.4	0.6	
平成 30年 1月		▲7.6	1.6	▲0.3	1.6	1.4	▲1.1	▲0.0	1.1	1.0	▲1.2	0.6	4.2	▲2.0	▲1.9	
2		▲1.7	▲0.8	▲1.8	1.6	▲0.2	▲1.1	▲1.0	2.3	▲0.9	▲2.4	▲1.5	3.6	▲1.5	▲2.6	
3		2.6	▲3.2	▲5.0	1.6	▲0.4	0.0	▲0.9	2.3	▲0.4	▲1.8	▲3.7	2.9	▲0.0	▲3.2	

神奈川 Kanagawa		新潟 Niigata		富山 Toyama		石川 Ishikawa		福井 Fukui		山梨 Yamanashi		長野 Nagano		Year and Month	
店舗数 Establishments		店舗数 Establishments		店舗数 Establishments		店舗数 Establishments		店舗数 Establishments		店舗数 Establishments		店舗数 Establishments			
159,263	125	94,795	172	28,595	49	21,230	33	11,095	27	28,563	51	108,956	119	C.Y.	2015
161,830	132	94,121	175	28,230	49	21,624	36	11,035	28	27,720	51	110,170	121		2016
161,960	132	93,784	175	27,692	49	21,736	33	11,317	28	27,803	51	112,279	124		2017
160,122	126	94,348	172	28,404	49	21,306	33	11,107	27	28,348	51	110,098	119	F.Y.	2015
162,018	132	94,589	175	28,215	49	21,819	34	11,094	28	27,904	51	110,316	120		2016
160,594	132	94,477	174	27,797	49	21,870	33	11,397	28	27,460	51	112,289	125		2017
36,765	132	19,856	175	5,603	49	4,801	34	2,369	28	6,379	51	24,418	120	Q1	2017
42,212	131	25,352	176	7,831	49	5,948	33	3,171	28	7,355	51	29,504	120	Q2	
40,770	132	23,416	175	6,889	49	5,288	33	2,767	28	6,771	51	28,039	122	Q3	
42,213	132	25,160	175	7,369	49	5,699	33	3,010	28	7,298	51	30,318	124	Q4	
35,399	132	20,549	174	5,708	49	4,935	33	2,449	28	6,036	51	24,428	125	Q1	2018
12,306	131	7,179	175	1,892	49	1,572	35	756	28	2,335	51	8,324	120	Jan.	2017
11,209	130	5,680	175	1,540	49	1,402	35	666	28	1,856	51	7,356	120	Feb.	
13,250	132	6,997	175	2,171	49	1,827	34	947	28	2,188	51	8,738	120	Mar.	
14,417	131	8,573	176	2,652	49	2,033	34	1,096	28	2,517	51	9,897	120	Apr.	
14,921	131	9,015	176	2,821	49	2,130	34	1,139	28	2,629	51	10,448	120	May	
12,874	131	7,764	176	2,358	49	1,785	33	936	28	2,209	51	9,159	120	Jun.	
14,442	132	8,185	176	2,375	49	1,841	33	940	28	2,401	51	9,953	121	Jul.	
13,927	133	8,168	175	2,373	48	1,831	33	946	28	2,326	51	9,646	122	Aug.	
12,401	132	7,063	175	2,141	49	1,616	33	881	28	2,044	51	8,440	122	Sep.	
12,684	131	7,475	175	2,215	49	1,720	33	904	28	2,080	51	8,942	122	Oct.	
13,005	132	8,157	175	2,389	49	1,817	33	997	28	2,287	51	9,429	122	Nov.	
16,524	132	9,528	175	2,765	49	2,162	33	1,109	28	2,931	51	11,947	124	Dec.	
11,826	131	7,153	175	1,862	49	1,599	33	758	28	2,088	51	8,348	124	Jan.	2018
10,792	132	6,044	175	1,590	49	1,456	33	689	28	1,769	51	7,323	124	Feb.	
12,781	132	7,352	174	2,256	49	1,880	33	1,002	28	2,179	51	8,757	125	Mar.	
▲2.2	3.3	▲3.1	▲1.7	▲2.5	4.3	▲4.3	▲2.9	▲2.1	0.0	▲4.9	0.0	0.5	4.4	C.Y.	2015
1.6	5.6	▲0.7	1.7	▲1.3	0.0	1.9	9.1	▲0.5	3.7	▲3.0	0.0	1.1	1.7		2016
0.1	0.0	▲0.4	0.0	▲1.9	0.0	0.5	▲8.3	2.6	0.0	0.3	0.0	1.9	2.5		2017
1.0	5.9	▲0.7	▲1.1	▲0.4	4.3	▲1.1	0.0	0.9	0.0	▲3.2	0.0	4.3	3.5	F.Y.	2015
1.2	4.8	0.3	1.7	▲0.7	0.0	2.4	3.0	▲0.1	3.7	▲1.6	0.0	0.2	0.8		2016
▲0.9	0.0	▲0.1	▲0.6	▲1.5	0.0	0.2	▲2.9	2.7	0.0	▲1.6	0.0	1.8	4.2		2017
0.5	4.8	2.4	1.7	▲0.3	0.0	4.2	3.0	2.6	3.7	3.0	0.0	0.6	0.8	Q1	2017
▲0.3	3.1	▲1.4	1.7	▲3.7	0.0	▲0.4	▲2.9	2.3	3.7	▲1.8	2.0	4.9	0.0	Q2	
2.6	2.3	▲2.5	1.2	▲1.1	0.0	2.2	▲2.9	2.2	3.7	2.1	2.0	2.4	0.8	Q3	
▲2.2	0.0	0.6	0.0	▲2.0	0.0	▲3.0	▲8.3	3.2	0.0	▲1.5	0.0	▲0.2	2.5	Q4	
▲3.7	0.0	3.5	▲0.6	1.9	0.0	2.8	▲2.9	3.4	0.0	▲5.4	0.0	0.0	4.2	Q1	2018
0.3	4.0	5.5	1.7	1.0	0.0	4.5	6.1	2.4	3.7	5.6	0.0	1.1	0.8	Jan.	2017
▲1.8	3.2	0.9	1.7	▲1.8	0.0	4.8	6.1	2.8	3.7	▲1.0	0.0	▲0.7	0.8	Feb.	
2.7	4.8	0.6	1.7	▲0.3	0.0	3.6	3.0	2.5	3.7	3.7	0.0	1.3	0.8	Mar.	
2.9	4.0	0.8	2.9	▲3.7	0.0	0.5	0.0	2.6	3.7	0.1	0.0	6.8	0.0	Apr.	
▲2.6	4.0	1.6	2.3	▲2.3	0.0	▲0.1	0.0	1.3	3.7	▲4.8	0.0	6.5	0.0	May	
▲1.1	3.1	▲6.9	1.7	▲5.2	0.0	▲1.6	▲2.9	3.0	3.7	▲0.0	2.0	1.2	0.0	Jun.	
1.5	3.1	▲2.4	1.7	▲3.7	0.0	0.2	▲2.9	0.0	3.7	3.4	2.0	2.0	0.0	Jul.	
3.1	3.1	▲3.0	1.7	▲1.7	▲2.0	2.5	▲2.9	2.3	3.7	▲0.2	2.0	2.4	0.8	Aug.	
3.2	2.3	▲2.0	1.2	2.7	0.0	4.1	▲2.9	4.6	3.7	3.3	2.0	2.9	0.8	Sep.	
▲5.1	0.0	▲2.1	0.6	▲5.2	0.0	▲4.8	▲5.7	0.3	0.0	▲5.0	2.0	▲4.2	1.7	Oct.	
▲2.0	0.0	1.1	0.0	▲0.3	0.0	▲2.8	▲5.7	6.5	0.0	▲0.3	0.0	1.3	0.8	Nov.	
0.1	0.0	2.4	0.0	▲0.9	0.0	▲1.6	▲8.3	2.7	0.0	0.2	0.0	1.7	2.5	Dec.	
▲3.9	0.0	▲0.4	0.0	▲1.6	0.0	1.7	▲5.7	0.3	0.0	▲10.6	0.0	0.3	3.3	Jan.	2018
▲3.7	1.5	6.4	0.0	3.2	0.0	3.9	▲5.7	3.5	0.0	▲4.7	0.0	▲0.4	3.3	Feb.	
▲3.5	0.0	5.1	▲0.6	3.9	0.0	2.9	▲2.9	5.8	0.0	▲0.4	0.0	0.2	4.2	Mar.	

Sales value (million yen) ・ Number of establishments

Percentage change from the same month/term of the previous year (%)

第3表 都道府県別販売額等及び前年(度、同期、同月)比増減率

Table3 Sales value by prefectures and the percentage change from the same month/term of the previous year.

年 月	岐阜 Gifu		静岡 Shizuoka		愛知 Aichi		三重 Mie		滋賀 Shiga		京都 Kyoto		大阪 Osaka	
	店舗数 Establishments	店舗数 Establishments	店舗数 Establishments	店舗数 Establishments	店舗数 Establishments	店舗数 Establishments	店舗数 Establishments	店舗数 Establishments	店舗数 Establishments	店舗数 Establishments	店舗数 Establishments	店舗数 Establishments	店舗数 Establishments	店舗数 Establishments
平成 27年	64,008	95	100,916	100	167,202	150	57,627	76	39,998	63	57,272	69	176,145	156
28	60,908	92	100,644	101	170,227	155	57,935	76	39,181	61	56,763	72	179,928	160
29	61,140	94	100,231	101	168,092	155	57,237	76	39,015	61	56,218	72	179,891	163
平成 27年度	62,463	94	101,018	100	170,112	151	58,455	76	40,034	63	57,677	69	177,943	159
28	61,037	92	100,523	101	169,104	153	57,694	76	39,042	62	56,298	72	179,220	162
29	61,060	94	100,082	103	168,314	159	57,019	75	38,975	60	56,178	72	180,601	162
平成 29年 1～3月	13,465	92	21,906	101	36,391	153	12,823	76	8,517	62	12,272	72	39,819	162
4～6	16,066	92	26,713	102	44,629	153	15,114	75	10,592	62	15,079	73	46,722	162
7～9	14,634	92	25,423	101	42,560	155	14,154	76	9,769	62	14,028	72	44,969	163
10～12	16,975	94	26,189	101	44,512	155	15,146	76	10,137	61	14,839	72	48,381	163
平成 30年 1～3月	13,385	94	21,757	103	36,613	159	12,605	75	8,477	60	12,232	72	40,529	162
平成 29年 1月	4,391	92	7,414	101	12,024	153	4,150	76	2,856	62	3,944	72	12,959	160
2	4,123	92	6,634	101	11,223	153	4,005	76	2,647	62	3,763	72	12,355	160
3	4,951	92	7,858	101	13,144	153	4,668	76	3,014	62	4,565	72	14,505	162
4	5,430	92	8,916	102	14,781	154	5,087	77	3,433	62	5,048	72	15,768	162
5	5,863	92	9,556	102	15,933	153	5,426	76	3,829	62	5,354	73	16,344	162
6	4,773	92	8,241	102	13,915	153	4,601	75	3,330	62	4,677	73	14,610	162
7	5,157	92	9,492	101	15,305	154	5,073	75	3,351	62	4,864	73	15,838	162
8	4,869	92	8,379	101	14,034	154	4,684	75	3,185	62	4,786	72	15,283	163
9	4,608	92	7,552	101	13,221	155	4,397	76	3,233	62	4,378	72	13,848	163
10	4,772	92	7,589	101	13,284	155	4,383	76	2,806	62	4,408	72	14,434	162
11	5,409	93	8,207	101	14,079	155	4,839	76	3,422	61	4,797	72	15,292	162
12	6,794	94	10,393	101	17,149	155	5,924	76	3,909	61	5,634	72	18,655	163
平成 30年 1月	4,320	94	7,249	102	11,955	156	4,096	75	2,905	61	3,915	72	13,348	162
2	4,117	94	6,585	102	11,248	156	3,880	75	2,589	60	3,764	72	12,328	162
3	4,948	94	7,923	103	13,410	159	4,629	75	2,983	60	4,553	72	14,853	162
前年(度・同期・同月)比増減率(%)														
平成 27年	▲7.3	4.4	▲3.8	4.2	6.6	6.4	1.1	1.3	▲2.5	3.3	0.9	▲1.4	▲0.5	2.0
28	▲4.8	▲3.2	▲0.3	1.0	1.8	3.3	0.5	0.0	▲2.0	▲3.2	▲0.9	4.3	2.1	2.6
29	0.4	2.2	▲0.4	0.0	▲1.3	0.0	▲1.2	0.0	▲0.4	0.0	▲1.0	0.0	▲0.0	1.9
平成 27年度	▲7.0	1.1	0.2	3.1	10.8	1.3	5.9	1.3	0.8	3.3	3.3	▲1.4	3.6	4.6
28	▲2.3	▲2.1	▲0.5	1.0	▲0.6	1.3	▲1.3	0.0	▲2.5	▲1.6	▲2.4	4.3	0.7	1.9
29	0.0	2.2	▲0.4	2.0	▲0.5	3.9	▲1.2	▲1.3	▲0.2	▲3.2	▲0.2	0.0	0.8	0.0
平成 29年 1～3月	1.0	▲2.1	▲0.5	1.0	▲3.0	1.3	▲1.8	0.0	▲1.6	▲1.6	▲3.7	4.3	▲1.7	1.9
4～6	0.5	▲2.1	0.0	2.0	▲1.4	0.0	▲0.8	▲1.3	0.6	▲1.6	0.0	4.3	0.4	0.6
7～9	▲0.5	1.1	0.5	0.0	1.0	2.6	▲1.0	1.3	▲1.3	1.6	▲0.8	1.4	1.1	2.5
10～12	0.6	2.2	▲1.6	0.0	▲1.8	0.0	▲1.3	0.0	0.4	0.0	0.2	0.0	▲0.0	1.9
平成 30年 1～3月	▲0.6	2.2	▲0.7	2.0	0.6	3.9	▲1.7	▲1.3	▲0.5	▲3.2	▲0.3	0.0	1.8	0.0
平成 29年 1月	2.6	▲2.1	2.0	1.0	▲3.6	2.0	▲1.9	0.0	▲2.4	▲1.6	▲4.3	4.3	▲1.2	2.6
2	▲0.3	▲2.1	▲2.9	1.0	▲3.5	2.0	▲2.5	0.0	▲2.9	▲1.6	▲5.4	4.3	▲2.9	1.9
3	0.6	▲2.1	▲0.8	1.0	▲2.0	1.3	▲1.2	0.0	0.3	▲1.6	▲1.5	4.3	▲1.2	1.9
4	1.4	▲2.1	▲0.2	2.0	▲0.5	0.7	0.2	1.3	0.6	▲1.6	▲1.1	4.3	0.2	0.6
5	0.7	▲2.1	1.7	2.0	▲1.6	0.0	▲0.9	0.0	▲1.8	▲1.6	0.2	5.8	▲0.2	0.6
6	▲0.9	▲2.1	▲1.6	2.0	▲2.2	0.0	▲1.7	▲1.3	3.4	▲1.6	1.0	4.3	1.4	0.6
7	▲2.0	▲2.1	0.1	0.0	▲2.3	0.7	▲3.5	▲1.3	▲4.5	0.0	▲3.7	2.8	▲1.3	0.6
8	▲0.8	1.1	▲1.0	0.0	0.4	1.3	▲1.5	▲1.3	▲2.6	1.6	▲0.2	1.4	1.4	1.9
9	1.7	1.1	2.7	0.0	5.8	2.6	2.7	1.3	3.7	1.6	2.0	1.4	3.8	2.5
10	▲8.5	1.1	▲7.5	0.0	▲6.5	0.6	▲8.2	1.3	▲4.3	1.6	▲4.6	1.4	▲3.9	1.3
11	6.8	1.1	0.9	0.0	1.8	0.6	3.7	1.3	2.3	0.0	3.4	0.0	3.3	1.3
12	3.0	2.2	1.2	0.0	▲0.6	0.0	0.5	0.0	2.5	0.0	1.5	0.0	0.4	1.9
平成 30年 1月	▲1.6	2.2	▲2.2	1.0	▲0.6	2.0	▲1.3	▲1.3	1.7	▲1.6	▲0.7	0.0	3.0	1.3
2	▲0.1	2.2	▲0.7	1.0	0.2	2.0	▲3.1	▲1.3	▲2.2	▲3.2	0.0	0.0	▲0.2	1.3
3	▲0.1	2.2	0.8	2.0	2.0	3.9	▲0.8	▲1.3	▲1.0	▲3.2	▲0.3	0.0	2.4	0.0

兵庫 Hyogo		奈良 Nara		和歌山 Wakayama		鳥取 Tottori		島根 Shimane		岡山 Okayama		広島 Hiroshima		Year and Month		
店舗数 Establishments		店舗数 Establishments		店舗数 Establishments		店舗数 Establishments		店舗数 Establishments		店舗数 Establishments		店舗数 Establishments				
133,352	172	32,287	49	28,366	57	16,536	39	21,631	45	54,605	106	88,079	129	C.Y. 2015	Sales value (million yen) ・ Number of establishments	
133,176	173	31,084	47	28,651	57	17,002	39	22,222	46	55,270	103	86,675	132	2016		
132,017	175	29,413	47	28,254	57	17,236	40	22,026	45	55,685	102	88,881	135	2017		
134,087	173	32,313	49	28,640	57	16,665	40	21,799	45	55,191	105	88,238	129	F.Y. 2015		
132,492	174	30,484	47	28,527	57	17,095	39	22,242	46	54,804	103	86,744	132	2016		
132,166	178	29,398	47	28,167	57	17,165	40	22,020	45	55,777	102	89,193	135	2017		
28,631	174	6,360	47	6,157	57	3,662	39	4,660	46	11,864	103	19,554	132	Q1 2017		
35,110	175	8,000	47	7,635	57	4,573	39	5,901	46	15,094	103	23,522	134	Q2		
33,271	176	7,318	47	7,004	57	4,287	40	5,554	46	13,836	103	21,951	133	Q3		
35,005	175	7,735	47	7,458	57	4,714	40	5,911	45	14,891	102	23,854	135	Q4		
28,780	178	6,345	47	6,070	57	3,591	40	4,654	45	11,956	102	19,866	135	Q1 2018		
9,336	173	2,023	47	2,031	57	1,125	39	1,424	46	3,671	103	6,178	132	Jan. 2017		
8,669	174	1,937	47	1,874	57	1,108	39	1,407	46	3,547	103	6,070	132	Feb.		
10,626	174	2,400	47	2,252	57	1,429	39	1,829	46	4,646	103	7,306	132	Mar.		
11,879	175	2,720	47	2,573	57	1,585	39	2,059	46	5,289	103	8,051	133	Apr.		
12,402	175	2,847	47	2,699	57	1,581	39	2,060	46	5,276	103	8,418	134	May		
10,829	175	2,433	47	2,363	57	1,407	39	1,782	46	4,529	103	7,053	134	Jun.		
11,705	175	2,543	47	2,473	57	1,554	40	1,995	46	4,844	103	7,621	133	Jul.		
11,420	175	2,471	47	2,346	57	1,483	40	1,930	46	4,712	103	7,640	133	Aug.		
10,146	176	2,304	47	2,185	57	1,250	40	1,629	46	4,280	103	6,690	133	Sep.		
10,468	176	2,324	46	2,234	57	1,386	40	1,764	46	4,387	103	7,059	135	Oct.		
11,106	176	2,440	47	2,387	57	1,444	40	1,831	45	4,680	102	7,577	135	Nov.		
13,431	175	2,971	47	2,837	57	1,884	40	2,316	45	5,824	102	9,218	135	Dec.		
9,341	177	1,982	46	1,964	57	1,132	40	1,429	45	3,833	102	6,303	135	Jan. 2018		
8,655	178	1,906	46	1,865	57	1,059	40	1,404	45	3,640	102	6,192	135	Feb.		
10,784	178	2,457	47	2,241	57	1,400	40	1,821	45	4,483	102	7,371	135	Mar.		
▲1.3	0.0	▲1.5	0.0	▲1.7	5.6	▲3.8	2.6	▲1.9	▲2.2	▲2.3	5.0	▲1.4	0.0	C.Y. 2015		Percentage change from the same month/term of the previous year (%)
▲0.1	0.6	▲3.7	▲4.1	1.0	0.0	2.8	0.0	2.7	2.2	1.2	▲2.8	▲1.6	2.3	2016		
▲0.9	1.2	▲5.4	0.0	▲1.4	0.0	1.4	2.6	▲0.9	▲2.2	0.8	▲1.0	2.5	2.3	2017		
2.5	1.2	1.4	0.0	2.5	5.6	0.7	2.6	1.8	▲2.2	3.4	1.9	1.9	1.6	F.Y. 2015		
▲1.2	0.6	▲5.7	▲4.1	▲0.4	0.0	2.6	▲2.5	2.0	2.2	▲0.7	▲1.9	▲1.7	2.3	2016		
▲0.2	2.3	▲3.6	0.0	▲1.3	0.0	0.4	2.6	▲1.0	▲2.2	1.8	▲1.0	2.8	2.3	2017		
▲2.3	0.6	▲8.6	▲4.1	▲2.0	0.0	2.6	▲2.5	0.4	2.2	▲3.8	▲1.9	0.4	2.3	Q1 2017		
0.0	1.7	▲5.5	▲4.1	▲0.3	0.0	1.6	▲2.5	▲1.7	0.0	2.1	0.0	5.0	3.9	Q2		
▲0.3	2.3	▲3.8	▲2.1	▲0.3	0.0	1.2	2.6	▲0.9	0.0	3.3	0.0	2.8	1.5	Q3		
▲1.1	1.2	▲3.9	0.0	▲3.0	0.0	0.4	2.6	▲1.0	▲2.2	0.8	▲1.0	1.8	2.3	Q4		
0.5	2.3	▲0.2	0.0	▲1.4	0.0	▲1.9	2.6	▲0.1	▲2.2	0.8	▲1.0	1.6	2.3	Q1 2018		
▲1.9	0.6	▲10.9	▲4.1	▲0.1	0.0	▲2.5	▲2.5	▲1.4	2.2	▲3.7	▲2.8	0.7	2.3	Jan. 2017		
▲4.1	0.6	▲9.1	▲4.1	▲4.8	0.0	7.6	▲2.5	3.7	2.2	▲3.8	▲1.9	0.1	2.3	Feb.		
▲1.2	0.6	▲6.2	▲4.1	▲1.1	0.0	3.2	▲2.5	▲0.5	2.2	▲3.8	▲1.9	0.3	2.3	Mar.		
0.2	1.2	▲3.8	▲4.1	▲0.3	0.0	1.7	▲2.5	▲2.6	0.0	3.8	▲1.9	3.2	3.1	Apr.		
0.2	1.2	▲7.0	▲4.1	0.3	1.8	1.5	▲2.5	▲0.0	0.0	▲0.6	▲1.0	7.5	3.9	May		
▲0.3	1.7	▲5.7	▲4.1	▲0.9	0.0	1.4	▲2.5	▲2.6	0.0	3.4	0.0	4.1	3.9	Jun.		
▲2.9	1.2	▲7.6	▲4.1	▲3.7	0.0	0.8	2.6	▲3.6	0.0	1.9	0.0	▲0.8	2.3	Jul.		
0.1	1.2	▲4.0	▲2.1	0.6	0.0	0.4	2.6	1.1	0.0	3.4	0.0	2.8	2.3	Aug.		
2.5	2.3	1.1	▲2.1	2.8	0.0	2.7	2.6	0.1	0.0	5.0	0.0	7.2	1.5	Sep.		
▲5.4	2.9	▲7.9	▲2.1	▲7.2	0.0	▲6.8	2.6	▲6.0	0.0	▲5.2	0.0	▲2.0	3.1	Oct.		
2.3	2.3	▲1.5	0.0	▲0.8	0.0	1.2	2.6	0.8	▲2.2	2.3	▲1.0	4.8	3.1	Nov.		
▲0.4	1.2	▲2.6	0.0	▲1.3	0.0	5.8	2.6	1.5	▲2.2	4.7	▲1.0	2.4	2.3	Dec.		
0.1	2.3	▲2.0	▲2.1	▲3.3	0.0	0.6	2.6	0.4	▲2.2	4.4	▲1.0	2.0	2.3	Jan. 2018		
▲0.2	2.3	▲1.6	▲2.1	▲0.5	0.0	▲4.4	2.6	▲0.2	▲2.2	2.6	▲1.0	2.0	2.3	Feb.		
1.5	2.3	2.4	0.0	▲0.5	0.0	▲2.0	2.6	▲0.4	▲2.2	▲3.5	▲1.0	0.9	2.3	Mar.		

第3表 都道府県別販売額等及び前年(度、同期、同月)比増減率

Table3 Sales value by prefectures and the percentage change from the same month/term of the previous year.

年 月	山口 Yamaguchi		徳島 Tokushima		香川 Kagawa		愛媛 Ehime		高知 Kochi		福岡 Fukuoka		佐賀 Saga	
	店舗数 Establishments	店舗数 Establishments	店舗数 Establishments	店舗数 Establishments	店舗数 Establishments	店舗数 Establishments	店舗数 Establishments	店舗数 Establishments	店舗数 Establishments	店舗数 Establishments	店舗数 Establishments	店舗数 Establishments	店舗数 Establishments	
平成 27年	37,775	90	15,468	40	26,643	40	36,628	61	11,605	39	115,183	164	19,723	50
28	37,207	89	15,401	40	26,238	40	37,076	61	13,008	40	118,488	163	20,336	49
29	36,066	86	15,305	41	25,946	40	35,544	61	12,833	40	116,561	160	21,041	51
平成 27年度	37,952	90	15,557	39	26,723	40	37,410	61	12,084	39	116,893	163	20,232	49
28	36,974	88	15,288	40	26,138	40	36,338	61	13,050	40	117,829	163	20,388	50
29	35,812	86	15,383	41	25,818	40	35,501	61	13,248	40	115,981	161	21,182	51
平成 29年 1～3月	7,882	88	3,293	40	5,758	40	7,753	61	2,791	40	25,920	163	4,558	50
4～6	9,859	86	4,135	40	6,995	40	9,557	61	3,406	40	31,221	161	5,651	50
7～9	8,967	86	3,870	41	6,428	40	8,912	61	3,193	40	29,024	161	5,153	51
10～12	9,358	86	4,007	41	6,765	40	9,322	61	3,443	40	30,396	160	5,679	51
平成 30年 1～3月	7,628	86	3,371	41	5,630	40	7,710	61	3,206	40	25,340	161	4,699	51
平成 29年 1月	2,442	89	1,053	39	1,854	40	2,484	61	911	40	8,542	163	1,543	49
2	2,417	88	998	39	1,774	40	2,353	61	859	40	7,840	164	1,352	49
3	3,023	88	1,242	40	2,130	40	2,916	61	1,021	40	9,538	163	1,663	50
4	3,358	88	1,437	40	2,451	40	3,302	61	1,155	40	10,483	163	1,928	50
5	3,485	88	1,426	40	2,427	40	3,303	61	1,196	40	11,089	163	1,988	50
6	3,016	86	1,272	40	2,117	40	2,952	61	1,055	40	9,649	161	1,735	50
7	3,192	86	1,340	40	2,244	40	3,218	61	1,138	40	10,230	161	1,813	50
8	3,024	86	1,307	41	2,074	40	2,941	61	1,062	40	9,887	161	1,722	50
9	2,751	86	1,223	41	2,110	40	2,753	61	993	40	8,907	161	1,618	51
10	2,855	86	1,224	41	2,066	40	2,818	61	1,014	40	9,617	160	1,723	50
11	3,001	86	1,274	41	2,153	40	2,904	61	1,105	40	9,671	159	1,746	50
12	3,502	86	1,509	41	2,546	40	3,600	61	1,324	40	11,108	160	2,210	51
平成 30年 1月	2,383	86	1,084	41	1,799	40	2,456	61	1,082	40	8,322	160	1,620	51
2	2,302	86	1,014	41	1,703	40	2,302	61	1,018	40	7,550	160	1,370	51
3	2,943	86	1,273	41	2,128	40	2,952	61	1,106	40	9,468	161	1,709	51
前年(度・同期・同月)比増減率(%)														
平成 27年	▲2.3	0.0	▲1.4	0.0	▲2.2	2.6	1.4	1.7	8.6	2.6	1.4	▲1.2	0.2	0.0
28	▲1.5	▲1.1	▲0.4	0.0	▲1.5	0.0	1.2	0.0	12.1	2.6	2.9	▲0.6	3.1	▲2.0
29	▲3.1	▲3.4	▲0.6	2.5	▲1.1	0.0	▲4.1	0.0	▲1.3	0.0	▲1.6	▲1.8	3.5	4.1
平成 27年度	2.0	1.1	2.1	▲2.5	2.9	0.0	6.4	1.7	16.4	0.0	5.3	▲0.6	6.9	▲2.0
28	▲2.6	▲2.2	▲1.7	2.6	▲2.2	0.0	▲2.9	0.0	8.0	2.6	0.8	0.0	0.8	2.0
29	▲3.1	▲2.3	0.6	2.5	▲1.2	0.0	▲2.3	0.0	1.5	0.0	▲1.6	▲1.2	3.9	2.0
平成 29年 1～3月	▲2.9	▲2.2	▲3.3	2.6	▲1.7	0.0	▲8.7	0.0	1.5	2.6	▲2.5	0.0	1.2	2.0
4～6	▲2.1	▲4.4	0.0	2.6	▲0.9	0.0	▲2.8	0.0	▲5.2	0.0	▲3.2	▲1.2	4.1	2.0
7～9	▲3.8	▲3.4	2.0	5.1	1.3	0.0	▲3.8	0.0	▲1.4	0.0	▲0.4	▲0.6	3.5	6.3
10～12	▲3.6	▲3.4	▲1.5	2.5	▲3.0	0.0	▲1.8	0.0	0.4	0.0	▲0.4	▲1.8	4.7	4.1
平成 30年 1～3月	▲3.2	▲2.3	2.4	2.5	▲2.2	0.0	▲0.6	0.0	14.9	0.0	▲2.2	▲1.2	3.1	2.0
平成 29年 1月	▲3.2	▲1.1	▲3.7	0.0	0.3	0.0	▲6.5	0.0	4.5	2.6	2.6	▲0.6	4.5	0.0
2	▲3.7	▲2.2	▲5.1	0.0	▲2.6	0.0	▲9.3	0.0	▲0.1	2.6	▲4.4	0.6	▲4.5	0.0
3	▲2.0	▲2.2	▲1.5	2.6	▲2.6	0.0	▲10.0	0.0	0.4	2.6	▲5.1	0.0	3.0	2.0
4	▲4.3	▲2.2	▲1.2	2.6	▲2.1	0.0	▲5.5	0.0	▲9.8	0.0	▲7.8	▲1.8	0.9	2.0
5	▲0.4	▲2.2	▲0.1	2.6	▲1.1	0.0	▲0.2	0.0	▲2.6	0.0	▲1.0	▲0.6	4.7	2.0
6	▲1.4	▲4.4	1.4	2.6	0.6	0.0	▲2.6	0.0	▲2.7	0.0	▲0.3	▲1.2	7.0	2.0
7	▲7.5	▲4.4	▲4.4	2.6	▲4.5	0.0	▲11.3	0.0	▲5.1	0.0	▲2.5	▲1.2	0.7	2.0
8	▲3.1	▲4.4	3.7	5.1	▲1.3	0.0	▲2.2	0.0	▲2.6	0.0	0.4	▲1.2	2.6	2.0
9	0.1	▲3.4	8.0	5.1	11.3	0.0	4.8	0.0	4.6	0.0	1.2	▲0.6	7.9	6.3
10	▲7.3	▲3.4	▲7.1	2.5	▲8.4	0.0	▲6.0	0.0	▲3.4	0.0	▲1.4	▲1.2	3.2	4.2
11	▲2.5	▲3.4	2.1	2.5	1.2	0.0	0.1	0.0	4.0	0.0	▲0.1	▲2.5	3.6	2.0
12	▲1.2	▲3.4	0.5	2.5	▲1.6	0.0	0.2	0.0	0.7	0.0	0.2	▲1.8	6.9	4.1
平成 30年 1月	▲2.4	▲3.4	2.9	5.1	▲3.0	0.0	▲1.1	0.0	18.8	0.0	▲2.6	▲1.8	5.0	4.1
2	▲4.8	▲2.3	1.6	5.1	▲4.0	0.0	▲2.2	0.0	18.5	0.0	▲3.7	▲2.4	1.3	4.1
3	▲2.6	▲2.3	2.5	2.5	▲0.1	0.0	1.2	0.0	8.3	0.0	▲0.7	▲1.2	2.8	2.0

長崎 Nagasaki		熊本 Kumamoto		大分 Oita		宮崎 Miyazaki		鹿児島 Kagoshima		沖縄 Okinawa		Year and Month	
店舗数 Establishments		店舗数 Establishments		店舗数 Establishments		店舗数 Establishments		店舗数 Establishments		店舗数 Establishments			
32,089	59	52,854	82	45,828	66	36,185	53	19,896	47	-	-	C.Y. 2015	Sales value (million yen) ・ Number of establishments
32,414	60	59,806	84	47,254	66	36,387	53	20,828	48	-	-	2016	
32,430	60	58,781	85	48,165	66	36,172	53	21,256	49	-	-	2017	
32,284	59	53,674	83	46,564	66	36,410	53	20,046	48	-	-	F.Y. 2015	
32,568	60	60,911	84	47,254	66	36,344	53	21,056	48	-	-	2016	
32,255	60	58,370	86	48,471	66	35,967	53	21,276	49	-	-	2017	
7,219	60	13,195	84	10,409	66	8,064	53	4,660	48	-	-	Q1 2017	
8,539	60	15,531	84	12,779	67	9,485	53	5,765	49	-	-	Q2	
8,228	60	14,373	84	12,115	67	8,956	53	5,276	49	-	-	Q3	
8,444	60	15,682	85	12,862	66	9,667	53	5,555	49	-	-	Q4	
7,044	60	12,784	86	10,715	66	7,859	53	4,680	49	-	-	Q1 2018	
2,458	60	4,387	84	3,549	65	2,691	53	1,504	48	-	-	Jan. 2017	
2,110	60	4,000	84	3,115	66	2,432	53	1,394	48	-	-	Feb.	
2,651	60	4,808	84	3,745	66	2,941	53	1,762	48	-	-	Mar.	
2,920	60	5,347	84	4,230	66	3,387	53	2,014	49	-	-	Apr.	
2,984	60	5,421	84	4,523	67	3,223	53	2,031	49	-	-	May	
2,635	60	4,763	84	4,026	67	2,875	53	1,720	49	-	-	Jun.	
2,991	60	5,075	84	4,304	67	3,258	53	1,843	49	-	-	Jul.	
2,804	60	4,841	84	4,109	67	3,015	53	1,790	49	-	-	Aug.	
2,433	60	4,457	84	3,702	67	2,683	53	1,643	49	-	-	Sep.	
2,621	60	4,894	85	3,955	67	2,968	53	1,781	49	-	-	Oct.	
2,665	60	4,963	85	3,997	66	2,974	53	1,716	49	-	-	Nov.	
3,158	60	5,825	85	4,910	66	3,725	53	2,058	49	-	-	Dec.	
2,393	60	4,221	85	3,641	66	2,589	53	1,484	49	-	-	Jan. 2018	
2,020	60	3,738	85	3,187	66	2,340	53	1,367	49	-	-	Feb.	
2,631	60	4,825	86	3,887	66	2,930	53	1,829	49	-	-	Mar.	
1.9	1.7	2.8	1.2	3.3	3.1	▲0.1	0.0	5.1	2.2	-	-	C.Y. 2015	Percentage change from the same month/term of the previous year (%)
1.0	1.7	13.2	2.4	3.1	0.0	0.6	0.0	4.7	2.1	-	-	2016	
0.0	0.0	▲1.7	1.2	1.9	0.0	▲0.6	0.0	2.1	2.1	-	-	2017	
4.1	1.7	7.0	2.5	7.6	3.1	2.7	0.0	6.8	2.1	-	-	F.Y. 2015	
0.9	1.7	13.5	1.2	1.5	0.0	▲0.2	0.0	5.0	0.0	-	-	2016	
▲1.0	0.0	▲4.2	2.4	2.6	0.0	▲1.0	0.0	1.0	2.1	-	-	2017	
2.2	1.7	9.1	1.2	0.0	0.0	▲0.5	0.0	5.1	0.0	-	-	Q1 2017	
▲0.4	0.0	▲5.1	0.0	1.5	0.0	1.2	0.0	5.3	4.3	-	-	Q2	
▲0.7	0.0	▲6.4	0.0	2.3	0.0	▲1.5	0.0	▲0.7	2.1	-	-	Q3	
▲0.6	0.0	▲2.0	1.2	3.7	0.0	▲1.5	0.0	▲0.9	2.1	-	-	Q4	
▲2.4	0.0	▲3.1	2.4	2.9	0.0	▲2.5	0.0	0.4	2.1	-	-	Q1 2018	
5.1	1.7	9.5	2.4	▲2.2	▲1.5	1.9	0.0	10.9	2.1	-	-	Jan. 2017	
▲2.9	1.7	8.5	2.4	▲2.1	0.0	▲2.8	0.0	▲0.1	2.1	-	-	Feb.	
3.8	1.7	9.4	1.2	4.1	0.0	▲0.7	0.0	4.8	0.0	-	-	Mar.	
▲0.6	0.0	2.9	0.0	▲4.9	▲1.5	▲0.1	0.0	1.5	2.1	-	-	Apr.	
▲0.9	0.0	▲10.2	0.0	3.5	0.0	1.4	0.0	6.1	4.3	-	-	May	
0.5	0.0	▲7.2	0.0	6.7	0.0	2.4	0.0	9.1	4.3	-	-	Jun.	
▲2.2	0.0	▲7.9	0.0	0.7	▲1.5	▲0.1	0.0	▲0.1	2.1	-	-	Jul.	
▲1.1	0.0	▲5.7	0.0	1.5	0.0	▲1.5	0.0	1.0	2.1	-	-	Aug.	
1.7	0.0	▲5.3	0.0	5.1	0.0	▲3.1	0.0	▲3.1	2.1	-	-	Sep.	
▲2.0	0.0	▲4.0	1.2	0.9	0.0	▲4.1	0.0	▲2.0	2.1	-	-	Oct.	
▲0.3	0.0	▲1.2	1.2	4.9	0.0	0.8	0.0	▲1.4	2.1	-	-	Nov.	
0.3	0.0	▲1.0	1.2	5.0	0.0	▲1.1	0.0	0.4	2.1	-	-	Dec.	
▲2.6	0.0	▲3.8	1.2	2.6	1.5	▲3.8	0.0	▲1.3	2.1	-	-	Jan. 2018	
▲4.3	0.0	▲6.5	1.2	2.3	0.0	▲3.8	0.0	▲1.9	2.1	-	-	Feb.	
▲0.8	0.0	0.4	2.4	3.8	0.0	▲0.4	0.0	3.8	2.1	-	-	Mar.	

第4表 商品別期末商品手持額、在庫率及び前年同期末比増減率

Table4 Commodity stocks and inventory ratio by goods and the percentage change from the same term of the previous year

	年期末	商品手持額											Year and Month				
		Commodity Stocks	D I Y用具・素材 D.I.Y. tools and materials	電気 Electric appliances	インテリア Interiors	家庭用品・日用品 Household utensils and daily necessities	園芸・エクステリア Gardening and exteriors	ペット・ペット用品 Pet and pet products	カー用品・アウトドア Car supplies and outdoor goods	オフィス・カルチャー Office products and hobbies	その他 others						
商品手持額	平成 29 年 3 月	808,891	247,377	72,453	76,360	124,742	123,983	32,469	53,183	47,723	30,601	Q1 2017	Value (million yen)	Commodity stocks			
	6	812,726	248,911	75,078	77,209	128,389	117,185	33,004	55,011	46,725	31,214	Q2					
	9	798,521	248,269	76,659	76,398	123,440	112,517	32,854	49,414	48,630	30,340	Q3					
	12	824,552	251,182	84,083	76,593	130,368	109,965	33,461	51,237	53,384	34,279	Q4					
	平成 30 年 3 月	810,125	247,607	72,596	78,294	124,763	122,076	32,676	52,650	47,779	31,684	Q1 2018					
	前年同期末比増減率(%)	平成 29 年 3 月	0.1	▲2.4	▲4.4	▲6.2	4.7	3.7	4.2	▲1.8	3.6	13.9			Q1 2017	Percentage change from the previous year (%)	Commodity stocks
		6	▲0.4	0.1	▲3.3	▲5.9	2.4	▲1.2	▲1.0	▲0.1	4.0	1.8			Q2		
		9	▲0.8	▲1.0	▲2.9	▲4.9	2.7	▲2.3	▲1.6	▲0.9	3.1	2.8			Q3		
		12	▲1.3	▲1.6	▲2.1	▲4.0	▲0.8	0.9	▲2.1	▲2.1	▲1.4	2.9			Q4		
		平成 30 年 3 月	0.2	0.1	0.2	2.5	0.0	▲1.5	0.6	▲1.0	0.1	3.5			Q1 2018		
商品在庫率	平成 29 年 3 月	308.4	440.8	461.2	399.4	223.6	323.3	168.2	387.4	293.2	109.8	Q1 2017	Inventory ratio (%)	Inventory ratio			
	6	301.2	433.2	533.3	434.4	211.4	239.1	158.2	417.6	382.6	127.1	Q2					
	9	318.5	449.7	537.9	467.8	218.7	285.8	159.0	384.4	375.7	134.0	Q3					
	12	244.6	388.0	255.6	287.6	170.3	319.1	143.8	362.7	242.5	80.8	Q4					
	平成 30 年 3 月	307.7	435.2	484.7	411.2	227.3	300.2	168.1	365.7	306.0	115.7	Q1 2018					
	前年同期末比増減率(%)	平成 29 年 3 月	0.4	▲2.4	▲0.9	▲1.0	5.8	6.9	4.0	2.7	0.7	1.9			Q1 2017	Percentage change from the previous year (%)	Inventory ratio
		6	0.4	▲0.3	4.9	2.2	4.8	▲4.6	▲0.4	0.4	5.1	0.0			Q2		
		9	▲2.4	▲3.7	▲0.7	▲5.6	3.1	▲7.6	▲3.2	▲0.9	4.0	0.9			Q3		
		12	▲2.9	▲3.5	▲8.4	▲1.4	0.4	2.1	▲3.4	▲2.7	▲1.6	▲5.8			Q4		
		平成 30 年 3 月	▲0.2	▲1.3	5.1	3.0	1.7	▲7.1	▲0.1	▲5.6	4.4	5.4			Q1 2018		

注: 在庫率=期末商品手持額 / 月間商品販売額 × 100

Note: Inventory ratio = value of commodity stocks at the end of term / value of commodity monthly sales x 100

参考 経済産業局別小売業販売額

Reference Table Retail sales value by regional bureaus of METI

経済産業局別小売業販売額及び前年(度・同期・同月)比

単位:10億円

Retail sales value by regional bureaus of METI and percentage change from the same month/term of the previous year

(billion yen)(%)

年 月	北海道 Hokkaido	東北 Tohoku	関東 Kanto	中部 Chubu	近畿 Kansai	中国 Chugoku	四国 Shikoku	九州・沖縄 Kyushu ・Okinawa	Year and Month
平成 27 年	7,859	6,932	56,911	14,686	25,520	8,293	4,323	16,144	C.Y. 2015
28	8,064	6,774	55,455	15,101	24,976	8,357	4,384	16,765	2016
29	8,047	6,791	55,562	15,702	25,551	9,157	4,506	17,197	2017
平成 27 年度	7,925	6,879	56,683	14,749	25,550	8,101	4,345	16,333	F.Y. 2015
28	8,052	6,796	55,146	15,330	24,930	8,638	4,424	16,957	2016
29	7,913	6,784	56,073	15,668	25,710	9,236	4,473	17,149	2017
平成 29 年 1~3月	2,002	1,710	13,516	3,925	6,188	2,226	1,122	4,226	Q1 2017
4~6	1,971	1,685	13,757	3,868	6,276	2,231	1,115	4,249	Q2
7~9	1,986	1,678	13,600	3,823	6,298	2,277	1,106	4,248	Q3
10~12	2,087	1,718	14,689	4,086	6,789	2,424	1,163	4,475	Q4
平成 30 年 1~3月	1,868	1,703	14,027	3,891	6,347	2,304	1,089	4,178	Q1 2018
平成 29 年 1月	673	569	4,505	1,325	2,035	720	365	1,387	Jan. 2017
2	603	530	4,159	1,221	1,928	686	349	1,314	Feb.
3	726	611	4,852	1,378	2,225	820	407	1,525	Mar.
4	662	564	4,615	1,299	2,107	759	377	1,430	Apr.
5	651	571	4,607	1,304	2,104	735	374	1,420	May
6	657	551	4,535	1,265	2,064	736	365	1,399	Jun.
7	685	585	4,803	1,308	2,192	795	380	1,476	Jul.
8	656	557	4,402	1,265	2,080	762	368	1,408	Aug.
9	645	536	4,394	1,250	2,025	720	358	1,364	Sep.
10	665	539	4,501	1,278	2,079	738	364	1,365	Oct.
11	659	548	4,679	1,318	2,172	773	371	1,438	Nov.
12	763	631	5,509	1,490	2,538	913	429	1,673	Dec.
平成 30 年 1月	618	559	4,673	1,313	2,097	756	359	1,383	Jan. 2018
2	579	513	4,315	1,230	1,983	718	345	1,293	Feb.
3	671	631	5,038	1,348	2,268	830	385	1,501	Mar.
平成 27 年	2.9	▲2.3	▲2.2	▲2.1	4.4	▲6.7	2.9	2.3	C.Y. 2015
28	2.6	▲2.3	▲2.6	2.8	▲2.1	0.8	1.4	3.8	2016
29	▲0.2	0.3	0.2	4.0	2.3	9.6	2.8	2.6	2017
平成 27 年度	3.6	▲2.3	▲0.7	0.8	4.1	▲6.9	1.9	5.0	F.Y. 2015
28	1.6	▲1.2	▲2.7	3.9	▲2.4	6.6	1.8	3.8	2016
29	▲1.7	▲0.2	1.7	2.2	3.1	6.9	1.1	1.1	2017
平成 29 年 1~3月	▲0.6	1.3	▲2.2	6.2	▲0.7	14.4	3.8	4.7	Q1 2017
4~6	▲0.8	1.2	0.2	6.0	2.2	10.7	3.5	5.2	Q2
7~9	0.5	0.7	1.0	3.0	4.1	6.2	4.1	▲0.2	Q3
10~12	0.0	▲2.1	1.8	1.1	3.6	7.6	0.1	0.9	Q4
平成 30 年 1~3月	▲6.7	▲0.4	3.8	▲0.9	2.6	3.5	▲2.9	▲1.1	Q1 2018
平成 29 年 1月	1.8	1.8	▲1.9	5.5	▲4.2	13.5	4.5	7.5	Jan. 2017
2	▲2.2	▲0.5	▲3.8	7.8	1.5	11.4	2.7	0.8	Feb.
3	▲1.4	2.5	▲1.1	5.5	0.7	18.0	4.0	5.9	Mar.
4	▲0.7	▲0.8	0.8	7.2	2.1	13.6	2.7	8.0	Apr.
5	▲1.3	2.0	▲0.1	5.3	1.9	8.0	4.0	5.0	May
6	▲0.4	2.5	0.0	5.4	2.6	10.5	3.7	2.6	Jun.
7	1.1	3.9	0.9	1.1	2.6	8.4	3.4	0.2	Jul.
8	▲0.4	▲1.3	0.9	1.6	5.0	8.2	2.4	▲0.6	Aug.
9	0.7	▲0.5	1.1	6.4	4.7	2.0	6.7	▲0.0	Sep.
10	▲0.5	▲3.0	▲1.5	1.1	1.3	3.8	2.0	▲1.0	Oct.
11	▲0.4	▲1.3	2.0	0.1	4.3	7.3	▲0.5	1.9	Nov.
12	0.8	▲2.0	4.4	2.0	5.1	11.2	▲1.0	1.5	Dec.
平成 30 年 1月	▲8.3	▲1.8	3.7	▲0.9	3.0	5.1	▲1.6	▲0.2	Jan. 2018
2	▲3.9	▲3.1	3.7	0.7	2.8	4.7	▲1.3	▲1.6	Feb.
3	▲7.5	3.3	3.8	▲2.2	1.9	1.2	▲5.6	▲1.6	Mar.

付表 商業販売 リンク係数表
Appendix Coefficients for continuity of Commercial sales

業種別商業販売額 (平成27年7月)

Commercial sales value by type of business (July,2015)

商業計	卸売業	各種商品	繊維品	衣服・身の回り品	農畜産物・水産物	食料・飲料	建築材料	化学製品	鉱物・金属材料	機械器具	産業機械器具	自動車
		卸売業	卸売業	卸売業	卸売業	卸売業	卸売業	卸売業	卸売業	卸売業	卸売業	卸売業
Total	Wholesale	General Merchandise	Textiles	Apparel & Accessories	Livestock & Aquatic Products	Food & Beverages	Building Materials	Chemicals	Minerals & Metals	Machinery & Equipment	Industry Machinery & Equipment	Motor Vehicles

(注) 平成27年7月分から小売業の業種に無店舗小売業を追加したため、平成27年6月分以前の月間販売額との間に不連続が生じている。したがって、平成27年6月分以前の月間販売額にリンク係数を乗じたものが平成27年7月分以降と接続する。空白はリンク係数が無いことを示す。

付表 大規模卸売店販売 リンク係数表
Appendix Coefficients for continuity of Large-scale wholesales

大規模卸売店商品販売額 (平成27年7月)

Large-scale wholesales trade (July,2015)

合計	繊維品	衣服・身の回り品	農畜産物・水産物	食料・飲料	医薬品・化粧品	化学製品	石油・石炭	鉱物	鉄鋼	非鉄金属	一般機械器具	自動車
	Textiles	Apparel & Accessories	Livestock & Aquatic Products	Food & Beverages	Medicine & Cosmetics	Chemicals	Petroleum & Coal	Minerals & Metals	Iron & Steel	Non-ferrous Metals	Industrial Machinery	Motor Vehicles
0.9893	1.1306	0.9222	1.0485	1.0141	1.3961	1.0914	1.0599	1.0226	1.1673	1.2124	1.0187	0.6589

大規模卸売店商品手持額 (平成27年7月)

Large-scale wholesales commodity stocks (July, 2015)

合計	繊維品	衣服・身の回り品	農畜産物・水産物	食料・飲料	医薬品・化粧品	化学製品	石油・石炭	鉱物	鉄鋼	非鉄金属	一般機械器具	自動車
	Textiles	Apparel & Accessories	Livestock & Aquatic Products	Food & Beverages	Medicine & Cosmetics	Chemicals	Petroleum & Coal	Minerals & Metals	Iron & Steel	Non-ferrous Metals	Industrial Machinery	Motor Vehicles
1.0352	0.9546	0.8035	1.0272	1.0826	2.1457	1.1583	1.0311	1.0051	1.0590	1.1257	1.6317	0.9156

(注) 平成27年7月分から平成24年経済センサス-活動調査の対象事業所を母集団とした調査に切り替えたため平成27年6月分以前の月間販売額、期末商品手持額及び在庫率の時系列との間に不連続が生じている。したがって、平成27年6月分以前の月間販売額などにリンク係数を乗じたものが平成27年7月分以降と接続する。空白はリンク係数が無いことを示す。

大規模卸売店商品販売額 (平成29年7月)

Large-scale wholesales trade (July,2017)

合計	繊維品	衣服・身の回り品	農畜産物・水産物	食料・飲料	医薬品・化粧品	化学製品	石油・石炭	鉱物	鉄鋼	非鉄金属	一般機械器具	自動車
	Textiles	Apparel & Accessories	Livestock & Aquatic Products	Food & Beverages	Medicine & Cosmetics	Chemicals	Petroleum & Coal	Minerals & Metals	Iron & Steel	Non-ferrous Metals	Industrial Machinery	Motor Vehicles
1.0967	0.9532	0.8643	1.0701	1.0168	1.1604	1.0969	1.1636		1.1688	0.9726	1.1754	1.1444

大規模卸売店商品手持額 (平成29年7月)

Large-scale wholesales commodity stocks (July, 2017)

合計	繊維品	衣服・身の回り品	農畜産物・水産物	食料・飲料	医薬品・化粧品	化学製品	石油・石炭	鉱物	鉄鋼	非鉄金属	一般機械器具	自動車
	Textiles	Apparel & Accessories	Livestock & Aquatic Products	Food & Beverages	Medicine & Cosmetics	Chemicals	Petroleum & Coal	Minerals & Metals	Iron & Steel	Non-ferrous Metals	Industrial Machinery	Motor Vehicles
1.1180	0.9742	0.8643	1.1490	1.1313	1.1210	1.0947	2.3413	0.9881	1.2282	0.9985	1.1105	0.9767

(注) 平成29年7月分から平成26年商業統計を母集団とした調査に切り替えたため平成29年6月分以前の月間販売額、期末商品手持額及び在庫率の時系列との間に不連続が生じている。したがって、平成29年6月分以前の月間販売額などにリンク係数を乗じたものが平成29年7月分以降と接続する。空白はリンク係数が無いことを示す。

電 気 機 械 器 具 卸 売 業		家 具 ・ 建 設 機 械 器 具 卸 売 業	医 薬 品 ・ 化 粧 品 卸 売 業	そ の 他 の 卸 売 業 (注1)	小 売 業	各 種 商 品 小 売 業	織 物 ・ 衣 服 ・ 身 の 回 り 品 小 売 業	飲 食 料 品 小 売 業	自 動 車 小 売 業	機 械 器 具 小 売 業	燃 料 小 売 業	医 薬 品 ・ 化 粧 品 小 売 業	そ の 他 業 小 売 業 (注2)	参 考
Electrical Machinery & Equipment	Others	Furniture & House Furnishings	Medicine & Toiletries	Others (*1)	Retail	General Merchandise	Fabrics Apparel & Accessories	Food & Beverages	Motor Vehicles	Machinery & Equipment	Fuel	Medicine & Toiletry Stores	Others (*2)	Referenc e (*3)
							0.9125	0.9304		0.8844			0.8580	0.8973

Note As "Nonstore retailers" is added in the type of business of retail sales from July,2015, there exists some discontinuity between the time series of monthly retail sales. Therefore, the monthly sales up to June,2015 are to be multiplied by linked coefficients to connect the July,2015 survey with those afterwards. Blank cell means no linked coefficients.

						販売先別商品販売額		
そ の 他 の 輸 送 用 機 械 器 具	家 庭 用 電 気 機 械 器 具	そ の 他 の 機 械 器 具	建 築 材 料	紙 ・ 紙 製 品	そ の 他 の 商 品	商 品 輸 出 額	輸 入 品 の 国 内 卸 売 販 売 額	国 内 仕 入 品 の 国 内 卸 売 販 売 額
Other Transport Equipment	Household Electrical Machinery	Other Machinery	Construction Materials	Paper & Paper Products	Others	Exports	Domestic wholesale of imported goods	Domestic wholesale of domestic goods
0.7784	0.6820	0.7886	0.9461	0.8712	1.0312	0.9534	1.0059	0.9980

そ の 他 の 輸 送 用 機 械 器 具	家 庭 用 電 気 機 械 器 具	そ の 他 の 機 械 器 具	建 築 材 料	紙 ・ 紙 製 品	そ の 他 の 商 品
Other Transport Equipment	Household Electrical Machinery	Other Machinery	Construction Materials	Paper & Paper Products	Others
0.8552	0.9129	0.6700	1.0986	0.8154	0.9912

Note As a change was made to use the establishments surveyed for the 2012 Economic Census for Business Activity as the population from the July 2015 survey onwards, there exists some discontinuity between the time series of monthly sales, term-end inventory and inventory-sales ratio up to June 2015. Therefore, the monthly sales, etc., up to June 2015 are to be multiplied by linked coefficients to connect the July 2015 survey with those afterwards. Blank cell means no linked coefficients.

						販売先別商品販売額		
そ の 他 の 輸 送 用 機 械 器 具	家 庭 用 電 気 機 械 器 具	そ の 他 の 機 械 器 具	建 築 材 料	紙 ・ 紙 製 品	そ の 他 の 商 品	商 品 輸 出 額	輸 入 品 の 国 内 卸 売 販 売 額	国 内 仕 入 品 の 国 内 卸 売 販 売 額
Other Transport Equipment	Household Electrical Machinery	Other Machinery	Construction Materials	Paper & Paper Products	Others	Exports	Domestic wholesale of imported goods	Domestic wholesale of domestic goods
1.2065	1.1106	1.1192	0.8765	1.2030	1.0518	1.1619	1.2052	1.0582

そ の 他 の 輸 送 用 機 械 器 具	家 庭 用 電 気 機 械 器 具	そ の 他 の 機 械 器 具	建 築 材 料	紙 ・ 紙 製 品	そ の 他 の 商 品
Other Transport Equipment	Household Electrical Machinery	Other Machinery	Construction Materials	Paper & Paper Products	Others
3.6824	0.9907	1.1644	1.1621	1.3242	1.0745

Note As a change was made to use the establishments surveyed for the 2014 Census of commerce as the population from the July 2017 survey onwards, there exists some discontinuity between the time series of monthly sales, term-end inventory and inventory-sales ratio up to June 2017. Therefore, the monthly sales, etc., up to June 2017 are to be multiplied by linked coefficients to connect the July 2017 survey with those afterwards. Blank cell means no linked coefficients.

付表 百貨店・スーパー販売リンク係数表

Appendix Coefficients for continuity of Departmentstores and supermarkets sales

第1表 都道府県別販売額 Table1 Sales value by prefectures

(1) 合計 (百貨店+スーパー) (平成27年7月) (1) Total (Departmentstores+Supermarkets)(July,2015)

都道府県	事業所数	合計	衣 料 品				飲食料品	そ	
			紳士服・洋品	婦人・子供服・洋品	その他の衣料品	身の回り品			
			Men's	Women's and Children's	Other Clothing	Accessories			
Number of Establishments	Total	Clothes				Food and Beverages	Others		
全 国	0.9303	0.9620	0.9989				0.9961	0.9973	0.8434
北海道	0.9248	0.9505							0.7702
青 森	0.9254	0.9513	0.9944				0.9612	0.9911	0.7707
岩 手	0.9180	0.9367							0.7250
宮 城	0.9542	0.9667					0.9972	0.9954	0.8448
秋 田	0.9615	0.9742	0.9940				0.9630		0.8670
山 形									
福 島	0.9588	0.9725	0.9987			0.9986	0.9960	0.9917	0.8546
茨 城	0.8750	0.8377					0.9972	0.9721	0.4891
栃 木	0.8901	0.8879	0.9982				0.9913	0.9867	0.6118
群 馬	0.8716	0.8622	0.9915	0.9988	0.9988	0.9973	0.9660	0.9743	0.5105
埼 玉	0.9159	0.9377	0.9968				0.9844	0.9963	0.7361
千 葉	0.8929	0.9162	0.9989				0.9956	0.9903	0.7024
東 京	0.9597	0.9841					0.9980		0.9431
神奈川	0.9483	0.9790					0.9980	0.9988	0.9075
新 潟	0.9746	0.9821	0.9980				0.9891		0.8853
富 山	0.9464	0.9775							0.8690
石 川	0.9600	0.9797							0.8974
福 井	0.9231	0.9675	0.9948				0.9772		0.8673
山 梨	0.9722	0.9903	0.9972				0.9842		0.9338
長 野	0.9400	0.9512	0.9962	0.9948			0.9820	0.9789	0.8229
岐 阜	0.8209	0.8920	0.9982				0.9894		0.5220
静 岡	0.9315	0.9537							0.7740
愛 知	0.9088	0.9676							0.8533
三 重	0.9462	0.9640							0.8163
滋 賀	0.9505	0.9767	0.9980				0.9911	0.9982	0.8752
京 都	0.9500	0.9846						0.9986	0.9404
大 阪	0.9475	0.9791	0.9988				0.9963		0.9151
兵 庫	0.9549	0.9798							0.9023
奈 良	0.8767	0.9473		0.9982					0.7801
和歌山									
鳥 取									
島 根									
岡 山	0.9464	0.9741	0.9964			0.9727	0.9939		0.8645
広 島	0.9364	0.9804					0.9979		0.9147
山 口	0.9577	0.9862					0.9971		0.9118
徳 島									
香 川	0.9500	0.9420							0.7181
愛 媛	0.9884	0.9896	0.9985				0.9945		0.9471
高 知									
福 岡	0.8757	0.9522	0.9971				0.9902		0.8273
佐 賀	0.8529	0.9445	0.9963				0.9816		0.7677
長 崎	0.9000	0.9624	0.9966			0.9908	0.9842	0.9985	0.8502
熊 本	0.8958	0.9304	0.9983				0.9926		0.7531
大 分	0.8649	0.9357	0.9987			0.9968	0.9950		0.7265
宮 崎	0.8421	0.8521	0.9982			0.9823	0.9981	0.9986	0.5789
鹿 児 島	0.9464	0.9616							0.8761
沖 縄									

(注)

平成27年7月分から家電大型専門店、ドラッグストア、ホームセンターとの重複是正を行ったため、平成27年6月分以前の月間販売額などとの間に不連続が生じている。したがって、平成27年6月分以前の月間販売額などにリンク係数を乗じたものが平成27年7月分以降と接続する。空欄はリンク係数が無いことを示す。

の 他					商 品 券	従業者数 (人)	売場面積 (1000㎡)	Prefecture
家具	家庭用 電気機 械器具	家庭用品	その他 の商品	食 堂 ・ 喫 茶				
Furniture	Household Electric Appliances	Household Equipment	Others	Restaurants and Café	Gift Certificate	Number of Employees	Sales Floor Area (1000㎡)	
0. 7929	0. 9032	0. 8189	0. 8380			0. 9491	0. 9145	Total
0. 4640	0. 7069	0. 6895	0. 7930			0. 9457	0. 8849	Hokkaido
0. 3879	0. 5361	0. 7921	0. 7843			0. 9577	0. 9014	Aomori
0. 3824	0. 7257	0. 6227	0. 7510			0. 9425	0. 8517	Iwate
0. 6595	0. 8451	0. 6897	0. 8985			0. 9645	0. 9286	Miyagi
0. 8488	0. 8595		0. 8380			0. 9717	0. 9378	Akita
								Yamagata
0. 9189	0. 8462	0. 8924	0. 8321			0. 9728	0. 9572	Fukushima
0. 2500	0. 7627	0. 6147	0. 4513		0. 9921	0. 8459	0. 7508	Ibaraki
0. 4995	0. 6856	0. 5067	0. 6250		0. 9969	0. 8889	0. 8044	Tochigi
0. 3863	0. 5729	0. 4800	0. 5222		0. 9824	0. 8798	0. 7452	Gunma
0. 5686	0. 8673	0. 6526	0. 7345		0. 9984	0. 9259	0. 8725	Saitama
0. 6477	0. 8458	0. 5096	0. 7238		0. 9971	0. 8905	0. 8518	Chiba
0. 9821	0. 9871	0. 9710	0. 9309			0. 9752	0. 9730	Tokyo
0. 9236	0. 9424	0. 8842	0. 9004			0. 9650	0. 9546	Kanagawa
0. 8236	0. 8958	0. 9749	0. 8676			0. 9805	0. 9422	Niigata
			0. 8264			0. 9730	0. 9268	Toyama
			0. 8700			0. 9733	0. 9599	Ishikawa
0. 8954	0. 7904		0. 8529			0. 9600	0. 9062	Fukui
0. 6799	0. 8246	0. 8874	0. 9504			0. 9938	0. 9765	Yamanashi
0. 5475	0. 8471	0. 4615	0. 9369		0. 9956	0. 9345	0. 9311	Nagano
0. 7998	0. 8766	0. 7987	0. 4608		0. 9799	0. 8576	0. 7968	Gifu
0. 6377	0. 7920	0. 6995	0. 7950			0. 9629	0. 9050	Shizuoka
0. 8871	0. 9374	0. 9074	0. 8299			0. 9411	0. 9243	Aichi
			0. 7751			0. 9431	0. 9237	Mie
0. 7110	0. 8751	0. 5944	0. 9364			0. 9700	0. 9378	Shiga
0. 9734	0. 9728	0. 8536	0. 9413			0. 9751	0. 9710	Kyoto
0. 8682	0. 9640	0. 9538	0. 9035			0. 9630	0. 9463	Osaka
0. 8259	0. 9504	0. 9013	0. 8976			0. 9691	0. 9563	Hyogo
0. 7271	0. 8768	0. 9088	0. 7527			0. 9220	0. 8586	Nara
								Wakayama
								Tottori
								Shimane
0. 7390	0. 8277	0. 9025	0. 8597		0. 9972	0. 9755	0. 9380	Okayama
0. 8172	0. 9658	0. 9096	0. 9112			0. 9697	0. 9511	Hiroshima
0. 7594	0. 9654	0. 8785	0. 9185			0. 9802	0. 9746	Yamaguchi
								Tokushima
			0. 5992		0. 9986	0. 9562	0. 8848	Kagawa
0. 9841	0. 9080		0. 9260			0. 9878	0. 9662	Ehime
								Kochi
0. 6766	0. 9264	0. 8363	0. 8210			0. 9226	0. 8872	Fukuoka
0. 4506	0. 8850	0. 7584	0. 7763			0. 9320	0. 8583	Saga
0. 6093	0. 8969	0. 8841	0. 8487			0. 9523	0. 9131	Nagasaki
0. 6287	0. 9269	0. 7772	0. 7351			0. 9293	0. 8933	Kumamoto
0. 7238	0. 9225	0. 7627	0. 7029			0. 9250	0. 9096	Oita
0. 3030	0. 9290	0. 5851	0. 5579			0. 8738	0. 8465	Miyazaki
0. 7706	0. 9888	0. 8500	0. 8750			0. 9676	0. 9406	Kagoshima
								Okinawa

Note As to correct overlaps between the large-scale retail survey and former the mass merchandise specialty retailers survey (Large-scale specialty retailers for home electric appliances, Drugstore and Home improvement stores) from July,2015 there exists some discontinuity between the time series of monthly sales, etc. up to June 2015.

Therefore, the monthly sales, etc., up to June 2015 are to be multiplied by the linked coefficients to connect the July 2015 survey with those afterwards.

Blank cell means no coefficients.

都道府県	事業所数	合計	衣 料 品				飲食料品	そ	
			紳士服・洋品	婦人・子供服・洋品	その他の衣料品	身の回り品			
	Number of Establishments	Total	Clothes				Food and Beverages	Others	
			Men's	Women's and Children's	Other Clothing	Accessories			
全 国	0.9270	0.9438	0.9966			0.9983	0.9828	0.9968	0.7465
北海道	0.9208	0.9381							0.7095
青 森	0.9153	0.9386	0.9863				0.9096	0.9900	0.6804
岩 手	0.9123	0.9187							0.6260
宮 城	0.9536	0.9595	0.9980				0.9886	0.9950	0.7956
秋 田	0.9600	0.9712	0.9910				0.9325		0.8520
山 形									
福 島	0.9574	0.9684	0.9977		0.9989	0.9967	0.9920	0.9912	0.8172
茨 城	0.8729	0.8141	0.9983			0.9985	0.9934	0.9705	0.4201
栃 木	0.8837	0.8474	0.9948				0.9693	0.9848	0.4577
群 馬	0.8679	0.8408	0.9827	0.9979	0.9976	0.9943	0.9177	0.9726	0.4472
埼 玉	0.9111	0.9211	0.9928				0.9580	0.9959	0.6520
千 葉	0.8889	0.8913	0.9975				0.9854	0.9889	0.6054
東 京	0.9556	0.9589	0.9951				0.9757		0.8266
神奈川	0.9453	0.9685	0.9984				0.9918	0.9985	0.8345
新 潟	0.9741	0.9793	0.9955				0.9666		0.8597
富 山	0.9444	0.9724							0.8273
石 川	0.9583	0.9737							0.8599
福 井	0.9200	0.9606	0.9909				0.9581		0.8236
山 梨	0.9706	0.9886	0.9949				0.9729		0.9097
長 野	0.9381	0.9435	0.9936	0.9926			0.9677	0.9775	0.7841
岐 阜	0.8182	0.8846	0.9974				0.9845		0.4876
静 岡	0.9301	0.9432					0.9973	0.9989	0.7114
愛 知	0.9051	0.9526					0.9977		0.7604
三 重	0.9444	0.9594							0.7894
滋 賀	0.9495	0.9745	0.9973				0.9884	0.9981	0.8580
京 都	0.9474	0.9720					0.9968	0.9981	0.8896
大 阪	0.9437	0.9583	0.9929	0.9973			0.9671		0.8164
兵 庫	0.9524	0.9711					0.9968	0.9988	0.8509
奈 良	0.8714	0.9314		0.9973					0.7104
和歌山									
鳥 取									
島 根									
岡 山	0.9450	0.9660	0.9912			0.9311	0.9824		0.7941
広 島	0.9327	0.9697	0.9985				0.9931		0.8400
山 口	0.9559	0.9836					0.9955		0.8861
徳 島									
香 川	0.9492	0.9319							0.6516
愛 媛	0.9881	0.9863	0.9963				0.9813		0.9208
高 知									
福 岡	0.8698	0.9176	0.9895				0.9487		0.7075
佐 賀	0.8438	0.9359	0.9947				0.9755		0.7314
長 崎	0.8947	0.9524	0.9941			0.9846	0.9730	0.9982	0.8142
熊 本	0.8936	0.8963	0.9957				0.9768		0.6303
大 分	0.8529	0.8996	0.9967			0.9892	0.9824		0.5573
宮 崎	0.8333	0.8156	0.9966			0.9735	0.9961	0.9984	0.5191
鹿 児 島	0.9444	0.9458					0.9976		0.8423
沖 縄									

(注)

平成27年7月分から家電大型専門店、ドラッグストア、ホームセンターとの重複是正を行ったため、平成27年6月分以前の月間販売額などとの間に不連続が生じている。したがって、平成27年6月分以前の月間販売額などにリンク係数を乗じたものが平成27年7月分以降と接続する。空欄はリンク係数が無いことを示す。

の 他					商 品 券	従業者数 (人)	売場面積 (1000㎡)	Prefecture
家具	家庭用 電気機 械器具	家庭用品	その他 の商品	食 堂 喫 茶				
Furniture	Household Electric Appliances	Household Equipment	Others	Restaurants and Café	Gift Certificate	Number of Employees	Sales Floor Area (1000㎡)	
0. 5609	0. 8869	0. 7309	0. 7433		0. 9967	0. 9406	0. 8929	Total
0. 2143	0. 6940	0. 6096	0. 7425			0. 9398	0. 8620	Hokkaido
0. 2916	0. 4659	0. 7367	0. 6985			0. 9481	0. 8506	Aomori
0. 2252	0. 6529	0. 4775	0. 6741			0. 9319	0. 8107	Iwate
0. 5178	0. 8438	0. 6348	0. 8580			0. 9620	0. 9214	Miyagi
0. 8319	0. 8583		0. 8211			0. 9694	0. 9326	Akita
								Yamagata
0. 8954	0. 8320	0. 8799	0. 7770			0. 9707	0. 9486	Fukushima
0. 1542	0. 7617	0. 5629	0. 3838		0. 9893	0. 8357	0. 7275	Ibaraki
0. 1840	0. 6559	0. 4658	0. 4561		0. 9946	0. 8653	0. 7485	Tochigi
0. 2243	0. 5729	0. 4434	0. 4494		0. 9699	0. 8710	0. 7138	Gunma
0. 3359	0. 8532	0. 5705	0. 6603		0. 9956	0. 9160	0. 8457	Saitama
0. 4411	0. 8431	0. 4329	0. 6322		0. 9927	0. 8774	0. 8215	Chiba
0. 8755	0. 9762	0. 9047	0. 8039		0. 9960	0. 9598	0. 9519	Tokyo
0. 7689	0. 9316	0. 8280	0. 8295			0. 9594	0. 9393	Kanagawa
0. 7595	0. 8951	0. 9657	0. 8436			0. 9791	0. 9374	Niigata
			0. 7951			0. 9713	0. 9136	Toyama
			0. 8348			0. 9710	0. 9521	Ishikawa
0. 8497	0. 7898		0. 8041			0. 9569	0. 8923	Fukui
0. 5933	0. 7866	0. 8531	0. 9325			0. 9921	0. 9705	Yamanashi
0. 4693	0. 7785	0. 3952	0. 9233		0. 9918	0. 9288	0. 9221	Nagano
0. 7566	0. 8751	0. 7614	0. 4329		0. 9711	0. 8527	0. 7833	Gifu
0. 4096	0. 7894	0. 6135	0. 7425			0. 9606	0. 8927	Shizuoka
0. 7106	0. 9327	0. 8547	0. 7295		0. 9985	0. 9339	0. 9064	Aichi
			0. 7462		0. 9987	0. 9384	0. 9157	Mie
0. 6617	0. 8748	0. 5556	0. 9289			0. 9690	0. 9323	Shiga
0. 9272	0. 9687	0. 6996	0. 9013			0. 9693	0. 9618	Kyoto
0. 6281	0. 9537	0. 8971	0. 8005		0. 9983	0. 9523	0. 9194	Osaka
0. 6847	0. 9473	0. 8582	0. 8449			0. 9654	0. 9458	Hyogo
0. 5152	0. 8751	0. 8782	0. 6838			0. 9099	0. 8326	Nara
								Wakayama
								Tottori
								Shimane
0. 4365	0. 8066	0. 8503	0. 7913		0. 9726	0. 9730	0. 9278	Okayama
0. 5562	0. 9588	0. 8550	0. 8412			0. 9637	0. 9326	Hiroshima
0. 6253	0. 9631	0. 8496	0. 8980			0. 9785	0. 9705	Yamaguchi
			0. 4936		0. 9975	0. 9522	0. 8752	Tokushima
0. 9808	0. 9039		0. 8841			0. 9862	0. 9609	Kagawa
								Ehime
								Kochi
0. 4397	0. 9243	0. 7059	0. 6999			0. 9085	0. 8530	Fukuoka
0. 3078	0. 8824	0. 6807	0. 7490			0. 9267	0. 8410	Saga
0. 4275	0. 8941	0. 8522	0. 8176			0. 9454	0. 8972	Nagasaki
0. 4263	0. 9192	0. 6833	0. 6150			0. 9176	0. 8707	Kumamoto
0. 3716	0. 8571	0. 6318	0. 5391			0. 9079	0. 8616	Oita
0. 2478	0. 9287	0. 4740	0. 5084			0. 8601	0. 8196	Miyazaki
0. 5832	0. 9870	0. 7857	0. 8486			0. 9617	0. 9326	Kagoshima
								Okinawa

Note As to correct overlaps between the large-scale retail survey and former the mass merchandise specialty retailers survey (Large-scale specialty retailers for home electric appliances, Drugstore and Home improvement stores) from July,2015 there exists some discontinuity between the time series of monthly sales, etc. up to June 2015. Therefore, the monthly sales, etc., up to June 2015 are to be multiplied by the linked coefficients to connect the July 2015 survey with those afterwards. Blank cell means no linked coefficients.

第2表 経済産業局別、東京特別区・政令指定都市別販売額

Table2 Sales value by regional bureaus of METI, by Special ward of Tokyo and ordinance-designated city

(1) 合計 (百貨店+スーパー) (平成27年7月)

(1) Total (Departmentstores+Supermarkets)(July,2015)

	事業所数	合計	衣料品				飲食料品	その他
			紳士服・洋品	婦人・子供服・洋品	その他の衣料品	身の回り品		
	Number of Establishments	Total					Food and Beverages	Others
			Men's	Women's and Children's	Other Clothing	Accessories		
経済産業局	北海道	0.9248	0.9505					0.7702
	東北	0.9549	0.9671	0.9982			0.9918	0.8330
	関東	0.9273	0.9552	0.9989			0.9959	0.8297
	中部	0.9035	0.9585					0.8064
	近畿	0.9459	0.9783				0.9969	0.9065
	中国	0.9503	0.9817	0.9988		0.9916	0.9968	0.9115
	四国	0.9796	0.9777				0.9976	0.8816
	九州沖縄	0.8956	0.9502	0.9979		0.9980	0.9919	0.8250
東京特別区・政令指定都市	札幌	0.9134	0.9624					0.8317
	仙台	0.9394	0.9641				0.9978	0.8566
	さいたま	0.9245	0.9744	0.9972			0.9885	0.8981
	千葉	0.9000	0.9423					0.8166
	東京特別区	0.9555	0.9840				0.9987	0.9464
	横浜	0.9556	0.9856				0.9982	0.9394
	川崎	0.9362	0.9788					0.8928
	相模原	0.9697	0.9769					0.8811
	新潟	0.9737	0.9905				0.9949	0.9458
	静岡	0.8571	0.9409					0.7638
	浜松	0.9444	0.9835					0.9215
	名古屋	0.9388	0.9905					0.9610
	京都	0.9545	0.9915					0.9665
	大阪	0.9450	0.9814	0.9985			0.9956	0.9322
	堺	0.9697	0.9891					0.9305
	神戸	0.9296	0.9728				0.9983	0.8898
	岡山	0.9556	0.9849	0.9987			0.9954	0.9299
	広島	0.8723	0.9703				0.9973	0.8893
	福岡	0.8367	0.9549	0.9970			0.9912	0.8501
北九州	0.9459	0.9801					0.9127	
熊本	0.8636	0.9424				0.9961	0.8117	

(2) スーパー (平成27年7月)

(2) Supermarkets(July,2015)

	事業所数	合計	衣料品				飲食料品	その他
			紳士服・洋品	婦人・子供服・洋品	その他の衣料品	身の回り品		
	Number of Establishments	Total					Food and Beverages	Others
			Men's	Women's and Children's	Other Clothing	Accessories		
経済産業局	北海道	0.9208	0.9381					0.7095
	東北	0.9529	0.9609	0.9963			0.9779	0.7853
	関東	0.9235	0.9289	0.9957			0.9770	0.6968
	中部	0.9002	0.9451				0.9967	0.7236
	近畿	0.9429	0.9646	0.9966	0.9987		0.9837	0.8362
	中国	0.9477	0.9748	0.9970		0.9820	0.9914	0.8571
	四国	0.9791	0.9720	0.9986			0.9939	0.8362
	九州沖縄	0.8908	0.9271	0.9945		0.9960	0.9732	0.7529
東京特別区・政令指定都市	札幌	0.9098	0.9465					0.7646
	仙台	0.9375	0.9472	0.9963			0.9798	0.7683
	さいたま	0.9184	0.9580	0.9893			0.9314	0.8112
	千葉	0.8947	0.9042					0.6579
	東京特別区	0.9509	0.9504	0.9957			0.9781	0.8084
	横浜	0.9516	0.9726	0.9970			0.9860	0.8471
	川崎	0.9348	0.9743					0.8603
	相模原	0.9688	0.9706					0.8309
	新潟	0.9722	0.9864	0.9961			0.9727	0.9158
	静岡	0.8421	0.8894					0.5817
	浜松	0.9429	0.9765					0.8808
	名古屋	0.9333	0.9780					0.8905
	京都	0.9500	0.9784					0.9150
	大阪	0.9400	0.9363	0.9757			0.8825	0.7606
	堺	0.9667	0.9838					0.9038
	神戸	0.9242	0.9480	0.9980			0.9918	0.7798
	岡山	0.9535	0.9751	0.9952			0.9786	0.8549
	広島	0.8571	0.9386	0.9962			0.9819	0.7341
	福岡	0.8222	0.8681	0.9712			0.8564	0.6287
北九州	0.9412	0.9621				0.9953	0.8056	
熊本	0.8571	0.8701	0.9938			0.9676	0.6114	

(注)

平成27年7月分から家電大型専門店、ドラッグストア、ホームセンターとの重複は正を行ったため、平成27年6月分以前の月間販売額などとの間に不連続が生じている。したがって、平成27年6月分以前の月間販売額などにリンク係数を乗じたものが平成27年7月分以降と接続する。空欄はリンク係数が無いことを示す。

の 他					商 品 券	従業者数 (人)	売場面積 (1000㎡)		
家具	家庭用 電気機 械器具	家庭用品	その他 の商品	食 堂 ・ 喫 茶					
Furniture	Household Electric Appliances	Household Equipment	Others	Restaurants and Café	Gift Certificate	Number of Employees	Sales Floor Area (1000㎡)		
0.4640	0.7069	0.6895	0.7930			0.9457	0.8849	Hokkaido	Regional bureaus of METI
0.6210	0.7954	0.8039	0.8468			0.9677	0.9294	Tohoku	
0.8034	0.8961	0.7596	0.8305		0.9985	0.9395	0.8962	Kanto	
0.8950	0.9445	0.9118	0.7704		0.9978	0.9324	0.9069	Chubu	
0.8642	0.9505	0.9019	0.8998			0.9652	0.9447	Kansai	
0.8112	0.9379	0.9217	0.9081			0.9769	0.9579	Chugoku	
0.9884	0.9551		0.8311			0.9804	0.9493	Shikoku	
0.6787	0.9409	0.8372	0.8153			0.9394	0.9029	Kyushu Okinawa	
0.6180	0.7926	0.8164	0.8365		0.9989	0.9500	0.8959	Sapporo	Special ward of Tokyo and ordinance-designated city
0.6826	0.8209	0.6759	0.9110			0.9577	0.9107	Sendai	
0.9200	0.9890	0.9419	0.8797			0.9618	0.9518	Saitama	
0.7748	0.9483	0.8692	0.7873			0.9155	0.8940	Chiba	
0.9916	0.9910	0.9757	0.9340			0.9741	0.9730	Special ward of Tokyo	
0.9592	0.9332	0.9781	0.9234			0.9790	0.9670	Yokohama	
0.9511	0.9835	0.9566	0.8573			0.9658	0.9676	Kawasaki	
0.8899	0.9598	0.9725	0.8461			0.9639	0.9364	Sagamihara	
0.9125	0.9162		0.9342			0.9880	0.9674	Niigata	
0.7142	0.6262	0.7328	0.7756			0.9460	0.8937	Shizuoka	
0.9065	0.9541	0.9216	0.9157			0.9813	0.9502	Hamamatsu	
0.9791	0.9851	0.9814	0.9522			0.9727	0.9712	Nagoya	
	0.9949	0.9982	0.9502			0.9865	0.9839	Kyoto	
0.9254	0.9729	0.9701	0.9199			0.9580	0.9507	Osaka	
0.9382	0.9597	0.9778	0.9165			0.9744	0.9701	Sakai	
0.8632	0.9020	0.8269	0.8993			0.9456	0.9197	Kobe	
0.8994	0.8512	0.9574	0.9252			0.9830	0.9715	Okayama	
0.7817	0.9492	0.8736	0.8825			0.9467	0.9183	Hiroshima	
0.7540	0.8970	0.8500	0.8458			0.9032	0.8959	Fukuoka	
0.7173	0.9763	0.9313	0.9077			0.9694	0.9429	Kitakyushu	
0.6956	0.9538	0.7902	0.8025			0.9210	0.9097	Kumamoto	

の 他					商 品 券	従業者数 (人)	売場面積 (1000㎡)		
家具	家庭用 電気機 械器具	家庭用品	その他 の商品	食 堂 ・ 喫 茶					
Furniture	Household Electric Appliances	Household Equipment	Others	Restaurants and Café	Gift Certificate	Number of Employees	Sales Floor Area (1000㎡)		
0.2143	0.6940	0.6096	0.7425			0.9398	0.8620	Hokkaido	Regional bureaus of METI
0.5027	0.7805	0.7726	0.7971			0.9643	0.9158	Tohoku	
0.4891	0.8675	0.6266	0.7047		0.9936	0.9266	0.8658	Kanto	
0.7771	0.9414	0.8688	0.6845		0.9941	0.9260	0.8904	Chubu	
0.6905	0.9426	0.8372	0.8302			0.9589	0.9281	Kansai	
0.5884	0.9301	0.8847	0.8562		0.9957	0.9735	0.9469	Chugoku	
0.9846	0.9535		0.7572		0.9988	0.9782	0.9427	Shikoku	
0.4989	0.9374	0.7639	0.7430			0.9306	0.8799	Kyushu Okinawa	
0.2486	0.7912	0.7356	0.7786			0.9429	0.8671	Sapporo	Special ward of Tokyo and ordinance-designated city
0.4061	0.8179	0.5607	0.8413		0.9950	0.9512	0.8882	Sendai	
0.7860	0.9888	0.8921	0.7889			0.9507	0.9333	Saitama	
0.5895	0.9476	0.7847	0.6141		0.9985	0.8990	0.8524	Chiba	
0.9256	0.9810	0.9022	0.7815		0.9947	0.9522	0.9453	Special ward of Tokyo	
0.7945	0.9251	0.9573	0.8169			0.9727	0.9490	Yokohama	
0.8671	0.9708	0.9522	0.8331			0.9637	0.9595	Kawasaki	
0.8415	0.9594	0.9585	0.7955			0.9590	0.9177	Sagamihara	
0.8422	0.9150		0.9034			0.9856	0.9602	Niigata	
0.4180	0.6081	0.5371	0.6037			0.9329	0.8411	Shizuoka	
0.6700	0.9536	0.8532	0.8795			0.9788	0.9406	Hamamatsu	
0.8672	0.9828	0.9446	0.8717			0.9628	0.9523	Nagoya	
0.9982	0.9934	0.9921	0.8903			0.9804	0.9726	Kyoto	
0.5432	0.9626	0.8753	0.7395		0.9934	0.9307	0.8896	Osaka	
0.8734	0.9597	0.9593	0.8908			0.9680	0.9591	Sakai	
0.6293	0.8972	0.7152	0.7952		0.9928	0.9356	0.8880	Kobe	
0.6419	0.8120	0.9177	0.8431			0.9794	0.9625	Okayama	
0.3390	0.9332	0.7089	0.7420		0.9981	0.9256	0.8547	Hiroshima	
0.4247	0.8931	0.6533	0.6148		0.9975	0.8531	0.8192	Fukuoka	
0.3478	0.9728	0.7806	0.8157			0.9637	0.9091	Kitakyushu	
0.4054	0.9424	0.6274	0.6040			0.8879	0.8574	Kumamoto	

Note

As to correct overlaps between the large-scale retail survey and former the mass merchandise specialty retailers survey (Large-scale specialty retailers for home electric appliances, Drugstore and Home improvement stores) from July,2015 survey, here exists some discontinuity between the time series of monthly sales, etc. up to June 2015.

Therefore, the monthly sales, etc., up to June 2015 are to be multiplied by the linked coefficients to connect the July 2015 survey with those afterwards.

Blank cell means no linked coefficients.

第3表 都道府県別、経済産業局別、東京特別区・政令指定都市別期末商品手持額

Table3 Commodity stocks at the end of term by prefectures,by regional bureaus of METI, by Special ward of Tokyo and ordinance-designated city

(1) 都道府県別期末商品手持額 (平成27年7月)

(1) Commodity stocks at the end of term by prefectures (July,2015)

都道府県	合計		衣料品		飲食料品		その他		Prefecture
	Total	スーパー	Clothes	スーパー	Food and Beverages	スーパー	Others	スーパー	
		Super markets		Super markets		Super markets		Super markets	
全国	0.8905	0.8439	0.9980	0.9962	0.9921	0.9914	0.7402	0.6829	Total
北海道	0.8396	0.8022			0.9986	0.9986	0.6594	0.6198	Hokkaido
青森	0.8205	0.7659	0.9891	0.9842	0.9838	0.9818	0.6395	0.5276	Aomori
岩手	0.7961	0.7502					0.6055	0.5587	Iwate
宮城	0.9135	0.8866		0.9984	0.9887	0.9883	0.8027	0.7579	Miyagi
秋田	0.9223	0.9174	0.9911	0.9899	0.9977	0.9976	0.8428	0.8384	Akita
山形									Yamagata
福島	0.9288	0.9171	0.9984	0.9979	0.9780	0.9770	0.8215	0.7965	Fukushima
茨城	0.7481	0.7148	0.9989	0.9986	0.9482	0.9464	0.4979	0.4766	Ibaraki
栃木	0.7779	0.7012	0.9974	0.9954	0.9636	0.9583	0.5728	0.4715	Tochigi
群馬	0.7313	0.6633	0.9893	0.9796	0.9268	0.9247	0.4924	0.4491	Gunma
埼玉	0.8585	0.8123	0.9961	0.9929	0.9880	0.9871	0.6673	0.6229	Saitama
千葉	0.8324	0.7948	0.9986	0.9979	0.9743	0.9734	0.6447	0.6060	Chiba
東京	0.9604	0.8878	0.9989	0.9947		0.9988	0.8798	0.7651	Tokyo
神奈川	0.9414	0.9123		0.9986	0.9964	0.9960	0.8409	0.7915	Kanagawa
新潟	0.9287	0.9084	0.9961	0.9933	0.9985	0.9985	0.8038	0.7805	Niigata
富山	0.8484	0.8062					0.6834	0.6208	Toyama
石川	0.9142	0.8885					0.8034	0.7662	Ishikawa
福井	0.8231	0.7952	0.9872	0.9824	0.9955	0.9952	0.6552	0.6329	Fukui
山梨	0.9437	0.9147	0.9906	0.9855			0.8828	0.8090	Yamanashi
長野	0.9000	0.8871	0.9943	0.9930	0.9790	0.9780	0.7821	0.7599	Nagano
岐阜	0.6851	0.6510	0.9965	0.9953	0.9974	0.9973	0.4152	0.3892	Gifu
静岡	0.8166	0.7757			0.9975	0.9974	0.6030	0.5671	Shizuoka
愛知	0.8810	0.8504			0.9976	0.9975	0.7254	0.6896	Aichi
三重	0.8843	0.8680					0.7550	0.7339	Mie
滋賀	0.9086	0.9014	0.9972	0.9967	0.9913	0.9912	0.8023	0.7934	Shiga
京都	0.9598	0.9324			0.9940	0.9933	0.8951	0.8579	Kyoto
大阪	0.9290	0.8756	0.9974	0.9930			0.8105	0.7504	Osaka
兵庫	0.9373	0.9178			0.9974	0.9971	0.8399	0.8131	Hyogo
奈良	0.8359	0.7903	0.9987	0.9978			0.6667	0.6230	Nara
和歌山									Wakayama
鳥取									Tottori
島根									Shimane
岡山	0.9043	0.8528	0.9957	0.9910	0.9984	0.9983	0.7637	0.6839	Okayama
広島	0.9213	0.8794		0.9981			0.8029	0.7453	Hiroshima
山口	0.9310	0.9222	0.9988	0.9984			0.8295	0.8187	Yamaguchi
徳島									Tokushima
香川	0.9664	0.9554					0.9182	0.8974	Kagawa
愛媛	0.9627	0.9450	0.9981	0.9963			0.9001	0.8634	Ehime
高知									Kochi
福岡	0.8302	0.7570	0.9920	0.9838	0.9981	0.9980	0.6661	0.5985	Fukuoka
佐賀	0.7712	0.7537	0.9930	0.9918	0.9974	0.9973	0.5798	0.5658	Saga
長崎	0.8662	0.8242	0.9946	0.9916	0.9956	0.9946	0.7205	0.6756	Nagasaki
熊本	0.8356	0.7907	0.9975	0.9958			0.6562	0.6253	Kumamoto
大分	0.8179	0.7183	0.9969	0.9939			0.5988	0.4755	Oita
宮崎	0.7273	0.6767	0.9964	0.9952	0.9955	0.9951	0.5336	0.4753	Miyazaki
鹿児島	0.9113	0.8719					0.8198	0.7893	Kagoshima
沖縄									Okinawa

(注) 平成27年7月分から家電大型専門店、ドラッグストア、ホームセンターとの重複是正を行ったため、平成27年6月分以前の月間販売額などとの間に不連続が生じている。したがって、平成27年6月分以前の月間販売額などにリンク係数を乗じたものが平成27年7月分以降と接続する。空欄はリンク係数がないことを示す。

Note: As to correct overlaps between the large-scale retail survey and former the mass merchandise specialty retailers survey (Large-scale specialty retailers for home electric appliances,

Drugstore and Home improvement stores) from July,2015 survey, here exists some discontinuity between the time series of monthly sales, etc. up to June 2015.

Therefore, the monthly sales, etc., up to June 2015 are to be multiplied by the linked coefficients to connect the July 2015 survey with those afterwards. Blank cell means no linked coefficients.

(2) 経済産業局別期末商品手持額 (平成27年7月)

(2) Commodity stocks at the end of term by regional bureaus of METI (July,2015)

経済産業局	合 計		衣 料 品		飲 食 料 品		そ の 他		Regional bureaus of METI
	Total	スーパー	Clothes	スーパー	Food and Beverages	スーパー	Others	スーパー	
		Super markets		Super markets		Super markets		Super markets	
北海道	0.8396	0.8022			0.9986	0.9986	0.6594	0.6198	Hokkaido
東 北	0.8983	0.8761	0.9971	0.9959	0.9899	0.9894	0.7690	0.7292	Tohoku
関 東	0.8906	0.8270	0.9981	0.9955	0.9845	0.9829	0.7296	0.6497	Kanto
中 部	0.8497	0.8174			0.9983	0.9982	0.6727	0.6360	Chubu
近 畿	0.9267	0.8913	0.9982	0.9964	0.9974	0.9971	0.8172	0.7762	Kansai
中 国	0.9298	0.8993	0.9983	0.9969			0.8242	0.7796	Chugoku
四 国	0.9726	0.9625		0.9986			0.9291	0.9086	Shikoku
九 州	0.8494	0.8010	0.9956	0.9928	0.9986	0.9984	0.6800	0.6274	Kyushu
沖 縄									Okinawa

(3) 東京特別区・政令指定都市別期末商品手持額 (平成27年7月)

(3) Commodity stocks at the end of term by Special ward of Tokyo and ordinance-designated city (July,2015)

東京特別区・ 政令指定都市	合 計		衣 料 品		飲 食 料 品		そ の 他		Special ward of Tokyo and ordinance- designated city
	Total	スーパー	Clothes	スーパー	Food and Beverages	スーパー	Others	スーパー	
		Super markets		Super markets		Super markets		Super markets	
札 幌	0.8581	0.7988					0.6763	0.6127	Sapporo
仙 台	0.9108	0.8406	0.9988	0.9962	0.9794	0.9777	0.7946	0.6827	Sendai
さいたま	0.9415	0.9024	0.9946	0.9863			0.8409	0.7975	Saitama
千 葉	0.8800	0.8337			0.9844	0.9840	0.7356	0.6836	Chiba
東京特別区	0.9591	0.8586		0.9953	0.9988	0.9983	0.8730	0.7139	Special ward of Toky
横 浜	0.9529	0.9086	0.9989	0.9969			0.8690	0.7876	Yokohama
川 崎	0.9437	0.9282					0.8267	0.8024	Kawasaki
相 模 原	0.9398	0.9118					0.8221	0.7963	Sagamihara
新 潟	0.9625	0.9335	0.9977	0.9937	0.9987	0.9987	0.8821	0.8449	Niigata
静 岡	0.7883	0.6433					0.5072	0.4076	Shizuoka
浜 松	0.9090	0.8718					0.7793	0.7332	Hamamatsu
名 古 屋	0.9524	0.9181					0.8713	0.8206	Nagoya
京 都	0.9716	0.9310					0.9157	0.8539	Kyoto
大 阪	0.9322	0.7929	0.9962	0.9747	0.9989	0.9982	0.7924	0.6267	Osaka
堺	0.9716	0.9539					0.9134	0.8888	Sakai
神 戸	0.8882	0.8462		0.9983	0.9902	0.9890	0.7427	0.6925	Kobe
岡 山	0.9553	0.9084	0.9980	0.9940	0.9971	0.9967	0.8855	0.8072	Okayama
広 島	0.8736	0.7398	0.9987	0.9949			0.6930	0.5510	Hiroshima
福 岡	0.8441	0.6792	0.9902	0.9637	0.9970	0.9964	0.6601	0.4957	Fukuoka
北 九 州	0.8985	0.8155		0.9967			0.7791	0.6966	Kitakyushu
熊 本	0.8113	0.6540	0.9982	0.9924			0.6047	0.5209	Kumamoto

(注)
平成27年7月分から家電大型専門店、ドラッグストア、ホームセンターとの重複は正を行ったため、平成27年6月分以前の月間販売額などとの間に不連続が生じている。したがって、平成27年6月分以前の月間販売額などにリンク係数を乗じたものが平成27年7月分以降と接続する。空欄はリンク係数が無いことを示す。

Note
As to correct overlaps between the large-scale retail survey and former the mass merchandise speciality retailers survey (Large-scale speciality retailers for home electric appliances, Drugstore and Home improvement stores) from July,2015 survey, here exists some discontinuity between the time series of monthly sales, etc. up to June 2015. Therefore, the monthly sales, etc., up to June 2015 are to be multiplied by the linked coefficients to connect the July 2015 survey with those afterwards. Blank cell means no linked coefficients.

付表 コンビニエンスストア販売 リンク係数表

Appendix Coefficients for continuity of Convenience stores

商品別販売額等（平成29年1月）

Sales value and number of establishments

経済産業局 ・ 都道府県 Regional bureaus of METI Prefectures	合 計 Total	商品販売額			サービス 売上高 Sales of Services	店舗数 Number of Establishments
		Sales of Goods	ファースト フード及び 日配食品 Fast foods & Dailyfoods	加工食品 Processed Foods		
全 国 Total	1. 0025	1. 0026	1. 0022	1. 0029		1. 0034
九州 Kyushu	1. 0258					1. 0370
九州・沖縄 Kyushu・Okinawa	1. 0233					1. 0336
鹿児島 Kagoshima	1. 3040					1. 4095

(注)

平成29年1月分から調査対象事業所の見直しを行ったため、平成28年12月分以前の月間販売額などとの間に不連続が生じている。従って、平成28年12月分以前の月間販売額などにリンク係数を乗じたものが平成29年1月分以降と接続する。空欄はリンク係数が無いことを示す。

As a change was made to revised the establishments from the January 2017 survey onwards, there exists some discontinuity between the time series of monthly sales, etc. up to December 2016. Therefore, the monthly sales, etc., up to December 2016 are to be multiplied by the linked coefficients to connect the January 2017 survey with those afterwards.

Blank cells above table means no linked coefficients.

付表 ドラッグストア販売 リンク係数表

(平成27年1月) (2015.Jan)

Appendix Coefficients for continuity of drugstore sales

商品販売額										店舗数 Number of establishments
Sales of goods	調剤医薬品 Dispensing pharmaceutical products	OTC 医薬品 Over the counter medical products	ヘルスケア用品 (衛生用品)・介護・ベビー Health care (sanitary goods), nursing care, and baby products	健康食品 Health foods	ビューティケア (化粧品・小物) Beauty care (cosmetic products and goods)	トイレタリー Toiletry goods	家庭用品・日用消耗品・ペット用品 Household utensils, daily necessities, pet products	食品 Food	その他 Others	
1.0204	0.9908	1.0260	1.0274	1.0856	1.0254	1.0198	1.0045	1.0200	1.0375	

商品手持額									
Commodity stocks	調剤医薬品 Dispensing pharmaceutical products	OTC 医薬品 Over the counter medical products	ヘルスケア用品 (衛生用品)・介護・ベビー Health care (sanitary goods), nursing care, and baby products	健康食品 Health foods	ビューティケア (化粧品・小物) Beauty care (cosmetic products and goods)	トイレタリー Toiletry goods	家庭用品・日用消耗品・ペット用品 Household utensils, daily necessities, pet products	食品 Food	その他 Others
0.9753	0.9751	0.9765	1.0021	1.0371	0.9902	0.9795	0.9678	0.9182	0.9497

経済産業局			
Regional bureaus of METI		販売額 Sales value	店舗数 Number of establishments
北海道	Hokkaido	0.9976	0.9949
東北	Tohoku	1.1189	0.9976
関東	Kanto	1.0213	1.0115
中部	Chubu	0.9977	0.9961
近畿	Kansai	1.0042	0.9776
中国	Chugoku	1.0012	0.9954
四国	Shikoku	1.0075	0.9952
九州	Kyushu	1.0295	1.0054
沖縄	Okinawa	1.0032	0.9419

都道府県				
Prefecture		販売額 Sales value	店舗数 Number of establishments	
石川	Ishikawa	0.9969	0.9933	
福井	Fukui			
山梨	Yamanashi	0.9809		
長野	Nagano	0.9746		
岐阜	Gifu			
静岡	Shizuoka			
愛知	Aichi	0.9977	0.9961	
三重	Mie	0.9962	0.9945	
滋賀	Shiga			
京都	Kyoto	0.9809	0.9723	
大阪	Osaka	1.0093	0.9640	
兵庫	Hyogo	1.0152	0.9945	
奈良	Nara	0.9596	0.9406	
和歌山	Wakayama			
鳥取	Tottori			
島根	Shimane			
岡山	Okayama	0.9925	0.9868	
広島	Hiroshima	0.9920	0.9878	
山口	Yamaguchi	1.0265	1.0131	
徳島	Tokushima	1.0143	0.9848	
香川	Kagawa	0.9946	0.9900	
愛媛	Ehime	1.0141		
高知	Kochi			
福岡	Fukuoka	1.0323	1.0034	
佐賀	Saga	1.0609		
長崎	Nagasaki	1.0255		
熊本	Kumamoto	1.0133	0.9932	
大分	Oita	1.0293	1.0208	
宮崎	Miyazaki	1.0275	1.0170	
鹿児島	Kagoshima	1.0247	1.0115	
沖縄	Okinawa	1.0032	0.9419	

都道府県			
Prefecture		販売額 Sales value	店舗数 Number of establishments
北海道	Hokkaido	0.9976	0.9949
青森	Aomori		
岩手	Iwate	1.0679	
宮城	Miyagi	1.1548	0.9958
秋田	Akita		
山形	Yamagata	1.1572	
福島	Fukushima	1.2244	0.9932
茨城	Ibaraki	1.0148	1.0063
栃木	Tochigi	0.9603	1.0393
群馬	Gunma	1.0480	1.1010
埼玉	Saitama	0.9858	1.0122
千葉	Chiba	1.0936	1.0211
東京	Tokyo	1.0540	1.0055
神奈川	Kanagawa	1.0053	0.9989
新潟	Niigata	0.9894	
富山	Toyama	0.9959	0.9935

(注) ドラッグストアの一部調査対象企業の数値の訂正があり、平成27年1月～12月分まで遡及して訂正(年間補正)を行った。このため、平成26年1月～12月分の販売額等にリンク係数を乗じて処理した数値が平成27年1月分以降と接続する。空欄はリンク係数が無いことを示す。

Note

The data of drugstore sales during the period from January to December 2015 were modified retroactively as a consequence of the data modification of some establishments.

In accordance with this, in order to maintain consistency in the time-series data of January 2015 and after, linked coefficients shown above tables should be multiplied to the monthly data, such as sales amounts, during the period of January through December 2014.

Blank cells above table means no linked coefficients.

付表 ドラッグストア販売 リンク係数表

(平成29年1月) (2017.Jan)

Appendix Coefficients for continuity of drugstore sales

商品販売額										店舗数 Number of establishments
Sales of goods	調剤医薬品 Dispensing pharmaceutical products	OTC 医薬品 Over the counter medical products	ヘルスケア用品 (衛生用品)・介護・ベビー Health care (sanitary goods), nursing care, and baby products	健康食品 Health foods	ビューティケア (化粧品・小物) Beauty care (cosmetic products and goods)	トイレタリー Toiletry goods	家庭用品・日用消耗品・ペット用品 Household utensils, daily necessities, pet products	食品 Food	その他 Others	
1. 0040	1. 0111	1. 0057	1. 0022	1. 0032	1. 0034	1. 0032	1. 0051	1. 0023		1. 0104

商品手持額									
Commodity stocks	調剤医薬品 Dispensing pharmaceutical products	OTC 医薬品 Over the counter medical products	ヘルスケア用品 (衛生用品)・介護・ベビー Health care (sanitary goods), nursing care, and baby products	健康食品 Health foods	ビューティケア (化粧品・小物) Beauty care (cosmetic products and goods)	トイレタリー Toiletry goods	家庭用品・日用消耗品・ペット用品 Household utensils, daily necessities, pet products	食品 Food	その他 Others
1. 0035	1. 0112	1. 0050	1. 0023	1. 0024	1. 0047	1. 0017	1. 0029		

経済産業局			
Regional bureaus of METI		販売額 Sales value	店舗数 Number of establishments
北海道	Hokkaido	1. 0092	1. 0244
東北	Tohoku		
関東	Kanto		
中部	Chubu		
近畿	Kansai		
中国	Chugoku		
四国	Shikoku		
九州	Kyushu		
沖縄	Okinawa		

都道府県			
Prefecture		販売額 Sales value	店舗数 Number of establishments
石川	Ishikawa		
福井	Fukui		
山梨	Yamanashi		
長野	Nagano		
岐阜	Gifu		
静岡	Shizuoka		
愛知	Aichi		
三重	Mie		
滋賀	Shiga		
京都	Kyoto		
大阪	Osaka		
兵庫	Hyogo		
奈良	Nara		
和歌山	Wakayama		
鳥取	Tottori		
島根	Shimane		
岡山	Okayama		
広島	Hiroshima		
山口	Yamaguchi		
徳島	Tokushima		
香川	Kagawa		
愛媛	Ehime		
高知	Kochi		
福岡	Fukuoka		
佐賀	Saga		
長崎	Nagasaki		
熊本	Kumamoto		
大分	Oita		
宮崎	Miyazaki		
鹿児島	Kagoshima		
沖縄	Okinawa		

都道府県			
Prefecture		販売額 Sales value	店舗数 Number of establishments
北海道	Hokkaido		
青森	Aomori		
岩手	Iwate		
宮城	Miyagi		
秋田	Akita		
山形	Yamagata		
福島	Fukushima		
茨城	Ibaraki		
栃木	Tochigi		
群馬	Gunma		
埼玉	Saitama		1. 0021
千葉	Chiba	1. 0033	1. 0112
東京	Tokyo	1. 0228	1. 0602
神奈川	Kanagawa	1. 0188	1. 0471
新潟	Niigata		
富山	Toyama		

(注) ドラッグストアの調査対象企業の見直しにより、平成29年1月～12月分まで遡及して訂正(年間補正)を行った。このため、平成28年1月～12月分の販売額等にリンク係数を乗じて処理した数値が平成29年1月分以降と接続する。空欄はリンク係数がないことを示す。

Note

As a change was made to revised the establishments from the January 2017 survey onwards, there exists some discontinuity between the time series of monthly sales, etc. up to Dec., 2016. Therefore, the monthly sales, etc., up to December 2016 are to be multiplied by the linked coefficients to connect the January 2017 survey with those afterwards. Blank cells above table means no linked coefficients.



政府統計

リサイクル適性 **(A)**

この印刷物は、印刷用の紙へ
リサイクルできます。