

第601号

犯罪統計資料

平成31年1月～令和元年12月分【確定値】

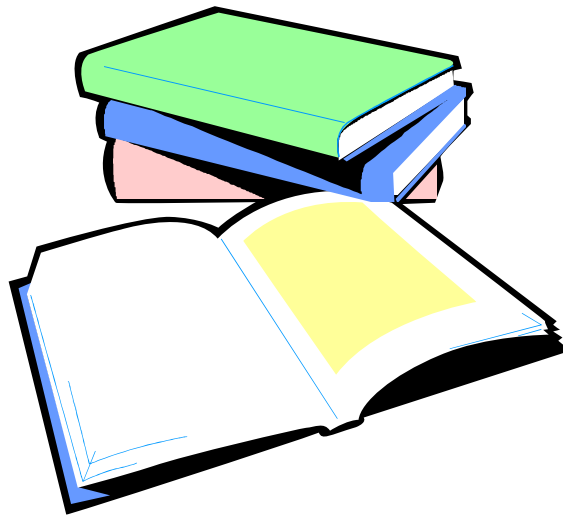

警察庁刑事局捜査支援分析管理官

ホームページ掲載URL <https://www.npa.go.jp/publications/statistics/sousa/statistics.html>

凡 例

1 本統計資料における用語の意義は、次のとおりである。

(1) 包括罪種

刑法犯のうち、被害法益、犯罪態様等の観点から類似性の強い罪種を包括した分類名称をいう。

(2) 重要犯罪・重要窃盗犯

治安情勢を観察する場合に、その指標となる以下に掲げる犯罪をいう。

重要犯罪とは、殺人、強盗、放火、強制性交等、略取誘拐・人身売買及び強制わいせつをいう。

重要窃盗犯とは、侵入盗、自動車盗、ひったくり及びすりをいう。

(3) 犯罪少年

特に断りのない限り、犯行時及び処理時の年齢がともに14歳以上20歳未満の少年をいう。

(4) 来日外国人

我が国にいる外国人のうち、いわゆる定着居住者（永住権を有する者等）、在日米軍関係者及び在留資格不明の者以外の者をいう。

(5) 街頭

道路上、駐車（輪）場、都市公園、空き地、公共交通機関等（地下鉄内、新幹線内、その他の列車内、駅、その他の鉄道施設、航空機内、空港、船舶内、海港、バス内）、その他の交通機関（タクシー内、その他の自動車内）及びその他の街頭（地下街地下通路、高速道路）を発生場所とするものをいう。

2 その他

(1) 強制性交等

刑法の一部が改正（平成29年7月13日施行）され、強姦の罪名、構成要件等が改められたことに伴い、「強姦」を「強制性交等」に変更した。

(2) 本統計資料の数値は確定値である。

目 次

刑法犯総数・包括罪種・重要犯罪・重要窃盗犯 認知・検挙状況 (図表)	1
第1表 刑法犯罪種別認知・検挙件数・検挙人員対前年比較	9
第2表 窃盗手口別認知・検挙件数・検挙人員対前年比較	10
第3表 刑法犯総数 都道府県別 認知・検挙件数・検挙人員対前年比較	11
第4表 窃盗犯総数 都道府県別 認知・検挙件数・検挙人員対前年比較	12
第5表 重要犯罪・重要窃盗犯 認知・検挙件数・検挙人員対前年比較	13
第6表 重要犯罪・重要窃盗犯 都道府県別認知・検挙件数・検挙人員対前年比較	14
第7表 重要犯罪・重要窃盗犯・詐欺 被害者の年齢・性別 認知件数	29
第8表 重要犯罪・重要窃盗犯・詐欺 犯行時年齢・性別 検挙人員	31
第9表 街頭犯罪等 都道府県別 対前年比較	33
第10表 刑法犯 都道府県別 身柄措置別 検挙人員 対前年比較	38
第11表 特別法犯主要法令別検挙件数・人員対前年比較	39
第12表 来日外国人による 重要犯罪・重要窃盗犯 国籍別 検挙人員対前年比較	40
第13表 来日外国人による都道府県別 刑法犯・特別法犯 検挙件数・検挙人員 対前年比較	42
第14表 暴力団犯罪 (刑法犯) 罪種別検挙件数・人員対前年比較	44
第15表 暴力団犯罪 (特別法犯) 主要法令別検挙件数・人員対前年比較	45

刑法犯総数

【各年1-12月】

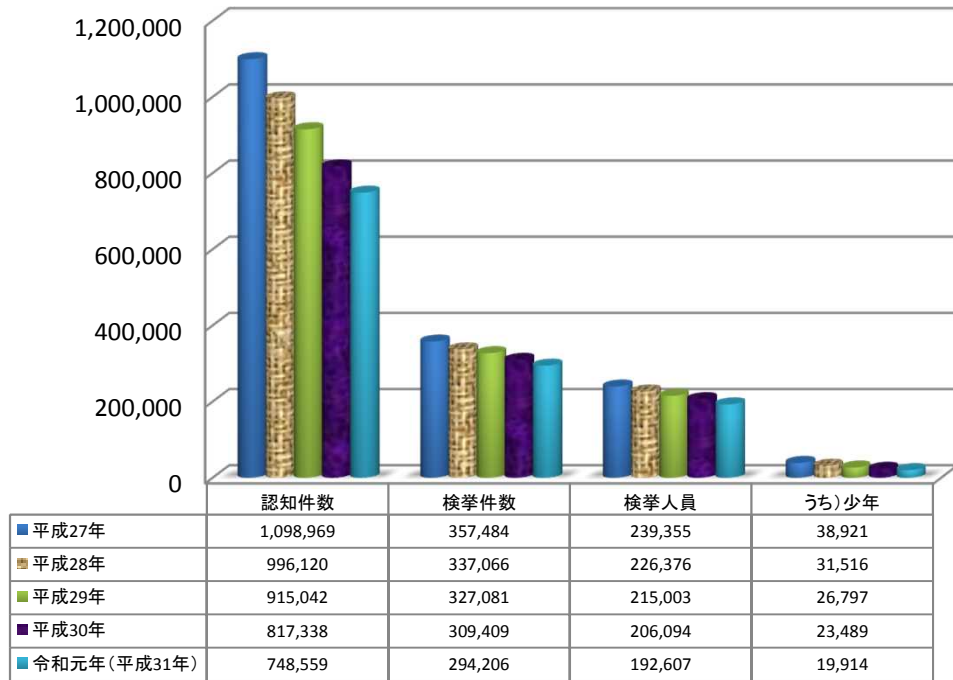

凶悪犯

【各年1-12月】

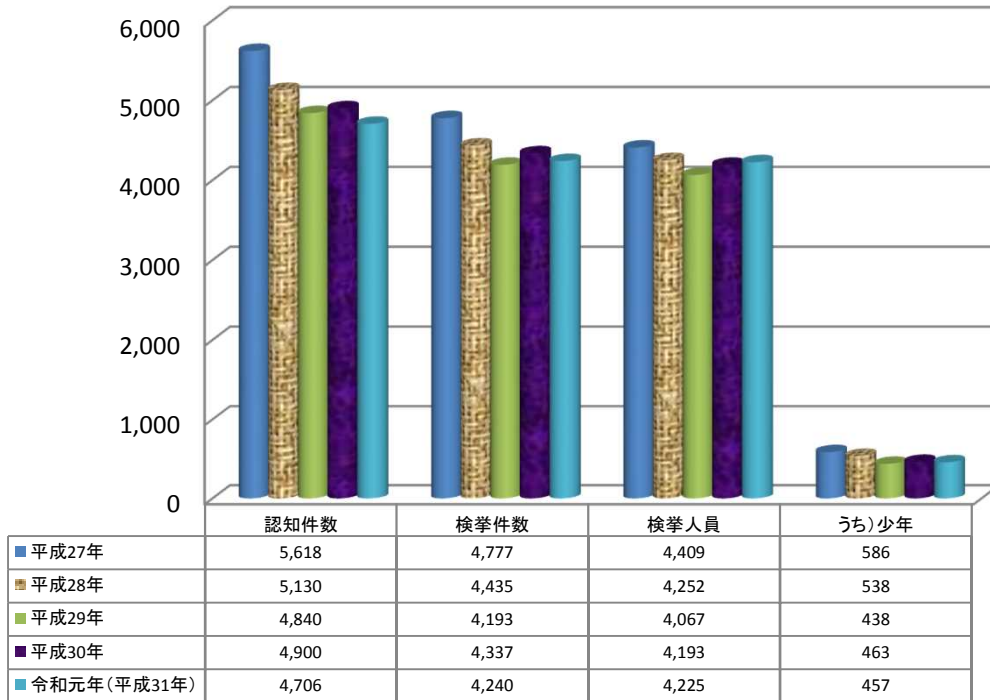

粗 暴 犯

【各年1-12月】

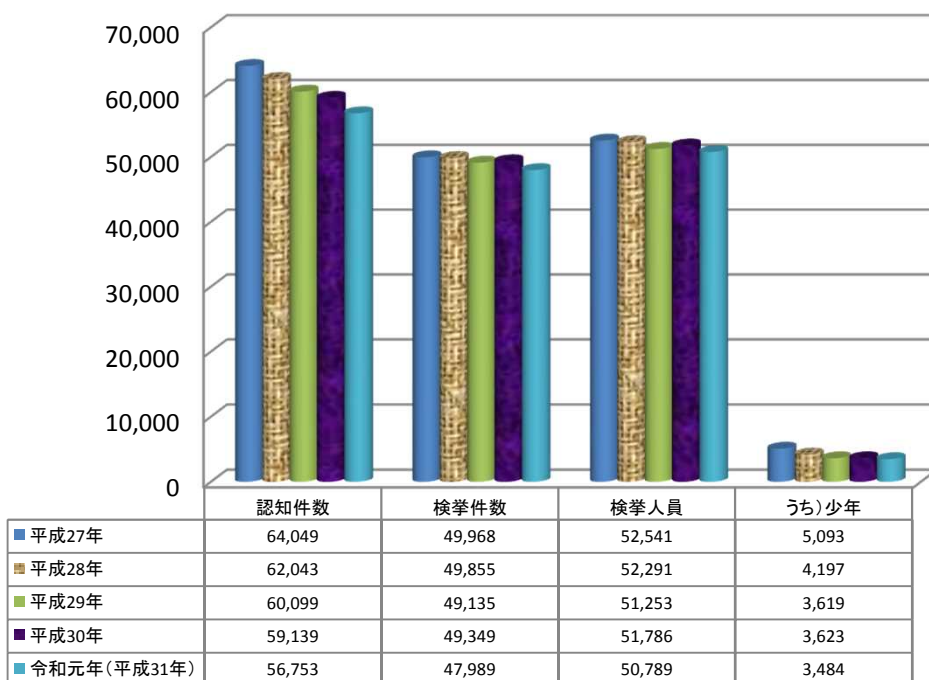

窃 盗 犯

【各年1-12月】

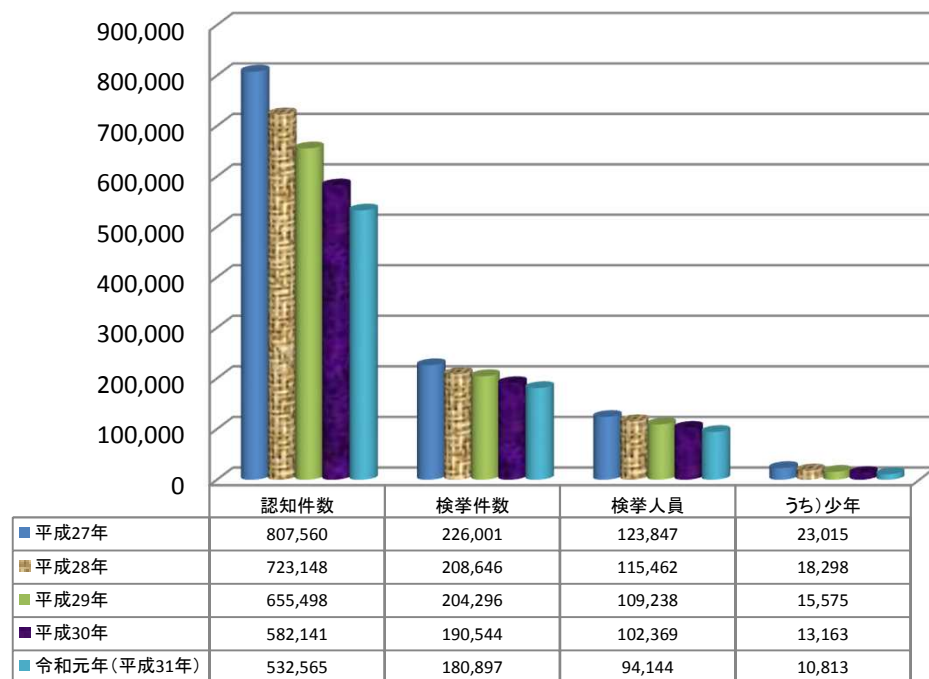

知能犯

【各年1-12月】

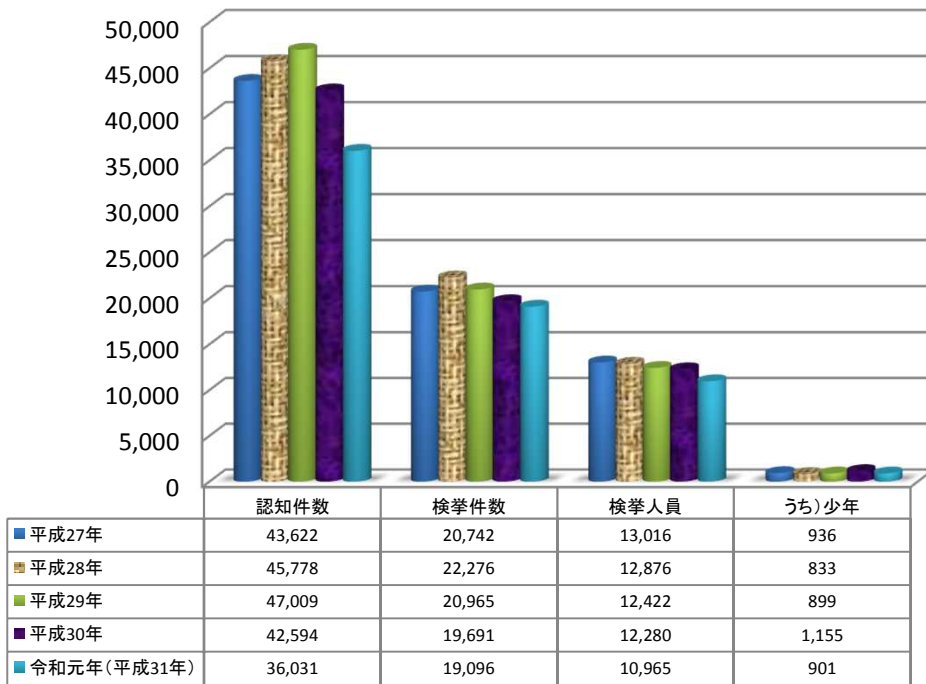

風俗犯

【各年1-12月】

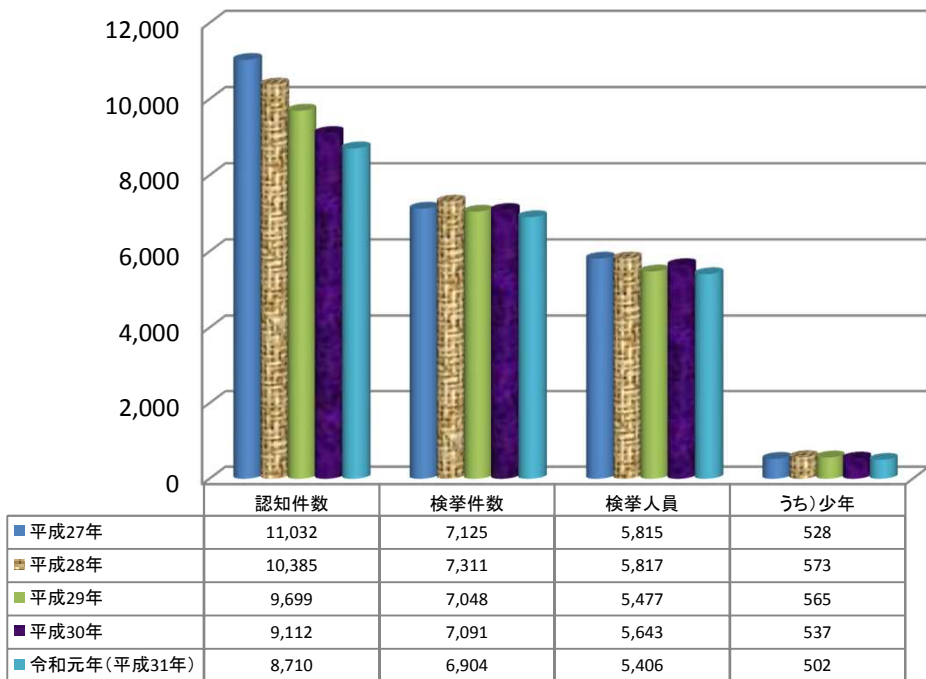

重要犯罪

【各年1-12月】

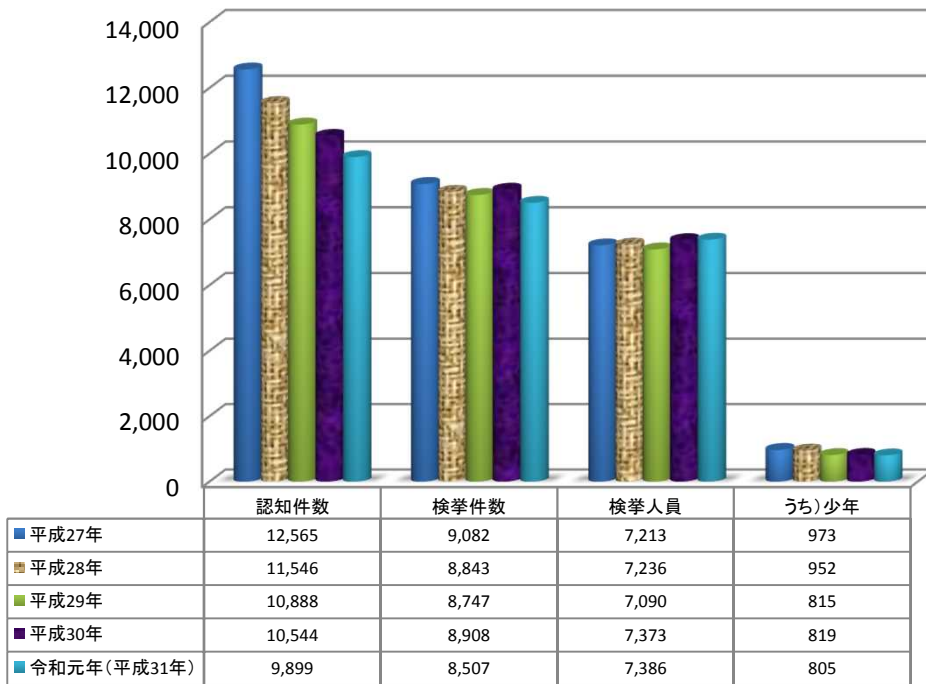

重要窃盗犯

【各年1-12月】

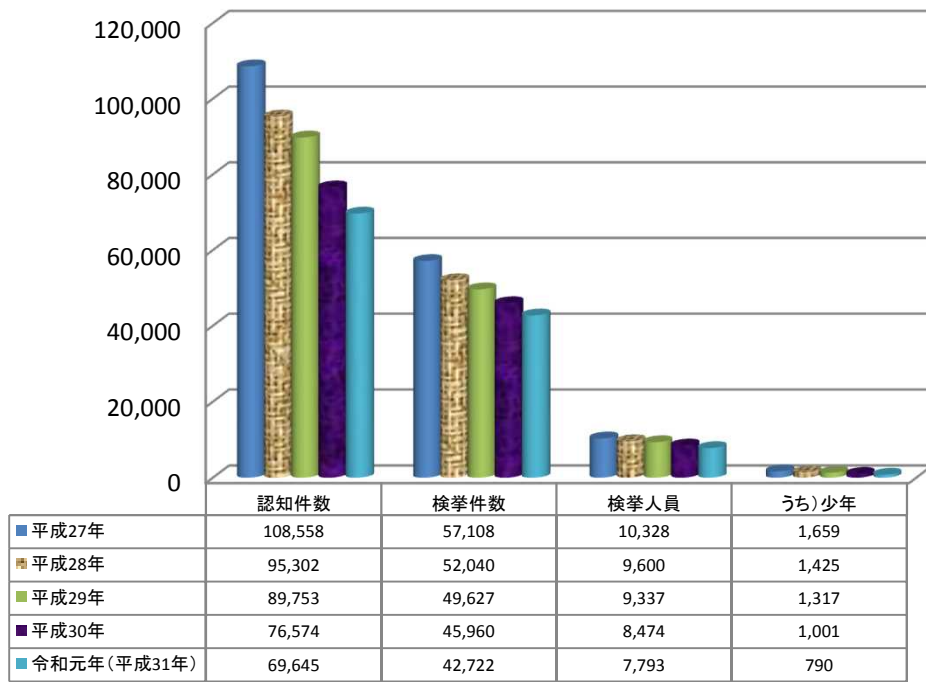

重要犯罪認知件数 【各年1-12月】

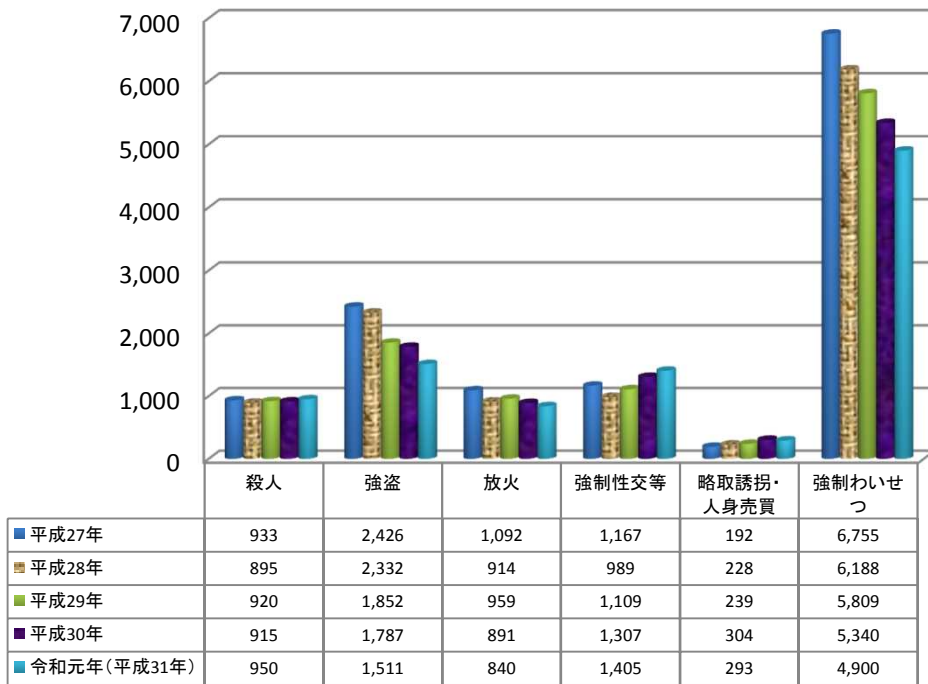

重要犯罪検挙件数 【各年1-12月】

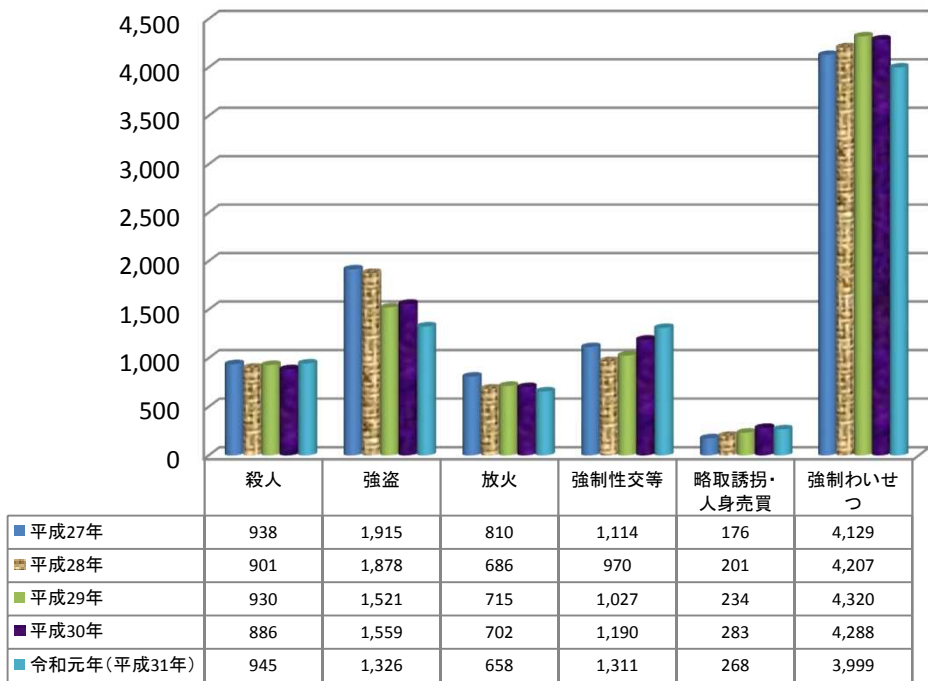

重要犯罪検挙人員

【各年1-12月】

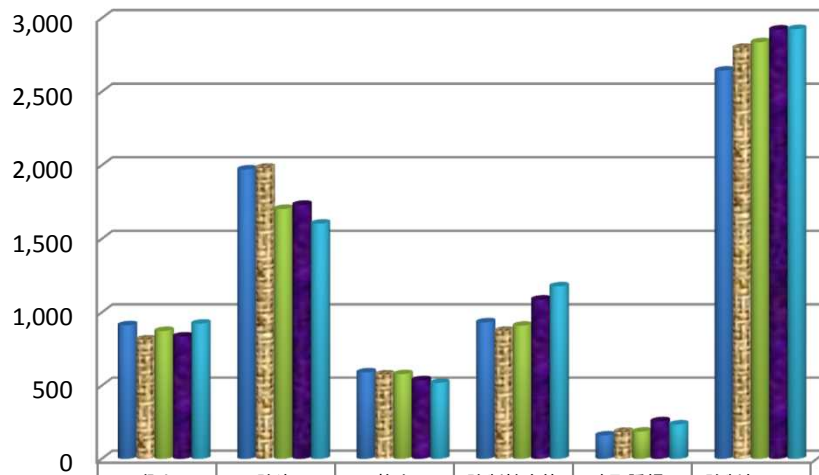

	殺人	強盗	放火	強制的性交等	略取誘拐・人身売買	強制わいせつ
■ 平成27年	913	1,972	591	933	160	2,644
■ 平成28年	816	1,984	577	875	185	2,799
■ 平成29年	874	1,704	579	910	186	2,837
■ 平成30年	836	1,732	537	1,088	257	2,923
■ 令和元年(平成31年)	924	1,604	519	1,178	235	2,926

重要犯罪検挙人員(少年)

【各年1-12月】

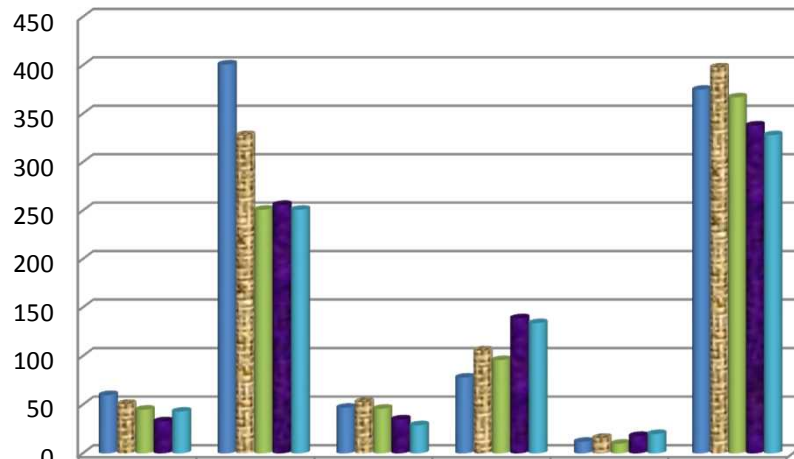

	殺人	強盗	放火	強制的性交等	略取誘拐・人身売買	強制わいせつ
■ 平成27年	60	401	47	78	12	375
■ 平成28年	51	328	53	106	16	398
■ 平成29年	45	251	46	96	10	367
■ 平成30年	33	256	35	139	18	338
■ 令和元年(平成31年)	43	251	29	134	20	328

重要窃盗犯認知件数

【各年1-12月】

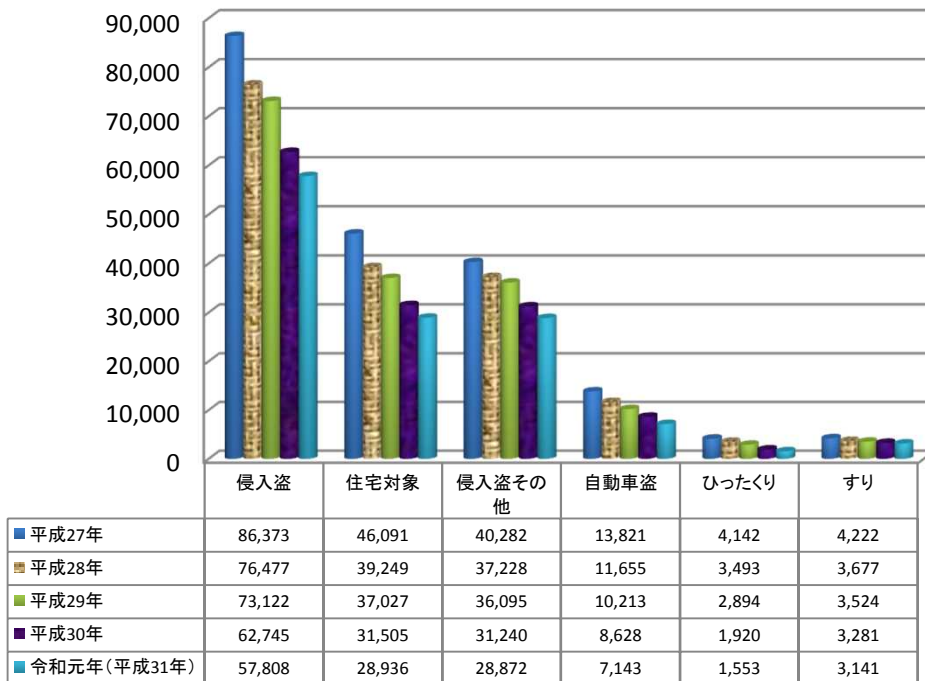

重要窃盗犯検挙件数

【各年1-12月】

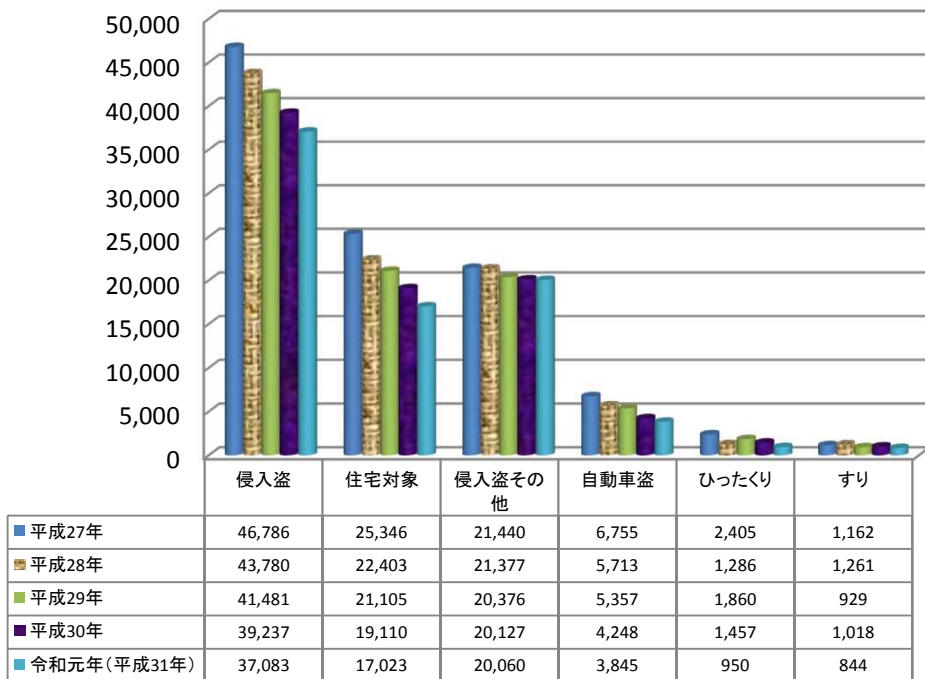

重要窃盗犯検挙人員

【各年1-12月】

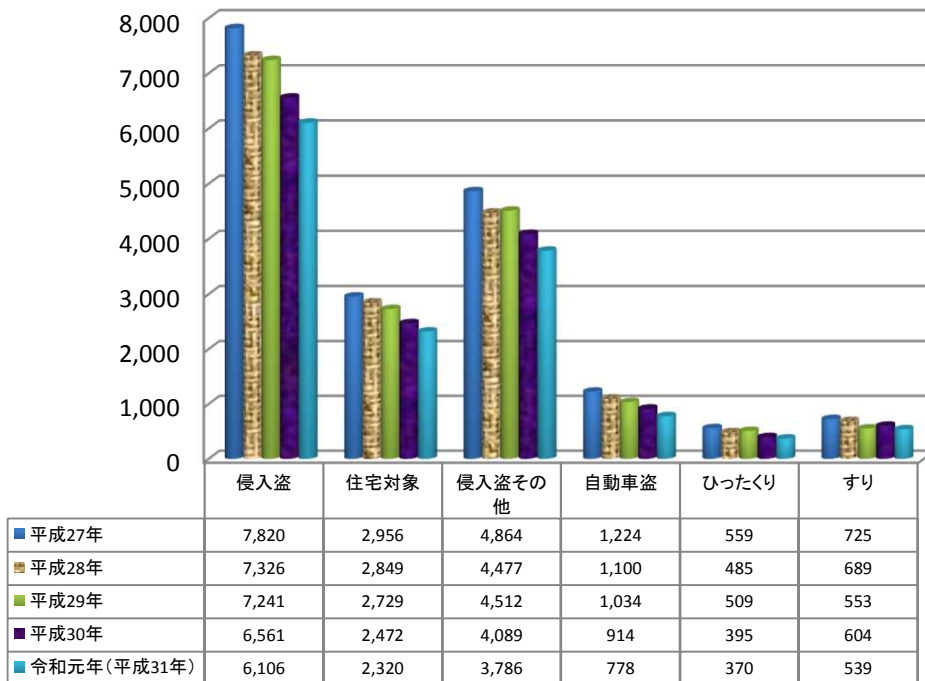

重要窃盗犯検挙人員(少年)

【各年1-12月】

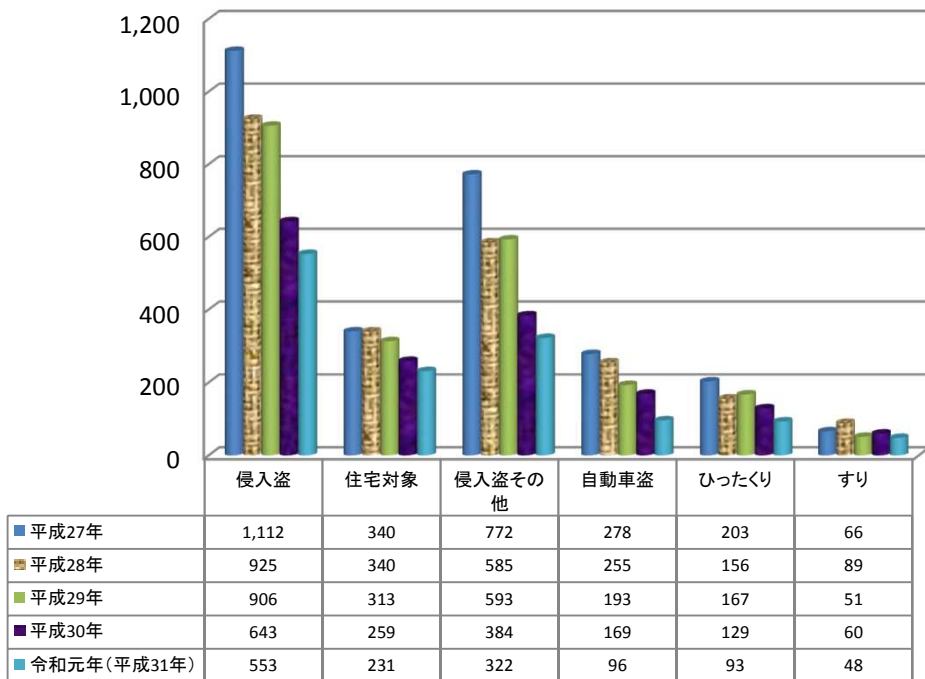

第1表

刑法犯 罪種別 認知・検挙件数・検挙人員 対前年比較

罪種	認知件数				検挙件数				検挙率			検挙人員				うち)少年			
	平成31年1月 ~令和元年12月	平成30年 1月~12月	増減		平成31年1月 ~令和元年12月	平成30年 1月~12月	増減		平成31年1月 ~令和元年12月	平成30年 1月~12月	増減ポイント	平成31年1月 ~令和元年12月	平成30年 1月~12月	増減		平成31年1月 ~令和元年12月	平成30年 1月~12月	増減	
			件数	増減率			件数	増減率						人員	増減率			人員	増減率
刑法犯総数	748,559	817,338	-68,779	-8.4	294,206	309,409	-15,203	-4.9	39.3	37.9	1.4	192,607	206,094	-13,487	-6.5	19,914	23,489	-3,575	-15.2
凶悪犯	4,706	4,900	-194	-4.0	4,240	4,337	-97	-2.2	90.1	88.5	1.6	4,225	4,193	32	0.8	457	463	-6	-1.3
殺人	950	915	35	3.8	945	886	59	6.7	99.5	96.8	2.7	924	836	88	10.5	43	33	10	30.3
強盗	1,511	1,787	-276	-15.4	1,326	1,559	-233	-14.9	87.8	87.2	0.6	1,604	1,732	-128	-7.4	251	256	-5	-2.0
放火	840	891	-51	-5.7	658	702	-44	-6.3	78.3	78.8	-0.5	519	537	-18	-3.4	29	35	-6	-17.1
強制性交等	1,405	1,307	98	7.5	1,311	1,190	121	10.2	93.3	91.0	2.3	1,178	1,088	90	8.3	134	139	-5	-3.6
粗暴犯	56,753	59,139	-2,386	-4.0	47,989	49,349	-1,360	-2.8	84.6	83.4	1.2	50,789	51,786	-997	-1.9	3,484	3,623	-139	-3.8
凶器準備集合	3	3	-	-	3	3	-	-	100.0	100.0	-	5	5	-	-	4	2	2	100.0
暴行	30,276	31,362	-1,086	-3.5	25,556	26,212	-656	-2.5	84.4	83.6	0.8	26,377	26,622	-245	-0.9	898	1,002	-104	-10.4
傷害	21,188	22,523	-1,335	-5.9	17,987	18,747	-760	-4.1	84.9	83.2	1.7	20,105	20,774	-669	-3.2	2,044	2,090	-46	-2.2
うち)傷害致死	67	67	-	-	61	73	-12	-16.4	91.0	109.0	-18.0	79	91	-12	-13.2	3	5	-2	-40.0
脅迫	3,657	3,498	159	4.5	3,155	3,014	141	4.7	86.3	86.2	0.1	2,764	2,714	50	1.8	182	150	32	21.3
恐喝	1,629	1,753	-124	-7.1	1,288	1,373	-85	-6.2	79.1	78.3	0.8	1,538	1,671	-133	-8.0	356	379	-23	-6.1
窃盗犯	532,565	582,141	-49,576	-8.5	180,897	190,544	-9,647	-5.1	34.0	32.7	1.3	94,144	102,369	-8,225	-8.0	10,813	13,163	-2,350	-17.9
侵入盗	57,808	62,745	-4,937	-7.9	37,083	39,237	-2,154	-5.5	64.1	62.5	1.6	6,106	6,561	-455	-6.9	553	643	-90	-14.0
乗り物盗	187,101	207,799	-20,698	-10.0	17,271	18,577	-1,306	-7.0	9.2	8.9	0.3	8,026	9,331	-1,305	-14.0	3,081	3,816	-735	-19.3
非侵入盗	287,656	311,597	-23,941	-7.7	126,543	132,730	-6,187	-4.7	44.0	42.6	1.4	80,012	86,477	-6,465	-7.5	7,179	8,704	-1,525	-17.5
知能犯	36,031	42,594	-6,563	-15.4	19,096	19,691	-595	-3.0	53.0	46.2	6.8	10,965	12,280	-1,315	-10.7	901	1,155	-254	-22.0
詐欺	32,207	38,513	-6,306	-16.4	15,902	16,486	-584	-3.5	49.4	42.8	6.6	8,843	9,959	-1,116	-11.2	808	1,065	-257	-24.1
横領	1,397	1,449	-52	-3.6	1,056	1,177	-121	-10.3	75.6	81.2	-5.6	917	1,037	-120	-11.6	11	15	-4	-26.7
偽造	2,323	2,526	-203	-8.0	2,049	1,927	122	6.3	88.2	76.3	11.9	1,088	1,157	-69	-6.0	82	75	7	9.3
うち)通貨偽造	328	546	-218	-39.9	167	122	45	36.9	50.9	22.3	28.6	49	43	6	14.0	5	4	1	25.0
うち)文書偽造	1,488	1,447	41	2.8	1,374	1,308	66	5.0	92.3	90.4	1.9	955	996	-41	-4.1	65	63	2	3.2
うち)支払用カード偽造	202	420	-218	-51.9	286	405	-119	-29.4	141.6	96.4	45.2	26	73	-47	-64.4	2	5	-3	-60.0
うち)有価証券偽造	259	67	192	286.6	176	47	129	274.5	68.0	70.1	-2.1	42	30	12	40.0	9	1	8	800.0
汚職	49	46	3	6.5	44	41	3	7.3	89.8	89.1	0.7	66	64	2	3.1	-	-	-	-
うち)賄賂	32	24	8	33.3	28	25	3	12.0	87.5	104.2	-16.7	52	52	-	-	-	-	-	-
あつせん利得処罰法	-	-	-	-	-	-	-	-	-	-	-	-	-	-	-	-	-	-	-
背任	55	60	-5	-8.3	45	60	-15	-25.0	81.8	100.0	-18.2	51	63	-12	-19.0	-	-	-	-
風俗犯	8,710	9,112	-402	-4.4	6,904	7,091	-187	-2.6	79.3	77.8	1.5	5,406	5,643	-237	-4.2	502	537	-35	-6.5
賭博	267	124	143	115.3	255	165	90	54.5	95.5	133.1	-37.6	452	602	-150	-24.9	7	5	2	40.0
わいせつ	8,443	8,988	-545	-6.1	6,649	6,926	-277	-4.0	78.8	77.1	1.7	4,954	5,041	-87	-1.7	495	532	-37	-7.0
うち)強制わいせつ	4,900	5,340	-440	-8.2	3,999	4,288	-289	-6.7	81.6	80.3	1.3	2,926	2,923	3	0.1	328	338	-10	-3.0
うち)公然わいせつ	2,569	2,647	-78	-2.9	1,770	1,747	23	1.3	68.9	66.0	2.9	1,464	1,504	-40	-2.7	90	100	-10	-10.0
その他の刑法犯	109,794	119,452	-9,658	-8.1	35,080	38,397	-3,317	-8.6	32.0	32.1	-0.1	27,078	29,823	-2,745	-9.2	3,757	4,548	-791	-17.4
うち)占有離脱物横領	15,857	18,522	-2,665	-14.4	13,009	15,517	-2,508	-16.2	82.0	83.8	-1.8	12,359	14,890	-2,531	-17.0	2,061	2,551	-490	-19.2
うち)公務執行妨害	2,303	2,375	-72	-3.0	2,261	2,305	-44	-1.9	98.2	97.1	1.1	1,866	1,913	-47	-2.5	89	152	-63	-41.4
うち)住居侵入	12,853	13,048	-195	-1.5	6,332	6,489	-157	-2.4	49.3	49.7	-0.4	3,456	3,549	-93	-2.6	614	789	-175	-22.2
うち)逮捕監禁	268	255	13	5.1	259	230	29	12.6	96.6	90.2	6.4	398	289	109	37.7	54	46	8	17.4
うち)略取誘拐・人身売買	293	304	-11	-3.6	268	283	-15	-5.3	91.5	93.1	-1.6	235	257	-22	-8.6	20	18	2	11.1
うち)盗品	889	1,021	-132	-12.9	834	953	-119	-12.5	93.8	93.3	0.5	745	864	-119	-13.8	274	314	-40	-12.7
うち)器物損壊等	71,695	78,371	-6,676	-8.5	8,582	9,138	-556	-6.1	12.0	11.7	0.3	4,790	4,993	-203	-4.1	411	455	-44	-9.7

第2表

窃盗 手口別 認知・検挙件数・検挙人員 対前年比較

罪種	認知件数				検挙件数				検挙率			検挙人員				うち少年			
	平成31年1月	平成30年	増減		平成31年1月	平成30年	増減		平成31年1月	平成30年	増減ポイント	平成31年1月	平成30年	増減		平成31年1月	平成30年	増減	
	～令和元年12月	1月～12月	件数	増減率	～令和元年12月	1月～12月	件数	増減率	～令和元年12月	1月～12月		～令和元年12月	1月～12月	人員	増減率	～令和元年12月	1月～12月	人員	増減率
窃盗総数	532,565	582,141	-49,576	-8.5	180,897	190,544	-9,647	-5.1	34.0	32.7	1.3	94,144	102,369	-8,225	-8.0	10,813	13,163	-2,350	-17.9
侵入盗	57,808	62,745	-4,937	-7.9	37,083	39,237	-2,154	-5.5	64.1	62.5	1.6	6,106	6,561	-455	-6.9	553	643	-90	-14.0
空き巣	19,584	22,141	-2,557	-11.5	10,670	13,039	-2,369	-18.2	54.5	58.9	-4.4	1,698	1,769	-71	-4.0	163	175	-12	-6.9
忍込み	7,916	7,484	432	5.8	5,508	4,847	661	13.6	69.6	64.8	4.8	418	447	-29	-6.5	47	50	-3	-6.0
居空き	1,436	1,880	-444	-23.6	845	1,224	-379	-31.0	58.8	65.1	-6.3	204	256	-52	-20.3	21	34	-13	-38.2
ATM破り	9	11	-2	-18.2	1	23	-22	-95.7	11.1	209.1	-198.0	1	5	-4	-80.0	-	2	-2	-100.0
金庫破り	1,313	1,355	-42	-3.1	880	904	-24	-2.7	67.0	66.7	0.3	242	239	3	1.3	18	19	-1	-5.3
旅館荒し	258	320	-62	-19.4	147	148	-1	-0.7	57.0	46.3	10.7	52	70	-18	-25.7	1	1	-	-
官公署荒し	176	93	83	89.2	122	133	-11	-8.3	69.3	143.0	-73.7	31	31	-	-	-	3	-3	-100.0
学校荒し	641	770	-129	-16.8	592	576	16	2.8	92.4	74.8	17.6	111	151	-40	-26.5	48	44	4	9.1
病院荒し	496	659	-163	-24.7	519	517	2	0.4	104.6	78.5	26.1	47	67	-20	-29.9	1	3	-2	-66.7
給油所荒し	188	293	-105	-35.8	178	108	70	64.8	94.7	36.9	57.8	12	24	-12	-50.0	1	4	-3	-75.0
事務所荒し	5,349	5,629	-280	-5.0	3,405	3,676	-271	-7.4	63.7	65.3	-1.6	535	603	-68	-11.3	31	52	-21	-40.4
出店荒し	7,070	8,050	-980	-12.2	4,973	5,238	-265	-5.1	70.3	65.1	5.2	780	833	-53	-6.4	87	105	-18	-17.1
工場荒し	523	607	-84	-13.8	295	409	-114	-27.9	56.4	67.4	-11.0	120	120	-	-	3	2	1	50.0
更衣室荒し	607	723	-116	-16.0	357	436	-79	-18.1	58.8	60.3	-1.5	158	162	-4	-2.5	35	35	-	-
倉庫荒し	4,684	4,999	-315	-6.3	3,118	3,216	-98	-3.0	66.6	64.3	2.3	708	819	-111	-13.6	53	42	11	26.2
その他	7,558	7,731	-173	-2.2	5,473	4,743	730	15.4	72.4	61.4	11.0	989	957	32	3.3	44	72	-28	-38.9
乗り物盗	187,101	207,799	-20,698	-10.0	17,271	18,577	-1,306	-7.0	9.2	8.9	0.3	8,026	9,331	-1,305	-14.0	3,081	3,816	-735	-19.3
自動車盗	7,143	8,628	-1,485	-17.2	3,845	4,248	-403	-9.5	53.8	49.2	4.6	778	914	-136	-14.9	96	169	-73	-43.2
オートバイ盗	11,255	15,292	-4,037	-26.4	2,422	2,652	-230	-8.7	21.5	17.3	4.2	841	1,203	-362	-30.1	725	1,058	-333	-31.5
自転車盗	168,703	183,879	-15,176	-8.3	11,004	11,677	-673	-5.8	6.5	6.4	0.1	6,407	7,214	-807	-11.2	2,260	2,589	-329	-12.7
非侵入盗	287,656	311,597	-23,941	-7.7	126,543	132,730	-6,187	-4.7	44.0	42.6	1.4	80,012	86,477	-6,465	-7.5	7,179	8,704	-1,525	-17.5
職権盗	3,714	1,281	2,433	189.9	1,518	393	1,125	286.3	40.9	30.7	10.2	376	135	241	178.5	95	51	44	86.3
慶吊盗	4	5	-1	-20.0	-	2	-2	-100.0	-	40.0	-40.0	-	-	-	-	-	-	-	-
追出し盗	34	30	4	13.3	18	28	-10	-35.7	52.9	93.3	-40.4	15	17	-2	-11.8	-	3	-3	-100.0
買物盗	685	773	-88	-11.4	270	381	-111	-29.1	39.4	49.3	-9.9	185	235	-50	-21.3	48	54	-6	-11.1
訪問盗	1,187	1,086	101	9.3	510	472	38	8.1	43.0	43.5	-0.5	218	218	-	-	32	25	7	28.0
払出盗	5,938	3,906	2,032	52.0	5,534	3,465	2,069	59.7	93.2	88.7	4.5	310	327	-17	-5.2	52	42	10	23.8
ATMねらい	5	16	-11	-68.8	1	11	-10	-90.9	20.0	68.8	-48.8	2	4	-2	-50.0	-	-	-	-
窓口ねらい	4	11	-7	-63.6	3	6	-3	-50.0	75.0	54.5	20.5	3	6	-3	-50.0	-	-	-	-
途ねらい	20	8	12	150.0	4	4	-	-	20.0	50.0	-30.0	1	2	-1	-50.0	-	2	-2	-100.0
室内ねらい	659	791	-132	-16.7	160	162	-2	-1.2	24.3	20.5	3.8	14	18	-4	-22.2	2	-	2	-
客室ねらい	202	209	-7	-3.3	63	58	5	8.6	31.2	27.8	3.4	20	34	-14	-41.2	3	1	2	200.0
病室ねらい	834	813	21	2.6	221	118	103	114.6	26.5	12.7	13.8	31	32	-1	-3.1	2	2	-2	-100.0
ひったくり	1,553	1,920	-367	-19.1	950	1,457	-507	-34.8	61.2	75.9	-14.7	370	395	-25	-6.3	93	129	-36	-27.9
すずり	3,141	3,281	-140	-4.3	844	1,018	-174	-17.1	26.9	31.0	-4.1	539	604	-65	-10.8	48	60	-12	-20.0
置引き	22,116	26,736	-4,620	-17.3	6,799	7,773	-974	-12.5	30.7	29.1	1.6	5,209	6,007	-798	-13.3	278	331	-53	-16.0
仮睡者ねらい	4,177	4,595	-418	-9.1	347	330	17	5.2	8.3	7.2	1.1	167	160	7	4.4	30	36	-6	-16.7
車上ねらい	37,425	44,969	-7,544	-16.8	10,951	10,953	-2	-0.0	29.3	24.4	4.9	1,416	1,556	-140	-9.0	133	151	-18	-11.9
車品ねらい	16,585	20,966	-4,381	-20.9	2,647	3,831	-1,184	-30.9	16.0	18.3	-2.3	497	512	-15	-2.9	251	249	2	0.8
脱衣場ねらい	2,173	2,426	-253	-10.4	282	415	-133	-32.0	13.0	17.1	-4.1	110	149	-39	-26.2	13	21	-8	-38.1
自動販売機ねらい	6,608	6,881	-273	-4.0	1,669	2,230	-561	-25.2	25.3	32.4	-7.1	193	288	-95	-33.0	89	163	-74	-45.4
色情ねらい	7,474	8,547	-1,073	-12.6	3,040	3,609	-569	-15.8	40.7	42.2	-1.5	600	592	8	1.4	47	50	-3	-6.0
工事場ねらい	4,534	5,210	-676	-13.0	1,087	1,311	-224	-17.1	24.0	25.2	-1.2	175	187	-12	-6.4	11	13	-2	-15.4
万引	93,812	99,692	-5,880	-5.9	65,814	71,330	-5,516	-7.7	70.2	71.6	-1.4	55,337	61,061	-5,724	-9.4	5,107	6,418	-1,311	-20.4
職場ねらい	9,519	9,945	-426	-4.3	3,061	3,119	-58	-1.9	32.2	31.4	0.8	2,318	2,321	-3	-0.1	336	339	-3	-0.9
同居ねらい	644	586	58	9.9	253	232	21	9.1	39.3	39.6	-0.3	190	166	24	14.5	23	17	6	35.3
さい銭ねらい	3,269	3,192	77	2.4	2,027	1,672	355	21.2	62.0	52.4	9.6	545	501	44	8.8	18	24	-6	-25.0
その他	61,340	63,722	-2,382	-3.7	18,470	18,365	105	0.6	30.1	28.8	1.3	11,171	10,950	221	2.0	470	523	-53	-10.1

第3表 刑法犯総数 都道府県別 認知・検挙件数・検挙人員 対前年比較

区分	刑法犯総数															
	認知件数				検挙件数				検挙人員				検挙率			
	平成31年1月 ～令和元年12月	平成30年 1月～12月	増減		平成31年1月 ～令和元年12月	平成30年 1月～12月	増減		平成31年1月 ～令和元年12月	平成30年 1月～12月	増減		平成31年1月 ～令和元年12月	平成30年 1月～12月	増減	
	件数	件数	件数	%	件数	件数	件数	%	人員	人員	人員	%	人員	人員	増減	
都道府県	総数	748,559	817,338	-68,779	-8.4	294,206	309,409	-15,203	-4.9	192,607	206,094	-13,487	-6.5	39.3	37.9	1.4
北海道	計	23,607	25,459	-1,852	-7.3	11,108	10,777	331	3.1	8,014	8,786	-772	-8.8	47.1	42.3	4.8
	札幌	16,927	17,880	-953	-5.3	7,537	7,379	158	2.1	5,418	6,123	-705	-11.5	44.5	41.3	3.2
	函館	1,760	2,152	-392	-18.2	1,046	730	316	43.3	642	616	26	4.2	59.4	33.9	25.5
	旭川	2,066	2,130	-64	-3.0	1,003	1,011	-8	-0.8	860	812	48	5.9	48.5	47.5	1.0
	釧路	2,119	2,422	-303	-12.5	1,084	1,073	11	1.0	740	842	-102	-12.1	51.2	44.3	6.9
	北見	735	875	-140	-16.0	438	584	-146	-25.0	354	393	-39	-9.9	59.6	66.7	-7.1
東北	計	34,383	37,624	-3,241	-8.6	17,469	19,020	-1,551	-8.2	10,374	11,045	-671	-6.1	50.8	50.6	0.2
	青森	3,488	4,060	-572	-14.1	1,987	2,331	-344	-14.8	1,382	1,653	-271	-16.4	57.0	57.4	-0.4
	岩手	3,063	3,458	-395	-11.4	1,850	1,710	140	8.2	1,150	1,193	-43	-3.6	60.4	49.5	10.9
	宮城	12,979	13,755	-776	-5.6	5,295	6,226	-931	-15.0	3,113	3,205	-92	-2.9	40.8	45.3	-4.5
	秋田	2,162	2,460	-298	-12.1	1,706	1,794	-88	-4.9	984	1,186	-202	-17.0	78.9	72.9	6.0
	山形	3,275	3,614	-339	-9.4	2,289	2,618	-329	-12.6	1,514	1,693	-179	-10.6	69.9	72.4	-2.5
関東	計	223,344	243,320	-19,976	-8.2	87,081	91,856	-4,775	-5.2	51,692	56,101	-4,409	-7.9	39.0	37.8	1.2
	茨城	20,312	22,550	-2,238	-9.9	7,286	8,181	-895	-10.9	3,562	4,237	-675	-15.9	35.9	36.3	-0.4
	栃木	11,155	11,346	-191	-1.7	4,704	4,787	-83	-1.7	2,289	2,551	-262	-10.3	42.2	42.2	-
	群馬	11,699	12,201	-502	-4.1	5,987	6,110	-123	-2.0	3,318	3,495	-177	-5.1	51.2	50.1	1.1
	埼玉	55,497	60,001	-4,504	-7.5	18,750	18,433	317	1.7	11,297	11,877	-580	-4.9	33.8	30.7	3.1
	千葉	41,793	46,698	-4,905	-10.5	12,883	14,597	-1,714	-11.7	7,726	8,464	-738	-8.7	30.8	31.3	-0.5
中部	計	85,283	92,324	-7,041	-7.6	32,585	35,179	-2,594	-7.4	22,587	22,841	-254	-1.1	38.2	38.1	0.1
	富山	4,508	4,846	-338	-7.0	2,297	2,640	-343	-13.0	1,657	1,664	-7	-0.4	51.0	54.5	-3.5
	石川	4,508	4,722	-214	-4.5	2,246	2,146	100	4.7	1,428	1,380	48	3.5	49.8	45.4	4.4
	福井	3,132	3,197	-65	-2.0	2,023	1,786	237	13.3	1,291	1,117	174	15.6	64.6	55.9	8.7
	岐阜	12,857	13,232	-375	-2.8	4,795	4,956	-161	-3.2	3,038	2,848	190	6.7	37.3	37.5	-0.2
	愛知	49,956	55,080	-5,124	-9.3	17,395	18,687	-1,292	-6.9	13,235	13,622	-387	-2.8	34.8	33.9	0.9
近畿	計	157,953	177,191	-19,238	-10.9	53,429	53,761	-332	-0.6	36,354	38,655	-2,301	-6.0	33.8	30.3	3.5
	滋賀	6,771	7,967	-1,196	-15.0	2,840	3,340	-500	-15.0	1,736	1,952	-216	-11.1	41.9	41.9	-
	京都	15,136	16,821	-1,685	-10.0	5,212	5,736	-524	-9.1	3,720	4,295	-575	-13.4	34.4	34.1	0.3
	大阪	84,672	95,558	-10,886	-11.4	22,074	21,485	589	2.7	15,561	15,918	-357	-2.2	26.1	22.5	3.6
	兵庫	40,395	44,233	-3,838	-8.7	16,524	15,872	652	4.1	11,490	12,455	-965	-7.7	40.9	35.9	5.0
	奈良	6,616	7,764	-1,148	-14.8	4,075	4,437	-362	-8.2	2,257	2,326	-69	-3.0	61.6	57.1	4.5
中国	計	33,131	33,980	-849	-2.5	16,489	16,506	-17	-0.1	10,978	11,237	-259	-2.3	49.8	48.6	1.2
	鳥取	2,029	2,110	-81	-3.8	1,489	1,412	77	5.5	866	894	-28	-3.1	73.4	66.9	6.5
	島根	2,310	2,631	-321	-12.2	1,482	1,682	-200	-11.9	788	846	-58	-6.9	64.2	63.9	0.3
	岡山	9,436	9,509	-73	-0.8	4,185	4,266	-81	-1.9	2,926	2,933	-7	-0.2	44.4	44.9	-0.5
	広島	14,160	14,311	-151	-1.1	6,459	6,182	277	4.5	4,493	4,440	53	1.2	45.6	43.2	2.4
	山口	5,196	5,419	-223	-4.1	2,874	2,964	-90	-3.0	1,905	2,124	-219	-10.3	55.3	54.7	0.6
四国	計	19,081	20,994	-1,913	-9.1	8,981	10,063	-1,082	-10.8	5,340	5,826	-486	-8.3	47.1	47.9	-0.8
	徳島	3,111	3,094	17	0.5	1,654	1,691	-37	-2.2	809	910	-101	-11.1	53.2	54.7	-1.5
	香川	4,962	5,222	-260	-5.0	2,688	2,646	42	1.6	1,536	1,595	-59	-3.7	54.2	50.7	3.5
	愛媛	7,446	8,626	-1,180	-13.7	3,094	4,074	-980	-24.1	2,056	2,401	-345	-14.4	41.6	47.2	-5.6
	高知	3,562	4,052	-490	-12.1	1,545	1,652	-107	-6.5	939	920	19	2.1	43.4	40.8	2.6
九州	計	67,113	71,954	-4,841	-6.7	32,755	34,668	-1,913	-5.5	22,366	23,135	-769	-3.3	48.8	48.2	0.6
	福岡	34,520	36,701	-2,181	-5.9	14,697	15,114	-417	-2.8	10,198	9,906	292	2.9	42.6	41.2	1.4
	佐賀	3,400	3,581	-181	-5.1	2,145	2,286	-141	-6.2	1,085	1,281	-196	-15.3	63.1	63.8	-0.7
	長崎	3,394	3,622	-228	-6.3	2,204	2,394	-190	-7.9	1,697	1,760	-63	-3.6	64.9	66.1	-1.2
	熊本	6,498	6,932	-434	-6.3	3,468	3,681	-213	-5.8	2,452	2,595	-143	-5.5	53.4	53.1	0.3
	大分	3,018	3,331	-313	-9.4	1,506	1,885	-379	-20.1	1,094	1,312	-218	-16.6	49.9	56.6	-6.7
	宮崎	3,993	4,205	-212	-5.0	1,909	2,260	-351	-15.5	1,290	1,553	-263	-16.9	47.8	53.7	-5.9
	鹿児島	5,776	6,704	-928	-13.8	2,963	3,129	-166	-5.3	1,712	1,722	-10	-0.6	51.3	46.7	4.6
沖縄	6,514	6,878	-364	-5.3	3,863	3,919	-56	-1.4	2,838	3,006	-168	-5.6	59.3	57.0	2.3	

第4表 窃盗犯総数 都道府県別 認知・検挙件数・検挙人員 対前年比較

区分	窃盗犯総数															
	認知件数				検挙件数				検挙人員				検挙率			
	平成31年1月	平成30年	増減		平成31年1月	平成30年	増減		平成31年1月	平成30年	増減		平成31年1月	平成30年	増減	
	～令和元年12月	1月～12月	件数	%	～令和元年12月	1月～12月	件数	%	～令和元年12月	1月～12月	人員	%	～令和元年12月	1月～12月		
都道府県	総数	532,565	582,141	-49,576	-8.5	180,897	190,544	-9,647	-5.1	94,144	102,369	-8,225	-8.0	34.0	32.7	1.3
北海道	計	15,304	16,401	-1,097	-6.7	6,404	5,935	469	7.9	3,715	4,187	-472	-11.3	41.8	36.2	5.6
	札幌	11,161	11,716	-555	-4.7	4,301	4,063	238	5.9	2,522	2,959	-437	-14.8	38.5	34.7	3.8
	函館	1,108	1,394	-286	-20.5	698	382	316	82.7	325	292	33	11.3	63.0	27.4	35.6
	旭川	1,262	1,264	-2	-0.2	561	579	-18	-3.1	416	411	5	1.2	44.5	45.8	-1.3
	釧路	1,361	1,509	-148	-9.8	615	552	63	11.4	301	349	-48	-13.8	45.2	36.6	8.6
	北見	412	518	-106	-20.5	229	359	-130	-36.2	151	176	-25	-14.2	55.6	69.3	-13.7
東北	計	24,223	26,778	-2,555	-9.5	11,586	12,695	-1,109	-8.7	5,770	6,354	-584	-9.2	47.8	47.4	0.4
	青森	2,322	2,664	-342	-12.8	1,250	1,484	-234	-15.8	810	946	-136	-14.4	53.8	55.7	-1.9
	岩手	2,151	2,464	-313	-12.7	1,293	1,178	115	9.8	716	741	-25	-3.4	60.1	47.8	12.3
	宮城	9,336	9,919	-583	-5.9	3,433	4,090	-657	-16.1	1,701	1,811	-110	-6.1	36.8	41.2	-4.4
	秋田	1,577	1,766	-189	-10.7	1,197	1,134	63	5.6	665	774	-109	-14.1	75.9	64.2	11.7
	山形	2,098	2,424	-326	-13.4	1,383	1,665	-282	-16.9	656	804	-148	-18.4	65.9	68.7	-2.8
福島	6,739	7,541	-802	-10.6	3,030	3,144	-114	-3.6	1,222	1,278	-56	-4.4	45.0	41.7	3.3	
東京	計	73,988	78,924	-4,936	-6.3	18,071	19,163	-1,092	-5.7	10,758	11,922	-1,164	-9.8	24.4	24.3	0.1
関東	計	162,836	177,288	-14,452	-8.2	56,814	60,126	-3,312	-5.5	25,957	29,209	-3,252	-11.1	34.9	33.9	1.0
	茨城	15,756	17,081	-1,325	-7.8	5,292	5,805	-513	-8.8	1,756	2,048	-292	-14.3	33.6	34.0	-0.4
	栃木	8,458	8,358	100	1.2	3,437	3,301	136	4.1	1,296	1,401	-105	-7.5	40.6	39.5	1.1
	群馬	8,095	8,629	-534	-6.2	3,650	3,863	-213	-5.5	1,461	1,558	-97	-6.2	45.1	44.8	0.3
	埼玉	40,545	44,685	-4,140	-9.3	11,530	11,444	86	0.8	5,248	6,030	-782	-13.0	28.4	25.6	2.8
	千葉	31,026	34,693	-3,667	-10.6	8,455	9,953	-1,498	-15.1	4,052	4,632	-580	-12.5	27.3	28.7	-1.4
	神奈川	30,381	33,487	-3,106	-9.3	11,561	13,048	-1,487	-11.4	5,803	6,780	-977	-14.4	38.1	39.0	-0.9
	新潟	7,344	7,625	-281	-3.7	3,724	3,629	95	2.6	1,612	1,856	-244	-13.1	50.7	47.6	3.1
	山梨	3,016	3,186	-170	-5.3	1,329	1,415	-86	-6.1	686	720	-34	-4.7	44.1	44.4	-0.3
	長野	6,245	6,251	-6	-0.1	3,026	2,882	144	5.0	1,316	1,400	-84	-6.0	48.5	46.1	2.4
静岡	11,970	13,293	-1,323	-10.0	4,810	4,786	24	0.5	2,727	2,784	-57	-2.0	40.2	36.0	4.2	
中部	計	59,293	64,449	-5,156	-8.0	20,089	22,506	-2,417	-10.7	11,440	11,629	-189	-1.6	33.9	34.9	-1.0
	富山	3,030	3,300	-270	-8.2	1,347	1,773	-426	-24.0	814	861	-47	-5.5	44.5	53.7	-9.2
	石川	3,491	3,563	-72	-2.0	1,573	1,428	145	10.2	817	758	59	7.8	45.1	40.1	5.0
	福井	2,128	2,228	-100	-4.5	1,311	1,189	122	10.3	565	535	30	5.6	61.6	53.4	8.2
	岐阜	8,804	9,188	-384	-4.2	2,973	3,249	-276	-8.5	1,471	1,440	31	2.2	33.8	35.4	-1.6
	愛知	34,295	37,922	-3,627	-9.6	10,276	11,244	-968	-8.6	6,658	6,807	-149	-2.2	30.0	29.7	0.3
三重	7,545	8,248	-703	-8.5	2,609	3,623	-1,014	-28.0	1,115	1,228	-113	-9.2	34.6	43.9	-9.3	
近畿	計	114,565	129,693	-15,128	-11.7	31,517	30,482	1,035	3.4	16,826	17,705	-879	-5.0	27.5	23.5	4.0
	滋賀	4,748	5,618	-870	-15.5	1,969	2,307	-338	-14.7	988	1,114	-126	-11.3	41.5	41.1	0.4
	京都	11,080	12,225	-1,145	-9.4	3,136	3,306	-170	-5.1	1,927	2,230	-303	-13.6	28.3	27.0	1.3
	大阪	64,705	73,962	-9,257	-12.5	12,461	11,617	844	7.3	6,848	6,867	-19	-0.3	19.3	15.7	3.6
	兵庫	26,779	29,294	-2,515	-8.6	9,355	8,216	1,139	13.9	4,993	5,276	-283	-5.4	34.9	28.0	6.9
	奈良	4,400	5,439	-1,039	-19.1	2,805	3,125	-320	-10.2	1,298	1,332	-34	-2.6	63.8	57.5	6.3
和歌山	2,853	3,155	-302	-9.6	1,791	1,911	-120	-6.3	772	886	-114	-12.9	62.8	60.6	2.2	
中国	計	22,567	23,271	-704	-3.0	10,084	10,256	-172	-1.7	5,749	5,923	-174	-2.9	44.7	44.1	0.6
	鳥取	1,522	1,487	35	2.4	1,085	890	195	21.9	527	490	37	7.6	71.3	59.9	11.4
	島根	1,701	1,964	-263	-13.4	1,087	1,203	-116	-9.6	500	524	-24	-4.6	63.9	61.3	2.6
	岡山	6,620	6,707	-87	-1.3	2,328	2,500	-172	-6.9	1,337	1,418	-81	-5.7	35.2	37.3	-2.1
	広島	9,231	9,514	-283	-3.0	3,728	3,738	-10	-0.3	2,293	2,263	30	1.3	40.4	39.3	1.1
	山口	3,493	3,599	-106	-2.9	1,856	1,925	-69	-3.6	1,092	1,228	-136	-11.1	53.1	53.5	-0.4
四国	計	13,393	15,149	-1,756	-11.6	6,093	7,128	-1,035	-14.5	2,888	3,421	-533	-15.6	45.5	47.1	-1.6
	徳島	2,352	2,238	114	5.1	1,207	1,260	-53	-4.2	511	603	-92	-15.3	51.3	56.3	-5.0
	香川	3,324	3,736	-412	-11.0	1,720	1,765	-45	-2.5	734	910	-176	-19.3	51.7	47.2	4.5
	愛媛	5,064	6,091	-1,027	-16.9	2,086	2,940	-854	-29.0	1,116	1,346	-230	-17.1	41.2	48.3	-7.1
	高知	2,653	3,084	-431	-14.0	1,080	1,163	-83	-7.1	527	562	-35	-6.2	40.7	37.7	3.0
九州	計	46,396	50,188	-3,792	-7.6	20,239	22,253	-2,014	-9.1	11,041	12,019	-978	-8.1	43.6	44.3	-0.7
	福岡	23,864	25,485	-1,621	-6.4	8,476	9,373	-897	-9.6	4,324	4,494	-170	-3.8	35.5	36.8	-1.3
	佐賀	2,509	2,646	-137	-5.2	1,589	1,635	-46	-2.8	626	725	-99	-13.7	63.3	61.8	1.5
	長崎	2,180	2,335	-155	-6.6	1,428	1,498	-70	-4.7	988	1,042	-54	-5.2	65.5	64.2	1.3
	熊本	4,539	4,747	-208	-4.4	2,154	2,397	-243	-10.1	1,294	1,431	-137	-9.6	47.5	50.5	-3.0
	大分	1,988	2,332	-344	-14.8	938	1,254	-316	-25.2	563	780	-217	-27.8	47.2	53.8	-6.6
	宮崎	2,898	2,931	-33	-1.1	1,188	1,358	-170	-12.5	656	758	-102	-13.5	41.0	46.3	-5.3
	鹿児島	4,184	5,051	-867	-17.2	2,174	2,349	-175	-7.4	1,015	1,050	-35	-3.3	52.0	46.5	5.5
沖縄	4,234	4,661	-427	-9.2	2,292	2,389	-97	-4.1	1,575	1,739	-164	-9.4	54.1	51.3	2.8	

第5表

重要犯罪・重要窃盗犯 認知・検挙件数・検挙人員対前年比較

罪名(手口)	認知件数				検挙件数				検挙率		
	平成31年1月 ~令和元年12月	平成30年 1月~12月	増減		平成31年1月 ~令和元年12月	平成30年 1月~12月	増減		平成31年1月 ~令和元年12月	平成30年 1月~12月	増減 (ポイント)
			件数	増減率			件数	増減率			
重要犯罪	9,899	10,544	-645	-6.1	8,507	8,908	-401	-4.5	85.9	84.5	1.4
殺人	950	915	35	3.8	945	886	59	6.7	99.5	96.8	2.7
強盗	1,511	1,787	-276	-15.4	1,326	1,559	-233	-14.9	87.8	87.2	0.6
放火	840	891	-51	-5.7	658	702	-44	-6.3	78.3	78.8	-0.5
強制性交等	1,405	1,307	98	7.5	1,311	1,190	121	10.2	93.3	91.0	2.3
略取誘拐・人身売買	293	304	-11	-3.6	268	283	-15	-5.3	91.5	93.1	-1.6
強制わいせつ	4,900	5,340	-440	-8.2	3,999	4,288	-289	-6.7	81.6	80.3	1.3
重要窃盗犯	69,645	76,574	-6,929	-9.0	42,722	45,960	-3,238	-7.0	61.3	60.0	1.3
侵入盗	57,808	62,745	-4,937	-7.9	37,083	39,237	-2,154	-5.5	64.1	62.5	1.6
住宅対象	28,936	31,505	-2,569	-8.2	17,023	19,110	-2,087	-10.9	58.8	60.7	-1.9
その他	28,872	31,240	-2,368	-7.6	20,060	20,127	-67	-0.3	69.5	64.4	5.1
自動車盗	7,143	8,628	-1,485	-17.2	3,845	4,248	-403	-9.5	53.8	49.2	4.6
ひったくり	1,553	1,920	-367	-19.1	950	1,457	-507	-34.8	61.2	75.9	-14.7
すり	3,141	3,281	-140	-4.3	844	1,018	-174	-17.1	26.9	31.0	-4.1

罪名(手口)	検挙人員											
	総数				成人				少年			
	平成31年1月 ~令和元年12月	平成30年 1月~12月	増減		平成31年1月 ~令和元年12月	平成30年 1月~12月	増減		平成31年1月 ~令和元年12月	平成30年 1月~12月	増減	
		人員	増減率			人員	増減率			人員	増減率	
重要犯罪	7,386	7,373	13	0.2	6,581	6,554	27	0.4	805	819	-14	-1.7
殺人	924	836	88	10.5	881	803	78	9.7	43	33	10	30.3
強盗	1,604	1,732	-128	-7.4	1,353	1,476	-123	-8.3	251	256	-5	-2.0
放火	519	537	-18	-3.4	490	502	-12	-2.4	29	35	-6	-17.1
強制性交等	1,178	1,088	90	8.3	1,044	949	95	10.0	134	139	-5	-3.6
略取誘拐・人身売買	235	257	-22	-8.6	215	239	-24	-10.0	20	18	2	11.1
強制わいせつ	2,926	2,923	3	0.1	2,598	2,585	13	0.5	328	338	-10	-3.0
重要窃盗犯	7,793	8,474	-681	-8.0	7,003	7,473	-470	-6.3	790	1,001	-211	-21.1
侵入盗	6,106	6,561	-455	-6.9	5,553	5,918	-365	-6.2	553	643	-90	-14.0
住宅対象	2,320	2,472	-152	-6.1	2,089	2,213	-124	-5.6	231	259	-28	-10.8
その他	3,786	4,089	-303	-7.4	3,464	3,705	-241	-6.5	322	384	-62	-16.1
自動車盗	778	914	-136	-14.9	682	745	-63	-8.5	96	169	-73	-43.2
ひったくり	370	395	-25	-6.3	277	266	11	4.1	93	129	-36	-27.9
すり	539	604	-65	-10.8	491	544	-53	-9.7	48	60	-12	-20.0

注 侵入盗の「住宅対象」とは、空き巣、忍込み及び居空きをいう。

第6表

重要犯罪・重要窃盗犯 都道府県別 認知・検挙件数・検挙人員 対前年比較

都道府県	重要犯罪総数															
	認知件数					検挙件数					検挙人員				検挙率	
	平成31年1月 ～令和元年12月	平成30年 1月～12月	増減		平成31年1月 ～令和元年12月	平成30年 1月～12月	増減		平成31年1月 ～令和元年12月	平成30年 1月～12月	増減		平成31年1月 ～令和元年12月	平成30年 1月～12月	増減	
			件数	%			件数	%			人員	%				
総数	9,899	10,544	-645	-6.1	8,507	8,908	-401	-4.5	7,386	7,373	13	0.2	85.9	84.5	1.4	
計	301	328	-27	-8.2	259	289	-30	-10.4	226	273	-47	-17.2	86.0	88.1	-2.1	
北海道	202	233	-31	-13.3	165	199	-34	-17.1	139	180	-41	-22.8	81.7	85.4	-3.7	
函館	25	24	1	4.2	21	24	-3	-12.5	20	24	-4	-16.7	84.0	100.0	-16.0	
旭川	28	20	8	40.0	31	22	9	40.9	29	30	-1	-3.3	110.7	110.0	0.7	
釧路	30	42	-12	-28.6	28	36	-8	-22.2	27	30	-3	-10.0	93.3	85.7	7.6	
北見	16	9	7	77.8	14	8	6	75.0	11	9	2	22.2	87.5	88.9	-1.4	
東北	420	441	-21	-4.8	368	397	-29	-7.3	302	274	28	10.2	87.6	90.0	-2.4	
青森	51	44	7	15.9	48	44	4	9.1	39	34	5	14.7	94.1	100.0	-5.9	
岩手	63	47	16	34.0	57	35	22	62.9	50	28	22	78.6	90.5	74.5	16.0	
宮城	151	182	-31	-17.0	124	169	-45	-26.6	93	102	-9	-8.8	82.1	92.9	-10.8	
秋田	27	37	-10	-27.0	18	32	-14	-43.8	13	19	-6	-31.6	66.7	86.5	-19.8	
山形	37	55	-18	-32.7	34	46	-12	-26.1	29	26	3	11.5	91.9	83.6	8.3	
福島	91	76	15	19.7	87	71	16	22.5	78	65	13	20.0	95.6	93.4	2.2	
東京	1,374	1,504	-130	-8.6	1,270	1,413	-143	-10.1	1,211	1,310	-99	-7.6	92.4	93.9	-1.5	
計	2,854	3,122	-268	-8.6	2,430	2,540	-110	-4.3	1,978	1,901	77	4.1	85.1	81.4	3.7	
茨城	200	235	-35	-14.9	164	188	-24	-12.8	144	160	-16	-10.0	82.0	80.0	2.0	
栃木	83	99	-16	-16.2	76	87	-11	-12.6	67	94	-27	-28.7	91.6	87.9	3.7	
群馬	121	121	-	-	117	118	-1	-0.8	109	100	9	9.0	96.7	97.5	-0.8	
埼玉	810	737	73	9.9	708	599	109	18.2	545	457	88	19.3	87.4	81.3	6.1	
千葉	500	613	-113	-18.4	394	417	-23	-5.5	310	314	-4	-1.3	78.8	68.0	10.8	
神奈川	582	754	-172	-22.8	534	638	-104	-16.3	418	405	13	3.2	91.8	84.6	7.2	
新潟	128	126	2	1.6	112	129	-17	-13.2	91	90	1	1.1	87.5	102.4	-14.9	
山梨	38	46	-8	-17.4	29	47	-18	-38.3	38	42	-4	-9.5	76.3	102.2	-25.9	
長野	100	101	-1	-1.0	84	84	-	-	73	47	26	55.3	84.0	83.2	0.8	
静岡	292	290	2	0.7	212	233	-21	-9.0	183	192	-9	-4.7	72.6	80.3	-7.7	
中部	966	1,009	-43	-4.3	831	815	16	2.0	769	710	59	8.3	86.0	80.8	5.2	
富山	44	51	-7	-13.7	36	48	-12	-25.0	31	45	-14	-31.1	81.8	94.1	-12.3	
石川	56	67	-11	-16.4	46	61	-15	-24.6	39	50	-11	-22.0	82.1	91.0	-8.9	
福井	26	39	-13	-33.3	25	39	-14	-35.9	28	36	-8	-22.2	96.2	100.0	-3.8	
岐阜	110	101	9	8.9	95	83	12	14.5	85	68	17	25.0	86.4	82.2	4.2	
愛知	653	653	-	-	556	499	57	11.4	516	450	66	14.7	85.1	76.4	8.7	
三重	77	98	-21	-21.4	73	85	-12	-14.1	70	61	9	14.8	94.8	86.7	8.1	
近畿	2,353	2,470	-117	-4.7	1,863	2,040	-177	-8.7	1,601	1,671	-70	-4.2	79.2	82.6	-3.4	
滋賀	107	114	-7	-6.1	93	98	-5	-5.1	71	77	-6	-7.8	86.9	86.0	0.9	
京都	184	222	-38	-17.1	144	229	-85	-37.1	127	156	-29	-18.6	78.3	103.2	-24.9	
大阪	1,297	1,391	-94	-6.8	982	1,082	-100	-9.2	865	913	-48	-5.3	75.7	77.8	-2.1	
兵庫	622	608	14	2.3	529	505	24	4.8	450	431	19	4.4	85.0	83.1	1.9	
奈良	94	95	-1	-1.1	80	80	-	-	57	58	-1	-1.7	85.1	84.2	0.9	
和歌山	49	40	9	22.5	35	46	-11	-23.9	31	36	-5	-13.9	71.4	115.0	-43.6	
中国	456	448	8	1.8	401	377	24	6.4	368	373	-5	-1.3	87.9	84.2	3.7	
鳥取	22	37	-15	-40.5	18	31	-13	-41.9	16	29	-13	-44.8	81.8	83.8	-2.0	
島根	28	38	-10	-26.3	29	35	-6	-17.1	26	33	-7	-21.2	103.6	92.1	11.5	
岡山	115	95	20	21.1	108	93	15	16.1	113	89	24	27.0	93.9	97.9	-4.0	
広島	237	231	6	2.6	195	171	24	14.0	161	168	-7	-4.2	82.3	74.0	8.3	
山口	54	47	7	14.9	51	47	4	8.5	52	54	-2	-3.7	94.4	100.0	-5.6	
四国	221	197	24	12.2	200	177	23	13.0	201	155	46	29.7	90.5	89.8	0.7	
徳島	30	47	-17	-36.2	32	38	-6	-15.8	38	30	8	26.7	106.7	80.9	25.8	
香川	76	55	21	38.2	72	50	22	44.0	73	46	27	58.7	94.7	90.9	3.8	
愛媛	74	70	4	5.7	62	64	-2	-3.1	53	54	-1	-1.9	83.8	91.4	-7.6	
高知	41	25	16	64.0	34	25	9	36.0	37	25	12	48.0	82.9	100.0	-17.1	
九州	954	1,025	-71	-6.9	885	860	25	2.9	730	706	24	3.4	92.8	83.9	8.9	
福岡	471	538	-67	-12.5	444	436	8	1.8	338	348	-10	-2.9	94.3	81.0	13.3	
佐賀	48	38	10	26.3	44	35	9	25.7	31	28	3	10.7	91.7	92.1	-0.4	
長崎	58	63	-5	-7.9	44	51	-7	-13.7	42	38	4	10.5	75.9	81.0	-5.1	
熊本	81	104	-23	-22.1	82	84	-2	-2.4	74	79	-5	-6.3	101.2	80.8	20.4	
大分	63	63	-	-	65	57	8	14.0	58	44	14	31.8	103.2	90.5	12.7	
宮崎	40	56	-16	-28.6	37	48	-11	-22.9	33	43	-10	-23.3	92.5	85.7	6.8	
鹿児島	80	81	-1	-1.2	69	72	-3	-4.2	58	60	-2	-3.3	86.3	88.9	-2.6	
沖縄	113	82	31	37.8	100	77	23	29.9	96	66	30	45.5	88.5	93.9	-5.4	

第6表

重要犯罪・重要窃盗犯 都道府県別 認知・検挙件数・検挙人員 対前年比較

都道府県	殺人														
	認知件数				検挙件数				検挙人員				検挙率		
	平成31年1月 ～令和元年12月	平成30年 1月～12月	増減		平成31年1月 ～令和元年12月	平成30年 1月～12月	増減		平成31年1月 ～令和元年12月	平成30年 1月～12月	増減		平成31年1月 ～令和元年12月	平成30年 1月～12月	増減
			件数	%			件数	%			人員	%			
総数	950	915	35	3.8	945	886	59	6.7	924	836	88	10.5	99.5	96.8	2.7
計	33	37	-4	-10.8	35	39	-4	-10.3	28	38	-10	-26.3	106.1	105.4	0.7
北海道															
札幌	20	27	-2	-9.1	21	23	-2	-8.7	17	23	-6	-26.1	105.0	104.5	0.5
函館	2	6	-4	-66.7	2	9	-7	-77.8	2	8	-6	-75.0	100.0	150.0	-50.0
旭川	3	3	-	-	4	2	2	100.0	2	2	-	-	133.3	66.7	66.6
釧路	5	4	1	25.0	5	3	2	66.7	6	3	3	100.0	100.0	75.0	25.0
北見	3	2	1	50.0	3	2	1	50.0	1	2	-1	-50.0	100.0	100.0	-
東北															
計	46	36	10	27.8	45	33	12	36.4	37	33	4	12.1	97.8	91.7	6.1
青森	9	8	1	12.5	9	6	3	50.0	9	6	3	50.0	100.0	75.0	25.0
岩手	10	5	5	100.0	9	4	5	125.0	8	4	4	100.0	90.0	80.0	10.0
宮城	12	9	3	33.3	12	9	3	33.3	11	13	-2	-15.4	100.0	100.0	-
秋田	5	2	3	150.0	5	2	3	150.0	2	1	1	100.0	100.0	100.0	-
山形	5	2	3	150.0	5	3	2	66.7	5	-	5	-	100.0	150.0	-50.0
福島	5	10	-5	-50.0	5	9	-4	-44.4	2	9	-7	-77.8	100.0	90.0	10.0
東京															
計	108	91	17	18.7	103	95	8	8.4	101	88	13	14.8	95.4	104.4	-9.0
茨城	292	271	21	7.7	295	256	39	15.2	288	229	59	25.8	101.0	94.5	6.5
栃木	22	25	-3	-12.0	18	23	-5	-21.7	19	23	-4	-17.4	81.8	92.0	-10.2
群馬	17	11	6	54.5	16	12	4	33.3	16	12	4	33.3	94.1	109.1	-15.0
埼玉	13	16	-3	-18.8	14	17	-3	-17.6	11	12	-1	-8.3	107.7	106.3	1.4
千葉	78	39	39	100.0	78	38	40	105.3	76	34	42	123.5	100.0	97.4	2.6
神奈川	47	51	-4	-7.8	48	49	-1	-2.0	50	51	-1	-2.0	102.1	96.1	6.0
新潟	51	68	-17	-25.0	51	59	-8	-13.6	47	54	-7	-13.0	100.0	86.8	13.2
山梨	15	17	-2	-11.8	14	17	-3	-17.6	15	13	2	15.4	93.3	100.0	-6.7
長野	4	2	2	100.0	3	3	-	-	3	4	-1	-25.0	75.0	150.0	-75.0
静岡	11	12	-1	-8.3	12	10	2	20.0	14	7	7	100.0	109.1	83.3	25.8
中部															
計	34	30	4	13.3	41	28	13	46.4	37	19	18	94.7	120.6	93.3	27.3
富山	106	95	11	11.6	100	88	12	13.6	96	88	8	9.1	94.3	92.6	1.7
石川	11	9	2	22.2	11	8	3	37.5	10	6	4	66.7	100.0	88.9	11.1
福井	2	8	-6	-75.0	2	8	-6	-75.0	5	9	-4	-44.4	100.0	100.0	-
岐阜	9	7	2	28.6	8	7	1	14.3	9	6	3	50.0	88.9	100.0	-11.1
愛知	14	8	6	75.0	14	9	5	55.6	14	6	8	133.3	100.0	112.5	-12.5
三重	64	57	7	12.3	57	52	5	9.6	51	55	-4	-7.3	89.1	91.2	-2.1
近畿															
計	6	6	-	-	8	4	4	100.0	7	6	1	16.7	133.3	66.7	66.6
滋賀	208	208	-	-	205	206	-1	-0.5	216	202	14	6.9	98.6	99.0	-0.4
京都	9	12	-3	-25.0	10	14	-4	-28.6	9	16	-7	-43.8	111.1	116.7	-5.6
大阪	10	15	-5	-33.3	9	16	-7	-43.8	8	14	-6	-42.9	90.0	106.7	-16.7
兵庫	133	114	19	16.7	127	112	15	13.4	133	114	19	16.7	95.5	98.2	-2.7
奈良	44	57	-13	-22.8	48	54	-6	-11.1	56	49	7	14.3	109.1	94.7	14.4
和歌山	6	6	-	-	6	6	-	-	6	5	1	20.0	100.0	100.0	-
中国															
計	6	4	2	50.0	5	4	1	25.0	4	4	-	-	83.3	100.0	-16.7
鳥取	48	47	1	2.1	46	47	-1	-2.1	39	42	-3	-7.1	95.8	100.0	-4.2
島根	4	3	1	33.3	4	4	-	-	3	3	-	-	100.0	133.3	-33.3
岡山	4	4	-	-	4	3	1	33.3	2	3	-1	-33.3	100.0	75.0	25.0
広島	13	8	5	62.5	12	9	3	33.3	11	10	1	10.0	92.3	112.5	-20.2
山口	15	22	-7	-31.8	14	21	-7	-33.3	12	19	-7	-36.8	93.3	95.5	-2.2
四国															
計	12	10	2	20.0	12	10	2	20.0	11	7	4	57.1	100.0	100.0	-
徳島	21	24	-3	-12.5	22	23	-1	-4.3	22	23	-1	-4.3	104.8	95.8	9.0
香川	3	8	-5	-62.5	3	8	-5	-62.5	2	8	-6	-75.0	100.0	100.0	-
愛媛	7	6	1	16.7	7	6	1	16.7	9	7	2	28.6	100.0	100.0	-
高知	4	6	-2	-33.3	4	7	-3	-42.9	4	7	-3	-42.9	100.0	116.7	-16.7
九州															
計	7	4	3	75.0	8	2	6	300.0	7	1	6	600.0	114.3	50.0	64.3
福岡	88	106	-18	-17.0	94	99	-5	-5.1	97	93	4	4.3	106.8	93.4	13.4
佐賀	37	43	-6	-14.0	38	42	-4	-9.5	40	46	-6	-13.0	102.7	97.7	5.0
長崎	6	6	-	-	7	5	2	40.0	5	4	1	25.0	116.7	83.3	33.4
熊本	5	8	-3	-37.5	6	6	-	-	6	5	1	20.0	120.0	75.0	45.0
大分	6	5	1	20.0	7	4	3	75.0	7	4	3	75.0	116.7	80.0	36.7
宮崎	7	6	1	16.7	7	6	1	16.7	9	5	4	80.0	100.0	100.0	-
鹿児島	2	7	-5	-71.4	3	6	-3	-50.0	3	5	-2	-40.0	150.0	85.7	64.3
沖縄	9	14	-5	-35.7	10	14	-4	-28.6	10	9	1	11.1	111.1	100.0	11.1
	16	17	-1	-5.9	16	16	-	-	17	15	2	13.3	100.0	94.1	5.9

第6表 重要犯罪・重要窃盗犯 都道府県別 認知・検挙件数・検挙人員 対前年比較

都道府県	強盗														
	認知件数				検挙件数				検挙人員				検挙率		
	平成31年1月 ~令和元年12月	平成30年 1月~12月	増減		平成31年1月 ~令和元年12月	平成30年 1月~12月	増減		平成31年1月 ~令和元年12月	平成30年 1月~12月	増減		平成31年1月 ~令和元年12月	平成30年 1月~12月	増減
			件数	%			件数	%			人員	%			
総数	1,511	1,787	-276	-15.4	1,326	1,559	-233	-14.9	1,604	1,732	-128	-7.4	87.8	87.2	0.6
計	54	56	-2	-3.6	53	49	4	8.2	57	53	4	7.5	98.1	87.5	10.6
北海道															
札幌	31	47	-16	-34.0	32	42	-10	-23.8	36	42	-6	-14.3	103.2	89.4	13.8
函館	8	3	5	166.7	8	2	6	300.0	7	2	5	250.0	100.0	66.7	33.3
旭川	9	2	7	350.0	9	3	6	200.0	10	7	3	42.9	100.0	150.0	-50.0
釧路	5	3	2	66.7	4	2	2	100.0	4	2	2	100.0	80.0	66.7	13.3
北見	1	1	-	-	-	-	-	-	-	-	-	-	-	-	-
計	49	49	-	-	46	43	3	7.0	46	44	2	4.5	93.9	87.8	6.1
東北															
青森	3	4	-1	-25.0	3	4	-1	-25.0	3	3	-	-	100.0	100.0	-
岩手	5	3	2	66.7	4	2	2	100.0	4	1	3	300.0	80.0	66.7	13.3
宮城	21	21	-	-	18	20	-2	-10.0	15	23	-8	-34.8	85.7	95.2	-9.5
秋田	2	3	-1	-33.3	1	3	-2	-66.7	-	1	-1	-100.0	50.0	100.0	-50.0
山形	-	5	-5	-100.0	1	4	-3	-75.0	1	4	-3	-75.0	-	80.0	-80.0
福島	18	13	5	38.5	19	10	9	90.0	23	12	11	91.7	105.6	76.9	28.7
計	255	332	-77	-23.2	251	349	-98	-28.1	346	394	-48	-12.2	98.4	105.1	-6.7
東京	472	540	-68	-12.6	392	462	-70	-15.2	469	496	-27	-5.4	83.1	85.6	-2.5
茨城	41	42	-1	-2.4	34	34	-	-	34	34	-	-	82.9	81.0	1.9
栃木	13	22	-9	-40.9	9	21	-12	-57.1	7	33	-26	-78.8	69.2	95.5	-26.3
群馬	19	23	-4	-17.4	16	21	-5	-23.8	26	19	7	36.8	84.2	91.3	-7.1
埼玉	137	145	-8	-5.5	119	128	-9	-7.0	124	132	-8	-6.1	86.9	88.3	-1.4
千葉	84	104	-20	-19.2	62	73	-11	-15.1	69	86	-17	-19.8	73.8	70.2	3.6
神奈川	109	121	-12	-9.9	91	106	-15	-14.2	115	105	10	9.5	83.5	87.6	-4.1
新潟	11	17	-6	-35.3	11	16	-5	-31.3	18	14	4	28.6	100.0	94.1	5.9
山梨	5	5	-	-	6	7	-1	-14.3	15	14	1	7.1	120.0	140.0	-20.0
長野	16	13	3	23.1	13	9	4	44.4	19	7	12	171.4	81.3	69.2	12.1
静岡	37	48	-11	-22.9	31	47	-16	-34.0	42	52	-10	-19.2	83.8	97.9	-14.1
計	161	202	-41	-20.3	143	138	5	3.6	164	143	21	14.7	88.8	68.3	20.5
中部															
富山	5	7	-2	-28.6	5	7	-2	-28.6	6	7	-1	-14.3	100.0	100.0	-
石川	3	8	-5	-62.5	3	10	-7	-70.0	3	8	-5	-62.5	100.0	125.0	-25.0
福井	1	7	-6	-85.7	1	7	-6	-85.7	1	7	-6	-85.7	100.0	100.0	-
岐阜	22	28	-6	-21.4	22	21	1	4.8	25	21	4	19.0	100.0	75.0	25.0
愛知	114	135	-21	-15.6	97	82	15	18.3	107	88	19	21.6	85.1	60.7	24.4
三重	16	17	-1	-5.9	15	11	4	36.4	22	12	10	83.3	93.8	64.7	29.1
計	347	417	-70	-16.8	270	340	-70	-20.6	320	393	-73	-18.6	77.8	81.5	-3.7
近畿															
滋賀	15	13	2	15.4	11	11	-	-	12	16	-4	-25.0	73.3	84.6	-11.3
京都	36	23	13	56.5	30	28	2	7.1	40	19	21	110.5	83.3	121.7	-38.4
大阪	208	269	-61	-22.7	157	200	-43	-21.5	189	242	-53	-21.9	75.5	74.3	1.2
兵庫	77	93	-16	-17.2	61	79	-18	-22.8	70	93	-23	-24.7	79.2	84.9	-5.7
奈良	3	13	-10	-76.9	6	15	-9	-60.0	5	17	-12	-70.6	200.0	115.4	84.6
和歌山	8	6	2	33.3	5	7	-2	-28.6	4	6	-2	-33.3	62.5	116.7	-54.2
計	52	60	-8	-13.3	49	58	-9	-15.5	54	79	-25	-31.6	94.2	96.7	-2.5
中国															
鳥取	1	4	-3	-75.0	2	2	-	-	2	2	-	-	200.0	50.0	150.0
島根	5	3	2	66.7	5	2	3	150.0	5	3	2	66.7	100.0	66.7	33.3
岡山	19	16	3	18.8	19	15	4	26.7	28	15	13	86.7	100.0	93.8	6.2
広島	22	30	-8	-26.7	19	32	-13	-40.6	15	47	-32	-68.1	86.4	106.7	-20.3
山口	5	7	-2	-28.6	4	7	-3	-42.9	4	12	-8	-66.7	80.0	100.0	-20.0
計	25	17	8	47.1	23	17	6	35.3	41	22	19	86.4	92.0	100.0	-8.0
四国															
徳島	7	4	3	75.0	7	4	3	75.0	17	5	12	240.0	100.0	100.0	-
香川	8	6	2	33.3	6	5	1	20.0	10	4	6	150.0	75.0	83.3	-8.3
愛媛	5	5	-	-	6	4	2	50.0	8	4	4	100.0	120.0	80.0	40.0
高知	5	2	3	150.0	4	4	-	-	6	9	-3	-33.3	80.0	200.0	-120.0
計	96	114	-18	-15.8	99	103	-4	-3.9	107	108	-1	-0.9	103.1	90.4	12.7
九州															
福岡	52	57	-5	-8.8	49	52	-3	-5.8	48	57	-9	-15.8	94.2	91.2	3.0
佐賀	4	1	3	300.0	4	2	2	100.0	4	2	2	100.0	100.0	200.0	-100.0
長崎	2	5	-3	-60.0	2	5	-3	-60.0	3	3	-	-	100.0	100.0	-
熊本	6	15	-9	-60.0	6	13	-7	-53.8	7	16	-9	-56.3	100.0	86.7	13.3
大分	8	5	3	60.0	10	4	6	150.0	12	4	8	200.0	125.0	80.0	45.0
宮崎	1	2	-1	-50.0	2	1	1	100.0	4	1	3	300.0	200.0	50.0	150.0
鹿児島	9	15	-6	-40.0	14	10	4	40.0	11	11	-	-	155.6	66.7	88.9
沖縄	14	14	-	-	12	16	-4	-25.0	18	14	4	28.6	85.7	114.3	-28.6

第6表

重要犯罪・重要窃盗犯 都道府県別 認知・検挙件数・検挙人員 対前年比較

都道府県	強盗(侵入強盗)														
	認知件数				検挙件数				検挙人員				検挙率		
	平成31年1月 ~令和元年12月	平成30年 1月~12月	増減		平成31年1月 ~令和元年12月	平成30年 1月~12月	増減		平成31年1月 ~令和元年12月	平成30年 1月~12月	増減		平成31年1月 ~令和元年12月	平成30年 1月~12月	増減
			件数	%			件数	%			人員	%			
総数	461	576	-115	-20.0	402	498	-96	-19.3	475	545	-70	-12.8	87.2	86.5	0.7
計	17	29	-12	-41.4	15	24	-9	-37.5	16	23	-7	-30.4	88.2	82.8	5.4
北海道	7	23	-16	-69.6	7	21	-14	-66.7	9	20	-11	-55.0	100.0	91.3	8.7
函館	5	2	3	150.0	5	1	4	400.0	4	1	3	300.0	100.0	50.0	50.0
旭川	2	1	1	100.0	2	1	1	100.0	2	1	1	100.0	100.0	100.0	-
釧路	2	2	-	-	1	1	-	-	1	1	-	-	50.0	50.0	-
北見	1	1	-	-	-	-	-	-	-	-	-	-	-	-	-
東北	15	23	-8	-34.8	15	18	-3	-16.7	17	18	-1	-5.6	100.0	78.3	21.7
青森	2	2	-	-	2	2	-	-	1	2	-1	-50.0	100.0	100.0	-
岩手	2	-	2	-	1	-	1	-	1	-	1	-	50.0	-	50.0
宮城	3	10	-7	-70.0	3	9	-6	-66.7	2	8	-6	-75.0	100.0	90.0	10.0
秋田	1	2	-1	-50.0	-	1	-1	-100.0	-	1	-1	-100.0	-	50.0	-50.0
山形	-	2	-2	-100.0	1	1	-	-	1	1	-	-	-	50.0	-50.0
福島	7	7	-	-	8	5	3	60.0	12	6	6	100.0	114.3	71.4	42.9
東京	58	59	-1	-1.7	51	71	-20	-28.2	66	93	-27	-29.0	87.9	120.3	-32.4
計	169	183	-14	-7.7	133	153	-20	-13.1	160	178	-18	-10.1	78.7	83.6	-4.9
茨城	19	26	-7	-26.9	15	23	-8	-34.8	16	21	-5	-23.8	78.9	88.5	-9.6
栃木	8	10	-2	-20.0	6	10	-4	-40.0	4	25	-21	-84.0	75.0	100.0	-25.0
群馬	11	14	-3	-21.4	8	11	-3	-27.3	10	12	-2	-16.7	72.7	78.6	-5.9
埼玉	39	39	-	-	38	27	11	40.7	33	30	3	10.0	97.4	69.2	28.2
千葉	26	27	-1	-3.7	15	17	-2	-11.8	21	16	5	31.3	57.7	63.0	-5.3
神奈川	40	37	3	8.1	27	37	-10	-27.0	31	38	-7	-18.4	67.5	100.0	-32.5
新潟	1	4	-3	-75.0	1	4	-3	-75.0	3	4	-1	-25.0	100.0	100.0	-
山梨	1	2	-1	-50.0	2	1	1	100.0	9	6	3	50.0	200.0	50.0	150.0
長野	9	8	1	12.5	7	5	2	40.0	11	4	7	175.0	77.8	62.5	15.3
静岡	15	16	-1	-6.3	14	18	-4	-22.2	22	22	-	-	93.3	112.5	-19.2
中部	51	81	-30	-37.0	44	53	-9	-17.0	48	48	-	-	86.3	65.4	20.9
富山	3	5	-2	-40.0	3	5	-2	-40.0	4	6	-2	-33.3	100.0	100.0	-
石川	1	3	-2	-66.7	1	3	-2	-66.7	1	3	-2	-66.7	100.0	100.0	-
福井	-	3	-3	-100.0	-	3	-3	-100.0	-	4	-4	-100.0	-	100.0	-100.0
岐阜	9	15	-6	-40.0	10	11	-1	-9.1	11	10	1	10.0	111.1	73.3	37.8
愛知	28	47	-19	-40.4	22	29	-7	-24.1	18	23	-5	-21.7	78.6	61.7	16.9
三重	10	8	2	25.0	8	2	6	300.0	14	2	12	600.0	80.0	25.0	55.0
近畿	83	127	-44	-34.6	76	111	-35	-31.5	89	119	-30	-25.2	91.6	87.4	4.2
滋賀	7	3	4	133.3	5	2	3	150.0	7	3	4	133.3	71.4	66.7	4.7
京都	12	12	-	-	9	17	-8	-47.1	9	9	-	-	75.0	141.7	-66.7
大阪	47	88	-41	-46.6	44	70	-26	-37.1	53	83	-30	-36.1	93.6	79.5	14.1
兵庫	11	19	-8	-42.1	13	15	-2	-13.3	16	15	1	6.7	118.2	78.9	39.3
奈良	1	3	-2	-66.7	2	6	-4	-66.7	2	8	-6	-75.0	200.0	200.0	-
和歌山	5	2	3	150.0	3	1	2	200.0	2	1	1	100.0	60.0	50.0	10.0
中国	21	26	-5	-19.2	19	25	-6	-24.0	15	23	-8	-34.8	90.5	96.2	-5.7
鳥取	-	3	-3	-100.0	1	1	-	-	-	1	-1	-100.0	-	33.3	-33.3
島根	5	2	3	150.0	4	2	2	100.0	4	2	2	100.0	80.0	100.0	-20.0
岡山	5	9	-4	-44.4	5	8	-3	-37.5	5	6	-1	-16.7	100.0	88.9	11.1
広島	9	12	-3	-25.0	8	14	-6	-42.9	5	14	-9	-64.3	88.9	116.7	-27.8
山口	2	-	2	-	1	-	1	-	1	-	1	-	50.0	-	50.0
四国	12	7	5	71.4	10	7	3	42.9	18	9	9	100.0	83.3	100.0	-16.7
徳島	3	1	2	200.0	3	1	2	200.0	6	2	4	200.0	100.0	100.0	-
香川	4	3	1	33.3	2	2	-	-	5	1	4	400.0	50.0	66.7	-16.7
愛媛	2	1	1	100.0	2	1	1	100.0	3	1	2	200.0	100.0	100.0	-
高知	3	2	1	50.0	3	3	-	-	4	5	-1	-20.0	100.0	150.0	-50.0
九州	35	41	-6	-14.6	39	36	3	8.3	46	34	12	35.3	111.4	87.8	23.6
福岡	17	17	-	-	17	18	-1	-5.6	19	14	5	35.7	100.0	105.9	-5.9
佐賀	1	1	-	-	1	2	-1	-50.0	1	1	-	-	100.0	200.0	-100.0
長崎	2	1	1	100.0	2	1	1	100.0	2	1	1	100.0	100.0	100.0	-
熊本	3	6	-3	-50.0	2	5	-3	-60.0	2	8	-6	-75.0	66.7	83.3	-16.6
大分	2	1	1	100.0	4	-	4	-	5	-	5	-	200.0	-	200.0
宮崎	-	1	-1	-100.0	-	1	-1	-100.0	-	1	-1	-100.0	-	100.0	-100.0
鹿児島	6	8	-2	-25.0	10	6	4	150.0	7	4	3	75.0	166.7	50.0	116.7
沖縄	4	6	-2	-33.3	3	5	-2	-40.0	10	5	5	100.0	75.0	83.3	-8.3

第6表

重要犯罪・重要窃盗犯 都道府県別 認知・検挙件数・検挙人員 対前年比較

都道府県	総数	放火														
		認知件数				検挙件数				検挙人員				検挙率		
		平成31年1月 ～令和元年12月	平成30年 1月～12月	増減		平成31年1月 ～令和元年12月	平成30年 1月～12月	増減		平成31年1月 ～令和元年12月	平成30年 1月～12月	増減		平成31年1月 ～令和元年12月	平成30年 1月～12月	増減
		件数	件数	件数	%	件数	件数	件数	%	人員	人員	人員	%	人員	人員	増減
北海道	計	18	29	-11	-37.9	17	22	-5	-22.7	14	21	-7	-33.3	94.4	75.9	18.5
	札 幌	11	21	-10	-47.6	11	17	-6	-35.3	8	16	-8	-50.0	100.0	81.0	19.0
	函 館	1	2	-1	-50.0	1	2	-1	-50.0	1	2	-1	-50.0	100.0	100.0	-
	旭 川	2	1	1	100.0	2	2	-	-	2	2	-	-	100.0	200.0	-100.0
	釧 路	2	5	-3	-60.0	1	1	-	-	1	1	-	-	50.0	20.0	30.0
	北 見	2	-	2	-	2	-	2	-	2	-	2	-	100.0	-	100.0
東北	計	48	53	-5	-9.4	44	55	-11	-20.0	39	31	8	25.8	91.7	103.8	-12.1
	青 森	5	2	3	150.0	5	3	2	66.7	5	2	3	150.0	100.0	150.0	-50.0
	岩 手	9	7	2	28.6	10	6	4	66.7	11	3	8	266.7	111.1	85.7	25.4
	宮 城	9	16	-7	-43.8	9	17	-8	-47.1	7	12	-5	-41.7	100.0	106.3	-6.3
	秋 田	6	6	-	-	5	6	-1	-16.7	5	3	2	66.7	83.3	100.0	-16.7
	山 形	2	15	-13	-86.7	1	14	-13	-92.9	-	4	-4	-100.0	50.0	93.3	-43.3
	福 島	17	7	10	142.9	14	9	5	55.6	11	7	4	57.1	82.4	128.6	-46.2
東 京	計	53	50	3	6.0	40	48	-8	-16.7	39	39	-	-	75.5	96.0	-20.5
	茨 城	29	25	4	16.0	28	19	9	47.4	27	16	11	68.8	96.6	76.0	20.6
	栃 木	11	12	-1	-8.3	10	10	-	-	10	9	1	11.1	90.9	83.3	7.6
	群 馬	19	13	6	46.2	18	12	6	50.0	9	14	-5	-35.7	94.7	92.3	2.4
	埼 玉	40	68	-28	-41.2	32	52	-20	-38.5	28	30	-2	-6.7	80.0	76.5	3.5
	千 葉	25	67	-42	-62.7	16	35	-19	-54.3	22	25	-3	-12.0	64.0	52.2	11.8
	神奈川	18	45	-27	-60.0	25	38	-13	-34.2	18	26	-8	-30.8	138.9	84.4	54.5
	新 潟	33	21	12	57.1	29	22	7	31.8	15	10	5	50.0	87.9	104.8	-16.9
	山 梨	5	2	3	150.0	4	1	3	300.0	4	1	3	300.0	80.0	50.0	30.0
	長 野	13	8	5	62.5	6	8	-2	-25.0	5	5	-	-	46.2	100.0	-53.8
	静 岡	42	26	16	61.5	25	28	-3	-10.7	13	20	-7	-35.0	59.5	107.7	-48.2
中 部	計	74	82	-8	-9.8	66	62	4	6.5	53	55	-2	-3.6	89.2	75.6	13.6
	富 山	6	6	-	-	5	6	-1	-16.7	3	7	-4	-57.1	83.3	100.0	-16.7
	石 川	5	3	2	66.7	5	4	1	25.0	3	3	-	-	100.0	133.3	-33.3
	福 井	3	4	-1	-25.0	3	4	-1	-25.0	2	5	-3	-60.0	100.0	100.0	-
	岐 阜	11	8	3	37.5	9	5	4	80.0	6	5	1	20.0	81.8	62.5	19.3
	愛 知	43	49	-6	-12.2	38	32	6	18.8	33	28	5	17.9	88.4	65.3	23.1
	三 重	6	12	-6	-50.0	6	11	-5	-45.5	6	7	-1	-14.3	100.0	91.7	8.3
近 畿	計	242	213	29	13.6	153	146	7	4.8	113	124	-11	-8.9	63.2	68.5	-5.3
	滋 賀	6	7	-1	-14.3	5	4	1	25.0	6	3	3	100.0	83.3	57.1	26.2
	京 都	15	26	-11	-42.3	12	24	-12	-50.0	8	23	-15	-65.2	80.0	92.3	-12.3
	大 阪	166	123	43	35.0	96	81	15	18.5	66	67	-1	-1.5	57.8	65.9	-8.1
	兵 庫	45	43	2	4.7	34	24	10	41.7	27	21	6	28.6	75.6	55.8	19.8
	奈 良	5	9	-4	-44.4	2	8	-6	-75.0	2	6	-4	-66.7	40.0	88.9	-48.9
	和歌山	5	5	-	-	4	5	-1	-20.0	4	4	-	-	80.0	100.0	-20.0
中 国	計	39	46	-7	-15.2	39	42	-3	-7.1	33	37	-4	-10.8	100.0	91.3	8.7
	鳥 取	-	3	-3	-100.0	-	4	-4	-100.0	1	3	-2	-66.7	-	133.3	-133.3
	島 根	3	3	-	-	3	3	-	-	4	2	2	100.0	100.0	100.0	-
	岡 山	8	16	-8	-50.0	8	16	-8	-50.0	9	11	-2	-18.2	100.0	100.0	-
	広 島	21	21	-	-	21	16	5	31.3	14	17	-3	-17.6	100.0	76.2	23.8
	山 口	7	3	4	133.3	7	3	4	133.3	5	4	1	25.0	100.0	100.0	-
四 国	計	25	29	-4	-13.8	26	20	6	30.0	20	12	8	66.7	104.0	69.0	35.0
	徳 島	7	16	-9	-56.3	9	11	-2	-18.2	6	5	1	20.0	128.6	68.8	59.8
	香 川	6	6	-	-	8	3	5	166.7	7	2	5	250.0	133.3	50.0	83.3
	愛 媛	8	4	4	100.0	7	4	3	75.0	4	4	-	-	87.5	100.0	-12.5
	高 知	4	3	1	33.3	2	2	-	-	3	1	2	200.0	50.0	66.7	-16.7
九 州	計	106	102	4	3.9	80	82	-2	-2.4	57	62	-5	-8.1	75.5	80.4	-4.9
	福 岡	50	44	6	13.6	36	31	5	16.1	21	23	-2	-8.7	72.0	70.5	1.5
	佐 賀	7	3	4	133.3	5	3	2	66.7	2	2	-	-	71.4	100.0	-28.6
	長 崎	11	8	3	37.5	7	6	1	16.7	6	5	1	20.0	63.6	75.0	-11.4
	熊 本	14	20	-6	-30.0	15	14	1	7.1	14	9	5	55.6	107.1	70.0	37.1
	大 分	7	7	-	-	4	6	-2	-33.3	4	4	-	-	57.1	85.7	-28.6
	宮 崎	4	7	-3	-42.9	3	7	-4	-57.1	2	7	-5	-71.4	75.0	100.0	-25.0
	鹿 児 島	8	7	1	14.3	5	8	-3	-37.5	4	8	-4	-50.0	62.5	114.3	-51.8
	沖 縄	5	6	-1	-16.7	5	7	-2	-28.6	4	4	-	-	100.0	116.7	-16.7

第6表 重要犯罪・重要窃盗犯 都道府県別 認知・検挙件数・検挙人員 対前年比較

都道府県	強制性交等														
	認知件数				検挙件数				検挙人員				検挙率		
	平成31年1月 ~令和元年12月	平成30年 1月~12月	増減		平成31年1月 ~令和元年12月	平成30年 1月~12月	増減		平成31年1月 ~令和元年12月	平成30年 1月~12月	増減		平成31年1月 ~令和元年12月	平成30年 1月~12月	増減
			件数	%			件数	%			人員	%			
総数	1,405	1,307	98	7.5	1,311	1,190	121	10.2	1,178	1,088	90	8.3	93.3	91.0	2.3
計	39	40	-1	-2.5	37	43	-6	-14.0	36	37	-1	-2.7	94.9	107.5	-12.6
北海道															
札幌	26	26	-	-	23	25	-2	-8.0	24	22	2	9.1	88.5	96.2	-7.7
函館	2	3	-1	-33.3	2	2	-	-	2	3	-1	-33.3	100.0	66.7	33.3
旭川	3	2	1	50.0	4	1	3	300.0	2	1	1	100.0	133.3	50.0	83.3
釧路	4	7	-3	-42.9	3	13	-10	-76.9	3	9	-6	-66.7	75.0	185.7	-110.7
北見	4	2	2	100.0	5	2	3	150.0	5	2	3	150.0	125.0	100.0	25.0
東北															
計	53	50	3	6.0	50	45	5	11.1	45	37	8	21.6	94.3	90.0	4.3
青森	8	5	3	60.0	7	5	2	40.0	6	5	1	20.0	87.5	100.0	-12.5
岩手	6	7	-1	-14.3	8	4	4	100.0	7	4	3	75.0	133.3	57.1	76.2
宮城	22	14	8	57.1	20	13	7	53.8	17	10	7	70.0	90.9	92.9	-2.0
秋田	3	3	-	-	1	2	-1	-50.0	1	2	-1	-50.0	33.3	66.7	-33.4
山形	3	9	-6	-66.7	4	8	-4	-50.0	5	5	-	-	133.3	88.9	44.4
福島	11	12	-1	-8.3	10	13	-3	-23.1	9	11	-2	-18.2	90.9	108.3	-17.4
東京															
計	244	211	33	15.6	234	208	26	12.5	206	200	6	3.0	95.9	98.6	-2.7
茨城	352	338	14	4.1	331	279	52	18.6	272	231	41	17.7	94.0	82.5	11.5
栃木	20	36	-16	-44.4	23	25	-2	-8.0	18	25	-7	-28.0	115.0	69.4	45.6
群馬	19	12	7	58.3	14	12	2	16.7	8	10	-2	-20.0	73.7	100.0	-26.3
埼玉	22	20	2	10.0	21	20	1	5.0	26	16	10	62.5	95.5	100.0	-4.5
千葉	82	61	21	34.4	73	54	19	35.2	65	47	18	38.3	89.0	88.5	0.5
神奈川	70	65	5	7.7	71	46	25	54.3	55	33	22	66.7	101.4	70.8	30.6
新潟	74	79	-5	-6.3	72	70	2	2.9	54	48	6	12.5	97.3	88.6	8.7
山梨	17	20	-3	-15.0	17	20	-3	-15.0	10	18	-8	-44.4	100.0	100.0	-
長野	5	2	3	150.0	2	2	-	-	2	2	-	-	40.0	100.0	-60.0
静岡	12	7	5	71.4	10	5	5	100.0	6	5	1	20.0	83.3	71.4	11.9
中部															
計	154	125	29	23.2	144	125	19	15.2	143	120	23	19.2	93.5	100.0	-6.5
富山	3	5	-2	-40.0	4	4	-	-	4	11	-7	-63.6	133.3	80.0	53.3
石川	8	8	-	-	6	9	-3	-33.3	6	9	-3	-33.3	75.0	112.5	-37.5
福井	2	7	-5	-71.4	2	7	-5	-71.4	3	7	-4	-57.1	100.0	100.0	-
岐阜	11	11	-	-	11	9	2	22.2	11	8	3	37.5	100.0	81.8	18.2
愛知	116	77	39	50.6	110	72	38	52.8	109	75	34	45.3	94.8	93.5	1.3
三重	14	17	-3	-17.6	11	24	-13	-54.2	10	10	-	-	78.6	141.2	-62.6
近畿															
計	282	294	-12	-4.1	248	262	-14	-5.3	228	250	-22	-8.8	87.9	89.1	-1.2
滋賀	14	12	2	16.7	12	12	-	-	10	11	-1	-9.1	85.7	100.0	-14.3
京都	29	31	-2	-6.5	23	30	-7	-23.3	20	25	-5	-20.0	79.3	96.8	-17.5
大阪	136	150	-14	-9.3	116	136	-20	-14.7	113	132	-19	-14.4	85.3	90.7	-5.4
兵庫	89	88	1	1.1	84	70	14	20.0	72	70	2	2.9	94.4	79.5	14.9
奈良	11	5	6	120.0	10	6	4	66.7	11	5	6	120.0	90.9	120.0	-29.1
和歌山	3	8	-5	-62.5	3	8	-5	-62.5	2	7	-5	-71.4	100.0	100.0	-
中国															
計	93	71	22	31.0	88	65	23	35.4	96	66	30	45.5	94.6	91.5	3.1
鳥取	3	5	-2	-40.0	3	4	-1	-25.0	3	7	-4	-57.1	100.0	80.0	20.0
島根	5	9	-4	-44.4	4	9	-5	-55.6	4	8	-4	-50.0	80.0	100.0	-20.0
岡山	31	18	13	72.2	29	17	12	70.6	31	16	15	93.8	93.5	94.4	-0.9
広島	46	31	15	48.4	44	27	17	63.0	46	24	22	91.7	95.7	87.1	8.6
山口	8	8	-	-	8	8	-	-	12	11	1	9.1	100.0	100.0	-
四国															
計	28	22	6	27.3	28	24	4	16.7	28	22	6	27.3	100.0	109.1	-9.1
徳島	4	3	1	33.3	3	3	-	-	3	3	-	-	75.0	100.0	-25.0
香川	18	10	8	80.0	19	9	10	111.1	17	9	8	88.9	105.6	90.0	15.6
愛媛	5	7	-2	-28.6	5	9	-4	-44.4	4	10	-6	-60.0	100.0	128.6	-28.6
高知	1	2	-1	-50.0	1	3	-2	-66.7	4	-	4	-	100.0	150.0	-50.0
九州															
計	160	156	4	2.6	151	139	12	8.6	124	125	-1	-0.8	94.4	89.1	5.3
福岡	88	93	-5	-5.4	94	75	19	25.3	73	66	7	10.6	106.8	80.6	26.2
佐賀	3	9	-6	-66.7	3	9	-6	-66.7	3	7	-4	-57.1	100.0	100.0	-
長崎	7	8	-1	-12.5	5	9	-4	-44.4	6	7	-1	-14.3	71.4	112.5	-41.1
熊本	16	10	6	60.0	12	11	1	9.1	8	13	-5	-38.5	75.0	110.0	-35.0
大分	12	8	4	50.0	10	9	1	11.1	8	8	-	-	83.3	112.5	-29.2
宮崎	9	9	-	-	9	8	1	12.5	8	8	-	-	100.0	88.9	11.1
鹿児島	10	13	-3	-23.1	6	12	-6	-50.0	6	10	-4	-40.0	60.0	92.3	-32.3
沖縄	15	6	9	150.0	12	6	6	100.0	12	6	6	100.0	80.0	100.0	-20.0

第6表

重要犯罪・重要窃盗犯 都道府県別 認知・検挙件数・検挙人員 対前年比較

都道府県	略取誘拐・人身売買														
	認知件数				検挙件数				検挙人員				検挙率		
	平成31年1月 ~令和元年12月	平成30年 1月~12月	増減		平成31年1月 ~令和元年12月	平成30年 1月~12月	増減		平成31年1月 ~令和元年12月	平成30年 1月~12月	増減		平成31年1月 ~令和元年12月	平成30年 1月~12月	増減
			件数	%			件数	%			人員	%			
総数	293	304	-11	-3.6	268	283	-15	-5.3	235	257	-22	-8.6	91.5	93.1	-1.6
計	9	12	-3	-25.0	10	10	-	-	10	10	-	-	111.1	83.3	27.8
北海道															
札幌	7	5	2	40.0	8	4	4	100.0	8	4	4	100.0	114.3	80.0	34.3
函館	1	-	1	-	-	-	-	-	-	-	-	-	-	-	-
旭川	1	2	-1	-50.0	1	2	-1	-50.0	1	2	-1	-50.0	100.0	100.0	-
釧路	-	4	-4	-100.0	1	3	-2	-66.7	1	3	-2	-66.7	-	75.0	-75.0
北見	-	1	-1	-100.0	-	1	-1	-100.0	-	1	-1	-100.0	-	100.0	-100.0
計	19	10	9	90.0	17	11	6	54.5	14	9	5	55.6	89.5	110.0	-20.5
東北															
青森	3	5	-2	-40.0	3	5	-2	-40.0	3	5	-2	-40.0	100.0	100.0	-
岩手	2	-	2	-	2	-	2	-	2	-	2	-	100.0	-	100.0
宮城	8	2	6	300.0	6	3	3	100.0	5	1	4	400.0	75.0	150.0	-75.0
秋田	-	1	-1	-100.0	-	1	-1	-100.0	-	1	-1	-100.0	-	100.0	-100.0
山形	1	-	1	-	1	-	1	-	1	-	1	-	100.0	-	100.0
福島	5	2	3	150.0	5	2	3	150.0	3	2	1	50.0	100.0	100.0	-
計	30	35	-5	-14.3	25	37	-12	-32.4	20	34	-14	-41.2	83.3	105.7	-22.4
東京	66	67	-1	-1.5	68	62	6	9.7	52	55	-3	-5.5	103.0	92.5	10.5
茨城	10	5	5	100.0	10	4	6	150.0	8	3	5	166.7	100.0	80.0	20.0
栃木	-	2	-2	-100.0	-	2	-2	-100.0	-	2	-2	-100.0	-	100.0	-100.0
群馬	4	3	1	33.3	4	3	1	33.3	-	5	-5	-100.0	100.0	100.0	-
埼玉	13	15	-2	-13.3	14	15	-1	-6.7	12	12	-	-	107.7	100.0	7.7
千葉	13	8	5	62.5	13	7	6	85.7	9	6	3	50.0	100.0	87.5	12.5
神奈川	13	14	-1	-7.1	14	10	4	40.0	9	12	-3	-25.0	107.7	71.4	36.3
新潟	3	3	-	-	3	4	-1	-25.0	3	4	-1	-25.0	100.0	133.3	-33.3
山梨	-	-	-	-	-	-	-	-	-	-	-	-	-	-	-
長野	2	2	-	-	2	1	1	100.0	2	1	1	100.0	100.0	50.0	50.0
静岡	8	15	-7	-46.7	8	16	-8	-50.0	9	10	-1	-10.0	100.0	106.7	-6.7
計	32	41	-9	-22.0	29	41	-12	-29.3	22	39	-17	-43.6	90.6	100.0	-9.4
中部															
富山	1	-	1	-	1	-	1	-	1	-	1	-	100.0	-	100.0
石川	3	4	-1	-25.0	3	4	-1	-25.0	3	4	-1	-25.0	100.0	100.0	-
福井	-	2	-2	-100.0	-	2	-2	-100.0	-	-	-	-	-	100.0	-100.0
岐阜	8	6	2	33.3	7	6	1	16.7	5	6	-1	-16.7	87.5	100.0	-12.5
愛知	20	23	-3	-13.0	18	23	-5	-21.7	13	24	-11	-45.8	90.0	100.0	-10.0
三重	-	6	-6	-100.0	-	6	-6	-100.0	-	5	-5	-100.0	-	100.0	-100.0
計	88	79	9	11.4	68	68	-	-	75	67	8	11.9	77.3	86.1	-8.8
近畿															
滋賀	5	6	-1	-16.7	3	5	-2	-40.0	5	5	-	-	60.0	83.3	-23.3
京都	3	5	-2	-40.0	3	6	-3	-50.0	1	4	-3	-75.0	100.0	120.0	-20.0
大阪	49	45	4	8.9	36	36	-	-	41	35	6	17.1	73.5	80.0	-6.5
兵庫	29	20	9	45.0	25	18	7	38.9	27	22	5	22.7	86.2	90.0	-3.8
奈良	2	2	-	-	1	2	-1	-50.0	1	1	-	-	50.0	100.0	-50.0
和歌山	-	1	-1	-100.0	-	1	-1	-100.0	-	-	-	-	-	100.0	-100.0
計	14	20	-6	-30.0	17	18	-1	-5.6	15	15	-	-	121.4	90.0	31.4
中国															
鳥取	1	5	-4	-80.0	-	5	-5	-100.0	-	4	-4	-100.0	-	100.0	-100.0
島根	-	1	-1	-100.0	1	1	-	-	-	1	-1	-100.0	-	100.0	-100.0
岡山	3	3	-	-	3	3	-	-	2	5	-3	-60.0	100.0	100.0	-
広島	6	9	-3	-33.3	9	7	2	28.6	8	4	4	100.0	150.0	77.8	72.2
山口	4	2	2	100.0	4	2	2	100.0	5	1	4	400.0	100.0	100.0	-
計	9	10	-1	-10.0	9	9	-	-	6	6	-	-	100.0	90.0	10.0
四国															
徳島	1	3	-2	-66.7	1	2	-1	-50.0	-	-	-	-	100.0	66.7	33.3
香川	4	1	3	300.0	4	1	3	300.0	3	1	2	200.0	100.0	100.0	-
愛媛	2	5	-3	-60.0	2	5	-3	-60.0	1	4	-3	-75.0	100.0	100.0	-
高知	2	1	1	100.0	2	1	1	100.0	2	1	1	100.0	100.0	100.0	-
計	26	30	-4	-13.3	25	27	-2	-7.4	21	22	-1	-4.5	96.2	90.0	6.2
九州															
福岡	11	13	-2	-15.4	8	14	-6	-42.9	8	8	-	-	72.7	107.7	-35.0
佐賀	1	2	-1	-50.0	1	2	-1	-50.0	1	2	-1	-50.0	100.0	100.0	-
長崎	3	3	-	-	3	2	1	50.0	2	3	-1	-33.3	100.0	66.7	33.3
熊本	2	6	-4	-66.7	4	5	-1	-20.0	4	7	-3	-42.9	200.0	83.3	116.7
大分	4	1	3	300.0	3	1	2	200.0	2	1	1	100.0	75.0	100.0	-25.0
宮崎	2	2	-	-	2	2	-	-	2	-	2	-	100.0	100.0	-
鹿児島	2	2	-	-	3	-	3	-	2	-	2	-	150.0	-	150.0
沖縄	1	1	-	-	1	1	-	-	-	1	-1	-100.0	100.0	100.0	-

第6表 重要犯罪・重要窃盗犯 都道府県別 認知・検挙件数・検挙人員 対前年比較

都道府県	強制わいせつ															
	認知件数				検挙件数				検挙人員				検挙率			
	平成31年1月 ~令和元年12月	平成30年 1月~12月	増減		平成31年1月 ~令和元年12月	平成30年 1月~12月	増減		平成31年1月 ~令和元年12月	平成30年 1月~12月	増減		平成31年1月 ~令和元年12月	平成30年 1月~12月	増減	
			件数	%			件数	%			人員	%				
総数	4,900	5,340	-440	-8.2	3,999	4,288	-289	-6.7	2,926	2,923	3	0.1	81.6	80.3	1.3	
計	148	154	-6	-3.9	107	126	-19	-15.1	81	114	-33	-28.9	72.3	81.8	-9.5	
北海道	札 幌	107	112	-5	-4.5	70	88	-18	-20.5	46	73	-27	-37.0	65.4	78.6	-13.2
	函 館	11	10	1	10.0	8	9	-1	-11.1	8	9	-1	-11.1	72.7	90.0	-17.3
	旭 川	10	10	-	-	11	12	-1	-8.3	12	16	-4	-25.0	110.0	120.0	-10.0
	釧 路	14	19	-5	-26.3	14	14	-	-	12	12	-	-	100.0	73.7	26.3
	北 見	6	3	3	100.0	4	3	1	33.3	3	4	-1	-25.0	66.7	100.0	-33.3
東北	計	205	243	-38	-15.6	166	210	-44	-21.0	121	120	1	0.8	81.0	86.4	-5.4
	青 森	23	20	3	15.0	21	21	-	-	13	13	-	-	91.3	105.0	-13.7
	岩 手	31	25	6	24.0	24	19	5	26.3	18	16	2	12.5	77.4	76.0	1.4
	宮 城	79	120	-41	-34.2	59	107	-48	-44.9	38	43	-5	-11.6	74.7	89.2	-14.5
	秋 田	11	22	-11	-50.0	6	18	-12	-66.7	5	11	-6	-54.5	54.5	81.8	-27.3
	山 形	26	24	2	8.3	22	17	5	29.4	17	13	4	30.8	84.6	70.8	13.8
	福 島	35	32	3	9.4	34	28	6	21.4	30	24	6	25.0	97.1	87.5	9.6
東 京	計	684	785	-101	-12.9	617	676	-59	-8.7	499	555	-56	-10.1	90.2	86.1	4.1
	計	1,437	1,619	-182	-11.2	1,151	1,256	-105	-8.4	746	734	12	1.6	80.1	77.6	2.5
関東	茨 城	78	102	-24	-23.5	51	83	-32	-38.6	38	59	-21	-35.6	65.4	81.4	-16.0
	栃 木	23	40	-17	-42.5	27	30	-3	-10.0	26	28	-2	-7.1	117.4	75.0	42.4
	群 馬	44	46	-2	-4.3	44	45	-1	-2.2	37	34	3	8.8	100.0	97.8	2.2
	埼 玉	460	409	51	12.5	392	312	80	25.6	240	202	38	18.8	85.2	76.3	8.9
	千 葉	261	318	-57	-17.9	184	207	-23	-11.1	105	113	-8	-7.1	70.5	65.1	5.4
	神奈川	317	427	-110	-25.8	281	355	-74	-20.8	175	160	15	9.4	88.6	83.1	5.5
	新 潟	49	48	1	2.1	38	50	-12	-24.0	30	31	-1	-3.2	77.6	104.2	-26.6
	山 梨	19	35	-16	-45.7	14	34	-20	-58.8	14	21	-7	-33.3	73.7	97.1	-23.4
	長 野	46	59	-13	-22.0	41	51	-10	-19.6	27	22	5	22.7	89.1	86.4	2.7
	静 岡	140	135	5	3.7	79	89	-10	-11.2	54	64	-10	-15.6	56.4	65.9	-9.5
中部	計	439	464	-25	-5.4	349	361	-12	-3.3	291	265	26	9.8	79.5	77.8	1.7
	富 山	18	24	-6	-25.0	10	23	-13	-56.5	7	14	-7	-50.0	55.6	95.8	-40.2
	石 川	35	36	-1	-2.8	27	26	1	3.8	19	17	2	11.8	77.1	72.2	4.9
	福 井	11	12	-1	-8.3	11	12	-1	-8.3	13	11	2	18.2	100.0	100.0	-
	岐 阜	44	40	4	10.0	32	33	-1	-3.0	24	22	2	9.1	72.7	82.5	-9.8
	愛 知	296	312	-16	-5.1	236	238	-2	-0.8	203	180	23	12.8	79.7	76.3	3.4
	三 重	35	40	-5	-12.5	33	29	4	13.8	25	21	4	19.0	94.3	72.5	21.8
近畿	計	1,186	1,259	-73	-5.8	919	1,018	-99	-9.7	649	635	14	2.2	77.5	80.9	-3.4
	滋 賀	58	64	-6	-9.4	52	52	-	-	29	26	3	11.5	89.7	81.3	8.4
	京 都	91	122	-31	-25.4	67	125	-58	-46.4	50	71	-21	-29.6	73.6	102.5	-28.9
	大 阪	605	690	-85	-12.3	450	517	-67	-13.0	323	323	-	-	74.4	74.9	-0.5
	兵 庫	338	307	31	10.1	277	260	17	6.5	198	176	22	12.5	82.0	84.7	-2.7
	奈 良	67	60	7	11.7	55	43	12	27.9	32	24	8	33.3	82.1	71.7	10.4
	和歌山	27	16	11	68.8	18	21	-3	-14.3	17	15	2	13.3	66.7	131.3	-64.6
中国	計	210	204	6	2.9	162	147	15	10.2	131	134	-3	-2.2	77.1	72.1	5.0
	鳥 取	13	17	-4	-23.5	9	12	-3	-25.0	7	10	-3	-30.0	69.2	70.6	-1.4
	島 根	11	18	-7	-38.9	12	17	-5	-29.4	11	16	-5	-31.3	109.1	94.4	14.7
	岡 山	41	34	7	20.6	37	33	4	12.1	32	32	-	-	90.2	97.1	-6.9
	広 島	127	118	9	7.6	88	68	20	29.4	66	57	9	15.8	69.3	57.6	11.7
	山 口	18	17	1	5.9	16	17	-1	-5.9	15	19	-4	-21.1	88.9	100.0	-11.1
四国	計	113	95	18	18.9	92	84	8	9.5	84	70	14	20.0	81.4	88.4	-7.0
	徳 島	8	13	-5	-38.5	9	10	-1	-10.0	10	9	1	11.1	112.5	76.9	35.6
	香 川	33	26	7	26.9	28	26	2	7.7	27	23	4	17.4	84.8	100.0	-15.2
	愛 媛	50	43	7	16.3	38	35	3	8.6	32	25	7	28.0	76.0	81.4	-5.4
	高 知	22	13	9	69.2	17	13	4	30.8	15	13	2	15.4	77.3	100.0	-22.7
九州	計	478	517	-39	-7.5	436	410	26	6.3	324	296	28	9.5	91.2	79.3	11.9
	福 岡	233	288	-55	-19.1	219	222	-3	-1.4	148	148	-	-	94.0	77.1	16.9
	佐 賀	27	17	10	58.8	24	14	10	71.4	16	11	5	45.5	88.9	82.4	6.5
	長 崎	30	31	-1	-3.2	21	23	-2	-8.7	19	15	4	26.7	70.0	74.2	-4.2
	熊 本	37	48	-11	-22.9	38	37	1	2.7	34	30	4	13.3	102.7	77.1	25.6
	大 分	25	36	-11	-30.6	31	31	-	-	23	22	1	4.5	124.0	86.1	37.9
	宮 崎	22	29	-7	-24.1	18	24	-6	-25.0	14	22	-8	-36.4	81.8	82.8	-1.0
	鹿 児 島	42	30	12	40.0	31	28	3	10.7	25	22	3	13.6	73.8	93.3	-19.5
	沖 縄	62	38	24	63.2	54	31	23	74.2	45	26	19	73.1	87.1	81.6	5.5

第6表 重要犯罪・重要窃盗犯 都道府県別 認知・検挙件数・検挙人員 対前年比較

都道府県	重要窃盗犯総数														
	認知件数					検挙件数				検挙人員				検挙率	
	平成31年1月 ～令和元年12月	平成30年 1月～12月	増減		平成31年1月 ～令和元年12月	平成30年 1月～12月	増減		平成31年1月 ～令和元年12月	平成30年 1月～12月	増減		平成31年1月 ～令和元年12月	平成30年 1月～12月	増減
			件数	%			件数	%			人員	%			
総数	69,645	76,574	-6,929	-9.0	42,722	45,960	-3,238	-7.0	7,793	8,474	-681	-8.0	61.3	60.0	1.3
計	1,986	2,018	-32	-1.6	1,640	994	646	65.0	256	300	-44	-14.7	82.6	49.3	33.3
北海道	1,346	1,219	127	10.4	982	625	357	57.1	164	194	-30	-15.5	73.0	51.3	21.7
函館	159	282	-123	-43.6	344	63	281	446.0	26	24	2	8.3	216.4	22.3	194.1
旭川	144	178	-34	-19.1	55	119	-64	-53.8	21	33	-12	-36.4	38.2	66.9	-28.7
釧路	274	256	18	7.0	218	114	104	91.2	35	31	4	12.9	79.6	44.5	35.1
北見	63	83	-20	-24.1	41	73	-32	-43.8	10	18	-8	-44.4	65.1	88.0	-22.9
東北	4,137	4,816	-679	-14.1	2,556	3,081	-525	-17.0	445	543	-98	-18.0	61.8	64.0	-2.2
青森	345	318	27	8.5	230	271	-41	-15.1	82	90	-8	-8.9	66.7	85.2	-18.5
岩手	273	349	-76	-21.8	224	239	-15	-6.3	55	76	-21	-27.6	82.1	68.5	13.6
宮城	1,438	1,826	-388	-21.2	874	1,049	-175	-16.7	142	183	-41	-22.4	60.8	57.4	3.4
秋田	198	203	-5	-2.5	125	111	14	12.6	33	37	-4	-10.8	63.1	54.7	8.4
山形	347	382	-35	-9.2	292	349	-57	-16.3	44	47	-3	-6.4	84.1	91.4	-7.3
福島	1,536	1,738	-202	-11.6	811	1,062	-251	-23.6	89	110	-21	-19.1	52.8	61.1	-8.3
東京	6,394	6,508	-114	-1.8	4,392	5,246	-854	-16.3	927	1,066	-139	-13.0	68.7	80.6	-11.9
計	26,520	28,911	-2,391	-8.3	15,048	15,972	-924	-5.8	1,701	1,852	-151	-8.2	56.7	55.2	1.5
茨城	4,284	5,031	-747	-14.8	2,329	2,304	25	1.1	112	165	-53	-32.1	54.4	45.8	8.6
栃木	1,729	1,605	124	7.7	813	832	-19	-2.3	87	89	-2	-2.2	47.0	51.8	-4.8
群馬	1,619	1,608	11	0.7	1,072	1,053	19	1.8	131	106	25	23.6	66.2	65.5	0.7
埼玉	5,585	6,002	-417	-6.9	3,301	3,226	75	2.3	405	420	-15	-3.6	59.1	53.7	5.4
千葉	5,010	5,870	-860	-14.7	2,380	2,844	-464	-16.3	238	260	-22	-8.5	47.5	48.4	-0.9
神奈川	4,067	4,343	-276	-6.4	2,521	3,076	-555	-18.0	317	362	-45	-12.4	62.0	70.8	-8.8
新潟	1,059	1,117	-58	-5.2	832	773	59	7.6	127	151	-24	-15.9	78.6	69.2	9.4
山梨	611	620	-9	-1.5	320	280	40	14.3	37	55	-18	-32.7	52.4	45.2	7.2
長野	943	955	-12	-1.3	511	632	-121	-19.1	77	86	-9	-10.5	54.2	66.2	-12.0
静岡	1,613	1,760	-147	-8.4	969	952	17	1.8	170	158	12	7.6	60.1	54.1	6.0
中部	9,190	9,824	-634	-6.5	4,902	5,697	-795	-14.0	967	944	23	2.4	53.3	58.0	-4.7
富山	519	424	95	22.4	288	320	-32	-10.0	72	68	4	5.9	55.5	75.5	-20.0
石川	662	553	109	19.7	455	355	100	28.2	111	92	19	20.7	68.7	64.2	4.5
福井	317	292	25	8.6	227	229	-2	-0.9	65	63	2	3.2	71.6	78.4	-6.8
岐阜	1,539	1,473	66	4.5	567	1,094	-527	-48.2	121	126	-5	-4.0	36.8	74.3	-37.5
愛知	4,885	5,885	-1,000	-17.0	2,441	2,702	-261	-9.7	494	510	-16	-3.1	50.0	45.9	4.1
三重	1,268	1,197	71	5.9	924	997	-73	-7.3	104	85	19	22.4	72.9	83.3	-10.4
近畿	10,266	12,307	-2,041	-16.6	6,214	6,072	142	2.3	1,653	1,744	-91	-5.2	60.5	49.3	11.2
滋賀	599	577	22	3.8	395	491	-96	-19.6	113	109	4	3.7	65.9	85.1	-19.2
京都	925	1,000	-75	-7.5	494	650	-156	-24.0	131	160	-29	-18.1	53.4	65.0	-11.6
大阪	5,029	6,534	-1,505	-23.0	2,476	2,056	420	20.4	803	789	14	1.8	49.2	31.5	17.7
兵庫	2,803	3,102	-299	-9.6	2,028	1,884	144	7.6	452	507	-55	-10.8	72.4	60.7	11.7
奈良	565	633	-68	-10.7	344	565	-221	-39.1	86	90	-4	-4.4	60.9	89.3	-28.4
和歌山	345	461	-116	-25.2	477	426	51	12.0	68	89	-21	-23.6	138.3	92.4	45.9
中国	2,526	2,518	8	0.3	1,837	1,980	-143	-7.2	503	485	18	3.7	72.7	78.6	-5.9
鳥取	135	177	-42	-23.7	104	114	-10	-8.8	33	36	-3	-8.3	77.0	64.4	12.6
島根	192	156	36	23.1	145	120	25	20.8	41	25	16	64.0	75.5	76.9	-1.4
岡山	860	896	-36	-4.0	661	679	-18	-2.7	141	138	3	2.2	76.9	75.8	1.1
広島	889	909	-20	-2.2	543	720	-177	-24.6	159	134	25	18.7	61.1	79.2	-18.1
山口	450	380	70	18.4	384	347	37	10.7	129	152	-23	-15.1	85.3	91.3	-6.0
四国	1,757	2,114	-357	-16.9	1,173	1,505	-332	-22.1	332	400	-68	-17.0	66.8	71.2	-4.4
徳島	222	239	-17	-7.1	164	158	6	3.8	32	38	-6	-15.8	73.9	66.1	7.8
香川	377	449	-72	-16.0	253	322	-69	-21.4	51	81	-30	-37.0	67.1	71.7	-4.6
愛媛	796	1,016	-220	-21.7	487	687	-200	-29.1	197	213	-16	-7.5	61.2	67.6	-6.4
高知	362	410	-48	-11.7	269	338	-69	-20.4	52	68	-16	-23.5	74.3	82.4	-8.1
九州	6,869	7,558	-689	-9.1	4,960	5,413	-453	-8.4	1,009	1,140	-131	-11.5	72.2	71.6	0.6
福岡	3,831	4,046	-215	-5.3	2,533	2,862	-329	-11.5	406	431	-25	-5.8	66.1	70.7	-4.6
佐賀	377	431	-54	-12.5	289	345	-56	-16.2	47	43	4	9.3	76.7	80.0	-3.3
長崎	268	243	25	10.3	170	166	4	2.4	62	46	16	34.8	63.4	68.3	-4.9
熊本	481	584	-103	-17.6	461	395	66	16.7	135	141	-6	-4.3	95.8	67.6	28.2
大分	236	305	-69	-22.6	193	284	-91	-32.0	56	91	-35	-38.5	81.8	93.1	-11.3
宮崎	367	385	-18	-4.7	204	251	-47	-18.7	44	46	-2	-4.3	55.6	65.2	-9.6
鹿児島	750	1,083	-333	-30.7	743	794	-51	-6.4	94	121	-27	-22.3	99.1	73.3	25.8
沖縄	559	481	78	16.2	367	316	51	16.1	165	221	-56	-25.3	65.7	65.7	-

第6表 重要犯罪・重要窃盗犯 都道府県別 認知・検挙件数・検挙人員 対前年比較

都道府県	総数	侵入盗														
		認知件数				検挙件数				検挙人員				検挙率		
		平成31年1月 ～令和元年12月	平成30年 1月～12月	増減		平成31年1月 ～令和元年12月	平成30年 1月～12月	増減		平成31年1月 ～令和元年12月	平成30年 1月～12月	増減		平成31年1月 ～令和元年12月	平成30年 1月～12月	増減
		件数	件数	件数	%	件数	件数	件数	%	人員	人員	人員	%	人員	人員	増減
北海道	計	1,850	1,867	-17	-0.9	1,518	904	614	67.9	191	248	-57	-23.0	82.1	48.4	33.7
	札 幌	1,246	1,104	142	12.9	889	562	327	58.2	112	157	-45	-28.7	71.3	50.9	20.4
	函 館	149	277	-128	-46.2	338	61	277	454.1	23	23	-	-	226.8	22.0	204.8
	旭 川	134	161	-27	-16.8	45	103	-58	-56.3	17	25	-8	-32.0	33.6	64.0	-30.4
	釧 路	263	247	16	6.5	208	109	99	90.8	29	28	1	3.6	79.1	44.1	35.0
	北 見	58	78	-20	-25.6	38	69	-31	-44.9	10	15	-5	-33.3	65.5	88.5	-23.0
東北	計	3,896	4,391	-495	-11.3	2,370	2,813	-443	-15.7	373	455	-82	-18.0	60.8	64.1	-3.3
	青 森	321	298	23	7.7	209	252	-43	-17.1	65	79	-14	-17.7	65.1	84.6	-19.5
	岩 手	259	332	-73	-22.0	213	231	-18	-7.8	47	68	-21	-30.9	82.2	69.6	12.6
	宮 城	1,378	1,681	-303	-18.0	796	944	-148	-15.7	121	147	-26	-17.7	57.8	56.2	1.6
	秋 田	185	187	-2	-1.1	114	101	13	12.9	28	31	-3	-9.7	61.6	54.0	7.6
	山 形	334	347	-13	-3.7	271	330	-59	-17.9	39	39	-	-	81.1	95.1	-14.0
	福 島	1,419	1,546	-127	-8.2	767	955	-188	-19.7	73	91	-18	-19.8	54.1	61.8	-7.7
東 京	計	4,550	4,575	-25	-0.5	3,866	4,483	-617	-13.8	699	806	-107	-13.3	85.0	98.0	-13.0
	茨 城	2,755	3,470	-715	-20.6	1,615	1,530	85	5.6	74	120	-46	-38.3	58.6	44.1	14.5
	栃 木	1,420	1,168	252	21.6	534	602	-68	-11.3	69	69	-	-	37.6	51.5	-13.9
	群 馬	1,430	1,330	100	7.5	967	1,007	-40	-4.0	115	88	27	30.7	67.6	75.7	-8.1
	埼 玉	4,647	4,973	-326	-6.6	2,942	2,920	22	0.8	305	305	-	-	63.3	58.7	4.6
	千 葉	4,076	4,664	-588	-12.6	2,101	2,389	-288	-12.1	175	195	-20	-10.3	51.5	51.2	0.3
	神奈川	3,415	3,624	-209	-5.8	2,003	2,522	-519	-20.6	223	273	-50	-18.3	58.7	69.6	-10.9
	新 潟	1,009	1,047	-38	-3.6	794	733	61	8.3	110	120	-10	-8.3	78.7	70.0	8.7
	山 梨	559	569	-10	-1.8	310	270	40	14.8	31	49	-18	-36.7	55.5	47.5	8.0
	長 野	872	891	-19	-2.1	483	615	-132	-21.5	63	77	-14	-18.2	55.4	69.0	-13.6
	静 岡	1,441	1,583	-142	-9.0	813	784	29	3.7	124	115	9	7.8	56.4	49.5	6.9
関 東	計	7,894	8,307	-413	-5.0	4,261	4,950	-689	-13.9	802	755	47	6.2	54.0	59.6	-5.6
	富 山	485	394	91	23.1	256	303	-47	-15.5	59	65	-6	-9.2	52.8	76.9	-24.1
	石 川	612	498	114	22.9	430	323	107	33.1	94	76	18	23.7	70.3	64.9	5.4
	福 井	293	257	36	14.0	207	179	28	15.6	46	41	5	12.2	70.6	69.6	1.0
	岐 阜	1,381	1,297	84	6.5	537	1,040	-503	-48.4	109	110	-1	-0.9	38.9	80.2	-41.3
	愛 知	3,993	4,805	-812	-16.9	1,965	2,258	-293	-13.0	413	402	11	2.7	49.2	47.0	2.2
	三 重	1,130	1,056	74	7.0	866	847	19	2.2	81	61	20	32.8	76.6	80.2	-3.6
中 部	計	7,664	9,124	-1,460	-16.0	5,149	4,600	549	11.9	1,238	1,299	-61	-4.7	67.2	50.4	16.8
	滋 賀	526	474	52	11.0	375	436	-61	-14.0	92	78	14	17.9	71.3	92.0	-20.7
	京 都	740	785	-45	-5.7	412	531	-119	-22.4	98	123	-25	-20.3	55.7	67.6	-11.9
	大 阪	3,175	4,145	-970	-23.4	1,841	1,475	366	24.8	578	569	9	1.6	58.0	35.6	22.4
	兵 庫	2,420	2,741	-321	-11.7	1,818	1,514	304	20.1	337	380	-43	-11.3	75.1	55.2	19.9
	奈 良	508	543	-35	-6.4	329	282	47	16.7	77	67	10	14.9	64.8	51.9	12.9
	和歌山	295	436	-141	-32.3	374	362	12	3.3	56	82	-26	-31.7	126.8	83.0	43.8
中 国	計	2,381	2,343	38	1.6	1,691	1,826	-135	-7.4	432	389	43	11.1	71.0	77.9	-6.9
	鳥 取	127	161	-34	-21.1	96	100	-4	-4.0	30	27	3	11.1	75.6	62.1	13.5
	島 根	181	151	30	19.9	137	114	23	20.2	36	21	15	71.4	75.7	0.2	
	岡 山	814	842	-28	-3.3	588	625	-37	-5.9	114	102	12	11.8	72.2	74.2	-2.0
	広 島	831	855	-24	-2.8	506	684	-178	-26.0	139	118	21	17.8	60.9	80.0	-19.1
	山 口	428	334	94	28.1	364	303	61	20.1	113	121	-8	-6.6	85.0	90.7	-5.7
四 国	計	1,654	2,004	-350	-17.5	1,106	1,394	-288	-20.7	300	330	-30	-9.1	66.9	69.6	-2.7
	徳 島	215	226	-11	-4.9	160	124	36	29.0	30	35	-5	-14.3	74.4	54.9	19.5
	香 川	340	423	-83	-19.6	241	305	-64	-21.0	44	66	-22	-33.3	70.9	72.1	-1.2
	愛 媛	746	957	-211	-22.0	439	636	-197	-31.0	176	165	11	6.7	58.8	66.5	-7.7
	高 知	353	398	-45	-11.3	266	329	-63	-19.1	50	64	-14	-21.9	75.4	82.7	-7.3
九 州	計	6,295	6,815	-520	-7.6	4,560	4,895	-335	-6.8	782	868	-86	-9.9	72.4	71.8	0.6
	福 岡	3,494	3,635	-141	-3.9	2,317	2,574	-257	-10.0	316	328	-12	-3.7	66.3	70.8	-4.5
	佐 賀	361	392	-31	-7.9	274	328	-54	-16.5	43	38	5	13.2	75.9	83.7	-7.8
	長 崎	240	217	23	10.6	148	154	-6	-3.9	50	40	10	25.0	61.7	71.0	-9.3
	熊 本	446	529	-83	-15.7	430	363	67	18.5	111	124	-13	-10.5	96.4	68.6	27.8
	大 分	219	283	-64	-22.6	185	260	-75	-28.8	48	77	-29	-37.7	84.5	91.9	-7.4
	宮 崎	348	366	-18	-4.9	197	238	-41	-17.2	39	32	7	21.9	56.6	65.0	-8.4
	鹿 児 島	716	1,017	-301	-29.6	719	740	-21	-2.8	79	90	-11	-12.2	100.4	72.8	27.6
	沖 縄	471	376	95	25.3	290	238	52	21.8	96	139	-43	-30.9	61.6	63.3	-1.7

第6表

重要犯罪・重要窃盗犯 都道府県別 認知・検挙件数・検挙人員 対前年比較

都道府県	侵入盗(住宅対象)															
	認知件数					検挙件数					検挙人員				検挙率	
	平成31年1月 ~令和元年12月	平成30年 1月~12月	増減		平成31年1月 ~令和元年12月	平成30年 1月~12月	増減		平成31年1月 ~令和元年12月	平成30年 1月~12月	増減		平成31年1月 ~令和元年12月	平成30年 1月~12月	増減	
			件数	%			件数	%			人員	%				
総数	28,936	31,505	-2,569	-8.2	17,023	19,110	-2,087	-10.9	2,320	2,472	-152	-6.1	58.8	60.7	-1.9	
計	832	868	-36	-4.1	728	402	326	81.1	79	91	-12	-13.2	87.5	46.3	41.2	
北海道	527	520	7	1.3	363	282	81	28.7	54	56	-2	-3.6	68.9	54.2	14.7	
函館	107	152	-45	-29.6	296	35	261	745.7	9	8	1	12.5	276.6	23.0	253.6	
旭川	56	68	-12	-17.6	13	29	-16	-55.2	3	7	-4	-57.1	23.2	42.6	-19.4	
釧路	123	97	26	26.8	48	26	22	84.6	10	11	-1	-9.1	39.0	26.8	12.2	
北見	19	31	-12	-38.7	8	30	-22	-73.3	3	9	-6	-66.7	42.1	96.8	-54.7	
東北	1,777	2,053	-276	-13.4	911	1,168	-257	-22.0	129	165	-36	-21.8	51.3	56.9	-5.6	
青森	93	93	-	-	47	59	-12	-20.3	21	21	-	-	50.5	63.4	-12.9	
岩手	77	148	-71	-48.0	64	106	-42	-39.6	12	29	-17	-58.6	83.1	71.6	11.5	
宮城	730	843	-113	-13.4	333	381	-48	-12.6	46	62	-16	-25.8	45.6	45.2	0.4	
秋田	55	80	-25	-31.3	22	32	-10	-31.3	11	10	1	10.0	40.0	40.0	-	
山形	120	160	-40	-25.0	92	154	-62	-40.3	13	11	2	18.2	76.7	96.3	-19.6	
福島	702	729	-27	-3.7	353	436	-83	-19.0	26	32	-6	-18.8	50.3	59.8	-9.5	
東京	2,424	2,333	91	3.9	1,653	2,590	-937	-36.2	251	272	-21	-7.7	68.2	111.0	-42.8	
計	11,651	12,353	-702	-5.7	6,292	6,879	-587	-8.5	494	587	-93	-15.8	54.0	55.7	-1.7	
茨城	1,458	1,984	-526	-26.5	974	951	23	2.4	47	71	-24	-33.8	66.8	47.9	18.9	
栃木	730	518	212	40.9	209	249	-40	-16.1	31	21	10	47.6	28.6	48.1	-19.5	
群馬	753	597	156	26.1	432	383	49	12.8	47	37	10	27.0	57.4	64.2	-6.8	
埼玉	2,482	2,595	-113	-4.4	1,724	1,710	14	0.8	123	126	-3	-2.4	69.5	65.9	3.6	
千葉	2,296	2,665	-369	-13.8	902	1,565	-663	-42.4	69	74	-5	-6.8	39.3	58.7	-19.4	
神奈川	2,140	2,079	61	2.9	1,248	1,079	169	15.7	81	113	-32	-28.3	58.3	51.9	6.4	
新潟	438	520	-82	-15.8	331	285	46	16.1	34	49	-15	-30.6	75.6	54.8	20.8	
山梨	304	267	37	13.9	127	67	60	89.6	10	15	-5	-33.3	41.8	25.1	16.7	
長野	287	320	-33	-10.3	94	278	-184	-66.2	12	32	-20	-62.5	32.8	86.9	-54.1	
静岡	763	808	-45	-5.6	251	312	-61	-19.6	40	49	-9	-18.4	32.9	38.6	-5.7	
中部	計	3,867	4,542	-675	-14.9	1,948	2,194	-246	-11.2	327	275	52	18.9	50.4	48.3	2.1
富山	209	172	37	21.5	73	102	-29	-28.4	20	17	3	17.6	34.9	59.3	-24.4	
石川	340	252	88	34.9	204	112	92	82.1	34	31	3	9.7	60.0	44.4	15.6	
福井	145	107	38	35.5	60	75	-15	-20.0	15	13	2	15.4	41.4	70.1	-28.7	
岐阜	702	686	16	2.3	162	220	-58	-26.4	28	35	-7	-20.0	23.1	32.1	-9.0	
愛知	1,955	2,736	-781	-28.5	894	1,209	-315	-26.1	191	156	35	22.4	45.7	44.2	1.5	
三重	516	589	-73	-12.4	555	476	79	16.6	39	23	16	69.6	107.6	80.8	26.8	
近畿	計	3,553	4,228	-675	-16.0	2,391	2,251	140	6.2	466	504	-38	-7.5	67.3	53.2	14.1
滋賀	244	190	54	28.4	201	266	-65	-24.4	31	27	4	14.8	82.4	140.0	-57.6	
京都	376	422	-46	-10.9	205	244	-39	-16.0	40	43	-3	-7.0	54.5	57.8	-3.3	
大阪	1,347	1,677	-330	-19.7	786	685	101	14.7	204	212	-8	-3.8	58.4	40.8	17.6	
兵庫	1,198	1,474	-276	-18.7	771	819	-48	-5.9	131	163	-32	-19.6	64.4	55.6	8.8	
奈良	269	273	-4	-1.5	203	138	65	47.1	39	29	10	34.5	75.5	50.5	25.0	
和歌山	119	192	-73	-38.0	225	99	126	127.3	21	30	-9	-30.0	189.1	51.6	137.5	
中国	計	1,211	1,193	18	1.5	786	800	-14	-1.8	175	135	40	29.6	64.9	67.1	-2.2
鳥取	60	60	-	-	54	27	27	100.0	15	9	6	66.7	90.0	45.0	45.0	
島根	78	47	31	66.0	56	18	38	211.1	15	4	11	275.0	71.8	38.3	33.5	
岡山	404	384	20	5.2	232	171	61	35.7	41	27	14	51.9	57.4	44.5	12.9	
広島	479	514	-35	-6.8	275	452	-177	-39.2	60	43	17	39.5	57.4	87.9	-30.5	
山口	190	188	2	1.1	169	132	37	28.0	44	52	-8	-15.4	88.9	70.2	18.7	
四国	計	716	885	-169	-19.1	412	511	-99	-19.4	103	112	-9	-8.0	57.5	57.7	-0.2
徳島	96	84	12	14.3	68	28	40	142.9	9	13	-4	-30.8	70.8	33.3	37.5	
香川	199	232	-33	-14.2	108	149	-41	-27.5	13	24	-11	-45.8	54.3	64.2	-9.9	
愛媛	321	421	-100	-23.8	160	228	-68	-29.8	68	58	10	17.2	49.8	54.2	-4.4	
高知	100	148	-48	-32.4	76	106	-30	-28.3	13	17	-4	-23.5	76.0	71.6	4.4	
九州	計	2,905	3,050	-145	-4.8	1,902	2,315	-413	-17.8	296	331	-35	-10.6	65.5	75.9	-10.4
福岡	1,646	1,730	-84	-4.9	985	1,340	-355	-26.5	136	135	1	0.7	59.8	77.5	-17.7	
佐賀	200	194	6	3.1	124	151	-27	-17.9	16	17	-1	-5.9	62.0	77.8	-15.8	
長崎	82	99	-17	-17.2	38	97	-59	-60.8	13	17	-4	-23.5	46.3	98.0	-51.7	
熊本	198	266	-68	-25.6	202	173	29	16.8	38	44	-6	-13.6	102.0	65.0	37.0	
大分	95	119	-24	-20.2	62	153	-91	-59.5	16	31	-15	-48.4	65.3	128.6	-63.3	
宮崎	154	134	20	14.9	69	77	-8	-10.4	12	10	2	20.0	44.8	57.5	-12.7	
鹿児島	299	349	-50	-14.3	282	221	61	27.6	25	33	-8	-24.2	94.3	63.3	31.0	
沖縄	231	159	72	45.3	140	103	37	35.9	40	44	-4	-9.1	60.6	64.8	-4.2	

第6表

重要犯罪・重要窃盗犯 都道府県別 認知・検挙件数・検挙人員 対前年比較

都道府県	侵入盗(その他)														
	認知件数					検挙件数				検挙人員				検挙率	
	平成31年1月 ～令和元年12月	平成30年 1月～12月	増減		平成31年1月 ～令和元年12月	平成30年 1月～12月	増減		平成31年1月 ～令和元年12月	平成30年 1月～12月	増減		平成31年1月 ～令和元年12月	平成30年 1月～12月	増減
			件数	%			件数	%			人員	%			
総数	28,872	31,240	-2,368	-7.6	20,060	20,127	-67	-0.3	3,786	4,089	-303	-7.4	69.5	64.4	5.1
計	1,018	999	19	1.9	790	502	288	57.4	112	157	-45	-28.7	77.6	50.3	27.3
北海道															
札幌	719	584	135	23.1	526	280	246	87.9	58	101	-43	-42.6	73.2	47.9	25.3
函館	42	125	-83	-66.4	42	26	16	61.5	14	15	-1	-6.7	100.0	20.8	79.2
旭川	78	93	-15	-16.1	32	74	-42	-56.8	14	18	-4	-22.2	41.0	79.6	-38.6
釧路	140	150	-10	-6.7	160	83	77	92.8	19	17	2	11.8	114.3	55.3	59.0
北見	39	47	-8	-17.0	30	39	-9	-23.1	7	6	1	16.7	76.9	83.0	-6.1
東北															
計	2,119	2,338	-219	-9.4	1,459	1,645	-186	-11.3	244	290	-46	-15.9	68.9	70.4	-1.5
青森	228	205	23	11.2	162	193	-31	-16.1	44	58	-14	-24.1	71.1	94.1	-23.0
岩手	182	184	-2	-1.1	149	125	24	19.2	35	39	-4	-10.3	81.9	67.9	14.0
宮城	648	838	-190	-22.7	463	563	-100	-17.8	75	85	-10	-11.8	71.5	67.2	4.3
秋田	130	107	23	21.5	92	69	23	33.3	17	21	-4	-19.0	70.8	64.5	6.3
山形	214	187	27	14.4	179	176	3	1.7	26	28	-2	-7.1	83.6	94.1	-10.5
福島	717	817	-100	-12.2	414	519	-105	-20.2	47	59	-12	-20.3	57.7	63.5	-5.8
東京															
計	2,126	2,242	-116	-5.2	2,213	1,893	320	16.9	448	534	-86	-16.1	104.1	84.4	19.7
茨城	9,973	10,966	-993	-9.1	6,270	6,493	-223	-3.4	795	824	-29	-3.5	62.9	59.2	3.7
栃木	1,297	1,486	-189	-12.7	641	579	62	10.7	27	49	-22	-44.9	49.4	39.0	10.4
群馬	690	650	40	6.2	325	353	-28	-7.9	38	48	-10	-20.8	47.1	54.3	-7.2
群馬	677	733	-56	-7.6	535	624	-89	-14.3	68	51	17	33.3	79.0	85.1	-6.1
埼玉	2,165	2,378	-213	-9.0	1,218	1,210	8	0.7	182	179	3	1.7	56.3	50.9	5.4
千葉	1,780	1,999	-219	-11.0	1,199	824	375	45.5	106	121	-15	-12.4	67.4	41.2	26.2
神奈川	1,275	1,545	-270	-17.5	755	1,443	-688	-47.7	142	160	-18	-11.3	59.2	93.4	-34.2
新潟	571	527	44	8.3	463	448	15	3.3	76	71	5	7.0	81.1	85.0	-3.9
山梨	255	302	-47	-15.6	183	203	-20	-9.9	21	34	-13	-38.2	71.8	67.2	4.6
長野	585	571	14	2.5	389	337	52	15.4	51	45	6	13.3	66.5	59.0	7.5
静岡	678	775	-97	-12.5	562	472	90	19.1	84	66	18	27.3	82.9	60.9	22.0
中部															
計	4,027	3,765	262	7.0	2,313	2,756	-443	-16.1	475	480	-5	-1.0	57.4	73.2	-15.8
富山	276	222	54	24.3	183	201	-18	-9.0	39	48	-9	-18.8	66.3	90.5	-24.2
石川	272	246	26	10.6	226	211	15	7.1	60	45	15	33.3	83.1	85.8	-2.7
福井	148	150	-2	-1.3	147	104	43	41.3	31	28	3	10.7	99.3	69.3	30.0
岐阜	679	611	68	11.1	375	820	-445	-54.3	81	75	6	8.0	55.2	134.2	-79.0
愛知	2,038	2,069	-31	-1.5	1,071	1,049	22	2.1	222	246	-24	-9.8	52.6	50.7	1.9
三重	614	467	147	31.5	311	371	-60	-16.2	42	38	4	10.5	50.7	79.4	-28.7
近畿															
計	4,111	4,896	-785	-16.0	2,758	2,349	409	17.4	772	795	-23	-2.9	67.1	48.0	19.1
滋賀	282	284	-2	-0.7	174	170	4	2.4	61	51	10	19.6	61.7	59.9	1.8
京都	364	363	1	0.3	207	287	-80	-27.9	58	80	-22	-27.5	56.9	79.1	-22.2
大阪	1,828	2,468	-640	-25.9	1,055	790	265	33.5	374	357	17	4.8	57.7	32.0	25.7
兵庫	1,222	1,267	-45	-3.6	1,047	695	352	50.6	206	217	-11	-5.1	85.7	54.9	30.8
奈良	239	270	-31	-11.5	126	144	-18	-12.5	38	38	-	-	52.7	53.3	-0.6
和歌山	176	244	-68	-27.9	149	263	-114	-43.3	35	52	-17	-32.7	84.7	107.8	-23.1
中国															
計	1,170	1,150	20	1.7	905	1,026	-121	-11.8	257	254	3	1.2	77.4	89.2	-11.8
鳥取	67	101	-34	-33.7	42	73	-31	-42.5	15	18	-3	-16.7	62.7	72.3	-9.6
島根	103	104	-1	-1.0	81	96	-15	-15.6	21	17	4	23.5	78.6	92.3	-13.7
岡山	410	458	-48	-10.5	356	454	-98	-21.6	73	75	-2	-2.7	86.8	99.1	-12.3
広島	352	341	11	3.2	231	232	-1	-0.4	79	75	4	5.3	65.6	68.0	-2.4
山口	238	146	92	63.0	195	171	24	14.0	69	69	-	-	81.9	117.1	-35.2
四国															
計	938	1,119	-181	-16.2	694	883	-189	-21.4	197	218	-21	-9.6	74.0	78.9	-4.9
徳島	119	142	-23	-16.2	92	96	-4	-4.2	21	22	-1	-4.5	77.3	67.6	9.7
香川	141	191	-50	-26.2	133	156	-23	-14.7	31	42	-11	-26.2	94.3	81.7	12.6
愛媛	425	536	-111	-20.7	279	408	-129	-31.6	108	107	1	0.9	65.6	76.1	-10.5
高知	253	250	3	1.2	190	223	-33	-14.8	37	47	-10	-21.3	75.1	89.2	-14.1
九州															
計	3,390	3,765	-375	-10.0	2,658	2,580	78	3.0	486	537	-51	-9.5	78.4	68.5	9.9
福岡	1,848	1,905	-57	-3.0	1,332	1,234	98	7.9	180	193	-13	-6.7	72.1	64.8	7.3
佐賀	161	198	-37	-18.7	150	177	-27	-15.3	27	21	6	28.6	93.2	89.4	3.8
長崎	158	118	40	33.9	110	57	53	93.0	37	23	14	60.9	69.6	48.3	21.3
熊本	248	263	-15	-5.7	228	190	38	20.0	73	80	-7	-8.8	91.9	72.2	19.7
大分	124	164	-40	-24.4	123	107	16	15.0	32	46	-14	-30.4	99.2	65.2	34.0
宮崎	194	232	-38	-16.4	128	161	-33	-20.5	27	22	5	22.7	66.0	69.4	-3.4
鹿児島	417	668	-251	-37.6	437	519	-82	-15.8	54	57	-3	-5.3	104.8	77.7	27.1
沖縄	240	217	23	10.6	150	135	15	11.1	56	95	-39	-41.1	62.5	62.2	0.3

第6表

重要犯罪・重要窃盗犯 都道府県別 認知・検挙件数・検挙人員 対前年比較

都道府県	自動車盗															
	認知件数					検挙件数					検挙人員				検挙率	
	平成31年1月 ～令和元年12月	平成30年 1月～12月	増減		平成31年1月 ～令和元年12月	平成30年 1月～12月	増減		平成31年1月 ～令和元年12月	平成30年 1月～12月	増減		平成31年1月 ～令和元年12月	平成30年 1月～12月	増減	
			件数	%			件数	%			人員	%				
総数	7,143	8,628	-1,485	-17.2	3,845	4,248	-403	-9.5	778	914	-136	-14.9	53.8	49.2	4.6	
計	75	103	-28	-27.2	66	58	8	13.8	28	31	-3	-9.7	88.0	56.3	31.7	
北海道	48	76	-28	-36.8	46	37	9	24.3	20	20	-	-	95.8	48.7	47.1	
函館	9	4	5	125.0	5	2	3	150.0	2	1	1	100.0	55.6	50.0	5.6	
旭川	6	10	-4	-40.0	4	11	-7	-63.6	1	5	-4	-80.0	66.7	110.0	-43.3	
釧路	8	9	-1	-11.1	9	5	4	80.0	5	3	2	66.7	112.5	55.6	56.9	
北見	4	4	-	-	2	3	-1	-33.3	-	2	-2	-100.0	50.0	75.0	-25.0	
東北	201	355	-154	-43.4	155	227	-72	-31.7	52	65	-13	-20.0	77.1	63.9	13.2	
青森	20	14	6	42.9	16	14	2	14.3	10	9	1	11.1	80.0	100.0	-20.0	
岩手	10	13	-3	-23.1	7	4	3	75.0	5	3	2	66.7	70.0	30.8	39.2	
宮城	40	107	-67	-62.6	63	85	-22	-25.9	15	25	-10	-40.0	157.5	79.4	78.1	
秋田	13	11	2	18.2	11	7	4	57.1	5	3	2	66.7	84.6	63.6	21.0	
山形	11	32	-21	-65.6	20	14	6	42.9	4	8	-4	-50.0	181.8	43.8	138.0	
福島	107	178	-71	-39.9	38	103	-65	-63.1	13	17	-4	-23.5	35.5	57.9	-22.4	
東京	122	132	-10	-7.6	161	209	-48	-23.0	47	47	-	-	132.0	158.3	-26.3	
計	3,921	4,499	-578	-12.8	2,017	1,855	162	8.7	219	233	-14	-6.0	51.4	41.2	10.2	
茨城	1,482	1,491	-9	-0.6	706	737	-31	-4.2	37	32	5	15.6	47.6	49.4	-1.8	
栃木	285	408	-123	-30.1	271	223	48	21.5	15	16	-1	-6.3	95.1	54.7	40.4	
群馬	179	260	-81	-31.2	99	34	65	191.2	11	12	-1	-8.3	55.3	13.1	42.2	
埼玉	630	747	-117	-15.7	234	136	98	72.1	32	51	-19	-37.3	37.1	18.2	18.9	
千葉	738	880	-142	-16.1	191	212	-21	-9.9	33	29	4	13.8	25.9	24.1	1.8	
神奈川	330	419	-89	-21.2	324	374	-50	-13.4	32	29	3	10.3	98.2	89.3	8.9	
新潟	32	44	-12	-27.3	27	34	-7	-20.6	12	27	-15	-55.6	84.4	77.3	7.1	
山梨	50	51	-1	-2.0	9	9	-	-	4	5	-1	-20.0	18.0	17.6	0.4	
長野	65	59	6	10.2	27	17	10	58.8	13	8	5	62.5	41.5	28.8	12.7	
静岡	130	140	-10	-7.1	129	79	50	63.3	30	24	6	25.0	99.2	56.4	42.8	
中部	1,009	1,188	-179	-15.1	488	615	-147	-23.9	107	119	-12	-10.1	46.4	51.8	-5.4	
富山	28	26	2	7.7	28	16	12	75.0	9	3	6	200.0	100.0	61.5	38.5	
石川	16	24	-8	-33.3	7	17	-10	-58.8	7	6	1	16.7	43.8	70.8	-27.0	
福井	18	23	-5	-21.7	15	37	-22	-59.5	13	13	-	-	83.3	160.9	-77.6	
岐阜	141	153	-12	-7.8	24	40	-16	-40.0	7	9	-2	-22.2	17.0	26.1	-9.1	
愛知	681	839	-158	-18.8	339	367	-28	-7.6	50	68	-18	-26.5	49.8	43.7	6.1	
三重	125	123	2	1.6	55	138	-83	-60.1	21	20	1	5.0	44.0	112.2	-68.2	
近畿	1,410	1,859	-449	-24.2	639	893	-254	-28.4	159	181	-22	-12.2	45.3	48.0	-2.7	
滋賀	58	81	-23	-28.4	14	46	-32	-69.6	15	22	-7	-31.8	24.1	56.8	-32.7	
京都	110	114	-4	-3.5	25	65	-40	-61.5	13	20	-7	-35.0	22.7	57.0	-34.3	
大阪	952	1,388	-436	-31.4	403	246	157	63.8	81	75	6	8.0	42.3	17.7	24.6	
兵庫	207	191	16	8.4	88	251	-163	-64.9	37	48	-11	-22.9	42.5	131.4	-88.9	
奈良	38	67	-29	-43.3	10	226	-216	-95.6	5	11	-6	-54.5	26.3	337.3	-311.0	
和歌山	45	18	27	150.0	99	59	40	67.8	8	5	3	60.0	220.0	327.8	-107.8	
中国	105	121	-16	-13.2	120	116	4	3.4	46	76	-30	-39.5	114.3	95.9	18.4	
鳥取	7	14	-7	-50.0	7	12	-5	-41.7	2	8	-6	-75.0	100.0	85.7	14.3	
島根	8	5	3	60.0	8	4	4	100.0	5	4	1	25.0	100.0	80.0	20.0	
岡山	32	40	-8	-20.0	62	42	20	47.6	15	28	-13	-46.4	193.8	105.0	88.8	
広島	41	29	12	41.4	27	27	-	-	11	11	-	-	65.9	93.1	-27.2	
山口	17	33	-16	-48.5	16	31	-15	-48.4	13	25	-12	-48.0	94.1	93.9	0.2	
四国	64	53	11	20.8	48	69	-21	-30.4	21	25	-4	-16.0	75.0	130.2	-55.2	
徳島	5	8	-3	-37.5	2	31	-29	-93.5	1	2	-1	-50.0	40.0	387.5	-347.5	
香川	18	10	8	80.0	6	7	-1	-14.3	5	8	-3	-37.5	33.3	70.0	-36.7	
愛媛	37	27	10	37.0	38	23	15	65.2	14	12	2	16.7	102.7	85.2	17.5	
高知	4	8	-4	-50.0	2	8	-6	-75.0	1	3	-2	-66.7	50.0	100.0	-50.0	
九州	236	318	-82	-25.8	171	206	-35	-17.0	99	137	-38	-27.7	72.5	64.8	7.7	
福岡	96	124	-28	-22.6	64	80	-16	-20.0	33	46	-13	-28.3	66.7	64.5	2.2	
佐賀	12	26	-14	-53.8	13	6	7	116.7	4	2	2	100.0	108.3	23.1	85.2	
長崎	12	13	-1	-7.7	7	2	5	250.0	5	2	3	150.0	58.3	15.4	42.9	
熊本	16	29	-13	-44.8	16	21	-5	-23.8	9	9	-	-	100.0	72.4	27.6	
大分	10	19	-9	-47.4	4	19	-15	-78.9	2	9	-7	-77.8	40.0	100.0	-60.0	
宮崎	16	18	-2	-11.1	7	11	-4	-36.4	5	14	-9	-64.3	43.8	61.1	-17.3	
鹿児島	29	33	-4	-12.1	20	28	-8	-28.6	10	19	-9	-47.4	69.0	84.8	-15.8	
沖縄	45	56	-11	-19.6	40	39	1	2.6	31	36	-5	-13.9	88.9	69.6	19.3	

第6表

重要犯罪・重要窃盗犯 都道府県別 認知・検挙件数・検挙人員 対前年比較

都道府県	ひたくり														
	認知件数				検挙件数				検挙人員				検挙率		
	平成31年1月 ～令和元年12月	平成30年 1月～12月	増減		平成31年1月 ～令和元年12月	平成30年 1月～12月	増減		平成31年1月 ～令和元年12月	平成30年 1月～12月	増減		平成31年1月 ～令和元年12月	平成30年 1月～12月	増減
			件数	%			件数	%			人員	%			
総数	1,553	1,920	-367	-19.1	950	1,457	-507	-34.8	370	395	-25	-6.3	61.2	75.9	-14.7
計	16	20	-4	-20.0	17	12	5	41.7	11	6	5	83.3	106.3	60.0	46.3
北海道	10	17	-7	-41.2	12	9	3	33.3	17	5	4	80.0	120.0	52.9	67.1
函館	-	-	-	-	-	-	-	-	-	-	-	-	-	-	-
旭川	4	3	1	33.3	4	3	1	33.3	1	1	-	-	100.0	100.0	-
釧路	2	-	2	-	1	-	1	-	1	-	1	-	50.0	-	50.0
北見	-	-	-	-	-	-	-	-	-	-	-	-	-	-	-
計	16	21	-5	-23.8	14	10	4	40.0	10	5	5	100.0	87.5	47.6	39.9
東北	3	1	2	200.0	3	1	2	200.0	5	1	4	400.0	100.0	100.0	-
岩手	1	2	-1	-50.0	1	2	-1	-50.0	1	2	-1	-50.0	100.0	100.0	-
宮城	10	9	1	11.1	8	3	5	166.7	3	-	3	-	80.0	33.3	46.7
秋田	-	2	-2	-100.0	-	1	-1	-100.0	-	1	-1	-100.0	-	50.0	-50.0
山形	1	-	1	-	-	-	-	-	-	-	-	-	-	-	-
福島	1	7	-6	-85.7	2	3	-1	-33.3	1	1	-	-	200.0	42.9	157.1
計	259	262	-3	-1.1	178	324	-146	-45.1	66	81	-15	-18.5	68.7	123.7	-55.0
東京	590	647	-57	-8.8	279	501	-222	-44.3	79	94	-15	-16.0	47.3	77.4	-30.1
茨城	27	36	-9	-25.0	3	11	-8	-72.7	-	9	-9	-100.0	11.1	30.6	-19.5
栃木	18	12	6	50.0	1	3	-2	-66.7	1	2	-1	-50.0	5.6	25.0	-19.4
群馬	3	15	-12	-80.0	2	10	-8	-80.0	2	6	-4	-66.7	66.7	66.7	-
埼玉	206	165	41	24.8	69	72	-3	-4.2	27	24	3	12.5	33.5	43.6	-10.1
千葉	106	178	-72	-40.4	55	197	-142	-72.1	15	17	-2	-11.8	51.9	110.7	-58.8
神奈川	206	216	-10	-4.6	133	132	1	0.8	27	28	-1	-3.6	64.6	61.1	3.5
新潟	3	6	-3	-50.0	4	1	3	300.0	1	1	-	-	133.3	16.7	116.6
山梨	1	-	1	-	-	1	-1	-100.0	-	1	-1	-100.0	-	-	-
長野	2	1	1	100.0	-	-	-	-	-	-	-	-	-	-	-
静岡	18	18	-	-	12	74	-62	-83.8	6	6	-	-	66.7	411.1	-344.4
計	124	160	-36	-22.5	117	44	73	165.9	23	34	-11	-32.4	94.4	27.5	66.9
中部	-	-	-	-	-	-	-	-	1	-	1	-	-	-	-
富山	4	5	-1	-20.0	3	3	-	-	2	3	-1	-33.3	75.0	60.0	15.0
石川	2	2	-	-	2	2	-	-	2	2	-	-	100.0	100.0	-
福井	8	10	-2	-20.0	3	9	-6	-66.7	4	4	-	-	37.5	90.0	-52.5
岐阜	99	136	-37	-27.2	107	30	77	256.7	12	25	-13	-52.0	108.1	22.1	86.0
愛知	11	7	4	57.1	2	-	2	-	2	-	2	-	18.2	-	18.2
三重	424	576	-152	-26.4	271	408	-137	-33.6	134	127	7	5.5	63.9	70.8	-6.9
近畿	8	11	-3	-27.3	4	-	4	-	5	-	5	-	50.0	-	50.0
滋賀	51	74	-23	-31.1	45	47	-2	-4.3	8	9	-1	-11.1	88.2	63.5	24.7
京都	254	400	-146	-36.5	150	262	-112	-42.7	88	87	1	1.1	59.1	65.5	-6.4
大阪	96	71	25	35.2	68	47	21	44.7	30	22	8	36.4	70.8	66.2	4.6
兵庫	12	18	-6	-33.3	2	51	-49	-96.1	1	9	-8	-88.9	16.7	283.3	-266.6
奈良	3	2	1	50.0	2	1	1	100.0	2	-	2	-	66.7	50.0	16.7
和歌山	17	36	-19	-52.8	11	20	-9	-45.0	10	7	3	42.9	64.7	55.6	9.1
中国	-	1	-1	-100.0	-	1	-1	-100.0	-	1	-1	-100.0	-	100.0	-100.0
鳥取	-	-	-	-	-	2	-2	-100.0	-	-	-	-	-	-	-
島根	6	8	-2	-25.0	6	4	2	50.0	7	4	3	75.0	100.0	50.0	50.0
岡山	8	17	-9	-52.9	3	3	-	-	3	-	3	-	37.5	17.6	19.9
広島	3	10	-7	-70.0	2	10	-8	-80.0	-	2	-2	-100.0	66.7	100.0	-33.3
山口	19	22	-3	-13.6	7	16	-9	-56.3	1	9	-8	-88.9	36.8	72.7	-35.9
四国	1	3	-2	-66.7	1	3	-2	-66.7	-	1	-1	-100.0	100.0	100.0	-
徳島	12	6	6	100.0	3	4	-1	-25.0	1	1	-	-	25.0	66.7	-41.7
香川	4	10	-6	-60.0	3	8	-5	-62.5	-	6	-6	-100.0	75.0	80.0	-5.0
愛媛	2	3	-1	-33.3	-	1	-1	-100.0	-	1	-1	-100.0	-	33.3	-33.3
高知	88	176	-88	-50.0	56	122	-66	-54.1	36	32	4	12.5	63.6	69.3	-5.7
九州	62	131	-69	-52.7	37	86	-49	-57.0	24	17	7	41.2	59.7	65.6	-5.9
福岡	3	1	2	200.0	1	1	-	-	-	1	-1	-100.0	33.3	100.0	-66.7
佐賀	9	6	3	50.0	10	5	5	100.0	4	1	3	300.0	111.1	83.3	27.8
長崎	3	9	-6	-66.7	3	5	-2	-40.0	3	3	-	-	100.0	55.6	44.4
熊本	3	1	2	200.0	1	2	-1	-50.0	1	1	-	-	33.3	200.0	-166.7
大分	2	1	1	100.0	-	2	-2	-100.0	-	-	-	-	-	200.0	-200.0
宮崎	1	15	-14	-93.3	-	14	-14	-100.0	-	3	-3	-100.0	-	93.3	-93.3
鹿児島	5	12	-7	-58.3	4	7	-3	-42.9	4	6	-2	-33.3	80.0	58.3	21.7
沖縄															

第6表 重要犯罪・重要窃盗犯 都道府県別 認知・検挙件数・検挙人員 対前年比較

都道府県	総数	すり														
		認知件数				検挙件数				検挙人員				検挙率		
		平成31年1月 ~令和元年12月	平成30年 1月~12月	増減		平成31年1月 ~令和元年12月	平成30年 1月~12月	増減		平成31年1月 ~令和元年12月	平成30年 1月~12月	増減		平成31年1月 ~令和元年12月	平成30年 1月~12月	増減
				件数	%			件数	%			人員	%			
北海道	計	45	28	17	60.7	39	20	19	95.0	26	15	11	73.3	86.7	71.4	15.3
	札 幌	42	22	20	90.9	35	17	18	105.9	23	12	11	91.7	83.3	77.3	6.0
	函 館	1	1	-	-	1	-	1	-	1	-	1	-	100.0	-	100.0
	旭 川	-	4	-4	-100.0	2	2	-	-	2	2	-	-	-	50.0	-50.0
	釧 路	1	-	1	-	-	-	-	-	-	-	-	-	-	-	-
	北 見	1	1	-	-	1	1	-	-	-	1	-1	-100.0	100.0	100.0	-
東北	計	24	49	-25	-51.0	17	31	-14	-45.2	10	18	-8	-44.4	70.8	63.3	7.5
	青 森	1	5	-4	-80.0	2	4	-2	-50.0	2	1	1	100.0	200.0	80.0	120.0
	岩 手	3	2	1	50.0	3	2	1	50.0	2	3	-1	-33.3	100.0	100.0	-
	宮 城	10	29	-19	-65.5	7	17	-10	-58.8	3	11	-8	-72.7	70.0	58.6	11.4
	秋 田	-	3	-3	-100.0	-	2	-2	-100.0	-	2	-2	-100.0	-	66.7	-66.7
	山 形	1	3	-2	-66.7	1	5	-4	-80.0	1	-	1	-	100.0	166.7	-66.7
	福 島	9	7	2	28.6	4	1	3	300.0	2	1	1	100.0	44.4	14.3	30.1
東 京	計	1,463	1,539	-76	-4.9	187	230	-43	-18.7	115	132	-17	-12.9	12.8	14.9	-2.1
	茨 城	20	34	-14	-41.2	5	26	-21	-80.8	1	4	-3	-75.0	25.0	76.5	-51.5
	栃 木	6	17	-11	-64.7	7	4	3	75.0	2	2	-	-	116.7	23.5	93.2
	群 馬	7	3	4	133.3	4	2	2	100.0	3	-	3	-	57.1	66.7	-9.6
	埼 玉	102	117	-15	-12.8	56	98	-42	-42.9	41	40	1	2.5	54.9	83.8	-28.9
	千 葉	90	148	-58	-39.2	33	46	-13	-28.3	15	19	-4	-21.1	36.7	31.1	5.6
	神奈川	116	84	32	38.1	61	48	13	27.1	35	32	3	9.4	52.6	57.1	-4.5
	新 潟	15	20	-5	-25.0	7	5	2	40.0	4	3	1	33.3	46.7	25.0	21.7
	山 梨	1	-	1	-	1	-	1	-	2	-	2	-	100.0	-	100.0
	長 野	4	4	-	-	1	-	1	-	1	1	-	-	25.0	-	25.0
	静 岡	24	19	5	26.3	15	15	-	-	10	13	-3	-23.1	62.5	78.9	-16.4
中 部	計	163	169	-6	-3.6	56	88	-32	-36.4	35	36	-1	-2.8	34.4	52.1	-17.7
	富 山	6	4	2	50.0	4	1	3	300.0	3	-	3	-	66.7	25.0	41.7
	石 川	30	26	4	15.4	15	12	3	25.0	8	7	1	14.3	50.0	46.2	3.8
	福 井	4	10	-6	-60.0	3	11	-8	-72.7	4	7	-3	-42.9	75.0	110.0	-35.0
	岐 阜	9	13	-4	-30.8	3	5	-2	-40.0	1	3	-2	-66.7	33.3	38.5	-5.2
	愛 知	112	105	7	6.7	30	47	-17	-36.2	19	15	4	26.7	26.8	44.8	-18.0
	三 重	2	11	-9	-81.8	1	12	-11	-91.7	-	4	-4	-100.0	50.0	109.1	-59.1
近 畿	計	768	748	20	2.7	155	171	-16	-9.4	122	137	-15	-10.9	20.2	22.9	-2.7
	滋 賀	7	11	-4	-36.4	2	9	-7	-77.8	1	9	-8	-88.9	28.6	81.8	-53.2
	京 都	24	27	-3	-11.1	12	7	5	71.4	12	8	4	50.0	50.0	25.9	24.1
	大 阪	648	601	47	7.8	82	73	9	12.3	56	58	-2	-3.4	12.7	12.1	0.6
	兵 庫	80	99	-19	-19.2	54	72	-18	-25.0	48	57	-9	-15.8	67.5	72.7	-5.2
	奈 良	7	5	2	40.0	3	6	-3	-50.0	3	3	-	-	42.9	120.0	-77.1
	和歌山	2	5	-3	-60.0	2	4	-2	-50.0	2	2	-	-	100.0	80.0	20.0
中 国	計	23	18	5	27.8	15	18	-3	-16.7	15	13	2	15.4	65.2	100.0	-34.8
	鳥 取	1	1	-	-	1	1	-	-	1	-	1	-	100.0	100.0	-
	島 根	3	-	3	-	-	-	-	-	-	-	-	-	-	-	-
	岡 山	8	6	2	33.3	5	8	-3	-37.5	5	4	1	25.0	62.5	133.3	-70.8
	広 島	9	8	1	12.5	7	6	1	16.7	6	5	1	20.0	77.8	75.0	2.8
	山 口	2	3	-1	-33.3	2	3	-1	-33.3	3	4	-1	-25.0	100.0	100.0	-
四 国	計	20	35	-15	-42.9	12	26	-14	-53.8	10	36	-26	-72.2	60.0	74.3	-14.3
	徳 島	1	2	-1	-50.0	1	-	1	-	1	-	1	-	100.0	-	100.0
	香 川	7	10	-3	-30.0	3	6	-3	-50.0	1	6	-5	-83.3	42.9	60.0	-17.1
	愛 媛	9	22	-13	-59.1	7	20	-13	-65.0	7	30	-23	-76.7	77.8	90.9	-13.1
	高 知	3	1	2	200.0	1	-	1	-	1	-	-	-	33.3	-	33.3
九 州	計	250	249	1	0.4	173	190	-17	-8.9	92	103	-11	-10.7	69.2	76.3	-7.1
	福 岡	179	156	23	14.7	115	122	-7	-5.7	33	40	-7	-17.5	64.2	78.2	-14.0
	佐 賀	1	12	-11	-91.7	1	10	-9	-90.0	-	2	-2	-100.0	100.0	83.3	16.7
	長 崎	7	7	-	-	5	5	-	-	3	3	-	-	71.4	71.4	-
	熊 本	16	17	-1	-5.9	12	6	6	100.0	12	5	7	140.0	75.0	35.3	39.7
	大 分	4	2	2	100.0	3	3	-	-	5	4	1	25.0	75.0	150.0	-75.0
	宮 崎	1	-	1	-	-	-	-	-	-	-	-	-	-	-	-
	鹿 児 島	4	18	-14	-77.8	4	12	-8	-66.7	5	9	-4	-44.4	100.0	66.7	33.3
	沖 縄	38	37	1	2.7	33	32	1	3.1	34	40	-6	-15.0	86.8	86.5	0.3

第7表 重要犯罪及び詐欺 被害者の年齢・性別 認知件数

性別	年齢別	重要犯罪																			詐欺				
		計			殺人			強盗			放火			強制性交等			略取誘拐・人身売買			強制わいせつ			平成31年1月 ～令和元年12月	平成30年 1月～12月	増減
		平成31年1月 ～令和元年12月	平成30年 1月～12月	増減	平成31年1月 ～令和元年12月	平成30年 1月～12月	増減	平成31年1月 ～令和元年12月	平成30年 1月～12月	増減	平成31年1月 ～令和元年12月	平成30年 1月～12月	増減	平成31年1月 ～令和元年12月	平成30年 1月～12月	増減	平成31年1月 ～令和元年12月	平成30年 1月～12月	増減	平成31年1月 ～令和元年12月	平成30年 1月～12月	増減			
総数	計	9,899	10,544	-645	950	915	35	1,511	1,787	-276	840	891	-51	1,405	1,307	98	293	304	-11	4,900	5,340	-440	32,207	38,513	-6,306
	0～12歳	1,100	1,095	5	77	57	20	5	4	1	-	-	-	173	151	22	114	110	4	731	773	-42	9	6	3
	13～19歳	2,177	2,281	-104	48	42	6	89	116	-27	3	2	1	443	388	55	146	158	-12	1,448	1,575	-127	692	736	-44
	20～29歳	2,780	3,062	-282	121	126	-5	286	402	-116	20	31	-11	560	507	53	21	20	1	1,772	1,976	-204	2,388	2,782	-394
	30～39歳	1,057	1,175	-118	107	119	-12	234	273	-39	49	55	-6	136	158	-22	9	9	-	522	561	-39	2,095	2,932	-837
	40～49歳	816	877	-61	136	144	-8	241	270	-29	94	84	10	64	67	-3	2	4	-2	279	308	-29	2,677	3,589	-912
	50～59歳	554	575	-21	135	118	17	200	221	-21	109	124	-15	14	14	-	-	-	-	96	98	-2	2,626	3,153	-527
	60～64歳	237	251	-14	51	57	-6	96	107	-11	72	73	-1	4	4	-	-	1	-1	14	9	5	1,293	1,593	-300
	65～69歳	223	257	-34	53	61	-8	86	85	1	68	89	-21	3	3	-	1	-	1	12	19	-7	1,647	2,228	-581
	70～79歳	350	352	-2	114	107	7	102	101	1	111	114	-3	6	13	-7	-	-	-	17	17	-	4,861	6,424	-1,563
80歳以上	233	210	23	102	74	28	36	45	-9	84	83	1	2	2	-	-	2	-2	9	4	5	5,586	5,903	-317	
年齢不詳	-	-	-	-	-	-	-	-	-	-	-	-	-	-	-	-	-	-	-	-	-	-	-	-	
法人・団体、被害者なし	372	409	-37	6	10	-4	136	163	-27	230	236	-6	-	-	-	-	-	-	-	-	-	8,333	9,167	-834	
うち)男	計	2,099	2,318	-219	535	531	4	891	1,006	-115	436	480	-44	50	56	-6	48	57	-9	139	188	-49	9,604	11,664	-2,060
	0～12歳	167	189	-22	39	34	5	1	1	-	-	-	-	23	28	-5	35	34	1	69	92	-23	7	4	3
	13～19歳	149	154	-5	25	14	11	54	54	-	1	2	-1	19	16	3	8	14	-6	42	54	-12	204	243	-39
	20～29歳	269	361	-92	67	78	-11	163	228	-65	11	17	-6	5	8	-3	3	5	-2	20	25	-5	1,083	1,245	-162
	30～39歳	277	332	-55	74	79	-5	158	199	-41	38	41	-3	3	3	-	1	2	-1	3	8	-5	1,242	1,705	-463
	40～49歳	340	344	-4	87	98	-11	177	176	1	72	60	12	-	1	-1	1	1	-	3	8	-5	1,633	2,179	-546
	50～59歳	299	327	-28	85	75	10	128	155	-27	84	96	-12	-	-	-	-	-	-	2	1	1	1,607	1,891	-284
	60～64歳	166	165	1	39	37	2	70	67	3	57	61	-4	-	-	-	-	-	-	-	-	-	702	839	-137
	65～69歳	149	157	-8	32	35	-3	62	52	10	55	70	-15	-	-	-	-	-	-	-	-	-	781	937	-156
	70～79歳	191	197	-6	55	53	2	60	56	4	76	88	-12	-	-	-	-	-	-	-	-	-	1,338	1,556	-218
80歳以上	92	92	-	32	28	4	18	18	-	42	45	-3	-	-	-	-	1	-1	-	-	-	1,007	1,065	-58	
うち)女	計	7,428	7,817	-389	409	374	35	484	618	-134	174	175	-1	1,355	1,251	104	245	247	-2	4,761	5,152	-391	14,270	17,682	-3,412
	0～12歳	933	906	27	38	23	15	4	3	1	-	-	-	150	123	27	79	76	3	662	681	-19	2	2	-
	13～19歳	2,028	2,127	-99	23	28	-5	35	62	-27	2	-	2	424	372	52	138	144	-6	1,406	1,521	-115	488	493	-5
	20～29歳	2,511	2,701	-190	54	48	6	123	174	-51	9	14	-5	555	499	56	18	15	3	1,752	1,951	-199	1,305	1,537	-232
	30～39歳	780	843	-63	33	40	-7	76	74	2	11	14	-3	133	155	-22	8	7	1	519	553	-34	853	1,227	-374
	40～49歳	476	533	-57	49	46	3	64	94	-30	22	24	-2	64	66	-2	1	3	-2	276	300	-24	1,044	1,410	-366
	50～59歳	255	248	7	50	43	7	72	66	6	25	28	-3	14	14	-	-	-	-	94	97	-3	1,019	1,262	-243
	60～64歳	71	86	-15	12	20	-8	26	40	-14	15	12	3	4	4	-	-	1	-1	14	9	5	591	754	-163
	65～69歳	74	100	-26	21	26	-5	24	33	-9	13	19	-6	3	3	-	1	-	1	12	19	-7	866	1,291	-425
	70～79歳	159	155	4	59	54	5	42	45	-3	35	26	9	6	13	-7	-	-	-	17	17	-	3,523	4,868	-1,345
80歳以上	141	118	23	70	46	24	18	27	-9	42	38	4	2	2	-	-	1	-1	9	4	5	4,579	4,838	-259	

注 一つの事件で数人の被害者がいる場合は、主たる被害者について計上してある。

第7表 重要窃盗犯 被害者の年齢・性別 認知件数

性別	年齢別	重要窃盗犯																				
		計			侵入盗			住宅対象			その他			自動車盗			ひったくり			すり		
		平成31年1月 ～令和元年12月	平成30年 1月～12月	増減	平成31年1月 ～令和元年12月	平成30年 1月～12月	増減	平成31年1月 ～令和元年12月	平成30年 1月～12月	増減	平成31年1月 ～令和元年12月	平成30年 1月～12月	増減	平成31年1月 ～令和元年12月	平成30年 1月～12月	増減	平成31年1月 ～令和元年12月	平成30年 1月～12月	増減	平成31年1月 ～令和元年12月	平成30年 1月～12月	増減
総数	計	69,645	76,574	-6,929	57,808	62,745	-4,937	28,936	31,505	-2,569	28,872	31,240	-2,368	7,143	8,628	-1,485	1,553	1,920	-367	3,141	3,281	-140
	0～12歳	22	27	-5	3	5	-2	-	-	-	3	5	-2	-	-	-	13	10	3	6	12	-6
	13～19歳	824	1,022	-198	471	552	-81	291	372	-81	180	180	-	36	47	-11	62	116	-54	255	307	-52
	20～29歳	5,721	6,865	-1,144	3,579	4,379	-800	3,012	3,694	-682	567	685	-118	659	935	-276	311	439	-128	1,172	1,112	60
	30～39歳	6,668	7,784	-1,116	4,900	5,778	-878	3,410	3,950	-540	1,490	1,828	-338	1,044	1,212	-168	184	222	-38	540	572	-32
	40～49歳	9,212	10,082	-870	7,120	7,612	-492	4,476	4,684	-208	2,644	2,928	-284	1,477	1,737	-260	211	262	-51	404	471	-67
	50～59歳	9,482	10,102	-620	7,840	8,300	-460	4,816	4,992	-176	3,024	3,308	-284	1,085	1,237	-152	219	226	-7	338	339	-1
	60～64歳	4,730	5,073	-343	4,136	4,430	-294	2,522	2,691	-169	1,614	1,739	-125	410	447	-37	85	101	-16	99	95	4
	65～69歳	5,111	6,021	-910	4,493	5,218	-725	2,584	3,042	-458	1,909	2,176	-267	408	542	-134	111	136	-25	99	125	-26
	70～79歳	8,268	8,449	-181	7,306	7,408	-102	4,773	4,867	-94	2,533	2,541	-8	584	607	-23	219	270	-51	159	164	-5
80歳以上	4,513	4,715	-202	4,180	4,355	-175	3,052	3,213	-161	1,128	1,142	-14	128	141	-13	137	136	1	68	83	-15	
法人・団体、被害者なし	15,094	16,434	-1,340	13,780	14,708	-928	-	-	-	13,780	14,708	-928	1,312	1,723	-411	1	2	-1	1	1	-	
うち)男	計	39,089	42,966	-3,877	32,088	34,965	-2,877	20,486	22,276	-1,790	11,602	12,689	-1,087	5,158	6,097	-939	393	439	-46	1,450	1,465	-15
	0～12歳	8	18	-10	1	-	1	-	-	-	1	-	1	-	-	-	6	9	-3	1	9	-8
	13～19歳	378	483	-105	234	304	-70	155	213	-58	79	91	-12	32	44	-12	11	17	-6	101	118	-17
	20～29歳	3,239	3,962	-723	2,089	2,609	-520	1,683	2,130	-447	406	479	-73	581	811	-230	65	91	-26	504	451	53
	30～39歳	5,081	5,938	-857	3,855	4,528	-673	2,607	2,995	-388	1,248	1,533	-285	910	1,056	-146	58	76	-18	258	278	-20
	40～49歳	7,333	7,913	-580	5,763	6,058	-295	3,526	3,672	-146	2,237	2,386	-149	1,283	1,540	-257	77	67	10	210	248	-38
	50～59歳	7,359	7,733	-374	6,115	6,398	-283	3,757	3,839	-82	2,358	2,559	-201	967	1,090	-123	71	58	13	206	187	19
	60～64歳	3,711	4,002	-291	3,257	3,527	-270	1,998	2,160	-162	1,259	1,367	-108	377	403	-26	26	29	-3	51	43	8
	65～69歳	3,887	4,636	-749	3,446	4,062	-616	1,951	2,351	-400	1,495	1,711	-216	368	489	-121	30	30	-	43	55	-12
	70～79歳	5,791	5,869	-78	5,175	5,235	-60	3,270	3,291	-21	1,905	1,944	-39	525	538	-13	38	46	-8	53	50	3
80歳以上	2,302	2,412	-110	2,153	2,244	-91	1,539	1,625	-86	614	619	-5	115	126	-11	11	16	-5	23	26	-3	
うち)女	計	15,462	17,174	-1,712	11,940	13,072	-1,132	8,450	9,229	-779	3,490	3,843	-353	673	808	-135	1,159	1,479	-320	1,690	1,815	-125
	0～12歳	14	9	5	2	5	-3	-	-	-	2	5	-3	-	-	-	7	1	6	5	3	2
	13～19歳	446	539	-93	237	248	-11	136	159	-23	101	89	12	4	3	1	51	99	-48	154	189	-35
	20～29歳	2,482	2,903	-421	1,490	1,770	-280	1,329	1,564	-235	161	206	-45	78	124	-46	246	348	-102	668	661	7
	30～39歳	1,587	1,846	-259	1,045	1,250	-205	803	955	-152	242	295	-53	134	156	-22	126	146	-20	282	294	-12
	40～49歳	1,879	2,169	-290	1,357	1,554	-197	950	1,012	-62	407	542	-135	194	197	-3	134	195	-61	194	223	-29
	50～59歳	2,123	2,369	-246	1,725	1,902	-177	1,059	1,153	-94	666	749	-83	118	147	-29	148	168	-20	132	152	-20
	60～64歳	1,019	1,071	-52	879	903	-24	524	531	-7	355	372	-17	33	44	-11	59	72	-13	48	52	-4
	65～69歳	1,224	1,385	-161	1,047	1,156	-109	633	691	-58	414	465	-51	40	53	-13	81	106	-25	56	70	-14
	70～79歳	2,477	2,580	-103	2,131	2,173	-42	1,503	1,576	-73	628	597	31	59	69	-10	181	224	-43	106	114	-8
80歳以上	2,211	2,303	-92	2,027	2,111	-84	1,513	1,588	-75	514	523	-9	13	15	-2	126	120	6	45	57	-12	

注 一つの事件で数人の被害者がいる場合は、主たる被害者について計上してある。

第8表 重要犯罪及び詐欺 犯行時年齢・性別 検挙人員

性別	年齢別	重要犯罪																					詐欺		
		計			殺人			強盗			放火			強制性交等			略取誘拐・人身売買			強制わいせつ			詐欺		
		平成31年1月 ～令和元年12月	平成30年 1月～12月	増減	平成31年1月 ～令和元年12月	平成30年 1月～12月	増減	平成31年1月 ～令和元年12月	平成30年 1月～12月	増減	平成31年1月 ～令和元年12月	平成30年 1月～12月	増減	平成31年1月 ～令和元年12月	平成30年 1月～12月	増減	平成31年1月 ～令和元年12月	平成30年 1月～12月	増減	平成31年1月 ～令和元年12月	平成30年 1月～12月	増減	平成31年1月 ～令和元年12月	平成30年 1月～12月	増減
総数	計	7,386	7,373	13	924	836	88	1,604	1,732	-128	519	537	-18	1,178	1,088	90	235	257	-22	2,926	2,923	3	8,843	9,959	-1,116
	14～19歳	854	859	-5	48	34	14	270	269	1	31	37	-6	144	148	-4	21	20	1	340	351	-11	874	1,122	-248
	20～29歳	1,924	1,857	67	187	169	18	504	505	-1	97	97	-	386	333	53	74	100	-26	676	653	23	2,551	2,614	-63
	30～39歳	1,555	1,578	-23	187	151	36	265	328	-63	79	84	-5	281	266	15	68	59	9	675	690	-15	1,602	1,791	-189
	40～49歳	1,262	1,343	-81	192	177	15	222	269	-47	87	100	-13	222	203	19	39	38	1	500	556	-56	1,517	1,739	-222
	50～59歳	760	783	-23	106	104	2	166	181	-15	87	99	-12	89	85	4	13	17	-4	299	297	2	1,109	1,384	-275
	60～64歳	274	262	12	35	41	-6	49	54	-5	42	36	6	19	15	4	5	8	-3	124	108	16	410	445	-35
	65～69歳	270	291	-21	48	70	-22	58	58	-	42	24	18	16	25	-9	8	4	4	98	110	-12	335	439	-104
	70～79歳	364	320	44	85	64	21	58	58	-	35	41	-6	16	12	4	6	9	-3	164	136	28	372	367	5
80歳以上	123	80	43	36	26	10	12	10	2	19	19	-	5	1	4	1	2	-1	50	22	28	73	58	15	
男	計	6,841	6,843	-2	681	621	60	1,473	1,586	-113	392	411	-19	1,172	1,084	88	213	226	-13	2,910	2,915	-5	7,404	8,378	-974
	14～19歳	813	818	-5	34	23	11	252	247	5	28	31	-3	143	148	-5	20	19	1	336	350	-14	719	979	-260
	20～29歳	1,829	1,760	69	155	131	24	473	471	2	73	78	-5	384	332	52	70	96	-26	674	652	22	2,221	2,292	-71
	30～39歳	1,437	1,483	-46	127	108	19	245	305	-60	56	69	-13	280	265	15	58	48	10	671	688	-17	1,368	1,512	-144
	40～49歳	1,155	1,218	-63	129	121	8	205	240	-35	72	71	1	220	202	18	35	32	3	494	552	-58	1,260	1,410	-150
	50～59歳	678	698	-20	77	75	2	144	162	-18	57	66	-9	89	85	4	12	13	-1	299	297	2	911	1,153	-242
	60～64歳	244	240	4	24	34	-10	42	51	-9	31	26	5	19	15	4	4	6	-2	124	108	16	333	365	-32
	65～69歳	247	264	-17	39	58	-19	53	51	2	34	17	17	16	24	-8	7	4	3	98	110	-12	268	350	-82
	70～79歳	328	292	36	64	49	15	50	50	-	28	37	-9	16	12	4	6	8	-2	164	136	28	282	279	3
80歳以上	110	70	40	32	22	10	9	9	-	13	16	-3	5	1	4	1	-	1	50	22	28	42	38	4	
女	計	545	530	15	243	215	28	131	146	-15	127	126	1	6	4	2	22	31	-9	16	8	8	1,439	1,581	-142
	14～19歳	41	41	-	14	11	3	18	22	-4	3	6	-3	1	-	1	1	1	-	4	1	3	155	143	12
	20～29歳	95	97	-2	32	38	-6	31	34	-3	24	19	5	2	1	1	4	4	-	2	1	1	330	322	8
	30～39歳	118	95	23	60	43	17	20	23	-3	23	15	8	1	1	-	10	11	-1	4	2	2	234	279	-45
	40～49歳	107	125	-18	63	56	7	17	29	-12	15	29	-14	2	1	1	4	6	-2	6	4	2	257	329	-72
	50～59歳	82	85	-3	29	29	-	22	19	3	30	33	-3	-	-	-	1	4	-3	-	-	-	198	231	-33
	60～64歳	30	22	8	11	7	4	7	3	4	11	10	1	-	-	-	1	2	-1	-	-	-	77	80	-3
	65～69歳	23	27	-4	9	12	-3	5	7	-2	8	7	1	-	1	-1	1	-	1	-	-	-	67	89	-22
	70～79歳	36	28	8	21	15	6	8	8	-	7	4	3	-	-	-	-	1	-1	-	-	-	90	88	2
80歳以上	13	10	3	4	4	-	3	1	2	6	3	3	-	-	-	-	2	-2	-	-	-	31	20	11	

第8表 重要窃盗犯 犯行時年齢・性別 検挙人員

性別 年齢別		重要窃盗犯																				
		計			侵入盗			住宅対象			その他			自動車盗			ひったくり			すり		
		平成31年1月 ～令和元年12月	平成30年 1月～12月	増減	平成31年1月 ～令和元年12月	平成30年 1月～12月	増減	平成31年1月 ～令和元年12月	平成30年 1月～12月	増減	平成31年1月 ～令和元年12月	平成30年 1月～12月	増減	平成31年1月 ～令和元年12月	平成30年 1月～12月	増減	平成31年1月 ～令和元年12月	平成30年 1月～12月	増減	平成31年1月 ～令和元年12月	平成30年 1月～12月	増減
総数	計	7,793	8,474	-681	6,106	6,561	-455	2,320	2,472	-152	3,786	4,089	-303	778	914	-136	370	395	-25	539	604	-65
	14～19歳	849	1,058	-209	595	682	-87	245	277	-32	350	405	-55	102	179	-77	100	135	-35	52	62	-10
	20～29歳	2,192	2,413	-221	1,776	1,971	-195	727	777	-50	1,049	1,194	-145	155	204	-49	109	84	25	152	154	-2
	30～39歳	1,551	1,680	-129	1,239	1,332	-93	476	508	-32	763	824	-61	153	162	-9	75	81	-6	84	105	-21
	40～49歳	1,343	1,368	-25	1,044	1,054	-10	360	362	-2	684	692	-8	163	170	-7	43	50	-7	93	94	-1
	50～59歳	871	924	-53	679	715	-36	232	273	-41	447	442	5	112	117	-5	19	20	-1	61	72	-11
	60～64歳	322	325	-3	253	260	-7	85	86	-1	168	174	-6	36	36	-	7	4	3	26	25	1
	65～69歳	284	328	-44	222	253	-31	89	88	1	133	165	-32	22	22	-	10	12	-2	30	41	-11
	70～79歳	312	320	-8	245	249	-4	88	79	9	157	170	-13	31	19	12	7	8	-1	29	44	-15
80歳以上	69	58	11	53	45	8	18	22	-4	35	23	12	4	5	-1	-	1	-1	12	7	5	
男	計	7,151	7,776	-625	5,630	6,040	-410	2,093	2,221	-128	3,537	3,819	-282	745	862	-117	345	372	-27	431	502	-71
	14～19歳	801	998	-197	556	642	-86	229	260	-31	327	382	-55	99	170	-71	98	131	-33	48	55	-7
	20～29歳	2,032	2,232	-200	1,657	1,822	-165	670	712	-42	987	1,110	-123	147	191	-44	102	81	21	126	138	-12
	30～39歳	1,437	1,538	-101	1,144	1,224	-80	428	456	-28	716	768	-52	147	152	-5	69	74	-5	77	88	-11
	40～49歳	1,216	1,239	-23	960	957	3	323	315	8	637	642	-5	152	158	-6	41	47	-6	63	77	-14
	50～59歳	783	846	-63	613	657	-44	199	240	-41	414	417	-3	108	112	-4	16	19	-3	46	58	-12
	60～64歳	286	299	-13	223	240	-17	71	75	-4	152	165	-13	36	35	1	5	4	1	22	20	2
	65～69歳	257	307	-50	204	241	-37	79	84	-5	125	157	-32	22	22	-	8	12	-4	23	32	-9
	70～79歳	283	272	11	227	222	5	82	64	18	145	158	-13	30	17	13	6	4	2	20	29	-9
80歳以上	56	45	11	46	35	11	12	15	-3	34	20	14	4	5	-1	-	-	-	6	5	1	
女	計	642	698	-56	476	521	-45	227	251	-24	249	270	-21	33	52	-19	25	23	2	108	102	6
	14～19歳	48	60	-12	39	40	-1	16	17	-1	23	23	-	3	9	-6	2	4	-2	4	7	-3
	20～29歳	160	181	-21	119	149	-30	57	65	-8	62	84	-22	8	13	-5	7	3	4	26	16	10
	30～39歳	114	142	-28	95	108	-13	48	52	-4	47	56	-9	6	10	-4	6	7	-1	7	17	-10
	40～49歳	127	129	-2	84	97	-13	37	47	-10	47	50	-3	11	12	-1	2	3	-1	30	17	13
	50～59歳	88	78	10	66	58	8	33	33	-	33	25	8	4	5	-1	3	1	2	15	14	1
	60～64歳	36	26	10	30	20	10	14	11	3	16	9	7	-	1	-1	2	-	2	4	5	-1
	65～69歳	27	21	6	18	12	6	10	4	6	8	8	-	-	-	-	2	-	2	7	9	-2
	70～79歳	29	48	-19	18	27	-9	6	15	-9	12	12	-	1	2	-1	1	4	-3	9	15	-6
80歳以上	13	13	-	7	10	-3	6	7	-1	1	3	-2	-	-	-	-	1	-1	6	2	4	

第9表 街頭犯罪等 都道府県別 対前年比較
 (1) 主要な街頭犯罪 都道府県別 認知・検挙件数・検挙人員 対前年比較

都道府県	都道府県	主な街頭犯罪総数														
		認知件数				検挙件数				検挙人員				検挙率		
		平成31年1月 ~令和元年12月	平成30年 1月~12月	増減		平成31年1月 ~令和元年12月	平成30年 1月~12月	増減		平成31年1月 ~令和元年12月	平成30年 1月~12月	増減		平成31年1月 ~令和元年12月	平成30年 1月~12月	増減
		件数	件数	件数	%	件数	件数	件数	%	人員	人員	人員	%	人員	人員	増減
総	数	240,896	272,388	-31,492	-11.6	28,930	31,643	-2,713	-8.6	9,715	11,148	-1,433	-12.9	12.0	11.6	0.4
北海道	計	5,866	6,501	-635	-9.8	716	658	58	8.8	216	275	-59	-21.5	12.2	10.1	2.1
	札幌	4,521	4,929	-408	-8.3	533	409	124	30.3	142	201	-59	-29.4	11.8	8.3	3.5
	函館	365	570	-205	-36.0	35	41	-6	-14.6	14	21	-7	-33.3	9.6	7.2	2.4
	旭川	379	375	4	1.1	69	59	10	16.9	35	23	12	52.2	18.2	15.7	2.5
	釧路	508	478	30	6.3	58	60	-2	-3.3	22	21	1	4.8	11.4	12.6	-1.2
	北見	93	149	-56	-37.6	21	89	-68	-76.4	3	9	-6	-66.7	22.6	59.7	-37.1
東北	計	7,820	8,273	-453	-5.5	1,111	1,295	-184	-14.2	303	368	-65	-17.7	14.2	15.7	-1.5
	青森	734	913	-179	-19.6	103	188	-85	-45.2	37	43	-6	-14.0	14.0	20.6	-6.6
	岩手	688	764	-76	-9.9	155	104	51	49.0	55	45	10	22.2	22.5	13.6	8.9
	宮城	3,458	3,229	229	7.1	326	287	39	13.6	89	120	-31	-25.8	9.4	8.9	0.5
	秋田	373	441	-68	-15.4	66	72	-6	-8.3	23	40	-17	-42.5	17.7	16.3	1.4
	山形	598	722	-124	-17.2	131	233	-102	-43.8	27	38	-11	-28.9	21.9	32.3	-10.4
福島	福島	1,969	2,204	-235	-10.7	330	411	-81	-19.7	72	82	-10	-12.2	16.8	18.6	-1.8
	計	37,970	41,982	-4,012	-9.6	2,244	3,098	-854	-27.6	1,372	1,773	-401	-22.6	5.9	7.4	-1.5
関東	計	71,155	80,492	-9,337	-11.6	9,398	9,892	-494	-5.0	2,563	2,975	-412	-13.8	13.2	12.3	0.9
	茨城	5,083	5,732	-649	-11.3	676	611	65	10.6	107	96	11	11.5	13.3	10.7	2.6
	栃木	2,975	3,156	-181	-5.7	447	391	56	14.3	67	115	-48	-41.7	15.0	12.4	2.6
	群馬	2,626	3,064	-438	-14.3	377	423	-46	-10.9	93	135	-42	-31.1	14.4	13.8	0.6
	埼玉	21,016	23,847	-2,831	-11.9	2,292	2,018	274	13.6	684	801	-117	-14.6	10.9	8.5	2.4
	千葉	14,788	16,404	-1,616	-9.9	1,308	1,944	-636	-32.7	371	396	-25	-6.3	8.8	11.9	-3.1
	神奈川	14,985	17,639	-2,654	-15.0	2,722	3,051	-329	-10.8	787	935	-148	-15.8	18.2	17.3	0.9
	新潟	2,453	2,496	-43	-1.7	407	228	179	78.5	85	78	7	9.0	16.6	9.1	7.5
	山梨	964	996	-32	-3.2	169	191	-22	-11.5	51	74	-23	-31.1	17.5	19.2	-1.7
	長野	1,727	2,067	-340	-16.4	312	365	-53	-14.5	80	95	-15	-15.8	18.1	17.7	0.4
	静岡	4,538	5,091	-553	-10.9	688	670	18	2.7	238	250	-12	-4.8	15.2	13.2	2.0
中部	計	24,260	27,535	-3,275	-11.9	2,599	3,832	-1,233	-32.2	1,032	1,134	-102	-9.0	10.7	13.9	-3.2
	富山	941	1,159	-218	-18.8	111	293	-182	-62.1	49	61	-12	-19.7	11.8	25.3	-13.5
	石川	1,378	1,580	-202	-12.8	197	142	55	38.7	53	65	-12	-18.5	14.3	9.0	5.3
	福井	678	834	-156	-18.7	248	218	30	13.8	30	36	-6	-16.7	36.6	26.1	10.5
	岐阜	3,031	3,346	-315	-9.4	421	406	15	3.7	93	103	-10	-9.7	13.9	12.1	1.8
	愛知	15,075	16,993	-1,918	-11.3	1,353	1,686	-333	-19.8	720	766	-46	-6.0	9.0	9.9	-0.9
	三重	3,157	3,623	-466	-12.9	269	1,087	-818	-75.3	87	103	-16	-15.5	8.5	30.0	-21.5
近畿	計	59,516	70,477	-10,961	-15.6	7,510	6,888	622	9.0	2,533	2,609	-76	-2.9	12.6	9.8	2.8
	滋賀	2,034	2,796	-762	-27.3	503	501	2	0.4	92	128	-36	-28.1	24.7	17.9	6.8
	京都	5,864	6,745	-881	-13.1	611	500	111	22.2	224	236	-12	-5.1	10.4	7.4	3.0
	大阪	36,401	43,144	-6,743	-15.6	3,475	3,635	-160	-4.4	1,466	1,438	28	1.9	9.5	8.4	1.1
	兵庫	12,416	14,524	-2,108	-14.5	2,249	1,177	1,072	91.1	589	591	-2	-0.3	18.1	8.1	10.0
	奈良	1,530	1,987	-457	-23.0	249	713	-464	-65.1	97	137	-40	-29.2	16.3	35.9	-19.6
中国	和歌山	1,271	1,281	-10	-0.8	423	362	61	16.9	65	79	-14	-17.7	33.3	28.3	5.0
	計	9,882	9,942	-60	-0.6	1,355	1,300	55	4.2	470	521	-51	-9.8	13.7	13.1	0.6
	鳥取	554	551	3	0.5	160	107	53	49.5	37	42	-5	-11.9	28.9	19.4	9.5
	島根	492	587	-95	-16.2	76	122	-46	-37.7	37	54	-17	-31.5	15.4	20.8	-5.4
	岡山	3,303	3,277	26	0.8	356	382	-26	-6.8	136	141	-5	-3.5	10.8	11.7	-0.9
四国	広島	4,128	4,142	-14	-0.3	531	461	70	15.2	174	207	-33	-15.9	12.9	11.1	1.8
	山口	1,405	1,385	20	1.4	232	228	4	1.8	86	77	9	11.7	16.5	16.5	-
	計	5,643	6,270	-627	-10.0	1,049	1,137	-88	-7.7	250	309	-59	-19.1	18.6	18.1	0.5
	徳島	895	955	-60	-6.3	117	213	-96	-45.1	52	62	-10	-16.1	13.1	22.3	-9.2
	香川	1,509	1,625	-116	-7.1	472	333	139	41.7	72	100	-28	-28.0	31.3	20.5	10.8
九州	愛媛	1,887	2,204	-317	-14.4	277	438	-161	-36.8	81	95	-14	-14.7	14.7	19.9	-5.2
	高知	1,352	1,486	-134	-9.0	183	153	30	19.6	45	52	-7	-13.5	13.5	10.3	3.2
	計	18,784	20,916	-2,132	-10.2	2,948	3,543	-595	-16.8	976	1,184	-208	-17.6	15.7	16.9	-1.2
	福岡	10,713	11,844	-1,131	-9.5	1,255	1,588	-333	-21.0	440	552	-112	-20.3	11.7	13.4	-1.7
	佐賀	882	961	-79	-8.2	406	223	183	82.1	67	60	7	11.7	46.0	23.2	22.8
	長崎	450	508	-58	-11.4	116	123	-7	-5.7	55	55	-	-	25.8	24.2	1.6
	熊本	1,820	1,891	-71	-3.8	286	440	-154	-35.0	92	124	-32	-25.8	15.7	23.3	-7.6
九州	大分	859	1,008	-149	-14.8	147	235	-88	-37.4	51	72	-21	-29.2	17.1	23.3	-6.2
	宮崎	1,348	1,242	106	8.5	238	179	59	33.0	48	55	-7	-12.7	17.7	14.4	3.3
	鹿児島	1,405	1,882	-477	-25.3	213	374	-161	-43.0	77	73	4	5.5	15.2	19.9	-4.7
	沖縄	1,307	1,580	-273	-17.3	287	381	-94	-24.7	146	193	-47	-24.4	22.0	24.1	-2.1

注) 主な街頭犯罪総数は、路上強盗、部品ねらい、車上ねらい、自動販売機ねらい、オートバイ盗、自転車盗を合計した数である。

第9表 街頭犯罪等 都道府県別 対前年比較
(2) 街頭における粗暴犯・強制わいせつ 都道府県別 認知件数 対前年比較

都道府県		暴行										傷害									
		認知件数(総数)				うち)街頭における犯罪						認知件数(総数)				うち)街頭における犯罪					
		平成31年1月 ～令和元年12月	平成30年 1月～12月	増減 件数	増減 %	平成31年1月 ～令和元年12月	平成30年 1月～12月	増減 件数	増減 %	平成31年1月 ～令和元年12月	平成30年 1月～12月	増減 件数	増減 %	平成31年1月 ～令和元年12月	平成30年 1月～12月	増減 件数	増減 %				
総	数	30,276	31,362	-1,086	-3.5	12,124	12,857	-733	-5.7	21,188	22,523	-1,335	-5.9	7,693	8,582	-889	-10.4				
北海道	計	1,813	1,937	-124	-6.4	425	468	-43	-9.2	758	830	-72	-8.7	205	220	-15	-6.8				
	札幌	1,260	1,334	-74	-5.5	329	354	-25	-7.1	511	542	-31	-5.7	148	150	-2	-1.3				
	函館	118	137	-19	-13.9	21	28	-7	-25.0	62	58	4	6.9	16	13	3	23.1				
	旭川	182	172	10	5.8	38	39	-1	-2.6	71	83	-12	-14.5	15	23	-8	-34.8				
	釧路	163	204	-41	-20.1	26	34	-8	-23.5	82	97	-15	-15.5	17	20	-3	-15.0				
	北見	90	90	-	-	11	13	-2	-15.4	32	50	-18	-36.0	9	14	-5	-35.7				
東北	計	1,589	1,602	-13	-0.8	442	456	-14	-3.1	998	979	19	1.9	278	273	5	1.8				
	青森	206	274	-68	-24.8	52	81	-29	-35.8	101	119	-18	-15.1	27	32	-5	-15.6				
	岩手	93	85	8	9.4	27	24	3	12.5	100	97	3	3.1	32	25	7	28.0				
	宮城	513	490	23	4.7	160	164	-4	-2.4	338	291	47	16.2	88	73	15	20.5				
	秋田	46	102	-56	-54.9	15	34	-19	-55.9	74	95	-21	-22.1	20	32	-12	-37.5				
	山形	400	427	-27	-6.3	77	80	-3	-3.8	133	124	9	7.3	38	35	3	8.6				
福島	計	331	224	107	47.8	111	73	38	52.1	252	253	-1	-0.4	73	76	-3	-3.9				
	東京	4,221	4,668	-447	-9.6	2,605	2,804	-199	-7.1	2,690	3,033	-343	-11.3	1,271	1,446	-175	-12.1				
東	計	8,139	8,656	-517	-6.0	3,312	3,560	-248	-7.0	5,948	6,166	-218	-3.5	2,157	2,402	-245	-10.2				
関東	茨城	756	926	-170	-18.4	195	228	-33	-14.5	428	484	-56	-11.6	116	150	-34	-22.7				
	栃木	276	325	-49	-15.1	103	121	-18	-14.9	240	256	-16	-6.3	66	88	-22	-25.0				
	群馬	704	745	-41	-5.5	164	152	12	7.9	359	335	24	7.2	89	86	3	3.5				
	埼玉	1,989	1,931	58	3.0	959	1,039	-80	-7.7	1,374	1,426	-52	-3.6	502	576	-74	-12.8				
	千葉	942	976	-34	-3.5	494	522	-28	-5.4	1,191	1,166	25	2.1	487	499	-12	-2.4				
	神奈川	1,354	1,527	-173	-11.3	762	828	-66	-8.0	1,211	1,302	-91	-7.0	553	591	-38	-6.4				
	新潟	632	650	-18	-2.8	184	190	-6	-3.2	194	235	-41	-17.4	56	77	-21	-27.3				
	山梨	73	95	-22	-23.2	21	36	-15	-41.7	109	107	2	1.9	37	40	-3	-7.5				
	長野	260	369	-109	-29.5	83	109	-26	-23.9	202	222	-20	-9.0	61	71	-10	-14.1				
	静岡	1,153	1,112	41	3.7	347	335	12	3.6	640	633	7	1.1	190	224	-34	-15.2				
中部	計	3,602	3,545	57	1.6	1,063	1,123	-60	-5.3	2,277	2,248	29	1.3	677	734	-57	-7.8				
	富山	301	284	17	6.0	78	95	-17	-17.9	149	157	-8	-5.1	38	55	-17	-30.9				
	石川	171	161	10	6.2	47	49	-2	-4.1	123	116	7	6.0	37	35	2	5.7				
	福井	290	218	72	33.0	66	68	-2	-2.9	134	99	35	35.4	35	30	5	16.7				
	岐阜	727	595	132	22.2	162	139	23	16.5	254	212	42	19.8	86	71	15	21.1				
	愛知	1,886	2,051	-165	-8.0	642	693	-51	-7.4	1,402	1,440	-38	-2.6	412	460	-48	-10.4				
近畿	三重	227	236	-9	-3.8	68	79	-11	-13.9	215	224	-9	-4.0	69	83	-14	-16.9				
	計	4,967	5,328	-361	-6.8	2,261	2,436	-175	-7.2	4,610	5,249	-639	-12.2	1,819	2,120	-301	-14.2				
	滋賀	181	197	-16	-8.1	77	82	-5	-6.1	179	215	-36	-16.7	62	76	-14	-18.4				
	京都	436	478	-42	-8.8	216	241	-25	-10.4	380	492	-112	-22.8	155	184	-29	-15.8				
	大阪	1,584	1,655	-71	-4.3	883	916	-33	-3.6	2,387	2,623	-236	-9.0	1,046	1,201	-155	-12.9				
	兵庫	2,186	2,466	-280	-11.4	892	1,004	-112	-11.2	1,301	1,523	-222	-14.6	456	536	-80	-14.9				
中国	奈良	267	246	21	8.5	105	99	6	6.1	209	205	4	2.0	58	75	-17	-22.7				
	和歌山	313	286	27	9.4	88	94	-6	-6.4	154	191	-37	-19.4	42	48	-6	-12.5				
	計	1,377	1,382	-5	-0.4	562	540	22	4.1	1,091	1,161	-70	-6.0	358	427	-69	-16.2				
	鳥取	70	96	-26	-27.1	28	31	-3	-9.7	74	91	-17	-18.7	23	36	-13	-36.1				
	島根	45	35	10	28.6	17	16	1	6.3	45	59	-14	-23.7	19	24	-5	-20.8				
	岡山	410	396	14	3.5	160	125	35	28.0	350	374	-24	-6.4	101	117	-16	-13.7				
四国	広島	658	649	9	1.4	266	269	-3	-1.1	443	475	-32	-6.7	154	180	-26	-14.4				
	山口	194	206	-12	-5.8	91	99	-8	-8.1	179	162	17	10.5	61	70	-9	-12.9				
	計	528	572	-44	-7.7	159	197	-38	-19.3	622	567	55	9.7	215	183	32	17.5				
	徳島	37	43	-6	-14.0	8	16	-8	-50.0	69	68	1	1.5	29	15	14	93.3				
	香川	139	145	-6	-4.1	38	51	-13	-25.5	241	172	69	40.1	73	49	24	49.0				
	愛媛	262	318	-56	-17.6	73	96	-23	-24.0	211	219	-8	-3.7	76	77	-1	-1.3				
九州	高知	90	66	24	36.4	40	34	6	17.6	101	108	-7	-6.5	37	42	-5	-11.9				
	計	4,040	3,672	368	10.0	1,295	1,273	22	1.7	2,194	2,290	-96	-4.2	713	777	-64	-8.2				
	福岡	2,510	1,992	518	26.0	757	668	89	13.3	860	925	-65	-7.0	269	313	-44	-14.1				
	佐賀	114	131	-17	-13.0	39	40	-1	-2.5	85	106	-21	-19.8	27	33	-6	-18.2				
	長崎	216	258	-42	-16.3	78	127	-49	-38.6	156	133	23	17.3	51	40	11	27.5				
	熊本	363	368	-5	-1.4	136	123	13	10.6	235	248	-13	-5.2	65	89	-24	-27.0				
	大分	121	103	18	17.5	39	33	6	18.2	144	142	2	1.4	57	48	9	18.8				
	宮崎	215	262	-47	-17.9	74	73	1	1.4	133	176	-43	-24.4	53	56	-3	-5.4				
鹿児島	243	264	-21	-8.0	86	90	-4	-4.4	160	132	28	21.2	53	44	9	20.5					
沖縄	258	294	-36	-12.2	86	119	-33	-27.7	421	428	-7	-1.6	138	154	-16	-10.4					

注「街頭」の認知件数は、道路上、駐車(輪)場、都市公園、空き地、公共交通機関等(地下鉄内、新幹線内、その他の列車内、駅、その他の鉄道施設、航空機内、空港、船舶内、海港、バス内)、その他の交通機関(タクシー内、その他の自動車内)及びその他の街頭(地下街地下通路、高速道路)を発生場所とするものとした。

第9表 街頭犯罪等 都道府県別 対前年比較
 (2) 街頭における粗暴犯・強制わいせつ 都道府県別 認知件数 対前年比較

都道府県	数	恐喝								強制わいせつ							
		認知件数(総数)				うち)街頭における犯罪				認知件数(総数)				うち)街頭における犯罪			
		平成31年1月 ～令和元年12月	平成30年 1月～12月	増減 件数	増減 %	平成31年1月 ～令和元年12月	平成30年 1月～12月	増減 件数	増減 %	平成31年1月 ～令和元年12月	平成30年 1月～12月	増減 件数	増減 %	平成31年1月 ～令和元年12月	平成30年 1月～12月	増減 件数	増減 %
総	数	1,629	1,753	-124	-7.1	679	691	-12	-1.7	4,900	5,340	-440	-8.2	2,480	2,931	-451	-15.4
北海道	計	42	37	5	13.5	13	12	1	8.3	148	154	-6	-3.9	63	67	-4	-6.0
	札幌	22	23	-1	-4.3	8	6	2	33.3	107	112	-5	-4.5	53	59	-6	-10.2
	函館	5	2	3	150.0	-	1	-1	-100.0	11	10	1	10.0	4	3	1	33.3
	旭川	6	8	-2	-25.0	3	3	-	-	10	10	-	-	4	2	2	100.0
	釧路	7	3	4	133.3	2	2	-	-	14	19	-5	-26.3	2	3	-1	-33.3
	北見	2	1	1	100.0	-	-	-	-	6	3	3	100.0	-	-	-	-
東北	計	74	98	-24	-24.5	24	42	-18	-42.9	205	243	-38	-15.6	97	127	-30	-23.6
	青森	9	12	-3	-25.0	4	6	-2	-33.3	23	20	3	15.0	17	10	7	70.0
	岩手	7	7	-	-	2	2	-	-	31	25	6	24.0	12	15	-3	-20.0
	宮城	21	32	-11	-34.4	5	5	-	-	79	120	-41	-34.2	41	69	-28	-40.6
	秋田	2	8	-6	-75.0	1	5	-4	-80.0	11	22	-11	-50.0	8	10	-2	-20.0
	山形	11	11	-	-	3	8	-5	-62.5	26	24	2	8.3	6	10	-4	-40.0
福島	福島	24	28	-4	-14.3	9	16	-7	-43.8	35	32	3	9.4	13	13	-	-
	計	216	239	-23	-9.6	76	85	-9	-10.6	684	785	-101	-12.9	343	424	-81	-19.1
関東	計	419	462	-43	-9.3	202	202	-	-	1,437	1,619	-182	-11.2	777	960	-183	-19.1
	茨城	27	46	-19	-41.3	11	19	-8	-42.1	78	102	-24	-23.5	31	44	-13	-29.5
	栃木	23	22	1	4.5	5	11	-6	-54.5	23	40	-17	-42.5	8	14	-6	-42.9
	群馬	27	15	12	80.0	11	2	9	450.0	44	46	-2	-4.3	15	17	-2	-11.8
	埼玉	83	74	9	12.2	43	38	5	13.2	460	409	51	12.5	273	254	19	7.5
	千葉	65	83	-18	-21.7	36	37	-1	-2.7	261	318	-57	-17.9	140	188	-48	-25.5
	神奈川	99	125	-26	-20.8	54	62	-8	-12.9	317	427	-110	-25.8	187	280	-93	-33.2
	新潟	33	18	15	83.3	15	7	8	114.3	49	48	1	2.1	19	19	-	-
	山梨	5	8	-3	-37.5	4	5	-1	-20.0	19	35	-16	-45.7	9	25	-16	-64.0
	長野	11	12	-1	-8.3	5	5	-	-	46	59	-13	-22.0	26	41	-15	-36.6
	静岡	46	59	-13	-22.0	18	16	2	12.5	140	135	5	3.7	69	78	-9	-11.5
中部	計	184	238	-54	-22.7	66	75	-9	-12.0	439	464	-25	-5.4	206	232	-26	-11.2
	富山	8	12	-4	-33.3	5	4	1	25.0	18	24	-6	-25.0	9	11	-2	-18.2
	石川	17	11	6	54.5	9	6	3	50.0	35	36	-1	-2.8	17	18	-1	-5.6
	福井	6	10	-4	-40.0	1	4	-3	-75.0	11	12	-1	-8.3	4	5	-1	-20.0
	岐阜	11	31	-20	-64.5	5	12	-7	-58.3	44	40	4	10.0	22	22	-	-
	愛知	126	156	-30	-19.2	42	43	-1	-2.3	296	312	-16	-5.1	138	164	-26	-15.9
近畿	計	16	18	-2	-11.1	4	6	-2	-33.3	35	40	-5	-12.5	16	12	4	33.3
	滋賀	379	346	33	9.5	168	139	29	20.9	1,186	1,259	-73	-5.8	645	713	-68	-9.5
	京都	17	20	-3	-15.0	6	8	-2	-25.0	58	64	-6	-9.4	36	45	-9	-20.0
	大阪	30	43	-13	-30.2	18	18	-	-	91	122	-31	-25.4	55	80	-25	-31.3
	兵庫	201	170	31	18.2	85	70	15	21.4	605	690	-85	-12.3	354	383	-29	-7.6
	奈良	103	95	8	8.4	49	39	10	25.6	338	307	31	10.1	168	163	5	3.1
中国	計	19	10	9	90.0	8	2	6	300.0	67	60	7	11.7	24	37	-13	-35.1
	和歌山	9	8	1	12.5	2	2	-	-	27	16	11	68.8	8	5	3	60.0
	計	107	84	23	27.4	45	37	8	21.6	210	204	6	2.9	82	93	-11	-11.8
	鳥取	8	4	4	100.0	4	1	3	300.0	13	17	-4	-23.5	4	6	-2	-33.3
	島根	-	5	-5	-100.0	-	2	-2	-100.0	11	18	-7	-38.9	2	11	-9	-81.8
	岡山	36	37	-1	-2.7	12	15	-3	-20.0	41	34	7	20.6	14	6	8	133.3
四国	計	42	32	10	31.3	16	14	2	14.3	127	118	9	7.6	53	64	-11	-17.2
	山口	21	6	15	250.0	13	5	8	160.0	18	17	1	5.9	9	6	3	50.0
	徳島	39	36	3	8.3	16	20	-4	-20.0	113	95	18	18.9	49	39	10	25.6
	香川	5	5	-	-	3	5	-2	-40.0	8	13	-5	-38.5	2	5	-3	-60.0
	愛媛	23	19	4	21.1	11	10	1	10.0	33	26	7	26.9	10	7	3	42.9
	高知	11	11	-	-	2	4	-2	-50.0	50	43	7	16.3	28	20	8	40.0
九州	計	-	1	-1	-100.0	-	1	-1	-100.0	22	13	9	69.2	9	7	2	28.6
	計	169	213	-44	-20.7	69	79	-10	-12.7	478	517	-39	-7.5	218	276	-58	-21.0
	福岡	98	101	-3	-3.0	44	33	11	33.3	233	288	-55	-19.1	110	167	-57	-34.1
	佐賀	4	12	-8	-66.7	2	4	-2	-50.0	27	17	10	58.8	13	7	6	85.7
	長崎	6	4	2	50.0	3	1	2	200.0	30	31	-1	-3.2	8	19	-11	-57.9
	熊本	26	26	-	-	6	13	-7	-53.8	37	48	-11	-22.9	15	19	-4	-21.1
	大分	7	15	-8	-53.3	2	6	-4	-66.7	25	36	-11	-30.6	9	18	-9	-50.0
	宮崎	8	11	-3	-27.3	3	4	-1	-25.0	22	29	-7	-24.1	10	7	3	42.9
鹿児島	2	5	-3	-60.0	2	1	1	100.0	42	30	12	40.0	26	17	9	52.9	
沖縄	18	39	-21	-53.8	7	17	-10	-58.8	62	38	24	63.2	27	22	5	22.7	

注 「街頭」の認知件数は、道路上、駐車(輪)場、都市公園、空き地、公共交通機関等(地下鉄内、新幹線内、その他の列車内、駅、その他の鉄道施設、航空機内、空港、船舶内、海港、バス内)、その他の交通機関(タクシー内、その他の自動車内)及びその他の街頭(地下街地下通路、高速道路)を発生場所とするものとした。

第9表 街頭犯罪等 都道府県別 対前年比較
 (3) 器物損壊、住居侵入 都道府県別 認知・検挙件数・検挙人員 対前年比較

都道府県	器物損壊等															
	認知件数				検挙件数				検挙人員				検挙率			
	平成31年1月 ～令和元年12月	平成30年 1月～12月	増減		平成31年1月 ～令和元年12月	平成30年 1月～12月	増減		平成31年1月 ～令和元年12月	平成30年 1月～12月	増減		平成31年1月 ～令和元年12月	平成30年 1月～12月	増減	
			件数	%			件数	%			人員	%				
総数	71,695	78,371	-6,676	-8.5	8,582	9,138	-556	-6.1	4,790	4,993	-203	-4.1	12.0	11.7	0.3	
北海道	計	2,449	2,773	-324	-11.7	272	300	-28	-9.3	145	180	-35	-19.4	11.1	10.8	0.3
	札幌	1,628	1,791	-163	-9.1	185	192	-7	-3.6	96	119	-23	-19.3	11.4	10.7	0.7
	函館	245	253	-8	-3.2	18	20	-2	-10.0	13	12	1	8.3	7.3	7.9	-0.6
	旭川	280	355	-75	-21.1	24	38	-14	-36.8	9	17	-8	-47.1	8.6	10.7	-2.1
	釧路	211	277	-66	-23.8	38	38	-	-	22	23	-1	-4.3	18.0	13.7	4.3
	北見	85	97	-12	-12.4	7	12	-5	-41.7	5	9	-4	-44.4	8.2	12.4	-4.2
	計	3,409	3,557	-148	-4.2	380	541	-161	-29.8	190	194	-4	-2.1	11.1	15.2	-4.1
東北	青森	362	406	-44	-10.8	45	37	8	21.6	20	19	1	5.3	12.4	9.1	3.3
	岩手	326	347	-21	-6.1	50	43	7	16.3	20	23	-3	-13.0	15.3	12.4	2.9
	宮城	1,262	1,271	-9	-0.7	126	249	-123	-49.4	60	79	-19	-24.1	10.0	19.6	-9.6
	秋田	136	151	-15	-9.9	30	36	-6	-16.7	26	22	4	18.2	22.1	23.8	-1.7
	山形	276	209	67	32.1	52	29	23	79.3	24	17	7	41.2	18.8	13.9	4.9
	福島	1,047	1,173	-126	-10.7	77	147	-70	-47.6	40	34	6	17.6	7.4	12.5	-5.1
東京	計	10,089	10,848	-759	-7.0	947	1,078	-131	-12.2	646	695	-49	-7.1	9.4	9.9	-0.5
関東	茨城	1,614	1,966	-352	-17.9	160	151	9	6.0	82	71	11	15.5	9.9	7.7	2.2
	栃木	830	1,002	-172	-17.2	102	146	-44	-30.1	68	72	-4	-5.6	12.3	14.6	-2.3
	群馬	1,095	1,074	21	2.0	128	129	-1	-0.8	71	82	-11	-13.4	11.7	12.0	-0.3
	埼玉	5,561	5,977	-416	-7.0	525	581	-56	-9.6	316	306	10	3.3	9.4	9.7	-0.3
	千葉	3,703	4,234	-531	-12.5	366	382	-16	-4.2	218	241	-23	-9.5	9.9	9.0	0.9
	神奈川	2,372	2,541	-169	-6.7	449	413	36	8.7	306	279	27	9.7	18.9	16.3	2.6
	新潟	1,250	1,272	-22	-1.7	182	186	-4	-2.2	83	96	-13	-13.5	14.6	14.6	-
	山梨	299	319	-20	-6.3	42	50	-8	-16.0	22	21	1	4.8	14.0	15.7	-1.7
	長野	815	919	-104	-11.3	136	143	-7	-4.9	36	35	1	2.9	16.7	15.6	1.1
	静岡	1,797	2,124	-327	-15.4	252	233	19	8.2	131	127	4	3.1	14.0	11.0	3.0
	計	10,229	11,603	-1,374	-11.8	983	1,088	-105	-9.7	549	561	-12	-2.1	9.6	9.4	0.2
中部	富山	399	440	-41	-9.3	65	51	14	27.5	37	30	7	23.3	16.3	11.6	4.7
	石川	252	326	-74	-22.7	45	58	-13	-22.4	18	22	-4	-18.2	17.9	17.8	0.1
	福井	261	335	-74	-22.1	60	55	5	9.1	41	28	13	46.4	23.0	16.4	6.6
	岐阜	1,719	1,844	-125	-6.8	157	169	-12	-7.1	62	63	-1	-1.6	9.1	9.2	-0.1
	愛知	6,301	7,264	-963	-13.3	562	655	-93	-14.2	345	376	-31	-8.2	8.9	9.0	-0.1
	三重	1,297	1,394	-97	-7.0	94	100	-6	-6.0	46	42	4	9.5	7.2	7.2	-
	計	14,732	15,976	-1,244	-7.8	1,900	2,011	-111	-5.5	1,077	1,162	-85	-7.3	12.9	12.6	0.3
近畿	滋賀	689	873	-184	-21.1	85	94	-9	-9.6	54	51	3	5.9	12.3	10.8	1.5
	京都	1,494	1,626	-132	-8.1	225	250	-25	-10.0	144	150	-6	-4.0	15.1	15.4	-0.3
	大阪	6,115	6,571	-456	-6.9	667	744	-77	-10.3	423	489	-66	-13.5	10.9	11.3	-0.4
	兵庫	5,046	5,318	-272	-5.1	652	601	51	8.5	353	368	-15	-4.1	12.9	11.3	1.6
	奈良	915	1,001	-86	-8.6	168	198	-30	-15.2	62	57	5	8.8	18.4	19.8	-1.4
	和歌山	473	587	-114	-19.4	103	124	-21	-16.9	41	47	-6	-12.8	21.8	21.1	0.7
	計	3,394	3,464	-70	-2.0	583	641	-58	-9.0	287	297	-10	-3.4	17.2	18.5	-1.3
中国	鳥取	90	144	-54	-37.5	33	50	-17	-34.0	18	24	-6	-25.0	36.7	34.7	2.0
	島根	217	231	-14	-6.1	50	65	-15	-23.1	22	15	7	46.7	23.0	28.1	-5.1
	岡山	823	792	31	3.9	152	152	-	-	70	76	-6	-7.9	18.5	19.2	-0.7
	広島	1,674	1,630	44	2.7	268	245	23	9.4	141	140	1	0.7	16.0	15.0	1.0
	山口	590	667	-77	-11.5	80	129	-49	-38.0	36	42	-6	-14.3	13.6	19.3	-5.7
	計	2,055	2,154	-99	-4.6	253	192	61	31.8	88	96	-8	-8.3	12.3	8.9	3.4
四国	徳島	253	335	-82	-24.5	30	36	-6	-16.7	7	8	-1	-12.5	11.9	10.7	1.2
	香川	429	363	66	18.2	83	51	32	62.7	22	26	-4	-15.4	19.3	14.0	5.3
	愛媛	1,000	1,041	-41	-3.9	78	62	16	25.8	34	44	-10	-22.7	7.8	6.0	1.8
	高知	373	415	-42	-10.1	62	43	19	44.2	25	18	7	38.9	16.6	10.4	6.2
	計	6,002	6,568	-566	-8.6	922	873	49	5.6	475	478	-3	-0.6	15.4	13.3	2.1
九州	福岡	3,083	3,521	-438	-12.4	388	354	34	9.6	204	203	1	0.5	12.6	10.1	2.5
	佐賀	266	280	-14	-5.0	40	37	3	8.1	12	22	-10	-45.5	15.0	13.2	1.8
	長崎	264	280	-16	-5.7	59	71	-12	-16.9	27	19	8	42.1	22.3	25.4	-3.1
	熊本	586	696	-110	-15.8	113	107	6	5.6	51	48	3	6.3	19.3	15.4	3.9
	大分	302	302	-	-	40	47	-7	-14.9	22	30	-8	-26.7	13.2	15.6	-2.4
	宮崎	274	307	-33	-10.7	54	54	-	-	23	23	-	-	19.7	17.6	2.1
	鹿児島	629	625	4	0.6	76	60	16	26.7	28	30	-2	-6.7	12.1	9.6	2.5
	沖縄	598	557	41	7.4	152	143	9	6.3	108	103	5	4.9	25.4	25.7	-0.3

第9表 街頭犯罪等 都道府県別 対前年比較
(3) 器物損壊、住居侵入 都道府県別 認知・検挙件数・検挙人員 対前年比較

都道府県		住居侵入														
		認知件数				検挙件数				検挙人員				検挙率		
		平成31年1月 ～令和元年12月	平成30年 1月～12月	増減		平成31年1月 ～令和元年12月	平成30年 1月～12月	増減		平成31年1月 ～令和元年12月	平成30年 1月～12月	増減		平成31年1月 ～令和元年12月	平成30年 1月～12月	増減
				件数	%			件数	%			人員	%			
総	数	12,853	13,048	-195	-1.5	6,332	6,489	-157	-2.4	3,456	3,549	-93	-2.6	49.3	49.7	-0.4
北海道	計	577	622	-45	-7.2	304	250	54	21.6	125	127	-2	-1.6	52.7	40.2	12.5
	札幌	393	418	-25	-6.0	199	158	41	25.9	83	79	4	5.1	50.6	37.8	12.8
	函館	54	55	-1	-1.8	24	13	11	84.6	10	13	-3	-23.1	44.4	23.6	20.8
	旭川	44	46	-2	-4.3	22	26	-4	-15.4	16	10	6	60.0	50.0	56.5	-6.5
	釧路	69	79	-10	-12.7	51	36	15	41.7	11	15	-4	-26.7	73.9	45.6	28.3
	北見	17	24	-7	-29.2	8	17	-9	-52.9	5	10	-5	-50.0	47.1	70.8	-23.7
東北	計	704	789	-85	-10.8	349	420	-71	-16.9	207	179	28	15.6	49.6	53.2	-3.6
	青森	69	73	-4	-5.5	42	36	6	16.7	31	19	12	63.2	60.9	49.3	11.6
	岩手	45	59	-14	-23.7	33	34	-1	-2.9	29	19	10	52.6	73.3	57.6	15.7
	宮城	261	310	-49	-15.8	91	157	-66	-42.0	50	60	-10	-16.7	34.9	50.6	-15.7
	秋田	47	46	1	2.2	37	34	3	8.8	23	22	1	4.5	78.7	73.9	4.8
	山形	57	78	-21	-26.9	59	48	11	22.9	37	28	9	32.1	103.5	61.5	42.0
福島	225	223	2	0.9	87	111	-24	-21.6	37	31	6	19.4	38.7	49.8	-11.1	
東	京	878	835	43	5.1	634	704	-70	-9.9	425	443	-18	-4.1	72.2	84.3	-12.1
関東	計	4,688	4,631	57	1.2	2,086	2,021	65	3.2	1,060	1,051	9	0.9	44.5	43.6	0.9
	茨城	432	551	-119	-21.6	143	122	21	17.2	76	70	6	8.6	33.1	22.1	11.0
	栃木	377	362	15	4.1	142	152	-10	-6.6	50	63	-13	-20.6	37.7	42.0	-4.3
	群馬	309	252	57	22.6	137	141	-4	-2.8	44	57	-13	-22.8	44.3	56.0	-11.7
	埼玉	758	646	112	17.3	421	370	51	13.8	230	221	9	4.1	55.5	57.3	-1.8
	千葉	967	1,048	-81	-7.7	336	323	13	4.0	185	167	18	10.8	34.7	30.8	3.9
	神奈川	833	899	-66	-7.3	429	528	-99	-18.8	239	245	-6	-2.4	51.5	58.7	-7.2
	新潟	222	202	20	9.9	145	94	51	54.3	59	65	-6	-9.2	65.3	46.5	18.8
	山梨	124	83	41	49.4	62	36	26	72.2	27	34	-7	-20.6	50.0	43.4	6.6
	長野	174	169	5	3.0	99	73	26	35.6	31	41	-10	-24.4	56.9	43.2	13.7
静岡	492	419	73	17.4	172	182	-10	-5.5	119	88	31	35.2	35.0	43.4	-8.4	
中部	計	1,501	1,561	-60	-3.8	649	764	-115	-15.1	344	410	-66	-16.1	43.2	48.9	-5.7
	富山	97	88	9	10.2	36	52	-16	-30.8	31	34	-3	-8.8	37.1	59.1	-22.0
	石川	62	43	19	44.2	41	27	14	51.9	26	26	-	-	66.1	62.8	3.3
	福井	62	45	17	37.8	28	28	-	-	24	19	5	26.3	45.2	62.2	-17.0
	岐阜	299	303	-4	-1.3	112	146	-34	-23.3	39	48	-9	-18.8	37.5	48.2	-10.7
	愛知	759	868	-109	-12.6	349	422	-73	-17.3	204	252	-48	-19.0	46.0	48.6	-2.6
三重	222	214	8	3.7	83	89	-6	-6.7	20	31	-11	-35.5	37.4	41.6	-4.2	
近畿	計	2,097	2,316	-219	-9.5	1,010	1,033	-23	-2.2	620	632	-12	-1.9	48.2	44.6	3.6
	滋賀	187	137	50	36.5	51	77	-26	-33.8	29	47	-18	-38.3	27.3	56.2	-28.9
	京都	172	184	-12	-6.5	112	134	-22	-16.4	70	83	-13	-15.7	65.1	72.8	-7.7
	大阪	1,013	1,228	-215	-17.5	389	373	16	4.3	240	214	26	12.1	38.4	30.4	8.0
	兵庫	567	572	-5	-0.9	357	346	11	3.2	234	215	19	8.8	63.0	60.5	2.5
	奈良	103	108	-5	-4.6	71	56	15	26.8	30	41	-11	-26.8	68.9	51.9	17.0
和歌山	55	87	-32	-36.8	30	47	-17	-36.2	17	32	-15	-46.9	54.5	54.0	0.5	
中国	計	733	693	40	5.8	465	432	33	7.6	249	235	14	6.0	63.4	62.3	1.1
	鳥取	26	33	-7	-21.2	19	30	-11	-36.7	13	17	-4	-23.5	73.1	90.9	-17.8
	島根	59	33	26	78.8	47	29	18	62.1	21	10	11	110.0	79.7	87.9	-8.2
	岡山	208	182	26	14.3	123	103	20	19.4	68	43	25	58.1	59.1	56.6	2.5
	広島	289	308	-19	-6.2	174	176	-2	-1.1	95	121	-26	-21.5	60.2	57.1	3.1
山口	151	137	14	10.2	102	94	8	8.5	52	44	8	18.2	67.5	68.6	-1.1	
四国	計	280	333	-53	-15.9	132	175	-43	-24.6	69	66	3	4.5	47.1	52.6	-5.5
	徳島	29	54	-25	-46.3	16	31	-15	-48.4	9	7	2	28.6	55.2	57.4	-2.2
	香川	111	129	-18	-14.0	61	67	-6	-9.0	34	18	16	88.9	55.0	51.9	3.1
	愛媛	103	107	-4	-3.7	26	56	-30	-53.6	13	30	-17	-56.7	25.2	52.3	-27.1
	高知	37	43	-6	-14.0	29	21	8	38.1	13	11	2	18.2	78.4	48.8	29.6
九州	計	1,395	1,268	127	10.0	703	690	13	1.9	357	406	-49	-12.1	50.4	54.4	-4.0
	福岡	723	631	92	14.6	354	317	37	11.7	142	163	-21	-12.9	49.0	50.2	-1.2
	佐賀	76	59	17	28.8	44	43	1	2.3	17	20	-3	-15.0	57.9	72.9	-15.0
	長崎	80	96	-16	-16.7	37	43	-6	-14.0	23	26	-3	-11.5	46.3	44.8	1.5
	熊本	121	109	12	11.0	73	70	3	4.3	43	46	-3	-6.5	60.3	64.2	-3.9
	大分	67	57	10	17.5	30	31	-1	-3.2	16	17	-1	-5.9	44.8	54.4	-9.6
	宮崎	107	96	11	11.5	45	46	-1	-2.2	28	39	-11	-28.2	42.1	47.9	-5.8
	鹿児島	109	108	1	0.9	43	56	-13	-23.2	26	23	3	13.0	39.4	51.9	-12.5
沖縄	112	112	-	-	77	84	-7	-8.3	62	72	-10	-13.9	68.8	75.0	-6.2	

第11表 特別法犯 主要法令別 検挙件数・人員 対前年比較

法令別	検挙件数				検挙人員			
	平成31年1月 ~令和元年12月	平成30年 1月~12月	増減		平成31年1月 ~令和元年12月	平成30年 1月~12月	増減	
			件数	増減率			人員	増減率
特別法犯総数(注)	73,034	74,031	-997	-1.3	61,814	62,894	-1,080	-1.7
公職選挙法	308	40	268	670.0	621	99	522	527.3
外国人登録法	-	-	-	-	-	-	-	-
入管法	6,241	5,114	1,127	22.0	4,735	4,024	711	17.7
軽犯罪法	8,368	8,559	-191	-2.2	8,344	8,658	-314	-3.6
迷惑防止条例	8,949	9,063	-114	-1.3	7,763	8,054	-291	-3.6
ストーカー規制法	882	859	23	2.7	728	675	53	7.9
D V 法	76	60	16	26.7	72	53	19	35.8
競馬法	5	2	3	150.0	6	2	4	200.0
風営適正化法	1,409	1,610	-201	-12.5	1,524	1,747	-223	-12.8
売春防止法	443	427	16	3.7	399	390	9	2.3
児童福祉法	188	235	-47	-20.0	178	231	-53	-22.9
児童買春・児童ポルノ法	3,843	3,924	-81	-2.1	2,812	3,040	-228	-7.5
青少年保護育成条例	2,738	2,499	239	9.6	2,184	2,075	109	5.3
出資法	109	124	-15	-12.1	116	124	-8	-6.5
貸金業法	105	118	-13	-11.0	95	99	-4	-4.0
犯罪収益移転防止法	2,577	2,577	-	-	2,144	2,192	-48	-2.2
宅地建物取引業法	13	15	-2	-13.3	19	14	5	35.7
関税法	30	62	-32	-51.6	47	118	-71	-60.2
外為法	6	6	-	-	8	12	-4	-33.3
著作権法	531	774	-243	-31.4	161	205	-44	-21.5
商標法	751	721	30	4.2	378	364	14	3.8
不正アクセス禁止法	816	564	252	44.7	145	121	24	19.8
不正競争防止法	68	44	24	54.5	63	56	7	12.5
銃刀法	5,469	5,516	-47	-0.9	4,818	4,785	33	0.7
火薬類取締法	132	121	11	9.1	95	87	8	9.2
麻薬等取締法	915	850	65	7.6	435	401	34	8.5
あへん法	4	6	-2	-33.3	2	1	1	100.0
大麻取締法	5,306	4,605	701	15.2	4,221	3,488	733	21.0
覚せい剤取締法	11,648	13,850	-2,202	-15.9	8,283	9,652	-1,369	-14.2
医薬品医療機器等法	280	527	-247	-46.9	206	335	-129	-38.5
毒物及び劇物取締法	213	266	-53	-19.9	177	226	-49	-21.7
廃棄物処理法	5,573	5,684	-111	-2.0	6,165	6,363	-198	-3.1
労働基準法	33	44	-11	-25.0	51	65	-14	-21.5
その他	5,005	5,165	-160	-3.1	4,819	5,138	-319	-6.2

注) 自動車の運転により人を死傷させる行為等の処罰に関する法律及び交通法令違反を除く。

第12表

来日外国人による 重要犯罪・重要窃盗犯 国籍別 検挙人員 対前年比較

	総数		重要犯罪													
			計		殺人		強盗		放火		強姦性交等		略取誘拐・人身売買		強制わいせつ	
	平成31年1月 ～令和元年12月	平成30年 1月～12月	平成31年1月 ～令和元年12月	平成30年 1月～12月	平成31年1月 ～令和元年12月	平成30年 1月～12月	平成31年1月 ～令和元年12月	平成30年 1月～12月	平成31年1月 ～令和元年12月	平成30年 1月～12月	平成31年1月 ～令和元年12月	平成30年 1月～12月	平成31年1月 ～令和元年12月	平成30年 1月～12月	平成31年1月 ～令和元年12月	平成30年 1月～12月
総数	482	523	282	298	48	38	70	95	5	4	34	34	6	5	119	122
アジア州	334	376	208	236	43	35	46	69	4	4	25	22	4	4	86	102
韓国・朝鮮	32	34	14	14	-	2	7	3	2	1	1	2	1	-	3	6
中国	98	120	59	81	17	13	17	29	-	2	5	7	2	3	18	27
イラン	1	2	1	1	-	-	-	-	-	-	-	-	-	-	1	1
インド	9	11	9	11	-	-	-	5	-	-	3	1	-	-	6	5
インドネシア	-	8	-	4	-	-	-	-	-	-	-	1	-	-	-	3
スリランカ	19	16	11	11	-	-	1	7	-	-	3	-	-	-	7	4
タイ	5	3	3	2	1	1	2	-	-	1	-	-	-	-	-	-
パキスタン	9	16	6	10	-	-	-	3	1	-	-	1	1	-	4	6
バングラデシュ	2	8	2	5	-	-	-	-	-	-	-	1	-	-	2	4
フィリピン	32	24	20	13	2	3	4	1	1	-	6	1	-	1	7	7
ベトナム	77	71	49	37	19	10	9	16	-	-	3	1	-	-	18	10
マレーシア	1	-	-	-	-	-	-	-	-	-	-	-	-	-	-	-
その他	49	63	34	47	4	6	6	5	-	-	4	7	-	-	20	29
ヨーロッパ州	26	30	13	7	-	-	8	3	-	-	1	2	1	-	3	2
イギリス	7	2	5	-	-	-	5	-	-	-	-	-	-	-	-	-
イタリア	2	-	2	-	-	-	2	-	-	-	-	-	-	-	-	-
ドイツ	-	1	-	-	-	-	-	-	-	-	-	-	-	-	-	-
フランス	4	5	4	1	-	-	1	-	-	-	1	1	-	-	2	-
ロシア	6	10	1	1	-	-	-	-	-	-	-	-	1	-	-	1
その他	7	12	1	5	-	-	-	3	-	-	-	1	-	-	1	1
南北アメリカ州	93	89	47	40	4	3	15	20	1	-	7	7	1	1	19	9
アメリカ	18	9	10	4	-	1	4	2	1	-	2	-	-	-	3	1
カナダ	3	1	3	1	-	-	1	-	-	-	-	-	-	-	2	1
ブラジル	47	51	22	22	1	1	10	12	-	-	3	3	-	1	8	5
その他	25	28	12	13	3	1	-	6	-	-	2	4	1	-	6	2
アフリカ州	25	23	12	12	-	-	1	1	-	-	1	3	-	-	10	8
オセアニア州	4	5	2	3	1	-	-	2	-	-	-	-	-	-	1	1
無国籍	-	-	-	-	-	-	-	-	-	-	-	-	-	-	-	-
国籍不明	-	-	-	-	-	-	-	-	-	-	-	-	-	-	-	-

注)「中国」は、台湾、香港等を含む。

第12表

来日外国人による 重要犯罪・重要窃盗犯 国籍別 検挙人員 対前年比較

	重要窃盗犯									
	計		侵入盗		自動車盗		ひったくり		すり	
	平成31年1月 ～令和元年12月	平成30年 1月～12月	平成31年1月 ～令和元年12月	平成30年 1月～12月	平成31年1月 ～令和元年12月	平成30年 1月～12月	平成31年1月 ～令和元年12月	平成30年 1月～12月	平成31年1月 ～令和元年12月	平成30年 1月～12月
総 数	200	225	136	147	29	34	8	7	27	37
ア ジ ア 州	126	140	96	101	11	14	4	3	15	22
韓 国・朝 鮮	18	20	16	18	-	-	1	-	1	2
中 国	39	39	23	25	5	-	-	-	11	14
イ ラ ン	-	1	-	1	-	-	-	-	-	-
イ ン ド	-	-	-	-	-	-	-	-	-	-
インドネシア	-	4	-	3	-	-	-	-	-	1
ス リ ラ ン カ	8	5	5	1	3	3	-	1	-	-
タ イ	2	1	2	-	-	1	-	-	-	-
パ キ ス タ ン	3	6	3	-	-	6	-	-	-	-
バ ン グ ラ デ シ ュ	-	3	-	2	-	-	-	-	-	1
フ イ リ ピ ン	12	11	9	8	1	2	-	-	2	1
ベ ト ナ ム	28	34	26	30	-	1	1	1	1	2
マ レ ー シ ア	1	-	1	-	-	-	-	-	-	-
そ の 他	15	16	11	13	2	1	2	1	-	1
ヨ ー ロ ッ パ 州	13	23	3	10	6	8	2	2	2	3
イ ギ リ ス	2	2	-	2	2	-	-	-	-	-
イ タ リ ア	-	-	-	-	-	-	-	-	-	-
ド イ ツ	-	1	-	-	-	-	-	1	-	-
フ ラ ン ス	-	4	-	2	-	1	-	-	-	1
ロ シ ア	5	9	-	5	4	4	1	-	-	-
そ の 他	6	7	3	1	-	3	1	1	2	2
南 北 ア メ リ カ 州	46	49	35	33	8	8	-	1	3	7
ア メ リ カ	8	5	6	1	2	1	-	1	-	2
カ ナ ダ	-	-	-	-	-	-	-	-	-	-
ブ ラ ジ ル	25	29	21	22	4	6	-	-	-	1
そ の 他	13	15	8	10	2	1	-	-	3	4
ア フ リ カ 州	13	11	-	1	4	4	2	1	7	5
オ セ ア ニ ア 州	2	2	2	2	-	-	-	-	-	-
無 国 籍	-	-	-	-	-	-	-	-	-	-
国 籍 不 明	-	-	-	-	-	-	-	-	-	-

第13表

来日外国人による 刑法犯・特別法犯 検挙件数・検挙人員 対前年比較

	数	刑法犯・特別法犯総検挙件数				刑法犯・特別法犯総検挙人員				刑法犯							
		平成30年		増減		平成30年		増減		検挙件数				検挙人員			
		平成31年1月 ～令和元年12月	1月～12月	件数	増減率	平成31年1月 ～令和元年12月	1月～12月	人員	増減率	平成31年1月 ～令和元年12月	1月～12月	件数	増減率	平成31年1月 ～令和元年12月	1月～12月	人員	増減率
総	数	17,260	16,235	1,025	6.3	11,655	11,082	573	5.2	9,148	9,573	-425	-4.4	5,563	5,844	-281	-4.8
北海道	計	211	165	46	27.9	142	136	6	4.4	101	83	18	21.7	72	79	-7	-8.9
	札幌	160	120	40	33.3	88	100	-12	-12.0	77	49	28	57.1	43	49	-6	-12.2
	函館	20	33	-13	-39.4	24	25	-1	-4.0	4	26	-22	-84.6	8	22	-14	-63.6
	旭川	13	2	11	550.0	12	2	10	500.0	5	-	5	-	7	-	7	-
	釧路	9	5	4	80.0	7	4	3	75.0	6	4	2	50.0	4	4	-	-
	北見	9	5	4	80.0	11	5	6	120.0	9	4	5	125.0	10	4	6	150.0
東北	計	359	327	32	9.8	175	158	17	10.8	243	215	28	13.0	101	79	22	27.8
	青森	16	19	-3	-15.8	17	14	3	21.4	6	10	-4	-40.0	6	8	-2	-25.0
	岩手	53	49	4	8.2	14	12	2	16.7	44	43	1	2.3	8	9	-1	-11.1
	宮城	94	143	-49	-34.3	58	62	-4	-6.5	59	101	-42	-41.6	37	31	6	19.4
	秋田	23	21	2	9.5	11	9	2	22.2	12	15	-3	-20.0	8	6	2	33.3
	山形	74	41	33	80.5	36	32	4	12.5	48	20	28	140.0	20	12	8	66.7
東	福島	99	54	45	83.3	39	29	10	34.5	74	26	48	184.6	22	13	9	69.2
	東京	4,369	4,726	-357	-7.6	3,261	3,390	-129	-3.8	2,078	2,594	-516	-19.9	1,453	1,661	-208	-12.5
関東	計	5,899	5,550	349	6.3	3,834	3,618	216	6.0	2,837	3,076	-239	-7.8	1,568	1,716	-148	-8.6
	茨城	445	647	-202	-31.2	314	388	-74	-19.1	155	324	-169	-52.2	104	125	-21	-16.8
	栃木	366	286	80	28.0	182	220	-38	-17.3	213	151	62	41.1	71	111	-40	-36.0
	群馬	680	596	84	14.1	437	368	69	18.8	346	324	22	6.8	211	181	30	16.6
	埼玉	1,469	1,228	241	19.6	880	770	110	14.3	709	715	-6	-0.8	377	431	-54	-12.5
	千葉	854	905	-51	-5.6	694	584	110	18.8	361	554	-193	-34.8	250	294	-44	-15.0
	神奈川	1,134	1,048	86	8.2	774	760	14	1.8	444	444	-	-	260	270	-10	-3.7
	新潟	316	126	190	150.8	74	82	-8	-9.8	263	97	166	171.1	49	55	-6	-10.9
	山梨	54	53	1	1.9	40	34	6	17.6	28	34	-6	-17.6	21	20	1	5.0
	長野	138	210	-72	-34.3	116	101	15	14.9	63	154	-91	-59.1	49	55	-6	-10.9
	静岡	443	451	-8	-1.8	323	311	12	3.9	255	279	-24	-8.6	176	174	2	1.1
	中部	計	2,644	2,293	351	15.3	1,847	1,590	257	16.2	1,396	1,502	-106	-7.1	990	972	18
富山		124	107	17	15.9	73	72	1	1.4	105	79	26	32.9	55	46	9	19.6
石川		76	62	14	22.6	43	40	3	7.5	62	51	11	21.6	33	30	3	10.0
福井		45	121	-76	-62.8	44	33	11	33.3	39	110	-71	-64.5	38	25	13	52.0
岐阜		389	314	75	23.9	233	190	43	22.6	257	243	14	5.8	151	135	16	11.9
愛知		1,798	1,523	275	18.1	1,334	1,135	199	17.5	787	927	-140	-15.1	645	669	-24	-3.6
三重		212	166	46	27.7	120	120	-	-	146	92	54	58.7	68	67	1	1.5
計		2,208	1,833	375	20.5	1,418	1,236	182	14.7	1,441	1,251	190	15.2	754	722	32	4.4
近畿	滋賀	161	77	84	109.1	60	62	-2	-3.2	125	57	68	119.3	29	51	-22	-43.1
	京都	186	128	58	45.3	123	116	7	6.0	127	81	46	56.8	75	76	-1	-1.3
	大阪	1,018	752	266	35.4	792	666	126	18.9	607	423	184	43.5	406	349	57	16.3
	兵庫	472	629	-157	-25.0	363	340	23	6.8	270	478	-208	-43.5	188	210	-22	-10.5
	奈良	331	219	112	51.1	66	39	27	69.2	304	197	107	54.3	48	28	20	71.4
	和歌山	40	28	12	42.9	14	13	1	7.7	8	15	-7	-46.7	8	8	-	-
中国	計	514	405	109	26.9	277	284	-7	-2.5	346	244	102	41.8	171	172	-1	-0.6
	鳥取	31	23	8	34.8	14	16	-2	-12.5	23	7	16	228.6	11	6	5	83.3
	島根	28	60	-32	-53.3	19	34	-15	-44.1	18	27	-9	-33.3	13	15	-2	-13.3
	岡山	118	94	24	25.5	67	71	-4	-5.6	87	59	28	47.5	40	43	-3	-7.0
	広島	231	172	59	34.3	134	128	6	4.7	149	126	23	18.3	85	93	-8	-8.6
	山口	106	56	50	89.3	43	35	8	22.9	69	25	44	176.0	22	15	7	46.7
四国	計	151	179	-28	-15.6	93	91	2	2.2	80	136	-56	-41.2	59	69	-10	-14.5
	徳島	36	43	-7	-16.3	12	15	-3	-20.0	25	34	-9	-26.5	9	14	-5	-35.7
	香川	66	78	-12	-15.4	42	39	3	7.7	30	59	-29	-49.2	27	25	2	8.0
	愛媛	37	39	-2	-5.1	27	30	-3	-10.0	20	29	-9	-31.0	17	23	-6	-26.1
	高知	12	19	-7	-36.8	12	7	5	71.4	5	14	-9	-64.3	6	7	-1	-14.3
九州	計	905	757	148	19.6	608	579	29	5.0	626	472	154	32.6	395	374	21	5.6
	福岡	544	440	104	23.6	330	345	-15	-4.3	434	275	159	57.8	246	230	16	7.0
	佐賀	47	20	27	135.0	27	16	11	68.8	30	17	13	76.5	17	14	3	21.4
	長崎	25	50	-25	-50.0	22	43	-21	-48.8	22	34	-12	-35.3	22	26	-4	-15.4
	熊本	104	80	24	30.0	74	47	27	57.4	47	42	5	11.9	27	22	5	22.7
	大分	33	16	17	106.3	29	15	14	93.3	15	10	5	50.0	14	8	6	75.0
	宮崎	21	21	-	-	19	17	2	11.8	10	11	-1	-9.1	11	11	-	-
	鹿児島	25	21	4	19.0	21	21	-	-	17	19	-2	-10.5	17	19	-2	-10.5
	沖縄	106	109	-3	-2.8	86	75	11	14.7	51	64	-13	-20.3	41	44	-3	-6.8

第13表

来日外国人による 刑法犯・特別法犯 検挙件数・検挙人員 対前年比較

	数	特別法犯							
		検挙件数				検挙人員			
		平成31年1月 ～令和元年12月	平成30年 1月～12月	増減 件数	増減 増減率	平成31年1月 ～令和元年12月	平成30年 1月～12月	増減 人員	増減 増減率
総	8,112	6,662	1,450	21.8	6,092	5,238	854	16.3	
北海道	計	110	82	28	34.1	70	57	13	22.8
	札幌	83	71	12	16.9	45	51	-6	-11.8
	函館	16	7	9	128.6	16	3	13	433.3
	旭川	8	2	6	300.0	5	2	3	150.0
	釧路	3	1	2	200.0	3	-	3	-
北見	-	1	-1	-100.0	1	1	-	-	
東北	計	116	112	4	3.6	74	79	-5	-6.3
	青森	10	9	1	11.1	11	6	5	83.3
	岩手	9	6	3	50.0	6	3	3	100.0
	宮城	35	42	-7	-16.7	21	31	-10	-32.3
	秋田	11	6	5	83.3	3	3	-	-
	山形	26	21	5	23.8	16	20	-4	-20.0
福島	25	28	-3	-10.7	17	16	1	6.3	
東	2,291	2,132	159	7.5	1,808	1,729	79	4.6	
関東	計	3,062	2,474	588	23.8	2,266	1,902	364	19.1
	茨城	290	323	-33	-10.2	210	263	-53	-20.2
	栃木	153	135	18	13.3	111	109	2	1.8
	群馬	334	272	62	22.8	226	187	39	20.9
	埼玉	760	513	247	48.1	503	339	164	48.4
	千葉	493	351	142	40.5	444	290	154	53.1
	神奈川	690	604	86	14.2	514	490	24	4.9
	新潟	53	29	24	82.8	25	27	-2	-7.4
	山梨	26	19	7	36.8	19	14	5	35.7
	長野	75	56	19	33.9	67	46	21	45.7
	静岡	188	172	16	9.3	147	137	10	7.3
中部	計	1,248	791	457	57.8	857	618	239	38.7
	富山	19	28	-9	-32.1	18	26	-8	-30.8
	石川	14	11	3	27.3	10	10	-	-
	福井	6	11	-5	-45.5	6	8	-2	-25.0
	岐阜	132	71	61	85.9	82	55	27	49.1
	愛知	1,011	596	415	69.6	689	466	223	47.9
	三重	66	74	-8	-10.8	52	53	-1	-1.9
近畿	計	767	582	185	31.8	664	514	150	29.2
	滋賀	36	20	16	80.0	31	11	20	181.8
	京都	59	47	12	25.5	48	40	8	20.0
	大阪	411	329	82	24.9	386	317	69	21.8
	兵庫	202	151	51	33.8	175	130	45	34.6
	奈良	27	22	5	22.7	18	11	7	63.6
和歌山	32	13	19	146.2	6	5	1	20.0	
中国	計	168	161	7	4.3	106	112	-6	-5.4
	鳥取	8	16	-8	-50.0	3	10	-7	-70.0
	島根	10	33	-23	-69.7	6	19	-13	-68.4
	岡山	31	35	-4	-11.4	27	28	-1	-3.6
	広島	82	46	36	78.3	49	35	14	40.0
山口	37	31	6	19.4	21	20	1	5.0	
四国	計	71	43	28	65.1	34	22	12	54.5
	徳島	11	9	2	22.2	3	1	2	200.0
	香川	36	19	17	89.5	15	14	1	7.1
	愛媛	17	10	7	70.0	10	7	3	42.9
高知	7	5	2	40.0	6	-	6	-	
九州	計	279	285	-6	-2.1	213	205	8	3.9
	福岡	110	165	-55	-33.3	84	115	-31	-27.0
	佐賀	17	3	14	466.7	10	2	8	400.0
	長崎	3	16	-13	-81.3	-	17	-17	-100.0
	熊本	57	38	19	50.0	47	25	22	88.0
	大分	18	6	12	200.0	15	7	8	114.3
	宮崎	11	10	1	10.0	8	6	2	33.3
	鹿児島	8	2	6	300.0	4	2	2	100.0
沖縄	55	45	10	22.2	45	31	14	45.2	

注) 自動車の運転により人を死傷させる行為等の処罰に関する法律及び交通法令違反を除く。

第14表 暴力団犯罪(刑法犯)罪種別 検挙件数・人員 対前年比較

	検挙件数				検挙人員			
	平成31年1月 ~令和元年12月	平成30年 1月~12月	増減		平成31年1月 ~令和元年12月	平成30年 1月~12月	増減	
			件数	増減率			人員	増減率
刑 法 犯 計	18,640	18,681	-41	-0.2	8,445	9,825	-1,380	-14.0
殺 人	57	61	-4	-6.6	79	94	-15	-16.0
強 盗	123	165	-42	-25.5	246	287	-41	-14.3
放 火	10	30	-20	-66.7	14	23	-9	-39.1
強 制 性 交 等	26	47	-21	-44.7	30	40	-10	-25.0
凶 器 準 備 集 合	2	-	2	-	1	2	-1	-50.0
暴 行	894	1,055	-161	-15.3	866	993	-127	-12.8
傷 害	1,527	1,758	-231	-13.1	1,823	2,042	-219	-10.7
脅 迫	414	512	-98	-19.1	393	550	-157	-28.5
恐 喝	491	592	-101	-17.1	636	772	-136	-17.6
窃 盗	10,748	10,194	554	5.4	1,434	1,627	-193	-11.9
詐 欺	2,327	2,270	57	2.5	1,448	1,749	-301	-17.2
賭 博	142	74	68	91.9	189	292	-103	-35.3
わいせつ物頒布等	11	13	-2	-15.4	16	30	-14	-46.7
公 務 執 行 妨 害	218	276	-58	-21.0	162	186	-24	-12.9
犯 人 蔵 匿	54	40	14	35.0	52	46	6	13.0
証 人 威 迫	8	8	-	-	7	7	-	-
逮 捕 監 禁	72	74	-2	-2.7	171	96	75	78.1
信用毀損・威力業務妨害	31	31	-	-	40	46	-6	-13.0
器 物 損 壊 等	384	452	-68	-15.0	238	247	-9	-3.6
暴 力 行 為	11	6	5	83.3	20	15	5	33.3
そ の 他	1,090	1,023	67	6.5	580	681	-101	-14.8
総数注)	26,761	28,334	-1,573	-5.6	14,281	16,881	-2,600	-15.4

注 第14表の刑法犯計と第15表の特別法犯計の合計数である。

第15表

暴力団犯罪(特別法犯)主要法令別 検挙件数・人員 対前年比較

罪 種	検挙件数				検挙人員			
	平成31年1月 ～令和元年12月	平成30年 1月～12月	増減		平成31年1月 ～令和元年12月	平成30年 1月～12月	増減	
			件数	増減率			人員	増減率
特 別 法 犯 計	8,121	9,653	-1,532	-15.9	5,836	7,056	-1,220	-17.3
軽 犯 罪 法	113	99	14	14.1	104	87	17	19.5
酌 罰 者 規 制 法	2	-	2	-	2	-	2	-
迷 惑 防 止 条 例	181	269	-88	-32.7	187	275	-88	-32.0
暴力団員不当行為防止法	7	5	2	40.0	5	4	1	25.0
暴 力 団 排 除 条 例	23	14	9	64.3	45	53	-8	-15.1
自 転 車 競 技 法	1	2	-1	-50.0	1	4	-3	-75.0
競 馬 法	1	-	1	-	-	-	-	-
モーターボート競走法	3	2	1	50.0	3	4	-1	-25.0
小型自動車競走法	-	-	-	-	-	-	-	-
風 営 適 正 化 法	129	178	-49	-27.5	141	210	-69	-32.9
売 春 防 止 法	18	35	-17	-48.6	15	54	-39	-72.2
児 童 福 祉 法	15	19	-4	-21.1	18	20	-2	-10.0
青少年保護育成条例	25	24	1	4.2	19	16	3	18.8
出 資 法	28	27	1	3.7	33	12	21	175.0
貸 金 業 法	37	32	5	15.6	31	29	2	6.9
宅 地 建 物 取 引 業 法	4	-	4	-	8	-	8	-
銃 刀 法	164	184	-20	-10.9	137	140	-3	-2.1
火 薬 類 取 締 法	7	1	6	600.0	2	1	1	100.0
麻 薬 等 取 締 法	182	168	14	8.3	56	49	7	14.3
あ へ ん 法	-	1	-1	-100.0	-	-	-	-
大 麻 取 締 法	1,129	1,151	-22	-1.9	762	744	18	2.4
覚 せ い 剤 取 締 法	5,274	6,662	-1,388	-20.8	3,593	4,569	-976	-21.4
毒 物 及 び 劇 物 取 締 法	41	39	2	5.1	32	31	1	3.2
労 働 基 準 法	3	6	-3	-50.0	3	15	-12	-80.0
職 業 安 定 法	16	21	-5	-23.8	26	31	-5	-16.1
そ の 他	718	714	4	0.6	613	708	-95	-13.4

注) 自動車の運転により人を死傷させる行為等の処罰に関する法律及び交通法令違反を除く。