

商業動態統計月報

Monthly Report on the Current Survey of Commerce

2019年12月分

December, 2019

経済産業省 大臣官房 調査統計グループ

Research and Statistics Department
Minister's Secretariat
Ministry of Economy, Trade and Industry

商業動態統計

利用上の注意	2
商業販売額の動向	23
第1部 商業販売	
第1表 業種別商業販売額及び前年（度、同期、同月）比増減率	32
第2表 業種別商業販売額指数	34
第2部 大規模卸売店販売	
第1表 商品別販売額及び前年（度、同期、同月）比増減率	38
第2表 商品別期末商品手持額、在庫率及び前年同期末比増減率	40
第3部 百貨店・スーパー販売	
第1表 商品別販売額等及び前年（度、同期、同月）比増減率	42
第2表 商品別販売額指数	48
第3表 (1) 経済産業局別販売額	50
(2) 経済産業局別販売額前年（度、同期、同月）比増減率	52
(3) 経済産業局別、商品別販売額等	54
第4表 (1) 都道府県別販売額前年（度、同期、同月）比増減率	56
(2) 都道府県別、商品別販売額等	64
第5表 (1) 東京特別区・政令指定都市別販売額	70
(2) 東京特別区・政令指定都市別販売額前年（度、同期、同月）比増減率	73
(3) 東京特別区・政令指定都市別、商品別販売額等	78
第6表 (1) 商品別期末商品手持額及び前年同期末比増減率	80
(2) 商品別在庫率及び前年同期末比増減率	82
(3) 経済産業局別、東京特別区・政令指定都市別、商品別期末商品手持額	84
(4) 都道府県別、商品別期末商品手持額	86
第7表 経済産業局別、商品別販売額等(2019年計)	88
第8表 都道府県別、商品別販売額等(2019年計)	90
第9表 東京特別区・政令指定都市別、商品別販売額等(2019年計)	96
第4部 コンビニエンスストア販売	
第1表 商品別販売額等及び前年（度、同期、同月）比増減率	98
第2表 経済産業局別販売額等及び前年（度、同期、同月）比増減率	99
第3表 商品別、経済産業局別販売額指数	100
第4表 都道府県別販売額等	103
第5部 家電大型専門店販売	
第1表 商品別販売額等及び前年（度、同期、同月）比増減率	111
第2表 経済産業局別販売額等及び前年（度、同期、同月）比増減率	112
第3表 都道府県別販売額等及び前年（度、同期、同月）比増減率	113
第4表 商品別期末商品手持額、在庫率及び前年同期末比増減率	120
第6部 ドラッグストア販売	
第1表 商品別販売額等及び前年（度、同期、同月）比増減率	121
第2表 経済産業局別販売額等及び前年（度、同期、同月）比増減率	122
第3表 都道府県別販売額等及び前年（度、同期、同月）比増減率	123
第4表 商品別期末商品手持額、在庫率及び前年同期末比増減率	130
第7部 ホームセンター販売	
第1表 商品別販売額等及び前年（度、同期、同月）比増減率	131
第2表 経済産業局別販売額等及び前年（度、同期、同月）比増減率	132
第3表 都道府県別販売額等及び前年（度、同期、同月）比増減率	133
第4表 商品別期末商品手持額、在庫率及び前年同期末比増減率	140
参考 経済産業局別小売業販売額	141
付表 リンク係数表	142

商業動態統計調査 -利用上の注意-

本統計表は、商業動態統計調査（以下、「本調査」という。）の結果によるもので、その概要は次のとおりである。

1. 調査の目的

全国の商業を営む事業所及び企業の販売活動などの動向を明らかにすることを目的としている。

2. 根拠法規

本調査は、統計法に基づく基幹統計調査として、商業動態統計調査規則(昭和28年通商産業省令第17号)に基づいて実施している。

3. 調査の範囲

日本標準産業分類「大分類I-卸売業, 小売業」(平成25年[2013年]10月改定)のうち代理商, 仲立業を除く全国の事業所(企業)である。

4. 調査の方法及び経路

本調査は、経済産業省から委任を受けた都道府県が調査員を通じて対象事業所に調査票の記入を依頼し、回収する。ただし、百貨店・スーパー、コンビニエンスストア、家電大型専門店、ドラッグストア及びホームセンターの企業本部については、経済産業省が対象企業又は対象事業所に調査票の記入を依頼し、回収する。

5. 調査期日

調査期日は、毎月末日現在である。

なお、商品手持額は、四半期(3月、6月、9月及び12月)末日現在である。

6. 標本設計

本調査は、平成26年商業統計調査の対象事業所を母集団とし、標本理論に基づいて抽出された事業所を対象として2017年7月分から実施している。標本は、下記のとおり個別標本と地域標本の2種類から構成されている。なお、標本の抽出に当たっては、業種別に目標精度が5%以下(卸売業は8%以下)(標準誤差率表示)となるように設計されている。

(1) 個別標本

①個別標本は全ての卸売事業所、自動車小売、機械器具小売、燃料小売、無店舗小売の各事業所及び従業者20人以上の小売事業所(百貨店・スーパーを含む)を対象としている。なお、企業調査の対象企業傘下の事業所については、標本設計の対象から除外している。

②業種別、従業者規模別に標本抽出枠(以下「セル」という)を設定し、セルごとに標本数を決定している。

(2) 地域標本

①地域標本は調査区(143調査区)を指定し、その調査区内の従業者19人以下の小売事業所(自動車小売、機械器具小売、燃料小売、無店舗小売の各事業所を除く)を対象としている。

②調査区は平成26年商業統計調査の調査区をもとに商業動態統計調査用の調査区を作成し、層別(4層)に抽出を行っている。

7. 調査票の種類及び対象

調査票の種類は、甲票、乙票、丙票及び丁1～4票の7種類に区分される。

(1) 甲票の対象範囲

従業者100人以上の各種商品卸売事業所及び従業者200人以上の卸売事業所で、経済産業大臣が指定する事業所。

(2) 乙票の対象範囲

① 甲票の対象を除いた卸売事業所、自動車小売、機械器具小売、燃料小売、無店舗小売の各事業所及び従業者20人以上の小売事業所のうち、丙票対象及び丁1～4票対象企業傘下事業所を除いた小売事業所で経済産業大臣が指定する事業所。

② 経済産業大臣が指定する調査区内に所在する従業者19人以下の小売事業所(自動車小売、機械器具小売、燃料小売、無店舗小売の各事業所及び丁1～4票対象企業傘下事業所を除く)。

(3) 丙票の対象範囲

従業者50人以上の小売事業所のうち、百貨店及びスーパー(11.(3)参照)に該当する、経済産業大臣が指定する事業所。

(4) 丁1票の対象範囲

コンビニエンスストア(日本標準産業分類 細分類5891)を50店舗以上有するチェーン企業本部で、経済産業大臣が指定する企業。

(5) 丁2票の対象範囲

日本標準産業分類に掲げる細分類5931-電気機械器具小売業(中古品を除く)又は細分類5932-電気事務機械器具小売業(中古品を除く)に属する事業所(売場面積500㎡以上の家電大型専門店)を10店舗以上有する企業で、経済産業大臣が指定する企業。

(6) 丁3票の対象範囲

日本標準産業分類に掲げる細分類6031-ドラッグストアに属する事業所を50店舗以上有する企業もしくはドラッグストアの年間販売額が100億円以上の企業で、経済産業大臣が指定する企業。

(7) 丁4票の対象範囲

日本標準産業分類に掲げる細分類6091-ホームセンターに属する事業所を10店舗以上有する企業もしくはホームセンターの年間販売額が200億円以上の企業で、経済産業大臣が指定する企業。

8. 業種別販売額の推定方法

業種別販売額の推定は、標本調査の結果から比推定によって行っている(ただし、百貨店・スーパー分は実額加算)。比推定とは、当該月に回収された調査票と前月に回収された調査票を照合し、両月とも報告されている事業所のみ販売額を業種別・従業者規模別に合計し、対前月比を求め、前月のセル別の販売総額にその比率を乗じ、セル別販売総額を業種別に合計する方法で、算式は下記のとおりである。また、企業調査である「コンビニエンスストア」「家電大型専門店」「ドラッグストア」「ホームセンター」については、それぞれ、「飲食品小売業」「機械器具小売業」「医薬品・化粧品小売業」「その他小売業」に企業推計分として組み込まれる。

(1) 個別標本抽出分の月間販売額の推定

$$\hat{X}_{ij}^t = \hat{X}_{ij}^{t-1} \times \frac{\frac{1}{f_{ij}} \sum_k^n x_{ijk}^t}{\frac{1}{f_{ij}} \sum_k^n x_{ijk}^{t-1}} = \hat{X}_{ij}^{t-1} \times \frac{\sum_k^n x_{ijk}^t}{\sum_k^n x_{ijk}^{t-1}}$$

(2) 地域(調査区)標本抽出分の月間販売額の推定

$$\hat{X}_i^t = \hat{X}_i^{t-1} \times \frac{\sum_j \left(\frac{1}{f_j} \sum_l^m \sum_k^n x_{ijlk}^t \right)}{\sum_j \left(\frac{1}{f_j} \sum_l^m \sum_k^n x_{ijlk}^{t-1} \right)}$$

(1)(2)式において、 $\hat{X}_i^t = \sum_j \hat{X}_{ij}^t$ (ただし、 \hat{X}_{ij}^t は従業者規模合計又は層区分合計)

(3) 個別企業標本抽出分の月間販売額の推定

$$\hat{X}_i^t = \hat{X}_i^{t-1} \times \frac{\frac{1}{f_i} \sum_k^n x_{ik}^t}{\frac{1}{f_i} \sum_k^n x_{ik}^{t-1}} = \hat{X}_i^{t-1} \times \frac{\sum_k^n x_{ik}^t}{\sum_k^n x_{ik}^{t-1}}$$

業種別販売額の推定は上記セル毎の月間販売額の推定の和(1)+(2)+(3)である

$$\hat{X}_i^t = \sum_j \hat{X}_{ij}^t + \hat{X}_i^t \left(\sum_j \hat{X}_{ij}^t \text{ は事業所調査の個別比推定部分、} \hat{X}_i^t \text{ は企業調査の比推定部分} \right)$$

【記号の説明】

i :業種区分	t :月(時点)	k :個別事業所番号(前月と一致した場合)
j :従業者規模区分又は層区分	x :標本事業所の月間販売額	l :調査区番号
n :標本個別事業所数	\hat{x} :月間販売額の推定値(事業所調査分)	\hat{X} :月間販売額の推定値(企業調査分)
m :標本調査区数	f :抽出率	

* 「 k :個別事業所」は企業調査部分については「個別企業」と読み替える。

9. 水準修正

商業動態統計調査は、商業統計調査又は経済センサス-活動調査(2012年以降)を母集団とした標本調査であり、2~3年ごとに実施する調査結果が公表された時点で、過去にさかのぼって業種別販売額の水準を商業統計調査の結果に合わせるように数値の改訂(水準修正)を行ってきた。しかしながら、平成24年経済センサス-活動調査の結果を用いた水準修正は、公表数値の遡及訂正が与える利用者側への影響等を考慮して、中止することとし、当面、平成19年商業統計を基準とした販売額をベースとする推定販売額の公表を継続することとした。

平成19年商業統計調査の結果に基づいて、下記によって2013年1月分の確報で水準修正を行った。

(1) 2004年4月分~2007年3月分の36か月分の業種別従業者規模別修正販売額の求め方
計算式は、以下のとおりである。

$$Y_{ij} = \sum_{t=25}^{36} \hat{X}_{ij}^t = \alpha_{ij} \cdot \sum_{t=25}^{36} \hat{X}_{ij}^t \quad \hat{X}_{ij}^t = \left(\sqrt[36]{\alpha_{ij}} \right)^t \cdot \hat{X}_{ij}^t \quad (1 \leq t \leq 36)$$

ただし、 α_{ij} は、 $\sum_{t=25}^{36} \left(\sqrt[36]{\alpha_{ij}} \right)^t \cdot \hat{X}_{ij}^t = Y_{ij}$ を満たす値であるため、繰り返し計算を行って修正する。

【記号の説明】

Y_{ij} = 平成19年商業統計調査の*i*業種*j*従業者規模年間販売額

\hat{X}_{ij} = 水準修正済商業動態統計調査の*i*業種*j*従業者規模(平成19年商業統計調査期間)販売額合計

\hat{X}_{ij}^t = 水準修正済*i*業種*j*従業者規模月間販売額の*t*時点における値

\hat{X}_{ij}^t = 水準修正前*i*業種*j*従業者規模月間販売額の*t*時点における値

なお、時点「 t 」は、2004年4月分を $t=1$ とし、2007年3月分を $t=36$ とした時系列に対応する月別一連番号である。

- (2) 2007年4月分以降の求め方
「8. 業種別販売額の推定方法」と同一である。

10. 主な用語の定義

(1) 商品販売額

調査月の月初から月末までの1か月間の販売実績をいう。

商品販売額には、店頭販売のほか、カタログや新聞・雑誌・テレビ・ラジオ・インターネット等で広告を行い、通信手段によって個人からの注文を受け、商品を販売する事業、家庭等を訪問し個人への物品販売又は販売契約する事業等（以下「インターネット等による通信販売等」という。）の販売額も含まれる。

なお、店舗を持たず、インターネット等による通信販売等を行う場合は「無店舗小売業」に分類される。

また、店舗を持つ小売業者がインターネット等による通信販売等を併せて行う場合は、取扱う商品の種類及び販売額の多寡により該当する小売業業種に分類される。

(2) 従業者数

調査月の末日現在で主として当該事業所の業務に従事する者をいい、個人事業主及び無給家族従業者、会社及び団体の有給役員、常用雇用者をいう。常用雇用者とは、期間を定めず又は1か月以上の期間を定めて雇用している者をいう。

なお、他の事業所から派遣されてきている者は除き、他に派遣している者は含まれる。また、長期欠勤者で1か月以上いかなる給与も受けていなかった者は、在籍者であっても含まない。

(3) 売場面積

商品を販売するために実際に使用する売場の延床面積をいう。したがって、売場面積には、商品券売場、食堂・喫茶室、連絡通路、エレベーター、エスカレーター、階段、休憩室、化粧室、事務室、倉庫、配送所、駐車場などの面積は含まない。

(4) 営業日数

調査月において実際に営業した日数をいう。

(5) 商品券

調査月における商品券そのものの販売額をいう。

(6) 期末商品手持額

調査月(3月、6月、9月及び12月)末日現在で企業又は事業所が販売の目的で保有している手持商品の金額をいう。手持商品の評価は、原則として仕入原価による。

11. 統計表の作成方法と見方

統計表は次の7部で構成されている。

(1) 第1部 商業販売

この統計表は、全ての標本（一部に悉皆調査を含む）を用いて推定した全国の卸売業、小売業についての結果であり、個別標本調査と地域標本調査の事業所及び企業調査の対象企業を用いて「8. 業種別販売額の推定方法」で集計した表である。また、統計表で用いている商業動態統計業種分類と日本標準産業分類との対応は、以下のとおりである。なお、リンク係数については付表参照のこと。

商業動態統計業種分類	コード	日本標準産業分類 (平成19年[2007年]11月改定)	商業動態統計業種分類	コード	日本標準産業分類 (平成19年[2007年]11月改定)
各種商品卸売業	501	各種商品卸売業	各種商品小売業	56	各種商品小売業 (561 百貨店・総合スーパー含む)
繊維品卸売業	511	繊維品卸売業(衣服、身の回り品を除く)			
衣服・身の回り品卸売業	512	衣服卸売業	織物・衣服・身の回り品小売業	57	織物・衣服・身の回り品小売業
	513	身の回り品卸売業	飲食料品小売業	58	飲食料品小売業 (5891 コンビニエンスストア含む)
農畜産物・水産物卸売業	521	農畜産物・水産物卸売業			
食料・飲料卸売業	522	食料・飲料卸売業	自動車小売業	591	自動車小売業 (5914 二輪自動車小売業(原動機付自転車を含む)を除く)
建築材料卸売業	531	建築材料卸売業			
化学製品卸売業	532	化学製品卸売業			
鉱物・金属材料卸売業	533	石油・鉱物卸売業	機械器具小売業	593	機械器具小売業(自動車、自転車を除く)
	534	鉄鋼製品卸売業	燃料小売業	605	燃料小売業
	535	非鉄金属卸売業	医薬品・化粧品小売業	603	医薬品・化粧品小売業 (6031 ドラッグストア含む)
機械器具卸売業	54	機械器具卸売業			
産業機械器具卸売業	541	産業機械器具卸売業			
自動車卸売業	542	自動車卸売業			
電気機械器具卸売業	543	電気機械器具卸売業			
その他の機械器具卸売業	549	その他の機械器具卸売業	その他小売業	60	その他の小売業 (6091 ホームセンター含む) (603 医薬品・化粧品小売業を除く) (605 燃料小売業を除く)
家具・建具・じゅう器卸売業	551	家具・建具・じゅう器等卸売業			
医薬品・化粧品卸売業	552	医薬品・化粧品等卸売業			
その他の卸売業	536	再生資源卸売業	無店舗小売業	61	無店舗小売業
	553	紙・紙製品卸売業			
	559	他に分類されない卸売業 (5598 代理商、仲立業を除く)			

(2) 第2部 大規模卸売店販売

本統計表は、甲票（7. (1)参照）について集計した表である。

①本統計表で用いている商品分類は、以下のとおりである。

商 品 分 類	内 容 例 示
織 維 品	生糸、綿花、羊毛、化学繊維、その他の繊維原料、織物の糸、綿織物、毛織物、絹織物、化学繊維織物、その他の織物など
衣 服 ・ 身 の 回 り 品	洋服、下着類、寝具類、靴類、履物、かばん・袋物、和・洋傘、その他の衣服・身の回り品など
農 畜 産 物 ・ 水 産 物	米、麦、雑穀、小麦粉、でん粉、豆類、野菜、果実、食肉、生鮮魚介類、その他の農畜産物・水産物など
食 料 ・ 飲 料	砂糖、味そ、しょう油、酒類、乾物、缶詰、瓶詰、菓子、パン、清涼飲料、茶類、乳製品、その他の食料・飲料など
医 薬 品 ・ 化 粧 品	医薬品、医療用品、化粧品、歯磨、石けん、洗剤、シャンプーなど
化 学 製 品	塗料、印刷インキ、染料、顔料、油脂、ろう、火薬類、その他の化学製品など
石 油 ・ 石 炭	原油、揮発油、灯油、軽油、重油、潤滑油、グリース、パラフィン、道路油、天然ガス、プロパンガス、LPガス、石炭、コークスなど
鉱 物	鉄鉱石、マンガン鉱、ボーキサイト、石灰石、雲母、黒鉛、陶磁器用粘土など
鉄 鋼	銑鉄、原鉄、鋳鉄、フェアラロイ、鋼、鋼半製品、鋳鋼、鍛鋼、普通鋼鋼材、特殊鋼鋼材、鋼管、棒鋼、軌条、鋼板、鉄鋼二次製品など
非 鉄 金 属	地金、線、管、はく、金属粉など
一 般 機 械 器 具	事務用機械器具、農業用機械器具、はん用内燃機関、繊維関係機械器具、ポンプ、圧縮機、ミシン、建設・鉱山機械器具、金属加工機械器具、自動販売機、その他の一般機械器具など
自 動 車	乗用車、トラック、二輪自動車、その他の自動車、自動車部分品・付属品など
その他の輸送用機械器具	自転車、船舶、航空機、鉄道車両、産業用車両、作業用運搬車など
家 庭 用 電 気 機 械 器 具	テレビジョン・ラジオ受信機、ステレオ、DVD、VTR、デジタルカメラ、エアコン、扇風機、電気洗濯機、電気掃除機、電気冷蔵庫、電子レンジ、電気がま、電気こたつ、トースタ、ミキサ、電気ストーブ、電気アイロン、照明器具(家庭用)など
そ の 他 の 機 械 器 具	写真機、映写機、撮影機、時計、光学レンズ、長さ計、はかり、温度計、その他の測量測定機械器具、医療用機械器具、理化学機械器具、電話機、有線通信機械、伝送装置、電信信号装置、発電機、電動機、変圧機、電線・ケーブル、蓄電池、配線器具、照明器具(家庭用を除く)など
建 築 材 料	木材、竹材、杉皮、セメント、板ガラス、かわら、れんが、タイル、スレート、ヒューム管、セメントポール、石材、人造石、大理石、砂・砂利、生コンクリート、サッシ、土管、衛生用陶磁器など
紙 ・ 紙 製 品	紙、段ボール製品、紙器、学用紙製品、包装紙、日用紙製品、ノート、アルバム、帳簿、紙袋など
そ の 他 の 商 品	空瓶・空缶等空容器、鉄スクラップ、非鉄金属スクラップ、古紙、その他の再生資源、家具・建具、金物、荒物、薪炭、肥料、書籍、雑誌、運動具、玩具、娯楽用品、天然ゴム、なめし革、製紙用パルプ、文房具、漁網、研磨材料、土産物細工、宝石類、種子、種苗、飼料、ゴム製品、写真感光材料、記章、バッジ、メダル、美術骨とう品、楽器、たばこなど

②リンク係数

リンク係数については、付表参照のこと。

(3) 第3部 百貨店・スーパー販売

本統計表は、丙票（7. (3)参照）について集計した表である。百貨店及びスーパーとは、従業者50人以上の小売事業所のうち、次に該当する小売事業所をいう。

なお、売場面積とは、商品を販売するために実際に使用する売場の延床面積をいうため、商品券売場、食堂・喫茶室、連絡通路、エレベーター、エスカレーター、階段、休憩室、化粧室、事務室、倉庫、配送所、駐車場などの面積は含まない。

①百貨店

日本標準産業分類の百貨店、総合スーパー(561)のうち、次のスーパーに該当しない事業所であって、かつ、売場面積が特別区及び政令指定都市で3,000平方メートル以上、その他の地域で1,500平方メートル以上の事業所をいう。

②スーパー

売場面積の50%以上についてセルフサービス方式を採用している事業所であって、かつ、売場面積が1,500平方メートル以上の事業所をいう。

ただし、商業動態統計調査の家電大型専門店、ドラッグストア、ホームセンターの調査対象企業の傘下事業所で、調査対象となっている事業所を除く。

③本統計表で用いている商品分類は、以下のとおりである。

商 品 名	内 容 例 示
紳 士 服 ・ 洋 品	紳士服、下着類、ワイシャツ、ネクタイ、靴下など
婦 人 ・ 子 供 服 ・ 洋 品	婦人服、子供服、下着類、ブラウス、靴下など
そ の 他 の 衣 料 品	呉服、反物、寝装具類、和装小物、タオルなど
身 の 回 り 品	靴、履物、和・洋傘類、かばん、トランク、ハンドバッグ、裁縫用品、装身具(宝石、貴金属製を除く)など
飲 食 料 品	飲料、和・洋酒、調味料、食肉、鮮魚、乾物、野菜、果実、菓子、パン、乳製品など
家 具	和・洋家具、室内調度品、神仏具、じゅうたん、カーテン、ござなど
家庭用電気機械器具	テレビ、ラジオ、ステレオ、DVD、エアコン、電気洗濯機、電気冷蔵庫、照明器具、電気こたつ、電気ストーブ、パソコン、電話機、携帯電話機など
家 庭 用 品	陶磁器、ガラス器、漆器、金物、荒物、ガス器具、石油ストーブ、水道器具、ミシン、編機など
そ の 他 の 商 品	医薬品、化粧品、洗剤、書籍、文房具、事務用品、貴金属、宝石、美術工芸品、時計、眼鏡、カメラ、ビデオテープ、CDソフト、DVDソフト、スポーツ用品、娯楽用品、玩具、電子応用玩具、ゲームソフト、楽器、園芸用品、大工用品、ペット関連商品、たばこ、喫煙具、燃料、自転車、自動車、トイレットペーパー、ティッシュペーパー、紙おむつなど
食 堂 ・ 喫 茶	食堂、喫茶室、すし屋などその場で顧客に飲食させるもの

④既存店とは、当月及び前年同月とも調査の対象となっている事業所をいい、前年同月比の算出はその事業所のみで行っている。また、前年(年度、同期)比の算出は、月次の既存店の販売額の積み上げによって計算している。

⑤リンク係数については、付表参照のこと。

(4) 第4部 コンビニエンスストア販売

本統計表は、丁1票(7.(4)参照)について集計した表である。

①本統計表で用いている商品分類は、以下のとおりである。

商品分類等	内 容 例 示	
商 品 販 売 額	ファーストフード及び日配食品	米飯類(寿司、弁当、おにぎり等)、カウンター商材(コーヒー、揚げ物、中華まん等)、パン、調理パン、総菜、漬物、野菜、青果、水物(豆腐等)、調理麺、卵、加工肉(ハム、ウインナー、ベーコン等)、牛乳、乳飲料、乳製品(バター、チーズ等)、練物(ちくわ、かまぼこ等)、生菓子(ケーキなどの和洋菓子)、サラダ、デザート類(プリン、ゼリー、ヨーグルト等)など
	加工食品	菓子類(生菓子を除く)、ソフトドリンク(乳飲料を除く)、アルコール飲料(日本酒、ウイスキー、ワイン等)、調味料(味そ、しょう油、うまみ調味料、ソース等)、嗜好品(コーヒー、お茶等)、食塩、砂糖、食用油、米穀、乾物、各種の缶・瓶詰類、冷凍食品、アイスクリーム、レトルト食品、インスタント食品、焼きのりなど
	非食品	雑誌、書籍、新聞、衣料品、袋物類、文房具、ブラシ、玩具、雑貨、たばこ、ペットフード、乾電池、テープ、CD、電球・蛍光灯、電卓、燃料、人形、サングラス、履物、園芸用品、ゲームソフト、花火、洗剤、化粧品、医薬品、医薬部外品栄養ドリンク、陶磁器・ガラス器、金物、紙製品、フィルム、切手、はがき、収入印紙、装身具など
サービス売上高	コピー、ファクシミリ、宅配便、商品券、ギフト券、乗車券、各種チケット、テレフォンカード、宝くじ、D.P.E、レンタル、航空券、宿泊券、クリーニングなど	

注: サービス売上高は、電力料金、ガス料金、放送受信料、電話料金、水道料金など公共料金等の収納代行による売上高を除く。

②リンク係数

リンク係数については、付表参照のこと。

(5) 第5部 家電大型専門店販売

本統計表は、丁2票(7.(5)参照)について集計した表である。

本統計表で用いている商品分類は、以下のとおりである。

商品分類等	内 容 例 示
AV家電	テレビ・プロジェクタ（CRT、液晶、PDP）、ビデオディスク、BD・DVD（再生専用、録画再生機）、BS・CS機器、ステレオ、スピーカ、AV編集機器、ラジオ・ポータブルオーディオ、GPSナビゲーション、ヘッドホン、マイクロホン、AV接続機器、電子楽器、VTR、携帯オーディオ機器、ホームオーディオ機器、メディアクリーナなど
情報家電	パソコン・パソコン周辺機器（デスクトップ型・ノート型パソコン、タブレット端末、モニタ、プリンタ等）、ゲーム関連機器、電子手帳・辞書、コピー・シュレッダーなど
通信家電	移動体通信機器（携帯電話機、パーソナル無線、データ通信カード・端末）、電話機・FAXなど
カメラ類	ビデオカメラ・デジキ、デジタルスチルカメラ（コンパクト型、一眼レフ）、カメラアクセサリ、交換レンズなど
生活家電	家事・調理家電（洗濯機・衣類乾燥機、ふとん乾燥機、冷蔵庫・冷凍庫、炊飯器、電子レンジ、オープンレンジ、食器洗い機・乾燥機、電磁調理器、クッキングヒーター、ホームベーカリー、トースター、電子炊飯ジャー、ジャーポット、電気ケトル、コンロ・ガステーブル、電気プレート・鍋、ジューサー・ミキサー類、コーヒーマーカー、もちつき機、精米機、家庭用ゴミ処理機、浄水器・カートリッジ、アイロン・ズボンプレスサ、クリーナ、スチーム・高圧洗浄クリーナ、掃除機等） 理美容・健康関連（シェーバー、ドライヤー・ヘアアイロン、フェイスケア器具、ボディケア器具、散髪器具、電動歯ブラシ、電気測定器具（電子血圧計、電子体温計、電子歩数計等）、フィットネス機器、電気マッサージ器具・治療器、吸入器等） 空調・季節家電（エアコン、冷風機・冷風扇、扇風機、換気扇、空気清浄機・除湿機・加湿器、石油暖房器具、温水ルームヒータ、電気温風機・電気ストーブ、家具調こたつ、電気カーペット、電気掛・敷毛布等）
その他	温水洗浄便座、24時間風呂、モニタ付ドアホン、火災警報器、照明器具、電池、管球、配線器具、自然冷媒ヒートポンプ給湯器など

(6) 第6部 ドラッグストア販売

本統計表は、丁3票（7. (6)参照）について集計した表である。

①本統計表で用いている商品分類は、以下のとおりである。

商品分類等	内 容 例 示
調剤医薬品	医師の処方箋に基づき調剤する医療用医薬品・漢方薬・生薬
OTC医薬品	医薬品（医師の処方箋によるものを除く）、漢方薬（医師の処方箋によるものを除く）、生薬（医師の処方箋によるものを除く）など 風邪薬、胃腸薬、目薬、皮膚治療薬、湿布薬、滋養強壮剤（医薬品）など
ヘルスケア用品 （衛生用品）・介 護・ベビー	ヘルスケア用品（脱脂綿、ほう帯、ガーゼ類、サポータ、マスク、体温計、紙おむつ、殺虫剤（農業用、産業用は除く）、コンタクトレンズ洗浄剤・保存液、衛生用品等） 介護用品（大人用紙オムツ、尿取りパット、介護用品、ステッキ、介護食等） ベビー用品（育児用ミルク、ベビーフード、ベビー飲料、紙オムツ、授乳用品等）
健康食品	健康食品、サプリメント、ダイエット食品等
ビューティー ケア（化粧品・ 小物）	化粧品（口紅、ファンデーション、化粧水、フレグランス、男性化粧品、浴用化粧品等） ビューティーケア小物（化粧品雑貨、化粧用ブラシ、コットン・スポンジ、つけまつげ、つけ爪、あぶらとり、ヘアブラシ等）
トイレタリー	歯みがき、歯ブラシ、シャンプー、リンス、ボディシャンプー、ヘアカラー、入浴剤、ハンドソープ、石けん（化粧、洗顔、浴用、薬用のもの）など
家庭用品・日用 消耗品・ペット 用品	家庭用品（バス・トイレ・キッチン用品、ファブリック、なべ、かま、キッチン用刃物、食器、卓上用品、清掃用品、包装用品、保安防災、避難用具等） 日用消耗品（住まいの洗剤、防虫剤、トイレトーパー、芳香剤、食器洗剤、ティッシュペーパー等） ペット用品（ペットフード、ペット用装飾品、ペット用医薬品、ペット用シャンプー、ペット用シート等）
食品	菓子類、米、飲料、日配品、加工品、酒類、冷凍食品など
その他	上記以外の衣料品、履物、カバン・袋物、書籍、文具・玩具など

②リンク係数表については、付表参照のこと。

(7) 第7部 ホームセンター販売

本統計表は、丁4票（7. (7)参照）について集計した表である。
本統計表で用いている商品分類は、以下のとおりである。

商品分類等	内 容 例 示
D I Y用具・ 素材	道具・工具（大工道具、作業工具、板金工具、測定工具、左官道具、配管工具、整備工 具、工具箱、工具収納用品等） 電動工具（電動工具（先端部品含む）、エアー工具、エンジン工具・建設荷役機械、電工 用具（コード・投光器等）、切削消耗品等） 作業用品（作業着、作業靴、靴下、軍手、安全靴、エプロン等） 建築金物（接合金物、家具建具用金物（装飾金物）、安全防犯金具、金網、針金、戸車、 キャスター、消耗金具、補修部品、チェーン等） 塗料・塗装具（ペイント、ニス、ラッカー、塗装用品、塗装機、防腐剤、防虫・防腐塗 料等） 接着剤・梱包資材（接着剤、充填材、テープ類、梱包資材、補修剤（家庭用セメント類、 タイル）、ロープ類等） 木材・建材（木材、合板、各種新建材、防音断熱材、ドア部の部材、納戸、雨樋・建具 等の部材、網戸、アクリル建材、プラスチック建材、各種鋼材、スノコ、神棚、工作品、 工作部材、棚受材、脚材、床材、天井材、壁装材等） 水道・ガス・配管（水回り金具、給配水管、ガス用品、水回り補修部品等） 住設機器・器具（浴槽、便器、便座、脱臭換気装置、システムキッチン、給湯、ガス器 具、床下収納、洗面機器等）
電 気	電気・照明（電線器具、道具及び資材、アンテナ、照明器具、テープ、電池、管球、イ ンターホン、換気扇、組立音響機材、防犯機材等） 家電製品（テレビ、ラジオ、洗濯機、冷蔵庫、クーラー、ジャー、ポット、調理家電、 電話、ファクシミリ、ワープロ、理美容用品、時計、電卓、CDプレーヤー・カメラ・ビ デオデッキ等）
インテリア	インテリア（各種内装仕上材（天井、壁面、床面）、壁紙、カーテン、ブラインド、カー ペット、人工芝、各種間仕切、障子、ふすま、ルームアクセサリ、テーブルクロス、 座椅子、イ草、籐、竹製品等） 家具・収納用品（組立て家具、椅子、机、ラック、押入・キッチン収納などの収納用品等）
家庭用品・ 日用品	家庭用品（バス・トイレ・キッチン用品、ファブリック、なべ、かま、キッチン用刃物、 食器、卓上用品、清掃用品、包装用品、保安防災、避難用具等） 日用消耗品（住まいの洗剤、防虫剤、トイレレットペーパー、芳香剤、食器洗剤、洗たく 洗剤、シャンプー、衛生用品、小間物、化粧品、ティッシュペーパー等）
園 芸・ エクステリア	エクステリア（門扉、フェンス、カーポート、バルコニー、脚立兼用梯子、二連梯子、 脚立、雨水・給排水用品、台車、外構資材、テラス、ガーデン用品（焼却炉、竹ホーキ等）、 ガーデンファニチャー、物干し竿、物置、ハウス、コンクリート製品、天然石、砂利等） 園芸生物（生もの、種苗、球根、観葉植物、草花、草花苗、野菜苗、苗木、庭木、植木等） 園芸用品（肥料、用土、農薬、土農工具、園芸資材、散水用品、ガーデン機器、鉢容器、 温室、園芸工具等）
ペット・ ペット用品	ペット用品及びペットフード、生体（犬、猫、鳥、観賞魚、昆虫等）など
カー用品・ アウトドア	カー用品（車のメンテナンス用品用材、オイル、タイヤ、ホイール、カーAV、ナビゲー ター、カーアクセサリ、電装機器、カーエアコン、バイク用品、各種部品及び用品等） 自転車、関連パーツ・用品、子供乗物、ベビーカー等 レジャー・スポーツ（運動用具用品、健康維持増進器具、介護用品、アウトドア用品、 キャンプ用品、レジャー用品、ビーチ用品等）
オフィス・ カルチャー	教養・娯楽（ホビー・クラフト用品、玩具、各種文具、書籍、CD・テープ・ビデオの各 ソフト等） 事務用品
その他	衣料品、食品、飲料、酒類、薬品、灯油、タバコなどの売上 ※ただし、増改築・リフォーム等（増改築・設計、施工、各種取次ぎ業務）、その他の サービス業務（配送、レンタル、スペアキー等）、遊戯施設などのサービス部門での売 上を除く

1.2. 経済産業局及び東京特別区・政令指定都市の区分

本統計表に掲載している経済産業局、東京特別区及び政令指定都市の地域別区分は以下のとおりである。なお、統
計表では都道府県名称を含め地域別区分の名称は略称を用いている。

(1) 経済産業局

北海道経済産業局	北海道
東 北	青森、岩手、宮城、秋田、山形、福島各県
関 東	茨城、栃木、群馬、埼玉、千葉、東京、神奈川、新潟、山梨、長野、静岡各都県
中 部	富山、石川、岐阜、愛知、三重各県
近 畿	福井、滋賀、京都、大阪、兵庫、奈良、和歌山の各府県
中 国	鳥取、島根、岡山、広島、山口各県

四国 〃 徳島、香川、愛媛、高知の各県
九州 〃 福岡、佐賀、長崎、熊本、大分、宮崎、鹿児島各県
沖縄（内閣府） 沖縄県

(2) 東京特別区及び政令指定都市

札幌市、仙台市、さいたま市、千葉市、特別区(東京23区)、横浜市、川崎市、相模原市、新潟市、静岡市、浜松市、名古屋、京都市、大阪市、堺市、神戸市、岡山市、広島市、福岡市、北九州市、熊本市

1.3. 指数

(1) 基準販売額

2017年1月分から基準時を2015年に改めた(基準改定)。原指数を求める2015年基準販売額は、以下のとおりである。

① 商業:業種別商業販売額指数の基準販売額

(100万円)

業種分類	基準販売額
商業計	38,345,268
卸売業	26,623,072
各種商品卸売業	3,207,440
繊維品卸売業	284,053
衣服・身の回り品卸売業	477,305
農畜産物・水産物卸売業	1,930,373
食料・飲料卸売業	3,786,522
建築材料卸売業	1,338,925
化学製品卸売業	1,344,514
鉱物・金属材料卸売業	3,759,472
機械器具卸売業	5,538,660
産業機械器具卸売業	967,851
自動車卸売業	1,086,508
電気機械器具卸売業	3,011,824
その他の機械器具卸売業	472,477
家具・建具・じゅう器卸売業	218,217
医薬品・化粧品卸売業	2,129,855
その他の卸売業	2,607,735
小売業	11,722,196
各種商品小売業	1,066,493
織物・衣服・身の回り品小売業	896,954
飲食料品小売業	3,644,044
その他の小売業	6,114,705
自動車小売業	1,398,217
機械器具小売業	497,764
燃料小売業	1,000,107
医薬・化粧品小売業を含むその他小売業	2,552,212

② 百貨店・スーパー:商品別販売額指数の基準販売額

(100万円)

業態・商品分類	基準販売額
合計	1,640,134
百貨店	568,814
スーパー	1,071,320
衣料品	367,418
百貨店	258,307
スーパー	109,111
飲食料品	939,620
百貨店	160,473
スーパー	779,147
その他	333,096
百貨店	150,034
スーパー	183,062

③ コンビニエンスストア商品別販売額指数の基準販売額

(100万円)

商品分類	基準販売額	経済産業局別	基準販売額
合計	916,304	北海道	45,165
商品販売額	866,231	東北	65,120
ファーストフード及び日配食品	340,745	関東	412,083
加工食品	244,537	中部	96,528
非食品	280,949	近畿	134,650
サービス売上高	50,073	中国	48,723
		四国	22,137
		九州・沖縄	91,898

(2) 季節指数の算出方法

商業動態統計(業種別商業販売額指数、百貨店・スーパー販売額指数及びコンビニエンスストア販売額指数)における季節指数の算出方法は米国センサス局法X-12-ARIMAを用いており、季節調整済指数系列は、季節要因に加え、曜日・祝祭日要因、うるう年要因によっても調整されている。具体的には以下のとおり。

$$\text{季節調整済指数} = \text{原指数} \div (\text{季節} \cdot \text{曜日} \cdot \text{祝祭日} \cdot \text{うるう年指数})$$

2019年1月分以降、季節調整に使用しているスペックファイルの見本（商業計）は以下のとおり。その他の系列については22ページ参照。

```
Series      {start=2011.1
            span=(2011.1, 2018.12)
            decimals=1}
transform   {function=log}
arima       {model=(012) (011)}      ←他の系列については22ページ参照
regression  {variables=(tdnolpyear   ←他の系列については22ページ参照
            A02014.Mar)
forecast    {maxlead=12}
estimate    {save=(mdl)
            maxiter=500}
x11         {appendfcst=yes
            print=(none+d10+d11+d16+d18)
            save=(d10 d11 d16 d18)
            seasonalma=x11default}
```

1 4. 参考値

2010年7月分から参考として経済産業局別小売業販売額を掲載した。

1 5. その他

(1) 本統計表に用いた記号の内容は次のとおりである。

-:実績のないもの …:不詳 0:単位未満 P:速報値 r:修正値

x:報告者の秘密保持のために秘匿した箇所

(2) 販売額には、消費税分を含んでいる。

なお、販売額には、店頭販売のほか、インターネット等による通信販売等の販売額も含まれる。

(3) 本調査の統計数字を他に転載するときは、必ず「経済産業省大臣官房調査統計グループ商業動態統計」による旨を明記してください。

1 6. 問合せ先

本調査の内容について質問がある場合は、下記までお問い合わせください。

〒100 - 8902 東京都千代田区霞が関一丁目3番1号

経済産業省大臣官房調査統計グループサービス動態統計室

電話 03-3501-1511（内線2898～9） メール: qqcebj@meti.go.jp

<https://www.meti.go.jp/statistics/index.html>

Current Survey of Commerce —Notes for use—

This Report contains the results of a survey based on the Current Survey of Commerce. The contents are outlined below:

1. Survey purpose

The survey aims to clarify the trends in sales activities of commercial establishments (hereinafter "establishments") and enterprises.

2. Legal framework

The Survey, the Fundamental Statistics Survey under the Statistics Law, is conducted according to the Regulations for the Current Survey of Commerce (Ministry of International Trade and Industry Ordinance No. 17, 1953).

3. Survey scope

The establishments and enterprises throughout the nation which come under Division "I" of the Japan Standard Industrial Classification (wholesale and retail trade) excluding agency businesses and brokerage businesses.

4. Survey method, route

For this survey, the Ministry of Economy, Trade and Industry commissions prefectural governments, through the survey-takers, to request the surveyed establishments to fill in questionnaires, which are then collected.

However, the Ministry of Economy, Trade and Industry request the head offices of the department stores and supermarkets and the convenience stores and the large-scale speciality retailers for home electric appliances and the drugstores and the home improvement stores to fill in questionnaires, and then collect them.

5. Date of survey

The date of the survey is the end of each month. The date of the survey for commodity stocks is the end of term (March, June, September and December).

6. Sample design

This survey (excluding D survey) has been carried out since July 2017 for the establishments selected according to the sampling logic, with establishments surveyed in the 2014 Census of commerce as the population. Samples consist of two groups: individual and regional, as follows. The sampling is designed so that any sampling errors for each industrial category will be 5% or less (8% or less for wholesale) (with the standard rate of deviation shown).

(1) Individual samples

① Individual samples will be selected from all wholesale establishments, automobile retail establishments, machinery and equipment retail establishments, fuel retail establishments and nonstore retail establishments and other retail establishments with 20 or more employees (including the department stores and supermarkets). Affiliated offices of companies targeted in this survey are excluded from the sample design.

② Sampling frames (hereafter "cells") are set for each industrial category and employee-scale division, and the number of samples will be decided for each cell.

(2) Regional samples

① Regional samples will be selected from retail establishments (excluding automobile retail establishments, machinery and equipment retail establishments, fuel retail establishments and nonstore retail establishments) with fewer than 20 employees from 143 predetermined survey areas.

② In drawing the survey areas, the survey areas of 2014 Census of commerce are made the population and stratified into four layers.

7. Kind and Scope of Questionnaire

The questionnaire is divided into Questionnaire A, Questionnaire B, Questionnaire C and Questionnaire D. ~ G.

(1) Scope of Questionnaire A

General commodities wholesale establishments with 100 or more employees and wholesale establishments with 200 or more employees that are designated by the Minister of Economy, Trade and Industry.

(2) Scope of Questionnaire B

(a) Wholesale establishments which are not covered by Questionnaire A, and automobile retail establishments, machinery and equipment retail establishments, fuel retail establishments and nonstore retail establishments and retail establishments with 20 or more employees which are not covered by Questionnaire C and D and E and F and G that are designated by the Minister of Economy, Trade and Industry.

(b) Retail establishments (excluding automobile retail establishments, machinery and equipment retail establishments, fuel retail establishments and nonstore retail establishments and D and E and F and G) from among those with less than 20 employees and located in the survey area designated by the Minister of Economy, Trade and Industry.

(3) Scope of Questionnaire C

Department stores and supermarkets (see 11.(3)) designated by the Minister of Economy, Trade and Industry from among retail establishments with 50 or more employees.

(4) Scope of Questionnaire D

Businesses that have establishments classified as "5891 Convenience stores, primarily for sale of food and beverages" in the Japan Standard Industrial Classification and have 500 or more convenience stores.

(5) Scope of Questionnaire E

Businesses that have establishments classified as "5931 Electrical appliance stores, except secondhand goods" or "5932 Office machinery of electric appliance stores, except secondhand goods" in the Japan Standard Industrial Classification and have 10 or more large-scale speciality retailers for home electric appliances with 500 m² or more sales floor space.

(6) Scope of Questionnaire F

Businesses that have establishments classified as "6031 drugstores" in the Japan Standard Industrial Classification and have 50 or more drugstores or have 10 billion yen or more annual sales of drugstores.

(7) Scope of Questionnaire G

Businesses that have establishments classified as "6091 Home improvement stores" in the Japan Standard Industrial Classification and have 10 or more home improvement stores or have 20 billion yen or more annual sales of home improvement stores.

8. Methods for estimating sales by industrial category

A ratio estimate is used to estimate the sales amount of each industrial category from the results of the survey samples (for sales of the department stores and supermarkets, however, the actual amount is added). A ratio estimate is a method to estimate the total sales of the current month by totaling sales at samples for each cell, determining the ratio of month-to-month change and multiplying the previous month's sales amount by that ratio.

Included the survey are: "Retail trade (Food and beverages);" "Machinery and equipment stores;" "Medicine and Toiletry stores;" "other retail" as enterprise estimations from "convenience stores;" which is an enterprise study, "Large-scale speciality retailers for home electric appliances;" "Drugstores;" and "Home improvement stores" respectively.

(1) Individual sample

$$\hat{X}_{ij}^t = \hat{X}_{ij}^{t-1} \times \frac{\frac{1}{f_{ij}} \sum_k^n x_{ijk}^t}{\frac{1}{f_{ij}} \sum_k^n x_{ijk}^{t-1}} = \hat{X}_{ij}^{t-1} \times \frac{\sum_k^n x_{ijk}^t}{\sum_k^n x_{ijk}^{t-1}}$$

$$\hat{X}_i^t = \sum_j \hat{X}_{ij}^t \quad (\hat{X}_{ij}^t : \text{total of employee classification or layer})$$

(2) Regional sample

$$\hat{X}_i^t = \hat{X}_i^{t-1} \times \frac{\sum_j \left(\frac{1}{f_j} \sum_l^m \sum_k^n x_{ijkl}^t \right)}{\sum_j \left(\frac{1}{f_j} \sum_l^m \sum_k^n x_{ijkl}^{t-1} \right)}$$

(3) Enterprise sample

$$\hat{X}_i^t = \hat{X}_i^{t-1} \times \frac{\frac{1}{f_i} \sum_k^n x_{ik}^t}{\frac{1}{f_i} \sum_k^n x_{ik}^{t-1}} = \hat{X}_i^{t-1} \times \frac{\sum_k^n x_{ik}^t}{\sum_k^n x_{ik}^{t-1}}$$

A ratio estimate by industrial category is the total of estimation of monthly sales for each cell.

$$\hat{X}_i^t = \sum_j \hat{X}_{ij}^t + \hat{X}_i^t \quad (\sum_j \hat{X}_{ij}^t : \text{ratio estimate of establishments, } \hat{X}_i^t : \text{ratio estimate of enterprise})$$

【Explanation of signs】

- i* : Industrial classification
- j* : Scale of employee classification
- n* : Number of individual samples
- m* : Number of regional samples
- \hat{X}_i^t : Estimation of monthly sales(enterprise)
- t* : Month
- x* : Monthly sales of individual sample
- f* : Extraction ratio
- k* : Individual sample number which is same as previous month
- \hat{X} : Estimation of monthly sales(establishment)
- l* : Regional sample number

9. Level correction

As the Current Survey of Commerce is a sample survey with the Census of Commerce or Economic Census for Business Activity as its population, as soon as the results of the latter survey, conducted every two or three years, are published, the figures of the former are revised to match those of the latter (level correction).but level correction by the 2012 Economic Census for Business Activity was canceled from influence to the user.

And therefor with the results of the 2007 Census of Commerce as the basis, a level correction was made in the Revised Report for January 2013.

(1) The way to find the amount of sales by the type of industry or scale of employee classification for 36 months (April 2004 ~ March 2007) is as follows:

$$Y_{ij} = \sum_{t=25}^{36} \hat{X}_{ij}^t = \alpha_{ij} \cdot \sum_{t=25}^{36} \hat{X}_{ij}^{t'} \quad \hat{X}_{ij}^t = \left(\sqrt[36]{\alpha_{ij}} \right)^t \cdot \hat{X}_{ij}^{t'} \quad (1 \leq t \leq 36)$$

$$\alpha_{ij} \text{ satisfies } \sum_{t=25}^{36} \left(\sqrt[36]{\alpha_{ij}} \right)^t \cdot \hat{X}_{ij}^{t'} = Y_{ij} \quad \text{so calculations are repeated and adjusted}$$

【Explanation of signs】

Y_{ij} = The amount of annual sales: i type of industry, j scale of employee classification of the 2007 Census of Commerce

\hat{X}_{ij} = The amount of annual sales: i type of industry, j scale of employee classification as result of level correction of the 2007 Current Survey of Commerce

\hat{X}_{ij}^t = Value of t moment: i type of industry, j scale of employee classification of monthly sales as result of level correction

$\hat{X}_{ij}^{t'}$ = Value of t moment: i type of industry, j scale of employee classification of monthly sales before level correction
Also, moment "t" is the serial number for that month which corresponds with the time series in which the point in the time with April 2004 set as t=1, and March 2007 set as t=36.

(2) Method of estimating the amount of sales after April 2007
It is calculated as "8. Methods for estimating sales by industrial category."

10. Definitions of survey items

(1) Commodity sales

Actual sales from the beginning to the end of the survey month.

Commodity sales include those made in stores, those made via merchandise advertising portals including catalogues, newspapers, magazines, television, radio, or the Internet, and those made by business which sell or contract to sell their merchandise door-to-door to individuals (hereafter "mail-order business through internet or the like"). If the business sells merchandise by mail-order through the internet or the like without having a physical public sales space, it is classified as a nonstore retailer. Retail establishments and enterprises which have store(s) and also engage in mail-order business through the internet or the like are classified by the appropriate retail trade according to the type and amount of their merchandise sales.

(2) Number of employees

The number of employees engaged in duties in establishments at the end of the survey month, consisting of entrepreneurs, unpaid family employees, paid directors of companies and associations, and regular employees. Regular employees are those employed for an unfixed period or a period of one month or longer. Regular employees do not include those sent from other establishments, but include those loaned to other establishments. Regular employees do not include long-absent employees who have received no payment for one month or longer.

(3) Sales floor area

The total floor area used for the sale of commodities, excluding gift certificate shops, restaurants, tearooms, passages, elevators, escalators, stairs, rest rooms, toilets, offices, warehouses, delivery stations and parking lots.

(4) Business days

The number of days the establishment actually does business in the survey month.

(5) Gift certificate

Sales of gift certificates in the survey month.

(6) Commodity stocks at the end of term

Stocks of commodities for sale at the end of term (March, June, September and December).

In principle, a Commodity stock is estimated at the cost of goods purchased.

11. Method of preparing and reading statistical tables

Statistical tables consist of 7 parts.

(1) Part 1 Commercial Sales

These statistical tables are estimated sales of wholesalers and retailers throughout the nation using all samples (partly including the complete survey), compiled for establishments and enterprises drawn from the individual sample survey and the regional sample survey on the basis of "8. Methods for estimating sales by industrial category. "With regard to the relationship between the industrial classification for sales by industry and the Standard Industrial Classification for Japan, see tables below.

The linked coefficients are released as "appendix".

Industrial Classification for the Current Survey of Commerce	Standard Industrial Classification for Japan(Rev.12,November 2007)
Wholesale trade, general merchandise Textile Products Apparel, Apparel accessories and notions Agricultural, livestock and aquatic products Food and beverage Building materials Chemicals and related products Minerals and metals Wholesale trade (machinery and equipment) Industry machinery and equipment Motor vehicles Electrical machinery, equipment and supplies Miscellaneous machinery and equipment Furniture, fixtures and house furnishings Medicine and toiletries Other wholesale	501 Wholesale trade, general merchandise 511 Textile Products (except apparel, apparel accessories and notions) 512 Apparel 513 Apparel accessories and notions 521 Agricultural, livestock and aquatic products 522 Food and beverage 531 Building materials 532 Chemicals and related products 533 Petroleum and minerals 534 Iron and steel products 535 Non-ferrous metals 54 Wholesale trade (machinery and equipment) 541 Industry machinery and equipment 542 Motor vehicles 543 Electrical machinery, equipment and supplies 549 Miscellaneous machinery and equipment 551 Furniture, fixtures and house furnishings 552 Medicine and toiletries 536 Recycled material 553 paper and paper products 559 Other products, n.e.c (except "5598 Agents and brokers")
Retail trade, general merchandise Retail trade(woven fabrics, apparel, apparel accessories and notions) Retail trade (Food and beverages) Motor vehicles Machinery and equipment stores Fuel retail Medicine and Toiletry stores Other retail Nonstore retailers	56 Retail trade, general merchandise (561 including department stores and general merchandise supermarkets) 57 Retail trade(woven fabrics, apparel, apparel accessories and notions) 58 Retail trade (Food and beverages) (5891 including convenience stores) 591 Motor vehicles(excluding "5914 Motorcycle stores") 593 Machinery and equipment stores, except motorcycles and bicycles 605 Fuel stores 603 Medicine and Toiletry stores (6031 including drugstores) 5914 Motorcycle stores 592 bicycles 60 Miscellaneous retail trade (6091 including home improvement stores) (except "603 Medicine and Toiletry stores", "605 Fuel stores") 61 Nonstore retailers

(2) Part 2 Sales by Large-Scale Wholesalers

① These statistical tables are compiled for Questionnaire A (see 7-(1)).

Merchandise name	Examples of contents
Textile goods:	Silk, cotton, wool, chemical textiles, other textile materials, yarns for fabrics, cotton fabrics, woolen fabrics, silk fabrics, chemical fiber fabrics, other fabrics, etc.
Clothing and accessories:	Suits and dresses, underwear, bedclothes, shoes, footwear, bags, umbrellas, other apparel and accessories, etc.
Agricultural, livestock and marine products:	Rice, barley, cereals, wheat flour, starch, beans, vegetables, fruit, meat, fresh fish, other agricultural products, livestock and marine products, etc.
Food and beverages:	Sugar, miso, soy sauce, alcoholic drinks, dry provisions, canned and bottled provisions, sweets, bread, soft drinks, teas, dairy products, other food and beverages, etc.
Drugs and toiletries:	Drugs, medical supplies, toiletries, toothpastes, soaps, detergents, shampoos, etc.
Chemical products:	Paints, printing inks, dyes, pigments, oils and fats, waxes, gunpowder, other chemical products, etc.
Petroleum and coal:	Crude oil, gasoline, kerosene, light oil, heavy oil, lubricants, grease, paraffin, road oil, natural gas, propane gas, liquefied petroleum gas, coal, coke, etc.
Minerals and mineral ores:	Iron ore, manganese ore, bauxite, limestone, mica, asbestos, graphite, clays for pottery and china, etc.
Iron and steel:	Pig iron, crude iron, cast iron, ferro-alloys, steel, semi-finished steel, cast steel, forged steel, ordinary steel materials, special steel materials, steel pipes, steel bars, rails, steel sheets, iron and steel secondary products, etc.
Non-ferrous metals:	Ground metals, wires, tubes, foils, metal powders, etc.
Industrial machinery:	Office machinery, agricultural machinery, general use internal combustion engines, textile related machinery, pumps, compressors, sewing machines, construction and mining machinery, metal-forming machinery, automatic vending machines, other industrial machinery, etc.
Automobiles:	Passenger cars, trucks, motorcycles, other automobiles, automobile parts and accessories, etc.
Other transportation equipment:	Bicycles, ships, aircraft, railroad cars, industrial vehicles, conveying machinery for work, etc.
Household electrical machinery:	TV and radio receivers, stereos, DVDs, VTRs, digital cameras, room air conditioners, fans, electric washing machines, electric vacuum cleaners, electric refrigerators, electric cookers, electric foot warmers, toasters, mixers, electric stoves, electric irons, lighting apparatus (household use), etc.
Other machinery:	Cameras, projectors, movie cameras, clocks, optical lenses, measures, scales, thermometers, other measuring instruments and machinery, medical equipment, physics and chemistry machinery, telephones, wired communication equipment, transmission equipment, electric signal equipment, generators, motors, transformers, wires and cables, storage batteries, wiring equipment, lighting instruments (excluding household use), etc.
Construction materials:	Timber, bamboo, cedar bark, cement, sheet glass, roofing tiles, bricks, tiles, slates, hume pipes, cement poles, stones, artificial stones, marbles, sand and gravel, ready-mix concrete, sashes, concrete pipes, sanitary porcelain, etc.
Paper and paper products:	Paper, cardboard products, paper boxes, school-use paper products, wrapping paper, daily necessity paper products, notebooks, albums, accounting books, paper bags, etc.
Other merchandise:	Empty containers such as bottles and cans, scrap iron, non-ferrous metal scraps, used paper, other recyclable materials, furniture and fittings, metal ware, hardware, fuels, fertilizers, books, magazines, sports equipment, toys, leisure goods, natural rubber, tanned leather, pulp for paper-making, stationery, fishing nets, polishing materials, handicrafts, jewels, seeds, saplings, animal feed, rubber products, photographic materials, badges, medals, artworks and curios, musical instruments, tobacco, etc.

② Linked coefficients

The linked coefficients are released as “appendix”.

(3) Part 3 Sales by Department stores and Supermarkets

These statistical tables are compiled for Questionnaire C (see 7-(3)). Department stores and supermarkets from among the retail establishments with 50 or more employees those are included in the individual sample survey:

“Floor space” means the space actually used for goods sales, so, does not include other areas such as gift certificate sale sections, restaurants, coffee shops, access ways, elevators, escalators, stairs, lounges, restrooms, staff offices, warehouses, delivery sections and parking lots.

① Department stores are the establishments classified as department stores and general merchandise supermarkets by the Japan Standards Industrial Classification (561), and do not come under the classification of supermarkets described below, with floor space of not less than 3,000 square meters in special regions and ordinance-designated cities, and not less than 1,500 square meters in all other regions.

② Supermarkets are establishments which have adopted a self-service method for 50% or more of their floor space and have floor space of not less than 1,500 square meters. However, subsidiaries of large-scale speciality retailers for home electric appliances, drugstores and home improvement stores targeted in this survey are excluded.

③The following merchandise classification is used for these statistical tables:

Merchandise name:	Examples of contents
Men's clothing :	Men's clothing, underwear, shirts, neckties, socks, etc.
Ladies' and children's clothing:	Ladies' and children's clothing, underwear, blouses, hosiery, etc.
Other apparel:	Fabric for kimonos, piece goods, bedclothes, accessories for Japanese clothing, towels, etc.
Accessories:	Shoes, footwear, umbrellas, bags, trunks, handbags, sewing supplies, accessories (excluding jewelry and precious metals), etc.
Food and beverages:	Drinks, Japanese and western alcoholic drinks, seasonings, meat, fresh fish, dried provisions, vegetables, fruits, sweets, bread, dairy products, etc.
Furniture:	Japanese and western furniture, interior furnishings, Shinto and Buddhist altar fittings, carpets, curtains, matting, etc.
Household electric appliances:	TVs and radio receivers, stereos, DVDs, room air conditioners, washing machines, refrigerators, lighting apparatus, electric foot warmers, electric stoves, PCs, telephones, cellular telephones, etc.
Household utensils:	Pottery and china, glassware, lacquer ware, metal goods, hardware, gas equipment, oil-burning space stoves, water equipment, sewing machines, knitting machines, etc.
Others:	Medicines, toiletries, detergents, books, stationery, precious metals, jewelry, art works, clocks, eyeglasses, cameras, video tapes, CD software, DVD software, sports equipment, leisure goods, toys, electric applied toys, game software, musical instruments, gardening supplies, carpentry, pet-related goods, tobacco, smoking goods, fuels, bicycles, automobiles, toilet paper, tissue paper, paper diapers, etc.
Restaurants and coffee shops:	Restaurants, coffee shops, sushi bars, and other food and beverage services for shoppers.

④Existing establishments are those surveyed for two consecutive years including the survey year. A comparison to the corresponding month in the preceding year is made only for such establishments. The calculation of changes from the preceding year (FY, or quarter) is made by adding up monthly sales of the existing establishments.

⑤The linked coefficients are released as "appendix".

(4) Part 4. Convenience store sales

These statistical tables are compiled for Questionnaire D (see 7-(4)).

①The following merchandise classification is used for these statistical tables:

Merchandise classification, etc		Examples of contents
Sales of Goods	Fast food and daily-delivered foods	Rice-based food (sushi, boxed lunches, rice balls, etc.), counter commerce (coffee, deep-fried food, Chinese steamed bun), bread, bread-based food, daily side dishes, pickles, vegetables, fruit, products stored in water (tofu, etc.), pre-cooked noodles, eggs, processed meat (ham, sausages, bacon, etc.), milk, dairy beverages, dairy products (butter, cheese, etc.), fish-paste foods (chikuwa, kamaboko, etc.), perishable sweets (Japanese and western-style sweets, such as cakes), salads, desserts (custard puddings, jellies, yogurt, etc.), etc.
	Processed foods:	Sweets (other than perishables), soft drinks (other than dairy beverages), alcoholic drinks (Japanese sake, whiskey, wine, etc.), seasonings (miso, soy sauce, umami seasonings, sauces, etc.), "personal preference foods" (coffee, tea, etc.), cooking salt, sugar, kitchen oils, rice, dried provisions, various canned food and food in jars, frozen food, ice cream, pouch-packed food, instant food, dried seasoned laver, etc.
	Non-food:	Magazines, books, newspapers, apparel, bags, stationery, brushes, toys, sundry goods, tobacco, pet food, dry batteries, tapes, compact disks, light bulbs/fluorescent lights, pocket calculators, fuel, dolls, sunglasses, footwear, gardening supplies, game software, fireworks, detergents, toiletries, medicines, nutrition-supplement drink, pottery and china, glassware, hardware, paper goods, films, postal stamps, postcards, revenue stamps, accessories, etc.
Service sales:		Copies, facsimiles, home delivery services, gift certificates, passenger tickets, various kinds of tickets, telephone cards, lotteries, DPE, rentals, airline tickets, hotel tickets, laundry services, etc.

Note: Service sales do not include money received from shoppers to cover costs of public utilities, such as electricity bills, gas bills, fees for television broadcasting, telephone bills, water bills, etc.

②Linked coefficients

The linked coefficients are released as "appendix".

(5) Part 5. Large-scale speciality retailers for home electric appliances

These statistical tables are compiled for Questionnaire E(see 7-(5)).

The following merchandise classification is used for these statistical tables:

Merchandise classification, etc	Examples
AV home electronics	TV, projector (CRT, LCD, PDP), video disk, BD/DVD (player, recorder), BS/CS devices, stereo, speakers, AV editing device, radio/portable radio, GPS navigation, headphones, microphone, AV connected device, electronic instruments, VTR, portable audio device, home audio device, media cleaner, etc.
Information appliances	PC/PC accessories (Desktop PC, laptop, tablet terminal, monitor, printer), games and related devices, electronic organizer and dictionary, photocopier and shredder, etc.
Communication appliances	Mobile communication devices (mobile phone, personal wireless communication, data communication card and terminal), telephone, fax, etc.
Cameras	Video camera and player, digital still cameras (compact camera, SLR), camera accessories, interchangeable lenses, etc.
Home electric appliances	Home and cooking electric appliances (washing machine, clothes dryer, futon drying machine, refrigerator and freezer, rice cooker, microwave, oven, dishwasher and dryer, electromagnetic cooker, cooking heater, bread machine, toaster, electric rice cooker, thermos pot, electric kettle, gas stove, electric hot plate and pots, juicer and blender, coffee maker, rice cake machine, rice sweeper, domestic garbage treatment machine, water purifier and cartridge, iron and trouser press, cleaner, steam and high-pressure water jet cleaner, vacuum cleaner, etc.)
	Hair and health appliances (shaver, hair dryer, hair iron, face care appliances, body care appliances, haircut appliances, electric tooth brush, electric measuring equipment (blood pressure meter, thermometer, pedometer, etc.), fitness equipment, electric massage equipment and treatment device, inhaler, etc.)
	Air conditioning and seasonal electric appliances (air conditioning, cooler and cooling fan, electric fan, extractor fan, air cleaner, dehumidifier/humidifier, oil heater, hot water room heater, electric heater, electric stove, kotatsu, electric carpet, electric blanket, etc.)
Others	Warm water flushing toilet, 24-hour bath, door phone with monitor, fire alarm, lighting equipment, batteries, tube bulb, piping equipment, natural refrigerant heat pump system, etc.

(6) Part 6. Drugstores

These statistical tables are compiled for Questionnaire F (see 7-(6)).

①The following merchandise classification is used for these statistical tables:

Merchandise classification, etc	Examples
Dispensing pharmaceutical products	Ethical drugs, Chinese herbal medicine and natural remedies that are dispensed based on doctor's prescription
OTC medical products	Pharmaceutical products (excluding those prescribed by doctors), Chinese herbal medicine (excluding those prescribed by doctors) and natural remedies (excluding those prescribed by doctors), etc. Cold medicine, digestive medicine, eye drops, skin treatment medicine, poultice, analeptic (pharmaceutical products), etc.
Health care (sanitary goods), nursing care, and baby products	Health care products (absorbent cotton, bandage, dressing, supporter, mask, thermometer, paper diapers, pesticide (excluding agricultural and industrial pesticides), contact lense cleaner and soaking solution, sanitary goods, etc.
	Nursing care products (adult diapers, urine absorbent pads, nursing care products, canes, nursing care food, etc.)
	Baby products (baby formula, baby food, baby drink, nappies, feeding equipment, etc.)
Health foods	Health foods, nutritional supplements, diet food, etc.
Beauty care (cosmetic products and goods)	Cosmetics (lipstick, foundation, lotion, fragrance, men's cosmetics, bath products, etc.)
	Beauty care goods (beauty goods, make-up brush, cotton, sponge, eyelash extensions, nail extensions, artificial fingernails, oil-absorbent paper, hair comb, etc.)
Toiletry goods	Tooth paste, tooth brush, shampoo, conditioner, shower gel, hair color, bath salt, hand soap, soap (beauty soap, face wash, bath soap, medicated soap), etc.

Household utensils, daily necessities, pet products	Household utensils (bath, toilet and kitchen equipment, fabric, pots, kettles, kitchen knives, tableware, desk items, cleaning equipment, packaging, maintenance and emergency supplies, evacuation apparatus, etc.)
	Daily supplies (washing detergent, insect repellent, toilet papers, fragrance, washing liquid, tissue papers, etc.)
	Pet products (pet and animal food (pet food), pet accessories, medical products for pets, animal shampoo, pet sheets, etc.)
Food	Snacks, rice, drink, daily foods, processed foods, alcohol, frozen food, etc.
Other products	Clothes, shoes, bags, books, stationery, toys, etc.

②The linked coefficients are released as “appendix”.

(7) Part7. Home improvement stores

These statistical tables are compiled for Questionnaire G (see 7-(7)).

The following merchandise classification is used for these statistical tables:

Merchandise classification, etc	Examples
DIY tools and materials	Tools (carpenter's tools, working tools, welding tools, measuring tools, plasterer's tools, piping tools, maintenance tools, tool kit, tool storing goods, etc.)
	Electric tools (electric tools including sharp end), air tools, engine tools and cargo handling machines for construction, electrical engineering tools (cable, floodlight, etc.), expendable supplies for cutting tools, etc.
	Work supplies (work clothes, work shoes, socks, gloves, safety shoes, aprons, etc.)
	Finishing hardware (metal connection, metal fittings (ornamental metal), crime prevention metal fittings, wire netting, wires, door wheel, casters, consumable fitting, spare parts, chains, etc.)
	Paint and painting tools (paint, varnish, lacquer, painting equipment, painting machine, preservatives, insect repellent and preservative coating, etc.)
	Adhesives and packing materials (glue, filling, tapes, packing materials, repairing agents (household cements and tiles), ropes, etc.)
	Wood and construction materials (wood, plywood, various new construction materials, soundproof insulation material, door parts, closet, gutters and fittings, screen doors, acryl materials, plastic materials, structural steels, drain board, family alter, crafts, craft parts, shelf receiving members, leg members, flooring, ceiling materials, wall painting materials, etc.)
	Water, gas and piping (kitchen and bathroom fittings, water pipes, gas equipment, kitchen and bathroom repair parts, etc.) Housing and facility equipment (bath, toilet and toilet seat, deodorizing and ventilating device, system kitchen, hot-water supply system, gas fittings, basement storage, washroom device, etc.)
Electric appliances	Lights and lighting (connection wires, tools and materials, antenna, lighting equipment, tapes, batteries, bulbs, intercommunication phone, extractor fan, assembling sound system, security device, etc.)
	Electric appliances (TV, radio, washing machine, refrigerator, air conditioner, kettle, pot, cooking appliances, telephone, fax, word processor, hair dressing equipment, clock, calculator, CD player, camera, video players, etc.)
Interiors	Interiors (interior finish (ceiling, wall, floor), wallpapers, curtain, blinds, carpet, artificial grass, partitions, shoji screen, fusuma sliding doors, room accessories, table cloth, legless chairs, rush, wisteria and bamboo products, etc.)
	Furniture and storage (assembly furniture, chair, desk, rack, storage such as closet, cupboard, etc.)
Household utensils and daily necessities	Household utensils (bath, toilet and kitchen equipment, fabric, pots, kettles, kitchen knives, tableware, desk items, cleaning equipment, packaging, maintenance and emergency supplies, evacuation apparatus, etc.)
	Daily consumable supplies (washing detergent, insect repellent, toilet papers, fragrance, washing liquid, washing detergent, shampoo, sanitary goods, notions, cosmetics, tissue papers, etc.)
Gardening and exteriors	Exteriors (gates, fences, carport, balcony, stepladder, ladder, rainwater and water supply/drainage equipment, wagon, outdoor facility materials, terrace, garden equipment (incinerator, bamboo sweeper, etc.), garden furniture, clothes-line, barn, hothouse, concrete products, natural stones, pebbles, etc.)
	Horticultural living organisms (raw food, seeds and seedlings, bulbs, foliage plants, flowers, flower seedlings, vegetable seedlings, young trees, garden trees, pot plants, etc.)
	Gardening equipment (fertilizer, soil, pesticide, farming tools, gardening materials, water sprinkler, garden device, pots, hothouse, gardening tools, etc.)

Pet and pet products	Pet products, pet food and living animals (dog, cat, bird, aquarium fish, insects, etc.)
Car supplies and outdoor goods	Car supplies (maintenance equipment and materials, oil, tires, wheels, car audio and video device, navigator, car accessories, electric apparatus, car air conditioning, motorbike supplies, various parts and supplies etc.)
	Bicycle and related parts/supplies, children's vehicles, strollers, etc.
	Leisure and sports supplies (Sporting articles, health building and maintenance articles, nursing care products, outdoor products, camping equipment, leisure items, beach items, etc.)
Office products and hobbies	Education and entertainment (hobby and craft products, toys, stationeries, books, CD, audio tape, video, etc.) office supplies
Others	Sales of clothes, food, drinks, alcohol, drugs, kerosene, cigarettes, etc. * Excluding extension and reconstruction, house reform (extension, reconstruction, design, construction, various intermediate work), other services (delivery, rental, spare key, etc.), sales in the service department of amusement facilities.

12. The Divisions of Bureaus of the Ministry of Economy, Trade and Industry and Special ward of Tokyo and ordinance-designated city

(1)The Bureaus of Economy, Trade and Industry are as follows:

Hokkaido Bureau of Economy, Trade and Industry:

Hokkaido

Tohoku Bureau of Economy, Trade and Industry:

Aomori, Iwate, Miyagi, Akita, Yamagata, and Fukushima Prefecture

Kanto Bureau of Economy, Trade and Industry:

Ibaraki, Tochigi, Gunma, Saitama, and Chiba Prefecture, Tokyo Metropolis,

Kanagawa, Niigata, Yamanashi, Nagano, and Shizuoka Prefecture

Chubu Bureau of Economy, Trade and Industry:

Toyama, Ishikawa, Gifu, Aichi, and Mie Prefecture

Kansai Bureau of Economy, Trade and Industry:

Fukui, Shiga, Kyoto, Osaka, Hyogo, Nara, and Wakayama Prefecture

Chugoku Bureau of Economy, Trade and Industry:

Tottori, Shimane, Okayama, Hiroshima, and Yamaguchi Prefecture

Shikoku Bureau of Economy, Trade and Industry:

Tokushima, Kagawa, Ehime, and Kochi Prefecture

Kyushu Bureau of Economy, Trade and Industry:

Fukuoka, Saga, Nagasaki, Kumamoto, Oita, Miyazaki, and Kagoshima Prefecture

Okinawa Department of Economy, Trade and Industry:

Okinawa Prefecture

(2)Special ward of Tokyo and ordinance-designated city are as follows:

Sapporo city, Sendai city, Saitama city, Chiba city, Special ward of Tokyo, Yokohama city, Kawasaki city, Sagami-hara city, Niigata city, Shizuoka city, Hamamatsu city, Nagoya city, Kyoto city, Osaka city, Sakai city, Kobe city, Okayama city, Hiroshima city, Fukuoka city, Kitakyushu city, Kumamoto city

13. Indices

(1)Method of calculating Original indices

Original indices are indexed with the base year average sales value as 100. Since January 2017, Original indices are calculated using 2015C.Y. average sales value as 100. 2015C.Y. average sales value as follows:

① Commercial sales value

Total	38,345,268
Wholesale	26,623,072
General Merchandise	3,207,440
Textiles	284,053
Apparel & Accessories	477,305
Livestock & Aquatic Products	1,930,373
Food & Beverages	3,786,522
Building Materials	1,338,925
Chemicals	1,344,514
Minerals & Metals	3,759,472
Machinery & Equipment	5,538,660
Industry Machinery & Equipment	967,851
Motor Vehicles	1,086,508
Electrical Machinery & Equipment	3,011,824
Others	472,477
Furniture & House Furnishings	218,217
Medicines & Toiletries	2,129,855
Others	2,607,735
Retail	11,722,196
General Merchandise	1,066,493
Fabrics Apparel & Accessories	896,954
Food & Beverages	3,644,044
Others	6,114,705
Motor Vehicles	1,398,217
Machinery & Equipment	497,764
Fuel	1,000,107
Medicine & Toiletry Stores	2,552,212

② Sales value of Department stores and supermarkets

Total	1,640,134
Department stores	568,814
Supermarkets	1,071,320
Clothes	367,418
Department stores	258,307
Supermarkets	109,111
Food & Beverages	939,620
Department stores	160,473
Supermarkets	779,147
Others	333,096
Department stores	150,034
Supermarkets	183,062

③ Sales value of Convenience stores

Total	916,304
Sales of Goods	866,231
Fast foods & Daily foods	340,745
Processed Foods	244,537
Non-Foods	280,949
Sales of Services	50,073
Hokkaido	45,165
Tohoku	65,120
Kanto	412,083
Chubu	96,528
Kansai	134,650
Chugoku	48,723
Shikoku	22,137
Kyushu · Okinawa	91,898

(2) Method of calculating Seasonal adjustment indices

The calculation method of seasonal indices for Commercial Sales Statistics (commercial sales indices for each industry, and department stores and supermarkets' sales indices by product, and convenience store's sales indices by goods and services) is X-12-ARIMA, the Method of the U.S. Bureau of the Census.

Consequently, the seasonal indices have been adjusted not only for the seasons but also for the day of the week and holidays and leap-year. Details are as follows:

Seasonally adjusted indices = Original indices ÷ (Seasonal indices × Day of week/holiday/leap-year indices). The spec files of commercial sales (total) adopted from January 2019 is as follows:

```
Series      {start=2011.1
            span=(2011.1,2018.12)
            decimals=1}
transform  {function=log}
arima      {model=(012)(011)}
regression {variables=(tdnolpyear
                    AO2014.Mar)}
forecast   {maxlead=12}
estimate   {save=(mdl)
            maxiter=500}
x11        {appendfcst=yes
            print=(none+d10+d11+d16+d18)
            save=(d10 d11 d16 d18)
            seasonalma=x11default}
```

←Refer to page22 about the other type of business
 ←Refer to page22 about the other type of business

14. Reference data

The retail sales value by regional bureaus of METI is released as "Reference table" from July 2010.

15. Others

(1) The following symbols are used in the statistical tables of this Report to denote the words introduced by colon:

—:No record ...:Unknown 0:Less than a unit p: Preliminary figures r: Revised figures x: Concealed to protect confidential information of the reporters.

(2) Sales figures include consumption tax.

The sales value includes sales made in stores, through mail-order business, via the internet and the like.

(3) Please cite the "Current Survey of Commerce" compiled by the Research and Statistics Department, Minister's Secretariat, Ministry of Economy, Trade and Industry as the source when reprinting the statistics contained in this Report.

16. Inquiries:

Please contact the following for any question concerning the contents of this Report:

〒100-8902 Tokyo Chiyoda-ku, Kasumigaseki 1-3-1

Office of Current Survey for Service Industry Research and Statistics Department

Minister's Secretariat Ministry of Economy, Trade and Industry

Tel.03-3501-1511 (2898, 2899) mail. qqcebj@meti.go.jp

<https://www.meti.go.jp/english/statistics/index.html>

系列ごとのスペック等

商業販売

Commercial sales value

系列名	Type of business	曜日・うるう年調整 Trading-day/leap year	祝祭日調整 Holiday	ARIMAモデル Model
商業計	Total	tdnolpyear	-	(012)(011)
卸売業	Wholesale	tdnolpyear	-	(011)(011)
各種商品卸売業	General Merchandise	td1nolpyear	-	(011)(011)
繊維品卸売業	Textiles	td1nolpyear	-	(110)(012)
衣服・身の回り品卸売業	Apparel & Accessories	tdnolpyear	○	(010)(011)
農畜産物・水産物卸売業	Livestock & Aquatic Products	tdnolpyear lpyear	-	(010)(012)
食料・飲料卸売業	Food & Beverages	tdnolpyear	○	(010)(011)
建築材料卸売業	Building Materials	tdnolpyear	○	(010)(012)
化学製品卸売業	Chemicals	tdnolpyear	-	(011)(012)
鉱物・金属材料卸売業	Minerals & Metals	tdnolpyear	-	(010)(012)
機械器具卸売業	Machinery & Equipment	-	-	(011)(012)
産業機械器具卸売業	Industry Machinery & Equipment	-	-	(011)(011)
自動車卸売業	Motor Vehicles	-	-	(110)(011)
電気機械器具卸売業	Electrical Machinery & Equipment	-	-	(010)(012)
その他の機械器具卸売業	Others	td1nolpyear	-	(010)(011)
家具・建具・じゅう器卸売業	Furniture & House Furnishings	-	-	(010)(011)
医薬品・化粧品卸売業	Medicines & Toiletries	td1nolpyear	-	(011)(110)
その他の卸売業	Others	tdnolpyear	-	(010)(011)
小売業	Retail	lpyear	-	(210)(011)
各種商品小売業	General Merchandise	td1nolpyear lpyear	-	(210)(011)
織物・衣服・身の回り品小売業	Fabrics Apparel & Accessories	td1nolpyear	○	(011)(012)
飲食料品小売業	Food & Beverages	td1nolpyear lpyear	-	(012)(210)
その他の小売業	Others	-	-	(011)(011)
自動車小売業	Motor Vehicles	td1nolpyear	-	(010)(210)
機械器具小売業	Machinery & Equipment	td1nolpyear	-	(011)(011)
燃料小売業	Fuel	tdnolpyear	-	(010)(011)
その他小売業(含む医薬・化粧品)	Medicine & Toiletry Stores	td1nolpyear lpyear	-	(012)(011)

外れ値検出を行った系列と外れ値が検出された期間

商業販売

Commercial sales value

系列名	Type of business	外れ値 Outlier
商業計	Total	AO2014 Mar
卸売業	Wholesale	AO2014 Mar
各種商品卸売業	General Merchandise	
繊維品卸売業	Textiles	
衣服・身の回り品卸売業	Apparel & Accessories	AO2014 Mar
農畜産物・水産物卸売業	Livestock & Aquatic Products	LS2011 Mar AO2016 Dec
食料・飲料卸売業	Food & Beverages	AO2014 Mar AO2014 Apr
建築材料卸売業	Building Materials	AO2014 Mar
化学製品卸売業	Chemicals	
鉱物・金属材料卸売業	Minerals & Metals	TC2018 Oct
機械器具卸売業	Machinery & Equipment	LS2014 Apr
産業機械器具卸売業	Industry Machinery & Equipment	AO2015 Mar
自動車卸売業	Motor Vehicles	LS2011 Mar
電気機械器具卸売業	Electrical Machinery & Equipment	LS2014 Apr
その他の機械器具卸売業	Others	AO2014 Mar
家具・建具・じゅう器卸売業	Furniture & House Furnishings	AO2014 Mar AO2015 Dec
医薬品・化粧品卸売業	Medicines & Toiletries	AO2014 Mar TC2014 Apr TC2016 May
その他の卸売業	Others	TC2011 Jul AO2014 Mar AO2018 Sep
小売業	Retail	AO2011 Mar AO2014 Mar TC2014 Mar
各種商品小売業	General Merchandise	AO2011 Mar AO2014 Mar AO2014 Apr
織物・衣服・身の回り品小売業	Fabrics Apparel & Accessories	AO2011 Mar
飲食料品小売業	Food & Beverages	AO2014 Mar AO2014 Apr
その他の小売業	Others	TC2011 Mar AO2014 Mar TC2014 Apr
自動車小売業	Motor Vehicles	TC2011 Mar LS2012 Sep TC2013 Apr
機械器具小売業	Machinery & Equipment	TC2011 Jun LS2011 Aug AO2014 Mar TC2014 Mar
燃料小売業	Fuel	
その他小売業(含む医薬・化粧品)	Medicine & Toiletry Stores	AO2011 Mar AO2014 Mar

その他の系列についてはホームページをご参照ください。

<https://www.meti.go.jp/statistics/tyo/syoudou/result/pdf/h2schuyj.pdf>

商業販売額の動向

2019年12月の商業販売額は41兆3260億円、前年同月比▲5.3%の減少となった。これを卸売業、小売業別にみると、卸売業は27兆5630億円、同▲6.6%の減少となった。小売業は13兆7630億円、同▲2.6%の減少となった。

なお、商業販売額の季節調整済前月比は0.8%の上昇となった。卸売業は同0.3%の上昇、小売業は同0.2%の上昇となった。

2019年の商業販売額は459兆9750億円、前年比▲2.5%の減少となった。卸売業は314兆9280億円、同▲3.6%の減少となった。小売業は145兆470億円、同0.1%の増加となった。

(単位：10億円、%) (Billion yen)

商業計								
Commercial Sales			卸売業			小売業		
販売額	前年同月比	季調済前月比	販売額	前年同月比	季調済前月比	販売額	前年同月比	季調済前月比
Sales value	(%)*1	(%)*2	Sales value	(%)*1	(%)*2	Sales value	(%)*1	(%)*2
41,326	▲5.3	0.8	27,563	▲6.6	0.3	13,763	▲2.6	0.2

商業販売額・前年(度、同期、同月)比増減率及び季節調整済前期(月)比増減率

Commercial sales value and the percentage change from the same month/term of the previous year and seasonal adjustment indices percentage change from the previous term

(単位：10億円、%) (billion yen)

年月	商業計									Year and Month
	Commercial Sales			卸売業			小売業			
	販売額	前年比	季調済前月比	販売額	前年比	季調済前月比	販売額	前年比	季調済前月比	
Sales value	(%)*1	(%)*2	Sales value	(%)*1	(%)*2	Sales value	(%)*1	(%)*2		
2017年	455,954	3.1	-	313,439	3.6	-	142,514	1.9	-	C.Y. 2017
2018	471,550	3.4	-	326,585	4.2	-	144,965	1.7	-	2018
2019	459,975	▲2.5	-	314,928	▲3.6	-	145,047	0.1	-	2019
2016年度	443,433	▲2.6	-	303,158	▲3.7	-	140,275	▲0.2	-	F.Y. 2016
2017	459,971	3.7	-	316,965	4.6	-	143,005	1.9	-	2017
2018	470,303	2.2	-	325,076	2.6	-	145,226	1.6	-	2018
2018年 10~12月	124,094	2.7	0.8	85,898	3.0	1.0	38,196	2.0	0.7	Q4 2018
2019年 1~3月	114,245	▲1.1	▲2.9	78,578	▲1.9	▲3.5	35,667	0.7	▲1.3	Q1 2019
4~6	113,687	▲1.7	0.5	77,838	▲2.8	0.4	35,850	0.7	0.5	Q2
7~9	116,408	0.1	1.3	79,614	▲1.1	0.4	36,794	2.9	3.2	Q3
10~12	115,635	▲6.8	▲5.5	78,899	▲8.1	▲5.3	36,736	▲3.8	▲6.1	Q4
2018年 10月	40,189	6.1	2.5	28,246	7.2	3.3	11,943	3.6	0.8	Oct. 2018
11	40,251	2.8	▲1.3	28,127	3.4	▲1.4	12,124	1.4	▲0.8	Nov.
12	43,654	▲0.3	▲0.5	29,526	▲1.0	▲0.9	14,129	1.3	0.7	Dec.
2019年 1月	36,384	▲0.7	▲1.5	24,553	▲1.3	▲1.7	11,831	0.6	▲1.8	Jan. 2019
2	36,254	▲0.8	▲1.1	25,217	▲1.4	▲1.2	11,037	0.6	0.4	Feb.
3	41,606	▲1.7	0.0	28,808	▲2.8	0.1	12,798	1.0	0.2	Mar.
4	38,745	▲0.2	1.4	26,710	▲0.5	1.4	12,035	0.4	▲0.1	Apr.
5	37,044	▲2.3	▲0.9	25,056	▲3.9	▲1.5	11,988	1.3	0.4	May
6	37,899	▲2.8	0.4	26,072	▲4.2	0.8	11,827	0.5	0.0	Jun.
7	39,041	▲1.5	▲0.6	26,879	▲1.3	0.0	12,163	▲2.0	▲2.3	Jul.
8	37,268	▲2.7	0.0	25,239	▲4.7	▲1.7	12,029	1.8	4.6	Aug.
9	40,100	4.6	5.7	27,497	2.7	4.7	12,603	9.2	7.2	Sep.
10	36,681	▲8.7	▲9.5	25,573	▲9.5	▲7.6	11,108	▲7.0	▲14.2	Oct.
11	37,627	▲6.5	0.6	25,762	▲8.4	▲0.2	11,865	▲2.1	4.5	Nov.
12	41,326	▲5.3	0.8	27,563	▲6.6	0.3	13,763	▲2.6	0.2	Dec.

注： 前年(度、同期、同月)比増減率は、ギャップを調整するリンク係数(付表参照)で処理した数値で計算している。

Note: The percentage change from the same month/term of the previous year is calculated using the linked coefficient to adjust for discrepancies. Refer to the Appendix table.

*1 Sales Value percentage change from the same month/term of the previous year

*2 Seasonal adjustment indices percentage change from the previous month (C.Y.2015=100)

1. 卸売業販売額の動向

卸売業を業種別にみると、各種商品卸売業が前年同月比▲15.5%の減少、鉱物・金属材料卸売業が同▲14.4%の減少、衣服・身の回り品卸売業が同▲11.3%の減少、家具・建具・じゅう器卸売業が同▲10.4%の減少、化学製品卸売業が同▲8.6%の減少、繊維品卸売業が同▲6.8%の減少、機械器具卸売業が同▲5.2%の減少、その他の卸売業が同▲4.7%の減少、建築材料卸売業が同▲4.2%の減少、食料・飲料卸売業が同▲3.6%の減少、農畜産物・水産物卸売業が同▲1.4%の減少となった。

一方、医薬品・化粧品卸売業が同3.1%の増加となった。

大規模卸売店販売額は10兆1536億円、前年同月比▲6.8%の減少となった。

これを商品別にみると、衣服・身の回り品が同▲21.3%の減少、鉄鋼が同▲11.8%の減少、繊維品が同▲10.6%の減少、石油・石炭が同▲10.2%の減少、家庭用電気機械器具が同▲10.2%の減少などとなった。

一方、鉱物が同18.8%の増加、医薬品・化粧品が同1.2%の増加となった。

主要卸売業の前年同月比増減率 (単位:%)

卸売業	各種商品卸売業	農畜産物・水産物卸売業	食料・飲料卸売業	鉱物・金属材料卸売業	機械器具卸売業	医薬品・化粧品卸売業	
	▲6.6	▲15.5	▲1.4	▲3.6	▲14.4	▲5.2	3.1

2. 小売業販売額の動向

小売業を業種別にみると、機械器具小売業が前年同月比▲11.1%の減少、織物・衣服・身の回り品小売業が同▲6.4%の減少、各種商品小売業（百貨店など）が同▲5.1%の減少、その他小売業が同▲4.0%の減少、自動車小売業が同▲3.6%の減少、燃料小売業が同▲3.3%の減少、飲食料品小売業が同▲0.2%の減少となった。

一方、医薬品・化粧品小売業が同3.4%の増加、無店舗小売業が同0.5%の増加となった。

小売業の前年同月比増減率 (単位:%)

小売業	各種商品小売業	織物・衣服・身の回り品小売業	飲食料品小売業	自動車小売業	機械器具小売業	燃料小売業	医薬品・化粧品小売業	その他小売業	無店舗小売業	
	▲2.6	▲5.1	▲6.4	▲0.2	▲3.6	▲11.1	▲3.3	3.4	▲4.0	0.5

卸売業販売額・前年同月比増減率の推移

Wholesale sales value and the percentage change from the same month of the previous year

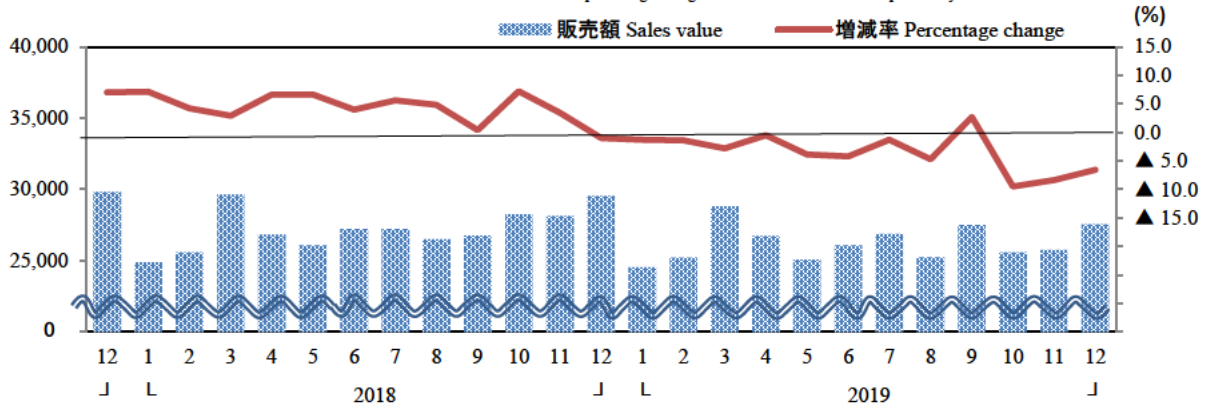

小売業販売額・前年同月比増減率の推移

Retail sales value and the percentage change from the same month of the previous year

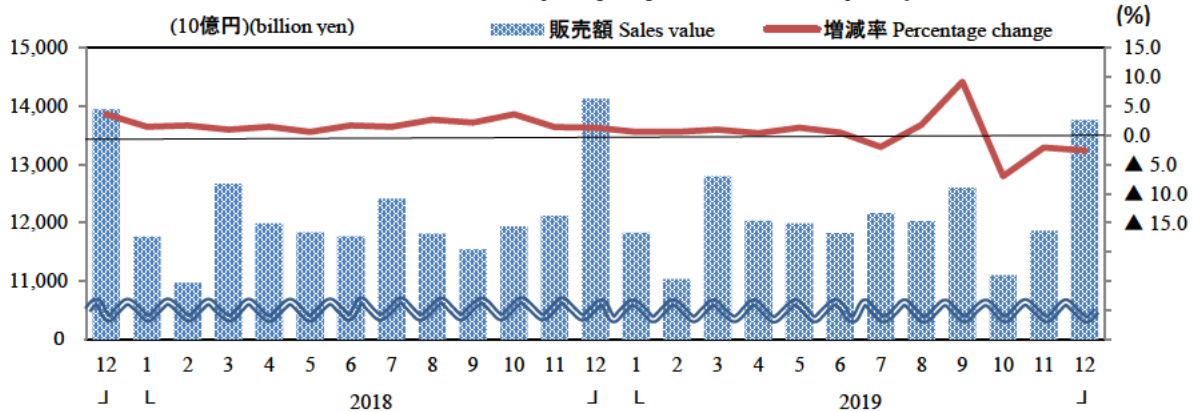

卸売業販売額・大規模卸売店販売額・小売業販売額及び前年(度、同期、同月)比増減率

Sales value of wholesale, large-scale wholesale and retail and the percentage change from the same month/term of previous year

(単位: 10億円、%) (billion yen)

年月	卸売業		大規模卸売店		小売業		Year and Month
	Wholesale		Large-scale wholesale		Retail		
	販売額 Sales value	前年比 (%)	販売額 Sales value	前年比 (%)	販売額 Sales value	前年比 (%)	
2017年	313,439	3.6	111,482	6.1	142,514	1.9	C.Y. 2017
2018	326,585	4.2	120,699	3.6	144,965	1.7	2018
2019	314,928	▲3.6	115,686	▲4.2	145,047	0.1	2019
2016年度	303,158	▲3.7	101,460	▲3.1	140,275	▲0.2	F.Y. 2016
2017	316,965	4.6	114,584	5.2	143,005	1.9	2017
2018	325,076	2.6	120,320	2.8	145,226	1.6	2018
2018年 10~12月	85,898	3.0	31,926	3.8	38,196	2.0	Q4 2018
2019年 1~3月	78,578	▲1.9	29,501	▲1.3	35,667	0.7	Q1 2019
4~6	77,838	▲2.8	28,013	▲2.2	35,850	0.7	Q2
7~9	79,614	▲1.1	29,250	▲3.3	36,794	2.9	Q3
10~12	78,899	▲8.1	28,923	▲9.4	36,736	▲3.8	Q4
2018年 10月	28,246	7.2	10,705	11.5	11,943	3.6	Oct. 2018
11	28,127	3.4	10,328	3.1	12,124	1.4	Nov.
12	29,526	▲1.0	10,893	▲2.2	14,129	1.3	Dec.
2019年 1月	24,553	▲1.3	9,226	▲0.2	11,831	0.6	Jan. 2019
2	25,217	▲1.4	9,236	▲0.5	11,037	0.6	Feb.
3	28,808	▲2.8	11,039	▲2.8	12,798	1.0	Mar.
4	26,710	▲0.5	9,419	▲0.0	12,035	0.4	Apr.
5	25,056	▲3.9	9,022	▲3.0	11,988	1.3	May
6	26,072	▲4.2	9,572	▲3.5	11,827	0.5	Jun.
7	26,879	▲1.3	9,827	▲2.0	12,163	▲2.0	Jul.
8	25,239	▲4.7	9,181	▲8.4	12,029	1.8	Aug.
9	27,497	2.7	10,242	0.5	12,603	9.2	Sep.
10	25,573	▲9.5	9,468	▲11.6	11,108	▲7.0	Oct.
11	25,762	▲8.4	9,301	▲9.9	11,865	▲2.1	Nov.
12	27,563	▲6.6	10,154	▲6.8	13,763	▲2.6	Dec.

注: 前年(度、同期、同月)比増減率は、ギャップを調整するリンク係数(付表参照)で処理した数値で計算している。

Note: The percentage change from the same month/term of the previous year is calculated using the linked coefficient to adjust for discrepancies. Refer to the appendix table.

3. 百貨店・スーパー販売額の動向

(1) 百貨店・スーパーの動向

2019年12月の百貨店・スーパー販売額は2兆228億円、前年同月比でみると、▲2.9%の減少となった。百貨店は7048億円、同▲4.8%の減少、スーパーは1兆3179億円、▲1.8%の減少となった。

商品別にみると、衣料品は同▲8.3%の減少、飲食料品は同▲0.3%の減少、その他は同▲5.2%の減少となった。

なお、百貨店・スーパーの季節調整済前月比は、同0.9%の上昇となった。百貨店は同1.7%の上昇、スーパーは同1.1%の上昇となった。

2019年の百貨店・スーパー販売額は19兆3934億円、前年比でみると、▲1.1%の減少となった。百貨店は6兆2919億円、同▲2.4%の減少、スーパーは13兆1015億円、同▲0.5%の減少となった。

百貨店・スーパーの前年同月比増減率

(単位：%)

	合 計	衣 料 品	飲 食 料 品	そ の 他
合 計	▲ 2.9(▲ 2.8)	▲ 8.3(▲ 7.1)	▲0.3(▲0.7)	▲ 5.2(▲ 5.1)
百貨店	▲ 4.8(▲ 3.7)	▲ 7.9(▲ 6.8)	▲2.3(▲1.2)	▲ 3.6(▲ 2.6)
スーパー	▲ 1.8(▲ 2.3)	▲ 9.4(▲ 7.8)	0.2(▲0.5)	▲ 6.4(▲ 7.2)

注：()は、既存店

① 百貨店の動向

百貨店の主力商品である衣料品は、その他の衣料品が前年同月比▲12.0%の減少、紳士服・洋品が同▲9.5%の減少、婦人・子供服・洋品が同▲7.4%の減少、身の回り品が同▲7.2%の減少となったため、衣料品全体では同▲7.9%の減少となった。

飲食料品は、同▲2.3%の減少となった。

その他は、家庭用品が同▲8.8%の減少、家庭用電気機械器具が同▲7.9%の減少、食堂・喫茶が同▲5.0%の減少、家具が同▲2.8%の減少、その他の商品が同▲2.8%の減少となったため、その他全体では同▲3.6%の減少となった。

② スーパーの動向

衣料品は、婦人・子供服・洋品が前年同月比▲10.1%の減少、紳士服・洋品が同▲9.3%の減少、その他の衣料品が同▲8.7%の減少、身の回り品が同▲7.7%の減少となったため、衣料品全体では同▲9.4%の減少となった。

スーパーの主力商品である飲食料品は、同0.2%の増加となった。

その他は、家具が同▲12.3%の減少、家庭用電気機械器具が同▲11.3%の減少、その他の商品が同▲6.2%の減少、家庭用品が同▲4.9%の減少、食堂・喫茶が同1.5%の増加となったため、その他全体では同▲6.4%の減少となった。

(2) 百貨店・スーパー(既存店)の動向

2019年12月の百貨店・スーパーを、前年同月比(既存店)でみると、▲2.8%の減少となった。百貨店は同▲3.7%の減少、スーパーは同▲2.3%の減少となった。

百貨店販売額・前年同月比増減率の推移

Departmentstores sales value and the percentage change from the same month of the previous year

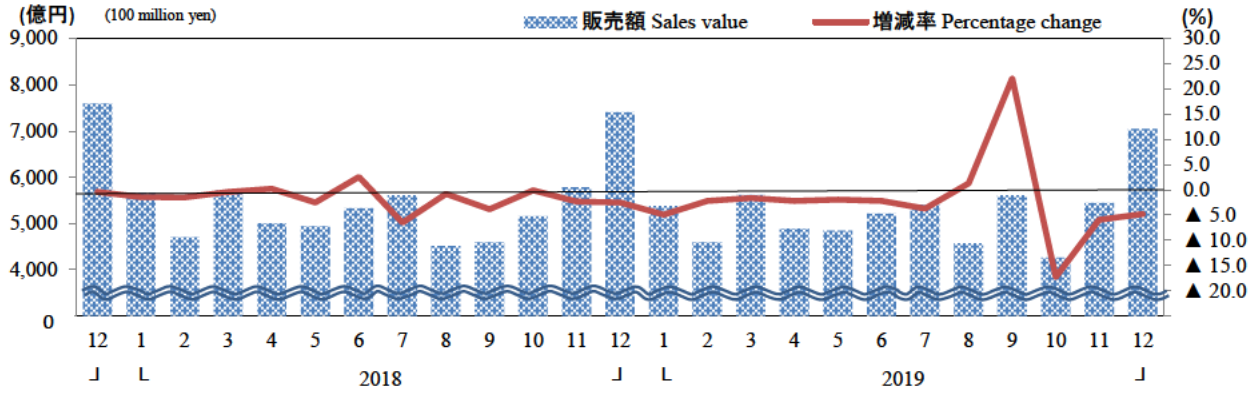

スーパー販売額・前年同月比増減率の推移

Supermarkets sales value and the percentage change from the same month of the previous year

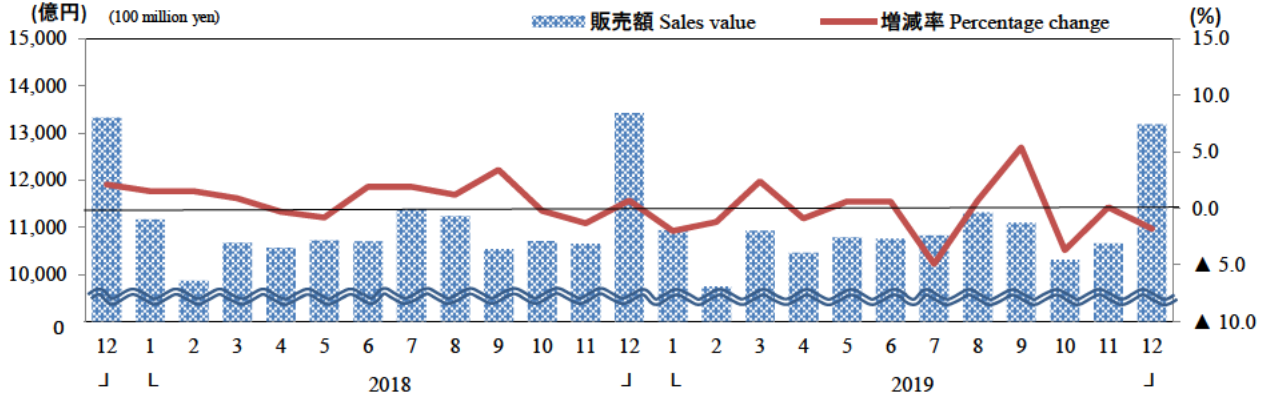

百貨店・スーパー販売額・前年(度、同期、同月)比増減率及び事業所数

Departmentstores and Supermarkets sales value and the percentage change from the same month/term of the previous year and number of establishments

(単位: 億円、%) (100 million yen)

年月	合計 Total											Year and Month	
	前年比(%)			事業所数(店)	百貨店 Departmentstores			スーパー Supermarkets					
	前年比(%)	既存店 Adjusted	事業所数(店)		前年比(%)	既存店 Adjusted	事業所数(店)	前年比(%)	既存店 Adjusted	事業所数(店)			
2017年	196,025	0.0	0.0	5,133	65,529	▲0.7	0.6	232	130,497	0.4	▲0.2	4,901	C.Y. 2017
2018	196,044	0.0	▲0.5	5,222	64,434	▲1.7	▲0.3	225	131,609	0.9	▲0.5	4,997	2018
2019	193,934	▲1.1	▲1.3	5,250	62,919	▲2.4	▲1.3	213	131,015	▲0.5	▲1.3	5,037	2019
2016年度	195,260	▲1.1	▲1.4	5,065	65,607	▲3.4	▲2.8	236	129,653	0.0	▲0.7	4,829	F.Y. 2016
2017	196,252	0.5	0.5	5,133	65,354	▲0.4	1.0	229	130,898	1.0	0.2	4,904	2017
2018	195,483	▲0.4	▲0.9	5,207	63,964	▲2.1	▲0.7	220	131,518	0.5	▲1.1	4,987	2018
2018年 10~12月	53,124	▲0.7	▲1.3	5,222	18,353	▲1.8	▲0.6	225	34,771	▲0.2	▲1.7	4,997	Q4 2018
2019年 1~3月	47,211	▲1.2	▲1.6	5,207	15,599	▲2.9	▲1.3	220	31,613	▲0.3	▲1.7	4,987	Q1 2019
4~6	46,962	▲0.6	▲0.9	5,219	14,958	▲2.1	▲1.3	219	32,004	0.1	▲0.7	5,000	Q2
7~9	48,847	2.0	1.6	5,229	15,601	5.9	6.4	216	33,247	0.3	▲0.6	5,013	Q3
10~12	50,913	▲4.2	▲4.1	5,250	16,762	▲8.7	▲7.6	213	34,152	▲1.8	▲2.3	5,037	Q4
2018年 10月	15,862	▲0.2	▲0.8	5,192	5,159	▲0.1	1.1	225	10,703	▲0.2	▲1.8	4,967	Oct. 2018
11	16,437	▲1.7	▲2.1	5,215	5,789	▲2.3	▲1.1	225	10,648	▲1.3	▲2.6	4,990	Nov.
12	20,825	▲0.5	▲1.0	5,222	7,405	▲2.5	▲1.3	225	13,420	0.7	▲0.8	4,997	Dec.
2019年 1月	16,322	▲3.0	▲3.3	5,219	5,380	▲4.9	▲3.3	223	10,941	▲2.0	▲3.4	4,996	Jan. 2019
2	14,345	▲1.5	▲1.8	5,207	4,600	▲2.2	▲0.1	222	9,746	▲1.2	▲2.7	4,985	Feb.
3	16,544	1.0	0.5	5,207	5,619	▲1.6	▲0.2	220	10,926	2.4	1.0	4,987	Mar.
4	15,354	▲1.4	▲1.8	5,209	4,894	▲2.2	▲1.5	220	10,460	▲0.9	▲1.9	4,989	Apr.
5	15,631	▲0.2	▲0.5	5,208	4,849	▲1.9	▲1.1	219	10,783	0.6	▲0.2	4,989	May
6	15,977	▲0.3	▲0.5	5,219	5,216	▲2.2	▲1.2	219	10,761	0.6	▲0.1	5,000	Jun.
7	16,242	▲4.5	▲4.8	5,224	5,412	▲3.7	▲3.3	219	10,830	▲4.9	▲5.5	5,005	Jul.
8	15,889	0.9	0.3	5,232	4,574	1.3	1.8	219	11,315	0.7	▲0.3	5,013	Aug.
9	16,716	10.4	10.0	5,229	5,615	22.1	22.8	216	11,101	5.4	4.4	5,013	Sep.
10	14,577	▲8.1	▲8.2	5,222	4,265	▲17.3	▲16.4	213	10,312	▲3.7	▲4.3	5,009	Oct.
11	16,109	▲2.0	▲1.8	5,233	5,448	▲5.9	▲4.8	213	10,660	0.1	▲0.2	5,020	Nov.
12	20,228	▲2.9	▲2.8	5,250	7,048	▲4.8	▲3.7	213	13,179	▲1.8	▲2.3	5,037	Dec.

注1 既存店とは、調査月において、当月と前年同月とともに存在した事業所の数値である。

注2: 前年(度、同期、同月)比増減率は、ギャップを調整するリンク係数(付表参照)で処理した数値で計算している。

Note:1 "Adjusted" means that the percentage change is calculated only with figures collected from establishments which were surveyed in both years

Note:2 The percentage change from the same month/term of the previous year is calculated using the linked coefficient to adjust for discrepancies Refer to the Appendix table

4. コンビニエンスストアの動向

2019年12月のコンビニエンスストアの商品販売額及びサービス売上高は、1兆633億円、前年同月比0.6%の増加となった。

これを商品別にみるとファーストフード及び日配食品が4073億円、同1.5%の増加、加工食品が2702億円、同1.3%の増加、非食品が3206億円、同▲0.1%の減少となったため、商品販売額は9981億円、同0.9%の増加となった。

また、サービス売上高は651億円、同▲3.6%の減少となった。

2019年のコンビニエンスストアの商品販売額及びサービス売上高は、12兆1841億円、前年比1.7%の増加となった。

(単位: 億円、店、%)

合計	商品販売額				サービス売上高	店舗数
		ファーストフード及び日配食品	加工食品	非食品		
10,633	9,981	4,073	2,702	3,206	651	56,502
0.6	0.9	1.5	1.3	▲0.1	▲3.6	▲0.1

コンビニエンスストア販売額・前年同月比増減率の推移

Convenience stores sales value and the percentage change from the same month of the previous year

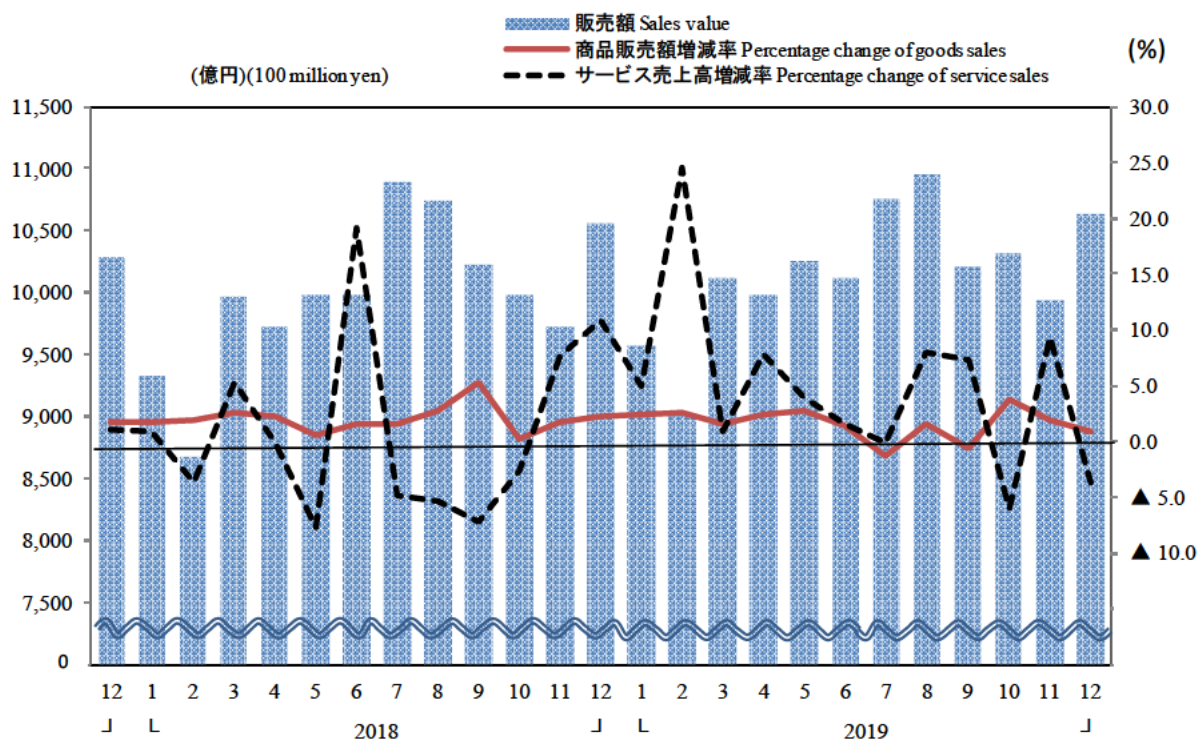

コンビニエンスストア販売額・前年(度、同期、同月)比増減率及び店舗数

Sales value of convenience stores and the percentage change from the same month/term of the previous year and number of establishments

(単位:億円、店、%) (100 million yen)

年月	合計						店舗数 (店)	Year and Month
	Total		Goods		Services			
	販売額 Sales value	前年比 (%)	販売額 Sales value	前年比 (%)	売上高 Sales value	前年比 (%)	Number of establishments	
2017年	117,451	2.4	110,991	2.3	6,461	4.0	56,374	C.Y. 2017
2018	119,780	2.0	113,263	2.0	6,518	0.9	56,574	2018
2019	121,841	1.7	115,034	1.6	6,807	4.4	56,502	2019
2016年度	115,183	3.4	108,941	3.5	6,242	3.3	56,160	F.Y. 2016
2017	118,019	2.3	111,544	2.2	6,475	3.7	56,344	2017
2018	120,505	2.1	113,841	2.1	6,663	2.9	56,586	2018
2018年 10~12月	30,268	1.6	28,576	1.4	1,691	5.5	56,574	Q4 2018
2019年 1~3月	28,692	2.6	27,002	2.2	1,691	9.4	56,586	Q1 2019
4~6	30,352	2.3	28,622	2.2	1,729	4.2	56,485	Q2
7~9	31,912	0.1	30,208	▲0.1	1,704	5.0	56,575	Q3
10~12	30,885	2.0	29,202	2.2	1,683	▲0.5	56,502	Q4
2018年 10月	9,986	0.0	9,474	0.2	512	▲2.6	56,401	Oct. 2018
11	9,716	2.0	9,212	1.7	504	7.7	56,535	Nov.
12	10,566	2.8	9,890	2.3	675	10.8	56,574	Dec.
2019年 1月	9,564	2.6	9,017	2.4	547	4.9	56,621	Jan. 2019
2	9,003	3.8	8,421	2.6	582	24.5	56,821	Feb.
3	10,126	1.6	9,564	1.6	562	0.9	56,586	Mar.
4	9,977	2.6	9,433	2.4	544	7.8	56,599	Apr.
5	10,258	2.8	9,701	2.7	557	3.9	56,473	May
6	10,116	1.4	9,488	1.4	628	1.6	56,485	Jun.
7	10,760	▲1.3	10,218	▲1.3	542	▲0.1	56,552	Jul.
8	10,950	1.9	10,344	1.6	607	8.0	56,647	Aug.
9	10,203	▲0.2	9,647	▲0.6	556	7.3	56,575	Sep.
10	10,314	3.3	9,833	3.8	481	▲6.0	56,575	Oct.
11	9,938	2.3	9,388	1.9	551	9.3	56,567	Nov.
12	10,633	0.6	9,981	0.9	651	▲3.6	56,502	Dec.

注1: 既存店の動向は、一般社団法人「日本フランチャイズチェーン協会」の「コンビニエンスストア統計調査月報」(<http://www.jfa-fc.or.jp/particle/320.html>)を参照。

注2: 前年(度、同期、同月)比増減率は、ギャップを調整するリンク係数(付表参照)で処理した数値で計算している。

Note1: The trends of "Adjusted" items refer to "Convenience store statistics investigation monthly report"

(<http://www.jfa-fc.or.jp/particle/320.html>) issued by Association of general corporate judicial person Japan franchise chain.

Note2: The percentage change from the same month/term of the previous year is calculated using the linked coefficient to adjust for discrepancies. Refer to the Appendix table.

5. 家電大型専門店販売額の動向

2019年12月の家電大型専門店販売額は4478億円、前年同月比で見ると▲11.2%の減少となった。商品別にみると、通信家電が同▲25.1%の減少、カメラ類が同▲23.5%の減少、生活家電が同▲12.8%の減少、その他が同▲8.5%の減少、AV家電が同▲7.6%の減少、情報家電が同▲7.1%の減少となった。

2019年の家電大型専門店販売額は4兆5363億円、前年比3.3%の増加となった。

(単位:億円、店、%)

合計	AV 家電	情報 家電	通信 家電	カメラ類	生活 家電	その他	店舗数
4,478	710	1,298	261	135	1,601	473	2,547
▲11.2	▲7.6	▲7.1	▲25.1	▲23.5	▲12.8	▲8.5	2.0

6. ドラッグストア販売額の動向

2019年12月のドラッグストア販売額は6078億円、前年同月比で見ると4.1%の増加となった。

商品別にみると、調剤医薬品が同9.8%の増加、食品が同7.4%の増加、ヘルスケア用品(衛生用品)・介護・ベビーが同5.7%の増加、トイレタリーが同3.1%の増加、家庭用品・日用消耗品・ペット用品が同2.5%の増加、健康食品が同1.8%の増加、OTC医薬品が同1.5%の増加、ビューティケア(化粧品・小物)が同0.9%の増加となった。

一方、その他が同▲0.6%の減少となった。

2019年のドラッグストア販売額は6兆7185億円、前年比5.6%の増加となった。

(単位:億円、店、%)

合計	調剤 医薬品	OTC 医薬品	ヘルスケア 用品(衛生 用品)・介 護・ベビー	健康 食品	ビューティ ケア(化粧 品・小物)	トイレ タリー	家庭用品・ 日用消耗 品・ペット 用品	食品	その他	店舗数
6,078	396	812	412	191	906	560	943	1,747	113	16,441
4.1	9.8	1.5	5.7	1.8	0.9	3.1	2.5	7.4	▲0.6	5.0

7. ホームセンター販売額の動向

2019年12月のホームセンター販売額は3205億円、前年同月比で見ると▲4.2%の減少となった。

商品別にみると、電気が同▲9.8%の減少、カー用品・アウトドアが同▲8.1%の減少、インテリアが同▲7.2%の減少、園芸・エクステリアが同▲4.2%の減少、その他が同▲3.3%の減少、家庭用品・日用品が同▲3.3%の減少、オフィス・カルチャーが同▲2.9%の減少、DIY用具・素材が同▲2.7%の減少、ペット・ペット用品が同▲0.0%の横ばいとなった。

2019年のホームセンター販売額は3兆2707億円、前年比▲0.4%の減少となった。

(単位:億円、店、%)

合計	DIY用 具・素材	電気	インテリア	家庭用 品・ 日用品	園芸・ エクステ リア	ペット・ ペット用 品	カー用 品・アウ トドア	オフィス ・カル チャー	その他	店舗数
3,205	644	290	246	727	332	235	132	201	397	4,357
▲4.2	▲2.7	▲9.8	▲7.2	▲3.3	▲4.2	▲0.0	▲8.1	▲2.9	▲3.3	0.3

家電大型専門店販売額・前年同月比増減率の推移

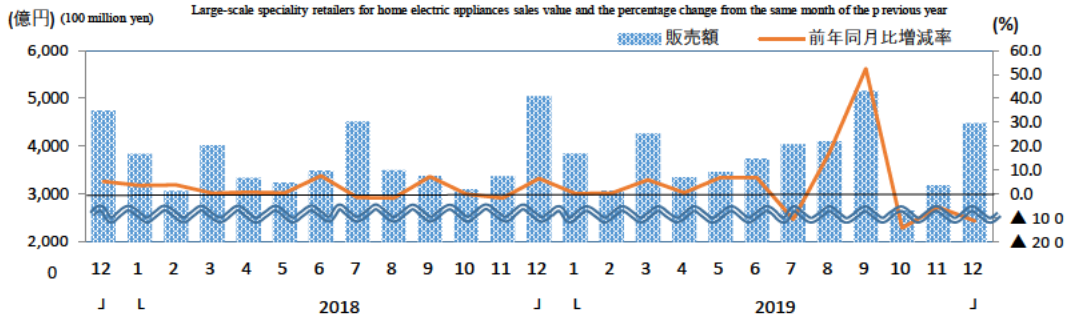

ドラッグストア販売額・前年同月比増減率の推移

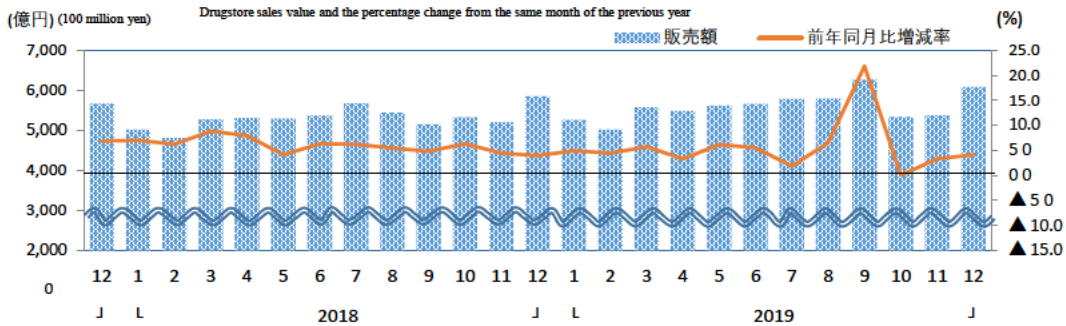

ホームセンター販売額・前年同月比増減率の推移

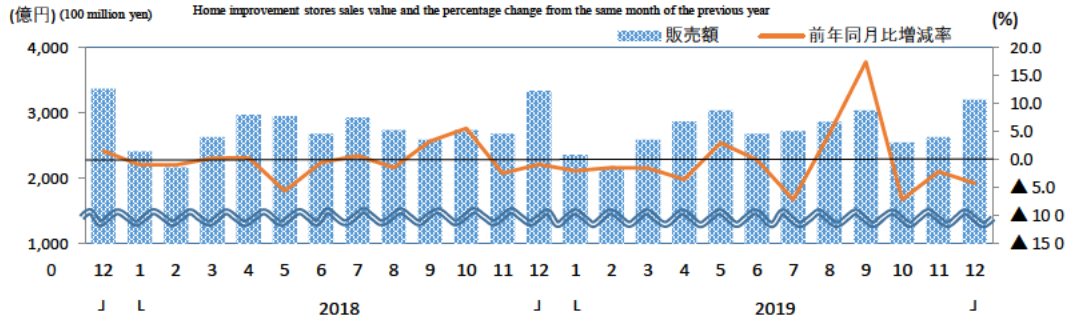

家電大型専門店、ドラッグストア、ホームセンター販売額、前年(度、同期、同月)比増減率及び店舗数

Large-scale specialty retailers for home electric appliances, Drugstore and Home improvement stores sales value and the percentage change from the same month/term of the previous year and number of establishments

(単位:億円、店、%) (100 million yen)

年月	家電大型専門店 Large-scale specialty retailers for home electric appliances			ドラッグストア Drugstore			ホームセンター Home improvement stores			Year and month
	販売額 Sales value	前年比 (%)	店舗数 (店) establishments	販売額 Sales value	前年比 (%)	店舗数 (店) establishments	販売額 Sales value	前年比 (%)	店舗数 (店) establishments	
2017年	43,115	3.1	2,529	60,580	5.4	15,049	32,942	▲0.4	4,304	CY 2017
2018	43,912	2.1	2,498	63,644	5.9	15,660	32,853	▲0.3	4,346	2018
2019	45,363	3.3	2,547	67,185	5.6	16,441	32,707	▲0.4	4,357	2019
2016年度	41,984	▲0.7	2,478	57,729	5.3	14,509	33,040	▲0.4	4,271	FY 2016
2017	43,348	3.3	2,467	61,503	6.4	15,076	32,908	▲0.4	4,298	2017
2018	44,164	2.1	2,496	64,401	5.3	15,878	32,734	▲0.5	4,338	2018
2018年 10~12月	11,514	2.2	2,498	16,359	4.8	15,660	8,773	0.6	4,346	Q4 2018
2019年 1~3月	11,184	2.3	2,496	15,840	5.0	15,878	7,092	▲1.7	4,338	Q1 2019
4~6	10,559	4.9	2,510	16,748	5.0	16,059	8,595	▲0.2	4,352	Q2 2019
7~9	13,299	16.7	2,514	17,825	9.7	16,194	8,636	4.6	4,353	Q3 2019
10~12	10,322	▲10.3	2,547	16,772	2.5	16,441	8,384	▲4.4	4,357	Q4 2019
2018年 10月	3,099	0.0	2,484	5,321	6.3	15,481	2,744	5.6	4,324	Oct 2018
11	3,371	▲1.7	2,496	5,199	4.4	15,581	2,685	▲2.4	4,337	Nov 2018
12	5,044	6.5	2,498	5,839	3.9	15,660	3,345	▲0.8	4,346	Dec 2018
2019年 1月	3,849	0.2	2,486	5,258	4.9	15,688	2,363	▲2.0	4,336	Jan 2019
2	3,074	0.3	2,490	5,010	4.4	15,748	2,139	▲1.4	4,333	Feb 2019
3	4,261	5.9	2,496	5,571	5.7	15,878	2,590	▲1.5	4,338	Mar 2019
4	3,354	0.6	2,502	5,478	3.3	15,958	2,870	▲3.5	4,345	Apr 2019
5	3,466	7.0	2,500	5,617	6.1	16,035	3,040	3.0	4,346	May 2019
6	3,738	6.9	2,510	5,654	5.5	16,059	2,685	▲0.0	4,352	Jun 2019
7	4,037	▲10.6	2,510	5,773	1.8	16,117	2,724	▲7.1	4,353	Jul 2019
8	4,108	17.4	2,515	5,787	6.5	16,167	2,866	4.7	4,351	Aug 2019
9	5,154	52.4	2,514	6,265	21.8	16,194	3,045	17.5	4,353	Sep 2019
10	2,659	▲14.2	2,519	5,323	0.0	16,263	2,550	▲7.1	4,356	Oct 2019
11	3,185	▲5.5	2,540	5,371	3.3	16,367	2,629	▲2.1	4,358	Nov 2019
12	4,478	▲11.2	2,547	6,078	4.1	16,441	3,205	▲4.2	4,357	Dec 2019

注:前年(度、同期、同月)比増減率は、ギャップを調整するリンク係数(付表参照)で処理した数値で計算している。
Note The percentage change from the same month/term of the previous year is calculated using the linked coefficient to adjust for discrepancies. Refer to the appendix table.

第1部 商業販売

Part 1 Commercial sales

第1表 業種別商業販売額及び前年（度、同期、同月）比増減率

Table 1 Commercial sales value by type of business and the percentage change from the same month/term of the previous year

年 月	商業計	卸売業											産業機械器具卸売業	自動車卸売業	電気機械器具卸売業
		各種商品卸売業	繊維品卸売業	衣服・回品の卸売業	農畜産物・水産物卸売業	食料・飲料卸売業	建築材料卸売業	化学製品卸売業	鉱物・金属材料卸売業	機械器具卸売業					
		Total	Wholesale	General Merchandise	Textiles	Apparel & Accessories	Livestock & Aquatic Products	Food & Beverages	Building Materials	Chemicals	Minerals & Metals	Machinery & Equipment			
2017年	455,954	313,439	36,989	2,955	4,494	22,751	48,008	16,304	15,911	43,631	66,183	11,170	12,884	36,674	
2018	471,550	326,585	38,100	3,027	4,147	23,654	50,561	17,307	16,547	47,709	68,010	11,774	13,072	37,946	
2019	459,975	314,928	33,037	2,909	3,803	23,663	49,275	18,200	15,676	43,616	68,415	11,072	12,674	39,496	
2016年度	443,433	303,158	35,666	2,909	4,566	22,036	46,605	15,968	15,133	40,956	63,920	10,827	12,469	35,313	
2017	459,971	316,965	37,322	2,991	4,499	23,124	48,333	16,506	16,035	44,448	66,773	11,407	13,042	36,912	
2018	470,303	325,076	37,106	3,030	4,004	23,610	50,388	17,751	16,495	47,626	68,157	11,795	13,039	38,094	
2018年 10~12月	124,094	85,898	9,905	799	1,089	6,322	13,651	4,885	4,440	12,688	17,477	2,967	3,503	9,682	
2019年 1~3月	114,245	78,578	8,493	748	922	5,637	11,199	4,595	3,939	11,819	17,620	3,069	3,308	9,860	
4~6	113,687	77,838	7,943	718	951	5,869	12,403	4,482	3,906	10,684	16,728	2,727	3,087	9,616	
7~9	116,408	79,614	8,183	725	967	5,945	12,620	4,504	3,905	10,530	17,862	2,763	3,199	10,565	
10~12	115,635	78,899	8,418	716	963	6,212	13,053	4,620	3,927	10,584	16,204	2,513	3,080	9,455	
2018年 10月	40,189	28,246	3,311	275	379	2,011	4,304	1,617	1,502	4,324	5,720	961	1,174	3,160	
11	40,251	28,127	3,200	274	359	1,985	4,341	1,661	1,505	4,217	5,825	1,008	1,200	3,187	
12	43,654	29,526	3,395	251	351	2,326	5,005	1,608	1,434	4,147	5,933	997	1,129	3,336	
2019年 1月	36,384	24,553	2,917	231	295	1,775	3,488	1,383	1,232	3,837	5,143	845	978	2,921	
2	36,254	25,217	2,632	240	287	1,825	3,619	1,538	1,295	3,875	5,514	964	1,060	3,050	
3	41,606	28,808	2,945	277	340	2,037	4,092	1,674	1,412	4,107	6,964	1,260	1,269	3,890	
4	38,745	26,710	2,682	247	348	2,057	4,352	1,537	1,372	3,633	5,386	888	1,048	2,999	
5	37,044	25,056	2,577	232	301	1,913	4,009	1,431	1,234	3,524	5,372	878	987	3,101	
6	37,899	26,072	2,684	240	302	1,900	4,041	1,514	1,299	3,527	5,970	961	1,053	3,516	
7	39,041	26,879	2,752	249	307	2,006	4,278	1,558	1,367	3,645	5,888	921	1,093	3,427	
8	37,268	25,239	2,645	223	302	1,976	4,205	1,356	1,218	3,298	5,443	842	963	3,245	
9	40,100	27,497	2,785	254	358	1,963	4,137	1,590	1,320	3,587	6,531	1,000	1,144	3,893	
10	36,681	25,573	2,851	248	332	1,937	4,077	1,488	1,317	3,518	5,180	795	983	3,039	
11	37,627	25,762	2,700	235	320	1,981	4,148	1,591	1,299	3,514	5,400	826	1,062	3,136	
12	41,326	27,563	2,868	234	311	2,294	4,827	1,541	1,310	3,552	5,625	892	1,036	3,279	
2017年	3.1	3.6	4.6	▲1.1	▲6.9	2.8	3.5	1.5	5.7	8.9	4.5	4.0	2.6	5.6	
2018	3.4	4.2	3.0	2.5	▲7.7	4.0	5.3	6.2	4.0	9.3	2.8	5.4	1.5	3.5	
2019	▲2.5	▲3.6	▲13.3	▲3.9	▲8.3	0.0	▲2.5	5.2	▲5.3	▲8.6	0.6	▲6.0	▲3.1	4.1	
2016年度	▲2.6	▲3.7	▲4.1	▲12.9	▲19.1	▲4.7	1.0	▲1.2	▲3.7	▲5.5	▲2.1	▲2.1	▲3.1	▲1.1	
2017	3.7	4.6	4.6	2.8	▲1.5	4.9	3.7	3.4	6.0	8.5	4.5	5.4	4.6	4.5	
2018	2.2	2.6	▲0.6	1.3	▲11.0	2.1	4.3	7.5	2.9	7.1	2.1	3.4	▲0.0	3.2	
2018年 10~12月	2.7	3.0	1.1	1.3	▲10.6	▲1.0	6.4	9.1	7.7	7.7	2.2	▲0.1	2.3	3.8	
2019年 1~3月	▲1.1	▲1.9	▲10.5	0.5	▲13.4	▲0.8	▲1.5	10.7	▲1.3	▲0.7	0.8	0.7	▲1.0	1.5	
4~6	▲1.7	▲2.8	▲16.0	▲2.1	▲8.2	1.4	▲2.1	9.3	▲3.4	▲6.8	2.6	▲4.2	1.0	5.4	
7~9	0.1	▲1.1	▲11.5	▲3.1	1.1	1.4	▲1.9	8.0	▲4.1	▲9.7	6.6	▲5.2	0.8	12.0	
10~12	▲6.8	▲8.1	▲15.0	▲10.4	▲11.6	▲1.7	▲4.4	▲5.4	▲11.6	▲16.6	▲7.3	▲15.3	▲12.1	▲2.3	
2018年 10月	6.1	7.2	9.1	2.7	▲8.7	3.0	9.3	11.9	10.9	17.0	4.6	3.1	5.4	6.1	
11	2.8	3.4	0.3	4.6	▲10.3	0.9	7.4	9.0	10.0	6.7	3.5	3.4	3.8	4.6	
12	▲0.3	▲1.0	▲5.0	▲3.5	▲13.0	▲5.7	3.2	6.4	2.4	0.2	▲1.3	▲6.1	▲2.0	1.0	
2019年 1月	▲0.7	▲1.3	▲4.5	▲2.9	▲11.4	▲0.9	▲0.2	8.5	▲0.8	▲0.5	▲0.6	▲3.9	▲2.4	1.2	
2	▲0.8	▲1.4	▲10.8	3.9	▲17.5	▲0.6	▲1.3	11.6	▲0.2	▲0.2	1.2	0.4	▲2.3	2.4	
3	▲1.7	▲2.8	▲15.5	0.5	▲11.5	▲0.8	▲2.8	11.8	▲2.7	▲1.4	1.7	4.3	1.2	1.1	
4	▲0.2	▲0.5	▲17.6	3.4	▲8.5	7.4	3.2	12.2	0.3	▲3.0	1.8	▲3.8	3.9	2.5	
5	▲2.3	▲3.9	▲14.2	▲5.8	▲11.2	▲1.4	▲3.4	7.7	▲5.9	▲7.5	2.6	▲4.1	2.9	5.1	
6	▲2.8	▲4.2	▲16.1	▲3.8	▲4.4	▲1.9	▲6.1	8.0	▲4.6	▲9.7	3.4	▲4.5	▲3.4	8.4	
7	▲1.5	▲1.3	▲13.3	▲1.2	▲1.0	1.3	▲3.7	11.9	▲0.3	▲8.0	5.7	▲4.1	3.3	9.1	
8	▲2.7	▲4.7	▲14.0	▲8.5	▲3.8	▲0.4	▲3.4	2.8	▲7.7	▲14.7	1.8	▲8.2	▲3.3	6.9	
9	4.6	2.7	▲7.2	0.2	7.7	3.5	1.5	9.0	▲4.6	▲6.3	11.9	▲3.5	2.2	19.5	
10	▲8.7	▲9.5	▲13.9	▲9.9	▲12.4	▲3.7	▲5.3	▲7.9	▲12.3	▲18.7	▲9.4	▲17.3	▲16.3	▲3.8	
11	▲6.5	▲8.4	▲15.6	▲14.1	▲11.0	▲0.2	▲4.5	▲4.2	▲13.7	▲16.7	▲7.3	▲18.0	▲11.5	▲1.6	
12	▲5.3	▲6.6	▲15.5	▲6.8	▲11.3	▲1.4	▲3.6	▲4.2	▲8.6	▲14.4	▲5.2	▲10.6	▲8.3	▲1.7	

注1：その他の卸売業は、日本標準産業分類の536, 553, 559(5598を除く)

注2：その他小売業は、日本標準産業分類の5914, 592, 60(603, 605を除く)

注3：参考は、医薬品・化粧品小売業とその他小売業の和で、業種別商業販売額指数と整合する。

注4：前年（度、同期、同月）比増減率は、ギャップを調整するリンク係数(付表参照)で処理した数値で計算している。

その他の機械器具卸売業	家具・器具・卸売業	医薬品・化粧品卸売業	その他の卸売業(注1)	小売業										参考(注3)	Year and Month		
				各種商品小売業	織物・衣服・身の回り品小売業	飲食料品小売業	自動車小売業	機械器具小売業	燃料小売業	医薬品・化粧品小売業	その他小売業(注2)	無店舗小売業					
Others	Furniture & House Furnishings	Medicines & Toiletries	Others (*1)	Retail										Reference (*3)			
				General Merchandise	Fabrics Apparel & Accessories	Food & Beverages	Motor Vehicles	Machinery & Equipment	Fuel	Medicine & Toiletry Stores	Others (*2)	Nonstore retailers					
5,455	2,365	25,206	28,644	142,514	12,305	11,060	44,536	18,086	6,024	11,840	9,765	21,337	7,562	31,102	C.Y.	2017	
5,218	2,259	24,877	30,388	144,965	12,141	11,039	45,181	18,062	6,136	13,246	10,115	21,454	7,593	31,568		2018	
5,173	2,172	25,626	28,537	145,047	11,795	10,988	45,362	18,204	6,256	12,905	10,538	21,297	7,702	31,835		2019	
5,311	2,428	24,818	28,154	140,275	12,359	10,743	44,391	17,278	5,873	11,244	9,450	21,344	7,593	30,794	F.Y.	2016	
5,411	2,315	25,134	29,486	143,005	12,280	11,095	44,750	17,955	6,082	12,163	9,852	21,267	7,562	31,119		2017	
5,228	2,252	24,991	29,667	145,226	12,050	11,048	45,214	18,276	6,180	13,269	10,156	21,475	7,558	31,631		2018	
1,325	598	6,549	7,493	38,196	3,346	3,093	11,862	4,564	1,627	3,539	2,622	5,567	1,976	8,189	Q4	2018	
1,384	549	5,996	7,060	35,667	2,905	2,619	10,921	4,767	1,578	3,448	2,523	5,064	1,842	7,587	Q1	2019	
1,298	542	6,432	7,179	35,850	2,840	2,861	11,203	4,352	1,471	3,133	2,614	5,438	1,938	8,052	Q2		
1,335	545	6,593	7,235	36,794	2,948	2,543	11,443	4,923	1,763	3,045	2,720	5,440	1,969	8,160	Q3		
1,156	535	6,605	7,063	36,736	3,102	2,964	11,796	4,161	1,445	3,279	2,680	5,355	1,952	8,035	Q4		
425	188	2,191	2,424	11,943	974	964	3,695	1,509	466	1,093	861	1,751	630	2,612	Oct.	2018	
430	200	2,082	2,479	12,124	1,046	1,003	3,636	1,569	495	1,153	840	1,734	649	2,573	Nov.		
470	209	2,277	2,590	14,129	1,326	1,126	4,532	1,485	666	1,292	921	2,083	698	3,004	Dec.		
400	158	1,889	2,206	11,831	1,008	933	3,634	1,427	530	1,159	829	1,729	583	2,558	Jan.	2019	
439	178	1,940	2,275	11,037	867	724	3,425	1,527	452	1,125	799	1,521	597	2,320	Feb.		
545	213	2,167	2,579	12,798	1,030	962	3,863	1,813	595	1,164	895	1,813	662	2,708	Mar.		
451	194	2,378	2,525	12,035	928	968	3,728	1,427	478	1,104	887	1,859	656	2,746	Apr.		
407	172	1,991	2,299	11,988	935	960	3,804	1,423	483	1,043	871	1,836	634	2,706	May		
441	177	2,062	2,355	11,827	977	933	3,671	1,502	510	985	857	1,744	649	2,600	Jun.		
447	186	2,211	2,432	12,163	996	892	3,787	1,611	543	1,016	901	1,748	669	2,649	Jul.		
393	166	2,123	2,284	12,029	924	810	3,961	1,438	551	1,029	886	1,811	618	2,697	Aug.		
495	193	2,260	2,519	12,603	1,028	842	3,695	1,873	669	1,000	933	1,881	683	2,815	Sep.		
363	168	2,172	2,286	11,108	845	908	3,625	1,256	398	954	866	1,650	606	2,517	Oct.		
376	179	2,086	2,310	11,865	999	1,002	3,648	1,474	455	1,076	861	1,705	645	2,566	Nov.		
418	188	2,347	2,468	13,763	1,258	1,054	4,523	1,431	592	1,250	953	2,000	702	2,953	Dec.		
2.8	▲4.1	0.9	▲0.2	1.9	▲1.3	2.3	0.3	6.4	2.8	8.2	3.9	▲0.2	▲0.7	1.1	C.Y.	2017	
▲4.3	▲4.5	▲1.3	6.1	1.7	▲1.3	▲0.2	1.4	▲0.1	1.9	11.9	3.6	0.5	0.4	1.5		2018	
▲0.9	▲3.9	3.0	▲6.1	0.1	▲2.9	▲0.5	0.4	0.8	2.0	▲2.6	4.2	▲0.7	1.4	0.8		2019	
▲6.0	▲6.9	▲3.1	▲8.4	▲0.2	▲3.4	▲0.9	0.9	3.3	▲1.0	▲3.1	1.2	▲0.6	-	▲0.1	F.Y.	2016	
1.9	▲4.6	1.3	4.7	1.9	▲0.6	3.3	0.8	3.9	3.6	8.2	4.3	▲0.4	▲0.4	1.1		2017	
▲3.4	▲2.7	▲0.6	0.6	1.6	▲1.9	▲0.4	1.0	1.8	1.6	9.1	3.1	1.0	▲0.0	1.6		2018	
▲4.2	▲1.0	▲2.1	▲0.9	2.0	▲1.9	1.2	1.0	5.2	0.6	8.6	4.5	1.2	▲1.1	2.3	Q4	2018	
0.7	▲1.3	1.9	▲9.3	0.7	▲3.0	0.4	0.3	4.7	2.9	0.7	1.7	0.4	▲1.8	0.8	Q1	2019	
1.1	▲0.9	0.9	▲5.6	0.7	▲2.7	2.5	1.5	▲0.3	4.5	0.1	4.2	▲1.5	1.4	0.3	Q2		
8.1	▲2.1	8.5	▲3.7	2.9	2.3	▲0.0	0.5	7.5	12.4	▲3.4	8.7	2.1	7.7	4.3	Q3		
▲12.8	▲10.5	0.9	▲5.7	▲3.8	▲7.3	▲4.2	▲0.6	▲8.8	▲11.2	▲7.3	2.2	▲3.8	▲1.2	▲1.9	Q4		
▲4.2	▲1.9	1.6	▲0.3	3.6	▲1.5	▲0.1	2.0	6.5	0.4	15.0	6.5	3.9	0.5	4.8	Oct.	2018	
▲4.2	▲0.6	▲4.1	▲0.3	1.4	▲2.9	▲0.7	0.8	5.1	▲3.8	8.4	4.6	0.0	▲1.5	1.5	Nov.		
▲4.2	▲0.4	▲3.7	▲2.0	1.3	▲1.4	4.2	0.4	3.9	4.2	3.9	2.7	0.1	▲2.1	0.8	Dec.		
▲1.8	▲0.6	0.6	▲7.4	0.6	▲5.0	▲0.1	▲0.2	5.8	1.3	1.8	2.4	1.6	▲2.9	1.9	Jan.	2019	
2.9	▲1.5	4.1	▲8.5	0.6	▲3.1	0.3	▲0.6	6.4	1.4	▲1.2	1.8	0.8	▲0.8	1.1	Feb.		
0.9	▲1.7	1.2	▲11.4	1.0	▲0.9	0.9	1.5	2.5	5.6	1.4	0.8	▲1.0	▲1.7	▲0.4	Mar.		
3.6	2.8	5.3	▲3.4	0.4	▲3.4	▲0.5	1.5	▲1.7	2.1	3.3	5.8	▲2.9	2.2	▲0.3	Apr.		
▲1.6	▲2.6	▲3.3	▲6.6	1.3	▲2.2	4.0	1.3	2.2	5.9	0.3	4.7	▲1.1	0.8	0.7	May		
1.1	▲3.2	0.4	▲6.9	0.5	▲2.5	4.2	1.6	▲1.2	5.5	▲3.6	2.1	▲0.2	1.1	0.5	Jun.		
8.2	▲0.5	5.5	▲2.2	▲2.0	▲5.8	▲5.5	▲0.5	2.6	▲8.2	▲6.1	4.3	▲5.6	3.2	▲2.5	Jul.		
▲1.7	▲6.5	2.8	▲5.7	1.8	0.2	4.6	0.7	2.2	12.1	▲3.6	6.0	1.2	4.8	2.7	Aug.		
17.4	0.3	18.0	▲3.2	9.2	14.0	2.0	1.2	16.9	37.8	▲0.1	16.4	11.6	15.6	13.2	Sep.		
▲14.6	▲11.0	▲0.9	▲5.7	▲7.0	▲13.3	▲5.9	▲1.9	▲16.8	▲14.7	▲12.7	0.6	▲5.7	▲3.8	▲3.6	Oct.		
▲12.7	▲10.3	0.2	▲6.8	▲2.1	▲4.4	▲0.1	0.3	▲6.1	▲8.1	▲6.8	2.5	▲1.7	▲0.6	▲0.3	Nov.		
▲11.2	▲10.4	3.1	▲4.7	▲2.6	▲5.1	▲6.4	▲0.2	▲3.6	▲11.1	▲3.3	3.4	▲4.0	0.5	▲1.7	Dec.		

Sales value (billion yen)

Percentage change from the same month/term of the previous year (%)

Note1 "Others" of wholesale trade refers to the items classified as 536,553,559(excluding 5598) under the Japan Standard Industrial Classification.

Note2 "Others" of retail trade refers to the items classified as 5914,592,60(excluding 603 and 605) under the Japan Standard Industrial Classification.

Note3 "Reference(*3)" is total of "Medicine & Toiletry Stores" and "Others(*2)".

Note4 The percentage change from the same month/term of the previous year is calculated using the linked coefficient to adjust for discrepancies.Refer to the Appendix table.

第2表 業種別商業販売額指数

Table2 Indices of commercial sales value by type of business

(1) 原指数及び前年(同期、同月)比増減率

(1) Original indices

年 月	商業計													
	卸売業	各種 商品 卸売業	繊維品 卸売業	衣服・ 身の回 り用品 卸売業	農畜産 物・水 産物 卸売業	食料・ 飲料 卸売業	建 築 材 卸売業	化 学 製 品 卸売業	鉱物・ 金属 材料 卸売業	機 械 器 具 卸売業	産 業 機 器 卸売業	業 械 具 卸売業	自 動 車 卸売業	
														Total
原 指 数 (西 曆 2015 年 11 月 100)	2017年	99.1	98.1	96.1	86.7	78.5	98.2	105.7	101.5	98.6	96.7	99.6	96.2	98.8
	2018	102.5	102.2	99.0	88.8	72.4	102.1	111.3	107.7	102.6	105.8	102.3	101.4	100.3
	2019	100.0	98.6	85.8	85.3	66.4	102.2	108.4	113.3	97.2	96.7	102.9	95.3	97.2
	2018年10~12月	107.9	107.5	102.9	93.8	76.1	109.2	120.2	121.6	110.1	112.5	105.2	102.2	107.4
	2019年1~3月	99.3	98.4	88.2	87.8	64.4	97.4	98.6	114.4	97.6	104.8	106.0	105.7	101.5
	4~6	98.8	97.4	82.6	84.3	66.5	101.3	109.2	111.6	96.8	94.7	100.7	93.9	94.7
	7~9	101.2	99.7	85.0	85.1	67.6	102.7	111.1	112.1	96.8	93.4	107.5	95.1	98.2
	10~12	100.5	98.8	87.5	84.1	67.2	107.2	114.9	115.0	97.4	93.9	97.5	86.6	94.5
	2018年10月	104.8	106.1	103.2	96.7	79.4	104.2	113.7	120.7	111.7	115.0	103.3	99.3	108.0
	11	105.0	105.6	99.8	96.4	75.3	102.8	114.6	124.0	111.9	112.2	105.2	104.2	110.4
	12	113.8	110.9	105.8	88.2	73.5	120.5	132.2	120.1	106.6	110.3	107.1	103.1	103.9
	2019年1月	94.9	92.2	90.9	81.5	61.7	92.0	92.1	103.3	91.6	102.1	92.9	87.3	90.0
2	94.5	94.7	82.0	84.4	60.1	94.6	95.6	114.9	96.3	103.1	99.5	99.6	97.6	
3	108.5	108.2	91.8	97.6	71.3	105.5	108.1	125.0	105.0	109.3	125.7	130.2	116.8	
4	101.0	100.3	83.6	86.8	72.9	106.5	114.9	114.8	102.1	96.6	97.2	91.8	96.4	
5	96.6	94.1	80.4	81.6	63.2	99.1	105.9	106.9	91.8	93.7	97.0	90.7	90.8	
6	98.8	97.9	83.7	84.5	63.3	98.4	106.7	113.1	96.6	93.8	107.8	99.3	96.9	
7	101.8	101.0	85.8	87.5	64.4	103.9	113.0	116.3	101.7	97.0	106.3	95.1	100.6	
8	97.2	94.8	82.5	78.6	63.2	102.4	111.0	101.3	90.6	87.7	98.3	87.0	88.6	
9	104.6	103.3	86.8	89.3	75.1	101.7	109.3	118.7	98.2	95.4	117.9	103.3	105.3	
10	95.7	96.1	88.9	87.2	69.5	100.3	107.7	111.1	98.0	93.6	93.5	82.1	90.4	
11	98.1	96.8	84.2	82.8	67.0	102.6	109.5	118.8	96.6	93.5	97.5	85.4	97.7	
12	107.8	103.5	89.4	82.2	65.2	118.8	127.5	115.1	97.5	94.5	101.6	92.2	95.3	
前 年 (同 期、 同 月) 比 増 減 率 (%)	2017年	3.1	3.6	4.6	▲1.1	▲6.9	2.7	3.5	1.6	5.7	8.8	4.5	4.0	2.6
	2018	3.4	4.2	3.0	2.4	▲7.8	4.0	5.3	6.1	4.1	9.4	2.7	5.4	1.5
	2019	▲2.4	▲3.5	▲13.3	▲3.9	▲8.3	0.1	▲2.6	5.2	▲5.3	▲8.6	0.6	▲6.0	▲3.1
	2018年10~12月	2.8	3.0	1.1	1.3	▲10.7	▲1.0	6.4	9.1	7.7	7.7	2.2	▲0.1	2.3
	2019年1~3月	▲1.1	▲1.9	▲10.5	0.5	▲13.4	▲0.7	▲1.5	10.7	▲1.3	▲0.7	0.8	0.8	▲1.0
	4~6	▲1.8	▲2.9	▲16.0	▲2.1	▲8.0	1.3	▲2.1	9.3	▲3.4	▲6.8	2.5	▲4.2	1.0
	7~9	0.1	▲1.1	▲11.6	▲3.2	1.2	1.5	▲1.9	8.0	▲4.2	▲9.7	6.6	▲5.3	0.9
	10~12	▲6.9	▲8.1	▲15.0	▲10.3	▲11.7	▲1.8	▲4.4	▲5.4	▲11.5	▲16.5	▲7.3	▲15.3	▲12.0
	2018年10月	6.1	7.2	9.1	2.7	▲8.7	3.1	9.3	11.9	10.9	17.0	4.7	3.1	5.4
	11	2.8	3.4	0.4	4.6	▲10.4	0.9	7.3	9.0	9.9	6.8	3.5	3.5	3.8
	12	▲0.4	▲1.0	▲5.1	▲3.6	▲13.0	▲5.7	3.2	6.4	2.3	0.2	▲1.3	▲6.1	▲2.1
	2019年1月	▲0.6	▲1.3	▲4.5	▲2.9	▲11.5	▲0.9	▲0.2	8.5	▲0.9	▲0.5	▲0.5	▲3.9	▲2.4
2	▲0.8	▲1.5	▲10.9	3.8	▲17.6	▲0.6	▲1.3	11.6	▲0.2	▲0.1	1.1	0.4	▲2.3	
3	▲1.6	▲2.8	▲15.5	0.5	▲11.5	▲0.8	▲2.7	11.8	▲2.7	▲1.4	1.6	4.3	1.2	
4	▲0.3	▲0.5	▲17.6	3.3	▲8.5	7.4	3.2	12.1	0.3	▲3.0	1.7	▲3.8	3.9	
5	▲2.2	▲3.9	▲14.2	▲5.8	▲11.1	▲1.4	▲3.4	7.8	▲5.9	▲7.6	2.5	▲4.1	2.8	
6	▲2.9	▲4.2	▲16.1	▲3.8	▲4.4	▲1.9	▲6.1	8.0	▲4.6	▲9.7	3.4	▲4.4	▲3.4	
7	▲1.5	▲1.2	▲13.2	▲1.2	▲0.9	1.3	▲3.7	11.8	▲0.2	▲8.0	5.7	▲4.1	3.3	
8	▲2.7	▲4.7	▲14.0	▲8.5	▲3.8	▲0.4	▲3.5	2.8	▲7.6	▲14.8	1.9	▲8.2	▲3.3	
9	4.7	2.7	▲7.3	0.2	7.7	3.5	1.6	8.9	▲4.6	▲6.3	11.9	▲3.5	2.2	
10	▲8.7	▲9.4	▲13.9	▲9.8	▲12.5	▲3.7	▲5.3	▲8.0	▲12.3	▲18.6	▲9.5	▲17.3	▲16.3	
11	▲6.6	▲8.3	▲15.6	▲14.1	▲11.0	▲0.2	▲4.5	▲4.2	▲13.7	▲16.7	▲7.3	▲18.0	▲11.5	
12	▲5.3	▲6.7	▲15.5	▲6.8	▲11.3	▲1.4	▲3.6	▲4.2	▲8.5	▲14.3	▲5.1	▲10.6	▲8.3	

注1：その他の卸売業は、日本標準産業分類の536, 553, 559(5598を除く)。

注2：医薬品・化粧品小売業を含むその他小売業は、日本標準産業分類の5914, 592, 60(605を除く)。

注3：原指数の前年(同期、同月)は、四捨五入、リンク係数等により、販売額の前年(同期、同月)比と一致しない。

電 機 器 卸 売 業	気 械 具 卸 売 業	その 他 の 機 械 具 卸 売 業	家具・ 建具・ じゅう器 卸売業	医薬品 ・ 化粧品 卸売業	その 他 の 卸 売 業 (注1)	小 売 業	各 種 小 売 業	織物・ 衣服・ 身の回 り品 小売業	飲 食 料 品 小 売 業	その 他 の 小 売 業	自 動 車 小 売 業	機 械 具 小 売 業	燃 料 小 売 業	医 薬 品 ・ 化 粧 品 を 含 む そ の 他 小 売 業	Year and Month														
																(注2)													
																Electrical Machinery & Equipment	Others	Furniture & House Furnishings	Medicines & Toiletries	Others(*1)	Retail	General Merchandise	Fabrics Apparel & Accessories	Food & Beverages	Others	Motor Vehicles	Machinery & Equipment	Fuel	Others (*2)
101.5	96.2	90.3	98.6	91.5	101.3	96.2	102.8	101.8	101.7	107.8	100.8	98.7	101.6	C.Y.	2017														
105.0	92.0	86.3	97.3	97.1	103.1	94.9	102.5	103.3	104.4	107.6	102.7	110.4	103.1		2018														
109.3	91.2	82.9	100.3	91.2	103.1	92.2	102.1	103.7	104.8	108.5	104.7	107.5	103.9		2019														
107.2	93.5	91.3	102.5	95.8	108.6	104.6	114.9	108.5	108.5	108.8	109.0	117.9	106.9	Q4	2018														
109.1	97.6	83.9	93.8	90.2	101.4	90.8	97.3	99.9	104.8	113.7	105.6	114.9	99.1	Q1	2019														
106.4	91.6	82.9	100.6	91.8	102.0	88.7	106.3	102.5	103.3	103.8	98.5	104.4	105.2	Q2															
116.9	94.2	83.3	103.2	92.5	104.6	92.2	94.5	104.7	108.3	117.4	118.0	101.5	106.6	Q3															
104.6	81.6	81.7	103.4	90.3	104.5	96.9	110.2	107.9	102.9	99.2	96.8	109.3	104.9	Q4															
104.9	89.9	86.3	102.9	93.0	101.9	91.3	107.5	101.4	103.2	107.9	93.7	109.3	102.3	Oct.	2018														
105.8	91.1	91.7	97.7	95.1	103.4	98.1	111.8	99.8	105.3	112.2	99.5	115.3	100.8	Nov.															
110.8	99.5	96.0	106.9	99.3	120.5	124.3	125.5	124.4	116.9	106.2	133.8	129.2	117.7	Dec.															
97.0	84.6	72.2	88.7	84.6	100.9	94.5	104.0	99.7	102.3	102.1	106.5	115.9	100.2	Jan.	2019														
101.3	93.0	81.7	91.1	87.2	94.2	81.3	80.8	94.0	98.5	109.2	90.8	112.5	90.9	Feb.															
129.1	115.3	97.8	101.7	98.9	109.2	96.6	107.2	106.0	113.6	129.7	119.6	116.4	106.1	Mar.															
99.6	95.4	88.8	111.6	96.8	102.7	87.0	108.0	102.3	104.8	102.1	95.9	110.4	107.6	Apr.															
103.0	86.1	78.8	93.5	88.2	102.3	87.6	107.0	104.4	102.9	101.8	97.1	104.3	106.0	May															
116.7	93.2	81.0	96.8	90.3	100.9	91.6	104.0	100.7	102.2	107.4	102.5	98.5	101.9	Jun.															
113.8	94.7	85.1	103.8	93.3	103.8	93.4	99.4	103.9	106.1	115.2	109.0	101.6	103.8	Jul.															
107.8	83.2	76.2	99.7	87.6	102.6	86.7	90.3	108.7	103.6	102.9	110.7	102.9	105.7	Aug.															
129.2	104.7	88.5	106.1	96.6	107.5	96.4	93.8	101.4	115.1	134.0	134.3	100.0	110.3	Sep.															
100.9	76.8	76.8	102.0	87.7	94.8	79.2	101.2	99.5	93.7	89.8	79.9	95.4	98.6	Oct.															
104.1	79.5	82.3	97.9	88.6	101.2	93.7	111.8	100.1	101.6	105.4	91.4	107.5	100.5	Nov.															
108.9	88.4	86.0	110.2	94.6	117.4	117.9	117.5	124.1	113.3	102.4	119.0	125.0	115.7	Dec.															
5.6	2.8	▲4.1	0.8	▲0.3	1.9	▲1.3	2.3	0.3	3.4	6.3	2.8	8.2	1.1	C.Y.	2017														
3.4	▲4.4	▲4.4	▲1.3	6.1	1.8	▲1.4	▲0.3	1.5	2.7	▲0.2	1.9	11.9	1.5		2018														
4.1	▲0.9	▲3.9	3.1	▲6.1	0.0	▲2.8	▲0.4	0.4	0.4	0.8	1.9	▲2.6	0.8		2019														
3.9	▲4.2	▲1.0	▲2.1	▲0.8	2.1	▲1.9	1.1	1.0	3.5	5.2	0.6	8.6	2.2	Q4	2018														
1.5	0.7	▲1.3	1.8	▲9.3	0.7	▲3.0	0.3	0.3	1.6	4.7	2.9	0.7	0.8	Q1	2019														
5.5	1.1	▲0.8	0.9	▲5.6	0.8	▲2.7	2.5	1.5	0.6	▲0.3	4.6	0.1	0.4	Q2															
12.0	8.2	▲2.1	8.5	▲3.6	2.9	2.3	0.0	0.5	4.8	7.5	12.4	▲3.3	4.3	Q3															
▲2.4	▲12.7	▲10.5	0.9	▲5.7	▲3.8	▲7.4	▲4.1	▲0.6	▲5.2	▲8.8	▲11.2	▲7.3	▲1.9	Q4															
6.1	▲4.3	▲1.9	1.7	▲0.2	3.7	▲1.6	▲0.2	2.0	6.1	6.5	0.4	15.1	4.7	Oct.	2018														
4.6	▲4.2	▲0.7	▲4.1	▲0.3	1.4	▲2.8	▲0.8	0.8	2.7	5.2	▲3.7	8.4	1.4	Nov.															
1.1	▲4.2	▲0.4	▲3.7	▲2.0	1.3	▲1.4	4.1	0.4	2.1	3.9	4.2	3.9	0.9	Dec.															
1.3	▲1.7	▲0.6	0.6	▲7.3	0.6	▲5.0	▲0.1	▲0.2	2.2	5.8	1.3	1.8	1.8	Jan.	2019														
2.4	2.9	▲1.6	4.1	▲8.6	0.6	▲3.1	0.4	▲0.5	1.9	6.3	1.5	▲1.1	1.1	Feb.															
1.0	1.0	▲1.7	1.2	▲11.4	1.0	▲0.9	0.8	1.5	1.1	2.5	5.6	1.4	▲0.5	Mar.															
2.5	3.6	2.8	5.3	▲3.5	0.4	▲3.4	▲0.5	1.5	0.4	▲1.7	2.1	3.3	▲0.2	Apr.															
5.2	▲1.6	▲2.5	▲3.3	▲6.5	1.3	▲2.2	4.0	1.4	1.4	2.3	5.9	0.4	0.7	May															
8.4	1.1	▲3.2	0.4	▲6.9	0.5	▲2.4	4.2	1.5	▲0.1	▲1.3	5.6	▲3.6	0.5	Jun.															
9.1	8.2	▲0.5	5.5	▲2.1	▲2.0	▲5.8	▲5.6	▲0.5	▲1.9	2.6	▲8.2	▲6.2	▲2.4	Jul.															
6.9	▲1.8	▲6.5	2.9	▲5.6	1.8	0.2	4.6	0.6	2.5	2.3	12.0	▲3.7	2.8	Aug.															
19.4	17.4	0.3	18.0	▲3.2	9.1	14.1	2.0	1.2	14.2	16.9	37.7	0.0	13.1	Sep.															
▲3.8	▲14.6	▲11.0	▲0.9	▲5.7	▲7.0	▲13.3	▲5.9	▲1.9	▲9.2	▲16.8	▲14.7	▲12.7	▲3.6	Oct.															
▲1.6	▲12.7	▲10.3	0.2	▲6.8	▲2.1	▲4.5	0.0	0.3	▲3.5	▲6.1	▲8.1	▲6.8	▲0.3	Nov.															
▲1.7	▲11.2	▲10.4	3.1	▲4.7	▲2.6	▲5.1	▲6.4	▲0.2	▲3.1	▲3.6	▲11.1	▲3.3	▲1.7	Dec.															

Original Indices (C.Y.2015 average = 100)

Percentage change from the same month/term of the previous year(%)

Note1: "Other" of wholesale trade refers to the items classified as 536,553,559(excluding 5598) under the Japan Standard Industrial Classification

Note2: "Others"(including Medicine and Toiletry stores) of retail trade refers to items classified as 5914,592,60(excluding 605) under the Japan Standard Industrial Classification

Note3: Percentage change from the same month/term of the previous year of original indices do not conform with that of sales value, due to rounding or using linked coefficient

第2表 業種別商業販売額指数

Table2 Indices of commercial sales value by type of business

(2) 季節調整済指数及び前期(月)比増減率

(2) Seasonal adjustment indices

年 月	商業計		卸売業										産業機械器具卸売業		自動車卸売業
	Total	Wholesale	各種品卸売業	繊維品卸売業	衣服・身の回り品卸売業	農畜産物・水産物卸売業	食料・飲料卸売業	建材 築材料卸売業	化学製品卸売業	鉱物・金属材料卸売業	機械器具卸売業	Industry Machinery & Equipment	Motor Vehicles		
			General Merchandise	Textiles	Apparel & Accessories	Livestock & Aquatic Products	Food & Beverages	Building & Materials	Chemicals	Minerals & Metals	Machinery & Equipment				
2015年II 100	2018年 10~12月	103.4	103.1	99.6	89.6	69.3	100.5	113.5	112.4	106.2	109.0	103.3	100.7	103.6	
	2019年 1~3月	100.4	99.5	88.2	88.9	67.3	102.6	107.5	115.9	99.0	101.9	102.6	101.6	99.2	
	4~6	100.9	99.9	84.5	87.2	67.7	103.3	108.2	118.8	98.2	99.1	105.8	98.6	99.7	
	7~9	102.2	100.3	86.4	85.1	69.9	104.6	109.6	112.6	97.4	94.8	107.8	95.3	99.3	
	10~12	96.6	95.0	84.6	80.4	61.3	98.7	108.4	106.7	94.1	91.4	95.6	85.2	91.0	
	2018年 10月	104.5	104.4	100.9	89.0	69.3	101.9	113.5	112.6	105.6	113.6	105.0	101.3	104.6	
	11	103.1	102.9	99.0	92.7	69.9	101.5	114.2	112.0	107.2	108.6	103.7	101.9	104.9	
	12	102.6	102.0	98.9	87.1	68.6	98.1	112.7	112.7	105.8	104.9	101.1	98.9	101.3	
	2019年 1月	101.1	100.3	95.9	86.0	68.4	101.7	108.4	112.9	98.1	102.3	101.7	96.6	99.8	
	2	100.0	99.1	86.9	90.4	65.0	102.6	107.1	114.4	99.1	102.4	102.5	101.6	98.2	
	3	100.0	99.2	81.9	90.3	68.5	103.5	107.0	120.3	99.8	101.0	103.6	106.6	99.6	
	4	101.4	100.6	83.0	89.8	68.3	104.7	111.5	122.6	99.3	100.0	104.3	98.1	102.0	
5	100.5	99.1	86.6	84.4	65.6	102.5	106.3	117.9	96.4	99.1	107.8	99.3	101.9		
6	100.9	99.9	83.9	87.4	69.2	102.6	106.9	115.9	99.0	98.1	105.4	98.4	95.1		
7	100.3	99.9	86.1	87.1	69.4	104.8	106.5	115.5	99.8	96.2	107.6	96.5	101.7		
8	100.3	98.2	87.4	83.3	67.5	102.6	108.5	106.3	94.8	91.2	104.3	92.3	97.0		
9	106.0	102.8	85.8	84.8	72.7	106.5	113.8	116.0	97.7	97.0	111.6	97.2	99.3		
10	95.9	95.0	86.8	80.3	61.3	97.8	108.1	104.5	92.4	92.9	94.9	83.7	87.5		
11	96.5	94.8	84.2	80.8	62.1	100.9	108.9	106.7	93.5	90.6	95.9	83.4	92.6		
12	97.3	95.1	82.8	80.0	60.5	97.5	108.2	109.0	96.3	90.6	96.0	88.5	92.8		
前期(月)比増減率(%)	2018年 10~12月	0.8	1.0	1.4	1.4	▲0.7	▲3.3	1.1	6.7	3.6	3.0	2.1	0.1	5.2	
	2019年 1~3月	▲2.9	▲3.5	▲11.4	▲0.8	▲2.9	2.1	▲5.3	3.1	▲6.8	▲6.5	▲0.7	0.9	▲4.2	
	4~6	0.5	0.4	▲4.2	▲1.9	0.6	0.7	0.7	2.5	▲0.8	▲2.7	3.1	▲3.0	0.5	
	7~9	1.3	0.4	2.2	▲2.4	3.2	1.3	1.3	▲5.2	▲0.8	▲4.3	1.9	▲3.3	▲0.4	
	10~12	▲5.5	▲5.3	▲2.1	▲5.5	▲12.3	▲5.6	▲1.1	▲5.2	▲3.4	▲3.6	▲11.3	▲10.6	▲8.4	
	2018年 10月	2.5	3.3	8.5	3.6	1.8	▲0.6	1.0	5.0	2.1	9.3	5.5	0.7	7.9	
	11	▲1.3	▲1.4	▲1.9	4.2	0.9	▲0.4	0.6	▲0.5	1.5	▲4.4	▲1.2	0.6	0.3	
	12	▲0.5	▲0.9	▲0.1	▲6.0	▲1.9	▲3.3	▲1.3	0.6	▲1.3	▲3.4	▲2.5	▲2.9	▲3.4	
	2019年 1月	▲1.5	▲1.7	▲3.0	▲1.3	▲0.3	3.7	▲3.8	0.2	▲7.3	▲2.5	0.6	▲2.3	▲1.5	
	2	▲1.1	▲1.2	▲9.4	5.1	▲5.0	0.9	▲1.2	1.3	1.0	0.1	0.8	5.2	▲1.6	
	3	0.0	0.1	▲5.8	▲0.1	5.4	0.9	▲0.1	5.2	0.7	▲1.4	1.1	4.9	1.4	
	4	1.4	1.4	1.3	▲0.6	▲0.3	1.2	4.2	1.9	▲0.5	▲1.0	0.7	▲8.0	2.4	
5	▲0.9	▲1.5	4.3	▲6.0	▲4.0	▲2.1	▲4.7	▲3.8	▲2.9	▲0.9	3.4	1.2	▲0.1		
6	0.4	0.8	▲3.1	3.6	5.5	0.1	0.6	▲1.7	2.7	▲1.0	▲2.2	▲0.9	▲6.7		
7	▲0.6	0.0	2.6	▲0.3	0.3	2.1	▲0.4	▲0.3	0.8	▲1.9	2.1	▲1.9	6.9		
8	0.0	▲1.7	1.5	▲4.4	▲2.7	▲2.1	1.9	▲8.0	▲5.0	▲5.2	▲3.1	▲4.4	▲4.6		
9	5.7	4.7	▲1.8	1.8	7.7	3.8	4.9	9.1	3.1	6.4	7.0	5.3	2.4		
10	▲9.5	▲7.6	1.2	▲5.3	▲15.7	▲8.2	▲5.0	▲9.9	▲5.4	▲4.2	▲15.0	▲13.9	▲11.9		
11	0.6	▲0.2	▲3.0	0.6	1.3	3.2	0.7	2.1	1.2	▲2.5	1.1	▲0.4	5.8		
12	0.8	0.3	▲1.7	▲1.0	▲2.6	▲3.4	▲0.6	2.2	3.0	0.0	0.1	6.1	0.2		

注1：その他の卸売業は、日本標準産業分類の536、553、559(5598を除く)。

注2：医薬品・化粧品小売業を含むその他小売業は、日本標準産業分類の5914、592、60(605を除く)。

電 機 器 卸 売 業	気 械 具 卸 売 業	其 他 の 機 械 具 卸 売 業	家 具 ・ 建 具 ・ じ ゅう 器 卸 売 業	医 薬 品 ・ 化 粧 品 卸 売 業	其 他 の 卸 売 業 (注1)	小 売 業	各 種 品 小 売 業	織 物 ・ 衣 服 ・ 身 の 回 り 品 小 売 業	飲 食 料 品 小 売 業	其 他 の 小 売 業	自 動 車 小 売 業	機 械 具 小 売 業	燃 料 小 売 業	医 薬 品 ・ 化 粧 品 小 売 業 を 含 む 其 他 小 売 業	Year and Month
105.7	91.4	86.9	96.6	93.4	104.2	94.3	104.8	103.6	106.1	112.7	104.4	111.4	103.5	Q4 2018	
105.5	94.6	84.3	99.9	90.4	102.8	92.3	101.2	103.3	104.4	109.0	104.8	109.1	102.6	Q1 2019	
112.4	94.5	84.7	99.2	92.3	103.3	93.0	103.1	104.4	104.5	105.5	106.0	110.5	103.9	Q2	
116.3	96.4	85.4	104.6	93.8	106.6	97.4	102.8	104.4	110.2	116.6	116.9	107.4	108.2	Q3	
103.2	79.5	77.7	97.3	88.6	100.1	87.1	100.4	103.0	100.5	102.7	92.5	103.9	101.6	Q4	
107.2	91.5	86.5	98.2	92.6	104.5	94.7	103.9	103.4	106.4	112.0	102.8	113.3	104.6	Oct. 2018	
106.1	91.4	87.4	95.8	94.1	103.7	93.9	104.8	103.4	105.7	112.5	103.1	112.3	103.1	Nov.	
103.9	91.4	86.9	95.8	93.6	104.4	94.2	105.8	104.0	106.1	113.6	107.2	108.6	102.9	Dec.	
105.4	92.4	86.1	99.7	91.8	102.5	91.1	101.6	103.2	105.0	110.8	105.4	109.8	103.9	Jan. 2019	
105.7	95.5	83.6	100.1	89.6	102.9	92.7	101.7	102.5	104.5	111.1	103.2	108.6	102.3	Feb.	
105.5	95.9	83.2	99.8	89.9	103.1	93.2	100.2	104.1	103.6	105.0	105.9	108.8	101.7	Mar.	
108.5	95.8	87.1	102.8	93.5	103.0	93.2	102.7	104.9	104.4	104.3	105.8	113.1	104.4	Apr.	
115.5	93.3	84.0	95.0	90.6	103.4	92.3	102.6	104.2	105.0	108.1	107.2	110.0	103.4	May	
113.3	94.5	82.9	99.8	92.9	103.4	93.6	104.1	104.1	104.0	104.1	105.0	108.5	103.8	Jun.	
114.5	97.8	87.2	101.9	92.6	101.0	89.3	97.2	103.3	102.9	110.7	95.4	104.5	101.2	Jul.	
112.9	89.2	81.7	102.9	91.2	105.6	94.3	104.7	104.3	107.9	112.0	111.9	107.4	106.3	Aug.	
121.4	102.1	87.3	109.1	97.6	113.2	108.5	106.4	105.5	119.8	127.1	143.3	110.2	117.0	Sep.	
102.9	78.0	77.0	97.3	87.9	97.1	82.2	96.7	101.5	96.6	93.3	87.8	100.1	100.9	Oct.	
104.3	80.5	78.3	98.0	88.6	101.5	88.9	103.3	103.3	102.0	105.7	93.2	104.6	102.5	Nov.	
102.4	80.1	77.8	96.7	89.3	101.7	90.1	101.3	104.1	102.8	109.2	96.6	106.9	101.5	Dec.	
1.7	2.2	▲0.6	▲0.4	▲5.1	0.7	▲0.1	2.4	▲0.2	1.0	3.5	2.3	▲0.2	0.0	Q4 2018	
▲0.2	3.5	▲3.0	3.4	▲3.2	▲1.3	▲2.1	▲3.4	▲0.3	▲1.6	▲3.3	0.4	▲2.1	▲0.9	Q1 2019	
6.5	▲0.1	0.5	▲0.7	2.1	0.5	0.8	1.9	1.1	0.1	▲3.2	1.1	1.3	1.3	Q2	
3.5	2.0	0.8	5.4	1.6	3.2	4.7	▲0.3	0.0	5.5	10.5	10.3	▲2.8	4.1	Q3	
▲11.3	▲17.5	▲9.0	▲7.0	▲5.5	▲6.1	▲10.6	▲2.3	▲1.3	▲8.8	▲11.9	▲20.9	▲3.3	▲6.1	Q4	
5.6	4.5	▲0.6	4.1	▲9.5	0.8	0.4	0.9	▲0.5	1.4	2.8	0.5	1.6	1.5	Oct. 2018	
▲1.0	▲0.1	1.0	▲2.4	1.6	▲0.8	▲0.8	0.9	0.0	▲0.7	0.4	0.3	▲0.9	▲1.4	Nov.	
▲2.1	0.0	▲0.6	0.0	▲0.5	0.7	0.3	1.0	0.6	0.4	1.0	4.0	▲3.3	▲0.2	Dec.	
1.4	1.1	▲0.9	4.1	▲1.9	▲1.8	▲3.3	▲4.0	▲0.8	▲1.0	▲2.5	▲1.7	1.1	1.0	Jan. 2019	
0.3	3.4	▲2.9	0.4	▲2.4	0.4	1.8	0.1	▲0.7	▲0.5	0.3	▲2.1	▲1.1	▲1.5	Feb.	
▲0.2	0.4	▲0.5	▲0.3	0.3	0.2	0.5	▲1.5	1.6	▲0.9	▲5.5	2.6	0.2	▲0.6	Mar.	
2.8	▲0.1	4.7	3.0	4.0	▲0.1	0.0	2.5	0.8	0.8	▲0.7	▲0.1	4.0	2.7	Apr.	
6.5	▲2.6	▲3.6	▲7.6	▲3.1	0.4	▲1.0	▲0.1	▲0.7	0.6	3.6	1.3	▲2.7	▲1.0	May	
▲1.9	1.3	▲1.3	5.1	2.5	0.0	1.4	1.5	▲0.1	▲1.0	▲3.7	▲2.1	▲1.4	0.4	Jun.	
1.1	3.5	5.2	2.1	▲0.3	▲2.3	▲4.6	▲6.6	▲0.8	▲1.1	6.3	▲9.1	▲3.7	▲2.5	Jul.	
▲1.4	▲8.8	▲6.3	1.0	▲1.5	4.6	5.6	7.7	1.0	4.9	1.2	17.3	2.8	5.0	Aug.	
7.5	14.5	6.9	6.0	7.0	7.2	15.1	1.6	1.2	11.0	13.5	28.1	2.6	10.1	Sep.	
▲15.2	▲23.6	▲11.8	▲10.8	▲9.9	▲14.2	▲24.2	▲9.1	▲3.8	▲19.4	▲26.6	▲38.7	▲9.2	▲13.8	Oct.	
1.4	3.2	1.7	0.7	0.8	4.5	8.2	6.8	1.8	5.6	13.3	6.2	4.5	1.6	Nov.	
▲1.8	▲0.5	▲0.6	▲1.3	0.8	0.2	1.3	▲1.9	0.8	0.8	3.3	3.6	2.2	▲1.0	Dec.	

Note1 : "Others" of wholesale trade refers to items classified as 536,553,559(excluding 5598) under the Japan Standard Industrial Classification

Note2 : "Others"(including Medicine and Toiletry stores) of retail trade refers to items classified as 5914,592,60(excluding 605) under the Japan Standard Industrial Classification

Seasonal adjustment indices (C.Y.2015 average = 100)

Percentage change from the previous month/term (%)

第2部 大規模卸売店販売

Part 2 Large-scale wholesales trade

第1表 商品別販売額及び前年(度、同期、同月)比増減率

Table1 Large-scale wholesale sales value by goods and the percentage change from the same month/term of the previous year

年 月	合 計	織 維 品	衣 服 ・ 身 の 回 り 品	農 畜 産 物 ・ 水 産 物	食 料 ・ 飲 料	医 薬 品 ・ 化 粧 品	化 学 製 品	石 油 ・ 石 炭	鉱 物	鉄 鋼	
		Total	Textiles	Apparel & Accessories	Livestock & Aquatic Products	Food & Beverages	Medicine & Cosmetics	Chemicals	Petroleum & Coal	Minerals & Metals	Iron & Steel
2017 年	1,114,821	7,692	28,415	80,310	141,639	62,080	98,622	120,671	5,554	126,388	
2018	1,206,989	8,338	26,723	82,969	145,972	66,791	110,501	139,456	5,635	147,850	
2019	1,156,865	7,638	24,162	82,187	143,407	70,079	102,015	122,845	5,293	137,631	
2016 年度	1,014,596	7,595	30,337	78,332	137,859	57,285	86,495	105,061	4,330	103,214	
2017	1,145,838	7,695	27,560	81,762	143,630	63,852	101,687	125,909	5,698	134,338	
2018	1,203,199	8,341	26,747	82,406	145,207	67,372	110,080	136,893	5,481	147,063	
2018 年 10~12月	319,257	2,163	7,738	21,790	38,794	18,407	29,182	37,463	1,418	39,387	
2019 年 1~3月	295,013	1,912	6,178	19,503	32,727	15,758	26,557	35,323	1,288	35,615	
4~6	280,127	2,003	5,604	20,202	36,059	17,882	25,474	27,156	1,343	34,259	
7~9	292,500	1,918	6,249	21,087	37,317	17,864	24,829	28,623	1,155	34,538	
10~12	289,226	1,805	6,132	21,394	37,305	18,575	25,154	31,744	1,505	33,219	
2018 年 10月	107,047	739	2,543	7,525	12,076	5,986	10,351	12,753	432	14,339	
11	103,284	737	2,654	6,860	12,376	5,805	9,712	11,800	607	12,949	
12	108,926	687	2,541	7,405	14,342	6,616	9,118	12,910	380	12,099	
2019 年 1月	92,262	593	2,223	6,126	10,289	4,926	8,464	12,915	485	11,566	
2	92,361	590	1,862	6,209	10,569	4,994	8,518	11,448	341	11,410	
3	110,390	729	2,093	7,168	11,868	5,838	9,575	10,960	463	12,640	
4	94,188	647	2,016	6,746	12,406	6,721	9,022	9,275	471	11,324	
5	90,220	659	1,776	6,888	11,710	5,343	8,272	8,982	558	11,264	
6	95,720	697	1,812	6,568	11,943	5,818	8,181	8,900	314	11,670	
7	98,267	647	1,947	6,928	12,332	6,095	8,667	10,300	509	12,011	
8	91,815	608	1,998	6,943	12,522	5,828	8,017	9,152	328	10,504	
9	102,418	663	2,304	7,216	12,462	5,940	8,145	9,171	319	12,023	
10	94,676	611	2,092	7,280	11,683	6,404	8,565	10,246	532	11,543	
11	93,014	580	2,041	6,810	11,945	5,477	8,112	9,900	522	11,006	
12	101,536	614	1,999	7,304	13,677	6,694	8,477	11,598	451	10,670	
2017 年	6.1	▲0.2	▲0.6	▲1.7	1.2	0.2	11.9	10.7	34.0	16.0	
2018	3.6	11.0	0.8	0.1	2.3	0.4	7.2	7.5	1.5	8.7	
2019	▲4.2	▲8.4	▲9.6	▲0.9	▲1.8	4.9	▲7.7	▲11.9	▲6.1	▲6.9	
2016 年度	▲3.1	▲18.3	▲2.4	▲0.7	▲1.4	▲1.8	▲5.0	▲10.7	▲12.5	▲6.8	
2017	5.2	5.1	1.4	▲0.9	2.9	▲0.5	9.5	6.0	31.6	15.3	
2018	2.8	9.7	0.6	▲0.8	0.7	1.8	6.0	5.6	▲3.8	5.7	
2018 年 10~12月	3.8	9.3	▲0.9	▲1.6	1.2	2.5	7.3	5.3	▲5.6	9.8	
2019 年 1~3月	▲1.3	0.2	0.4	▲2.8	▲2.3	3.8	▲1.6	▲6.8	▲10.7	▲2.2	
4~6	▲2.2	▲5.3	▲5.3	1.1	▲2.0	6.2	▲5.5	▲6.6	▲9.3	▲4.7	
7~9	▲3.3	▲10.9	▲9.6	▲0.2	1.1	9.1	▲9.4	▲18.3	▲10.7	▲4.4	
10~12	▲9.4	▲16.5	▲20.8	▲1.8	▲3.8	0.9	▲13.8	▲15.3	6.2	▲15.7	
2018 年 10月	11.5	10.4	0.6	3.1	3.5	4.8	17.5	18.7	16.9	27.8	
11	3.1	14.5	▲0.0	▲0.5	1.6	0.0	5.0	1.5	0.6	5.5	
12	▲2.2	3.1	▲3.1	▲6.8	▲1.0	2.8	▲0.3	▲2.1	▲28.4	▲2.2	
2019 年 1月	▲0.2	1.1	4.8	▲1.8	▲0.3	1.6	▲1.5	▲0.8	▲6.8	▲0.5	
2	▲0.5	5.8	0.4	▲1.1	▲1.7	4.4	▲1.2	▲6.8	▲16.3	▲1.7	
3	▲2.8	▲4.7	▲3.9	▲5.1	▲4.5	5.2	▲1.9	▲12.9	▲10.2	▲4.0	
4	▲0.0	▲9.8	▲6.3	7.2	2.1	9.6	▲0.1	▲2.5	▲0.4	▲1.6	
5	▲3.0	▲4.0	▲9.5	3.5	▲1.6	1.4	▲6.1	▲7.3	21.0	▲8.0	
6	▲3.5	▲2.0	0.4	▲6.7	▲6.1	7.1	▲10.2	▲9.8	▲42.6	▲4.3	
7	▲2.0	▲8.3	▲3.4	▲0.1	▲2.1	8.7	▲5.2	▲12.9	9.6	▲2.2	
8	▲8.4	▲12.4	▲23.3	▲4.3	0.6	4.6	▲12.5	▲25.8	▲25.3	▲13.4	
9	0.5	▲11.8	0.6	4.0	5.2	14.3	▲10.4	▲15.6	▲18.5	2.8	
10	▲11.6	▲17.2	▲17.7	▲3.3	▲3.3	7.0	▲17.3	▲19.7	▲23.3	▲19.5	
11	▲9.9	▲21.3	▲23.1	▲0.7	▲3.5	▲5.7	▲16.5	▲16.1	▲13.9	▲15.0	
12	▲6.8	▲10.6	▲21.3	▲1.4	▲4.6	1.2	▲7.0	▲10.2	18.8	▲11.8	

注:前年(度、同期、同月)比増減率は、ギャップを調整するリンク係数(付表参照)で処理した数値で計算している。

Note:The percentage change from the same month/term of the previous year is calculated using the linked coefficient to adjust for discrepancies Refer to the Appendix table

									販売先別商品販売額			Year and Month	
非鉄金属	一般機械器具	自動車	その他の輸送用機械器具	家庭用電気機械器具	その他の機械器具	建築材料	紙・紙製品	その他の商品	商品輸出額	輸入品の国内卸売販売額	国内仕入品の国内卸売販売額		
Non-ferrous Metals	Industrial Machinery	Motor Vehicles	Other Transport Equipment	Household Electrical Machinery	Other Machinery	Construction Materials	Paper & Paper Products	Others	Exports	Domestic wholesale of imported goods	Domestic wholesale of domestic goods		
34,943	77,568	52,309	14,345	26,215	104,553	12,356	21,132	100,029	223,719	145,199	745,903	C.Y. 2017	
35,505	84,567	55,998	15,434	28,425	114,420	13,261	23,468	101,677	249,202	170,786	787,000	2018	
33,185	78,941	55,415	14,496	29,674	115,324	13,154	22,705	98,715	233,357	160,374	763,133	2019	
32,341	69,789	46,815	13,420	25,383	89,901	12,918	19,037	94,483	189,165	122,632	702,800	F.Y. 2016	
34,849	79,899	53,903	14,136	26,343	109,214	12,371	22,416	100,577	231,676	154,889	759,273	2017	
34,750	84,976	56,210	15,391	29,230	115,254	13,283	23,231	101,284	248,495	170,218	784,486	2018	
9,039	20,916	14,965	3,744	7,923	30,408	3,526	6,069	26,324	66,973	45,802	206,482	Q4 2018	
8,225	21,745	14,191	3,694	7,121	31,559	3,401	5,741	24,473	58,343	40,631	196,039	Q1 2019	
8,618	18,566	13,531	3,397	7,570	25,692	3,147	5,554	24,070	57,521	39,418	183,189	Q2	
8,060	19,825	14,285	3,802	7,885	30,170	3,277	5,703	25,915	58,871	39,379	194,249	Q3	
8,282	18,805	13,407	3,604	7,098	27,903	3,329	5,707	24,258	58,623	40,946	189,657	Q4	
2,988	7,032	5,228	1,241	2,343	9,789	1,173	2,000	8,510	23,906	15,952	67,188	Oct. 2018	
3,123	6,910	4,890	1,107	2,519	9,592	1,194	2,012	8,436	21,566	14,724	66,994	Nov.	
2,927	6,974	4,847	1,396	3,062	11,027	1,159	2,057	9,379	21,501	15,126	72,299	Dec.	
2,719	6,129	4,101	1,119	2,060	8,561	1,026	1,738	7,221	18,789	14,075	59,398	Jan. 2019	
2,752	6,211	4,657	1,053	2,210	8,764	1,144	1,875	7,754	17,990	12,872	61,499	Feb.	
2,755	9,405	5,433	1,521	2,851	14,233	1,232	2,127	9,498	21,564	13,684	75,143	Mar.	
2,693	5,948	4,417	950	2,219	7,807	1,081	1,929	8,515	19,023	13,558	61,607	Apr.	
2,785	5,941	4,248	1,072	2,382	7,985	990	1,788	7,578	18,331	13,091	58,798	May	
3,140	6,677	4,866	1,374	2,970	9,900	1,076	1,838	7,976	20,168	12,769	62,783	Jun.	
2,695	6,676	4,882	1,263	2,655	9,224	1,117	1,892	8,428	19,895	13,658	64,714	Jul.	
2,564	6,033	4,284	961	2,483	8,807	1,012	1,807	7,963	18,391	12,547	60,877	Aug.	
2,800	7,115	5,119	1,578	2,747	12,139	1,149	2,004	9,524	20,585	13,175	68,658	Sep.	
2,718	6,038	4,431	1,334	2,056	8,704	1,088	1,862	7,490	19,347	13,488	61,841	Oct.	
2,721	6,200	4,516	1,003	2,292	9,175	1,105	1,855	7,753	19,022	13,280	60,712	Nov.	
2,843	6,567	4,460	1,267	2,750	10,024	1,136	1,990	9,015	20,253	14,178	67,104	Dec.	
14.9	4.4	6.2	▲2.9	▲1.7	10.5	3.3	▲0.4	4.3	12.6	7.1	4.2	C.Y. 2017	
3.0	1.1	0.3	▲2.6	3.0	3.8	14.7	1.9	▲0.8	3.9	7.9	2.7	2018	
▲6.5	▲6.7	▲1.0	▲6.1	4.4	0.8	▲0.8	▲3.3	▲2.9	▲6.4	▲6.1	▲3.0	2019	
▲3.5	5.3	▲2.7	▲12.1	▲2.1	▲1.7	0.1	▲1.4	0.2	▲8.3	▲10.5	▲0.1	F.Y. 2016	
10.0	0.7	3.8	▲8.5	▲4.1	11.1	5.9	2.0	2.4	9.0	9.2	3.4	2017	
0.4	2.8	1.1	3.9	8.1	3.1	10.7	▲0.6	▲0.5	3.7	5.4	2.0	2018	
1.4	▲6.8	4.1	13.0	16.8	9.6	13.7	1.1	▲0.4	6.8	7.7	2.1	Q4 2018	
▲8.4	1.9	1.5	▲1.2	12.7	2.7	0.7	▲4.0	▲1.6	▲1.2	▲1.4	▲1.3	Q1 2019	
▲2.2	▲9.8	0.9	▲7.7	9.2	3.5	0.9	▲2.3	▲1.4	▲3.4	▲2.7	▲1.8	Q2	
▲7.1	▲8.8	4.7	▲11.1	8.7	6.0	1.2	▲0.6	▲0.6	▲7.5	▲9.0	▲0.6	Q3	
▲8.4	▲10.1	▲10.4	▲3.7	▲10.4	▲8.2	▲5.6	▲6.0	▲7.9	▲12.5	▲10.6	▲8.1	Q4	
2.4	4.1	16.0	26.4	13.8	16.5	20.1	1.6	1.6	22.2	17.7	6.9	Oct. 2018	
7.2	1.6	3.7	9.4	21.6	6.5	14.3	1.2	▲2.7	3.8	4.5	2.6	Nov.	
▲5.1	▲21.5	▲6.0	5.7	15.4	6.5	7.4	0.6	▲0.1	▲3.8	1.6	▲2.5	Dec.	
▲1.3	▲2.0	▲3.3	3.8	13.9	4.5	4.4	▲0.0	▲4.4	▲4.2	3.0	0.4	Jan. 2019	
▲7.6	3.7	2.3	11.9	10.5	1.4	7.2	▲1.6	2.0	▲0.7	0.6	▲0.7	Feb.	
▲15.1	3.4	4.7	▲11.4	13.7	2.5	▲7.4	▲8.8	▲2.2	1.1	▲7.1	▲3.0	Mar.	
▲5.2	▲21.0	0.5	▲5.6	16.9	3.6	6.1	3.4	4.2	▲2.9	2.0	0.4	Apr.	
▲4.1	▲4.0	4.0	▲7.9	4.9	0.3	▲1.9	▲4.8	▲4.2	▲6.6	▲0.7	▲2.4	May	
2.6	▲2.6	▲1.2	▲8.9	7.5	6.2	▲1.3	▲5.3	▲4.3	▲0.9	▲9.0	▲3.2	Jun.	
▲8.4	▲11.8	6.9	2.9	▲1.1	8.8	1.6	1.6	1.8	▲5.0	▲2.7	▲0.9	Jul.	
▲6.0	▲12.1	▲1.2	▲35.9	13.2	1.1	▲3.4	▲3.7	▲4.1	▲13.2	▲14.9	▲5.3	Aug.	
▲7.0	▲2.6	7.9	1.9	15.6	7.7	5.2	0.2	0.5	▲4.1	▲9.2	4.1	Sep.	
▲9.0	▲14.1	▲15.2	7.5	▲12.2	▲11.1	▲7.3	▲6.9	▲12.0	▲19.1	▲15.4	▲8.0	Oct.	
▲12.9	▲10.3	▲7.7	▲9.5	▲9.0	▲4.4	▲7.4	▲7.8	▲8.1	▲11.8	▲9.8	▲9.4	Nov.	
▲2.9	▲5.8	▲8.0	▲9.2	▲10.2	▲9.1	▲1.9	▲3.3	▲3.9	▲5.8	▲6.3	▲7.2	Dec.	

Sales value (100 million yen)

Percentage change from the same month/term of the previous year (%)

第2表 商品別期末商品手持額、在庫率及び前年同期末比増減率

Table 2 Commodity stocks and inventory ratio at the end of term

	年 月	合 計									
		繊維品	衣服・身の回り品	農畜産物・水産物	食料・飲料	医薬品・化粧品	化学製品	石油・石炭	鉱物		
		Total	Textiles	Apparel & Accessories	Livestock & Aquatic Products	Food & Beverages	Medicine & Cosmetics	Chemicals	Petroleum & Coal	Minerals & Metals	
商 品 手 持 額	2018年 12月	60,162	1,035	2,972	3,995	4,189	6,280	7,448	3,359	216	
	2019年 3月	59,500	970	2,956	4,037	4,138	6,771	7,201	3,369	301	
	6	60,330	1,014	2,791	3,914	4,401	6,559	7,157	3,219	228	
	9	58,725	925	2,996	3,850	4,141	6,831	7,181	3,224	197	
	12	59,420	864	2,527	3,695	4,389	6,389	7,350	3,345	184	
	前年同期末比増減率(%)	2018年 12月	4.9	15.5	▲17.7	1.8	1.2	▲5.3	11.9	8.5	37.5
	2019年 3月	6.1	15.5	▲10.0	6.6	3.1	8.4	10.6	28.5	99.0	
	6	2.6	7.6	▲11.2	▲2.8	1.4	8.2	5.9	▲3.6	34.3	
	9	▲0.8	▲0.1	0.1	0.7	▲0.7	9.4	0.6	▲9.8	3.7	
	12	▲1.2	▲16.5	▲15.0	▲7.5	4.8	1.7	▲1.3	▲0.4	▲15.1	
商 品 在 庫 率	2018年 12月	55.2	150.6	117.0	54.0	29.2	94.9	81.7	26.0	57.0	
	2019年 3月	53.9	133.1	141.3	56.3	34.9	116.0	75.2	30.7	65.0	
	6	63.0	145.5	154.0	59.6	36.9	112.7	87.5	36.2	72.6	
	9	57.3	139.5	130.0	53.4	33.2	115.0	88.2	35.1	61.8	
	12	58.5	140.6	126.4	50.6	32.1	95.4	86.7	28.8	40.7	
	前年同期末比増減率(%)	2018年 12月	7.2	12.1	▲15.0	9.3	2.1	▲8.0	12.2	10.6	91.9
	2019年 3月	9.1	21.1	▲6.4	12.2	8.0	3.1	12.7	47.6	121.8	
	6	6.2	9.7	▲11.5	4.2	8.2	1.0	17.9	7.1	133.4	
	9	▲1.4	13.3	▲0.5	▲3.1	▲5.7	▲4.3	12.4	6.7	27.2	
	12	6.0	▲6.6	8.0	▲6.3	9.9	0.5	6.1	10.8	▲28.6	

注1: 在庫率=期末商品手持額 / 月間商品販売額 × 100

注2: 前年同期末比増減率は、ギャップを調整するリンク係数(付表参照)で処理した数値で計算している。

鉄 鋼	非鉄金属	一 般 機械器具	自 動 車	その他の 輸 送 用 機械器具	家 庭 用 電 気 機械器具	その他の 機械器具	建築材料	紙 ・ 紙 製 品	その他の 商 品	Year and Month	
Iron & Steel	Non-ferrous Metals	Industrial Machinery	Motor Vehicles	Other Transport Equipment	Household Electrical Machinery	Other Machinery	Construction Materials	Paper & Paper Products	Others		
4,128	2,568	3,932	1,711	576	3,639	5,577	592	1,317	6,626	Dec. 2018	Value (100 million yen)
4,100	2,599	3,605	1,791	567	3,394	5,458	584	1,196	6,465	Mar. 2019	
4,431	2,331	3,977	1,516	645	3,552	5,857	597	1,438	6,703	Jun.	
4,400	2,433	3,503	1,496	552	3,239	5,551	562	1,162	6,484	Sep.	
4,203	2,716	3,529	1,995	566	3,648	5,880	609	1,163	6,368	Dec.	
8.0	11.7	23.1	12.7	▲4.3	▲2.9	24.8	4.7	6.1	▲2.1	Dec. 2018	Percentage change from the previous year(%)
5.3	▲3.1	6.2	22.7	0.3	1.0	19.0	▲4.6	▲7.7	▲4.2	Mar. 2019	
2.6	▲13.3	7.7	1.2	14.8	0.2	25.4	▲4.6	▲1.7	▲3.8	Jun.	
▲5.6	▲14.2	▲4.9	▲12.2	▲4.8	▲0.9	7.1	▲11.5	2.8	0.1	Sep.	
1.8	5.8	▲10.2	16.6	▲1.8	0.3	5.4	2.9	▲11.7	▲3.9	Dec.	
34.1	87.7	56.4	35.3	41.3	118.8	50.6	51.1	64.0	70.7	Dec. 2018	Inventory ratio (%)
32.4	94.3	38.3	33.0	37.3	119.0	38.3	47.4	56.2	68.1	Mar. 2019	
38.0	74.2	59.6	31.2	46.9	119.6	59.2	55.5	78.3	84.0	Jun.	
36.6	86.9	49.2	29.2	35.0	117.9	45.7	48.9	58.0	68.1	Sep.	
39.4	95.5	53.7	44.7	44.6	132.7	58.7	53.6	58.4	70.6	Dec.	
10.4	17.6	56.7	19.7	▲9.4	▲15.9	17.1	▲2.7	5.4	▲1.9	Dec. 2018	Percentage change from the previous year(%)
9.8	14.2	2.7	17.4	13.4	▲11.2	16.1	3.0	1.1	▲2.0	Mar. 2019	
7.3	▲15.5	10.6	2.6	25.7	▲6.8	18.2	▲3.3	3.8	0.5	Jun.	
▲8.0	▲7.7	▲2.4	▲18.7	▲6.7	▲14.3	▲0.7	▲16.0	2.5	▲0.3	Sep.	
15.5	8.9	▲4.8	26.6	8.0	11.7	16.0	4.9	▲8.7	▲0.1	Dec.	

Note1: Inventory ratio = value of commodity stocks at the end of term / value of commodity monthly sales ×100

Note2: The percentage change from the same term of the previous year is calculated using the linked coefficient to adjust for discrepancies Refer to the Appendix table

第3部 百貨店・スーパー販売

Part 3 Department stores and supermarkets trade

第1表 商品別販売額等及び前年(度、同期、同月)比増減率

Table1 Department stores and supermarkets sales value by goods and the percentage change from the same month/term of the previous year

		(1) 合計 (百貨店+スーパー)		(1)Total (Department stores+Supermarkets)							
年月	事業所数(店)	合計	衣料品				飲食物品	その他			
			紳士服・洋品	婦人・子供服・洋品	その他の衣料品	身の回り品		家具			
								Others			
Number of Establishments	Total	Men's	Women's and Children's	Other Clothing	Accessories	Food and Beverages	Furniture				
2017年	5,133	19,602,508	4,053,564	710,291	2,044,505	239,834	1,058,934	11,505,920	4,043,025	106,725	
2018年	5,222	19,604,355	3,915,907	679,425	1,961,563	218,401	1,056,517	11,641,805	4,046,643	100,887	
2019年	5,250	19,393,420	3,751,525	642,861	1,870,271	209,559	1,028,833	11,623,354	4,018,541	96,046	
2016年度	5,065	19,526,024	4,123,799	719,722	2,094,914	246,486	1,062,676	11,432,453	3,969,773	113,151	
2017	5,133	19,625,245	4,027,953	705,256	2,027,276	235,257	1,060,164	11,546,030	4,051,262	104,324	
2018	5,207	19,548,264	3,876,873	671,905	1,940,516	215,113	1,049,339	11,635,721	4,035,670	99,169	
2018年10~12月	5,222	5,312,376	1,077,207	204,045	527,426	62,689	283,047	3,136,062	1,099,107	28,411	
2019年1~3月	5,207	4,721,139	959,490	160,210	491,889	49,986	257,405	2,791,792	969,857	22,474	
4~6	5,219	4,696,209	935,541	163,603	469,213	48,512	254,213	2,792,188	968,479	22,031	
7~9	5,229	4,884,727	900,315	137,318	438,365	56,958	267,674	2,913,585	1,070,827	26,085	
10~12	5,250	5,091,346	956,179	181,730	470,804	54,104	249,541	3,125,789	1,009,378	25,455	
2018年10月	5,192	1,586,182	333,551	60,929	169,566	19,478	83,578	930,311	322,320	8,489	
11	5,215	1,643,678	346,999	67,338	173,265	20,130	86,266	958,835	337,844	9,822	
12	5,222	2,082,516	396,657	75,777	184,595	23,081	113,203	1,246,916	438,943	10,099	
2019年1月	5,219	1,632,182	360,154	66,030	180,293	19,279	94,552	946,434	325,594	7,512	
2	5,207	1,434,545	252,741	39,435	128,113	13,589	71,603	889,409	292,396	6,625	
3	5,207	1,654,412	346,595	54,745	183,482	17,118	91,250	955,949	351,868	8,337	
4	5,209	1,535,367	309,210	52,400	158,900	15,283	82,627	904,739	321,418	7,113	
5	5,208	1,563,132	310,985	53,519	156,446	16,584	84,437	929,021	323,126	7,588	
6	5,219	1,597,710	315,346	57,684	153,867	16,645	87,149	958,428	323,935	7,331	
7	5,224	1,624,179	306,753	49,167	150,746	18,798	88,042	987,314	330,112	8,422	
8	5,232	1,588,906	262,338	40,933	126,049	16,242	79,114	988,908	337,661	7,391	
9	5,229	1,671,642	331,224	47,218	161,570	21,918	100,518	937,364	403,054	10,273	
10	5,222	1,457,720	268,132	49,387	138,739	14,542	65,464	917,729	271,859	6,691	
11	5,233	1,610,864	324,302	63,681	162,614	18,899	79,108	965,193	321,369	9,298	
12	5,250	2,022,762	363,745	68,662	169,452	20,662	104,969	1,242,867	416,150	9,466	
前年(度、同期、同月)比増減率(%)											
2017年	1.0	0.0	▲3.0	▲2.2	▲3.9	▲4.4	▲1.2	0.5	1.8	▲8.6	
2018年	1.7	0.0	▲3.4	▲4.3	▲4.1	▲8.9	▲0.2	1.2	0.1	▲5.5	
2019年	0.5	▲1.1	▲4.2	▲5.4	▲4.7	▲4.0	▲2.6	▲0.2	▲0.7	▲4.8	
2016年度	0.1	▲1.1	▲5.4	▲4.4	▲5.6	▲7.8	▲5.0	0.6	▲1.4	▲11.8	
2017	1.3	0.5	▲2.3	▲2.0	▲3.2	▲4.6	▲0.2	1.0	2.1	▲7.8	
2018	1.4	▲0.4	▲3.8	▲4.7	▲4.3	▲8.6	▲1.0	0.8	▲0.4	▲4.9	
2018年10~12月	1.7	▲0.7	▲3.4	▲5.3	▲4.2	▲7.1	0.3	0.4	▲1.2	▲4.8	
2019年1~3月	1.4	▲1.2	▲3.9	▲4.5	▲4.1	▲6.2	▲2.7	▲0.2	▲1.1	▲7.1	
4~6	0.9	▲0.6	▲3.3	▲4.1	▲3.9	▲5.5	▲1.4	0.7	▲1.7	▲7.7	
7~9	0.8	2.0	3.2	0.2	1.2	11.5	6.6	▲0.7	9.1	6.9	
10~12	0.5	▲4.2	▲11.2	▲10.9	▲10.7	▲13.7	▲11.8	▲0.3	▲8.2	▲10.4	
2018年10月	1.6	▲0.2	▲3.6	▲6.5	▲3.6	▲6.8	▲0.4	1.2	▲0.3	▲5.5	
11	1.7	▲1.7	▲4.7	▲6.5	▲6.1	▲9.1	0.7	▲0.4	▲2.0	▲0.3	
12	1.7	▲0.5	▲2.2	▲3.2	▲2.9	▲5.4	0.5	0.4	▲1.3	▲8.1	
2019年1月	1.6	▲3.0	▲6.1	▲5.8	▲6.7	▲6.8	▲5.1	▲1.8	▲3.0	▲10.2	
2	1.6	▲1.5	▲3.3	▲6.5	▲2.5	▲6.8	▲2.3	▲1.2	▲0.8	▲7.0	
3	1.4	1.0	▲2.0	▲1.3	▲2.6	▲4.9	▲0.5	2.3	0.4	▲4.2	
4	1.0	▲1.4	▲5.7	▲7.1	▲6.0	▲8.6	▲3.6	0.7	▲2.6	▲8.3	
5	0.9	▲0.2	▲2.0	▲2.5	▲2.2	▲2.6	▲1.2	0.5	▲0.5	▲5.2	
6	0.9	▲0.3	▲2.2	▲2.7	▲3.2	▲5.5	0.6	0.9	▲1.9	▲9.6	
7	0.7	▲4.5	▲8.3	▲11.0	▲9.2	▲7.5	▲5.1	▲3.3	▲4.1	▲7.4	
8	0.9	0.9	1.4	5.6	0.1	6.5	0.4	▲0.1	3.4	▲5.0	
9	0.8	10.4	18.6	9.7	14.4	41.3	26.4	1.5	29.7	36.4	
10	0.6	▲8.1	▲19.6	▲18.9	▲18.2	▲25.3	▲21.7	▲1.4	▲15.7	▲21.2	
11	0.3	▲2.0	▲6.5	▲5.4	▲6.1	▲6.1	▲8.3	0.7	▲4.9	▲5.3	
12	0.5	▲2.9	▲8.3	▲9.4	▲8.2	▲10.5	▲7.3	▲0.3	▲5.2	▲6.3	
前年(度、同期、同月)比増減率(既存店)(%)											
2017年	1.0	0.0	▲1.7	▲1.2	▲2.6	▲2.9	▲0.1	▲0.1	2.2	▲7.8	
2018年	1.7	▲0.5	▲2.3	▲3.3	▲2.9	▲7.5	0.8	0.0	▲0.1	▲4.3	
2019年	0.5	▲1.3	▲3.1	▲4.2	▲3.5	▲2.7	▲1.9	▲0.9	▲0.7	▲3.9	
2016年度	0.1	▲1.4	▲4.8	▲3.9	▲5.0	▲7.0	▲4.5	▲0.2	▲1.3	▲11.3	
2017	1.3	0.5	▲0.9	▲0.7	▲1.8	▲2.9	1.1	0.3	2.5	▲6.7	
2018	1.4	▲0.9	▲2.7	▲3.7	▲3.1	▲7.0	▲0.1	▲0.5	▲0.5	▲3.7	
2018年10~12月	1.7	▲1.3	▲2.5	▲4.5	▲3.2	▲5.7	1.0	▲0.8	▲1.4	▲3.8	
2019年1~3月	1.4	▲1.6	▲2.4	▲3.1	▲2.7	▲3.8	▲1.2	▲1.5	▲0.9	▲5.4	
4~6	0.9	▲0.9	▲2.5	▲3.2	▲2.9	▲4.6	▲0.8	▲0.1	▲1.7	▲7.0	
7~9	0.8	1.6	3.9	1.1	2.0	12.1	6.9	▲1.5	8.7	7.2	
10~12	0.5	▲4.1	▲10.1	▲9.6	▲9.3	▲12.5	▲11.3	▲0.7	▲8.1	▲9.7	
2018年10月	1.6	▲0.8	▲2.7	▲5.9	▲2.6	▲5.5	0.3	▲0.2	▲0.6	▲4.4	
11	1.7	▲2.1	▲3.8	▲5.7	▲5.1	▲7.5	1.5	▲1.4	▲2.1	0.6	
12	1.7	▲1.0	▲1.2	▲2.3	▲1.9	▲4.2	1.3	▲0.7	▲1.4	▲7.3	
2019年1月	1.6	▲3.3	▲4.7	▲4.5	▲5.3	▲4.1	▲3.7	▲3.0	▲2.8	▲8.4	
2	1.6	▲1.8	▲1.4	▲4.8	▲0.7	▲4.1	0.0	▲2.4	▲0.4	▲4.5	
3	1.4	0.5	▲0.7	▲0.0	▲1.4	▲3.1	0.6	1.0	0.5	▲3.3	
4	1.0	▲1.8	▲5.0	▲6.3	▲5.2	▲7.9	▲3.1	▲0.2	▲2.7	▲7.7	
5	0.9	▲0.5	▲1.1	▲1.5	▲1.2	▲1.5	▲0.6	▲0.3	▲0.6	▲4.6	
6	0.9	▲0.5	▲1.3	▲1.7	▲2.2	▲4.3	1.2	0.2	▲1.7	▲8.6	
7	0.7	▲4.8	▲7.7	▲10.3	▲8.5	▲7.0	▲4.9	▲3.9	▲4.5	▲7.1	
8	0.9	0.3	2.0	6.6	0.9	7.0	0.6	▲0.9	2.9	▲4.7	
9	0.8	10.0	19.5	10.7	15.5	42.2	26.8	0.7	29.4	36.9	
10	0.6	▲8.2	▲18.6	▲17.9	▲17.0	▲24.4	▲21.2	▲1.9	▲15.7	▲20.5	
11	0.3	▲1.8	▲5.2	▲3.9	▲4.5	▲4.7	▲7.7	0.4	▲4.7	▲4.7	
12	0.5	▲2.8	▲7.1	▲7.9	▲6.7	▲9.1	▲6.8	▲0.7	▲5.1	▲5.4	

注1:年(度)及び四半期の事業所数、従業員数、売場面積の数値は年(度)及び四半期末値による。
 注2:年(度)及び四半期の従業員一人当たり販売額、売場面積1㎡当たり販売額の数値は、従業員数、売場面積の年(度)及び四半期平均値による。
 注3:前年(度・同期・同月)比の既存店の事業所数は、全店で計算している。
 注4:売場面積1㎡当たり販売額は、食料・喫茶の販売額を除いた販売額で計算している。
 注5:前年(度・同期・同月)比増減率は、ギャップを調整するリンク係数(付表参照)で処理した数値で計算している。

他				商 品 券	営 業 日 数 (日)	従 業 者 数 (人)	売 場 面 積 (1000㎡)	従 業 者 一 人 当 たり 販 売 額 (万円)	売 場 面 積 1㎡ 当 たり 販 売 額 (万円)	Year and Month			
家 庭 用 電 気 機 械 器 具	家 庭 用 品	そ の 他 の 商 品	食 堂 ・ 喫 茶									Gift Certificate	Business Days
175,123	474,668	3,104,237	182,271	222,957	363.3	567,911	28,764	3,517.2	67.4	C Y	2017	Sales value (million yen)	
172,014	450,280	3,149,181	174,282	213,216	363.5	565,992	28,218	3,545.8	68.5		2018		
178,185	430,199	3,145,464	168,647	195,697	363.6	564,595	27,808	3,517.5	68.8		2019		
184,788	486,729	2,999,191	185,915	232,702	363.3	551,404	28,887	3,418.4	66.7	F Y	2016		
174,247	467,068	3,124,556	181,066	220,867	363.4	548,805	28,194	3,539.3	67.7		2017		
172,169	444,314	3,147,438	172,580	209,751	363.6	548,571	28,003	3,536.9	68.6		2018		
45,766	119,028	862,635	43,269	67,718	91.7	565,992	28,218	955.6	18.7	Q4	2018		
45,260	105,202	756,074	40,848	39,963	89.5	548,571	28,003	858.3	16.6	Q1	2019		
40,756	104,671	759,270	41,750	46,225	90.7	549,138	27,927	857.7	16.7	Q2			
48,860	111,784	838,989	45,108	47,758	91.8	550,648	27,886	882.6	17.3	Q3			
43,309	108,542	791,131	40,941	61,750	91.6	564,595	27,808	918.5	18.2	Q4			
12,835	35,131	252,433	13,432	13,112	30.8	549,994	28,177	288.4	5.6	Oct	2018		
13,997	36,499	263,853	13,673	22,263	30.0	551,727	28,230	297.9	5.8	Nov			
18,933	47,398	346,349	16,164	32,343	30.9	565,992	28,218	367.9	7.3	Dec	2019		
16,638	37,905	249,420	14,118	12,834	30.6	559,746	28,208	291.6	5.7	Jan			
12,875	30,339	230,398	12,158	10,786	28.2	541,770	28,126	264.8	5.1	Feb			
15,747	36,958	276,255	14,571	16,343	30.7	548,571	28,003	301.6	5.9	Mar			
12,394	34,694	253,737	13,480	14,415	30.0	545,311	27,969	281.6	5.4	Apr			
13,787	35,167	252,366	14,219	13,315	30.8	548,144	27,910	285.2	5.5	May			
14,576	34,811	253,166	14,052	18,496	29.9	549,138	27,927	290.9	5.7	Jun			
15,385	35,763	255,267	15,276	22,530	30.9	552,326	27,948	294.1	5.8	Jul			
16,006	35,230	262,852	16,183	13,160	30.9	557,456	27,942	285.0	5.6	Aug			
17,470	40,791	320,871	13,649	12,069	30.0	550,648	27,886	303.6	5.9	Sep			
11,527	30,184	211,265	12,193	12,014	30.7	548,747	27,728	265.6	5.2	Oct			
14,928	34,029	249,815	13,299	20,678	30.0	549,644	27,762	293.1	5.8	Nov			
16,855	44,329	330,051	15,495	29,058	30.9	564,595	27,808	358.3	7.2	Dec			
▲7.2	▲3.6	4.0	▲3.3	▲5.3	▲0.3	▲3.5	▲0.8	3.0	1.0	C Y	2017		Percentage change from the same month/term of the previous year (%)
▲1.8	▲5.1	1.4	▲4.4	▲4.4	0.1	▲0.3	▲1.9	0.8	1.6		2018		
3.6	▲4.5	▲0.1	▲3.2	▲8.2	0.0	▲0.2	▲1.5	▲0.8	0.4		2019		
▲4.6	▲7.7	0.7	▲5.6	▲5.6	▲0.4	▲3.4	▲1.0	▲1.0	▲0.1	F Y	2016		
▲5.7	▲4.0	4.2	▲2.6	▲5.1	0.0	▲0.5	▲2.4	3.5	1.5		2017		
▲1.2	▲4.9	0.7	▲4.7	▲5.0	0.1	▲0.0	▲0.7	▲0.1	1.3		2018		
▲8.3	▲4.7	▲0.0	▲5.0	▲4.9	0.2	▲0.3	▲1.9	▲0.3	1.6	Q4	2018		
0.3	▲5.4	▲0.2	▲4.0	▲8.0	0.1	▲0.0	▲0.7	▲1.0	0.0	Q1	2019		
4.6	▲5.4	▲1.2	▲2.7	▲9.3	▲0.1	▲0.5	▲1.6	▲0.0	1.2	Q2			
15.9	2.1	10.4	▲1.0	▲6.6	0.2	0.4	▲1.1	2.1	3.0	Q3			
▲5.4	▲8.8	▲8.3	▲5.4	▲8.8	▲0.1	▲0.2	▲1.5	▲3.9	▲2.7	Q4			
▲2.4	▲4.3	0.8	▲4.7	▲2.8	0.3	▲0.6	▲2.0	0.5	1.8	Oct	2018		
▲18.0	▲5.4	▲0.3	▲5.9	▲2.9	0.0	▲0.3	▲1.9	▲1.3	0.0	Nov			
▲3.9	▲4.4	▲0.4	▲4.4	▲6.9	0.3	▲0.3	▲1.9	▲0.1	1.4	Dec	2019		
▲2.1	▲5.0	▲2.4	▲5.1	▲9.4	▲0.3	▲0.4	▲1.9	▲2.6	▲1.7	Jan			
▲2.0	▲6.4	0.4	▲4.1	▲6.1	0.0	0.0	▲2.0	▲1.5	▲2.0	Feb			
5.2	▲4.8	1.3	▲2.8	▲8.0	0.7	▲0.0	▲0.7	1.0	1.7	Mar			
0.2	▲6.5	▲1.9	▲4.1	▲7.5	0.0	▲0.6	▲1.4	▲0.7	0.0	Apr			
5.4	▲4.3	▲0.1	▲1.1	▲7.7	0.0	▲0.7	▲1.6	0.5	0.0	May			
7.7	▲5.3	▲1.7	▲2.8	▲11.7	▲0.3	▲0.5	▲1.6	0.1	1.8	Jun			
▲6.0	▲8.1	▲3.2	▲5.5	▲10.5	0.3	▲0.7	▲1.4	▲3.8	▲1.7	Jul			
18.9	▲1.4	3.8	▲1.2	▲7.6	0.0	▲0.0	▲1.1	0.9	1.8	Aug			
41.5	17.0	32.1	4.7	3.2	0.3	0.4	▲1.1	10.0	11.3	Sep			
▲10.2	▲14.1	▲16.3	▲9.2	▲8.4	▲0.3	▲0.2	▲1.6	▲7.9	▲7.1	Oct			
6.6	▲6.8	▲5.3	▲2.7	▲7.1	0.0	▲0.4	▲1.7	▲1.6	▲0.0	Nov			
▲11.0	▲6.5	▲4.7	▲4.4	▲10.2	0.0	▲0.2	▲1.5	▲2.6	▲1.4	Dec			
▲7.8	▲2.9	4.4	▲2.0	▲4.7	▲0.2	▲4.4	▲0.2	3.8	0.3	C Y	2017	Percentage change from the same month/term of the previous year after number of establishments have been adjusted(%)	
▲4.7	▲4.7	1.2	▲3.1	▲3.6	0.1	▲1.9	▲1.8	1.7	0.9		2018		
0.2	▲3.5	▲0.2	▲2.6	▲7.7	0.0	▲1.0	▲0.6	0.0	▲0.3		2019		
▲5.7	▲7.6	0.8	▲4.7	▲5.4	▲0.3	▲3.9	▲0.1	▲0.3	▲0.7	F Y	2016		
▲6.5	▲3.1	4.5	▲1.4	▲4.4	0.1	▲1.6	▲2.1	4.4	0.9		2017		
▲4.4	▲4.5	0.5	▲3.4	▲4.3	0.1	▲1.4	▲0.3	0.9	0.6		2018		
▲11.2	▲4.6	▲0.1	▲3.7	▲4.2	0.2	▲1.9	▲1.8	0.7	0.5	Q4	2018		
▲2.2	▲4.6	▲0.1	▲2.6	▲7.6	0.1	▲1.4	▲0.3	0.1	▲0.6	Q1	2019		
1.8	▲4.6	▲1.3	▲2.1	▲9.0	▲0.0	▲1.5	▲1.1	0.7	0.6	Q2			
11.8	2.9	10.0	▲1.4	▲6.1	0.2	▲0.8	▲0.8	2.8	2.4	Q3			
▲9.6	▲7.4	▲8.3	▲4.2	▲7.8	▲0.0	▲1.0	▲0.6	▲3.2	▲3.7	Q4			
▲5.4	▲4.3	0.5	▲3.5	▲2.3	0.1	▲2.1	▲1.7	1.3	1.8	Oct	2018		
▲20.4	▲5.3	▲0.4	▲4.6	▲2.3	0.2	▲1.8	▲1.8	▲0.2	▲0.0	Nov			
▲7.0	▲4.2	▲0.4	▲3.0	▲6.3	0.1	▲1.9	▲1.8	1.0	0.0	Dec	2019		
▲4.9	▲4.4	▲2.3	▲3.5	▲9.1	▲0.1	▲2.0	▲1.7	▲1.4	▲1.7	Jan			
▲4.1	▲5.7	0.7	▲2.2	▲5.8	▲0.1	▲1.4	▲1.7	▲0.4	▲0.0	Feb			
2.7	▲4.0	1.3	▲2.1	▲7.7	0.5	▲1.4	▲0.3	2.0	1.7	Mar			
▲2.7	▲6.0	▲2.1	▲3.8	▲7.2	0.1	▲1.8	▲1.0	0.0	▲1.8	Apr			
2.8	▲3.5	▲0.3	▲0.5	▲7.4	▲0.0	▲1.7	▲1.0	1.2	0.0	May			
5.1	▲4.4	▲1.5	▲2.2	▲11.4	▲0.2	▲1.5	▲1.1	1.0	1.8	Jun			
▲9.1	▲7.4	▲3.6	▲6.0	▲10.0	0.3	▲1.7	▲1.1	▲3.2	▲3.3	Jul			
14.8	▲0.6	3.3	▲1.5	▲7.1	▲0.1	▲1.2	▲0.9	1.6	0.0	Aug			
36.1	18.1	31.7	4.5	3.7	0.2	▲0.8	▲0.8	10.9	11.1	Sep			
▲14.0	▲13.0	▲16.4	▲8.2	▲7.8	▲0.1	▲1.0	▲0.8	▲7.3	▲7.1	Oct			
2.9	▲5.1	▲5.3	▲1.5	▲6.0	0.0	▲0.9	▲0.7	▲0.9	▲0.0	Nov			
▲15.8	▲5.0	▲4.7	▲3.2	▲9.1	0.0	▲1.0	▲0.6	▲1.9	▲2.7	Dec			

Note1 Yearly and quarterly data of number of establishments, number of employees and sales floor area are calculated at the end of term.

Note2 Yearly and quarterly data of sales per employee and sales per floor area (㎡) are average of that term.

Note3:Growth rates of number of establishments that showed at "Percentage change from the same month/term of the previous year after number of establishments have been adjusted" column are calculated by figures that showed "sales value" column.

Note4 Sales per ㎡ are calculated excluding sales value of restaurant and café.

Note5: The percentage change from the same month/term of the previous year is calculated using the linked coefficient to adjust for discrepancies.Refer to the Appendix table.

第1表 商品別販売額等及び前年（度、同期、同月）比増減率

Table1 Department stores and supermarkets sales value by goods and the percentage change from the same month/term of the previous year

(2) 百貨店		(2) Department stores									
年月	事業所数 (店)	合計	衣料品				身の回り品	飲食料品	その他		
			紳士服・洋品	婦人・子供服・洋品	その他の衣料品	家具			家具		
										Men's	Women's and Children's
Number of Establishments	Total	Clothes	Men's	Women's and Children's	Other Clothing	Accessories	Food and Beverages	Others	Furniture		
販売額 (百万円)	2017年	232	6,552,855	2,852,858	426,000	1,443,758	145,221	837,879	1,861,890	1,838,107	72,707
	2018	225	6,443,416	2,780,748	411,464	1,390,422	131,863	846,999	1,811,601	1,851,067	69,287
	2019	213	6,291,945	2,667,149	389,097	1,324,545	124,433	829,074	1,773,834	1,850,962	65,981
	2016年度	236	6,560,749	2,887,737	428,063	1,473,514	147,891	838,269	1,887,202	1,785,810	76,266
	2017	229	6,535,415	2,840,235	423,699	1,432,198	142,694	841,643	1,851,578	1,843,602	71,087
	2018	220	6,396,425	2,751,902	406,735	1,372,977	129,546	842,644	1,800,792	1,843,732	67,906
	2018年10~12月	225	1,835,282	769,001	125,077	375,708	35,169	233,046	564,706	501,574	18,407
	2019年1~3月	220	1,559,877	701,597	101,214	358,932	31,397	210,054	411,103	447,178	15,836
	4~6	219	1,495,816	652,208	96,967	325,064	29,494	200,682	394,251	449,358	15,138
	7~9	216	1,560,071	640,172	82,029	309,016	34,758	214,369	419,979	499,920	18,489
	10~12	213	1,676,181	673,172	108,888	331,533	28,783	203,969	548,502	454,506	16,517
	2018年10月	225	515,881	237,609	37,496	121,436	11,388	67,290	129,720	148,552	5,376
	11	225	578,923	244,635	40,526	122,378	11,422	70,308	173,260	161,028	6,639
	12	225	740,478	286,758	47,055	131,895	12,360	95,448	261,726	191,994	6,392
	2019年1月	223	538,048	264,793	41,836	133,847	11,698	77,411	129,952	143,304	4,892
	2	222	459,976	184,666	24,462	92,064	8,715	59,425	137,619	137,635	4,807
	3	220	561,853	252,138	34,915	133,020	10,984	73,218	143,532	166,183	6,137
	4	220	489,356	219,862	32,152	112,043	9,520	66,147	120,527	148,967	5,007
	5	219	484,869	214,491	31,475	106,763	10,003	66,250	121,592	148,786	5,179
	6	219	521,591	217,855	33,339	106,258	9,971	68,286	152,131	151,605	4,952
	7	219	541,156	216,589	29,518	105,023	11,471	70,577	171,932	152,635	6,037
	8	219	457,403	177,752	22,623	84,613	9,415	61,101	129,156	150,495	4,971
	9	216	561,512	245,831	29,888	119,379	13,872	82,691	118,891	196,790	7,481
	10	213	426,525	186,200	29,415	97,025	8,042	51,718	122,137	118,188	4,152
11	213	544,837	222,824	36,871	112,407	9,870	63,676	170,757	151,257	6,152	
12	213	704,818	264,148	42,602	122,100	10,871	88,574	255,608	185,062	6,213	
前年(度、同期、同月)比増減率(%)	2017年	▲2.9	▲0.7	▲2.3	▲1.1	▲3.5	▲3.4	▲0.7	▲1.8	3.2	▲6.9
	2018	▲3.0	▲1.7	▲2.5	▲3.4	▲3.7	▲9.2	1.1	▲2.7	0.7	▲4.7
	2019	▲5.3	▲2.4	▲4.1	▲5.4	▲4.7	▲5.6	▲2.1	▲2.1	▲0.0	▲4.8
	2016年度	▲2.9	▲3.4	▲5.5	▲4.9	▲6.2	▲6.5	▲4.3	▲2.1	▲1.3	▲9.2
	2017	▲3.0	▲0.4	▲1.6	▲1.0	▲2.8	▲3.5	0.4	▲1.9	3.2	▲6.8
	2018	▲3.9	▲2.1	▲3.1	▲4.0	▲4.1	▲9.2	0.1	▲2.7	0.0	▲4.5
	2018年10~12月	▲3.0	▲1.8	▲2.2	▲4.5	▲3.6	▲7.2	2.1	▲2.1	▲0.6	▲4.1
	2019年1~3月	▲3.9	▲2.9	▲3.9	▲4.5	▲4.6	▲6.9	▲2.0	▲2.6	▲1.6	▲8.0
	4~6	▲3.1	▲2.1	▲3.2	▲3.7	▲3.6	▲8.6	▲1.5	▲1.2	▲1.2	▲9.3
	7~9	▲4.0	5.9	5.4	2.9	2.6	13.2	9.5	▲1.4	13.6	8.9
	10~12	▲5.3	▲8.7	▲12.5	▲12.9	▲11.8	▲18.2	▲12.5	▲2.9	▲9.4	▲10.3
	2018年10月	▲3.8	▲0.1	▲1.3	▲4.6	▲1.9	▲4.4	2.6	0.4	1.4	▲4.2
	11	▲3.0	▲2.3	▲3.6	▲5.9	▲5.7	▲10.0	3.0	▲2.1	▲0.4	3.1
	12	▲3.0	▲2.5	▲1.8	▲3.2	▲3.0	▲6.8	1.2	▲3.3	▲2.4	▲10.5
	2019年1月	▲3.9	▲4.9	▲6.3	▲5.7	▲7.5	▲7.5	▲4.1	▲3.3	▲3.8	▲12.3
	2	▲3.9	▲2.2	▲2.9	▲6.5	▲2.6	▲4.7	▲1.6	▲2.9	▲0.4	▲8.2
	3	▲3.9	▲1.6	▲2.2	▲1.4	▲3.0	▲7.9	▲0.1	▲1.5	▲0.6	▲4.2
	4	▲3.1	▲2.2	▲4.6	▲5.6	▲4.9	▲11.0	▲2.7	0.5	▲0.8	▲7.8
	5	▲3.5	▲1.9	▲3.0	▲4.5	▲2.8	▲7.3	▲1.7	▲1.7	▲0.5	▲8.0
	6	▲3.1	▲2.2	▲2.0	▲1.2	▲2.9	▲7.5	▲0.1	▲2.2	▲2.3	▲12.0
	7	▲2.7	▲3.7	▲6.2	▲7.7	▲7.6	▲6.2	▲3.2	▲2.5	▲1.3	▲2.3
	8	▲2.7	1.3	1.1	6.1	▲0.7	3.9	1.4	▲2.0	4.7	▲8.6
	9	▲4.0	22.1	22.5	13.2	16.7	47.3	32.1	1.0	38.9	39.7
	10	▲5.3	▲17.3	▲21.6	▲21.6	▲20.1	▲29.4	▲23.1	▲5.8	▲20.4	▲22.8
11	▲5.3	▲5.9	▲8.9	▲9.0	▲8.1	▲13.6	▲9.4	▲1.4	▲6.1	▲7.3	
12	▲5.3	▲4.8	▲7.9	▲9.5	▲7.4	▲12.0	▲7.2	▲2.3	▲3.6	▲2.8	
前年(度、同期、同月)比増減率(既存店)(%)	2017年	▲2.9	0.6	▲1.0	▲0.2	▲2.1	▲1.6	0.5	▲0.7	4.6	▲6.0
	2018	▲3.0	▲0.3	▲1.3	▲2.3	▲2.5	▲7.6	2.2	▲1.1	2.0	▲3.2
	2019	▲5.3	▲1.3	▲3.0	▲4.4	▲3.6	▲4.1	▲1.2	▲1.1	1.0	▲3.7
	2016年度	▲2.9	▲2.8	▲4.9	▲4.5	▲5.6	▲5.6	▲3.8	▲1.5	▲0.7	▲8.8
	2017	▲3.0	1.0	▲0.3	0.1	▲1.4	▲1.8	1.8	▲0.6	4.7	▲5.5
	2018	▲3.9	▲0.7	▲1.8	▲2.8	▲2.8	▲7.3	1.3	▲1.2	1.4	▲2.9
	2018年10~12月	▲3.0	▲0.6	▲1.2	▲3.5	▲2.4	▲5.2	3.0	▲0.8	0.6	▲2.7
	2019年1~3月	▲3.9	▲1.3	▲2.1	▲2.7	▲3.0	▲3.7	▲0.2	▲1.1	▲0.0	▲5.8
	4~6	▲3.1	▲1.3	▲2.5	▲3.0	▲2.8	▲7.5	▲1.0	▲0.5	▲0.2	▲8.3
	7~9	▲4.0	6.4	5.9	3.5	3.2	13.5	9.9	▲0.9	14.1	9.2
	10~12	▲5.3	▲7.6	▲11.5	▲11.9	▲10.5	▲17.0	▲11.8	▲1.7	▲8.4	▲9.5
	2018年10月	▲3.8	1.1	▲0.2	▲3.8	▲0.8	▲2.6	3.4	1.8	2.6	▲2.5
	11	▲3.0	▲1.1	▲2.5	▲4.9	▲4.6	▲7.7	4.0	▲0.7	0.8	4.5
	12	▲3.0	▲1.3	▲0.8	▲2.2	▲1.8	▲5.3	-2.1	▲2.0	▲1.1	▲9.3
	2019年1月	▲3.9	▲3.3	▲4.6	▲4.1	▲6.0	▲4.0	▲2.5	▲1.7	▲2.2	▲9.7
	2	▲3.9	▲0.1	▲0.3	▲4.1	▲0.3	▲0.9	1.3	▲1.3	1.5	▲4.9
	3	▲3.9	▲0.2	▲0.8	0.1	▲1.7	▲5.5	1.2	▲0.3	0.6	▲3.1
	4	▲3.1	▲1.5	▲4.0	▲4.9	▲4.3	▲10.4	▲2.2	1.4	0.1	▲6.9
	5	▲3.5	▲1.1	▲2.2	▲3.7	▲2.1	▲5.9	▲1.2	▲0.9	0.4	▲7.2
	6	▲3.1	▲1.2	▲0.4	▲0.4	▲2.0	▲6.1	0.6	▲1.5	▲1.1	▲10.8
	7	▲2.7	▲3.3	▲5.8	▲7.3	▲7.2	▲6.0	▲2.9	▲2.1	▲0.9	▲2.2
	8	▲2.7	1.8	1.6	6.8	▲0.1	4.3	1.8	▲1.5	5.1	▲8.4
	9	▲4.0	22.8	23.2	13.9	17.5	47.9	32.7	1.6	39.7	40.1
	10	▲5.3	▲16.4	▲20.7	▲20.7	▲19.0	▲28.4	▲22.6	▲4.7	▲19.6	▲22.1
11	▲5.3	▲4.8	▲7.9	▲8.0	▲6.8	▲12.3	▲8.8	▲0.2	▲5.1	▲6.7	
12	▲5.3	▲3.7	▲6.8	▲8.3	▲6.1	▲10.7	▲6.5	▲1.2	▲2.6	▲1.9	

注1:年(度)及び四半期の事業所数、従業員数、売場面積の数値は年(度)及び四半期末値による。
 注2:年(度)及び四半期の従業員一人当たり販売額、売場面積1㎡当たり販売額の数値は、従業員数、売場面積の年(度)及び四半期平均値による。
 注3:前年(度・同期・同月)比の既存店の事業所数は、全店で計算している。
 注4:売場面積1㎡当たり販売額は、食堂・喫茶の販売額を除いた販売額で計算している。

他				商 品 券	営 業 日 数 (日)	従 業 者 数 (人)	売 場 面 積 (1000㎡)	従 業 者 一 人 当 たり 販 売 額 (万円)	売 場 面 積 1㎡ 当 たり 販 売 額 (万円)	Year and Month			
家 庭 用 電 気 機 械 器 具	家 庭 用 品	そ の 他 の 商 品	食 堂 喫 茶									Gift Certificate	Business Days
22,884	195,099	1,383,036	164,381	154,353	362.4	76,279	6,053	8,430.9	104.2	C Y	2017	Sales value (million yen)	
18,492	180,220	1,425,827	157,241	146,053	362.0	72,916	5,830	8,666.2	106.7		2018		
20,706	167,026	1,445,686	151,563	131,123	362.1	68,671	5,605	8,899.8	107.6		2019		
24,401	202,927	1,314,066	168,150	160,699	362.8	77,862	6,187	8,148.6	101.5	F Y	2016		
22,575	190,272	1,396,539	163,129	152,682	362.4	74,563	5,966	8,501.7	104.8		2017		
18,063	176,073	1,425,845	155,844	143,547	362.1	71,217	5,743	8,703.1	106.9		2018		
4,148	48,014	392,189	38,816	48,359	91.8	72,916	5,830	2,512.1	30.8	Q4	2018		
4,662	42,377	347,172	37,130	24,489	88.9	71,217	5,743	2,171.8	26.3	Q1	2019		
4,865	40,495	351,644	37,216	31,284	90.5	71,491	5,722	2,091.6	25.5	Q2			
5,413	42,515	392,789	40,715	32,173	91.3	69,853	5,673	2,212.6	26.7	Q3			
5,766	41,639	354,081	36,502	43,177	91.4	68,671	5,605	2,431.1	29.3	Q4			
1,157	13,713	116,379	11,926	8,431	30.9	73,033	5,825	706.4	8.7	Oct	2018		
1,405	15,002	125,727	12,256	16,791	29.9	73,227	5,835	790.6	9.7	Nov			
1,586	19,298	150,084	14,634	23,137	31.0	72,916	5,830	1,015.5	12.5	Dec			
1,338	15,357	108,988	12,728	7,115	30.1	72,561	5,822	741.5	9.0	Jan	2019		
1,802	11,833	108,169	11,081	6,831	27.9	71,691	5,802	641.6	7.7	Feb			
1,522	15,187	130,015	13,321	10,543	30.9	71,217	5,743	788.9	9.6	Mar			
1,367	13,653	116,927	12,013	8,941	29.9	71,592	5,737	683.5	8.3	Apr			
1,616	13,350	115,938	12,702	8,430	30.8	71,459	5,727	678.5	8.2	May			
1,881	13,492	118,780	12,501	13,913	29.8	71,491	5,722	729.6	8.9	Jun			
1,638	14,385	116,997	13,579	17,017	30.9	71,022	5,722	762.0	9.2	Jul			
1,957	12,591	116,198	14,778	7,894	30.5	70,654	5,702	647.4	7.8	Aug			
1,818	15,539	159,594	12,358	7,262	29.9	69,853	5,673	803.8	9.7	Sep			
1,139	10,689	91,473	10,735	7,107	30.5	69,073	5,598	617.5	7.4	Oct			
3,167	13,357	116,712	11,870	15,282	29.9	69,092	5,602	788.6	9.5	Nov			
1,461	17,593	145,897	13,898	20,788	31.0	68,671	5,605	1,026.4	12.3	Dec			
▲10.5	▲4.5	6.2	▲3.7	▲5.1	▲0.4	▲4.6	▲3.6	3.9	2.8	C Y	2017		Percentage change from the same month/term of the previous year (%)
▲19.2	▲7.6	3.1	▲4.3	▲5.4	▲0.1	▲4.4	▲3.7	2.8	2.4		2018		
12.0	▲7.3	1.4	▲3.6	▲10.2	▲0.0	▲5.8	▲3.9	2.7	0.8		2019		
▲9.7	▲5.4	0.8	▲6.6	▲7.4	▲0.3	▲4.1	▲2.6	▲0.1	▲1.3	F Y	2016		
▲7.5	▲6.2	6.3	▲3.0	▲5.0	▲0.1	▲4.2	▲3.6	4.3	3.3		2017		
▲20.0	▲7.5	2.1	▲4.5	▲6.0	▲0.1	▲4.5	▲3.7	2.4	2.0		2018		
▲41.2	▲7.0	1.6	▲4.8	▲6.2	0.2	▲4.4	▲3.7	2.8	2.3	Q4	2018		
▲8.4	▲8.9	0.0	▲3.6	▲9.3	0.1	▲4.5	▲3.7	1.7	0.8	Q1	2019		
0.1	▲8.9	0.3	▲3.3	▲11.9	0.1	▲4.8	▲2.6	2.9	0.8	Q2			
23.1	3.1	16.9	▲1.7	▲8.5	0.3	▲4.6	▲2.6	11.0	9.0	Q3			
39.0	▲13.3	▲9.7	▲6.0	▲10.7	▲0.4	▲5.8	▲3.9	▲3.2	▲4.9	Q4			
▲24.6	▲5.5	3.6	▲4.6	▲4.6	0.7	▲4.5	▲4.2	4.7	4.8	Oct	2018		
▲57.8	▲6.9	2.5	▲5.8	▲5.0	▲0.0	▲4.4	▲3.6	2.2	1.0	Nov			
▲27.5	▲8.1	▲0.6	▲4.1	▲7.7	▲0.0	▲4.4	▲3.7	2.0	1.6	Dec			
▲16.9	▲5.0	▲3.0	▲4.7	▲8.2	▲0.0	▲4.4	▲3.8	▲0.5	▲1.1	Jan	2019		
▲5.1	▲9.1	1.5	▲3.7	▲9.2	0.4	▲4.7	▲4.0	2.7	1.3	Feb			
▲3.9	▲12.5	1.4	▲2.5	▲10.0	▲0.0	▲4.5	▲3.7	3.1	3.2	Mar			
▲7.7	▲8.6	1.1	▲4.8	▲9.3	▲0.0	▲5.0	▲2.7	2.9	0.0	Apr			
▲14.4	▲9.8	1.4	▲1.5	▲9.8	0.3	▲5.0	▲2.8	3.2	0.0	May			
26.3	▲8.3	▲1.4	▲3.5	▲14.7	▲0.0	▲4.8	▲2.6	2.7	0.0	Jun			
▲1.4	▲6.7	0.2	▲7.0	▲11.6	▲0.0	▲4.6	▲2.0	1.0	▲2.1	Jul			
16.7	▲2.0	6.8	▲1.7	▲8.0	▲0.7	▲4.5	▲2.4	6.1	4.0	Aug			
71.8	19.8	44.5	4.8	▲1.0	1.7	▲4.6	▲2.6	28.0	26.0	Sep			
▲1.5	▲22.1	▲21.4	▲10.0	▲15.7	▲1.3	▲5.4	▲3.9	▲12.6	▲14.9	Oct			
125.4	▲11.0	▲7.2	▲3.1	▲9.0	▲0.0	▲5.6	▲4.0	▲0.3	▲2.1	Nov			
▲7.9	▲8.8	▲2.8	▲5.0	▲10.2	▲0.0	▲5.8	▲3.9	1.1	▲1.6	Dec			
▲4.5	▲3.6	7.6	▲2.3	▲4.2	▲0.3	▲3.0	▲1.1	3.7	1.6	C Y	2017	Percentage change from the same month/term of the previous year after number of establishments have been adjusted(%)	
▲17.4	▲6.6	4.4	▲2.9	▲4.0	▲0.2	▲2.8	▲1.0	2.2	0.8		2018		
12.6	▲5.4	2.3	▲2.6	▲9.7	▲0.0	▲3.6	▲0.5	2.3	▲0.6		2019		
▲9.2	▲4.9	1.3	▲5.7	▲7.2	▲0.3	▲2.8	▲0.4	▲0.4	▲2.0	F Y	2016		
▲0.3	▲5.1	7.8	▲1.7	▲3.9	▲0.1	▲2.4	▲1.0	4.1	2.1		2017		
▲19.2	▲6.4	3.5	▲2.9	▲4.7	▲0.1	▲3.2	▲0.8	1.9	0.4		2018		
▲40.8	▲6.2	2.8	▲3.4	▲5.3	0.0	▲2.8	▲1.0	2.3	0.7	Q4	2018		
▲7.6	▲7.0	1.5	▲2.0	▲8.6	0.1	▲3.2	▲0.8	1.8	▲0.4	Q1	2019		
0.8	▲7.4	1.4	▲2.7	▲11.7	▲0.0	▲3.9	▲0.5	2.9	▲0.4	Q2			
23.3	4.8	17.3	▲1.5	▲8.3	0.3	▲3.8	▲0.6	10.7	7.7	Q3			
39.4	▲10.9	▲9.0	▲4.1	▲9.8	▲0.5	▲3.6	▲0.5	▲4.4	▲7.0	Q4			
▲23.9	▲4.8	4.9	▲3.2	▲3.6	0.0	▲2.8	▲1.1	4.0	2.4	Oct	2018		
▲57.7	▲6.1	3.6	▲4.3	▲4.0	0.0	▲2.8	▲0.9	1.8	▲0.0	Nov			
▲26.7	▲7.3	0.7	▲2.6	▲6.8	0.0	▲2.8	▲1.0	1.5	▲0.0	Dec			
▲16.1	▲3.4	▲1.4	▲3.0	▲7.2	0.1	▲2.7	▲0.7	▲0.5	▲3.2	Jan	2019		
▲4.6	▲6.7	3.3	▲1.5	▲8.4	0.3	▲2.9	▲0.7	3.0	1.3	Feb			
▲2.6	▲10.5	2.6	▲1.6	▲9.6	▲0.0	▲3.2	▲0.8	3.1	1.1	Mar			
▲6.3	▲7.2	2.0	▲4.4	▲9.1	▲0.1	▲4.2	▲0.7	2.8	▲1.2	Apr			
▲14.0	▲8.4	2.3	▲0.9	▲9.6	0.0	▲4.0	▲0.5	3.0	▲1.2	May			
26.6	▲6.6	▲0.1	▲2.7	▲14.6	▲0.0	▲3.9	▲0.5	2.7	▲1.1	Jun			
▲1.2	▲5.4	0.5	▲6.8	▲11.4	▲0.2	▲4.0	▲0.5	0.7	▲3.2	Jul			
16.8	▲0.2	7.1	▲1.5	▲7.8	▲0.6	▲3.9	▲0.9	6.0	2.6	Aug			
72.2	22.0	45.1	5.1	▲0.6	1.8	▲3.8	▲0.6	27.5	24.4	Sep			
▲1.1	▲20.0	▲20.7	▲8.3	▲14.9	▲1.3	▲3.2	▲0.5	▲13.6	▲16.9	Oct			
125.9	▲8.6	▲6.4	▲1.3	▲8.1	▲0.1	▲3.4	▲0.7	▲1.4	▲4.0	Nov			
▲7.7	▲6.3	▲2.0	▲3.2	▲9.2	0.0	▲3.6	▲0.5	▲0.2	▲3.1	Dec			

Note1 Yearly and quarterly data of number of establishments, number of employees and sales floor area are calculated at the end of term.

Note2 Yearly and quarterly data of sales per employee and sales per floor area (㎡) are average of that term.

Note3:Growth rates of number of establishments that showed at "Percentage change from the same month/term of the previous year after number of establishments have been adjusted" column are calculated by figures that showed "sales value" column.

Note4 Sales per ㎡ are calculated excluding sales value of restaurant and café.

第1表 商品別販売額等及び前年（度、同期、同月）比増減率

Table1 Departmentstores and supermarkets sales value by goods and the percentage change from the same month/term of the previous year

(3) スーパー (3) Supermarkets

年 月	事業所数 (店)	合 計	衣 料 品					飲 食 料 品	そ の の		
			Clothes	紳士服	婦人・	その他	身の回		Food and Beverages	Others	家具
				洋 品	子供服	の 衣料品					
	Number of Establishments	Total	Men's	Women's and Children's	Other Clothing	Accessories			Furniture		
2017 年	4,901	13,049,653	1,200,706	284,291	600,747	94,614	221,054	9,644,030	2,204,918	34,018	
2018 年	4,997	13,160,939	1,135,158	267,961	571,141	86,538	209,518	9,830,204	2,195,576	31,600	
2019 年	5,037	13,101,474	1,084,376	253,764	545,726	85,126	199,759	9,849,520	2,167,579	30,065	
2016 年度	4,829	12,965,275	1,236,062	291,659	621,400	98,595	224,407	9,545,520	2,183,963	36,885	
2017 年度	4,904	13,089,830	1,187,718	281,557	595,078	92,562	218,521	9,694,451	2,207,660	33,237	
2018 年度	4,987	13,151,839	1,124,971	265,170	567,539	85,568	206,695	9,834,929	2,191,939	31,263	
2018 年 10~12月	4,997	3,477,094	308,205	78,967	151,718	27,519	50,001	2,571,355	597,533	10,003	
2019 年 1~3月	4,987	3,161,261	257,893	58,996	132,957	18,588	47,351	2,380,689	522,680	6,638	
4~6	5,000	3,200,393	283,333	66,636	144,149	19,017	53,531	2,397,938	519,122	6,893	
7~9	5,013	3,324,656	260,143	55,289	129,349	22,200	53,305	2,493,606	570,906	7,596	
10~12	5,037	3,415,165	283,006	72,842	139,271	25,320	45,572	2,577,287	554,872	8,938	
2018 年 10月	4,967	1,070,301	95,942	23,433	48,130	8,090	16,289	800,591	173,769	3,113	
11	4,990	1,064,755	102,365	26,812	50,887	8,708	15,957	785,575	176,816	3,183	
12	4,997	1,342,037	109,899	28,722	52,700	10,721	17,755	985,189	246,949	3,707	
2019 年 1月	4,996	1,094,133	95,361	24,194	46,446	7,580	17,141	816,482	182,290	2,620	
2	4,985	974,569	68,075	14,973	36,049	4,875	12,178	751,790	154,704	1,818	
3	4,987	1,092,559	94,457	19,829	50,462	6,133	18,032	812,417	185,685	2,200	
4	4,989	1,046,011	89,348	20,247	46,858	5,763	16,480	784,212	172,451	2,106	
5	4,989	1,078,262	96,494	22,044	49,683	6,581	18,186	807,428	174,340	2,409	
6	5,000	1,076,119	97,492	24,345	47,609	6,674	18,864	806,297	172,330	2,379	
7	5,005	1,083,023	90,164	19,649	45,723	7,328	17,465	815,382	177,477	2,384	
8	5,013	1,131,503	84,586	18,310	41,436	6,827	18,013	859,752	187,166	2,420	
9	5,013	1,110,129	85,393	17,330	42,191	8,046	17,827	818,472	206,264	2,792	
10	5,009	1,031,195	81,931	19,972	41,714	6,500	13,746	795,592	153,671	2,539	
11	5,020	1,066,026	101,478	26,811	50,206	9,029	15,432	794,436	170,112	3,146	
12	5,037	1,317,944	99,597	26,060	47,352	9,791	16,395	987,258	231,088	3,253	
2017 年	1.2	0.4	▲4.4	▲3.9	▲4.9	▲6.0	▲3.1	1.0	0.6	▲12.1	
2018 年	2.0	0.9	▲5.5	▲5.7	▲4.9	▲8.5	▲5.2	1.9	▲0.4	▲7.1	
2019 年	0.8	▲0.5	▲4.5	▲5.3	▲4.4	▲1.6	▲4.7	0.2	▲1.3	▲4.9	
2016 年度	0.3	0.0	▲5.1	▲3.6	▲4.2	▲9.6	▲7.2	1.1	▲1.5	▲16.8	
2017 年度	1.6	1.0	▲3.9	▲3.5	▲4.2	▲6.1	▲2.6	1.6	1.1	▲9.9	
2018 年度	1.7	0.5	▲5.3	▲5.8	▲4.6	▲7.6	▲5.4	1.4	▲0.7	▲5.9	
2018 年 10~12月	2.0	▲0.2	▲6.3	▲6.5	▲5.7	▲6.9	▲7.3	1.0	▲1.7	▲6.0	
2019 年 1~3月	1.7	▲0.3	▲3.8	▲4.5	▲2.6	▲5.0	▲5.6	0.2	▲0.7	▲4.8	
4~6	1.1	0.1	▲3.6	▲4.6	▲4.4	▲0.4	▲0.9	1.0	▲2.1	▲4.1	
7~9	1.1	0.3	▲1.9	▲3.6	▲2.0	9.0	▲3.7	▲0.6	5.4	2.1	
10~12	0.8	▲1.8	▲8.2	▲7.8	▲8.2	▲8.0	▲8.9	0.2	▲7.1	▲10.6	
2018 年 10月	1.9	▲0.2	▲8.8	▲9.5	▲7.6	▲9.9	▲10.9	1.3	▲1.7	▲7.7	
11	1.9	▲1.3	▲7.3	▲7.2	▲6.9	▲7.9	▲8.3	0.0	▲3.4	▲6.8	
12	2.0	0.7	▲2.9	▲3.2	▲2.7	▲3.8	▲2.7	1.4	▲0.5	▲3.8	
2019 年 1月	1.9	▲2.0	▲5.6	▲6.0	▲4.0	▲5.7	▲9.0	▲1.5	▲2.3	▲6.2	
2	1.8	▲1.2	▲4.5	▲6.4	▲2.3	▲10.4	▲5.9	▲0.9	▲1.2	▲3.7	
3	1.7	2.4	▲1.4	▲1.2	▲1.5	0.9	▲2.0	3.0	1.4	▲4.1	
4	1.2	▲0.9	▲8.1	▲9.4	▲8.4	▲4.2	▲6.9	0.7	▲4.1	▲9.7	
5	1.1	0.6	0.2	0.4	▲0.9	5.4	1.0	0.9	▲0.5	1.4	
6	1.1	0.6	▲2.8	▲4.8	▲3.9	▲2.2	3.1	1.5	▲1.6	▲4.0	
7	0.9	▲4.9	▲12.9	▲15.6	▲12.7	▲9.4	▲12.0	▲3.5	▲6.4	▲18.2	
8	1.1	0.7	2.0	5.0	1.7	10.1	▲2.9	0.2	2.4	3.4	
9	1.1	5.4	8.7	4.2	8.4	32.1	5.2	1.6	22.0	28.0	
10	0.8	▲3.7	▲14.6	▲14.8	▲13.3	▲19.7	▲15.6	▲0.6	▲11.6	▲18.4	
11	0.6	0.1	▲0.9	▲0.0	▲1.3	3.7	▲3.3	1.1	▲3.8	▲1.2	
12	0.8	▲1.8	▲9.4	▲9.3	▲10.1	▲8.7	▲7.7	0.2	▲6.4	▲12.3	
2017 年	1.2	▲0.2	▲3.3	▲2.7	▲3.8	▲4.8	▲2.2	0.0	0.3	▲11.4	
2018 年	2.0	▲0.5	▲4.5	▲4.7	▲3.9	▲7.4	▲4.8	0.2	▲1.8	▲6.7	
2019 年	0.8	▲1.3	▲3.4	▲4.0	▲3.1	▲0.6	▲4.6	▲0.9	▲2.2	▲4.4	
2016 年度	0.3	▲0.7	▲4.6	▲3.1	▲3.6	▲9.2	▲6.9	0.1	▲1.8	▲16.3	
2017 年度	1.6	0.2	▲2.5	▲1.9	▲2.9	▲4.6	▲1.4	0.5	0.6	▲9.2	
2018 年度	1.7	▲1.1	▲4.6	▲5.1	▲3.9	▲6.7	▲5.4	▲0.4	▲2.1	▲5.6	
2018 年 10~12月	2.0	▲1.7	▲5.8	▲6.0	▲5.1	▲6.3	▲7.4	▲0.8	▲3.0	▲5.9	
2019 年 1~3月	1.7	▲1.7	▲3.2	▲3.8	▲1.9	▲3.9	▲5.6	▲1.5	▲1.7	▲4.6	
4~6	1.1	▲0.7	▲2.5	▲3.4	▲3.1	0.4	▲0.4	▲0.0	▲3.0	▲3.8	
7~9	1.1	▲0.6	▲0.9	▲2.4	▲0.6	9.9	▲4.0	▲1.6	4.2	2.6	
10~12	0.8	▲2.3	▲6.6	▲5.8	▲6.2	▲6.6	▲8.9	▲0.5	▲7.9	▲10.0	
2018 年 10月	1.9	▲1.8	▲8.4	▲9.1	▲7.0	▲9.4	▲11.0	▲0.5	▲3.3	▲7.6	
11	1.9	▲2.6	▲6.8	▲6.8	▲6.3	▲7.2	▲8.3	▲1.6	▲4.6	▲6.7	
12	2.0	▲0.8	▲2.5	▲2.6	▲2.1	▲2.9	▲3.0	▲0.3	▲1.7	▲3.7	
2019 年 1月	1.9	▲3.4	▲4.9	▲5.2	▲3.3	▲4.3	▲9.0	▲3.2	▲3.4	▲5.8	
2	1.8	▲2.7	▲4.1	▲5.9	▲1.8	▲9.3	▲6.1	▲2.6	▲2.2	▲3.5	
3	1.7	1.0	▲0.7	▲0.4	▲0.7	1.6	▲1.7	1.3	0.3	▲4.1	
4	1.2	▲1.9	▲7.2	▲8.4	▲7.3	▲3.6	▲6.6	▲0.5	▲5.1	▲9.6	
5	1.1	▲0.2	1.4	1.7	0.6	6.1	1.7	▲0.2	▲1.5	1.7	
6	1.1	▲0.1	▲1.6	▲3.5	▲2.5	▲1.4	3.4	0.6	▲2.4	▲3.6	
7	0.9	▲5.5	▲12.1	▲14.6	▲11.4	▲8.6	▲12.2	▲4.3	▲7.5	▲17.8	
8	1.1	▲0.3	3.0	6.3	3.1	11.2	▲3.3	▲0.8	1.1	3.8	
9	1.1	4.4	9.7	5.6	9.9	33.3	4.8	0.5	20.7	28.8	
10	0.8	▲4.3	▲13.4	▲13.3	▲11.7	▲18.8	▲15.6	▲1.4	▲12.5	▲17.8	
11	0.6	▲0.2	1.2	2.3	1.0	5.5	▲2.8	0.6	▲4.4	▲0.3	
12	0.8	▲2.3	▲7.8	▲7.2	▲8.1	▲7.2	▲8.3	▲0.5	▲7.2	▲11.7	

注1:年(度)及び四半期の事業所数、従業員数、売場面積の数値は年(度)及び四半期末値による。
 注2:年(度)及び四半期の従業員一人当たり販売額、売場面積1㎡当たり販売額の数値は、従業員数、売場面積の年(度)及び四半期平均値による。
 注3:前年(度・同期・同月)比の既存店の事業所数は、全店で計算している。
 注4:売場面積1㎡当たり販売額は、食堂・喫茶の販売額を除いた販売額で計算している。
 注5:前年(度・同期・同月)比増減率は、ギャップを調整するリンク係数(付表参照)で処理した数値で計算している。

他				商 品 券	営業日数 (日)	従業員数 (人)	売場面積 (1000㎡)	従 業 者 一人当 り販売額 (万円)	売場面積 1㎡ 当 り販売額 (万円)	Year and Month			
家庭用 電気機 械器具	家庭用品	その他 の商品	食 堂 ・ 喫 茶										
Household Electric Appliances	Household Equipment	Others	Restaurants and Café	Gift Certificate	Business Days	Number of Employees	Sales Floor Area (1000㎡)	Sales per Employee (10000yen)	Sales per ㎡ (10000 yen)				
152,239	279,570	1,721,201	17,890	68,604	363.6	491,632	22,711	2,720.9	57.4	C Y	2017	Sales value (million yen)	
153,521	270,059	1,723,354	17,041	67,162	363.5	493,076	22,388	2,750.2	58.5		2018		
157,479	263,173	1,699,777	17,084	64,574	363.6	495,924	22,203	2,725.8	58.9		2019		
160,386	283,802	1,685,125	17,765	72,003	363.5	473,542	22,700	2,642.3	57.0	F Y	2016		
151,672	276,797	1,728,017	17,937	68,185	363.5	474,242	22,229	2,740.6	57.7		2017		
154,106	268,241	1,721,593	16,736	66,203	363.7	477,354	22,260	2,744.5	58.6		2018		
41,618	71,014	470,445	4,453	19,359	91.7	493,076	22,388	720.1	15.5	Q4	2018		
40,598	62,825	408,902	3,718	15,474	89.6	477,354	22,260	661.1	14.1	Q1	2019		
35,892	64,176	407,626	4,534	14,941	90.7	477,647	22,205	672.3	14.4	Q2			
43,447	69,269	446,201	4,393	15,586	91.7	480,795	22,213	688.4	14.9	Q3			
37,543	66,903	437,049	4,440	18,574	91.6	495,924	22,203	703.6	15.4	Q4			
11,678	21,418	136,054	1,506	4,681	30.8	476,961	22,352	224.4	4.8	Oct	2018		
12,592	21,497	138,126	1,417	5,473	30.0	478,500	22,395	222.5	4.7	Nov			
17,347	28,100	196,265	1,530	9,206	30.9	493,076	22,388	272.2	6.0	Dec			
15,300	22,548	140,432	1,390	5,719	30.7	487,185	22,387	224.6	4.9	Jan	2019		
11,073	18,506	122,230	1,077	3,955	28.2	470,079	22,324	207.3	4.4	Feb			
14,225	21,770	146,240	1,250	5,800	30.7	477,354	22,260	228.9	4.9	Mar			
11,027	21,041	136,810	1,467	5,473	30.0	473,719	22,232	220.8	4.7	Apr			
12,171	21,816	136,429	1,516	4,885	30.8	476,685	22,183	226.2	4.9	May			
12,695	21,319	134,387	1,551	4,582	29.9	477,647	22,205	225.3	4.8	Jun			
13,747	21,378	138,270	1,697	5,513	30.8	481,304	22,226	225.0	4.9	Jul			
14,049	22,639	146,653	1,405	5,266	30.9	486,802	22,240	232.4	5.1	Aug			
15,652	25,252	161,277	1,291	4,807	30.0	480,795	22,213	230.9	5.0	Sep			
10,388	19,494	119,793	1,458	4,907	30.7	479,674	22,130	215.0	4.7	Oct			
11,761	20,672	133,103	1,429	5,396	30.0	480,552	22,160	221.8	4.8	Nov			
15,394	26,736	184,153	1,552	8,270	30.9	495,924	22,203	265.8	5.9	Dec			
▲6.7	▲2.9	2.2	0.7	▲5.7	▲0.2	▲3.4	▲0.1	3.1	0.7	C Y	2017		Percentage change from the same month/term of the previous year (%)
0.8	▲3.4	0.1	▲4.7	▲2.1	0.0	0.3	▲1.4	1.1	1.1		2018		
2.6	▲2.5	▲1.4	0.3	▲3.9	0.0	0.6	▲0.8	▲0.9	0.7		2019		
▲3.7	▲9.3	0.6	4.8	▲1.0	▲0.3	▲3.3	▲0.5	▲0.4	0.7	F Y	2016		
▲5.4	▲2.5	2.5	1.0	▲5.3	0.0	0.1	▲2.1	3.7	1.2		2017		
1.6	▲3.1	▲0.4	▲6.7	▲2.9	0.1	0.7	0.1	0.1	1.6		2018		
▲2.9	▲3.0	▲1.3	▲6.4	▲1.2	0.2	0.3	▲1.4	▲0.4	1.3	Q4	2018		
1.5	▲2.8	▲0.4	▲7.6	▲5.8	0.2	0.7	0.1	▲0.8	0.0	Q1	2019		
5.2	▲3.0	▲2.5	2.6	▲3.2	▲0.1	0.2	▲1.3	▲0.0	1.4	Q2			
15.0	1.5	5.2	6.0	▲2.2	0.1	1.2	▲0.7	▲0.3	0.7	Q3			
▲9.8	▲5.8	▲7.1	▲0.3	▲4.1	▲0.1	0.6	▲0.8	▲2.3	▲0.6	Q4			
0.5	▲3.5	▲1.4	▲5.6	0.5	0.3	▲0.0	▲1.5	▲0.2	2.1	Oct	2018		
▲8.3	▲4.3	▲2.7	▲6.8	4.0	0.0	0.3	▲1.4	▲1.6	0.0	Nov			
▲1.0	▲1.7	▲0.2	▲6.8	▲4.9	0.3	0.3	▲1.4	0.4	1.7	Dec			
▲0.6	▲5.0	▲1.9	▲8.2	▲10.9	0.0	0.2	▲1.4	▲2.2	▲0.0	Jan	2019		
▲1.5	▲4.7	▲0.5	▲8.5	▲0.4	0.0	0.8	▲1.5	▲2.0	2.3	Feb			
6.3	1.3	1.1	▲6.0	▲4.1	0.7	0.7	0.1	1.7	2.1	Mar			
1.3	▲5.2	▲4.3	2.3	▲4.4	0.0	0.1	▲1.1	▲1.0	0.0	Apr			
8.8	▲0.6	▲1.3	2.0	▲3.7	0.0	▲0.0	▲1.3	0.6	2.1	May			
5.4	▲3.2	▲1.9	3.5	▲1.0	▲0.3	0.2	▲1.3	0.4	2.1	Jun			
▲6.5	▲9.0	▲5.9	7.8	▲7.0	0.0	▲0.1	▲1.3	▲4.8	▲2.0	Jul			
19.2	▲1.1	1.5	5.2	▲6.9	0.0	0.7	▲0.8	0.0	2.0	Aug			
38.6	15.4	21.7	4.4	10.3	0.3	1.2	▲0.7	4.1	6.4	Sep			
▲11.1	▲9.0	▲12.0	▲3.2	4.8	▲0.3	0.6	▲1.0	▲4.2	▲2.1	Oct			
▲6.6	▲3.8	▲3.6	0.9	▲1.4	0.0	0.4	▲1.1	▲0.3	▲2.1	Nov			
▲11.3	▲4.9	▲6.2	1.5	▲10.2	0.0	0.6	▲0.8	▲2.4	▲1.7	Dec			
▲8.3	▲2.4	1.9	1.2	▲5.7	▲0.2	▲4.7	0.1	3.6	▲0.2	C Y	2017	Percentage change from the same month/term of the previous year after number of establishments have been adjusted(%)	
▲2.8	▲3.3	▲1.4	▲5.5	▲2.6	0.1	▲1.8	▲2.0	1.6	1.0		2018		
▲1.3	▲2.2	▲2.3	▲2.8	▲3.2	0.1	▲0.6	▲0.7	▲0.3	▲0.3		2019		
▲5.2	▲9.5	0.3	5.1	▲1.2	▲0.3	▲4.1	▲0.0	0.2	▲0.0	F Y	2016		
▲7.4	▲1.8	1.9	1.1	▲5.5	0.1	▲1.5	▲2.4	4.2	0.2		2017		
▲2.1	▲3.3	▲1.8	▲7.4	▲3.4	0.1	▲1.1	▲0.1	0.7	0.5		2018		
▲6.3	▲3.4	▲2.6	▲6.6	▲1.5	0.2	▲1.8	▲2.0	0.2	0.6	Q4	2018		
▲1.5	▲3.0	▲1.4	▲7.9	▲6.1	0.1	▲1.1	▲0.1	▲0.3	▲0.0	Q1	2019		
2.0	▲2.7	▲3.5	2.4	▲2.5	▲0.0	▲1.1	▲1.3	0.5	0.7	Q2			
10.4	1.8	4.1	▲0.8	▲1.2	0.1	▲0.3	▲0.8	0.2	0.7	Q3			
▲14.5	▲5.0	▲7.7	▲5.1	▲2.7	▲0.0	▲0.6	▲0.7	▲1.7	▲1.3	Q4			
▲3.0	▲3.9	▲3.0	▲5.9	0.2	0.1	▲2.0	▲1.9	0.2	2.1	Oct	2018		
▲11.4	▲4.7	▲3.8	▲7.0	3.6	0.2	▲1.7	▲2.0	▲1.0	▲2.1	Nov			
▲4.6	▲2.0	▲1.3	▲7.0	▲5.0	0.1	▲1.8	▲2.0	1.0	1.7	Dec			
▲3.7	▲5.1	▲2.9	▲8.5	▲11.4	▲0.1	▲1.8	▲2.0	▲1.6	▲0.0	Jan	2019		
▲4.0	▲5.0	▲1.5	▲8.7	▲0.9	▲0.1	▲1.2	▲2.0	▲1.5	▲2.3	Feb			
3.3	1.3	0.1	▲6.5	▲3.8	0.5	▲1.1	▲0.1	2.1	2.1	Mar			
▲2.3	▲5.1	▲5.3	1.9	▲3.9	0.1	▲1.4	▲1.1	▲0.6	▲0.0	Apr			
5.6	▲0.1	▲2.4	2.6	▲3.4	▲0.0	▲1.3	▲1.2	1.1	0.0	May			
2.4	▲2.9	▲2.7	2.5	0.1	▲0.2	▲1.1	▲1.3	1.0	0.0	Jun			
▲10.0	▲8.7	▲6.9	0.7	▲5.6	0.3	▲1.3	▲1.2	▲4.3	▲3.9	Jul			
14.6	▲0.8	0.3	▲2.2	▲6.1	▲0.1	▲0.8	▲0.9	0.5	2.0	Aug			
32.7	15.8	20.5	▲1.2	11.0	0.2	▲0.3	▲0.8	4.8	6.4	Sep			
▲15.3	▲8.5	▲12.8	▲7.7	5.2	▲0.1	▲0.6	▲0.8	▲3.7	▲4.2	Oct			
▲10.9	▲2.7	▲4.2	▲3.8	0.4	0.0	▲0.6	▲0.7	0.4	0.0	Nov			
▲16.5	▲4.1	▲6.7	▲3.7	▲8.6	0.0	▲0.6	▲0.7	▲1.7	▲1.7	Dec			

Note1 Yearly and quarterly data of number of establishments, number of employees and sales floor area are calculated at the end of term.

Note2 Yearly and quarterly data of sales per employee and sales per floor area (㎡) are average of that term.

Note3:Growth rates of number of establishments that showed at "Percentage change from the same month/term of the previous year after number of establishments have been adjusted" column are calculated by figures that showed "sales value" column.

Note4 Sales per ㎡ are calculated excluding sales value of restaurant and café.

Note5: The percentage change from the same month/term of the previous year is calculated using the linked coefficient to adjust for discrepancies.Refer to the Appendix table.

第2表 商品別販売額指数

Table2 Indices of Department stores and supermarkets sales value by goods

(1) 原指数及び前年(同期、同月)比増減率

(1) Original indices

年 月	合 計			衣 料 品			飲 食 料 品			そ の 他			Year and Month
	Total		スーパー Super markets	Clothes		スーパー Super markets	Food and Beverages		スーパー Super markets	Others		スーパー Super markets	
	百貨店 Department stores	百貨店 Department stores		百貨店 Department stores	百貨店 Department stores		百貨店 Department stores	百貨店 Department stores					
2017年	99.6	96.0	101.5	91.9	92.0	91.7	102.0	96.7	103.1	101.2	102.1	100.4	C.Y. 2017
2018	99.6	94.4	102.4	88.8	89.7	86.7	103.2	94.1	105.1	101.2	102.8	99.9	2018
2019	98.5	92.2	101.9	85.1	86.0	82.8	103.1	92.1	105.4	100.5	102.8	98.7	2019
2018年 10~12月	108.0	107.6	108.2	97.7	99.2	94.1	111.2	117.3	110.0	110.0	111.4	108.8	Q4 2018
2019年 1~3月	96.0	91.4	98.4	87.0	90.5	78.8	99.0	85.4	101.9	97.0	99.4	95.2	Q1 2019
4~6	95.4	87.6	99.5	84.9	84.1	86.6	99.1	81.9	102.6	96.9	99.8	94.5	Q2
7~9	99.3	91.4	103.4	81.7	82.6	79.5	103.4	87.2	106.7	107.2	111.1	103.9	Q3
10~12	103.5	98.2	106.3	86.8	86.9	86.5	110.9	113.9	110.3	101.0	101.0	101.0	Q4
2018年 10月	96.7	90.7	99.9	90.8	92.0	87.9	99.0	80.8	102.8	96.8	99.0	94.9	Oct. 2018
11	100.2	101.8	99.4	94.4	94.7	93.8	102.0	108.0	100.8	101.4	107.3	96.6	Nov.
12	127.0	130.2	125.3	108.0	111.0	100.7	132.7	163.1	126.4	131.8	128.0	134.9	Dec.
2019年 1月	99.5	94.6	102.1	98.0	102.5	87.4	100.7	81.0	104.8	97.7	95.5	99.6	Jan. 2019
2	87.5	80.9	91.0	68.8	71.5	62.4	94.7	85.8	96.5	87.8	91.8	84.5	Feb.
3	100.9	98.8	102.0	94.3	97.6	86.6	101.7	89.4	104.3	105.6	110.8	101.4	Mar.
4	93.6	86.0	97.6	84.2	85.1	81.9	96.3	75.1	100.7	96.5	99.3	94.2	Apr.
5	95.3	85.2	100.6	84.6	83.0	88.4	98.9	75.8	103.6	97.0	99.2	95.2	May
6	97.4	91.7	100.4	85.8	84.3	89.4	102.0	94.8	103.5	97.2	101.0	94.1	Jun.
7	99.0	95.1	101.1	83.5	83.8	82.6	105.1	107.1	104.7	99.1	101.7	96.9	Jul.
8	96.9	80.4	105.6	71.4	68.8	77.5	105.2	80.5	110.3	101.4	100.3	102.2	Aug.
9	101.9	98.7	103.6	90.1	95.2	78.3	99.8	74.1	105.0	121.0	131.2	112.7	Sep.
10	88.9	75.0	96.3	73.0	72.1	75.1	97.7	76.1	102.1	81.6	78.8	83.9	Oct.
11	98.2	95.8	99.5	88.3	86.3	93.0	102.7	106.4	102.0	96.5	100.8	92.9	Nov.
12	123.3	123.9	123.0	99.0	102.3	91.3	132.3	159.3	126.7	124.9	123.3	126.2	Dec.
2017年	0.0	▲0.7	0.4	▲3.0	▲2.3	▲4.5	0.5	▲1.7	0.9	1.8	3.2	0.7	C.Y. 2017
2018	0.0	▲1.7	0.9	▲3.4	▲2.5	▲5.5	1.2	▲2.7	1.9	0.0	0.7	▲0.5	2018
2019	▲1.1	▲2.3	▲0.5	▲4.2	▲4.1	▲4.5	▲0.1	▲2.1	0.3	▲0.7	0.0	▲1.2	2019
2018年 10~12月	▲0.7	▲1.7	▲0.2	▲3.5	▲2.3	▲6.4	0.4	▲2.1	0.9	▲1.3	▲0.6	▲1.7	Q4 2018
2019年 1~3月	▲1.1	▲3.0	▲0.2	▲4.0	▲4.0	▲3.8	▲0.2	▲2.5	0.3	▲1.2	▲1.6	▲0.6	Q1 2019
4~6	▲0.6	▲2.1	0.0	▲3.3	▲3.3	▲3.6	0.7	▲1.2	1.0	▲1.7	▲1.3	▲2.1	Q2
7~9	2.1	5.8	0.2	3.3	5.4	▲1.9	▲0.7	▲1.4	▲0.6	9.2	13.6	5.4	Q3
10~12	▲4.2	▲8.7	▲1.8	▲11.2	▲12.4	▲8.1	▲0.3	▲2.9	0.3	▲8.2	▲9.3	▲7.2	Q4
2018年 10月	▲0.2	▲0.1	▲0.2	▲3.5	▲1.3	▲8.8	1.1	0.4	1.4	▲0.3	1.4	▲1.8	Oct. 2018
11	▲1.7	▲2.2	▲1.3	▲4.7	▲3.7	▲7.3	▲0.4	▲2.1	0.0	▲2.0	▲0.4	▲3.4	Nov.
12	▲0.5	▲2.5	0.7	▲2.1	▲1.9	▲3.0	0.4	▲3.3	1.4	▲1.3	▲2.4	▲0.5	Dec.
2019年 1月	▲3.0	▲4.9	▲2.0	▲6.1	▲6.3	▲5.6	▲1.8	▲3.2	▲1.5	▲3.1	▲3.8	▲2.4	Jan. 2019
2	▲1.5	▲2.2	▲1.2	▲3.4	▲2.9	▲4.4	▲1.1	▲2.8	▲0.8	▲0.8	▲0.3	▲1.2	Feb.
3	1.0	▲1.5	2.4	▲2.0	▲2.2	▲1.4	2.3	▲1.5	3.1	0.4	▲0.6	1.4	Mar.
4	▲1.4	▲2.3	▲1.0	▲5.6	▲4.6	▲8.1	0.6	0.5	0.7	▲2.5	▲0.8	▲4.1	Apr.
5	▲0.2	▲2.0	0.5	▲2.1	▲3.0	0.1	0.5	▲1.7	0.9	▲0.5	▲0.5	▲0.5	May
6	▲0.3	▲2.1	0.5	▲2.3	▲2.1	▲2.7	0.9	▲2.2	1.5	▲2.0	▲2.4	▲1.6	Jun.
7	▲4.5	▲3.7	▲4.9	▲8.2	▲6.3	▲13.0	▲3.3	▲2.5	▲3.5	▲4.1	▲1.4	▲6.5	Jul.
8	0.9	1.3	0.7	1.4	1.0	2.0	▲0.1	▲2.1	0.2	3.4	4.7	2.3	Aug.
9	10.4	22.0	5.4	18.6	22.5	8.8	1.5	1.1	1.5	29.7	39.0	22.0	Sep.
10	▲8.1	▲17.3	▲3.6	▲19.6	▲21.6	▲14.6	▲1.3	▲5.8	▲0.7	▲15.7	▲20.4	▲11.6	Oct.
11	▲2.0	▲5.9	0.1	▲6.5	▲8.9	▲0.9	0.7	▲1.5	1.2	▲4.8	▲6.1	▲3.8	Nov.
12	▲2.9	▲4.8	▲1.8	▲8.3	▲7.8	▲9.3	▲0.3	▲2.3	0.2	▲5.2	▲3.7	▲6.4	Dec.

注1: 販売額指数は、全店の値で計算している。

注2: 原指数の前年(同期、同月)は、四捨五入、リンク係数等により、販売額の前年(同期、同月)比と一致しない。

Note1: Indices are calculated using sales value that showed Part3 Table 1

Note2: Percentage change from the same month/term of the previous year of original indices do not conform with that of sales value, due to rounding or using linked coefficient

Original indices (C.Y.2015 average=100)

Percentage change from the same month/term of previous year (%)

(2) 季節調整済指数及び前期(月)比増減率

(2) Seasonal adjustment indices

	年 月	合 計			衣 料 品			飲 食 料 品			そ の 他			Year and Month	
		Total		スーパー	Clothes		スーパー	Food and Beverages		スーパー	Others		スーパー		
		百貨店	Department stores		百貨店	Department stores		百貨店	Department stores		百貨店	Department stores			
季節調整済指数 (西暦2015年100)	2018年 10~12月	99.4	94.1	102.2	88.1	89.6	84.9	103.3	94.2	105.5	100.7	102.2	99.1	Q4 2018	Seasonal adjustment indices (C.Y.2015 average=100)
	2019年 1~3月	98.5	92.1	101.7	86.4	86.8	84.7	102.6	92.8	104.5	100.2	100.9	99.6	Q1 2019	
	4~6	99.0	93.8	101.9	87.2	88.6	84.4	103.4	93.3	105.4	100.6	103.7	98.2	Q2	
	7~9	102.4	99.3	104.1	91.0	92.8	86.0	103.7	92.1	106.0	110.7	116.3	106.3	Q3	
	10~12	95.1	85.3	100.4	78.0	78.1	77.9	102.9	91.1	105.7	92.0	91.9	91.9	Q4	
	2018年 10月	100.0	94.9	102.6	88.6	90.4	84.9	103.8	95.5	105.7	101.6	103.8	99.9	Oct. 2018	
	11	99.0	94.2	101.3	87.6	89.2	84.6	102.8	94.0	105.1	100.6	102.8	98.1	Nov.	
	12	99.3	93.1	102.7	88.2	89.1	85.2	103.2	93.0	105.6	99.9	100.1	99.4	Dec.	
	2019年 1月	97.2	90.5	100.7	85.0	85.1	84.1	101.7	92.6	103.4	98.8	99.2	99.0	Jan. 2019	
	2	98.7	93.0	101.2	87.0	87.9	83.7	102.0	92.5	103.8	100.5	102.1	98.9	Feb.	
	3	99.6	92.7	103.1	87.1	87.5	86.2	104.2	93.2	106.4	101.2	101.4	100.8	Mar.	
	4	99.4	94.5	102.0	87.0	88.6	83.0	103.7	95.4	105.5	100.6	104.7	97.8	Apr.	
5	98.4	92.3	101.6	85.9	86.1	86.7	103.0	92.5	104.9	100.8	103.2	99.0	May		
6	99.3	94.5	102.1	88.6	91.1	83.6	103.6	92.0	105.9	100.5	103.1	97.9	Jun.		
7	95.7	88.6	99.7	79.9	80.2	77.2	101.1	89.5	103.6	97.3	98.8	95.5	Jul.		
8	100.2	95.3	102.6	88.6	90.1	86.0	103.4	91.9	105.5	103.4	107.5	100.1	Aug.		
9	111.2	114.1	110.0	104.5	108.2	94.8	106.7	94.8	108.9	131.5	142.5	123.4	Sep.		
10	91.9	78.5	98.9	71.3	70.8	72.6	102.4	90.0	105.0	85.7	82.7	88.2	Oct.		
11	96.3	87.9	100.6	80.8	80.2	82.5	103.0	92.1	105.6	94.9	96.0	93.3	Nov.		
12	97.2	89.4	101.7	81.9	83.2	78.5	103.4	91.2	106.6	95.5	97.1	94.1	Dec.		
前期(月)比増減率(%)	2018年 10~12月	▲0.4	1.3	▲1.3	1.1	2.6	▲1.7	▲1.0	1.3	▲0.9	0.0	0.5	▲0.9	Q4 2018	Percentage change from the previous month/term (%)
	2019年 1~3月	▲0.9	▲2.1	▲0.5	▲1.9	▲3.1	▲0.2	▲0.7	▲1.5	▲0.9	▲0.5	▲1.3	0.5	Q1 2019	
	4~6	0.5	1.8	0.2	0.9	2.1	▲0.4	0.8	0.5	0.9	0.4	2.8	▲1.4	Q2	
	7~9	3.4	5.9	2.2	4.4	4.7	1.9	0.3	▲1.3	0.6	10.0	12.2	8.2	Q3	
	10~12	▲7.1	▲14.1	▲3.6	▲14.3	▲15.8	▲9.4	▲0.8	▲1.1	▲0.3	▲16.9	▲21.0	▲13.5	Q4	
	2018年 10月	0.0	2.4	▲1.0	2.1	3.9	▲1.2	▲0.9	2.4	▲0.8	1.0	1.7	▲0.1	Oct. 2018	
	11	▲1.0	▲0.7	▲1.3	▲1.1	▲1.3	▲0.4	▲1.0	▲1.6	▲0.6	▲1.0	▲1.0	▲1.8	Nov.	
	12	0.3	▲1.2	1.4	0.7	▲0.1	0.7	0.4	▲1.1	0.5	▲0.7	▲2.6	1.3	Dec.	
	2019年 1月	▲2.1	▲2.8	▲1.9	▲3.6	▲4.5	▲1.3	▲1.5	▲0.4	▲2.1	▲1.1	▲0.9	▲0.4	Jan. 2019	
	2	1.5	2.8	0.5	2.4	3.3	▲0.5	0.3	▲0.1	0.4	1.7	2.9	▲0.1	Feb.	
	3	0.9	▲0.3	1.9	0.1	▲0.5	3.0	2.2	0.8	2.5	0.7	▲0.7	1.9	Mar.	
	4	▲0.2	1.9	▲1.1	▲0.1	1.3	▲3.7	▲0.5	2.4	▲0.8	▲0.6	3.3	▲3.0	Apr.	
5	▲1.0	▲2.3	▲0.4	▲1.3	▲2.8	4.5	▲0.7	▲3.0	▲0.6	0.2	▲1.4	1.2	May		
6	0.9	2.4	0.5	3.1	5.8	▲3.6	0.6	▲0.5	1.0	▲0.3	▲0.1	▲1.1	Jun.		
7	▲3.6	▲6.2	▲2.4	▲9.8	▲12.0	▲7.7	▲2.4	▲2.7	▲2.2	▲3.2	▲4.2	▲2.5	Jul.		
8	4.7	7.6	2.9	10.9	12.3	11.4	2.3	2.7	1.8	6.3	8.8	4.8	Aug.		
9	11.0	19.7	7.2	17.9	20.1	10.2	3.2	3.2	3.2	27.2	32.6	23.3	Sep.		
10	▲17.4	▲31.2	▲10.1	▲31.8	▲34.6	▲23.4	▲4.0	▲5.1	▲3.6	▲34.8	▲42.0	▲28.5	Oct.		
11	4.8	12.0	1.7	13.3	13.3	13.6	0.6	2.3	0.6	10.7	16.1	5.8	Nov.		
12	0.9	1.7	1.1	1.4	3.7	▲4.8	0.4	▲1.0	0.9	0.6	1.1	0.9	Dec.		

第3表 (1) 経済産業局別販売額

Table3 (1) Departmentstores and supermarkets sales value by regional bureaus of METI

	年 月	全 国				
		Total	北海道 Hokkaido	東 北 Tohoku	関 東 Kanto	中 部 Chubu
合 計 (百万円)	2017 年	19,602,508	959,308	1,230,594	8,330,377	2,202,636
	2018	19,604,355	965,721	1,226,515	8,337,296	2,226,713
	2019	19,393,420	961,866	1,215,117	8,228,840	2,203,518
	2016 年度	19,526,024	953,907	1,233,424	8,294,239	2,203,344
	2017	19,625,245	962,121	1,229,710	8,339,846	2,204,663
	2018	19,548,264	965,868	1,225,597	8,310,749	2,215,443
	2018 年 10~12月	5,312,376	261,449	325,396	2,258,635	593,064
	2019 年 1~3月	4,721,139	237,266	298,306	2,001,779	538,282
	4~6	4,696,209	232,047	294,104	2,002,947	532,483
	7~9	4,884,727	240,118	307,765	2,057,943	556,170
	10~12	5,091,346	252,435	314,942	2,166,171	576,583
	2018 年 10月	1,586,182	77,105	98,440	671,874	178,116
11	1,643,678	79,976	99,296	704,091	184,002	
12	2,082,516	104,368	127,660	882,670	230,946	
2019 年 1月	1,632,182	81,505	103,649	684,144	188,990	
2	1,434,545	74,198	90,612	604,570	164,425	
3	1,654,412	81,563	104,045	713,065	184,868	
4	1,535,367	76,525	96,523	650,765	174,018	
5	1,563,132	77,309	98,920	664,580	177,253	
6	1,597,710	78,213	98,661	687,601	181,212	
7	1,624,179	78,630	100,286	685,699	181,496	
8	1,588,906	80,222	106,376	659,368	183,106	
9	1,671,642	81,266	101,103	712,875	191,567	
10	1,457,720	72,298	92,857	614,811	168,076	
11	1,610,864	78,221	98,500	691,128	183,148	
12	2,022,762	101,916	123,586	860,233	225,359	
百 貨 店 (百万円)	2017 年	6,552,855	200,984	206,852	3,119,574	564,459
	2018	6,443,416	200,624	197,485	3,038,808	556,445
	2019	6,291,945	197,546	190,330	2,949,130	536,956
	2016 年度	6,560,749	202,849	208,675	3,155,198	565,637
	2017	6,535,415	201,291	204,766	3,101,365	562,540
	2018	6,396,425	200,459	196,513	3,005,384	552,637
	2018 年 10~12月	1,835,282	57,507	55,998	855,631	155,971
	2019 年 1~3月	1,559,877	51,113	49,401	727,267	136,072
	4~6	1,495,816	45,037	44,454	710,965	125,977
	7~9	1,560,071	48,267	46,384	728,509	133,799
	10~12	1,676,181	53,129	50,091	782,388	141,108
	2018 年 10月	515,881	16,242	16,150	239,807	43,816
11	578,923	17,626	17,874	276,116	47,954	
12	740,478	23,639	21,974	339,708	64,201	
2019 年 1月	538,048	18,079	17,013	249,203	47,115	
2	459,976	15,556	14,196	212,628	40,386	
3	561,853	17,478	18,192	265,437	48,572	
4	489,356	14,624	14,900	229,323	41,543	
5	484,869	14,940	14,219	228,153	40,616	
6	521,591	15,473	15,335	253,489	43,817	
7	541,156	15,909	16,169	250,391	45,579	
8	457,403	14,927	14,170	213,589	38,453	
9	561,512	17,431	16,045	264,529	49,767	
10	426,525	13,906	13,247	194,803	36,140	
11	544,837	16,477	16,545	261,505	45,145	
12	704,818	22,746	20,299	326,081	59,823	
ス ー パ ー (百万円)	2017 年	13,049,653	758,324	1,023,741	5,210,803	1,638,177
	2018	13,160,939	765,096	1,029,030	5,298,488	1,670,268
	2019	13,101,474	764,320	1,024,787	5,279,710	1,666,562
	2016 年度	12,965,275	751,058	1,024,749	5,139,041	1,637,707
	2017	13,089,830	760,830	1,024,944	5,238,482	1,642,124
	2018	13,151,839	765,409	1,029,085	5,305,365	1,662,806
	2018 年 10~12月	3,477,094	203,942	269,398	1,403,004	437,093
	2019 年 1~3月	3,161,261	186,153	248,905	1,274,512	402,210
	4~6	3,200,393	187,010	249,650	1,291,982	406,506
	7~9	3,324,656	191,851	261,381	1,329,434	422,371
	10~12	3,415,165	199,306	264,851	1,383,783	435,474
	2018 年 10月	1,070,301	60,863	82,290	432,068	134,300
11	1,064,755	62,350	81,422	427,975	136,048	
12	1,342,037	80,729	105,686	542,961	166,745	
2019 年 1月	1,094,133	63,426	86,636	434,941	141,875	
2	974,569	58,642	76,416	391,942	124,039	
3	1,092,559	64,085	85,853	447,629	136,296	
4	1,046,011	61,901	81,623	421,443	132,474	
5	1,078,262	62,370	84,701	436,427	136,637	
6	1,076,119	62,739	83,326	434,112	137,395	
7	1,083,023	62,722	84,117	435,309	135,917	
8	1,131,503	65,295	92,206	445,779	144,654	
9	1,110,129	63,835	85,058	448,346	141,800	
10	1,031,195	58,392	79,610	420,008	131,936	
11	1,066,026	61,744	81,954	429,623	138,003	
12	1,317,944	79,170	103,287	534,152	165,535	

注:「九州」には「沖縄」の数字を含む。

近畿 Kansai	中国 Chugoku	四国 Shikoku	九州 Kyushu	沖縄 Okinawa	Year and Month			
3,838,238	998,432	507,348	1,535,575	197,764	C.Y.	2017	Total (million yen)	
3,813,407	994,232	510,531	1,529,940	203,318		2018		
3,776,213	985,936	509,231	1,512,700	208,264		2019		
3,817,123	998,029	506,225	1,519,733	190,606	F.Y.	2016		
3,843,147	999,789	508,557	1,537,411	199,716		2017		
3,798,891	991,966	510,176	1,529,574	204,536		2018		
1,039,057	271,944	139,210	423,621	54,421	Q4	2018		
921,758	236,270	121,786	365,692	48,865	Q1	2019		
914,650	236,984	123,541	359,452	50,972	Q2			
954,011	252,630	129,935	386,156	54,718	Q3			
985,793	260,052	133,969	401,400	53,710	Q4			
310,520	81,510	42,664	125,953	16,966	Oct.	2018		
321,422	83,298	42,185	129,407	16,314	Nov.			
407,115	107,135	54,361	168,261	21,141	Dec.			
321,499	82,540	42,795	127,061	16,605	Jan.	2019		
282,533	71,400	36,523	110,284	15,051	Feb.			
317,726	82,330	42,469	128,347	17,209	Mar.			
302,517	77,105	40,210	117,704	17,012	Apr.			
304,065	79,122	41,537	120,346	16,883	May			
308,069	80,757	41,794	121,402	17,077	Jun.			
319,644	83,775	42,871	131,777	17,609	Jul.			
307,207	83,475	43,226	125,927	19,325	Aug.			
327,160	85,380	43,837	128,452	17,784	Sep.			
282,788	74,171	39,237	113,482	15,999	Oct.			
310,898	81,963	41,709	125,297	16,481	Nov.			
392,107	103,918	53,023	162,620	21,230	Dec.			
1,552,992	278,770	103,080	526,144	x	C.Y.	2017		Departmentstores (million yen)
1,554,163	269,315	101,297	525,279	x		2018		
1,554,158	261,347	98,923	503,555	x		2019		
1,521,957	281,909	104,013	520,510	x	F.Y.	2016		
1,559,465	277,282	102,505	526,201	x		2017		
1,549,872	266,891	100,795	523,875	x		2018		
449,134	78,118	29,655	153,267	x	Q4	2018		
380,149	64,157	24,737	126,981	x	Q1	2019		
367,814	61,124	23,497	116,949	x	Q2			
391,030	64,922	24,093	123,067	x	Q3			
415,164	71,145	26,596	136,558	x	Q4			
126,855	21,842	8,579	42,590	x	Oct.	2018		
136,654	24,880	9,122	48,697	x	Nov.			
185,624	31,397	11,954	61,981	x	Dec.			
129,933	22,705	8,877	45,125	x	Jan.	2019		
114,047	18,571	6,913	37,678	x	Feb.			
136,170	22,880	8,947	44,178	x	Mar.			
123,273	19,615	7,660	38,418	x	Apr.			
120,812	19,759	7,552	38,819	x	May			
123,728	21,750	8,286	39,712	x	Jun.			
136,688	22,792	8,747	44,881	x	Jul.			
115,091	18,849	6,591	35,733	x	Aug.			
139,251	23,281	8,755	42,453	x	Sep.			
108,418	17,977	6,943	35,090	x	Oct.			
129,123	23,378	8,467	44,198	x	Nov.			
177,623	29,790	11,186	57,270	x	Dec.			
2,285,247	719,663	404,268	1,009,431	x	C.Y.	2017	Supermarkets (million yen)	
2,259,244	724,917	409,234	1,004,661	x		2018		
2,222,056	724,588	410,308	1,009,145	x		2019		
2,295,166	716,120	402,212	999,223	x	F.Y.	2016		
2,283,682	722,508	406,052	1,011,210	x		2017		
2,249,019	725,076	409,381	1,005,699	x		2018		
589,923	193,825	109,555	270,354	x	Q4	2018		
541,609	172,113	97,049	238,711	x	Q1	2019		
546,837	175,861	100,043	242,503	x	Q2			
562,981	187,708	105,842	263,089	x	Q3			
570,629	188,907	107,373	264,842	x	Q4			
183,665	59,668	34,085	83,364	x	Oct.	2018		
184,767	58,419	33,063	80,711	x	Nov.			
221,490	75,739	42,407	106,279	x	Dec.			
191,567	59,834	33,918	81,936	x	Jan.	2019		
168,486	52,828	29,610	72,605	x	Feb.			
181,556	59,450	33,522	84,169	x	Mar.			
179,244	57,490	32,550	79,285	x	Apr.			
183,252	59,363	33,986	81,527	x	May			
184,340	59,007	33,508	81,691	x	Jun.			
182,956	60,982	34,125	86,896	x	Jul.			
192,116	64,626	36,635	90,193	x	Aug.			
187,910	62,099	35,083	85,999	x	Sep.			
174,370	56,194	32,293	78,392	x	Oct.			
181,775	58,585	33,242	81,099	x	Nov.			
214,484	74,128	41,837	105,350	x	Dec.			

Note "Kyushu" figures include those of "Okinawa".

第3表 (2) 経済産業局別販売額前年(度、同期、同月)比増減率

Table3 (2) Percentage change from the same month/term of the previous year of Departmentstores and supermarkets sales value by regional bureaus of METI

	年 月	全 国		北 海 道		東 北		関 東		中 部	
		Total	既存店 Adjusted	Hokkaido	既存店 Adjusted	Tohoku	既存店 Adjusted	Kanto	既存店 Adjusted	Chubu	既存店 Adjusted
合 計 (%)	2017 年	0.0	0.0	0.5	0.9	▲0.8	▲1.1	▲0.0	0.2	▲0.3	▲1.2
	2018	0.0	▲0.5	0.7	▲0.4	▲0.3	▲1.7	0.1	▲0.4	1.1	0.5
	2019	▲1.1	▲1.3	▲0.4	▲0.8	▲0.9	▲1.7	▲1.3	▲1.5	▲1.0	▲1.1
	2016 年度	▲1.1	▲1.4	0.4	1.0	▲1.0	▲1.3	▲1.4	▲1.6	▲0.7	▲1.7
	2017	0.5	0.5	0.9	0.6	▲0.3	▲0.8	0.5	0.8	0.1	▲0.8
	2018	▲0.4	▲0.9	0.4	▲0.2	▲0.3	▲1.8	▲0.3	▲1.0	0.5	0.0
	2018 年 10~12月	▲0.7	▲1.3	▲0.0	▲0.5	▲0.8	▲2.5	▲1.1	▲1.7	1.0	1.0
	2019 年 1~3月	▲1.2	▲1.6	0.1	0.5	▲0.3	▲1.9	▲1.3	▲1.7	▲2.1	▲2.0
	4~6	▲0.6	▲0.9	0.4	▲0.6	▲0.1	▲1.2	▲1.1	▲1.6	▲1.4	▲0.9
	7~9	2.0	1.6	1.8	0.8	0.1	▲0.2	1.7	1.5	2.2	1.6
	10~12	▲4.2	▲4.1	▲3.4	▲3.8	▲3.2	▲3.3	▲4.1	▲3.8	▲2.8	▲3.1
	2018 年 10月	▲0.2	▲0.8	▲1.2	▲1.9	▲2.1	▲3.9	▲0.5	▲1.3	0.9	0.5
11	▲1.7	▲2.1	0.6	0.3	▲1.0	▲2.5	▲1.9	▲2.5	▲1.8	▲1.7	
12	▲0.5	▲1.0	0.3	▲0.0	0.2	▲1.4	▲1.0	▲1.5	3.5	3.6	
2019 年 1月	▲3.0	▲3.3	▲0.5	▲0.1	▲1.1	▲2.5	▲3.0	▲3.3	▲5.9	▲5.6	
2	▲1.5	▲1.8	0.6	1.6	▲0.3	▲2.1	▲2.1	▲2.4	▲2.7	▲3.1	
3	1.0	0.5	0.2	0.3	0.6	▲1.0	1.1	0.5	2.8	3.1	
4	▲1.4	▲1.8	▲0.7	▲1.4	▲0.6	▲2.1	▲1.7	▲2.4	▲2.2	▲1.9	
5	▲0.2	▲0.5	0.6	▲0.6	▲0.1	▲1.0	▲0.6	▲1.1	▲0.8	▲0.1	
6	▲0.3	▲0.5	1.1	0.1	0.1	▲0.5	▲1.1	▲1.3	▲1.2	▲0.5	
7	▲4.5	▲4.8	▲3.2	▲4.3	▲4.9	▲5.3	▲5.3	▲5.4	▲4.2	▲4.7	
8	0.9	0.3	0.1	▲0.7	0.8	0.2	1.2	1.0	0.9	0.1	
9	10.4	10.0	9.0	8.1	4.8	4.8	9.9	9.7	10.6	10.1	
10	▲8.1	▲8.2	▲6.2	▲6.9	▲5.7	▲5.7	▲8.5	▲8.4	▲5.6	▲6.0	
11	▲2.0	▲1.8	▲2.2	▲2.5	▲0.8	▲0.7	▲1.8	▲1.3	▲0.5	▲0.6	
12	▲2.9	▲2.8	▲2.3	▲2.5	▲3.2	▲3.4	▲2.5	▲2.2	▲2.4	▲2.8	
百貨店 (%)	2017 年	▲0.7	0.6	▲1.9	3.4	▲1.9	▲1.7	▲1.9	▲0.3	▲0.5	▲0.5
	2018	▲1.7	▲0.3	▲0.2	▲0.2	▲4.5	▲3.0	▲2.6	▲0.9	▲1.4	0.1
	2019	▲2.4	▲1.3	▲1.5	0.5	▲3.6	▲2.1	▲3.0	▲2.1	▲3.5	▲0.6
	2016 年度	▲3.4	▲2.8	▲3.5	▲0.1	▲3.0	▲2.8	▲3.8	▲3.0	▲3.2	▲3.2
	2017	▲0.4	1.0	▲0.8	-2.9	▲1.9	▲1.5	▲1.7	0.1	▲0.5	▲0.5
	2018	▲2.1	▲0.7	▲0.4	▲0.1	▲4.0	▲2.4	▲3.1	▲1.4	▲1.8	0.7
	2018 年 10~12月	▲1.8	▲0.6	0.5	0.5	▲3.3	▲1.4	▲3.1	▲1.6	▲2.3	0.7
	2019 年 1~3月	▲2.9	▲1.3	▲0.3	0.9	▲1.9	▲0.4	▲4.4	▲2.3	▲2.7	0.7
	4~6	▲2.1	▲1.3	▲2.0	▲0.1	▲2.9	▲2.0	▲2.8	▲2.8	▲5.9	▲0.8
	7~9	5.9	6.4	5.2	7.9	2.4	4.2	5.4	5.5	5.6	6.8
	10~12	▲8.7	▲7.6	▲7.6	▲5.2	▲10.5	▲8.7	▲8.6	▲7.4	▲9.5	▲7.8
	2018 年 10月	▲0.1	1.1	▲1.7	▲1.7	▲5.1	▲3.1	▲1.3	0.2	▲1.2	1.7
11	▲2.3	▲1.1	3.4	3.4	▲1.7	0.1	▲3.5	▲2.0	▲2.6	0.4	
12	▲2.5	▲1.3	▲0.0	▲0.0	▲3.3	▲1.4	▲3.9	▲2.4	▲2.7	0.2	
2019 年 1月	▲4.9	▲3.3	0.9	0.9	▲6.1	▲1.9	▲6.2	▲4.0	▲4.2	▲1.2	
2	▲2.2	▲0.1	▲0.6	1.1	1.6	1.6	▲4.9	▲2.0	▲1.0	2.0	
3	▲1.6	▲0.2	▲1.3	0.8	▲0.5	▲0.5	▲2.2	▲1.0	▲2.7	1.6	
4	▲2.2	▲1.5	▲3.2	▲1.5	▲2.2	▲2.2	▲2.9	▲2.8	▲4.9	▲1.0	
5	▲1.9	▲1.1	▲0.7	1.2	▲3.1	▲1.5	▲2.7	▲2.7	▲5.4	▲0.5	
6	▲2.2	▲1.2	▲2.2	▲0.0	▲3.5	▲2.2	▲2.9	▲2.8	▲7.4	▲0.8	
7	▲3.7	▲3.3	▲5.2	▲3.2	▲6.7	▲5.3	▲4.5	▲4.5	▲6.9	▲6.2	
8	1.3	1.8	▲2.4	0.2	0.7	2.5	2.7	2.7	1.9	2.7	
9	22.1	22.8	26.5	30.0	15.3	17.8	19.8	19.8	24.5	26.8	
10	▲17.3	▲16.4	▲14.4	▲12.3	▲18.0	▲16.2	▲18.8	▲17.7	▲17.5	▲16.0	
11	▲5.9	▲4.8	▲6.5	▲4.0	▲7.4	▲5.5	▲5.3	▲4.1	▲5.9	▲4.0	
12	▲4.8	▲3.7	▲3.8	▲1.4	▲7.6	▲5.8	▲4.0	▲2.8	▲6.8	▲5.0	
スーパー (%)	2017 年	0.4	▲0.2	1.2	0.3	▲0.5	▲1.0	1.2	0.5	▲0.2	▲1.5
	2018	0.9	▲0.5	0.9	▲0.4	0.5	▲1.4	1.7	▲0.2	2.0	0.6
	2019	▲0.5	▲1.3	▲0.1	▲1.2	▲0.4	▲1.6	▲0.4	▲1.1	▲0.2	▲1.3
	2016 年度	0.0	▲0.7	1.6	1.3	▲0.6	▲1.0	0.1	▲0.7	0.1	▲1.2
	2017	1.0	0.2	1.3	▲0.0	0.0	▲0.7	1.9	1.2	0.3	▲0.9
	2018	0.5	▲1.1	0.6	▲0.2	0.4	▲1.7	1.3	▲0.8	1.3	▲0.2
	2018 年 10~12月	▲0.2	▲1.7	▲0.2	▲0.8	▲0.3	▲2.8	0.1	▲1.8	2.2	1.1
	2019 年 1~3月	▲0.3	▲1.7	0.2	0.4	0.0	▲2.1	0.5	▲1.4	▲1.8	▲2.9
	4~6	0.1	▲0.7	1.0	▲0.8	0.4	▲1.0	▲0.2	▲0.9	0.1	▲0.9
	7~9	0.3	▲0.6	0.9	▲0.8	▲0.3	▲1.0	▲0.3	▲0.6	1.2	▲0.1
	10~12	▲1.8	▲2.3	▲2.3	▲3.4	▲1.7	▲2.2	▲1.4	▲1.6	▲0.4	▲1.4
	2018 年 10月	▲0.2	▲1.8	▲1.0	▲1.9	▲1.5	▲4.1	0.0	▲2.1	1.6	0.2
11	▲1.3	▲2.6	▲0.1	▲0.6	▲0.8	▲3.0	▲0.8	▲2.7	▲1.5	▲2.4	
12	0.7	▲0.8	0.4	▲0.0	1.0	▲1.5	1.0	▲0.9	6.1	5.1	
2019 年 1月	▲2.0	▲3.4	▲0.9	▲0.4	▲0.1	▲2.6	▲1.0	▲2.9	▲6.4	▲7.0	
2	▲1.2	▲2.7	0.9	1.7	▲0.7	▲2.8	▲0.5	▲2.7	▲3.3	▲4.7	
3	2.4	1.0	0.6	0.1	0.8	▲1.1	3.1	1.4	5.0	3.7	
4	▲0.9	▲1.9	▲0.1	▲1.4	▲0.3	▲2.1	▲1.0	▲2.1	▲1.3	▲2.2	
5	0.6	▲0.2	0.9	▲1.0	▲0.7	▲0.9	0.6	▲0.2	0.6	▲0.0	
6	0.6	▲0.1	2.0	0.1	0.8	▲0.1	▲0.1	▲0.3	0.9	▲0.4	
7	▲4.9	▲5.5	▲2.7	▲4.5	▲4.5	▲5.3	▲5.7	▲5.9	▲3.3	▲4.2	
8	0.7	▲0.3	0.7	▲0.9	0.8	▲0.1	0.5	0.1	0.7	▲0.6	
9	5.4	4.4	5.0	3.3	3.1	-2.7	4.7	4.4	6.4	5.0	
10	▲3.7	▲4.3	▲4.1	▲5.4	▲3.3	▲3.7	▲2.8	▲3.2	▲1.8	▲2.7	
11	0.1	▲0.2	▲1.0	▲2.0	0.7	0.4	0.4	0.5	1.4	0.7	
12	▲1.8	▲2.3	▲1.9	▲2.9	▲2.3	▲2.9	▲1.6	▲1.9	▲0.7	▲1.9	

注1:「九州」には「沖縄」の数字を含む。
 注2:前年(度、同期、同月)比増減率は、ギャップを調整するリンク係数(付表参照)で処理した数値で計算している。

近畿		中国		四国		九州		沖縄		Year and Month			
Kansai	既存店 Adjusted	Chugoku	既存店 Adjusted	Shikoku	既存店 Adjusted	Kyushu	既存店 Adjusted	Okinawa	既存店 Adjusted				
0.3	0.8	▲0.4	▲1.1	▲0.3	▲1.2	0.7	0.5	4.4	3.1	C Y	2017	Total (%)	
▲0.6	▲0.3	▲0.4	▲1.2	0.6	▲0.9	▲0.4	▲0.9	2.8	1.3		2018		
▲1.0	▲1.2	▲0.8	▲1.3	▲0.3	▲2.4	▲1.1	▲1.0	2.4	▲0.4		2019		
▲1.6	▲2.1	▲0.3	▲0.9	▲0.6	▲1.7	▲1.1	▲0.2	4.6	3.7	F Y	2016		
0.7	1.5	0.2	▲0.7	0.5	▲0.7	1.2	0.7	4.8	3.5		2017		
▲1.2	▲1.2	▲0.8	▲1.4	0.3	▲1.3	▲0.5	▲0.9	2.4	0.8		2018		
▲1.1	▲1.3	▲0.6	▲1.3	▲0.1	▲1.6	▲1.1	▲1.4	3.1	1.5	Q4	2018		
▲1.6	▲1.9	▲0.9	▲1.1	▲0.3	▲2.4	▲0.1	0.0	2.6	1.0	Q1	2019		
0.0	▲0.3	0.4	0.1	1.3	▲0.7	▲0.6	0.2	3.7	2.1	Q2			
3.3	3.0	2.0	0.6	0.6	▲0.2	2.0	1.9	5.0	0.7	Q3			
▲5.1	▲5.0	▲4.4	▲4.5	▲3.8	▲5.7	▲5.2	▲5.5	▲1.3	▲4.9	Q4			
0.1	▲0.0	▲0.0	▲0.7	0.7	▲0.2	1.1	0.6	6.3	4.6	Oct	2018		
▲2.4	▲2.4	▲0.6	▲1.2	▲0.2	▲2.1	▲1.3	▲1.4	2.1	0.5	Nov			
▲0.8	▲1.2	▲1.1	▲1.7	▲0.6	▲2.4	▲2.5	▲2.8	1.4	▲0.0	Dec			
▲3.4	▲3.8	▲2.1	▲2.5	▲1.7	▲3.7	▲1.6	▲2.1	1.1	▲0.4	Jan	2019		
▲1.3	▲1.4	▲0.7	▲0.7	▲0.4	▲2.7	▲0.0	▲0.1	2.2	0.7	Feb			
0.2	▲0.5	▲0.1	▲0.1	1.3	▲0.9	1.3	2.3	4.3	2.3	Mar			
▲0.8	▲1.1	▲0.6	▲0.5	▲0.1	▲2.0	▲1.6	▲0.8	3.8	2.1	Apr			
0.4	0.1	0.6	0.3	1.3	▲0.6	▲0.6	▲0.6	3.4	2.3	May			
0.5	0.1	1.0	0.6	2.8	0.5	0.3	1.1	3.9	1.9	Jun			
▲3.4	▲3.6	▲3.6	▲4.7	▲4.8	▲6.7	▲3.9	▲4.0	4.2	▲1.2	Jul			
0.8	0.4	0.9	▲0.7	1.1	▲1.5	▲0.3	▲0.6	2.6	▲1.0	Aug			
13.7	13.2	9.4	7.9	11.0	8.4	11.6	11.7	8.7	4.8	Sep			
▲8.9	▲8.9	▲9.0	▲9.4	▲8.0	▲10.5	▲9.9	▲10.1	▲5.7	▲9.1	Oct			
▲3.3	▲3.0	▲1.6	▲1.7	▲1.1	▲3.0	▲3.2	▲3.5	1.0	▲2.6	Nov			
▲3.7	▲3.6	▲3.0	▲2.9	▲2.5	▲4.0	▲3.4	▲3.5	0.4	▲3.4	Dec			
2.1	3.4	▲2.0	▲2.0	▲2.2	▲2.2	0.7	0.7	x	x	C Y	2017		Departmentstores (%)
0.1	1.5	▲3.4	▲3.4	▲1.7	▲1.7	▲0.2	▲0.2	x	x		2018		
▲0.0	0.2	▲3.0	▲1.7	x	▲2.3	▲4.1	▲2.2	x	x		2019		
▲2.9	▲2.8	▲2.5	▲2.5	▲5.3	▲5.3	▲3.0	▲2.3	x	x	F Y	2016		
2.5	4.2	▲1.6	▲1.6	▲1.4	▲1.4	1.1	1.1	x	x		2017		
▲0.6	0.5	▲3.7	▲3.5	▲1.7	▲1.7	▲0.4	▲0.2	x	x		2018		
0.5	1.2	▲1.4	▲1.4	▲0.9	▲0.9	▲0.8	▲0.8	x	x	Q4	2018		
▲1.1	▲0.3	▲3.6	▲2.7	▲2.0	▲2.0	▲1.1	▲0.2	x	x	Q1	2019		
1.1	1.3	▲2.0	▲0.9	▲0.7	▲0.7	▲3.1	▲0.8	x	x	Q2			
9.6	9.6	4.3	5.5	5.9	5.9	0.1	2.6	x	x	Q3			
▲7.6	▲7.6	▲8.9	▲7.4	▲10.3	▲10.3	▲10.9	▲8.9	x	x	Q4			
2.3	3.1	0.2	0.2	3.4	3.4	2.6	2.6	x	x	Oct	2018		
▲1.2	▲0.5	▲1.4	▲1.4	▲1.9	▲1.9	▲0.3	▲0.3	x	x	Nov			
0.5	1.1	▲2.5	▲2.5	▲2.9	▲2.9	▲3.3	▲3.3	x	x	Dec			
▲4.6	▲3.8	▲5.3	▲4.4	▲3.3	▲3.3	▲1.1	▲1.1	x	x	Jan	2019		
1.2	2.6	▲2.3	▲1.3	▲2.2	▲2.2	1.0	1.0	x	x	Feb			
0.4	0.8	▲3.0	▲2.0	▲0.4	▲0.4	▲2.8	▲0.2	x	x	Mar			
0.6	1.0	▲2.4	▲1.2	▲2.9	▲2.9	▲3.7	▲1.3	x	x	Apr			
1.0	1.2	▲1.4	▲0.2	▲0.3	▲0.3	▲2.7	▲0.4	x	x	May			
1.6	1.6	▲2.2	▲1.1	1.1	1.1	▲3.0	▲0.7	x	x	Jun			
0.0	0.0	▲0.2	1.0	▲4.9	▲4.9	▲6.3	▲4.2	x	x	Jul			
2.4	2.4	▲3.2	▲2.1	▲1.0	▲1.0	▲5.6	▲3.1	x	x	Aug			
29.5	29.5	16.9	18.1	27.0	27.0	14.2	17.2	x	x	Sep			
▲14.5	▲14.5	▲17.7	▲16.4	▲19.1	▲19.1	▲17.6	▲15.7	x	x	Oct			
▲5.5	▲5.5	▲6.0	▲4.5	▲7.2	▲7.2	▲9.2	▲7.4	x	x	Nov			
▲4.3	▲4.3	▲5.1	▲3.4	▲6.4	▲6.4	▲7.6	▲5.5	x	x	Dec			
▲0.9	▲0.9	0.2	▲0.7	0.2	▲1.0	0.7	0.3	x	x	C Y	2017	Supermarkets (%)	
▲1.1	▲1.6	0.7	▲0.4	1.2	▲0.7	▲0.5	▲1.3	x	x		2018		
▲1.6	▲2.2	▲0.0	▲1.1	0.3	▲2.4	0.4	▲0.4	x	x		2019		
▲0.7	▲1.6	0.7	▲0.3	0.7	▲0.7	▲0.1	0.9	x	x	F Y	2016		
▲0.5	▲0.3	0.9	▲0.3	1.0	▲0.5	1.2	0.5	x	x		2017		
▲1.5	▲2.3	0.4	▲0.6	0.8	▲1.3	▲0.5	▲1.2	x	x		2018		
▲2.2	▲3.1	▲0.3	▲1.2	0.1	▲1.8	▲1.3	▲1.7	x	x	Q4	2018		
▲1.9	▲3.1	0.1	▲0.5	0.2	▲2.5	0.4	0.1	x	x	Q1	2019		
▲0.6	▲1.3	1.2	0.5	1.8	▲0.7	0.6	0.7	x	x	Q2			
▲0.7	▲1.3	1.3	▲1.0	1.3	▲1.6	2.9	1.6	x	x	Q3			
▲3.3	▲3.0	▲2.5	▲3.3	▲2.0	▲4.4	▲2.0	▲3.5	x	x	Q4			
▲1.4	▲2.1	▲0.1	▲1.1	0.0	▲1.0	0.4	▲0.3	x	x	Oct	2018		
▲3.3	▲3.9	▲0.2	▲1.2	0.3	▲2.2	▲1.9	▲2.1	x	x	Nov			
▲1.9	▲3.2	▲0.5	▲1.4	0.1	▲2.2	▲2.0	▲2.6	x	x	Dec			
▲2.6	▲3.8	▲0.8	▲1.8	▲1.2	▲3.8	▲1.9	▲2.6	x	x	Jan	2019		
▲2.9	▲4.0	▲0.0	▲0.5	▲0.0	▲2.8	▲0.5	▲0.6	x	x	Feb			
0.0	▲1.5	1.1	0.7	1.7	▲1.0	3.6	3.6	x	x	Mar			
▲1.8	▲2.5	0.1	▲0.2	0.6	▲1.8	▲0.6	▲0.5	x	x	Apr			
0.0	▲0.5	1.3	0.5	1.7	▲0.6	0.5	0.7	x	x	May			
▲0.2	▲0.8	2.3	1.2	3.2	0.4	2.0	1.9	x	x	Jun			
▲5.9	▲6.2	▲4.8	▲6.7	▲4.8	▲7.1	▲2.7	▲4.0	x	x	Jul			
▲0.2	▲0.8	2.2	▲0.2	1.5	▲1.6	2.0	0.4	x	x	Aug			
4.2	3.4	6.8	4.4	7.6	4.5	10.4	9.1	x	x	Sep			
▲5.1	▲4.9	▲5.8	▲6.8	▲5.3	▲8.3	▲6.0	▲7.3	x	x	Oct			
▲1.6	▲1.1	0.3	▲0.5	0.5	▲1.8	0.5	▲1.2	x	x	Nov			
▲3.2	▲3.0	▲2.1	▲2.7	▲1.3	▲3.3	▲0.9	▲2.3	x	x	Dec			

Note1 "Kyushu" figures include those of "Okinawa".

Note2 The percentage change from the same month/term of the previous year is calculated using the linked coefficient to adjust for discrepancies. Refer to the Appendix table.

第3表 (3) 経済産業局別、商品別販売額等

Table3 (3) Departmentstores and supermarkets sales value by regional bureaus of METI and by goods

	経済産業局	事業所数 (店)	合計	衣 料 品				飲食料品	そ	
				紳士服 ・ 洋 品	婦人・ 子供服 ・洋品	その他 の 衣料品	身の回 り 品			
		Number of establishments	Total	Clothes				Food and Beverages	Others	
				Men's	Women's and Children's	Other Clothing	Accessories			
合計 (百万円)	北海道	309	101,916	13,632	2,440	7,242	669	3,280	70,925	17,359
	東北	510	123,586	13,051	3,096	5,837	848	3,270	90,803	19,731
	関東	1,969	860,233	153,952	30,123	68,030	8,803	46,996	524,079	182,202
	中部	626	225,359	37,118	7,155	17,956	1,855	10,152	146,645	41,596
	近畿	858	392,107	84,159	14,255	41,699	4,165	24,040	222,916	85,032
	中国	326	103,918	18,082	3,310	8,834	1,352	4,586	66,357	19,480
	四国	211	53,023	7,961	1,501	3,700	390	2,370	35,761	9,301
	九州 沖縄	441 54	162,620 21,230	35,790 3,284	6,781 596	16,154 1,854	2,579 282	10,276 552	85,381 11,183	41,449 6,763
百貨店 (百万円)	北海道	13	22,746	9,015	1,225	5,145	290	2,356	8,559	5,171
	東北	18	20,299	6,582	1,098	2,842	335	2,307	9,062	4,655
	関東	85	326,081	117,843	20,322	50,914	5,201	41,406	118,717	89,521
	中部	17	59,823	24,639	3,876	11,958	687	8,118	20,675	14,509
	近畿	42	177,623	67,740	9,973	33,907	2,694	21,165	64,130	45,753
	中国	15	29,790	11,012	1,622	5,562	534	3,295	10,652	8,126
	四国	5	11,186	4,457	792	1,883	147	1,635	3,786	2,943
	九州 沖縄	18 1	57,270 x	22,859 x	3,694 x	9,888 x	984 x	8,294 x	20,027 x	14,384 x
スーパー (百万円)	北海道	296	79,170	4,617	1,215	2,097	380	925	62,366	12,188
	東北	492	103,287	6,469	1,998	2,994	514	963	81,741	15,076
	関東	1,884	534,152	36,109	9,801	17,116	3,602	5,590	405,362	92,681
	中部	609	165,535	12,479	3,279	5,998	1,168	2,035	125,970	27,087
	近畿	816	214,484	16,420	4,282	7,792	1,471	2,875	158,786	39,279
	中国	311	74,128	7,070	1,688	3,272	819	1,291	55,705	11,353
	四国	206	41,837	3,503	709	1,817	242	735	31,975	6,359
	九州 沖縄	423 53	105,350 x	12,931 x	3,087 x	6,266 x	1,596 x	1,982 x	65,354 x	27,065 x

注：「九州」には「沖縄」の数字を含む。

(2019年12月分)

(Dec,2019)

の 他					商 品 券	営業日数 (日)	従業者数 (人)	売場面積 (1000㎡)	Regional bureaus of METI	
家 具	家庭用 電気機 械器具	家庭用品	その他 の商品	食 堂 ・ 喫 茶						
Furniture	Household Electric Appliances	Household Equipment	Others	Restaurants and Café	Gift Certificate	Business Days	Number of Employees	Sales Floor Area (1000㎡)		
165	595	1,966	14,143	490	617	30.8	32,729	1,400	Hokkaido	Total(million yen)
225	962	3,319	14,789	436	2,294	30.9	46,109	2,222	Tohoku	
3,771	7,357	17,175	146,636	7,264	11,279	31.0	224,290	10,114	Kanto	
849	2,216	5,298	31,942	1,289	2,384	30.8	62,738	3,313	Chubu	
2,372	2,753	8,278	68,209	3,420	6,066	30.8	98,622	5,035	Kansai	
658	657	2,104	15,227	835	2,204	31.0	34,616	1,920	Chugoku	
402	321	1,896	6,545	138	952	31.0	18,002	1,099	Shikoku	
1,025	1,994	4,293	32,559	1,578	3,263	31.0	47,489	2,705	Kyushu	
142	329	1,084	4,556	652	331	30.9	8,761	338	Okinawa	
129	51	502	4,081	409	214	31.0	2,686	207	Hokkaido	Departmentstores(million yen)
72	95	607	3,635	246	540	31.0	3,410	330	Tohoku	
2,891	1,021	8,042	70,575	6,992	8,469	31.0	33,117	2,277	Kanto	
428	20	2,036	10,752	1,274	1,588	30.9	4,612	517	Chubu	
1,697	117	4,042	36,718	3,178	5,246	31.0	14,113	1,202	Kansai	
413	68	705	6,225	716	1,815	31.0	3,700	400	Chugoku	
92	3	265	2,444	138	547	31.0	1,536	132	Shikoku	
493	86	1,394	11,467	945	2,368	31.0	5,497	540	Kyushu	
x	x	x	x	x	x	x	247	x	Okinawa	
37	544	1,464	10,063	81	403	30.7	30,043	1,193	Hokkaido	Supermarkets(million yen)
153	867	2,712	11,154	190	1,754	30.9	42,699	1,892	Tohoku	
880	6,336	9,133	76,061	272	2,810	31.0	191,173	7,837	Kanto	
422	2,196	3,263	21,190	16	796	30.7	58,126	2,796	Chubu	
675	2,636	4,236	31,491	242	820	30.7	84,509	3,832	Kansai	
245	589	1,399	9,002	119	388	31.0	30,916	1,519	Chugoku	
310	318	1,630	4,101	0	405	31.0	16,466	967	Shikoku	
532	1,909	2,899	21,092	633	895	31.0	41,992	2,165	Kyushu	
x	x	x	x	x	x	x	8,514	x	Okinawa	

Note: "Kyushu" figures include those of "Okinawa".

第4表 (1) 都道府県別販売額前年(度、同期、同月)比増減率

Table4 (1) Percentage change from the same month/term of the previous year of Departmentstores and supermarkets sales value by prefectures

年月	全国		北海道		青森		岩手		宮城		秋田		
	Total	既存店 Adjusted	Hokkaido	既存店 Adjusted	Aomori	既存店 Adjusted	Iwate	既存店 Adjusted	Miyagi	既存店 Adjusted	Akita	既存店 Adjusted	
合計 (%)	2017年	0.0	0.0	0.5	0.9	0.5	0.0	▲1.4	▲1.0	▲1.1	▲1.2	▲2.2	▲2.2
	2018	0.0	▲0.5	0.7	▲0.4	▲0.8	▲1.3	▲0.8	▲2.1	0.3	▲1.5	▲0.7	▲1.8
	2019	▲1.1	▲1.3	▲0.4	▲0.8	▲0.5	0.3	▲0.1	▲1.2	▲1.2	▲2.4	▲2.3	▲2.7
	2016年度	▲1.1	▲1.4	0.4	1.0	▲0.8	▲1.5	▲1.4	▲1.0	▲1.7	▲2.4	▲1.9	▲1.9
	2017	0.5	0.5	0.9	0.6	1.0	0.2	▲1.1	▲0.9	▲0.6	▲0.7	▲1.5	▲1.5
	2018	▲0.4	▲0.9	0.4	▲0.2	▲0.9	▲1.2	▲0.1	▲2.0	0.3	▲1.8	▲0.9	▲2.3
	2018年 10~12月	▲0.7	▲1.3	▲0.0	▲0.5	▲1.9	▲1.9	▲0.4	▲3.4	0.2	▲2.5	▲1.5	▲2.8
	2019年 1~3月	▲1.2	▲1.6	0.1	0.5	▲0.4	▲0.4	1.1	▲1.5	▲0.1	▲2.1	▲1.7	▲3.2
	4~6	▲0.6	▲0.9	0.4	▲0.6	0.5	1.6	0.6	▲0.5	▲0.2	▲1.9	▲2.2	▲2.2
	7~9	2.0	1.6	1.8	0.8	0.9	2.0	1.2	0.6	▲0.1	▲0.9	▲0.6	▲0.6
	10~12	▲4.2	▲4.1	▲3.4	▲3.8	▲3.0	▲2.1	▲3.0	▲3.3	▲4.1	▲4.5	▲4.6	▲4.6
	2018年 10月	▲0.2	▲0.8	▲1.2	▲1.9	▲4.1	▲4.1	▲2.9	▲6.2	▲0.3	▲3.2	▲2.5	▲3.8
11	▲1.7	▲2.1	0.6	0.3	▲1.1	▲1.1	0.1	▲3.0	0.1	▲2.3	▲1.7	▲3.0	
12	▲0.5	▲1.0	0.3	▲0.0	▲0.9	▲0.9	1.2	▲1.4	0.6	▲2.0	▲0.5	▲1.8	
2019年 1月	▲3.0	▲3.3	▲0.5	▲0.1	▲1.8	▲1.8	0.2	▲3.2	▲0.4	▲2.7	▲1.3	▲2.8	
2	▲1.5	▲1.8	0.6	1.6	▲0.3	▲0.3	3.5	0.9	▲0.4	▲2.3	▲1.9	▲3.4	
3	1.0	0.5	0.2	0.3	1.0	1.0	▲0.1	▲1.8	0.5	▲1.3	▲1.8	▲3.4	
4	▲1.4	▲1.8	▲0.7	▲1.4	0.8	0.8	0.6	▲1.2	▲1.1	▲3.0	▲1.1	▲1.1	
5	▲0.2	▲0.5	0.6	▲0.6	▲0.5	1.3	0.6	▲0.2	0.5	▲1.5	▲2.4	▲2.4	
6	▲0.3	▲0.5	1.1	0.1	1.1	2.7	0.5	▲0.2	0.0	▲1.1	▲3.0	▲3.0	
7	▲4.5	▲4.8	▲3.2	▲4.3	▲4.0	▲2.4	▲5.1	▲5.9	▲4.9	▲6.0	▲6.0	▲6.0	
8	0.9	0.3	0.1	▲0.7	1.4	2.2	2.8	2.1	0.0	▲1.1	▲0.4	▲0.4	
9	10.4	10.0	9.0	8.1	5.6	6.6	6.5	6.3	5.1	5.1	5.1	5.1	
10	▲8.1	▲8.2	▲6.2	▲6.9	▲3.1	▲2.3	▲6.7	▲5.9	▲7.9	▲8.3	▲7.4	▲7.4	
11	▲2.0	▲1.8	▲2.2	▲2.5	▲1.3	▲0.3	▲1.3	▲1.6	▲1.1	▲1.5	▲1.6	▲1.6	
12	▲2.9	▲2.8	▲2.3	▲2.5	▲4.2	▲3.3	▲1.5	▲2.6	▲3.5	▲3.9	▲4.8	▲4.8	
百貨店 (%)	2017年	▲0.7	0.6	▲1.9	3.4	▲3.1	▲3.1	▲6.5	▲5.0	x	x	x	x
	2018	▲1.7	▲0.3	▲0.2	▲0.2	▲4.0	▲4.0	▲4.8	▲4.8	x	x	x	x
	2019	▲2.4	▲1.3	▲1.5	0.5	▲4.4	1.4	▲2.0	▲2.0	x	x	x	x
	2016年度	▲3.4	▲2.8	▲3.5	▲0.1	▲3.7	▲3.7	▲5.4	▲3.6	x	x	x	x
	2017	▲0.4	1.0	▲0.8	2.9	▲3.2	▲3.2	▲5.5	▲4.9	x	x	x	x
	2018	▲2.1	▲0.7	▲0.4	▲0.1	▲2.9	▲2.9	▲2.9	▲2.9	x	x	x	x
	2018年 10~12月	▲1.8	▲0.6	0.5	0.5	▲2.6	▲2.6	▲2.4	▲2.4	x	x	x	x
	2019年 1~3月	▲2.9	▲1.3	▲0.3	0.9	▲0.3	▲0.3	0.9	0.9	x	x	x	x
	4~6	▲2.1	▲1.3	▲2.0	▲0.1	▲2.9	2.9	▲2.1	▲2.1	x	x	x	x
	7~9	5.9	6.4	5.2	7.9	▲1.9	7.6	4.5	4.5	x	x	x	x
	10~12	▲8.7	▲7.6	▲7.6	▲5.2	▲11.5	▲3.4	▲9.1	▲9.1	x	x	x	x
	2018年 10月	▲0.1	1.1	▲1.7	▲1.7	▲4.4	▲4.4	▲4.7	▲4.7	x	x	x	x
11	▲2.3	▲1.1	3.4	3.4	▲0.9	▲0.9	▲2.0	▲2.0	x	x	x	x	
12	▲2.5	▲1.3	▲0.0	▲0.0	▲2.6	▲2.6	▲0.9	▲0.9	x	x	x	x	
2019年 1月	▲4.9	▲3.3	0.9	0.9	▲2.8	▲2.8	▲3.0	▲3.0	x	x	x	x	
2	▲2.2	▲0.1	▲0.6	1.1	1.6	1.6	14.3	14.3	x	x	x	x	
3	▲1.6	▲0.2	▲1.3	0.8	0.6	0.6	▲5.0	▲5.0	x	x	x	x	
4	▲2.2	▲1.5	▲3.2	▲1.5	6.0	6.0	▲0.9	▲0.9	x	x	x	x	
5	▲1.9	▲1.1	▲0.7	1.2	▲8.6	0.5	▲3.9	▲3.9	x	x	x	x	
6	▲2.2	▲1.2	▲2.2	▲0.0	▲6.1	1.9	▲1.5	▲1.5	x	x	x	x	
7	▲3.7	▲3.3	▲5.2	▲3.2	▲8.7	▲0.1	▲6.3	▲6.3	x	x	x	x	
8	1.3	1.8	▲2.4	0.2	▲4.0	5.4	5.7	5.7	x	x	x	x	
9	22.1	22.8	26.5	30.0	8.0	18.5	17.0	17.0	x	x	x	x	
10	▲17.3	▲16.4	▲14.4	▲12.3	▲12.4	▲4.5	▲16.6	▲16.6	x	x	x	x	
11	▲5.9	▲4.8	▲6.5	▲4.0	▲8.4	0.4	▲8.4	▲8.4	x	x	x	x	
12	▲4.8	▲3.7	▲3.8	▲1.4	▲13.2	▲5.5	▲3.7	▲3.7	x	x	x	x	
スーパー (%)	2017年	0.4	▲0.2	1.2	0.3	1.5	0.9	0.3	0.3	x	x	x	x
	2018	0.9	▲0.5	0.9	▲0.4	0.1	▲0.6	0.4	▲1.2	x	x	x	x
	2019	▲0.5	▲1.3	▲0.1	▲1.2	0.4	▲0.0	0.4	▲1.0	x	x	x	x
	2016年度	0.0	▲0.7	1.6	1.3	0.0	▲0.9	▲0.2	▲0.2	x	x	x	x
	2017	1.0	0.2	1.3	▲0.0	2.1	1.1	0.3	0.3	x	x	x	x
	2018	0.5	▲1.1	0.6	▲0.2	▲0.4	▲0.7	0.7	▲1.7	x	x	x	x
	2018年 10~12月	▲0.2	▲1.7	▲0.2	▲0.8	▲1.8	▲1.8	0.3	▲3.7	x	x	x	x
	2019年 1~3月	▲0.3	▲1.7	0.2	0.4	▲0.4	▲0.4	1.1	▲2.2	x	x	x	x
	4~6	0.1	▲0.7	1.0	▲0.8	1.3	1.3	1.3	▲0.1	x	x	x	x
	7~9	0.3	▲0.6	0.9	▲0.8	1.5	0.8	0.4	▲0.4	x	x	x	x
	10~12	▲1.8	▲2.3	▲2.3	▲3.4	▲0.8	▲1.8	▲1.0	▲1.4	x	x	x	x
	2018年 10月	▲0.2	▲1.8	▲1.0	▲1.9	▲4.0	▲4.0	▲2.3	▲6.8	x	x	x	x
11	▲1.3	▲2.6	▲0.1	▲0.6	▲1.1	▲1.1	0.8	▲3.4	x	x	x	x	
12	0.7	▲0.8	0.4	▲0.0	▲0.5	▲0.5	1.9	▲1.6	x	x	x	x	
2019年 1月	▲2.0	▲3.4	▲0.9	▲0.4	▲1.5	▲1.5	1.1	▲3.3	x	x	x	x	
2	▲1.2	▲2.7	0.9	1.7	▲0.8	▲0.8	0.8	▲2.5	x	x	x	x	
3	2.4	1.0	0.6	0.1	1.2	1.2	1.5	▲0.8	x	x	x	x	
4	▲0.9	▲1.9	▲0.1	▲1.4	▲0.4	▲0.4	1.0	▲1.3	x	x	x	x	
5	0.6	▲0.2	0.9	▲1.0	1.5	1.5	1.8	0.9	x	x	x	x	
6	0.6	▲0.1	2.0	0.1	2.9	2.9	1.1	0.1	x	x	x	x	
7	▲4.9	▲5.5	▲2.7	▲4.5	▲2.9	▲2.9	▲4.8	▲5.8	x	x	x	x	
8	0.7	▲0.3	0.7	▲0.9	2.6	1.5	2.2	1.3	x	x	x	x	
9	5.4	4.4	5.0	3.3	5.0	4.0	3.9	3.6	x	x	x	x	
10	▲3.7	▲4.3	▲4.1	▲5.4	▲0.6	▲1.7	▲3.7	▲2.5	x	x	x	x	
11	0.1	▲0.2	▲1.0	▲2.0	0.6	▲0.5	1.3	0.9	x	x	x	x	
12	▲1.8	▲2.3	▲1.9	▲2.9	▲1.8	▲2.8	▲0.8	▲2.3	x	x	x	x	

注1: 既存店とは、調査月において、当月と前年同月とともに存在した事業所の数値である。

注2: 前年(度、同期、同月)比増減率は、ギャップを調整するリンク係数(付表参照)で処理した数値で計算している。

Note1 "Adjusted" means that the percentage change is calculated only with figures collected from establishments which were surveyed in both years.

Note2 The percentage change from the same month/term of the previous year is calculated using the linked coefficient to adjust for discrepancies. Refer to the Appendix table.

山形 Yamagata	福島 Fukushima		茨城 Ibaraki		栃木 Tochigi		群馬 Gunma		埼玉 Saitama		Year and Month				
	既存店 Adjusted	既存店 Adjusted	既存店 Adjusted	既存店 Adjusted	既存店 Adjusted	既存店 Adjusted	既存店 Adjusted	既存店 Adjusted	既存店 Adjusted	既存店 Adjusted					
0.2	▲1.2	▲0.8	▲1.3	0.1	0.1	0.9	▲0.7	1.2	1.2	▲0.8	▲0.1	C Y	2017	Total (%)	
▲2.2	▲1.1	0.5	▲2.3	0.2	▲0.2	0.5	▲0.6	1.2	▲0.5	0.4	▲0.8		2018		
▲1.1	▲0.9	▲0.5	▲2.0	▲0.0	▲0.2	▲0.8	▲1.5	0.8	▲1.3	▲1.1	▲1.5		2019		
0.8	0.9	▲0.3	▲0.3	2.4	▲0.4	0.4	▲1.1	2.1	1.5	▲2.1	▲1.3	F Y	2016		
0.5	▲0.9	▲0.2	▲1.3	▲2.1	0.0	1.3	▲0.2	0.8	0.8	0.4	0.5		2017		
▲2.6	▲1.3	0.5	▲2.4	1.8	▲0.1	0.4	▲0.7	1.5	▲0.6	0.2	▲1.2		2018		
▲3.8	▲2.4	0.0	▲2.5	0.7	▲1.5	▲0.6	▲1.8	▲0.5	▲1.9	▲0.6	▲2.0	Q4	2018		
▲2.3	▲1.3	0.4	▲2.4	1.7	0.8	0.2	▲0.9	1.3	▲0.4	0.1	▲1.6	Q1	2019		
0.1	▲0.6	▲0.0	▲2.2	0.2	0.2	▲0.4	▲1.3	▲0.4	▲1.5	▲0.4	▲1.3	Q2	2019		
0.2	▲0.1	▲0.3	▲1.0	0.1	▲0.1	▲0.6	▲1.0	2.2	▲0.7	▲0.4	▲0.1	Q3			
▲2.3	▲1.5	▲1.9	▲2.4	▲2.0	▲1.5	▲2.4	▲2.7	0.3	▲2.6	▲3.4	▲2.8	Q4			
▲5.7	▲4.4	▲0.8	▲3.6	▲1.0	▲3.1	▲1.1	▲3.1	▲0.7	▲2.2	0.1	▲1.5	Oct	2018		
▲3.8	▲2.4	▲1.2	▲3.1	1.5	▲1.6	▲1.6	▲2.7	▲1.7	▲3.2	▲2.2	▲3.3	Nov			
▲2.3	▲0.7	1.7	▲1.1	1.5	▲0.2	0.6	▲0.1	0.7	▲0.6	0.1	▲1.3	Dec			
▲6.0	▲1.3	0.3	▲2.6	1.7	0.4	▲1.2	▲2.4	▲1.5	▲2.8	▲0.9	▲2.5	Jan	2019		
▲1.4	▲2.8	▲0.9	▲3.6	1.9	▲0.3	▲1.1	▲2.5	▲0.4	▲1.9	▲1.4	▲2.9	Feb			
0.8	0.1	1.6	▲1.1	1.7	2.1	2.7	2.1	5.8	3.4	2.4	0.5	Mar			
▲1.3	▲2.0	▲1.0	▲3.6	▲0.9	▲0.8	▲1.5	▲2.4	▲1.1	▲3.0	▲1.1	▲2.9	Apr			
0.3	▲0.4	0.8	▲1.8	1.1	1.0	0.1	▲0.7	▲0.0	▲1.1	0.6	▲0.5	May			
1.3	0.6	0.1	▲1.1	0.4	0.6	0.1	▲0.7	▲0.2	▲0.4	▲0.8	▲0.6	Jun			
▲4.7	▲5.4	▲4.6	▲5.2	▲5.6	▲5.2	▲5.2	▲6.1	▲4.0	▲6.0	▲6.6	▲6.3	Jul			
1.2	0.5	0.6	0.1	1.9	1.1	0.2	0.1	3.1	▲0.3	0.3	0.5	Aug			
4.1	5.0	3.4	2.4	4.7	4.2	3.5	3.2	7.9	4.3	5.7	6.0	Sep			
▲3.4	▲2.7	▲3.6	▲4.7	▲3.5	▲3.1	▲5.9	▲6.3	▲2.4	▲5.3	▲6.1	▲6.2	Oct			
▲0.4	0.6	0.5	0.7	▲1.0	0.5	1.1	1.4	2.7	▲0.1	▲1.5	▲0.2	Nov			
▲2.9	▲2.2	▲2.4	▲2.9	▲1.6	▲1.7	▲2.3	▲2.9	0.5	▲2.4	▲2.8	▲2.3	Dec			
x	x	▲3.5	▲3.5	x	x	x	x	x	x	▲4.6	▲2.8	C Y	2017		Departmentstores (%)
x	x	▲8.1	▲8.1	x	x	x	x	x	x	▲3.9	▲3.9		2018		
x	x	▲7.7	▲7.7	x	x	x	x	x	x	▲4.9	▲4.9		2019		
x	x	▲2.2	▲2.2	x	x	x	x	x	x	▲10.2	▲4.8	F Y	2016		
x	x	▲5.1	▲5.1	x	x	x	x	x	x	▲2.4	▲2.4		2017		
x	x	▲6.6	▲6.6	x	x	x	x	x	x	▲3.9	▲3.9		2018		
x	x	▲4.1	▲4.1	x	x	x	x	x	x	▲3.4	▲3.4	Q4	2018		
x	x	▲3.4	▲3.4	x	x	x	x	x	x	▲3.5	▲3.5	Q1	2019		
x	x	▲8.7	▲8.7	x	x	x	x	x	x	▲4.4	▲4.4	Q2			
x	x	▲4.2	▲4.2	x	x	x	x	x	x	▲0.5	▲0.5	Q3			
x	x	▲14.1	▲14.1	x	x	x	x	x	x	▲9.9	▲9.9	Q4			
x	x	▲5.6	▲5.6	x	x	x	x	x	x	0.4	0.4	Oct	2018		
x	x	▲3.5	▲3.5	x	x	x	x	x	x	▲6.3	▲6.3	Nov			
x	x	▲3.3	▲3.3	x	x	x	x	x	x	▲3.5	▲3.5	Dec			
x	x	▲2.7	▲2.7	x	x	x	x	x	x	▲4.3	▲4.3	Jan	2019		
x	x	▲6.3	▲6.3	x	x	x	x	x	x	▲4.8	▲4.8	Feb			
x	x	▲1.5	▲1.5	x	x	x	x	x	x	▲1.8	▲1.8	Mar			
x	x	▲11.2	▲11.2	x	x	x	x	x	x	▲5.0	▲5.0	Apr			
x	x	▲6.7	▲6.7	x	x	x	x	x	x	▲3.1	▲3.1	May			
x	x	▲7.8	▲7.8	x	x	x	x	x	x	▲5.0	▲5.0	Jun			
x	x	▲14.0	▲14.0	x	x	x	x	x	x	▲8.8	▲8.8	Jul			
x	x	▲3.8	▲3.8	x	x	x	x	x	x	▲2.4	▲2.4	Aug			
x	x	7.0	7.0	x	x	x	x	x	x	11.1	11.1	Sep			
x	x	▲21.4	▲21.4	x	x	x	x	x	x	▲20.0	▲20.0	Oct			
x	x	▲13.5	▲13.5	x	x	x	x	x	x	▲6.7	▲6.7	Nov			
x	x	▲8.8	▲8.8	x	x	x	x	x	x	▲5.5	▲5.5	Dec			
x	x	▲0.3	▲1.0	x	x	x	x	x	x	0.2	0.6	C Y	2017	Supermarkets (%)	
x	x	1.8	▲1.4	x	x	x	x	x	x	1.5	0.0		2018		
x	x	0.5	▲1.2	x	x	x	x	x	x	▲0.2	▲0.7		2019		
x	x	▲0.0	▲0.0	x	x	x	x	x	x	0.3	▲0.4	F Y	2016		
x	x	0.5	▲0.8	x	x	x	x	x	x	1.2	1.2		2017		
x	x	1.6	▲1.8	x	x	x	x	x	x	1.2	▲0.5		2018		
x	x	0.6	▲2.3	x	x	x	x	x	x	0.2	▲1.6	Q4	2018		
x	x	0.9	▲2.2	x	x	x	x	x	x	1.0	▲1.0	Q1	2019		
x	x	1.1	▲1.3	x	x	x	x	x	x	0.5	▲0.6	Q2			
x	x	0.2	▲0.6	x	x	x	x	x	x	▲0.4	▲0.1	Q3			
x	x	▲0.2	▲0.7	x	x	x	x	x	x	▲1.7	▲1.0	Q4			
x	x	▲0.2	▲3.3	x	x	x	x	x	x	0.1	▲1.9	Oct	2018		
x	x	▲0.8	▲3.1	x	x	x	x	x	x	▲0.9	▲2.4	Nov			
x	x	2.3	▲0.8	x	x	x	x	x	x	1.1	▲0.7	Dec			
x	x	0.7	▲2.6	x	x	x	x	x	x	▲0.1	▲2.0	Jan	2019		
x	x	▲0.1	▲3.2	x	x	x	x	x	x	▲0.7	▲2.5	Feb			
x	x	2.1	▲1.0	x	x	x	x	x	x	3.5	1.2	Mar			
x	x	0.5	▲2.5	x	x	x	x	x	x	▲0.2	▲2.4	Apr			
x	x	1.8	▲1.2	x	x	x	x	x	x	1.5	0.2	May			
x	x	1.2	▲0.2	x	x	x	x	x	x	0.3	0.5	Jun			
x	x	▲3.4	▲4.0	x	x	x	x	x	x	▲6.1	▲5.7	Jul			
x	x	1.1	0.5	x	x	x	x	x	x	0.9	1.1	Aug			
x	x	3.0	1.9	x	x	x	x	x	x	4.6	4.9	Sep			
x	x	▲1.3	▲2.4	x	x	x	x	x	x	▲2.9	▲2.9	Oct			
x	x	2.7	2.8	x	x	x	x	x	x	▲0.0	1.7	Nov			
x	x	▲1.6	▲2.1	x	x	x	x	x	x	▲2.0	▲1.4	Dec			

第4表 (1) 都道府県別販売額前年(度、同期、同月)比増減率

Table4 (1) Percentage change from the same month/term of the previous year of Departmentstores and supermarkets sales value by prefectures

	年 月	千 葉		東 京		神奈川		新 潟		富 山		石 川	
		Chiba		Tokyo		Kanagawa		Niigata		Toyama		Ishikawa	
		既存店		既存店		既存店		既存店		既存店		既存店	
		Adjusted		Adjusted		Adjusted		Adjusted		Adjusted		Adjusted	
合 計 (%)	2017 年	▲0.8	1.5	0.7	0.8	▲0.9	▲0.5	0.3	▲1.4	1.1	0.2	0.8	▲2.3
	2018	▲1.6	0.8	0.4	▲0.2	▲0.6	▲1.2	2.5	▲0.1	▲0.3	1.0	0.9	0.5
	2019	▲1.5	▲0.9	▲1.1	▲1.4	▲2.5	▲2.5	▲0.7	0.1	▲1.4	▲2.3	0.1	▲0.3
	2016 年度	▲0.6	▲1.0	▲1.8	▲2.1	▲2.9	▲2.3	0.2	▲0.9	0.5	▲1.4	▲0.0	▲1.0
	2017	▲0.1	2.7	1.2	1.2	▲0.1	0.5	0.9	▲0.8	1.2	0.7	0.8	▲2.2
	2018	▲3.4	▲0.4	0.1	▲0.7	▲1.3	▲2.3	2.6	▲0.0	▲0.7	0.1	1.1	1.1
	2018 年 10~12月	▲4.1	▲1.5	▲0.5	▲1.4	▲2.4	▲3.2	1.3	▲0.6	0.2	▲1.4	1.1	1.1
	2019 年 1~3月	▲5.5	▲0.6	▲0.7	▲1.8	▲2.6	▲3.5	1.7	0.2	▲1.1	▲2.6	1.0	1.0
	4~6	0.3	▲0.8	▲1.4	▲1.8	▲2.6	▲2.8	▲1.1	0.4	▲0.2	▲2.9	0.2	0.2
	7~9	1.3	0.7	3.7	3.6	0.8	0.4	▲0.2	1.5	0.9	▲0.3	2.0	2.0
	10~12	▲1.8	▲2.6	▲5.4	▲4.9	▲5.4	▲4.1	▲2.9	▲1.7	▲5.1	▲3.2	▲2.6	▲3.9
	2018 年 10月	▲3.3	▲1.8	1.1	0.1	▲1.8	▲2.9	0.5	▲1.4	1.4	▲0.2	▲0.1	▲0.1
11	▲5.0	▲2.1	▲0.9	▲1.8	▲3.3	▲4.1	0.8	▲1.1	▲2.3	▲3.9	0.5	0.5	
12	▲3.9	▲0.7	▲1.3	▲2.1	▲2.1	▲2.8	2.4	0.5	1.3	▲0.2	2.5	2.5	
2019 年 1月	▲7.2	▲2.4	▲2.8	▲3.7	▲4.1	▲4.7	2.7	0.9	▲3.2	▲4.5	▲0.3	▲0.3	
2	▲7.4	▲1.0	▲0.8	▲2.0	▲3.3	▲4.2	0.6	▲1.4	▲1.4	▲2.8	1.1	1.1	
3	▲1.9	1.4	1.4	0.3	▲0.6	▲1.7	1.7	1.0	1.3	▲0.4	2.2	2.2	
4	▲0.7	▲1.6	▲1.6	▲2.3	▲3.4	▲3.6	▲1.9	▲0.7	▲1.7	▲4.4	▲1.1	▲1.1	
5	1.5	0.1	▲1.1	▲1.5	▲2.3	▲2.4	0.0	1.2	1.2	▲1.6	0.5	0.5	
6	▲0.0	▲1.0	▲1.6	▲1.6	▲2.1	▲2.4	▲1.4	0.6	▲0.1	▲2.7	1.2	1.2	
7	▲5.2	▲5.9	▲4.5	▲4.7	▲5.9	▲6.3	▲5.5	▲3.4	▲3.3	▲5.8	▲3.8	▲3.8	
8	1.4	0.7	2.5	2.4	▲0.1	▲0.7	▲0.0	2.0	4.8	2.1	3.2	3.2	
9	8.4	8.0	14.3	14.3	9.2	8.9	5.5	6.3	1.3	3.3	7.0	7.0	
10	▲4.9	▲5.4	▲12.4	▲12.1	▲8.6	▲7.8	▲4.0	▲3.1	▲9.0	▲7.0	▲5.1	▲5.1	
11	0.6	▲0.3	▲2.7	▲2.2	▲3.4	▲1.9	▲2.7	▲1.1	▲2.1	0.1	0.1	▲1.8	
12	▲1.4	▲2.2	▲2.3	▲1.8	▲4.5	▲3.0	▲2.3	▲1.2	▲4.4	▲2.9	▲3.0	▲4.7	
百貨店 (%)	2017 年	▲6.9	3.0	▲0.7	0.1	▲1.7	▲1.7		x	x	x	x	x
	2018	▲13.5	4.8	▲1.0	▲0.7	▲2.8	▲1.4		x	x	x	x	x
	2019	▲9.1	▲1.8	▲1.6	▲1.4	▲5.0	▲3.2		x	x	x	x	x
	2016 年度	▲2.9	▲0.1	▲3.0	▲2.8	▲5.7	▲5.2		x	x	x	x	x
	2017	▲7.0	5.4	▲0.5	0.2	▲0.4	▲0.3		x	x	x	x	x
	2018	▲19.5	1.1	▲1.1	▲0.9	▲4.6	▲2.9		x	x	x	x	x
	2018 年 10~12月	▲17.5	2.0	▲1.1	▲1.0	▲5.2	▲3.5		x	x	x	x	x
	2019 年 1~3月	▲25.2	▲0.1	▲2.0	▲2.0	▲7.2	▲5.2		x	x	x	x	x
	4~6	▲2.4	▲2.4	▲2.2	▲2.2	▲4.5	▲4.4		x	x	x	x	x
	7~9	4.7	4.7	6.8	6.8	5.3	5.4		x	x	x	x	x
	10~12	▲7.7	▲7.7	▲7.7	▲6.9	▲11.8	▲7.7		x	x	x	x	x
	2018 年 10月	▲15.5	3.2	1.1	1.2	▲3.8	▲2.3		x	x	x	x	x
11	▲19.0	1.0	▲1.2	▲1.2	▲6.1	▲4.6		x	x	x	x	x	
12	▲17.5	1.8	▲2.4	▲2.4	▲5.3	▲3.5		x	x	x	x	x	
2019 年 1月	▲27.0	▲0.9	▲4.2	▲4.2	▲8.6	▲6.2		x	x	x	x	x	
2	▲31.7	0.4	▲1.4	▲1.4	▲8.6	▲5.1		x	x	x	x	x	
3	▲17.0	0.2	▲0.4	▲0.4	▲4.6	▲4.3		x	x	x	x	x	
4	▲2.6	▲2.6	▲2.0	▲2.0	▲5.1	▲5.0		x	x	x	x	x	
5	▲1.9	▲1.9	▲2.2	▲2.2	▲4.8	▲4.7		x	x	x	x	x	
6	▲2.7	▲2.7	▲2.2	▲2.2	▲3.8	▲3.7		x	x	x	x	x	
7	▲4.3	▲4.3	▲3.4	▲3.4	▲5.4	▲5.2		x	x	x	x	x	
8	2.0	2.0	4.3	4.3	0.8	1.0		x	x	x	x	x	
9	17.9	17.9	21.2	21.2	22.7	22.8		x	x	x	x	x	
10	▲17.8	▲17.8	▲18.5	▲17.9	▲20.7	▲16.9		x	x	x	x	x	
11	▲4.4	▲4.4	▲4.3	▲3.5	▲8.8	▲4.5		x	x	x	x	x	
12	▲3.3	▲3.3	▲2.7	▲2.0	▲8.0	▲3.8		x	x	x	x	x	
スーパー (%)	2017 年	1.2	1.0	3.0	1.8	▲0.5	0.2		x	x	x	x	x
	2018	2.0	▲0.2	2.6	0.5	0.5	▲1.1		x	x	x	x	x
	2019	0.5	▲0.7	▲0.4	▲1.3	▲1.4	▲2.2		x	x	x	x	x
	2016 年度	0.1	▲1.3	0.3	▲1.0	▲1.4	▲0.8		x	x	x	x	x
	2017	2.2	1.9	4.0	2.7	0.1	0.9		x	x	x	x	x
	2018	1.5	▲0.8	2.0	▲0.5	0.3	▲2.0		x	x	x	x	x
	2018 年 10~12月	0.1	▲2.3	0.5	▲1.9	▲0.9	▲3.1		x	x	x	x	x
	2019 年 1~3月	0.8	▲0.8	1.3	▲1.4	▲0.4	▲2.6		x	x	x	x	x
	4~6	0.9	▲0.5	▲0.3	▲1.3	▲1.7	▲2.0		x	x	x	x	x
	7~9	0.6	▲0.2	▲0.6	▲0.8	▲1.2	▲1.9		x	x	x	x	x
	10~12	▲0.3	▲1.2	▲1.8	▲1.7	▲2.1	▲2.3		x	x	x	x	x
	2018 年 10月	0.1	▲2.9	1.0	▲1.6	▲0.9	▲3.2		x	x	x	x	x
11	▲0.5	▲2.9	▲0.2	▲2.7	▲1.8	▲3.9		x	x	x	x	x	
12	0.6	▲1.4	0.7	▲1.5	▲0.3	▲2.4		x	x	x	x	x	
2019 年 1月	▲0.8	▲2.7	▲0.6	▲2.9	▲1.8	▲3.9		x	x	x	x	x	
2	0.6	▲1.3	0.0	▲2.8	▲0.9	▲3.8		x	x	x	x	x	
3	2.7	1.7	4.2	1.4	1.4	▲0.3		x	x	x	x	x	
4	▲0.2	▲1.4	▲1.0	▲2.8	▲2.7	▲3.0		x	x	x	x	x	
5	2.3	0.6	0.6	▲0.4	▲1.2	▲1.4		x	x	x	x	x	
6	0.7	▲0.6	▲0.5	▲0.6	▲1.3	▲1.7		x	x	x	x	x	
7	▲5.4	▲6.3	▲6.3	▲6.6	▲6.1	▲6.8		x	x	x	x	x	
8	1.3	0.5	0.2	▲0.1	▲0.4	▲1.4		x	x	x	x	x	
9	6.4	5.8	4.8	4.8	3.4	2.9		x	x	x	x	x	
10	▲1.8	▲2.5	▲3.6	▲3.6	▲3.1	▲3.7		x	x	x	x	x	
11	1.9	0.9	▲0.1	0.1	▲0.5	▲0.6		x	x	x	x	x	
12	▲0.9	▲1.9	▲1.6	▲1.6	▲2.5	▲2.6		x	x	x	x	x	

注1: 既存店とは、調査月において、当月と前年同月でも存在した事業所の数値である。

注2: 前年(度、同期、同月)比増減率は、ギャップを調整するリンク係数(付表参照)で処理した数値で計算している。

Note1 "Adjusted" means that the percentage change is calculated only with figures collected from establishments which were surveyed in both years.

Note2 The percentage change from the same month/term of the previous year is calculated using the linked coefficient to adjust for discrepancies. Refer to the Appendix table.

福 井		山 梨		長 野		岐 阜		静 岡		愛 知		Year and Month	
Fukui		Yamanashi		Nagano		Gifu		Shizuoka		Aichi			
	既存店 Adjusted		既存店 Adjusted		既存店 Adjusted		既存店 Adjusted		既存店 Adjusted		既存店 Adjusted		
0.1	▲1.2	1.5	▲0.6	0.2	▲1.3	▲0.4	▲1.7	▲0.6	▲0.8	▲0.4	▲1.0	C Y	2017
0.4	▲0.8	0.5	▲1.8	0.3	▲0.6	0.2	▲0.6	▲0.5	▲0.9	1.5	0.7		2018
▲0.1	▲2.1	▲2.0	▲1.9	▲1.1	▲0.2	▲1.1	▲1.6	▲1.4	▲2.5	▲1.3	▲0.8		2019
▲0.6	▲1.0	▲1.4	▲1.8	0.6	▲0.9	▲0.1	▲1.6	▲1.3	▲0.8	▲0.8	▲1.8	F Y	2016
▲0.0	▲1.3	2.3	▲0.1	0.4	▲1.2	▲0.7	▲1.4	0.0	▲0.8	0.1	▲0.7		2017
1.2	▲0.6	▲0.7	▲2.3	0.1	▲0.5	0.1	▲0.8	▲1.0	▲1.3	0.6	0.2		2018
1.3	▲0.5	▲3.4	▲2.4	▲0.4	▲0.5	2.1	▲0.0	▲0.1	▲0.8	0.8	1.5	Q4	2018
1.5	▲1.4	▲2.7	▲2.9	▲0.9	▲0.9	▲2.0	▲2.4	▲2.2	▲3.0	▲2.6	▲2.0	Q1	2019
1.6	▲2.0	▲0.6	▲0.7	▲0.7	0.4	0.6	▲1.2	▲1.0	▲2.1	▲2.3	▲0.5	Q2	
0.7	▲1.5	▲1.7	▲0.2	▲0.3	1.4	▲0.1	▲0.8	1.2	▲0.2	2.8	2.5	Q3	
▲4.0	▲3.3	▲2.7	▲3.8	▲2.3	▲1.8	▲2.9	▲2.2	▲3.3	▲4.4	▲2.9	▲3.2	Q4	
▲0.2	▲0.2	▲4.9	▲3.3	▲1.6	▲1.9	3.0	▲1.1	▲0.6	▲0.8	0.7	1.0	Oct	2018
▲0.2	▲2.8	▲4.3	▲2.7	▲1.8	▲1.9	▲1.3	▲3.4	▲1.4	▲2.3	▲2.7	▲1.6	Nov	
3.8	1.4	▲1.3	▲1.3	1.7	1.6	4.3	3.7	1.3	0.6	3.7	4.5	Dec	
▲0.4	▲2.2	▲6.8	▲5.8	▲2.5	▲2.6	▲5.3	▲5.5	▲5.8	▲6.5	▲7.2	▲6.3	Jan	2019
2.6	▲0.8	▲2.2	▲3.1	▲1.6	▲1.5	▲4.8	▲3.6	▲4.1	▲4.5	▲2.8	▲3.1	Feb	
2.8	▲1.0	1.1	0.3	1.5	1.6	4.8	2.6	3.6	2.1	2.6	4.0	Mar	
▲0.3	▲4.0	▲0.6	▲1.2	▲1.5	▲0.4	▲1.1	▲2.4	▲1.0	▲2.0	▲2.9	▲1.5	Apr	
2.4	▲1.3	▲1.1	▲1.7	0.2	1.2	1.2	▲0.9	▲1.4	▲2.4	▲1.8	0.3	May	
2.8	▲0.7	▲0.1	0.9	▲0.7	0.5	1.7	▲0.3	▲0.5	▲2.0	▲2.3	▲0.2	Jun	
▲2.1	▲4.2	▲7.6	▲4.8	▲6.1	▲4.1	▲3.1	▲4.2	▲5.1	▲5.8	▲4.6	▲4.6	Jul	
▲0.3	▲2.5	▲0.5	1.4	▲0.5	1.3	▲0.5	▲1.8	0.5	▲1.4	0.7	0.2	Aug	
4.8	2.4	3.4	3.1	6.2	7.5	3.4	4.2	8.9	7.0	13.0	12.8	Sep	
▲4.1	▲1.0	▲5.6	▲6.0	▲5.7	▲4.9	▲5.5	▲3.2	▲6.3	▲7.5	▲6.1	▲6.7	Oct	
▲7.7	▲3.4	▲0.3	▲2.2	0.4	0.7	0.0	0.3	▲1.0	▲1.9	▲0.4	▲0.7	Nov	
▲0.7	▲5.0	▲2.3	▲3.3	▲1.8	▲1.4	▲3.3	▲3.5	▲2.9	▲3.9	▲2.3	▲2.6	Dec	
x	x	x	x	▲8.3	▲8.3	x	x	0.3	0.3	▲0.2	▲0.2	C Y	2017
x	x	x	x	▲4.1	▲4.1	x	x	▲2.2	▲2.2	▲0.9	▲1.0		2018
x	x	x	x	▲2.6	▲2.6	x	x	▲4.5	▲4.5	▲3.6	▲0.6		2019
x	x	x	x	▲6.4	▲6.4	x	x	▲2.2	▲2.2	▲2.9	▲2.9	F Y	2016
x	x	x	x	▲7.5	▲7.5	x	x	0.1	0.1	▲0.4	▲0.4		2017
x	x	x	x	▲2.8	▲2.8	x	x	▲2.1	▲2.1	▲1.3	1.5		2018
x	x	x	x	▲2.6	▲2.6	x	x	▲2.0	▲2.0	▲2.1	1.4	Q4	2018
x	x	x	x	▲0.6	▲0.6	x	x	▲1.9	▲1.9	▲2.8	1.1	Q1	2019
x	x	x	x	▲1.0	▲1.0	x	x	▲5.8	▲5.8	▲6.9	▲0.5	Q2	
x	x	x	x	2.2	2.2	x	x	1.6	1.6	5.8	6.8	Q3	
x	x	x	x	▲9.6	▲9.6	x	x	▲10.7	▲10.7	▲9.0	▲8.1	Q4	
x	x	x	x	▲4.2	▲4.2	x	x	▲1.6	▲1.6	▲0.1	3.3	Oct	2018
x	x	x	x	▲3.2	▲3.2	x	x	▲1.4	▲1.4	▲3.0	0.7	Nov	
x	x	x	x	▲0.9	▲0.9	x	x	▲2.8	▲2.8	▲2.8	0.7	Dec	
x	x	x	x	0.2	0.2	x	x	▲3.5	▲3.5	▲4.9	▲1.5	Jan	2019
x	x	x	x	▲1.9	▲1.9	x	x	▲0.9	▲0.9	▲0.8	2.7	Feb	
x	x	x	x	▲0.3	▲0.3	x	x	▲1.1	▲1.1	▲2.4	2.4	Mar	
x	x	x	x	▲4.1	▲4.1	x	x	▲3.3	▲3.3	▲5.2	▲0.4	Apr	
x	x	x	x	2.6	2.6	x	x	▲8.6	▲8.6	▲6.6	▲0.5	May	
x	x	x	x	▲1.4	▲1.4	x	x	▲5.4	▲5.4	▲8.7	▲0.6	Jun	
x	x	x	x	▲7.9	▲7.9	x	x	▲8.8	▲8.8	▲7.3	▲6.4	Jul	
x	x	x	x	▲0.5	▲0.5	x	x	▲2.7	▲2.7	0.0	1.1	Aug	
x	x	x	x	17.1	17.1	x	x	18.2	18.2	26.9	28.2	Sep	
x	x	x	x	▲18.4	▲18.4	x	x	▲20.5	▲20.5	▲17.3	▲16.6	Oct	
x	x	x	x	▲5.9	▲5.9	x	x	▲6.5	▲6.5	▲5.2	▲4.1	Nov	
x	x	x	x	▲5.9	▲5.9	x	x	▲7.2	▲7.2	▲6.1	▲5.2	Dec	
x	x	x	x	1.6	▲0.1	x	x	▲0.8	▲1.1	▲0.5	▲1.4	C Y	2017
x	x	x	x	1.0	▲0.1	x	x	▲0.0	▲0.6	2.6	0.5		2018
x	x	x	x	▲0.8	0.1	x	x	▲0.6	▲2.0	▲0.2	▲1.0		2019
x	x	x	x	1.9	0.1	x	x	▲1.1	▲0.4	0.2	▲1.2	F Y	2016
x	x	x	x	1.7	▲0.2	x	x	0.0	▲1.1	0.3	▲0.8		2017
x	x	x	x	0.6	▲0.2	x	x	▲0.7	▲1.1	1.6	▲0.4		2018
x	x	x	x	▲0.0	▲0.2	x	x	0.4	▲0.4	2.3	1.6	Q4	2018
x	x	x	x	▲0.9	▲0.9	x	x	▲2.2	▲3.3	▲2.5	▲3.4	Q1	2019
x	x	x	x	▲0.6	0.6	x	x	0.1	▲1.3	▲0.2	▲0.4	Q2	
x	x	x	x	▲0.7	1.3	x	x	1.2	▲0.7	1.5	0.6	Q3	
x	x	x	x	▲1.2	▲0.6	x	x	▲1.4	▲2.7	0.2	▲0.7	Q4	
x	x	x	x	▲1.1	▲1.5	x	x	▲0.4	▲0.6	1.1	▲0.1	Oct	2018
x	x	x	x	▲1.6	▲1.7	x	x	▲1.4	▲2.6	▲2.5	▲2.6	Nov	
x	x	x	x	2.2	2.1	x	x	2.5	1.6	7.6	6.7	Dec	
x	x	x	x	▲2.9	▲3.1	x	x	▲6.3	▲7.3	▲8.2	▲8.5	Jan	2019
x	x	x	x	▲1.6	▲1.5	x	x	▲4.9	▲5.3	▲3.7	▲5.7	Feb	
x	x	x	x	1.8	1.9	x	x	4.9	3.0	5.3	4.8	Mar	
x	x	x	x	▲1.2	0.1	x	x	▲0.5	▲1.7	▲1.8	▲1.9	Apr	
x	x	x	x	▲0.1	1.1	x	x	0.2	▲0.9	0.4	0.6	May	
x	x	x	x	▲0.6	0.7	x	x	0.7	▲1.2	1.0	0.0	Jun	
x	x	x	x	▲5.8	▲3.5	x	x	▲4.2	▲5.0	▲3.2	▲3.7	Jul	
x	x	x	x	▲0.5	1.5	x	x	1.1	▲1.1	1.0	▲0.1	Aug	
x	x	x	x	4.7	6.2	x	x	6.9	4.5	7.0	6.0	Sep	
x	x	x	x	▲3.7	▲2.8	x	x	▲3.0	▲4.5	▲1.0	▲2.0	Oct	
x	x	x	x	1.3	1.7	x	x	0.5	▲0.7	2.0	1.1	Nov	
x	x	x	x	▲1.1	▲0.6	x	x	▲1.7	▲2.9	▲0.3	▲1.1	Dec	

Total (%)

Departmentstores (%)

Supermarkets (%)

第4表 (1) 都道府県別販売額前年(度、同期、同月)比増減率

Table4 (1) Percentage change from the same month/term of the previous year of Departmentstores and supermarkets sales value by prefectures

年月	三重		滋賀		京都		大阪		兵庫		奈良		
	Mie		Shiga		Kyoto		Osaka		Hyogo		Nara		
	既存店	Adjusted	既存店	Adjusted	既存店	Adjusted	既存店	Adjusted	既存店	Adjusted	既存店	Adjusted	
合 計 (%)	2017年	▲1.1	▲2.0	▲1.3	▲2.3	0.2	1.3	1.9	3.0	▲2.0	▲2.0	▲1.0	▲1.3
	2018	0.8	0.1	▲1.3	▲1.8	▲0.9	▲0.6	0.8	1.5	▲3.0	▲3.2	▲2.0	▲1.0
	2019	▲0.1	▲2.2	▲1.6	▲3.2	▲1.4	▲0.9	▲0.2	▲0.1	▲1.8	▲2.6	▲2.2	▲2.1
	2016年度	▲2.0	▲1.8	▲2.0	▲1.5	▲2.0	▲1.4	▲1.2	▲2.3	▲2.3	▲2.5	▲1.3	▲2.3
	2017	▲0.1	▲1.1	▲0.8	▲2.2	0.5	1.7	2.4	3.9	▲1.5	▲1.4	▲0.7	▲0.2
	2018	0.3	▲0.8	▲1.9	▲2.1	▲1.0	▲1.1	0.2	0.4	▲3.6	▲4.0	▲2.3	▲2.0
	2018年 10~12月	1.5	0.5	▲2.8	▲2.4	▲0.8	▲1.2	0.2	0.3	▲3.3	▲4.0	▲1.9	▲2.6
	2019年 1~3月	▲1.5	▲3.6	▲3.1	▲3.1	▲0.8	▲1.3	▲0.6	▲0.7	▲3.6	▲4.2	▲2.2	▲3.5
	4~6	▲0.2	▲2.3	▲1.1	▲2.4	▲1.0	▲0.2	1.0	0.9	▲0.7	▲1.6	▲1.2	▲1.6
	7~9	2.5	▲0.4	▲0.6	▲3.2	3.6	4.7	5.1	5.2	1.8	0.7	0.5	0.2
	10~12	▲1.1	▲2.6	▲1.7	▲4.0	▲6.5	▲5.8	▲5.7	▲5.2	▲4.3	▲5.0	▲5.6	▲3.6
	2018年 10月	▲0.0	0.9	▲0.4	0.2	▲0.8	▲1.2	1.8	1.8	▲2.9	▲3.3	▲0.5	▲1.1
11	1.0	▲0.9	▲4.0	▲3.9	▲1.6	▲1.9	▲1.3	▲1.0	▲4.6	▲5.0	▲3.8	▲4.3	
12	3.2	1.5	▲3.7	▲3.2	▲0.1	▲0.6	0.2	0.1	▲2.7	▲3.8	▲1.5	▲2.4	
2019年 1月	▲4.3	▲6.2	▲2.9	▲2.4	▲2.3	▲2.8	▲3.3	▲3.5	▲4.8	▲5.8	▲4.2	▲5.1	
2	▲3.5	▲5.5	▲5.2	▲3.9	▲0.7	▲1.3	0.9	0.7	▲4.9	▲4.5	▲2.1	▲3.6	
3	3.4	1.2	▲1.3	▲3.3	0.5	0.1	1.0	0.8	▲1.2	▲2.4	▲0.0	▲1.6	
4	▲0.3	▲3.2	▲2.9	▲3.7	▲2.5	▲1.9	0.5	0.4	▲1.8	▲2.3	▲1.3	▲2.1	
5	0.3	▲1.2	▲1.0	▲2.2	▲0.5	0.5	1.3	1.0	▲0.3	▲1.2	▲1.1	▲1.4	
6	▲0.5	▲2.3	0.8	▲1.3	▲0.1	0.8	1.1	1.1	0.0	▲1.3	▲1.1	▲1.4	
7	▲4.2	▲6.1	▲4.8	▲7.1	▲3.9	▲2.8	▲2.1	▲1.9	▲5.4	▲6.2	▲4.9	▲5.1	
8	0.1	▲1.6	▲0.2	▲2.6	0.5	1.6	1.6	0.3	▲1.0	▲1.0	▲0.4	▲0.6	
9	12.3	7.1	3.6	0.3	15.4	16.5	17.3	17.3	11.8	10.6	7.4	7.1	
10	▲1.9	▲5.6	▲2.9	▲5.0	▲11.0	▲10.1	▲10.2	▲9.8	▲8.0	▲9.1	▲8.6	▲6.8	
11	▲0.9	▲0.3	▲1.4	▲3.4	▲4.6	▲3.8	▲3.5	▲3.2	▲1.9	▲2.3	▲4.3	▲1.0	
12	▲0.6	▲2.1	▲0.8	▲3.6	▲4.6	▲4.1	▲4.0	▲3.4	▲3.5	▲3.9	▲4.3	▲3.0	
百貨店 (%)	2017年	x	x	x	x	2.7	2.7	3.8	5.8	▲2.5	▲2.1	x	x
	2018	x	x	x	x	▲0.3	▲0.3	2.5	3.7	▲7.3	▲2.9	x	x
	2019	x	x	x	x	▲0.2	▲0.2	1.3	1.3	▲3.3	▲1.7	x	x
	2016年度	x	x	x	x	▲1.9	▲1.9	▲2.9	▲2.8	▲3.2	▲3.2	x	x
	2017	x	x	x	x	3.0	3.0	4.2	6.9	▲2.5	▲1.4	x	x
	2018	x	x	x	x	▲0.8	▲0.8	1.9	2.4	▲8.6	▲3.8	x	x
	2018年 10~12月	x	x	x	x	0.1	0.1	2.7	2.7	▲5.4	▲1.3	x	x
	2019年 1~3月	x	x	x	x	▲1.0	▲1.0	1.0	1.0	▲8.2	▲3.4	x	x
	4~6	x	x	x	x	0.2	0.2	2.4	2.4	▲1.6	▲0.3	x	x
	7~9	x	x	x	x	10.2	10.2	10.9	10.9	7.5	7.5	x	x
	10~12	x	x	x	x	▲8.0	▲8.0	▲7.1	▲7.1	▲8.7	▲8.7	x	x
	2018年 10月	x	x	x	x	▲1.6	▲1.6	5.0	5.0	▲2.0	2.7	x	x
11	x	x	x	x	▲0.3	▲0.3	0.8	0.8	▲8.0	▲3.9	x	x	
12	x	x	x	x	1.5	1.5	2.5	2.5	▲5.7	▲2.0	x	x	
2019年 1月	x	x	x	x	▲3.1	▲3.1	▲3.3	▲3.3	▲9.9	▲5.3	x	x	
2	x	x	x	x	1.1	1.1	4.3	4.3	▲9.9	▲2.0	x	x	
3	x	x	x	x	▲0.7	▲0.7	2.6	2.6	▲5.1	▲2.7	x	x	
4	x	x	x	x	▲1.4	▲1.4	2.5	2.5	▲3.4	▲0.8	x	x	
5	x	x	x	x	0.2	0.2	2.2	2.2	▲1.6	▲0.5	x	x	
6	x	x	x	x	1.9	1.9	2.4	2.4	0.3	0.3	x	x	
7	x	x	x	x	▲0.2	▲0.2	1.3	1.3	▲2.0	▲2.0	x	x	
8	x	x	x	x	3.2	3.2	3.5	3.5	▲0.6	▲0.6	x	x	
9	x	x	x	x	29.7	29.7	30.8	30.8	28.6	28.6	x	x	
10	x	x	x	x	▲14.9	▲14.9	▲14.0	▲14.0	▲15.5	▲15.5	x	x	
11	x	x	x	x	▲5.9	▲5.9	▲5.1	▲5.1	▲6.6	▲6.6	x	x	
12	x	x	x	x	▲4.8	▲4.8	▲3.9	▲3.9	▲5.6	▲5.6	x	x	
スーパー (%)	2017年	x	x	x	x	▲2.0	▲0.0	0.0	0.1	▲1.7	▲2.0	x	x
	2018	x	x	x	x	▲1.4	▲0.9	▲1.0	▲0.8	▲1.1	▲3.3	x	x
	2019	x	x	x	x	▲2.5	▲1.5	▲1.9	▲1.7	▲1.1	▲2.9	x	x
	2016年度	x	x	x	x	▲2.2	▲0.9	0.6	▲1.8	▲1.9	▲2.1	x	x
	2017	x	x	x	x	▲1.7	0.4	0.4	0.9	▲1.1	▲1.5	x	x
	2018	x	x	x	x	▲1.2	▲1.4	▲1.8	▲1.8	▲1.4	▲4.1	x	x
	2018年 10~12月	x	x	x	x	▲1.7	▲2.5	▲2.7	▲2.6	▲2.4	▲5.2	x	x
	2019年 1~3月	x	x	x	x	▲0.7	▲1.7	▲2.3	▲2.7	▲1.5	▲4.6	x	x
	4~6	x	x	x	x	▲2.2	▲0.7	▲0.5	▲0.6	▲0.3	▲2.1	x	x
	7~9	x	x	x	x	▲2.1	▲0.2	▲0.7	▲0.7	▲0.3	▲1.8	x	x
	10~12	x	x	x	x	▲4.9	▲3.5	▲3.9	▲2.8	▲2.4	▲3.3	x	x
	2018年 10月	x	x	x	x	▲0.1	▲0.8	▲1.5	▲1.5	▲3.2	▲5.6	x	x
11	x	x	x	x	▲3.1	▲3.5	▲3.8	▲3.2	▲3.0	▲5.5	x	x	
12	x	x	x	x	▲2.0	▲3.0	▲2.7	▲2.9	▲1.2	▲4.7	x	x	
2019年 1月	x	x	x	x	▲1.4	▲2.4	▲3.4	▲3.7	▲2.4	▲6.0	x	x	
2	x	x	x	x	▲2.4	▲3.4	▲2.6	▲3.1	▲2.7	▲5.4	x	x	
3	x	x	x	x	1.8	0.9	▲0.9	▲1.3	0.5	▲2.3	x	x	
4	x	x	x	x	▲3.5	▲2.5	▲1.6	▲1.8	▲1.2	▲3.0	x	x	
5	x	x	x	x	▲1.1	0.7	0.4	0.3	0.3	▲1.5	x	x	
6	x	x	x	x	▲2.0	▲0.2	▲0.3	▲0.3	▲0.1	▲1.9	x	x	
7	x	x	x	x	▲7.3	▲5.4	▲5.8	▲5.6	▲6.9	▲7.9	x	x	
8	x	x	x	x	▲1.7	0.2	▲0.3	▲0.2	0.6	▲1.1	x	x	
9	x	x	x	x	3.2	4.9	4.3	4.0	5.9	4.2	x	x	
10	x	x	x	x	▲7.2	▲5.5	▲5.8	▲4.9	▲4.8	▲6.3	x	x	
11	x	x	x	x	▲3.3	▲1.6	▲1.6	▲0.8	0.3	▲0.4	x	x	
12	x	x	x	x	▲4.2	▲3.3	▲4.2	▲2.7	▲2.5	▲3.2	x	x	

注1: 既存店とは、調査月において、当月と前年同月でもともに存在した事業所の数値である。

注2: 前年(度、同期、同月)比増減率は、ギャップを調整するリンク係数(付表参照)で処理した数値で計算している。

Note1 "Adjusted" means that the percentage change is calculated only with figures collected from establishments which were surveyed in both years.

Note2 The percentage change from the same month/term of the previous year is calculated using the linked coefficient to adjust for discrepancies. Refer to the Appendix table.

和歌山 Wakayama		鳥取 Tottori		島根 Shimane		岡山 Okayama		広島 Hiroshima		山口 Yamaguchi		Year and Month	
既存店 Adjusted		既存店 Adjusted		既存店 Adjusted		既存店 Adjusted		既存店 Adjusted		既存店 Adjusted			
▲1.3	▲1.3	▲3.6	▲3.9	3.9	▲4.2	0.2	2.0	▲0.5	▲1.5	▲1.5	▲2.9	C Y	2017
▲2.1	▲2.1	▲4.4	▲4.4	1.9	▲0.8	▲0.6	▲0.4	▲0.0	▲1.2	▲0.6	▲1.9		2018
▲1.9	▲1.9	▲1.7	▲3.4	▲0.1	▲2.4	0.5	▲1.3	▲1.0	▲0.6	▲2.7	▲2.0		2019
▲0.1	▲0.7	▲1.8	▲3.7	▲0.3	▲4.1	0.8	0.8	▲0.7	▲0.9	▲0.3	▲1.9	F Y	2016
▲1.6	▲1.6	▲3.4	▲3.4	5.7	▲2.7	0.2	2.0	0.5	▲1.2	▲1.3	▲2.2		2017
▲2.2	▲2.2	▲4.1	▲4.1	▲0.1	▲0.5	▲0.5	▲0.9	▲0.6	▲1.1	▲0.9	▲2.4		2018
▲1.9	▲1.9	▲4.3	▲4.3	▲2.0	▲0.1	▲0.6	▲1.4	▲0.5	▲0.7	0.9	▲2.1	Q4	2018
▲2.7	▲2.7	▲2.8	▲2.8	▲1.6	▲0.2	0.1	▲1.0	▲1.0	▲0.5	▲1.8	▲3.1	Q1	2019
▲1.2	▲1.2	▲1.0	▲2.3	1.8	▲1.5	1.1	▲0.5	▲0.1	1.3	0.3	▲0.5	Q2	
▲0.6	▲0.6	1.9	▲0.8	2.0	▲1.8	4.2	1.2	1.9	1.4	▲1.3	▲1.1	Q3	
▲3.1	▲3.1	▲4.8	▲7.3	▲2.4	▲5.5	▲3.0	▲4.5	▲4.3	▲4.4	▲7.5	▲3.2	Q4	
0.4	0.4	▲5.1	▲5.1	▲1.7	0.5	0.1	▲0.5	▲0.3	▲0.4	2.8	▲1.1	Oct	2018
▲2.7	▲2.7	▲4.7	▲4.7	▲1.6	0.6	▲1.5	▲2.6	0.3	0.1	0.7	▲1.6	Nov	
▲3.0	▲3.0	▲3.3	▲3.3	▲2.7	▲1.0	▲0.4	▲1.2	▲1.3	▲1.4	▲0.4	▲3.2	Dec	
▲2.1	▲2.1	▲2.1	▲2.1	▲2.4	▲0.3	▲1.1	▲2.0	▲2.0	▲2.2	▲3.8	▲5.4	Jan	2019
▲3.9	▲3.9	▲3.7	▲3.7	▲1.6	0.5	0.3	▲0.5	▲0.4	0.1	▲1.6	▲2.6	Feb	
▲2.2	▲2.2	▲2.6	▲2.6	▲0.8	▲0.6	1.2	▲0.3	▲0.5	0.9	▲0.1	▲1.0	Mar	
▲2.3	▲2.3	▲2.5	▲2.5	▲1.2	▲1.2	▲0.2	▲1.8	▲0.8	0.7	0.2	▲0.3	Apr	
▲0.3	▲0.3	▲1.2	▲1.2	4.6	▲1.0	1.7	0.1	▲0.4	1.3	0.5	▲0.9	May	
▲1.0	▲1.0	0.6	▲3.0	2.0	▲2.2	1.7	0.1	0.8	2.0	0.3	▲0.4	Jun	
▲4.6	▲4.6	▲4.9	▲7.5	▲3.2	▲6.7	▲1.9	▲4.1	▲3.3	▲3.8	▲6.8	▲6.3	Jul	
▲1.5	▲1.5	▲2.2	▲4.8	1.8	▲2.2	2.5	▲1.1	1.1	0.7	▲1.5	▲1.5	Aug	
4.8	4.8	14.6	11.8	8.1	4.1	12.6	9.2	8.5	8.1	5.0	5.0	Sep	
▲4.6	▲4.6	▲8.2	▲10.9	▲5.9	▲9.4	▲7.9	▲9.5	▲9.5	▲9.7	▲10.9	▲7.8	Oct	
▲3.0	▲3.0	▲3.6	▲6.2	0.9	▲2.7	0.2	▲1.2	▲1.6	▲1.7	▲4.9	▲0.3	Nov	
▲2.0	▲2.0	▲3.1	▲5.5	▲2.1	▲4.7	▲1.8	▲3.2	▲2.5	▲2.5	▲6.8	▲1.7	Dec	
x	x	▲5.1	▲5.1	x	x	x	x	▲2.3	▲2.3	x	x	C Y	2017
x	x	▲3.9	▲3.9	x	x	x	x	▲3.5	▲3.5	x	x		2018
x	x	▲5.5	▲5.5	x	x	x	x	▲1.6	▲1.6	x	x		2019
x	x	▲5.8	▲5.8	x	x	x	x	▲1.9	▲1.9	x	x	F Y	2016
x	x	▲4.3	▲4.3	x	x	x	x	▲2.0	▲2.0	x	x		2017
x	x	▲3.5	▲3.5	x	x	x	x	▲3.8	▲3.8	x	x		2018
x	x	▲2.8	▲2.8	x	x	x	x	▲1.6	▲1.6	x	x	Q4	2018
x	x	▲2.3	▲2.3	x	x	x	x	▲3.3	▲3.3	x	x	Q1	2019
x	x	▲3.3	▲3.3	x	x	x	x	▲0.6	▲0.6	x	x	Q2	
x	x	▲1.6	▲1.6	x	x	x	x	5.2	5.2	x	x	Q3	
x	x	▲13.2	▲13.2	x	x	x	x	▲6.5	▲6.5	x	x	Q4	
x	x	▲1.2	▲1.2	x	x	x	x	0.4	0.4	x	x	Oct	2018
x	x	▲4.9	▲4.9	x	x	x	x	▲0.8	▲0.8	x	x	Nov	
x	x	▲2.1	▲2.1	x	x	x	x	▲3.4	▲3.4	x	x	Dec	
x	x	▲1.9	▲1.9	x	x	x	x	▲5.3	▲5.3	x	x	Jan	2019
x	x	▲2.5	▲2.5	x	x	x	x	▲1.9	▲1.9	x	x	Feb	
x	x	▲2.4	▲2.4	x	x	x	x	▲2.3	▲2.3	x	x	Mar	
x	x	▲5.6	▲5.6	x	x	x	x	▲1.2	▲1.2	x	x	Apr	
x	x	▲0.6	▲0.6	x	x	x	x	▲0.0	▲0.0	x	x	May	
x	x	▲3.5	▲3.5	x	x	x	x	▲0.6	▲0.6	x	x	Jun	
x	x	▲6.0	▲6.0	x	x	x	x	2.5	2.5	x	x	Jul	
x	x	▲17.5	▲17.5	x	x	x	x	▲1.4	▲1.4	x	x	Aug	
x	x	21.7	21.7	x	x	x	x	15.1	15.1	x	x	Sep	
x	x	▲20.2	▲20.2	x	x	x	x	▲15.5	▲15.5	x	x	Oct	
x	x	▲14.6	▲14.6	x	x	x	x	▲3.7	▲3.7	x	x	Nov	
x	x	▲7.3	▲7.3	x	x	x	x	▲2.6	▲2.6	x	x	Dec	
x	x	▲2.9	▲3.4	x	x	x	x	0.6	▲1.1	x	x	C Y	2017
x	x	▲4.6	▲4.6	x	x	x	x	2.0	0.1	x	x		2018
x	x	▲0.1	▲2.4	x	x	x	x	▲0.7	▲0.1	x	x		2019
x	x	0.0	▲2.7	x	x	x	x	▲0.1	▲0.4	x	x	F Y	2016
x	x	▲3.0	▲3.0	x	x	x	x	2.0	▲0.7	x	x		2017
x	x	▲4.4	▲4.4	x	x	x	x	1.3	0.4	x	x		2018
x	x	▲4.9	▲4.9	x	x	x	x	0.1	▲0.1	x	x	Q4	2018
x	x	▲3.0	▲3.0	x	x	x	x	0.3	1.2	x	x	Q1	2019
x	x	▲0.1	▲1.8	x	x	x	x	0.1	2.4	x	x	Q2	
x	x	3.3	▲0.4	x	x	x	x	0.2	▲0.5	x	x	Q3	
x	x	▲0.8	▲4.5	x	x	x	x	▲3.0	▲3.1	x	x	Q4	
x	x	▲6.6	▲6.6	x	x	x	x	▲0.6	▲0.7	x	x	Oct	2018
x	x	▲4.6	▲4.6	x	x	x	x	1.0	0.6	x	x	Nov	
x	x	▲3.8	▲3.8	x	x	x	x	0.1	▲0.2	x	x	Dec	
x	x	▲2.2	▲2.2	x	x	x	x	0.0	▲0.3	x	x	Jan	2019
x	x	▲4.2	▲4.2	x	x	x	x	0.3	1.2	x	x	Feb	
x	x	▲2.7	▲2.7	x	x	x	x	0.5	2.8	x	x	Mar	
x	x	▲1.3	▲1.3	x	x	x	x	▲0.6	1.7	x	x	Apr	
x	x	▲1.4	▲1.4	x	x	x	x	▲0.6	2.0	x	x	May	
x	x	2.4	▲2.8	x	x	x	x	1.5	3.4	x	x	Jun	
x	x	▲4.4	▲8.1	x	x	x	x	▲6.3	▲7.2	x	x	Jul	
x	x	3.4	▲0.1	x	x	x	x	2.3	1.7	x	x	Aug	
x	x	11.9	8.0	x	x	x	x	5.3	4.6	x	x	Sep	
x	x	▲3.2	▲7.0	x	x	x	x	▲6.4	▲6.5	x	x	Oct	
x	x	2.0	▲1.8	x	x	x	x	▲0.4	▲0.5	x	x	Nov	
x	x	▲1.1	▲4.6	x	x	x	x	▲2.5	▲2.5	x	x	Dec	

Total (%)

Departmentstores (%)

Supermarkets (%)

第4表 (1) 都道府県別販売額前年(度、同期、同月)比増減率

Table4 (1) Percentage change from the same month/term of the previous year of Departmentstores and supermarkets sales value by prefectures

年 月	徳 島		香 川		愛 媛		高 知		福 岡		佐 賀	
	Tokushima		Kagawa		Ehime		Kochi		Fukuoka		Saga	
	既存店 Adjusted		既存店 Adjusted		既存店 Adjusted		既存店 Adjusted		既存店 Adjusted		既存店 Adjusted	
2017 年	4.6	▲2.8	▲1.5	▲1.2	▲0.8	▲0.6	▲1.3	▲1.3	0.2	0.6	▲0.6	▲1.5
2018	3.8	▲1.3	0.9	▲1.8	▲0.6	▲0.1	0.3	▲1.0	0.8	0.2	▲3.1	▲1.0
2019	1.2	▲2.9	0.1	▲2.2	▲0.7	▲2.3	▲1.5	▲2.5	▲1.9	▲0.2	▲4.6	▲1.1
2016 年度	▲1.2	▲4.0	▲0.3	▲0.7	▲0.2	▲1.6	▲1.6	▲1.6	▲1.9	▲1.1	▲0.8	▲1.6
2017	6.4	▲2.7	▲0.7	▲0.8	▲0.6	▲0.2	▲0.0	▲0.0	1.3	1.5	0.2	▲0.7
2018	2.9	▲1.2	0.8	▲2.5	▲0.8	▲0.3	▲0.3	▲2.1	0.6	0.3	▲4.6	▲1.6
2018 年 10~12月	3.0	▲1.8	▲0.0	▲3.0	▲1.4	▲0.4	0.1	▲1.9	▲0.5	▲0.7	▲5.2	▲2.6
2019 年 1~3 月	2.0	▲2.6	0.3	▲3.4	▲1.4	▲1.4	▲1.1	▲3.2	1.2	2.1	▲6.2	▲2.5
4~6	2.4	▲1.5	1.1	▲0.9	1.7	▲0.1	▲0.3	▲1.0	▲1.5	1.1	▲3.0	▲0.1
7~9	2.1	▲0.4	3.0	0.7	2.2	▲0.9	▲0.2	▲0.2	0.6	2.2	▲3.2	0.5
10~12	▲1.5	▲6.5	▲3.6	▲4.9	▲4.7	▲6.1	▲4.0	▲5.1	▲7.1	▲5.6	▲6.0	▲2.4
2018 年 10月	1.9	▲0.8	0.2	▲2.2	0.5	1.9	1.1	▲1.0	1.9	1.3	▲3.5	▲0.8
11	3.7	▲3.0	▲0.0	▲2.9	▲2.3	▲1.6	1.1	▲1.0	▲0.3	▲0.2	▲5.9	▲3.1
12	3.3	▲1.6	▲0.1	▲3.8	▲2.1	▲1.3	▲1.3	▲3.2	▲2.4	▲2.6	▲6.0	▲3.5
2019 年 1 月	0.3	▲4.4	▲1.4	▲5.2	▲2.8	▲2.4	▲1.2	▲3.2	▲0.6	▲0.9	▲7.5	▲4.8
2	2.5	▲2.1	0.3	▲3.9	▲1.6	▲1.5	▲1.8	▲4.1	1.6	2.1	▲5.2	▲2.2
3	3.4	▲1.2	2.1	▲1.0	0.4	▲0.2	▲0.3	▲2.5	2.8	5.2	▲5.6	▲0.2
4	1.3	▲2.5	▲0.8	▲2.3	▲0.2	▲1.7	0.3	▲1.9	▲2.8	▲0.2	▲4.9	▲2.1
5	3.2	▲0.9	1.2	▲1.0	1.4	▲0.1	▲0.8	▲0.8	▲1.3	1.4	▲3.4	▲0.3
6	2.7	▲1.0	2.7	0.5	4.0	1.5	▲0.4	▲0.4	▲0.5	2.0	▲0.8	2.2
7	▲3.8	▲5.9	▲4.4	▲6.5	▲5.0	▲7.2	▲6.3	▲6.3	▲4.9	▲3.3	▲9.4	▲6.4
8	2.2	▲0.8	2.3	▲0.1	0.4	▲3.1	▲0.6	▲0.6	▲1.6	▲0.6	▲3.7	▲0.7
9	8.1	5.8	12.4	9.9	12.5	8.9	7.1	7.1	9.5	11.6	5.0	10.5
10	▲4.5	▲10.7	▲7.6	▲9.8	▲9.0	▲11.1	▲10.1	▲10.1	▲11.3	▲10.2	▲9.9	▲5.4
11	0.1	▲4.3	▲0.8	▲2.2	▲2.1	▲3.2	▲0.5	▲2.4	▲6.1	▲4.6	▲3.1	▲0.1
12	▲0.4	▲5.0	▲2.7	▲3.2	▲3.3	▲4.5	▲2.0	▲3.3	▲4.6	▲2.9	▲5.3	▲2.0
2017 年	x	x	x	x	x	x	x	x	1.4	1.4	x	x
2018	x	x	x	x	x	x	x	x	1.4	1.4	x	x
2019	x	x	x	x	x	x	x	x	▲3.8	▲0.5	x	x
2016 年度	x	x	x	x	x	x	x	x	▲2.4	▲2.4	x	x
2017	x	x	x	x	x	x	x	x	2.3	2.3	x	x
2018	x	x	x	x	x	x	x	x	0.9	1.3	x	x
2018 年 10~12月	x	x	x	x	x	x	x	x	0.5	0.5	x	x
2019 年 1~3 月	x	x	x	x	x	x	x	x	0.6	2.1	x	x
4~6	x	x	x	x	x	x	x	x	▲2.7	1.3	x	x
7~9	x	x	x	x	x	x	x	x	▲0.2	3.9	x	x
10~12	x	x	x	x	x	x	x	x	▲11.3	▲7.9	x	x
2018 年 10月	x	x	x	x	x	x	x	x	4.2	4.2	x	x
11	x	x	x	x	x	x	x	x	1.6	1.6	x	x
12	x	x	x	x	x	x	x	x	▲2.7	▲2.7	x	x
2019 年 1 月	x	x	x	x	x	x	x	x	0.8	0.8	x	x
2	x	x	x	x	x	x	x	x	4.1	4.1	x	x
3	x	x	x	x	x	x	x	x	▲2.6	1.8	x	x
4	x	x	x	x	x	x	x	x	▲3.9	0.3	x	x
5	x	x	x	x	x	x	x	x	▲2.2	1.8	x	x
6	x	x	x	x	x	x	x	x	▲2.0	1.9	x	x
7	x	x	x	x	x	x	x	x	▲4.5	▲0.9	x	x
8	x	x	x	x	x	x	x	x	▲6.2	▲2.1	x	x
9	x	x	x	x	x	x	x	x	10.9	15.6	x	x
10	x	x	x	x	x	x	x	x	▲17.7	▲14.5	x	x
11	x	x	x	x	x	x	x	x	▲11.0	▲7.8	x	x
12	x	x	x	x	x	x	x	x	▲6.9	▲3.2	x	x
2017 年	x	x	x	x	x	x	x	x	▲0.9	▲0.0	x	x
2018	x	x	x	x	x	x	x	x	0.2	▲0.8	x	x
2019	x	x	x	x	x	x	x	x	▲0.2	▲0.0	x	x
2016 年度	x	x	x	x	x	x	x	x	▲1.5	▲0.0	x	x
2017	x	x	x	x	x	x	x	x	0.4	0.7	x	x
2018	x	x	x	x	x	x	x	x	0.2	▲0.5	x	x
2018 年 10~12月	x	x	x	x	x	x	x	x	▲1.4	▲1.9	x	x
2019 年 1~3 月	x	x	x	x	x	x	x	x	1.8	2.1	x	x
4~6	x	x	x	x	x	x	x	x	▲0.6	0.8	x	x
7~9	x	x	x	x	x	x	x	x	1.3	0.8	x	x
10~12	x	x	x	x	x	x	x	x	▲3.1	▲3.5	x	x
2018 年 10月	x	x	x	x	x	x	x	x	0.1	▲1.1	x	x
11	x	x	x	x	x	x	x	x	▲2.1	▲1.9	x	x
12	x	x	x	x	x	x	x	x	▲2.1	▲2.6	x	x
2019 年 1 月	x	x	x	x	x	x	x	x	▲1.9	▲2.4	x	x
2	x	x	x	x	x	x	x	x	▲0.5	0.4	x	x
3	x	x	x	x	x	x	x	x	7.8	8.4	x	x
4	x	x	x	x	x	x	x	x	▲2.0	▲0.5	x	x
5	x	x	x	x	x	x	x	x	▲0.5	1.0	x	x
6	x	x	x	x	x	x	x	x	0.7	2.0	x	x
7	x	x	x	x	x	x	x	x	▲5.2	▲5.4	x	x
8	x	x	x	x	x	x	x	x	1.8	0.5	x	x
9	x	x	x	x	x	x	x	x	8.4	8.4	x	x
10	x	x	x	x	x	x	x	x	▲5.7	▲6.5	x	x
11	x	x	x	x	x	x	x	x	▲1.4	▲1.6	x	x
12	x	x	x	x	x	x	x	x	▲2.4	▲2.5	x	x

注1: 既存店とは、調査月において、当月と前年同月でともに存在した事業所の数値である。
 注2: 前年(度、同期、同月)比増減率は、ギャップを調整するリンク係数(付表参照)で処理した数値で計算している。
 Note1 "Adjusted" means that the percentage change is calculated only with figures collected from establishments which were surveyed in both years.
 Note2 The percentage change from the same month/term of the previous year is calculated using the linked coefficient to adjust for discrepancies. Refer to the Appendix table.

長崎 Nagasaki		熊本 Kumamoto		大分 Oita		宮崎 Miyazaki		鹿児島 Kagoshima		沖縄 Okinawa		Year and Month	
既存店 Adjusted		既存店 Adjusted		既存店 Adjusted		既存店 Adjusted		既存店 Adjusted		既存店 Adjusted			
▲2.4	▲1.2	7.2	2.8	▲1.8	▲1.9	▲0.8	▲1.2	▲2.5	▲1.3	4.4	3.1	C Y	2017
▲2.1	▲2.4	▲1.8	▲2.6	▲1.5	▲0.7	▲4.2	▲4.4	▲2.9	▲4.2	2.8	1.3		2018
▲1.5	▲3.1	▲1.2	▲2.3	▲3.2	▲3.9	0.1	0.1	0.1	▲0.5	2.4	▲0.4		2019
▲3.3	▲1.7	▲2.1	1.4	▲1.0	▲0.9	▲2.3	1.9	▲1.3	▲1.1	4.6	3.7	F Y	2016
▲1.7	▲1.1	6.2	1.5	▲1.3	▲1.3	▲2.0	▲2.5	▲3.3	▲2.2	4.8	3.5		2017
▲2.3	▲2.8	▲1.9	▲2.6	▲2.3	▲1.3	▲3.9	▲3.9	▲1.8	▲3.4	2.4	0.8		2018
▲3.2	▲3.8	▲3.2	▲3.5	▲2.0	▲0.6	▲4.6	▲3.5	▲1.1	▲3.0	3.1	1.5	Q4	2018
▲2.5	▲3.7	▲1.3	▲2.1	▲4.3	▲2.9	▲2.5	▲2.5	0.0	▲1.6	2.6	1.0	Q1	2019
▲1.2	▲2.4	▲1.2	▲1.8	▲2.7	▲2.8	1.1	1.1	0.2	▲0.2	3.7	2.1	Q2	
0.6	▲1.2	2.4	1.8	1.0	▲0.8	5.4	5.4	6.1	5.5	5.0	0.7	Q3	
▲2.8	▲4.8	▲4.1	▲6.6	▲6.2	▲8.3	▲3.2	▲3.2	▲5.0	▲5.0	▲1.3	▲4.9	Q4	
▲3.1	▲3.1	▲2.1	▲2.1	▲0.5	1.0	▲2.1	▲2.6	2.0	0.0	6.3	4.6	Oct	2018
▲2.5	▲3.0	▲3.9	▲3.9	▲2.8	▲1.4	▲4.0	▲2.3	▲2.4	▲4.3	2.1	0.5	Nov	
▲3.8	▲4.9	▲3.5	▲4.2	▲2.5	▲1.0	▲6.8	▲5.1	▲2.3	▲4.1	1.4	▲0.0	Dec	
▲3.5	▲4.7	▲3.3	▲4.1	▲3.4	▲2.0	▲4.8	▲4.8	▲1.0	▲3.2	1.1	▲0.4	Jan	2019
▲3.1	▲4.3	▲1.1	▲1.8	▲4.0	▲2.4	▲3.1	▲3.1	▲0.5	▲2.5	2.2	0.7	Feb	
▲0.9	▲2.0	0.5	▲0.3	▲5.5	▲4.3	0.5	0.5	1.5	0.8	4.3	2.7	Mar	
▲2.1	▲3.2	▲2.9	▲3.6	▲2.1	▲2.3	▲0.1	▲0.1	▲0.9	▲1.2	3.8	2.1	Apr	
▲1.8	▲3.0	0.1	▲0.5	▲3.6	▲3.9	0.2	0.2	▲0.1	▲0.3	3.4	2.3	May	
0.1	▲1.1	▲0.9	▲1.4	▲2.4	▲2.3	3.2	3.2	1.7	1.1	3.9	1.9	Jun	
▲6.2	▲7.3	▲6.4	▲7.0	▲7.5	▲8.7	▲2.4	▲2.4	▲1.0	▲1.6	4.2	▲1.2	Jul	
▲1.4	▲2.8	0.3	▲0.4	▲2.2	▲3.7	2.9	2.9	2.7	2.1	2.6	▲1.0	Aug	
11.3	8.3	16.0	15.2	15.7	13.0	18.1	18.1	18.8	18.2	8.7	4.8	Sep	
▲5.4	▲8.2	▲10.8	▲11.3	▲13.3	▲15.6	▲8.9	▲8.9	▲9.6	▲9.6	▲5.7	▲9.1	Oct	
▲1.1	▲2.4	0.6	▲3.8	▲2.2	▲4.3	▲0.3	▲0.3	▲2.6	▲2.6	1.0	▲2.6	Nov	
▲2.3	▲4.2	▲2.7	▲5.2	▲4.0	▲6.1	▲1.4	▲1.4	▲3.5	▲3.5	0.4	▲3.4	Dec	
x	x	x	x	x	x	x	x	x	x	x	x	C Y	2017
x	x	x	x	x	x	x	x	x	x	x	x		2018
x	x	x	x	x	x	x	x	x	x	x	x		2019
x	x	x	x	x	x	x	x	x	x	x	x	F Y	2016
x	x	x	x	x	x	x	x	x	x	x	x		2017
x	x	x	x	x	x	x	x	x	x	x	x		2018
x	x	x	x	x	x	x	x	x	x	x	x	Q4	2018
x	x	x	x	x	x	x	x	x	x	x	x	Q1	2019
x	x	x	x	x	x	x	x	x	x	x	x	Q2	
x	x	x	x	x	x	x	x	x	x	x	x	Q3	
x	x	x	x	x	x	x	x	x	x	x	x	Q4	
x	x	x	x	x	x	x	x	x	x	x	x	Oct	2018
x	x	x	x	x	x	x	x	x	x	x	x	Nov	
x	x	x	x	x	x	x	x	x	x	x	x	Dec	
x	x	x	x	x	x	x	x	x	x	x	x	Jan	2019
x	x	x	x	x	x	x	x	x	x	x	x	Feb	
x	x	x	x	x	x	x	x	x	x	x	x	Mar	
x	x	x	x	x	x	x	x	x	x	x	x	Apr	
x	x	x	x	x	x	x	x	x	x	x	x	May	
x	x	x	x	x	x	x	x	x	x	x	x	Jun	
x	x	x	x	x	x	x	x	x	x	x	x	Jul	
x	x	x	x	x	x	x	x	x	x	x	x	Aug	
x	x	x	x	x	x	x	x	x	x	x	x	Sep	
x	x	x	x	x	x	x	x	x	x	x	x	Oct	
x	x	x	x	x	x	x	x	x	x	x	x	Nov	
x	x	x	x	x	x	x	x	x	x	x	x	Dec	
x	x	x	x	x	x	x	x	x	x	x	x	C Y	2017
x	x	x	x	x	x	x	x	x	x	x	x		2018
x	x	x	x	x	x	x	x	x	x	x	x		2019
x	x	x	x	x	x	x	x	x	x	x	x	F Y	2016
x	x	x	x	x	x	x	x	x	x	x	x		2017
x	x	x	x	x	x	x	x	x	x	x	x		2018
x	x	x	x	x	x	x	x	x	x	x	x	Q4	2018
x	x	x	x	x	x	x	x	x	x	x	x	Q1	2019
x	x	x	x	x	x	x	x	x	x	x	x	Q2	
x	x	x	x	x	x	x	x	x	x	x	x	Q3	
x	x	x	x	x	x	x	x	x	x	x	x	Q4	
x	x	x	x	x	x	x	x	x	x	x	x	Oct	2018
x	x	x	x	x	x	x	x	x	x	x	x	Nov	
x	x	x	x	x	x	x	x	x	x	x	x	Dec	
x	x	x	x	x	x	x	x	x	x	x	x	Jan	2019
x	x	x	x	x	x	x	x	x	x	x	x	Feb	
x	x	x	x	x	x	x	x	x	x	x	x	Mar	
x	x	x	x	x	x	x	x	x	x	x	x	Apr	
x	x	x	x	x	x	x	x	x	x	x	x	May	
x	x	x	x	x	x	x	x	x	x	x	x	Jun	
x	x	x	x	x	x	x	x	x	x	x	x	Jul	
x	x	x	x	x	x	x	x	x	x	x	x	Aug	
x	x	x	x	x	x	x	x	x	x	x	x	Sep	
x	x	x	x	x	x	x	x	x	x	x	x	Oct	
x	x	x	x	x	x	x	x	x	x	x	x	Nov	
x	x	x	x	x	x	x	x	x	x	x	x	Dec	

Total (%)

Departmentstores (%)

Supermarkets (%)

第4表 (2) 都道府県別、商品別販売額等

(2019年12月分)

Table4 (2) Departmentstores and supermarkets sales value by prefectures and by goods

都道府県	(1) 合計 (百貨店+スーパー)		(1)Total (Departmentstores+Supermarkets)					飲食料品	そ
	事業所数 (店)	合計	衣 料 品						
			紳士服 ・ 洋 品	婦人・ 子供服 ・洋品	その他 の 衣料品	身の回 り 品			
Number of establishments	Total	Clothes				Food and Beverages	Others		
			Men's	Women's and Children's	Other Clothing	Accessories			
全 国	5,250	2,022,762	363,745	68,662	169,452	20,662	104,969	1,242,867	416,150
北海道	309	101,916	13,632	2,440	7,242	669	3,280	70,925	17,359
青森	64	17,191	1,597	309	895	134	258	12,842	2,753
岩手	57	13,852	1,576	363	778	134	299	9,820	2,457
宮城	155	40,972	4,980	1,067	2,007	225	1,682	28,942	7,050
秋田	51	11,613	1,074	254	489	133	197	8,531	2,009
山形	82	14,383	1,067	331	522	68	147	11,528	1,788
福島	101	25,574	2,758	771	1,146	154	686	19,141	3,675
茨城	125	28,448	2,939	672	1,253	319	696	20,911	4,599
栃木	90	27,348	4,329	776	2,342	267	944	18,288	4,731
群馬	104	25,748	2,591	499	1,271	190	631	19,433	3,724
埼玉	321	103,704	11,904	2,500	5,808	1,073	2,523	73,349	18,452
千葉	245	91,081	11,342	2,357	4,917	765	3,303	61,553	18,186
東京	375	329,443	85,453	16,682	35,881	4,030	28,860	158,298	85,692
神奈川	311	144,190	21,810	3,861	9,369	1,221	7,358	92,945	29,436
新潟	127	36,187	3,919	768	2,035	258	858	27,530	4,738
富山	55	12,580	1,505	321	824	68	292	9,209	1,866
石川	52	17,199	2,529	432	1,183	151	763	11,588	3,083
福井	27	7,452	1,102	203	534	71	294	4,614	1,736
山梨	40	9,266	953	177	529	99	148	6,984	1,329
長野	94	22,956	2,390	510	1,326	214	340	16,533	4,034
岐阜	116	26,252	2,056	507	1,049	154	346	20,477	3,719
静岡	137	41,861	6,323	1,321	3,299	368	1,335	28,255	7,283
愛知	315	143,379	28,354	5,334	13,571	1,249	8,200	86,831	28,194
三重	88	25,949	2,675	562	1,329	233	551	18,540	4,734
滋賀	99	23,690	2,107	409	1,131	140	427	17,981	3,602
京都	74	49,592	14,376	2,454	7,958	535	3,429	24,686	10,530
大阪	311	193,094	47,864	7,774	21,702	2,176	16,212	98,158	47,073
兵庫	243	84,720	14,164	2,533	8,326	784	2,521	55,006	15,550
奈良	63	22,046	2,791	529	1,354	275	633	15,085	4,170
和歌山	41	11,513	1,756	353	695	184	524	7,386	2,370
鳥取	17	5,542	974	192	559	69	155	3,065	1,502
島根	17	6,023	825	198	408	82	136	4,239	959
岡山	111	29,621	4,649	794	2,062	333	1,459	19,943	5,030
広島	109	46,581	9,302	1,616	4,654	607	2,424	27,588	9,691
山口	72	16,152	2,333	510	1,151	261	412	11,521	2,298
徳島	34	8,458	1,243	252	641	87	262	5,809	1,406
香川	64	15,581	2,280	436	919	122	804	10,833	2,468
愛媛	87	21,348	3,374	577	1,593	121	1,083	13,960	4,014
高知	26	7,636	1,063	236	547	60	221	5,160	1,413
福岡	155	70,582	18,150	3,105	7,582	861	6,602	34,677	17,755
佐賀	28	6,314	918	210	441	104	163	4,254	1,142
長崎	38	10,952	1,791	406	970	177	238	6,996	2,166
熊本	48	17,780	4,083	848	1,923	353	959	9,272	4,425
大分	32	11,665	2,934	681	1,424	250	579	6,704	2,027
宮崎	31	7,670	1,364	302	682	149	231	3,925	2,381
鹿児島	55	16,427	3,267	635	1,278	404	950	8,370	4,790
沖縄	54	21,230	3,284	596	1,854	282	552	11,183	6,763

(Dec, 2019)

(単位：百万円) (million yen)

の 他					商 品 券	営業日数 (日)	従業者数 (人)	売場面積 (1000㎡)	Prefecture
家 具	家庭用 電気機 械器具	家庭用品	その他 の商品	食 堂 喫 茶					
Furniture	Household Electric Appliances	Household Equipment	Others	Restaurants and Café	Gift Certificate	Business Days	Number of Employees	Sales Floor Area (1000㎡)	
9,466	16,855	44,329	330,051	15,450	29,058	30.9	564,595	27,808	Total
165	595	1,966	14,143	490	617	30.8	32,729	1,400	Hokkaido
14	96	196	2,380	67	90	31.0	6,689	325	Aomori
33	137	255	1,973	59	178	30.8	5,282	271	Iwate
77	387	1,116	5,272	197	793	30.7	14,869	650	Miyagi
28	143	277	1,515	44	200	31.0	4,641	258	Akita
21	76	346	1,309	36	323	31.0	6,330	271	Yamagata
51	123	1,129	2,339	33	710	30.9	8,298	446	Fukushima
50	318	764	3,338	128	363	31.0	10,936	507	Ibaraki
83	115	675	3,549	309	356	30.9	8,613	503	Tochigi
50	204	534	2,886	49	325	31.0	9,572	482	Gunma
271	1,021	1,346	15,019	794	896	30.9	33,348	1,501	Saitama
278	871	1,499	15,030	507	933	31.0	27,119	1,309	Chiba
2,286	2,734	7,135	70,090	3,447	5,461	31.0	57,377	2,432	Tokyo
505	1,101	3,184	22,859	1,787	1,584	31.0	37,793	1,573	Kanagawa
63	228	531	3,809	106	352	31.0	15,216	571	Niigata
28	59	319	1,384	77	119	30.8	4,466	238	Toyama
52	161	322	2,443	105	188	30.8	5,632	378	Ishikawa
36	153	142	1,387	18	43	30.6	2,875	169	Fukui
17	43	134	1,110	24	111	31.0	3,064	176	Yamanashi
38	297	286	3,377	37	273	31.0	6,948	420	Nagano
67	313	535	2,776	28	225	30.6	9,577	484	Gifu
130	424	1,086	5,569	75	624	31.0	14,304	639	Shizuoka
639	1,382	3,647	21,549	977	1,596	30.8	33,872	1,704	Aichi
64	301	476	3,790	102	257	30.8	9,191	509	Mie
68	242	340	2,862	91	220	30.4	12,080	572	Shiga
297	371	1,082	7,543	1,236	629	30.3	12,712	582	Kyoto
1,413	1,184	3,653	39,273	1,550	3,272	30.9	37,850	1,837	Osaka
399	548	2,107	12,061	434	1,385	31.0	24,019	1,271	Hyogo
97	176	516	3,312	69	342	30.6	5,762	362	Nara
61	79	438	1,770	22	175	30.2	3,324	242	Wakayama
44	81	305	1,044	28	89	30.8	1,968	147	Tottori
49	66	99	712	33	135	30.8	2,123	125	Shimane
150	152	490	4,071	167	693	31.0	11,374	525	Okayama
343	295	938	7,582	533	1,109	31.0	12,904	763	Hiroshima
73	63	271	1,818	73	178	31.0	6,247	360	Yamaguchi
35	58	322	987	3	95	31.0	3,007	186	Tokushima
25	65	734	1,632	12	340	31.0	5,805	318	Kagawa
295	162	639	2,806	113	424	31.0	6,633	453	Ehime
46	37	200	1,120	9	93	30.8	2,557	142	Kochi
360	767	1,530	14,635	463	1,152	31.0	16,567	989	Fukuoka
21	63	164	886	9	139	31.0	2,367	126	Saga
46	126	246	1,705	43	204	30.8	3,923	195	Nagasaki
182	215	479	3,377	172	440	31.0	4,837	321	Kumamoto
75	33	283	1,565	73	367	31.0	3,245	254	Oita
44	189	206	1,901	41	138	31.0	2,680	184	Miyazaki
156	274	301	3,934	126	492	30.9	5,109	298	Kagoshima
142	329	1,084	4,556	652	331	30.9	8,761	338	Okinawa

第4表 (2) 都道府県別、商品別販売額等

(2019年12月分)

Table4 (2) Departmentstores and supermarkets sales value by prefectures and by goods

		(2) 百貨店		(2) Departmentstores					
都道府県	事業所数 (店)	合 計	衣 料 品				飲食料品	そ	
	Number of establishments		Total	Clothes					
		紳士服 ・ 洋 品		婦人・ 子供服 ・洋品	その他 の 衣料品	身の回 り 品	Food and Beverages	Others	
全 国	213	704,818	264,148	42,602	122,100	10,871	88,574	255,608	185,062
北海道	13	22,746	9,015	1,225	5,145	290	2,356	8,559	5,171
青森	7	3,224	899	130	537	77	156	1,521	803
岩手	3	3,036	958	190	472	86	210	1,323	755
宮城	2	x	x	x	x	x	x	x	x
秋田	2	x	x	x	x	x	x	x	x
山形	1	x	x	x	x	x	x	x	x
福島	3	2,742	969	161	404	51	353	1,131	642
茨城	1	x	x	x	x	x	x	x	x
栃木	5	x	x	x	x	x	x	x	x
群馬	3	x	x	x	x	x	x	x	x
埼玉	16	20,877	6,631	1,021	3,349	493	1,769	8,878	5,368
千葉	5	19,034	5,982	825	2,349	272	2,536	8,000	5,052
東京	31	205,007	76,792	14,450	31,950	3,038	27,354	69,947	58,269
神奈川	15	48,129	15,357	2,087	6,371	615	6,284	19,860	12,912
新潟	2	x	x	x	x	x	x	x	x
富山	1	x	x	x	x	x	x	x	x
石川	2	x	x	x	x	x	x	x	x
福井	1	x	x	x	x	x	x	x	x
山梨	1	x	x	x	x	x	x	x	x
長野	3	3,186	861	144	502	69	145	1,470	854
岐阜	1	x	x	x	x	x	x	x	x
静岡	3	8,798	3,660	572	1,988	144	955	3,190	1,948
愛知	11	48,421	20,920	3,338	10,054	522	7,006	15,575	11,925
三重	2	x	x	x	x	x	x	x	x
滋賀	2	x	x	x	x	x	x	x	x
京都	4	26,758	12,301	1,916	6,901	377	3,108	8,389	6,069
大阪	20	110,464	41,807	6,134	18,825	1,567	15,280	37,663	30,994
兵庫	11	27,287	9,975	1,466	6,343	459	1,707	11,362	5,949
奈良	3	x	x	x	x	x	x	x	x
和歌山	1	x	x	x	x	x	x	x	x
鳥取	3	1,676	593	86	367	27	113	649	434
島根	1	x	x	x	x	x	x	x	x
岡山	3	x	x	x	x	x	x	x	x
広島	6	17,819	6,381	906	3,318	264	1,892	6,281	5,157
山口	2	x	x	x	x	x	x	x	x
徳島	1	x	x	x	x	x	x	x	x
香川	1	x	x	x	x	x	x	x	x
愛媛	2	x	x	x	x	x	x	x	x
高知	1	x	x	x	x	x	x	x	x
福岡	7	33,674	14,101	2,048	5,718	388	5,947	10,509	9,065
佐賀	1	x	x	x	x	x	x	x	x
長崎	2	x	x	x	x	x	x	x	x
熊本	1	x	x	x	x	x	x	x	x
大分	3	x	x	x	x	x	x	x	x
宮崎	1	x	x	x	x	x	x	x	x
鹿児島	2	x	x	x	x	x	x	x	x
沖縄	1	x	x	x	x	x	x	x	x

(Dec, 2019)

(単位：百万円) (million yen)

の 他					商 品 券	営業日数 (日)	従業者数 (人)	売場面積 (1000㎡)	Prefecture
家 具	家庭用 電気機 械器具	家庭用品	その他 の商品	食 堂 喫 茶					
Furniture	Household Electric Appliances	Household Equipment	Others	Restaurants and Café	Gift Certificate	Business Days	Number of Employees	Sales Floor Area (1000㎡)	
6,213	1,461	17,593	145,897	13,898	20,788	31.0	68,671	5,605	Total
129	51	502	4,081	409	214	31.0	2,686	207	Hokkaido
7	32	45	654	65	26	31.0	995	108	Aomori
18	50	141	491	55	58	31.0	550	65	Iwate
x	x	x	x	x	x	x	916	x	Miyagi
x	x	x	x	x	x	x	339	x	Akita
x	x	x	x	x	x	x	164	x	Yamagata
9	9	128	463	33	41	31.0	446	60	Fukushima
x	x	x	x	x	x	x	524	x	Ibaraki
x	x	x	x	x	x	x	1,449	x	Tochigi
x	x	x	x	x	x	x	676	x	Gunma
160	78	519	3,895	716	512	30.9	3,099	295	Saitama
153	2	457	3,961	480	514	31.0	1,529	140	Chiba
2,051	711	4,949	47,214	3,344	5,120	31.0	19,178	1,041	Tokyo
339	58	1,224	9,556	1,735	1,270	31.0	4,185	352	Kanagawa
x	x	x	x	x	x	x	830	x	Niigata
x	x	x	x	x	x	x	202	x	Toyama
x	x	x	x	x	x	x	365	x	Ishikawa
x	x	x	x	x	x	x	168	x	Fukui
x	x	x	x	x	x	x	325	x	Yamanashi
13	136	69	601	35	141	31.0	489	53	Nagano
x	x	x	x	x	x	x	221	x	Gifu
56	7	264	1,548	73	317	31.0	833	83	Shizuoka
390	10	1,575	8,976	975	1,205	30.8	3,278	356	Aichi
x	x	x	x	x	x	x	546	x	Mie
x	x	x	x	x	x	x	297	x	Shiga
208	32	691	4,122	1,014	577	31.0	2,373	162	Kyoto
1,196	82	2,142	26,041	1,532	3,146	31.0	8,122	636	Osaka
187	2	911	4,416	433	998	31.0	2,122	225	Hyogo
x	x	x	x	x	x	x	760	x	Nara
x	x	x	x	x	x	x	271	x	Wakayama
20	0	68	317	28	66	31.0	337	41	Tottori
x	x	x	x	x	x	x	188	x	Shimane
x	x	x	x	x	x	x	1,056	x	Okayama
246	52	403	3,937	519	981	31.0	1,905	219	Hiroshima
x	x	x	x	x	x	x	214	x	Yamaguchi
x	x	x	x	x	x	x	166	x	Tokushima
x	x	x	x	x	x	x	433	x	Kagawa
x	x	x	x	x	x	x	769	x	Ehime
x	x	x	x	x	x	x	168	x	Kochi
206	15	698	7,683	463	1,008	31.0	2,359	251	Fukuoka
x	x	x	x	x	x	x	111	x	Saga
x	x	x	x	x	x	x	414	x	Nagasaki
x	x	x	x	x	x	x	703	x	Kumamoto
x	x	x	x	x	x	x	626	x	Oita
x	x	x	x	x	x	x	251	x	Miyazaki
x	x	x	x	x	x	x	786	x	Kagoshima
x	x	x	x	x	x	x	247	x	Okinawa

第4表 (2) 都道府県別、商品別販売額等

(2019年12月分)

Table4 (2) Departmentstores and supermarkets sales value by prefectures and by goods

都道府県	(3) スーパー		(3) Supermarkets					飲食料品	そ
	事業所数 (店)	合 計	衣 料 品						
	紳士服 ・ 洋 品	婦人・ 子供服 ・洋品	その他 の 衣料品	身の回 り 品	Food and Beverages	Others			
Number of establishments	Total	Clothes				Food and Beverages	Others		
		Men's	Women's and Children's	Other Clothing	Accessories				
全 国	5,037	1,317,944	99,597	26,060	47,352	9,791	16,395	987,258	231,088
北海道	296	79,170	4,617	1,215	2,097	380	925	62,366	12,188
青森	57	13,967	697	180	358	58	102	11,320	1,950
岩手	54	10,817	617	173	306	49	89	8,497	1,702
宮城	153	x	x	x	x	x	x	x	x
秋田	49	x	x	x	x	x	x	x	x
山形	81	x	x	x	x	x	x	x	x
福島	98	22,833	1,790	610	743	103	333	18,010	3,033
茨城	124	x	x	x	x	x	x	x	x
栃木	85	x	x	x	x	x	x	x	x
群馬	101	x	x	x	x	x	x	x	x
埼玉	305	82,827	5,272	1,479	2,459	580	754	64,470	13,084
千葉	240	72,047	5,360	1,532	2,567	493	767	53,554	13,133
東京	344	124,436	8,662	2,232	3,932	992	1,506	88,351	27,423
神奈川	296	96,062	6,453	1,774	2,998	606	1,075	73,085	16,524
新潟	125	x	x	x	x	x	x	x	x
富山	54	x	x	x	x	x	x	x	x
石川	50	x	x	x	x	x	x	x	x
福井	26	x	x	x	x	x	x	x	x
山梨	39	x	x	x	x	x	x	x	x
長野	91	19,771	1,529	366	824	144	195	15,062	3,180
岐阜	115	x	x	x	x	x	x	x	x
静岡	134	33,063	2,663	749	1,311	224	380	25,064	5,335
愛知	304	94,958	7,434	1,996	3,517	727	1,194	71,256	16,268
三重	86	x	x	x	x	x	x	x	x
滋賀	97	x	x	x	x	x	x	x	x
京都	70	22,833	2,075	538	1,057	158	321	16,298	4,461
大阪	291	82,631	6,057	1,640	2,876	609	932	60,495	16,079
兵庫	232	57,433	4,189	1,068	1,983	324	814	43,643	9,601
奈良	60	x	x	x	x	x	x	x	x
和歌山	40	x	x	x	x	x	x	x	x
鳥取	14	3,865	381	105	192	42	42	2,416	1,068
島根	16	x	x	x	x	x	x	x	x
岡山	108	x	x	x	x	x	x	x	x
広島	103	28,762	2,920	710	1,336	343	531	21,307	4,535
山口	70	x	x	x	x	x	x	x	x
徳島	33	x	x	x	x	x	x	x	x
香川	63	x	x	x	x	x	x	x	x
愛媛	85	x	x	x	x	x	x	x	x
高知	25	x	x	x	x	x	x	x	x
福岡	148	36,907	4,049	1,057	1,864	473	655	24,168	8,690
佐賀	27	x	x	x	x	x	x	x	x
長崎	36	x	x	x	x	x	x	x	x
熊本	47	x	x	x	x	x	x	x	x
大分	29	x	x	x	x	x	x	x	x
宮崎	30	x	x	x	x	x	x	x	x
鹿児島	53	x	x	x	x	x	x	x	x
沖縄	53	x	x	x	x	x	x	x	x

(Dec, 2019)

(単位：百万円) (million yen)

の 他					商 品 券	営業日数 (日)	従業者数 (人)	売場面積 (1000㎡)	Prefecture
家 具	家庭用 電気機 械器具	家庭用品	その他 の商品	食 堂 喫 茶					
Furniture	Household Electric Appliances	Household Equipment	Others	Restaurants and Café	Gift Certificate	Business Days	Number of Employees	Sales Floor Area (1000㎡)	
3,253	15,394	26,736	184,153	1,552	8,270	30.9	495,924	22,203	Total
37	544	1,464	10,063	81	403	30.7	30,043	1,193	Hokkaido
8	64	151	1,726	2	64	31.0	5,694	217	Aomori
15	88	113	1,482	4	120	30.7	4,732	206	Iwate
x	x	x	x	x	x	x	13,953	x	Miyagi
x	x	x	x	x	x	x	4,302	x	Akita
x	x	x	x	x	x	x	6,166	x	Yamagata
42	114	1,000	1,876	0	669	30.9	7,852	386	Fukushima
x	x	x	x	x	x	x	10,412	x	Ibaraki
x	x	x	x	x	x	x	7,164	x	Tochigi
x	x	x	x	x	x	x	8,896	x	Gunma
111	943	828	11,124	79	384	30.9	30,249	1,206	Saitama
126	869	1,042	11,069	27	418	31.0	25,590	1,169	Chiba
235	2,023	2,186	22,876	103	340	31.0	38,199	1,391	Tokyo
166	1,044	1,960	13,303	51	314	31.0	33,608	1,222	Kanagawa
x	x	x	x	x	x	x	14,386	x	Niigata
x	x	x	x	x	x	x	4,264	x	Toyama
x	x	x	x	x	x	x	5,267	x	Ishikawa
x	x	x	x	x	x	x	2,707	x	Fukui
x	x	x	x	x	x	x	2,739	x	Yamanashi
24	162	217	2,776	1	133	31.0	6,459	367	Nagano
x	x	x	x	x	x	x	9,356	x	Gifu
74	417	822	4,021	2	307	31.0	13,471	557	Shizuoka
249	1,372	2,072	12,573	2	391	30.8	30,594	1,348	Aichi
x	x	x	x	x	x	x	8,645	x	Mie
x	x	x	x	x	x	x	11,783	x	Shiga
89	339	391	3,421	222	52	30.3	10,339	420	Kyoto
216	1,101	1,511	13,233	18	126	30.9	29,728	1,202	Osaka
212	546	1,196	7,645	1	387	31.0	21,897	1,046	Hyogo
x	x	x	x	x	x	x	5,002	x	Nara
x	x	x	x	x	x	x	3,053	x	Wakayama
23	81	237	727	-	22	30.8	1,631	106	Tottori
x	x	x	x	x	x	x	1,935	x	Shimane
x	x	x	x	x	x	x	10,318	x	Okayama
97	243	535	3,645	15	128	31.0	10,999	544	Hiroshima
x	x	x	x	x	x	x	6,033	x	Yamaguchi
x	x	x	x	x	x	x	2,841	x	Tokushima
x	x	x	x	x	x	x	5,372	x	Kagawa
x	x	x	x	x	x	x	5,864	x	Ehime
x	x	x	x	x	x	x	2,389	x	Kochi
154	752	832	6,951	-	144	31.0	14,208	739	Fukuoka
x	x	x	x	x	x	x	2,256	x	Saga
x	x	x	x	x	x	x	3,509	x	Nagasaki
x	x	x	x	x	x	x	4,134	x	Kumamoto
x	x	x	x	x	x	x	2,619	x	Oita
x	x	x	x	x	x	x	2,429	x	Miyazaki
x	x	x	x	x	x	x	4,323	x	Kagoshima
x	x	x	x	x	x	x	8,514	x	Okinawa

第5表 (1) 東京特別区・政令指定都市別販売額

Table5 (1) Department stores and supermarkets sales value by Special ward of Tokyo and ordinance-designated city

	年 月	札幌 Sapporo	仙台 Sendai	さいたま Saitama	千葉 Chiba	東京特別区 Special ward of Tokyo	横浜 Yokohama	川崎 Kawasaki
合	2017 年	511,271	230,292	236,787	198,499	2,536,986	800,699	168,747
	2018	516,269	233,065	236,463	199,188	2,562,710	804,412	166,072
	2019	518,027	232,172	234,931	197,255	2,536,292	792,348	157,663
	2016 年度	502,113	230,775	235,862	203,483	2,504,588	801,108	165,564
	2017	513,205	230,480	236,972	195,034	2,541,869	800,805	170,057
	2018	516,441	234,039	236,385	199,097	2,560,548	802,611	163,324
	2018 年 10~12月	141,283	63,640	65,046	55,044	711,681	221,471	42,630
	2019 年 1~3月	127,803	58,055	57,204	48,213	617,442	191,976	38,407
	4~6	124,645	55,632	57,206	47,930	617,842	192,751	38,363
	7~9	128,945	58,105	58,232	48,898	629,158	196,607	39,525
	10~12	136,634	60,380	62,289	52,214	671,849	211,014	41,368
	計	2018 年 10月	41,605	19,242	19,306	16,075	207,024	64,545
11		43,543	19,886	20,453	17,144	227,995	69,585	13,118
12		56,135	24,512	25,287	21,825	276,663	87,341	16,186
2019 年 1月		43,459	20,446	20,044	16,572	208,495	66,381	13,119
2		39,849	17,286	16,953	14,734	186,050	57,445	11,699
3		44,495	20,323	20,207	16,907	222,898	68,149	13,590
4		41,040	18,425	18,262	15,396	201,331	62,396	12,505
5		41,546	18,208	18,784	15,840	199,932	63,126	12,956
6		42,059	18,998	20,160	16,693	216,580	67,229	12,902
7		42,510	19,894	19,422	16,262	214,453	66,423	13,221
8		42,001	18,396	18,547	15,585	190,743	61,624	12,896
9		44,434	19,815	20,264	17,052	223,963	68,560	13,407
10	38,678	17,318	17,469	14,371	179,080	58,663	12,684	
11	42,639	19,537	20,278	16,761	221,585	67,795	12,895	
12	55,317	23,524	24,542	21,082	271,185	84,556	15,790	
百貨店	2017 年	165,675	x	92,311	x	1,723,400	391,493	x
	2018	166,693	x	91,916	x	1,717,890	391,300	x
	2019	167,018	x	89,558	x	1,695,324	385,937	x
	2016 年度	159,487	x	92,137	x	1,720,142	388,721	x
	2017	166,637	x	92,200	x	1,718,522	392,395	x
	2018	166,729	x	91,799	x	1,711,569	389,210	x
	2018 年 10~12月	47,861	x	26,547	x	487,182	112,792	x
	2019 年 1~3月	42,885	x	22,274	x	414,221	92,966	x
	4~6	38,073	x	21,653	x	410,008	92,655	x
	7~9	41,008	x	21,589	x	418,896	95,160	x
	10~12	45,052	x	24,042	x	452,200	105,157	x
	2018 年 10月	13,497	x	7,405	x	136,936	30,920	x
11	14,710	x	8,635	x	158,845	36,156	x	
12	19,654	x	10,508	x	191,402	45,717	x	
2019 年 1月	14,855	x	8,079	x	140,061	32,392	x	
2	13,268	x	6,276	x	123,690	26,732	x	
3	14,762	x	7,919	x	150,469	33,842	x	
4	12,336	x	6,731	x	133,303	29,587	x	
5	12,701	x	6,770	x	129,979	29,567	x	
6	13,036	x	8,152	x	146,726	33,501	x	
7	13,553	x	7,400	x	144,357	32,815	x	
8	12,558	x	6,448	x	122,317	28,210	x	
9	14,897	x	7,741	x	152,222	34,135	x	
10	11,666	x	5,881	x	111,793	25,975	x	
11	14,013	x	8,227	x	152,847	34,926	x	
12	19,373	x	9,934	x	187,560	44,257	x	
スーパー	2017 年	345,596	x	144,476	x	813,586	409,206	x
	2018	349,576	x	144,547	x	844,820	413,112	x
	2019	351,008	x	145,373	x	840,968	406,411	x
	2016 年度	342,626	x	143,725	x	784,446	412,387	x
	2017	346,568	x	144,772	x	823,347	408,409	x
	2018	349,712	x	144,586	x	848,979	413,400	x
	2018 年 10~12月	93,422	x	38,499	x	224,499	108,679	x
	2019 年 1~3月	84,918	x	34,930	x	203,221	99,010	x
	4~6	86,572	x	35,553	x	207,835	100,096	x
	7~9	87,936	x	36,643	x	210,262	101,447	x
	10~12	91,582	x	38,247	x	219,649	105,857	x
	2018 年 10月	28,108	x	11,901	x	70,088	33,625	x
11	28,833	x	11,818	x	69,150	33,429	x	
12	36,481	x	14,780	x	85,261	41,624	x	
2019 年 1月	28,604	x	11,966	x	68,434	33,990	x	
2	26,582	x	10,677	x	62,359	30,714	x	
3	29,732	x	12,288	x	72,428	34,307	x	
4	28,704	x	11,531	x	68,028	32,809	x	
5	28,845	x	12,014	x	69,953	33,559	x	
6	29,023	x	12,008	x	69,854	33,728	x	
7	28,957	x	12,022	x	70,096	33,608	x	
8	29,443	x	12,099	x	68,426	33,414	x	
9	29,537	x	12,522	x	71,741	34,425	x	
10	27,012	x	11,589	x	67,287	32,688	x	
11	28,626	x	12,050	x	68,738	32,870	x	
12	35,944	x	14,608	x	83,625	40,299	x	

(つづく)

相模原 Sagamihara	新潟 Niigata	静岡 Shizuoka	浜松 Hamamatsu	名古屋 Nagoya	京都 Kyoto	大阪 Osaka	Year and Month	
104,609	161,488	88,181	122,589	723,601	379,124	1,106,847	C.Y.	2017
102,321	162,531	86,866	120,653	727,138	376,817	1,151,499		2018
96,630	161,477	83,763	118,003	716,962	373,160	1,163,232		2019
108,090	161,324	87,401	122,251	724,143	371,695	1,048,732	F.Y.	2016
104,069	161,647	88,056	122,231	723,558	379,911	1,125,899		2017
101,506	162,713	86,214	120,237	723,142	376,360	1,154,023		2018
27,317	43,559	23,823	32,639	196,551	105,413	324,829	Q4	2018
24,329	39,770	20,786	29,263	177,377	92,406	283,394	Q1	2019
24,089	38,849	20,109	28,227	170,853	90,246	279,975	Q2	
27,414	41,066	20,802	29,666	180,557	92,516	296,480	Q3	
20,798	41,792	22,066	30,847	188,175	97,992	303,384	Q4	
8,274	12,969	6,897	9,811	57,796	30,783	94,843	Oct.	2018
8,422	13,601	7,237	9,973	60,217	33,051	98,500	Nov.	
10,621	16,989	9,689	12,856	78,538	41,579	131,485	Dec.	
8,433	13,550	7,199	10,323	61,224	31,905	95,275	Jan.	2019
7,324	11,982	6,191	8,697	53,438	27,548	86,967	Feb.	
8,572	14,238	7,396	10,242	62,716	32,953	101,151	Mar.	
7,754	12,629	6,581	9,298	56,171	30,356	94,068	Apr.	
7,999	13,059	6,540	9,412	55,905	29,281	93,175	May	
8,336	13,161	6,987	9,517	58,777	30,610	92,731	Jun.	
8,638	13,505	6,970	9,583	59,761	30,961	102,567	Jul.	
8,515	13,459	6,509	9,700	54,694	28,530	89,042	Aug.	
10,261	14,102	7,323	10,383	66,103	33,024	104,870	Sep.	
6,289	12,101	6,039	8,837	52,215	26,934	83,744	Oct.	
6,453	13,129	6,914	9,768	59,672	31,414	93,542	Nov.	
8,056	16,563	9,113	12,242	76,288	39,644	126,098	Dec.	
x	x	x	x	418,194	238,591	795,432	C.Y.	2017
x	x	x	x	415,678	237,990	830,605		2018
-	x	x	x	404,336	237,450	842,601		2019
x	x	x	x	417,783	232,270	748,151	F.Y.	2016
x	x	x	x	417,452	239,282	810,464		2017
x	x	x	x	413,117	237,382	833,128		2018
x	x	x	x	115,240	69,206	240,318	Q4	2018
x	x	x	x	102,555	58,375	206,153	Q1	2019
x	x	x	x	94,517	56,522	200,048	Q2	
x	x	x	x	101,429	58,866	215,166	Q3	
-	x	x	x	105,834	63,686	221,235	Q4	
x	x	x	x	32,651	19,321	68,125	Oct.	2018
x	x	x	x	35,040	21,773	72,603	Nov.	
x	x	x	x	47,549	28,112	99,590	Dec.	
x	x	x	x	35,262	20,331	69,143	Jan.	2019
x	x	x	x	30,189	17,101	62,737	Feb.	
x	x	x	x	37,104	20,942	74,273	Mar.	
x	x	x	x	31,280	18,840	67,768	Apr.	
x	x	x	x	30,282	18,181	66,136	May	
x	x	x	x	32,955	19,502	66,144	Jun.	
x	x	x	x	34,128	19,973	75,942	Jul.	
x	x	x	x	28,277	17,330	61,910	Aug.	
x	x	x	x	39,024	21,563	77,314	Sep.	
-	x	x	x	27,232	16,441	58,342	Oct.	
-	x	x	x	33,615	20,487	67,840	Nov.	
-	x	x	x	44,988	26,758	95,052	Dec.	
x	x	x	x	305,407	140,533	311,416	C.Y.	2017
x	x	x	x	311,460	138,827	320,894		2018
x	x	x	x	312,626	135,710	320,631		2019
x	x	x	x	306,360	139,424	300,580	F.Y.	2016
x	x	x	x	306,106	140,629	315,435		2017
x	x	x	x	310,025	138,977	320,895		2018
x	x	x	x	81,311	36,206	84,511	Q4	2018
x	x	x	x	74,822	34,031	77,241	Q1	2019
x	x	x	x	76,336	33,724	79,927	Q2	
x	x	x	x	79,128	33,650	81,314	Q3	
20,798	x	x	x	82,340	34,305	82,149	Q4	
x	x	x	x	25,145	11,462	26,718	Oct.	2018
x	x	x	x	25,178	11,278	25,897	Nov.	
x	x	x	x	30,989	13,466	31,896	Dec.	
x	x	x	x	25,962	11,573	26,132	Jan.	2019
x	x	x	x	23,248	10,447	24,230	Feb.	
x	x	x	x	25,612	12,010	26,879	Mar.	
x	x	x	x	24,891	11,516	26,301	Apr.	
x	x	x	x	25,623	11,100	27,039	May	
x	x	x	x	25,821	11,108	26,588	Jun.	
x	x	x	x	25,633	10,989	26,625	Jul.	
x	x	x	x	26,417	11,200	27,132	Aug.	
x	x	x	x	27,079	11,461	27,557	Sep.	
6,289	x	x	x	24,983	10,493	25,402	Oct.	
6,453	x	x	x	26,057	10,927	25,702	Nov.	
8,056	x	x	x	31,301	12,886	31,046	Dec.	

Total (million yen)

Departmentstores (million yen)

Supermarkets (million yen)

第5表 (1) 東京特別区・政令指定都市別販売額

Table5 (1) Departmentstores and supermarkets sales value by Special ward of Tokyo and ordinance-designated city

(つづき)

	年 月	堺 Sakai	神戸 Kobe	岡山 Okayama	広島 Hiroshima	福岡 Fukuoka	北九州 Kitakyusyu	熊本 Kumamoto	Year and Month		
合 計 (百万円)	2017 年	127,840	330,330	151,447	251,325	312,434	145,359	99,706	C.Y.	2017	Total (million yen)
	2018	117,871	318,083	148,694	250,253	321,193	143,493	98,237		2018	
	2019	110,856	311,996	149,496	249,813	317,216	136,600	95,759		2019	
	2016 年度	132,159	332,338	153,534	251,712	305,454	148,088	89,016	F.Y.	2016	
	2017	124,850	329,745	150,227	251,676	315,712	144,898	99,701		2017	
	2018	116,661	314,584	148,568	249,934	320,491	144,664	97,710		2018	
	2018 年 10~12月	31,964	87,469	40,779	69,750	90,028	39,894	27,344	Q4	2018	
	2019 年 1~3月	27,472	75,345	36,016	59,765	77,576	35,794	23,543	Q1	2019	
	4~6	27,024	74,862	35,746	59,508	74,797	32,213	22,874	Q2		
	7~9	27,123	79,701	38,136	63,764	79,961	33,713	24,071	Q3		
	10~12	29,238	82,088	39,597	66,776	84,881	34,880	25,271	Q4		
	2018 年 10月	9,532	25,587	12,282	20,347	26,333	11,881	7,818	Oct.	2018	
11	9,947	26,469	12,653	21,394	27,962	12,396	8,310	Nov.			
12	12,485	35,413	15,844	28,009	35,733	15,617	11,216	Dec.			
2019 年 1月	9,500	26,019	12,379	20,912	27,308	12,579	8,193	Jan.	2019		
2	8,445	22,717	10,923	17,776	22,972	11,017	6,835	Feb.			
3	9,527	26,609	12,714	21,077	27,296	12,198	8,514	Mar.			
4	8,763	24,731	11,534	19,386	24,269	10,449	7,340	Apr.			
5	9,040	24,861	11,828	19,498	25,066	10,680	7,522	May			
6	9,221	25,269	12,384	20,624	25,462	11,084	8,012	Jun.			
7	9,108	26,240	12,351	22,055	28,149	11,725	8,410	Jul.			
8	9,030	25,272	12,084	20,123	24,459	10,583	7,302	Aug.			
9	8,984	28,189	13,702	21,586	27,352	11,405	8,359	Sep.			
10	8,415	23,030	11,193	18,236	23,465	9,811	6,881	Oct.			
11	9,433	25,376	12,753	21,111	26,286	11,251	7,849	Nov.			
12	11,390	33,682	15,651	27,429	35,130	13,819	10,541	Dec.			
百貨店 (百万円)	2017 年	x	166,233	x	x	222,519	x	x	C.Y.	2017	Departmentstores (million yen)
	2018	x	157,838	x	x	228,247	x	x		2018	
	2019	x	154,256	x	x	227,442	x	x		2019	
	2016 年度	x	167,935	x	x	216,689	x	x	F.Y.	2016	
	2017	x	165,306	x	x	224,528	x	x		2017	
	2018	x	155,694	x	x	227,839	x	x		2018	
	2018 年 10~12月	x	45,748	x	x	65,452	x	x	Q4	2018	
	2019 年 1~3月	x	37,675	x	x	55,857	x	x	Q1	2019	
	4~6	x	36,091	x	x	53,308	x	x	Q2		
	7~9	x	39,310	x	x	56,684	x	x	Q3		
	10~12	x	41,180	x	x	61,593	x	x	Q4		
	2018 年 10月	x	12,843	x	x	18,666	x	x	Oct.	2018	
11	x	13,498	x	x	20,387	x	x	Nov.			
12	x	19,408	x	x	26,399	x	x	Dec.			
2019 年 1月	x	13,193	x	x	19,803	x	x	Jan.	2019		
2	x	11,107	x	x	16,401	x	x	Feb.			
3	x	13,375	x	x	19,654	x	x	Mar.			
4	x	12,005	x	x	17,247	x	x	Apr.			
5	x	11,812	x	x	17,813	x	x	May			
6	x	12,275	x	x	18,248	x	x	Jun.			
7	x	13,146	x	x	20,288	x	x	Jul.			
8	x	11,595	x	x	16,740	x	x	Aug.			
9	x	14,569	x	x	19,655	x	x	Sep.			
10	x	10,622	x	x	16,315	x	x	Oct.			
11	x	12,498	x	x	19,080	x	x	Nov.			
12	x	18,060	x	x	26,198	x	x	Dec.			
スーパー (百万円)	2017 年	x	164,097	x	x	89,914	x	x	C.Y.	2017	Supermarkets (million yen)
	2018	x	160,245	x	x	92,946	x	x		2018	
	2019	x	157,740	x	x	89,773	x	x		2019	
	2016 年度	x	164,403	x	x	88,765	x	x	F.Y.	2016	
	2017	x	164,439	x	x	91,184	x	x		2017	
	2018	x	158,890	x	x	92,652	x	x		2018	
	2018 年 10~12月	x	41,720	x	x	24,576	x	x	Q4	2018	
	2019 年 1~3月	x	37,670	x	x	21,719	x	x	Q1	2019	
	4~6	x	38,771	x	x	21,489	x	x	Q2		
	7~9	x	40,391	x	x	23,277	x	x	Q3		
	10~12	x	40,908	x	x	23,288	x	x	Q4		
	2018 年 10月	x	12,744	x	x	7,668	x	x	Oct.	2018	
11	x	12,971	x	x	7,575	x	x	Nov.			
12	x	16,005	x	x	9,333	x	x	Dec.			
2019 年 1月	x	12,826	x	x	7,505	x	x	Jan.	2019		
2	x	11,610	x	x	6,572	x	x	Feb.			
3	x	13,234	x	x	7,642	x	x	Mar.			
4	x	12,727	x	x	7,022	x	x	Apr.			
5	x	13,050	x	x	7,252	x	x	May			
6	x	12,995	x	x	7,215	x	x	Jun.			
7	x	13,093	x	x	7,861	x	x	Jul.			
8	x	13,677	x	x	7,719	x	x	Aug.			
9	x	13,621	x	x	7,697	x	x	Sep.			
10	x	12,408	x	x	7,150	x	x	Oct.			
11	x	12,878	x	x	7,206	x	x	Nov.			
12	x	15,622	x	x	8,932	x	x	Dec.			

第5表 (2) 東京特別区・政令指定都市別販売額前年(度、同期、同月)比増減率

Table5 (2) Percentage change from the same month/term of the previous year of Departmentstores and supermarkets sales value by Special ward of Tokyo and ordinance-designated city

(つづく)

	年 月	札幌		仙台		さいたま		千葉		Year and Month		
		Sapporo	既存店 Adjusted	Sendai	既存店 Adjusted	Saitama	既存店 Adjusted	Chiba	既存店 Adjusted			
合 計 (%)	2017年	2.3	1.4	▲0.8	▲0.4	0.1	0.3	▲1.4	3.8	C.Y.	2017	Total (%)
	2018	1.0	▲0.1	1.2	▲1.4	▲0.1	0.1	0.3	0.4		2018	
	2019	0.3	▲1.3	▲0.4	▲2.3	▲0.6	▲1.5	▲1.0	▲1.0		2019	
	2016年度	0.7	0.9	▲2.4	▲2.8	▲0.4	▲1.8	0.6	0.5	F.Y.	2016	
	2017	2.2	1.0	▲0.1	▲0.1	0.5	1.1	▲4.2	3.3		2017	
	2018	0.6	▲0.0	1.5	▲1.6	▲0.2	▲0.2	2.1	▲0.6		2018	
	2018年 10~12月	0.5	0.0	2.1	▲1.8	▲0.0	▲0.4	1.9	▲0.4	Q4	2018	
	2019年 1~3月	0.1	0.3	1.7	▲1.7	▲0.1	▲0.5	▲0.2	▲1.0	Q1	2019	
	4~6	1.2	▲1.2	0.9	▲2.1	▲0.6	▲1.9	▲0.1	▲0.7	Q2		
	7~9	3.8	1.4	1.6	0.3	2.9	1.9	2.1	2.8	Q3		
	10~12	▲3.3	▲5.3	▲5.1	▲5.2	▲4.2	▲4.8	▲5.1	▲4.6	Q4		
	2018年 10月	▲0.7	▲1.0	2.0	▲2.4	2.7	0.9	3.2	▲1.0	Oct.	2018	
	11	1.7	1.1	2.2	▲1.3	▲1.9	▲1.5	1.2	▲0.4	Nov.		
	12	0.6	▲0.0	2.0	▲1.8	▲0.5	▲1.4	▲0.1	▲0.1	Dec.		
	2019年 1月	▲0.8	▲0.1	1.2	▲2.3	▲0.6	▲0.6	▲0.9	▲2.5	Jan.	2019	
	2	0.2	0.8	1.6	▲1.9	▲1.5	▲1.6	1.0	▲0.1	Feb.		
	3	1.1	0.1	2.3	▲0.9	1.5	0.5	▲0.5	▲0.2	Mar.		
	4	0.2	▲2.0	0.2	▲3.3	▲2.1	▲3.3	▲1.6	▲2.3	Apr.		
	5	1.6	▲1.0	1.6	▲2.0	0.8	▲0.6	1.4	0.7	May		
	6	1.8	▲0.8	0.9	▲1.2	▲0.4	▲1.7	▲0.1	▲0.6	Jun.		
7	▲2.2	▲4.8	▲3.8	▲5.7	▲5.1	▲6.4	▲5.4	▲4.8	Jul.			
8	1.1	▲1.2	1.2	▲1.0	3.0	1.5	1.2	1.7	Aug.			
9	13.3	11.1	8.0	8.2	11.7	11.8	11.6	12.2	Sep.			
10	▲7.0	▲9.3	▲10.0	▲10.2	▲9.5	▲10.2	▲10.6	▲10.3	Oct.			
11	▲2.1	▲3.9	▲1.8	▲2.0	▲0.9	▲1.4	▲2.2	▲1.7	Nov.			
12	▲1.5	▲3.4	▲4.0	▲3.8	▲2.9	▲3.5	▲3.4	▲2.7	Dec.			
百貨店 (%)	2017年	4.6	5.0	x	x	▲0.5	▲0.5	x	x	C.Y.	2017	Departmentstores (%)
	2018	0.6	0.6	x	x	▲0.4	▲0.4	x	x		2018	
	2019	0.2	0.2	x	x	▲2.6	▲2.6	x	x		2019	
	2016年度	▲0.9	▲0.2	x	x	▲2.9	▲2.9	x	x	F.Y.	2016	
	2017	4.5	4.6	x	x	0.1	0.1	x	x		2017	
	2018	0.1	0.1	x	x	▲0.4	▲0.4	x	x		2018	
	2018年 10~12月	1.0	1.0	x	x	0.2	0.2	x	x	Q4	2018	
	2019年 1~3月	0.1	0.1	x	x	▲0.5	▲0.5	x	x	Q1	2019	
	4~6	▲0.5	▲0.5	x	x	▲3.1	▲3.1	x	x	Q2		
	7~9	8.7	8.7	x	x	4.6	4.6	x	x	Q3		
	10~12	▲5.9	▲5.9	x	x	▲9.4	▲9.4	x	x	Q4		
	2018年 10月	▲1.4	▲1.4	x	x	5.8	5.8	x	x	Oct.	2018	
	11	4.3	4.3	x	x	▲3.0	▲3.0	x	x	Nov.		
	12	0.2	0.2	x	x	▲0.7	▲0.7	x	x	Dec.		
	2019年 1月	▲1.1	▲1.1	x	x	▲1.1	▲1.1	x	x	Jan.	2019	
	2	0.7	0.7	x	x	▲0.7	▲0.7	x	x	Feb.		
	3	0.7	0.7	x	x	0.2	0.2	x	x	Mar.		
	4	▲1.7	▲1.7	x	x	▲4.2	▲4.2	x	x	Apr.		
	5	0.9	0.9	x	x	▲1.9	▲1.9	x	x	May		
	6	▲0.6	▲0.6	x	x	▲3.1	▲3.1	x	x	Jun.		
7	▲3.3	▲3.3	x	x	▲6.7	▲6.7	x	x	Jul.			
8	▲0.2	▲0.2	x	x	2.2	2.2	x	x	Aug.			
9	33.7	33.7	x	x	21.0	21.0	x	x	Sep.			
10	▲13.6	▲13.6	x	x	▲20.6	▲20.6	x	x	Oct.			
11	▲4.7	▲4.7	x	x	▲4.7	▲4.7	x	x	Nov.			
12	▲1.4	▲1.4	x	x	▲5.5	▲5.5	x	x	Dec.			
スーパー (%)	2017年	1.2	▲0.3	x	x	0.5	0.8	x	x	C.Y.	2017	Supermarkets (%)
	2018	1.2	▲0.4	x	x	0.0	0.4	x	x		2018	
	2019	0.4	▲2.1	x	x	0.6	▲0.7	x	x		2019	
	2016年度	1.5	1.4	x	x	1.3	▲1.1	x	x	F.Y.	2016	
	2017	1.2	▲0.7	x	x	0.7	1.7	x	x		2017	
	2018	0.9	▲0.0	x	x	▲0.1	▲0.1	x	x		2018	
	2018年 10~12月	0.3	▲0.5	x	x	▲0.2	▲0.8	x	x	Q4	2018	
	2019年 1~3月	0.2	0.4	x	x	0.1	▲0.5	x	x	Q1	2019	
	4~6	2.0	▲1.6	x	x	1.0	▲1.1	x	x	Q2		
	7~9	1.7	▲1.7	x	x	1.9	0.4	x	x	Q3		
	10~12	▲2.0	▲5.0	x	x	▲0.7	▲1.6	x	x	Q4		
	2018年 10月	▲0.4	▲0.8	x	x	0.8	▲2.0	x	x	Oct.	2018	
	11	0.4	▲0.5	x	x	▲1.0	▲0.4	x	x	Nov.		
	12	0.8	▲0.2	x	x	▲0.4	▲0.1	x	x	Dec.		
	2019年 1月	▲0.7	0.5	x	x	▲0.3	▲0.3	x	x	Jan.	2019	
	2	▲0.1	0.8	x	x	▲1.9	▲2.2	x	x	Feb.		
	3	1.3	▲0.1	x	x	2.3	0.7	x	x	Mar.		
	4	1.1	▲2.1	x	x	▲0.9	▲2.7	x	x	Apr.		
	5	2.0	▲1.8	x	x	2.4	0.1	x	x	May		
	6	2.9	▲0.9	x	x	1.6	▲0.7	x	x	Jun.		
7	▲1.7	▲5.5	x	x	▲4.0	▲6.2	x	x	Jul.			
8	1.7	▲1.6	x	x	3.5	1.1	x	x	Aug.			
9	5.2	2.1	x	x	6.7	6.7	x	x	Sep.			
10	▲3.9	▲7.2	x	x	▲2.6	▲3.7	x	x	Oct.			
11	▲0.7	▲3.5	x	x	2.0	1.0	x	x	Nov.			
12	▲1.5	▲4.4	x	x	▲1.2	▲2.1	x	x	Dec.			

注:前年(度、同期、同月)比増減率は、ギャップを調整するリンク係数(付表参照)で処理した数値で計算している。

Note The percentage change from the same month/term of the previous year is calculated using the linked coefficient to adjust for discrepancies. Refer to the Appendix table.

第5表 (2) 東京特別区・政令指定都市別販売額前年(度、同期、同月)比増減率

Table5 (2) Percentage change from the same month/term of the previous year of Department stores and supermarkets sales value by Special ward of Tokyo and ordinance-designated city (つづき)

	年 月	東京特別区		横 浜		川 崎		相模原	
		Special ward of Tokyo	既存店 Adjusted	Yokohama	既存店 Adjusted	Kawasaki	既存店 Adjusted	Sagamihara	既存店 Adjusted
合 計 (%)	2017 年	0.9	1.0	▲0.5	0.1	1.1	▲1.9	▲4.6	▲1.4
	2018	1.0	0.3	0.5	▲0.8	▲1.6	▲2.7	▲2.2	▲1.7
	2019	▲1.0	▲1.3	▲1.5	▲2.0	▲5.1	▲6.1	▲5.6	0.6
	2016 年度	▲1.8	▲2.0	▲2.3	▲1.9	▲4.4	▲2.6	▲3.8	▲3.6
	2017	1.5	1.5	▲0.0	0.8	2.7	▲1.0	▲3.7	▲0.5
	2018	0.7	▲0.2	0.2	▲1.7	▲4.0	▲4.3	▲2.5	▲2.4
	2018 年 10~12月	0.1	▲0.9	▲0.3	▲2.0	▲6.4	▲6.4	▲3.4	▲3.4
	2019 年 1~3月	▲0.3	▲1.5	▲0.9	▲2.7	▲6.7	▲6.7	▲3.2	▲3.0
	4~6	▲1.4	▲1.7	▲1.4	▲1.7	▲6.6	▲6.6	▲2.8	▲2.2
	7~9	4.1	4.1	1.5	1.5	▲4.1	▲6.1	9.4	10.1
	10~12	▲5.6	▲5.5	▲4.7	▲4.6	▲3.0	▲5.1	▲23.9	▲2.9
	2018 年 10月	2.0	0.9	▲0.0	▲2.0	▲4.7	▲4.7	▲1.9	▲1.9
11	▲0.1	▲1.2	▲1.4	▲3.0	▲7.3	▲7.3	▲4.7	▲4.7	
12	▲1.0	▲1.9	0.4	▲1.3	▲7.0	▲7.0	▲3.6	▲3.6	
2019 年 1月	▲2.4	▲3.5	▲2.4	▲4.0	▲7.3	▲7.3	▲3.4	▲3.4	
2	▲0.1	▲1.5	▲1.1	▲3.6	▲7.3	▲7.3	▲4.2	▲4.2	
3	1.5	0.4	▲1.1	▲0.6	▲5.5	▲5.5	▲2.3	▲1.7	
4	▲1.5	▲2.0	▲1.4	▲2.1	▲8.5	▲8.5	▲4.1	▲3.5	
5	▲1.3	▲1.5	▲0.8	▲1.0	▲6.0	▲6.0	▲1.7	▲1.0	
6	▲1.6	▲1.7	▲2.0	▲2.0	▲5.4	▲5.4	▲2.7	▲2.1	
7	▲4.2	▲4.4	▲5.2	▲5.3	▲9.7	▲11.6	▲3.5	▲2.9	
8	2.5	2.5	▲0.1	▲0.2	▲3.5	▲5.5	5.5	6.2	
9	15.1	15.3	10.8	10.8	1.6	▲0.5	27.6	28.4	
10	▲13.5	▲13.4	▲9.1	▲9.4	▲4.8	▲7.0	▲24.0	▲4.7	
11	▲2.8	▲2.6	▲2.6	▲2.3	▲1.7	▲3.9	▲23.4	▲0.8	
12	▲2.0	▲1.9	▲3.2	▲3.0	▲2.4	▲4.6	▲24.2	▲3.1	
百 貨 店 (%)	2017 年	▲0.3	0.6	0.2	0.2	x	x	x	x
	2018	▲0.3	▲0.0	▲0.0	▲0.0	x	x	x	x
	2019	▲1.3	▲1.3	▲1.4	▲1.2	x	x	-	-
	2016 年度	▲2.7	▲2.5	▲3.0	▲3.0	x	x	x	x
	2017	▲0.1	0.7	0.9	0.9	x	x	x	x
	2018	▲0.4	▲0.2	▲0.8	▲0.7	x	x	x	x
	2018 年 10~12月	▲0.4	▲0.4	▲0.6	▲0.6	x	x	x	x
	2019 年 1~3月	▲1.5	▲1.5	▲2.2	▲1.9	x	x	x	x
	4~6	▲1.8	▲1.8	▲0.8	▲0.6	x	x	x	x
	7~9	6.6	6.6	5.7	5.8	x	x	x	x
	10~12	▲7.2	▲7.2	▲6.8	▲6.7	x	x	-	-
	2018 年 10月	1.9	2.0	0.2	0.2	x	x	x	x
11	▲0.4	▲0.4	▲1.5	▲1.5	x	x	x	x	
12	▲2.0	▲2.0	▲0.4	▲0.4	x	x	x	x	
2019 年 1月	▲3.6	▲3.6	▲3.5	▲3.2	x	x	x	x	
2	▲0.8	▲0.8	▲2.0	▲1.8	x	x	x	x	
3	▲0.0	▲0.0	▲1.1	▲0.7	x	x	x	x	
4	▲1.3	▲1.3	▲0.8	▲0.7	x	x	x	x	
5	▲2.0	▲2.0	0.2	0.4	x	x	x	x	
6	▲1.9	▲1.9	▲1.6	▲1.5	x	x	x	x	
7	▲3.2	▲3.2	▲3.7	▲3.5	x	x	x	x	
8	4.1	4.1	2.1	2.3	x	x	x	x	
9	20.7	20.7	20.3	20.4	x	x	x	x	
10	▲18.4	▲18.4	▲16.0	▲15.9	x	x	-	-	
11	▲3.8	▲3.8	▲3.4	▲3.4	x	x	-	-	
12	▲2.0	▲2.0	▲3.2	▲3.1	x	x	-	-	
ス ー パー (%)	2017 年	3.6	2.0	▲1.1	0.0	x	x	x	x
	2018	3.8	0.8	1.0	▲1.5	x	x	x	x
	2019	▲0.5	▲1.4	▲1.6	▲2.8	x	x	x	x
	2016 年度	0.2	▲0.9	▲1.6	▲0.8	x	x	x	x
	2017	5.0	3.1	▲1.0	0.7	x	x	x	x
	2018	3.1	▲0.3	1.2	▲2.6	x	x	x	x
	2018 年 10~12月	1.4	▲1.9	0.0	▲3.6	x	x	x	x
	2019 年 1~3月	2.1	▲1.5	0.3	▲3.6	x	x	x	x
	4~6	▲0.8	▲1.6	▲2.0	▲2.7	x	x	x	x
	7~9	▲0.7	▲0.7	▲2.1	▲2.3	x	x	x	x
	10~12	▲2.2	▲1.7	▲2.6	▲2.5	x	x	x	x
	2018 年 10月	2.3	▲1.1	▲0.2	▲3.9	x	x	x	x
11	0.6	▲2.9	▲1.2	▲4.7	x	x	x	x	
12	1.4	▲1.8	1.2	▲2.3	x	x	x	x	
2019 年 1月	0.2	▲3.1	▲1.3	▲4.9	x	x	x	x	
2	1.3	▲2.8	▲0.4	▲5.3	x	x	x	x	
3	4.7	1.4	2.5	▲0.6	x	x	x	x	
4	▲1.7	▲3.2	▲2.0	▲3.3	x	x	x	x	
5	0.1	▲0.7	▲1.6	▲2.2	x	x	x	x	
6	▲0.9	▲1.0	▲2.3	▲2.5	x	x	x	x	
7	▲6.3	▲6.7	▲6.7	▲6.9	x	x	x	x	
8	▲0.2	▲0.3	▲1.9	▲2.2	x	x	x	x	
9	4.9	5.3	2.7	2.5	x	x	x	x	
10	▲4.0	▲3.6	▲2.8	▲3.4	x	x	x	x	
11	▲0.6	0.0	▲1.7	▲1.2	x	x	x	x	
12	▲1.9	▲1.5	▲3.2	▲2.8	x	x	x	x	

注:前年(度、同期、同月)比増減率は、ギャップを調整するリンク係数(付表参照)で処理した数値で計算している。
Note The percentage change from the same month/term of the previous year is calculated using the linked coefficient to adjust for discrepancies. Refer to the Appendix table.

(つづく)

新潟		静岡		浜松		名古屋		Year and Month			
Niigata	既存店 Adjusted	Shizuoka	既存店 Adjusted	Hamamatsu	既存店 Adjusted	Nagoya	既存店 Adjusted				
▲0.4	▲0.7	0.3	0.1	▲0.1	▲1.2	▲0.2	▲0.4	C.Y.	2017	Total (%)	
0.6	▲0.2	▲1.5	▲1.5	▲1.6	▲0.6	0.5	1.2		2018		
▲0.6	▲0.6	▲3.6	▲3.6	▲2.2	▲2.4	▲1.4	▲0.7		2019		
0.4	▲1.1	▲1.5	▲1.4	▲1.1	▲0.8	▲1.6	▲2.0	F.Y.	2016		
0.2	▲0.3	0.7	0.4	▲0.0	▲1.2	▲0.1	▲0.2		2017		
0.7	0.1	▲2.1	▲2.1	▲1.6	▲0.6	▲0.1	1.0		2018		
▲0.4	▲0.7	▲2.1	▲2.1	▲0.4	▲0.2	▲0.6	1.1	Q4	2018		
0.5	0.5	▲3.0	▲3.0	▲1.4	▲1.4	▲2.2	▲0.6	Q1	2019		
▲0.4	▲0.4	▲3.3	▲3.3	▲2.6	▲2.6	▲3.4	▲0.6	Q2			
1.7	1.7	▲0.1	▲0.1	1.0	0.5	4.8	4.1	Q3			
▲4.1	▲4.1	▲7.4	▲7.4	▲5.5	▲5.9	▲4.3	▲5.0	Q4			
▲0.9	▲1.9	▲2.2	▲2.2	▲1.1	▲0.2	0.3	2.0	Oct.	2018		
▲1.3	▲1.3	▲2.8	▲2.8	▲1.2	▲1.6	▲3.0	▲0.9	Nov.			
0.7	0.7	▲1.5	▲1.5	0.8	0.8	0.5	2.1	Dec.			
0.6	0.6	▲6.2	▲6.2	▲4.1	▲4.1	▲5.8	▲4.1	Jan.	2019		
▲1.0	▲1.0	▲2.1	▲2.1	▲3.2	▲3.2	▲0.9	▲0.3	Feb.			
1.5	1.5	▲0.6	▲0.6	3.2	3.2	0.4	2.8	Mar.			
▲1.2	▲1.2	▲4.3	▲4.3	▲0.9	▲0.9	▲3.0	▲0.9	Apr.			
0.7	0.7	▲2.8	▲2.8	▲3.5	▲3.5	▲2.9	▲0.4	May			
▲0.6	▲0.6	▲2.6	▲2.6	▲3.2	▲3.2	▲4.4	▲0.6	Jun.			
▲3.7	▲3.7	▲8.0	▲8.0	▲7.3	▲5.4	▲5.1	▲5.8	Jul.			
1.2	1.2	▲1.8	▲1.8	0.7	▲1.1	1.3	0.5	Aug.			
8.0	8.0	10.7	10.7	10.5	8.7	19.6	18.8	Sep.			
▲6.7	▲6.7	▲12.4	▲12.4	▲9.9	▲10.6	▲9.7	▲10.4	Oct.			
▲3.5	▲3.5	▲4.5	▲4.5	▲2.1	▲2.3	▲0.9	▲1.9	Nov.			
▲2.5	▲2.5	▲5.9	▲5.9	▲4.8	▲5.2	▲2.9	▲3.5	Dec.			
x	x	x	x	x	x	0.2	0.2	C.Y.	2017		Departmentstores (%)
x	x	x	x	x	x	▲0.6	1.4		2018		
x	x	x	x	x	x	▲2.7	▲0.3		2019		
x	x	x	x	x	x	▲2.8	▲2.8	F.Y.	2016		
x	x	x	x	x	x	▲0.1	▲0.1		2017		
x	x	x	x	x	x	▲1.0	1.9		2018		
x	x	x	x	x	x	▲2.1	1.7	Q4	2018		
x	x	x	x	x	x	▲2.4	1.5	Q1	2019		
x	x	x	x	x	x	▲6.2	▲0.3	Q2			
x	x	x	x	x	x	7.2	7.2	Q3			
x	x	x	x	x	x	▲8.2	▲8.2	Q4			
x	x	x	x	x	x	▲0.1	3.6	Oct.	2018		
x	x	x	x	x	x	▲3.1	0.9	Nov.			
x	x	x	x	x	x	▲2.8	1.0	Dec.			
x	x	x	x	x	x	▲5.2	▲1.5	Jan.	2019		
x	x	x	x	x	x	▲0.2	3.6	Feb.			
x	x	x	x	x	x	▲1.5	2.6	Mar.			
x	x	x	x	x	x	▲4.4	▲0.2	Apr.			
x	x	x	x	x	x	▲6.1	▲0.5	May			
x	x	x	x	x	x	▲7.9	▲0.2	Jun.			
x	x	x	x	x	x	▲6.4	▲6.4	Jul.			
x	x	x	x	x	x	1.5	1.5	Aug.			
x	x	x	x	x	x	28.9	28.9	Sep.			
x	x	x	x	x	x	▲16.6	▲16.6	Oct.			
x	x	x	x	x	x	▲4.1	▲4.1	Nov.			
x	x	x	x	x	x	▲5.4	▲5.4	Dec.			
x	x	x	x	x	x	▲0.8	▲1.2	C.Y.	2017	Supermarkets (%)	
x	x	x	x	x	x	2.0	0.9		2018		
x	x	x	x	x	x	0.4	▲1.2		2019		
x	x	x	x	x	x	0.1	▲0.9	F.Y.	2016		
x	x	x	x	x	x	▲0.1	▲0.4		2017		
x	x	x	x	x	x	1.3	▲0.2		2018		
x	x	x	x	x	x	1.6	0.3	Q4	2018		
x	x	x	x	x	x	▲1.9	▲3.4	Q1	2019		
x	x	x	x	x	x	0.2	▲1.1	Q2			
x	x	x	x	x	x	1.9	0.2	Q3			
x	x	x	x	x	x	1.3	▲0.6	Q4			
x	x	x	x	x	x	0.8	▲0.1	Oct.	2018		
x	x	x	x	x	x	▲2.9	▲3.4	Nov.			
x	x	x	x	x	x	6.1	3.8	Dec.			
x	x	x	x	x	x	▲6.6	▲7.5	Jan.	2019		
x	x	x	x	x	x	▲1.9	▲5.2	Feb.			
x	x	x	x	x	x	3.4	3.0	Mar.			
x	x	x	x	x	x	▲1.1	▲1.8	Apr.			
x	x	x	x	x	x	1.0	▲0.3	May			
x	x	x	x	x	x	0.6	▲1.0	Jun.			
x	x	x	x	x	x	▲3.4	▲4.9	Jul.			
x	x	x	x	x	x	1.1	▲0.6	Aug.			
x	x	x	x	x	x	8.2	6.5	Sep.			
x	x	x	x	x	x	▲0.6	▲2.5	Oct.			
x	x	x	x	x	x	3.5	1.2	Nov.			
x	x	x	x	x	x	1.0	▲0.6	Dec.			

第5表 (2) 東京特別区・政令指定都市別販売額前年(度、同期、同月)比増減率

Table5 (2) Percentage change from the same month/term of the previous year of Department stores and supermarkets sales value by Special ward of Tokyo and ordinance-designated city (つづき)

	年月	京都		大阪		堺		神戸	
		Kyoto	既存店 Adjusted	Osaka	既存店 Adjusted	Sakai	既存店 Adjusted	Kobe	既存店 Adjusted
合	2017年	1.9	2.1	6.3	5.8	▲3.6	▲1.2	▲1.7	▲2.7
	2018	▲0.6	▲0.2	4.0	3.7	▲7.8	▲1.6	▲3.7	▲5.2
	2019	▲1.0	▲0.3	1.0	1.0	▲6.0	▲4.0	▲1.9	▲2.3
	2016年度	▲1.2	▲1.2	▲1.0	▲2.2	▲0.1	▲4.9	▲3.4	▲2.9
	2017	2.2	2.5	7.4	7.1	▲5.5	▲0.2	▲0.8	▲2.5
	2018	▲0.9	▲0.7	2.5	2.1	▲6.6	▲2.2	▲4.6	▲5.8
	2018年 10~12月	▲0.4	▲0.6	2.3	1.9	▲3.6	▲2.9	▲4.0	▲4.8
	2019年 1~3月	▲0.5	▲0.9	0.9	0.4	▲4.2	▲3.4	▲4.4	▲5.4
	4~6	▲0.7	0.2	2.4	2.2	▲4.9	▲3.6	▲0.9	▲1.2
	7~9	5.5	6.8	8.8	9.0	▲5.9	▲3.1	4.6	4.2
	10~12	▲7.0	▲6.2	▲6.6	▲6.3	▲8.5	▲5.6	▲6.2	▲6.1
	計	2018年 10月	▲0.9	▲1.0	4.5	3.8	▲2.8	▲2.1	▲2.8
11		▲1.1	▲1.1	0.3	0.2	▲4.1	▲3.5	▲5.0	▲5.9
12		0.5	0.1	2.3	1.9	▲3.8	▲3.1	▲4.2	▲4.9
2019年 1月		▲2.6	▲3.0	▲3.0	▲3.4	▲5.6	▲5.0	▲6.6	▲7.6
2		0.3	▲0.1	3.4	2.9	▲4.5	▲3.2	▲4.0	▲5.1
3		0.9	0.6	2.6	2.1	▲2.5	▲2.0	▲2.6	▲3.6
4		▲2.4	▲1.8	2.2	1.8	▲5.2	▲4.7	▲2.0	▲2.3
5		▲0.3	0.8	2.9	2.6	▲3.6	▲3.1	▲0.1	▲0.4
6		0.6	1.6	2.2	2.2	▲5.8	▲3.1	▲0.6	▲0.9
7		▲2.9	▲1.6	0.6	0.7	▲12.6	▲10.1	▲4.5	▲4.8
8		1.4	2.6	3.3	3.4	▲5.2	▲2.3	0.8	0.4
9		19.6	20.9	24.4	24.6	1.3	4.4	19.1	18.8
10	▲12.5	▲11.6	▲11.7	▲11.2	▲11.7	▲9.1	▲10.0	▲10.2	
11	▲5.0	▲4.0	▲5.0	▲4.9	▲5.2	▲2.3	▲4.1	▲4.0	
12	▲4.7	▲3.8	▲4.1	▲3.7	▲8.8	▲5.6	▲4.9	▲4.7	
百貨店	2017年	2.7	2.7	7.0	7.0	x	x	▲1.9	▲1.9
	2018	▲0.3	▲0.3	4.4	4.4	x	x	▲5.1	▲5.1
	2019	▲0.2	▲0.2	1.4	1.4	x	x	▲2.3	▲2.3
	2016年度	▲1.9	▲1.9	▲2.9	▲2.9	x	x	▲3.2	▲3.2
	2017	3.0	3.0	8.3	8.3	x	x	▲1.6	▲1.6
	2018	▲0.8	▲0.8	2.8	2.8	x	x	▲5.8	▲5.8
	2018年 10~12月	0.1	0.1	2.8	2.8	x	x	▲3.0	▲3.0
	2019年 1~3月	▲1.0	▲1.0	1.2	1.2	x	x	▲5.4	▲5.4
	4~6	0.2	0.2	2.7	2.7	x	x	▲1.0	▲1.0
	7~9	10.2	10.2	12.2	12.2	x	x	9.7	9.7
	10~12	▲8.0	▲8.0	▲7.9	▲7.9	x	x	▲10.0	▲10.0
	2018年 10月	▲1.6	▲1.6	5.2	5.2	x	x	1.2	1.2
11	▲0.3	▲0.3	0.5	0.5	x	x	▲5.0	▲5.0	
12	1.5	1.5	3.0	3.0	x	x	▲4.3	▲4.3	
2019年 1月	▲3.1	▲3.1	▲3.4	▲3.4	x	x	▲7.8	▲7.8	
2	1.1	1.1	4.5	4.5	x	x	▲2.9	▲2.9	
3	▲0.7	▲0.7	3.1	3.1	x	x	▲5.0	▲5.0	
4	▲1.4	▲1.4	2.6	2.6	x	x	▲2.0	▲2.0	
5	0.2	0.2	2.7	2.7	x	x	▲0.3	▲0.3	
6	1.9	1.9	2.8	2.8	x	x	▲0.6	▲0.6	
7	▲0.2	▲0.2	2.2	2.2	x	x	▲2.2	▲2.2	
8	3.2	3.2	4.5	4.5	x	x	▲0.0	▲0.0	
9	29.7	29.7	32.5	32.5	x	x	35.0	35.0	
10	▲14.9	▲14.9	▲14.4	▲14.4	x	x	▲17.3	▲17.3	
11	▲5.9	▲5.9	▲6.6	▲6.6	x	x	▲7.4	▲7.4	
12	▲4.8	▲4.8	▲4.6	▲4.6	x	x	▲6.9	▲6.9	
スーパー	2017年	0.7	1.0	4.5	2.9	x	x	▲1.5	▲3.6
	2018	▲1.2	▲0.1	3.0	2.0	x	x	▲2.3	▲5.3
	2019	▲2.2	▲0.4	▲0.1	▲0.3	x	x	▲1.6	▲2.3
	2016年度	▲0.0	▲0.0	4.0	▲0.3	x	x	▲3.5	▲2.6
	2017	0.9	1.6	4.9	4.2	x	x	0.0	▲3.4
	2018	▲1.2	▲0.7	1.7	0.3	x	x	▲3.4	▲5.7
	2018年 10~12月	▲1.4	▲1.9	0.8	▲0.6	x	x	▲5.1	▲6.8
	2019年 1~3月	0.4	▲0.6	0.0	▲1.8	x	x	▲3.5	▲5.5
	4~6	▲2.3	0.1	1.8	0.9	x	x	▲0.9	▲1.5
	7~9	▲1.7	1.3	0.8	1.3	x	x	0.0	▲0.6
	10~12	▲5.3	▲2.5	▲2.8	▲1.4	x	x	▲1.9	▲1.9
	2018年 10月	0.2	▲0.1	2.8	0.4	x	x	▲6.5	▲8.1
11	▲2.7	▲2.7	▲0.2	▲0.5	x	x	▲5.0	▲6.8	
12	▲1.7	▲2.8	0.1	▲1.5	x	x	▲4.0	▲5.7	
2019年 1月	▲1.6	▲2.6	▲2.0	▲3.6	x	x	▲5.2	▲7.3	
2	▲1.0	▲2.0	0.7	▲1.0	x	x	▲5.1	▲7.1	
3	3.9	2.8	1.4	▲0.6	x	x	▲0.2	▲2.2	
4	▲4.0	▲2.5	1.3	▲0.4	x	x	▲2.1	▲2.7	
5	▲1.1	1.9	3.7	2.5	x	x	0.2	▲0.5	
6	▲1.6	1.2	0.6	0.5	x	x	▲0.7	▲1.3	
7	▲7.5	▲4.3	▲3.9	▲3.3	x	x	▲6.7	▲7.3	
8	▲1.4	1.7	0.6	1.0	x	x	1.4	0.8	
9	4.2	6.9	6.1	6.6	x	x	5.8	5.2	
10	▲8.5	▲5.8	▲4.9	▲3.1	x	x	▲2.6	▲3.0	
11	▲3.1	▲0.2	▲0.8	▲0.1	x	x	▲0.7	▲0.4	
12	▲4.3	▲1.6	▲2.7	▲1.1	x	x	▲2.4	▲2.1	

注: 前年(度、同期、同月)比増減率は、ギャップを調整するリンク係数(付表参照)で処理した数値で計算している。

Note: The percentage change from the same month/term of the previous year is calculated using the linked coefficient to adjust for discrepancies. Refer to the Appendix table.

岡山		広島		福岡		北九州		熊本		Year and Month	
Okayama	既存店 Adjusted	Hiroshima	既存店 Adjusted	Fukuoka	既存店 Adjusted	Kitakyusyu	既存店 Adjusted	Kumamoto	既存店 Adjusted		
▲1.1	2.8	▲0.9	▲1.9	1.9	2.8	▲3.0	▲1.8	12.9	5.3	C.Y.	2017
▲1.8	▲0.9	▲0.4	▲1.7	2.8	1.7	▲1.3	▲0.8	▲1.5	▲2.5		2018
0.5	▲0.9	▲0.2	▲0.6	▲1.2	▲0.5	▲4.8	1.4	▲2.5	▲2.5		2019
2.3	1.3	▲1.4	▲0.8	▲2.0	▲0.8	▲4.4	▲3.0	▲6.8	▲1.1	F.Y.	2016
▲2.2	2.5	▲0.0	▲1.6	3.4	3.6	▲2.2	▲0.7	12.0	3.9		2017
▲1.1	▲1.4	▲0.7	▲1.7	1.5	1.0	▲0.2	0.6	▲2.0	▲2.6		2018
▲1.4	▲1.9	0.3	▲0.7	0.7	0.7	▲0.5	▲1.4	▲3.7	▲3.7	Q4	2018
▲0.3	▲0.9	▲0.5	▲1.5	▲0.9	0.1	3.4	6.1	▲2.2	▲2.2	Q1	2019
▲0.2	▲0.7	1.6	1.2	▲0.4	1.5	▲5.0	2.8	▲2.3	▲2.3	Q2	
6.0	3.4	3.1	2.8	2.8	3.2	▲3.9	3.3	2.8	2.8	Q3	
▲2.9	▲4.9	▲4.3	▲4.3	▲5.7	▲5.7	▲12.6	▲5.9	▲7.6	▲7.6	Q4	
▲0.6	▲0.6	1.3	0.4	3.8	2.9	2.2	1.1	▲2.3	▲2.3	Oct.	2018
▲2.5	▲3.4	1.3	0.1	1.7	2.3	▲0.7	▲1.6	▲4.1	▲4.1	Nov.	
▲1.3	▲1.8	▲1.0	▲2.1	▲2.2	▲2.1	▲2.3	▲3.0	▲4.4	▲4.4	Dec.	
▲1.8	▲2.4	▲2.3	▲3.5	▲2.0	▲1.9	3.4	2.5	▲4.0	▲4.0	Jan.	2019
0.6	0.0	0.0	▲0.9	▲1.7	0.0	8.9	7.9	▲1.8	▲1.8	Feb.	
0.2	▲0.3	0.8	▲0.1	0.9	2.3	▲1.2	8.4	▲0.7	▲0.7	Mar.	
▲1.5	▲2.0	1.0	0.4	▲1.6	0.2	▲6.9	1.0	▲4.2	▲4.2	Apr.	
0.1	▲0.4	1.6	1.4	▲0.1	1.8	▲4.6	3.1	▲0.2	▲0.2	May	
0.9	0.4	2.1	1.8	0.4	2.4	▲3.5	4.2	▲2.5	▲2.5	Jun.	
▲1.2	▲3.2	▲1.4	▲1.6	▲2.0	▲1.7	▲7.7	▲1.0	▲6.9	▲6.9	Jul.	
3.3	0.1	1.4	1.1	▲0.6	▲0.4	▲7.2	▲0.9	▲0.6	▲0.6	Aug.	
16.4	13.7	9.9	9.6	12.0	12.6	4.1	12.9	18.9	18.9	Sep.	
▲8.9	▲11.2	▲10.4	▲10.4	▲10.9	▲11.4	▲17.4	▲10.9	▲12.0	▲12.0	Oct.	
0.8	▲1.1	▲1.3	▲1.3	▲6.0	▲5.6	▲9.2	▲3.1	▲5.5	▲5.5	Nov.	
▲1.2	▲3.1	▲2.1	▲2.1	▲1.7	▲1.5	▲11.5	▲4.3	▲6.0	▲6.0	Dec.	
x	x	x	x	2.5	2.5	x	x	x	x	C.Y.	2017
x	x	x	x	2.6	2.6	x	x	x	x		2018
x	x	x	x	▲0.4	▲0.4	x	x	x	x		2019
x	x	x	x	▲2.0	▲2.0	x	x	x	x	F.Y.	2016
x	x	x	x	3.6	3.6	x	x	x	x		2017
x	x	x	x	1.5	1.5	x	x	x	x		2018
x	x	x	x	1.1	1.1	x	x	x	x	Q4	2018
x	x	x	x	▲0.7	▲0.7	x	x	x	x	Q1	2019
x	x	x	x	1.7	1.7	x	x	x	x	Q2	
x	x	x	x	4.8	4.8	x	x	x	x	Q3	
x	x	x	x	▲5.9	▲5.9	x	x	x	x	Q4	
x	x	x	x	4.7	4.7	x	x	x	x	Oct.	2018
x	x	x	x	2.6	2.6	x	x	x	x	Nov.	
x	x	x	x	▲2.5	▲2.5	x	x	x	x	Dec.	
x	x	x	x	▲2.1	▲2.1	x	x	x	x	Jan.	2019
x	x	x	x	▲0.8	▲0.8	x	x	x	x	Feb.	
x	x	x	x	0.7	0.7	x	x	x	x	Mar.	
x	x	x	x	0.8	0.8	x	x	x	x	Apr.	
x	x	x	x	1.6	1.6	x	x	x	x	May	
x	x	x	x	2.5	2.5	x	x	x	x	Jun.	
x	x	x	x	▲0.3	▲0.3	x	x	x	x	Jul.	
x	x	x	x	▲0.1	▲0.1	x	x	x	x	Aug.	
x	x	x	x	15.9	15.9	x	x	x	x	Sep.	
x	x	x	x	▲12.6	▲12.6	x	x	x	x	Oct.	
x	x	x	x	▲6.4	▲6.4	x	x	x	x	Nov.	
x	x	x	x	▲0.8	▲0.8	x	x	x	x	Dec.	
x	x	x	x	0.5	3.6	x	x	x	x	C.Y.	2017
x	x	x	x	3.4	▲0.5	x	x	x	x		2018
x	x	x	x	▲3.4	▲0.7	x	x	x	x		2019
x	x	x	x	▲1.9	2.1	x	x	x	x	F.Y.	2016
x	x	x	x	2.7	3.6	x	x	x	x		2017
x	x	x	x	1.6	▲0.2	x	x	x	x		2018
x	x	x	x	▲0.3	▲0.4	x	x	x	x	Q4	2018
x	x	x	x	▲1.3	2.4	x	x	x	x	Q1	2019
x	x	x	x	▲5.3	0.9	x	x	x	x	Q2	
x	x	x	x	▲1.7	▲0.8	x	x	x	x	Q3	
x	x	x	x	▲5.2	▲5.0	x	x	x	x	Q4	
x	x	x	x	1.7	▲1.3	x	x	x	x	Oct.	2018
x	x	x	x	▲0.8	1.3	x	x	x	x	Nov.	
x	x	x	x	▲1.4	▲1.2	x	x	x	x	Dec.	
x	x	x	x	▲1.6	▲1.4	x	x	x	x	Jan.	2019
x	x	x	x	▲4.0	2.2	x	x	x	x	Feb.	
x	x	x	x	1.4	6.8	x	x	x	x	Mar.	
x	x	x	x	▲7.0	▲1.2	x	x	x	x	Apr.	
x	x	x	x	▲4.2	2.0	x	x	x	x	May	
x	x	x	x	▲4.6	2.0	x	x	x	x	Jun.	
x	x	x	x	▲6.0	▲5.4	x	x	x	x	Jul.	
x	x	x	x	▲1.7	▲0.8	x	x	x	x	Aug.	
x	x	x	x	3.3	4.4	x	x	x	x	Sep.	
x	x	x	x	▲6.8	▲8.4	x	x	x	x	Oct.	
x	x	x	x	▲4.9	▲3.2	x	x	x	x	Nov.	
x	x	x	x	▲4.3	▲3.6	x	x	x	x	Dec.	

Total (%)

Departmentstores (%)

Supermarkets (%)

第5表 (3) 東京特別区・政令指定都市別、商品別販売額等

Table5 (3) Department stores and supermarkets sales value by Special ward of Tokyo and ordinance-designated city and by goods

	東京特別区 政令指定都市	事業所数 (店)	合計	衣 料 品					飲食料品	そ
				紳士服 ・ 洋 品	婦人・ 子供服 ・洋品	その他 の 衣料品	身の回 り 品	Clothes		
合 計 (百万円)	札幌	124	55,317	10,385	1,636	5,771	379	2,598	34,181	10,752
	仙台	66	23,524	3,847	705	1,484	132	1,526	15,161	4,516
	さいたま	52	24,542	4,400	871	1,904	329	1,296	14,598	5,545
	千葉	39	21,082	3,989	630	1,409	227	1,723	11,442	5,652
	東京特別区	249	271,185	77,155	14,991	32,043	3,355	26,767	119,842	74,188
	横浜	130	84,556	16,923	2,623	7,068	783	6,449	48,456	19,177
	川崎	47	15,790	1,468	377	671	137	284	11,377	2,945
	相模原	27	8,056	599	174	269	56	101	6,102	1,355
	新潟	40	16,563	3,107	560	1,610	183	754	10,788	2,667
	静岡	19	9,113	2,395	401	1,555	112	327	4,842	1,876
	浜松	33	12,242	2,303	452	939	134	778	7,519	2,420
	名古屋	99	76,288	21,998	3,779	10,376	688	7,156	37,170	17,120
	京都	42	39,644	13,294	2,172	7,403	465	3,255	17,694	8,656
	大阪	116	126,098	40,407	6,160	17,726	1,582	14,940	52,079	33,612
	堺	28	11,390	1,555	330	831	85	310	8,169	1,666
	神戸	70	33,682	8,165	1,292	5,254	309	1,310	18,815	6,702
	岡山	46	15,651	3,313	536	1,380	230	1,167	9,199	3,139
	広島	44	27,429	6,428	1,000	3,250	320	1,858	14,572	6,429
	福岡	37	35,130	12,088	1,791	4,834	373	5,090	13,079	9,963
北九州	35	13,819	3,216	608	1,392	172	1,044	7,691	2,913	
熊本	22	10,541	2,947	563	1,395	192	797	4,777	2,817	
百貨店 (百万円)	札幌	4	19,373	8,281	1,089	4,793	224	2,176	6,616	4,476
	仙台	2	x	x	x	x	x	x	x	x
	さいたま	4	9,934	3,441	589	1,446	223	1,183	3,588	2,905
	千葉	1	x	x	x	x	x	x	x	x
	東京特別区	21	187,560	71,257	13,464	29,393	2,644	25,756	61,858	54,445
	横浜	10	44,257	14,524	1,969	5,951	564	6,040	17,510	12,224
	川崎	1	x	x	x	x	x	x	x	x
	相模原	-	-	-	-	-	-	-	-	-
	新潟	2	x	x	x	x	x	x	x	x
	静岡	2	x	x	x	x	x	x	x	x
	浜松	1	x	x	x	x	x	x	x	x
	名古屋	7	44,988	19,714	3,164	9,309	467	6,774	14,007	11,266
	京都	4	26,758	12,301	1,916	6,901	377	3,108	8,389	6,069
	大阪	9	95,052	38,731	5,740	16,898	1,409	14,684	29,650	26,670
	堺	2	x	x	x	x	x	x	x	x
	神戸	5	18,060	7,240	1,082	4,843	252	1,062	6,746	4,074
	岡山	2	x	x	x	x	x	x	x	x
	広島	5	x	x	x	x	x	x	x	x
	福岡	4	26,198	11,321	1,558	4,487	288	4,987	7,547	7,330
北九州	2	x	x	x	x	x	x	x	x	
熊本	1	x	x	x	x	x	x	x	x	
スーパー (百万円)	札幌	120	35,944	2,103	548	978	155	422	27,565	6,276
	仙台	64	x	x	x	x	x	x	x	x
	さいたま	48	14,608	959	283	458	106	112	11,009	2,640
	千葉	38	x	x	x	x	x	x	x	x
	東京特別区	228	83,625	5,898	1,526	2,650	712	1,011	57,984	19,743
	横浜	120	40,299	2,400	654	1,117	219	409	30,946	6,954
	川崎	46	x	x	x	x	x	x	x	x
	相模原	27	8,056	599	174	269	56	101	6,102	1,355
	新潟	38	x	x	x	x	x	x	x	x
	静岡	17	x	x	x	x	x	x	x	x
	浜松	32	x	x	x	x	x	x	x	x
	名古屋	92	31,301	2,284	614	1,067	221	382	23,162	5,855
	京都	38	12,886	993	256	502	88	147	9,305	2,588
	大阪	107	31,046	1,676	421	827	173	255	22,428	6,941
	堺	26	x	x	x	x	x	x	x	x
	神戸	65	15,622	925	210	411	56	248	12,069	2,628
	岡山	44	x	x	x	x	x	x	x	x
	広島	39	x	x	x	x	x	x	x	x
	福岡	33	8,932	767	232	346	85	103	5,533	2,632
北九州	33	x	x	x	x	x	x	x	x	
熊本	21	x	x	x	x	x	x	x	x	

の 他					商 品 券	営 業 日 数 (日)	従 業 者 数 (人)	売 場 面 積 (1000㎡)	Special ward of Tokyo and ordinance-designated city	
家 具	家庭用 電気機 械器具	家庭用品	その他 の商品	食 堂 ・ 喫 茶						
Furniture	Household Electric Appliances	Household Equipment	Others	Restaurants and Café	Gift Certificate	Business Days	Number of Employees	Sales Floor Area (1000㎡)		
135	326	1,237	8,590	464	357	30.8	15,282	632	Sapporo	Total (Departmentstores + Supermarkets) (million yen)
40	220	626	3,447	183	436	30.6	7,189	286	Sendai	
108	207	313	4,522	395	353	31.0	6,475	296	Saitama	
64	195	390	4,588	415	260	31.0	4,727	254	Chiba	
2,092	2,131	6,005	60,991	2,969	4,832	30.9	41,981	1,744	Special ward of Tokyo	
392	453	2,173	14,471	1,688	1,227	30.9	17,641	748	Yokohama	
37	194	347	2,345	21	43	30.9	5,325	211	Kawasaki	
15	58	163	1,117	2	33	31.0	2,946	109	Sagamihara	
41	111	353	2,056	106	185	31.0	5,972	248	Niigata	
52	39	320	1,412	54	227	31.0	2,147	127	Shizuoka	
40	203	215	1,943	20	193	31.0	3,619	186	Hamamatsu	
449	489	2,080	13,197	905	1,213	30.8	13,132	711	Nagoya	
242	219	884	6,075	1,236	591	30.2	7,806	350	Kyoto	
625	528	2,515	28,483	1,461	2,439	31.0	16,711	816	Osaka	
37	57	229	1,332	11	262	31.0	3,029	170	Sakai	
218	123	842	5,229	290	568	31.0	6,535	378	Kobe	
109	64	319	2,546	101	557	31.0	5,299	232	Okayama	
211	173	510	5,058	478	802	31.0	5,852	400	Hiroshima	
202	242	678	8,536	305	625	31.0	5,006	310	Fukuoka	
52	105	386	2,215	154	349	31.0	3,662	226	Kitakyushu	
141	122	316	2,073	164	377	31.0	2,234	150	Kumamoto	
118	0	450	3,522	386	191	31.0	1,773	130	Sapporo	Departmentstores (million yen)
x	x	x	x	x	x	x	916	x	Sendai	
85	2	190	2,237	391	300	31.0	1,260	91	Saitama	
x	x	x	x	x	x	x	505	x	Chiba	
1,914	682	4,476	44,497	2,876	4,588	31.0	17,479	880	Special ward of Tokyo	
330	34	1,188	9,005	1,667	1,123	31.0	3,733	269	Yokohama	
x	x	x	x	x	x	x	147	x	Kawasaki	
-	-	-	-	-	-	-	-	-	Sagamihara	
x	x	x	x	x	x	x	830	x	Niigata	
x	x	x	x	x	x	x	418	x	Shizuoka	
x	x	x	x	x	x	x	415	x	Hamamatsu	
372	8	1,447	8,534	905	1,112	30.7	2,979	289	Nagoya	
208	32	691	4,122	1,014	577	31.0	2,373	162	Kyoto	
569	51	1,888	22,704	1,459	2,416	31.0	6,257	460	Osaka	
x	x	x	x	x	x	x	403	x	Sakai	
133	0	535	3,116	290	542	31.0	894	129	Kobe	
x	x	x	x	x	x	x	925	x	Okayama	
x	x	x	x	x	x	x	1,535	x	Hiroshima	
167	1	467	6,390	305	607	31.0	1,825	173	Fukuoka	
x	x	x	x	x	x	x	491	x	Kitakyushu	
x	x	x	x	x	x	x	703	x	Kumamoto	
17	326	787	5,068	78	165	30.8	13,509	502	Sapporo	Supermarkets (million yen)
x	x	x	x	x	x	x	6,273	x	Sendai	
23	205	123	2,285	4	53	31.0	5,215	205	Saitama	
x	x	x	x	x	x	x	4,222	x	Chiba	
178	1,448	1,528	16,494	93	244	30.9	24,502	864	Special ward of Tokyo	
62	419	985	5,466	22	104	30.9	13,908	479	Yokohama	
x	x	x	x	x	x	x	5,178	x	Kawasaki	
15	58	163	1,117	2	33	31.0	2,946	109	Sagamihara	
x	x	x	x	x	x	x	5,142	x	Niigata	
x	x	x	x	x	x	x	1,729	x	Shizuoka	
x	x	x	x	x	x	x	3,204	x	Hamamatsu	
78	480	633	4,663	-	101	30.8	10,153	422	Nagoya	
34	187	192	1,953	222	14	30.1	5,433	188	Kyoto	
55	477	628	5,779	2	23	31.0	10,454	356	Osaka	
x	x	x	x	x	x	x	2,626	x	Sakai	
85	122	308	2,113	-	25	31.0	5,641	249	Kobe	
x	x	x	x	x	x	x	4,374	x	Okayama	
x	x	x	x	x	x	x	4,317	x	Hiroshima	
35	241	211	2,146	-	18	31.0	3,181	136	Fukuoka	
x	x	x	x	x	x	x	3,171	x	Kitakyushu	
x	x	x	x	x	x	x	1,531	x	Kumamoto	

第6表 (1) 商品別期末商品手持額及び前年同期末比増減率

Table6 (1) Department stores and supermarkets commodity stocks at the end of term by goods and the percentage change from the same term of the previous year

年 月	合 計			衣 料 品															
	百貨店		スーパー	紳 士 服 ・ 洋 品			婦 人 ・ 子 供 服 品			そ の 他 の 品			身 の 回 り 品						
	百貨店	スーパー	百貨店	スーパー	百貨店	スーパー	百貨店	スーパー	百貨店	スーパー	百貨店	スーパー	百貨店	スーパー	百貨店	スーパー			
	Total		Clothes		Men's		Women's and Children's		Other Clothing		Accessories								
Department stores	Super markets	Department stores	Super markets	Department stores	Super markets	Department stores	Super markets	Department stores	Super markets	Department stores	Super markets	Department stores	Super markets	Department stores	Super markets				
商品手持額 (百万円)	2016年12月	1,229,012	406,542	822,470	573,433	284,668	288,765	136,893	66,938	69,954	225,402	89,738	135,664	48,691	24,372	24,318	162,447	103,619	58,828
	2017年3月	1,148,480	362,761	785,719	540,141	253,999	286,142	126,257	59,693	66,564	210,873	77,029	133,844	44,398	22,511	21,887	158,613	94,766	63,847
	6	1,154,088	369,430	784,658	542,545	258,546	283,999	124,013	60,611	63,402	207,655	75,704	131,950	46,235	23,816	22,419	164,642	98,415	66,227
	9	1,113,722	355,305	758,417	513,907	245,770	268,137	121,458	58,238	63,220	196,939	73,673	123,265	44,322	22,299	22,023	151,189	91,560	59,628
	12	1,206,358	374,214	832,144	539,579	254,954	284,625	126,618	60,749	65,869	206,864	75,670	131,194	46,557	23,329	23,228	159,540	95,206	64,333
	2018年3月	1,098,789	325,642	773,147	492,179	220,504	271,675	112,637	51,376	61,261	190,250	64,098	126,152	42,351	20,820	21,531	146,941	84,210	62,731
	6	1,106,591	330,216	776,375	499,528	223,880	275,648	113,089	52,377	60,712	191,452	63,224	128,228	43,823	22,285	21,537	151,164	85,993	65,171
	9	1,066,893	325,997	740,896	476,317	220,456	255,860	111,434	52,086	59,348	183,811	65,470	118,341	41,855	20,616	21,239	139,217	82,284	56,933
	12	1,180,987	351,207	829,780	510,345	233,646	276,699	119,715	56,203	63,512	196,612	69,085	127,527	45,000	21,870	23,130	149,018	86,488	62,530
	2019年3月	1,071,612	309,102	762,511	469,991	206,266	263,725	107,851	47,814	60,037	182,873	61,145	121,729	41,964	20,055	21,909	137,302	77,252	60,050
	6	1,085,763	312,833	772,931	475,915	206,172	269,743	108,427	48,428	59,999	184,377	59,481	124,896	43,710	21,093	22,617	139,402	77,170	62,232
	9	1,052,247	304,322	747,925	457,161	198,187	258,974	109,311	47,922	61,388	179,356	61,014	118,342	38,759	17,981	20,778	129,735	71,270	58,465
12	1,176,347	337,081	839,265	488,779	213,912	274,867	117,813	52,599	65,214	187,333	65,181	122,151	43,276	20,054	23,222	140,357	76,077	64,280	
前年同期末比増減率 (%)	2016年12月	▲2.5	▲1.6	▲3.0	▲5.1	▲2.6	▲7.5	▲4.8	2.0	▲10.5	▲4.4	▲5.2	▲3.8	▲3.8	▲1.7	▲5.9	▲6.8	▲3.4	▲12.2
	2017年3月	▲0.0	▲2.8	1.3	▲2.7	▲4.1	▲1.3	▲3.9	0.9	▲8.0	▲3.3	▲9.9	0.9	▲3.4	▲1.4	▲5.4	▲0.5	▲2.8	3.2
	6	▲0.2	▲4.7	2.1	▲2.9	▲6.4	0.5	▲3.2	▲0.3	▲5.8	▲4.5	▲10.8	▲0.4	▲2.3	▲3.2	▲1.4	▲0.9	▲7.2	10.4
	9	▲1.4	▲6.0	1.0	▲4.4	▲7.8	▲0.9	▲5.5	▲5.0	▲5.9	▲7.0	▲13.5	▲2.6	▲2.8	▲3.3	▲2.2	▲0.2	▲5.7	9.8
	12	▲1.4	▲6.6	1.2	▲4.7	▲9.1	▲0.5	▲6.4	▲8.0	▲4.9	▲6.9	▲13.8	▲2.3	▲3.7	▲3.7	▲3.7	▲0.7	▲6.9	10.3
	2018年3月	▲4.2	▲9.3	▲1.9	▲8.3	▲12.3	▲4.7	▲10.3	▲13.2	▲7.6	▲9.3	▲16.0	▲5.4	▲4.2	▲7.2	▲1.2	▲6.6	▲10.0	▲1.4
	6	▲4.2	▲9.3	▲1.7	▲7.2	▲12.1	▲2.8	▲8.0	▲12.4	▲3.8	▲7.0	▲15.3	▲2.3	▲4.4	▲5.5	▲3.3	▲7.6	▲11.1	▲2.5
	9	▲4.2	▲7.0	▲2.9	▲6.7	▲9.1	▲4.4	▲7.6	▲9.5	▲5.8	▲6.0	▲10.0	▲3.6	▲4.7	▲6.5	▲2.9	▲7.4	▲8.8	▲5.1
	12	▲2.3	▲5.0	▲1.1	▲4.8	▲7.2	▲2.7	▲4.7	▲6.3	▲3.2	▲4.3	▲7.6	▲2.4	▲2.6	▲5.3	0.2	▲6.2	▲7.8	▲3.9
	2019年3月	▲2.3	▲4.5	▲1.4	▲3.8	▲6.0	▲2.1	▲3.5	▲6.4	▲1.1	▲3.0	▲3.9	▲2.6	▲0.5	▲3.4	2.4	▲6.1	▲7.9	▲3.5
	6	▲1.7	▲4.8	▲0.5	▲4.1	▲7.5	▲1.3	▲3.3	▲7.1	▲0.0	▲2.7	▲5.3	▲1.4	0.5	▲5.1	6.4	▲7.7	▲10.0	▲4.8
	9	▲1.4	▲6.0	0.6	▲3.5	▲9.5	1.7	▲1.3	▲7.5	4.2	▲1.6	▲6.0	0.9	▲6.8	▲12.4	▲1.2	▲7.0	▲12.8	1.6
12	▲0.1	▲2.4	0.9	▲2.9	▲6.7	0.3	0.4	▲4.0	4.3	▲3.0	▲3.9	▲2.5	▲2.5	▲7.0	1.9	▲5.6	▲10.6	1.3	

注：前年同期末比増減率は既存店の値で計算している。

Note: Percentage change from the same term of the previous year is calculated only with figures collected from establishments which were surveyed in both years

飲 食 料 品			そ の 他														Year and Month	
百貨店		スーパー	百貨店		スーパー	家 具		家 庭 用 電 気 機 械 器 具		家 庭 用 品		そ の 他 の 商 品		Commodity stocks (million yen)				
Food and Beverages		Others		Furniture		Household Electric Appliances		Household Equipment		Others		Dec						
Department stores	Supermarkets	Department stores	Supermarkets	Department stores	Supermarkets	Department stores	Supermarkets	Department stores	Supermarkets	Department stores	Supermarkets		Department stores		Supermarkets			
223,391	19,785	203,606	432,188	102,089	330,099	13,185	2,906	10,279	28,213	1,217	26,996		79,167		23,974	55,193	311,623	73,991
202,845	15,152	187,693	405,494	93,609	311,885	11,944	2,452	9,492	23,639	1,106	22,532	74,093	21,539	52,554	295,818	68,512	227,306	Mar 2017
209,481	16,423	193,058	402,062	94,461	307,601	12,290	2,467	9,822	23,245	1,104	22,141	75,270	22,657	52,613	291,257	68,232	223,025	Jun
203,478	14,786	188,692	396,337	94,749	301,588	12,265	2,300	9,965	22,390	1,119	21,271	73,292	21,772	51,519	288,391	69,558	218,833	Sep
236,217	19,110	217,107	430,563	100,151	330,412	12,080	2,405	9,674	26,073	1,158	24,915	77,476	23,031	54,445	314,934	73,557	241,377	Dec
205,246	15,001	190,245	401,364	90,137	311,227	11,122	1,965	9,157	22,750	1,031	21,719	72,149	20,078	52,071	295,344	67,064	228,280	Mar 2018
209,603	16,237	193,366	397,459	90,098	307,361	11,682	2,145	9,537	22,020	874	21,146	72,619	20,570	52,049	291,138	66,509	224,629	Jun
201,592	14,317	187,275	388,984	91,224	297,760	11,506	2,060	9,447	22,026	834	21,192	68,925	18,997	49,927	286,527	69,333	217,194	Sep
241,266	20,119	221,147	429,376	97,443	331,933	11,502	2,182	9,319	25,584	981	24,603	74,921	20,598	54,323	317,370	73,681	243,688	Dec
203,498	14,248	189,250	398,124	88,588	309,536	10,339	1,759	8,579	23,033	977	22,056	69,240	17,872	51,367	295,513	67,980	227,533	Mar 2019
211,117	15,696	195,421	398,731	90,964	307,767	10,755	1,858	8,897	21,943	971	20,972	70,194	18,278	51,916	295,840	69,858	225,982	Jun
205,474	14,109	191,364	389,612	92,025	297,587	10,432	1,677	8,755	21,185	819	20,366	66,788	16,683	50,105	291,206	72,845	218,361	Sep
249,164	21,338	227,826	438,404	101,832	336,572	10,561	1,853	8,708	25,891	1,012	24,879	72,680	18,245	54,435	329,271	80,721	248,550	Dec
2.7	1.3	2.8	▲1.5	0.7	▲2.2	▲16.1	1.8	▲20.1	▲7.5	▲7.6	▲7.5	▲3.3	▲0.5	▲4.4	0.3	1.2	0.0	Dec 2016
8.0	2.6	8.4	▲0.1	0.0	▲0.1	▲5.7	▲1.6	▲6.8	▲4.5	▲8.1	▲4.3	▲1.8	▲2.8	▲1.4	1.0	1.1	1.0	Mar 2017
8.4	▲0.5	9.3	▲0.5	▲0.5	▲0.5	▲5.5	▲5.8	▲5.5	▲5.5	▲10.6	▲5.2	▲0.9	▲1.5	▲0.6	0.2	0.2	0.2	Jun
6.4	0.1	6.9	▲0.9	▲1.8	▲0.7	▲8.0	▲7.1	▲8.1	▲10.3	▲6.8	▲10.5	▲1.3	▲1.5	▲1.2	0.3	▲1.7	0.9	Sep
4.5	▲1.6	5.0	0.1	▲0.7	0.3	▲7.9	▲15.8	▲5.6	▲7.2	▲0.6	▲7.5	▲1.6	▲3.0	▲1.0	1.5	0.6	1.8	Dec
▲0.3	1.2	▲0.4	▲0.7	▲2.6	▲0.2	▲6.2	▲18.7	▲3.0	▲3.3	▲3.7	▲3.3	▲2.5	▲6.1	▲1.0	0.1	▲0.9	0.4	Mar 2018
▲1.8	▲0.1	▲1.9	▲1.3	▲3.3	▲0.7	▲4.4	▲12.2	▲2.5	▲7.3	▲14.6	▲6.9	▲3.5	▲8.5	▲1.3	▲0.1	▲1.0	0.2	Jun
▲2.4	▲0.8	▲2.6	▲2.0	▲2.5	▲1.8	▲5.9	▲10.1	▲4.9	▲4.1	▲21.5	▲3.3	▲5.9	▲11.9	▲3.4	▲0.7	1.0	▲1.2	Sep
0.6	7.3	▲0.0	▲0.6	▲1.6	▲0.3	▲4.5	▲9.0	▲3.4	▲4.8	▲11.0	▲4.5	▲3.5	▲9.8	▲0.9	0.6	1.3	0.4	Dec
▲2.2	▲3.8	▲2.0	▲0.5	▲0.9	▲0.4	▲6.5	▲9.9	▲5.8	0.6	▲0.8	0.7	▲4.0	▲10.6	▲1.4	0.5	2.3	▲0.0	Mar 2019
▲0.1	▲2.4	0.1	0.4	1.7	▲0.0	▲7.2	▲12.9	▲5.9	▲3.3	12.8	▲3.9	▲3.3	▲10.6	▲0.4	1.9	5.8	0.7	Jun
0.9	▲0.4	1.0	▲0.1	1.7	▲0.6	▲8.5	▲18.1	▲6.4	▲8.5	▲0.4	▲8.8	▲3.2	▲11.4	0.0	1.7	6.0	0.3	Sep
2.6	7.7	2.1	1.7	5.8	0.5	▲7.3	▲13.8	▲5.8	▲6.9	3.4	▲7.3	▲2.3	▲10.1	0.7	3.7	10.9	1.5	Dec

第6表 (2) 商品別在庫率及び前年同期末比増減率

Table6 (2) Department stores and supermarkets inventory ratio by goods and the percentage change from the same term of the previous year

年 月	合 計			衣 料 品															
	百貨店		スーパー	百貨店		スーパー		紳士服・洋品			婦人・子供服品			そ の 他 の 品		身の回り品			
	百貨店		スーパー	百貨店		スーパー		百貨店		スーパー	百貨店		スーパー	百貨店		スーパー	百貨店		スーパー
	Total		Department stores	Super markets	Clothes		Men's		Women's and Children's			Other Clothing		Accessories					
Department stores		Super markets	Department stores		Super markets		Department stores		Super markets	Department stores		Super markets	Department stores		Super markets	Department stores		Super markets	
在庫率 (%)	2016年12月	59.4	53.3	63.0	139.4	96.3	249.3	175.8	140.2	232.2	116.4	65.0	244.1	192.5	176.0	212.4	141.8	108.1	315.1
	2017年3月	70.4	63.3	74.3	152.3	98.5	295.1	228.4	169.5	332.0	111.7	55.9	262.6	230.2	178.4	328.4	173.6	131.5	331.1
	6	73.5	71.1	74.7	171.8	121.3	276.9	211.1	187.9	239.3	133.7	72.1	262.6	251.2	211.7	313.4	197.6	152.2	354.5
	9	74.4	74.3	74.5	175.2	116.3	326.4	273.6	215.5	363.9	131.6	67.6	302.9	247.8	198.6	330.7	185.6	143.0	342.1
	12	57.7	49.3	62.4	133.1	87.3	251.4	161.8	125.0	222.0	108.8	55.7	242.2	190.7	175.8	208.5	141.7	100.9	352.5
	2018年3月	67.1	57.1	72.4	139.2	85.5	283.6	203.0	145.0	305.3	101.0	46.7	246.1	235.2	174.6	354.2	160.3	114.9	340.9
	6	69.0	61.9	72.6	154.8	100.7	275.0	190.7	155.2	237.5	120.4	57.8	258.7	248.9	206.7	315.5	174.4	125.8	356.1
	9	70.5	70.9	70.3	170.6	109.9	325.6	259.0	197.3	356.8	130.2	64.0	304.0	269.9	218.9	348.8	175.1	131.5	336.1
	12	56.7	47.4	61.8	128.7	81.5	251.8	158.0	119.4	221.1	106.5	52.4	242.0	195.0	176.9	215.7	131.6	90.6	352.2
	2019年3月	64.8	55.0	69.8	135.6	81.8	279.2	197.0	136.9	302.8	99.7	46.0	241.2	245.2	182.6	357.2	150.5	105.5	333.0
	6	68.0	60.0	71.8	150.9	94.6	276.7	188.0	145.3	246.5	119.8	56.0	262.3	262.6	211.5	338.9	160.0	113.0	329.9
	9	62.9	54.2	67.4	138.0	80.6	303.3	231.5	160.3	354.2	111.0	51.1	280.5	176.8	129.6	258.3	129.1	86.2	328.0
12	58.2	47.8	63.7	134.4	81.0	276.0	171.6	123.5	250.2	110.6	53.4	258.0	209.4	184.5	237.2	133.7	85.9	392.1	
前年同期末比増減率 (%)	2016年12月	▲1.5	0.2	▲2.5	▲0.6	0.4	0.4	1.0	6.7	▲3.4	▲0.1	▲2.3	3.1	6.2	7.6	4.8	▲3.7	▲2.0	▲2.1
	2017年3月	0.6	▲1.9	1.6	1.9	▲0.2	4.7	0.4	4.4	▲1.8	2.3	▲4.9	7.6	4.3	5.3	4.4	1.3	▲1.4	5.9
	6	▲0.8	▲6.0	1.8	▲1.3	▲6.8	6.6	0.6	0.7	1.2	▲2.3	▲10.8	6.0	3.8	0.3	9.0	▲2.7	▲9.8	11.6
	9	▲3.4	▲8.9	▲0.5	▲5.3	▲9.7	0.0	▲7.8	▲8.3	▲6.8	▲6.9	▲14.3	▲0.1	▲4.4	▲4.8	▲4.0	▲2.6	▲8.8	9.9
	12	▲2.9	▲7.5	▲1.0	▲4.5	▲9.3	0.8	▲8.0	▲10.8	▲4.4	▲6.5	▲14.3	▲0.8	▲0.9	▲0.1	▲1.8	▲0.1	▲6.7	11.9
	2018年3月	▲4.7	▲9.8	▲2.6	▲8.6	▲13.2	▲3.9	▲11.1	▲14.5	▲8.0	▲9.6	▲16.5	▲6.3	2.2	▲2.1	7.9	▲7.7	▲12.6	3.0
	6	▲6.1	▲12.9	▲2.8	▲9.9	▲17.0	▲0.7	▲9.7	▲17.4	▲0.8	▲9.9	▲19.8	▲1.5	▲0.9	▲2.4	0.7	▲11.7	▲17.3	0.5
	9	▲5.2	▲4.6	▲5.6	▲2.6	▲5.5	▲0.2	▲5.3	▲8.4	▲2.0	▲1.1	▲5.3	0.4	8.9	10.2	5.5	▲5.7	▲8.0	▲1.8
	12	▲1.7	▲3.9	▲1.0	▲3.3	▲6.6	0.2	▲2.3	▲4.5	▲0.4	▲2.1	▲5.9	▲0.1	2.3	0.6	3.5	▲7.1	▲10.2	▲0.1
	2019年3月	▲3.4	▲3.7	▲3.6	▲2.6	▲4.3	▲1.6	▲3.0	▲5.6	▲0.8	▲1.3	▲1.5	▲2.0	4.3	4.6	0.8	▲6.1	▲8.2	▲2.3
	6	▲1.4	▲3.1	▲1.1	▲2.5	▲6.1	0.6	▲1.4	▲6.4	3.8	▲0.5	▲3.1	1.4	5.5	2.3	7.4	▲8.3	▲10.2	▲7.4
	9	▲10.8	▲23.6	▲4.1	▲19.1	▲26.7	▲6.8	▲10.6	▲18.8	▲0.7	▲14.7	▲20.2	▲7.7	▲34.5	▲40.8	▲25.9	▲26.3	▲34.4	▲2.4
12	2.6	0.8	3.1	4.4	▲0.6	9.6	8.6	3.4	13.2	3.8	1.9	6.6	7.4	4.3	10.0	1.6	▲5.2	11.3	

注1：在庫率＝期末商品手持額 / 月間商品販売額 × 100

注2：前年同期末比増減率は、ギャップを調整するリンク係数(付表参照)で処理した数値で計算している。

Note1 :Inventory ratio = value of commodity stocks at the end of term / value of commodity monthly sales ×100

Note2: The percentage change from the same term of the previous year is calculated using the linked coefficient to adjust for discrepancies Refer to the Appendix table

飲 食 料 品			そ の 他															Year and Month
百貨店		スーパー	百貨店		スーパー	家 具		家 庭 用 電 気 機 械 器 具		家庭用品		そ の 他 の 商 品						
百貨店		スーパー	百貨店		スーパー	百貨店		スーパー	百貨店		スーパー	百貨店		スーパー				
Food and Beverages			Others			Furniture			Household Electric Appliances			Household Equipment			Others			
Department stores	Supermarkets		Department stores	Supermarkets		Department stores	Supermarkets		Department stores	Supermarkets		Department stores	Supermarkets		Department stores	Supermarkets		
18.3	7.2	21.6	98.9	53.1	134.7	109.6	37.1	245.5	133.8	55.4	142.9	153.1	108.1	187.0	93.0	51.3	124.5	Dec 2016
21.9	10.2	24.1	116.1	56.3	170.3	123.2	34.0	380.6	158.6	58.4	173.2	178.6	113.8	233.0	110.4	55.2	158.1	Mar 2017
22.4	10.3	24.9	126.0	64.1	179.1	154.5	45.6	386.6	180.8	57.1	202.7	198.4	147.8	232.7	118.6	61.2	166.3	Jun
22.9	12.2	24.5	126.3	64.8	179.9	153.5	40.8	424.0	181.6	68.2	199.1	201.1	151.2	233.6	118.7	62.2	166.8	Sep
19.0	7.1	22.4	96.8	50.9	133.1	109.9	33.7	251.0	132.3	53.0	142.2	156.3	109.7	190.5	90.6	48.7	122.8	Dec
22.0	10.3	24.1	114.6	53.9	170.0	127.8	30.7	399.1	152.0	65.1	162.3	185.8	115.7	242.4	108.2	52.3	157.9	Mar 2018
22.1	10.4	24.3	120.3	58.0	175.6	144.1	38.1	384.9	162.7	58.7	175.6	197.6	139.8	236.2	113.1	55.2	163.9	Jun
21.8	12.2	23.2	125.2	64.4	176.1	152.7	38.5	433.3	178.4	78.8	187.7	197.8	146.4	228.2	117.9	62.8	163.9	Sep
19.3	7.7	22.4	97.8	50.8	134.4	113.9	34.1	251.4	135.1	61.8	141.8	158.1	106.7	193.3	91.6	49.1	124.2	Dec
21.3	9.9	23.3	113.1	53.3	166.7	124.0	28.7	390.0	146.3	64.2	155.1	187.3	117.7	236.0	107.0	52.3	155.6	Mar 2019
22.0	10.3	24.2	123.1	60.0	178.6	146.7	37.5	374.0	150.5	51.6	165.2	201.6	135.5	243.5	116.9	58.8	168.2	Jun
21.9	11.9	23.4	96.7	46.8	144.3	101.6	22.4	313.6	121.3	45.1	130.1	163.7	107.4	198.4	90.8	45.6	135.4	Sep
20.0	8.3	23.1	105.3	55.0	145.6	111.6	29.8	267.7	153.6	69.3	161.6	164.0	103.7	203.6	99.8	55.3	135.0	Dec
2.8	2.9	2.9	0.3	1.0	0.5	▲8.0	6.0	▲2.5	▲0.6	6.7	▲1.5	5.2	5.2	6.1	0.1	▲0.6	0.8	Dec 2016
9.0	3.0	9.5	▲2.7	▲3.3	▲2.2	6.1	9.3	9.1	8.3	18.0	6.5	▲0.3	▲3.1	1.6	▲4.2	▲5.0	▲3.7	Mar 2017
8.7	0.0	9.7	▲3.1	▲4.9	▲1.9	9.5	9.4	9.3	2.2	▲6.1	3.0	1.4	1.7	1.0	▲4.6	▲7.1	▲2.8	Jun
6.5	0.8	6.5	▲6.2	▲9.9	▲3.5	▲7.1	▲6.8	▲5.9	▲6.4	3.2	▲7.4	0.4	2.2	▲1.0	▲7.1	▲13.1	▲3.1	Sep
3.8	▲1.4	3.7	▲2.1	▲4.1	▲1.2	0.3	▲9.2	2.2	▲1.1	▲4.3	▲0.5	2.1	1.5	1.9	▲2.6	▲5.1	▲1.4	Dec
0.5	1.0	0.0	▲1.3	▲4.3	▲0.2	3.7	▲9.7	4.9	▲4.2	11.5	▲6.3	4.0	1.7	4.0	▲2.0	▲5.3	▲0.1	Mar 2018
▲1.3	1.0	▲2.4	▲4.5	▲9.5	▲2.0	▲6.7	▲16.4	▲0.4	▲10.0	2.8	▲13.4	▲0.4	▲5.4	1.5	▲4.6	▲9.8	▲1.4	Jun
▲4.8	▲0.0	▲5.3	▲0.9	▲0.6	▲2.1	▲0.5	▲5.6	2.2	▲1.8	15.5	▲5.7	▲1.6	▲3.2	▲2.3	▲0.7	1.0	▲1.7	Sep
1.6	8.5	0.0	1.0	▲0.2	1.0	3.6	1.2	0.2	2.1	16.6	▲0.3	1.2	▲2.7	1.5	1.1	0.8	1.1	Dec
▲3.2	▲3.9	▲3.3	▲1.3	▲1.1	▲1.9	▲3.0	▲6.5	▲2.3	▲3.7	▲1.4	▲4.4	0.8	1.7	▲2.6	▲1.1	▲0.0	▲1.5	Mar 2019
▲0.5	▲1.0	▲0.4	2.3	3.4	1.7	1.8	▲1.6	▲2.8	▲7.5	▲12.1	▲5.9	2.0	▲3.1	3.1	3.4	6.5	2.6	Jun
0.5	▲2.5	0.9	▲22.8	▲27.3	▲18.1	▲33.5	▲41.8	▲27.6	▲32.0	▲42.8	▲30.7	▲17.2	▲26.6	▲13.1	▲23.0	▲27.4	▲17.4	Sep
3.6	7.8	3.1	7.7	8.3	8.3	▲2.0	▲12.6	6.5	13.7	12.1	14.0	3.7	▲2.8	5.3	9.0	12.6	8.7	Dec

Inventory ratio (%)

Percentage change from the previous year (%)

第6表 (3) 経済産業局別、東京特別区・政令指定都市別、商品別期末商品手持額

Table6 (3) Department stores and supermarkets commodity stocks at the end of term by regional bureaus of METI and by Special ward of Tokyo and ordinance-designated city and by goods

(1) 経済産業局別

(1) Regional bureaus of METI

経済産業局	合計			衣料品														
	百貨店		スーパー	百貨店		スーパー		紳士服・洋品		婦人・子供服・洋品		その他の衣料品		身の回り品				
	百貨店	スーパー	百貨店	スーパー	百貨店	スーパー	百貨店	スーパー	百貨店	スーパー	百貨店	スーパー	百貨店	スーパー				
	Total	Department stores	Super markets	Clothes		Men's		Women's and Children's		Other Clothing		Accessories						
北海道	57,895	10,330	47,564	21,675	6,729	14,946	5,107	1,531	3,576	8,087	1,761	6,326	1,759	648	1,111	6,722	2,788	3,934
東北	86,276	14,176	72,100	30,906	8,219	22,687	7,832	1,927	5,906	12,707	2,750	9,957	3,122	789	2,332	7,245	2,754	4,492
関東	455,336	165,900	289,436	195,197	104,812	90,385	49,478	28,543	20,935	73,787	31,568	42,219	16,384	9,419	6,965	55,547	35,281	20,266
中部	143,590	20,771	122,819	55,256	13,820	41,436	13,104	3,175	9,929	22,130	3,834	18,295	4,515	1,117	3,398	15,507	5,693	9,814
近畿	214,182	70,125	144,057	92,350	45,243	47,107	21,306	9,609	11,697	33,917	13,571	20,346	7,958	4,030	3,928	29,169	18,032	11,136
中国	69,321	19,641	49,680	28,964	12,213	16,751	7,215	3,327	3,888	10,489	3,543	6,945	2,787	1,082	1,705	8,474	4,261	4,213
四国	36,855	7,958	28,897	14,602	5,046	9,556	2,911	1,135	1,776	5,698	1,466	4,232	1,030	387	643	4,964	2,059	2,905
九州	112,892	28,180	84,712	49,828	17,829	31,999	10,860	3,352	7,508	20,519	6,688	13,831	5,722	2,580	3,141	12,728	5,209	7,519
沖縄	17,460	x	x	8,494	x	x	1,783	x	x	4,315	x	x	580	x	x	1,815	x	x

注：「九州」には「沖縄」の数字を含む。

(2) 東京特別区・政令指定都市別

(2) Special ward of Tokyo and ordinance-designated city

東京特別区 政令指定都市	合計			衣料品														
	百貨店		スーパー	百貨店		スーパー		紳士服・洋品		婦人・子供服・洋品		その他の衣料品		身の回り品				
	百貨店	スーパー	百貨店	スーパー	百貨店	スーパー	百貨店	スーパー	百貨店	スーパー	百貨店	スーパー	百貨店	スーパー				
	Total	Department stores	Super markets	Clothes		Men's		Women's and Children's		Other Clothing		Accessories						
札幌	27,828	8,254	19,574	11,584	5,264	6,320	2,730	1,249	1,481	4,141	1,365	2,776	844	460	384	3,870	2,190	1,679
仙台	15,710	x	x	6,866	x	x	1,739	x	x	2,229	x	x	799	x	x	2,100	x	x
さいたま	14,790	5,866	8,924	7,095	4,294	2,801	2,145	1,411	734	2,414	1,080	1,334	542	269	273	1,993	1,533	460
千葉	10,787	x	x	3,868	x	x	913	x	x	1,282	x	x	339	x	x	1,335	x	x
東京特別区	127,303	92,293	35,009	68,828	57,891	10,937	19,333	16,898	2,435	22,507	17,438	5,069	6,225	5,239	986	20,763	18,316	2,447
横浜	37,796	20,097	17,699	17,170	12,097	5,072	3,483	2,336	1,148	5,902	3,453	2,449	1,816	1,478	338	5,968	4,831	1,138
川崎	7,290	x	x	2,553	x	x	459	x	x	1,129	x	x	171	x	x	794	x	x
相模原	4,762	-	4,762	1,545	-	1,545	392	-	392	723	-	723	96	-	96	334	-	334
新潟	10,521	x	x	5,267	x	x	1,812	x	x	1,821	x	x	287	x	x	1,346	x	x
静岡	5,270	x	x	2,654	x	x	749	x	x	1,056	x	x	103	x	x	746	x	x
浜松	7,540	x	x	3,114	x	x	837	x	x	1,165	x	x	272	x	x	841	x	x
名古屋	35,125	12,690	22,435	16,037	8,451	7,586	3,671	1,716	1,954	5,421	2,097	3,324	1,448	806	642	5,497	3,832	1,665
京都	21,823	13,220	8,602	11,387	8,530	2,857	2,924	2,184	740	3,845	2,563	1,282	1,246	1,020	227	3,372	2,763	609
大阪	48,642	34,402	14,240	25,719	21,733	3,987	5,768	4,789	979	7,744	5,932	1,813	2,516	2,171	345	9,691	8,841	850
堺	7,909	x	x	3,601	x	x	803	x	x	1,310	x	x	135	x	x	1,353	x	x
神戸	14,304	4,478	9,826	5,783	2,817	2,966	971	405	565	2,005	812	1,193	313	147	166	2,494	1,453	1,041
岡山	10,148	x	x	4,656	x	x	1,133	x	x	1,434	x	x	509	x	x	1,580	x	x
広島	14,596	x	x	6,993	x	x	2,012	x	x	2,238	x	x	500	x	x	2,244	x	x
福岡	14,913	9,260	5,653	7,417	5,582	1,835	1,347	854	493	2,784	2,022	762	634	483	151	2,652	2,223	429
北九州	7,110	x	x	3,099	x	x	636	x	x	1,218	x	x	347	x	x	898	x	x
熊本	5,090	x	x	2,410	x	x	690	x	x	755	x	x	359	x	x	606	x	x

(2019年12月)

(Dec,2019)

(単位:百万円)

(million yen)

飲食料品			その他												Regional bureaus of METI			
百貨店		スーパー	百貨店		スーパー	家具		家庭用電気 機械器具		家庭用品		その他の商品						
百貨店		スーパー	百貨店		スーパー	百貨店		スーパー	百貨店		スーパー	百貨店		スーパー				
百貨店		スーパー	百貨店		スーパー	百貨店		スーパー	百貨店		スーパー	百貨店		スーパー				
Food and Beverages			Others			Furniture			Household Electric Appliances			Household Equipment			Others			
Depart ment stores		Super markets	Depart ment stores		Super markets	Depart ment stores		Super markets	Depart ment stores		Super markets	Depart ment stores		Super markets	Depart ment stores		Super markets	
15,276	548	14,728	20,944	3,054	17,890	212	31	181	685	0	685	3,199	754	2,445	16,848	2,269	14,579	Hokkaido
23,298	1,346	21,952	32,072	4,610	27,461	849	90	759	2,339	69	2,269	7,089	1,294	5,794	21,795	3,157	18,639	Tohoku
97,234	11,179	86,054	162,906	49,909	112,996	3,253	1,085	2,168	8,928	689	8,239	24,163	8,450	15,714	126,562	39,686	86,876	Kanto
32,807	862	31,944	55,527	6,088	49,439	1,278	21	1,257	4,164	10	4,154	9,440	1,527	7,912	40,646	4,529	36,116	Chubu
40,941	4,397	36,543	80,892	20,485	60,406	2,229	228	2,001	4,630	50	4,580	11,264	2,740	8,523	62,769	17,467	45,302	Kansai
14,998	1,022	13,976	25,359	6,405	18,953	780	115	665	1,379	52	1,327	6,116	1,396	4,720	17,084	4,842	12,242	Chugoku
8,692	316	8,376	13,560	2,595	10,965	651	47	605	577	0	577	4,955	662	4,293	7,377	1,886	5,491	Shikoku
15,919	1,667	14,252	47,144	8,684	38,460	1,308	236	1,072	3,191	142	3,048	6,455	1,421	5,034	36,191	6,885	29,306	Kyushu
3,009	x	x	5,956	x	x	96	x	x	42	x	x	1,857	x	x	3,961	x	x	Okinawa

Note: "Kyushu" figures include those of "Okinawa"

(単位:百万円)

(million yen)

飲食料品			その他												Special ward of Tokyo and ordinance- designated city			
百貨店		スーパー	百貨店		スーパー	家具		家庭用電気 機械器具		家庭用品		その他の商品						
百貨店		スーパー	百貨店		スーパー	百貨店		スーパー	百貨店		スーパー	百貨店		スーパー				
百貨店		スーパー	百貨店		スーパー	百貨店		スーパー	百貨店		スーパー	百貨店		スーパー				
Food and Beverages			Others			Furniture			Household Electric Appliances			Household Equipment			Others			
Depart ment stores		Super markets	Depart ment stores		Super markets	Depart ment stores		Super markets	Depart ment stores		Super markets	Depart ment stores		Super markets	Depart ment stores		Super markets	
6,324	380	5,945	9,919	2,610	7,310	107	22	85	366	0	366	1,653	587	1,066	7,792	2,000	5,792	Sapporo
3,110	x	x	5,734	x	x	99	x	x	289	x	x	1,554	x	x	3,792	x	x	Sendai
2,789	239	2,551	4,906	1,334	3,572	118	37	81	324	1	323	645	294	352	3,818	1,002	2,817	Saitama
2,361	x	x	4,557	x	x	94	x	x	416	x	x	560	x	x	3,488	x	x	Chiba
14,759	5,869	8,891	43,716	28,534	15,182	908	631	278	1,244	302	942	5,911	3,974	1,937	35,653	23,628	12,025	Special ward of Tokyo
7,348	1,826	5,522	13,278	6,173	7,105	172	75	97	459	35	424	3,016	1,603	1,413	9,631	4,461	5,170	Yokohama
1,890	x	x	2,848	x	x	48	x	x	133	x	x	412	x	x	2,255	x	x	Kawasaki
1,224	-	1,224	1,992	-	1,992	29	-	29	113	-	113	289	-	289	1,561	-	1,561	Sagamihara
2,149	x	x	3,105	x	x	88	x	x	186	x	x	636	x	x	2,195	x	x	Niigata
935	x	x	1,682	x	x	60	x	x	63	x	x	231	x	x	1,328	x	x	Shizuoka
1,719	x	x	2,706	x	x	55	x	x	235	x	x	358	x	x	2,059	x	x	Hamamatsu
5,981	459	5,522	13,107	3,780	9,328	238	14	224	723	3	720	2,281	758	1,523	9,865	3,005	6,860	Nagoya
2,962	994	1,968	7,474	3,697	3,777	203	103	100	384	0	384	1,178	787	391	5,708	2,806	2,902	Kyoto
5,945	1,851	4,095	16,977	10,819	6,158	157	36	122	319	45	274	2,032	1,130	901	14,469	9,608	4,861	Osaka
1,656	x	x	2,652	x	x	52	x	x	153	x	x	332	x	x	2,114	x	x	Sakai
2,914	141	2,773	5,607	1,519	4,088	200	10	190	226	0	226	818	258	560	4,364	1,252	3,112	Kobe
1,451	x	x	4,040	x	x	102	x	x	205	x	x	809	x	x	2,925	x	x	Okayama
2,687	x	x	4,916	x	x	146	x	x	177	x	x	1,141	x	x	3,451	x	x	Hiroshima
1,160	222	938	6,336	3,457	2,880	77	2	75	320	1	320	590	327	263	5,349	3,127	2,222	Fukuoka
1,060	x	x	2,951	x	x	81	x	x	193	x	x	465	x	x	2,211	x	x	Kitakyushu
629	x	x	2,051	x	x	89	x	x	222	x	x	344	x	x	1,396	x	x	Kumamoto

第6表 (4) 都道府県別、商品別期末商品手持額

Table6 (4) Department stores and supermarkets commodity stocks at the end of term by prefectures and by goods

都道府県	合計			衣料品															
	百貨店		スーパー	紳士服・洋品				婦人・子供服・洋品				その他の衣料品				身の回り品			
	百貨店	スーパー	百貨店	スーパー	百貨店	スーパー	百貨店	スーパー	百貨店	スーパー	百貨店	スーパー	百貨店	スーパー	百貨店	スーパー			
	Total	Department stores	Super markets	Clothes		Men's		Women's and Children's		Other Clothing		Accessories		Department stores	Super markets				
北海道	57,895	10,330	47,564	21,675	6,729	14,946	5,107	1,531	3,576	8,087	1,761	6,326	1,759	648	1,111	6,722	2,788	3,934	
青森	9,984	1,784	8,201	3,079	735	2,344	603	131	472	1,533	405	1,128	285	48	237	659	151	508	
岩手	10,246	1,902	8,345	3,527	1,122	2,406	816	240	576	1,614	498	1,117	296	55	242	800	329	471	
宮城	30,185	x	x	11,491	x	x	3,000	x	x	4,171	x	x	1,346	x	x	2,973	x	x	
秋田	10,233	x	x	3,287	x	x	773	x	x	1,397	x	x	458	x	x	659	x	x	
山形	10,025	x	x	3,488	x	x	941	x	x	1,609	x	x	332	x	x	606	x	x	
福島	15,603	1,799	13,804	6,034	1,025	5,010	1,699	236	1,463	2,382	300	2,083	405	87	318	1,548	402	1,146	
茨城	18,369	x	x	6,887	x	x	1,758	x	x	2,904	x	x	699	x	x	1,528	x	x	
栃木	16,023	x	x	5,941	x	x	1,359	x	x	2,434	x	x	559	x	x	1,589	x	x	
群馬	17,195	x	x	6,574	x	x	1,310	x	x	2,706	x	x	368	x	x	2,190	x	x	
埼玉	58,254	13,050	45,204	22,603	8,819	13,783	5,723	2,493	3,230	9,346	2,912	6,434	1,794	616	1,178	5,739	2,799	2,941	
千葉	53,274	6,986	46,288	19,580	4,255	15,324	4,698	857	3,842	7,959	914	7,045	1,526	399	1,127	5,397	2,086	3,311	
東京	156,421	100,863	55,558	80,680	63,560	17,120	22,089	18,399	3,690	27,070	19,107	7,963	7,161	5,725	1,436	24,361	20,329	4,031	
神奈川	69,195	21,596	47,598	27,781	12,887	14,894	5,888	2,435	3,453	10,781	3,734	7,046	2,494	1,489	1,005	8,619	5,229	3,389	
新潟	19,886	x	x	8,066	x	x	2,512	x	x	3,134	x	x	506	x	x	1,915	x	x	
富山	6,963	x	x	2,732	x	x	714	x	x	1,154	x	x	181	x	x	683	x	x	
石川	11,972	x	x	4,703	x	x	1,250	x	x	1,851	x	x	424	x	x	1,178	x	x	
福井	4,522	x	x	1,783	x	x	344	x	x	731	x	x	89	x	x	619	x	x	
山梨	5,017	x	x	1,880	x	x	513	x	x	703	x	x	95	x	x	569	x	x	
長野	17,065	2,148	14,917	6,098	1,360	4,737	1,328	342	985	2,820	460	2,361	621	240	381	1,328	318	1,010	
岐阜	18,614	x	x	5,906	x	x	1,412	x	x	2,640	x	x	394	x	x	1,460	x	x	
静岡	24,638	4,572	20,066	9,106	3,134	5,973	2,300	993	1,308	3,931	928	3,003	563	172	390	2,312	1,041	1,272	
愛知	82,961	14,382	68,579	33,642	9,759	23,883	7,830	2,060	5,770	13,008	2,538	10,471	2,785	835	1,950	10,019	4,327	5,693	
三重	23,079	x	x	8,273	x	x	1,899	x	x	3,476	x	x	731	x	x	2,167	x	x	
滋賀	16,086	x	x	5,048	x	x	1,072	x	x	2,139	x	x	345	x	x	1,492	x	x	
京都	30,408	13,220	17,187	14,717	8,530	6,187	3,785	2,184	1,601	5,345	2,563	2,782	1,453	1,020	433	4,135	2,763	1,371	
大阪	89,757	40,911	48,846	41,961	26,088	15,872	9,591	5,489	4,102	14,452	7,485	6,968	3,684	2,331	1,353	14,233	10,784	3,450	
兵庫	50,671	11,005	39,666	20,926	7,640	13,287	4,586	1,337	3,250	8,194	2,476	5,718	1,578	534	1,044	6,568	3,292	3,275	
奈良	14,641	x	x	5,241	x	x	1,281	x	x	2,101	x	x	413	x	x	1,446	x	x	
和歌山	8,098	x	x	2,674	x	x	647	x	x	956	x	x	395	x	x	676	x	x	
鳥取	6,011	2,124	3,887	2,616	1,322	1,294	615	284	331	1,132	538	594	264	89	176	605	412	193	
島根	5,533	x	x	2,239	x	x	545	x	x	892	x	x	258	x	x	544	x	x	
岡山	17,537	x	x	7,657	x	x	1,867	x	x	2,627	x	x	795	x	x	2,367	x	x	
広島	29,045	9,605	19,440	12,798	6,095	6,703	3,409	1,858	1,552	4,368	1,659	2,709	1,090	494	595	3,931	2,084	1,847	
山口	11,196	x	x	3,655	x	x	779	x	x	1,470	x	x	380	x	x	1,026	x	x	
徳島	5,492	x	x	1,946	x	x	336	x	x	680	x	x	171	x	x	759	x	x	
香川	11,793	x	x	4,421	x	x	1,079	x	x	1,398	x	x	323	x	x	1,621	x	x	
愛媛	15,240	x	x	6,381	x	x	1,103	x	x	2,779	x	x	394	x	x	2,104	x	x	
高知	4,330	x	x	1,855	x	x	392	x	x	841	x	x	142	x	x	480	x	x	
福岡	38,933	13,144	25,789	16,801	7,854	8,947	3,409	1,235	2,174	6,635	3,056	3,579	1,530	734	796	5,226	2,828	2,398	
佐賀	4,332	x	x	1,919	x	x	438	x	x	726	x	x	230	x	x	525	x	x	
長崎	8,363	x	x	4,186	x	x	836	x	x	1,989	x	x	554	x	x	807	x	x	
熊本	12,768	x	x	5,265	x	x	1,360	x	x	1,892	x	x	754	x	x	1,259	x	x	
大分	8,755	x	x	4,491	x	x	992	x	x	1,759	x	x	654	x	x	1,087	x	x	
宮崎	7,523	x	x	3,089	x	x	791	x	x	1,185	x	x	379	x	x	733	x	x	
鹿児島	14,757	x	x	5,584	x	x	1,251	x	x	2,018	x	x	1,039	x	x	1,276	x	x	
沖縄	17,460	x	x	8,494	x	x	1,783	x	x	4,315	x	x	580	x	x	1,815	x	x	

(2019年12月)

(Dec,2019)

(単位:百万円) (million yen)

飲食料品			その他														Prefecture	
						家具		家庭用電気 機械器具		家庭用品		その他の 商						
百貨店	スーパー	百貨店	スーパー	百貨店	スーパー	百貨店	スーパー	百貨店	スーパー	百貨店	スーパー	百貨店	スーパー	百貨店	スーパー			
Department stores	Super markets	Department stores	Super markets	Department stores	Super markets	Department stores	Super markets	Department stores	Super markets	Department stores	Super markets	Department stores	Super markets	Department stores	Super markets			
15,276	548	14,728	20,944	3,054	17,890	212	31	181	685	0	685	3,199	754	2,445	16,848	2,269	14,579	Hokkaido
3,224	326	2,898	3,681	722	2,959	45	7	38	130	1	128	565	108	457	2,941	605	2,335	Aomori
2,706	264	2,442	4,013	516	3,497	114	27	86	282	23	259	646	232	415	2,971	234	2,737	Iwate
7,141	x	x	11,553	x	x	313	x	x	1,039	x	x	2,814	x	x	7,387	x	x	Miyagi
2,593	x	x	4,353	x	x	160	x	x	381	x	x	715	x	x	3,097	x	x	Akita
3,294	x	x	3,243	x	x	95	x	x	180	x	x	785	x	x	2,183	x	x	Yamagata
4,339	141	4,199	5,229	634	4,595	123	6	116	327	29	298	1,563	133	1,431	3,217	467	2,750	Fukushima
5,386	x	x	6,096	x	x	170	x	x	524	x	x	1,281	x	x	4,120	x	x	Ibaraki
4,192	x	x	5,890	x	x	226	x	x	283	x	x	1,273	x	x	4,107	x	x	Tochigi
4,557	x	x	6,064	x	x	68	x	x	451	x	x	1,222	x	x	4,323	x	x	Gunma
15,257	1,017	14,241	20,394	3,213	17,181	375	52	323	1,556	151	1,405	2,580	642	1,938	15,884	2,369	13,515	Saitama
13,136	525	12,611	20,558	2,205	18,353	399	35	365	1,336	9	1,326	2,588	409	2,179	16,235	1,752	14,482	Chiba
20,424	6,292	14,131	55,317	31,011	24,307	1,066	667	398	2,255	374	1,882	7,237	4,327	2,910	44,759	25,642	19,117	Tokyo
15,715	1,945	13,770	25,698	6,763	18,935	386	76	310	1,258	87	1,171	4,726	1,649	3,077	19,328	4,951	14,378	Kanagawa
5,824	x	x	5,996	x	x	168	x	x	344	x	x	987	x	x	4,497	x	x	Niigata
1,631	x	x	2,600	x	x	61	x	x	86	x	x	552	x	x	1,901	x	x	Toyama
2,375	x	x	4,894	x	x	148	x	x	332	x	x	734	x	x	3,680	x	x	Ishikawa
878	x	x	1,862	x	x	33	x	x	184	x	x	220	x	x	1,425	x	x	Fukui
1,108	x	x	2,029	x	x	102	x	x	67	x	x	204	x	x	1,656	x	x	Yamanashi
4,805	184	4,621	6,162	603	5,559	110	4	106	239	2	237	823	160	664	4,989	437	4,553	Nagano
6,061	x	x	6,647	x	x	145	x	x	471	x	x	1,203	x	x	4,828	x	x	Gifu
6,830	158	6,672	8,702	1,280	7,422	183	35	147	615	2	613	1,242	192	1,050	6,663	1,051	5,612	Shizuoka
17,354	544	16,811	31,965	4,080	27,886	674	15	659	2,455	3	2,452	5,590	872	4,719	23,246	3,190	20,056	Aichi
5,385	x	x	9,420	x	x	250	x	x	820	x	x	1,361	x	x	6,990	x	x	Mie
4,411	x	x	6,627	x	x	183	x	x	710	x	x	687	x	x	5,047	x	x	Shiga
4,621	994	3,627	11,069	3,697	7,373	312	103	208	772	0	772	1,614	787	827	8,372	2,806	5,566	Kyoto
15,006	2,562	12,444	32,790	12,260	20,530	653	94	559	1,398	47	1,351	3,901	1,286	2,615	26,837	10,833	16,004	Osaka
11,175	452	10,722	18,570	2,913	15,656	672	29	643	1,035	2	1,033	3,437	558	2,878	13,425	2,324	11,101	Hyogo
3,216	x	x	6,183	x	x	139	x	x	358	x	x	786	x	x	4,901	x	x	Nara
1,634	x	x	3,790	x	x	238	x	x	171	x	x	618	x	x	2,763	x	x	Wakayama
875	99	777	2,519	703	1,816	61	7	54	173	1	172	737	224	513	1,549	471	1,077	Tottori
1,165	x	x	2,129	x	x	82	x	x	134	x	x	326	x	x	1,587	x	x	Shimane
3,419	x	x	6,462	x	x	172	x	x	366	x	x	1,407	x	x	4,518	x	x	Okayama
6,065	573	5,492	10,182	2,936	7,246	337	58	279	453	20	432	2,370	607	1,763	7,022	2,251	4,771	Hiroshima
3,474	x	x	4,066	x	x	129	x	x	254	x	x	1,276	x	x	2,408	x	x	Yamaguchi
1,499	x	x	2,047	x	x	70	x	x	87	x	x	886	x	x	1,003	x	x	Tokushima
2,640	x	x	4,732	x	x	91	x	x	171	x	x	2,070	x	x	2,400	x	x	Kagawa
3,691	x	x	5,168	x	x	388	x	x	229	x	x	1,586	x	x	2,965	x	x	Ehime
862	x	x	1,613	x	x	102	x	x	91	x	x	412	x	x	1,008	x	x	Kochi
5,207	467	4,740	16,925	4,824	12,102	371	38	333	1,379	1	1,378	1,915	606	1,309	13,260	4,178	9,081	Fukuoka
803	x	x	1,610	x	x	39	x	x	112	x	x	231	x	x	1,228	x	x	Saga
1,050	x	x	3,127	x	x	80	x	x	186	x	x	348	x	x	2,512	x	x	Nagasaki
1,778	x	x	5,725	x	x	198	x	x	476	x	x	732	x	x	4,318	x	x	Kumamoto
1,311	x	x	2,954	x	x	120	x	x	83	x	x	412	x	x	2,340	x	x	Oita
920	x	x	3,514	x	x	94	x	x	307	x	x	338	x	x	2,776	x	x	Miyazaki
1,839	x	x	7,334	x	x	309	x	x	607	x	x	622	x	x	5,796	x	x	Kagoshima
3,009	x	x	5,956	x	x	96	x	x	42	x	x	1,857	x	x	3,961	x	x	Okinawa

第7表 経済産業局別、商品別販売額等

Table7 Departmentstores and supermarkets sales value by regional bureaus of METI and by goods

経済産業局	事業所数 (店)	合計	衣 料 品						飲食料品	そ
			紳士服 ・ 洋 品	婦人・ 子供服 ・ 洋品	その他の 衣料品	身の回 り 品	Clothes			
							Men's	Women's and Children's		
Number of establishments	Total	Men's	Women's and Children's	Other Clothing	Accessories	Food and Beverages	Others			
合計 (百貨店+スーパー) (百万円)	北海道	309	961,866	138,353	23,669	77,118	6,955	30,611	662,250	161,263
	東北	510	1,215,117	146,685	31,107	73,389	9,110	33,080	880,443	187,988
	関東	1,969	8,228,840	1,599,727	285,085	770,727	88,526	455,389	4,861,927	1,767,186
	中部	626	2,203,518	386,784	65,943	201,314	20,145	99,382	1,418,976	397,759
	近畿	858	3,776,213	846,466	131,082	432,613	44,989	237,781	2,087,182	842,565
	中国	326	985,936	184,119	30,240	95,483	11,717	46,678	620,001	181,816
	四国	211	509,231	84,630	13,985	42,542	3,951	24,152	339,104	85,497
	九州	441	1,512,700	364,761	61,751	177,084	24,168	101,759	753,471	394,467
	沖縄	54	208,264	32,144	5,904	17,943	2,475	5,822	105,507	70,613
百貨店 (百万円)	北海道	13	197,546	86,384	11,176	51,215	3,531	20,462	62,209	48,953
	東北	18	190,330	74,464	11,257	37,388	4,234	21,584	66,605	49,261
	関東	85	2,949,130	1,209,527	191,484	572,067	57,967	388,009	832,068	907,535
	中部	17	536,956	248,021	34,080	129,571	9,392	74,978	141,959	146,976
	近畿	42	1,554,158	664,178	88,285	343,162	30,778	201,953	437,998	451,982
	中国	15	261,347	108,116	13,893	58,941	5,216	30,066	77,465	75,766
	四国	5	98,923	45,693	6,993	21,890	1,632	15,179	25,612	27,618
	九州	18	503,555	230,767	31,929	110,310	11,685	76,844	129,918	142,870
	沖縄	1	x	x	x	x	x	x	x	x
スーパー (百万円)	北海道	296	764,320	51,969	12,493	25,903	3,424	10,149	600,041	112,310
	東北	492	1,024,787	72,222	19,850	36,001	4,875	11,495	813,838	138,728
	関東	1,884	5,279,710	390,200	93,601	198,660	30,559	67,380	4,029,859	859,650
	中部	609	1,666,562	138,763	31,863	71,743	10,753	24,404	1,277,016	250,783
	近畿	816	2,222,056	182,288	42,797	89,452	14,211	35,829	1,649,184	390,583
	中国	311	724,588	76,003	16,347	36,542	6,501	16,612	542,536	106,050
	四国	206	410,308	38,937	6,992	20,652	2,319	8,973	313,492	57,879
	九州	423	1,009,145	133,994	29,822	66,774	12,483	24,915	623,553	251,597
	沖縄	53	x	x	x	x	x	x	x	x

注：「九州」には「沖縄」の数字を含む。

(2019年計)

(2019CY)

の 他					商 品 券	営 業 日 数 (日)	従 業 者 数 (人)	売 場 面 積 (1000㎡)	Regional bureaus of METI	
家 具	家庭用 電気機 械器具	家庭用品	その他 の商品	食 堂 ・ 喫 茶						
Furniture	Household Electric Appliances	Household Equipment	Others	Restaurants and Café	Gift Certificate	Business Days	Number of Employees	Sales Floor Area (1000㎡)		
2,080	6,760	19,319	127,731	5,371	4,261	363.9	32,729	1,400	Hokkaido	Total (Departmentstores + Supermarkets) (million yen)
2,737	11,136	32,759	136,518	4,837	16,227	363.8	46,109	2,222	Tohoku	
39,137	77,889	162,398	1,409,950	77,813	75,744	363.7	224,290	10,114	Kanto	
9,734	21,584	50,518	302,235	13,688	16,219	362.6	62,738	3,313	Chubu	
21,355	31,098	83,089	667,876	39,147	42,369	363.3	98,622	5,035	Kansai	
6,428	7,200	20,922	137,793	9,473	13,644	364.3	34,616	1,920	Chugoku	
4,275	3,200	19,722	56,737	1,564	7,179	364.0	18,002	1,099	Shikoku	
10,300	19,317	41,471	306,624	16,754	20,055	363.7	47,489	2,705	Kyushu	
1,526	3,452	10,636	48,044	6,955	2,828	364.0	8,761	338	Okinawa	
1,679	491	4,722	37,649	4,413	1,290	364.4	2,686	207	Hokkaido	Departmentstores (million yen)
1,133	964	6,287	38,193	2,684	3,480	362.2	3,410	330	Tohoku	
31,468	15,127	75,251	711,086	74,604	55,105	361.3	33,117	2,277	Kanto	
5,822	158	18,168	109,315	13,513	9,806	360.0	4,612	517	Chubu	
15,186	1,924	39,742	358,604	36,525	35,561	363.4	14,113	1,202	Kansai	
4,249	882	6,548	55,848	8,240	10,132	362.7	3,700	400	Chugoku	
879	82	2,798	22,298	1,561	2,912	363.0	1,536	132	Shikoku	
5,565	1,078	13,510	112,694	10,023	12,836	361.2	5,497	540	Kyushu	
x	x	x	x	x	x	x	247	x	Okinawa	
401	6,269	14,598	90,083	958	2,971	363.8	30,043	1,193	Hokkaido	Supermarkets (million yen)
1,604	10,173	26,473	98,325	2,153	12,748	363.9	42,699	1,892	Tohoku	
7,669	62,762	87,146	698,864	3,209	20,638	363.8	191,173	7,837	Kanto	
3,912	21,426	32,349	192,920	175	6,412	362.7	58,126	2,796	Chubu	
6,169	29,174	43,346	309,272	2,622	6,807	363.1	84,509	3,832	Kansai	
2,179	6,318	14,375	81,945	1,233	3,512	364.3	30,916	1,519	Chugoku	
3,396	3,118	16,924	34,439	2	4,267	364.0	16,466	967	Shikoku	
4,735	18,239	27,961	193,930	6,731	7,219	363.7	41,992	2,165	Kyushu	
x	x	x	x	x	x	x	8,514	x	Okinawa	

Note: "Kyushu" figures include those of "Okinawa"

第8表 都道府県別、商品別販売額等

(2019年計)

Table8 Departmentstores and supermarkets sales value by prefectures and by goods

都道府県	(1) 合計 (百貨店+スーパー)		(1)Total (Departmentstores+Supermarkets)						
	事業所数 (店)	合計	衣 料 品				身 <small>の</small> 回 り 品	飲 食 料 品	そ
			紳士服 ・ 洋 品	婦人・ 子供服 ・洋品	その他 の 衣料品	身 <small>の</small> 回 り 品			
Number of establishments	Total	Clothes				Food and Beverages	Others		
			Men's	Women's and Children's	Other Clothing	Accessories			
全 国	5,250	19,393,420	3,751,525	642,861	1,870,271	209,559	1,028,833	11,623,354	4,018,541
北海道	309	961,866	138,353	23,669	77,118	6,955	30,611	662,250	161,263
青森	64	167,128	19,096	3,182	11,565	1,490	2,858	122,036	25,996
岩手	57	130,673	17,877	3,587	9,624	1,392	3,275	89,881	22,915
宮城	155	406,351	55,606	11,053	25,710	2,571	16,272	280,321	70,424
秋田	51	114,193	11,867	2,591	5,986	1,332	1,958	83,122	19,203
山形	82	145,827	12,922	3,375	6,906	731	1,909	116,119	16,786
福島	101	250,945	29,317	7,318	13,598	1,593	6,808	188,964	32,664
茨城	125	272,060	31,188	6,439	15,053	3,205	6,491	200,130	40,742
栃木	90	261,768	44,859	7,246	25,094	3,240	9,280	172,990	43,919
群馬	104	250,665	28,091	4,817	14,810	1,860	6,604	187,775	34,799
埼玉	321	1,003,054	131,046	24,419	68,750	10,161	27,717	699,824	172,183
千葉	245	873,860	114,914	21,583	55,318	6,812	31,201	587,747	171,200
東京	375	3,103,348	880,150	157,729	403,138	42,409	276,874	1,365,395	857,803
神奈川	311	1,394,059	227,009	36,414	108,041	12,304	70,250	882,034	285,017
新潟	127	353,621	41,238	7,820	22,747	2,323	8,347	266,901	45,482
富山	55	124,795	17,191	3,120	10,157	695	3,219	89,029	18,576
石川	52	169,582	26,720	4,292	13,526	1,500	7,403	112,484	30,378
福井	27	74,567	11,710	1,904	6,344	678	2,784	47,271	15,586
山梨	40	89,989	10,821	1,652	6,503	884	1,783	66,593	12,575
長野	94	221,361	26,479	4,790	15,495	2,066	4,128	158,354	36,529
岐阜	116	269,090	24,244	4,998	13,225	1,614	4,407	208,487	36,360
静岡	137	405,053	63,931	12,176	35,778	3,263	12,714	274,184	66,938
愛知	315	1,380,649	288,697	48,078	148,838	13,679	78,102	824,263	267,689
三重	88	259,401	29,932	5,455	15,568	2,657	6,252	184,713	44,756
滋賀	99	257,024	24,342	4,205	12,957	1,692	5,488	195,621	37,061
京都	74	480,289	138,549	22,444	77,805	5,918	32,381	229,201	112,540
大阪	311	1,826,138	477,343	70,964	226,504	24,121	155,753	881,906	466,889
兵庫	243	804,520	146,205	23,174	85,764	7,840	29,427	512,088	146,227
奈良	63	214,916	29,639	5,138	15,210	2,548	6,744	145,079	40,197
和歌山	41	118,759	18,678	3,253	8,029	2,192	5,204	76,016	24,065
鳥取	17	52,917	10,483	1,924	6,220	662	1,678	28,407	14,027
島根	17	57,628	8,856	1,966	4,558	674	1,659	39,438	9,334
岡山	111	286,509	47,396	7,127	22,782	3,243	14,245	191,793	47,319
広島	109	432,234	92,701	14,734	49,013	5,010	23,944	250,303	89,231
山口	72	156,647	24,683	4,490	12,911	2,129	5,153	110,061	21,904
徳島	34	82,076	13,334	2,229	7,175	902	3,028	56,394	12,348
香川	64	151,707	23,851	4,071	10,531	1,232	8,016	104,135	23,722
愛媛	87	205,710	36,420	5,585	18,758	1,267	10,809	131,415	37,875
高知	26	69,738	11,025	2,100	6,077	550	2,299	47,160	11,553
福岡	155	664,799	186,524	28,516	85,557	8,791	63,661	307,612	170,663
佐賀	28	59,906	10,207	2,056	5,063	982	2,106	39,288	10,411
長崎	38	102,537	19,823	3,889	11,215	1,534	3,185	62,366	20,348
熊本	48	159,286	42,057	7,752	21,347	3,238	9,720	78,669	38,560
大分	32	103,088	29,000	5,669	15,022	2,393	5,916	55,847	18,241
宮崎	31	68,454	13,538	2,626	7,258	1,176	2,478	34,449	20,467
鹿児島	55	146,366	31,468	5,338	13,680	3,579	8,872	69,734	45,164
沖縄	54	208,264	32,144	5,904	17,943	2,475	5,822	105,507	70,613

(2019CY)

(単位：百万円) (million yen)

の 他					商 品 券	営 業 日 数 (日)	従 業 者 数 (人)	売 場 面 積 (1000m ²)	Prefecture
家 具	家庭用 電気機 械器具	家庭用品	その他 の商品	食 堂 ・ 喫 茶					
Furniture	Household Electric Appliances	Household Equipment	Others	Restaurants and Café	Gift Certificate	Business Days	Number of Employees	Sales Floor Area (1000m ²)	
96,046	178,185	430,199	3,145,464	168,647	195,697	363.6	564,595	27,808	Total
2,080	6,760	19,319	127,731	5,371	4,261	363.9	32,729	1,400	Hokkaido
219	1,043	2,277	21,737	720	678	362.9	6,689	325	Aomori
406	1,597	2,602	17,709	601	1,276	362.1	5,282	271	Iwate
1,096	5,012	11,257	50,816	2,242	5,268	363.8	14,869	650	Miyagi
340	1,402	2,975	14,004	482	1,379	364.9	4,641	258	Akita
236	853	3,474	11,797	426	2,559	364.4	6,330	271	Yamagata
439	1,230	10,174	20,455	367	5,068	364.1	8,298	446	Fukushima
515	3,037	7,570	28,370	1,250	2,523	364.2	10,936	507	Ibaraki
1,098	1,144	6,560	31,890	3,228	2,428	363.1	8,613	503	Tochigi
443	1,935	5,262	26,598	561	2,004	362.6	9,572	482	Gunma
2,606	10,891	13,142	137,763	7,780	6,797	362.9	33,348	1,501	Saitama
2,904	9,853	13,273	140,028	5,141	6,670	364.0	27,119	1,309	Chiba
23,412	30,337	66,960	699,581	37,512	35,996	363.7	57,377	2,432	Tokyo
5,507	10,672	29,972	219,527	19,338	10,863	363.8	37,793	1,573	Kanagawa
807	2,518	5,633	35,362	1,162	2,716	363.7	15,216	571	Niigata
373	617	3,164	13,523	900	758	361.5	4,466	238	Toyama
631	1,726	3,339	23,489	1,193	1,294	363.7	5,632	378	Ishikawa
392	813	1,450	12,697	235	283	362.6	2,875	169	Fukui
187	444	1,125	10,316	502	514	364.2	3,064	176	Yamanashi
334	2,772	3,238	29,808	377	1,409	365.3	6,948	420	Nagano
708	2,685	5,772	26,877	319	1,423	362.4	9,577	484	Gifu
1,323	4,286	9,660	50,706	962	3,822	363.6	14,304	639	Shizuoka
7,383	13,496	33,633	202,965	10,211	10,780	362.8	33,872	1,704	Aichi
639	3,060	4,610	35,381	1,065	1,963	363.4	9,191	509	Mie
718	2,381	3,747	29,221	994	1,622	362.7	12,080	572	Shiga
3,048	4,918	10,687	80,303	13,584	4,341	360.7	12,712	582	Kyoto
11,902	13,776	36,957	386,033	18,221	22,852	363.7	37,850	1,837	Osaka
3,730	6,609	19,927	110,846	5,115	9,483	364.1	24,019	1,271	Hyogo
918	1,675	5,350	31,508	748	2,524	363.3	5,762	362	Nara
647	927	4,971	17,269	251	1,263	364.5	3,324	242	Wakayama
545	863	3,278	8,971	369	546	363.4	1,968	147	Tottori
394	658	1,021	6,939	323	870	364.4	2,123	125	Shimane
1,628	1,883	5,159	36,759	1,890	3,872	363.7	11,374	525	Okayama
3,190	3,143	8,849	67,954	6,096	7,102	364.7	12,904	763	Hiroshima
671	653	2,615	17,171	795	1,255	364.4	6,247	360	Yamaguchi
337	383	3,229	8,319	81	718	364.5	3,007	186	Tokushima
281	767	7,702	14,854	117	2,225	364.3	5,805	318	Kagawa
3,305	1,609	6,762	24,922	1,278	3,438	364.1	6,633	453	Ehime
352	442	2,029	8,642	88	798	362.5	2,557	142	Kochi
3,710	7,530	15,108	139,320	4,995	6,572	363.5	16,567	989	Fukuoka
231	611	1,620	7,854	95	931	363.1	2,367	126	Saga
504	1,214	2,440	15,760	430	1,032	363.1	3,923	195	Nagasaki
1,531	1,836	4,333	29,024	1,836	2,438	364.5	4,837	321	Kumamoto
899	426	2,527	13,658	732	2,087	363.2	3,245	254	Oita
372	1,646	1,945	16,089	415	907	364.5	2,680	184	Miyazaki
1,528	2,601	2,864	36,874	1,297	3,261	363.2	5,109	298	Kagoshima
1,526	3,452	10,636	48,044	6,955	2,828	364.0	8,761	338	Okinawa

第8表 都道府県別、商品別販売額等

(2019年計)

Table8 Departmentstores and supermarkets sales value by prefectures and by goods

都道府県	(2) 百貨店		(2) Departmentstores						
	事業所数 (店)	合計	衣 料 品				飲食料品	そ	
			紳士服 ・ 洋 品	婦人・ 子供服 ・洋品	その他 の 衣料品	身の回 り 品			
Number of establishments	Total	Clothes				Food and Beverages	Others		
			Men's	Women's and Children's	Other Clothing	Accessories			
全 国	213	6,291,945	2,667,149	389,097	1,324,545	124,433	829,074	1,773,834	1,850,962
北海道	13	197,546	86,384	11,176	51,215	3,531	20,462	62,209	48,953
青森	7	32,588	10,964	1,372	7,023	954	1,615	12,738	8,886
岩手	3	27,984	10,593	1,811	5,780	905	2,097	9,705	7,685
宮城	2	x	x	x	x	x	x	x	x
秋田	2	x	x	x	x	x	x	x	x
山形	1	x	x	x	x	x	x	x	x
福島	3	27,578	11,114	1,608	5,476	732	3,297	9,774	6,690
茨城	1	x	x	x	x	x	x	x	x
栃木	5	x	x	x	x	x	x	x	x
群馬	3	x	x	x	x	x	x	x	x
埼玉	16	187,674	72,152	9,701	39,530	5,016	17,905	64,061	51,461
千葉	5	164,683	59,113	7,264	27,087	2,786	21,976	56,967	48,603
東京	31	1,861,880	788,926	137,179	358,675	33,794	259,278	477,049	595,904
神奈川	15	439,524	156,958	19,659	72,674	7,394	57,230	150,316	132,249
新潟	2	x	x	x	x	x	x	x	x
富山	1	x	x	x	x	x	x	x	x
石川	2	x	x	x	x	x	x	x	x
福井	1	x	x	x	x	x	x	x	x
山梨	1	x	x	x	x	x	x	x	x
長野	3	27,674	10,175	1,325	6,274	804	1,772	9,787	7,712
岐阜	1	x	x	x	x	x	x	x	x
静岡	3	76,404	35,350	5,122	20,027	1,526	8,674	21,211	19,842
愛知	11	433,890	206,592	28,788	106,856	6,904	64,045	107,349	119,949
三重	2	x	x	x	x	x	x	x	x
滋賀	2	x	x	x	x	x	x	x	x
京都	4	237,450	114,712	16,824	65,493	4,341	28,054	59,239	63,498
大阪	20	974,738	411,061	54,729	194,225	18,449	143,658	256,850	306,828
兵庫	11	234,980	99,906	12,512	62,755	4,939	19,700	79,623	55,451
奈良	3	x	x	x	x	x	x	x	x
和歌山	1	x	x	x	x	x	x	x	x
鳥取	3	15,265	6,312	906	4,036	269	1,103	4,678	4,275
島根	1	x	x	x	x	x	x	x	x
岡山	3	x	x	x	x	x	x	x	x
広島	6	150,353	60,748	7,481	34,069	2,376	16,821	43,505	46,101
山口	2	x	x	x	x	x	x	x	x
徳島	1	x	x	x	x	x	x	x	x
香川	1	x	x	x	x	x	x	x	x
愛媛	2	x	x	x	x	x	x	x	x
高知	1	x	x	x	x	x	x	x	x
福岡	7	302,944	142,345	18,172	64,373	5,000	54,799	70,779	89,820
佐賀	1	x	x	x	x	x	x	x	x
長崎	2	x	x	x	x	x	x	x	x
熊本	1	x	x	x	x	x	x	x	x
大分	3	x	x	x	x	x	x	x	x
宮崎	1	x	x	x	x	x	x	x	x
鹿児島	2	x	x	x	x	x	x	x	x
沖縄	1	x	x	x	x	x	x	x	x

(2019CY)

(単位：百万円) (million yen)

の 他					商品券	営業日数 (日)	従業者数 (人)	売場面積 (1000㎡)	Prefecture
家具	家庭用 電気機 械器具	家庭用品	その他 の商品	食 堂 ・ 喫 茶					
Furniture	Household Electric Appliances	Household Equipment	Others	Restaurants and Café	Gift Certificate	Business Days	Number of Employees	Sales Floor Area (1000㎡)	
65,981	20,706	167,026	1,445,686	151,563	131,123	362.1	68,671	5,605	Total
1,679	491	4,722	37,649	4,413	1,290	364.4	2,686	207	Hokkaido
125	279	682	7,102	698	219	362.0	995	108	Aomori
243	536	1,304	5,047	556	357	363.4	550	65	Iwate
x	x	x	x	x	x	x	916	x	Miyagi
x	x	x	x	x	x	x	339	x	Akita
x	x	x	x	x	x	x	164	x	Yamagata
65	61	1,130	5,070	364	430	365.7	446	60	Fukushima
x	x	x	x	x	x	x	524	x	Ibaraki
x	x	x	x	x	x	x	1,449	x	Tochigi
x	x	x	x	x	x	x	676	x	Gunma
1,602	805	4,657	37,348	7,050	3,739	356.7	3,099	295	Saitama
1,847	38	3,476	38,428	4,814	3,344	363.6	1,529	140	Chiba
21,379	12,080	46,978	479,177	36,291	33,346	363.3	19,178	1,041	Tokyo
4,102	460	11,522	97,524	18,642	8,505	363.0	4,185	352	Kanagawa
x	x	x	x	x	x	x	830	x	Niigata
x	x	x	x	x	x	x	202	x	Toyama
x	x	x	x	x	x	x	365	x	Ishikawa
x	x	x	x	x	x	x	168	x	Fukui
x	x	x	x	x	x	x	325	x	Yamanashi
119	1,343	714	5,175	360	679	363.7	489	53	Nagano
x	x	x	x	x	x	x	221	x	Gifu
723	103	2,447	15,625	945	2,078	362.0	833	83	Shizuoka
5,217	67	13,488	90,992	10,186	7,586	362.3	3,278	356	Aichi
x	x	x	x	x	x	x	546	x	Mie
x	x	x	x	x	x	x	297	x	Shiga
2,206	326	6,633	43,161	11,172	3,849	363.1	2,373	162	Kyoto
10,026	1,544	21,955	255,275	18,028	21,666	363.9	8,122	636	Osaka
1,908	45	8,444	39,956	5,098	6,482	363.0	2,122	225	Hyogo
x	x	x	x	x	x	x	760	x	Nara
x	x	x	x	x	x	x	271	x	Wakayama
289	6	679	2,932	369	377	362.6	337	41	Tottori
x	x	x	x	x	x	x	188	x	Shimane
x	x	x	x	x	x	x	1,056	x	Okayama
2,332	641	3,430	33,786	5,912	5,618	363.1	1,905	219	Hiroshima
x	x	x	x	x	x	x	214	x	Yamaguchi
x	x	x	x	x	x	x	166	x	Tokushima
x	x	x	x	x	x	x	433	x	Kagawa
x	x	x	x	x	x	x	769	x	Ehime
x	x	x	x	x	x	x	168	x	Kochi
2,360	188	7,102	75,175	4,995	5,466	364.0	2,359	251	Fukuoka
x	x	x	x	x	x	x	111	x	Saga
x	x	x	x	x	x	x	414	x	Nagasaki
x	x	x	x	x	x	x	703	x	Kumamoto
x	x	x	x	x	x	x	626	x	Oita
x	x	x	x	x	x	x	251	x	Miyazaki
x	x	x	x	x	x	x	786	x	Kagoshima
x	x	x	x	x	x	x	247	x	Okinawa

第8表 都道府県別、商品別販売額等

(2019年計)

Table8 Departmentstores and supermarkets sales value by prefectures and by goods

都道府県	(3) スーパー		(3) Supermarkets					飲食料品	そ
	事業所数 (店)	合 計	衣 料 品						
			紳士服 ・ 洋 品	婦人・ 子供服 ・洋品	その他 の 衣料品	身の回 り 品			
Number of establishments	Total	Clothes				Food and Beverages	Others		
			Men's	Women's and Children's	Other Clothing	Accessories			
全 国	5,037	13,101,474	1,084,376	253,764	545,726	85,126	199,759	9,849,520	2,167,579
北海道	296	764,320	51,969	12,493	25,903	3,424	10,149	600,041	112,310
青森	57	134,540	8,132	1,810	4,542	536	1,243	109,297	17,110
岩手	54	102,689	7,284	1,776	3,844	487	1,178	80,176	15,229
宮城	153	x	x	x	x	x	x	x	x
秋田	49	x	x	x	x	x	x	x	x
山形	81	x	x	x	x	x	x	x	x
福島	98	223,367	18,203	5,710	8,122	861	3,511	179,190	25,974
茨城	124	x	x	x	x	x	x	x	x
栃木	85	x	x	x	x	x	x	x	x
群馬	101	x	x	x	x	x	x	x	x
埼玉	305	815,380	58,894	14,717	29,220	5,144	9,813	635,764	120,722
千葉	240	709,177	55,801	14,319	28,231	4,026	9,226	530,780	122,597
東京	344	1,241,468	91,224	20,550	44,463	8,614	17,596	888,345	261,899
神奈川	296	954,535	70,050	16,755	35,366	4,909	13,019	731,718	152,767
新潟	125	x	x	x	x	x	x	x	x
富山	54	x	x	x	x	x	x	x	x
石川	50	x	x	x	x	x	x	x	x
福井	26	x	x	x	x	x	x	x	x
山梨	39	x	x	x	x	x	x	x	x
長野	91	193,687	16,304	3,465	9,221	1,262	2,356	148,567	28,816
岐阜	115	x	x	x	x	x	x	x	x
静岡	134	328,649	28,582	7,053	15,751	1,737	4,040	252,972	47,095
愛知	304	946,759	82,105	19,290	41,982	6,776	14,057	716,914	147,740
三重	86	x	x	x	x	x	x	x	x
滋賀	97	x	x	x	x	x	x	x	x
京都	70	242,840	23,837	5,620	12,312	1,577	4,327	169,961	49,042
大阪	291	851,400	66,282	16,235	32,280	5,672	12,096	625,057	160,061
兵庫	232	569,540	46,299	10,662	23,009	2,901	9,727	432,465	90,776
奈良	60	x	x	x	x	x	x	x	x
和歌山	40	x	x	x	x	x	x	x	x
鳥取	14	37,652	4,171	1,018	2,184	393	575	23,729	9,752
島根	16	x	x	x	x	x	x	x	x
岡山	108	x	x	x	x	x	x	x	x
広島	103	281,881	31,953	7,253	14,944	2,633	7,123	206,798	43,131
山口	70	x	x	x	x	x	x	x	x
徳島	33	x	x	x	x	x	x	x	x
香川	63	x	x	x	x	x	x	x	x
愛媛	85	x	x	x	x	x	x	x	x
高知	25	x	x	x	x	x	x	x	x
福岡	148	361,856	44,179	10,344	21,183	3,791	8,861	236,833	80,844
佐賀	27	x	x	x	x	x	x	x	x
長崎	36	x	x	x	x	x	x	x	x
熊本	47	x	x	x	x	x	x	x	x
大分	29	x	x	x	x	x	x	x	x
宮崎	30	x	x	x	x	x	x	x	x
鹿児島	53	x	x	x	x	x	x	x	x
沖縄	53	x	x	x	x	x	x	x	x

(2019CY)

(単位：百万円) (million yen)

の 他					商 品 券	営業日数 (日)	従業者数 (人)	売場面積 (1000m ²)	Prefecture
家 具	家庭用 電気機 械器具	家庭用品	その他 の商品	食 堂 ・ 喫 茶					
Furniture	Household Electric Appliances	Household Equipment	Others	Restaurants and Café	Gift Certificate	Business Days	Number of Employees	Sales Floor Area (1000m ²)	
30,065	157,479	263,173	1,699,777	17,084	64,574	363.6	495,924	22,203	Total
401	6,269	14,598	90,083	958	2,971	363.8	30,043	1,193	Hokkaido
94	764	1,595	14,635	21	458	362.9	5,694	217	Aomori
163	1,061	1,298	12,663	45	919	362.0	4,732	206	Iwate
x	x	x	x	x	x	x	13,953	x	Miyagi
x	x	x	x	x	x	x	4,302	x	Akita
x	x	x	x	x	x	x	6,166	x	Yamagata
374	1,168	9,044	15,386	3	4,638	364.0	7,852	386	Fukushima
x	x	x	x	x	x	x	10,412	x	Ibaraki
x	x	x	x	x	x	x	7,164	x	Tochigi
x	x	x	x	x	x	x	8,896	x	Gunma
1,004	10,087	8,486	100,415	731	3,058	363.3	30,249	1,206	Saitama
1,057	9,816	9,797	101,600	327	3,327	364.0	25,590	1,169	Chiba
2,033	18,257	19,983	220,404	1,221	2,650	363.8	38,199	1,391	Tokyo
1,406	10,212	18,451	122,003	696	2,358	364.0	33,608	1,222	Kanagawa
x	x	x	x	x	x	x	14,386	x	Niigata
x	x	x	x	x	x	x	4,264	x	Toyama
x	x	x	x	x	x	x	5,267	x	Ishikawa
x	x	x	x	x	x	x	2,707	x	Fukui
x	x	x	x	x	x	x	2,739	x	Yamanashi
214	1,429	2,524	24,632	16	731	365.4	6,459	367	Nagano
x	x	x	x	x	x	x	9,356	x	Gifu
600	4,183	7,214	35,081	17	1,745	363.7	13,471	557	Shizuoka
2,167	13,429	20,146	111,973	26	3,195	362.8	30,594	1,348	Aichi
x	x	x	x	x	x	x	8,645	x	Mie
x	x	x	x	x	x	x	11,783	x	Shiga
842	4,592	4,054	37,142	2,412	492	360.6	10,339	420	Kyoto
1,875	12,232	15,002	130,758	193	1,186	363.6	29,728	1,202	Osaka
1,822	6,564	11,483	70,890	17	3,002	364.2	21,897	1,046	Hyogo
x	x	x	x	x	x	x	5,002	x	Nara
x	x	x	x	x	x	x	3,053	x	Wakayama
256	857	2,600	6,039	0	168	363.7	1,631	106	Tottori
x	x	x	x	x	x	x	1,935	x	Shimane
x	x	x	x	x	x	x	10,318	x	Okayama
857	2,502	5,419	34,168	184	1,483	364.8	10,999	544	Hiroshima
x	x	x	x	x	x	x	6,033	x	Yamaguchi
x	x	x	x	x	x	x	2,841	x	Tokushima
x	x	x	x	x	x	x	5,372	x	Kagawa
x	x	x	x	x	x	x	5,864	x	Ehime
x	x	x	x	x	x	x	2,389	x	Kochi
1,349	7,343	8,007	64,145	0	1,106	363.4	14,208	739	Fukuoka
x	x	x	x	x	x	x	2,256	x	Saga
x	x	x	x	x	x	x	3,509	x	Nagasaki
x	x	x	x	x	x	x	4,134	x	Kumamoto
x	x	x	x	x	x	x	2,619	x	Oita
x	x	x	x	x	x	x	2,429	x	Miyazaki
x	x	x	x	x	x	x	4,323	x	Kagoshima
x	x	x	x	x	x	x	8,514	x	Okinawa

第9表 東京特別区・政令指定都市別、商品別販売額等

Table9 Department stores and supermarkets sales value by Special ward of Tokyo and ordinance-designated city and by goods

	東京特別区 政令指定都市	事業所数 (店)	合計	衣 料 品					飲食料品	そ		
				Clothes				身の回 り 品			Food and Beverages	Others
				紳士服 ・ 洋 品	婦人・ 子供服 ・ 洋品	その他の 衣料品	Men's					
Number of establishments	Total	Men's	Women's and Children's	Other Clothing	Accessories	Food and Beverages	Others					
合計（百貨店＋スーパー） （百万円）	札幌	124	518,027	101,878	15,644	58,566	4,212	23,456	315,057	101,091		
	仙台	66	232,172	42,399	7,286	19,291	1,668	14,153	143,061	46,712		
	さいたま	52	234,931	46,963	8,133	22,913	3,349	12,567	135,443	52,525		
	千葉	39	197,255	38,114	5,819	15,742	2,245	14,307	107,331	51,810		
	東京特別区	249	2,536,292	785,718	141,804	354,909	35,529	253,476	1,003,951	746,623		
	横浜	130	792,348	163,579	22,953	75,410	7,551	57,664	444,232	184,537		
	川崎	47	157,663	16,375	3,651	8,135	1,177	3,413	113,906	27,382		
	相模原	27	96,630	15,116	3,035	8,051	1,203	2,827	64,453	17,060		
	新潟	40	161,477	31,769	5,639	17,484	1,695	6,952	103,679	26,029		
	静岡	19	83,763	24,344	3,810	15,829	1,103	3,602	41,721	17,699		
	浜松	33	118,003	22,687	4,126	10,556	1,234	6,771	72,666	22,649		
	名古屋	99	716,962	219,006	33,230	111,172	8,427	66,176	329,110	168,846		
	京都	42	373,160	126,102	19,462	71,429	5,190	30,021	154,092	92,966		
	大阪	116	1,163,232	394,419	55,552	181,192	18,118	139,557	424,403	344,410		
	堺	28	110,856	16,832	3,132	9,262	815	3,624	77,805	16,218		
	神戸	70	311,996	81,099	11,047	51,065	3,227	15,761	167,104	63,792		
	岡山	46	149,496	32,959	4,696	15,043	2,343	10,878	86,889	29,647		
	広島	44	249,813	62,255	8,771	33,577	2,643	17,265	128,626	58,931		
	福岡	37	317,216	117,129	15,727	50,842	4,278	46,282	104,623	95,464		
北九州	35	136,600	36,882	5,758	18,206	1,847	11,072	69,872	29,846			
熊本	22	95,759	30,254	5,103	15,439	2,101	7,611	38,819	26,685			
百貨店 （百万円）	札幌	4	167,018	78,121	9,835	46,720	2,807	18,760	47,081	41,816		
	仙台	2	x	x	x	x	x	x	x	x		
	さいたま	4	89,558	36,203	5,246	17,485	2,386	11,086	25,697	27,658		
	千葉	1	x	x	x	x	x	x	x	x		
	東京特別区	21	1,695,324	724,325	127,912	325,349	29,203	241,861	416,234	554,765		
	横浜	10	385,937	138,441	17,022	62,759	5,891	52,770	127,403	120,093		
	川崎	1	x	x	x	x	x	x	x	x		
	相模原	-	x	x	x	x	x	x	x	x		
	新潟	2	x	x	x	x	x	x	x	x		
	静岡	2	x	x	x	x	x	x	x	x		
	浜松	1	x	x	x	x	x	x	x	x		
	名古屋	7	404,336	194,094	27,201	98,749	6,369	61,775	96,414	113,828		
	京都	4	237,450	114,712	16,824	65,493	4,341	28,054	59,239	63,498		
	大阪	9	842,601	375,783	51,183	171,799	16,490	136,312	192,651	274,167		
	堺	2	x	x	x	x	x	x	x	x		
	神戸	5	154,256	70,915	8,980	46,471	2,717	12,747	45,487	37,854		
	岡山	2	x	x	x	x	x	x	x	x		
	広島	5	x	x	x	x	x	x	x	x		
	福岡	4	227,442	108,338	13,319	46,667	3,551	44,801	49,694	69,410		
北九州	2	x	x	x	x	x	x	x	x			
熊本	1	x	x	x	x	x	x	x	x			
スーパー （百万円）	札幌	120	351,008	23,757	5,809	11,846	1,405	4,697	267,977	59,275		
	仙台	64	x	x	x	x	x	x	x	x		
	さいたま	48	145,373	10,760	2,887	5,428	964	1,481	109,746	24,867		
	千葉	38	x	x	x	x	x	x	x	x		
	東京特別区	228	840,968	61,393	13,891	29,560	6,327	11,615	587,717	191,858		
	横浜	120	406,411	25,138	5,932	12,651	1,661	4,894	316,829	64,444		
	川崎	46	x	x	x	x	x	x	x	x		
	相模原	27	x	x	x	x	x	x	x	x		
	新潟	38	x	x	x	x	x	x	x	x		
	静岡	17	x	x	x	x	x	x	x	x		
	浜松	32	x	x	x	x	x	x	x	x		
	名古屋	92	312,626	24,912	6,030	12,423	2,059	4,401	232,696	55,019		
	京都	38	135,710	11,390	2,638	5,936	849	1,967	94,852	29,468		
	大阪	107	320,631	18,636	4,369	9,393	1,629	3,245	231,752	70,243		
	堺	26	x	x	x	x	x	x	x	x		
	神戸	65	157,740	10,184	2,067	4,594	509	3,014	121,617	25,939		
	岡山	44	x	x	x	x	x	x	x	x		
	広島	39	x	x	x	x	x	x	x	x		
	福岡	33	89,773	8,791	2,408	4,176	726	1,481	54,928	26,054		
北九州	33	x	x	x	x	x	x	x	x			
熊本	21	x	x	x	x	x	x	x	x			

(2019年計)

(2019CY)

の 他					商 品 券	営 業 日 数 (日)	従 業 者 数 (人)	売 場 面 積 (1000㎡)	Special ward of Tokyo and ordinance-designated city	
家 具	家庭用 電気機 械器具	家庭用品	その他 の商品	食 堂 喫 茶						
Furniture	Household Electric Appliances	Household Equipment	Others	Restaurants and Café	Gift Certificate	Business Days	Number of Employees	Sales Floor Area (1000㎡)		
1,742	3,653	11,945	78,726	5,026	2,277	364.0	15,282	632	Sapporo	Total (Departmentstores + Supermarkets) (million yen)
687	2,639	6,439	34,869	2,078	2,687	363.1	7,189	286	Sendai	
942	2,367	2,885	42,040	4,291	2,423	363.7	6,475	296	Saitama	
724	2,505	3,005	41,532	4,044	1,808	364.0	4,727	254	Chiba	
21,373	24,905	56,671	611,970	31,704	31,980	363.6	41,981	1,744	Special ward of Tokyo	
4,372	4,157	19,536	139,444	17,028	8,299	363.8	17,641	748	Yokohama	
350	1,753	3,083	21,920	276	304	363.3	5,325	211	Kawasaki	
214	647	2,483	12,658	1,057	426	363.4	2,946	109	Sagamihara	
580	1,270	3,596	19,421	1,162	1,308	363.3	5,972	248	Niigata	
546	413	2,861	13,309	569	1,321	363.8	2,147	127	Shizuoka	
479	2,093	2,106	17,590	381	1,341	362.8	3,619	186	Hamamatsu	
5,751	5,299	18,152	130,185	9,460	7,721	363.7	13,132	711	Nagoya	
2,536	3,056	8,561	65,229	13,584	4,016	359.3	7,806	350	Kyoto	
6,901	6,215	25,706	289,211	16,378	17,042	363.6	16,711	816	Osaka	
304	802	2,104	12,889	120	1,827	363.7	3,029	170	Sakai	
2,081	1,507	7,794	48,825	3,585	3,661	363.9	6,535	378	Kobe	
1,204	738	3,392	23,122	1,192	3,068	363.9	5,299	232	Okayama	
2,067	1,809	4,573	45,060	5,423	4,912	364.8	5,852	400	Hiroshima	
2,097	2,307	6,475	81,422	3,163	3,534	363.8	5,006	310	Fukuoka	
504	1,070	4,104	22,402	1,766	1,857	362.3	3,662	226	Kitakyushu	
1,286	1,102	2,960	19,570	1,767	2,006	363.9	2,234	150	Kumamoto	
1,561	0	4,022	32,134	4,098	1,132	364.0	1,773	130	Sapporo	Departmentstores (million yen)
x	x	x	x	x	x	x	916	x	Sendai	
739	20	1,700	20,954	4,244	1,984	360.7	1,260	91	Saitama	
x	x	x	x	x	x	x	505	x	Chiba	
19,824	11,794	42,512	449,960	30,675	30,072	363.4	17,479	880	Special ward of Tokyo	
3,879	308	10,274	88,842	16,791	7,436	363.2	3,733	269	Yokohama	
x	x	x	x	x	x	x	147	x	Kawasaki	
x	x	x	x	x	x	x	-	-	Sagamihara	
x	x	x	x	x	x	x	830	x	Niigata	
x	x	x	x	x	x	x	418	x	Shizuoka	
x	x	x	x	x	x	x	415	x	Hamamatsu	
5,106	58	12,387	86,817	9,460	6,864	362.9	2,979	289	Nagoya	
2,206	326	6,633	43,161	11,172	3,849	363.1	2,373	162	Kyoto	
6,424	1,259	19,598	230,535	16,351	16,811	363.9	6,257	460	Osaka	
x	x	x	x	x	x	x	403	x	Sakai	
1,334	8	4,854	28,073	3,585	3,421	362.6	894	129	Kobe	
x	x	x	x	x	x	x	925	x	Okayama	
x	x	x	x	x	x	x	1,535	x	Hiroshima	
1,768	26	4,347	60,106	3,163	3,375	364.3	1,825	173	Fukuoka	
x	x	x	x	x	x	x	491	x	Kitakyushu	
x	x	x	x	x	x	x	703	x	Kumamoto	
181	3,653	7,923	46,591	927	1,145	364.0	13,509	502	Sapporo	Supermarkets (million yen)
x	x	x	x	x	x	x	6,273	x	Sendai	
202	2,347	1,185	21,086	47	438	363.9	5,215	205	Saitama	
x	x	x	x	x	x	x	4,222	x	Chiba	
1,549	13,111	14,159	162,011	1,029	1,909	363.6	24,502	864	Special ward of Tokyo	
494	3,849	9,262	50,603	237	863	364.1	13,908	479	Yokohama	
x	x	x	x	x	x	x	5,178	x	Kawasaki	
x	x	x	x	x	x	x	2,946	x	Sagamihara	
x	x	x	x	x	x	x	5,142	x	Niigata	
x	x	x	x	x	x	x	1,729	x	Shizuoka	
x	x	x	x	x	x	x	3,204	x	Hamamatsu	
645	5,241	5,765	43,368	0	857	363.8	10,153	422	Nagoya	
331	2,729	1,928	22,068	2,412	167	358.9	5,433	188	Kyoto	
476	4,956	6,108	58,676	27	231	363.5	10,454	356	Osaka	
x	x	x	x	x	x	x	2,626	x	Sakai	
747	1,499	2,940	20,752	0	240	364.0	5,641	249	Kobe	
x	x	x	x	x	x	x	4,374	x	Okayama	
x	x	x	x	x	x	x	4,317	x	Hiroshima	
329	2,281	2,128	21,316	0	158	363.9	3,181	136	Fukuoka	
x	x	x	x	x	x	x	3,171	x	Kitakyushu	
x	x	x	x	x	x	x	1,531	x	Kumamoto	

第4部 コンビニエンスストア販売

Part4 convenience stores

第1表 商品別販売額等及び前年（度・同期・同月）比増減率

Table1 Sales value of convenience stores by goods and the percentage change from the same month/term of the previous year

年月	合計 Total	商品 販売額 Sales of Goods	商品販売額			サービス 売上高 Sales of Services	店舗数 (店) Number of Establishments	Year and Month
			ファーストフード 及び日配食品 Fast foods & Dailyfoods	加工食品 Processed Foods	非食品 Non-Foods			
2017年	11,745,125	11,099,063	4,423,113	3,168,830	3,507,120	646,062	56,374	C.Y. 2017
2018	11,978,029	11,326,251	4,539,213	3,230,173	3,556,865	651,778	56,574	2018
2019	12,184,143	11,503,444	4,602,770	3,249,417	3,651,257	680,699	56,502	2019
2016年度	11,518,302	10,894,081	4,328,286	3,100,958	3,464,837	624,221	56,160	F.Y. 2016
2017	11,801,902	11,154,383	4,451,235	3,184,540	3,518,608	647,519	56,344	2017
2018	12,050,451	11,384,121	4,558,393	3,236,569	3,589,159	666,330	56,586	2018
2018年 10~12月	3,026,755	2,857,614	1,165,661	806,117	885,836	169,141	56,574	Q4 2018
2019年 1~3月	2,869,225	2,700,175	1,080,501	750,826	868,848	169,050	56,586	Q1 2019
4~6	3,035,151	2,862,217	1,138,664	811,394	912,159	172,934	56,485	Q2
7~9	3,191,231	3,020,821	1,202,729	867,389	950,703	170,410	56,575	Q3
10~12	3,088,536	2,920,231	1,180,876	819,808	919,547	168,305	56,502	Q4
2018年 10月	998,606	947,386	390,765	281,089	275,532	51,220	56,401	Oct. 2018
11	971,589	921,208	373,737	258,139	289,332	50,381	56,535	Nov.
12	1,056,560	989,020	401,159	266,889	320,972	67,540	56,574	Dec.
2019年 1月	956,357	901,681	354,464	253,975	293,242	54,676	56,621	Jan. 2019
2	900,284	842,129	337,496	232,977	271,656	58,155	56,821	Feb.
3	1,012,584	956,365	388,541	263,874	303,950	56,219	56,586	Mar.
4	997,706	943,273	377,473	262,191	303,609	54,433	56,599	Apr.
5	1,025,803	970,124	382,579	278,755	308,790	55,679	56,473	May
6	1,011,642	948,820	378,612	270,448	299,760	62,822	56,485	Jun.
7	1,075,953	1,021,777	407,329	292,635	321,813	54,176	56,552	Jul.
8	1,095,004	1,034,354	414,251	302,218	317,885	60,650	56,647	Aug.
9	1,020,274	964,690	381,149	272,536	311,005	55,584	56,575	Sep.
10	1,031,445	983,318	393,498	286,283	303,537	48,127	56,575	Oct.
11	993,835	938,775	380,076	263,284	295,415	55,060	56,567	Nov.
12	1,063,256	998,138	407,302	270,241	320,595	65,118	56,502	Dec.
2017年	2.4	2.3	2.9	2.6	1.2	4.0	1.0	C.Y. 2017
2018	2.0	2.0	2.6	1.9	1.4	0.9	0.4	2018
2019	1.7	1.6	1.4	0.6	2.7	4.4	▲0.1	2019
2016年度	3.4	3.5	4.2	4.1	2.0	3.3	2.1	F.Y. 2016
2017	2.3	2.2	2.7	2.5	1.3	3.7	0.3	2017
2018	2.1	2.1	2.4	1.6	2.0	2.9	0.4	2018
2018年 10~12月	1.6	1.4	3.7	1.6	▲1.6	5.5	0.4	Q4 2018
2019年 1~3月	2.6	2.2	1.8	0.9	3.9	9.4	0.4	Q1 2019
4~6	2.3	2.2	1.7	0.5	4.2	4.2	0.3	Q2
7~9	0.1	▲0.1	0.8	▲0.6	▲0.8	5.0	0.5	Q3
10~12	2.0	2.2	1.3	1.7	3.8	▲0.5	▲0.1	Q4
2018年 10月	0.0	0.2	5.2	3.8	▲9.2	▲2.6	▲0.0	Oct. 2018
11	2.0	1.7	3.5	0.7	0.5	7.7	0.2	Nov.
12	2.8	2.3	2.6	0.1	3.8	10.8	0.4	Dec.
2019年 1月	2.6	2.4	1.7	1.8	3.8	4.9	0.7	Jan. 2019
2	3.8	2.6	1.7	1.0	5.1	24.5	0.9	Feb.
3	1.6	1.6	2.0	▲0.2	2.8	0.9	0.4	Mar.
4	2.6	2.4	1.6	0.5	5.0	7.8	0.4	Apr.
5	2.8	2.7	2.1	1.8	4.5	3.9	0.2	May
6	1.4	1.4	1.5	▲0.6	3.1	1.6	0.3	Jun.
7	▲1.3	▲1.3	▲1.4	▲6.3	3.6	▲0.1	0.3	Jul.
8	1.9	1.6	1.1	0.7	3.1	8.0	0.6	Aug.
9	▲0.2	▲0.6	2.9	4.8	▲8.5	7.3	0.5	Sep.
10	3.3	3.8	0.7	1.8	10.2	▲6.0	0.3	Oct.
11	2.3	1.9	1.7	2.0	2.1	9.3	0.1	Nov.
12	0.6	0.9	1.5	1.3	▲0.1	▲3.6	▲0.1	Dec.

注1：既存店の動向は、一般社団法人「日本フランチャイズチェーン協会」の「コンビニエンスストア統計調査月報」(http://www.jfa-fc.or.jp/particle/320.html)参照。
注2：前年(度・同期・同月)比増減率は、ギャップを調整するリンク係数(付表参照)で処理した数値で計算している。

Note1: The trends of "Adjusted" items refer to "Convenience store statistics investigation monthly report" (http://www.jfa-fc.or.jp/particle/320.html) issued by Association of general corporate judicial person Japan franchise chain (JFA: Japan Franchise Association)

Note2: The percentage change from the same month/term of the previous year is calculated using the linked coefficient to adjust for discrepancies Refer to the Appendix table

第2表 経済産業局別販売額等及び前年（度・同期・同月）比増減率

Table2 Sales value by regional bureaus of METI and the percentage change from the same month/term of the previous year

年 月	北海道 Hokkaido		東北 Tohoku		関東 Kanto		中部 Chubu		近畿 Kansai		中国 Chugoku		四国 Shikoku		九州 Kyushu		沖縄 Okinawa		九州・沖縄 Kyushu・Okinawa		Year and Month	
	店舗数 Establishments	販売額 Sales value	店舗数 Establishments	販売額 Sales value	店舗数 Establishments	販売額 Sales value	店舗数 Establishments	販売額 Sales value	店舗数 Establishments	販売額 Sales value	店舗数 Establishments	販売額 Sales value	店舗数 Establishments	販売額 Sales value	店舗数 Establishments	販売額 Sales value	店舗数 Establishments	販売額 Sales value	店舗数 Establishments	販売額 Sales value		
販売額 (百万円)	2017 年	562,848	2,976	814,543	4,049	5,214,966	23,568	1,221,629	6,370	1,746,798	8,710	626,861	3,048	287,472	1,623	x	5,488	x	542	1,270,008	6,030	C Y 2017
	2018	571,042	3,019	818,132	4,098	5,329,922	23,639	1,236,493	6,222	1,789,074	8,714	639,922	3,105	289,945	1,615	x	5,605	x	557	1,303,499	6,162	2018
	2019	582,578	3,007	825,895	4,108	5,416,537	23,614	1,247,910	6,183	1,835,429	8,667	652,669	3,125	293,173	1,600	x	5,604	x	594	1,329,952	6,198	2019
	2016 年度	555,104	2,917	807,001	4,005	5,121,124	23,623	1,207,468	6,427	1,709,648	8,630	616,906	3,009	283,468	1,638	x	5,382	x	529	1,217,583	5,911	F Y 2016
	2017	565,731	2,981	814,702	4,073	5,243,499	23,508	1,224,066	6,335	1,756,983	8,686	629,349	3,056	288,088	1,629	x	5,527	x	549	1,279,484	6,076	2017
	2018	573,408	3,010	821,115	4,111	5,358,546	23,656	1,243,450	6,228	1,804,734	8,696	644,728	3,114	291,270	1,609	x	5,605	x	557	1,313,200	6,162	2018
	2018 年 10~12月	143,943	3,019	204,928	4,098	1,348,364	23,639	310,704	6,222	453,733	8,714	162,811	3,105	72,772	1,615	x	5,605	x	557	329,500	6,162	Q4 2018
	2019 年 1~3月	134,919	3,010	193,142	4,111	1,272,702	23,656	296,591	6,228	431,860	8,696	154,011	3,114	69,731	1,609	x	5,605	x	557	316,269	6,162	Q1 2019
	4~6	144,525	3,015	205,840	4,094	1,349,343	23,620	311,646	6,197	459,038	8,663	162,525	3,128	73,097	1,605	x	5,604	x	559	329,137	6,163	Q2
	7~9	155,664	3,016	219,054	4,108	1,417,919	23,649	326,259	6,197	479,195	8,675	170,558	3,139	76,427	1,602	309,386	5,609	36,769	580	346,155	6,189	Q3
	10~12	147,470	3,007	207,859	4,108	1,376,573	23,614	313,414	6,183	465,336	8,667	165,575	3,125	73,918	1,600	303,118	5,604	35,273	594	338,391	6,198	Q4
	2018 年 10月	47,077	3,007	67,656	4,084	446,517	23,522	102,165	6,238	149,645	8,690	53,617	3,101	23,888	1,621	x	5,586	x	552	108,041	6,138	Oct 2018
11	46,158	3,017	65,566	4,095	433,688	23,629	99,550	6,211	145,805	8,707	52,143	3,105	23,394	1,615	x	5,601	x	555	105,285	6,156	Nov	
12	50,708	3,019	71,706	4,098	468,159	23,639	108,989	6,222	158,283	8,714	57,051	3,105	25,490	1,615	x	5,605	x	557	116,174	6,162	Dec	
2019 年 1月	45,444	3,010	64,716	4,113	423,095	23,662	98,752	6,234	143,190	8,708	51,370	3,122	23,599	1,616	x	5,602	x	556	106,191	6,158	Jan 2019	
2	42,721	3,021	60,200	4,140	398,562	23,746	93,373	6,263	136,194	8,730	48,356	3,126	21,661	1,616	x	5,621	x	558	99,217	6,179	Feb	
3	46,754	3,010	68,226	4,111	451,045	23,656	104,466	6,228	152,476	8,696	54,285	3,114	24,471	1,609	x	5,605	x	557	110,861	6,162	Mar	
4	46,615	3,007	67,473	4,114	443,465	23,663	102,882	6,224	151,287	8,693	53,463	3,121	24,206	1,607	x	5,612	x	558	108,315	6,170	Apr	
5	49,155	3,010	70,230	4,095	455,659	23,606	105,041	6,199	154,275	8,679	55,111	3,122	24,759	1,606	x	5,599	x	557	111,573	6,156	May	
6	48,755	3,015	68,137	4,094	450,219	23,620	103,723	6,197	153,476	8,663	53,951	3,128	24,132	1,605	x	5,604	x	559	109,249	6,163	Jun	
7	52,697	3,021	73,559	4,098	478,165	23,656	109,770	6,195	161,672	8,661	57,521	3,133	25,568	1,606	104,455	5,606	12,546	576	117,001	6,182	Jul	
8	53,467	3,021	76,475	4,109	485,857	23,678	111,610	6,204	163,766	8,684	58,567	3,146	26,528	1,606	106,100	5,620	12,634	579	118,734	6,199	Aug	
9	49,500	3,016	69,020	4,108	453,897	23,649	104,879	6,197	153,575	8,675	54,470	3,139	24,331	1,602	98,831	5,609	11,589	580	110,420	6,189	Sep	
10	49,299	3,017	69,506	4,112	460,842	23,647	104,131	6,191	154,990	8,670	55,111	3,141	24,640	1,603	101,018	5,608	11,908	586	112,926	6,194	Oct	
11	46,937	3,013	66,628	4,107	443,391	23,645	101,219	6,190	150,565	8,676	53,169	3,136	23,756	1,601	96,824	5,607	11,346	592	108,170	6,199	Nov	
12	51,234	3,007	71,725	4,108	472,340	23,614	108,064	6,183	159,781	8,667	57,295	3,125	25,522	1,600	105,276	5,604	12,019	594	117,295	6,198	Dec	
前年 (度・同期・同月) 比増減率 (%)	2017 年	1.9	2.4	1.4	2.0	2.3	0.4	1.7	▲1.0	2.9	1.8	2.3	2.6	2.2	▲1.2	x	2.9	x	3.4	3.5	3.0	C Y 2017
	2018	1.5	1.4	0.4	1.2	2.2	0.3	1.2	▲2.3	2.4	0.0	2.1	1.9	0.9	▲0.5	x	2.1	x	2.8	2.6	2.2	2018
	2019	2.0	▲0.4	0.9	0.2	1.6	▲0.1	0.9	▲0.6	2.6	▲0.5	2.0	0.6	1.1	▲0.9	x	▲0.0	x	6.6	2.0	0.6	2019
	2016 年度	1.9	1.2	2.2	3.6	2.5	1.5	3.2	1.1	4.4	3.6	4.3	3.4	4.7	0.7	x	2.6	x	▲2.6	7.4	2.1	F Y 2016
	2017	1.9	2.2	1.0	1.7	2.4	▲0.5	1.4	▲1.4	2.8	0.6	2.0	1.6	1.6	▲0.5	x	2.7	x	3.8	3.3	2.8	2017
	2018	1.4	1.0	0.8	0.9	2.2	0.6	1.6	▲1.7	2.7	0.1	2.4	1.9	1.1	▲1.2	x	1.4	x	1.5	2.6	1.4	2018
	2018 年 10~12月	0.3	1.4	0.1	1.2	1.9	0.3	0.8	▲2.3	2.2	0.0	2.4	1.9	0.5	▲0.5	x	2.1	x	2.8	1.8	2.2	Q4 2018
	2019 年 1~3月	1.8	1.0	1.6	0.9	2.3	0.6	2.4	▲1.7	3.8	0.1	3.2	1.9	1.9	▲1.2	x	1.4	x	1.5	3.2	1.4	Q1 2019
	4~6	2.5	0.5	1.4	1.1	1.9	0.3	1.8	▲0.8	3.6	▲0.1	3.4	1.9	2.3	▲1.2	x	1.1	x	2.0	2.4	1.2	Q2
	7~9	1.4	0.2	▲0.5	0.7	0.3	0.8	▲1.1	▲0.5	0.7	▲0.1	▲0.1	1.4	▲1.2	▲1.2	x	0.5	x	4.9	0.1	0.9	Q3
	10~12	2.5	▲0.4	1.4	0.2	2.1	▲0.1	0.9	▲0.6	2.6	▲0.5	1.7	0.6	1.6	▲0.9	x	▲0.0	x	6.6	2.7	0.6	Q4
	2018 年 10月	▲2.3	1.5	▲2.2	1.1	0.7	▲0.3	▲1.0	▲3.1	0.5	▲0.1	1.3	2.3	▲1.6	▲0.7	x	2.1	x	2.2	0.0	2.1	Oct 2018
11	1.8	1.5	0.8	1.1	2.2	0.1	1.3	▲2.8	2.5	▲0.0	2.4	2.1	0.9	▲0.7	x	2.1	x	2.8	2.2	2.2	Nov	
12	1.4	1.4	1.7	1.2	2.8	0.3	2.3	▲2.3	3.6	0.0	3.4	1.9	2.1	▲0.5	x	2.1	x	2.8	3.2	2.2	Dec	
2019 年 1月	2.1	1.5	1.4	1.5	2.4	0.9	2.3	▲1.7	3.5	0.3	3.0	2.0	2.3	▲0.6	x	1.9	x	2.4	3.1	1.9	Jan 2019	
2	2.6	1.4	2.2	1.6	3.2	1.2	4.0	▲1.5	5.7	0.4	4.6	2.2	2.8	▲0.9	x	1.8	x	1.8	4.7	1.8	Feb	
3	0.7	1.0	1.1	0.9	1.5	0.6	1.1	▲1.7	2.3	0.1	2.3	1.9	0.8	▲1.2	x	1.4	x	1.5	1.9	1.4	Mar	
4	2.8	0.6	1.7	0.9	2.3	0.5	2.1	▲1.4	4.0	0.0	3.4	1.8	2.2	▲1.2	x	1.4	x	1.6	2.7	1.4	Apr	
5	3.5	0.6	2.6	0.7	2.1	0.2	2.5	▲1.6	4.2	▲0.0	4.0	1.9	3.1	▲1.4	x	1.0	x	1.6	3.1	1.1	May	
6	1.1	0.5	▲0.2	1.1	1.3	0.3	0.7	▲0.8	2.6	▲0.1	2.6	1.9	1.7	▲1.2	x	1.1	x	2.0	1.3	1.2	Jun	
7	0.1	0.7	▲2.5	0.9	▲1.8	0.4	▲2.3	▲1.0	0.2	▲0.2	▲0.2	1.5	▲2.1	▲1.1	x	0.8	x	4.9	▲0.6	1.2	Jul	
8	2.9	0.5	2.4	0.6	2.5	1.1	0.4	▲0.7	2.2	▲0.0	0.3	1.8	▲0.1	▲0.9	x	0.6	x	5.1	1.0	1.0	Aug	
9	1.2	0.2	▲1.3	0.7	0.3	0.8	▲1.4	▲0.5	▲0.5	▲0.1	▲0.3	1.4	▲1.4	▲1.2	x	0.5	x	4.9	▲0.2	0.9	Sep	
10	4.7	0.3	2.7	0.7	3.2	0.5	1.9	▲0.8	3.6	▲0.2	2.8	1.3	3.1	▲1.1	x	0.4	x	6.2	4.5	0.9	Oct	
11	1.7	▲0.1	1.6	0.3	2.2	0.1	1.7	▲0.3	3.3	▲0.4	2.0	1.0	1.5	▲0.9	x	0.1	x	6.7	2.7	0.7	Nov	
12	1.0	▲0.4	0.0	0.2	0.9	▲0.1	▲0.8	▲0.6	0.9	▲0.5	0.4	0.6	0.1	▲0.9	x	▲0.0	x	6.6	1.0	0.6	Dec	

注1：2016年9月分から「九州・沖縄」を合算して掲載している。

注2：前年(度・同期・同月)比増減率は、ギャップを調整するリンク係数(付表参照)で処理した数値で計算している。

Note1 Figures for "Kyushu・Okinawa" are to be released from September, 2016, as the sum of "Kyushu" and "Okinawa".

Note2 The percentage change from the same month/term of the previous year is calculated using the linked coefficient to adjust for discrepancies. Refer to the Appendix table.

(続き 第4部コンビニエンスストア販売) (Part4 Convenience stores)

第3表 (1) 商品別販売額原指数

Table3 (1) Original indices of sales value of convenience stores by goods and services (C.Y.2015 average =100)

西暦2015年=100

年 月	合 計 Total	商品販売額				サービス売上高 Sales of Services	Year and Month
		Sales of Goods	ファーストフード 及び日配食品 Fast foods & Dailyfoods	加工食品 Processed Foods	非食品 Non-Foods		
2017 年	106.6	106.4	108.0	107.7	103.7	C.Y.	2017
2018	108.7	108.6	110.8	109.7	105.2	108.5	2018
2019	110.6	110.3	112.3	110.4	108.0	113.3	2019
2018 年 10~12月	109.9	109.6	113.8	109.5	104.8	112.6	Q4 2018
2019 年 1~3月	104.2	103.6	105.5	102.0	102.8	112.5	Q1 2019
4~6	110.2	109.8	111.2	110.3	107.9	115.1	Q2
7~9	115.9	115.9	117.4	117.9	112.5	113.4	Q3
2018 年 10~12	112.1	112.0	115.3	111.4	108.8	112.0	Q4
2018 年 10月	108.8	109.0	114.5	114.6	97.8	102.3	Oct. 2018
11	105.8	106.0	109.5	105.2	102.7	100.6	Nov.
12	115.1	113.8	117.5	108.8	113.9	134.9	Dec.
2019 年 1月	104.2	103.8	103.8	103.5	104.1	109.2	Jan. 2019
2	98.1	96.9	98.8	95.0	96.4	116.1	Feb.
3	110.3	110.1	113.8	107.6	107.9	112.3	Mar.
4	108.7	108.6	110.6	106.9	107.7	108.7	Apr.
5	111.7	111.7	112.1	113.7	109.6	111.2	May
6	110.2	109.2	110.9	110.3	106.4	125.5	Jun.
7	117.2	117.6	119.3	119.3	114.2	108.2	Jul.
8	119.3	119.1	121.3	123.2	112.8	121.1	Aug.
9	111.1	111.0	111.6	111.1	110.4	111.0	Sep.
10	112.3	113.2	115.3	116.7	107.7	96.1	Oct.
11	108.2	108.0	111.3	107.3	104.8	110.0	Nov.
12	115.8	114.9	119.3	110.2	113.8	130.0	Dec.

第3表 (2) 経済産業局別販売額原指数

Table3 (2) Original indices of sales value of convenience stores by regional bureaus of METI (C.Y.2015 average=100)

西暦2015年=100

年 月	北海道 Hokkaido	東北 Tohoku	関東 Kanto	中部 Chubu	近畿 Kansai	中国 Chugoku	四国 Shikoku	九州・沖縄 Kyushu ・Okinawa	Year and Month	
2017 年	103.9	104.2	105.5	105.4	108.1	107.2	108.2	112.5	C.Y.	2017
2018	105.4	104.7	107.8	106.8	110.7	109.4	109.1	115.5	2018	
2019	107.5	105.7	109.5	107.7	113.6	111.6	110.3	117.8	2019	
2018 年 10~12月	106.2	104.9	109.1	107.3	112.3	111.4	109.6	116.8	Q4 2018	
2019 年 1~3月	99.6	98.9	103.0	102.4	106.9	105.3	105.0	112.1	Q1 2019	
4~6	106.6	105.3	109.2	107.6	113.7	111.2	110.0	116.6	Q2	
7~9	114.9	112.1	114.7	112.7	118.6	116.7	115.1	122.7	Q3	
10~12	108.8	106.4	111.3	108.3	115.2	113.3	111.3	119.9	Q4	
2018 年 10月	104.2	103.9	108.4	105.8	111.1	110.0	107.9	114.9	Oct. 2018	
11	102.2	100.7	105.2	103.1	108.3	107.0	105.7	111.9	Nov.	
12	112.3	110.1	113.6	112.9	117.6	117.1	115.1	123.5	Dec.	
2019 年 1月	100.6	99.4	102.7	102.3	106.3	105.4	106.6	112.9	Jan. 2019	
2	94.6	92.4	96.7	96.7	101.1	99.2	97.8	105.5	Feb.	
3	103.5	104.8	109.5	108.2	113.2	111.4	110.5	117.9	Mar.	
4	103.2	103.6	107.6	106.6	112.4	109.7	109.3	115.2	Apr.	
5	108.8	107.8	110.6	108.8	114.6	113.1	111.8	118.6	May	
6	107.9	104.6	109.3	107.5	114.0	110.7	109.0	116.1	Jun.	
7	116.7	113.0	116.0	113.7	120.1	118.1	115.5	124.4	Jul.	
8	118.4	117.4	117.9	115.6	121.6	120.2	119.8	126.2	Aug.	
9	109.6	106.0	110.1	108.7	114.2	111.8	109.9	117.4	Sep.	
10	109.2	106.7	111.8	107.9	115.1	113.1	111.3	120.1	Oct.	
11	103.9	102.3	107.6	104.9	111.8	109.1	107.3	115.0	Nov.	
12	113.4	110.1	114.6	112.0	118.7	117.6	115.3	124.7	Dec.	

第3表 (3) 商品別販売額季節調整済指数及び前期(月)比増減率

Table3 (3) Seasonal adjustment indices of sales value of convenience stores by goods and services

	年 月	合 計 Total	商品販売額			サービス売上高 Sales of Services	Year and Month		
			Sales of Goods	ファーストフード 及び日配食品 Fast foods & Dailyfoods	加工食品 Processed Foods				非食品 Non-Foods
季節調整済指数 (西暦2015年Ⅱ100)	2018年10~12月	109.0	108.7	112.6	110.4	102.7	111.2	Q4 2018	Seasonal adjustment indices (C.Y.2015 average=100)
	2019年1~3月	110.8	110.4	112.2	110.2	108.6	115.6	Q1 2019	
	4~6	110.9	110.6	112.5	110.0	108.8	115.0	Q2	
	7~9	110.0	109.7	110.9	109.7	108.6	113.3	Q3	
	10~12	111.3	111.2	114.3	112.1	106.5	110.8	Q4	
	2018年10月	106.9	107.0	114.0	112.6	94.2	100.7	Oct. 2018	
	11	110.0	109.5	111.8	109.2	106.7	116.3	Nov.	
	12	110.1	109.7	112.1	109.3	107.2	116.6	Dec.	
	2019年1月	110.6	110.4	112.1	110.9	108.3	112.7	Jan. 2019	
	2	112.1	110.9	112.2	110.6	109.8	128.5	Feb.	
	3	109.8	110.0	112.2	109.2	107.6	105.6	Mar.	
	4	112.3	112.1	113.5	110.7	111.2	116.1	Apr.	
	5	110.5	110.3	111.8	109.9	108.9	111.2	May	
	6	109.8	109.4	112.1	109.5	106.3	117.8	Jun.	
	7	107.6	107.8	109.6	105.2	108.8	101.2	Jul.	
	8	111.1	110.6	111.1	110.8	108.3	119.0	Aug.	
	9	111.2	110.6	112.0	113.1	108.6	119.6	Sep.	
	10	110.4	111.0	115.5	114.5	102.8	97.6	Oct.	
11	111.8	111.2	112.9	111.1	108.4	119.6	Nov.		
12	111.7	111.4	114.5	110.8	108.4	115.1	Dec.		
前期(月)比増減率 (%)	2018年10~12月	▲0.6	▲0.9	2.5	0.5	▲6.1	3.3	Q4 2018	Percentage change from the previous month/term (%)
	2019年1~3月	1.7	1.6	▲0.4	▲0.2	5.7	4.0	Q1 2019	
	4~6	0.1	0.2	0.3	▲0.2	0.2	▲0.5	Q2	
	7~9	▲0.8	▲0.8	▲1.4	▲0.3	▲0.2	▲1.5	Q3	
	10~12	1.2	1.4	3.1	2.2	▲1.9	▲2.2	Q4	
	2018年10月	▲3.5	▲3.4	5.0	4.7	▲19.8	▲7.1	Oct. 2018	
	11	2.9	2.3	▲1.9	▲3.0	13.3	15.5	Nov.	
	12	0.1	0.2	0.3	0.1	0.5	0.3	Dec.	
	2019年1月	0.5	0.6	0.0	1.5	1.0	▲3.3	Jan. 2019	
	2	1.4	0.5	0.1	▲0.3	1.4	14.0	Feb.	
	3	▲2.1	▲0.8	0.0	▲1.3	▲2.0	▲17.8	Mar.	
	4	2.3	1.9	1.2	1.4	3.3	9.9	Apr.	
5	▲1.6	▲1.6	▲1.5	▲0.7	▲2.1	▲4.2	May		
6	▲0.6	▲0.8	0.3	▲0.4	▲2.4	5.9	Jun.		
7	▲2.0	▲1.5	▲2.2	▲3.9	2.4	▲14.1	Jul.		
8	3.3	2.6	1.4	5.3	▲0.5	17.6	Aug.		
9	0.1	0.0	0.8	2.1	0.3	0.5	Sep.		
10	▲0.7	0.4	3.1	1.2	▲5.3	▲18.4	Oct.		
11	1.3	0.2	▲2.3	▲3.0	5.4	22.5	Nov.		
12	▲0.1	0.2	1.4	▲0.3	0.0	▲3.8	Dec.		

第3表 (4) 経済産業局別販売額季節調整済指数及び前期(月)比増減率

Table3 (4) Seasonal adjustment indices of sales value of convenience stores by regional bureaus of METI

年 月		北海道 Hokkaido	東北 Tohoku	関東 Kanto	中部 Chubu	近畿 Kansai	中国 Chugoku	四国 Shikoku	九州・沖縄 Kyushu ・Okinawa	Year and Month		
季節 調整 済 指 数 (西 曆 2015 年 100)	2018年 10~12月	104.8	104.1	108.4	106.3	111.3	110.1	108.9	115.7	Q4	2018	Seasonal adjustment indices (C.Y.2015 average=100)
	2019年 1~3月	107.5	106.4	109.4	108.8	113.8	112.0	111.1	118.3	Q1	2019	
	4~6	108.2	106.1	109.4	108.5	114.4	112.4	111.1	118.2	Q2		
	7~9	107.2	104.8	109.2	106.9	112.5	110.5	109.1	116.6	Q3		
	10~12	107.5	106.2	110.6	107.6	114.3	112.1	110.7	118.8	Q4		
	2018年 10月	101.7	102.5	106.7	103.8	108.5	108.2	105.8	113.1	Oct.	2018	
	11	106.7	104.7	109.1	107.6	112.6	110.8	110.5	116.8	Nov.		
	12	106.1	105.2	109.3	107.6	112.9	111.2	110.4	117.3	Dec.		
	2019年 1月	107.6	106.9	109.3	108.5	113.2	111.6	112.0	117.6	Jan.	2019	
	2	108.8	106.7	110.3	110.3	115.9	113.5	112.0	120.1	Feb.		
	3	106.2	105.5	108.7	107.5	112.4	110.8	109.2	117.2	Mar.		
	4	109.4	107.8	110.9	110.3	116.1	113.3	112.3	119.2	Apr.		
5	108.7	106.0	108.6	107.9	113.5	112.3	110.8	117.9	May			
6	106.6	104.6	108.6	107.3	113.5	111.7	110.3	117.4	Jun.			
7	105.1	103.6	106.2	104.8	110.6	109.0	107.1	114.6	Jul.			
8	108.4	105.6	111.1	107.5	112.9	110.2	109.4	116.4	Aug.			
9	108.1	105.2	110.4	108.3	114.0	112.4	110.8	118.9	Sep.			
10	106.8	105.6	109.8	106.1	112.6	111.6	109.8	118.5	Oct.			
11	107.5	105.3	111.1	108.6	115.3	112.2	111.1	118.8	Nov.			
12	108.2	107.7	111.0	108.0	114.9	112.5	111.2	119.2	Dec.			
前 期 (月) 比 増 減 率 (%)	2018年 10~12月	▲0.9	▲1.3	▲0.3	▲1.7	▲0.4	▲0.5	▲1.3	▲0.7	Q4	2018	Percentage change from the previous month/term (%)
	2019年 1~3月	2.6	2.2	0.9	2.4	2.2	1.7	2.0	2.2	Q1	2019	
	4~6	0.7	▲0.3	0.0	▲0.3	0.5	0.4	0.0	▲0.1	Q2		
	7~9	▲0.9	▲1.2	▲0.2	▲1.5	▲1.7	▲1.7	▲1.8	▲1.4	Q3		
	10~12	0.3	1.3	1.3	0.7	1.6	1.4	1.5	1.9	Q4		
	2018年 10月	▲4.2	▲3.2	▲2.6	▲4.9	▲4.7	▲3.6	▲5.5	▲4.4	Oct.	2018	
	11	4.9	2.1	2.2	3.7	3.8	2.4	4.4	3.3	Nov.		
	12	▲0.6	0.5	0.2	0.0	0.3	0.4	▲0.1	0.4	Dec.		
	2019年 1月	1.4	1.6	0.0	0.8	0.3	0.4	1.4	0.3	Jan.	2019	
	2	1.1	▲0.2	0.9	1.7	2.4	1.7	0.0	2.1	Feb.		
	3	▲2.4	▲1.1	▲1.5	▲2.5	▲3.0	▲2.4	▲2.5	▲2.4	Mar.		
	4	3.0	2.2	2.0	2.6	3.3	2.3	2.8	1.7	Apr.		
5	▲0.6	▲1.7	▲2.1	▲2.2	▲2.2	▲0.9	▲1.3	▲1.1	May			
6	▲1.9	▲1.3	0.0	▲0.6	0.0	▲0.5	▲0.5	▲0.4	Jun.			
7	▲1.4	▲1.0	▲2.2	▲2.3	▲2.6	▲2.4	▲2.9	▲2.4	Jul.			
8	3.1	1.9	4.6	2.6	2.1	1.1	2.1	1.6	Aug.			
9	▲0.3	▲0.4	▲0.6	0.7	1.0	2.0	1.3	2.1	Sep.			
10	▲1.2	0.4	▲0.5	▲2.0	▲1.2	▲0.7	▲0.9	▲0.3	Oct.			
11	0.7	▲0.3	1.2	2.4	2.4	0.5	1.2	0.3	Nov.			
12	0.7	2.3	▲0.1	▲0.6	▲0.3	0.3	0.1	0.3	Dec.			

第4表 都道府県別販売額等及び前年（度・同期・同月）比増減率

Table4 Sales value of convenience stores by prefectures and the percentage change from the same month/term of the previous year

年月	北海道		青森		岩手		宮城		秋田		山形		Year and Month
	Hokkaido		Aomori		Iwate		Miyagi		Akita		Yamagata		
	店舗数	店舗数	店舗数	店舗数	店舗数	店舗数	店舗数	店舗数	店舗数	店舗数	店舗数	店舗数	
	Establishments	Establishments	Establishments	Establishments	Establishments	Establishments	Establishments	Establishments	Establishments	Establishments	Establishments	Establishments	
2017年	562,848	2,976	99,007	587	101,409	535	242,908	1,156	75,325	466	87,988	447	C.Y. 2017
2018	571,042	3,019	100,902	594	103,300	544	241,072	1,163	76,628	467	88,627	450	2018
2019	582,578	3,007	103,334	604	104,842	544	241,179	1,155	77,025	460	89,108	448	2019
2016年度	555,104	2,917	96,139	577	99,672	528	240,430	1,148	73,922	469	87,241	446	F.Y. 2016
2017	565,731	2,981	99,320	589	101,811	539	242,285	1,162	75,597	472	88,171	446	2017
2018	573,408	3,010	101,774	595	103,970	549	241,212	1,158	76,992	466	88,920	447	2018
2018年10~12月	143,943	3,019	25,507	594	25,936	544	60,252	1,163	19,194	467	22,123	450	Q4 2018
2019年1~3月	134,919	3,010	23,917	595	24,731	549	56,777	1,158	17,808	466	20,690	447	Q1 2019
4~6	144,525	3,015	25,801	594	26,167	549	60,224	1,149	19,383	464	22,380	447	Q2
7~9	155,664	3,016	27,822	602	27,915	547	63,170	1,152	20,788	466	23,869	449	Q3
10~12	147,470	3,007	25,794	604	26,029	544	61,008	1,155	19,046	460	22,169	448	Q4
2018年10月	47,077	3,007	8,420	591	8,543	537	19,850	1,160	6,427	468	7,331	450	Oct. 2018
11	46,158	3,017	8,167	594	8,255	542	19,322	1,163	6,095	467	7,050	450	Nov.
12	50,708	3,019	8,920	594	9,138	544	21,080	1,163	6,672	467	7,742	450	Dec.
2019年1月	45,444	3,020	8,181	596	8,331	548	18,921	1,164	5,997	467	6,911	450	Jan. 2019
2	42,721	3,021	7,407	601	7,648	552	17,741	1,167	5,529	471	6,464	452	Feb.
3	46,754	3,010	8,329	595	8,752	549	20,115	1,158	6,282	466	7,315	447	Mar.
4	46,615	3,007	8,432	597	8,575	551	19,870	1,158	6,297	465	7,262	447	Apr.
5	49,155	3,010	8,804	596	8,926	550	20,485	1,150	6,608	464	7,673	447	May
6	48,755	3,015	8,565	594	8,666	549	19,869	1,149	6,478	464	7,445	447	Jun.
7	52,697	3,021	9,271	600	9,387	548	21,368	1,147	6,964	464	7,991	449	Jul.
8	53,467	3,021	9,836	603	9,741	547	21,766	1,150	7,309	466	8,411	449	Aug.
9	49,500	3,016	8,715	602	8,787	547	20,036	1,152	6,515	466	7,467	449	Sep.
10	49,299	3,017	8,692	603	8,711	546	20,308	1,155	6,431	465	7,405	449	Oct.
11	46,937	3,013	8,264	601	8,305	545	19,598	1,154	6,057	462	7,075	448	Nov.
12	51,234	3,007	8,838	604	9,013	544	21,102	1,155	6,558	460	7,689	448	Dec.
2017年	1.9	2.4	4.4	2.4	2.5	2.3	1.3	1.4	2.6	0.0	1.4	1.1	C.Y. 2017
2018	1.5	1.4	1.9	1.2	1.9	1.7	▲0.8	0.6	1.7	0.2	0.7	0.7	2018
2019	2.0	▲0.4	2.4	1.7	1.5	0.0	0.0	▲0.7	0.5	▲1.5	0.5	▲0.4	2019
2016年度	-	1.2	-	5.5	-	2.5	-	2.1	-	2.9	-	4.9	F.Y. 2016
2017	1.9	2.2	3.3	2.1	2.1	2.1	0.8	1.2	2.3	0.6	1.1	0.0	2017
2018	1.4	1.0	2.5	1.0	2.1	1.9	▲0.4	▲0.3	1.8	▲1.3	0.8	0.2	2018
2018年10~12月	0.3	1.4	2.2	1.2	0.9	1.7	▲0.9	0.6	1.2	0.2	0.3	0.7	Q4 2018
2019年1~3月	1.8	1.0	3.8	1.0	2.8	1.9	0.2	▲0.3	2.1	▲1.3	1.4	0.2	Q1 2019
4~6	2.5	0.5	3.6	2.4	2.7	2.6	0.1	▲0.6	2.1	▲0.2	1.3	0.4	Q2
7~9	1.4	0.2	1.4	2.6	0.3	2.2	▲1.3	▲0.6	▲1.1	▲0.2	▲0.6	▲0.4	Q3
10~12	2.5	▲0.4	1.1	1.7	0.4	0.0	1.3	▲0.7	▲0.8	▲1.5	0.2	▲0.4	Q4
2018年10月	▲2.3	1.5	▲1.2	0.3	▲1.7	0.9	▲2.9	0.6	▲0.9	1.1	▲2.5	0.7	Oct. 2018
11	1.8	1.5	4.0	0.7	1.5	1.3	▲0.5	0.6	2.4	0.6	1.2	0.7	Nov.
12	1.4	1.4	3.9	1.2	3.0	1.7	0.5	0.6	2.3	0.2	2.3	0.7	Dec.
2019年1月	2.1	1.5	4.0	1.9	2.1	1.9	0.3	0.6	1.7	0.0	1.3	0.9	Jan. 2019
2	2.6	1.4	4.6	2.6	3.5	2.2	0.9	0.2	2.6	0.2	2.0	1.1	Feb.
3	0.7	1.0	2.9	1.0	2.9	1.9	▲0.4	▲0.3	2.0	▲1.3	1.1	0.2	Mar.
4	2.8	0.6	3.8	0.7	3.2	2.8	0.6	▲0.3	2.5	▲1.5	1.5	0.4	Apr.
5	3.5	0.6	5.2	1.0	4.2	2.8	1.2	▲0.9	3.0	▲1.3	3.0	0.4	May
6	1.1	0.5	1.8	2.4	0.9	2.6	▲1.5	▲0.6	0.9	▲0.2	▲0.4	0.4	Jun.
7	0.1	0.7	0.2	2.9	▲1.4	2.4	▲3.0	▲0.6	▲1.7	▲0.9	▲3.4	0.0	Jul.
8	2.9	0.5	4.1	2.2	3.1	2.1	1.4	▲0.7	0.9	▲0.6	2.4	▲0.2	Aug.
9	1.2	0.2	▲0.3	2.6	▲0.9	2.2	▲2.4	▲0.6	▲2.5	▲0.2	▲0.9	▲0.4	Sep.
10	4.7	0.3	3.2	2.0	2.0	1.7	2.3	▲0.4	0.1	▲0.6	1.0	▲0.2	Oct.
11	1.7	▲0.1	1.2	1.2	0.6	0.6	1.4	▲0.8	▲0.6	▲1.1	0.4	▲0.4	Nov.
12	1.0	▲0.4	▲0.9	1.7	▲1.4	0.0	0.1	▲0.7	▲1.7	▲1.5	▲0.7	▲0.4	Dec.

注：前年（度・同期・同月）比増減率は、ギャップを調整するリンク係数（付表参照）で処理した数値で計算している。

Note: The percentage change from the same month/term of the previous year is calculated using the linked coefficient to adjust for discrepancies Refer to the Appendix table

第4表 都道府県別販売額等及び前年(度・同期・同月)比増減率

Table4 Sales value of convenience stores by prefectures and the percentage change from the same month/term of the previous year

年月	福島		茨城		栃木		群馬		埼玉		千葉		東京	
	Fukushima		Ibaraki		Tochigi		Gunma		Saitama		Chiba		Tokyo	
	店舗数	店舗数	店舗数	店舗数	店舗数	店舗数	店舗数	店舗数	店舗数	店舗数	店舗数	店舗数	店舗数	店舗数
	Establishments	Establishments	Establishments	Establishments	Establishments	Establishments	Establishments	Establishments	Establishments	Establishments	Establishments	Establishments	Establishments	Establishments
2017年	207,906	858	298,626	1,430	198,886	906	190,096	960	611,513	2,854	585,832	2,651	1,697,428	7,067
2018	207,603	880	301,756	1,434	201,235	919	189,982	912	627,670	2,909	599,746	2,669	1,748,671	7,120
2019	210,407	897	303,839	1,434	202,376	920	190,735	919	636,818	2,886	611,500	2,654	1,786,288	7,154
2016年度	209,597	837	296,420	1,414	196,627	921	188,528	970	599,028	2,865	575,399	2,663	1,654,413	7,012
2017	207,518	865	299,293	1,427	199,428	911	190,264	958	615,334	2,872	588,768	2,653	1,711,892	7,070
2018	208,247	896	302,654	1,432	201,949	917	190,412	924	631,447	2,918	603,274	2,668	1,758,900	7,127
2018年10~12月	51,916	880	75,754	1,434	50,483	919	47,519	912	159,033	2,909	151,160	2,669	445,598	7,120
2019年1~3月	49,219	896	71,690	1,432	47,810	917	45,404	924	150,473	2,918	143,587	2,668	417,687	7,127
4~6	51,885	891	75,410	1,429	50,327	914	47,462	923	158,823	2,893	151,828	2,659	447,384	7,131
7~9	55,490	892	79,967	1,434	53,218	918	50,026	920	166,347	2,888	160,889	2,665	463,110	7,153
10~12	53,813	897	76,772	1,434	51,021	920	47,843	919	161,175	2,886	155,196	2,654	458,107	7,154
2018年10月	17,085	878	24,884	1,426	16,683	916	15,551	843	52,470	2,899	49,839	2,664	148,675	7,109
11	16,677	879	24,292	1,431	16,180	918	15,292	904	51,031	2,902	48,530	2,671	144,227	7,125
12	18,154	880	26,578	1,434	17,620	919	16,676	912	55,532	2,909	52,791	2,669	152,696	7,120
2019年1月	16,375	888	23,937	1,433	16,059	918	15,209	917	50,420	2,910	47,978	2,676	137,044	7,127
2	15,411	897	22,356	1,435	14,873	923	14,211	926	46,799	2,922	44,685	2,684	131,965	7,154
3	17,433	896	25,397	1,432	16,878	917	15,984	924	53,254	2,918	50,924	2,668	148,678	7,127
4	17,037	896	24,732	1,435	16,527	918	15,566	924	52,158	2,920	49,855	2,672	147,480	7,122
5	17,734	888	25,708	1,432	17,224	918	16,244	922	53,854	2,899	51,509	2,655	149,106	7,123
6	17,114	891	24,970	1,429	16,576	914	15,652	923	52,811	2,893	50,464	2,659	150,798	7,131
7	18,578	890	26,653	1,432	17,804	919	16,766	922	56,012	2,902	53,650	2,664	158,593	7,137
8	19,412	894	27,805	1,436	18,578	924	17,314	922	56,919	2,896	55,454	2,664	155,989	7,153
9	17,500	892	25,509	1,434	16,836	918	15,946	920	53,416	2,888	51,785	2,665	148,528	7,153
10	17,959	894	25,521	1,432	16,958	918	15,931	916	53,700	2,884	51,888	2,661	154,622	7,162
11	17,329	897	24,670	1,436	16,469	921	15,353	916	51,867	2,887	49,757	2,658	148,160	7,167
12	18,525	897	26,581	1,434	17,594	920	16,559	919	55,608	2,886	53,551	2,654	155,325	7,154
2017年	▲0.9	3.7	1.1	2.4	1.5	▲1.2	1.2	▲0.1	2.6	1.2	2.3	0.3	3.0	0.9
2018	▲0.1	2.6	1.0	0.3	1.2	1.4	▲0.1	▲5.0	2.6	1.9	2.4	0.7	3.0	0.7
2019	1.4	1.9	0.7	0.0	0.6	0.1	0.4	0.8	1.5	▲0.8	2.0	▲0.6	2.2	0.5
2016年度	-	4.6	-	1.8	-	2.3	-	1.8	-	2.9	-	1.6	-	1.1
2017	▲1.0	3.3	1.0	0.9	1.4	▲1.1	0.9	▲1.2	2.7	0.2	2.3	▲0.4	3.5	0.8
2018	0.4	3.6	1.1	0.4	1.3	0.7	0.1	▲3.5	2.6	1.6	2.5	0.6	2.7	0.8
2018年10~12月	▲0.7	2.6	0.3	0.3	0.3	1.4	▲0.5	▲5.0	2.2	1.9	1.8	0.7	2.9	0.7
2019年1~3月	1.3	3.6	1.3	0.4	1.5	0.7	1.0	▲3.5	2.6	1.6	2.5	0.6	2.5	0.8
4~6	0.9	2.5	0.7	0.5	0.9	0.3	0.5	▲3.5	1.9	0.5	2.0	▲0.0	2.4	1.1
7~9	▲0.4	1.1	▲0.4	0.6	▲1.1	0.2	▲0.5	15.9	0.1	▲0.0	0.7	0.0	0.9	0.6
10~12	3.7	1.9	1.3	0.0	1.1	0.1	0.7	0.8	1.3	▲0.8	2.7	▲0.6	2.8	0.5
2018年10月	▲2.5	2.5	▲1.1	0.1	▲0.9	2.7	▲3.2	▲12.0	0.8	1.3	0.5	0.3	2.0	0.4
11	▲0.3	2.2	0.3	0.0	0.0	1.3	0.3	▲5.4	2.2	1.4	2.0	0.6	3.5	0.7
12	0.8	2.6	1.7	0.3	1.7	1.4	1.3	▲5.0	3.5	1.9	2.9	0.7	3.2	0.7
2019年1月	1.1	3.4	1.5	0.3	1.8	0.9	1.0	▲4.1	2.8	1.7	2.6	1.2	2.5	1.8
2	1.9	3.7	1.9	0.3	2.2	1.1	2.0	▲3.6	3.4	1.5	3.0	1.1	3.5	1.9
3	1.0	3.6	0.5	0.4	0.7	0.7	▲0.0	▲3.5	1.7	1.6	2.0	0.6	1.6	0.8
4	1.2	3.2	1.0	0.6	1.1	1.0	0.5	▲3.3	2.3	1.4	2.3	0.6	3.2	0.9
5	2.0	2.3	1.2	0.3	1.8	1.0	1.5	▲3.4	2.2	0.7	2.5	▲0.1	2.1	0.8
6	▲0.4	2.5	▲0.2	0.5	▲0.1	0.3	▲0.4	▲3.5	1.3	0.5	1.3	▲0.0	1.9	1.1
7	▲3.7	1.8	▲3.7	0.6	▲3.9	0.8	▲4.0	▲3.2	▲2.2	0.8	▲2.3	▲0.2	▲0.0	1.0
8	2.8	1.2	2.1	0.5	1.8	0.8	1.4	15.5	3.0	0.5	3.2	▲0.1	2.8	1.1
9	▲0.2	1.1	0.4	0.6	▲1.1	0.2	1.3	15.9	▲0.3	▲0.0	1.3	0.0	0.1	0.6
10	5.1	1.8	2.6	0.4	1.6	0.2	2.4	8.7	2.3	▲0.5	4.1	▲0.1	4.0	0.7
11	3.9	2.0	1.6	0.3	1.8	0.3	0.4	1.3	1.6	▲0.5	2.5	▲0.5	2.7	0.6
12	2.0	1.9	0.0	0.0	▲0.1	0.1	▲0.7	0.8	0.1	▲0.8	1.4	▲0.6	1.7	0.5

注：前年(度・同期・同月)比増減率は、ギャップを調整するリンク係数(付表参照)で処理した数値で計算している。

Note: The percentage change from the same month/term of the previous year is calculated using the linked coefficient to adjust for discrepancies Refer to the Appendix table

神奈川県 Kanagawa		新潟 Niigata		富山 Toyama		石川 Ishikawa		福井 Fukui		山梨 Yamanashi		長野 Nagano		Year and Month
店舗数 Establishments		店舗数 Establishments		店舗数 Establishments		店舗数 Establishments		店舗数 Establishments		店舗数 Establishments		店舗数 Establishments		
821,665	3,621	176,588	937	89,704	510	97,110	533	64,819	349	90,588	457	188,305	949	C.Y. 2017
839,041	3,670	179,127	900	91,026	503	98,320	508	66,606	341	92,677	463	191,495	947	2018
856,838	3,675	179,695	894	91,024	500	99,054	513	67,078	340	92,750	458	193,923	935	2019
810,021	3,694	175,082	930	89,071	517	95,601	543	64,206	354	89,305	456	185,164	936	F.Y. 2016
825,403	3,655	176,957	834	89,989	513	97,329	521	65,188	346	91,183	457	189,111	940	2017
844,367	3,672	179,922	894	91,272	504	98,764	508	66,901	341	92,954	460	192,608	943	2018
212,620	3,670	44,944	900	22,809	503	24,749	508	16,764	341	23,140	463	48,218	947	Q4 2018
201,609	3,672	41,898	894	21,367	504	23,378	508	15,632	341	21,578	460	45,325	943	Q1 2019
212,834	3,674	44,669	900	22,691	509	24,653	506	16,663	340	23,181	462	47,974	942	Q2
224,062	3,685	48,129	896	24,174	505	26,193	511	18,024	342	24,821	459	51,734	942	Q3
218,333	3,675	44,999	894	22,792	500	24,830	513	16,759	340	23,170	458	48,890	935	Q4
70,423	3,662	14,848	902	7,517	503	8,165	510	5,612	342	7,670	463	15,918	944	Oct. 2018
68,274	3,671	14,340	902	7,311	503	7,949	509	5,338	341	7,454	463	15,327	946	Nov.
73,923	3,670	15,756	900	7,981	503	8,635	508	5,814	341	8,016	463	16,973	947	Dec.
67,348	3,678	13,937	896	7,145	504	7,816	509	5,219	341	7,235	459	15,189	947	Jan. 2019
62,980	3,684	13,071	902	6,673	506	7,311	512	4,876	342	6,705	462	14,237	945	Feb.
71,281	3,672	14,890	894	7,549	504	8,251	508	5,537	341	7,638	460	15,899	943	Mar.
69,933	3,672	14,571	895	7,457	506	8,087	507	5,460	341	7,585	460	15,605	943	Apr.
71,716	3,667	15,384	896	7,732	505	8,415	506	5,672	341	7,930	462	16,501	939	May
71,185	3,674	14,714	900	7,502	509	8,151	506	5,531	340	7,666	462	15,868	942	Jun.
75,579	3,683	15,999	899	8,065	504	8,743	508	5,954	341	8,185	461	17,130	943	Jul.
76,252	3,688	16,971	897	8,404	506	9,065	509	6,369	342	8,788	461	18,227	942	Aug.
72,231	3,685	15,159	896	7,705	505	8,385	511	5,701	342	7,848	459	16,377	942	Sep.
73,156	3,695	14,991	895	7,602	502	8,253	511	5,571	341	7,655	458	16,193	939	Oct.
70,158	3,686	14,380	893	7,316	502	8,019	510	5,424	340	7,552	459	15,674	937	Nov.
75,019	3,675	15,628	894	7,874	500	8,558	513	5,764	340	7,963	458	17,023	935	Dec.
1.9	▲1.3	1.3	0.6	1.2	▲1.9	2.5	▲3.1	1.4	0.0	1.9	1.1	2.2	1.6	C.Y. 2017
2.1	1.4	1.4	▲3.9	1.5	▲1.4	1.2	▲4.7	2.8	▲2.3	2.3	1.3	1.7	▲0.2	2018
2.1	0.1	0.3	▲0.7	▲0.0	▲0.6	0.7	1.0	0.7	▲0.3	0.1	▲1.1	1.3	▲1.3	2019
-	1.1	-	1.0	-	0.2	-	▲1.5	-	0.9	-	2.7	-	▲0.2	F.Y. 2016
1.9	▲1.1	1.1	▲10.3	1.0	▲0.8	1.8	▲4.1	1.5	▲2.3	2.1	0.2	2.1	0.4	2017
2.3	0.5	1.7	7.2	1.4	▲1.8	1.5	▲2.5	2.6	▲1.4	1.9	0.7	1.8	0.3	2018
2.2	1.4	0.9	▲3.9	0.5	▲1.4	0.9	▲4.7	3.3	▲2.3	1.0	1.3	0.8	▲0.2	Q4 2018
2.7	0.5	1.9	7.2	1.2	▲1.8	1.9	▲2.5	1.9	▲1.4	1.3	0.7	2.5	0.3	Q1 2019
2.2	0.7	0.5	0.0	0.6	1.4	1.4	▲1.0	1.5	▲0.6	0.7	0.7	1.9	0.5	Q2
1.0	0.8	▲1.1	▲0.6	▲1.5	0.4	▲0.5	0.4	▲0.4	0.0	▲1.5	▲0.6	▲0.5	▲0.2	Q3
2.7	0.1	0.1	▲0.7	▲0.1	▲0.6	0.3	1.0	▲0.0	▲0.3	0.1	▲1.1	1.4	▲1.3	Q4
0.9	1.0	▲1.5	▲3.9	▲2.1	▲2.1	▲1.8	▲5.7	1.9	▲2.3	0.7	1.1	▲0.8	▲0.6	Oct. 2018
2.4	0.9	1.9	▲3.9	1.4	▲1.4	1.7	▲5.4	3.4	▲2.0	0.9	1.3	0.6	▲0.6	Nov.
3.2	1.4	2.3	▲3.9	2.3	▲1.4	2.9	▲4.7	4.6	▲2.3	1.6	1.3	2.6	▲0.2	Dec.
3.0	2.5	1.6	▲3.3	1.3	▲1.6	1.8	▲3.2	2.5	▲1.7	1.4	0.4	2.5	0.2	Jan. 2019
3.6	1.3	2.3	8.4	2.7	▲1.7	3.5	▲2.1	2.8	▲1.4	1.9	1.5	3.7	0.6	Feb.
1.7	0.5	2.0	7.2	▲0.3	▲1.8	0.8	▲2.5	0.7	▲1.4	0.7	0.7	1.5	0.3	Mar.
2.4	0.2	1.0	2.3	0.6	▲1.4	1.5	▲2.5	1.7	▲0.9	1.2	0.9	2.1	0.1	Apr.
2.2	0.2	1.8	▲0.1	1.8	▲1.2	2.8	▲1.9	2.6	▲0.9	0.9	1.3	3.1	0.1	May
1.9	0.7	▲1.2	0.0	▲0.7	1.4	▲0.1	▲1.0	0.3	▲0.6	▲0.1	0.7	0.5	0.5	Jun.
▲1.1	1.1	▲3.9	▲0.1	▲3.1	▲0.2	▲2.0	▲0.6	▲2.7	0.0	▲4.8	0.0	▲3.1	0.5	Jul.
3.0	1.0	2.2	▲0.6	0.1	0.4	1.2	0.4	1.5	0.0	1.3	▲0.2	1.6	0.1	Aug.
1.3	0.8	▲1.4	▲0.6	▲1.5	0.4	▲0.8	0.4	0.0	0.0	▲1.1	▲0.6	0.1	▲0.2	Sep.
3.9	0.9	1.0	▲0.8	1.1	▲0.2	1.1	0.2	▲0.7	▲0.3	▲0.2	▲1.1	1.7	▲0.5	Oct.
2.8	0.4	0.3	▲1.0	0.1	▲0.2	0.9	0.2	1.6	▲0.3	1.3	▲0.9	2.3	▲1.0	Nov.
1.5	0.1	▲0.8	▲0.7	▲1.3	▲0.6	▲0.9	1.0	▲0.9	▲0.3	▲0.7	▲1.1	0.3	▲1.3	Dec.

Sales value (million yen) ・ Number of establishments

Percentage change from the same month/term of the previous year (%)

第4表 都道府県別販売額等及び前年(度・同期・同月)比増減率

Table4 Sales value of convenience stores by prefectures and the percentage change from the same month/term of the previous year

年月	岐阜		静岡		愛知		三重		滋賀		京都	
	Gifu		Shizuoka		Aichi		Mie		Shiga		Kyoto	
	店舗数	店舗数	店舗数	店舗数	店舗数	店舗数	店舗数	店舗数	店舗数	店舗数	店舗数	店舗数
	Establishments	Establishments	Establishments	Establishments	Establishments	Establishments	Establishments	Establishments	Establishments	Establishments	Establishments	Establishments
2017年	158,575	891	355,439	1,736	719,448	3,621	156,792	815	114,926	565	213,264	1,064
2018	159,469	852	358,522	1,696	728,373	3,558	159,305	801	116,482	567	218,364	1,065
2019	160,626	848	361,775	1,685	737,570	3,531	159,636	791	117,858	566	224,602	1,065
2016年度	157,852	899	351,137	1,762	711,350	3,656	153,594	812	113,767	560	209,626	1,058
2017	158,672	878	355,866	1,731	721,023	3,610	157,053	813	115,333	562	214,340	1,061
2018	160,240	857	360,059	1,701	732,701	3,554	160,473	805	117,095	570	220,226	1,060
2018年10~12月	39,747	852	89,895	1,696	183,389	3,558	40,010	801	29,309	567	55,633	1,065
2019年1~3月	38,278	857	85,641	1,701	175,185	3,554	38,383	805	27,722	570	52,522	1,060
4~6	40,015	847	89,451	1,693	184,492	3,534	39,795	801	29,444	563	56,387	1,056
7~9	42,156	849	95,616	1,689	192,176	3,537	41,560	795	31,009	563	58,369	1,062
10~12	40,177	848	91,067	1,685	185,717	3,531	39,898	791	29,683	566	57,324	1,065
2018年10月	13,044	854	29,556	1,694	60,326	3,562	13,113	809	9,672	565	18,378	1,064
11	12,741	849	28,741	1,696	58,690	3,547	12,859	803	9,442	565	18,057	1,066
12	13,962	852	31,598	1,696	64,373	3,558	14,038	801	10,195	567	19,198	1,065
2019年1月	12,780	855	28,739	1,701	58,119	3,564	12,892	802	9,138	567	17,457	1,063
2	12,077	858	26,680	1,709	55,315	3,577	11,997	810	8,750	571	16,504	1,069
3	13,421	857	30,222	1,701	61,751	3,554	13,494	805	9,834	570	18,561	1,060
4	13,180	854	29,453	1,702	61,009	3,550	13,149	807	9,692	569	18,628	1,060
5	13,595	848	30,483	1,693	61,822	3,539	13,477	801	10,009	566	18,983	1,058
6	13,240	847	29,515	1,693	61,661	3,534	13,169	801	9,743	563	18,776	1,056
7	13,969	846	31,794	1,694	65,110	3,536	13,883	801	10,364	562	19,792	1,059
8	14,627	849	33,560	1,695	65,080	3,540	14,434	800	10,732	564	19,872	1,063
9	13,560	849	30,262	1,689	61,986	3,537	13,243	795	9,913	563	18,705	1,062
10	13,305	850	30,227	1,687	61,793	3,535	13,178	793	9,831	566	19,086	1,061
11	13,014	851	29,351	1,685	59,934	3,537	12,936	790	9,672	566	18,765	1,062
12	13,858	848	31,489	1,685	63,990	3,531	13,784	791	10,180	566	19,473	1,065
2017年	0.8	▲0.6	1.8	▲1.3	1.6	▲1.1	2.8	1.2	1.4	1.1	2.3	1.4
2018	0.6	▲4.4	0.9	▲2.3	1.2	▲1.7	1.6	▲1.7	1.4	0.4	2.4	0.1
2019	0.7	▲0.5	0.9	▲0.6	1.3	▲0.8	0.2	▲1.2	1.2	▲0.2	2.9	0.0
2016年度	-	0.6	-	1.9	-	1.8	-	1.0	-	1.8	-	2.6
2017	0.5	▲2.3	1.3	▲1.8	1.4	▲1.3	2.3	0.1	1.4	0.4	2.2	0.3
2018	1.0	▲2.4	1.2	▲1.7	1.6	▲1.6	2.2	▲1.0	1.5	1.4	2.7	▲0.1
2018年10~12月	0.1	▲4.4	0.9	▲2.3	1.0	▲1.7	1.2	▲1.7	1.1	0.4	2.2	0.1
2019年1~3月	2.1	▲2.4	1.8	▲1.7	2.5	▲1.6	3.1	▲1.0	2.3	1.4	3.7	▲0.1
4~6	1.5	▲2.2	1.7	▲1.1	2.1	▲0.8	1.5	▲0.6	2.3	▲0.4	3.8	▲0.3
7~9	▲1.5	▲0.8	▲1.0	▲0.1	▲0.6	▲0.5	▲3.0	▲1.5	▲0.8	0.0	1.1	0.0
10~12	1.1	▲0.5	1.3	▲0.6	1.3	▲0.8	▲0.3	▲1.2	1.3	▲0.2	3.0	0.0
2018年10月	▲1.9	▲4.5	▲0.1	▲2.9	▲0.8	▲2.8	▲0.2	▲1.9	▲0.1	0.0	0.9	0.3
11	0.4	▲4.6	0.8	▲2.6	1.3	▲2.4	1.6	▲1.5	1.1	0.2	2.4	0.2
12	1.7	▲4.4	2.1	▲2.3	2.3	▲1.7	2.3	▲1.7	2.3	0.4	3.3	0.1
2019年1月	1.7	▲3.7	1.9	▲1.6	2.0	▲1.4	5.2	▲0.2	2.5	0.4	3.2	0.2
2	4.2	▲2.5	2.8	▲2.0	4.2	▲1.3	3.9	▲0.7	4.1	1.1	5.6	0.3
3	0.5	▲2.4	0.9	▲1.7	1.5	▲1.6	0.6	▲1.0	0.5	1.4	2.4	▲0.1
4	1.8	▲2.3	2.0	▲1.7	2.7	▲1.3	1.3	▲0.4	3.0	0.5	3.7	0.0
5	2.6	▲2.8	2.1	▲1.5	2.4	▲1.5	2.5	▲0.9	2.9	0.0	4.5	0.1
6	0.1	▲2.2	1.1	▲1.1	1.2	▲0.8	0.6	▲0.6	0.9	▲0.4	3.3	▲0.3
7	▲3.7	▲2.4	▲3.5	▲1.1	▲1.6	▲0.9	▲3.9	▲0.9	▲2.6	▲0.4	▲0.0	0.1
8	0.2	▲1.8	0.7	▲0.4	0.9	▲0.6	▲2.0	▲1.4	0.6	0.0	2.7	0.2
9	▲1.0	▲0.8	▲0.2	▲0.1	▲1.1	▲0.5	▲3.2	▲1.5	▲0.6	0.0	0.6	0.0
10	2.0	▲0.5	2.3	▲0.4	2.4	▲0.8	0.5	▲2.0	1.6	0.2	3.9	▲0.3
11	2.1	0.2	2.1	▲0.6	2.1	▲0.3	0.6	▲1.6	2.4	0.2	3.9	▲0.4
12	▲0.7	▲0.5	▲0.3	▲0.6	▲0.6	▲0.8	▲1.8	▲1.2	▲0.1	▲0.2	1.4	0.0

注：前年(度・同期・同月)比増減率は、ギャップを調整するリンク係数(付表参照)で処理した数値で計算している。

Note: The percentage change from the same month/term of the previous year is calculated using the linked coefficient to adjust for discrepancies Refer to the Appendix table

大阪		兵庫		奈良		和歌山		鳥取		島根		Year and Month
Osaka		Hyogo		Nara		Wakayama		Tottori		Shimane		
店舗数	店舗数	店舗数	店舗数	店舗数	店舗数	店舗数	店舗数	店舗数	店舗数	店舗数	店舗数	
Establishments	Establishments	Establishments	Establishments	Establishments	Establishments	Establishments	Establishments	Establishments	Establishments	Establishments	Establishments	
791,947	3,873	408,399	2,027	85,822	467	67,621	365	45,092	246	52,467	283	C.Y. 2017
817,620	3,896	414,167	2,013	87,362	463	68,473	369	46,230	252	53,411	288	2018
843,223	3,891	423,336	1,977	89,299	458	70,033	370	46,746	257	54,207	287	2019
769,450	3,831	401,350	2,013	84,868	454	66,381	360	43,954	235	50,996	275	F.Y. 2016
798,345	3,871	409,734	2,017	86,203	465	67,840	364	45,416	250	52,732	280	2017
826,566	3,889	416,938	2,006	87,958	460	69,050	370	46,375	252	53,681	290	2018
208,111	3,896	104,630	2,013	22,034	463	17,252	369	11,612	252	13,502	288	Q4 2018
198,957	3,889	99,355	2,006	21,020	460	16,652	370	10,928	252	12,767	290	Q1 2019
210,756	3,886	105,946	1,991	22,432	458	17,410	369	11,610	255	13,501	290	Q2
219,422	3,889	110,775	1,988	23,246	461	18,350	370	12,389	259	14,255	291	Q3
214,088	3,891	107,260	1,977	22,601	458	17,621	370	11,819	257	13,684	287	Q4
68,657	3,881	34,454	2,007	7,232	462	5,640	369	3,837	252	4,441	286	Oct. 2018
66,809	3,893	33,529	2,008	7,094	463	5,536	371	3,733	252	4,346	287	Nov.
72,645	3,896	36,647	2,013	7,708	463	6,076	369	4,042	252	4,715	288	Dec.
65,643	3,896	33,107	2,009	7,013	463	5,613	369	3,675	252	4,283	288	Jan. 2019
63,096	3,900	31,161	2,012	6,595	463	5,212	373	3,399	254	3,963	290	Feb.
70,218	3,889	35,087	2,006	7,412	460	5,827	370	3,854	252	4,521	290	Mar.
69,516	3,889	34,815	2,003	7,432	461	5,744	370	3,820	253	4,446	290	Apr.
70,415	3,889	35,722	1,995	7,567	459	5,907	371	3,949	253	4,617	290	May
70,825	3,886	35,409	1,991	7,433	458	5,759	369	3,841	255	4,438	290	Jun.
74,397	3,882	37,280	1,988	7,781	460	6,104	369	4,150	258	4,765	292	Jul.
74,424	3,892	37,958	1,991	7,983	461	6,428	371	4,328	259	5,006	293	Aug.
70,601	3,889	35,537	1,988	7,482	461	5,818	370	3,911	259	4,484	291	Sep.
71,505	3,880	35,720	1,989	7,468	462	5,809	371	3,935	259	4,558	290	Oct.
69,102	3,887	34,561	1,988	7,340	462	5,701	371	3,812	258	4,414	289	Nov.
73,481	3,891	36,979	1,977	7,793	458	6,111	370	4,072	257	4,712	287	Dec.
3.8	1.9	2.5	1.9	1.6	3.3	2.8	1.7	3.6	7.0	3.8	5.6	C.Y. 2017
3.2	0.6	1.4	▲0.7	1.8	▲0.9	1.3	1.1	2.5	2.4	1.8	1.8	2018
3.1	▲0.1	2.2	▲1.8	2.2	▲1.1	2.3	0.3	1.1	2.0	1.5	▲0.3	2019
-	3.8	-	4.9	-	2.7	-	4.3	-	3.1	-	5.4	F.Y. 2016
3.8	1.0	2.1	0.2	1.6	2.4	2.2	1.1	3.3	6.4	3.4	1.8	2017
3.5	0.5	1.8	▲0.5	2.0	▲1.1	1.8	1.6	2.1	0.8	1.8	3.6	2018
3.1	0.6	0.9	▲0.7	1.0	▲0.9	1.7	1.1	1.2	2.4	1.7	1.8	Q4 2018
4.7	0.5	2.9	▲0.5	2.9	▲1.1	3.6	1.6	1.3	0.8	2.2	3.6	Q1 2019
3.9	0.5	3.5	▲0.8	3.6	▲0.9	3.9	0.5	1.5	1.6	2.6	2.8	Q2
1.3	0.3	0.1	▲0.8	▲0.0	▲0.4	▲0.2	0.3	▲0.0	2.8	0.0	1.7	Q3
2.9	▲0.1	2.5	▲1.8	2.6	▲1.1	2.1	0.3	1.8	2.0	1.3	▲0.3	Q4
1.1	0.2	▲0.7	▲1.0	▲0.3	▲0.4	0.4	2.2	0.1	5.0	▲0.7	1.1	Oct. 2018
3.7	0.5	1.1	▲1.1	0.8	▲0.6	1.5	2.2	1.3	3.7	2.5	1.4	Nov.
4.6	0.6	2.3	▲0.7	2.6	▲0.9	3.0	1.1	2.2	2.4	3.2	1.8	Dec.
4.1	0.8	3.2	▲0.0	3.1	▲0.6	3.6	1.1	1.9	2.4	2.3	1.4	Jan. 2019
7.1	0.9	4.2	▲0.6	4.7	0.0	5.6	1.9	2.3	1.6	2.5	2.5	Feb.
3.2	0.5	1.4	▲0.5	1.2	▲1.1	1.8	1.6	0.0	0.8	1.8	3.6	Mar.
4.7	0.4	3.5	▲0.6	3.6	▲0.9	3.8	1.1	1.3	0.8	2.5	2.8	Apr.
4.4	0.3	4.2	▲0.5	4.5	▲1.1	4.7	0.8	2.7	0.4	3.8	2.8	May
2.6	0.5	2.9	▲0.8	2.8	▲0.9	3.1	0.5	0.4	1.6	1.6	2.8	Jun.
1.5	0.3	▲0.4	▲1.3	▲1.4	▲0.6	▲0.6	0.3	▲0.5	2.4	▲0.4	3.2	Jul.
3.0	0.4	1.4	▲0.8	1.7	▲1.1	1.3	0.3	0.6	2.0	0.5	2.4	Aug.
▲0.6	0.3	▲0.6	▲0.8	▲0.4	▲0.4	▲1.4	0.3	▲0.2	2.8	▲0.1	1.7	Sep.
4.1	▲0.0	3.7	▲0.9	3.3	0.0	3.0	0.5	2.6	2.8	2.6	1.4	Oct.
3.4	▲0.2	3.1	▲1.0	3.5	▲0.2	3.0	0.0	2.1	2.4	1.6	0.7	Nov.
1.2	▲0.1	0.9	▲1.8	1.1	▲1.1	0.6	0.3	0.7	2.0	▲0.1	▲0.3	Dec.

Sales value (million yen) ・ Number of establishments

Percentage change from the same month/term of the previous year (%)

第4表 都道府県別販売額等及び前年(度・同期・同月)比増減率

Table4 Sales value of convenience stores by prefectures and the percentage change from the same month/term of the previous year

年月	岡山		広島		山口		徳島		香川		愛媛		高知	
	Okayama		Hiroshima		Yamaguchi		Tokushima		Kagawa		Ehime		Kochi	
	店舗数	店舗数	店舗数	店舗数	店舗数	店舗数	店舗数	店舗数	店舗数	店舗数	店舗数	店舗数	店舗数	店舗数
	Establishments	Establishments	Establishments	Establishments	Establishments	Establishments	Establishments	Establishments	Establishments	Establishments	Establishments	Establishments	Establishments	Establishments
2017年	157,755	774	252,282	1,187	119,265	558	58,801	335	74,548	419	100,775	588	53,348	281
2018	161,277	785	257,995	1,214	121,009	566	58,725	335	74,794	410	102,260	587	54,166	283
2019	165,406	788	263,588	1,221	122,722	572	59,338	326	75,676	405	103,211	586	54,948	283
2016年度	154,714	764	248,493	1,173	118,749	562	58,958	339	74,217	427	98,402	590	51,891	282
2017	158,303	771	253,368	1,195	119,530	560	58,734	334	74,612	419	101,188	590	53,554	286
2018	162,845	786	260,042	1,220	121,785	566	58,947	331	74,993	410	102,849	585	54,481	283
2018年10~12月	41,131	785	65,781	1,214	30,785	566	14,717	335	18,685	410	25,757	587	13,613	283
2019年1~3月	39,194	786	62,049	1,220	29,073	566	14,079	331	17,824	410	24,676	585	13,152	283
4~6	41,264	788	65,736	1,226	30,414	569	14,803	327	18,974	408	25,680	588	13,640	282
7~9	43,046	790	68,852	1,226	32,016	573	15,506	325	19,828	409	26,794	586	14,299	282
10~12	41,902	788	66,951	1,221	31,219	572	14,950	326	19,050	405	26,061	586	13,857	283
2018年10月	13,481	781	21,760	1,216	10,098	566	4,842	333	6,152	417	8,445	587	4,449	284
11	13,210	785	21,001	1,215	9,853	566	4,742	333	6,018	413	8,256	588	4,378	281
12	14,440	785	23,020	1,214	10,834	566	5,133	335	6,515	410	9,056	587	4,786	283
2019年1月	13,100	786	20,586	1,218	9,726	566	4,756	334	5,999	410	8,349	588	4,495	284
2	12,289	790	19,576	1,223	9,129	569	4,375	332	5,558	411	7,661	588	4,067	285
3	13,805	786	21,887	1,220	10,218	566	4,948	331	6,267	410	8,666	585	4,590	283
4	13,540	787	21,666	1,222	9,991	569	4,910	330	6,273	408	8,512	588	4,511	281
5	13,938	787	22,235	1,225	10,372	567	5,011	328	6,439	407	8,678	589	4,631	282
6	13,786	788	21,835	1,226	10,051	569	4,882	327	6,262	408	8,490	588	4,498	282
7	14,555	791	23,275	1,222	10,776	570	5,153	327	6,660	409	9,009	588	4,746	282
8	14,663	792	23,494	1,228	11,076	574	5,411	325	6,847	410	9,245	588	5,025	283
9	13,828	790	22,083	1,226	10,164	573	4,942	325	6,321	409	8,540	586	4,528	282
10	13,956	791	22,305	1,228	10,357	573	4,990	327	6,388	408	8,660	586	4,602	282
11	13,458	789	21,490	1,226	9,995	574	4,813	326	6,133	405	8,346	587	4,464	283
12	14,488	788	23,156	1,221	10,867	572	5,147	326	6,529	405	9,055	586	4,791	283
2017年	2.9	1.7	2.2	2.5	0.9	0.5	0.1	▲2.0	0.8	▲2.1	3.4	▲0.8	4.2	0.7
2018	2.2	1.4	2.3	2.3	1.5	1.4	▲0.1	0.0	0.3	▲2.1	1.5	▲0.2	1.5	0.7
2019	2.6	0.4	2.2	0.6	1.4	1.1	1.0	▲2.7	1.2	▲1.2	0.9	▲0.2	1.4	0.0
2016年度	-	2.7	-	3.4	-	3.5	-	▲0.9	-	▲1.2	-	0.7	-	6.0
2017	2.3	0.9	2.0	1.9	0.7	▲0.4	▲0.4	▲1.5	0.5	▲1.9	2.8	0.0	3.2	1.4
2018	2.9	1.9	2.6	2.1	1.9	1.1	0.4	▲0.9	0.5	▲2.1	1.6	▲0.8	1.7	▲1.0
2018年10~12月	2.7	1.4	2.6	2.3	2.2	1.4	0.5	0.0	▲0.1	▲2.1	0.6	▲0.2	1.2	0.7
2019年1~3月	4.2	1.9	3.4	2.1	2.7	1.1	1.6	▲0.9	1.1	▲2.1	2.4	▲0.8	2.5	▲1.0
4~6	4.6	2.1	3.5	1.7	2.6	1.4	2.3	▲1.8	2.5	▲2.6	2.4	▲0.2	2.0	▲0.7
7~9	▲0.0	1.8	0.3	0.8	▲0.8	1.4	▲1.2	▲2.1	▲0.7	▲1.9	▲2.0	▲0.3	▲0.3	▲0.7
10~12	1.9	0.4	1.8	0.6	1.4	1.1	1.6	▲2.7	2.0	▲1.2	1.2	▲0.2	1.8	0.0
2018年10月	1.2	2.0	2.0	2.6	1.4	1.8	▲1.0	▲0.6	▲2.0	▲1.0	▲2.0	▲1.2	▲0.8	0.7
11	2.8	1.8	2.4	2.4	2.2	1.4	0.7	▲0.6	0.1	▲1.7	1.6	0.2	1.2	▲1.1
12	4.0	1.4	3.5	2.3	2.9	1.4	1.7	0.0	1.4	▲2.1	2.3	▲0.2	3.0	0.7
2019年1月	4.0	1.6	3.0	2.4	2.3	1.6	2.0	▲0.6	1.5	▲2.4	2.7	▲0.2	3.1	1.4
2	5.6	2.5	4.8	2.3	4.5	1.8	2.6	▲0.6	2.0	▲1.9	3.2	▲0.7	3.4	0.0
3	3.1	1.9	2.6	2.1	1.6	1.1	0.4	▲0.9	0.1	▲2.1	1.6	▲0.8	1.0	▲1.0
4	3.9	1.8	3.7	1.8	3.3	1.6	2.4	▲1.2	2.5	▲2.4	2.1	0.0	1.8	▲1.7
5	5.5	2.1	3.7	2.1	3.5	1.3	2.9	▲1.5	3.6	▲3.1	3.2	▲0.3	2.2	▲1.1
6	4.3	2.1	3.0	1.7	1.0	1.4	1.8	▲1.8	1.3	▲2.6	1.8	▲0.2	1.9	▲0.7
7	▲0.2	1.8	0.4	0.8	▲1.6	1.2	▲2.6	▲2.1	▲1.3	▲2.2	▲3.0	0.3	▲0.8	▲1.4
8	0.3	3.1	0.4	1.1	0.1	1.4	0.3	▲2.7	0.3	▲1.9	▲1.1	0.3	0.9	0.0
9	▲0.1	1.8	▲0.1	0.8	▲1.0	1.4	▲1.3	▲2.1	▲1.0	▲1.9	▲1.9	▲0.3	▲1.0	▲0.7
10	3.5	1.3	2.5	1.0	2.6	1.2	3.1	▲1.8	3.8	▲2.2	2.5	▲0.2	3.4	▲0.7
11	1.9	0.5	2.3	0.9	1.4	1.4	1.5	▲2.1	1.9	▲1.9	1.1	▲0.2	2.0	0.7
12	0.3	0.4	0.6	0.6	0.3	1.1	0.3	▲2.7	0.2	▲1.2	▲0.0	▲0.2	0.1	0.0

注：前年(度、同期、同月)比増減率は、ギャップを調整するリンク係数(付表参照)で処理した数値で計算している。

Note: The percentage change from the same month/term of the previous year is calculated using the linked coefficient to adjust for discrepancies Refer to the Appendix table

福岡		佐賀		長崎		熊本		大分		宮崎		鹿児島		Year and Month
Fukuoka		Saga		Nagasaki		Kumamoto		Oita		Miyazaki		Kagoshima		
	店舗数		店舗数		店舗数		店舗数		店舗数		店舗数		店舗数	
	Establishments		Establishments		Establishments		Establishments		Establishments		Establishments		Establishments	
492,750	2,281	75,430	371	104,359	519	163,834	740	99,024	492	86,419	421	x	664	C.Y. 2017
506,694	2,328	76,974	376	107,872	532	165,052	765	101,419	502	88,560	430	x	672	2018
516,372	2,313	77,888	365	108,332	532	165,968	781	103,099	514	90,326	424	x	675	2019
481,323	2,245	74,263	367	101,438	500	161,728	719	97,242	484	84,790	410	x	657	F.Y. 2016
496,619	2,298	75,788	373	105,333	520	164,378	751	99,611	495	86,992	423	x	667	2017
510,603	2,326	77,512	372	108,376	531	165,637	766	102,284	507	89,361	429	x	674	2018
127,847	2,328	19,466	376	27,118	532	41,479	765	25,827	502	22,636	430	x	672	Q4 2018
122,364	2,326	18,605	372	26,071	531	39,674	766	24,683	507	21,739	429	x	674	Q1 2019
128,507	2,316	19,294	368	26,878	531	41,194	770	25,485	510	22,183	430	x	679	Q2
134,042	2,318	20,142	368	28,015	532	43,022	777	26,647	512	23,455	425	34,063	677	Q3
131,459	2,313	19,847	365	27,368	532	42,078	781	26,284	514	22,949	424	33,133	675	Q4
41,925	2,312	6,307	377	8,880	531	13,509	763	8,431	501	7,405	430	x	672	Oct. 2018
40,975	2,321	6,252	377	8,619	532	13,227	765	8,246	502	7,170	431	x	673	Nov.
44,947	2,328	6,907	376	9,619	532	14,743	765	9,150	502	8,061	430	x	672	Dec.
40,700	2,327	6,275	375	8,843	528	13,331	764	8,307	505	7,396	431	x	672	Jan. 2019
38,543	2,331	5,816	372	8,124	532	12,458	771	7,738	509	6,792	430	x	676	Feb.
43,121	2,326	6,514	372	9,104	531	13,885	766	8,638	507	7,551	429	x	674	Mar.
42,184	2,326	6,320	372	8,840	531	13,587	769	8,375	508	7,359	429	x	677	Apr.
43,459	2,314	6,619	367	9,132	532	14,003	770	8,657	509	7,502	430	x	677	May
42,864	2,316	6,355	368	8,906	531	13,604	770	8,453	510	7,322	430	x	679	Jun.
45,489	2,315	6,736	368	9,356	532	14,438	773	8,973	510	7,922	429	11,541	679	Jul.
45,558	2,323	6,934	367	9,768	533	14,756	777	9,196	512	8,099	428	11,789	680	Aug.
42,995	2,318	6,472	368	8,891	532	13,828	777	8,478	512	7,434	425	10,733	677	Sep.
43,929	2,317	6,571	366	9,061	531	14,026	780	8,762	513	7,621	425	11,048	676	Oct.
42,129	2,314	6,378	365	8,742	533	13,399	781	8,382	515	7,286	425	10,508	674	Nov.
45,401	2,313	6,898	365	9,565	532	14,653	781	9,140	514	8,042	424	11,577	675	Dec.
3.0	2.8	2.0	1.1	3.9	4.4	3.5	4.5	2.6	2.9	2.4	2.9	x	1.4	C.Y. 2017
2.8	2.1	2.0	1.3	3.4	2.5	0.7	3.4	2.4	2.0	2.5	2.1	x	1.2	2018
1.9	▲0.6	1.2	▲2.9	0.4	0.0	0.6	2.1	1.7	2.4	2.0	▲1.4	x	0.4	2019
-	3.8	-	1.9	-	4.0	-	3.3	-	2.8	-	▲0.5	x	▲1.9	F.Y. 2016
3.2	2.4	2.1	1.6	3.8	4.0	1.6	4.5	2.4	2.3	2.6	3.2	x	1.5	2017
2.8	1.2	2.3	▲0.3	2.9	2.1	0.8	2.0	2.7	2.4	2.7	1.4	x	1.0	2018
1.7	2.1	1.2	1.3	1.7	2.5	0.1	3.4	2.4	2.0	2.7	2.1	x	1.2	Q4 2018
3.3	1.2	3.0	▲0.3	2.0	2.1	1.5	2.0	3.6	2.4	3.8	1.4	x	1.0	Q1 2019
2.3	0.8	2.1	▲1.1	1.9	1.3	0.7	2.0	2.2	3.0	2.9	1.2	x	1.0	Q2
▲0.5	0.4	▲1.9	▲2.1	▲2.7	0.0	▲1.3	1.7	▲0.7	2.8	0.1	▲0.9	x	0.7	Q3
2.8	▲0.6	2.0	▲2.9	0.9	0.0	1.4	2.1	1.8	2.4	1.4	▲1.4	x	0.4	Q4
▲0.2	1.8	▲0.8	1.3	0.1	3.1	▲2.3	3.4	0.8	2.2	1.8	3.1	x	1.1	Oct. 2018
2.2	1.7	1.5	1.6	2.1	3.1	0.3	3.4	2.6	1.6	2.4	2.6	x	1.5	Nov.
3.2	2.1	2.9	1.3	2.8	2.5	2.1	3.4	3.7	2.0	3.9	2.1	x	1.2	Dec.
3.1	1.9	3.2	0.3	2.2	1.7	1.6	2.8	3.6	2.4	3.7	1.9	x	1.1	Jan. 2019
4.9	1.7	4.5	▲0.5	3.4	2.3	3.5	2.7	5.3	2.6	5.2	1.7	x	1.5	Feb.
2.1	1.2	1.5	▲0.3	0.5	2.1	▲0.3	2.0	2.2	2.4	2.7	1.4	x	1.0	Mar.
2.7	1.0	2.1	0.3	1.5	1.7	1.3	2.1	2.3	2.6	3.7	1.2	x	1.2	Apr.
3.1	0.7	3.6	▲1.3	3.1	1.5	1.5	2.1	3.1	2.6	2.9	0.7	x	0.7	May
1.1	0.8	0.5	▲1.1	1.1	1.3	▲0.5	2.0	1.1	3.0	2.1	1.2	x	1.0	Jun.
▲1.1	0.3	▲3.8	▲1.6	▲4.1	0.9	▲2.8	2.0	▲1.4	3.2	▲1.0	0.9	x	0.7	Jul.
0.4	0.6	▲1.2	▲2.4	▲2.2	0.0	▲0.5	1.6	0.1	2.8	1.7	0.2	x	0.6	Aug.
▲0.9	0.4	▲0.7	▲2.1	▲1.9	0.0	▲0.5	1.7	▲0.7	2.8	▲0.3	▲0.9	x	0.7	Sep.
4.8	0.2	4.2	▲2.9	2.0	0.0	3.8	2.2	3.9	2.4	2.9	▲1.2	x	0.6	Oct.
2.8	▲0.3	2.0	▲3.2	1.4	0.2	1.3	2.1	1.6	2.6	1.6	▲1.4	x	0.1	Nov.
1.0	▲0.6	▲0.1	▲2.9	▲0.6	0.0	▲0.6	2.1	▲0.1	2.4	▲0.2	▲1.4	x	0.4	Dec.

Sales value (million yen) ・ Number of establishments

Percentage change from the same month/term of the previous year (%)

第4表 都道府県別販売額等及び前年(度・同期・同月)比増減率

Table4 Sales value of convenience stores by prefectures and the percentage change from the same month/term of the previous year

年月	沖縄 Okinawa		Year and Month
	店舗数 Establishments		
2017年	x	542	C.Y. 2017
2018	x	557	2018
2019	x	594	2019
2016年度	x	529	F.Y. 2016
2017	x	549	2017
2018	x	557	2018
2018年10~12月	x	557	Q4 2018
2019年1~3月	x	557	Q1 2019
4~6	x	559	Q2
7~9	36,769	580	Q3
10~12	35,273	594	Q4
2018年10月	x	552	Oct. 2018
11	x	555	Nov.
12	x	557	Dec.
2019年1月	x	556	Jan. 2019
2	x	558	Feb.
3	x	557	Mar.
4	x	558	Apr.
5	x	557	May
6	x	559	Jun.
7	12,546	576	Jul.
8	12,634	579	Aug.
9	11,589	580	Sep.
10	11,908	586	Oct.
11	11,346	592	Nov.
12	12,019	594	Dec.
2017年	x	3.4	C.Y. 2017
2018	x	2.8	2018
2019	x	6.6	2019
2016年度	x	▲2.6	F.Y. 2016
2017	x	3.8	2017
2018	x	1.5	2018
2018年10~12月	x	2.8	Q4 2018
2019年1~3月	x	1.5	Q1 2019
4~6	x	2.0	Q2
7~9	x	4.9	Q3
10~12	x	6.6	Q4
2018年10月	x	2.2	Oct. 2018
11	x	2.8	Nov.
12	x	2.8	Dec.
2019年1月	x	2.4	Jan. 2019
2	x	1.8	Feb.
3	x	1.5	Mar.
4	x	1.6	Apr.
5	x	1.6	May
6	x	2.0	Jun.
7	x	4.9	Jul.
8	x	5.1	Aug.
9	x	4.9	Sep.
10	x	6.2	Oct.
11	x	6.7	Nov.
12	x	6.6	Dec.

販売額
(百万円)店舗数
(店)

Sales value (million yen) · Number of establishments

前年(度・同期・同月)
比増減率

(%)

Percentage change from the same month/term of the previous year (%)

注：前年(度・同期・同月)比増減率は、ギャップを調整するリンク係数(付表参照)で処理した数値で計算している。

Note: The percentage change from the same month/term of the previous year is calculated using the linked coefficient to adjust for discrepancies Refer to the Appendix table

第5部 家電大型専門店販売 Part5 Large-scale speciality retailers for home electric appliances sales value

第1表 商品別販売額等及び前年（度、同期、同月）比増減率

Table1 Sales value by goods and the percentage change from the same month/term of the previous year

年月	商品販売額 Sales of goods	A V家電	情報家電	通信家電	カメラ類	生活家電	その他	店舗数 (店) Number of establishments	Year and Month
		Audio visual home electronics	Information appliances	Communication appliances	Cameras	Home electric appliances	Others		
2017年	4,311,504	588,194	958,289	337,083	191,894	1,797,471	438,573	2,529	C Y 2017
2018	4,391,151	609,944	947,207	353,571	182,296	1,849,242	448,891	2,498	2018
2019	4,536,340	650,847	985,894	333,667	162,942	1,933,785	469,205	2,547	2019
2016年度	4,198,357	578,373	887,974	330,661	185,266	1,763,022	453,061	2,478	F Y 2016
2017	4,334,791	591,075	962,816	346,679	190,975	1,805,018	438,228	2,467	2017
2018	4,416,425	612,424	950,052	360,324	177,572	1,862,257	453,796	2,496	2018
2018年10~12月	1,151,381	168,506	280,212	95,342	44,932	438,112	124,277	2,498	Q4 2018
2019年1~3月	1,118,382	161,131	256,300	105,858	41,547	440,490	113,056	2,496	Q1 2019
4~6	1,055,854	139,036	214,384	74,539	41,632	475,326	110,937	2,510	Q2
7~9	1,329,886	193,788	247,473	83,130	44,977	633,370	127,148	2,514	Q3
10~12	1,032,218	156,892	267,737	70,140	34,786	384,599	118,064	2,547	Q4
2018年10月	309,892	44,100	64,604	30,621	14,576	119,883	36,108	2,484	Oct 2018
11	337,101	47,499	75,941	29,889	12,702	134,635	36,435	2,496	Nov
12	504,388	76,907	139,667	34,832	17,654	183,594	51,734	2,498	Dec
2019年1月	384,897	57,180	90,898	33,397	13,264	150,857	39,301	2,486	Jan 2019
2	307,366	43,963	68,797	27,741	11,301	122,016	33,548	2,490	Feb
3	426,119	59,988	96,605	44,720	16,982	167,617	40,207	2,496	Mar
4	335,419	45,664	80,301	25,500	15,157	132,141	36,656	2,502	Apr
5	346,594	42,567	65,477	26,749	13,858	161,878	36,065	2,500	May
6	373,841	50,805	68,606	22,290	12,617	181,307	38,216	2,510	Jun
7	403,725	57,200	70,816	21,720	13,297	200,425	40,267	2,510	Jul
8	410,770	58,129	72,078	24,641	12,666	203,303	39,953	2,515	Aug
9	515,391	78,459	104,579	36,769	19,014	229,642	46,928	2,514	Sep
10	265,914	39,855	59,700	22,229	10,419	98,729	34,982	2,519	Oct
11	318,483	46,005	78,264	21,822	10,855	125,775	35,762	2,540	Nov
12	447,821	71,032	129,773	26,089	13,512	160,095	47,320	2,547	Dec
2017年	3.1	1.7	9.3	2.6	3.9	2.4	▲4.5	2.3	C Y 2017
2018	2.1	3.7	▲1.2	7.5	▲5.0	2.9	2.4	1.4	2018
2019	3.3	6.7	4.1	▲5.6	▲10.6	4.6	4.5	2.0	2019
2016年度	▲0.7	▲0.8	▲3.3	2.3	▲10.7	2.2	▲3.9	2.0	F Y 2016
2017	3.3	2.2	8.4	5.6	3.1	2.4	▲3.3	2.2	2017
2018	2.1	3.6	▲1.3	5.8	▲7.0	3.2	3.6	1.2	2018
2018年10~12月	2.2	4.5	2.7	▲1.6	▲4.7	2.1	4.4	1.4	Q4 2018
2019年1~3月	2.3	1.6	1.1	6.8	▲10.2	3.0	4.5	1.2	Q1 2019
4~6	4.9	2.1	1.9	0.1	▲8.5	9.0	6.2	1.3	Q2
7~9	16.7	32.1	21.8	▲1.8	▲1.4	15.7	13.5	1.2	Q3
10~12	▲10.3	▲6.9	▲4.5	▲26.4	▲22.6	▲12.2	▲5.0	2.0	Q4
2018年10月	0.0	1.4	▲7.5	14.5	▲7.3	▲0.0	5.9	1.6	Oct 2018
11	▲1.7	3.1	▲0.2	▲14.8	▲7.5	▲1.1	2.4	1.3	Nov
12	6.5	7.4	10.1	▲0.8	▲0.3	6.0	4.8	1.4	Dec
2019年1月	0.2	▲1.9	0.2	3.3	▲12.4	1.1	2.2	1.0	Jan 2019
2	0.3	1.9	▲1.3	1.6	▲13.9	0.4	5.7	1.1	Feb
3	5.9	4.9	3.8	13.3	▲5.6	7.0	6.0	1.2	Mar
4	0.6	0.1	0.9	▲3.6	▲4.5	1.8	1.7	1.3	Apr
5	7.0	▲0.0	▲0.4	6.0	▲11.1	14.9	5.9	1.2	May
6	6.9	6.1	5.5	▲2.1	▲9.9	9.6	11.1	1.3	Jun
7	▲10.6	10.9	4.3	▲15.3	▲10.9	▲20.7	4.1	1.3	Jul
8	17.4	26.2	7.8	▲6.6	▲10.8	26.7	11.2	1.4	Aug
9	52.4	60.0	52.8	12.6	15.3	71.2	25.6	1.2	Sep
10	▲14.2	▲9.6	▲7.6	▲27.4	▲28.5	▲17.6	▲3.1	1.4	Oct
11	▲5.5	▲3.1	3.1	▲27.0	▲14.5	▲6.6	▲1.8	1.8	Nov
12	▲11.2	▲7.6	▲7.1	▲25.1	▲23.5	▲12.8	▲8.5	2.0	Dec

注:前年(度、同期、同月)比増減率は、ギャップを調整するリンク係数(付表参照)で処理した数値で計算している。

Note:The percentage change from the same month/term of the previous year is calculated using the linked coefficient to adjust for discrepancies. Refer to the appendix table.

第2表 経済産業局別販売額等及び前年(度、同期、同月)比増減率

Table2 Sales value by regional bureau of METI and the percentage change from the same month/term of the previous year

年 月	北海道		東北		関東		中部		近畿		中国		四国		九州		沖縄		Year and month
	店舗数	店舗数	店舗数	店舗数	店舗数	店舗数	店舗数	店舗数	店舗数	店舗数	店舗数	店舗数	店舗数	店舗数	店舗数	店舗数	店舗数	店舗数	
2017年	141,200	90	215,892	173	1,999,440	926	426,365	308	819,250	448	237,072	170	98,849	87	340,065	305	33,371	22	C.Y. 2017
2018	143,735	91	215,054	174	2,050,915	881	435,060	306	833,005	456	241,616	172	99,367	87	338,923	309	33,476	22	2018
2019	150,545	92	222,656	176	2,114,506	906	446,101	313	870,867	464	249,679	174	100,853	87	346,217	312	34,916	23	2019
2016年度	136,978	88	214,701	174	1,945,941	893	412,756	306	797,755	444	230,457	166	98,232	86	329,756	300	31,781	21	F.Y. 2016
2017	141,377	91	215,225	173	2,012,508	863	428,592	306	824,096	448	237,787	171	99,040	87	342,345	306	33,821	22	2017
2018	144,984	91	215,536	174	2,067,142	887	437,464	307	837,059	455	242,984	172	99,205	87	338,479	301	33,572	22	2018
2018年10~12月	38,627	91	55,020	174	545,990	881	113,487	306	218,874	456	62,231	172	25,049	87	84,516	309	7,587	22	Q4 2018
2019年1~3月	38,146	91	57,836	174	520,523	887	110,381	307	210,881	455	61,807	172	24,895	87	85,472	301	8,441	22	Q1 2019
4~6	33,269	91	48,391	175	497,090	889	103,564	308	202,865	459	56,582	172	23,111	86	81,925	307	9,057	23	Q2
7~9	44,938	91	65,992	175	608,707	889	134,587	311	252,419	457	76,413	172	31,223	86	104,691	310	10,916	23	Q3
10~12	34,192	92	50,437	176	488,186	906	97,569	313	204,702	464	54,877	174	21,624	87	74,129	312	6,502	23	Q4
2018年10月	10,835	91	15,524	174	147,603	871	29,687	306	57,800	454	16,233	171	6,534	87	23,201	308	2,475	22	Oct. 2018
11	11,492	91	16,166	173	158,346	880	33,172	306	64,041	456	19,195	172	7,459	87	25,041	309	2,189	22	Nov.
12	16,300	91	23,330	174	240,041	881	50,628	306	97,033	456	26,803	172	11,056	87	36,274	309	2,923	22	Dec.
2019年1月	13,059	91	22,551	174	179,978	876	37,738	306	71,249	457	20,174	172	8,289	87	29,074	301	2,785	22	Jan. 2019
2	10,215	91	14,614	174	144,810	882	29,958	306	58,658	455	16,668	172	6,875	87	23,279	301	2,289	22	Feb.
3	14,872	91	20,671	174	195,735	887	42,685	307	80,974	455	24,965	172	9,731	87	33,119	301	3,367	22	Mar.
4	10,687	91	15,262	174	160,763	885	31,536	308	64,094	459	17,264	172	6,974	87	25,929	304	2,910	22	Apr.
5	10,952	91	16,263	173	165,215	884	33,852	308	65,857	458	17,125	172	7,514	86	26,880	306	2,936	22	May
6	11,630	91	16,866	175	171,112	889	38,176	308	72,914	459	22,193	172	8,623	86	29,116	307	3,211	23	Jun.
7	12,345	91	19,070	175	186,194	888	40,504	307	77,107	460	22,994	172	9,601	86	32,400	308	3,510	23	Jul.
8	14,190	91	21,082	175	188,655	889	41,678	311	77,784	460	23,050	172	9,491	86	31,631	308	3,209	23	Aug.
9	18,403	91	25,840	175	233,858	889	52,405	311	97,528	457	30,369	172	12,131	86	40,660	310	4,197	23	Sep.
10	8,821	91	13,174	175	127,744	894	24,319	310	52,479	457	13,213	172	5,088	86	19,261	311	1,815	23	Oct.
11	10,599	92	15,737	175	150,533	903	30,270	312	62,572	463	17,366	174	6,656	87	22,734	311	2,016	23	Nov.
12	14,772	92	21,526	176	209,909	906	42,980	313	89,651	464	24,298	174	9,880	87	32,134	312	2,671	23	Dec.
2017年	3.2	1.1	0.2	▲0.6	3.0	3.8	3.7	1.3	3.0	0.7	3.9	2.4	0.7	1.2	4.1	3.4	6.5	4.8	C.Y. 2017
2018	1.8	1.1	▲0.4	0.6	3.1	2.2	2.0	▲0.3	1.7	1.8	1.9	1.2	0.5	0.0	▲0.3	1.3	0.3	0.0	2018
2019	4.7	1.1	3.5	1.1	3.1	2.8	2.5	2.3	4.5	1.8	3.3	1.2	1.5	0.0	2.2	1.0	4.3	4.5	2019
2016年度	0.1	▲1.1	▲1.3	1.8	▲1.6	2.1	▲0.3	2.0	▲1.7	2.1	2.5	3.8	0.5	1.2	3.9	2.0	4.5	0.0	F.Y. 2016
2017	3.2	3.4	0.2	▲0.6	3.5	3.9	3.8	0.3	3.3	0.9	3.2	3.0	0.8	1.2	3.8	2.0	6.4	4.8	2017
2018	2.6	0.0	0.1	0.6	3.1	2.8	2.1	0.3	1.6	1.6	2.2	0.6	0.2	0.0	▲1.1	▲1.6	▲0.7	0.0	2018
2018年10~12月	3.0	1.1	▲0.3	0.6	3.4	2.2	1.6	▲0.3	1.9	1.8	1.9	1.2	▲0.2	0.0	▲0.6	1.3	▲0.1	0.0	Q4 2018
2019年1~3月	3.4	0.0	0.8	0.6	3.2	2.8	2.2	0.3	2.0	1.6	2.3	0.6	▲0.6	0.0	▲0.5	▲1.6	1.2	0.0	Q1 2019
4~6	4.2	1.1	5.0	1.2	4.4	2.1	6.1	0.3	5.4	1.5	7.9	0.6	4.6	▲1.1	3.4	0.7	0.4	4.5	Q2
7~9	23.8	0.0	16.6	0.6	16.0	1.8	16.1	2.0	17.5	0.7	14.9	0.6	15.0	▲1.1	17.2	1.3	28.1	4.5	Q3
10~12	▲11.5	1.1	▲8.3	1.1	▲10.6	2.8	▲14.0	2.3	▲6.5	1.8	▲11.8	1.2	▲13.7	0.0	▲12.3	1.0	▲14.3	4.5	Q4
2018年10月	1.8	2.2	▲2.9	0.6	0.6	2.5	▲0.0	0.3	0.7	1.6	▲1.3	1.2	▲1.6	0.0	▲2.4	1.3	0.0	0.0	Oct. 2018
11	0.4	1.1	▲2.5	0.0	▲0.8	2.0	▲3.3	▲0.3	▲2.9	1.6	0.6	1.2	▲2.2	0.0	▲3.5	1.6	▲0.8	0.0	Nov.
12	5.8	1.1	3.3	0.6	8.2	2.2	6.0	▲0.3	6.0	1.8	4.9	1.2	2.0	0.0	2.8	1.3	0.3	0.0	Dec.
2019年1月	0.8	1.1	▲1.0	0.6	1.8	1.7	▲0.5	0.0	▲0.7	2.2	▲0.9	1.2	▲4.2	0.0	▲3.6	▲1.6	▲1.6	0.0	Jan. 2019
2	2.7	1.1	0.6	0.6	0.8	2.3	0.4	0.0	▲0.0	2.0	▲2.1	0.6	▲2.4	0.0	▲1.2	▲1.6	0.5	0.0	Feb.
3	6.2	0.0	3.1	0.6	6.5	2.8	6.2	0.3	5.9	1.6	8.3	0.6	4.0	0.0	2.8	▲1.6	4.0	0.0	Mar.
4	▲1.0	0.0	▲0.6	0.6	0.6	2.4	0.6	0.7	0.9	1.8	1.8	0.6	0.4	0.0	0.4	▲0.3	0.4	0.0	Apr.
5	6.1	1.1	11.5	0.0	7.6	2.0	7.2	0.3	7.0	2.0	4.7	0.6	6.7	▲1.1	3.6	0.3	▲6.3	0.0	May
6	7.7	1.1	4.6	1.2	5.1	2.1	10.1	0.3	8.1	1.5	16.0	0.6	6.3	▲1.1	6.2	0.7	7.4	4.5	Jun.
7	▲4.3	0.0	▲15.0	1.2	▲9.0	2.2	▲14.3	0.0	▲10.3	1.5	▲16.1	0.6	▲18.0	▲1.1	▲10.6	1.0	14.1	4.5	Jul.
8	24.5	0.0	23.3	0.6	16.5	2.1	21.1	2.0	16.4	1.3	15.7	0.6	19.2	▲1.1	14.8	0.7	13.2	4.5	Aug.
9	53.3	0.0	51.4	0.6	48.0	1.8	52.7	2.0	57.4	0.7	58.4	0.6	61.8	▲1.1	59.5	1.3	60.7	4.5	Sep.
10	▲18.6	0.0	▲15.1	0.6	▲13.5	2.6	▲18.1	1.3	▲9.2	0.7	▲18.6	0.6	▲22.1	▲1.1	▲17.0	1.0	▲26.7	4.5	Oct.
11	▲7.8	1.1	▲2.7	1.2	▲4.9	2.6	▲8.7	2.0	▲2.3	1.5	▲9.5	1.2	▲10.8	0.0	▲9.2	0.6	▲7.9	4.5	Nov.
12	▲9.4	1.1	▲7.7	1.1	▲12.6	2.8	▲15.1	2.3	▲7.6	1.8	▲9.3	1.2	▲10.6	0.0	▲11.4	1.0	▲8.6	4.5	Dec.

注:前年(度、同期、同月)比増減率は、ギャップを調整するリンク係数(付表参照)で処理した数値で計算している。

Note:The percentage change from the same month/term of the previous year is calculated using the linked coefficient to adjust for discrepancies Refer to the appendix table

第3表 都道府県別販売額等及び前年(度、同期、同月)比増減率

Table3 Sales value by prefectures and the percentage change from the same month/term of the previous year.

年 月	北海道 Hokkaido		青森 Aomori		岩手 Iwate		宮城 Miyagi		秋田 Akita		山形 Yamagata		Year and Month
	店舗数 Establishments	店舗数 Establishments	店舗数 Establishments	店舗数 Establishments	店舗数 Establishments	店舗数 Establishments	店舗数 Establishments	店舗数 Establishments	店舗数 Establishments	店舗数 Establishments	店舗数 Establishments		
2017年	141,200	90	26,738	21	26,304	27	68,891	39	21,211	23	23,654	25	C Y 2017
2018	143,735	91	26,675	21	26,440	27	68,571	39	21,492	23	23,438	25	2018
2019	150,545	92	27,659	21	27,608	27	70,542	41	22,296	23	23,962	25	2019
2016年度	136,978	88	26,611	22	26,145	27	67,964	39	21,032	23	23,432	25	F Y 2016
2017	141,377	91	26,682	21	26,220	27	68,932	39	21,215	23	23,513	25	2017
2018	144,984	91	26,633	21	26,522	27	68,794	39	21,535	23	23,490	25	2018
2018年10~12月	38,627	91	6,928	21	6,856	27	17,013	39	5,629	23	6,191	25	Q4 2018
2019年1~3月	38,146	91	7,019	21	7,073	27	19,344	39	5,572	23	6,046	25	Q1 2019
4~6	33,269	91	5,988	21	6,124	27	15,460	40	4,818	23	5,195	25	Q2
7~9	44,938	91	8,402	21	8,331	27	20,157	40	6,870	23	7,244	25	Q3
10~12	34,192	92	6,250	21	6,080	27	15,581	41	5,036	23	5,477	25	Q4
2018年10月	10,835	91	1,982	21	1,930	27	4,790	39	1,650	23	1,745	25	Oct 2018
11	11,492	91	2,044	21	2,043	27	5,052	38	1,650	23	1,792	25	Nov
12	16,300	91	2,902	21	2,883	27	7,171	39	2,329	23	2,654	25	Dec
2019年1月	13,059	91	2,539	21	2,741	27	8,062	39	2,095	23	2,239	25	Jan 2019
2	10,215	91	1,783	21	1,773	27	4,701	39	1,426	23	1,591	25	Feb
3	14,872	91	2,697	21	2,559	27	6,581	39	2,051	23	2,216	25	Mar
4	10,687	91	1,877	21	1,917	27	5,004	39	1,496	23	1,633	25	Apr
5	10,952	91	2,027	21	2,076	27	5,156	38	1,643	23	1,717	25	May
6	11,630	91	2,084	21	2,131	27	5,300	40	1,679	23	1,845	25	Jun
7	12,345	91	2,345	21	2,353	27	5,879	40	1,937	23	2,088	25	Jul
8	14,190	91	2,628	21	2,684	27	6,327	40	2,199	23	2,353	25	Aug
9	18,403	91	3,429	21	3,294	27	7,951	40	2,734	23	2,803	25	Sep
10	8,821	91	1,652	21	1,582	27	4,082	40	1,308	23	1,410	25	Oct
11	10,599	92	1,937	21	1,873	27	4,918	40	1,592	23	1,621	25	Nov
12	14,772	92	2,661	21	2,625	27	6,581	41	2,136	23	2,446	25	Dec
2017年	3.2	1.1	0.7	▲4.5	0.3	0.0	1.4	0.0	▲0.2	0.0	0.7	0.0	C Y 2017
2018	1.8	1.1	▲0.2	0.0	0.5	0.0	▲0.5	0.0	1.3	0.0	▲0.9	0.0	2018
2019	4.7	1.1	3.7	0.0	4.4	0.0	2.9	5.1	3.7	0.0	2.2	0.0	2019
2016年度	0.1	▲1.1	1.1	▲4.3	▲0.9	8.0	▲0.8	5.4	▲1.2	▲4.2	▲1.0	4.2	F Y 2016
2017	3.2	3.4	0.3	▲4.5	0.3	0.0	1.4	0.0	0.9	0.0	0.3	0.0	2017
2018	2.6	0.0	▲0.2	0.0	1.2	0.0	▲0.2	0.0	1.5	0.0	▲0.1	0.0	2018
2018年10~12月	3.0	1.1	0.5	0.0	0.5	0.0	▲0.9	0.0	1.4	0.0	▲1.2	0.0	Q4 2018
2019年1~3月	3.4	0.0	▲0.6	0.0	1.2	0.0	1.2	0.0	0.8	0.0	0.9	0.0	Q1 2019
4~6	4.2	1.1	5.3	0.0	8.5	3.8	3.7	2.6	6.4	0.0	5.8	0.0	Q2
7~9	23.8	0.0	20.0	0.0	19.9	0.0	15.0	2.6	18.3	0.0	14.2	0.0	Q3
10~12	▲11.5	1.1	▲9.8	0.0	▲11.3	0.0	▲8.4	5.1	▲10.5	0.0	▲11.5	0.0	Q4
2018年10月	1.8	2.2	▲1.6	0.0	▲3.0	0.0	▲4.4	0.0	0.2	0.0	▲1.5	0.0	Oct 2018
11	0.4	1.1	▲1.1	0.0	1.8	0.0	▲4.1	▲2.6	▲0.5	0.0	▲4.4	0.0	Nov
12	5.8	1.1	3.1	0.0	2.1	0.0	4.2	0.0	3.6	0.0	1.2	0.0	Dec
2019年1月	0.8	1.1	▲4.2	0.0	▲0.6	0.0	0.2	0.0	▲3.9	0.0	▲1.2	0.0	Jan 2019
2	2.7	1.1	0.1	0.0	1.9	0.0	▲1.3	0.0	6.8	0.0	1.9	0.0	Feb
3	6.2	0.0	2.6	0.0	2.6	0.0	4.2	0.0	1.8	0.0	2.3	0.0	Mar
4	▲1.0	0.0	0.3	0.0	▲2.0	0.0	▲0.9	0.0	▲0.3	0.0	0.6	0.0	Apr
5	6.1	1.1	10.0	0.0	20.4	0.0	7.7	▲2.6	16.7	0.0	10.7	0.0	May
6	7.7	1.1	5.7	0.0	8.6	3.8	4.4	2.6	3.8	0.0	6.3	0.0	Jun
7	▲4.3	0.0	▲12.4	0.0	▲13.6	3.8	▲13.5	2.6	▲18.5	0.0	▲17.4	0.0	Jul
8	24.5	0.0	21.1	0.0	28.8	0.0	18.5	2.6	29.3	0.0	21.2	0.0	Aug
9	53.3	0.0	59.2	0.0	53.8	0.0	47.5	2.6	58.2	0.0	49.7	0.0	Sep
10	▲18.6	0.0	▲16.6	0.0	▲18.0	0.0	▲14.8	2.6	▲20.7	0.0	▲19.2	0.0	Oct
11	▲7.8	1.1	▲5.2	0.0	▲8.3	0.0	▲2.7	5.3	▲3.5	0.0	▲9.5	0.0	Nov
12	▲9.4	1.1	▲8.3	0.0	▲8.9	0.0	▲8.2	5.1	▲8.3	0.0	▲7.8	0.0	Dec

注:前年(度、同期、同月)比増減率は、ギャップを調整するリンク係数(付表参照)で処理した数値で計算している。

Note:The percentage change from the same month/term of the previous year is calculated using the linked coefficient to adjust for discrepancies. Refer to the appendix table.

第3表 都道府県別販売額等及び前年(度、同期、同月)比増減率

Table3 Sales value by prefectures and the percentage change from the same month/term of the previous year.

年 月	福島 Fukushima		茨城 Ibaraki		栃木 Tochigi		群馬 Gunma		埼玉 Saitama		千葉 Chiba		東京 Tokyo	
	販売額 (百万円)	店舗数 (店)	販売額 (百万円)	店舗数 (店)	販売額 (百万円)	店舗数 (店)	販売額 (百万円)	店舗数 (店)	販売額 (百万円)	店舗数 (店)	販売額 (百万円)	店舗数 (店)	販売額 (百万円)	店舗数 (店)
2017年	49,094	38	79,188	59	76,187	43	74,174	39	183,217	136	171,756	122	851,723	163
2018	48,438	39	81,303	59	82,773	44	81,353	39	183,646	126	174,995	115	883,149	155
2019	50,589	39	87,012	59	95,209	44	84,640	38	187,951	123	181,350	119	899,597	171
2016年度	49,517	38	78,309	58	72,516	43	69,097	38	178,111	128	168,380	118	826,242	160
2017	48,663	38	79,881	58	77,282	44	74,957	39	183,850	125	173,233	114	860,237	151
2018	48,562	39	81,855	59	85,996	44	84,646	38	184,016	127	174,727	117	890,115	157
2018年10~12月	12,403	39	20,695	59	22,978	44	22,310	39	47,613	126	45,026	115	239,793	155
2019年1~3月	12,782	39	20,783	59	23,431	44	21,763	38	45,093	127	42,355	117	225,661	157
4~6	10,806	39	20,005	59	21,254	44	19,460	37	44,818	124	42,898	119	214,471	159
7~9	14,988	39	26,423	59	26,719	44	24,898	37	56,134	122	55,297	118	247,271	160
10~12	12,013	39	19,801	59	23,805	44	18,519	38	41,906	123	40,800	119	212,194	171
2018年10月	3,427	39	5,531	59	6,001	44	6,173	39	12,576	124	11,981	114	65,952	152
11	3,585	39	5,962	59	6,718	44	7,219	39	13,542	125	12,974	115	69,616	156
12	5,391	39	9,202	59	10,259	44	8,918	39	21,495	126	20,071	115	104,225	155
2019年1月	4,875	39	7,377	58	8,256	44	7,433	39	16,178	126	14,957	115	76,234	155
2	3,340	39	5,637	58	6,304	44	6,025	39	12,354	127	11,692	117	64,142	154
3	4,567	39	7,769	59	8,871	44	8,305	38	16,561	127	15,706	117	85,285	157
4	3,335	39	6,091	59	6,921	44	6,028	37	14,047	125	13,392	118	71,598	157
5	3,644	39	6,813	59	7,066	44	6,566	37	15,229	124	14,449	118	70,687	157
6	3,827	39	7,101	59	7,267	44	6,866	37	15,542	124	15,057	119	72,186	159
7	4,468	39	8,166	59	8,021	44	7,204	37	17,041	124	17,004	119	76,396	158
8	4,891	39	8,326	59	8,146	44	7,873	37	17,681	123	17,177	119	75,208	159
9	5,629	39	9,931	59	10,552	44	9,821	37	21,412	122	21,116	118	95,667	160
10	3,140	39	4,785	59	5,498	44	4,693	37	10,673	122	10,539	118	57,186	164
11	3,796	39	6,252	59	7,622	44	5,776	38	13,000	123	12,714	119	65,431	168
12	5,077	39	8,764	59	10,685	44	8,050	38	18,233	123	17,547	119	89,577	171
2017年	▲1.7	0.0	0.7	0.0	4.6	0.0	8.9	2.6	3.4	8.8	2.1	5.2	3.5	▲0.6
2018	▲1.3	2.6	2.7	1.7	8.6	2.3	9.7	0.0	1.0	0.8	2.3	0.0	3.7	2.6
2019	4.4	0.0	7.0	0.0	15.0	0.0	4.0	▲2.6	2.3	▲2.4	3.6	3.5	1.9	10.3
2016年度	▲3.4	0.0	▲2.8	▲3.3	0.0	▲2.3	▲0.7	0.0	0.9	4.1	▲0.9	6.3	▲2.9	▲3.0
2017	▲1.7	0.0	2.0	1.8	6.6	2.3	8.5	2.6	3.4	5.9	3.0	2.7	4.1	2.0
2018	▲0.2	2.6	2.5	1.7	11.3	0.0	12.9	▲2.6	0.6	1.6	1.1	2.6	3.5	4.0
2018年10~12月	▲0.5	2.6	1.3	1.7	13.2	2.3	10.6	0.0	▲1.0	0.8	0.3	0.0	5.4	2.6
2019年1~3月	1.0	2.6	2.7	1.7	15.9	0.0	17.8	▲2.6	0.8	1.6	▲0.6	2.6	3.2	4.0
4~6	4.0	0.0	9.7	1.7	18.0	0.0	6.5	▲5.1	3.8	▲2.4	5.0	3.5	2.3	4.6
7~9	15.4	0.0	19.4	0.0	23.9	0.0	11.7	▲5.1	16.6	▲1.6	18.9	3.5	15.1	3.2
10~12	▲3.1	0.0	▲4.3	0.0	3.6	0.0	▲17.0	▲2.6	▲12.0	▲2.4	▲9.4	3.5	▲11.5	10.3
2018年10月	▲3.7	2.6	▲3.6	1.7	4.9	2.3	14.7	0.0	▲4.1	0.8	▲2.6	0.9	2.6	1.3
11	▲3.3	2.6	▲2.3	1.7	12.4	2.3	14.8	0.0	▲7.9	0.8	▲5.4	▲0.9	1.4	3.3
12	3.6	2.6	7.2	1.7	19.4	2.3	4.9	0.0	6.0	0.8	6.3	0.0	10.3	2.6
2019年1月	▲0.2	2.6	▲2.0	0.0	13.8	2.3	20.3	0.0	▲0.5	0.8	▲2.4	0.0	2.2	2.6
2	▲0.1	2.6	2.2	0.0	12.6	2.3	19.9	0.0	▲1.8	1.6	▲2.9	1.7	0.1	2.0
3	3.1	2.6	8.1	1.7	20.7	0.0	14.3	▲2.6	4.3	1.6	2.9	2.6	6.5	4.0
4	▲0.6	2.6	6.3	1.7	20.6	0.0	▲0.6	▲5.1	▲0.4	▲0.8	1.1	2.6	▲1.4	4.7
5	11.3	2.6	18.0	1.7	21.8	0.0	15.8	▲5.1	7.1	▲1.6	9.6	2.6	4.9	3.3
6	1.6	0.0	5.3	1.7	12.2	0.0	5.0	▲5.1	4.8	▲2.4	4.4	3.5	3.5	4.6
7	▲16.3	0.0	▲12.9	1.7	▲7.5	0.0	▲20.8	▲5.1	▲12.7	▲0.8	▲11.1	4.4	▲3.6	3.3
8	26.7	0.0	28.7	0.0	24.9	0.0	17.9	▲5.1	21.2	▲1.6	22.6	4.4	11.2	3.2
9	48.7	0.0	57.9	0.0	65.4	0.0	50.7	▲5.1	52.5	▲1.6	58.1	3.5	40.6	3.2
10	▲8.4	0.0	▲13.5	0.0	▲8.4	0.0	▲24.0	▲5.1	▲15.1	▲1.6	▲12.0	3.5	▲13.3	7.9
11	5.9	0.0	4.9	0.0	13.5	0.0	▲20.0	▲2.6	▲4.0	▲1.6	▲2.0	3.5	▲6.0	7.7
12	▲5.8	0.0	▲4.8	0.0	4.2	0.0	▲9.7	▲2.6	▲15.2	▲2.4	▲12.6	3.5	▲14.1	10.3

注:前年(度、同期、同月)比増減率は、ギャップを調整するリンク係数(付表参照)で処理した数値で計算している。

Note:The percentage change from the same month/term of the previous year is calculated using the linked coefficient to adjust for discrepancies Refer to the appendix table

神奈川 Kanagawa		新潟 Niigata		富山 Toyama		石川 Ishikawa		福井 Fukui		山梨 Yamanashi		長野 Nagano		Year and Month	
店舗数 Establishments		店舗数 Establishments		店舗数 Establishments		店舗数 Establishments		店舗数 Establishments		店舗数 Establishments		店舗数 Establishments			
327,834	147	63,496	66	31,918	33	34,701	30	22,936	18	18,306	18	49,029	39	C Y	2017
324,607	131	63,267	67	31,712	34	34,430	29	23,104	18	18,827	18	50,369	39		2018
330,921	136	66,312	69	33,432	34	35,452	29	23,672	18	19,036	18	53,384	40		2019
323,347	137	61,849	65	30,954	32	34,557	30	22,690	18	17,821	16	48,255	38	F Y	2016
327,968	124	62,820	65	31,639	33	34,204	30	22,719	18	18,340	18	49,004	39		2017
324,782	134	64,094	67	32,125	34	35,000	29	23,388	18	18,849	18	50,881	39		2018
85,284	131	16,936	67	8,900	34	9,350	29	6,280	18	4,894	18	13,227	39	Q4	2018
80,124	134	16,239	67	7,922	34	8,824	29	5,839	18	4,673	18	13,310	39	Q1	2019
78,205	134	14,908	69	7,435	34	7,836	29	5,240	18	4,394	18	11,702	39	Q2	
97,238	136	19,940	69	10,327	34	10,828	29	7,189	18	5,671	18	16,223	39	Q3	
75,354	136	15,225	69	7,748	34	7,964	29	5,404	18	4,298	18	12,149	40	Q4	
22,729	130	4,499	66	2,358	34	2,385	29	1,560	18	1,326	18	3,567	39	Oct	2018
24,230	131	5,024	67	2,525	34	2,780	29	1,857	18	1,361	18	3,845	39	Nov	
38,325	131	7,413	67	4,017	34	4,185	29	2,863	18	2,207	18	5,815	39	Dec	2019
28,026	129	5,695	67	2,731	34	2,884	29	1,959	18	1,704	18	4,758	39	Jan	2019
22,111	132	4,363	67	2,152	34	2,386	29	1,560	18	1,246	18	3,534	39	Feb	
29,987	134	6,181	67	3,039	34	3,554	29	2,320	18	1,723	18	5,018	39	Mar	
25,057	133	4,733	68	2,283	34	2,377	29	1,547	18	1,412	18	3,667	39	Apr	
25,990	133	5,002	68	2,428	34	2,550	29	1,662	18	1,443	18	3,885	39	May	
27,158	134	5,173	69	2,724	34	2,909	29	2,031	18	1,539	18	4,150	39	Jun	
30,154	134	5,999	69	3,140	34	3,268	29	2,111	18	1,668	18	4,465	39	Jul	
30,159	135	6,379	69	3,276	34	3,298	29	2,222	18	1,834	18	5,409	39	Aug	
36,925	136	7,562	69	3,911	34	4,262	29	2,856	18	2,169	18	6,349	39	Sep	
20,038	136	4,035	69	1,951	34	1,938	29	1,270	18	1,102	18	3,085	39	Oct	
22,847	136	4,531	69	2,339	34	2,451	29	1,692	18	1,296	18	3,750	40	Nov	
32,469	136	6,659	69	3,458	34	3,575	29	2,442	18	1,900	18	5,314	40	Dec	
1.6	7.3	2.7	0.0	3.9	3.1	0.2	0.0	1.6	0.0	3.0	20.0	1.8	2.6	C Y	2017
0.6	5.6	▲0.2	3.1	▲0.6	3.0	▲0.8	▲3.3	0.7	0.0	2.8	0.0	2.7	0.0		2018
1.9	3.8	4.8	3.0	5.4	0.0	3.0	0.0	2.5	0.0	1.1	0.0	6.0	2.6		2019
▲1.2	5.4	0.2	▲3.0	▲0.3	0.0	▲2.3	0.0	0.8	0.0	0.5	6.7	▲1.3	2.7	F Y	2016
1.8	7.8	1.6	1.6	2.2	3.1	▲1.0	0.0	0.1	0.0	2.9	12.5	1.6	2.6		2017
0.2	8.1	2.2	3.1	1.5	3.0	2.3	▲3.3	2.9	0.0	2.8	0.0	3.8	0.0		2018
▲0.2	5.6	▲0.5	3.1	4.0	3.0	0.2	▲3.3	1.1	0.0	0.9	0.0	2.2	0.0	Q4	2018
0.2	8.1	5.4	3.1	5.5	3.0	6.9	▲3.3	5.1	0.0	0.5	0.0	4.0	0.0	Q1	2019
2.9	4.7	8.0	6.2	10.9	0.0	2.9	▲3.3	3.4	0.0	8.7	0.0	13.8	0.0	Q2	
16.7	5.4	16.5	4.5	20.1	0.0	17.5	0.0	15.9	0.0	8.2	0.0	15.4	0.0	Q3	
▲11.6	3.8	▲10.1	3.0	▲12.9	0.0	▲14.8	0.0	▲13.9	0.0	▲12.2	0.0	▲8.1	2.6	Q4	
▲3.0	7.4	▲4.0	4.8	4.1	3.0	▲1.1	0.0	▲1.8	0.0	▲0.8	5.9	▲0.2	0.0	Oct	2018
▲6.3	4.8	▲4.2	3.1	▲2.1	3.0	▲6.2	▲3.3	▲1.2	0.0	▲4.0	0.0	2.6	0.0	Nov	
6.1	5.6	4.6	3.1	8.2	3.0	5.8	▲3.3	4.5	0.0	5.2	0.0	3.5	0.0	Dec	
▲1.2	5.7	3.5	3.1	▲0.2	6.3	2.9	▲3.3	2.8	0.0	▲0.7	0.0	0.3	0.0	Jan	2019
▲3.2	7.3	8.0	3.1	8.5	3.0	10.4	▲3.3	15.0	0.0	▲2.2	0.0	4.0	0.0	Feb	
4.3	8.1	5.3	3.1	8.9	3.0	8.1	▲3.3	1.1	0.0	3.7	0.0	7.8	0.0	Mar	
▲0.8	7.3	4.6	4.6	6.4	0.0	▲5.5	▲3.3	▲4.6	0.0	4.7	0.0	9.5	0.0	Apr	
4.4	6.4	12.4	4.6	13.2	0.0	7.1	▲3.3	5.5	0.0	10.4	0.0	17.4	0.0	May	
5.0	4.7	7.0	6.2	12.8	0.0	7.1	▲3.3	8.6	0.0	11.0	0.0	14.5	0.0	Jun	
▲8.2	4.7	▲12.8	6.2	▲7.7	0.0	▲11.1	▲3.3	▲13.9	0.0	▲20.7	0.0	▲24.4	0.0	Jul	
16.5	4.7	21.2	6.2	27.5	0.0	18.5	0.0	16.9	0.0	11.8	0.0	32.0	0.0	Aug	
50.0	5.4	52.2	4.5	48.9	0.0	54.7	0.0	54.5	0.0	45.0	0.0	56.5	0.0	Sep	
▲11.8	4.6	▲10.3	4.5	▲17.3	0.0	▲18.7	0.0	▲18.6	0.0	▲16.9	0.0	▲13.5	0.0	Oct	
▲5.7	3.8	▲9.8	3.0	▲7.4	0.0	▲11.8	0.0	▲8.9	0.0	▲4.8	0.0	▲2.5	2.6	Nov	
▲15.3	3.8	▲10.2	3.0	▲13.9	0.0	▲14.6	0.0	▲14.7	0.0	▲13.9	0.0	▲8.6	2.6	Dec	

Sales value (million yen) ・ Number of establishments

Percentage change from the same month/term of the previous year (%)

第3表 都道府県別販売額等及び前年(度、同期、同月)比増減率

Table3 Sales value by prefectures and the percentage change from the same month/term of the previous year.

年 月	岐阜 Gifu		静岡 Shizuoka		愛知 Aichi		三重 Mie		滋賀 Shiga		京都 Kyoto		大阪 Osaka	
	販売額 (百万円)	店舗数 (店)	販売額 (百万円)	店舗数 (店)	販売額 (百万円)	店舗数 (店)	販売額 (百万円)	店舗数 (店)	販売額 (百万円)	店舗数 (店)	販売額 (百万円)	店舗数 (店)	販売額 (百万円)	店舗数 (店)
2017年	54,709	45	104,530	94	254,448	153	50,589	47	42,023	41	93,935	53	424,759	165
2018	55,556	45	106,626	88	261,630	151	51,732	47	43,244	41	94,609	54	431,969	168
2019	57,303	47	109,094	89	266,562	155	53,352	48	44,366	42	95,935	54	457,909	172
2016年度	53,731	45	102,014	92	243,753	151	49,761	48	40,165	39	90,606	53	413,674	160
2017	54,564	44	104,936	86	257,449	152	50,736	47	42,360	40	94,345	52	428,142	166
2018	56,069	45	107,181	87	262,155	152	52,115	47	43,437	41	95,105	54	433,328	168
2018年10~12月	14,374	45	27,234	88	67,516	151	13,347	47	11,492	41	24,773	54	113,790	168
2019年1~3月	14,176	45	27,091	87	66,254	152	13,205	47	10,732	41	24,014	54	109,661	168
4~6	12,995	45	24,975	87	63,038	153	12,260	47	10,122	42	22,600	54	107,108	172
7~9	17,579	46	32,893	87	79,712	155	16,141	47	13,560	42	27,416	53	129,512	172
10~12	12,553	47	24,135	89	57,558	155	11,746	48	9,952	42	21,905	54	111,628	172
2018年10月	3,715	45	7,268	86	17,803	151	3,426	47	2,934	40	6,579	54	30,584	167
11	4,209	45	7,855	87	19,672	151	3,986	47	3,424	41	7,202	54	33,041	168
12	6,450	45	12,111	88	30,041	151	5,935	47	5,134	41	10,992	54	50,165	168
2019年1月	4,987	45	9,360	86	22,463	151	4,673	47	3,753	41	8,072	54	36,817	169
2	3,784	45	7,402	87	18,089	151	3,547	47	2,927	41	6,647	54	30,837	168
3	5,405	45	10,329	87	25,702	152	4,985	47	4,052	41	9,295	54	42,007	168
4	3,889	45	7,817	87	19,354	153	3,633	47	3,082	41	7,352	54	34,302	171
5	4,280	45	8,085	87	20,577	153	4,017	47	3,325	41	7,308	54	34,610	170
6	4,826	45	9,073	87	23,107	153	4,610	47	3,715	42	7,940	54	38,196	172
7	5,121	45	10,076	87	24,110	152	4,865	47	4,001	42	8,229	54	40,227	172
8	5,613	46	10,463	87	24,497	155	4,994	47	4,343	42	8,512	54	39,125	172
9	6,845	46	12,354	87	31,105	155	6,282	47	5,216	42	10,675	53	50,160	172
10	3,046	46	6,110	88	14,523	154	2,861	47	2,520	42	5,606	53	29,159	171
11	3,915	47	7,314	89	17,904	154	3,661	48	3,038	42	6,682	53	34,213	173
12	5,592	47	10,711	89	25,131	155	5,224	48	4,394	42	9,617	54	48,256	172
2017年	2.1	2.3	2.5	3.3	5.0	2.0	1.8	▲2.1	5.8	5.1	3.4	0.0	3.1	1.9
2018	1.5	0.0	3.4	3.5	2.8	▲0.7	2.3	0.0	2.9	0.0	0.7	1.9	1.7	1.8
2019	3.1	4.4	2.3	1.1	1.9	2.6	3.1	2.1	2.6	2.4	1.4	0.0	6.0	2.4
2016年度	▲0.6	2.3	▲0.5	8.2	0.2	2.0	▲0.4	4.3	1.2	2.6	▲4.2	1.9	▲1.8	3.2
2017	1.6	▲2.2	3.2	3.6	5.6	1.3	2.0	▲2.1	5.5	2.6	4.1	▲1.9	3.5	3.8
2018	2.8	2.3	3.2	1.2	1.8	0.0	2.7	0.0	2.5	2.5	0.8	3.8	1.2	1.2
2018年10~12月	1.9	0.0	1.2	3.5	1.3	▲0.7	2.1	0.0	2.2	0.0	▲0.3	1.9	2.2	1.8
2019年1~3月	3.8	2.3	2.1	1.2	0.8	0.0	3.0	0.0	1.8	2.5	2.1	3.8	1.3	1.2
4~6	7.0	2.3	5.5	1.2	5.8	0.7	6.1	0.0	6.0	2.4	1.4	0.0	5.5	4.2
7~9	14.3	2.2	12.7	1.2	15.9	3.3	15.3	0.0	16.2	2.4	14.1	▲1.9	19.5	4.2
10~12	▲12.7	4.4	▲11.4	1.1	▲14.7	2.6	▲12.0	2.1	▲13.4	2.4	▲11.6	0.0	▲1.9	2.4
2018年10月	▲1.8	0.0	1.4	3.6	0.1	0.0	▲0.3	0.0	▲1.2	▲2.4	▲4.4	1.9	1.9	1.8
11	▲0.5	0.0	▲2.5	2.4	▲4.1	▲0.7	▲0.8	0.0	1.2	0.0	▲6.6	1.9	▲2.5	1.8
12	5.8	0.0	3.7	3.5	5.9	▲0.7	5.7	0.0	5.1	0.0	7.2	1.9	5.7	1.8
2019年1月	1.9	0.0	▲0.5	0.0	▲1.6	▲0.7	0.0	0.0	▲4.5	0.0	▲1.4	3.8	▲0.2	2.4
2	▲1.2	0.0	0.8	1.2	▲1.5	0.0	1.5	0.0	0.5	2.5	▲1.0	3.8	▲0.6	1.8
3	9.5	2.3	5.5	1.2	4.8	0.0	7.0	0.0	9.6	2.5	7.8	3.8	4.0	1.2
4	2.3	4.7	0.8	1.2	0.2	0.7	1.6	0.0	1.3	0.0	▲2.4	1.9	1.8	3.6
5	8.1	2.3	7.2	1.2	6.3	0.7	7.2	0.0	8.6	0.0	3.5	1.9	6.3	4.3
6	10.0	2.3	8.4	1.2	10.4	0.7	8.8	0.0	8.0	2.4	3.1	0.0	8.4	4.2
7	▲18.6	2.3	▲14.6	1.2	▲14.4	0.0	▲15.0	0.0	▲17.6	2.4	▲13.9	0.0	▲5.5	4.2
8	25.1	4.5	14.9	2.4	20.2	2.6	19.1	0.0	23.6	2.4	14.7	0.0	14.3	4.2
9	49.1	2.2	49.0	1.2	53.6	3.3	53.7	0.0	58.3	2.4	51.6	▲1.9	58.9	4.2
10	▲18.0	2.2	▲15.9	2.3	▲18.4	2.0	▲16.5	0.0	▲14.1	5.0	▲14.8	▲1.9	▲4.7	2.4
11	▲7.0	4.4	▲6.9	2.3	▲9.0	2.0	▲8.2	2.1	▲11.3	2.4	▲7.2	▲1.9	3.5	3.0
12	▲13.3	4.4	▲11.6	1.1	▲16.3	2.6	▲12.0	2.1	▲14.4	2.4	▲12.5	0.0	▲3.8	2.4

注:前年(度、同期、同月)比増減率は、ギャップを調整するリンク係数(付表参照)で処理した数値で計算している。

Note:The percentage change from the same month/term of the previous year is calculated using the linked coefficient to adjust for discrepancies Refer to the appendix table

兵庫 Hyogo		奈良 Nara		和歌山 Wakayama		鳥取 Tottori		島根 Shimane		岡山 Okayama		広島 Hiroshima		Year and Month	
店舗数 Establishments		店舗数 Establishments		店舗数 Establishments		店舗数 Establishments		店舗数 Establishments		店舗数 Establishments		店舗数 Establishments			
162,392	109	45,488	36	27,717	26	13,949	11	17,034	17	62,204	52	105,995	57	C Y	2017
167,432	113	45,127	36	27,520	26	14,140	11	17,120	17	64,615	52	107,332	58		2018
174,158	116	46,536	36	28,291	26	14,702	11	17,837	17	65,339	52	110,963	59		2019
159,106	110	44,849	37	26,665	27	13,308	11	16,512	17	60,315	52	102,836	54	F Y	2016
163,521	110	45,302	36	27,707	26	14,009	11	16,982	17	62,757	52	106,071	58		2017
168,909	112	45,228	36	27,664	26	14,286	11	17,287	17	64,943	52	107,915	58		2018
43,734	113	11,676	36	7,129	26	3,656	11	4,353	17	16,725	52	27,564	58	Q4	2018
42,579	112	11,151	36	6,905	26	3,623	11	4,338	17	16,368	52	27,843	58	Q1	2019
40,443	111	10,873	36	6,479	26	3,264	11	4,000	17	15,066	52	24,966	58	Q2	
52,277	111	14,037	35	8,428	26	4,585	11	5,611	17	19,544	52	33,850	58	Q3	
38,859	116	10,475	36	6,479	26	3,230	11	3,888	17	14,361	52	24,304	59	Q4	
11,247	113	3,044	36	1,852	26	961	11	1,130	17	4,332	52	7,255	58	Oct	2018
13,054	113	3,429	36	2,034	26	1,119	11	1,332	17	5,114	52	8,632	58	Nov	
19,433	113	5,203	36	3,243	26	1,576	11	1,891	17	7,279	52	11,677	58	Dec	
14,363	113	3,896	36	2,389	26	1,191	11	1,403	17	5,464	52	8,888	58	Jan	2019
11,702	112	3,042	36	1,943	26	971	11	1,175	17	4,506	52	7,429	58	Feb	
16,514	112	4,213	36	2,573	26	1,461	11	1,760	17	6,398	52	11,526	58	Mar	
12,443	113	3,372	36	1,996	26	965	11	1,187	17	4,650	52	7,648	58	Apr	
13,210	113	3,612	36	2,130	26	1,027	11	1,219	17	4,785	52	7,150	58	May	
14,790	111	3,889	36	2,353	26	1,272	11	1,594	17	5,631	52	10,168	58	Jun	
15,699	112	4,184	36	2,656	26	1,398	11	1,690	17	5,835	52	10,172	58	Jul	
16,435	112	4,519	36	2,628	26	1,429	11	1,728	17	5,942	52	10,092	58	Aug	
20,143	111	5,334	35	3,144	26	1,758	11	2,193	17	7,767	52	13,586	58	Sep	
9,474	112	2,770	35	1,680	26	777	11	933	17	3,496	52	5,861	58	Oct	
11,923	116	3,106	35	1,918	26	1,001	11	1,224	17	4,478	52	7,736	59	Nov	
17,462	116	4,599	36	2,881	26	1,452	11	1,731	17	6,387	52	10,707	59	Dec	
2.1	▲0.9	2.0	▲2.7	4.9	0.0	4.3	0.0	2.9	0.0	3.7	0.0	5.1	5.6	C Y	2017
3.1	3.7	▲0.8	0.0	▲0.7	0.0	1.4	0.0	0.5	0.0	3.9	0.0	1.3	1.8		2018
4.0	2.7	3.1	0.0	2.8	0.0	4.0	0.0	4.2	0.0	1.1	0.0	3.4	1.7		2019
▲1.6	0.0	▲1.2	0.0	0.6	8.0	▲1.2	0.0	▲0.8	0.0	1.1	4.0	4.9	8.0	F Y	2016
2.8	0.0	1.0	▲2.7	3.9	▲3.7	5.3	0.0	2.8	0.0	4.0	0.0	3.1	7.4		2017
3.3	1.8	▲0.2	0.0	▲0.2	0.0	2.0	0.0	1.8	0.0	3.5	0.0	1.7	0.0		2018
3.9	3.7	▲0.9	0.0	▲3.7	0.0	2.8	0.0	1.7	0.0	3.5	0.0	0.6	1.8	Q4	2018
3.6	1.8	0.9	0.0	2.1	0.0	4.2	0.0	4.0	0.0	2.0	0.0	2.1	0.0	Q1	2019
7.7	0.0	5.5	▲2.7	3.7	0.0	6.5	0.0	5.4	0.0	8.3	0.0	7.0	0.0	Q2	
16.1	▲1.8	16.1	▲5.4	14.2	0.0	16.3	0.0	16.9	0.0	9.0	0.0	16.0	0.0	Q3	
▲11.1	2.7	▲10.3	0.0	▲9.1	0.0	▲11.7	0.0	▲10.7	0.0	▲14.1	0.0	▲11.8	1.7	Q4	
2.3	3.7	▲2.3	0.0	▲0.2	0.0	0.9	0.0	0.6	0.0	0.4	0.0	▲2.0	3.6	Oct	2018
▲0.5	2.7	▲4.9	0.0	▲13.4	0.0	1.8	0.0	0.7	0.0	1.5	0.0	▲0.1	1.8	Nov	
8.2	3.7	2.8	0.0	1.4	0.0	4.6	0.0	3.1	0.0	6.9	0.0	2.8	1.8	Dec	
0.5	3.7	▲3.9	0.0	▲2.7	0.0	2.4	0.0	▲0.1	0.0	▲0.8	0.0	▲2.2	1.8	Jan	2019
0.1	2.8	▲1.7	0.0	3.1	0.0	1.1	0.0	2.4	0.0	▲1.2	0.0	▲3.5	0.0	Feb	
9.3	1.8	8.0	0.0	6.3	0.0	7.9	0.0	8.8	0.0	7.2	0.0	10.1	0.0	Mar	
1.4	1.8	▲0.1	▲2.7	0.4	0.0	▲0.7	0.0	▲6.2	0.0	2.9	0.0	1.0	0.0	Apr	
10.2	1.8	9.5	▲2.7	6.9	0.0	5.0	0.0	5.8	0.0	10.1	0.0	▲1.3	0.0	May	
11.3	0.0	7.1	▲2.7	3.8	0.0	14.1	0.0	15.7	0.0	11.5	0.0	19.4	0.0	Jun	
▲16.0	0.0	▲14.8	▲2.7	▲9.8	0.0	▲17.3	0.0	▲17.0	0.0	▲21.4	0.0	▲13.0	0.0	Jul	
20.4	▲0.9	19.4	▲2.7	13.1	0.0	21.8	0.0	21.3	0.0	8.2	0.0	16.1	0.0	Aug	
58.5	▲1.8	57.0	▲5.4	48.9	0.0	62.9	0.0	63.8	0.0	54.7	0.0	54.7	0.0	Sep	
▲15.8	▲0.9	▲9.0	▲2.8	▲9.3	0.0	▲19.1	0.0	▲17.4	0.0	▲19.3	0.0	▲19.2	0.0	Oct	
▲8.7	2.7	▲9.4	▲2.8	▲5.7	0.0	▲10.5	0.0	▲8.1	0.0	▲12.4	0.0	▲10.4	1.7	Nov	
▲10.1	2.7	▲11.6	0.0	▲11.2	0.0	▲7.9	0.0	▲8.5	0.0	▲12.3	0.0	▲8.3	1.7	Dec	

Sales value (million yen) ・ Number of establishments

Percentage change from the same month/term of the previous year (%)

第3表 都道府県別販売額等及び前年(度、同期、同月)比増減率

Table3 Sales value by prefectures and the percentage change from the same month/term of the previous year.

年 月	山口 Yamaguchi		徳島 Tokushima		香川 Kagawa		愛媛 Ehime		高知 Kochi		福岡 Fukuoka		佐賀 Saga	
	店舗数 Establishments	店舗数 Establishments	店舗数 Establishments	店舗数 Establishments	店舗数 Establishments	店舗数 Establishments	店舗数 Establishments	店舗数 Establishments	店舗数 Establishments	店舗数 Establishments	店舗数 Establishments	店舗数 Establishments	店舗数 Establishments	
2017年	37,890	33	19,037	17	28,830	28	37,356	28	13,626	14	153,921	109	18,597	23
2018	38,409	34	18,894	17	28,941	28	38,018	28	13,514	14	153,798	111	19,091	23
2019	40,838	35	19,023	16	29,323	29	38,412	28	14,095	14	158,225	116	19,728	24
2016年度	37,486	32	19,437	17	28,169	27	36,986	28	13,640	14	149,562	106	17,281	21
2017	37,968	33	18,990	17	28,971	28	37,447	28	13,632	14	154,741	109	18,988	23
2018	38,553	34	18,785	17	28,908	28	38,064	28	13,448	14	154,036	110	19,217	23
2018年10~12月	9,933	34	4,763	17	7,260	28	9,643	28	3,383	14	38,784	111	4,774	23
2019年1~3月	9,635	34	4,607	17	7,342	28	9,631	28	3,315	14	39,144	110	5,021	23
4~6	9,286	34	4,412	16	6,719	28	8,750	28	3,230	14	37,743	113	4,489	24
7~9	12,823	34	5,918	16	8,940	28	11,834	28	4,531	14	47,126	115	6,047	24
10~12	9,094	35	4,086	16	6,322	29	8,197	28	3,019	14	34,212	116	4,171	24
2018年10月	2,555	33	1,265	17	1,804	28	2,577	28	888	14	10,546	110	1,300	23
11	2,998	34	1,381	17	2,215	28	2,878	28	985	14	11,664	111	1,409	23
12	4,380	34	2,117	17	3,241	28	4,188	28	1,510	14	16,574	111	2,065	23
2019年1月	3,228	34	1,571	17	2,474	28	3,135	28	1,109	14	13,139	110	1,810	23
2	2,587	34	1,280	17	2,043	28	2,656	28	896	14	10,711	110	1,341	23
3	3,820	34	1,756	17	2,825	28	3,840	28	1,310	14	15,294	110	1,870	23
4	2,814	34	1,333	17	2,019	28	2,632	28	990	14	11,879	112	1,400	23
5	2,944	34	1,448	16	2,236	28	2,801	28	1,029	14	12,585	112	1,472	23
6	3,528	34	1,631	16	2,464	28	3,317	28	1,211	14	13,279	113	1,617	24
7	3,899	34	1,829	16	2,670	28	3,643	28	1,459	14	14,485	113	1,800	24
8	3,859	34	1,816	16	2,758	28	3,577	28	1,340	14	14,238	113	1,808	24
9	5,065	34	2,273	16	3,512	28	4,614	28	1,732	14	18,403	115	2,439	24
10	2,146	34	963	16	1,482	28	1,929	28	714	14	9,197	116	1,075	24
11	2,927	35	1,272	16	1,929	29	2,550	28	905	14	10,495	116	1,273	24
12	4,021	35	1,851	16	2,911	29	3,718	28	1,400	14	14,520	116	1,823	24
2017年	1.1	3.1	▲2.5	0.0	2.4	3.7	1.5	0.0	▲0.3	0.0	3.6	2.8	8.2	15.0
2018	1.4	3.0	▲0.8	0.0	0.4	0.0	1.8	0.0	▲0.8	0.0	▲0.1	1.8	2.7	0.0
2019	6.3	2.9	0.7	▲5.9	1.3	3.6	1.0	0.0	4.3	0.0	2.9	4.5	3.3	4.3
2016年度	1.1	0.0	▲1.2	▲5.6	▲1.0	0.0	2.1	7.7	1.4	0.0	1.1	1.0	1.6	5.0
2017	1.3	3.1	▲2.3	0.0	2.8	3.7	1.2	0.0	▲0.1	0.0	3.5	2.8	9.9	9.5
2018	1.5	3.0	▲1.1	0.0	▲0.2	0.0	1.6	0.0	▲1.3	0.0	▲0.5	0.9	1.2	0.0
2018年10~12月	2.7	3.0	▲0.2	0.0	▲3.0	0.0	2.1	0.0	▲0.6	0.0	▲0.4	1.8	4.2	0.0
2019年1~3月	1.5	3.0	▲2.3	0.0	▲0.4	0.0	0.5	0.0	▲2.0	0.0	0.6	0.9	2.6	0.0
4~6	11.3	3.0	1.9	▲5.9	4.1	0.0	6.8	0.0	3.7	0.0	4.6	3.7	5.1	4.3
7~9	20.5	3.0	16.4	▲5.9	13.9	0.0	11.7	0.0	24.7	0.0	17.8	5.5	17.4	4.3
10~12	▲8.4	2.9	▲14.2	▲5.9	▲12.9	3.6	▲15.0	0.0	▲10.8	0.0	▲11.8	4.5	▲12.6	4.3
2018年10月	▲3.5	0.0	1.4	0.0	▲9.1	0.0	2.8	0.0	▲1.8	0.0	▲4.2	1.9	1.6	0.0
11	0.7	3.0	▲3.6	0.0	▲4.2	0.0	▲0.2	0.0	▲1.6	0.0	▲3.8	1.8	2.2	0.0
12	8.1	3.0	1.2	0.0	1.7	0.0	3.2	0.0	0.9	0.0	4.8	1.8	7.4	0.0
2019年1月	1.0	3.0	▲4.1	0.0	▲2.3	0.0	▲5.0	0.0	▲6.2	0.0	▲2.7	0.9	0.8	0.0
2	▲2.6	3.0	▲4.5	0.0	▲2.6	0.0	▲0.3	0.0	▲5.2	0.0	▲0.5	0.9	5.6	0.0
3	4.9	3.0	1.2	0.0	2.8	0.0	6.0	0.0	4.5	0.0	4.5	0.9	2.2	0.0
4	7.0	3.0	▲2.3	0.0	▲0.2	0.0	1.5	0.0	2.8	0.0	▲0.7	2.8	1.1	0.0
5	11.6	3.0	6.9	▲5.9	5.9	0.0	8.3	0.0	4.3	0.0	5.5	2.8	4.1	0.0
6	14.7	3.0	1.2	▲5.9	6.1	0.0	10.0	0.0	3.9	0.0	8.8	3.7	9.9	4.3
7	▲14.3	3.0	▲18.2	▲5.9	▲21.0	0.0	▲18.7	0.0	▲9.3	0.0	▲8.7	3.7	▲15.8	9.1
8	22.9	3.0	24.8	▲5.9	20.3	0.0	13.1	0.0	27.6	0.0	14.1	3.7	17.1	4.3
9	71.4	3.0	62.9	▲5.9	61.3	0.0	56.5	0.0	77.5	0.0	57.6	5.5	65.9	4.3
10	▲16.0	3.0	▲23.9	▲5.9	▲17.8	0.0	▲25.1	0.0	▲19.6	0.0	▲12.8	5.5	▲17.3	4.3
11	▲2.4	2.9	▲7.9	▲5.9	▲12.9	3.6	▲11.4	0.0	▲8.1	0.0	▲10.0	4.5	▲9.7	4.3
12	▲8.2	2.9	▲12.6	▲5.9	▲10.2	3.6	▲11.2	0.0	▲7.3	0.0	▲12.4	4.5	▲11.7	4.3

注:前年(度、同期、同月)比増減率は、ギャップを調整するリンク係数(付表参照)で処理した数値で計算している。

Note:The percentage change from the same month/term of the previous year is calculated using the linked coefficient to adjust for discrepancies Refer to the appendix table

長崎 Nagasaki		熊本 Kumamoto		大分 Oita		宮崎 Miyazaki		鹿児島 Kagoshima		沖縄 Okinawa		Year and Month			
店舗数 Establishments		店舗数 Establishments		店舗数 Establishments		店舗数 Establishments		店舗数 Establishments		店舗数 Establishments					
25,205	22	45,368	44	30,621	31	25,756	25	40,597	51	33,371	22	C Y	2017	Sales value (million yen) ・ Number of establishments	
25,119	22	44,875	45	30,077	32	25,093	25	40,870	51	33,476	22		2018		
25,945	23	45,512	46	30,240	33	26,734	27	39,833	43	34,916	23		2019		
24,963	21	48,796	44	30,219	31	25,612	26	33,323	51	31,781	21	F Y	2016		
25,305	22	45,215	44	30,454	32	25,571	25	42,071	51	33,821	22		2017		
25,140	22	44,765	45	29,917	32	25,174	25	40,230	44	33,572	22		2018		
6,011	22	11,045	45	7,530	32	6,361	25	10,011	51	7,587	22	Q4	2018		
6,672	22	11,065	45	7,381	32	6,425	25	9,764	44	8,441	22	Q1	2019		
6,051	22	11,032	46	7,090	32	6,231	27	9,289	43	9,057	23	Q2			
7,882	22	13,776	46	9,247	33	8,389	27	12,224	43	10,916	23	Q3			
5,340	23	9,639	46	6,522	33	5,689	27	8,556	43	6,502	23	Q4			
1,652	22	3,034	45	2,115	32	1,800	25	2,754	51	2,475	22	Oct	2018		
1,813	22	3,246	45	2,235	32	1,825	25	2,849	51	2,189	22	Nov			
2,546	22	4,765	45	3,180	32	2,736	25	4,408	51	2,923	22	Dec			
2,453	22	3,686	45	2,511	32	2,144	25	3,331	44	2,785	22	Jan	2019		
1,710	22	3,057	45	2,035	32	1,774	25	2,651	44	2,289	22	Feb			
2,509	22	4,322	45	2,835	32	2,507	25	3,782	44	3,367	22	Mar			
1,879	22	3,665	46	2,190	32	1,866	25	3,050	44	2,910	22	Apr			
1,984	22	3,557	46	2,312	32	2,017	27	2,953	44	2,936	22	May			
2,188	22	3,810	46	2,588	32	2,348	27	3,286	43	3,211	23	Jun			
2,422	22	4,226	46	2,926	33	2,647	27	3,894	43	3,510	23	Jul			
2,442	22	4,169	46	2,729	33	2,527	27	3,718	43	3,209	23	Aug			
3,018	22	5,381	46	3,592	33	3,215	27	4,612	43	4,197	23	Sep			
1,382	22	2,428	46	1,578	33	1,419	27	2,182	43	1,815	23	Oct			
1,637	22	2,966	46	2,021	33	1,755	27	2,587	43	2,016	23	Nov			
2,321	23	4,245	46	2,923	33	2,515	27	3,787	43	2,671	23	Dec			
1.0	4.8	▲5.4	0.0	1.9	3.3	0.8	▲3.8	25.9	6.3	6.5	4.8	C Y	2017		Percentage change from the same month/term of the previous year (%)
▲0.3	0.0	▲1.1	2.3	▲1.8	3.2	▲2.6	0.0	0.7	0.0	0.3	0.0		2018		
3.3	4.5	1.4	2.2	0.5	3.1	6.5	8.0	▲2.5	▲15.7	4.3	4.5		2019		
0.6	0.0	17.9	2.3	3.9	0.0	1.2	0.0	4.5	6.3	4.5	0.0	F Y	2016		
1.4	4.8	▲7.3	0.0	0.8	3.2	▲0.2	▲3.8	26.3	0.0	6.4	4.8		2017		
▲0.7	0.0	▲1.0	2.3	▲1.8	0.0	▲1.6	0.0	▲4.4	▲13.7	▲0.7	0.0		2018		
0.7	0.0	▲1.5	2.3	▲2.1	3.2	2.0	0.0	▲3.5	0.0	▲0.1	0.0	Q4	2018		
0.3	0.0	▲1.0	2.3	▲2.1	0.0	1.3	0.0	▲6.2	▲13.7	1.2	0.0	Q1	2019		
4.3	0.0	3.1	4.5	3.4	0.0	9.5	12.5	▲5.0	▲15.7	0.4	4.5	Q2			
18.4	0.0	15.2	2.2	13.5	3.1	25.2	12.5	14.5	▲15.7	28.1	4.5	Q3			
▲11.2	4.5	▲12.7	2.2	▲13.4	3.1	▲10.6	8.0	▲14.5	▲15.7	▲14.3	4.5	Q4			
▲3.9	0.0	▲1.7	4.7	▲1.7	3.2	6.8	▲3.8	▲3.2	0.0	0.0	0.0	Oct	2018		
0.8	0.0	▲6.0	2.3	▲0.8	6.7	▲1.9	0.0	▲7.6	0.0	▲0.8	0.0	Nov			
3.7	0.0	2.0	2.3	▲3.1	3.2	1.6	0.0	▲0.8	0.0	0.3	0.0	Dec			
▲1.6	0.0	▲4.3	2.3	▲6.8	0.0	▲0.1	0.0	▲9.0	▲13.7	▲1.6	0.0	Jan	2019		
▲0.4	0.0	▲2.8	2.3	▲3.1	0.0	1.5	0.0	▲5.8	▲13.7	0.5	0.0	Feb			
2.8	0.0	3.4	2.3	3.3	0.0	2.4	0.0	▲3.8	▲13.7	4.0	0.0	Mar			
0.0	0.0	5.3	4.5	0.1	0.0	3.7	4.2	▲2.2	▲13.7	0.4	0.0	Apr			
4.9	0.0	0.5	4.5	4.1	0.0	11.3	12.5	▲6.3	▲13.7	▲6.3	0.0	May			
7.8	0.0	3.5	4.5	5.7	0.0	12.9	12.5	▲6.4	▲15.7	7.4	4.5	Jun			
▲11.5	0.0	▲15.7	2.2	▲15.7	3.1	▲3.9	12.5	▲8.9	▲15.7	14.1	4.5	Jul			
19.1	0.0	16.0	2.2	12.6	3.1	20.8	12.5	10.0	▲15.7	13.2	4.5	Aug			
61.5	0.0	60.8	2.2	59.5	3.1	73.7	12.5	52.7	▲15.7	60.7	4.5	Sep			
▲16.3	0.0	▲20.0	2.2	▲25.4	3.1	▲21.2	8.0	▲20.8	▲15.7	▲26.7	4.5	Oct			
▲9.7	0.0	▲8.6	2.2	▲9.6	3.1	▲3.8	8.0	▲9.2	▲15.7	▲7.9	4.5	Nov			
▲8.8	4.5	▲10.9	2.2	▲8.1	3.1	▲8.1	8.0	▲14.1	▲15.7	▲8.6	4.5	Dec			

第4表 商品別期末商品手持額、在庫率及び前年同期末比増減率

Table4 Commodity stocks and inventory ratio by goods and the percentage change from the same term of the previous year

	年期末	商品手持額 Commodity Stocks	A V家電	情報家電	通信家電	カメラ類	生活家電	その他	Year and Month		
			Audio visual home electronics	Information appliances	Communication appliances	Cameras	Home electric appliances	others			
商品手持額	2018年12月	901,519	161,431	197,663	69,397	50,477	342,026	80,525	Q4 2018	Value (million yen)	
	2019年3月	819,499	146,990	164,158	49,441	46,227	337,673	75,010	Q1 2019		
	6	868,769	149,615	171,209	47,846	46,632	374,714	78,753	Q2		
	9	763,783	138,570	160,474	36,467	45,610	306,084	76,578	Q3		
	12	887,678	164,197	197,752	53,458	50,385	341,429	80,457	Q4		
	前年同期末比増減率(%)	2018年12月	1.1	1.7	2.0	10.1	▲0.7	▲0.8	0.6	Q4 2018	Percentage change from the previous year (%)
	2019年3月	2.0	4.0	3.0	1.0	▲1.2	1.0	2.7	Q1 2019		
	6	2.7	1.8	5.9	▲6.1	▲2.2	2.6	7.5	Q2		
	9	▲3.0	▲0.6	1.8	▲25.7	▲4.3	▲4.5	4.1	Q3		
	12	▲1.5	1.7	0.0	▲23.0	▲0.2	▲0.2	▲0.1	Q4		
商品在庫率	2018年12月	178.7	209.9	141.5	199.2	285.9	186.3	155.7	Q4 2018	Inventory ratio (%)	
	2019年3月	192.3	245.0	169.9	110.6	272.2	201.5	186.6	Q1 2019		
	6	232.4	294.5	249.6	214.7	369.6	206.7	206.1	Q2		
	9	148.2	176.6	153.4	99.2	239.9	133.3	163.2	Q3		
	12	198.2	231.2	152.4	204.9	372.9	213.3	170.0	Q4		
	前年同期末比増減率(%)	2018年12月	▲5.0	▲5.3	▲7.3	10.9	▲0.4	▲6.4	▲4.0	Q4 2018	Percentage change from the previous year (%)
	2019年3月	▲3.8	▲0.9	▲0.8	▲10.8	4.7	▲5.6	▲3.1	Q1 2019		
	6	▲3.9	▲4.0	0.4	▲4.1	8.6	▲6.3	▲3.3	Q2		
	9	▲36.4	▲37.9	▲33.4	▲34.0	▲17.0	▲44.2	▲17.1	Q3		
	12	10.9	10.1	7.7	2.9	30.4	14.5	9.2	Q4		

注1: 在庫率=期末商品手持額 / 月間商品販売額 × 100

注2: 前年(度、同期、同月)比増減率は、ギャップを調整するリンク係数(付表参照)で処理した数値で計算している。

Note1: Inventory ratio = value of commodity stocks at the end of term / value of commodity monthly sales x 100

Note2: The percentage change from the same month/term of the previous year is calculated using the linked coefficient to adjust for discrepancies Refer to the appendix table

第6部 ドラッグストア販売

Part6 Drugstore sales value

第1表 商品別販売額等及び前年(度、同期、同月)比増減率

Table1 Sales value by goods and the percentage change from the same month/term of the previous year

年月	商品販売額 Sales of goods	調剤医薬品	OTC医薬品	ヘルスケア用品 (衛生用品)・介護・ベビー	健康食品	ビューティケア (化粧品・小物)	トイレタリー	家庭用品・日用 消耗品・ペット用品	食品	その他	店舗数 (店) Number of establishments	Year and Month
		Dispensing pharmaceutical products	Over the counter medical products	Health care (sanitary goods), nursing care, and baby products	Health foods	Beauty care (cosmetic products and goods)	Toiletry goods	Household utensils, daily necessities, pet products	Food	Others		
2017年	6,057,971	387,005	865,848	419,021	206,730	910,175	582,151	926,210	1,620,640	140,191	15,049	C Y 2017
2018	6,364,419	389,421	880,698	424,010	217,745	963,666	603,589	967,365	1,806,148	111,777	15,660	2018
2019	6,718,458	431,980	911,087	437,391	223,896	1,002,342	625,430	1,025,326	1,941,447	119,559	16,441	2019
2016年度	5,772,937	367,209	836,223	401,793	198,639	860,281	566,208	890,454	1,516,667	135,463	14,509	F Y 2016
2017	6,150,343	391,941	874,158	425,313	207,948	926,657	586,106	935,870	1,668,920	133,430	15,076	2017
2018	6,440,133	395,121	888,789	427,642	220,656	972,780	608,576	978,655	1,834,055	113,859	15,878	2018
2018年10~12月	1,635,856	102,553	225,982	107,806	54,323	247,105	154,293	253,566	460,422	29,806	15,660	Q4 2018
2019年1~3月	1,583,958	103,048	226,846	113,954	53,254	232,281	144,758	230,695	451,452	27,670	15,878	Q1 2019
4~6	1,674,815	106,467	223,911	104,742	56,030	255,042	156,560	256,152	485,959	29,952	16,059	Q2
7~9	1,782,503	109,692	235,291	108,757	60,849	272,453	171,158	283,371	509,805	31,127	16,194	Q3
10~12	1,677,182	112,773	225,039	109,938	53,763	242,566	152,954	255,108	494,231	30,810	16,441	Q4
2018年10月	532,109	33,188	73,883	34,213	18,188	80,112	50,352	82,261	150,725	9,187	15,481	Oct 2018
11	519,883	33,308	72,087	34,641	17,417	77,163	49,646	79,301	147,033	9,287	15,581	Nov
12	583,864	36,057	80,012	38,952	18,718	89,830	54,295	92,004	162,664	11,332	15,660	Dec
2019年1月	525,833	32,556	76,118	39,899	17,971	76,204	47,859	78,139	147,564	9,523	15,688	Jan 2019
2	501,034	33,814	68,915	36,708	16,901	71,357	45,713	72,514	146,441	8,671	15,748	Feb
3	557,091	36,678	81,813	37,347	18,382	84,720	51,186	80,042	157,447	9,476	15,878	Mar
4	547,770	36,695	74,132	34,890	18,016	83,934	50,650	80,987	158,790	9,676	15,958	Apr
5	561,661	34,413	75,789	34,995	18,802	85,266	52,490	86,856	162,798	10,252	16,035	May
6	565,384	35,359	73,990	34,857	19,212	85,842	53,420	88,309	164,371	10,024	16,059	Jun
7	577,264	36,425	77,005	35,202	19,777	86,833	54,571	90,774	166,556	10,121	16,117	Jul
8	578,713	36,208	76,219	35,221	19,987	86,184	54,371	90,120	170,122	10,281	16,167	Aug
9	626,526	37,059	82,067	38,334	21,085	99,436	62,216	102,477	173,127	10,725	16,194	Sep
10	532,280	36,280	70,547	33,300	17,356	75,092	47,394	80,682	161,853	9,776	16,263	Oct
11	537,095	36,886	73,315	35,463	17,351	76,837	49,607	80,152	157,716	9,768	16,367	Nov
12	607,807	39,607	81,177	41,175	19,056	90,637	55,953	94,274	174,662	11,266	16,441	Dec
2017年	5.4	2.0	3.8	4.2	4.6	6.4	3.1	4.5	8.4	3.8	5.0	C Y 2017
2018	5.9	4.4	3.1	1.9	6.6	6.6	4.4	4.7	9.5	6.5	4.8	2018
2019	5.6	10.9	3.5	3.2	2.8	4.0	3.6	6.0	7.5	7.0	5.0	2019
2016年度	5.3	▲2.8	3.8	1.2	2.2	4.1	3.9	7.2	10.1	5.5	5.2	F Y 2016
2017	6.4	6.8	4.5	5.9	4.7	7.6	3.4	4.7	9.4	4.8	4.7	2017
2018	5.3	3.6	2.7	1.1	7.1	5.5	4.4	4.7	8.4	7.1	5.3	2018
2018年10~12月	4.8	4.4	2.2	▲0.4	6.9	4.8	3.5	4.8	8.0	5.0	4.8	Q4 2018
2019年1~3月	5.0	5.9	3.7	3.3	5.8	4.1	3.6	5.1	6.6	8.1	5.3	Q1 2019
4~6	5.0	12.6	2.8	1.5	2.0	3.4	1.8	5.1	7.2	9.7	5.1	Q2
7~9	9.7	15.5	7.9	5.9	4.6	10.4	9.9	13.0	8.8	7.0	4.8	Q3
10~12	2.5	10.0	▲0.4	2.0	▲1.0	▲1.8	▲0.9	0.6	7.3	3.4	5.0	Q4
2018年10月	6.3	5.2	3.4	1.9	7.8	7.4	5.7	6.1	8.9	3.6	4.8	Oct 2018
11	4.4	4.0	1.7	▲0.7	8.2	4.2	2.7	3.8	8.0	3.8	4.8	Nov
12	3.9	4.1	1.6	▲2.0	4.8	3.1	2.2	4.6	7.3	7.1	4.8	Dec
2019年1月	4.9	5.8	4.5	5.3	8.9	3.7	2.6	4.2	5.9	7.6	4.9	Jan 2019
2	4.4	8.5	2.8	1.1	4.1	4.6	2.6	3.9	5.6	8.0	5.0	Feb
3	5.7	3.6	3.8	3.4	4.4	4.0	5.4	7.2	8.1	8.9	5.3	Mar
4	3.3	14.5	0.7	0.1	1.2	0.6	▲0.1	2.2	6.2	8.3	5.3	Apr
5	6.1	11.8	4.5	2.4	2.6	4.8	2.8	7.2	7.9	12.6	5.3	May
6	5.5	11.3	3.1	2.0	2.2	5.0	2.7	5.8	7.4	8.3	5.1	Jun
7	1.8	13.3	1.3	▲2.8	▲4.0	▲2.0	▲1.0	4.1	3.2	5.1	5.1	Jul
8	6.5	14.3	3.8	3.5	2.3	4.7	4.9	8.1	7.7	8.8	5.2	Aug
9	21.8	19.1	19.6	18.3	17.1	31.1	27.5	27.9	15.9	7.2	4.8	Sep
10	0.0	9.3	▲4.5	▲2.7	▲4.6	▲6.3	▲5.9	▲1.9	7.4	6.4	5.1	Oct
11	3.3	10.7	1.7	2.4	▲0.4	▲0.4	▲0.1	1.1	7.3	5.2	5.0	Nov
12	4.1	9.8	1.5	5.7	1.8	0.9	3.1	2.5	7.4	▲0.6	5.0	Dec

注:前年(度、同期、同月)比増減率は、ギャップを調整するリンク係数(付表参照)で処理した数値で計算している。
Note The percentage change from the same month/term of the previous year is calculated using the linked coefficient to adjust for discrepancies. Refer to the appendix table.

第6部 ドラッグストア販売

Part6 Drugstore sales value

第2表 経済産業局別販売額等及び前年（度、同期、同月）比増減率

Table2 Sales value by regional bureaus of METI and the percentage change from the same month/term of the previous year

年 月	北海道		東北		関東		中部		近畿		中国		四国		九州		沖縄		Year and month
	店舗数	店舗数	店舗数	店舗数	店舗数	店舗数	店舗数	店舗数	店舗数	店舗数	店舗数	店舗数	店舗数	店舗数	店舗数	店舗数	店舗数		
	Establishments	Establishments	Establishments	Establishments	Establishments	Establishments	Establishments	Establishments	Establishments	Establishments	Establishments	Establishments	Establishments	Establishments	Establishments	Establishments	Establishments	Establishments	
2017年	252,551	679	401,373	1,022	2,611,790	6,449	727,790	1,843	912,073	2,261	312,617	777	182,383	481	632,609	1,475	24,785	62	C Y 2017
2018	262,421	692	424,391	1,093	2,724,376	6,705	776,216	1,939	961,747	2,322	332,238	813	194,766	512	659,041	1,513	29,223	71	2018
2019	278,259	701	456,443	1,199	2,883,174	7,038	831,342	2,064	997,552	2,438	352,451	844	206,275	530	681,962	1,546	31,000	81	2019
2016年度	242,714	659	382,940	972	2,500,682	6,247	693,407	1,750	853,345	2,182	297,133	750	173,582	457	606,507	1,434	22,627	58	F Y 2016
2017	255,331	675	407,649	1,037	2,644,751	6,464	742,578	1,851	930,218	2,253	317,523	781	185,982	492	640,075	1,461	26,236	62	2017
2018	265,867	693	430,648	1,138	2,755,992	6,816	787,599	1,956	969,248	2,350	337,607	816	197,662	510	665,589	1,522	29,921	77	2018
2018年10~12月	65,937	692	106,856	1,093	701,617	6,705	201,812	1,939	246,151	2,322	86,855	813	50,487	512	168,668	1,513	7,473	71	Q4 2018
2019年1~3月	67,361	693	106,674	1,138	681,379	6,816	193,650	1,956	234,092	2,350	82,680	816	48,438	510	162,152	1,522	7,532	77	Q1 2019
4~6	68,395	696	113,078	1,153	715,689	6,885	206,353	1,989	253,072	2,384	86,281	829	51,847	513	172,201	1,531	7,899	79	Q2
7~9	72,351	699	122,053	1,177	765,942	6,936	220,318	2,010	263,080	2,405	96,785	839	55,550	521	178,457	1,528	7,967	79	Q3
10~12	70,152	701	114,638	1,199	720,164	7,038	211,021	2,064	247,308	2,438	86,705	844	50,440	530	169,152	1,546	7,602	81	Q4
2018年10月	21,624	684	35,066	1,083	227,185	6,624	64,870	1,917	79,835	2,296	28,890	803	16,538	506	55,656	1,502	2,445	66	Oct 2018
11	21,699	686	34,943	1,089	224,378	6,658	64,232	1,932	77,657	2,314	26,244	809	15,744	510	52,519	1,512	2,467	71	Nov.
12	22,614	692	36,847	1,093	250,054	6,705	72,710	1,939	88,659	2,322	31,721	813	18,205	512	60,493	1,513	2,561	71	Dec
2019年1月	24,056	692	36,970	1,093	226,658	6,722	63,689	1,941	75,524	2,323	26,814	813	16,007	512	53,605	1,520	2,510	72	Jan 2019
2	22,482	693	34,171	1,098	213,993	6,749	61,968	1,951	74,089	2,336	25,360	814	15,312	511	51,205	1,520	2,454	76	Feb
3	20,823	693	35,533	1,138	240,728	6,816	67,993	1,956	84,479	2,350	30,506	816	17,119	510	57,342	1,522	2,568	77	Mar
4	22,440	695	37,080	1,143	234,092	6,848	66,976	1,967	83,358	2,365	27,177	825	16,897	514	57,141	1,525	2,609	76	Apr
5	22,379	697	37,489	1,151	241,257	6,884	68,734	1,975	84,381	2,379	29,487	829	17,457	513	57,833	1,528	2,644	79	May
6	23,576	696	38,509	1,153	240,340	6,885	70,643	1,989	85,333	2,384	29,617	829	17,493	513	57,227	1,531	2,646	79	Jun
7	23,262	694	39,191	1,166	246,939	6,904	71,673	2,003	85,603	2,392	31,660	837	17,564	511	58,710	1,531	2,662	79	Jul
8	24,259	697	41,392	1,170	249,857	6,929	70,801	2,008	83,596	2,398	29,963	839	18,027	516	58,183	1,531	2,635	79	Aug.
9	24,830	699	41,470	1,177	269,146	6,936	77,844	2,010	93,881	2,405	35,162	839	19,959	521	61,564	1,528	2,670	79	Sep
10	24,956	696	38,720	1,186	227,378	6,973	66,990	2,022	76,316	2,410	26,429	839	15,527	525	53,479	1,532	2,485	80	Oct
11	21,606	700	36,211	1,190	231,641	7,009	67,861	2,049	79,961	2,427	27,092	841	16,179	528	54,024	1,542	2,520	81	Nov.
12	23,590	701	39,707	1,199	261,145	7,038	76,170	2,064	91,031	2,438	33,184	844	18,734	530	61,649	1,546	2,597	81	Dec
2017年	5.2	3.8	6.3	6.3	4.1	4.3	5.7	7.2	7.7	5.2	6.8	5.0	6.0	6.9	5.7	3.5	8.2	12.7	C Y 2017
2018	4.1	2.5	5.7	6.9	5.2	4.7	6.7	5.2	8.0	4.2	6.3	4.8	6.8	6.4	4.8	4.7	17.9	14.5	2018
2019	6.0	1.3	7.6	9.7	5.8	5.0	7.1	6.4	3.7	5.0	6.1	3.8	5.9	3.5	3.5	2.2	6.1	14.1	2019
2016年度	5.6	6.1	6.7	7.3	3.2	3.7	8.9	9.6	6.2	4.4	8.6	7.4	5.0	5.3	6.4	4.5	5.2	9.4	F Y 2016
2017	5.3	3.1	6.5	6.7	5.3	4.2	7.1	5.8	9.7	4.8	6.9	4.3	7.1	7.7	5.7	4.0	15.9	6.9	2017
2018	4.3	2.7	5.6	9.7	4.9	5.4	6.1	5.7	6.1	4.3	6.3	4.5	6.3	3.7	4.5	4.2	14.0	24.2	2018
2018年10~12月	3.3	2.5	4.8	6.9	4.5	4.7	5.9	5.2	5.1	4.2	5.6	4.8	6.1	6.4	4.1	4.7	10.2	14.5	Q4 2018
2019年1~3月	5.4	2.7	6.2	9.7	4.9	5.4	6.2	5.7	3.3	4.3	6.9	4.5	6.4	3.7	4.2	4.2	10.2	24.2	Q1 2019
4~6	5.5	3.0	6.7	9.3	5.0	5.1	6.3	6.1	3.2	4.3	5.3	3.4	6.5	3.0	4.1	3.7	7.0	21.5	Q2
7~9	6.9	2.3	9.8	9.9	10.8	5.0	11.2	5.7	7.9	3.6	12.4	4.0	11.0	3.6	5.4	2.0	5.7	19.7	Q3
10~12	6.4	1.3	7.3	9.7	2.6	5.0	4.6	6.4	0.5	5.0	▲0.2	3.8	▲0.1	3.5	0.3	2.2	1.7	14.1	Q4
2018年10月	2.7	2.7	5.1	7.4	6.5	4.5	6.2	4.7	7.2	4.2	7.0	4.8	8.6	7.7	5.2	5.0	10.0	8.2	Oct 2018
11	3.5	2.1	5.1	6.9	3.7	4.6	6.4	5.2	4.5	4.5	5.5	4.5	4.7	6.5	3.8	5.1	9.8	14.5	Nov.
12	3.8	2.5	4.3	6.9	3.4	4.7	5.2	5.2	3.9	4.2	4.5	4.8	5.1	6.4	3.4	4.7	10.7	14.5	Dec
2019年1月	6.2	2.4	4.7	6.7	5.2	4.8	6.3	5.6	2.0	4.2	7.0	4.1	5.8	6.4	4.1	5.0	11.6	16.1	Jan 2019
2	5.1	2.7	6.0	6.8	3.7	4.8	5.8	5.9	3.4	4.7	4.2	3.4	6.4	5.8	5.0	4.9	10.8	22.6	Feb
3	4.9	2.7	8.1	9.7	5.6	5.4	6.5	5.7	4.4	4.3	9.3	4.5	6.9	3.7	3.7	4.2	8.3	24.2	Mar
4	4.5	3.1	5.0	9.6	3.2	5.4	4.0	5.8	1.6	4.2	1.1	4.2	4.0	4.5	4.7	4.2	8.2	18.8	Apr
5	6.3	3.1	8.8	9.9	6.5	5.4	7.1	6.1	3.9	4.5	7.5	3.5	8.2	3.4	3.7	3.7	6.2	21.5	May
6	5.6	3.0	6.3	9.3	5.2	5.1	7.8	6.1	4.1	4.3	7.2	3.4	7.4	3.0	3.8	3.7	6.7	21.5	Jun
7	4.2	2.2	3.8	9.5	1.8	5.1	4.7	6.5	▲0.6	4.1	1.7	4.2	0.4	2.8	0.4	3.2	2.8	21.5	Jul
8	4.7	2.7	9.0	9.3	8.6	5.4	7.3	6.4	2.8	4.2	5.5	4.1	5.3	2.8	1.9	2.9	6.0	21.5	Aug.
9	11.8	2.3	17.1	9.9	23.2	5.0	22.4	5.7	22.9	3.6	32.2	4.0	29.2	3.6	14.6	2.0	8.5	19.7	Sep
10	15.4	1.8	10.4	9.5	0.1	5.3	3.3	5.5	▲4.4	5.0	▲8.5	4.5	▲6.1	3.8	▲3.9	2.0	1.6	21.2	Oct
11	▲0.4	2.0	3.6	9.3	3.2	5.3	5.6	6.1	3.0	4.9	3.2	4.0	2.8	3.5	2.9	2.0	2.1	14.1	Nov.
12	4.3	1.3	7.8	9.7	4.4	5.0	4.8	6.4	2.7	5.0	4.6	3.8	2.9	3.5	1.9	2.2	1.4	14.1	Dec

注：前年（度、同期、同月）比増減率は、ギャップを調整するリンク係数（付表参照）で処理した数値で計算している。

Note: The percentage change from the same month/term of the previous year is calculated using the linked coefficient to adjust for discrepancies. Refer to the appendix table.

第3表 都道府県別販売額等及び前年(度、同期、同月)比増減率

Table3 Sales value by prefectures and the percentage change from the same month/term of the previous year.

年 月	北海道 Hokkaido		青森 Aomori		岩手 Iwate		宮城 Miyagi		秋田 Akita		山形 Yamagata		Year and Month
	店舗数 Establishments	店舗数 Establishments	店舗数 Establishments	店舗数 Establishments	店舗数 Establishments	店舗数 Establishments	店舗数 Establishments	店舗数 Establishments	店舗数 Establishments	店舗数 Establishments			
2017年	252,551	679	51,086	150	68,861	179	113,002	268	37,646	115	47,260	126	C Y 2017
2018	262,421	692	54,561	162	72,372	190	118,832	287	40,229	124	50,843	137	2018
2019	278,259	701	58,523	172	76,809	195	128,116	319	43,495	136	56,101	166	2019
2016年度	242,714	659	48,819	142	66,296	172	108,010	259	35,450	109	44,448	117	F Y 2016
2017	255,331	675	51,930	152	69,680	179	114,741	274	38,394	116	48,240	128	2017
2018	265,867	693	55,440	162	73,530	191	120,427	304	40,768	127	51,753	155	2018
2018年10~12月	65,937	692	13,981	162	18,469	190	29,751	287	10,214	124	12,660	137	Q4 2018
2019年1~3月	67,361	693	13,582	162	18,035	191	30,054	304	10,014	127	12,898	155	Q1 2019
4~6	68,395	696	14,504	164	19,510	190	31,629	310	10,798	130	13,707	156	Q2
7~9	72,351	699	15,701	169	20,317	192	34,155	318	11,725	133	15,208	160	Q3
10~12	70,152	701	14,736	172	18,947	195	32,278	319	10,958	136	14,288	166	Q4
2018年10月	21,624	684	4,606	161	6,095	189	9,737	283	3,336	123	4,168	136	Oct 2018
11	21,699	686	4,450	162	5,938	189	9,766	285	3,356	123	4,213	138	Nov
12	22,614	692	4,925	162	6,436	190	10,248	287	3,522	124	4,279	137	Dec
2019年1月	24,056	692	4,753	162	6,183	190	10,403	287	3,502	124	4,451	137	Jan 2019
2	22,482	693	4,366	162	5,712	191	9,577	289	3,200	124	4,148	138	Feb
3	20,823	693	4,463	162	6,140	191	10,074	304	3,312	127	4,299	155	Mar
4	22,440	695	4,760	164	6,285	189	10,416	308	3,495	128	4,572	155	Apr
5	22,379	697	4,870	165	6,521	189	10,431	308	3,610	130	4,507	156	May
6	23,576	696	4,874	164	6,704	190	10,782	310	3,693	130	4,628	156	Jun
7	23,262	694	5,029	167	6,546	191	11,030	316	3,737	131	4,864	157	Jul
8	24,259	697	5,248	167	6,878	191	11,503	317	3,968	132	5,224	159	Aug
9	24,830	699	5,424	169	6,893	192	11,622	318	4,020	133	5,120	160	Sep
10	24,956	696	4,816	170	6,272	193	10,932	320	3,693	135	4,935	163	Oct
11	21,606	700	4,664	171	6,006	194	10,185	318	3,459	135	4,489	165	Nov
12	23,590	701	5,256	172	6,669	195	11,161	319	3,806	136	4,864	166	Dec
2017年	5.2	3.8	6.5	6.4	4.8	3.5	5.8	5.5	8.5	7.5	8.6	9.6	C Y 2017
2018	4.1	2.5	6.8	8.0	5.1	6.1	5.2	7.1	6.9	7.8	7.6	8.7	2018
2019	6.0	1.3	7.3	6.2	6.1	2.6	7.8	11.1	8.1	9.7	10.3	21.2	2019
2016年度	5.6	6.1	9.5	10.9	4.4	2.4	4.8	6.6	10.8	10.1	9.3	9.3	F Y 2016
2017	5.3	3.1	6.4	7.0	5.1	4.1	6.2	5.8	8.3	6.4	8.5	9.4	2017
2018	4.3	2.7	6.8	6.6	5.5	6.7	5.0	10.9	6.2	9.5	7.3	21.1	2018
2018年10~12月	3.3	2.5	6.2	8.0	4.9	6.1	3.6	7.1	6.4	7.8	5.8	8.7	Q4 2018
2019年1~3月	5.4	2.7	6.9	6.6	6.9	6.7	5.6	10.9	5.7	9.5	7.6	21.1	Q1 2019
4~6	5.5	3.0	6.6	5.8	8.1	3.3	6.3	11.9	8.6	11.1	7.5	18.2	Q2
7~9	6.9	2.3	10.0	5.6	7.1	3.8	10.7	14.0	10.7	9.0	13.1	19.4	Q3
10~12	6.4	1.3	5.4	6.2	2.6	2.6	8.5	11.1	7.3	9.7	12.9	21.2	Q4
2018年10月	2.7	2.7	6.3	8.8	5.7	6.2	4.0	6.8	5.4	7.9	6.2	11.5	Oct 2018
11	3.5	2.1	7.0	8.7	4.6	5.6	3.8	6.7	7.5	7.0	5.8	9.5	Nov
12	3.8	2.5	5.4	8.0	4.4	6.1	3.0	7.1	6.4	7.8	5.5	8.7	Dec
2019年1月	6.2	2.4	6.5	8.0	4.4	6.1	4.1	6.7	4.4	7.8	5.6	7.9	Jan 2019
2	5.1	2.7	7.7	8.0	6.7	6.7	5.2	6.6	5.7	6.9	6.2	8.7	Feb
3	4.9	2.7	6.6	6.6	9.7	6.7	7.6	10.9	7.0	9.5	11.2	21.1	Mar
4	4.5	3.1	5.0	6.5	4.6	5.0	4.5	12.4	5.9	9.4	8.0	19.2	Apr
5	6.3	3.1	9.0	7.1	10.2	4.4	8.3	12.4	11.2	11.1	9.4	18.2	May
6	5.6	3.0	5.9	5.8	9.3	3.3	6.1	11.9	8.6	11.1	5.3	18.2	Jun
7	4.2	2.2	4.7	5.0	0.8	3.2	4.4	14.1	4.3	9.2	6.6	17.2	Jul
8	4.7	2.7	7.5	4.4	6.0	2.7	10.2	13.6	9.0	10.0	13.6	18.7	Aug
9	11.8	2.3	18.2	5.6	15.2	3.8	17.9	14.0	19.2	9.0	19.5	19.4	Sep
10	15.4	1.8	4.6	5.6	2.9	2.1	12.3	13.1	10.7	9.8	18.4	19.9	Oct
11	▲0.4	2.0	4.8	5.6	1.1	2.6	4.3	11.6	3.1	9.8	6.6	19.6	Nov
12	4.3	1.3	6.7	6.2	3.6	2.6	8.9	11.1	8.1	9.7	13.7	21.2	Dec

注:前年(度、同期、同月)比増減率は、ギャップを調整するリンク係数(付表参照)で処理した数値で計算している。

Note:The percentage change from the same month/term of the previous year is calculated using the linked coefficient to adjust for discrepancies Refer to the appendix table

第3表 都道府県別販売額等及び前年(度、同期、同月)比増減率

Table3 Sales value by prefectures and the percentage change from the same month/term of the previous year.

年 月	福島 Fukushima		茨城 Ibaraki		栃木 Tochigi		群馬 Gunma		埼玉 Saitama		千葉 Chiba		東京 Tokyo	
	店舗数 Establishments	店舗数 Establishments	店舗数 Establishments	店舗数 Establishments	店舗数 Establishments	店舗数 Establishments	店舗数 Establishments	店舗数 Establishments	店舗数 Establishments	店舗数 Establishments	店舗数 Establishments	店舗数 Establishments	店舗数 Establishments	
2017年	83,518	184	158,509	348	116,508	232	109,855	279	368,008	994	298,809	762	646,690	1,684
2018	87,554	193	165,558	379	122,669	263	115,586	289	382,721	1,032	311,774	795	676,610	1,715
2019	93,399	211	173,966	392	129,458	281	122,051	303	402,938	1,073	330,552	824	722,015	1,838
2016年度	79,917	173	154,820	332	110,905	218	108,169	269	355,138	971	286,510	728	616,688	1,646
2017	84,664	188	159,941	354	118,113	235	111,309	284	371,362	997	302,728	766	656,847	1,672
2018	88,730	199	167,749	380	124,276	266	117,077	293	387,229	1,046	315,272	796	683,010	1,783
2018年10～12月	21,781	193	41,765	379	30,764	263	29,601	289	99,016	1,032	80,836	795	173,666	1,715
2019年1～3月	22,091	199	41,632	380	30,876	266	29,188	293	95,340	1,046	77,753	796	169,547	1,783
4～6	22,930	203	42,692	379	31,693	272	30,138	296	99,990	1,060	82,031	805	180,215	1,793
7～9	24,947	205	46,242	381	34,370	275	31,956	297	107,444	1,063	87,523	814	191,378	1,810
10～12	23,431	211	43,400	392	32,519	281	30,769	303	100,164	1,073	83,245	824	180,875	1,838
2018年10月	7,124	191	13,606	370	9,963	259	9,489	288	32,046	1,025	25,583	779	56,795	1,693
11	7,220	192	13,514	372	10,065	260	9,594	288	31,357	1,027	26,660	783	55,103	1,708
12	7,437	193	14,645	379	10,736	263	10,518	289	35,613	1,032	28,593	795	61,768	1,715
2019年1月	7,678	193	14,258	378	10,548	263	9,846	290	31,631	1,034	25,874	795	55,218	1,726
2	7,168	194	13,328	378	10,007	265	9,483	292	29,526	1,042	24,453	796	52,704	1,731
3	7,245	199	14,046	380	10,321	266	9,859	293	34,183	1,046	27,426	796	61,625	1,783
4	7,552	199	14,066	380	10,562	268	9,876	294	32,230	1,049	26,280	803	59,584	1,791
5	7,550	203	14,153	383	10,421	272	9,984	294	33,972	1,055	27,913	808	60,563	1,799
6	7,828	203	14,473	379	10,710	272	10,278	296	33,788	1,060	27,838	805	60,068	1,793
7	7,985	204	14,939	386	11,016	274	10,382	294	34,801	1,059	28,130	809	61,696	1,795
8	8,571	204	15,603	388	11,735	275	10,538	294	34,127	1,059	28,539	811	62,810	1,809
9	8,391	205	15,700	381	11,619	275	11,036	297	38,516	1,063	30,854	814	66,872	1,810
10	8,072	205	14,707	384	11,048	276	10,372	298	31,156	1,065	26,086	821	56,001	1,823
11	7,408	207	13,630	390	10,279	278	9,670	302	32,042	1,067	27,376	825	58,590	1,833
12	7,951	211	15,063	392	11,192	281	10,727	303	36,966	1,073	29,783	824	66,284	1,838
前年(度・同期・同月)比増減率(%)														
2017年	5.9	7.6	3.0	4.8	6.2	8.4	1.5	1.5	4.4	3.4	4.6	6.1	2.9	3.4
2018	4.8	4.9	4.4	8.9	5.3	13.4	5.2	3.6	4.0	3.8	4.5	4.6	7.4	3.8
2019	6.7	9.3	5.1	3.4	5.5	6.8	5.6	4.8	5.3	4.0	6.0	3.6	6.7	7.2
2016年度	6.4	7.5	3.5	1.8	4.8	7.9	3.6	0.4	3.2	3.4	4.4	2.8	1.6	4.5
2017	5.9	8.7	3.3	6.6	6.5	7.8	2.9	5.6	4.6	2.7	5.4	5.5	5.4	3.5
2018	4.8	5.9	4.9	7.3	5.2	13.2	5.2	3.2	4.3	4.9	4.3	3.9	6.0	6.6
2018年10～12月	4.1	4.9	4.4	8.9	5.0	13.4	5.7	3.6	4.0	3.8	3.5	4.6	6.2	3.8
2019年1～3月	5.6	5.9	5.6	7.3	5.5	13.2	5.4	3.2	5.0	4.9	4.7	3.9	3.9	6.6
4～6	4.9	6.8	3.7	5.6	3.5	8.8	4.6	3.9	4.1	4.0	5.5	3.6	5.5	6.9
7～9	8.5	7.3	7.1	4.1	7.3	7.0	8.4	3.8	11.0	3.9	10.9	4.5	13.3	7.5
10～12	7.6	9.3	3.9	3.4	5.7	6.8	3.9	4.8	1.2	4.0	3.0	3.6	4.2	7.2
2018年10月	4.5	5.5	5.7	10.1	6.7	14.1	6.8	3.6	5.5	3.9	5.3	4.4	9.2	2.9
11	4.5	4.9	4.2	8.8	4.7	12.6	5.1	3.2	2.7	3.6	2.9	4.7	5.0	3.5
12	3.4	4.9	3.5	8.9	3.8	13.4	5.4	3.6	3.9	3.8	2.5	4.6	4.8	3.8
2019年1月	4.3	4.9	4.5	8.0	5.3	15.4	5.0	2.8	5.7	3.7	4.9	4.1	4.3	4.1
2	5.5	4.9	5.3	8.0	5.3	12.3	6.3	3.9	1.8	4.3	3.4	3.6	3.2	4.3
3	7.2	5.9	6.9	7.3	5.8	13.2	4.8	3.2	7.2	4.9	5.7	3.9	4.2	6.6
4	4.0	5.9	4.1	6.7	4.1	12.1	3.3	3.2	1.6	4.3	2.7	4.4	3.2	7.2
5	6.7	7.4	4.7	7.3	3.9	11.0	5.2	2.4	5.6	4.0	7.7	4.5	7.0	7.6
6	4.0	6.8	2.3	5.6	2.5	8.8	5.1	3.9	5.2	4.0	6.1	3.6	6.3	6.9
7	3.0	7.4	0.4	6.9	1.5	9.6	2.8	3.2	1.5	3.7	1.7	3.7	2.5	7.0
8	8.2	6.8	6.2	6.9	6.6	9.1	5.6	2.8	6.8	3.7	8.8	4.6	13.2	7.7
9	14.6	7.3	15.3	4.1	14.4	7.0	17.6	3.8	25.9	3.9	23.0	4.5	25.6	7.5
10	13.3	7.3	8.1	3.8	10.9	6.6	9.3	3.5	▲2.8	3.9	2.0	5.4	▲1.4	7.7
11	2.6	7.8	0.9	4.8	2.1	6.9	0.8	4.9	2.2	3.9	2.7	5.4	6.3	7.3
12	6.9	9.3	2.9	3.4	4.2	6.8	2.0	4.8	3.8	4.0	4.2	3.6	7.3	7.2

注:前年(度、同期、同月)比増減率は、ギャップを調整するリンク係数(付表参照)で処理した数値で計算している。

Note:The percentage change from the same month/term of the previous year is calculated using the linked coefficient to adjust for discrepancies Refer to the appendix table

	神奈川 Kanagawa		新潟 Niigata		富山 Toyama		石川 Ishikawa		福井 Fukui		山梨 Yamanashi		長野 Nagano		Year and Month		
	店舗数 Establishments		店舗数 Establishments		店舗数 Establishments		店舗数 Establishments		店舗数 Establishments		店舗数 Establishments		店舗数 Establishments				
447,255	1,031	103,308	294	69,350	156	77,075	163	58,990	116	47,822	137	74,654	222	C Y	2017	Sales value (million yen) ・ Number of establishments	
458,242	1,063	107,668	312	73,700	159	81,428	169	66,380	133	50,576	140	79,776	231		2018		
487,479	1,118	112,564	328	77,677	169	87,960	188	69,725	142	51,689	143	84,972	237		2019		
424,953	1,008	98,745	285	66,237	156	74,291	158	53,787	111	45,713	130	69,470	211	F Y	2016		
451,940	1,028	104,133	304	70,640	157	78,364	163	60,583	121	48,590	136	76,457	223		2017		
462,745	1,074	109,398	315	74,535	157	82,772	170	68,468	134	51,028	140	80,945	233		2018		
118,740	1,063	27,702	312	18,947	159	21,099	169	17,636	133	13,025	140	20,434	231	Q4	2018		
113,969	1,074	26,822	315	18,190	157	20,464	170	17,035	134	12,350	140	20,351	233	Q1	2019		
121,294	1,088	27,896	320	19,287	162	21,544	171	17,469	136	12,900	142	20,786	234	Q2			
129,812	1,105	30,395	321	20,370	163	22,867	171	17,564	137	13,822	142	22,690	235	Q3			
122,404	1,118	27,451	328	19,830	169	23,085	188	17,657	142	12,617	143	21,145	237	Q4			
38,664	1,052	8,810	308	6,022	159	6,687	166	5,620	131	4,294	139	6,515	230	Oct	2018		
37,906	1,058	8,842	309	6,136	159	6,857	168	5,730	132	4,149	139	6,552	231	Nov			
42,170	1,063	10,050	312	6,789	159	7,555	169	6,286	133	4,582	140	7,367	231	Dec			
37,853	1,065	9,225	313	6,215	159	6,875	169	5,621	133	4,243	140	6,852	231	Jan	2019		
35,676	1,070	8,478	315	5,907	158	6,722	170	5,608	132	4,023	140	6,377	231	Feb			
40,440	1,074	9,119	315	6,068	157	6,867	170	5,806	134	4,084	140	7,122	233	Mar			
39,043	1,079	9,156	318	6,371	160	6,971	170	5,728	134	4,293	141	6,888	234	Apr			
41,582	1,086	9,327	318	6,418	161	7,135	170	6,010	135	4,309	142	6,985	235	May			
40,669	1,088	9,413	320	6,498	162	7,438	171	5,731	136	4,298	142	6,913	234	Jun			
41,943	1,095	9,674	319	6,518	163	7,310	171	5,559	136	4,485	142	7,259	235	Jul			
41,672	1,103	9,936	319	6,683	164	7,540	171	5,802	136	4,573	142	7,531	235	Aug			
46,197	1,105	10,785	321	7,169	163	8,017	171	6,203	137	4,764	142	7,900	235	Sep			
38,108	1,110	8,936	322	6,550	165	7,379	173	5,725	138	4,074	143	6,652	236	Oct			
39,580	1,112	8,795	327	6,367	168	7,539	183	5,719	140	4,039	143	6,767	235	Nov			
44,716	1,118	9,720	328	6,913	169	8,167	188	6,213	142	4,504	143	7,726	237	Dec			
3.8	4.0	5.8	5.4	5.3	0.6	3.6	5.8	8.6	5.5	5.1	7.0	8.7	6.7	C Y	2017		Percentage change from the same month/term of the previous year (%)
3.4	4.1	4.2	6.1	6.3	1.9	5.6	3.7	12.5	14.7	6.1	2.9	6.9	4.1		2018		
6.4	5.2	4.5	5.1	5.4	6.3	8.0	11.2	5.0	6.8	2.2	2.1	6.5	2.6		2019		
2.3	4.6	5.9	5.9	6.4	2.6	8.2	4.6	13.8	8.8	4.7	▲1.5	6.8	7.7	F Y	2016		
5.1	3.0	5.5	6.7	6.6	0.6	5.5	3.2	12.6	9.0	6.4	5.4	10.1	5.7		2017		
3.1	4.5	5.1	3.6	5.5	0.0	5.6	4.3	13.0	10.7	5.3	2.9	5.9	4.5		2018		
2.3	4.1	3.7	6.1	4.6	1.9	7.2	3.7	15.5	14.7	5.4	2.9	4.1	4.1	Q4	2018		
4.1	4.5	6.9	3.6	4.8	0.0	7.0	4.3	14.0	10.7	3.8	2.9	6.1	4.5	Q1	2019		
5.9	4.5	4.0	4.6	5.0	3.8	6.4	4.9	6.1	7.9	1.9	2.9	6.1	3.1	Q2			
12.3	5.3	8.4	3.9	7.0	3.2	9.0	3.0	1.4	5.4	6.3	2.9	10.3	1.3	Q3			
3.1	5.2	▲0.9	5.1	4.7	6.3	9.4	11.2	0.1	6.8	▲3.1	2.1	3.5	2.6	Q4			
4.9	3.4	3.3	6.9	3.6	▲0.6	4.8	1.8	15.3	13.9	8.2	3.7	4.2	4.5	Oct	2018		
1.7	4.1	4.1	6.6	4.7	0.6	8.5	2.4	16.9	14.8	5.3	2.2	4.2	5.0	Nov			
0.5	4.1	3.7	6.1	5.4	1.9	8.3	3.7	14.4	14.7	3.0	2.9	4.0	4.1	Dec			
4.7	4.3	9.7	6.5	6.9	1.9	7.8	3.0	13.7	11.8	6.9	2.9	6.3	3.6	Jan	2019		
3.0	4.6	3.7	5.7	2.6	3.9	6.1	3.7	14.6	7.3	5.3	2.9	4.9	3.1	Feb			
4.6	4.5	7.3	3.6	5.0	0.0	7.2	4.3	13.6	10.7	▲0.6	2.9	6.9	4.5	Mar			
3.0	4.4	3.6	3.9	4.8	1.9	3.5	3.7	6.6	8.1	2.1	2.9	5.9	4.0	Apr			
8.4	4.2	5.4	3.9	6.5	3.2	8.1	4.9	10.4	8.0	2.1	3.6	7.5	3.5	May			
6.4	4.5	3.1	4.6	3.9	3.8	7.7	4.9	1.4	7.9	1.6	2.9	4.8	3.1	Jun			
2.8	4.9	0.6	4.2	3.7	3.2	5.4	4.3	▲4.7	7.1	▲1.3	2.9	3.0	3.1	Jul			
8.6	5.6	4.5	3.9	1.6	4.5	4.4	4.3	▲1.5	5.4	3.6	2.9	7.3	3.1	Aug			
27.0	5.3	20.8	3.9	16.2	3.2	17.7	3.0	10.7	5.4	17.9	2.9	21.6	1.3	Sep			
▲1.4	5.5	1.4	4.5	8.8	3.8	10.3	4.2	1.9	5.3	▲5.1	2.9	2.1	2.6	Oct			
4.4	5.1	▲0.5	5.8	3.8	5.7	9.9	8.9	▲0.2	6.1	▲2.7	2.9	3.3	1.7	Nov			
6.0	5.2	▲3.3	5.1	1.8	6.3	8.1	11.2	▲1.2	6.8	▲1.7	2.1	4.9	2.6	Dec			

第3表 都道府県別販売額等及び前年(度、同期、同月)比増減率

Table3 Sales value by prefectures and the percentage change from the same month/term of the previous year.

年 月	岐阜 Gifu		静岡 Shizuoka		愛知 Aichi		三重 Mie		滋賀 Shiga		京都 Kyoto		大阪 Osaka	
	店舗数 Establishments	店舗数 Establishments	店舗数 Establishments	店舗数 Establishments	店舗数 Establishments	店舗数 Establishments	店舗数 Establishments	店舗数 Establishments	店舗数 Establishments	店舗数 Establishments	店舗数 Establishments	店舗数 Establishments	店舗数 Establishments	
2017年	138,903	388	240,372	466	369,034	911	73,428	225	63,668	182	98,675	281	402,896	906
2018	152,606	408	253,196	486	389,544	968	78,938	235	69,121	195	107,571	293	416,463	896
2019	164,921	427	265,490	501	416,920	1,034	83,864	246	75,278	202	116,119	316	419,522	954
2016年度	129,042	361	229,571	449	356,410	864	67,427	211	60,298	175	91,360	269	376,653	883
2017	142,855	385	243,331	465	375,484	917	75,235	229	65,203	180	100,843	279	410,859	895
2018	155,687	412	257,263	490	394,584	978	80,021	239	70,622	195	109,701	300	414,748	903
2018年10~12月	40,033	408	66,068	486	101,253	968	20,480	235	18,316	195	28,336	293	103,315	896
2019年1~3月	38,214	412	63,551	490	96,968	978	19,814	239	17,647	195	26,824	300	98,307	903
4~6	40,815	422	66,054	496	103,753	994	20,954	240	18,801	201	29,319	303	108,084	920
7~9	43,718	420	70,310	493	111,034	1,012	22,329	244	19,994	201	30,889	308	109,666	937
10~12	42,174	427	65,575	501	105,165	1,034	20,767	246	18,836	202	29,087	316	103,465	954
2018年10月	12,942	405	21,420	481	32,626	954	6,593	233	5,874	193	9,192	289	33,771	885
11	12,759	406	20,636	483	32,061	964	6,419	235	5,772	196	8,973	292	32,710	893
12	14,332	408	24,012	486	36,566	968	7,468	235	6,670	195	10,171	293	36,834	896
2019年1月	12,355	408	21,110	487	31,761	970	6,483	235	5,843	196	8,683	293	31,003	895
2	12,304	411	19,938	489	30,750	973	6,285	239	5,574	196	8,453	293	31,155	903
3	13,555	412	22,503	490	34,457	978	7,046	239	6,230	195	9,688	300	36,149	903
4	13,093	415	22,114	491	33,693	985	6,848	237	6,120	198	9,664	301	35,987	913
5	13,770	418	22,048	492	34,467	989	6,944	237	6,253	200	9,780	303	35,899	920
6	13,952	422	21,892	496	35,593	994	7,162	240	6,428	201	9,875	303	36,198	920
7	14,001	422	22,614	496	36,526	1,005	7,318	242	6,477	201	10,032	304	36,119	928
8	14,304	422	22,793	494	35,133	1,008	7,141	243	6,355	201	9,841	307	34,651	928
9	15,413	420	24,903	493	39,375	1,012	7,870	244	7,162	201	11,016	308	38,896	937
10	13,400	424	20,238	495	33,140	1,015	6,521	245	5,849	201	8,851	310	32,134	940
11	13,572	427	20,873	497	33,706	1,025	6,677	246	6,053	203	9,508	314	33,432	946
12	15,202	427	24,464	501	38,319	1,034	7,569	246	6,934	202	10,728	316	37,899	954
2017年	8.8	7.8	5.5	4.0	4.3	7.4	10.3	10.8	6.5	2.8	9.8	6.4	7.7	5.5
2018	9.9	5.2	5.5	4.5	5.6	6.3	7.5	4.4	8.6	7.1	10.1	6.2	7.6	1.0
2019	8.1	4.7	4.9	3.1	7.0	6.8	6.2	4.7	8.9	3.6	7.9	7.8	0.7	6.5
2016年度	16.9	16.8	3.8	0.9	7.0	9.9	8.4	6.6	6.6	6.7	7.5	6.3	6.1	4.1
2017	10.7	6.6	6.0	3.8	5.4	6.1	11.6	8.5	8.1	2.9	10.7	5.7	10.2	3.5
2018	9.0	7.0	5.8	5.4	5.1	6.7	6.4	4.4	8.3	8.3	9.6	7.5	4.1	0.9
2018年10~12月	8.8	5.2	5.5	4.5	4.8	6.3	5.6	4.4	8.7	7.1	8.8	6.2	1.6	1.0
2019年1~3月	8.8	7.0	6.8	5.4	5.5	6.7	5.8	4.4	9.3	8.3	8.6	7.5	▲1.7	0.9
4~6	7.4	7.1	4.8	5.1	6.2	6.8	6.2	4.3	9.7	6.3	7.1	7.1	▲0.5	2.1
7~9	10.9	4.2	8.8	2.7	12.6	7.4	11.7	5.2	14.1	5.2	13.7	7.7	5.0	1.8
10~12	5.3	4.7	▲0.7	3.1	3.9	6.8	1.4	4.7	2.8	3.6	2.7	7.8	0.1	6.5
2018年10月	10.0	5.5	7.4	4.1	5.3	5.8	7.1	5.0	8.8	6.6	10.7	5.5	4.2	0.8
11	9.4	5.5	4.9	3.9	5.6	6.4	4.0	4.9	9.4	8.9	7.9	6.2	0.9	0.8
12	7.2	5.2	4.4	4.5	3.7	6.3	5.6	4.4	8.1	7.1	7.9	6.2	▲0.1	1.0
2019年1月	8.2	6.3	6.3	5.0	5.6	6.7	4.4	4.4	10.3	8.3	9.2	6.9	▲4.3	0.8
2	8.9	6.5	5.6	4.9	5.2	6.1	6.0	6.7	7.3	7.7	8.0	6.9	▲0.6	1.8
3	9.1	7.0	8.5	5.4	5.6	6.7	6.9	4.4	10.2	8.3	8.7	7.5	▲0.4	0.9
4	4.7	7.2	4.8	4.5	3.6	6.8	4.9	3.5	8.8	7.6	5.8	6.4	▲2.3	2.2
5	9.0	7.5	5.0	4.5	6.4	6.9	6.5	3.5	9.8	7.0	7.9	7.1	▲0.2	2.4
6	8.4	7.1	4.6	5.1	8.5	6.8	7.2	4.3	10.4	6.3	7.7	7.1	0.9	2.1
7	3.3	7.1	▲0.4	4.0	5.4	7.7	4.3	4.8	5.3	6.3	3.6	6.7	▲2.5	2.4
8	9.3	6.0	6.4	3.1	8.4	7.7	6.8	4.7	9.3	6.3	8.5	8.1	▲0.9	2.1
9	20.6	4.2	21.6	2.7	24.8	7.4	25.0	5.2	28.8	5.2	30.7	7.7	19.9	1.8
10	3.5	4.7	▲5.5	2.9	1.6	6.4	▲1.1	5.2	▲0.4	4.1	▲3.7	7.3	▲4.8	6.2
11	6.4	5.2	1.1	2.9	5.1	6.3	4.0	4.7	4.9	3.6	6.0	7.5	2.2	5.9
12	6.1	4.7	1.9	3.1	4.8	6.8	1.4	4.7	4.0	3.6	5.5	7.8	2.9	6.5

注:前年(度、同期、同月)比増減率は、ギャップを調整するリンク係数(付表参照)で処理した数値で計算している。

Note:The percentage change from the same month/term of the previous year is calculated using the linked coefficient to adjust for discrepancies. Refer to the appendix table.

兵庫 Hyogo	奈良 Nara		和歌山 Wakayama		鳥取 Tottori		島根 Shimane		岡山 Okayama		広島 Hiroshima		Year and Month				
	店舗数 Establishments	店舗数 Establishments	店舗数 Establishments	店舗数 Establishments	店舗数 Establishments	店舗数 Establishments	店舗数 Establishments	店舗数 Establishments	店舗数 Establishments	店舗数 Establishments	店舗数 Establishments						
222,555	586	41,278	111	24,011	79	22,572	63	29,810	67	75,735	176	112,805	287	C Y	2017	Sales value (million yen) ・ Number of establishments	
229,618	595	46,565	127	26,029	83	23,920	66	32,136	72	81,763	188	120,889	304		2018		
238,121	613	50,537	127	28,250	84	25,463	69	35,090	80	86,647	195	128,447	309		2019		
215,631	565	36,150	104	19,466	75	21,301	62	28,620	65	71,623	166	105,787	276	F Y	2016		
225,503	580	42,653	119	24,574	79	22,847	63	30,218	70	77,184	176	115,095	291		2017		
231,215	606	47,869	128	26,625	84	24,352	66	32,897	73	83,286	189	122,904	303		2018		
59,308	595	12,427	127	6,813	83	6,180	66	8,391	72	21,490	188	31,865	304	Q4	2018		
55,919	606	11,779	128	6,581	84	5,881	66	8,120	73	20,409	189	30,297	303	Q1	2019		
59,650	613	12,747	127	7,002	84	6,320	69	8,464	74	21,283	193	31,118	304	Q2			
63,826	610	13,547	127	7,594	85	7,003	69	9,786	79	23,698	195	35,437	308	Q3			
58,726	613	12,464	127	7,073	84	6,259	69	8,720	80	21,257	195	31,595	309	Q4			
19,182	588	4,007	128	2,189	82	2,120	67	2,880	71	7,108	184	10,631	299	Oct	2018		
18,475	591	3,886	128	2,111	82	1,816	66	2,456	72	6,606	186	9,566	302	Nov			
21,651	595	4,534	127	2,513	83	2,244	66	3,055	72	7,776	188	11,668	304	Dec			
18,370	596	3,840	127	2,164	83	1,921	66	2,584	72	6,827	189	9,667	302	Jan	2019		
17,550	601	3,668	127	2,081	84	1,820	66	2,514	72	6,010	189	9,302	303	Feb			
19,999	606	4,271	128	2,336	84	2,140	66	3,022	73	7,572	189	11,328	303	Mar			
19,428	608	4,183	127	2,248	84	2,043	68	2,685	73	6,415	192	9,896	306	Apr			
19,875	609	4,238	128	2,326	84	2,124	68	2,912	74	7,381	192	10,584	306	May			
20,347	613	4,326	127	2,428	84	2,153	69	2,867	74	7,487	193	10,638	304	Jun			
20,653	613	4,385	126	2,378	84	2,312	69	3,320	79	7,613	194	11,665	307	Jul			
20,206	613	4,275	127	2,466	86	2,171	69	2,982	79	7,462	195	10,707	308	Aug			
22,967	610	4,887	127	2,750	85	2,520	69	3,484	79	8,623	195	13,065	308	Sep			
17,791	610	3,813	127	2,153	84	1,920	69	2,708	79	6,422	195	9,636	308	Oct			
18,944	613	4,033	127	2,272	84	1,967	69	2,656	79	6,826	195	9,760	309	Nov			
21,991	613	4,618	127	2,648	84	2,372	69	3,356	80	8,009	195	12,199	309	Dec			
3.4	3.5	17.3	9.9	30.4	8.2	8.3	5.0	5.7	6.3	7.4	7.3	8.4	4.7	C Y	2017		Percentage change from the same month/term of the previous year (%)
4.7	2.6	16.3	16.5	9.4	6.4	6.0	4.8	7.8	7.5	8.0	6.8	7.2	5.9		2018		
3.7	3.0	8.5	0.0	8.5	1.2	6.5	4.5	9.2	11.1	6.0	3.7	6.3	1.6		2019		
2.7	2.0	9.6	4.0	16.2	7.1	13.5	10.7	8.0	8.3	7.8	7.1	8.6	7.8	F Y	2016		
5.0	3.8	18.9	16.7	26.5	6.8	7.3	1.6	5.6	7.7	7.8	6.0	8.8	5.4		2017		
3.7	4.5	14.8	7.6	9.1	6.3	6.6	4.8	8.9	4.3	7.9	7.4	6.8	4.1		2018		
3.2	2.6	16.9	16.5	10.8	6.4	5.9	4.8	10.2	7.5	6.9	6.8	5.6	5.9	Q4	2018		
2.9	4.5	12.4	7.6	10.0	6.3	7.9	4.8	10.3	4.3	8.1	7.4	7.1	4.1	Q1	2019		
4.0	5.0	8.8	4.1	7.7	3.7	5.6	3.0	7.2	5.7	4.5	6.0	5.9	3.1	Q2			
8.9	3.4	13.4	2.4	12.9	4.9	11.1	3.0	15.3	12.9	12.8	6.6	13.0	3.4	Q3			
▲1.0	3.0	0.3	0.0	3.8	1.2	1.3	4.5	3.9	11.1	▲1.1	3.7	▲0.8	1.6	Q4			
5.1	2.6	20.9	19.6	14.4	9.3	8.2	6.3	11.7	9.2	7.9	6.4	7.0	5.7	Oct	2018		
2.0	3.0	15.2	17.4	8.9	7.9	4.4	4.8	10.9	9.1	6.3	5.7	6.1	5.6	Nov			
2.5	2.6	14.9	16.5	9.3	6.4	5.1	4.8	8.3	7.5	6.5	6.8	4.1	5.9	Dec			
1.5	2.8	14.6	16.5	8.6	6.4	10.0	4.8	10.9	5.9	8.1	7.4	7.0	4.5	Jan	2019		
2.1	4.2	11.5	14.4	8.2	7.7	6.1	4.8	9.3	2.9	1.5	7.4	4.8	3.8	Feb			
5.1	4.5	11.4	7.6	12.9	6.3	7.6	4.8	10.7	4.3	13.9	7.4	9.2	4.1	Mar			
1.7	3.6	8.2	6.7	6.3	6.3	6.8	6.3	6.9	4.3	▲6.3	7.3	2.8	4.8	Apr			
4.6	4.5	9.0	5.8	8.3	5.0	4.7	4.6	7.7	4.2	9.0	4.9	8.1	4.1	May			
5.7	5.0	9.2	4.1	8.3	3.7	5.3	3.0	6.9	5.7	10.8	6.0	6.9	3.1	Jun			
▲0.7	4.6	3.6	2.4	1.7	3.7	3.1	3.0	8.6	12.9	▲0.4	7.2	2.0	3.7	Jul			
4.6	4.6	8.0	3.3	8.7	6.2	4.1	3.0	6.5	12.9	6.9	6.6	5.2	3.7	Aug			
24.1	3.4	30.1	2.4	29.6	4.9	27.5	3.0	32.4	12.9	35.1	6.6	33.8	3.4	Sep			
▲7.3	3.7	▲4.8	▲0.8	▲1.6	2.4	▲9.4	3.0	▲6.0	11.3	▲9.7	6.0	▲9.4	3.0	Oct			
2.5	3.7	3.8	▲0.8	7.6	2.4	8.3	4.5	8.1	9.7	3.3	4.8	2.0	2.3	Nov			
1.6	3.0	1.9	0.0	5.4	1.2	5.7	4.5	9.9	11.1	3.0	3.7	4.6	1.6	Dec			

第3表 都道府県別販売額等及び前年(度、同期、同月)比増減率

Table3 Sales value by prefectures and the percentage change from the same month/term of the previous year.

年 月	山口 Yamaguchi		徳島 Tokushima		香川 Kagawa		愛媛 Ehime		高知 Kochi		福岡 Fukuoka		佐賀 Saga	
	店舗数 Establishments	店舗数 Establishments	店舗数 Establishments	店舗数 Establishments	店舗数 Establishments	店舗数 Establishments	店舗数 Establishments	店舗数 Establishments	店舗数 Establishments	店舗数 Establishments	店舗数 Establishments	店舗数 Establishments	店舗数 Establishments	店舗数 Establishments
2017 年	71,695	184	32,468	73	41,883	113	79,372	214	28,660	81	257,320	670	41,098	87
2018	73,530	183	33,870	77	45,686	125	84,992	225	30,218	85	270,784	683	43,429	92
2019	76,804	191	36,047	81	48,612	128	89,639	232	31,977	89	285,095	708	44,279	92
2016 年度	69,802	181	31,646	70	39,814	104	75,161	205	26,961	78	242,799	649	39,348	84
2017	72,179	181	32,820	75	43,021	119	81,016	216	29,125	82	260,159	649	41,800	87
2018	74,168	185	34,375	79	46,334	121	86,327	225	30,626	85	275,528	699	43,830	92
2018 年 10~12月	18,929	183	8,772	77	11,829	125	22,070	225	7,816	85	69,897	683	11,027	92
2019 年 1~3月	17,973	185	8,459	79	11,326	121	21,114	225	7,539	85	68,170	699	10,608	92
4~6	19,096	189	9,076	79	12,228	122	22,611	225	7,932	87	72,372	708	11,168	92
7~9	20,861	188	9,743	79	13,176	127	24,120	228	8,511	87	73,874	705	11,657	92
10~12	18,874	191	8,769	81	11,882	128	21,794	232	7,995	89	70,679	708	10,846	92
2018 年 10月	6,151	182	2,847	75	3,874	124	7,243	222	2,574	85	23,116	677	3,621	91
11	5,800	183	2,717	76	3,670	125	6,904	224	2,453	85	21,822	683	3,426	91
12	6,978	183	3,208	77	4,285	125	7,923	225	2,789	85	24,959	683	3,980	92
2019 年 1月	5,815	184	2,807	78	3,731	124	6,911	225	2,558	85	22,130	688	3,586	93
2	5,714	184	2,657	78	3,541	123	6,703	225	2,411	85	21,443	696	3,358	93
3	6,444	185	2,995	79	4,054	121	7,500	225	2,570	85	24,597	699	3,664	92
4	6,138	186	2,969	80	3,869	122	7,451	226	2,608	86	24,356	700	3,649	92
5	6,486	189	3,051	80	4,110	122	7,626	225	2,670	86	24,110	704	3,786	92
6	6,472	189	3,056	79	4,249	122	7,534	225	2,654	87	23,906	708	3,733	92
7	6,750	188	3,106	80	4,188	119	7,562	225	2,708	87	24,527	709	3,796	91
8	6,641	188	3,149	80	4,167	123	7,907	226	2,804	87	23,774	707	3,822	92
9	7,470	188	3,488	79	4,821	127	8,651	228	2,999	87	25,573	705	4,039	92
10	5,743	188	2,681	80	3,630	129	6,674	227	2,542	89	22,517	705	3,433	92
11	5,883	189	2,815	80	3,826	127	6,986	232	2,552	89	22,687	705	3,455	92
12	7,248	191	3,273	81	4,426	128	8,134	232	2,901	89	25,475	708	3,958	92
2017 年	3.9	2.8	3.9	2.8	5.8	11.9	6.0	4.9	8.8	9.5	7.8	3.6	5.6	3.6
2018	2.8	0.0	4.3	5.5	9.1	10.6	7.1	5.1	5.4	4.9	6.9	6.7	5.7	5.7
2019	4.5	4.4	6.4	5.2	6.4	2.4	5.5	3.1	5.8	4.7	5.3	3.7	2.0	0.0
2016 年度	8.1	5.8	5.4	4.5	4.3	1.0	3.4	3.5	10.5	18.2	6.0	5.4	5.7	2.4
2017	3.5	0.6	3.7	7.1	8.1	14.4	7.8	5.4	8.0	5.1	7.6	4.7	6.2	3.6
2018	2.9	2.2	4.7	5.3	7.7	1.7	6.6	4.2	5.2	3.7	7.2	7.7	4.9	5.7
2018 年 10~12月	2.5	0.0	4.9	5.5	7.6	10.6	6.1	5.1	5.1	4.9	6.4	6.7	4.6	5.7
2019 年 1~3月	3.7	2.2	6.3	5.3	6.1	1.7	6.7	4.2	5.7	3.7	7.5	7.7	3.9	5.7
4~6	4.3	0.5	7.1	5.3	6.6	1.7	6.7	1.8	5.4	6.1	6.7	7.4	2.2	4.5
7~9	10.0	▲0.5	12.4	5.3	12.6	4.1	9.9	2.7	9.9	3.6	6.1	4.8	3.4	1.1
10~12	▲0.3	4.4	▲0.0	5.2	0.4	2.4	▲1.3	3.1	2.3	4.7	1.1	3.7	▲1.6	0.0
2018 年 10月	3.9	0.0	5.6	4.2	11.3	13.8	8.8	5.2	7.4	9.0	7.5	7.3	5.4	4.6
11	2.2	0.0	2.7	4.1	5.8	11.6	5.1	4.7	3.9	6.3	5.5	7.4	4.5	4.6
12	1.5	0.0	6.1	5.5	6.0	10.6	4.6	5.1	4.1	4.9	6.1	6.7	4.1	5.7
2019 年 1月	3.2	▲0.5	5.7	6.8	5.5	9.7	6.1	4.7	5.4	6.3	7.5	7.5	4.3	6.9
2	3.5	▲1.1	5.8	6.8	5.9	7.9	7.2	4.2	5.9	6.3	9.4	8.4	4.4	5.7
3	4.3	2.2	7.5	5.3	6.8	1.7	7.0	4.2	5.8	3.7	5.8	7.7	3.2	5.7
4	2.6	▲0.5	6.0	8.1	0.0	2.5	5.7	3.7	3.4	6.2	8.9	7.9	1.5	4.5
5	5.7	0.5	7.5	6.7	8.8	1.7	8.2	2.7	8.0	4.9	4.9	7.6	3.2	4.5
6	4.6	0.5	7.8	5.3	11.0	1.7	6.1	1.8	4.8	6.1	6.4	7.4	2.0	4.5
7	▲0.0	▲0.5	1.8	8.1	2.1	▲0.8	▲1.6	1.8	2.2	6.1	2.8	6.9	▲2.9	1.1
8	4.3	▲0.5	7.1	6.7	5.9	0.8	4.3	1.8	5.1	4.8	2.2	6.2	▲0.3	1.1
9	27.9	▲0.5	30.2	5.3	31.4	4.1	29.5	2.7	23.6	3.6	13.6	4.8	14.5	1.1
10	▲6.6	3.3	▲5.8	6.7	▲6.3	4.0	▲7.9	2.3	▲1.2	4.7	▲2.6	4.1	▲5.2	1.1
11	1.4	3.3	3.6	5.3	4.3	1.6	1.2	3.6	4.0	4.7	4.0	3.2	0.8	1.1
12	3.9	4.4	2.0	5.2	3.3	2.4	2.7	3.1	4.0	4.7	2.1	3.7	▲0.6	0.0

注:前年(度、同期、同月)比増減率は、ギャップを調整するリンク係数(付表参照)で処理した数値で計算している。

Note:The percentage change from the same month/term of the previous year is calculated using the linked coefficient to adjust for discrepancies Refer to the appendix table

	長崎 Nagasaki		熊本 Kumanoto		大分 Oita		宮崎 Miyazaki		鹿児島 Kagoshima		沖縄 Okinawa		Year and Month		
	店舗数 Establishments		店舗数 Establishments		店舗数 Establishments		店舗数 Establishments		店舗数 Establishments		店舗数 Establishments				
55,314	117	83,504	172	58,815	119	59,411	121	77,147	189	24,785	62	C Y	2017	Sales value (million yen) ・ Number of establishments	
57,227	119	85,431	178	61,028	124	60,608	122	80,534	195	29,223	71		2018		
58,597	123	88,042	180	63,491	124	61,611	121	80,847	198	31,000	81		2019		
53,980	116	81,435	165	56,715	115	58,391	122	73,839	183	22,627	58	F Y	2016		
55,848	117	84,310	174	59,407	120	59,944	121	78,607	193	26,236	62		2017		
57,595	120	85,785	176	61,697	121	60,679	120	80,475	194	29,921	77		2018		
14,598	119	21,633	178	15,760	124	15,483	122	20,270	195	7,473	71	Q4	2018		
13,863	120	20,649	176	15,047	121	14,606	120	19,209	194	7,532	77	Q1	2019		
14,755	120	22,301	177	15,949	121	15,478	120	20,178	193	7,899	79	Q2			
15,511	119	23,275	177	16,619	121	16,325	120	21,196	194	7,967	79	Q3			
14,468	123	21,817	180	15,876	124	15,202	121	20,264	198	7,602	81	Q4			
4,784	119	7,146	178	5,124	121	5,112	121	6,753	195	2,445	66	Oct	2018		
4,540	119	6,705	178	4,912	124	4,758	122	6,356	195	2,467	71	Nov			
5,274	119	7,782	178	5,724	124	5,613	122	7,161	195	2,561	71	Dec			
4,620	119	6,874	180	5,020	123	4,914	122	6,461	195	2,510	72	Jan	2019		
4,386	120	6,544	176	4,782	121	4,609	121	6,083	193	2,454	76	Feb			
4,857	120	7,231	176	5,245	121	5,083	120	6,665	194	2,568	77	Mar			
4,812	120	7,317	177	5,264	121	5,107	122	6,636	193	2,609	76	Apr			
4,968	120	7,555	177	5,358	121	5,225	121	6,831	193	2,644	79	May			
4,975	120	7,429	177	5,327	121	5,146	120	6,711	193	2,646	79	Jun			
5,061	120	7,614	177	5,433	121	5,336	120	6,943	193	2,662	79	Jul			
5,086	120	7,629	177	5,488	121	5,407	120	6,977	194	2,635	79	Aug			
5,364	119	8,032	177	5,698	121	5,582	120	7,276	194	2,670	79	Sep			
4,454	119	6,858	179	5,006	121	4,790	120	6,421	196	2,485	80	Oct			
4,615	123	6,930	180	5,027	123	4,800	121	6,510	198	2,520	81	Nov			
5,399	123	8,029	180	5,843	124	5,612	121	7,333	198	2,597	81	Dec			
3.8	0.9	3.6	6.2	5.0	7.2	2.3	0.0	5.6	2.7	8.2	12.7	C Y	2017		Percentage change from the same month/term of the previous year (%)
3.5	1.7	2.3	3.5	3.8	4.2	2.0	0.8	4.4	3.2	17.9	14.5		2018		
2.4	3.4	3.1	1.1	4.0	0.0	1.7	▲0.8	0.4	1.5	6.1	14.1		2019		
8.1	4.5	7.8	4.4	6.9	7.5	4.6	2.5	6.6	2.2	5.2	9.4	F Y	2016		
3.5	0.9	3.5	5.5	4.7	4.3	2.7	▲0.8	6.5	5.5	15.9	6.9		2017		
3.1	2.6	1.7	1.1	3.9	0.8	1.2	▲0.8	2.4	0.5	14.0	24.2		2018		
3.7	1.7	1.4	3.5	4.7	4.2	1.2	0.8	1.3	3.2	10.2	14.5	Q4	2018		
2.7	2.6	1.7	1.1	4.7	0.8	0.5	▲0.8	▲0.3	0.5	10.2	24.2	Q1	2019		
3.4	1.7	3.3	0.6	4.1	0.0	2.3	0.0	▲1.1	▲1.0	7.0	21.5	Q2			
4.3	▲0.8	6.2	0.0	6.8	0.0	5.6	▲0.8	2.9	▲0.5	5.7	19.7	Q3			
▲0.9	3.4	0.9	1.1	0.7	0.0	▲1.8	▲0.8	▲0.0	1.5	1.7	14.1	Q4			
4.4	2.6	2.6	4.1	4.3	0.8	3.7	1.7	2.6	3.7	10.0	8.2	Oct	2018		
4.3	2.6	1.5	3.5	5.0	3.3	0.5	2.5	1.4	3.2	9.8	14.5	Nov			
2.6	1.7	0.3	3.5	4.8	4.2	▲0.3	0.8	0.0	3.2	10.7	14.5	Dec			
2.2	0.8	1.3	4.7	4.1	3.4	0.1	0.8	0.2	2.6	11.6	16.1	Jan	2019		
2.4	1.7	1.9	2.3	5.2	1.7	0.4	0.8	▲0.7	1.6	10.8	22.6	Feb			
3.6	2.6	2.1	1.1	4.7	0.8	0.9	▲0.8	▲0.5	0.5	8.3	24.2	Mar			
2.3	1.7	2.7	1.1	3.6	0.8	1.9	0.8	▲0.9	0.0	8.2	18.8	Apr			
4.4	1.7	4.2	0.6	4.4	0.0	3.0	0.0	▲0.9	▲1.0	6.2	21.5	May			
3.6	1.7	3.0	0.6	4.2	0.0	1.9	0.0	▲1.5	▲1.0	6.7	21.5	Jun			
▲1.7	0.8	▲0.5	0.6	▲0.3	0.0	0.0	0.0	▲2.3	▲1.0	2.8	21.5	Jul			
▲0.4	0.8	3.1	0.6	4.0	0.0	2.9	0.0	0.1	▲0.5	6.0	21.5	Aug			
16.2	▲0.8	17.1	0.0	17.7	0.0	14.7	▲0.8	11.7	▲0.5	8.5	19.7	Sep			
▲6.9	0.0	▲4.0	0.6	▲2.3	0.0	▲6.3	▲0.8	▲4.9	0.5	1.6	21.2	Oct			
1.7	3.4	3.4	1.1	2.3	▲0.8	0.9	▲0.8	2.4	1.5	2.1	14.1	Nov			
2.4	3.4	3.2	1.1	2.1	0.0	▲0.0	▲0.8	2.4	1.5	1.4	14.1	Dec			

第4表 商品別期末商品手持額、在庫率及び前年同期末比増減率

Table4 Commodity stocks and inventory ratio by goods and the percentage change from the same term of the previous year

	年期末	商品手持額										Year and Month			
		Commodity Stocks	調剤医薬品 Dispensing pharmaceutical products	OTC医薬品 Over the counter medical products	ヘルスケア用品 (衛生用品)・介護・ベビー Health care (sanitary goods), nursing care, and baby products	健康食品 Health foods	ビューティケア (化粧品・小物) Beauty care (cosmetic products and goods)	トイレタリー Toiletry goods	家庭用品・日用消耗品・ペット用品 Household utensils, daily necessities, pet products	食品 Food	その他 others				
商品手持額	2018年12月	952,128	40,152	148,657	62,672	39,206	253,547	91,289	138,496	161,126	16,983	Q4 2018	Value (million yen)		
	2019年3月	941,830	42,030	147,177	62,311	38,166	256,843	90,673	132,866	155,356	16,408	Q1 2019			
	6	938,950	39,979	144,620	60,763	39,588	254,904	91,163	132,890	158,338	16,705	Q2			
	9	976,924	41,311	151,857	62,677	40,711	266,370	92,971	139,876	163,606	17,545	Q3			
	12	1,031,717	46,162	158,644	68,280	41,520	276,474	98,397	148,873	175,565	17,802	Q4			
	前年同期末比増減率(%)	2018年12月	6.9	3.7	6.4	3.6	9.9	6.7	8.5	8.9	7.5	2.1		Q4 2018	Percentage change from the previous year (%)
	2019年3月	10.2	20.7	10.3	5.3	8.3	8.7	13.3	12.9	8.8	6.2	Q1 2019			
	6	6.2	11.4	3.4	2.1	10.2	7.2	5.9	5.7	7.0	8.1	Q2			
	9	11.8	15.9	10.7	8.7	9.4	10.9	8.2	16.4	14.2	6.9	Q3			
	12	8.4	15.0	6.7	8.9	5.9	9.0	7.8	7.5	9.0	4.8	Q4			
商品在庫率	2018年12月	163.1	111.4	185.8	160.9	209.5	282.3	168.1	150.5	99.1	149.9	Q4 2018	Inventory ratio (%)		
	2019年3月	169.1	114.6	179.9	166.8	207.6	303.2	177.1	166.0	98.7	173.2	Q1 2019			
	6	166.1	113.1	195.5	174.3	206.1	296.9	170.7	150.5	96.3	166.7	Q2			
	9	155.9	111.5	185.0	163.5	193.1	267.9	149.4	136.5	94.5	163.6	Q3			
	12	169.7	116.6	195.4	165.8	217.9	305.0	175.9	157.9	100.5	158.0	Q4			
	前年同期末比増減率(%)	2018年12月	2.9	▲0.4	4.7	5.8	4.9	3.5	6.1	4.2	0.2	▲4.7		Q4 2018	Percentage change from the previous year (%)
	2019年3月	4.3	16.6	6.3	1.8	3.7	4.5	7.5	5.3	0.6	▲2.4	Q1 2019			
	6	0.7	0.1	0.3	0.1	7.8	2.1	3.1	▲0.1	▲0.4	▲0.2	Q2			
	9	▲8.2	▲2.6	▲7.5	▲8.0	▲6.5	▲15.4	▲15.2	▲8.9	▲1.5	▲0.3	Q3			
	12	4.0	4.7	5.2	3.0	4.0	8.0	4.6	4.9	1.4	5.4	Q4			

注1: 在庫率=期末商品手持額 / 月間商品販売額 × 100

注2: 前年(度、同期、同月)比増減率は、ギャップを調整するリンク係数(付表参照)で処理した数値で計算している。

Note1: Inventory ratio = value of commodity stocks at the end of term / value of commodity monthly sales x 100

Note2: The percentage change from the same month/term of the previous year is calculated using the linked coefficient to adjust for discrepancies. Refer to the appendix table.

第7部 ホームセンター販売

Part7 Home improvement stores sales value

第1表 商品別販売額等及び前年（度、同期、同月）比増減率

Table1 Sales value by goods and the percentage change from the same month/term of the previous year

年 月	商品販売額 sales of goods	D I Y 用 具・素材 DIY tools and materials	電気 Electric appliances	インテリア Interiors	家庭用品・ 日用品 Household utensils and daily necessities	園芸・エク ステリア Gardening and exteriors	ペット・ ペット用品 Pet and pet products	カー用品・ アウトドア Car supplies and outdoor goods	オフィス・ カルチャー Office products and hobbies	その他 Others	店舗数 (店) Number of establishments	Year and Month	
2017年	3,294,173	693,696	223,051	235,905	726,648	483,689	250,840	169,188	176,397	334,759	4,304	C Y 2017	
2018	3,285,308	711,288	223,899	232,150	708,974	479,548	250,789	169,943	168,526	340,191	4,346	2018	
2019	3,270,660	717,746	219,698	225,120	712,024	475,841	255,309	167,289	162,578	335,055	4,357	2019	
2016年度	3,303,958	693,678	224,675	244,329	731,045	486,381	250,083	172,530	176,888	324,349	4,271	F Y 2016	
2017	3,290,847	693,784	222,332	233,895	723,086	484,196	250,900	168,906	174,947	338,801	4,298	2017	
2018	3,273,369	711,888	221,649	231,396	707,871	476,861	251,341	169,242	166,839	336,282	4,338	2018	
2018年10~12月	877,329	196,134	73,891	66,001	186,511	107,621	65,701	38,663	47,997	94,810	4,346	Q4 2018	
2019年1~3月	709,214	157,539	49,860	48,852	153,045	79,536	56,901	34,780	41,145	87,556	4,338	Q1 2019	
4~6	859,470	185,483	42,516	56,084	178,741	171,453	64,091	46,777	37,249	77,076	4,352	Q2	
7~9	863,551	182,190	55,892	59,065	204,162	124,695	70,302	49,065	38,209	79,971	4,353	Q3	
10~12	838,425	192,534	71,430	61,119	176,076	100,157	64,015	36,667	45,975	90,452	4,357	Q4	
2018年10月	274,361	66,453	19,430	19,996	56,344	39,146	21,538	12,608	13,138	25,708	4,324	Oct 2018	
11	268,517	63,451	22,276	19,478	54,983	33,877	20,609	11,690	14,169	27,984	4,337	Nov	
12	334,451	66,230	32,185	26,527	75,184	34,598	23,554	14,365	20,690	41,118	4,346	Dec	
2019年1月	236,251	52,439	20,552	17,093	51,182	19,608	19,053	11,121	13,747	31,456	4,336	Jan 2019	
2	213,937	49,313	14,650	13,421	46,755	22,115	18,038	9,333	12,104	28,208	4,333	Feb	
3	259,026	55,787	14,658	18,338	55,108	37,813	19,810	14,326	15,294	27,892	4,338	Mar	
4	286,998	62,439	13,706	18,959	56,865	56,594	20,595	17,032	14,182	26,626	4,345	Apr	
5	304,015	64,292	13,898	19,471	61,359	69,544	21,628	16,683	11,725	25,415	4,346	May	
6	268,457	58,752	14,912	17,654	60,517	45,315	21,868	13,062	11,342	25,035	4,352	Jun	
7	272,442	59,263	17,764	19,165	62,466	38,667	22,670	14,756	11,890	25,801	4,353	Jul	
8	286,628	58,355	19,443	19,859	67,292	39,536	22,837	19,139	12,838	27,329	4,351	Aug	
9	304,481	64,572	18,685	20,041	74,404	46,492	24,795	15,170	13,481	26,841	4,353	Sep	
10	254,970	65,350	19,947	17,452	50,373	34,474	19,821	11,870	12,056	23,627	4,356	Oct	
11	262,925	62,773	22,453	19,047	52,968	32,527	20,648	11,590	13,838	27,081	4,358	Nov	
12	320,530	64,411	29,030	24,620	72,735	33,156	23,546	13,207	20,081	39,744	4,357	Dec	
2017年	▲0.4	▲0.2	▲1.9	▲4.7	▲1.0	▲0.9	0.1	▲2.8	▲0.3	6.0	0.7	C Y 2017	
2018	▲0.3	2.5	0.4	▲1.6	▲2.4	▲0.9	▲0.0	0.4	▲4.5	1.6	1.0	2018	
2019	▲0.4	0.9	▲1.9	▲3.0	0.4	▲0.8	1.8	▲1.6	▲3.5	▲1.5	0.3	2019	
2016年度	▲0.4	0.4	▲1.1	▲4.2	▲0.0	▲1.8	1.4	▲2.3	0.3	2.6	1.3	F Y 2016	
2017	▲0.4	0.0	▲1.0	▲4.3	▲1.1	▲0.4	0.3	▲2.1	▲1.1	4.5	0.6	2017	
2018	▲0.5	2.6	▲0.3	▲1.1	▲2.1	▲1.5	0.2	0.2	▲4.6	▲0.7	0.9	2018	
2018年10~12月	0.6	5.2	▲4.0	▲2.3	▲2.0	7.8	0.2	2.0	▲5.8	▲1.6	1.0	Q4 2018	
2019年1~3月	▲1.7	0.4	▲4.3	▲1.5	▲0.7	▲3.3	1.0	▲2.0	▲3.9	▲4.3	0.9	Q1 2019	
4~6	▲0.2	2.1	0.0	▲3.9	▲1.2	▲1.6	1.3	1.9	▲4.7	2.6	0.8	Q2	
7~9	4.6	3.2	0.9	1.5	8.9	7.9	7.4	▲1.6	▲1.1	1.5	0.7	Q3	
10~12	▲4.4	▲1.8	▲3.3	▲7.4	▲5.6	▲6.9	▲2.6	▲5.2	▲4.2	▲4.6	0.3	Q4	
2018年10月	5.6	12.1	▲1.1	▲2.7	▲0.2	22.1	▲0.2	7.7	▲4.6	3.5	0.7	Oct 2018	
11	▲2.4	1.6	▲8.8	▲4.3	▲4.2	1.6	▲0.6	▲3.2	▲6.7	▲3.9	0.9	Nov	
12	▲0.8	2.3	▲2.2	▲0.4	▲1.8	0.4	1.2	1.7	▲6.0	▲3.1	1.0	Dec	
2019年1月	▲2.0	0.7	▲4.5	▲0.5	▲1.4	▲0.4	▲0.4	▲4.8	▲5.1	▲5.9	1.0	Jan 2019	
2	▲1.4	2.8	▲6.2	▲0.4	▲1.3	1.0	1.2	▲1.2	▲5.0	▲8.1	1.0	Feb	
3	▲1.5	▲1.9	▲2.0	▲3.2	0.5	▲7.0	2.1	▲0.2	▲2.0	2.0	0.9	Mar	
4	▲3.5	0.1	▲1.5	▲8.0	▲4.6	▲9.4	▲0.2	▲1.8	▲5.4	5.1	0.7	Apr	
5	3.0	4.4	1.7	0.2	1.0	5.8	0.8	8.8	▲4.9	2.4	0.6	May	
6	▲0.0	1.8	▲0.2	▲3.6	▲0.0	▲1.3	3.1	▲1.4	▲3.5	0.4	0.8	Jun	
7	▲7.1	▲2.7	▲18.3	▲15.1	▲6.7	▲2.7	0.2	▲18.2	▲5.7	▲7.6	0.7	Jul	
8	4.7	5.4	20.4	2.9	5.5	2.7	4.8	3.4	▲4.7	1.7	0.8	Aug	
9	17.5	7.1	6.8	22.8	31.4	24.6	17.9	13.7	7.5	11.7	0.7	Sep	
10	▲7.1	▲1.7	2.7	▲12.7	▲10.6	▲11.9	▲8.0	▲5.9	▲8.2	▲8.1	0.7	Oct	
11	▲2.1	▲1.1	0.8	▲2.2	▲3.7	▲4.0	0.2	▲0.9	▲2.3	▲3.2	0.5	Nov	
12	▲4.2	▲2.7	▲9.8	▲7.2	▲3.3	▲4.2	▲0.0	▲8.1	▲2.9	▲3.3	0.3	Dec	

Sales value (million yen)

Percentage change from the same month/term of the previous year (%)

(続き) (ホームセンター販売)

(Part7 Home improvement stores sales value)

第2表 経済産業局別販売額等及び前年(度、同期、同月)比増減率

Table2 Sales value by regional bureaus of METI and the percentage change from the same month/term of the previous year

年 月	北海道		東北		関東		中部		近畿		中国		四国		九州		沖縄		Year and month
	店舗数	店舗数	店舗数	店舗数	店舗数	店舗数	店舗数	店舗数	店舗数	店舗数	店舗数	店舗数	店舗数	店舗数	店舗数	店舗数	店舗数	店舗数	
	Hokkaido	Tohoku	Kanto	Chubu	Kansai	Chugoku	Shikoku	Kyushu	Okinawa	Sales value (million yen) ・ Number of establishments									
2017年	129,989	299,400	1,408,834	335,897	476,125	219,894	89,628	334,406	-	C.Y. 2017									
2018	133,658	297,764	1,391,585	337,533	485,495	217,446	90,010	331,817	-	2018									
2019	132,851	293,688	1,397,225	332,775	480,613	213,103	88,331	332,074	-	2019									
2016年度	129,492	299,742	1,414,675	337,869	477,157	217,859	90,814	336,350	-	FY 2016									
2017	130,289	299,780	1,404,723	336,060	476,882	219,967	89,644	333,502	-	2017									
2018	133,977	295,743	1,385,407	335,879	484,528	215,939	89,665	332,231	-	2018									
2018年10~12月	37,029	79,658	369,669	91,189	129,564	58,266	23,862	88,092	-	Q4 2018									
2019年1~3月	25,364	60,358	308,996	71,592	103,915	46,188	19,266	73,535	-	Q1 2019									
4~6	37,642	79,702	358,257	87,801	127,615	56,599	23,691	88,163	-	Q2									
7~9	35,634	77,508	369,125	87,722	127,581	56,495	23,405	86,081	-	Q3									
10~12	34,211	76,120	360,847	85,660	121,502	53,821	21,969	84,295	-	Q4									
2018年10月	11,532	24,324	114,420	28,526	40,981	18,219	7,637	28,722	-	Oct 2018									
11	11,678	24,679	112,176	27,732	39,776	18,046	7,422	27,008	-	Nov.									
12	13,819	30,655	143,073	34,931	48,807	22,001	8,803	32,362	-	Dec									
2019年1月	8,280	20,590	105,039	23,368	33,942	14,607	6,137	24,288	-	Jan 2019									
2	7,514	17,164	93,377	21,925	32,129	14,045	5,825	21,958	-	Feb									
3	9,570	22,604	110,580	26,299	37,844	17,536	7,304	27,289	-	Mar.									
4	12,173	26,631	119,112	29,213	42,261	19,394	8,186	30,028	-	Apr									
5	13,816	28,968	126,567	31,127	44,844	19,782	8,241	30,670	-	May									
6	11,653	24,103	112,578	27,461	40,510	17,423	7,264	27,465	-	Jun									
7	11,371	24,886	115,312	27,856	40,466	17,828	7,331	27,392	-	Jul									
8	11,713	26,539	122,786	28,818	42,300	18,486	7,636	28,350	-	Aug.									
9	12,550	26,083	131,027	31,048	44,815	20,181	8,438	30,339	-	Sep									
10	10,273	23,205	111,588	25,436	35,954	15,694	6,506	26,314	-	Oct									
11	11,093	24,239	111,001	27,128	38,931	17,139	7,000	26,394	-	Nov.									
12	12,845	28,676	138,258	33,096	46,617	20,988	8,463	31,587	-	Dec									
2017年	▲0.1	▲0.4	▲0.4	▲0.9	▲0.8	0.7	▲2.3	0.6	-	C.Y. 2017									
2018	2.8	▲0.5	▲1.2	0.7	2.0	▲1.1	0.4	2.7	-	2018									
2019	▲0.6	▲1.4	0.4	▲0.1	▲1.4	▲2.0	▲1.0	0.5	-	2019									
2016年度	▲1.6	▲1.1	▲0.4	▲0.8	▲1.0	▲0.9	▲1.0	1.1	-	FY 2016									
2017	0.6	0.0	▲0.7	▲0.1	▲0.5	1.0	0.0	▲1.3	-	2017									
2018	2.8	▲1.3	▲1.4	▲0.1	▲0.1	▲1.8	0.0	2.7	-	2018									
2018年10~12月	4.4	▲0.0	▲0.1	1.7	2.4	▲0.8	1.4	2.7	-	Q4 2018									
2019年1~3月	1.3	▲3.2	▲2.0	▲2.3	0.0	▲0.9	▲1.8	2.7	-	Q1 2019									
4~6	1.9	▲2.0	▲0.8	▲0.0	1.7	0.2	▲0.7	▲1.4	-	Q2									
7~9	2.9	4.1	6.8	2.9	1.6	2.7	▲0.5	4.0	-	Q3									
10~12	▲7.6	▲4.4	▲2.4	▲0.1	▲6.1	▲7.6	▲1.0	▲7.9	-	Q4									
2018年10月	5.0	0.7	5.3	8.2	9.1	4.4	7.2	1.6	-	Oct 2018									
11	5.7	▲3.6	▲3.1	▲2.8	1.7	▲2.6	2.2	▲2.6	-	Nov.									
12	2.9	2.4	▲1.8	0.7	0.4	▲3.3	2.7	▲1.9	-	Dec									
2019年1月	0.2	▲5.0	▲2.3	▲1.9	0.7	▲3.1	2.7	0.1	-	Jan 2019									
2	3.0	▲1.9	▲2.9	▲1.6	0.5	▲3.8	2.7	1.8	-	Feb									
3	0.9	▲2.7	▲0.9	▲3.0	0.0	▲2.7	▲2.1	2.7	-	Mar.									
4	▲1.0	▲5.8	▲3.7	▲3.5	▲0.2	▲3.8	▲4.7	1.6	-	Apr									
5	4.4	2.8	1.2	3.7	0.0	5.1	2.7	3.9	-	May									
6	2.0	▲3.0	0.2	▲0.3	0.0	▲0.5	▲2.0	2.2	-	Jun									
7	▲2.3	▲6.1	▲6.6	▲7.9	▲0.2	▲11.7	▲10.6	▲7.8	-	Jul									
8	4.3	4.2	6.5	5.4	4.1	0.0	3.6	1.6	-	Aug.									
9	6.7	16.2	22.5	12.2	7.1	23.6	21.7	21.0	-	Sep									
10	▲10.9	▲4.6	▲2.5	▲10.8	0.5	▲13.9	▲14.8	▲8.4	-	Oct									
11	▲5.0	▲1.8	▲1.0	▲2.2	0.2	▲5.0	▲5.7	▲2.3	-	Nov.									
12	▲7.0	▲6.5	▲3.4	▲0.1	▲5.3	▲4.5	▲3.9	▲2.4	-	Dec									
									-	Percentage change from the same month/term of the previous year (%)									

第3表 都道府県別販売額等及び前年(度、同期、同月)比増減率

Table3 Sales value by prefectures and the percentage change from the same month/term of the previous year.

年 月	北海道 Hokkaido		青森 Aomori		岩手 Iwate		宮城 Miyagi		秋田 Akita		山形 Yamagata		Year and Month
	店舗数 Establishments	店舗数 Establishments	店舗数 Establishments	店舗数 Establishments	店舗数 Establishments	店舗数 Establishments	店舗数 Establishments	店舗数 Establishments	店舗数 Establishments	店舗数 Establishments	店舗数 Establishments		
2017 年	129,989	205	51,254	101	43,291	94	71,320	117	31,251	83	33,378	72	C Y 2017
2018	133,658	209	50,377	101	43,707	97	70,244	118	31,523	82	34,118	72	2018
2019	132,851	212	49,702	101	43,433	98	68,696	119	30,590	82	33,277	71	2019
2016 年度	129,492	197	51,559	100	43,705	93	71,955	114	30,954	80	32,996	69	F Y 2016
2017	130,289	208	51,249	101	43,482	94	71,463	117	31,497	82	33,553	72	2017
2018	133,977	209	50,113	101	43,589	97	69,638	118	31,264	82	33,919	71	2018
2018 年 10~12月	37,029	209	13,559	101	11,705	97	18,339	118	8,383	82	9,387	72	Q4 2018
2019 年 1~3月	25,364	209	9,756	101	8,771	97	15,044	118	5,837	82	6,436	71	Q1 2019
4~6	37,642	209	13,856	101	11,921	98	17,931	118	8,958	82	9,436	71	Q2
7~9	35,634	212	13,480	101	11,674	98	17,953	118	8,120	82	8,739	71	Q3
10~12	34,211	212	12,610	101	11,067	98	17,768	119	7,675	82	8,666	71	Q4
2018 年 10月	11,532	208	4,151	101	3,524	96	5,728	118	2,597	82	2,792	72	Oct 2018
11	11,678	209	4,266	101	3,590	95	5,639	118	2,698	82	2,973	72	Nov
12	13,819	209	5,142	101	4,591	97	6,972	118	3,088	82	3,622	72	Dec
2019 年 1月	8,280	209	3,265	101	2,957	97	5,148	118	1,908	82	2,324	72	Jan 2019
2	7,514	209	2,847	101	2,451	97	4,327	118	1,579	82	1,767	72	Feb
3	9,570	209	3,644	101	3,363	97	5,569	118	2,350	82	2,345	71	Mar
4	12,173	209	4,701	101	3,965	97	5,911	118	3,012	82	3,098	71	Apr
5	13,816	208	5,028	101	4,345	97	6,502	118	3,305	82	3,569	71	May
6	11,653	209	4,127	101	3,611	98	5,518	118	2,641	82	2,769	71	Jun
7	11,371	209	4,301	101	3,769	98	5,772	118	2,621	82	2,834	71	Jul
8	11,713	211	4,642	101	4,064	98	6,093	118	2,772	82	3,010	71	Aug
9	12,550	212	4,537	101	3,841	98	6,088	118	2,727	82	2,895	71	Sep
10	10,273	212	3,742	101	3,310	98	5,523	119	2,332	82	2,668	71	Oct
11	11,093	212	4,110	101	3,500	98	5,605	119	2,557	82	2,791	71	Nov
12	12,845	212	4,758	101	4,257	98	6,640	119	2,786	82	3,207	71	Dec
2017 年	▲0.1	3.5	▲1.4	1.0	▲1.4	1.1	▲1.4	2.6	0.8	3.8	1.4	2.9	C Y 2017
2018	2.8	2.0	▲1.7	0.0	1.0	3.2	▲1.5	0.9	0.9	▲1.2	2.2	0.0	2018
2019	▲0.6	1.4	▲1.3	0.0	▲0.6	1.0	▲2.2	0.8	▲3.0	0.0	▲2.5	▲1.4	2019
2016 年度	▲1.6	4.2	▲4.3	2.0	▲0.2	1.1	0.2	0.9	▲1.9	5.3	0.0	0.0	F Y 2016
2017	0.6	5.6	▲0.6	1.0	▲0.5	1.1	▲0.7	2.6	1.8	2.5	1.7	4.3	2017
2018	2.8	0.5	▲2.2	0.0	0.2	3.2	▲2.6	0.9	▲0.7	0.0	1.1	▲1.4	2018
2018 年 10~12月	4.4	2.0	▲0.2	0.0	1.9	3.2	▲1.7	0.9	1.2	▲1.2	2.5	0.0	Q4 2018
2019 年 1~3月	1.3	0.5	▲2.6	0.0	▲1.3	3.2	▲3.9	0.9	▲4.2	0.0	▲3.0	▲1.4	Q1 2019
4~6	1.9	0.5	▲0.3	0.0	▲0.9	5.4	▲4.1	0.9	▲2.1	0.0	▲1.9	0.0	Q2
7~9	2.9	1.4	4.5	0.0	5.4	2.1	2.2	0.0	2.8	0.0	3.0	▲1.4	Q3
10~12	▲7.6	1.4	▲7.0	0.0	▲5.5	1.0	▲3.1	0.8	▲8.4	0.0	▲7.7	▲1.4	Q4
2018 年 10月	5.0	1.5	▲0.0	0.0	0.3	2.1	▲0.4	1.7	0.0	▲1.2	2.6	1.4	Oct 2018
11	5.7	2.0	▲4.4	0.0	▲0.8	1.1	▲3.3	1.7	▲2.4	▲1.2	▲3.0	0.0	Nov
12	2.9	2.0	3.5	0.0	5.5	3.2	▲1.4	0.9	5.7	▲1.2	7.4	0.0	Dec
2019 年 1月	0.2	1.5	▲4.0	0.0	▲1.9	3.2	▲6.8	0.9	▲6.1	0.0	▲4.1	0.0	Jan 2019
2	3.0	1.5	0.1	0.0	1.3	3.2	▲1.5	0.9	▲5.5	0.0	▲1.6	0.0	Feb
3	0.9	0.5	▲3.4	0.0	▲2.6	3.2	▲2.9	0.9	▲1.8	0.0	▲2.9	▲1.4	Mar
4	▲1.0	0.5	▲4.7	0.0	▲6.4	3.2	▲6.9	0.9	▲6.1	0.0	▲7.0	▲1.4	Apr
5	4.4	0.0	4.7	0.0	4.6	4.3	0.0	1.7	3.2	▲1.2	4.3	▲1.4	May
6	2.0	0.5	▲1.0	0.0	▲1.0	5.4	▲5.5	0.9	▲3.6	0.0	▲3.2	0.0	Jun
7	▲2.3	0.5	▲3.8	0.0	▲3.3	4.3	▲9.4	0.0	▲7.5	0.0	▲4.9	0.0	Jul
8	4.3	1.0	1.8	0.0	5.0	3.2	4.3	0.0	4.0	0.0	1.8	▲1.4	Aug
9	6.7	1.4	17.4	0.0	16.1	2.1	13.7	0.0	13.9	0.0	13.8	▲1.4	Sep
10	▲10.9	1.9	▲9.9	0.0	▲6.1	2.1	▲3.6	0.8	▲10.2	0.0	▲4.4	▲1.4	Oct
11	▲5.0	1.4	▲3.7	0.0	▲2.5	3.2	▲0.6	0.8	▲5.2	0.0	▲6.1	▲1.4	Nov
12	▲7.0	1.4	▲7.5	0.0	▲7.3	1.0	▲4.8	0.8	▲9.8	0.0	▲11.5	▲1.4	Dec

Sales value (million yen) ・ Number of establishments

Percentage change from the same month/term of the previous year (%)

第3表 都道府県別販売額等及び前年(度、同期、同月)比増減率

Table3 Sales value by prefectures and the percentage change from the same month/term of the previous year.

年 月	福島 Fukushima		茨城 Ibaraki		栃木 Tochigi		群馬 Gunma		埼玉 Saitama		千葉 Chiba		東京 Tokyo	
	店舗数 Establishments	店舗数 Establishments	店舗数 Establishments	店舗数 Establishments	店舗数 Establishments	店舗数 Establishments	店舗数 Establishments	店舗数 Establishments	店舗数 Establishments	店舗数 Establishments	店舗数 Establishments	店舗数 Establishments	店舗数 Establishments	
2017 年	68,906	127	127,564	124	73,821	91	87,211	88	201,532	165	200,200	174	222,449	156
2018	67,795	125	125,362	126	73,628	95	86,944	90	201,561	168	195,868	177	220,179	147
2019	67,990	127	125,601	124	73,764	95	88,235	91	203,477	170	201,117	178	222,350	150
2016 年度	68,573	126	130,201	123	73,805	92	87,535	86	203,222	167	201,722	170	222,840	156
2017	68,536	122	126,846	125	73,865	92	87,090	88	201,358	163	199,408	174	221,254	145
2018	67,220	125	124,771	125	73,559	95	87,035	91	201,298	168	194,313	178	220,085	149
2018 年 10~12月	18,285	125	33,137	126	19,498	95	22,335	90	54,032	168	51,624	177	58,571	147
2019 年 1~3月	14,514	125	28,704	125	16,839	95	20,001	91	45,471	168	43,560	178	49,949	149
4~6	17,600	126	32,273	126	19,051	95	23,022	91	51,786	171	50,675	179	56,118	151
7~9	17,542	126	32,394	125	19,052	95	23,207	91	54,111	171	53,565	178	58,466	151
10~12	18,334	127	32,230	124	18,822	95	22,005	91	52,109	170	53,317	178	57,817	150
2018 年 10月	5,532	124	10,362	126	6,011	93	6,900	89	16,798	167	16,100	177	17,912	146
11	5,513	124	10,090	126	6,009	95	7,016	90	16,112	168	15,957	177	17,626	146
12	7,240	125	12,685	126	7,478	95	8,419	90	21,122	168	19,567	177	23,033	147
2019 年 1月	4,988	125	9,980	125	5,747	95	7,101	90	15,150	168	15,177	176	16,477	147
2	4,193	125	8,602	125	5,236	95	6,051	90	13,897	167	13,301	176	15,093	147
3	5,333	125	10,122	125	5,856	95	6,849	91	16,424	168	15,082	178	18,379	149
4	5,944	125	10,924	126	6,412	95	7,556	91	17,041	168	16,890	178	18,738	151
5	6,219	125	11,500	126	6,712	95	8,255	91	18,219	170	17,999	178	19,605	151
6	5,437	126	9,849	126	5,927	95	7,211	91	16,526	171	15,786	179	17,775	151
7	5,589	126	10,204	126	6,108	95	7,361	91	16,794	171	16,093	179	18,231	151
8	5,958	126	10,646	125	6,443	95	7,792	91	17,687	171	17,440	178	19,908	151
9	5,995	126	11,544	125	6,501	95	8,054	91	19,630	171	20,032	178	20,327	151
10	5,630	126	10,053	125	5,845	95	6,902	91	15,822	171	17,698	178	17,225	151
11	5,676	126	9,992	124	5,821	94	6,940	91	15,950	171	16,200	178	17,700	151
12	7,028	127	12,185	124	7,156	95	8,163	91	20,337	170	19,419	178	22,892	150
2017 年	0.8	1.6	▲1.9	1.6	0.2	▲1.1	▲0.3	0.0	▲1.2	▲1.8	▲0.7	3.0	▲0.2	0.6
2018	▲1.6	▲1.6	▲1.7	1.6	▲0.3	4.4	▲0.3	2.3	0.0	1.8	▲2.2	1.7	▲1.0	▲5.8
2019	0.3	1.6	0.2	▲1.6	0.2	0.0	1.5	1.1	1.0	1.2	2.7	0.6	1.0	2.0
2016 年度	▲0.7	0.8	▲0.8	2.5	▲0.4	2.2	▲0.6	▲1.1	▲1.8	0.6	▲1.2	3.0	0.1	3.3
2017	▲0.1	▲3.2	▲2.6	1.6	0.1	0.0	▲0.5	2.3	▲0.9	▲2.4	▲1.1	2.4	▲0.7	▲7.1
2018	▲1.9	2.5	▲1.6	0.0	▲0.4	3.3	▲0.1	3.4	▲0.0	3.1	▲2.6	2.3	▲0.5	2.8
2018 年 10~12月	▲1.2	▲1.6	1.0	1.6	1.0	4.4	▲0.1	2.3	1.5	1.8	▲1.1	1.7	▲0.7	▲5.8
2019 年 1~3月	▲3.8	2.5	▲2.0	0.0	▲0.4	3.3	0.5	3.4	▲0.6	3.1	▲3.4	2.3	▲0.2	2.8
4~6	▲1.7	1.6	▲0.8	1.6	0.5	2.2	0.7	2.2	▲1.0	3.6	▲0.2	1.7	▲0.3	2.7
7~9	6.2	1.6	6.6	0.0	4.4	2.2	6.3	2.2	9.3	2.4	10.8	1.1	5.8	3.4
10~12	0.3	1.6	▲2.7	▲1.6	▲3.5	0.0	▲1.5	1.1	▲3.6	1.2	3.3	0.6	▲1.3	2.0
2018 年 10月	2.2	▲1.6	6.3	1.6	3.0	2.2	2.3	2.3	6.9	1.8	8.9	2.3	5.1	▲5.2
11	▲5.8	▲2.4	▲2.1	1.6	▲1.8	4.4	▲2.8	2.3	▲1.7	1.8	▲2.6	1.7	▲3.2	▲6.4
12	0.1	▲1.6	▲0.4	1.6	1.6	4.4	0.2	2.3	0.1	1.8	▲6.9	1.7	▲2.9	▲5.8
2019 年 1月	▲5.4	▲1.6	▲2.9	0.8	▲1.1	4.4	▲0.2	2.3	▲1.5	3.1	▲2.7	1.1	▲0.9	1.4
2	▲3.9	0.8	▲3.0	0.8	▲0.3	4.4	▲1.0	2.3	▲2.1	3.1	▲5.0	1.1	▲0.5	1.4
3	▲2.2	2.5	▲0.2	0.0	0.2	3.3	2.5	3.4	1.7	3.1	▲2.7	2.3	0.8	2.8
4	▲4.4	0.8	▲2.8	0.8	▲0.5	3.3	▲1.6	3.4	▲4.7	1.8	▲1.4	1.1	▲4.0	3.4
5	1.9	0.8	0.8	0.8	0.8	3.3	3.1	3.4	▲0.9	3.0	0.6	1.1	2.5	2.7
6	▲2.7	1.6	▲0.4	1.6	1.1	2.2	0.5	2.2	3.1	3.6	0.3	1.7	0.7	2.7
7	▲5.9	1.6	▲6.9	0.8	▲7.6	2.2	▲5.4	2.2	▲5.1	3.6	▲6.8	1.7	▲5.3	3.4
8	6.7	1.6	6.5	0.0	4.6	2.2	6.9	2.2	10.9	3.6	8.2	1.7	6.2	3.4
9	20.2	1.6	22.5	0.0	18.4	2.2	19.1	2.2	23.9	2.4	33.8	1.1	17.6	3.4
10	1.8	1.6	▲3.0	▲0.8	▲2.8	2.2	0.0	2.2	▲5.8	2.4	9.9	0.6	▲3.8	3.4
11	3.0	1.6	▲1.0	▲1.6	▲3.1	▲1.1	▲1.1	1.1	▲1.0	1.8	1.5	0.6	0.4	3.4
12	▲2.9	1.6	▲3.9	▲1.6	▲4.3	0.0	▲3.0	1.1	▲3.7	1.2	▲0.8	0.6	▲0.6	2.0

神奈川県 Kanagawa		新潟県 Niigata		富山県 Toyama		石川県 Ishikawa		福井県 Fukui		山梨県 Yamanashi		長野県 Nagano		Year and Month
店舗数 Establishments		店舗数 Establishments		店舗数 Establishments		店舗数 Establishments		店舗数 Establishments		店舗数 Establishments		店舗数 Establishments		
161,960	132	93,784	175	27,692	49	21,736	33	11,317	28	27,803	51	112,279	124	C Y 2017
158,058	132	94,546	173	27,653	49	22,110	32	11,777	29	27,291	52	107,800	125	2018
157,977	129	91,614	171	26,988	52	20,957	32	11,362	29	27,568	50	106,010	124	2019
162,018	132	94,589	175	28,215	49	21,819	34	11,094	28	27,904	51	110,316	120	F Y 2016
160,594	132	94,477	174	27,797	49	21,870	33	11,397	28	27,460	51	112,289	125	2017
156,915	129	93,641	173	27,332	49	21,565	32	11,740	29	27,270	51	106,308	125	2018
42,085	132	25,097	173	7,390	49	5,850	32	3,128	29	7,493	52	28,542	125	Q4 2018
34,256	129	19,644	173	5,387	49	4,390	32	2,412	29	6,015	51	22,936	125	Q1 2019
40,130	129	24,588	172	7,486	49	5,744	32	3,175	29	7,269	51	27,674	125	Q2
42,381	129	23,943	171	7,104	50	5,465	32	2,941	29	7,192	51	28,140	125	Q3
41,210	129	23,439	171	7,011	52	5,358	32	2,834	29	7,092	50	27,260	124	Q4
13,201	131	7,549	173	2,231	49	1,782	32	964	29	2,238	52	8,583	124	Oct 2018
12,482	132	7,926	173	2,333	49	1,846	32	997	29	2,204	52	8,665	125	Nov
16,402	132	9,622	173	2,826	49	2,222	32	1,167	29	3,051	52	11,294	125	Dec
11,679	129	6,880	173	1,769	49	1,510	32	771	29	1,965	52	7,711	125	Jan 2019
10,492	129	5,662	172	1,539	49	1,339	32	693	29	1,744	52	6,824	125	Feb
12,085	129	7,102	173	2,079	49	1,541	32	948	29	2,306	51	8,401	125	Mar
13,214	129	8,091	173	2,474	49	1,933	32	1,073	29	2,513	51	9,204	125	Apr
14,032	129	8,966	173	2,755	49	2,091	32	1,164	29	2,560	51	9,787	125	May
12,884	129	7,531	172	2,257	49	1,720	32	938	29	2,196	51	8,683	125	Jun
13,152	129	7,773	171	2,258	49	1,765	32	939	29	2,259	51	8,909	125	Jul
14,024	128	8,083	171	2,369	49	1,831	32	969	29	2,500	51	9,504	125	Aug
15,205	129	8,087	171	2,477	50	1,869	32	1,033	29	2,433	51	9,727	125	Sep
12,703	129	7,282	171	2,156	51	1,649	32	856	29	2,060	50	8,049	125	Oct
12,528	129	7,378	171	2,273	52	1,713	32	941	29	2,164	50	8,570	125	Nov
15,979	129	8,779	171	2,582	52	1,996	32	1,037	29	2,868	50	10,641	124	Dec
0.1	0.0	▲0.4	0.0	▲1.9	0.0	0.5	▲8.3	2.6	0.0	0.3	0.0	1.9	2.5	C Y 2017
▲2.4	0.0	0.8	▲1.1	▲0.1	0.0	1.7	▲3.0	4.1	3.6	▲1.8	2.0	▲4.0	0.8	2018
▲0.1	▲2.3	▲3.1	▲1.2	▲2.4	6.1	▲5.2	0.0	▲3.5	0.0	1.0	▲3.8	▲1.7	▲0.8	2019
1.2	4.8	0.3	1.7	▲0.7	0.0	2.4	3.0	▲0.1	3.7	▲1.6	0.0	0.2	0.8	F Y 2016
▲0.9	0.0	▲0.1	▲0.6	▲1.5	0.0	0.2	▲2.9	2.7	0.0	▲1.6	0.0	1.8	4.2	2017
▲2.3	▲2.3	▲0.9	▲0.6	▲1.7	0.0	▲1.4	▲3.0	3.0	3.6	▲0.7	0.0	▲5.3	0.0	2018
▲0.3	0.0	▲0.3	▲1.1	0.3	0.0	2.6	▲3.0	3.9	3.6	2.7	2.0	▲5.9	0.8	Q4 2018
▲3.2	▲2.3	▲4.4	▲0.6	▲5.6	0.0	▲11.0	▲3.0	▲1.5	3.6	▲0.3	0.0	▲6.1	0.0	Q1 2019
▲1.7	▲1.5	▲3.2	▲0.6	▲3.2	▲2.0	▲3.8	▲3.0	▲3.4	0.0	2.2	▲1.9	▲1.0	0.0	Q2
6.7	▲1.5	1.9	▲1.2	4.1	2.0	2.0	0.0	0.9	0.0	8.2	▲1.9	4.7	0.0	Q3
▲2.1	▲2.3	▲6.6	▲1.2	▲5.1	6.1	▲8.4	0.0	▲9.4	0.0	▲5.4	▲3.8	▲4.5	▲0.8	Q4
4.1	0.0	1.0	▲1.1	0.7	0.0	3.6	▲3.0	6.6	3.6	7.6	2.0	▲4.0	1.6	Oct 2018
▲4.0	0.0	▲2.8	▲1.1	▲2.3	0.0	1.6	▲3.0	0.0	3.6	▲3.6	2.0	▲8.1	2.5	Nov
▲0.7	0.0	1.0	▲1.1	2.2	0.0	2.8	▲3.0	5.2	3.6	4.1	2.0	▲5.5	0.8	Dec
▲1.2	▲1.5	▲3.8	▲1.1	▲5.0	0.0	▲5.6	▲3.0	1.7	3.6	▲5.9	2.0	▲7.6	0.8	Jan 2019
▲2.8	▲2.3	▲6.3	▲1.7	▲3.2	0.0	▲8.0	▲3.0	0.6	3.6	▲1.4	2.0	▲6.8	0.8	Feb
▲5.4	▲2.3	▲3.4	▲0.6	▲7.8	0.0	▲18.0	▲3.0	▲5.4	3.6	5.8	0.0	▲4.1	0.0	Mar
▲6.0	▲1.5	▲7.6	▲0.6	▲8.8	▲2.0	▲7.7	▲3.0	▲8.0	0.0	▲1.1	▲1.9	▲3.2	0.0	Apr
0.2	▲2.3	2.8	0.0	3.8	▲2.0	1.7	▲3.0	1.3	0.0	6.3	▲1.9	1.8	0.0	May
0.8	▲1.5	▲4.9	▲0.6	▲4.6	▲2.0	▲5.4	▲3.0	▲3.4	0.0	1.3	▲1.9	▲1.8	0.0	Jun
▲7.4	▲1.5	▲7.5	▲1.2	▲6.8	▲2.0	▲6.9	▲3.0	▲6.5	0.0	▲3.1	▲1.9	▲7.1	0.0	Jul
5.5	▲2.3	0.3	▲0.6	3.3	▲2.0	1.9	0.0	0.9	0.0	10.3	▲1.9	4.4	0.0	Aug
24.2	▲1.5	14.7	▲1.2	17.5	2.0	12.3	0.0	8.7	0.0	18.8	▲1.9	19.0	0.0	Sep
▲3.8	▲1.5	▲3.5	▲1.2	▲3.4	4.1	▲7.5	0.0	▲11.2	0.0	▲8.0	▲3.8	▲6.2	0.8	Oct
0.4	▲2.3	▲6.9	▲1.2	▲2.6	6.1	▲7.2	0.0	▲5.6	0.0	▲1.8	▲3.8	▲1.1	0.0	Nov
▲2.6	▲2.3	▲8.8	▲1.2	▲8.6	6.1	▲10.2	0.0	▲11.1	0.0	▲6.0	▲3.8	▲5.8	▲0.8	Dec

Sales value (million yen) ・ Number of establishments

Percentage change from the same month/term of the previous year (%)

第3表 都道府県別販売額等及び前年(度、同期、同月)比増減率

Table3 Sales value by prefectures and the percentage change from the same month/term of the previous year.

年 月	岐阜 Gifu		静岡 Shizuoka		愛知 Aichi		三重 Mie		滋賀 Shiga		京都 Kyoto		大阪 Osaka	
	店舗数 Establishments	店舗数 Establishments	店舗数 Establishments	店舗数 Establishments	店舗数 Establishments	店舗数 Establishments	店舗数 Establishments	店舗数 Establishments	店舗数 Establishments	店舗数 Establishments	店舗数 Establishments	店舗数 Establishments	店舗数 Establishments	
2017年	61,140	94	100,231	101	168,092	155	57,237	76	39,015	61	56,218	72	179,891	163
2018	61,763	96	100,348	105	169,474	160	56,533	75	38,822	63	55,502	71	188,511	167
2019	61,475	93	99,512	107	168,151	163	55,204	74	38,403	63	54,415	73	189,752	173
2016年度	61,037	92	100,523	101	169,104	153	57,694	76	39,042	62	56,298	72	179,220	162
2017	61,060	94	100,082	103	168,314	159	57,019	75	38,975	60	56,178	72	180,601	162
2018	61,760	93	100,212	105	169,200	162	56,022	74	38,699	63	55,073	72	189,720	169
2018年10~12月	17,336	96	27,255	105	45,556	160	15,057	75	10,418	63	14,555	71	51,032	167
2019年1~3月	13,382	93	21,621	105	36,339	162	12,094	74	8,354	63	11,803	72	41,738	169
4~6	16,124	94	25,671	105	43,950	162	14,497	74	10,256	63	14,779	72	49,628	171
7~9	15,824	94	26,674	105	44,803	162	14,526	73	10,175	63	14,070	73	50,075	172
10~12	16,145	93	25,546	107	43,059	163	14,087	74	9,618	63	13,763	73	48,311	173
2018年10月	5,292	95	8,766	103	14,428	160	4,793	75	3,301	62	4,685	71	16,081	166
11	5,228	96	8,089	104	13,793	160	4,532	75	3,281	63	4,520	71	15,590	167
12	6,816	96	10,400	105	17,335	160	5,732	75	3,836	63	5,350	71	19,361	167
2019年1月	4,294	94	7,172	105	11,829	160	3,966	75	2,851	63	3,810	71	13,473	167
2	4,133	93	6,475	105	11,197	161	3,717	74	2,575	63	3,680	72	12,913	167
3	4,955	93	7,974	105	13,313	162	4,411	74	2,928	63	4,313	72	15,352	169
4	5,480	93	8,529	105	14,520	162	4,806	75	3,246	63	4,888	72	16,460	171
5	5,729	94	8,932	105	15,407	162	5,145	74	3,797	63	5,254	72	17,200	171
6	4,915	94	8,210	105	14,023	162	4,546	74	3,213	63	4,637	72	15,968	171
7	4,954	94	8,428	105	14,248	162	4,631	74	3,282	63	4,422	72	16,047	171
8	5,161	93	8,759	105	14,741	162	4,716	74	3,229	63	4,619	72	16,780	171
9	5,709	94	9,487	105	15,814	162	5,179	73	3,664	63	5,029	73	17,248	172
10	4,587	94	7,949	107	12,876	162	4,168	74	2,827	63	4,127	73	14,317	172
11	5,087	93	7,758	107	13,580	162	4,475	74	3,230	63	4,467	73	15,400	172
12	6,471	93	9,839	107	16,603	163	5,444	74	3,561	63	5,169	73	18,594	173
2017年	0.4	2.2	▲0.4	0.0	▲1.3	0.0	▲1.2	0.0	▲0.4	0.0	▲1.0	0.0	▲0.0	1.9
2018	1.0	2.1	0.1	4.0	0.8	3.2	▲1.2	▲1.3	▲0.5	3.3	▲1.3	▲1.4	4.8	2.5
2019	▲0.5	▲3.1	▲0.8	1.9	▲0.8	1.9	▲2.4	▲1.3	▲1.1	0.0	▲2.0	2.8	0.7	3.6
2016年度	▲2.3	▲2.1	▲0.5	1.0	▲0.6	1.3	▲1.3	0.0	▲2.5	▲1.6	▲2.4	4.3	0.7	1.9
2017	0.0	2.2	▲0.4	2.0	▲0.5	3.9	▲1.2	▲1.3	▲0.2	▲3.2	▲0.2	0.0	0.8	0.0
2018	1.1	▲1.1	0.1	1.9	0.5	1.9	▲1.7	▲1.3	▲0.7	5.0	▲2.0	0.0	5.0	4.3
2018年10~12月	2.1	2.1	4.1	4.0	2.3	3.2	▲0.6	▲1.3	2.8	3.3	▲1.9	▲1.4	5.5	2.5
2019年1~3月	▲0.0	▲1.1	▲0.6	1.9	▲0.7	1.9	▲4.1	▲1.3	▲1.5	5.0	▲3.5	0.0	3.0	4.3
4~6	2.6	0.0	▲1.2	1.9	0.2	1.9	▲0.3	▲1.3	1.9	5.0	1.4	2.9	4.4	1.8
7~9	3.3	▲1.1	5.2	1.9	3.1	0.6	1.4	▲2.7	3.2	5.0	▲0.5	2.8	1.3	4.2
10~12	▲6.9	▲3.1	▲6.3	1.9	▲5.5	1.9	▲6.4	▲1.3	▲7.7	0.0	▲5.4	2.8	▲5.3	3.6
2018年10月	10.9	3.3	15.5	2.0	8.6	3.2	9.4	▲1.3	17.6	0.0	6.3	▲1.4	11.4	2.5
11	▲3.3	3.2	▲1.4	3.0	▲2.0	3.2	▲6.3	▲1.3	▲4.1	3.3	▲5.8	▲1.4	1.9	3.1
12	0.3	2.1	0.1	4.0	1.1	3.2	▲3.2	▲1.3	▲1.9	3.3	▲5.0	▲1.4	3.8	2.5
2019年1月	▲0.6	0.0	▲1.1	2.9	▲1.1	2.6	▲3.2	0.0	▲1.9	3.3	▲2.7	▲1.4	0.9	3.1
2	0.4	▲1.1	▲1.7	2.9	▲0.5	3.2	▲4.2	▲1.3	▲0.5	5.0	▲2.2	0.0	4.7	3.1
3	0.1	▲1.1	0.6	1.9	▲0.7	1.9	▲4.7	▲1.3	▲1.8	5.0	▲5.3	0.0	3.4	4.3
4	▲0.3	▲1.1	▲4.2	1.9	▲3.2	1.3	▲3.4	0.0	▲3.8	5.0	▲2.9	0.0	2.9	4.3
5	5.7	0.0	1.2	1.9	3.8	1.9	2.2	▲1.3	6.2	5.0	6.1	1.4	9.0	1.8
6	2.3	0.0	▲0.5	1.9	0.0	1.9	0.1	▲1.3	3.0	5.0	1.0	2.9	1.4	1.8
7	▲7.3	▲1.1	▲10.3	1.9	▲8.3	1.9	▲8.3	▲1.3	▲3.6	5.0	▲8.3	2.9	▲4.6	1.8
8	7.8	▲2.1	5.5	1.9	6.4	1.9	2.4	▲1.3	4.2	5.0	▲1.3	2.9	7.0	3.0
9	10.0	▲1.1	23.9	1.9	12.5	0.6	11.0	▲2.7	9.2	5.0	8.4	2.8	1.8	4.2
10	▲13.3	▲1.1	▲9.3	3.9	▲10.8	1.3	▲13.0	▲1.3	▲14.4	1.6	▲11.9	2.8	▲11.0	3.6
11	▲2.7	▲3.1	▲4.1	2.9	▲1.5	1.3	▲1.3	▲1.3	▲1.6	0.0	▲1.2	2.8	▲1.2	3.0
12	▲5.1	▲3.1	▲5.4	1.9	▲4.2	1.9	▲5.0	▲1.3	▲7.2	0.0	▲3.4	2.8	▲4.0	3.6

兵庫 Hyogo		奈良 Nara		和歌山 Wakayama		鳥取 Tottori		島根 Shimane		岡山 Okayama		広島 Hiroshima		Year and Month
店舗数 Establishments		店舗数 Establishments		店舗数 Establishments		店舗数 Establishments		店舗数 Establishments		店舗数 Establishments		店舗数 Establishments		
132,017	175	29,413	47	28,254	57	17,236	40	22,026	45	55,685	102	88,881	135	C Y 2017
132,429	178	29,605	48	28,849	58	16,593	40	21,764	46	55,221	104	88,769	136	2018
129,496	174	28,973	48	28,212	58	16,219	40	21,200	45	54,207	104	87,061	134	2019
132,492	174	30,484	47	28,527	57	17,095	39	22,242	46	54,804	103	86,744	132	F Y 2016
132,166	178	29,398	47	28,167	57	17,165	40	22,020	45	55,777	102	89,193	135	2017
131,106	176	29,347	48	28,843	58	16,358	40	21,557	46	54,916	103	88,190	135	2018
34,875	178	7,883	48	7,673	58	4,540	40	5,887	46	14,786	104	23,861	136	Q4 2018
27,457	176	6,087	48	6,064	58	3,356	40	4,447	46	11,651	103	19,287	135	Q1 2019
34,343	176	7,847	48	7,587	58	4,292	40	5,677	46	14,621	103	22,661	134	Q2
35,089	176	7,731	48	7,500	58	4,338	40	5,680	45	14,304	103	23,081	134	Q3
32,607	174	7,308	48	7,061	58	4,233	40	5,396	45	13,631	104	22,032	134	Q4
10,913	178	2,514	47	2,523	58	1,392	40	1,803	46	4,657	104	7,403	136	Oct 2018
10,623	178	2,396	47	2,369	58	1,377	40	1,792	46	4,499	104	7,495	136	Nov
13,339	178	2,973	48	2,781	58	1,771	40	2,292	46	5,630	104	8,963	136	Dec
9,106	176	1,974	48	1,957	58	1,057	40	1,369	46	3,676	103	6,159	136	Jan 2019
8,471	176	1,926	48	1,871	58	998	40	1,341	46	3,525	103	5,952	136	Feb
9,880	176	2,187	48	2,236	58	1,301	40	1,737	46	4,450	103	7,176	135	Mar
11,365	176	2,643	48	2,586	58	1,461	40	1,935	46	4,985	103	7,844	135	Apr
12,001	176	2,779	48	2,649	58	1,515	40	2,008	46	5,160	103	7,814	134	May
10,977	176	2,425	48	2,352	58	1,316	40	1,734	46	4,476	103	7,003	134	Jun
11,002	177	2,404	48	2,370	58	1,408	40	1,834	45	4,494	103	7,215	134	Jul
11,743	177	2,533	48	2,427	58	1,458	40	1,881	45	4,642	103	7,591	134	Aug
12,344	176	2,794	48	2,703	58	1,472	40	1,965	45	5,168	103	8,275	134	Sep
9,543	175	2,167	48	2,117	58	1,201	40	1,544	45	3,921	103	6,413	133	Oct
10,264	176	2,347	48	2,282	58	1,313	40	1,700	45	4,341	104	7,050	134	Nov
12,800	174	2,794	48	2,662	58	1,719	40	2,152	45	5,369	104	8,569	134	Dec
▲0.9	1.2	▲5.4	0.0	▲1.4	0.0	1.4	2.6	▲0.9	▲2.2	0.8	▲1.0	2.5	2.3	C Y 2017
0.3	1.7	0.7	2.1	2.1	1.8	▲3.7	0.0	▲1.2	2.2	▲0.8	2.0	▲0.1	0.7	2018
▲2.2	▲2.2	▲2.1	0.0	▲2.2	0.0	▲2.3	0.0	▲2.6	▲2.2	▲1.8	0.0	▲1.9	▲1.5	2019
▲1.2	0.6	▲5.7	▲4.1	▲0.4	0.0	2.6	▲2.5	2.0	2.2	▲0.7	▲1.9	▲1.7	2.3	F Y 2016
▲0.2	2.3	▲3.6	0.0	▲1.3	0.0	0.4	2.6	▲1.0	▲2.2	1.8	▲1.0	2.8	2.3	2017
▲0.8	▲1.1	▲0.2	2.1	2.4	1.8	▲4.7	0.0	▲2.1	2.2	▲1.5	1.0	▲1.1	0.0	2018
▲0.4	1.7	1.9	2.1	2.9	1.8	▲3.7	0.0	▲0.4	2.2	▲0.7	2.0	0.0	0.7	Q4 2018
▲4.6	▲1.1	▲4.1	2.1	▲0.1	1.8	▲6.5	0.0	▲4.4	2.2	▲2.6	1.0	▲2.9	0.0	Q1 2019
▲0.6	▲1.7	▲1.0	2.1	1.5	0.0	▲1.0	0.0	▲0.9	2.2	1.5	▲1.0	0.6	▲0.7	Q2
2.6	▲1.7	3.8	2.1	▲1.7	0.0	5.2	0.0	3.4	▲2.2	1.7	0.0	2.5	▲0.7	Q3
▲6.5	▲2.2	▲7.3	0.0	▲8.0	0.0	▲6.8	0.0	▲8.3	▲2.2	▲7.8	0.0	▲7.7	▲1.5	Q4
4.3	1.1	8.2	2.2	12.9	1.8	0.4	0.0	2.2	0.0	6.2	1.0	4.9	0.7	Oct 2018
▲4.3	1.1	▲1.8	0.0	▲0.8	1.8	▲4.6	0.0	▲2.1	2.2	▲3.9	2.0	▲1.1	0.7	Nov
▲0.7	1.7	0.1	2.1	▲2.0	1.8	▲6.0	0.0	▲1.0	2.2	▲3.3	2.0	▲2.8	0.7	Dec
▲2.5	▲0.6	▲0.4	4.3	▲0.4	1.8	▲6.6	0.0	▲4.2	2.2	▲4.1	1.0	▲2.3	0.7	Jan 2019
▲2.1	▲1.1	1.0	4.3	0.3	1.8	▲5.8	0.0	▲4.5	2.2	▲3.2	1.0	▲3.9	0.7	Feb
▲8.4	▲1.1	▲11.0	2.1	▲0.2	1.8	▲7.1	0.0	▲4.6	2.2	▲0.7	1.0	▲2.6	0.0	Mar
▲4.6	▲1.7	▲4.5	2.1	▲2.0	0.0	▲4.1	0.0	▲5.1	2.2	▲4.0	▲1.0	▲2.2	1.5	Apr
3.2	▲1.7	3.3	2.1	6.2	0.0	3.4	0.0	4.5	2.2	7.4	▲1.0	4.7	▲0.7	May
▲0.4	▲1.7	▲1.9	2.1	0.4	0.0	▲2.4	0.0	▲2.0	2.2	1.5	▲1.0	▲0.8	▲0.7	Jun
▲8.2	▲1.1	▲7.0	2.1	▲6.1	0.0	▲7.4	0.0	▲9.9	▲2.2	▲13.4	0.0	▲11.8	▲0.7	Jul
2.5	▲1.1	4.5	2.1	3.1	0.0	2.7	0.0	1.6	▲2.2	▲1.0	0.0	▲0.4	▲0.7	Aug
14.6	▲1.7	14.6	2.1	▲1.7	0.0	24.2	0.0	22.3	▲2.2	23.3	0.0	23.5	▲0.7	Sep
▲12.6	▲1.7	▲13.8	2.1	▲16.1	0.0	▲13.7	0.0	▲14.4	▲2.2	▲15.8	▲1.0	▲13.4	▲2.2	Oct
▲3.4	▲1.1	▲2.0	2.1	▲3.7	0.0	▲4.6	0.0	▲5.1	▲2.2	▲3.5	0.0	▲5.9	▲1.5	Nov
▲4.0	▲2.2	▲6.0	0.0	▲4.3	0.0	▲2.9	0.0	▲6.1	▲2.2	▲4.6	0.0	▲4.4	▲1.5	Dec

Sales value (million yen) ・ Number of establishments

Percentage change from the same month/term of the previous year (%)

第3表 都道府県別販売額等及び前年(度、同期、同月)比増減率

Table3 Sales value by prefectures and the percentage change from the same month/term of the previous year.

	年 月	山口 Yamaguchi		徳島 Tokushima		香川 Kagawa		愛媛 Ehime		高知 Kochi		福岡 Fukuoka		佐賀 Saga	
		店舗数 Establishments	店舗数 Establishments	店舗数 Establishments	店舗数 Establishments	店舗数 Establishments	店舗数 Establishments	店舗数 Establishments	店舗数 Establishments	店舗数 Establishments	店舗数 Establishments	店舗数 Establishments	店舗数 Establishments	店舗数 Establishments	
販売額 (百万円) ・ 店舗数 (店)	2017 年	36,066	86	15,305	41	25,946	40	35,544	61	12,833	40	116,561	160	21,041	51
	2018	35,099	83	15,941	43	25,714	41	35,390	62	12,965	41	116,067	164	21,905	52
	2019	34,416	82	15,855	44	25,277	42	34,345	62	12,854	40	117,393	165	22,315	52
	2016 年度	36,974	88	15,288	40	26,138	40	36,338	61	13,050	40	117,829	163	20,388	50
	2017	35,812	86	15,383	41	25,818	40	35,501	61	12,942	40	115,981	161	21,182	51
	2018	34,918	83	15,986	43	25,541	41	35,248	62	12,890	41	116,556	162	22,121	52
	2018 年 10~12月	9,192	83	4,235	43	6,814	41	9,363	62	3,450	41	30,442	164	5,936	52
	2019 年 1~3月	7,447	83	3,416	43	5,457	41	7,568	62	2,825	41	25,829	162	4,915	52
	4~6	9,348	83	4,255	43	6,886	42	9,169	62	3,381	41	31,258	163	5,949	52
	7~9	9,092	83	4,216	43	6,770	42	9,015	62	3,404	40	30,533	164	5,727	52
	10~12	8,529	82	3,968	44	6,164	42	8,593	62	3,244	40	29,773	165	5,724	52
	2018 年 10月	2,964	83	1,394	43	2,173	41	2,983	61	1,087	40	9,837	161	1,946	52
	11	2,883	83	1,301	43	2,170	41	2,861	61	1,090	41	9,482	162	1,800	52
	12	3,345	83	1,540	43	2,471	41	3,519	62	1,273	41	11,123	164	2,190	52
	2019 年 1月	2,346	83	1,096	43	1,746	41	2,412	62	883	41	8,565	164	1,673	52
	2	2,229	83	1,031	43	1,672	41	2,284	62	838	41	7,756	164	1,452	52
	3	2,872	83	1,289	43	2,039	41	2,872	62	1,104	41	9,508	162	1,790	52
	4	3,169	83	1,466	43	2,394	41	3,167	62	1,159	41	10,454	162	2,020	52
	5	3,285	83	1,472	43	2,422	41	3,199	62	1,148	41	10,977	163	2,093	52
	6	2,894	83	1,317	43	2,070	42	2,803	62	1,074	41	9,827	163	1,836	52
7	2,877	83	1,318	43	2,058	42	2,863	62	1,092	41	9,649	164	1,789	52	
8	2,914	83	1,388	43	2,157	42	2,959	62	1,132	41	9,908	164	1,839	52	
9	3,301	83	1,510	43	2,555	42	3,193	62	1,180	40	10,976	164	2,099	52	
10	2,615	83	1,188	44	1,812	42	2,531	61	975	40	9,404	165	1,810	52	
11	2,735	83	1,276	44	1,989	42	2,700	62	1,035	40	9,481	165	1,781	52	
12	3,179	82	1,504	44	2,363	42	3,362	62	1,234	40	10,888	165	2,133	52	
前年 (度・同期・同月) 比増減率 (%)	2017 年	▲3.1	▲3.4	▲0.6	2.5	▲1.1	0.0	▲4.1	0.0	▲1.3	0.0	▲1.6	▲1.8	3.5	4.1
	2018	▲2.7	▲3.5	4.2	4.9	▲0.9	2.5	▲0.4	1.6	1.0	2.5	▲0.4	2.5	4.1	2.0
	2019	▲1.9	▲1.2	▲0.5	2.3	▲1.7	2.4	▲3.0	0.0	▲0.9	▲2.4	1.1	0.6	1.9	0.0
	2016 年度	▲2.6	▲2.2	▲1.7	2.6	▲2.2	0.0	▲2.9	0.0	8.0	2.6	0.8	0.0	0.8	2.0
	2017	▲3.1	▲2.3	0.6	2.5	▲1.2	0.0	▲2.3	0.0	▲0.8	0.0	▲1.6	▲1.2	3.9	2.0
	2018	▲2.5	▲3.5	3.9	4.9	▲1.1	2.5	▲0.7	1.6	▲0.4	2.5	0.5	0.6	4.4	2.0
	2018 年 10~12月	▲1.8	▲3.5	5.7	4.9	0.7	2.5	0.4	1.6	0.2	2.5	0.2	2.5	4.5	2.0
	2019 年 1~3月	▲2.4	▲3.5	1.3	4.9	▲3.1	2.5	▲1.8	1.6	▲2.6	2.5	1.9	0.6	4.6	2.0
	4~6	▲1.4	▲2.4	▲1.3	2.4	▲1.0	2.4	▲2.0	1.6	▲0.9	2.5	0.4	0.6	4.3	2.0
	7~9	3.4	0.0	4.8	0.0	7.2	2.4	0.6	1.6	6.3	0.0	4.8	1.9	2.9	0.0
	10~12	▲7.2	▲1.2	▲6.3	2.3	▲9.5	2.4	▲8.2	0.0	▲6.0	▲2.4	▲2.2	0.6	▲3.6	0.0
	2018 年 10月	3.8	▲3.5	13.9	4.9	5.2	2.5	5.9	0.0	7.2	0.0	2.3	0.6	12.9	4.0
	11	▲3.9	▲3.5	2.1	4.9	0.8	2.5	▲1.5	0.0	▲1.4	2.5	▲2.0	1.9	3.1	4.0
	12	▲4.5	▲3.5	2.1	4.9	▲2.9	2.5	▲2.2	1.6	▲3.9	2.5	0.1	2.5	▲0.9	2.0
	2019 年 1月	▲1.6	▲3.5	1.1	4.9	▲2.9	2.5	▲1.8	1.6	▲5.0	2.5	2.9	2.5	3.3	2.0
	2	▲3.2	▲3.5	1.7	4.9	▲1.8	2.5	▲0.8	1.6	▲3.1	2.5	2.7	2.5	6.0	2.0
	3	▲2.4	▲3.5	1.3	4.9	▲4.2	2.5	▲2.7	1.6	▲0.2	2.5	0.4	0.6	4.7	2.0
	4	▲6.4	▲3.5	▲5.5	2.4	▲3.6	2.5	▲4.9	0.0	▲5.3	2.5	▲4.0	0.0	▲0.2	2.0
	5	3.6	▲3.5	3.2	2.4	3.4	2.5	2.5	1.6	1.2	2.5	3.9	0.6	9.4	2.0
	6	▲1.2	▲2.4	▲1.3	2.4	▲2.7	2.4	▲3.3	1.6	1.8	2.5	1.4	0.6	4.0	2.0
7	▲11.6	▲2.4	▲7.7	2.4	▲10.5	2.4	▲13.4	1.6	▲6.6	2.5	▲7.7	1.2	▲13.4	0.0	
8	0.4	0.0	6.4	0.0	4.6	2.4	0.5	1.6	6.9	2.5	1.3	1.2	0.9	0.0	
9	25.0	0.0	17.1	0.0	30.8	2.4	17.6	1.6	21.1	0.0	23.1	1.9	25.0	0.0	
10	▲11.8	0.0	▲14.8	2.3	▲16.6	2.4	▲15.2	0.0	▲10.3	0.0	▲4.4	2.5	▲7.0	0.0	
11	▲5.1	0.0	▲1.9	2.3	▲8.3	2.4	▲5.6	1.6	▲5.0	▲2.4	▲0.0	1.9	▲1.1	0.0	
12	▲5.0	▲1.2	▲2.3	2.3	▲4.4	2.4	▲4.5	0.0	▲3.1	▲2.4	▲2.1	0.6	▲2.6	0.0	

長崎 Nagasaki		熊本 Kumamoto		大分 Oita		宮崎 Miyazaki		鹿児島 Kagoshima		沖縄 Okinawa		Year and Month
店舗数 Establishments		店舗数 Establishments		店舗数 Establishments		店舗数 Establishments		店舗数 Establishments		店舗数 Establishments		
32,430	60	58,781	85	48,165	66	36,172	53	21,256	49	-	-	C Y 2017
32,079	60	57,238	85	47,585	66	35,820	54	21,123	49	-	-	2018
31,951	60	55,896	87	47,384	66	35,241	53	21,894	50	-	-	2019
32,568	60	60,911	84	47,254	66	36,344	53	21,056	48	-	-	F Y 2016
32,255	60	58,370	86	48,471	66	35,967	53	21,276	49	-	-	2017
32,050	60	57,020	85	47,508	66	35,831	53	21,145	49	-	-	2018
8,433	60	15,062	85	12,691	66	9,940	54	5,588	49	-	-	Q4 2018
7,015	60	12,566	85	10,638	66	7,870	53	4,702	49	-	-	Q1 2019
8,454	60	14,813	86	12,554	66	9,137	53	5,998	50	-	-	Q2
8,450	60	14,290	86	12,138	66	9,224	53	5,719	50	-	-	Q3
8,032	60	14,227	87	12,054	66	9,010	53	5,475	50	-	-	Q4
2,739	60	4,912	85	3,983	65	3,391	54	1,914	49	-	-	Oct 2018
2,579	60	4,608	85	3,941	66	2,914	54	1,684	49	-	-	Nov
3,115	60	5,542	85	4,767	66	3,635	54	1,990	49	-	-	Dec
2,331	60	4,087	85	3,559	66	2,593	54	1,480	49	-	-	Jan 2019
2,028	60	3,778	85	3,211	66	2,341	53	1,392	49	-	-	Feb
2,656	60	4,701	85	3,868	66	2,936	53	1,830	49	-	-	Mar
2,807	60	5,106	85	4,264	66	3,238	53	2,139	50	-	-	Apr
2,933	60	5,127	85	4,381	66	3,094	53	2,065	50	-	-	May
2,714	60	4,580	86	3,909	66	2,805	53	1,794	50	-	-	Jun
2,682	60	4,586	86	3,899	67	2,981	53	1,806	50	-	-	Jul
2,806	60	4,709	86	4,076	67	3,107	53	1,905	50	-	-	Aug
2,962	60	4,995	86	4,163	66	3,136	53	2,008	50	-	-	Sep
2,490	60	4,414	86	3,682	66	2,764	53	1,750	50	-	-	Oct
2,537	60	4,334	86	3,786	66	2,768	53	1,707	50	-	-	Nov
3,005	60	5,479	87	4,586	66	3,478	53	2,018	50	-	-	Dec
0.0	0.0	▲1.7	1.2	1.9	0.0	▲0.6	0.0	2.1	2.1	-	-	C Y 2017
▲1.1	0.0	▲2.6	0.0	▲1.2	0.0	▲1.0	1.9	▲0.6	0.0	-	-	2018
▲0.4	0.0	▲2.3	2.4	▲0.4	0.0	▲1.6	▲1.9	3.7	2.0	-	-	2019
0.9	1.7	13.5	1.2	1.5	0.0	▲0.2	0.0	5.0	0.0	-	-	F Y 2016
▲1.0	0.0	▲4.2	2.4	2.6	0.0	▲1.0	0.0	1.0	2.1	-	-	2017
▲0.6	0.0	▲2.3	▲1.2	▲2.0	0.0	▲0.4	0.0	▲0.6	0.0	-	-	2018
▲0.1	0.0	▲4.0	0.0	▲1.3	0.0	2.8	1.9	0.6	0.0	-	-	Q4 2018
▲0.4	0.0	▲1.7	▲1.2	▲0.7	0.0	0.1	0.0	0.5	0.0	-	-	Q1 2019
0.7	0.0	▲3.3	0.0	0.5	0.0	▲0.6	▲1.9	6.0	2.0	-	-	Q2
3.0	0.0	1.5	0.0	3.9	1.5	4.5	▲1.9	10.0	2.0	-	-	Q3
▲4.8	0.0	▲5.5	2.4	▲5.0	0.0	▲9.4	▲1.9	▲2.0	2.0	-	-	Q4
4.5	0.0	0.4	0.0	0.7	▲3.0	14.3	1.9	7.5	0.0	-	-	Oct 2018
▲3.2	0.0	▲7.2	0.0	▲1.4	0.0	▲2.0	1.9	▲1.9	0.0	-	-	Nov
▲1.4	0.0	▲4.9	0.0	▲2.9	0.0	▲2.4	1.9	▲3.3	0.0	-	-	Dec
▲2.6	0.0	▲3.2	0.0	▲2.3	0.0	0.2	1.9	▲0.3	0.0	-	-	Jan 2019
0.4	0.0	1.1	0.0	0.8	0.0	0.0	0.0	1.8	0.0	-	-	Feb
1.0	0.0	▲2.6	▲1.2	▲0.5	0.0	0.2	0.0	0.1	0.0	-	-	Mar
▲4.9	0.0	▲6.1	▲1.2	▲2.6	0.0	▲4.5	▲1.9	4.2	2.0	-	-	Apr
5.1	0.0	0.1	▲1.2	3.4	0.0	3.3	▲1.9	8.3	2.0	-	-	May
2.3	0.0	▲3.7	0.0	0.7	0.0	▲0.2	▲1.9	5.6	2.0	-	-	Jun
▲12.0	0.0	▲7.7	0.0	▲6.8	1.5	▲6.3	▲1.9	0.2	2.0	-	-	Jul
2.1	0.0	▲1.6	0.0	2.0	3.1	3.6	▲1.9	6.7	2.0	-	-	Aug
23.0	0.0	15.5	0.0	18.9	1.5	18.6	▲1.9	24.8	2.0	-	-	Sep
▲9.1	0.0	▲10.1	1.2	▲7.6	1.5	▲18.5	▲1.9	▲8.6	2.0	-	-	Oct
▲1.6	0.0	▲5.9	1.2	▲3.9	0.0	▲5.0	▲1.9	1.4	2.0	-	-	Nov
▲3.5	0.0	▲1.1	2.4	▲3.8	0.0	▲4.3	▲1.9	1.4	2.0	-	-	Dec

Sales value (million yen) ・ Number of establishments

Percentage change from the same month/term of the previous year (%)

第4表 商品別期末商品手持額、在庫率及び前年同期末比増減率

Table4 Commodity stocks and inventory ratio by goods and the percentage change from the same term of the previous year

	年期末	商品手持額										Year and Month	
		Commodity Stocks	D I Y用具・素材 D.I.Y. tools and materials	電気 Electric appliances	インテリア Interiors	家庭用品・日用品 Household utensils and daily necessities	園芸・エクステリア Gardening and exteriors	ペット・ペット用品 Pet and pet products	カー用品・アウトドア Car supplies and outdoor goods	オフィス・カルチャー Office products and hobbies	その他 others		
商品手持額	2018年12月	828,329	255,301	84,028	76,724	130,975	108,752	34,552	51,791	53,176	33,030	Q4 2018	Value (million yen)
	2019年3月	821,293	255,362	74,179	75,351	125,619	125,252	33,285	54,348	47,303	30,594	Q1 2019	
	6	830,558	259,790	77,939	76,739	129,315	117,483	33,640	56,396	47,012	32,244	Q2	
	9	814,673	257,856	79,662	74,277	125,547	110,445	33,304	51,528	51,000	31,054	Q3	
	12	845,030	264,089	85,914	75,174	133,715	108,922	34,492	54,364	54,368	33,992	Q4	
前年同期末比増減率(%)	2018年12月	0.5	1.6	▲0.1	0.2	0.5	▲1.1	3.3	1.1	▲0.4	▲3.6	Q4 2018	Percentage change from the previous year (%)
	2019年3月	1.5	3.2	2.3	▲3.5	0.7	2.7	2.1	3.3	▲0.9	▲3.2	Q1 2019	
	6	1.5	3.4	3.2	▲2.7	0.9	0.5	0.1	3.3	▲0.3	0.2	Q2	
	9	1.8	3.7	5.3	▲2.5	2.0	▲2.0	0.1	3.5	3.7	▲2.2	Q3	
	12	2.0	3.4	2.2	▲2.0	2.1	0.2	▲0.2	5.0	2.2	2.9	Q4	
商品在庫率	2018年12月	247.7	385.5	261.1	289.2	174.2	314.3	146.7	360.5	257.0	80.3	Q4 2018	Inventory ratio (%)
	2019年3月	317.1	457.7	506.1	410.9	228.0	331.2	168.0	379.4	309.3	109.7	Q1 2019	
	6	309.4	442.2	522.7	434.7	213.7	259.3	153.8	431.8	414.5	128.8	Q2	
	9	267.6	399.3	426.3	370.6	168.7	237.6	134.3	339.7	378.3	115.7	Q3	
	12	263.6	410.0	295.9	305.3	183.8	328.5	146.5	411.6	270.7	85.5	Q4	
前年同期末比増減率(%)	2018年12月	1.3	▲0.6	2.2	0.6	2.3	▲1.5	2.0	▲0.6	6.0	▲0.6	Q4 2018	Percentage change from the previous year (%)
	2019年3月	3.1	5.2	4.4	▲0.3	0.3	10.4	▲0.1	3.5	1.1	▲5.0	Q1 2019	
	6	1.6	1.6	3.4	1.0	1.0	1.9	▲2.9	4.8	3.3	▲0.2	Q2	
	9	▲13.4	▲3.2	▲1.4	▲20.6	▲22.4	▲21.4	▲15.2	▲9.0	▲3.6	▲12.5	Q3	
	12	6.4	6.4	13.3	5.6	5.5	4.5	▲0.1	14.2	5.3	6.5	Q4	

注：在庫率=期末商品手持額 / 月間商品販売額 × 100

Note: Inventory ratio = value of commodity stocks at the end of term / value of commodity monthly sales x 100

参考 経済産業局別小売業販売額

Reference Table Retail sales value by regional bureaus of METI

経済産業局別小売業販売額及び前年(度・同期・同月)比

単位:10億円

Retail sales value by regional bureaus of METI and percentage change from the same month/term of the previous year

(billion yen)(%)

年 月	北海道 Hokkaido	東北 Tohoku	関東 Kanto	中部 Chubu	近畿 Kansai	中国 Chugoku	四国 Shikoku	九州・沖縄 Kyushu ・ Okinawa	Year and Month
2017 年	8,047	6,791	55,562	15,702	25,551	9,157	4,506	17,197	C.Y. 2017
2018	7,735	7,054	57,787	15,611	25,822	9,415	4,456	17,085	2018
2019	8,034	7,186	57,742	15,894	25,827	9,585	4,402	16,376	2019
2016 年度	8,052	6,796	55,146	15,330	24,930	8,638	4,424	16,957	F.Y. 2016
2017	7,913	6,784	56,073	15,668	25,710	9,236	4,473	17,149	2017
2018	7,880	7,099	57,979	15,565	25,819	9,397	4,452	17,035	2018
2018 年 10～12月	2,077	1,842	15,306	4,043	6,849	2,474	1,185	4,421	Q4 2018
2019 年 1～3月	2,013	1,748	14,218	3,845	6,344	2,286	1,085	4,128	Q1 2019
4～6	1,910	1,737	14,313	3,884	6,354	2,418	1,092	4,142	Q2
7～9	2,037	1,843	14,573	4,052	6,516	2,438	1,124	4,211	Q3
10～12	2,073	1,859	14,638	4,113	6,613	2,444	1,101	3,894	Q4
2018 年 10月	648	584	4,816	1,263	2,108	765	372	1,387	Oct. 2018
11	658	587	4,857	1,280	2,182	776	377	1,408	Nov.
12	770	671	5,633	1,499	2,560	933	436	1,626	Dec.
2019 年 1月	658	574	4,704	1,293	2,145	759	367	1,331	Jan. 2019
2	663	540	4,387	1,179	1,940	688	338	1,301	Feb.
3	692	634	5,127	1,373	2,259	838	380	1,496	Mar.
4	650	584	4,809	1,273	2,145	815	368	1,392	Apr.
5	633	585	4,796	1,311	2,094	811	370	1,388	May
6	627	568	4,708	1,300	2,115	792	355	1,362	Jun.
7	666	590	4,834	1,305	2,176	823	375	1,394	Jul.
8	676	625	4,708	1,364	2,108	795	372	1,381	Aug.
9	695	628	5,031	1,383	2,232	821	377	1,437	Sep.
10	634	566	4,406	1,238	2,001	725	339	1,197	Oct.
11	664	594	4,761	1,327	2,148	787	355	1,229	Nov.
12	775	698	5,471	1,548	2,463	932	407	1,467	Dec.
2017 年	▲0.2	0.3	0.2	4.0	2.3	9.6	2.8	2.6	C.Y. 2017
2018	▲3.9	3.9	4.0	▲0.6	1.1	2.8	▲1.1	▲0.7	2018
2019	3.9	1.9	▲0.1	1.8	0.0	1.8	▲1.2	▲4.2	2019
2016 年度	1.6	▲1.2	▲2.7	3.9	▲2.4	6.6	1.8	3.8	F.Y. 2016
2017	▲1.7	▲0.2	1.7	2.2	3.1	6.9	1.1	1.1	2017
2018	▲0.4	4.6	3.4	▲0.7	0.4	1.7	▲0.5	▲0.7	2018
2018 年 10～12月	▲0.5	7.2	4.2	▲1.1	0.9	2.1	1.9	▲1.2	Q4 2018
2019 年 1～3月	7.8	2.6	1.4	▲1.2	▲0.0	▲0.8	▲0.3	▲1.2	Q1 2019
4～6	1.5	0.4	0.8	1.6	0.1	6.4	1.8	▲2.9	Q2
7～9	6.7	3.6	2.2	5.2	3.8	3.0	1.3	▲0.2	Q3
10～12	▲0.2	0.9	▲4.4	1.7	▲3.4	▲1.2	▲7.1	▲11.9	Q4
2018 年 10月	▲2.5	8.3	7.0	▲1.2	1.4	3.7	2.4	1.6	Oct. 2018
11	▲0.2	7.1	3.8	▲2.9	0.4	0.3	1.5	▲2.1	Nov.
12	0.9	6.4	2.3	0.6	0.9	2.2	1.7	▲2.8	Dec.
2019 年 1月	6.5	2.7	0.7	▲1.5	2.3	0.4	2.2	▲3.8	Jan. 2019
2	14.5	5.3	1.7	▲4.1	▲2.2	▲4.1	▲2.0	0.6	Feb.
3	3.1	0.4	1.8	1.9	▲0.4	1.0	▲1.2	▲0.4	Mar.
4	1.6	▲0.2	1.0	▲0.4	▲0.7	7.2	1.7	▲3.7	Apr.
5	2.1	1.7	1.4	2.6	0.1	7.8	2.1	▲2.9	May
6	0.8	▲0.2	▲0.1	2.5	0.9	4.4	1.6	▲2.0	Jun.
7	2.9	▲2.7	▲3.0	▲1.4	▲1.7	1.6	▲1.2	▲3.9	Jul.
8	3.5	4.4	1.9	6.5	2.1	▲1.2	▲1.6	▲2.4	Aug.
9	14.2	9.3	8.2	10.7	11.5	9.2	7.1	5.9	Sep.
10	▲2.2	▲3.1	▲8.5	▲2.0	▲5.0	▲5.2	▲8.9	▲13.7	Oct.
11	0.8	1.2	▲2.0	3.7	▲1.5	1.4	▲5.8	▲12.7	Nov.
12	0.7	4.1	▲2.9	3.3	▲3.8	▲0.1	▲6.6	▲9.8	Dec.

付表 商業販売 リンク係数表
Appendix Coefficients for continuity of Commercial sales

業種別商業販売額 (2015年7月)

Commercial sales value by type of business (July,2015)

商業計	卸売業	各種商品	繊維品	衣服・身の回り品	農畜産物・水産物	食料・飲料	建築材料	化学製品	鉱物・金属材料	機械器具	産業機械器具	自動車
		卸売業	卸売業	卸売業	卸売業	卸売業	卸売業	卸売業	卸売業	卸売業	卸売業	卸売業
Total	Wholesale	General Merchandise	Textiles	Apparel & Accessories	Livestock & Aquatic Products	Food & Beverages	Building Materials	Chemicals	Minerals & Metals	Machinery & Equipment	Industry Machinery & Equipment	Motor Vehicles

(注) 2015年7月分から小売業の業種に無店舗小売業を追加したため、2015年6月分以前の月間販売額との間に不連続が生じている。したがって、2015年6月分以前の月間販売額にリンク係数を乗じたものが2015年7月分以降と接続する。空白はリンク係数が無いことを示す。

付表 大規模卸売店販売 リンク係数表
Appendix Coefficients for continuity of Large-scale wholesales

大規模卸売店商品販売額 (2015年7月)

Large-scale wholesales trade (July,2015)

合計	繊維品	衣服・身の回り品	農畜産物・水産物	食料・飲料	医薬品・化粧品	化学製品	石油・石炭	鉱物	鉄鋼	非鉄金属	一般機械器具	自動車
	Textiles	Apparel & Accessories	Livestock & Aquatic Products	Food & Beverages	Medicine & Cosmetics	Chemicals	Petroleum & Coal	Minerals & Metals	Iron & Steel	Non-ferrous Metals	Industrial Machinery	Motor Vehicles
0.9893	1.1306	0.9222	1.0485	1.0141	1.3961	1.0914	1.0599	1.0226	1.1673	1.2124	1.0187	0.6589

大規模卸売店商品手持額 (2015年7月)

Large-scale wholesales commodity stocks (July, 2015)

合計	繊維品	衣服・身の回り品	農畜産物・水産物	食料・飲料	医薬品・化粧品	化学製品	石油・石炭	鉱物	鉄鋼	非鉄金属	一般機械器具	自動車
	Textiles	Apparel & Accessories	Livestock & Aquatic Products	Food & Beverages	Medicine & Cosmetics	Chemicals	Petroleum & Coal	Minerals & Metals	Iron & Steel	Non-ferrous Metals	Industrial Machinery	Motor Vehicles
1.0352	0.9546	0.8035	1.0272	1.0826	2.1457	1.1583	1.0311	1.0051	1.0590	1.1257	1.6317	0.9156

(注) 2015年7月分から平成24年経済センサス-活動調査の対象事業所を母集団とした調査に切り替えたため、2015年6月分以前の月間販売額、期末商品手持額及び在庫率の時系列との間に不連続が生じている。したがって、2015年6月分以前の月間販売額などにリンク係数を乗じたものが2015年7月分以降と接続する。空白はリンク係数が無いことを示す。

大規模卸売店商品販売額 (2017年7月)

Large-scale wholesales trade (July,2017)

合計	繊維品	衣服・身の回り品	農畜産物・水産物	食料・飲料	医薬品・化粧品	化学製品	石油・石炭	鉱物	鉄鋼	非鉄金属	一般機械器具	自動車
	Textiles	Apparel & Accessories	Livestock & Aquatic Products	Food & Beverages	Medicine & Cosmetics	Chemicals	Petroleum & Coal	Minerals & Metals	Iron & Steel	Non-ferrous Metals	Industrial Machinery	Motor Vehicles
1.0967	0.9532	0.8643	1.0701	1.0168	1.1604	1.0969	1.1636		1.1688	0.9726	1.1754	1.1444

大規模卸売店商品手持額 (2017年7月)

Large-scale wholesales commodity stocks (July, 2017)

合計	繊維品	衣服・身の回り品	農畜産物・水産物	食料・飲料	医薬品・化粧品	化学製品	石油・石炭	鉱物	鉄鋼	非鉄金属	一般機械器具	自動車
	Textiles	Apparel & Accessories	Livestock & Aquatic Products	Food & Beverages	Medicine & Cosmetics	Chemicals	Petroleum & Coal	Minerals & Metals	Iron & Steel	Non-ferrous Metals	Industrial Machinery	Motor Vehicles
1.1180	0.9742	0.8643	1.1490	1.1313	1.1210	1.0947	2.3413	0.9881	1.2282	0.9985	1.1105	0.9767

(注) 2017年7月分から平成26年商業統計を母集団とした調査に切り替えたため、2017年6月分以前の月間販売額、期末商品手持額及び在庫率の時系列との間に不連続が生じている。したがって、2017年6月分以前の月間販売額などにリンク係数を乗じたものが2017年7月分以降と接続する。空白はリンク係数が無いことを示す。

電 気 機 械 器 具 卸 売 業		家 具 ・ 建 設 機 械 器 具 卸 売 業	医 薬 品 ・ 化 粧 品 卸 売 業	そ の 他 の 卸 売 業 (注1)	小 売 業	各 種 商 品 小 売 業	織 物 ・ 衣 服 ・ 身 の 回 り 品 小 売 業	飲 食 料 品 小 売 業	自 動 車 小 売 業	機 械 器 具 小 売 業	燃 料 小 売 業	医 薬 品 ・ 化 粧 品 小 売 業	そ の 他 業 小 売 業 (注2)	参 考
Electrical Machinery & Equipment	Others	Furniture & House Furnishings	Medicine & Toiletries	Others (*1)	Retail	General Merchandise	Fabrics Apparel & Accessories	Food & Beverages	Motor Vehicles	Machinery & Equipment	Fuel	Medicine & Toiletry Stores	Others (*2)	Referenc e (*3)
							0.9125	0.9304		0.8844			0.8580	0.8973

Note As "Nonstore retailers" is added in the type of business of retail sales from July,2015, there exists some discontinuity between the time series of monthly retail sales. Therefore, the monthly sales up to June,2015 are to be multiplied by linked coefficients to connect the July,2015 survey with those afterwards. Blank cell means no linked coefficients.

						販売先別商品販売額		
そ の 他 の 輸 送 用 機 械 器 具	家 庭 用 電 気 機 械 器 具	そ の 他 の 機 械 器 具	建 築 材 料	紙 ・ 紙 製 品	そ の 他 の 商 品	商 品 輸 出 額	輸 入 品 の 国 内 卸 売 販 売 額	国 内 仕 入 品 の 国 内 卸 売 販 売 額
Other Transport Equipment	Household Electrical Machinery	Other Machinery	Construction Materials	Paper & Paper Products	Others	Exports	Domestic wholesale of imported goods	Domestic wholesale of domestic goods
0.7784	0.6820	0.7886	0.9461	0.8712	1.0312	0.9534	1.0059	0.9980

そ の 他 の 輸 送 用 機 械 器 具	家 庭 用 電 気 機 械 器 具	そ の 他 の 機 械 器 具	建 築 材 料	紙 ・ 紙 製 品	そ の 他 の 商 品
Other Transport Equipment	Household Electrical Machinery	Other Machinery	Construction Materials	Paper & Paper Products	Others
0.8552	0.9129	0.6700	1.0986	0.8154	0.9912

Note As a change was made to use the establishments surveyed for the 2012 Economic Census for Business Activity as the population from the July 2015 survey onwards, there exists some discontinuity between the time series of monthly sales, term-end inventory and inventory-sales ratio up to June 2015. Therefore, the monthly sales, etc., up to June 2015 are to be multiplied by linked coefficients to connect the July 2015 survey with those afterwards. Blank cell means no linked coefficients.

						販売先別商品販売額		
そ の 他 の 輸 送 用 機 械 器 具	家 庭 用 電 気 機 械 器 具	そ の 他 の 機 械 器 具	建 築 材 料	紙 ・ 紙 製 品	そ の 他 の 商 品	商 品 輸 出 額	輸 入 品 の 国 内 卸 売 販 売 額	国 内 仕 入 品 の 国 内 卸 売 販 売 額
Other Transport Equipment	Household Electrical Machinery	Other Machinery	Construction Materials	Paper & Paper Products	Others	Exports	Domestic wholesale of imported goods	Domestic wholesale of domestic goods
1.2065	1.1106	1.1192	0.8765	1.2030	1.0518	1.1619	1.2052	1.0582

そ の 他 の 輸 送 用 機 械 器 具	家 庭 用 電 気 機 械 器 具	そ の 他 の 機 械 器 具	建 築 材 料	紙 ・ 紙 製 品	そ の 他 の 商 品
Other Transport Equipment	Household Electrical Machinery	Other Machinery	Construction Materials	Paper & Paper Products	Others
3.6824	0.9907	1.1644	1.1621	1.3242	1.0745

Note As a change was made to use the establishments surveyed for the 2014 Census of commerce as the population from the July 2017 survey onwards, there exists some discontinuity between the time series of monthly sales, term-end inventory and inventory-sales ratio up to June 2017. Therefore, the monthly sales, etc., up to June 2017 are to be multiplied by linked coefficients to connect the July 2017 survey with those afterwards. Blank cell means no linked coefficients.

付表 百貨店・スーパー販売リンク係数表

Appendix Coefficients for continuity of Departmentstores and supermarkets sales

第1表 都道府県別販売額 Table1 Sales value by prefectures

(1) 合計 (百貨店+スーパー) (2015年7月) (1) Total (Departmentstores+Supermarkets)(July,2015)

都道府県	事業所数	合計	衣 料 品				飲食料品	そ	
			紳士服・洋品	婦人・子供服・洋品	その他の衣料品	身の回り品			
			Men's	Women's and Children's	Other Clothing	Accessories			
Number of Establishments	Total	Clothes				Food and Beverages	Others		
全 国	0.9303	0.9620	0.9989				0.9961	0.9973	0.8434
北海道	0.9248	0.9505							0.7702
青 森	0.9254	0.9513	0.9944				0.9612	0.9911	0.7707
岩 手	0.9180	0.9367							0.7250
宮 城	0.9542	0.9667					0.9972	0.9954	0.8448
秋 田	0.9615	0.9742	0.9940				0.9630		0.8670
山 形									
福 島	0.9588	0.9725	0.9987			0.9986	0.9960	0.9917	0.8546
茨 城	0.8750	0.8377					0.9972	0.9721	0.4891
栃 木	0.8901	0.8879	0.9982				0.9913	0.9867	0.6118
群 馬	0.8716	0.8622	0.9915	0.9988	0.9988	0.9973	0.9660	0.9743	0.5105
埼 玉	0.9159	0.9377	0.9968				0.9844	0.9963	0.7361
千 葉	0.8929	0.9162	0.9989				0.9956	0.9903	0.7024
東 京	0.9597	0.9841					0.9980		0.9431
神奈川	0.9483	0.9790					0.9980	0.9988	0.9075
新 潟	0.9746	0.9821	0.9980				0.9891		0.8853
富 山	0.9464	0.9775							0.8690
石 川	0.9600	0.9797							0.8974
福 井	0.9231	0.9675	0.9948				0.9772		0.8673
山 梨	0.9722	0.9903	0.9972				0.9842		0.9338
長 野	0.9400	0.9512	0.9962	0.9948			0.9820	0.9789	0.8229
岐 阜	0.8209	0.8920	0.9982				0.9894		0.5220
静 岡	0.9315	0.9537							0.7740
愛 知	0.9088	0.9676							0.8533
三 重	0.9462	0.9640							0.8163
滋 賀	0.9505	0.9767	0.9980				0.9911	0.9982	0.8752
京 都	0.9500	0.9846						0.9986	0.9404
大 阪	0.9475	0.9791	0.9988				0.9963		0.9151
兵 庫	0.9549	0.9798							0.9023
奈 良	0.8767	0.9473		0.9982					0.7801
和歌山									
鳥 取									
島 根									
岡 山	0.9464	0.9741	0.9964			0.9727	0.9939		0.8645
広 島	0.9364	0.9804					0.9979		0.9147
山 口	0.9577	0.9862					0.9971		0.9118
徳 島									
香 川	0.9500	0.9420							0.7181
愛 媛	0.9884	0.9896	0.9985				0.9945		0.9471
高 知									
福 岡	0.8757	0.9522	0.9971				0.9902		0.8273
佐 賀	0.8529	0.9445	0.9963				0.9816		0.7677
長 崎	0.9000	0.9624	0.9966			0.9908	0.9842	0.9985	0.8502
熊 本	0.8958	0.9304	0.9983				0.9926		0.7531
大 分	0.8649	0.9357	0.9987				0.9968	0.9950	0.7265
宮 崎	0.8421	0.8521	0.9982				0.9823	0.9981	0.5789
鹿 児 島	0.9464	0.9616							0.8761
沖 縄									

(注)

2015年7月分から家電大型専門店、ドラッグストア、ホームセンターとの重複是正を行ったため、2015年6月分以前の月間販売額などとの間に不連続が生じている。したがって、2015年6月分以前の月間販売額などにリンク係数を乗じたものが2015年7月分以降と接続する。空欄はリンク係数が無いことを示す。

の 他					商 品 券	従業者数 (人)	売場面積 (1000㎡)	Prefecture
家具	家庭用 電気機 械器具	家庭用品	その他 の商品	食 堂 ・ 喫 茶				
Furniture	Household Electric Appliances	Household Equipment	Others	Restaurants and Café	Gift Certificate	Number of Employees	Sales Floor Area (1000㎡)	
0. 7929	0. 9032	0. 8189	0. 8380			0. 9491	0. 9145	Total
0. 4640	0. 7069	0. 6895	0. 7930			0. 9457	0. 8849	Hokkaido
0. 3879	0. 5361	0. 7921	0. 7843			0. 9577	0. 9014	Aomori
0. 3824	0. 7257	0. 6227	0. 7510			0. 9425	0. 8517	Iwate
0. 6595	0. 8451	0. 6897	0. 8985			0. 9645	0. 9286	Miyagi
0. 8488	0. 8595		0. 8380			0. 9717	0. 9378	Akita
								Yamagata
0. 9189	0. 8462	0. 8924	0. 8321			0. 9728	0. 9572	Fukushima
0. 2500	0. 7627	0. 6147	0. 4513		0. 9921	0. 8459	0. 7508	Ibaraki
0. 4995	0. 6856	0. 5067	0. 6250		0. 9969	0. 8889	0. 8044	Tochigi
0. 3863	0. 5729	0. 4800	0. 5222		0. 9824	0. 8798	0. 7452	Gunma
0. 5686	0. 8673	0. 6526	0. 7345		0. 9984	0. 9259	0. 8725	Saitama
0. 6477	0. 8458	0. 5096	0. 7238		0. 9971	0. 8905	0. 8518	Chiba
0. 9821	0. 9871	0. 9710	0. 9309			0. 9752	0. 9730	Tokyo
0. 9236	0. 9424	0. 8842	0. 9004			0. 9650	0. 9546	Kanagawa
0. 8236	0. 8958	0. 9749	0. 8676			0. 9805	0. 9422	Niigata
			0. 8264			0. 9730	0. 9268	Toyama
			0. 8700			0. 9733	0. 9599	Ishikawa
0. 8954	0. 7904		0. 8529			0. 9600	0. 9062	Fukui
0. 6799	0. 8246	0. 8874	0. 9504			0. 9938	0. 9765	Yamanashi
0. 5475	0. 8471	0. 4615	0. 9369		0. 9956	0. 9345	0. 9311	Nagano
0. 7998	0. 8766	0. 7987	0. 4608		0. 9799	0. 8576	0. 7968	Gifu
0. 6377	0. 7920	0. 6995	0. 7950			0. 9629	0. 9050	Shizuoka
0. 8871	0. 9374	0. 9074	0. 8299			0. 9411	0. 9243	Aichi
			0. 7751			0. 9431	0. 9237	Mie
0. 7110	0. 8751	0. 5944	0. 9364			0. 9700	0. 9378	Shiga
0. 9734	0. 9728	0. 8536	0. 9413			0. 9751	0. 9710	Kyoto
0. 8682	0. 9640	0. 9538	0. 9035			0. 9630	0. 9463	Osaka
0. 8259	0. 9504	0. 9013	0. 8976			0. 9691	0. 9563	Hyogo
0. 7271	0. 8768	0. 9088	0. 7527			0. 9220	0. 8586	Nara
								Wakayama
								Tottori
								Shimane
0. 7390	0. 8277	0. 9025	0. 8597		0. 9972	0. 9755	0. 9380	Okayama
0. 8172	0. 9658	0. 9096	0. 9112			0. 9697	0. 9511	Hiroshima
0. 7594	0. 9654	0. 8785	0. 9185			0. 9802	0. 9746	Yamaguchi
								Tokushima
			0. 5992		0. 9986	0. 9562	0. 8848	Kagawa
0. 9841	0. 9080		0. 9260			0. 9878	0. 9662	Ehime
								Kochi
0. 6766	0. 9264	0. 8363	0. 8210			0. 9226	0. 8872	Fukuoka
0. 4506	0. 8850	0. 7584	0. 7763			0. 9320	0. 8583	Saga
0. 6093	0. 8969	0. 8841	0. 8487			0. 9523	0. 9131	Nagasaki
0. 6287	0. 9269	0. 7772	0. 7351			0. 9293	0. 8933	Kumamoto
0. 7238	0. 9225	0. 7627	0. 7029			0. 9250	0. 9096	Oita
0. 3030	0. 9290	0. 5851	0. 5579			0. 8738	0. 8465	Miyazaki
0. 7706	0. 9888	0. 8500	0. 8750			0. 9676	0. 9406	Kagoshima
								Okinawa

Note As to correct overlaps between the large-scale retail survey and former the mass merchandise specialty retailers survey (Large-scale specialty retailers for home electric appliances, Drugstore and Home improvement stores) from July,2015 there exists some discontinuity between the time series of monthly sales, etc. up to June 2015.

Therefore, the monthly sales, etc., up to June 2015 are to be multiplied by the linked coefficients to connect the July 2015 survey with those afterwards.

Blank cell means no coefficients.

(2) スーパー (2015年7月)

(2) Supermarkets(July,2015)

都道府県	事業所数	合計	衣 料 品				飲食料品	そ	
			紳士服・洋品	婦人・子供服・洋品	その他の衣料品	身の回り品			
	Number of Establishments	Total	Clothes				Food and Beverages	Others	
			Men's	Women's and Children's	Other Clothing	Accessories			
全 国	0.9270	0.9438	0.9966			0.9983	0.9828	0.9968	0.7465
北海道	0.9208	0.9381							0.7095
青 森	0.9153	0.9386	0.9863				0.9096	0.9900	0.6804
岩 手	0.9123	0.9187							0.6260
宮 城	0.9536	0.9595	0.9980				0.9886	0.9950	0.7956
秋 田	0.9600	0.9712	0.9910				0.9325		0.8520
山 形									
福 島	0.9574	0.9684	0.9977		0.9989	0.9967	0.9920	0.9912	0.8172
茨 城	0.8729	0.8141	0.9983			0.9985	0.9934	0.9705	0.4201
栃 木	0.8837	0.8474	0.9948				0.9693	0.9848	0.4577
群 馬	0.8679	0.8408	0.9827	0.9979	0.9976	0.9943	0.9177	0.9726	0.4472
埼 玉	0.9111	0.9211	0.9928				0.9580	0.9959	0.6520
千 葉	0.8889	0.8913	0.9975				0.9854	0.9889	0.6054
東 京	0.9556	0.9589	0.9951				0.9757		0.8266
神奈川	0.9453	0.9685	0.9984				0.9918	0.9985	0.8345
新 潟	0.9741	0.9793	0.9955				0.9666		0.8597
富 山	0.9444	0.9724							0.8273
石 川	0.9583	0.9737							0.8599
福 井	0.9200	0.9606	0.9909				0.9581		0.8236
山 梨	0.9706	0.9886	0.9949				0.9729		0.9097
長 野	0.9381	0.9435	0.9936	0.9926			0.9677	0.9775	0.7841
岐 阜	0.8182	0.8846	0.9974				0.9845		0.4876
静 岡	0.9301	0.9432					0.9973	0.9989	0.7114
愛 知	0.9051	0.9526					0.9977		0.7604
三 重	0.9444	0.9594							0.7894
滋 賀	0.9495	0.9745	0.9973				0.9884	0.9981	0.8580
京 都	0.9474	0.9720					0.9968	0.9981	0.8896
大 阪	0.9437	0.9583	0.9929	0.9973			0.9671		0.8164
兵 庫	0.9524	0.9711					0.9968	0.9988	0.8509
奈 良	0.8714	0.9314		0.9973					0.7104
和歌山									
鳥 取									
島 根									
岡 山	0.9450	0.9660	0.9912			0.9311	0.9824		0.7941
広 島	0.9327	0.9697	0.9985				0.9931		0.8400
山 口	0.9559	0.9836					0.9955		0.8861
徳 島									
香 川	0.9492	0.9319							0.6516
愛 媛	0.9881	0.9863	0.9963				0.9813		0.9208
高 知									
福 岡	0.8698	0.9176	0.9895				0.9487		0.7075
佐 賀	0.8438	0.9359	0.9947				0.9755		0.7314
長 崎	0.8947	0.9524	0.9941			0.9846	0.9730	0.9982	0.8142
熊 本	0.8936	0.8963	0.9957				0.9768		0.6303
大 分	0.8529	0.8996	0.9967			0.9892	0.9824		0.5573
宮 崎	0.8333	0.8156	0.9966			0.9735	0.9961	0.9984	0.5191
鹿 児 島	0.9444	0.9458					0.9976		0.8423
沖 縄									

(注)

2015年7月分から家電大型専門店、ドラッグストア、ホームセンターとの重複是正を行ったため、2015年6月分以前の月間販売額などとの間に不連続が生じている。したがって、2015年6月分以前の月間販売額などにリンク係数を乗じたものが2015年7月分以降と接続する。
空欄はリンク係数が無いことを示す。

の 他					商 品 券	従業者数 (人)	売場面積 (1000㎡)	Prefecture
家具	家庭用 電気機 械器具	家庭用品	その他 の商品	食 堂 喫 茶				
Furniture	Household Electric Appliances	Household Equipment	Others	Restaurants and Café	Gift Certificate	Number of Employees	Sales Floor Area (1000㎡)	
0. 5609	0. 8869	0. 7309	0. 7433		0. 9967	0. 9406	0. 8929	Total
0. 2143	0. 6940	0. 6096	0. 7425			0. 9398	0. 8620	Hokkaido
0. 2916	0. 4659	0. 7367	0. 6985			0. 9481	0. 8506	Aomori
0. 2252	0. 6529	0. 4775	0. 6741			0. 9319	0. 8107	Iwate
0. 5178	0. 8438	0. 6348	0. 8580			0. 9620	0. 9214	Miyagi
0. 8319	0. 8583		0. 8211			0. 9694	0. 9326	Akita
								Yamagata
0. 8954	0. 8320	0. 8799	0. 7770			0. 9707	0. 9486	Fukushima
0. 1542	0. 7617	0. 5629	0. 3838		0. 9893	0. 8357	0. 7275	Ibaraki
0. 1840	0. 6559	0. 4658	0. 4561		0. 9946	0. 8653	0. 7485	Tochigi
0. 2243	0. 5729	0. 4434	0. 4494		0. 9699	0. 8710	0. 7138	Gunma
0. 3359	0. 8532	0. 5705	0. 6603		0. 9956	0. 9160	0. 8457	Saitama
0. 4411	0. 8431	0. 4329	0. 6322		0. 9927	0. 8774	0. 8215	Chiba
0. 8755	0. 9762	0. 9047	0. 8039		0. 9960	0. 9598	0. 9519	Tokyo
0. 7689	0. 9316	0. 8280	0. 8295			0. 9594	0. 9393	Kanagawa
0. 7595	0. 8951	0. 9657	0. 8436			0. 9791	0. 9374	Niigata
			0. 7951			0. 9713	0. 9136	Toyama
			0. 8348			0. 9710	0. 9521	Ishikawa
0. 8497	0. 7898		0. 8041			0. 9569	0. 8923	Fukui
0. 5933	0. 7866	0. 8531	0. 9325			0. 9921	0. 9705	Yamanashi
0. 4693	0. 7785	0. 3952	0. 9233		0. 9918	0. 9288	0. 9221	Nagano
0. 7566	0. 8751	0. 7614	0. 4329		0. 9711	0. 8527	0. 7833	Gifu
0. 4096	0. 7894	0. 6135	0. 7425			0. 9606	0. 8927	Shizuoka
0. 7106	0. 9327	0. 8547	0. 7295		0. 9985	0. 9339	0. 9064	Aichi
			0. 7462		0. 9987	0. 9384	0. 9157	Mie
0. 6617	0. 8748	0. 5556	0. 9289			0. 9690	0. 9323	Shiga
0. 9272	0. 9687	0. 6996	0. 9013			0. 9693	0. 9618	Kyoto
0. 6281	0. 9537	0. 8971	0. 8005		0. 9983	0. 9523	0. 9194	Osaka
0. 6847	0. 9473	0. 8582	0. 8449			0. 9654	0. 9458	Hyogo
0. 5152	0. 8751	0. 8782	0. 6838			0. 9099	0. 8326	Nara
								Wakayama
								Tottori
								Shimane
0. 4365	0. 8066	0. 8503	0. 7913		0. 9726	0. 9730	0. 9278	Okayama
0. 5562	0. 9588	0. 8550	0. 8412			0. 9637	0. 9326	Hiroshima
0. 6253	0. 9631	0. 8496	0. 8980			0. 9785	0. 9705	Yamaguchi
			0. 4936		0. 9975	0. 9522	0. 8752	Tokushima
0. 9808	0. 9039		0. 8841			0. 9862	0. 9609	Kagawa
								Ehime
								Kochi
0. 4397	0. 9243	0. 7059	0. 6999			0. 9085	0. 8530	Fukuoka
0. 3078	0. 8824	0. 6807	0. 7490			0. 9267	0. 8410	Saga
0. 4275	0. 8941	0. 8522	0. 8176			0. 9454	0. 8972	Nagasaki
0. 4263	0. 9192	0. 6833	0. 6150			0. 9176	0. 8707	Kumamoto
0. 3716	0. 8571	0. 6318	0. 5391			0. 9079	0. 8616	Oita
0. 2478	0. 9287	0. 4740	0. 5084			0. 8601	0. 8196	Miyazaki
0. 5832	0. 9870	0. 7857	0. 8486			0. 9617	0. 9326	Kagoshima
								Okinawa

Note As to correct overlaps between the large-scale retail survey and former the mass merchandise specialty retailers survey (Large-scale specialty retailers for home electric appliances, Drugstore and Home improvement stores) from July,2015 there exists some discontinuity between the time series of monthly sales, etc. up to June 2015. Therefore, the monthly sales, etc., up to June 2015 are to be multiplied by the linked coefficients to connect the July 2015 survey with those afterwards.
Blank cell means no linked coefficients.

第2表 経済産業局別、東京特別区・政令指定都市別販売額

Table2 Sales value by regional bureaus of METI, by Special ward of Tokyo and ordinance-designated city

(1) 合計 (百貨店+スーパー) (2015年7月)

(1) Total (Departmentstores+Supermarkets)(July,2015)

	事業所数	合計	衣料品				飲食料品	その他
			紳士服・洋品	婦人・子供服・洋品	その他の衣料品	身の回り品		
	Number of Establishments	Total					Food and Beverages	Others
			Men's	Women's and Children's	Other Clothing	Accessories		
経済産業局	北海道	0.9248	0.9505					0.7702
	東北	0.9549	0.9671	0.9982			0.9918	0.8330
	関東	0.9273	0.9552	0.9989			0.9959	0.8297
	中部	0.9035	0.9585					0.8064
	近畿	0.9459	0.9783				0.9969	0.9065
	中国	0.9503	0.9817	0.9988		0.9916	0.9968	0.9115
	四国	0.9796	0.9777				0.9976	0.8816
九州	0.8956	0.9502	0.9979		0.9980	0.9919	0.8250	
東京特別区・政令指定都市	札幌	0.9134	0.9624					0.8317
	仙台	0.9394	0.9641				0.9978	0.8566
	さいたま	0.9245	0.9744	0.9972			0.9885	0.8981
	千葉	0.9000	0.9423					0.8166
	東京特別区	0.9555	0.9840				0.9987	0.9464
	横浜	0.9556	0.9856				0.9982	0.9394
	川崎	0.9362	0.9788					0.8928
	相模原	0.9697	0.9769					0.8811
	新潟	0.9737	0.9905				0.9949	0.9458
	静岡	0.8571	0.9409					0.7638
	浜松	0.9444	0.9835					0.9215
	名古屋	0.9388	0.9905					0.9610
	京都	0.9545	0.9915					0.9665
	大阪	0.9450	0.9814	0.9985			0.9956	0.9322
	堺	0.9697	0.9891					0.9305
	神戸	0.9296	0.9728				0.9983	0.8898
	岡山	0.9556	0.9849	0.9987			0.9954	0.9299
	広島	0.8723	0.9703				0.9973	0.8893
	福岡	0.8367	0.9549	0.9970			0.9912	0.8501
北九州	0.9459	0.9801					0.9127	
熊本	0.8636	0.9424				0.9961	0.8117	

(2) スーパー (2015年7月)

(2) Supermarkets(July,2015)

	事業所数	合計	衣料品				飲食料品	その他
			紳士服・洋品	婦人・子供服・洋品	その他の衣料品	身の回り品		
	Number of Establishments	Total					Food and Beverages	Others
			Men's	Women's and Children's	Other Clothing	Accessories		
経済産業局	北海道	0.9208	0.9381					0.7095
	東北	0.9529	0.9609	0.9963			0.9779	0.7853
	関東	0.9235	0.9289	0.9957			0.9770	0.6968
	中部	0.9002	0.9451				0.9967	0.7236
	近畿	0.9429	0.9646	0.9966	0.9987		0.9837	0.8362
	中国	0.9477	0.9748	0.9970		0.9820	0.9914	0.8571
	四国	0.9791	0.9720	0.9986			0.9939	0.8362
九州	0.8908	0.9271	0.9945		0.9960	0.9732	0.7529	
東京特別区・政令指定都市	札幌	0.9098	0.9465					0.7646
	仙台	0.9375	0.9472	0.9963			0.9798	0.7683
	さいたま	0.9184	0.9580	0.9893			0.9314	0.8112
	千葉	0.8947	0.9042					0.6579
	東京特別区	0.9509	0.9504	0.9957			0.9781	0.8084
	横浜	0.9516	0.9726	0.9970			0.9860	0.8471
	川崎	0.9348	0.9743					0.8603
	相模原	0.9688	0.9706					0.8309
	新潟	0.9722	0.9864	0.9961			0.9727	0.9158
	静岡	0.8421	0.8894					0.5817
	浜松	0.9429	0.9765					0.8808
	名古屋	0.9333	0.9780					0.8905
	京都	0.9500	0.9784					0.9150
	大阪	0.9400	0.9363	0.9757			0.8825	0.7606
	堺	0.9667	0.9838					0.9038
	神戸	0.9242	0.9480	0.9980			0.9918	0.7798
	岡山	0.9535	0.9751	0.9952			0.9786	0.8549
	広島	0.8571	0.9386	0.9962			0.9819	0.7341
	福岡	0.8222	0.8681	0.9712			0.8564	0.6287
北九州	0.9412	0.9621				0.9953	0.8056	
熊本	0.8571	0.8701	0.9938			0.9676	0.6114	

(注)

2015年7月分から家電大型専門店、ドラッグストア、ホームセンターとの重複是正を行ったため、2015年6月分以前の月間販売額などとの間に不連続が生じている。したがって、2015年6月分以前の月間販売額などにリンク係数を乗じたものが2015年7月分以降と接続する。空欄はリンク係数が無いことを示す。

の 他					商 品 券	従業者数 (人)	売場面積 (1000㎡)		
家具	家庭用 電気機 械器具	家庭用品	その他 の商品	食 堂 ・ 喫 茶					
Furniture	Household Electric Appliances	Household Equipment	Others	Restaurants and Café	Gift Certificate	Number of Employees	Sales Floor Area (1000㎡)		
0.4640	0.7069	0.6895	0.7930			0.9457	0.8849	Hokkaido	Regional bureaus of METI
0.6210	0.7954	0.8039	0.8468			0.9677	0.9294	Tohoku	
0.8034	0.8961	0.7596	0.8305		0.9985	0.9395	0.8962	Kanto	
0.8950	0.9445	0.9118	0.7704		0.9978	0.9324	0.9069	Chubu	
0.8642	0.9505	0.9019	0.8998			0.9652	0.9447	Kansai	
0.8112	0.9379	0.9217	0.9081			0.9769	0.9579	Chugoku	
0.9884	0.9551		0.8311			0.9804	0.9493	Shikoku	
0.6787	0.9409	0.8372	0.8153			0.9394	0.9029	Kyushu Okinawa	
0.6180	0.7926	0.8164	0.8365		0.9989	0.9500	0.8959	Sapporo	Special ward of Tokyo and ordinance-designated city
0.6826	0.8209	0.6759	0.9110			0.9577	0.9107	Sendai	
0.9200	0.9890	0.9419	0.8797			0.9618	0.9518	Saitama	
0.7748	0.9483	0.8692	0.7873			0.9155	0.8940	Chiba	
0.9916	0.9910	0.9757	0.9340			0.9741	0.9730	Special ward of Tokyo	
0.9592	0.9332	0.9781	0.9234			0.9790	0.9670	Yokohama	
0.9511	0.9835	0.9566	0.8573			0.9658	0.9676	Kawasaki	
0.8899	0.9598	0.9725	0.8461			0.9639	0.9364	Sagamihara	
0.9125	0.9162		0.9342			0.9880	0.9674	Niigata	
0.7142	0.6262	0.7328	0.7756			0.9460	0.8937	Shizuoka	
0.9065	0.9541	0.9216	0.9157			0.9813	0.9502	Hamamatsu	
0.9791	0.9851	0.9814	0.9522			0.9727	0.9712	Nagoya	
	0.9949	0.9982	0.9502			0.9865	0.9839	Kyoto	
0.9254	0.9729	0.9701	0.9199			0.9580	0.9507	Osaka	
0.9382	0.9597	0.9778	0.9165			0.9744	0.9701	Sakai	
0.8632	0.9020	0.8269	0.8993			0.9456	0.9197	Kobe	
0.8994	0.8512	0.9574	0.9252			0.9830	0.9715	Okayama	
0.7817	0.9492	0.8736	0.8825			0.9467	0.9183	Hiroshima	
0.7540	0.8970	0.8500	0.8458			0.9032	0.8959	Fukuoka	
0.7173	0.9763	0.9313	0.9077			0.9694	0.9429	Kitakyushu	
0.6956	0.9538	0.7902	0.8025			0.9210	0.9097	Kumamoto	

の 他					商 品 券	従業者数 (人)	売場面積 (1000㎡)		
家具	家庭用 電気機 械器具	家庭用品	その他 の商品	食 堂 ・ 喫 茶					
Furniture	Household Electric Appliances	Household Equipment	Others	Restaurants and Café	Gift Certificate	Number of Employees	Sales Floor Area (1000㎡)		
0.2143	0.6940	0.6096	0.7425			0.9398	0.8620	Hokkaido	Regional bureaus of METI
0.5027	0.7805	0.7726	0.7971			0.9643	0.9158	Tohoku	
0.4891	0.8675	0.6266	0.7047		0.9936	0.9266	0.8658	Kanto	
0.7771	0.9414	0.8688	0.6845		0.9941	0.9260	0.8904	Chubu	
0.6905	0.9426	0.8372	0.8302			0.9589	0.9281	Kansai	
0.5884	0.9301	0.8847	0.8562		0.9957	0.9735	0.9469	Chugoku	
0.9846	0.9535		0.7572		0.9988	0.9782	0.9427	Shikoku	
0.4989	0.9374	0.7639	0.7430			0.9306	0.8799	Kyushu Okinawa	
0.2486	0.7912	0.7356	0.7786			0.9429	0.8671	Sapporo	Special ward of Tokyo and ordinance-designated city
0.4061	0.8179	0.5607	0.8413		0.9950	0.9512	0.8882	Sendai	
0.7860	0.9888	0.8921	0.7889			0.9507	0.9333	Saitama	
0.5895	0.9476	0.7847	0.6141		0.9985	0.8990	0.8524	Chiba	
0.9256	0.9810	0.9022	0.7815		0.9947	0.9522	0.9453	Special ward of Tokyo	
0.7945	0.9251	0.9573	0.8169			0.9727	0.9490	Yokohama	
0.8671	0.9708	0.9522	0.8331			0.9637	0.9595	Kawasaki	
0.8415	0.9594	0.9585	0.7955			0.9590	0.9177	Sagamihara	
0.8422	0.9150		0.9034			0.9856	0.9602	Niigata	
0.4180	0.6081	0.5371	0.6037			0.9329	0.8411	Shizuoka	
0.6700	0.9536	0.8532	0.8795			0.9788	0.9406	Hamamatsu	
0.8672	0.9828	0.9446	0.8717			0.9628	0.9523	Nagoya	
0.9982	0.9934	0.9921	0.8903			0.9804	0.9726	Kyoto	
0.5432	0.9626	0.8753	0.7395		0.9934	0.9307	0.8896	Osaka	
0.8734	0.9597	0.9593	0.8908			0.9680	0.9591	Sakai	
0.6293	0.8972	0.7152	0.7952		0.9928	0.9356	0.8880	Kobe	
0.6419	0.8120	0.9177	0.8431			0.9794	0.9625	Okayama	
0.3390	0.9332	0.7089	0.7420		0.9981	0.9256	0.8547	Hiroshima	
0.4247	0.8931	0.6533	0.6148		0.9975	0.8531	0.8192	Fukuoka	
0.3478	0.9728	0.7806	0.8157			0.9637	0.9091	Kitakyushu	
0.4054	0.9424	0.6274	0.6040			0.8879	0.8574	Kumamoto	

Note

As to correct overlaps between the large-scale retail survey and former the mass merchandise specialty retailers survey (Large-scale speciality retailers for home electric appliances, Drugstore and Home improvement stores) from July,2015 survey, here exists some discontinuity between the time series of monthly sales, etc up to June 2015

Therefore, the monthly sales, etc., up to June 2015 are to be multiplied by the linked coefficients to connect the July 2015 survey with those afterwards

Blank cell means no linked coefficients

第3表 都道府県別、経済産業局別、東京特別区・政令指定都市別期末商品手持額

Table3 Commodity stocks at the end of term by prefectures, by regional bureaus of METI, by Special ward of Tokyo and ordinance-designated city

(1) 都道府県別期末商品手持額 (2015年7月)

(1) Commodity stocks at the end of term by prefectures (July, 2015)

都道府県	合計		衣料品		飲食料品		その他		Prefecture
	Total	スーパー	Clothes	スーパー	Food and Beverages	スーパー	Others	スーパー	
		Super markets		Super markets		Super markets		Super markets	
全国	0.8905	0.8439	0.9980	0.9962	0.9921	0.9914	0.7402	0.6829	Total
北海道	0.8396	0.8022			0.9986	0.9986	0.6594	0.6198	Hokkaido
青森	0.8205	0.7659	0.9891	0.9842	0.9838	0.9818	0.6395	0.5276	Aomori
岩手	0.7961	0.7502					0.6055	0.5587	Iwate
宮城	0.9135	0.8866		0.9984	0.9887	0.9883	0.8027	0.7579	Miyagi
秋田	0.9223	0.9174	0.9911	0.9899	0.9977	0.9976	0.8428	0.8384	Akita
山形									Yamagata
福島	0.9288	0.9171	0.9984	0.9979	0.9780	0.9770	0.8215	0.7965	Fukushima
茨城	0.7481	0.7148	0.9989	0.9986	0.9482	0.9464	0.4979	0.4766	Ibaraki
栃木	0.7779	0.7012	0.9974	0.9954	0.9636	0.9583	0.5728	0.4715	Tochigi
群馬	0.7313	0.6633	0.9893	0.9796	0.9268	0.9247	0.4924	0.4491	Gunma
埼玉	0.8585	0.8123	0.9961	0.9929	0.9880	0.9871	0.6673	0.6229	Saitama
千葉	0.8324	0.7948	0.9986	0.9979	0.9743	0.9734	0.6447	0.6060	Chiba
東京	0.9604	0.8878	0.9989	0.9947		0.9988	0.8798	0.7651	Tokyo
神奈川	0.9414	0.9123		0.9986	0.9964	0.9960	0.8409	0.7915	Kanagawa
新潟	0.9287	0.9084	0.9961	0.9933	0.9985	0.9985	0.8038	0.7805	Niigata
富山	0.8484	0.8062					0.6834	0.6208	Toyama
石川	0.9142	0.8885					0.8034	0.7662	Ishikawa
福井	0.8231	0.7952	0.9872	0.9824	0.9955	0.9952	0.6552	0.6329	Fukui
山梨	0.9437	0.9147	0.9906	0.9855			0.8828	0.8090	Yamanashi
長野	0.9000	0.8871	0.9943	0.9930	0.9790	0.9780	0.7821	0.7599	Nagano
岐阜	0.6851	0.6510	0.9965	0.9953	0.9974	0.9973	0.4152	0.3892	Gifu
静岡	0.8166	0.7757			0.9975	0.9974	0.6030	0.5671	Shizuoka
愛知	0.8810	0.8504			0.9976	0.9975	0.7254	0.6896	Aichi
三重	0.8843	0.8680					0.7550	0.7339	Mie
滋賀	0.9086	0.9014	0.9972	0.9967	0.9913	0.9912	0.8023	0.7934	Shiga
京都	0.9598	0.9324			0.9940	0.9933	0.8951	0.8579	Kyoto
大阪	0.9290	0.8756	0.9974	0.9930			0.8105	0.7504	Osaka
兵庫	0.9373	0.9178			0.9974	0.9971	0.8399	0.8131	Hyogo
奈良	0.8359	0.7903	0.9987	0.9978			0.6667	0.6230	Nara
和歌山									Wakayama
鳥取									Tottori
島根									Shimane
岡山	0.9043	0.8528	0.9957	0.9910	0.9984	0.9983	0.7637	0.6839	Okayama
広島	0.9213	0.8794		0.9981			0.8029	0.7453	Hiroshima
山口	0.9310	0.9222	0.9988	0.9984			0.8295	0.8187	Yamaguchi
徳島									Tokushima
香川	0.9664	0.9554					0.9182	0.8974	Kagawa
愛媛	0.9627	0.9450	0.9981	0.9963			0.9001	0.8634	Ehime
高知									Kochi
福岡	0.8302	0.7570	0.9920	0.9838	0.9981	0.9980	0.6661	0.5985	Fukuoka
佐賀	0.7712	0.7537	0.9930	0.9918	0.9974	0.9973	0.5798	0.5658	Saga
長崎	0.8662	0.8242	0.9946	0.9916	0.9956	0.9946	0.7205	0.6756	Nagasaki
熊本	0.8356	0.7907	0.9975	0.9958			0.6562	0.6253	Kumamoto
大分	0.8179	0.7183	0.9969	0.9939			0.5988	0.4755	Oita
宮崎	0.7273	0.6767	0.9964	0.9952	0.9955	0.9951	0.5336	0.4753	Miyazaki
鹿児島	0.9113	0.8719					0.8198	0.7893	Kagoshima
沖縄									Okinawa

(注) 2015年7月分から家電大型専門店、ドラッグストア、ホームセンターとの重複は正を行ったため、2015年6月分以前の月間販売額などとの間に不連続が生じている。したがって、2015年6月分以前の月間販売額などにリンク係数を乗じたものが2015年7月分以降と接続する。空欄はリンク係数が無いことを示す。

Note: As to correct overlaps between the large-scale retail survey and former the mass merchandise specialty retailers survey (Large-scale specialty retailers for home electric appliances,

Drugstore and Home improvement stores) from July, 2015 survey, here exists some discontinuity between the time series of monthly sales, etc up to June 2015

Therefore, the monthly sales, etc, up to June 2015 are to be multiplied by the linked coefficients to connect the July 2015 survey with those afterwards. Blank cell means no linked coefficients

(2) 経済産業局別期末商品手持額 (2015年7月)

(2) Commodity stocks at the end of term by regional bureaus of METI (July, 2015)

経済産業局	合 計		衣 料 品		飲 食 料 品		そ の 他		Regional bureaus of METI
	Total	スーパー	Clothes	スーパー	Food and Beverages	スーパー	Others	スーパー	
		Super markets		Super markets		Super markets		Super markets	
北海道	0.8396	0.8022			0.9986	0.9986	0.6594	0.6198	Hokkaido
東 北	0.8983	0.8761	0.9971	0.9959	0.9899	0.9894	0.7690	0.7292	Tohoku
関 東	0.8906	0.8270	0.9981	0.9955	0.9845	0.9829	0.7296	0.6497	Kanto
中 部	0.8497	0.8174			0.9983	0.9982	0.6727	0.6360	Chubu
近 畿	0.9267	0.8913	0.9982	0.9964	0.9974	0.9971	0.8172	0.7762	Kansai
中 国	0.9298	0.8993	0.9983	0.9969			0.8242	0.7796	Chugoku
四 国	0.9726	0.9625		0.9986			0.9291	0.9086	Shikoku
九 州	0.8494	0.8010	0.9956	0.9928	0.9986	0.9984	0.6800	0.6274	Kyushu
沖 縄									Okinawa

(3) 東京特別区・政令指定都市別期末商品手持額 (2015年7月)

(3) Commodity stocks at the end of term by Special ward of Tokyo and ordinance-designated city (July, 2015)

東京特別区・ 政令指定都市	合 計		衣 料 品		飲 食 料 品		そ の 他		Special ward of Tokyo and ordinance- designated city
	Total	スーパー	Clothes	スーパー	Food and Beverages	スーパー	Others	スーパー	
		Super markets		Super markets		Super markets		Super markets	
札 幌	0.8581	0.7988					0.6763	0.6127	Sapporo
仙 台	0.9108	0.8406	0.9988	0.9962	0.9794	0.9777	0.7946	0.6827	Sendai
さいたま	0.9415	0.9024	0.9946	0.9863			0.8409	0.7975	Saitama
千 葉	0.8800	0.8337			0.9844	0.9840	0.7356	0.6836	Chiba
東京特別区	0.9591	0.8586		0.9953	0.9988	0.9983	0.8730	0.7139	Special ward of Tokyo
横 浜	0.9529	0.9086	0.9989	0.9969			0.8690	0.7876	Yokohama
川 崎	0.9437	0.9282					0.8267	0.8024	Kawasaki
相 模 原	0.9398	0.9118					0.8221	0.7963	Sagamihara
新 潟	0.9625	0.9335	0.9977	0.9937	0.9987	0.9987	0.8821	0.8449	Niigata
静 岡	0.7883	0.6433					0.5072	0.4076	Shizuoka
浜 松	0.9090	0.8718					0.7793	0.7332	Hamamatsu
名 古 屋	0.9524	0.9181					0.8713	0.8206	Nagoya
京 都	0.9716	0.9310					0.9157	0.8539	Kyoto
大 阪	0.9322	0.7929	0.9962	0.9747	0.9989	0.9982	0.7924	0.6267	Osaka
堺	0.9716	0.9539					0.9134	0.8888	Sakai
神 戸	0.8882	0.8462		0.9983	0.9902	0.9890	0.7427	0.6925	Kobe
岡 山	0.9553	0.9084	0.9980	0.9940	0.9971	0.9967	0.8855	0.8072	Okayama
広 島	0.8736	0.7398	0.9987	0.9949			0.6930	0.5510	Hiroshima
福 岡	0.8441	0.6792	0.9902	0.9637	0.9970	0.9964	0.6601	0.4957	Fukuoka
北 九 州	0.8985	0.8155		0.9967			0.7791	0.6966	Kitakyushu
熊 本	0.8113	0.6540	0.9982	0.9924			0.6047	0.5209	Kumamoto

(注)
2015年7月分から家電大型専門店、ドラッグストア、ホームセンターとの重複は正を行ったため、2015年6月分以前の月間販売額などとの間に不連続が生じている。したがって、2015年6月分以前の月間販売額などにリンク係数を乗じたものが2015年7月分以降と接続する。空欄はリンク係数が無いことを示す。

Note
As to correct overlaps between the large-scale retail survey and former the mass merchandise speciality retailers survey (Large-scale speciality retailers for home electric appliances, Drugstore and Home improvement stores) from July, 2015 survey, here exists some discontinuity between the time series of monthly sales, etc up to June 2015. Therefore, the monthly sales, etc, up to June 2015 are to be multiplied by the linked coefficients to connect the July 2015 survey with those afterwards. Blank cell means no linked coefficients.

付表 コンビニエンスストア販売 リンク係数表

Appendix Coefficients for continuity of Convenience stores

商品別販売額等（2017年1月）(Jan,2017)

Sales value and number of establishments

経済産業局 ・ 都道府県 Regional bureaus of METI Prefectures	合 計 Total	商品販売額			サービス 売上高 Sales of Services	店舗数 Number of Establishments
		Sales of Goods	ファースト フード及び 日配食品 Fast foods & Dailyfoods	加工食品 Processed Foods		
全 国 Total	1. 0025	1. 0026	1. 0022	1. 0029	1. 0028	1. 0034
九州 Kyushu	1. 0258					1. 0370
九州・沖縄 Kyushu・Okinawa	1. 0233					1. 0336
鹿児島 Kagoshima	1. 3040					1. 4095

(注)

2017年1月分から調査対象事業所の見直しを行ったため、2016年12月分以前の月間販売額などとの間に不連続が生じている。従って、2016年12月分以前の月間販売額などにリンク係数を乗じたものが2017年1月分以降と接続する。空欄はリンク係数が無いことを示す。

As a change was made to revised the establishments from the January 2017 survey onwards, there exists some discontinuity between the time series of monthly sales, etc up to December 2016 Therefore, the monthly sales, etc , up to December 2016 are to be multiplied by the linked coefficients to connect the January 2017 survey with those afterwards

Blank cells above table means no linked coefficients

付表 家電大型専門店販売 リンク係数表

(2018年1月)(2018.Jan)

Appendix Coefficients for continuity of Large-scale speciality retailers for home electric appliances sales value

商品販売額							店舗数 Number of establishments
Sales of goods	A V家電 Audio visual home electronics	情報家電 Information appliances	通信家電 Communication appliances	カメラ類 Cameras	生活家電 Home electric appliances	その他 Others	
0.9977			0.9754				

商品手持額						
Commodity stocks	A V家電 Audio visual home electronics	情報家電 Information appliances	通信家電 Communication appliances	カメラ類 Cameras	生活家電 Home electric appliances	その他 Others
0.9984			0.9756			

経済産業局			
Regional bureaus of METI		販売額 Sales value	店舗数 Number of establishments
北海道	Hokkaido	0.9952	0.9308
東北	Tohoku		
関東	Kanto		
中部	Chubu		
近畿	Kansai		
中国	Chugoku	0.9967	
四国	Shikoku		
九州	Kyushu		
沖縄	Okinawa		

都道府県		
Prefecture	販売額 Sales value	店舗数 Number of establishments
石川	0.9866	0.9043
福井		
山梨		
長野		
岐阜		
静岡県		
愛知		
三重		
滋賀		
京都		
大阪		
兵庫		
奈良		
和歌山		
鳥取		
岡山		
広島		
山口		
徳島		
香川		
愛媛	0.9935	
高知		
福岡		
佐賀		
長崎		
熊本		
大分		
宮崎		
鹿児島		
沖縄		

都道府県				
Prefecture		販売額 Sales value	店舗数 Number of establishments	
北海道	Hokkaido	0.9928	0.9191	
青森	Aomori			
岩手	Iwate			
宮城	Miyagi			
秋田	Akita			
山形	Yamagata			
福島	Fukushima			
茨城	Ibaraki			0.9831
栃木	Tochigi			
群馬	Gunma			
埼玉	Saitama			
千葉	Chiba			
東京	Tokyo			
神奈川	Kanagawa			
新潟	Niigata			
富山	Toyama			

(注)家電大型専門店の一部調査対象企業の数値の訂正があり、2018年1月～12月分まで遡及して訂正(年間補正)を行った。
このため、2017年12月分以前の販売額等にリンク係数を乗じて処理した数値が2018年1月分以降と接続する。
空欄はリンク係数が無いことを示す。

Note:

The data of Large-scale speciality retailers for home electric appliances sales during the period from January to December 2018 were modified retroactively as a consequence of the data modification of some establishments
Therefore, the monthly sales, etc., up to December 2017 are to be multiplied by the linked coefficients to connect the January 2018 survey with those afterwards
Blank cells above table means no linked coefficients

付表 ドラッグストア販売 リンク係数表

(2015年1月) (2015.Jan)

Appendix Coefficients for continuity of drugstore sales

商品販売額										店舗数 Number of establishments
Sales of goods	調剤医薬品 Dispensing pharmaceutical products	OTC 医薬品 Over the counter medical products	ヘルスケア用品 (衛生用品)・介護・ベビー Health care (sanitary goods), nursing care, and baby products	健康食品 Health foods	ビューティケア (化粧品・小物) Beauty care (cosmetic products and goods)	トイレタリー Toiletry goods	家庭用品・日用消耗品・ペット用品 Household utensils, daily necessities, pet products	食品 Food	その他 Others	
1.0204	0.9908	1.0260	1.0274	1.0856	1.0254	1.0198	1.0045	1.0200	1.0375	

商品手持額									
Commodity stocks	調剤医薬品 Dispensing pharmaceutical products	OTC 医薬品 Over the counter medical products	ヘルスケア用品 (衛生用品)・介護・ベビー Health care (sanitary goods), nursing care, and baby products	健康食品 Health foods	ビューティケア (化粧品・小物) Beauty care (cosmetic products and goods)	トイレタリー Toiletry goods	家庭用品・日用消耗品・ペット用品 Household utensils, daily necessities, pet products	食品 Food	その他 Others
0.9753	0.9751	0.9765	1.0021	1.0371	0.9902	0.9795	0.9678	0.9182	0.9497

経済産業局			
Regional bureaus of METI		販売額 Sales value	店舗数 Number of establishments
北海道	Hokkaido	0.9976	0.9949
東北	Tohoku	1.1189	0.9976
関東	Kanto	1.0213	1.0115
中部	Chubu	0.9977	0.9961
近畿	Kansai	1.0042	0.9776
中国	Chugoku	1.0012	0.9954
四国	Shikoku	1.0075	0.9952
九州	Kyushu	1.0295	1.0054
沖縄	Okinawa	1.0032	0.9419

都道府県				
Prefecture		販売額 Sales value	店舗数 Number of establishments	
石川	Ishikawa	0.9969	0.9933	
福井	Fukui			
山梨	Yamanashi	0.9809		
長野	Nagano	0.9746		
岐阜	Gifu			
静岡	Shizuoka			
愛知	Aichi	0.9977	0.9961	
三重	Mie	0.9962	0.9945	
滋賀	Shiga			
京都	Kyoto	0.9809	0.9723	
大阪	Osaka	1.0093	0.9640	
兵庫	Hyogo	1.0152	0.9945	
奈良	Nara	0.9596	0.9406	
和歌山	Wakayama			
鳥取	Tottori			
島根	Shimane			
岡山	Okayama	0.9925	0.9868	
広島	Hiroshima	0.9920	0.9878	
山口	Yamaguchi	1.0265	1.0131	
徳島	Tokushima	1.0143	0.9848	
香川	Kagawa	0.9946	0.9900	
愛媛	Ehime	1.0141		
高知	Kochi			
福岡	Fukuoka	1.0323	1.0034	
佐賀	Saga	1.0609		
長崎	Nagasaki	1.0255		
熊本	Kumamoto	1.0133	0.9932	
大分	Oita	1.0293	1.0208	
宮崎	Miyazaki	1.0275	1.0170	
鹿児島	Kagoshima	1.0247	1.0115	
沖縄	Okinawa	1.0032	0.9419	

都道府県			
Prefecture		販売額 Sales value	店舗数 Number of establishments
北海道	Hokkaido	0.9976	0.9949
青森	Aomori		
岩手	Iwate	1.0679	
宮城	Miyagi	1.1548	0.9958
秋田	Akita		
山形	Yamagata	1.1572	
福島	Fukushima	1.2244	0.9932
茨城	Ibaraki	1.0148	1.0063
栃木	Tochigi	0.9603	1.0393
群馬	Gunma	1.0480	1.1010
埼玉	Saitama	0.9858	1.0122
千葉	Chiba	1.0936	1.0211
東京	Tokyo	1.0540	1.0055
神奈川	Kanagawa	1.0053	0.9989
新潟	Niigata	0.9894	
富山	Toyama	0.9959	0.9935

(注) ドラッグストアの一部調査対象企業の数値の訂正があり、2015年1月～12月分まで遡及して訂正(年間補正)を行った。

このため、2014年1月～12月分の販売額等にリンク係数を乗じて処理した数値が2015年1月分以降と接続する。

空欄はリンク係数が無いことを示す。

Note

The data of drugstore sales during the period from January to December 2015 were modified retroactively as a consequence of the data modification of some establishments

In accordance with this, in order to maintain consistency in the time-series data of January 2015 and after,

linked coefficients shown above tables should be multiplied to the monthly data, such as sales amounts, during the period of January through December 2014

Blank cells above table means no linked coefficients

付表 ドラッグストア販売 リンク係数表

(2017年1月) (2017.Jan)

Appendix Coefficients for continuity of drugstore sales

商品販売額										店舗数 Number of establishments
Sales of goods	調剤医薬品 Dispensing pharmaceutical products	OTC 医薬品 Over the counter medical products	ヘルスケア用品 (衛生用品)・介護・ベビー Health care (sanitary goods), nursing care, and baby products	健康食品 Health foods	ビューティケア (化粧品・小物) Beauty care (cosmetic products and goods)	トイレタリー Toiletry goods	家庭用品・日用消耗品・ペット用品 Household utensils, daily necessities, pet products	食品 Food	その他 Others	
1. 0040	1. 0111	1. 0057	1. 0022	1. 0032	1. 0034	1. 0032	1. 0051	1. 0023		1. 0104

商品手持額									
Commodity stocks	調剤医薬品 Dispensing pharmaceutical products	OTC 医薬品 Over the counter medical products	ヘルスケア用品 (衛生用品)・介護・ベビー Health care (sanitary goods), nursing care, and baby products	健康食品 Health foods	ビューティケア (化粧品・小物) Beauty care (cosmetic products and goods)	トイレタリー Toiletry goods	家庭用品・日用消耗品・ペット用品 Household utensils, daily necessities, pet products	食品 Food	その他 Others
1. 0035	1. 0112	1. 0050	1. 0023	1. 0024	1. 0047	1. 0017	1. 0029		

経済産業局			
Regional bureaus of METI		販売額 Sales value	店舗数 Number of establishments
北海道	Hokkaido	1. 0092	1. 0244
東北	Tohoku		
関東	Kanto		
中部	Chubu		
近畿	Kansai		
中国	Chugoku		
四国	Shikoku		
九州	Kyushu		
沖縄	Okinawa		

都道府県			
Prefecture		販売額 Sales value	店舗数 Number of establishments
石川	Ishikawa		
福井	Fukui		
山梨	Yamanashi		
長野	Nagano		
岐阜	Gifu		
静岡	Shizuoka		
愛知	Aichi		
三重	Mie		
滋賀	Shiga		
京都	Kyoto		
大阪	Osaka		
兵庫	Hyogo		
奈良	Nara		
和歌山	Wakayama		
鳥取	Tottori		
島根	Shimane		
岡山	Okayama		
広島	Hiroshima		
山口	Yamaguchi		
徳島	Tokushima		
香川	Kagawa		
愛媛	Ehime		
高知	Kochi		
福岡	Fukuoka		
佐賀	Saga		
長崎	Nagasaki		
熊本	Kumamoto		
大分	Oita		
宮崎	Miyazaki		
鹿児島	Kagoshima		
沖縄	Okinawa		

都道府県			
Prefecture		販売額 Sales value	店舗数 Number of establishments
北海道	Hokkaido		
青森	Aomori		
岩手	Iwate		
宮城	Miyagi		
秋田	Akita		
山形	Yamagata		
福島	Fukushima		
茨城	Ibaraki		
栃木	Tochigi		
群馬	Gunma		
埼玉	Saitama		1. 0021
千葉	Chiba	1. 0033	1. 0112
東京	Tokyo	1. 0228	1. 0602
神奈川	Kanagawa	1. 0188	1. 0471
新潟	Niigata		
富山	Toyama		

(注) ドラッグストアの調査対象企業の見直しにより、2017年1月～12月分まで遡及して訂正(年間補正)を行った。
このため、2016年1月～12月分の販売額等にリンク係数を乗じて処理した数値が2017年1月分以降と接続する。
空欄はリンク係数が無いことを示す。

Note

As a change was made to revised the establishments from the January 2017 survey onwards, there exists some discontinuity between the time series of monthly sales, etc up to Dec, 2016. Therefore, the monthly sales, etc, up to December 2016 are to be multiplied by the linked coefficients to connect the January 2017 survey with those afterwards. Blank cells above table means no linked coefficients.

付表 ドラッグストア販売 リンク係数表

(2018年1月) (2018.Jan)

Appendix Coefficients for continuity of drugstore sales

商品販売額										店舗数 Number of establishments
Sales of goods	調剤医薬品 Dispensing pharmaceutical products	OTC 医薬品 Over the counter medical products	ヘルスケア用品 (衛生用品)・介護・ベビー Health care (sanitary goods), nursing care, and baby products	健康食品 Health foods	ビューティケア (化粧品・小物) Beauty care (cosmetic products and goods)	トイレタリー Toiletry goods	家庭用品・日用消耗品・ペット用品 Household utensils, daily necessities, pet products	食品 Food	その他 Others	
0.9920	0.9637	0.9861	0.9929	0.9883	0.9932	0.9930	0.9979	1.0182	0.7487	0.9925

商品手持額									
Commodity stocks	調剤医薬品 Dispensing pharmaceutical products	OTC 医薬品 Over the counter medical products	ヘルスケア用品 (衛生用品)・介護・ベビー Health care (sanitary goods), nursing care, and baby products	健康食品 Health foods	ビューティケア (化粧品・小物) Beauty care (cosmetic products and goods)	トイレタリー Toiletry goods	家庭用品・日用消耗品・ペット用品 Household utensils, daily necessities, pet products	食品 Food	その他 Others
0.9951	0.973	0.9922	0.9957	0.9945	0.9978	0.9961	0.9989	1.0325	0.7453

経済産業局			
Regional bureaus of METI		販売額 Sales value	店舗数 Number of establishments
北海道	Hokkaido	0.9979	0.9941
東北	Tohoku		
関東	Kanto	0.9917	0.9929
中部	Chubu		
近畿	Kansai	0.9761	0.9855
中国	Chugoku		0.9987
四国	Shikoku		
九州	Kyushu	0.9936	0.9797
沖縄	Okinawa		

都道府県				
Prefecture		販売額 Sales value	店舗数 Number of establishments	
石川	Ishikawa			
福井	Fukui			
山梨	Yamanashi	0.9970		0.9927
長野	Nagano			
岐阜	Gifu			
静岡	Shizuoka	0.9986		0.9979
愛知	Aichi			
三重	Mie			
滋賀	Shiga			
京都	Kyoto	0.9897		0.9823
大阪	Osaka	0.9605		0.9791
兵庫	Hyogo	0.9853		0.9897
奈良	Nara	0.9700		0.9826
和歌山	Wakayama	0.9906		0.9873
鳥取	Tottori			
島根	Shimane			
岡山	Okayama			
広島	Hiroshima			
山口	Yamaguchi	0.9978		0.9946
徳島	Tokushima			
香川	Kagawa			
愛媛	Ehime			
高知	Kochi			
福岡	Fukuoka	0.9844		0.9554
佐賀	Saga			
長崎	Nagasaki			
熊本	Kumamoto			
大分	Oita			
宮崎	Miyazaki			
鹿児島	Kagoshima			
沖縄	Okinawa			

都道府県			
Prefecture		販売額 Sales value	店舗数 Number of establishments
北海道	Hokkaido	0.9979	0.9941
青森	Aomori		
岩手	Iwate		
宮城	Miyagi		
秋田	Akita		
山形	Yamagata		
福島	Fukushima		
茨城	Ibaraki		
栃木	Tochigi		
群馬	Gunma		
埼玉	Saitama		
千葉	Chiba	0.9984	0.9974
東京	Tokyo	0.9746	0.9817
神奈川	Kanagawa	0.9910	0.9903
新潟	Niigata		
富山	Toyama		

(注) ドラッグストアの一部調査対象企業の数値の訂正があり、2018年1月～12月分まで遡及して訂正(年間補正)を行った。

このため、2017年12月分以前の販売額等にリンク係数を乗じて処理した数値が2018年1月分以降と接続する。

空欄はリンク係数が無いことを示す。

Note

The data of drugstore sales during the period from January to December 2018 were modified retroactively as a consequence of the data modification of some establishments

Therefore, the monthly sales, etc., up to December 2017 are to be multiplied by the linked coefficients to connect the January 2018 survey with those afterwards

Blank cells above table means no linked coefficients



政府統計