2019 年工業統計速報

令和 2 年 2 月

総務省・経済産業省

目　　次

利用上の注意

概　　況
１．製造業の動向 ･･･ 1

２．産業別の状況 ･･･ 2
（１）事業所数 ･･･ 2
（２）従業者数 ･･･ 3
（３）製造品出荷額等 ･･･ 4
（４）付加価値額（従業者４～２９人は粗付加価値額） ･････････････････････････ 5
（５）年末在庫額（従業者３０人以上の事業所） ･････････････････････････････ 6
（６）有形固定資産投資総額（従業者３０人以上の事業所） ･････････････････････ 7

３．都道府県別の状況 ･･･ 8
（１）事業所数 ･･･ 8
（２）従業者数 ･･･ 8
（３）製造品出荷額等 ･･･ 8
（４）付加価値額（従業者４～２９人は粗付加価値額） ･････････････････････････ 10
（５）東日本大震災による被災地域（岩手、宮城、福島）の状況 ･････････････････ 10

利用上の注意

１．本速報は、令和元年６月１日現在で実施した工業統計調査（以下「工業統計」という。）における「工業調査票甲」及び「工業調査票乙」の従業者４人以上の事業所について集計、分析したものである。なお、この集計値は令和２年１月１４日時点で集計した速報値であり、後日公表される確報集計結果が確定値となる。

２．平成２９年工業統計から、調査日を６月１日（従前は１２月３１日）に変更したため、事業所数、従業者数については調査実施年の６月１日現在、現金給与総額、製造品出荷額等、付加価値額については調査実施年前年の１月～１２月の実績により調査している。
このため本速報における年次は以下のとおり。
(1) 「平成２３年」、「平成２４年」、「平成２７年」及び「平成２８年」の数値は経済センサス‐活動調査の結果に基づく数値である。
(2) 工業統計結果の事業所数及び従業者数の「平成２９年」以降の数値は表示年次の６月１日現在、その他の年次は同じ表示年次の１２月３１日現在である。
(3) 上記以外の数値は、表示年次に実施した工業統計の結果に基づく数値である。

３．各集計項目は、以下のとおり。
(1) 従業者数 ＝ ①個人業主及び無給家族従業者 ＋ ②有給役員 ＋ 常用雇用者（③正社員・正職員としている人 ＋ ④ ③以外の人（パート・アルバイトなど））－ ⑦送出者 ＋ ⑧出向・派遣受入者
(2) 現金給与総額 ＝ 常用雇用者及び有給役員のうちこの事業所に従事している人に対する基本給、諸手当と特別に支払われた給与（期末賞与等）の額 ＋ その他の給与額等
(3) 原材料使用額等 ＝ 原材料使用額 ＋ 燃料使用額 ＋ 電力使用額 ＋ 委託生産費＋ 製造等に関連する外注費 ＋ 転売した商品の仕入額
(4) 製造品出荷額等 ＝ 製造品出荷額 ＋ 製造工程から出たくず及び廃物の出荷額＋ 加工賃収入額 ＋ その他収入額（転売収入、修理料収入等）
(5) 付加価値額 ＝ 製造品出荷額等 ＋（製造品年末在庫額 － 製造品年初在庫額）＋（半製品及び仕掛品年末価額 － 半製品及び仕掛品年初価額）－ （推計酒税、たばこ税、揮発油税及び地方揮発油税額 ＋ 推計消費税額）－ 原材料使用額等 － 減価償却額
(6) 粗付加価値額 ＝ 製造品出荷額等－（推計酒税、たばこ税、揮発油税及び地方揮発油税額 ＋ 推計消費税額）－ 原材料使用額等
(7) 有形固定資産投資総額 ＝ 土地の取得額 ＋ 有形固定資産(土地を除く)の取得額＋ 建設仮勘定の年間増減

４．製造品出荷額等などの経理事項については、原則消費税込みで把握しているが、一部の消費税抜きの回答については、「統計調査における売上高等の集計に係る消費税の取扱いに関するガイドライン（平成２７年５月１９日 各府省統計主管課長等会議申合せ）」に基づき、消費税込みに補正した上で結果表として集計した。
なお、当ガイドラインでは在庫については補正処理の対象外とされているが、工業統計では従前から「消費税の税込み記入・税抜き記入の別」における選択範囲に「在庫額」を含めていたことから、補正の対象とすることとし、消費税込みに補正した上で結果表として集計している。
＜ガイドライン＞
http://www.soumu.go.jp/main_content/000365494.pdf

５．各項目の金額は、単位未満を四捨五入しているため、積み上げと合計が一致しない場合がある。なお、比率は、小数点以下第２位で四捨五入した。

統計表中、「－」は該当数値なし、「0」は四捨五入による単位未満、「▲」は数値がマイナスであることを表している。
「X」は、集計対象となる事業所が１又は２であるため、これをそのまま掲げると個々の報告者の秘密が漏れるおそれがあるため秘匿した箇所である。また、集計対象が３以上の事業所に関する数値であっても、集計対象が１又は２の事業所の数値が合計との差し引きで判明する箇所は、併せて「X」とした。更に平成３０年が秘匿する必要がない箇所でも、増減比較をする対象年次が秘匿であった場合、前年比を「X」とした。

６．「平成２３年」、「平成２４年」、「平成２７年」及び「平成２８年」の数値は経済センサス‐活動調査の調査結果のうち、工業統計の範囲に合わせるため以下の全てに該当する製造事業所について集計したものである。
- 従業者４人以上の製造事業所であること
- 管理、補助的経済活動のみを行う事業所ではないこと
- 製造品目別に出荷額が得られた事業所であること

なお、工業統計調査と経済センサス‐活動調査は母集団となる名簿情報がそれぞれ異なることなどから、比較に際しては留意されたい。

７．表、グラフなどで用いる産業名の略称は以下のとおり。

産業中分類	略称	産業中分類	略称
09 食料品製造業	食料品	21 窯業・土石製品製造業	窯業
10 飲料・たばこ・飼料製造業	飲料	22 鉄鋼業	鉄鋼
11 繊維工業	繊維	23 非鉄金属製造業	非鉄金属
12 木材・木製品製造業（家具を除く）	木材	24 金属製品製造業	金属製品
13 家具・装備品製造業	家具	25 はん用機械器具製造業	はん用機械
14 パルプ・紙・紙加工品製造業	パルプ紙	26 生産用機械器具製造業	生産用機械
15 印刷・同関連業	印刷	27 業務用機械器具製造業	業務用機械
16 化学工業	化学	28 電子部品・デバイス・電子回路製造業	電子部品
17 石油製品・石炭製品製造業	石油石炭	29 電気機械器具製造業	電気機械
18 プラスチック製品製造業（別掲を除く）	プラ製品	30 情報通信機械器具製造業	情報通信
19 ゴム製品製造業	ゴム製品	31 輸送用機械器具製造業	輸送用機械
20 なめし革・同製品・毛皮製造業	皮革	32 その他の製造業	その他

経済産業省統計サイト： https://www.meti.go.jp/statistics/index.html
問い合わせ先 ： 経済産業省 大臣官房 調査統計グループ 構造統計室
電話 ０３－３５０１－１５１１（代表） 内線２８９４～５

概　　況

（従業者４人以上の事業所）

１．製造業の動向

－ 令和元年 6 月 1 日現在の従業者数は 776 万 3431 人、
平成 30 年の製造品出荷額等は 331 兆 3548 億円 －

令和元年 6 月 1 日現在の従業者 4 人以上の事業所数は 18 万 4839 事業所、従業者数は 776 万 3431 人。平成 30 年の製造品出荷額等は 331 兆 3548 億円、付加価値額は 104 兆 1260 億円（第１表、第１図）。

第１図　従業者数、製造品出荷額等の推移

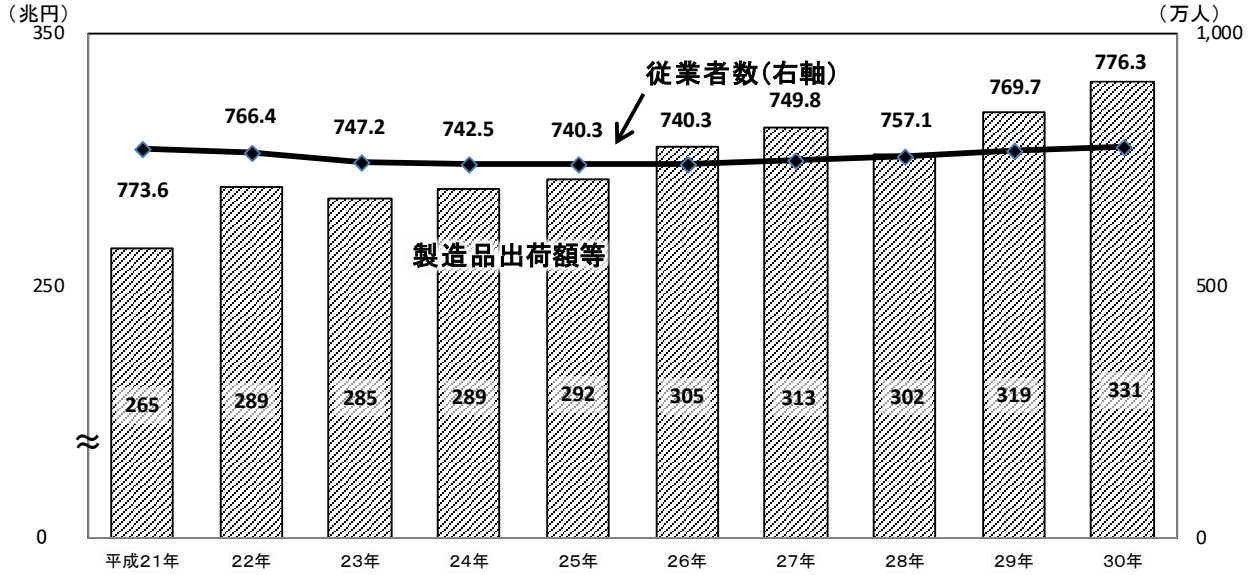

注１：平成２３年、平成２７年は経済センサス‐活動調査において実施した。
注２：従業者数は平成２３年は平成２４年２月１日現在、平成２７年は平成２８年６月１日現在、平成２９年は平成３０年６月１日現在、平成３０年は令和元年６月１日現在、その他の年次は同じ年の１２月３１日現在である。
注３：工業統計調査と経済センサス-活動調査は母集団となる名簿情報がそれぞれ異なることなどから、比較に際しては留意されたい。
注４：２０１９年工業統計調査の集計値は速報値であり、後日公表される確報集計結果とは異なる場合がある。

第１表　主要項目の推移

項目／年次	事業所数	前年比（%）	従業者数（人）	前年比（%）	項目／年次	製造品出荷額等（億円）	前年比（%）	付加価値額（億円）	前年比（%）
平成２１年	235,817	▲ 10.4	7,735,789	▲ 7.5	平成２１年	2,652,590	▲ 21.0	803,194	▲ 20.7
２２年	224,403	▲ 4.8	7,663,847	▲ 0.9	２２年	2,891,077	9.0	906,672	12.9
２４年	233,186	3.9	7,472,111	▲ 2.5	２３年	2,849,688	▲ 1.4	915,544	1.0
２４年	216,262	▲ 7.3	7,425,339	▲ 0.6	２４年	2,887,276	1.3	883,947	▲ 3.5
２５年	208,029	▲ 3.8	7,402,984	▲ 0.3	２５年	2,920,921	1.2	901,489	2.0
２６年	202,410	▲ 2.7	7,403,269	0.0	２６年	3,051,400	4.5	922,889	2.4
２８年	217,601	7.5	7,497,792	1.3	２７年	3,131,286	2.6	980,280	6.2
２９年	191,339	▲ 12.1	7,571,369	1.0	２８年	3,021,852	▲ 3.5	973,416	▲ 0.7
３０年	188,249	▲ 1.6	7,697,321	1.7	２９年	3,190,358	5.6	1,034,083	6.2
令和元年	184,839	▲ 1.8	7,763,431	0.9	３０年	3,313,548	3.9	1,041,260	0.7

注１：付加価値額で、従業者 4～29 人の事業所については粗付加価値額である。
注２：「平成２３年」、「平成２４年」、「平成２７年」及び「平成２８年」の数値は経済センサス-活動調査の結果に基づく数値である。
注３：事業所数及び従業者数について、下線の平成２４年は平成２４年２月１日現在、下線の平成２８年は平成２８年６月１日現在、平成２９年以降は同じ年の６月１日現在、その他の年次は同じ年の１２月３１日現在である。
注４：工業統計調査と経済センサス-活動調査は母集団となる名簿情報がそれぞれ異なることなどから、比較に際しては留意されたい。

２．産業別の状況

（1） 事業所数　　－ 事業所数が最も多い産業は金属製品製造業 －

・事業所数は、金属製品製造業、食料品製造業、生産用機械器具製造業の順に多い。

① 産業別構成比をみると、金属製品製造業(構成比 13.6%)、食料品製造業(同 13.2%)、生産用機械器具製造業(同 10.0%)、プラスチック製品製造業（同 6.6%）、繊維工業（同 6.0%）の順に高く、上位５産業で全体の 49.4%を占める（第２図、統計表 第２表）。

② 構成比の前年からの変化は、金属製品製造業が 0.1%ポイント増加、食料品製造業が 0.0%ポイントの横ばい、生産用機械器具製造業が 0.2%ポイント増加、プラスチック製品製造業が 0.1%ポイント増加、繊維工業が 0.2%ポイント減少（第２図、統計表 第２表）。

第２図　事業所数の上位産業の推移

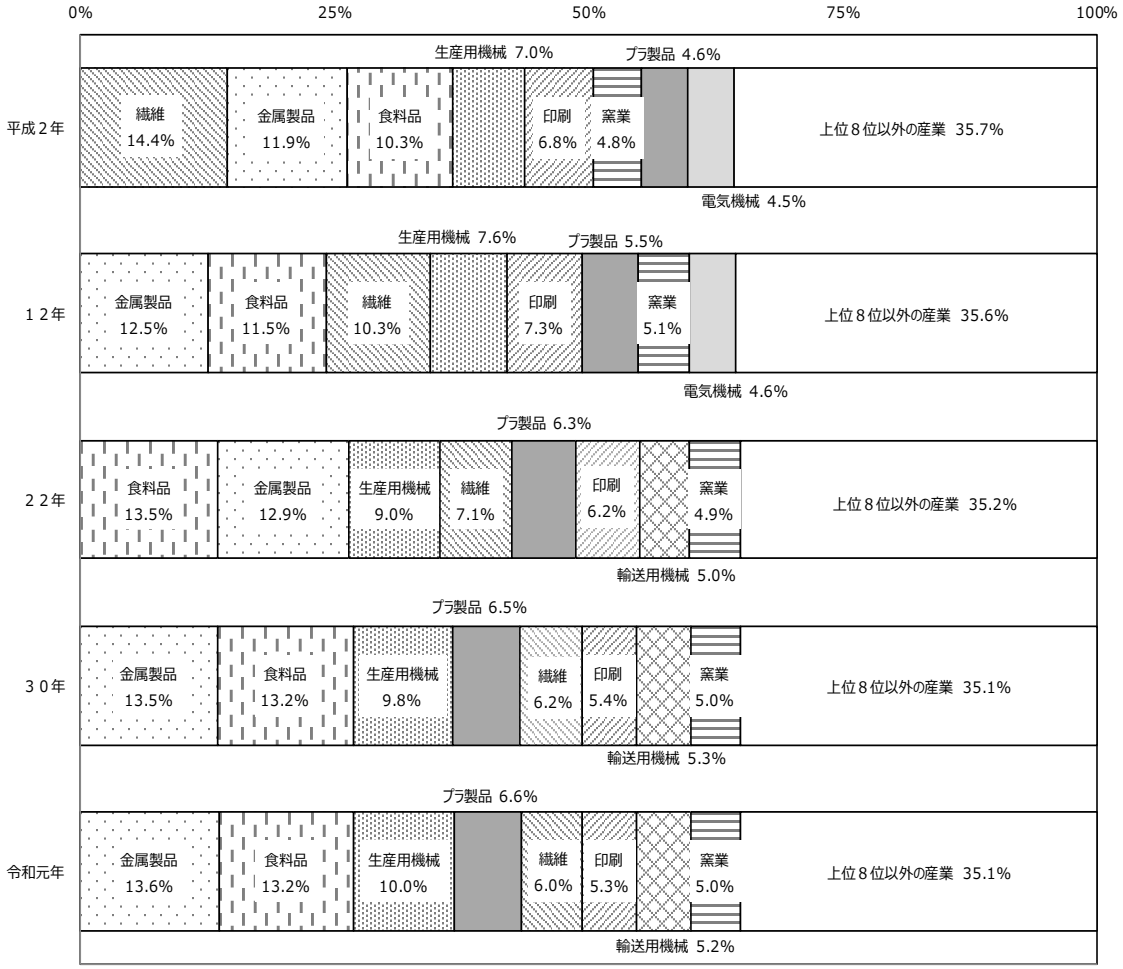

注１：産業分類の改定が行われたため、平成２年、平成１２年の数値を平成２０年の分類で再集計し計算している。
注２：平成２年、平成１２年は出版業、新聞業を含む。

(2)　従業者数　　－ 従業者数が最も多い産業は食料品製造業 －

・従業者数は、食料品製造業、輸送用機械器具製造業、生産用機械器具製造業の順に多い。

①　産業別構成比をみると、食料品製造業(構成比 14.7%)、輸送用機械器具製造業(同 14.1%)、生産用機械器具製造業(同 8.0%)、金属製品製造業（同 7.9%）、電気機械器具製造業（同 6.5%）の順に高く、上位５産業で全体の 51.1%を占める（第３図、統計表 第３表）。

②　構成比の前年からの変化は、食料品製造業が 0.1%ポイント減少、輸送用機械器具製造業が 0.0%ポイントの横ばい、生産用機械器具製造業が 0.1%ポイント増加、金属製品製造業が 0.0%ポイントの横ばい、電気機械器具製造業が 0.2%ポイント増加（第３図、統計表 第３表）。

第３図　従業者数の上位産業の推移

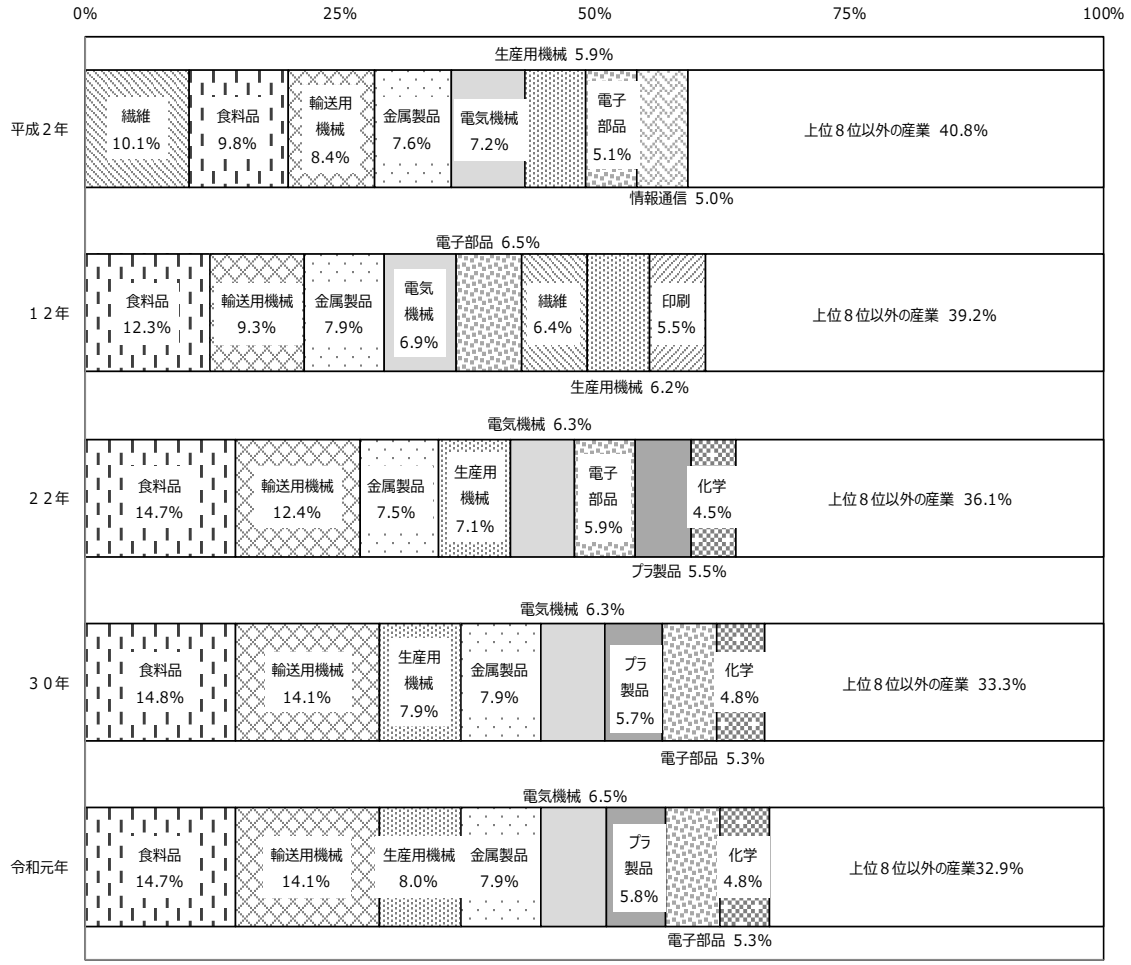

注１：産業分類の改定が行われたため、平成２年、平成１２年の数値を平成２０年の分類で再集計し計算している。
注２：平成２年、平成１２年は出版業、新聞業を含む。

(3)　製造品出荷額等　　－ 製造品出荷額等が最も大きい産業は輸送用機械器具製造業 －

・製造品出荷額等は、輸送用機械器具製造業、化学工業、食料品製造業の順に大きい。

①　産業別構成比をみると、輸送用機械器具製造業(構成比 21.1%)、化学工業（同 9.0%)、 食料品製造業(同 9.0%)、生産用機械器具製造業（同 6.6%）、電気機械器具製造業（同 5.7%）の順に高く、上位５産業で全体の 51.4%を占める（第４図、統計表 第６表）。

②　構成比の前年からの変化は、輸送用機械器具製造業が 0.3%ポイント減少、化学工業が 0.0%ポイントの横ばい、食料品製造業が 0.1%ポイント減少、生産用機械器具製造業が 0.2%ポイント増加、電気機械器具製造業が 0.3%ポイント増加（第４図、統計表 第６表）。

第４図　製造品出荷額等の上位産業の推移

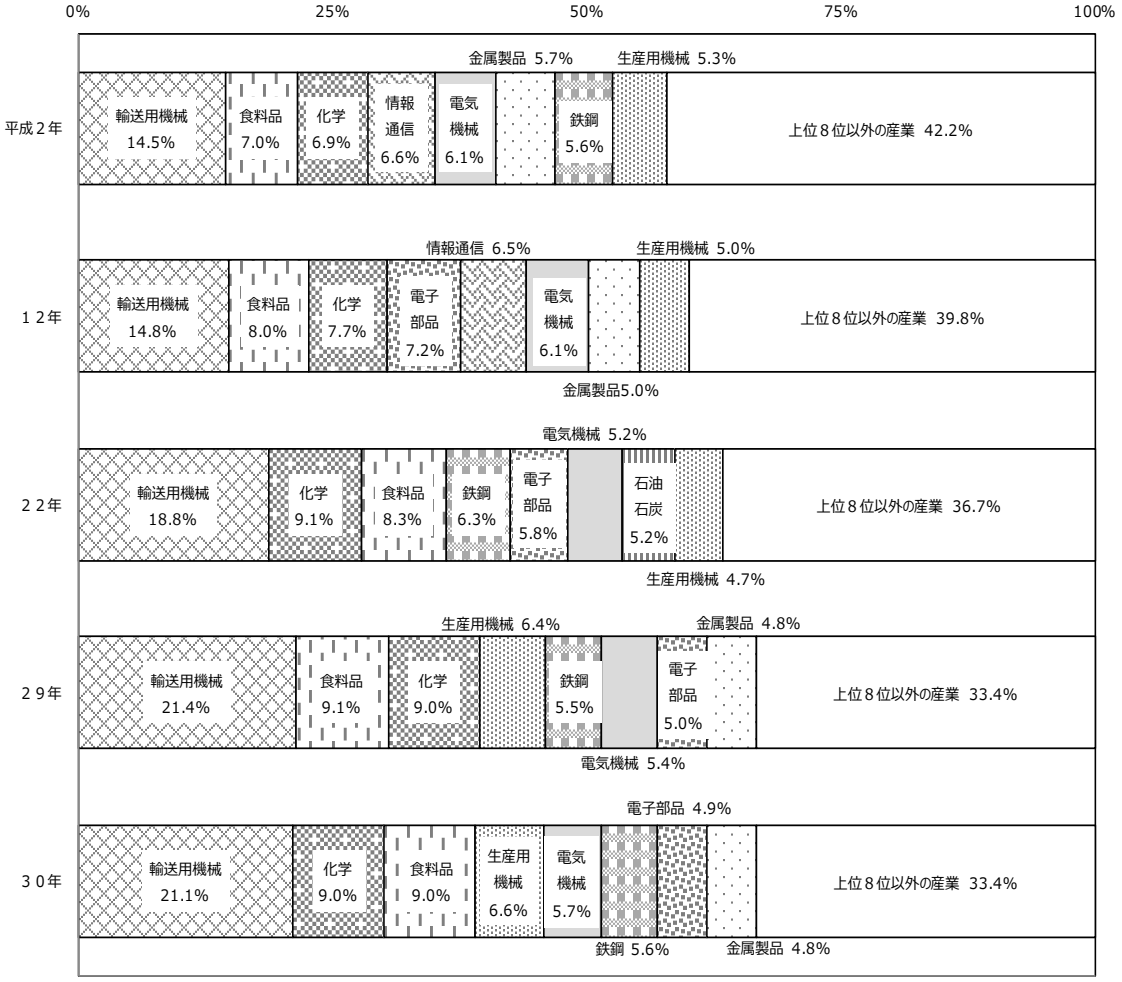

注１：産業分類の改定が行われたため、平成２年、平成１２年の数値を平成２０年の分類で再集計し計算している。
注２：平成２年、平成１２年は出版業、新聞業を含む。
注３：平成２２年以降の値については、調査項目を変更したことにより平成２年、平成１２年の数値とは接続しない。

（4） 付加価値額（従業者４～２９人は粗付加価値額）

－ 付加価値額が最も大きい産業は輸送用機械器具製造業 －

・付加価値額は、輸送用機械器具製造業、化学工業、食料品製造業の順に大きい。

① 産業別構成比をみると、輸送用機械器具製造業(構成比 17.6%)、化学工業(同 11.1%)、食料品製造業(同 9.7%)、生産用機械器具製造業（同 7.7%）、電気機械器具製造業（同 6.3%）の順に高く、上位５産業で全体の 52.3%を占める（第５図、統計表 第７表）。

② 構成比の前年からの変化は、輸送用機械器具製造業が 0.5%ポイント減少、化学工業が 0.0%ポイントの横ばい、食料品製造業が 0.0%ポイントの横ばい、生産用機械器具製造業が 0.3%ポイント増加、電気機械器具製造業が 0.3%ポイント増加（第５図、統計表 第７表）。

第５図 付加価値額の上位産業の推移

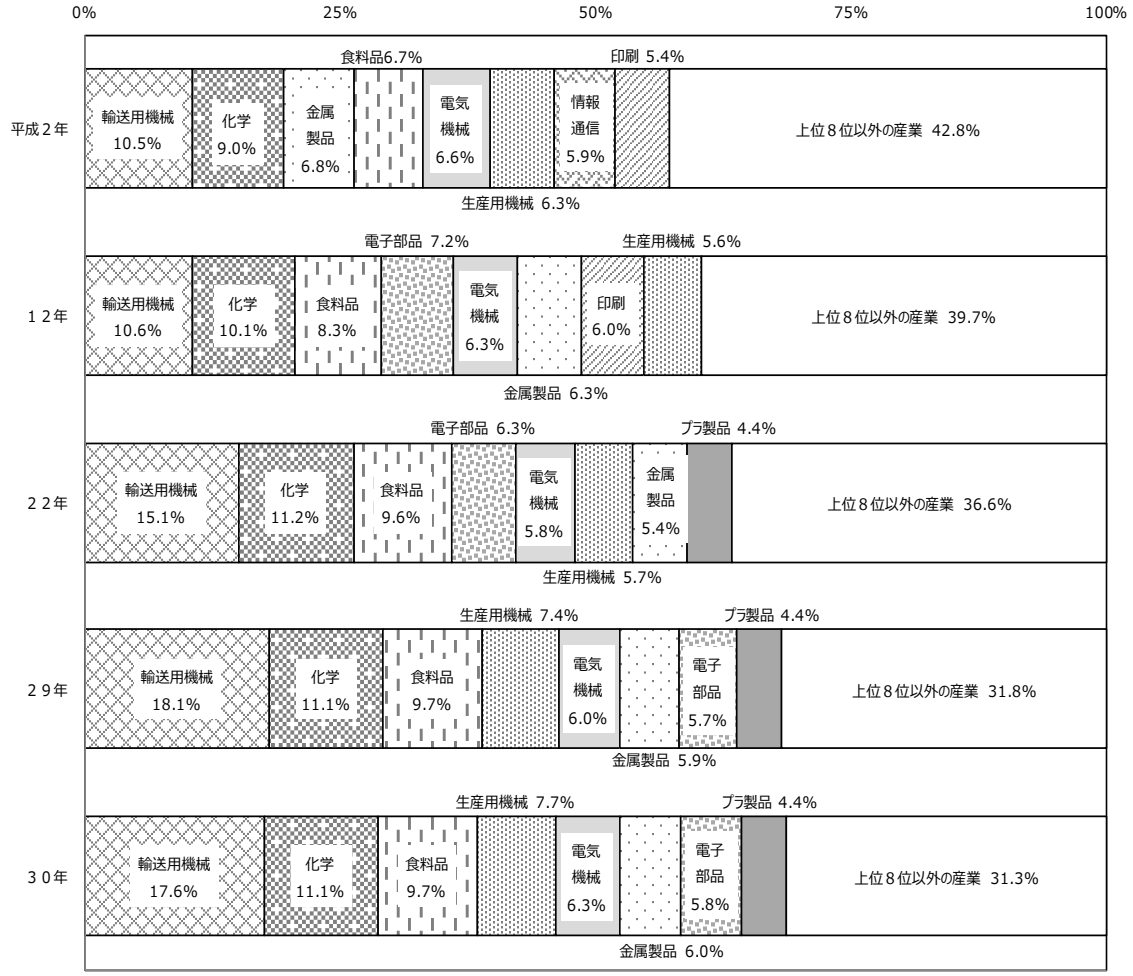

注１：付加価値額で、従業者 4～29 人の事業所については粗付加価値額である。
注２：産業分類の改定が行われたため、平成２年、平成１２年の数値を平成２０年の分類で再集計し計算している。
注３：平成２年、平成１２年は出版業、新聞業を含む。
注４：平成２２年以降の値については、調査項目を変更したことにより平成２年、平成１２年の数値とは接続しない。

(5)　年末在庫額（従業者３０人以上の事業所）

－ 製造品年末在庫額が最も大きい産業は化学工業、半製品・仕掛品年末価額が最も大きい産業は輸送用機械器具製造業 －

・製造品年末在庫額は、化学工業、輸送用機械器具製造業、鉄鋼業の順に大きい。
・半製品・仕掛品年末価額は、輸送用機械器具製造業、生産用機械器具製造業、電気機械器具製造業の順に大きい。

①　製造品年末在庫額、半製品・仕掛品年末価額合計額は、22 兆 9111 億円（第６図、統計表 第９表、第１０表）。

第６図　製造品年末在庫額と半製品・仕掛品年末価額の推移

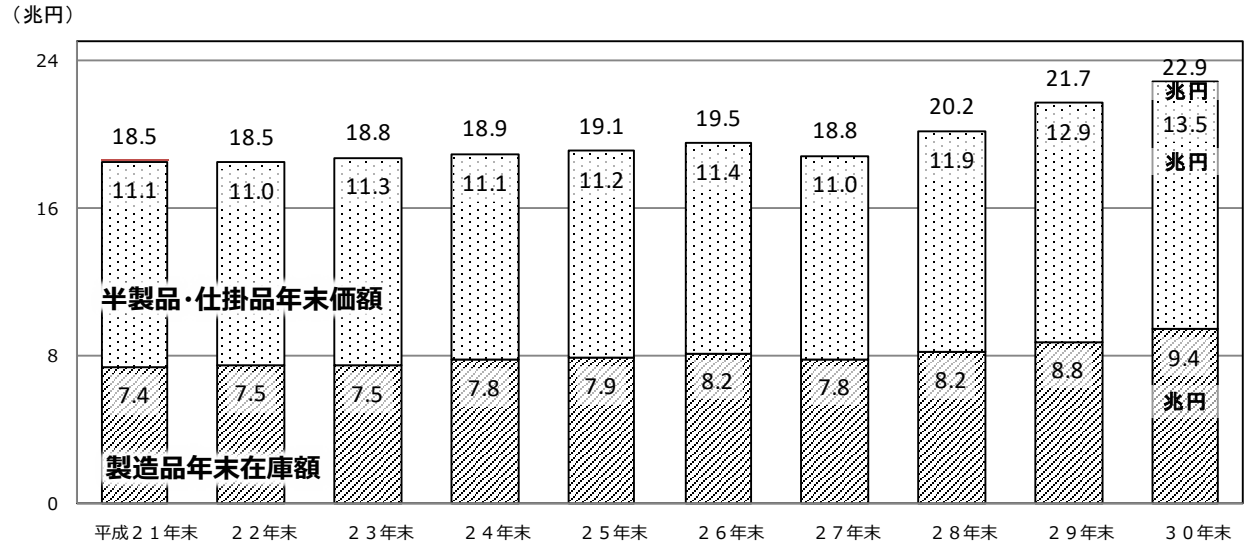

注：平成２３年末、平成２７年末は経済センサス‐活動調査において実施した。

②　製造品年末在庫額は 9 兆 4144 億円（第６図、統計表 第１表）。
産業別構成比をみると、化学工業(構成比 20.3%)、輸送用機械器具製造業(同 8.4%)、鉄鋼業(同 7.4%)、生産用機械器具製造業（同 7.3%）、食料品製造業（同 6.8%）の順に高く、上位５産業で全体の 50.4%を占める（統計表 第９表）。

構成比の前年からの変化は、化学工業が 0.3%ポイント減少、輸送用機械器具製造業が 1.0%ポイント減少、鉄鋼業が 0.1%ポイント増加、生産用機械器具製造業が 0.0%ポイントの横ばい、食料品製造業が 0.1%ポイント減少（統計表 第９表）。

③　半製品・仕掛品年末価額は 13 兆 4967 億円（第６図、統計表 第１０表）。
産業別構成比をみると、輸送用機械器具製造業(構成比 19.2%)、生産用機械器具製造業(同 14.6%)、電気機械器具製造業(同 9.0%)、化学工業（同 7.7%）、はん用機械器具製造業（同 7.5%）の順に高く、上位５産業で全体の 58.1%を占める（統計表 第１０表）。

構成比の前年からの変化は、輸送用機械器具製造業が 0.2%ポイント減少、生産用機械器具製造業が 0.5%ポイント増加、電気機械器具製造業が 0.5%ポイント増加、化学工業が 0.3%ポイント増加、はん用機械器具製造業が 1.5%ポイント減少（統計表 第１０表）。

(6)　有形固定資産投資総額（従業者３０人以上の事業所）　**ー 有形固定資産投資総額は５年連続の増加 ー**

・有形固定資産投資総額が大きい産業は、輸送用機械器具製造業、電子部品・デバイス・電子回路製造業、化学工業。

・増加額が大きい産業は、電子部品・デバイス・電子回路製造業、化学工業、生産用機械器具製造業。

①　有形固定資産投資総額は 13 兆 8253 億円、前年比＋12.0％と５年連続の増加（第７図、統計表 第１表）

第７図　有形固定資産投資総額の推移

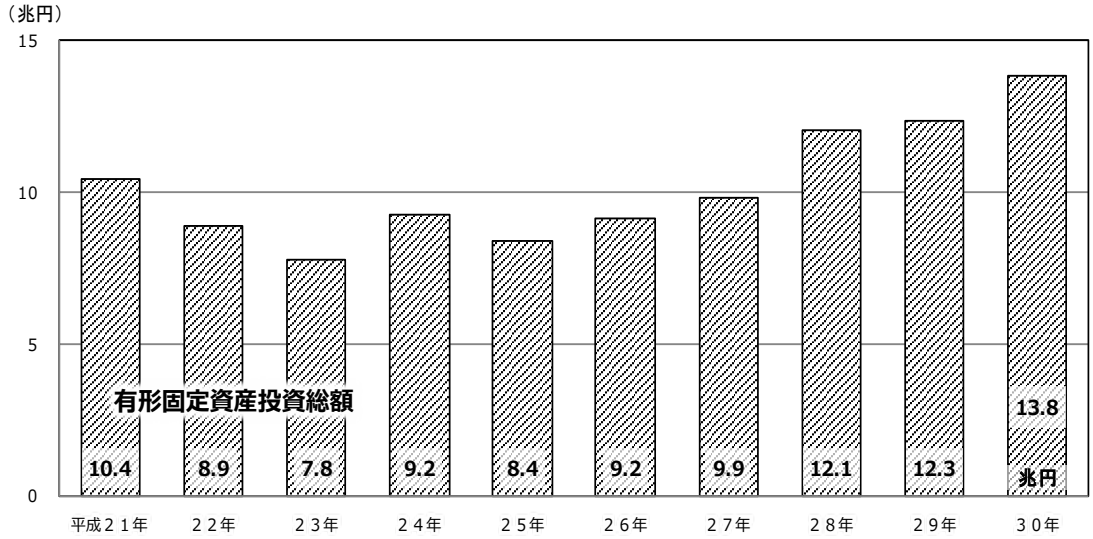

注１：有形固定資産投資総額とは、有形固定資産取得額に建設仮勘定の増減を加えたものである。
注２：平成２３年、平成２７年は経済センサス‐活動調査において実施した。

②　産業別構成比をみると、輸送用機械器具製造業（構成比 17.2％）、電子部品・デバイス・電子回路製造業（同 13.9％）、化学工業（同 10.7％）、食料品製造業（同 7.8％）、鉄鋼業（同 7.6％）の順に高く、上位５産業で全体の 57.2％を占める（統計表　第１２表）。

③　産業別前年比（寄与度順）（※）をみると、電子部品・デバイス・電子回路製造業（前年比＋49.4％）、化学工業（同＋14.9％）、生産用機械器具製造業（同＋22.6％）など１９産業が増加、電気機械器具製造業（同▲15.8％）、業務用機械器具製造業（同▲11.4％）、非鉄金属製造業（同▲3.4％）など５産業が減少（統計表 第１２表）。

※寄与度とは、全体の変動に対して、各構成要素の変化がどの程度寄与したのかを示す指標であり、以下の式で算出している。
Ａ産業の寄与度＝Ａ産業の前年差（当年―前年）／製造業の前年値×100

３．都道府県別の状況

(1)　事業所数　　－ 事業所数が最も多いのは大阪 －

・事業所数は、大阪、愛知、埼玉の順に多い。

①　都道府県別構成比をみると、大阪（構成比 8.4%）、愛知（同 8.3%）、埼玉（同 5.8%）、東京（同 5.3%）、静岡（同 4.9%）の順に高く、上位５府県で全体の 32.7%を占める（統計表 第２０表）。

②　構成比の前年からの変化は、大阪が 0.0%ポイントの横ばい、愛知が 0.0%ポイントの横ばい、埼玉が 0.0%ポイントの横ばい、東京が 0.2%ポイント減少、静岡が 0.0%ポイントの横ばい（統計表 第２０表））。

(2)　従業者数　　－ 従業者数が最も多いのは愛知 －

・従業者数は、愛知、大阪、静岡の順に多い。

①　都道府県別構成比をみると、愛知（構成比 11.1%）、大阪（同 5.7%）、静岡（同 5.3%）、埼玉（同 5.1%）、兵庫（同 4.7%）の順に高く、上位５都府県で全体の 32.0%を占める（統計表 第２１表）。

②　構成比の前年からの変化は、愛知が 0.1%ポイント増加、大阪が 0.1%ポイント減少、静岡が 0.0%ポイントの横ばい、埼玉が 0.1%ポイント減少、兵庫が 0.0%ポイントの横ばい（統計表 第２１表）。

(3)　製造品出荷額等　－ 製造品出荷額等が最も大きいのは愛知。岩手、宮城、茨城、群馬、富山、石川、福井、愛知、滋賀、島根、徳島、福岡、佐賀、宮崎、鹿児島は過去最高 －

・製造品出荷額等は、愛知、神奈川、大阪、静岡の順に大きい。
・都道府県別第１位が多い産業は、輸送用機械器具製造業、食料品製造業、化学工業、電子部品・デバイス・電子回路製造業。

①　都道府県別構成比をみると、愛知（構成比 14.7%）、神奈川（同 5.6%）、大阪（同 5.3%）、静岡（同 5.3%）、兵庫（同 5.0%）の順に高く、上位５府県で全体の 35.8%を占める（統計表 第２２表）。

②　構成比の前年からの変化は、愛知が 0.0%ポイントの横ばい、神奈川が 0.0%ポイントの横ばい、大阪が 0.0%ポイントの横ばい、静岡が 0.0%ポイントの横ばい、兵庫が 0.1%ポイント増加（統計表 第２２表）。

③　都道府県別第１位産業をみると、輸送用機械器具製造業が１２都県、食料品製造業が９道県、化学工業が８府県、電子部品･デバイス・電子回路製造業が６県（統計表 第２４表）。

④　岩手、宮城、茨城、群馬、富山、石川、福井、愛知、滋賀、島根、徳島、福岡、佐賀、宮崎、鹿児島は過去最高（第８－２図、第８－３図、第８－５図、第８－６図、第８－７図、第８－８図、第８－１０図、第８－１１図、第８－１２図）。

第８－１図　製造品出荷額等の推移（全国）

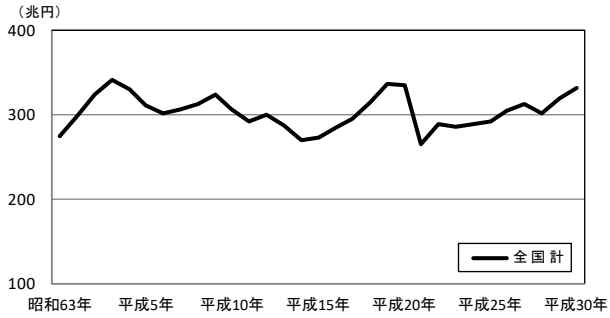

第８－２図　地域別製造品出荷額等の推移（北海道～福島）

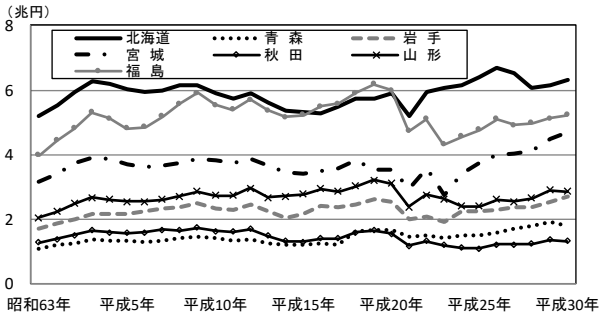

第８－３図　地域別製造品出荷額等の推移（茨城～群馬）

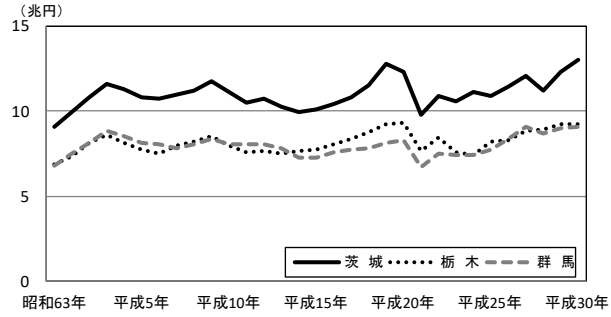

第８－４図　地域別製造品出荷額等の推移（埼玉～神奈川）

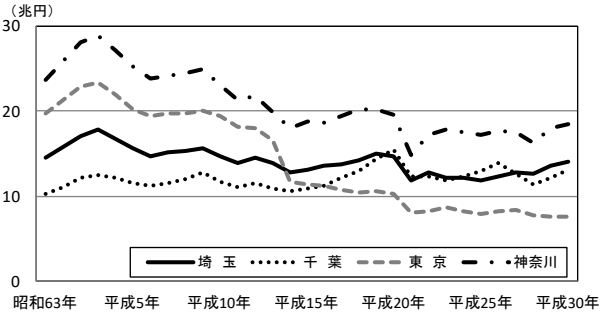

第８－５図　地域別製造品出荷額等の推移（新潟～岐阜）

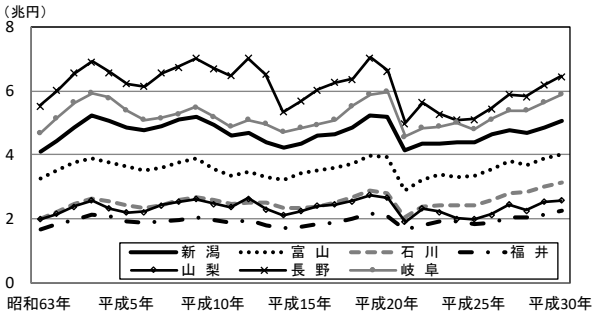

第８－６図　地域別製造品出荷額等の推移（愛知）

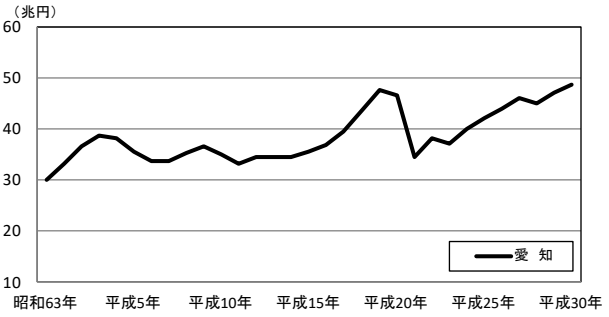

第８－７図　地域別製造品出荷額等の推移（静岡～兵庫）

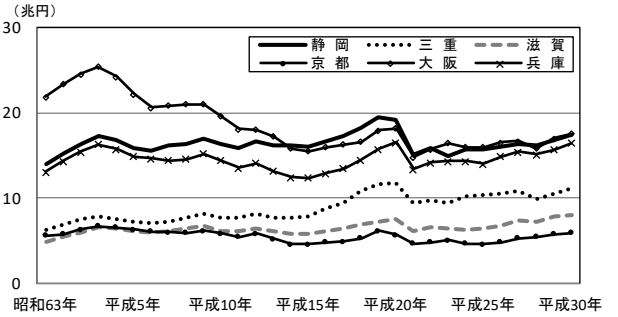

第８－８図　地域別製造品出荷額等の推移（奈良～島根）

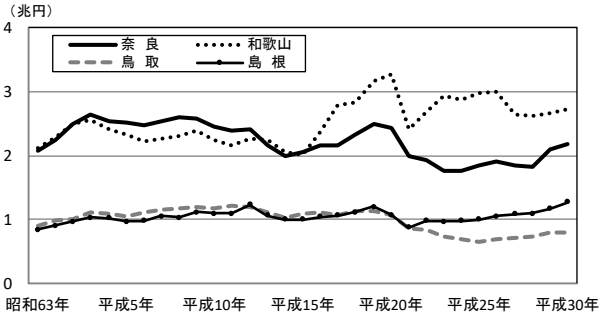

第８－９図　地域別製造品出荷額等の推移（岡山～山口）

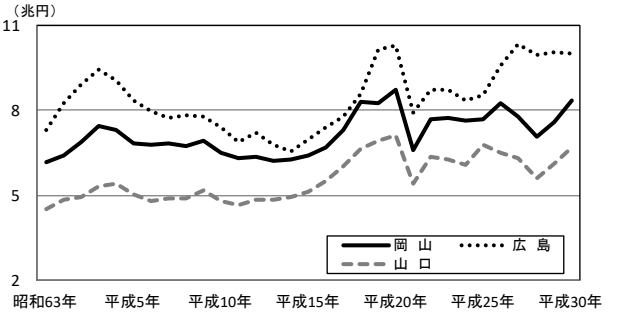

第８－１０図　地域別製造品出荷額等の推移（徳島～高知）

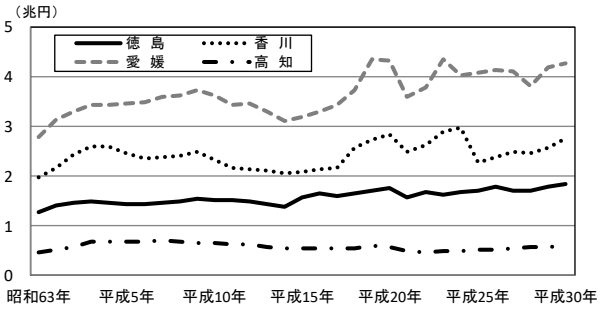

第８−１１図　地域別製造品出荷額等の推移（福岡）

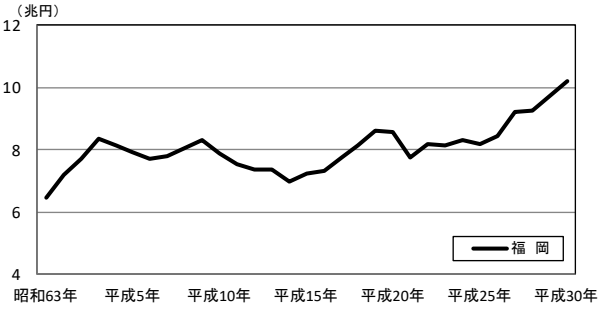

第８−１２図　地域別製造品出荷額等の推移（佐賀～沖縄）

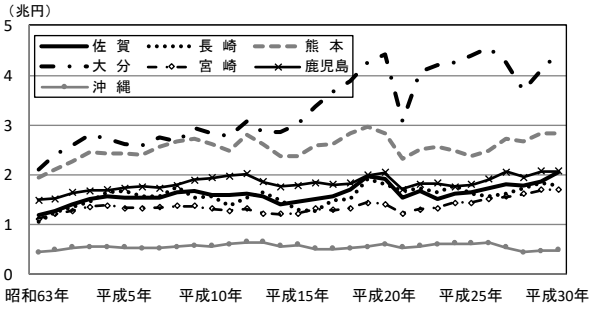

注：平成１９年以降の製造品出荷額等は、調査項目を変更したことにより平成１８年以前の数値とは接続しない。

（4）　付加価値額（従業者４～２９人は粗付加価値額）　**ー 付加価値額が最も大きいのは愛知 ー**

・付加価値額は、愛知、静岡、大阪の順に大きい。

①　都道府県別構成比をみると、愛知（構成比 13.1%）、静岡（同 5.9%）、大阪（同 5.4%）、神奈川（同 5.1%）、兵庫（同 4.9%）の順に高く、上位５府県で全体の 34.3%を占める（統計表 第２３表）。

②　構成比の前年からの変化は、愛知が 0.1%ポイント減少、静岡が 0.1%ポイント増加、大阪が 0.1%ポイント減少、神奈川が 0.0%ポイントの横ばい、兵庫が 0.1%ポイント増加（統計表 第２３表）。

（5）　東日本大震災による被災地域（岩手、宮城、福島）の状況
ー 岩手、宮城の製造品出荷額等は過去最高 ー

①　東日本大震災による被災地域の製造品出荷額等をみると、岩手は輸送用機械器具製造業が最も大きく、次いで食料品製造業。宮城は食料品製造業が最も大きく、次いで石油製品・石炭製品製造業。福島は情報通信機械器具製造業が最も大きく、次いで化学工業（統計表　第２４表）。

②　岩手、宮城の製造品出荷額等は過去最高（第８－２図）。

統　計　表

<< 統計表（従業者４人以上の事業所）>>

第１表　時系列表　<<事業所数、従業者数、現金給与総額、原材料使用額等、製造品出荷額等、付加価値額、製造品年末在庫額、有形固定資産投資総額>>（従業者４人以上の事業所）・・・ 13
第２表　産業中分類別　事業所数（従業者４人以上の事業所）・・・・・・・・・・・・・ 14
第３表　〃　従業者数（〃）・・・・・・・・・・・・・・・・・・・・・・・・・・・・・・・・・ 14
第４表　〃　現金給与総額（〃）・・・・・・・・・・・・・・・・・・・・・・・・・・・・・ 15
第５表　〃　原材料使用額等（〃）・・・・・・・・・・・・・・・・・・・・・・・・・・・ 15
第６表　〃　製造品出荷額等（〃）・・・・・・・・・・・・・・・・・・・・・・・・・・・ 16
第７表　〃　付加価値額（〃）・・・・・・・・・・・・・・・・・・・・・・・・・・・・・・・ 16
第８表　〃　年末在庫合計額（従業者３０人以上の事業所）・・・・・ 17
第９表　〃　製造品年末在庫額（〃）・・・・・・・・・・・・・・・・・・・・・・・・・ 17
第１０表　〃　半製品・仕掛品年末価額（〃）・・・・・・・・・・・・・・・・・・・ 18
第１１表　〃　原材料・燃料年末在庫額（〃）・・・・・・・・・・・・・・・・・・・ 18
第１２表　〃　有形固定資産投資総額（〃）・・・・・・・・・・・・・・・・・・・・・ 19
第１３表　従業者規模別　事業所数（従業者４人以上の事業所）・・・・・・・・・・・・・ 20
第１４表　〃　従業者数（〃）・・・・・・・・・・・・・・・・・・・・・・・・・・・・・・・・・ 20
第１５表　〃　現金給与総額（〃）・・・・・・・・・・・・・・・・・・・・・・・・・・・・・ 20
第１６表　〃　原材料使用額等（〃）・・・・・・・・・・・・・・・・・・・・・・・・・・・ 21
第１７表　〃　製造品出荷額等（〃）・・・・・・・・・・・・・・・・・・・・・・・・・・・ 21
第１８表　〃　付加価値額（〃）・・・・・・・・・・・・・・・・・・・・・・・・・・・・・・・ 21
第１９表　〃　有形固定資産投資総額(従業者３０人以上の事業所)・・ 22
第２０表　都道府県別　事業所数（従業者４人以上の事業所）・・・・・・・・・・・・・ 23
第２１表　〃　従業者数（〃）・・・・・・・・・・・・・・・・・・・・・・・・・・・・・・・・・ 24
第２２表　〃　製造品出荷額等（〃）・・・・・・・・・・・・・・・・・・・・・・・・・・・ 25
第２３表　〃　付加価値額（〃）・・・・・・・・・・・・・・・・・・・・・・・・・・・・・・・ 26
第２４表　製造品出荷額等の都道府県別順位及び主要産業の概況（〃）・・・・・ 27
第２５表　都道府県・産業中分類別　事業所数（従業者４人以上の事業所）・・・ 28
第２６表　〃　製造品出荷額等（〃）・・・・・・・・・・・・・・・・・・・・・・・・・・・ 37
第２７表　〃　付加価値額（〃）・・・・・・・・・・・・・・・・・・・・・・・・・・・・・・・ 46

第１表　　時　系　列　表

<< 事業所数、従業者数、現金給与総額、原材料使用額等、製造品出荷額等、付加価値額、
製造品年末在庫額、有形固定資産投資総額 >>

（従業者４人以上の事業所）

年　次	事業所数		従業者数	
	実　数	前年比（%）	実　数（人）	前年比（%）
平成２１年	235,817	▲ 10.4	7,735,789	▲ 7.5
２２年	224,403	▲ 4.8	7,663,847	▲ 0.9
２４年	233,186	3.9	7,472,111	▲ 2.5
２４年	216,262	▲ 7.3	7,425,339	▲ 0.6
２５年	208,029	▲ 3.8	7,402,984	▲ 0.3
２６年	202,410	▲ 2.7	7,403,269	0.0
２８年	217,601	7.5	7,497,792	1.3
２９年	191,339	▲ 12.1	7,571,369	1.0
３０年	188,249	▲ 1.6	7,697,321	1.7
令和　元年	184,839	▲ 1.8	7,763,431	0.9

年　次	現金給与総額		原材料使用額等		製造品出荷額等	
	金　額（百万円）	前年比（%）	金　額（百万円）	前年比（%）	金　額（百万円）	前年比（%）
平成２１年	32,825,059	▲ 12.0	163,953,552	▲ 24.5	265,259,031	▲ 21.0
２２年	32,719,540	▲ 0.3	180,325,724	10.0	289,107,683	9.0
２３年	32,677,390	▲ 0.1	179,012,588	▲ 0.7	284,968,753	▲ 1.4
２４年	32,414,886	▲ 0.8	183,270,896	2.4	288,727,639	1.3
２５年	32,225,527	▲ 0.6	186,353,831	1.7	292,092,130	1.2
２６年	32,686,200	1.4	197,203,841	5.8	305,139,989	4.5
２７年	33,480,127	2.4	196,537,024	▲ 0.3	313,128,563	2.6
２８年	33,665,749	0.6	185,992,395	▲ 5.4	302,185,204	▲ 3.5
２９年	34,366,213	2.1	199,048,032	7.0	319,035,840	5.6
３０年	35,393,939	3.0	210,078,946	5.5	331,354,775	3.9

年　次	付加価値額		製造品年末在庫額（従業者30人以上の事業所）		有形固定資産投資総額（従業者30人以上の事業所）	
	金　額（百万円）	前年比（%）	金　額（百万円）	前年比（%）	金　額（百万円）	前年比（%）
平成２１年	80,319,365	▲ 20.7	7,402,427	▲ 17.8	10,428,497	▲ 24.3
２２年	90,667,210	12.9	7,512,554	1.5	8,881,652	▲ 14.8
２３年	91,554,445	1.0	7,489,878	▲ 0.3	7,790,232	▲ 12.3
２４年	88,394,666	▲ 3.5	7,780,372	3.9	9,247,896	18.7
２５年	90,148,885	2.0	7,893,275	1.5	8,383,765	▲ 9.3
２６年	92,288,871	2.4	8,159,783	3.4	9,163,203	9.3
２７年	98,028,029	6.2	7,835,202	▲ 4.0	9,853,518	7.5
２８年	97,341,636	▲ 0.7	8,217,793	4.9	12,058,981	22.4
２９年	103,408,282	6.2	8,765,585	6.7	12,348,513	2.4
３０年	104,126,019	0.7	9,414,387	7.4	13,825,292	12.0

注1：付加価値額で、従業者4～29人の事業所については粗付加価値額である。
注2：有形固定資産投資総額には建設仮勘定の増減を含む。
注3：「平成23年」、「平成24年」、「平成27年」及び「平成28年」の数値は経済センサス-活動調査の結果に基づく数値である。
注4：事業所数及び従業者数について、下線の平成24年は平成24年2月1日現在、下線の平成28年は平成28年6月1日現在、平成29年以降は同じ年の6月1日現在、その他の年次は同じ年の12月31日現在である。
注5：工業統計調査と経済センサス-活動調査は母集団となる名簿情報がそれぞれ異なることなどから、比較に際しては留意されたい。
注6：2019年工業統計調査の集計値は速報値であり、後日公表される確報集計値とは異なる場合がある。

第２表　産業中分類別　事業所数
（従業者４人以上の事業所）

項目 ＼ 産業	事業所数					
	平成３０年			令和元年		
	実数	前年比（%）	構成比（%）	実数	前年比（%）	構成比（%）
合計	188,249	▲ 1.6	100.0	184,839	▲ 1.8	100.0
09 食料品製造業	24,892	▲ 2.3	13.2	24,409	▲ 1.9	13.2
10 飲料・たばこ・飼料製造業	3,975	▲ 0.5	2.1	3,960	▲ 0.4	2.1
11 繊維工業	11,582	▲ 4.8	6.2	11,084	▲ 4.3	6.0
12 木材・木製品製造業（家具を除く）	5,014	▲ 2.2	2.7	4,815	▲ 4.0	2.6
13 家具・装備品製造業	4,907	▲ 3.6	2.6	4,712	▲ 4.0	2.5
14 パルプ・紙・紙加工品製造業	5,519	▲ 1.6	2.9	5,366	▲ 2.8	2.9
15 印刷・同関連業	10,245	▲ 3.2	5.4	9,862	▲ 3.7	5.3
16 化学工業	4,610	0.2	2.4	4,611	0.0	2.5
17 石油製品・石炭製品製造業	912	0.0	0.5	912	0.0	0.5
18 プラスチック製品製造業（別掲を除く）	12,302	▲ 0.4	6.5	12,164	▲ 1.1	6.6
19 ゴム製品製造業	2,325	▲ 2.5	1.2	2,284	▲ 1.8	1.2
20 なめし革・同製品・毛皮製造業	1,204	▲ 5.3	0.6	1,145	▲ 4.9	0.6
21 窯業・土石製品製造業	9,343	▲ 1.8	5.0	9,193	▲ 1.6	5.0
22 鉄鋼業	4,051	▲ 0.4	2.2	4,042	▲ 0.2	2.2
23 非鉄金属製造業	2,457	▲ 2.3	1.3	2,483	1.1	1.3
24 金属製品製造業	25,453	▲ 0.5	13.5	25,176	▲ 1.1	13.6
25 はん用機械器具製造業	6,724	▲ 0.6	3.6	6,629	▲ 1.4	3.6
26 生産用機械器具製造業	18,476	▲ 0.3	9.8	18,419	▲ 0.3	10.0
27 業務用機械器具製造業	3,816	▲ 3.4	2.0	3,762	▲ 1.4	2.0
28 電子部品・デバイス・電子回路製造業	3,975	▲ 0.7	2.1	3,864	▲ 2.8	2.1
29 電気機械器具製造業	8,466	▲ 0.5	4.5	8,339	▲ 1.5	4.5
30 情報通信機械器具製造業	1,250	▲ 3.8	0.7	1,205	▲ 3.6	0.7
31 輸送用機械器具製造業	9,884	▲ 1.1	5.3	9,695	▲ 1.9	5.2
32 その他の製造業	6,867	▲ 2.5	3.6	6,708	▲ 2.3	3.6

第３表　産業中分類別　従業者数
（従業者４人以上の事業所）

項目 ＼ 産業	従業者数					
	平成３０年			令和元年		
	実数（人）	前年比（%）	構成比（%）	実数（人）	前年比（%）	構成比（%）
合計	7,697,321	1.7	100.0	7,763,431	0.9	100.0
09 食料品製造業	1,138,973	0.8	14.8	1,141,450	0.2	14.7
10 飲料・たばこ・飼料製造業	102,129	0.3	1.3	103,640	1.5	1.3
11 繊維工業	251,923	▲ 2.7	3.3	247,555	▲ 1.7	3.2
12 木材・木製品製造業（家具を除く）	90,819	▲ 0.1	1.2	89,075	▲ 1.9	1.1
13 家具・装備品製造業	95,505	▲ 0.4	1.2	93,545	▲ 2.1	1.2
14 パルプ・紙・紙加工品製造業	186,657	0.3	2.4	187,005	0.2	2.4
15 印刷・同関連業	258,298	▲ 0.7	3.4	252,470	▲ 2.3	3.3
16 化学工業	366,260	2.3	4.8	374,563	2.3	4.8
17 石油製品・石炭製品製造業	25,573	0.2	0.3	26,179	2.4	0.3
18 プラスチック製品製造業（別掲を除く）	435,564	2.5	5.7	448,815	3.0	5.8
19 ゴム製品製造業	115,472	3.3	1.5	119,474	3.5	1.5
20 なめし革・同製品・毛皮製造業	21,301	0.3	0.3	20,049	▲ 5.9	0.3
21 窯業・土石製品製造業	239,873	1.6	3.1	239,621	▲ 0.1	3.1
22 鉄鋼業	220,408	2.2	2.9	222,064	0.8	2.9
23 非鉄金属製造業	140,144	2.0	1.8	139,931	▲ 0.2	1.8
24 金属製品製造業	606,216	2.4	7.9	611,396	0.9	7.9
25 はん用機械器具製造業	327,617	2.7	4.3	329,547	0.6	4.2
26 生産用機械器具製造業	610,154	3.8	7.9	622,499	2.0	8.0
27 業務用機械器具製造業	206,822	▲ 0.3	2.7	207,466	0.3	2.7
28 電子部品・デバイス・電子回路製造業	406,874	2.9	5.3	414,672	1.9	5.3
29 電気機械器具製造業	485,679	1.7	6.3	501,578	3.3	6.5
30 情報通信機械器具製造業	128,446	▲ 0.2	1.7	126,068	▲ 1.9	1.6
31 輸送用機械器具製造業	1,083,760	2.5	14.1	1,091,714	0.7	14.1
32 その他の製造業	152,854	1.2	2.0	153,055	0.1	2.0

第４表　産業中分類別　現金給与総額
（従業者４人以上の事業所）

項目 / 産業	現金給与総額					
	平成２９年			平成３０年		
	金額（百万円）	前年比（%）	構成比（%）	金額（百万円）	前年比（%）	構成比（%）
合計	34,366,213	2.1	100.0	35,393,939	3.0	100.0
09 食料品製造業	3,307,303	1.6	9.6	3,371,823	2.0	9.5
10 飲料・たばこ・飼料製造業	415,064	0.6	1.2	428,208	3.2	1.2
11 繊維工業	720,480	0.1	2.1	717,328	▲ 0.4	2.0
12 木材・木製品製造業（家具を除く）	321,087	1.4	0.9	318,039	▲ 0.9	0.9
13 家具・装備品製造業	369,074	0.9	1.1	369,757	0.2	1.0
14 パルプ・紙・紙加工品製造業	770,122	0.5	2.2	775,555	0.7	2.2
15 印刷・同関連業	1,046,071	▲ 0.1	3.0	1,029,069	▲ 1.6	2.9
16 化学工業	2,001,403	1.8	5.8	2,060,452	3.0	5.8
17 石油製品・石炭製品製造業	164,468	3.2	0.5	175,033	6.4	0.5
18 プラスチック製品製造業（別掲を除く）	1,737,497	3.4	5.1	1,812,395	4.3	5.1
19 ゴム製品製造業	510,021	0.4	1.5	537,432	5.4	1.5
20 なめし革・同製品・毛皮製造業	61,393	1.2	0.2	58,387	▲ 4.9	0.2
21 窯業・土石製品製造業	1,064,281	3.5	3.1	1,085,297	2.0	3.1
22 鉄鋼業	1,200,743	0.9	3.5	1,231,439	2.6	3.5
23 非鉄金属製造業	724,765	3.7	2.1	744,167	2.7	2.1
24 金属製品製造業	2,534,730	3.2	7.4	2,618,570	3.3	7.4
25 はん用機械器具製造業	1,686,034	1.4	4.9	1,745,210	3.5	4.9
26 生産用機械器具製造業	3,056,315	4.8	8.9	3,205,823	4.9	9.1
27 業務用機械器具製造業	1,000,522	1.1	2.9	1,012,746	1.2	2.9
28 電子部品・デバイス・電子回路製造業	2,049,377	6.0	6.0	2,140,945	4.5	6.0
29 電気機械器具製造業	2,356,930	1.4	6.9	2,486,629	5.5	7.0
30 情報通信機械器具製造業	708,409	2.1	2.1	693,982	▲ 2.0	2.0
31 輸送用機械器具製造業	5,969,954	0.4	17.4	6,181,642	3.5	17.5
32 その他の製造業	590,170	3.4	1.7	594,012	0.7	1.7

第５表　産業中分類別　原材料使用額等
（従業者４人以上の事業所）

項目 / 産業	原材料使用額等					
	平成２９年			平成３０年		
	金額（百万円）	前年比（%）	構成比（%）	金額（百万円）	前年比（%）	構成比（%）
合計	199,048,032	7.0	100.0	210,078,946	5.5	100.0
09 食料品製造業	17,642,758	2.3	8.9	18,131,771	2.8	8.6
10 飲料・たばこ・飼料製造業	3,607,069	0.0	1.8	3,908,990	8.4	1.9
11 繊維工業	2,087,336	▲ 0.8	1.0	2,114,935	1.3	1.0
12 木材・木製品製造業（家具を除く）	1,785,080	4.1	0.9	1,809,754	1.4	0.9
13 家具・装備品製造業	1,141,761	0.3	0.6	1,145,250	0.3	0.5
14 パルプ・紙・紙加工品製造業	4,639,034	3.9	2.3	4,826,304	4.0	2.3
15 印刷・同関連業	2,555,038	▲ 0.9	1.3	2,412,709	▲ 5.6	1.1
16 化学工業	15,721,102	8.5	7.9	16,886,866	7.4	8.0
17 石油製品・石炭製品製造業	9,414,592	19.0	4.7	11,399,699	21.1	5.4
18 プラスチック製品製造業（別掲を除く）	7,248,472	6.4	3.6	7,645,764	5.5	3.6
19 ゴム製品製造業	1,655,706	5.5	0.8	1,743,710	5.3	0.8
20 なめし革・同製品・毛皮製造業	216,172	1.2	0.1	204,627	▲ 5.3	0.1
21 窯業・土石製品製造業	3,961,992	6.5	2.0	4,172,824	5.3	2.0
22 鉄鋼業	13,569,639	15.5	6.8	14,679,953	8.2	7.0
23 非鉄金属製造業	7,158,983	12.1	3.6	7,735,535	8.1	3.7
24 金属製品製造業	8,359,255	6.0	4.2	8,781,638	5.1	4.2
25 はん用機械器具製造業	6,984,236	8.0	3.5	7,276,011	4.2	3.5
26 生産用機械器具製造業	12,505,923	15.4	6.3	13,662,305	9.2	6.5
27 業務用機械器具製造業	4,055,131	▲ 2.3	2.0	3,935,817	▲ 2.9	1.9
28 電子部品・デバイス・電子回路製造業	9,163,658	12.7	4.6	9,226,936	0.7	4.4
29 電気機械器具製造業	10,436,037	2.6	5.2	11,483,500	10.0	5.5
30 情報通信機械器具製造業	4,751,578	1.6	2.4	4,744,466	▲ 0.1	2.3
31 輸送用機械器具製造業	48,017,570	4.9	24.1	49,757,712	3.6	23.7
32 その他の製造業	2,369,912	7.4	1.2	2,391,868	0.9	1.1

第６表　産業中分類別　製造品出荷額等
（従業者４人以上の事業所）

項目 / 産業	製造品出荷額等					
	平成２９年			平成３０年		
	金額（百万円）	前年比（%）	構成比（%）	金額（百万円）	前年比（%）	構成比（%）
合計	319,035,840	5.6	100.0	331,354,775	3.9	100.0
09 食料品製造業	29,055,931	2.2	9.1	29,680,665	2.2	9.0
10 飲料・たばこ・飼料製造業	9,515,514	▲ 2.6	3.0	9,787,426	2.9	3.0
11 繊維工業	3,762,183	▲ 1.4	1.2	3,781,493	0.5	1.1
12 木材・木製品製造業（家具を除く）	2,717,305	2.3	0.9	2,746,695	1.1	0.8
13 家具・装備品製造業	1,956,721	▲ 0.4	0.6	1,941,570	▲ 0.8	0.6
14 パルプ・紙・紙加工品製造業	7,383,746	1.5	2.3	7,543,598	2.2	2.3
15 印刷・同関連業	5,076,374	▲ 0.6	1.6	4,806,129	▲ 5.3	1.5
16 化学工業	28,724,200	5.4	9.0	29,780,194	3.7	9.0
17 石油製品・石炭製品製造業	13,286,745	14.7	4.2	15,016,612	13.0	4.5
18 プラスチック製品製造業（別掲を除く）	12,442,948	5.8	3.9	12,952,417	4.1	3.9
19 ゴム製品製造業	3,167,969	1.8	1.0	3,325,473	5.0	1.0
20 なめし革・同製品・毛皮製造業	353,775	2.2	0.1	331,833	▲ 6.2	0.1
21 窯業・土石製品製造業	7,533,117	5.5	2.4	7,772,297	3.2	2.3
22 鉄鋼業	17,555,822	12.0	5.5	18,615,426	6.0	5.6
23 非鉄金属製造業	9,762,006	9.8	3.1	10,228,359	4.8	3.1
24 金属製品製造業	15,198,944	5.6	4.8	15,786,222	3.9	4.8
25 はん用機械器具製造業	11,779,695	5.9	3.7	12,324,880	4.6	3.7
26 生産用機械器具製造業	20,521,076	13.3	6.4	22,017,140	7.3	6.6
27 業務用機械器具製造業	6,927,107	▲ 2.8	2.2	6,866,767	▲ 0.9	2.1
28 電子部品・デバイス・電子回路製造業	15,929,532	9.6	5.0	16,175,260	1.5	4.9
29 電気機械器具製造業	17,259,380	5.3	5.4	18,750,947	8.6	5.7
30 情報通信機械器具製造業	6,706,611	▲ 0.7	2.1	6,904,920	3.0	2.1
31 輸送用機械器具製造業	68,263,488	4.8	21.4	70,015,679	2.6	21.1
32 その他の製造業	4,155,650	8.1	1.3	4,202,772	1.1	1.3

第７表　産業中分類別　付加価値額
（従業者４人以上の事業所）

項目 / 産業	付加価値額					
	平成２９年			平成３０年		
	金額（百万円）	前年比（%）	構成比（%）	金額（百万円）	前年比（%）	構成比（%）
合計	103,408,282	6.2	100.0	104,126,019	0.7	100.0
09 食料品製造業	10,026,113	2.5	9.7	10,127,664	1.0	9.7
10 飲料・たばこ・飼料製造業	2,927,130	▲ 1.7	2.8	2,871,538	▲ 1.9	2.8
11 繊維工業	1,470,814	▲ 2.1	1.4	1,468,673	▲ 0.1	1.4
12 木材・木製品製造業（家具を除く）	821,398	▲ 1.2	0.8	840,557	2.3	0.8
13 家具・装備品製造業	736,068	▲ 0.5	0.7	718,787	▲ 2.3	0.7
14 パルプ・紙・紙加工品製造業	2,295,860	▲ 1.0	2.2	2,264,257	▲ 1.4	2.2
15 印刷・同関連業	2,222,062	0.1	2.1	2,108,594	▲ 5.1	2.0
16 化学工業	11,473,439	3.7	11.1	11,520,942	0.4	11.1
17 石油製品・石炭製品製造業	1,352,005	58.8	1.3	1,262,289	▲ 6.6	1.2
18 プラスチック製品製造業（別掲を除く）	4,524,367	6.2	4.4	4,628,076	2.3	4.4
19 ゴム製品製造業	1,334,500	▲ 2.0	1.3	1,405,487	5.3	1.3
20 なめし革・同製品・毛皮製造業	125,984	4.3	0.1	115,813	▲ 8.1	0.1
21 窯業・土石製品製造業	3,177,579	7.0	3.1	3,225,890	1.5	3.1
22 鉄鋼業	3,464,201	14.0	3.4	3,366,509	▲ 2.8	3.2
23 非鉄金属製造業	2,399,084	13.0	2.3	2,158,644	▲ 10.0	2.1
24 金属製品製造業	6,064,468	6.3	5.9	6,283,566	3.6	6.0
25 はん用機械器具製造業	4,408,851	5.2	4.3	4,527,969	2.7	4.3
26 生産用機械器具製造業	7,700,684	13.9	7.4	7,966,506	3.5	7.7
27 業務用機械器具製造業	2,578,487	▲ 2.7	2.5	2,624,090	1.8	2.5
28 電子部品・デバイス・電子回路製造業	5,859,291	12.4	5.7	6,090,212	3.9	5.8
29 電気機械器具製造業	6,213,046	13.5	6.0	6,562,888	5.6	6.3
30 情報通信機械器具製造業	1,844,566	▲ 2.1	1.8	2,013,858	9.2	1.9
31 輸送用機械器具製造業	18,767,026	5.2	18.1	18,313,081	▲ 2.4	17.6
32 その他の製造業	1,621,259	10.0	1.6	1,660,128	2.4	1.6

注：従業者4～29人の事業所については粗付加価値額である。

第８表　産業中分類別　年末在庫合計額
（従業者３０人以上の事業所）

項目 / 産業	年末在庫合計額					
	平成２９年			平成３０年		
	金額（百万円）	前年末比（%）	構成比（%）	金額（百万円）	前年末比（%）	構成比（%）
合計	31,051,460	8.1	100.0	33,082,849	6.5	100.0
09 食料品製造業	1,636,297	6.8	5.3	1,736,448	6.1	5.2
10 飲料・たばこ・飼料製造業	563,722	4.8	1.8	574,964	2.0	1.7
11 繊維工業	364,495	▲ 1.7	1.2	363,623	▲ 0.2	1.1
12 木材・木製品製造業（家具を除く）	199,160	3.7	0.6	221,900	11.4	0.7
13 家具・装備品製造業	170,940	4.7	0.6	181,665	6.3	0.5
14 パルプ・紙・紙加工品製造業	556,014	6.1	1.8	597,920	7.5	1.8
15 印刷・同関連業	190,759	▲ 1.3	0.6	191,421	0.3	0.6
16 化学工業	4,098,857	4.7	13.2	4,427,838	8.0	13.4
17 石油製品・石炭製品製造業	1,073,208	15.0	3.5	1,199,870	11.8	3.6
18 プラスチック製品製造業（別掲を除く）	916,251	12.5	3.0	1,011,258	10.4	3.1
19 ゴム製品製造業	178,850	2.4	0.6	196,606	9.9	0.6
20 なめし革・同製品・毛皮製造業	31,171	10.2	0.1	27,390	▲ 12.1	0.1
21 窯業・土石製品製造業	748,648	12.2	2.4	803,703	7.4	2.4
22 鉄鋼業	2,668,865	11.0	8.6	2,854,003	6.9	8.6
23 非鉄金属製造業	1,573,363	16.0	5.1	1,518,406	▲ 3.5	4.6
24 金属製品製造業	1,125,361	8.4	3.6	1,295,936	15.2	3.9
25 はん用機械器具製造業	1,757,057	7.8	5.7	1,708,280	▲ 2.8	5.2
26 生産用機械器具製造業	3,062,290	11.3	9.9	3,383,907	10.5	10.2
27 業務用機械器具製造業	856,672	▲ 2.0	2.8	888,028	3.7	2.7
28 電子部品・デバイス・電子回路製造業	1,705,557	10.5	5.5	1,921,707	12.7	5.8
29 電気機械器具製造業	2,160,375	10.4	7.0	2,409,886	11.5	7.3
30 情報通信機械器具製造業	845,246	13.5	2.7	822,912	▲ 2.6	2.5
31 輸送用機械器具製造業	4,189,504	4.2	13.5	4,329,336	3.3	13.1
32 その他の製造業	378,796	7.1	1.2	415,843	9.8	1.3

第９表　産業中分類別　製造品年末在庫額
（従業者３０人以上の事業所）

項目 / 産業	製造品年末在庫額					
	平成２９年			平成３０年		
	金額（百万円）	前年末比（%）	構成比（%）	金額（百万円）	前年末比（%）	構成比（%）
合計	8,765,585	6.7	100.0	9,414,387	7.4	100.0
09 食料品製造業	606,633	6.1	6.9	641,522	5.8	6.8
10 飲料・たばこ・飼料製造業	206,660	▲ 1.9	2.4	218,714	5.8	2.3
11 繊維工業	177,330	▲ 1.6	2.0	170,428	▲ 3.9	1.8
12 木材・木製品製造業（家具を除く）	72,716	3.8	0.8	80,529	10.7	0.9
13 家具・装備品製造業	56,253	2.7	0.6	58,677	4.3	0.6
14 パルプ・紙・紙加工品製造業	288,360	5.5	3.3	293,724	1.9	3.1
15 印刷・同関連業	68,644	0.2	0.8	65,816	▲ 4.1	0.7
16 化学工業	1,807,482	5.5	20.6	1,914,392	5.9	20.3
17 石油製品・石炭製品製造業	316,025	26.7	3.6	354,787	12.3	3.8
18 プラスチック製品製造業（別掲を除く）	423,845	5.6	4.8	469,043	10.7	5.0
19 ゴム製品製造業	78,504	▲ 0.9	0.9	86,073	9.6	0.9
20 なめし革・同製品・毛皮製造業	12,862	8.8	0.1	11,921	▲ 7.3	0.1
21 窯業・土石製品製造業	317,432	3.5	3.6	339,306	6.9	3.6
22 鉄鋼業	638,154	12.1	7.3	701,342	9.9	7.4
23 非鉄金属製造業	273,348	7.7	3.1	300,867	10.1	3.2
24 金属製品製造業	366,393	3.5	4.2	413,984	13.0	4.4
25 はん用機械器具製造業	240,097	5.0	2.7	291,005	21.2	3.1
26 生産用機械器具製造業	643,102	5.7	7.3	691,833	7.6	7.3
27 業務用機械器具製造業	207,364	▲ 1.9	2.4	224,976	8.5	2.4
28 電子部品・デバイス・電子回路製造業	371,672	9.9	4.2	485,447	30.6	5.2
29 電気機械器具製造業	490,972	11.5	5.6	523,468	6.6	5.6
30 情報通信機械器具製造業	158,475	5.9	1.8	162,184	2.3	1.7
31 輸送用機械器具製造業	820,647	8.7	9.4	791,512	▲ 3.6	8.4
32 その他の製造業	122,616	3.1	1.4	122,838	0.2	1.3

第１０表　産業中分類別　半製品・仕掛品年末価額
（従業者３０人以上の事業所）

項目 / 産業	半製品・仕掛品年末価額					
	平成２９年			平成３０年		
	金額（百万円）	前年末比（%）	構成比（%）	金額（百万円）	前年末比（%）	構成比（%）
合計	12,911,911	8.2	100.0	13,496,723	4.5	100.0
09 食料品製造業	214,661	5.0	1.7	223,627	4.2	1.7
10 飲料・たばこ・飼料製造業	202,379	16.2	1.6	196,692	▲ 2.8	1.5
11 繊維工業	77,640	▲ 0.3	0.6	78,308	0.9	0.6
12 木材・木製品製造業（家具を除く）	42,174	5.2	0.3	45,794	8.6	0.3
13 家具・装備品製造業	45,516	13.4	0.4	49,352	8.4	0.4
14 パルプ・紙・紙加工品製造業	76,142	3.1	0.6	83,521	9.7	0.6
15 印刷・同関連業	70,811	▲ 1.5	0.5	71,493	1.0	0.5
16 化学工業	953,224	▲ 2.2	7.4	1,042,264	9.3	7.7
17 石油製品・石炭製品製造業	307,945	9.9	2.4	372,033	20.8	2.8
18 プラスチック製品製造業（別掲を除く）	215,579	15.4	1.7	234,814	8.9	1.7
19 ゴム製品製造業	45,901	0.3	0.4	51,812	12.9	0.4
20 なめし革・同製品・毛皮製造業	6,937	14.3	0.1	4,931	▲ 28.9	0.0
21 窯業・土石製品製造業	226,152	15.2	1.8	251,254	11.1	1.9
22 鉄鋼業	891,306	12.6	6.9	972,232	9.1	7.2
23 非鉄金属製造業	767,085	19.4	5.9	703,390	▲ 8.3	5.2
24 金属製品製造業	445,418	9.4	3.4	526,802	18.3	3.9
25 はん用機械器具製造業	1,156,776	9.8	9.0	1,011,623	▲ 12.5	7.5
26 生産用機械器具製造業	1,819,268	12.0	14.1	1,975,516	8.6	14.6
27 業務用機械器具製造業	356,896	▲ 0.8	2.8	347,256	▲ 2.7	2.6
28 電子部品・デバイス・電子回路製造業	837,299	10.9	6.5	893,669	6.7	6.6
29 電気機械器具製造業	1,095,197	10.0	8.5	1,219,842	11.4	9.0
30 情報通信機械器具製造業	425,752	13.6	3.3	412,985	▲ 3.0	3.1
31 輸送用機械器具製造業	2,502,959	2.8	19.4	2,593,970	3.6	19.2
32 その他の製造業	128,894	4.1	1.0	133,544	3.6	1.0

第１１表　産業中分類別　原材料・燃料年末在庫額
（従業者３０人以上の事業所）

項目 / 産業	原材料・燃料年末在庫額					
	平成２９年			平成３０年		
	金額（百万円）	前年末比（%）	構成比（%）	金額（百万円）	前年末比（%）	構成比（%）
合計	9,373,963	9.4	100.0	10,171,739	8.5	100.0
09 食料品製造業	815,003	7.9	8.7	871,299	6.9	8.6
10 飲料・たばこ・飼料製造業	154,684	1.1	1.7	159,559	3.2	1.6
11 繊維工業	109,526	▲ 3.0	1.2	114,888	4.9	1.1
12 木材・木製品製造業（家具を除く）	84,271	2.9	0.9	95,577	13.4	0.9
13 家具・装備品製造業	69,171	1.2	0.7	73,636	6.5	0.7
14 パルプ・紙・紙加工品製造業	191,513	8.3	2.0	220,675	15.2	2.2
15 印刷・同関連業	51,304	▲ 2.9	0.5	54,112	5.5	0.5
16 化学工業	1,338,151	8.9	14.3	1,471,183	9.9	14.5
17 石油製品・石炭製品製造業	449,238	11.4	4.8	473,050	5.3	4.7
18 プラスチック製品製造業（別掲を除く）	276,827	22.4	3.0	307,402	11.0	3.0
19 ゴム製品製造業	54,444	9.5	0.6	58,720	7.9	0.6
20 なめし革・同製品・毛皮製造業	11,373	9.3	0.1	10,538	▲ 7.3	0.1
21 窯業・土石製品製造業	205,064	25.0	2.2	213,144	3.9	2.1
22 鉄鋼業	1,139,405	9.3	12.2	1,180,429	3.6	11.6
23 非鉄金属製造業	532,930	15.8	5.7	514,149	▲ 3.5	5.1
24 金属製品製造業	313,550	13.0	3.3	355,150	13.3	3.5
25 はん用機械器具製造業	360,184	3.8	3.8	405,652	12.6	4.0
26 生産用機械器具製造業	599,920	15.6	6.4	716,558	19.4	7.0
27 業務用機械器具製造業	292,413	▲ 3.3	3.1	315,795	8.0	3.1
28 電子部品・デバイス・電子回路製造業	496,586	10.3	5.3	542,592	9.3	5.3
29 電気機械器具製造業	574,206	10.1	6.1	666,576	16.1	6.6
30 情報通信機械器具製造業	261,019	18.5	2.8	247,742	▲ 5.1	2.4
31 輸送用機械器具製造業	865,897	4.1	9.2	943,854	9.0	9.3
32 その他の製造業	127,285	14.8	1.4	159,461	25.3	1.6

第１２表　産業中分類別　有形固定資産投資総額
（従業者３０人以上の事業所）

項目 / 産業	有形固定資産投資総額					
	平成２９年			平成３０年		
	金額（百万円）	前年比（%）	構成比（%）	金額（百万円）	前年比（%）	構成比（%）
合計	12,348,513	2.4	100.0	13,825,292	12.0	100.0
09 食料品製造業	1,031,938	6.4	8.4	1,077,575	4.4	7.8
10 飲料・たばこ・飼料製造業	244,040	12.6	2.0	238,240	▲ 2.4	1.7
11 繊維工業	111,984	▲ 5.4	0.9	113,458	1.3	0.8
12 木材・木製品製造業（家具を除く）	49,426	▲ 37.1	0.4	61,517	24.5	0.4
13 家具・装備品製造業	53,644	16.3	0.4	56,276	4.9	0.4
14 パルプ・紙・紙加工品製造業	289,348	▲ 11.6	2.3	326,561	12.9	2.4
15 印刷・同関連業	149,762	▲ 6.6	1.2	175,436	17.1	1.3
16 化学工業	1,286,032	▲ 7.1	10.4	1,477,286	14.9	10.7
17 石油製品・石炭製品製造業	129,389	▲ 32.8	1.0	190,556	47.3	1.4
18 プラスチック製品製造業（別掲を除く）	595,506	10.9	4.8	657,093	10.3	4.8
19 ゴム製品製造業	147,882	8.0	1.2	164,804	11.4	1.2
20 なめし革・同製品・毛皮製造業	4,450	▲ 14.6	0.0	3,156	▲ 29.1	0.0
21 窯業・土石製品製造業	358,937	27.3	2.9	404,872	12.8	2.9
22 鉄鋼業	892,108	8.0	7.2	1,045,152	17.2	7.6
23 非鉄金属製造業	547,753	54.5	4.4	529,124	▲ 3.4	3.8
24 金属製品製造業	511,260	▲ 2.3	4.1	592,738	15.9	4.3
25 はん用機械器具製造業	458,555	1.2	3.7	460,678	0.5	3.3
26 生産用機械器具製造業	693,541	8.6	5.6	849,999	22.6	6.1
27 業務用機械器具製造業	211,898	1.2	1.7	187,783	▲ 11.4	1.4
28 電子部品・デバイス・電子回路製造業	1,287,991	1.0	10.4	1,924,845	49.4	13.9
29 電気機械器具製造業	757,873	19.2	6.1	637,868	▲ 15.8	4.6
30 情報通信機械器具製造業	127,806	▲ 13.7	1.0	149,710	17.1	1.1
31 輸送用機械器具製造業	2,295,458	▲ 4.9	18.6	2,383,015	3.8	17.2
32 その他の製造業	111,931	▲ 10.1	0.9	117,550	5.0	0.9

第１３表　従業者規模別　事業所数
（従業者４人以上の事業所）

従業者規模	事業所数					
	平成３０年			令和元年		
	実数	前年比（%）	構成比（%）	実数	前年比（%）	構成比（%）
合計	188,249	▲ 1.6	100.0	184,839	▲ 1.8	100.0
４人～９人	68,892	▲ 4.3	36.6	66,042	▲ 4.1	35.7
１０人～１９人	48,651	▲ 1.3	25.8	47,898	▲ 1.5	25.9
２０人～２９人	25,276	▲ 0.7	13.4	25,008	▲ 1.1	13.5
３０人～４９人	16,230	2.1	8.6	16,310	0.5	8.8
５０人～９９人	15,165	1.1	8.1	15,269	0.7	8.3
１００人～１９９人	8,080	2.2	4.3	8,204	1.5	4.4
２００人～２９９人	2,459	2.9	1.3	2,567	4.4	1.4
３００人～４９９人	1,895	2.0	1.0	1,913	0.9	1.0
５００人～９９９人	1,090	3.0	0.6	1,120	2.8	0.6
１０００人以上	511	4.9	0.3	508	▲ 0.6	0.3

第１４表　従業者規模別　従業者数
（従業者４人以上の事業所）

従業者規模	従業者数					
	平成３０年			令和元年		
	実数（人）	前年比（%）	構成比（%）	実数（人）	前年比（%）	構成比（%）
合計	7,697,321	1.7	100.0	7,763,431	0.9	100.0
４人～９人	429,995	▲ 3.9	5.6	413,497	▲ 3.8	5.3
１０人～１９人	666,293	▲ 1.2	8.7	656,287	▲ 1.5	8.5
２０人～２９人	619,455	▲ 0.6	8.0	613,359	▲ 1.0	7.9
３０人～４９人	634,218	2.2	8.2	637,682	0.5	8.2
５０人～９９人	1,055,347	1.2	13.7	1,063,370	0.8	13.7
１００人～１９９人	1,115,276	2.2	14.5	1,129,365	1.3	14.5
２００人～２９９人	596,476	2.7	7.7	623,710	4.6	8.0
３００人～４９９人	720,261	1.9	9.4	729,025	1.2	9.4
５００人～９９９人	744,827	2.7	9.7	766,600	2.9	9.9
１０００人以上	1,115,173	5.3	14.5	1,130,536	1.4	14.6

第１５表　従業者規模別　現金給与総額
（従業者４人以上の事業所）

従業者規模	現金給与総額					
	平成２９年			平成３０年		
	金額（百万円）	前年比（%）	構成比（%）	金額（百万円）	前年比（%）	構成比（%）
合計	34,366,213	2.1	100.0	35,393,939	3.0	100.0
４人～９人	1,284,997	▲ 2.1	3.7	1,259,417	▲ 2.0	3.6
１０人～１９人	2,216,705	▲ 0.1	6.5	2,226,183	0.4	6.3
２０人～２９人	2,205,990	1.1	6.4	2,216,144	0.5	6.3
３０人～４９人	2,416,545	2.9	7.0	2,481,781	2.7	7.0
５０人～９９人	4,204,777	2.7	12.2	4,288,191	2.0	12.1
１００人～１９９人	4,772,458	2.6	13.9	4,909,176	2.9	13.9
２００人～２９９人	2,744,848	2.7	8.0	2,886,282	5.2	8.2
３００人～４９９人	3,491,192	1.8	10.2	3,570,334	2.3	10.1
５００人～９９９人	4,003,032	3.0	11.6	4,194,370	4.8	11.9
１０００人以上	7,025,667	2.3	20.4	7,362,062	4.8	20.8

第１６表　従業者規模別　原材料使用額等
（従業者４人以上の事業所）

従業者規模	原材料使用額等					
	平成２９年			平成３０年		
	金額（百万円）	前年比（%）	構成比（%）	金額（百万円）	前年比（%）	構成比（%）
合計	199,048,032	7.0	100.0	210,078,946	5.5	100.0
４人～９人	3,093,477	▲ 0.9	1.6	3,029,343	▲ 2.1	1.4
１０人～１９人	6,681,663	2.7	3.4	6,770,431	1.3	3.2
２０人～２９人	7,908,687	3.8	4.0	7,990,552	1.0	3.8
３０人～４９人	9,851,411	6.4	4.9	10,398,967	5.6	5.0
５０人～９９人	19,541,659	4.7	9.8	20,866,571	6.8	9.9
１００人～１９９人	24,583,783	6.6	12.4	25,479,691	3.6	12.1
２００人～２９９人	16,064,238	6.2	8.1	16,593,563	3.3	7.9
３００人～４９９人	25,445,417	11.6	12.8	26,935,460	5.9	12.8
５００人～９９９人	25,036,984	5.6	12.6	28,077,305	12.1	13.4
１０００人以上	60,840,713	8.4	30.6	63,937,063	5.1	30.4

第１７表　従業者規模別　製造品出荷額等
（従業者４人以上の事業所）

従業者規模	製造品出荷額等					
	平成２９年			平成３０年		
	金額（百万円）	前年比（%）	構成比（%）	金額（百万円）	前年比（%）	構成比（%）
合計	319,035,840	5.6	100.0	331,354,775	3.9	100.0
４人～９人	6,027,101	▲ 1.6	1.9	5,895,618	▲ 2.2	1.8
１０人～１９人	12,151,286	1.6	3.8	12,334,060	1.5	3.7
２０人～２９人	13,782,484	2.9	4.3	13,772,240	▲ 0.1	4.2
３０人～４９人	16,381,455	5.4	5.1	17,129,505	4.6	5.2
５０人～９９人	32,804,680	2.9	10.3	34,413,601	4.9	10.4
１００人～１９９人	41,696,812	4.5	13.1	42,747,090	2.5	12.9
２００人～２９９人	27,031,981	5.4	8.5	27,720,959	2.5	8.4
３００人～４９９人	41,860,311	9.2	13.1	43,188,026	3.2	13.0
５００人～９９９人	39,780,049	4.9	12.5	42,945,226	8.0	13.0
１０００人以上	87,519,682	7.4	27.4	91,208,449	4.2	27.5

第１８表　従業者規模別　付加価値額
（従業者４人以上の事業所）

従業者規模	付加価値額					
	平成２９年			平成３０年		
	金額（百万円）	前年比（%）	構成比（%）	金額（百万円）	前年比（%）	構成比（%）
合計	103,408,282	6.2	100.0	104,126,019	0.7	100.0
４人～９人	2,713,161	▲ 2.4	2.6	2,649,768	▲ 2.3	2.5
１０人～１９人	5,052,351	0.3	4.9	5,143,036	1.8	4.9
２０人～２９人	5,413,330	1.3	5.2	5,335,591	▲ 1.4	5.1
３０人～４９人	5,663,635	5.5	5.5	5,864,305	3.5	5.6
５０人～９９人	11,405,570	2.0	11.0	11,630,637	2.0	11.2
１００人～１９９人	14,479,359	4.4	14.0	14,606,299	0.9	14.0
２００人～２９９人	8,986,477	6.6	8.7	9,195,830	2.3	8.8
３００人～４９９人	12,389,538	8.9	12.0	12,293,026	▲ 0.8	11.8
５００人～９９９人	12,622,572	10.4	12.2	12,629,345	0.1	12.1
１０００人以上	24,682,288	9.7	23.9	24,778,183	0.4	23.8

第１９表　従業者規模別　有形固定資産投資総額
（従業者３０人以上の事業所）

従業者規模	有形固定資産投資総額					
	平成２９年			平成３０年		
	金額（百万円）	前年比（%）	構成比（%）	金額（百万円）	前年比（%）	構成比（%）
合計	12,348,513	2.4	100.0	13,825,292	12.0	100.0
３０人～４９人	652,053	1.6	5.3	744,919	14.2	5.4
５０人～９９人	1,343,273	0.0	10.9	1,405,892	4.7	10.2
１００人～１９９人	1,862,560	▲ 1.0	15.1	1,933,565	3.8	14.0
２００人～２９９人	1,140,896	▲ 0.2	9.2	1,319,076	15.6	9.5
３００人～４９９人	1,633,491	▲ 7.1	13.2	1,719,987	5.3	12.4
５００人～９９９人	1,819,978	5.5	14.7	2,024,668	11.2	14.6
１０００人以上	3,896,262	9.2	31.6	4,677,186	20.0	33.8

第２０表　都道府県別　事業所数
（従業者４人以上の事業所）

都道府県	事業所数					
	平成３０年			令和元年		
	実　数	前年比（%）	構成比（%）	実　数	前年比（%）	構成比（%）
合　計	188,249	▲ 1.6	100.0	184,839	▲ 1.8	100.0
01 北海道	5,080	▲ 2.1	2.7	5,060	▲ 0.4	2.7
02 青　森	1,368	▲ 1.3	0.7	1,375	0.5	0.7
03 岩　手	2,087	0.3	1.1	2,085	▲ 0.1	1.1
04 宮　城	2,629	0.4	1.4	2,576	▲ 2.0	1.4
05 秋　田	1,758	▲ 2.3	0.9	1,709	▲ 2.8	0.9
06 山　形	2,482	▲ 0.6	1.3	2,436	▲ 1.9	1.3
07 福　島	3,559	▲ 1.7	1.9	3,515	▲ 1.2	1.9
08 茨　城	5,043	▲ 2.2	2.7	5,054	0.2	2.7
09 栃　木	4,210	▲ 0.2	2.2	4,140	▲ 1.7	2.2
10 群　馬	4,763	▲ 0.6	2.5	4,622	▲ 3.0	2.5
11 埼　玉	10,902	▲ 0.7	5.8	10,777	▲ 1.1	5.8
12 千　葉	4,774	▲ 0.9	2.5	4,845	1.5	2.6
13 東　京	10,322	▲ 4.3	5.5	9,855	▲ 4.5	5.3
14 神奈川	7,604	▲ 1.2	4.0	7,336	▲ 3.5	4.0
15 新　潟	5,312	▲ 0.5	2.8	5,227	▲ 1.6	2.8
16 富　山	2,700	▲ 0.6	1.4	2,713	0.5	1.5
17 石　川	2,858	▲ 0.1	1.5	2,794	▲ 2.2	1.5
18 福　井	2,124	▲ 1.7	1.1	2,088	▲ 1.7	1.1
19 山　梨	1,738	▲ 1.5	0.9	1,692	▲ 2.6	0.9
20 長　野	4,932	▲ 1.2	2.6	4,820	▲ 2.3	2.6
21 岐　阜	5,621	▲ 1.7	3.0	5,481	▲ 2.5	3.0
22 静　岡	9,138	▲ 1.7	4.9	8,988	▲ 1.6	4.9
23 愛　知	15,576	▲ 1.9	8.3	15,289	▲ 1.8	8.3
24 三　重	3,447	▲ 1.5	1.8	3,398	▲ 1.4	1.8
25 滋　賀	2,691	1.4	1.4	2,649	▲ 1.6	1.4
26 京　都	4,215	▲ 4.2	2.2	4,113	▲ 2.4	2.2
27 大　阪	15,784	▲ 1.3	8.4	15,479	▲ 1.9	8.4
28 兵　庫	7,798	▲ 2.5	4.1	7,603	▲ 2.5	4.1
29 奈　良	1,881	▲ 2.2	1.0	1,832	▲ 2.6	1.0
30 和歌山	1,699	▲ 2.1	0.9	1,650	▲ 2.9	0.9
31 鳥　取	825	0.6	0.4	833	1.0	0.5
32 島　根	1,122	▲ 1.6	0.6	1,128	0.5	0.6
33 岡　山	3,186	▲ 2.6	1.7	3,155	▲ 1.0	1.7
34 広　島	4,802	▲ 2.4	2.6	4,681	▲ 2.5	2.5
35 山　口	1,709	▲ 1.5	0.9	1,701	▲ 0.5	0.9
36 徳　島	1,137	▲ 0.8	0.6	1,089	▲ 4.2	0.6
37 香　川	1,847	▲ 2.3	1.0	1,820	▲ 1.5	1.0
38 愛　媛	2,152	▲ 1.7	1.1	2,077	▲ 3.5	1.1
39 高　知	1,146	▲ 0.9	0.6	1,124	▲ 1.9	0.6
40 福　岡	5,219	▲ 2.4	2.8	5,157	▲ 1.2	2.8
41 佐　賀	1,326	▲ 1.8	0.7	1,310	▲ 1.2	0.7
42 長　崎	1,638	▲ 2.3	0.9	1,640	0.1	0.9
43 熊　本	2,022	▲ 0.7	1.1	1,989	▲ 1.6	1.1
44 大　分	1,459	▲ 0.9	0.8	1,403	▲ 3.8	0.8
45 宮　崎	1,411	▲ 0.9	0.7	1,396	▲ 1.1	0.8
46 鹿児島	2,035	▲ 2.8	1.1	2,022	▲ 0.6	1.1
47 沖　縄	1,118	0.2	0.6	1,113	▲ 0.4	0.6

第２１表　都道府県別　従業者数
（従業者４人以上の事業所）

都道府県	従業者数					
	平成３０年			令和元年		
	実数（人）	前年比（%）	構成比（%）	実数（人）	前年比（%）	構成比（%）
合計	7,697,321	1.7	100.0	7,763,431	0.9	100.0
01 北海道	167,634	▲ 0.1	2.2	170,217	1.5	2.2
02 青森	56,739	▲ 0.9	0.7	57,552	1.4	0.7
03 岩手	86,662	1.6	1.1	87,914	1.4	1.1
04 宮城	117,177	2.3	1.5	118,476	1.1	1.5
05 秋田	63,009	2.1	0.8	62,493	▲ 0.8	0.8
06 山形	101,074	2.1	1.3	100,931	▲ 0.1	1.3
07 福島	158,584	2.3	2.1	160,506	1.2	2.1
08 茨城	271,055	3.1	3.5	273,333	0.8	3.5
09 栃木	206,152	2.3	2.7	206,119	0.0	2.7
10 群馬	211,738	3.2	2.8	211,386	▲ 0.2	2.7
11 埼玉	396,691	3.3	5.2	396,827	0.0	5.1
12 千葉	207,400	2.3	2.7	211,554	2.0	2.7
13 東京	251,310	▲ 0.4	3.3	245,456	▲ 2.3	3.2
14 神奈川	359,025	2.4	4.7	355,613	▲ 1.0	4.6
15 新潟	187,330	1.3	2.4	189,580	1.2	2.4
16 富山	124,909	0.5	1.6	127,353	2.0	1.6
17 石川	104,419	2.4	1.4	104,943	0.5	1.4
18 福井	73,300	0.5	1.0	74,082	1.1	1.0
19 山梨	73,146	2.7	1.0	72,068	▲ 1.5	0.9
20 長野	202,731	1.9	2.6	204,708	1.0	2.6
21 岐阜	201,329	1.3	2.6	203,981	1.3	2.6
22 静岡	405,154	1.7	5.3	412,996	1.9	5.3
23 愛知	846,075	2.2	11.0	861,880	1.9	11.1
24 三重	200,475	1.6	2.6	204,829	2.2	2.6
25 滋賀	158,175	1.9	2.1	161,755	2.3	2.1
26 京都	144,940	0.7	1.9	144,761	▲ 0.1	1.9
27 大阪	443,034	1.6	5.8	446,219	0.7	5.7
28 兵庫	361,956	1.5	4.7	363,448	0.4	4.7
29 奈良	61,556	▲ 1.1	0.8	61,981	0.7	0.8
30 和歌山	53,037	1.1	0.7	52,803	▲ 0.4	0.7
31 鳥取	33,874	3.5	0.4	33,917	0.1	0.4
32 島根	41,542	2.5	0.5	42,320	1.9	0.5
33 岡山	145,720	0.7	1.9	150,208	3.1	1.9
34 広島	216,899	0.8	2.8	219,888	1.4	2.8
35 山口	93,054	0.7	1.2	96,448	3.6	1.2
36 徳島	47,398	0.5	0.6	47,182	▲ 0.5	0.6
37 香川	69,578	▲ 0.1	0.9	70,110	0.8	0.9
38 愛媛	77,264	0.6	1.0	76,600	▲ 0.9	1.0
39 高知	26,069	1.4	0.3	25,548	▲ 2.0	0.3
40 福岡	219,552	1.6	2.9	222,165	1.2	2.9
41 佐賀	61,207	1.0	0.8	61,397	0.3	0.8
42 長崎	57,358	▲ 2.2	0.7	56,145	▲ 2.1	0.7
43 熊本	92,874	1.4	1.2	95,231	2.5	1.2
44 大分	66,570	1.0	0.9	66,265	▲ 0.5	0.9
45 宮崎	56,066	0.8	0.7	56,232	0.3	0.7
46 鹿児島	70,438	1.1	0.9	71,329	1.3	0.9
47 沖縄	26,042	5.2	0.3	26,682	2.5	0.3

第２２表　都道府県別　製造品出荷額等
（従業者４人以上の事業所）

都道府県	製造品出荷額等					
	平成２９年			平成３０年		
	金　額（百万円）	前年比（%）	構成比（%）	金　額（百万円）	前年比（%）	構成比（%）
合　計	319,035,840	5.6	100.0	331,354,775	3.9	100.0
01 北海道	6,130,693	1.2	1.9	6,323,071	3.1	1.9
02 青　森	1,912,133	5.8	0.6	1,777,493	▲ 7.0	0.5
03 岩　手	2,525,650	6.5	0.8	2,725,791	7.9	0.8
04 宮　城	4,469,649	8.7	1.4	4,684,118	4.8	1.4
05 秋　田	1,375,450	11.3	0.4	1,334,678	▲ 3.0	0.4
06 山　形	2,898,660	8.8	0.9	2,862,387	▲ 1.3	0.9
07 福　島	5,120,375	2.9	1.6	5,230,799	2.2	1.6
08 茨　城	12,279,488	9.6	3.8	13,029,811	6.1	3.9
09 栃　木	9,233,280	3.2	2.9	9,191,534	▲ 0.5	2.8
10 群　馬	9,029,035	3.8	2.8	9,088,015	0.7	2.7
11 埼　玉	13,507,456	6.5	4.2	14,099,707	4.4	4.3
12 千　葉	12,126,270	6.4	3.8	13,113,303	8.1	4.0
13 東　京	7,628,318	▲ 2.0	2.4	7,560,647	▲ 0.9	2.3
14 神奈川	17,956,427	10.2	5.6	18,428,878	2.6	5.6
15 新　潟	4,865,827	3.7	1.5	5,077,168	4.3	1.5
16 富　山	3,863,544	5.1	1.2	4,029,569	4.3	1.2
17 石　川	3,020,576	6.5	0.9	3,136,918	3.9	0.9
18 福　井	2,106,160	3.1	0.7	2,244,941	6.6	0.7
19 山　梨	2,532,665	12.5	0.8	2,584,202	2.0	0.8
20 長　野	6,168,135	5.8	1.9	6,454,877	4.6	1.9
21 岐　阜	5,627,149	4.5	1.8	5,879,007	4.5	1.8
22 静　岡	16,787,113	4.1	5.3	17,518,700	4.4	5.3
23 愛　知	46,968,055	4.6	14.7	48,643,534	3.6	14.7
24 三　重	10,503,438	6.1	3.3	11,184,451	6.5	3.4
25 滋　賀	7,793,596	6.8	2.4	8,068,521	3.5	2.4
26 京　都	5,735,817	5.3	1.8	5,903,855	2.9	1.8
27 大　阪	16,995,712	7.4	5.3	17,529,438	3.1	5.3
28 兵　庫	15,665,881	3.7	4.9	16,486,978	5.2	5.0
29 奈　良	2,091,690	15.0	0.7	2,173,174	3.9	0.7
30 和歌山	2,664,674	2.0	0.8	2,720,167	2.1	0.8
31 鳥　取	803,989	9.3	0.3	804,958	0.1	0.2
32 島　根	1,172,090	6.9	0.4	1,271,490	8.5	0.4
33 岡　山	7,603,182	7.2	2.4	8,359,134	9.9	2.5
34 広　島	10,040,407	1.0	3.1	10,024,903	▲ 0.2	3.0
35 山　口	6,109,748	8.9	1.9	6,700,282	9.7	2.0
36 徳　島	1,780,840	4.7	0.6	1,853,134	4.1	0.6
37 香　川	2,576,333	4.6	0.8	2,761,936	7.2	0.8
38 愛　媛	4,178,495	9.5	1.3	4,264,004	2.0	1.3
39 高　知	580,975	2.3	0.2	594,417	2.3	0.2
40 福　岡	9,738,415	5.3	3.1	10,225,524	5.0	3.1
41 佐　賀	1,865,551	4.2	0.6	2,056,823	10.3	0.6
42 長　崎	1,829,520	5.2	0.6	1,788,935	▲ 2.2	0.5
43 熊　本	2,839,232	6.2	0.9	2,846,144	0.2	0.9
44 大　分	4,094,974	10.8	1.3	4,438,834	8.4	1.3
45 宮　崎	1,691,666	4.6	0.5	1,713,999	1.3	0.5
46 鹿児島	2,067,643	5.6	0.6	2,069,148	0.1	0.6
47 沖　縄	479,865	7.0	0.2	495,376	3.2	0.1

第２３表　都道府県別　付加価値額
（従業者４人以上の事業所）

都道府県	付加価値額					
	平成２９年			平成３０年		
	金　額（百万円）	前年比（%）	構成比（%）	金　額（百万円）	前年比（%）	構成比（%）
合　　計	103,408,282	6.2	100.0	104,126,019	0.7	100.0
01 北海道	1,622,337	▲ 2.2	1.6	1,691,389	4.3	1.6
02 青　森	639,704	▲ 2.0	0.6	551,268	▲ 13.8	0.5
03 岩　手	757,934	12.9	0.7	801,832	5.8	0.8
04 宮　城	1,427,060	12.0	1.4	1,471,958	3.1	1.4
05 秋　田	577,219	21.2	0.6	502,283	▲ 13.0	0.5
06 山　形	1,121,216	20.6	1.1	1,058,323	▲ 5.6	1.0
07 福　島	1,741,294	6.2	1.7	1,747,657	0.4	1.7
08 茨　城	4,363,123	19.4	4.2	4,489,909	2.9	4.3
09 栃　木	3,100,827	5.0	3.0	3,090,278	▲ 0.3	3.0
10 群　馬	3,175,587	5.7	3.1	3,097,748	▲ 2.5	3.0
11 埼　玉	4,787,925	8.4	4.6	4,812,630	0.5	4.6
12 千　葉	3,211,912	11.0	3.1	3,156,752	▲ 1.7	3.0
13 東　京	3,214,457	▲ 2.7	3.1	3,070,758	▲ 4.5	2.9
14 神奈川	5,310,488	8.4	5.1	5,306,630	▲ 0.1	5.1
15 新　潟	1,847,742	2.7	1.8	1,903,813	3.0	1.8
16 富　山	1,360,646	5.2	1.3	1,445,391	6.2	1.4
17 石　川	1,048,629	1.7	1.0	1,128,110	7.6	1.1
18 福　井	747,383	1.7	0.7	787,047	5.3	0.8
19 山　梨	964,169	11.1	0.9	1,029,471	6.8	1.0
20 長　野	2,190,597	6.8	2.1	2,290,530	4.6	2.2
21 岐　阜	1,977,666	1.0	1.9	2,101,772	6.3	2.0
22 静　岡	5,976,818	5.2	5.8	6,110,316	2.2	5.9
23 愛　知	13,641,585	5.1	13.2	13,617,931	▲ 0.2	13.1
24 三　重	3,407,734	10.5	3.3	3,522,269	3.4	3.4
25 滋　賀	2,832,622	4.8	2.7	2,886,145	1.9	2.8
26 京　都	2,198,449	9.0	2.1	2,283,592	3.9	2.2
27 大　阪	5,674,421	8.5	5.5	5,582,060	▲ 1.6	5.4
28 兵　庫	4,977,699	2.0	4.8	5,089,872	2.3	4.9
29 奈　良	682,633	4.6	0.7	704,895	3.3	0.7
30 和歌山	762,407	▲ 10.2	0.7	848,271	11.3	0.8
31 鳥　取	255,349	8.2	0.2	244,026	▲ 4.4	0.2
32 島　根	403,183	6.0	0.4	440,738	9.3	0.4
33 岡　山	1,958,613	7.9	1.9	1,951,063	▲ 0.4	1.9
34 広　島	3,178,011	▲ 0.7	3.1	2,923,822	▲ 8.0	2.8
35 山　口	1,925,074	8.4	1.9	1,939,568	0.8	1.9
36 徳　島	821,792	8.2	0.8	833,105	1.4	0.8
37 香　川	812,827	10.0	0.8	807,504	▲ 0.7	0.8
38 愛　媛	1,094,226	5.7	1.1	1,024,966	▲ 6.3	1.0
39 高　知	201,921	6.0	0.2	209,975	4.0	0.2
40 福　岡	2,571,632	5.4	2.5	2,603,848	1.3	2.5
41 佐　賀	684,336	5.9	0.7	772,017	12.8	0.7
42 長　崎	617,818	▲ 7.1	0.6	669,374	8.3	0.6
43 熊　本	1,069,839	3.7	1.0	1,007,514	▲ 5.8	1.0
44 大　分	955,269	15.8	0.9	1,020,670	6.8	1.0
45 宮　崎	593,359	8.7	0.6	610,450	2.9	0.6
46 鹿児島	750,608	14.2	0.7	713,518	▲ 4.9	0.7
47 沖　縄	172,140	5.6	0.2	172,961	0.5	0.2

注：従業者4～29人の事業所については粗付加価値額である。

第２４表　製造品出荷額等の都道府県別順位及び主要産業の概況
（従業者４人以上の事業所）

都道府県	金額（億円）	順位 29年	順位 30年	構成比（%）	1 産業	1 構成比	2 産業	2 構成比	3 産業	3 構成比
全国	3,313,548	－	－	100.0	輸送用機械	21.1	化学	9.0	食料品	9.0
01 北海道	63,231	18	19	1.9	食料品	34.9	石油石炭	16.7	鉄鋼	6.6
02 青森	17,775	38	41	0.5	食料品	21.5	電子部品	16.7	非鉄金属	13.6
03 岩手	27,258	34	32	0.8	輸送用機械	25.0	食料品	14.2	生産用機械	10.7
04 宮城	46,841	24	24	1.4	食料品	14.3	石油石炭	12.4	輸送用機械	11.6
05 秋田	13,347	43	43	0.4	電子部品	29.4	生産用機械	9.4	食料品	8.4
06 山形	28,624	29	29	0.9	電子部品	16.5	食料品	11.5	情報通信	10.4
07 福島	52,308	22	22	1.6	情報通信	10.6	化学	10.1	輸送用機械	10.0
08 茨城	130,298	7	8	3.9	化学	12.9	食料品	11.2	生産用機械	10.1
09 栃木	91,915	12	12	2.8	輸送用機械	15.6	電気機械	11.0	飲料	10.4
10 群馬	90,880	13	13	2.7	輸送用機械	38.8	食料品	9.2	化学	7.8
11 埼玉	140,997	6	6	4.3	輸送用機械	19.1	食料品	14.2	化学	12.3
12 千葉	131,133	8	7	4.0	石油石炭	23.8	化学	17.9	鉄鋼	13.3
13 東京	75,606	15	16	2.3	輸送用機械	19.6	電気機械	10.4	印刷	9.7
14 神奈川	184,289	2	2	5.6	輸送用機械	22.6	石油石炭	12.7	化学	10.8
15 新潟	50,772	23	23	1.5	食料品	16.0	化学	12.9	金属製品	10.8
16 富山	40,296	27	27	1.2	化学	18.5	生産用機械	14.2	金属製品	10.3
17 石川	31,369	28	28	0.9	生産用機械	26.7	電子部品	13.2	繊維	6.3
18 福井	22,449	35	35	0.7	電子部品	15.0	化学	11.1	繊維	10.8
19 山梨	25,842	33	34	0.8	生産用機械	35.4	電子部品	9.5	食料品	8.0
20 長野	64,549	17	18	1.9	情報通信	17.3	電子部品	12.4	生産用機械	11.6
21 岐阜	58,790	21	21	1.8	輸送用機械	19.0	生産用機械	9.6	プラ製品	8.4
22 静岡	175,187	4	4	5.3	輸送用機械	25.6	電気機械	14.0	化学	10.8
23 愛知	486,435	1	1	14.7	輸送用機械	55.4	電気機械	6.0	鉄鋼	5.1
24 三重	111,845	9	9	3.4	輸送用機械	22.6	電子部品	18.8	化学	11.4
25 滋賀	80,685	14	15	2.4	化学	13.0	輸送用機械	12.7	電気機械	10.1
26 京都	59,039	20	20	1.8	飲料	15.7	食料品	9.4	その他	8.8
27 大阪	175,294	3	3	5.3	化学	10.7	金属製品	9.3	生産用機械	9.1
28 兵庫	164,870	5	5	5.0	化学	13.5	鉄鋼	11.6	輸送用機械	10.4
29 奈良	21,732	36	36	0.7	電子部品	13.7	食料品	11.6	輸送用機械	8.9
30 和歌山	27,202	31	33	0.8	石油石炭	21.5	鉄鋼	20.6	化学	13.9
31 鳥取	8,050	45	45	0.2	電子部品	20.5	食料品	20.2	パルプ紙	12.2
32 島根	12,715	44	44	0.4	電子部品	19.9	鉄鋼	14.5	情報通信	11.7
33 岡山	83,591	16	14	2.5	石油石炭	18.0	化学	14.9	鉄鋼	12.1
34 広島	100,249	10	11	3.0	輸送用機械	34.8	鉄鋼	13.2	生産用機械	9.1
35 山口	67,003	19	17	2.0	化学	28.8	石油石炭	16.8	輸送用機械	16.7
36 徳島	18,531	41	39	0.6	化学	30.4	電子部品	23.8	食料品	7.8
37 香川	27,619	32	31	0.8	非鉄金属	18.3	食料品	12.4	輸送用機械	10.5
38 愛媛	42,640	25	26	1.3	非鉄金属	18.5	パルプ紙	12.7	石油石炭	12.2
39 高知	5,944	46	46	0.2	食料品	17.7	パルプ紙	11.6	生産用機械	10.8
40 福岡	102,255	11	10	3.1	輸送用機械	34.7	食料品	10.3	鉄鋼	9.7
41 佐賀	20,568	39	38	0.6	食料品	17.4	輸送用機械	11.6	電子部品	10.0
42 長崎	17,889	40	40	0.5	はん用機械	21.1	輸送用機械	17.7	電子部品	17.3
43 熊本	28,461	30	30	0.9	生産用機械	16.3	輸送用機械	15.3	食料品	13.4
44 大分	44,388	26	25	1.3	化学	14.9	輸送用機械	14.4	鉄鋼	13.5
45 宮崎	17,140	42	42	0.5	食料品	21.3	電子部品	10.7	飲料	10.7
46 鹿児島	20,691	37	37	0.6	食料品	33.7	飲料	19.3	電子部品	14.7
47 沖縄	4,954	47	47	0.1	食料品	38.7	飲料	14.7	窯業	13.6

第25表　都道府県・産業中分類別事業所数（従業者4人以上の事業所）

（単位:事業所、%）

	製造業計			09 食料品製造業			10 飲料・たばこ・飼料製造業		
	平成30年	令和元年	前年比	平成30年	令和元年	前年比	平成30年	令和元年	前年比
全　国　計	188,249	184,839	▲ 1.8	24,892	24,409	▲ 1.9	3,975	3,960	▲ 0.4
01 北海道	5,080	5,060	▲ 0.4	1,734	1,746	0.7	169	172	1.8
02 青森	1,368	1,375	0.5	368	378	2.7	63	64	1.6
03 岩手	2,087	2,085	▲ 0.1	483	479	▲ 0.8	58	61	5.2
04 宮城	2,629	2,576	▲ 2.0	677	663	▲ 2.1	73	71	▲ 2.7
05 秋田	1,758	1,709	▲ 2.8	321	302	▲ 5.9	46	48	4.3
06 山形	2,482	2,436	▲ 1.9	406	401	▲ 1.2	71	70	▲ 1.4
07 福島	3,559	3,515	▲ 1.2	482	461	▲ 4.4	80	80	0.0
08 茨城	5,043	5,054	0.2	704	702	▲ 0.3	85	88	3.5
09 栃木	4,210	4,140	▲ 1.7	422	415	▲ 1.7	57	61	7.0
10 群馬	4,763	4,622	▲ 3.0	455	439	▲ 3.5	53	51	▲ 3.8
11 埼玉	10,902	10,777	▲ 1.1	860	873	1.5	86	82	▲ 4.7
12 千葉	4,774	4,845	1.5	820	823	0.4	86	84	▲ 2.3
13 東京	10,322	9,855	▲ 4.5	703	677	▲ 3.7	42	37	▲ 11.9
14 神奈川	7,604	7,336	▲ 3.5	636	598	▲ 6.0	53	58	9.4
15 新潟	5,312	5,227	▲ 1.6	702	686	▲ 2.3	114	117	2.6
16 富山	2,700	2,713	0.5	326	323	▲ 0.9	42	42	0.0
17 石川	2,858	2,794	▲ 2.2	389	372	▲ 4.4	35	32	▲ 8.6
18 福井	2,124	2,088	▲ 1.7	198	195	▲ 1.5	21	20	▲ 4.8
19 山梨	1,738	1,692	▲ 2.6	176	176	0.0	89	100	12.4
20 長野	4,932	4,820	▲ 2.3	621	606	▲ 2.4	118	117	▲ 0.8
21 岐阜	5,621	5,481	▲ 2.5	455	438	▲ 3.7	73	74	1.4
22 静岡	9,138	8,988	▲ 1.6	1,120	1,097	▲ 2.1	529	512	▲ 3.2
23 愛知	15,576	15,289	▲ 1.8	1,160	1,131	▲ 2.5	136	128	▲ 5.9
24 三重	3,447	3,398	▲ 1.4	469	457	▲ 2.6	73	75	2.7
25 滋賀	2,691	2,649	▲ 1.6	227	221	▲ 2.6	52	50	▲ 3.8
26 京都	4,215	4,113	▲ 2.4	496	494	▲ 0.4	119	119	0.0
27 大阪	15,784	15,479	▲ 1.9	794	766	▲ 3.5	60	59	▲ 1.7
28 兵庫	7,798	7,603	▲ 2.5	1,093	1,069	▲ 2.2	127	125	▲ 1.6
29 奈良	1,881	1,832	▲ 2.6	210	205	▲ 2.4	39	35	▲ 10.3
30 和歌山	1,699	1,650	▲ 2.9	387	370	▲ 4.4	30	27	▲ 10.0
31 鳥取	825	833	1.0	167	176	5.4	37	37	0.0
32 島根	1,122	1,128	0.5	262	257	▲ 1.9	44	48	9.1
33 岡山	3,186	3,155	▲ 1.0	333	327	▲ 1.8	65	66	1.5
34 広島	4,802	4,681	▲ 2.5	569	546	▲ 4.0	74	74	0.0
35 山口	1,709	1,701	▲ 0.5	347	341	▲ 1.7	30	28	▲ 6.7
36 徳島	1,137	1,089	▲ 4.2	269	252	▲ 6.3	19	18	▲ 5.3
37 香川	1,847	1,820	▲ 1.5	404	390	▲ 3.5	22	21	▲ 4.5
38 愛媛	2,152	2,077	▲ 3.5	372	361	▲ 3.0	39	41	5.1
39 高知	1,146	1,124	▲ 1.9	294	293	▲ 0.3	38	41	7.9
40 福岡	5,219	5,157	▲ 1.2	883	870	▲ 1.5	144	147	2.1
41 佐賀	1,326	1,310	▲ 1.2	284	277	▲ 2.5	48	49	2.1
42 長崎	1,638	1,640	0.1	600	584	▲ 2.7	47	47	0.0
43 熊本	2,022	1,989	▲ 1.6	499	498	▲ 0.2	82	81	▲ 1.2
44 大分	1,459	1,403	▲ 3.8	284	270	▲ 4.9	59	61	3.4
45 宮崎	1,411	1,396	▲ 1.1	391	379	▲ 3.1	104	104	0.0
46 鹿児島	2,035	2,022	▲ 0.6	666	661	▲ 0.8	345	337	▲ 2.3
47 沖縄	1,118	1,113	▲ 0.4	374	364	▲ 2.7	99	101	2.0

第25表　都道府県・産業中分類別事業所数（従業者4人以上の事業所）

（単位:事業所、%）

	11 繊維工業			12 木材・木製品製造業（家具を除く）			13 家具・装備品製造業		
	平成30年	令和元年	前年比	平成30年	令和元年	前年比	平成30年	令和元年	前年比
全　国　計	11,582	11,084	▲ 4.3	5,014	4,815	▲ 4.0	4,907	4,712	▲ 4.0
01 北海道	135	127	▲ 5.9	343	331	▲ 3.5	195	193	▲ 1.0
02 青森	125	123	▲ 1.6	61	57	▲ 6.6	27	25	▲ 7.4
03 岩手	165	163	▲ 1.2	128	118	▲ 7.8	32	34	6.3
04 宮城	118	111	▲ 5.9	80	79	▲ 1.2	51	49	▲ 3.9
05 秋田	273	265	▲ 2.9	137	126	▲ 8.0	38	39	2.6
06 山形	248	240	▲ 3.2	77	71	▲ 7.8	75	71	▲ 5.3
07 福島	277	273	▲ 1.4	118	116	▲ 1.7	80	74	▲ 7.5
08 茨城	151	146	▲ 3.3	133	125	▲ 6.0	82	80	▲ 2.4
09 栃木	221	207	▲ 6.3	136	131	▲ 3.7	111	103	▲ 7.2
10 群馬	276	270	▲ 2.2	112	113	0.9	122	111	▲ 9.0
11 埼玉	336	316	▲ 6.0	126	122	▲ 3.2	307	302	▲ 1.6
12 千葉	124	126	1.6	68	68	0.0	82	86	4.9
13 東京	380	363	▲ 4.5	49	47	▲ 4.1	221	201	▲ 9.0
14 神奈川	139	129	▲ 7.2	61	63	3.3	120	107	▲ 10.8
15 新潟	382	355	▲ 7.1	129	117	▲ 9.3	165	164	▲ 0.6
16 富山	150	151	0.7	79	76	▲ 3.8	74	72	▲ 2.7
17 石川	475	457	▲ 3.8	70	64	▲ 8.6	60	59	▲ 1.7
18 福井	529	509	▲ 3.8	62	60	▲ 3.2	44	41	▲ 6.8
19 山梨	101	90	▲ 10.9	24	23	▲ 4.2	32	28	▲ 12.5
20 長野	89	84	▲ 5.6	110	99	▲ 10.0	80	78	▲ 2.5
21 岐阜	465	431	▲ 7.3	192	184	▲ 4.2	229	220	▲ 3.9
22 静岡	246	234	▲ 4.9	261	248	▲ 5.0	250	241	▲ 3.6
23 愛知	952	897	▲ 5.8	253	244	▲ 3.6	375	350	▲ 6.7
24 三重	131	129	▲ 1.5	121	114	▲ 5.8	65	64	▲ 1.5
25 滋賀	259	247	▲ 4.6	54	49	▲ 9.3	61	60	▲ 1.6
26 京都	658	616	▲ 6.4	77	68	▲ 11.7	107	105	▲ 1.9
27 大阪	924	868	▲ 6.1	177	163	▲ 7.9	392	367	▲ 6.4
28 兵庫	329	314	▲ 4.6	150	144	▲ 4.0	110	104	▲ 5.5
29 奈良	270	263	▲ 2.6	122	119	▲ 2.5	44	41	▲ 6.8
30 和歌山	230	221	▲ 3.9	79	79	0.0	84	81	▲ 3.6
31 鳥取	65	69	6.2	30	30	0.0	14	15	7.1
32 島根	114	111	▲ 2.6	65	65	0.0	43	39	▲ 9.3
33 岡山	448	439	▲ 2.0	94	91	▲ 3.2	85	87	2.4
34 広島	330	316	▲ 4.2	158	149	▲ 5.7	173	168	▲ 2.9
35 山口	65	67	3.1	56	60	7.1	34	32	▲ 5.9
36 徳島	105	100	▲ 4.8	80	78	▲ 2.5	79	74	▲ 6.3
37 香川	126	120	▲ 4.8	39	39	0.0	59	57	▲ 3.4
38 愛媛	284	264	▲ 7.0	73	76	4.1	45	45	0.0
39 高知	62	62	0.0	90	88	▲ 2.2	29	25	▲ 13.8
40 福岡	238	230	▲ 3.4	189	185	▲ 2.1	310	306	▲ 1.3
41 佐賀	70	65	▲ 7.1	40	42	5.0	48	48	0.0
42 長崎	99	103	4.0	26	25	▲ 3.8	33	35	6.1
43 熊本	128	126	▲ 1.6	132	127	▲ 3.8	50	47	▲ 6.0
44 大分	69	62	▲ 10.1	124	117	▲ 5.6	56	51	▲ 8.9
45 宮崎	96	97	1.0	134	130	▲ 3.0	43	44	2.3
46 鹿児島	82	80	▲ 2.4	85	84	▲ 1.2	45	46	2.2
47 沖縄	43	48	11.6	10	11	10.0	46	43	▲ 6.5

第25表　都道府県・産業中分類別事業所数（従業者4人以上の事業所）

（単位:事業所、%）

	14 パルプ・紙・紙加工品製造業			15 印刷・同関連業			16 化学工業		
	平成30年	令和元年	前年比	平成30年	令和元年	前年比	平成30年	令和元年	前年比
全国計	5,519	5,366	▲ 2.8	10,245	9,862	▲ 3.7	4,610	4,611	0.0
01 北海道	95	97	2.1	315	314	▲ 0.3	90	89	▲ 1.1
02 青森	33	31	▲ 6.1	77	76	▲ 1.3	15	13	▲ 13.3
03 岩手	30	31	3.3	90	91	1.1	22	23	4.5
04 宮城	62	63	1.6	179	179	0.0	40	41	2.5
05 秋田	18	18	0.0	71	69	▲ 2.8	13	15	15.4
06 山形	38	38	0.0	90	87	▲ 3.3	33	34	3.0
07 福島	78	72	▲ 7.7	122	125	2.5	98	98	0.0
08 茨城	134	131	▲ 2.2	181	177	▲ 2.2	194	200	3.1
09 栃木	112	113	0.9	140	136	▲ 2.9	88	85	▲ 3.4
10 群馬	91	86	▲ 5.5	153	144	▲ 5.9	88	86	▲ 2.3
11 埼玉	445	443	▲ 0.4	885	856	▲ 3.3	350	360	2.9
12 千葉	114	118	3.5	203	201	▲ 1.0	244	249	2.0
13 東京	409	376	▲ 8.1	1,807	1,690	▲ 6.5	197	194	▲ 1.5
14 神奈川	175	167	▲ 4.6	324	299	▲ 7.7	248	242	▲ 2.4
15 新潟	101	98	▲ 3.0	211	202	▲ 4.3	73	72	▲ 1.4
16 富山	79	78	▲ 1.3	101	99	▲ 2.0	123	121	▲ 1.6
17 石川	65	63	▲ 3.1	127	125	▲ 1.6	32	33	3.1
18 福井	83	83	0.0	101	100	▲ 1.0	54	53	▲ 1.9
19 山梨	43	44	2.3	60	52	▲ 13.3	19	19	0.0
20 長野	94	93	▲ 1.1	226	209	▲ 7.5	44	46	4.5
21 岐阜	207	196	▲ 5.3	216	216	0.0	88	84	▲ 4.5
22 静岡	469	466	▲ 0.6	284	276	▲ 2.8	186	184	▲ 1.1
23 愛知	431	414	▲ 3.9	651	633	▲ 2.8	213	218	2.3
24 三重	68	66	▲ 2.9	98	92	▲ 6.1	116	117	0.9
25 滋賀	91	88	▲ 3.3	75	73	▲ 2.7	104	105	1.0
26 京都	153	143	▲ 6.5	305	294	▲ 3.6	111	109	▲ 1.8
27 大阪	588	563	▲ 4.3	1,131	1,083	▲ 4.2	516	522	1.2
28 兵庫	191	189	▲ 1.0	275	263	▲ 4.4	289	280	▲ 3.1
29 奈良	61	56	▲ 8.2	74	76	2.7	74	71	▲ 4.1
30 和歌山	34	30	▲ 11.8	60	55	▲ 8.3	75	75	0.0
31 鳥取	37	37	0.0	34	31	▲ 8.8	4	4	0.0
32 島根	37	38	2.7	42	39	▲ 7.1	8	9	12.5
33 岡山	66	68	3.0	149	153	2.7	109	109	0.0
34 広島	98	96	▲ 2.0	212	209	▲ 1.4	86	89	3.5
35 山口	38	39	2.6	74	71	▲ 4.1	86	85	▲ 1.2
36 徳島	37	36	▲ 2.7	43	43	0.0	43	43	0.0
37 香川	67	69	3.0	114	110	▲ 3.5	42	41	▲ 2.4
38 愛媛	224	217	▲ 3.1	82	68	▲ 17.1	46	45	▲ 2.2
39 高知	62	61	▲ 1.6	53	50	▲ 5.7	14	14	0.0
40 福岡	120	116	▲ 3.3	320	311	▲ 2.8	137	141	2.9
41 佐賀	38	37	▲ 2.6	46	46	0.0	36	35	▲ 2.8
42 長崎	12	14	16.7	63	64	1.6	13	15	15.4
43 熊本	26	25	▲ 3.8	92	88	▲ 4.3	45	41	▲ 8.9
44 大分	21	16	▲ 23.8	63	60	▲ 4.8	33	34	3.0
45 宮崎	18	17	▲ 5.6	55	55	0.0	20	19	▲ 5.0
46 鹿児島	20	20	0.0	96	95	▲ 1.0	21	21	0.0
47 沖縄	6	6	0.0	75	77	2.7	30	28	▲ 6.7

第25表　都道府県・産業中分類別事業所数（従業者4人以上の事業所）

（単位:事業所、%）

	17 石油製品・石炭製品製造業			18 プラスチック製品製造業（別掲を除く）			19 ゴム製品製造業		
	平成30年	令和元年	前年比	平成30年	令和元年	前年比	平成30年	令和元年	前年比
全国計	912	912	0.0	12,302	12,164	▲ 1.1	2,325	2,284	▲ 1.8
01 北海道	41	46	12.2	144	149	3.5	23	25	8.7
02 青森	16	16	0.0	26	26	0.0	8	7	▲ 12.5
03 岩手	19	20	5.3	97	95	▲ 2.1	13	15	15.4
04 宮城	17	18	5.9	129	120	▲ 7.0	22	22	0.0
05 秋田	14	18	28.6	43	40	▲ 7.0	15	14	▲ 6.7
06 山形	13	12	▲ 7.7	86	85	▲ 1.2	14	12	▲ 14.3
07 福島	21	19	▲ 9.5	216	215	▲ 0.5	56	57	1.8
08 茨城	23	24	4.3	450	465	3.3	82	82	0.0
09 栃木	26	27	3.8	458	455	▲ 0.7	72	67	▲ 6.9
10 群馬	15	16	6.7	473	462	▲ 2.3	50	49	▲ 2.0
11 埼玉	39	38	▲ 2.6	922	895	▲ 2.9	218	225	3.2
12 千葉	41	44	7.3	326	331	1.5	88	92	4.5
13 東京	17	16	▲ 5.9	600	574	▲ 4.3	194	184	▲ 5.2
14 神奈川	48	47	▲ 2.1	480	456	▲ 5.0	68	63	▲ 7.4
15 新潟	34	34	0.0	222	219	▲ 1.4	26	26	0.0
16 富山	13	13	0.0	214	211	▲ 1.4	13	13	0.0
17 石川	11	11	0.0	113	118	4.4	14	15	7.1
18 福井	9	9	0.0	117	116	▲ 0.9	5	5	0.0
19 山梨	7	6	▲ 14.3	152	148	▲ 2.6	9	9	0.0
20 長野	23	22	▲ 4.3	319	308	▲ 3.4	20	23	15.0
21 岐阜	21	21	0.0	423	415	▲ 1.9	95	90	▲ 5.3
22 静岡	32	31	▲ 3.1	661	659	▲ 0.3	99	97	▲ 2.0
23 愛知	46	43	▲ 6.5	1,420	1,409	▲ 0.8	213	221	3.8
24 三重	17	16	▲ 5.9	237	233	▲ 1.7	58	60	3.4
25 滋賀	14	13	▲ 7.1	253	254	0.4	17	18	5.9
26 京都	11	12	9.1	219	224	2.3	11	12	9.1
27 大阪	55	50	▲ 9.1	1,362	1,341	▲ 1.5	240	222	▲ 7.5
28 兵庫	34	32	▲ 5.9	384	385	0.3	207	190	▲ 8.2
29 奈良	6	7	16.7	254	252	▲ 0.8	38	37	▲ 2.6
30 和歌山	12	12	0.0	75	80	6.7	16	15	▲ 6.2
31 鳥取	7	7	0.0	36	35	▲ 2.8	8	8	0.0
32 島根	7	7	0.0	27	28	3.7	10	10	0.0
33 岡山	20	22	10.0	178	179	0.6	67	67	0.0
34 広島	20	20	0.0	244	237	▲ 2.9	67	64	▲ 4.5
35 山口	19	18	▲ 5.3	82	85	3.7	22	21	▲ 4.5
36 徳島	4	4	0.0	38	36	▲ 5.3	13	12	▲ 7.7
37 香川	6	7	16.7	95	94	▲ 1.1	12	13	8.3
38 愛媛	12	12	0.0	87	81	▲ 6.9	13	13	0.0
39 高知	6	6	0.0	23	23	0.0	－	－	－
40 福岡	33	34	3.0	258	253	▲ 1.9	47	46	▲ 2.1
41 佐賀	7	7	0.0	55	57	3.6	11	12	9.1
42 長崎	5	6	20.0	26	30	15.4	5	7	40.0
43 熊本	18	18	0.0	95	98	3.2	16	16	0.0
44 大分	11	11	0.0	77	79	2.6	17	15	▲ 11.8
45 宮崎	13	14	7.7	56	56	0.0	10	10	0.0
46 鹿児島	18	15	▲ 16.7	30	33	10.0	3	3	0.0
47 沖縄	11	11	0.0	20	20	0.0	－	－	－

第25表　都道府県・産業中分類別事業所数（従業者4人以上の事業所）

（単位:事業所、%）

	20 なめし革・同製品・毛皮製造業			21 窯業・土石製品製造業			22 鉄鋼業		
	平成30年	令和元年	前年比	平成30年	令和元年	前年比	平成30年	令和元年	前年比
全　国　計	1,204	1,145	▲ 4.9	9,343	9,193	▲ 1.6	4,051	4,042	▲ 0.2
01 北海道	14	14	0.0	397	391	▲ 1.5	74	84	13.5
02 青森	1	1	0.0	98	99	1.0	21	23	9.5
03 岩手	17	15	▲ 11.8	129	129	0.0	49	49	0.0
04 宮城	4	4	0.0	151	147	▲ 2.6	43	41	▲ 4.7
05 秋田	48	46	▲ 4.2	96	89	▲ 7.3	18	22	22.2
06 山形	25	27	8.0	105	104	▲ 1.0	46	42	▲ 8.7
07 福島	33	32	▲ 3.0	230	229	▲ 0.4	62	61	▲ 1.6
08 茨城	24	23	▲ 4.2	365	367	0.5	105	104	▲ 1.0
09 栃木	13	11	▲ 15.4	234	233	▲ 0.4	67	73	9.0
10 群馬	5	5	0.0	157	154	▲ 1.9	77	82	6.5
11 埼玉	90	81	▲ 10.0	339	327	▲ 3.5	207	207	0.0
12 千葉	51	51	0.0	224	227	1.3	230	231	0.4
13 東京	236	218	▲ 7.6	182	187	2.7	108	108	0.0
14 神奈川	5	5	0.0	223	212	▲ 4.9	136	138	1.5
15 新潟	16	14	▲ 12.5	221	217	▲ 1.8	152	152	0.0
16 富山	4	4	0.0	146	143	▲ 2.1	59	56	▲ 5.1
17 石川	3	3	0.0	156	157	0.6	58	55	▲ 5.2
18 福井	3	3	0.0	77	76	▲ 1.3	21	19	▲ 9.5
19 山梨	6	6	0.0	77	69	▲ 10.4	13	13	0.0
20 長野	11	11	0.0	199	192	▲ 3.5	44	43	▲ 2.3
21 岐阜	9	8	▲ 11.1	731	711	▲ 2.7	81	81	0.0
22 静岡	15	12	▲ 20.0	215	213	▲ 0.9	128	130	1.6
23 愛知	37	36	▲ 2.7	712	692	▲ 2.8	486	488	0.4
24 三重	－	－	－	249	245	▲ 1.6	98	104	6.1
25 滋賀	8	9	12.5	225	217	▲ 3.6	33	32	▲ 3.0
26 京都	31	33	6.5	161	161	0.0	53	53	0.0
27 大阪	136	129	▲ 5.1	288	295	2.4	587	577	▲ 1.7
28 兵庫	258	249	▲ 3.5	309	309	0.0	259	250	▲ 3.5
29 奈良	18	17	▲ 5.6	80	80	0.0	27	27	0.0
30 和歌山	9	9	0.0	81	81	0.0	29	29	0.0
31 鳥取	4	3	▲ 25.0	36	36	0.0	7	7	0.0
32 島根	4	4	0.0	97	105	8.2	32	31	▲ 3.1
33 岡山	7	6	▲ 14.3	252	242	▲ 4.0	83	81	▲ 2.4
34 広島	3	3	0.0	188	178	▲ 5.3	143	142	▲ 0.7
35 山口	1	－	－	136	132	▲ 2.9	52	52	0.0
36 徳島	3	2	▲ 33.3	60	55	▲ 8.3	11	10	▲ 9.1
37 香川	18	18	0.0	119	117	▲ 1.7	29	28	▲ 3.4
38 愛媛	2	2	0.0	114	112	▲ 1.8	39	37	▲ 5.1
39 高知	2	1	▲ 50.0	98	97	▲ 1.0	22	22	0.0
40 福岡	11	10	▲ 9.1	315	308	▲ 2.2	158	155	▲ 1.9
41 佐賀	7	7	0.0	189	183	▲ 3.2	12	13	8.3
42 長崎	2	1	▲ 50.0	175	175	0.0	31	29	▲ 6.5
43 熊本	2	2	0.0	154	149	▲ 3.2	22	25	13.6
44 大分	4	4	0.0	119	121	1.7	14	13	▲ 7.1
45 宮崎	－	1	－	114	112	▲ 1.8	10	10	0.0
46 鹿児島	1	1	0.0	170	171	0.6	8	7	▲ 12.5
47 沖縄	3	4	33.3	150	147	▲ 2.0	7	6	▲ 14.3

第25表　都道府県・産業中分類別事業所数（従業者4人以上の事業所）

（単位:事業所、%）

	23 非鉄金属製造業			24 金属製品製造業			25 はん用機械器具製造業		
	平成30年	令和元年	前年比	平成30年	令和元年	前年比	平成30年	令和元年	前年比
全　国　計	2,457	2,483	1.1	25,453	25,176	▲ 1.1	6,724	6,629	▲ 1.4
01 北海道	20	20	0.0	560	558	▲ 0.4	118	111	▲ 5.9
02 青森	13	12	▲ 7.7	131	134	2.3	19	19	0.0
03 岩手	21	22	4.8	189	190	0.5	45	45	0.0
04 宮城	27	27	0.0	264	263	▲ 0.4	52	51	▲ 1.9
05 秋田	18	19	5.6	142	136	▲ 4.2	25	26	4.0
06 山形	37	41	10.8	239	229	▲ 4.2	64	69	7.8
07 福島	59	61	3.4	353	355	0.6	107	108	0.9
08 茨城	108	104	▲ 3.7	715	711	▲ 0.6	180	177	▲ 1.7
09 栃木	76	79	3.9	566	563	▲ 0.5	115	115	0.0
10 群馬	67	66	▲ 1.5	702	693	▲ 1.3	180	178	▲ 1.1
11 埼玉	287	282	▲ 1.7	1,730	1,715	▲ 0.9	376	385	2.4
12 千葉	74	78	5.4	804	806	0.2	180	178	▲ 1.1
13 東京	121	124	2.5	1,424	1,363	▲ 4.3	335	323	▲ 3.6
14 神奈川	100	105	5.0	1,205	1,178	▲ 2.2	383	368	▲ 3.9
15 新潟	44	49	11.4	1,110	1,107	▲ 0.3	200	191	▲ 4.5
16 富山	68	69	1.5	470	483	2.8	85	90	5.9
17 石川	18	18	0.0	315	302	▲ 4.1	109	105	▲ 3.7
18 福井	14	15	7.1	181	181	0.0	30	29	▲ 3.3
19 山梨	25	26	4.0	161	155	▲ 3.7	49	45	▲ 8.2
20 長野	105	113	7.6	524	520	▲ 0.8	211	215	1.9
21 岐阜	71	67	▲ 5.6	715	700	▲ 2.1	181	178	▲ 1.7
22 静岡	107	105	▲ 1.9	1,042	1,047	0.5	256	253	▲ 1.2
23 愛知	190	186	▲ 2.1	2,189	2,175	▲ 0.6	619	622	0.5
24 三重	52	52	0.0	442	430	▲ 2.7	146	143	▲ 2.1
25 滋賀	42	46	9.5	313	305	▲ 2.6	146	149	2.1
26 京都	36	32	▲ 11.1	418	403	▲ 3.6	84	77	▲ 8.3
27 大阪	259	270	4.2	3,388	3,382	▲ 0.2	844	816	▲ 3.3
28 兵庫	133	135	1.5	1,168	1,133	▲ 3.0	415	409	▲ 1.4
29 奈良	17	16	▲ 5.9	193	188	▲ 2.6	54	51	▲ 5.6
30 和歌山	11	12	9.1	156	149	▲ 4.5	67	67	0.0
31 鳥取	1	1	0.0	71	73	2.8	15	14	▲ 6.7
32 島根	5	6	20.0	89	89	0.0	28	28	0.0
33 岡山	41	40	▲ 2.4	313	309	▲ 1.3	94	93	▲ 1.1
34 広島	52	50	▲ 3.8	635	641	0.9	216	206	▲ 4.6
35 山口	15	14	▲ 6.7	188	190	1.1	74	75	1.4
36 徳島	2	1	▲ 50.0	108	97	▲ 10.2	31	32	3.2
37 香川	12	11	▲ 8.3	230	237	3.0	88	89	1.1
38 愛媛	16	16	0.0	170	163	▲ 4.1	82	78	▲ 4.9
39 高知	2	2	0.0	88	84	▲ 4.5	34	36	5.9
40 福岡	48	49	2.1	723	725	0.3	194	190	▲ 2.1
41 佐賀	5	5	0.0	127	119	▲ 6.3	32	32	0.0
42 長崎	2	3	50.0	161	166	3.1	55	54	▲ 1.8
43 熊本	15	14	▲ 6.7	198	190	▲ 4.0	27	28	3.7
44 大分	12	12	0.0	142	142	0.0	35	33	▲ 5.7
45 宮崎	4	4	0.0	108	104	▲ 3.7	16	19	18.8
46 鹿児島	5	4	▲ 20.0	137	138	0.7	21	20	▲ 4.8
47 沖縄	－	－	－	156	155	▲ 0.6	7	9	28.6

第25表　都道府県・産業中分類別事業所数（従業者4人以上の事業所）

（単位:事業所、%）

	26 生産用機械器具製造業			27 業務用機械器具製造業			28 電子部品・デバイス・電子回路製造業		
	平成30年	令和元年	前年比	平成30年	令和元年	前年比	平成30年	令和元年	前年比
全国計	18,476	18,419	▲ 0.3	3,816	3,762	▲ 1.4	3,975	3,864	▲ 2.8
01 北海道	219	214	▲ 2.3	29	26	▲ 10.3	37	36	▲ 2.7
02 青森	55	57	3.6	33	35	6.1	70	74	5.7
03 岩手	174	174	0.0	42	46	9.5	80	82	2.5
04 宮城	180	171	▲ 5.0	43	42	▲ 2.3	88	92	4.5
05 秋田	132	136	3.0	37	35	▲ 5.4	93	94	1.1
06 山形	323	320	▲ 0.9	54	51	▲ 5.6	111	107	▲ 3.6
07 福島	297	297	0.0	130	133	2.3	165	160	▲ 3.0
08 茨城	374	392	4.8	130	130	0.0	98	92	▲ 6.1
09 栃木	394	385	▲ 2.3	148	146	▲ 1.4	100	97	▲ 3.0
10 群馬	437	434	▲ 0.7	154	143	▲ 7.1	116	102	▲ 12.1
11 埼玉	1,038	1,020	▲ 1.7	348	352	1.1	228	229	0.4
12 千葉	405	416	2.7	97	111	14.4	66	61	▲ 7.6
13 東京	968	948	▲ 2.1	514	493	▲ 4.1	270	257	▲ 4.8
14 神奈川	1,017	1,003	▲ 1.4	294	280	▲ 4.8	309	296	▲ 4.2
15 新潟	630	646	2.5	85	82	▲ 3.5	166	171	3.0
16 富山	319	337	5.6	13	13	0.0	80	77	▲ 3.7
17 石川	422	427	1.2	23	24	4.3	44	44	0.0
18 福井	145	153	5.5	16	13	▲ 18.7	48	45	▲ 6.2
19 山梨	187	187	0.0	47	42	▲ 10.6	103	100	▲ 2.9
20 長野	696	680	▲ 2.3	226	221	▲ 2.2	344	338	▲ 1.7
21 岐阜	568	573	0.9	51	50	▲ 2.0	63	59	▲ 6.3
22 静岡	1,021	1,009	▲ 1.2	127	127	0.0	143	135	▲ 5.6
23 愛知	2,172	2,161	▲ 0.5	281	269	▲ 4.3	116	112	▲ 3.4
24 三重	293	297	1.4	52	54	3.8	80	80	0.0
25 滋賀	229	226	▲ 1.3	41	43	4.9	86	77	▲ 10.5
26 京都	438	439	0.2	136	128	▲ 5.9	89	83	▲ 6.7
27 大阪	1,805	1,770	▲ 1.9	262	271	3.4	171	172	0.6
28 兵庫	735	741	0.8	110	114	3.6	108	100	▲ 7.4
29 奈良	102	100	▲ 2.0	19	18	▲ 5.3	12	13	8.3
30 和歌山	106	105	▲ 0.9	10	10	0.0	11	10	▲ 9.1
31 鳥取	53	55	3.8	9	8	▲ 11.1	58	57	▲ 1.7
32 島根	87	88	1.1	6	7	16.7	28	28	0.0
33 岡山	297	306	3.0	23	23	0.0	40	42	5.0
34 広島	581	565	▲ 2.8	47	42	▲ 10.6	32	33	3.1
35 山口	136	138	1.5	14	11	▲ 21.4	20	16	▲ 20.0
36 徳島	72	74	2.8	4	5	25.0	11	10	▲ 9.1
37 香川	118	117	▲ 0.8	11	10	▲ 9.1	13	13	0.0
38 愛媛	195	191	▲ 2.1	10	10	0.0	16	18	12.5
39 高知	95	96	1.1	13	13	0.0	13	10	▲ 23.1
40 福岡	409	411	0.5	44	42	▲ 4.5	55	53	▲ 3.6
41 佐賀	105	111	5.7	5	5	0.0	12	12	0.0
42 長崎	44	42	▲ 4.5	7	8	14.3	18	17	▲ 5.6
43 熊本	149	154	3.4	14	14	0.0	48	47	▲ 2.1
44 大分	81	77	▲ 4.9	16	14	▲ 12.5	29	28	▲ 3.4
45 宮崎	69	68	▲ 1.4	18	18	0.0	27	26	▲ 3.7
46 鹿児島	93	96	3.2	13	18	38.5	59	58	▲ 1.7
47 沖縄	11	12	9.1	10	12	20.0	1	1	0.0

第25表　都道府県・産業中分類別事業所数（従業者4人以上の事業所）

（単位:事業所、%）

	29 電気機械器具製造業			30 情報通信機械器具製造業			31 輸送用機械器具製造業		
	平成30年	令和元年	前年比	平成30年	令和元年	前年比	平成30年	令和元年	前年比
全　国　計	8,466	8,339	▲ 1.5	1,250	1,205	▲ 3.6	9,884	9,695	▲ 1.9
01 北海道	63	57	▲ 9.5	11	13	18.2	119	118	▲ 0.8
02 青森	35	33	▲ 5.7	8	8	0.0	28	26	▲ 7.1
03 岩手	54	56	3.7	26	24	▲ 7.7	58	57	▲ 1.7
04 宮城	102	100	▲ 2.0	34	33	▲ 2.9	102	101	▲ 1.0
05 秋田	56	52	▲ 7.1	18	11	▲ 38.9	29	33	13.8
06 山形	136	139	2.2	34	34	0.0	97	90	▲ 7.2
07 福島	172	171	▲ 0.6	83	80	▲ 3.6	114	116	1.8
08 茨城	326	318	▲ 2.5	26	32	23.1	209	210	0.5
09 栃木	183	182	▲ 0.5	44	41	▲ 6.8	285	278	▲ 2.5
10 群馬	256	247	▲ 3.5	55	48	▲ 12.7	504	484	▲ 4.0
11 埼玉	506	509	0.6	103	103	0.0	552	532	▲ 3.6
12 千葉	146	146	0.0	24	24	0.0	102	107	4.9
13 東京	586	569	▲ 2.9	120	105	▲ 12.5	278	265	▲ 4.7
14 神奈川	587	557	▲ 5.1	167	158	▲ 5.4	569	563	▲ 1.1
15 新潟	206	201	▲ 2.4	32	30	▲ 6.2	164	155	▲ 5.5
16 富山	81	84	3.7	12	12	0.0	74	69	▲ 6.8
17 石川	102	103	1.0	12	14	16.7	83	79	▲ 4.8
18 福井	65	66	1.5	3	5	66.7	27	28	3.7
19 山梨	95	94	▲ 1.1	23	22	▲ 4.3	66	66	0.0
20 長野	289	288	▲ 0.3	115	106	▲ 7.8	246	240	▲ 2.4
21 岐阜	211	209	▲ 0.9	8	9	12.5	314	319	1.6
22 静岡	545	543	▲ 0.4	42	40	▲ 4.8	1,032	1,001	▲ 3.0
23 愛知	713	697	▲ 2.2	36	40	11.1	1,741	1,704	▲ 2.1
24 三重	187	185	▲ 1.1	7	6	▲ 14.3	277	275	▲ 0.7
25 滋賀	162	172	6.2	7	7	0.0	98	98	0.0
26 京都	235	237	0.9	13	13	0.0	95	101	6.3
27 大阪	782	770	▲ 1.5	46	49	6.5	425	428	0.7
28 兵庫	416	398	▲ 4.3	48	46	▲ 4.2	389	383	▲ 1.5
29 奈良	42	39	▲ 7.1	3	3	0.0	36	36	0.0
30 和歌山	30	31	3.3	4	5	25.0	22	20	▲ 9.1
31 鳥取	77	74	▲ 3.9	8	8	0.0	22	21	▲ 4.5
32 島根	23	26	13.0	9	8	▲ 11.1	35	33	▲ 5.7
33 岡山	102	101	▲ 1.0	11	9	▲ 18.2	225	214	▲ 4.9
34 広島	180	175	▲ 2.8	11	10	▲ 9.1	493	482	▲ 2.2
35 山口	63	66	4.8	1	1	0.0	112	113	0.9
36 徳島	40	39	▲ 2.5	1	1	0.0	21	24	14.3
37 香川	71	69	▲ 2.8	－	－	－	87	87	0.0
38 愛媛	43	45	4.7	－	1	－	133	130	▲ 2.3
39 高知	27	26	▲ 3.7	－	－	－	35	32	▲ 8.6
40 福岡	208	211	1.4	10	10	0.0	157	151	▲ 3.8
41 佐賀	60	55	▲ 8.3	4	4	0.0	44	45	2.3
42 長崎	38	38	0.0	3	4	33.3	136	138	1.5
43 熊本	55	53	▲ 3.6	4	4	0.0	94	93	▲ 1.1
44 大分	43	44	2.3	15	15	0.0	98	94	▲ 4.1
45 宮崎	25	23	▲ 8.0	4	5	25.0	27	27	0.0
46 鹿児島	32	31	▲ 3.1	5	4	▲ 20.0	19	20	5.3
47 沖縄	10	10	0.0	－	－	－	11	9	▲ 18.2

第25表　都道府県・産業中分類別事業所数（従業者4人以上の事業所）

（単位:事業所、%）

	32 その他の製造業		
	平成30年	令和元年	前年比
全　国　計	6,867	6,708	▲ 2.3
01 北海道	135	129	▲ 4.4
02 青森	37	38	2.7
03 岩手	66	66	0.0
04 宮城	91	88	▲ 3.3
05 秋田	57	56	▲ 1.8
06 山形	60	62	3.3
07 福島	126	122	▲ 3.2
08 茨城	164	174	6.1
09 栃木	142	137	▲ 3.5
10 群馬	165	159	▲ 3.6
11 埼玉	524	523	▲ 0.2
12 千葉	175	187	6.9
13 東京	561	536	▲ 4.5
14 神奈川	257	244	▲ 5.1
15 新潟	127	122	▲ 3.9
16 富山	75	77	2.7
17 石川	122	114	▲ 6.6
18 福井	271	264	▲ 2.6
19 山梨	174	172	▲ 1.1
20 長野	178	168	▲ 5.6
21 岐阜	154	148	▲ 3.9
22 静岡	328	328	0.0
23 愛知	434	419	▲ 3.5
24 三重	111	104	▲ 6.3
25 滋賀	94	90	▲ 4.3
26 京都	159	157	▲ 1.3
27 大阪	552	546	▲ 1.1
28 兵庫	261	241	▲ 7.7
29 奈良	86	82	▲ 4.7
30 和歌山	81	77	▲ 4.9
31 鳥取	25	27	8.0
32 島根	20	24	20.0
33 岡山	84	81	▲ 3.6
34 広島	190	186	▲ 2.1
35 山口	44	46	4.5
36 徳島	43	43	0.0
37 香川	65	63	▲ 3.1
38 愛媛	55	51	▲ 7.3
39 高知	46	42	▲ 8.7
40 福岡	208	203	▲ 2.4
41 佐賀	41	44	7.3
42 長崎	37	35	▲ 5.4
43 熊本	57	51	▲ 10.5
44 大分	37	30	▲ 18.9
45 宮崎	49	54	10.2
46 鹿児島	61	59	▲ 3.3
47 沖縄	38	39	2.6

第26表　都道府県・産業中分類別製造品出荷額等（従業者4人以上の事業所）

（単位:百万円、%）

	製造業計			09 食料品製造業			10 飲料・たばこ・飼料製造業		
	平成29年	平成30年	前年比	平成29年	平成30年	前年比	平成29年	平成30年	前年比
全　国　計	319,035,840	331,354,775	3.9	29,055,931	29,680,665	2.2	9,515,514	9,787,426	2.9
01 北海道	6,130,693	6,323,071	3.1	2,175,231	2,208,398	1.5	223,238	223,514	0.1
02 青森	1,912,133	1,777,493	▲ 7.0	373,742	382,690	2.4	102,840	108,468	5.5
03 岩手	2,525,650	2,725,791	7.9	380,244	387,026	1.8	17,673	50,107	183.5
04 宮城	4,469,649	4,684,118	4.8	621,555	667,698	7.4	188,536	185,253	▲ 1.7
05 秋田	1,375,450	1,334,678	▲ 3.0	117,493	112,492	▲ 4.3	22,564	22,174	▲ 1.7
06 山形	2,898,660	2,862,387	▲ 1.3	336,126	329,592	▲ 1.9	47,657	45,287	▲ 5.0
07 福島	5,120,375	5,230,799	2.2	309,294	316,065	2.2	134,685	135,541	0.6
08 茨城	12,279,488	13,029,811	6.1	1,473,976	1,457,311	▲ 1.1	526,125	556,908	5.9
09 栃木	9,233,280	9,191,534	▲ 0.5	657,342	665,008	1.2	931,904	952,069	2.2
10 群馬	9,029,035	9,088,015	0.7	829,180	832,438	0.4	335,931	343,218	2.2
11 埼玉	13,507,456	14,099,707	4.4	1,889,218	2,006,193	6.2	173,951	204,910	17.8
12 千葉	12,126,270	13,113,303	8.1	1,539,669	1,619,520	5.2	376,899	389,240	3.3
13 東京	7,628,318	7,560,647	▲ 0.9	716,213	726,473	1.4	108,371	103,937	▲ 4.1
14 神奈川	17,956,427	18,428,878	2.6	1,605,272	1,628,604	1.5	423,151	412,910	▲ 2.4
15 新潟	4,865,827	5,077,168	4.3	731,243	811,214	10.9	79,372	78,447	▲ 1.2
16 富山	3,863,544	4,029,569	4.3	159,425	157,800	▲ 1.0	60,693	62,806	3.5
17 石川	3,020,576	3,136,918	3.9	188,783	181,842	▲ 3.7	12,518	11,275	▲ 9.9
18 福井	2,106,160	2,244,941	6.6	62,259	59,386	▲ 4.6	5,940	6,290	5.9
19 山梨	2,532,665	2,584,202	2.0	208,515	206,934	▲ 0.8	170,205	180,363	6.0
20 長野	6,168,135	6,454,877	4.6	564,628	569,790	0.9	169,755	151,416	▲ 10.8
21 岐阜	5,627,149	5,879,007	4.5	364,262	378,179	3.8	75,553	76,132	0.8
22 静岡	16,787,113	17,518,700	4.4	1,371,182	1,389,659	1.3	918,228	905,386	▲ 1.4
23 愛知	46,968,055	48,643,534	3.6	1,651,426	1,704,812	3.2	450,391	439,469	▲ 2.4
24 三重	10,503,438	11,184,451	6.5	476,301	507,783	6.6	88,141	90,026	2.1
25 滋賀	7,793,596	8,068,521	3.5	364,930	349,185	▲ 4.3	133,841	138,985	3.8
26 京都	5,735,817	5,903,855	2.9	549,430	557,711	1.5	912,683	926,926	1.6
27 大阪	16,995,712	17,529,438	3.1	1,261,469	1,291,423	2.4	249,311	251,172	0.7
28 兵庫	15,665,881	16,486,978	5.2	1,662,752	1,708,821	2.8	439,563	478,923	9.0
29 奈良	2,091,690	2,173,174	3.9	248,330	252,513	1.7	13,019	11,705	▲ 10.1
30 和歌山	2,664,674	2,720,167	2.1	175,924	183,562	4.3	46,876	48,980	4.5
31 鳥取	803,989	804,958	0.1	165,453	162,485	▲ 1.8	16,423	23,625	43.9
32 島根	1,172,090	1,271,490	8.5	72,613	72,625	0.0	12,914	13,670	5.9
33 岡山	7,603,182	8,359,134	9.9	524,709	520,355	▲ 0.8	155,256	184,658	18.9
34 広島	10,040,407	10,024,903	▲ 0.2	675,868	659,163	▲ 2.5	52,665	67,217	27.6
35 山口	6,109,748	6,700,282	9.7	239,769	229,668	▲ 4.2	46,247	43,347	▲ 6.3
36 徳島	1,780,840	1,853,134	4.1	145,402	143,667	▲ 1.2	32,108	34,257	6.7
37 香川	2,576,333	2,761,936	7.2	353,898	343,614	▲ 2.9	28,173	28,498	1.2
38 愛媛	4,178,495	4,264,004	2.0	291,973	295,046	1.1	97,270	61,317	▲ 37.0
39 高知	580,975	594,417	2.3	95,504	105,004	9.9	13,426	13,678	1.9
40 福岡	9,738,415	10,225,524	5.0	993,988	1,049,374	5.6	656,384	673,319	2.6
41 佐賀	1,865,551	2,056,823	10.3	354,345	357,086	0.8	36,113	107,899	198.8
42 長崎	1,829,520	1,788,935	▲ 2.2	282,582	300,605	6.4	41,390	26,235	▲ 36.6
43 熊本	2,839,232	2,846,144	0.2	366,339	381,092	4.0	125,071	130,522	4.4
44 大分	4,094,974	4,438,834	8.4	158,605	156,921	▲ 1.1	136,897	132,255	▲ 3.4
45 宮崎	1,691,666	1,713,999	1.3	382,618	364,419	▲ 4.8	167,214	183,870	10.0
46 鹿児島	2,067,643	2,069,148	0.1	700,167	697,787	▲ 0.3	384,471	398,540	3.7
47 沖縄	479,865	495,376	3.2	186,687	191,635	2.7	73,880	72,681	▲ 1.6

第26表　都道府県・産業中分類別製造品出荷額等（従業者4人以上の事業所）

（単位:百万円、%）

	11 繊維工業			12 木材・木製品製造業（家具を除く）			13 家具・装備品製造業		
	平成29年	平成30年	前年比	平成29年	平成30年	前年比	平成29年	平成30年	前年比
全　国　計	3,762,183	3,781,493	0.5	2,717,305	2,746,695	1.1	1,956,721	1,941,570	▲ 0.8
01 北海道	26,901	27,127	0.8	166,286	164,432	▲ 1.1	41,426	42,854	3.4
02 青森	23,009	21,899	▲ 4.8	16,627	15,303	▲ 8.0	5,193	5,300	2.1
03 岩手	33,292	29,359	▲ 11.8	63,638	57,780	▲ 9.2	6,075	6,303	3.8
04 宮城	20,639	20,885	1.2	85,415	84,925	▲ 0.6	20,687	20,691	0.0
05 秋田	38,667	38,927	0.7	75,730	72,928	▲ 3.7	9,604	9,193	▲ 4.3
06 山形	52,590	52,550	▲ 0.1	24,171	22,694	▲ 6.1	25,752	24,805	▲ 3.7
07 福島	41,186	45,005	9.3	56,979	58,621	2.9	46,421	50,988	9.8
08 茨城	58,159	64,051	10.1	164,612	175,603	6.7	56,816	58,765	3.4
09 栃木	57,087	57,522	0.8	102,248	91,427	▲ 10.6	50,659	50,104	▲ 1.1
10 群馬	49,499	49,484	0.0	74,824	82,610	10.4	51,048	41,534	▲ 18.6
11 埼玉	88,633	90,075	1.6	67,752	67,269	▲ 0.7	144,202	136,981	▲ 5.0
12 千葉	23,789	23,399	▲ 1.6	61,278	65,529	6.9	99,803	100,160	0.4
13 東京	51,541	52,772	2.4	10,659	10,642	▲ 0.2	97,735	105,565	8.0
14 神奈川	42,744	42,226	▲ 1.2	20,818	22,607	8.6	79,213	76,782	▲ 3.1
15 新潟	77,200	76,553	▲ 0.8	34,886	33,926	▲ 2.8	41,750	43,558	4.3
16 富山	68,590	66,340	▲ 3.3	30,974	28,762	▲ 7.1	37,454	38,390	2.5
17 石川	196,276	196,664	0.2	26,919	26,924	0.0	57,004	59,159	3.8
18 福井	239,594	243,243	1.5	44,129	72,781	64.9	15,275	14,485	▲ 5.2
19 山梨	36,683	26,047	▲ 29.0	7,467	7,232	▲ 3.1	7,248	7,039	▲ 2.9
20 長野	15,733	17,305	10.0	32,695	31,017	▲ 5.1	24,141	24,382	1.0
21 岐阜	140,159	140,806	0.5	71,303	71,693	0.5	113,803	110,597	▲ 2.8
22 静岡	111,614	118,168	5.9	214,573	203,442	▲ 5.2	91,096	96,673	6.1
23 愛知	378,867	374,901	▲ 1.0	142,922	144,405	1.0	138,283	141,332	2.2
24 三重	54,750	50,213	▲ 8.3	72,414	76,897	6.2	34,449	38,193	10.9
25 滋賀	219,701	227,609	3.6	30,730	31,043	1.0	55,753	56,388	1.1
26 京都	105,109	95,543	▲ 9.1	53,668	54,214	1.0	18,298	18,603	1.7
27 大阪	275,987	278,205	0.8	109,276	98,241	▲ 10.1	181,803	172,912	▲ 4.9
28 兵庫	127,424	124,387	▲ 2.4	55,138	54,476	▲ 1.2	71,344	65,481	▲ 8.2
29 奈良	67,692	68,551	1.3	38,793	48,794	25.8	29,644	30,584	3.2
30 和歌山	70,592	69,851	▲ 1.1	35,410	36,578	3.3	15,986	15,377	▲ 3.8
31 鳥取	16,273	17,169	5.5	24,020	24,245	0.9	2,520	2,144	▲ 14.9
32 島根	33,848	35,775	5.7	43,984	45,257	2.9	9,711	8,351	▲ 14.0
33 岡山	216,681	227,065	4.8	86,833	85,806	▲ 1.2	29,373	33,892	15.4
34 広島	125,096	121,909	▲ 2.5	135,565	119,337	▲ 12.0	44,033	37,972	▲ 13.8
35 山口	56,923	56,007	▲ 1.6	43,789	50,397	15.1	5,678	3,685	▲ 35.1
36 徳島	28,249	24,979	▲ 11.6	38,659	37,928	▲ 1.9	21,542	27,247	26.5
37 香川	42,646	42,570	▲ 0.2	48,864	60,228	23.3	19,098	8,903	▲ 53.4
38 愛媛	190,349	182,726	▲ 4.0	32,022	36,744	14.7	7,059	7,036	▲ 0.3
39 高知	14,161	14,460	2.1	21,495	21,414	▲ 0.4	4,515	3,782	▲ 16.2
40 福岡	45,565	55,205	21.2	56,144	59,203	5.4	81,101	80,579	▲ 0.6
41 佐賀	23,643	24,008	1.5	24,521	26,669	8.8	25,951	25,492	▲ 1.8
42 長崎	27,819	29,271	5.2	7,287	5,662	▲ 22.3	4,729	4,947	4.6
43 熊本	23,460	28,940	23.4	42,680	44,265	3.7	7,659	8,092	5.6
44 大分	19,792	18,399	▲ 7.0	27,680	27,788	0.4	11,101	11,137	0.3
45 宮崎	86,287	95,179	10.3	68,448	66,741	▲ 2.5	6,442	6,410	▲ 0.5
46 鹿児島	13,545	13,669	0.9	20,717	20,259	▲ 2.2	4,109	4,309	4.9
47 沖縄	4,134	4,500	8.8	2,263	1,957	▲ 13.5	4,144	4,414	6.5

第26表　都道府県・産業中分類別製造品出荷額等（従業者4人以上の事業所）

（単位:百万円、%）

	14 パルプ・紙・紙加工品製造業			15 印刷・同関連業			16 化学工業		
	平成29年	平成30年	前年比	平成29年	平成30年	前年比	平成29年	平成30年	前年比
全国計	7,383,746	7,543,598	2.2	5,076,374	4,806,129	▲ 5.3	28,724,200	29,780,194	3.7
01 北海道	394,098	394,575	0.1	101,867	103,885	2.0	183,422	181,058	▲ 1.3
02 青森	101,710	101,474	▲ 0.2	16,161	15,390	▲ 4.8	38,390	35,497	▲ 7.5
03 岩手	45,680	56,307	23.3	36,005	37,306	3.6	58,243	58,205	▲ 0.1
04 宮城	182,922	184,246	0.7	95,135	94,232	▲ 0.9	77,956	84,707	8.7
05 秋田	43,141	39,021	▲ 9.5	11,497	11,206	▲ 2.5	80,664	50,296	▲ 37.6
06 山形	23,145	22,662	▲ 2.1	30,913	29,730	▲ 3.8	285,773	258,389	▲ 9.6
07 福島	199,097	205,681	3.3	42,156	41,436	▲ 1.7	516,686	527,698	2.1
08 茨城	229,637	242,638	5.7	129,916	128,238	▲ 1.3	1,602,898	1,680,012	4.8
09 栃木	278,888	273,936	▲ 1.8	62,046	61,295	▲ 1.2	680,023	690,716	1.6
10 群馬	82,619	88,456	7.1	135,308	79,241	▲ 41.4	643,272	710,578	10.5
11 埼玉	473,699	500,235	5.6	734,782	718,142	▲ 2.3	1,688,348	1,727,484	2.3
12 千葉	129,830	128,112	▲ 1.3	100,518	104,712	4.2	2,322,167	2,350,906	1.2
13 東京	135,694	133,616	▲ 1.5	770,964	731,697	▲ 5.1	360,968	383,862	6.3
14 神奈川	223,090	222,217	▲ 0.4	178,374	176,243	▲ 1.2	1,936,202	1,988,186	2.7
15 新潟	227,884	222,203	▲ 2.5	82,429	82,716	0.3	624,206	657,208	5.3
16 富山	146,730	148,272	1.1	34,736	34,203	▲ 1.5	733,572	744,286	1.5
17 石川	24,979	25,982	4.0	79,060	68,394	▲ 13.5	169,585	193,349	14.0
18 福井	58,062	70,832	22.0	31,973	32,373	1.3	233,783	248,797	6.4
19 山梨	22,646	19,604	▲ 13.4	17,900	15,534	▲ 13.2	36,092	46,179	27.9
20 長野	82,536	83,971	1.7	72,012	70,341	▲ 2.3	110,019	101,816	▲ 7.5
21 岐阜	214,411	218,221	1.8	91,967	91,061	▲ 1.0	307,571	275,690	▲ 10.4
22 静岡	833,317	852,275	2.3	154,728	149,172	▲ 3.6	1,824,904	1,895,440	3.9
23 愛知	417,756	445,801	6.7	322,873	302,671	▲ 6.3	1,221,509	1,293,770	5.9
24 三重	92,473	90,246	▲ 2.4	34,695	32,953	▲ 5.0	1,186,649	1,271,159	7.1
25 滋賀	127,314	182,420	43.3	141,410	102,104	▲ 27.8	1,062,278	1,049,774	▲ 1.2
26 京都	130,907	130,305	▲ 0.5	234,628	207,446	▲ 11.6	206,247	219,284	6.3
27 大阪	341,695	343,519	0.5	464,291	443,689	▲ 4.4	1,941,431	1,883,110	▲ 3.0
28 兵庫	286,923	293,856	2.4	124,012	129,349	4.3	2,053,171	2,221,180	8.2
29 奈良	59,708	59,373	▲ 0.6	68,957	59,731	▲ 13.4	125,329	116,144	▲ 7.3
30 和歌山	34,815	37,112	6.6	12,848	12,964	0.9	372,540	378,308	1.5
31 鳥取	100,646	98,452	▲ 2.2	10,085	10,091	0.1	1,436	4,348	202.7
32 島根	30,528	30,891	1.2	7,978	7,796	▲ 2.3	32,011	33,021	3.2
33 岡山	112,098	122,921	9.7	108,273	104,080	▲ 3.9	1,065,939	1,248,374	17.1
34 広島	110,338	111,276	0.8	83,421	80,009	▲ 4.1	441,171	443,003	0.4
35 山口	102,797	102,550	▲ 0.2	29,070	28,574	▲ 1.7	1,873,793	1,927,392	2.9
36 徳島	116,974	120,565	3.1	10,795	12,110	12.2	560,488	563,159	0.5
37 香川	129,852	129,981	0.1	57,409	56,901	▲ 0.9	160,837	155,610	▲ 3.2
38 愛媛	574,149	542,090	▲ 5.6	23,379	19,301	▲ 17.4	312,414	349,862	12.0
39 高知	64,852	68,824	6.1	11,074	10,806	▲ 2.4	8,330	9,150	9.8
40 福岡	91,905	90,541	▲ 1.5	189,243	180,073	▲ 4.8	452,363	522,915	15.6
41 佐賀	74,896	79,771	6.5	16,292	16,405	0.7	178,051	178,230	0.1
42 長崎	4,496	4,429	▲ 1.5	11,212	10,964	▲ 2.2	12,500	24,197	93.6
43 熊本	94,830	92,827	▲ 2.1	38,777	35,685	▲ 8.0	161,719	126,325	▲ 21.9
44 大分	34,307	34,559	0.7	13,125	13,187	0.5	576,979	661,583	14.7
45 宮崎	41,458	41,279	▲ 0.4	15,009	14,872	▲ 0.9	167,526	175,568	4.8
46 鹿児島	48,631	49,741	2.3	18,107	18,255	0.8	26,863	26,667	▲ 0.7
47 沖縄	5,580	5,736	2.8	18,965	19,562	3.1	7,882	7,704	▲ 2.3

第26表　都道府県・産業中分類別製造品出荷額等（従業者4人以上の事業所）

（単位:百万円、%）

	17 石油製品・石炭製品製造業			18 プラスチック製品製造業（別掲を除く）			19 ゴム製品製造業		
	平成29年	平成30年	前年比	平成29年	平成30年	前年比	平成29年	平成30年	前年比
全　国　計	13,286,745	15,016,612	13.0	12,442,948	12,952,417	4.1	3,167,969	3,325,473	5.0
01 北海道	917,120	1,053,716	14.9	96,142	94,262	▲ 2.0	11,790	12,235	3.8
02 青森	8,240	7,822	▲ 5.1	18,158	17,767	▲ 2.2	1,905	X	X
03 岩手	10,058	11,977	19.1	87,172	92,186	5.8	5,841	8,133	39.3
04 宮城	481,572	580,164	20.5	105,348	105,640	0.3	66,879	71,651	7.1
05 秋田	4,244	6,087	43.4	31,771	28,472	▲ 10.4	3,284	4,843	47.5
06 山形	5,941	5,284	▲ 11.1	69,087	66,328	▲ 4.0	4,552	4,510	▲ 0.9
07 福島	17,464	16,134	▲ 7.6	233,583	231,400	▲ 0.9	197,221	200,012	1.4
08 茨城	79,120	91,707	15.9	775,483	807,113	4.1	76,690	78,541	2.4
09 栃木	22,519	23,477	4.3	587,919	616,709	4.9	134,531	144,199	7.2
10 群馬	8,846	9,090	2.8	554,038	563,119	1.6	47,515	46,995	▲ 1.1
11 埼玉	41,297	39,509	▲ 4.3	685,012	692,947	1.2	135,467	134,979	▲ 0.4
12 千葉	2,536,669	3,125,663	23.2	297,911	313,905	5.4	37,415	45,230	20.9
13 東京	33,766	41,894	24.1	124,389	124,013	▲ 0.3	34,552	34,733	0.5
14 神奈川	2,253,544	2,333,400	3.5	499,131	502,349	0.6	77,269	107,466	39.1
15 新潟	16,214	17,236	6.3	185,457	197,191	6.3	15,372	15,595	1.5
16 富山	5,092	5,277	3.6	174,793	185,618	6.2	13,910	15,040	8.1
17 石川	4,812	5,075	5.5	62,593	60,997	▲ 2.5	5,403	5,430	0.5
18 福井	4,075	5,776	41.7	161,630	165,655	2.5	1,884	1,988	5.5
19 山梨	2,540	1,875	▲ 26.2	91,001	96,903	6.5	22,295	22,816	2.3
20 長野	9,117	8,091	▲ 11.2	181,179	192,467	6.2	14,708	15,146	3.0
21 岐阜	10,384	10,360	▲ 0.2	481,475	494,735	2.8	64,643	74,709	15.6
22 静岡	24,867	26,734	7.5	656,149	731,477	11.5	184,985	195,792	5.8
23 愛知	697,140	739,083	6.0	1,514,869	1,618,739	6.9	411,765	424,619	3.1
24 三重	473,386	531,072	12.2	504,415	529,999	5.1	205,873	220,314	7.0
25 滋賀	7,016	7,109	1.3	664,488	675,644	1.7	101,988	106,060	4.0
26 京都	6,975	8,499	21.8	160,707	163,504	1.7	22,739	20,618	▲ 9.3
27 大阪	1,444,174	1,521,876	5.4	768,338	778,226	1.3	143,366	135,736	▲ 5.3
28 兵庫	168,978	168,974	0.0	484,853	493,158	1.7	130,320	133,029	2.1
29 奈良	10,482	11,436	9.1	150,455	164,837	9.6	68,169	67,152	▲ 1.5
30 和歌山	474,620	583,812	23.0	34,120	43,934	28.8	19,448	19,463	0.1
31 鳥取	2,667	2,621	▲ 1.8	23,374	23,718	1.5	2,225	7,283	227.4
32 島根	1,792	1,904	6.2	28,072	26,143	▲ 6.9	7,535	7,451	▲ 1.1
33 岡山	1,200,511	1,507,104	25.5	309,791	327,556	5.7	104,855	110,220	5.1
34 広島	11,100	11,822	6.5	532,869	571,426	7.2	96,675	99,556	3.0
35 山口	911,136	1,125,620	23.5	108,045	116,682	8.0	164,335	189,306	15.2
36 徳島	1,860	2,035	9.4	50,743	51,931	2.3	9,361	8,712	▲ 6.9
37 香川	161,144	183,148	13.7	131,944	129,107	▲ 2.2	16,874	17,523	3.8
38 愛媛	570,332	520,951	▲ 8.7	182,029	181,306	▲ 0.4	4,193	4,372	4.3
39 高知	2,893	2,359	▲ 18.5	10,417	11,251	8.0	－	－	－
40 福岡	96,091	104,060	8.3	272,127	283,899	4.3	219,838	242,448	10.3
41 佐賀	3,463	3,066	▲ 11.5	45,556	54,990	20.7	54,937	56,717	3.2
42 長崎	1,278	1,483	16.1	22,430	21,987	▲ 2.0	X	1,065	X
43 熊本	13,559	12,743	▲ 6.0	112,219	133,409	18.9	89,344	78,098	▲ 12.6
44 大分	512,779	524,312	2.2	92,205	88,078	▲ 4.5	24,282	22,626	▲ 6.8
45 宮崎	5,436	5,108	▲ 6.0	54,799	55,516	1.3	110,893	110,750	▲ 0.1
46 鹿児島	6,403	4,785	▲ 25.3	14,721	16,080	9.2	X	X	X
47 沖縄	4,027	5,282	31.2	9,940	10,041	1.0	－	－	－

第26表　都道府県・産業中分類別製造品出荷額等（従業者4人以上の事業所）

（単位:百万円、%）

	20 なめし革・同製品・毛皮製造業			21 窯業・土石製品製造業			22 鉄鋼業		
	平成29年	平成30年	前年比	平成29年	平成30年	前年比	平成29年	平成30年	前年比
全　国　計	353,775	331,833	▲ 6.2	7,533,117	7,772,297	3.2	17,555,822	18,615,426	6.0
01 北海道	8,324	6,648	▲ 20.1	197,656	200,000	1.2	362,588	418,722	15.5
02 青森	X	X	X	45,874	45,860	0.0	90,720	105,119	15.9
03 岩手	8,415	7,849	▲ 6.7	110,407	108,731	▲ 1.5	94,523	101,763	7.7
04 宮城	1,811	1,611	▲ 11.1	136,189	129,949	▲ 4.6	173,776	191,142	10.0
05 秋田	3,571	3,036	▲ 15.0	45,392	43,685	▲ 3.8	18,114	19,401	7.1
06 山形	22,627	22,258	▲ 1.6	88,032	103,433	17.5	31,474	31,698	0.7
07 福島	12,104	13,554	12.0	197,788	198,998	0.6	111,639	122,366	9.6
08 茨城	2,390	2,548	6.6	324,875	332,394	2.3	755,125	863,658	14.4
09 栃木	2,780	2,635	▲ 5.2	169,175	169,615	0.3	220,142	253,974	15.4
10 群馬	1,113	1,106	▲ 0.7	98,593	98,412	▲ 0.2	262,539	280,989	7.0
11 埼玉	16,033	15,294	▲ 4.6	264,841	272,188	2.8	338,209	382,547	13.1
12 千葉	12,132	12,888	6.2	295,381	302,171	2.3	1,682,255	1,742,280	3.6
13 東京	75,311	59,170	▲ 21.4	173,747	179,893	3.5	166,522	180,799	8.6
14 神奈川	7,705	8,497	10.3	281,109	296,335	5.4	636,826	710,284	11.5
15 新潟	2,995	2,678	▲ 10.6	108,122	103,491	▲ 4.3	221,270	240,115	8.5
16 富山	2,692	2,815	4.6	78,011	103,526	32.7	185,501	207,280	11.7
17 石川	325	309	▲ 4.8	77,829	81,063	4.2	58,066	64,168	10.5
18 福井	484	502	3.6	44,771	55,172	23.2	26,476	29,099	9.9
19 山梨	2,503	3,410	36.2	57,383	28,651	▲ 50.1	10,068	10,301	2.3
20 長野	3,296	3,058	▲ 7.2	128,181	148,932	16.2	57,796	53,940	▲ 6.7
21 岐阜	311	318	2.3	371,292	380,018	2.3	253,568	264,941	4.5
22 静岡	6,378	6,884	7.9	169,913	154,415	▲ 9.1	222,889	233,814	4.9
23 愛知	18,500	20,402	10.3	836,982	876,696	4.7	2,322,321	2,494,697	7.4
24 三重	－	－	－	259,874	270,485	4.1	115,994	127,083	9.6
25 滋賀	739	423	▲ 42.8	462,457	436,991	▲ 5.5	112,383	119,553	6.4
26 京都	8,639	9,340	8.1	185,502	209,895	13.1	80,221	86,127	7.4
27 大阪	24,401	21,944	▲ 10.1	237,304	235,815	▲ 0.6	1,370,750	1,510,308	10.2
28 兵庫	65,563	62,674	▲ 4.4	300,184	316,117	5.3	1,954,786	1,918,692	▲ 1.8
29 奈良	5,457	5,215	▲ 4.4	32,549	32,804	0.8	35,968	37,864	5.3
30 和歌山	1,465	1,151	▲ 21.4	39,926	40,452	1.3	680,777	561,609	▲ 17.5
31 鳥取	X	X	X	10,932	9,173	▲ 16.1	16,339	18,036	10.4
32 島根	859	873	1.6	33,453	32,574	▲ 2.6	172,984	184,391	6.6
33 岡山	743	973	30.9	223,473	242,932	8.7	957,202	1,014,023	5.9
34 広島	3,291	3,254	▲ 1.1	135,393	130,720	▲ 3.5	1,264,370	1,321,252	4.5
35 山口	X	－	－	194,297	239,612	23.3	631,698	680,780	7.8
36 徳島	261	X	X	18,248	17,943	▲ 1.7	34,237	42,649	24.6
37 香川	6,767	7,070	4.5	70,138	71,807	2.4	45,385	50,604	11.5
38 愛媛	X	X	X	37,972	39,148	3.1	118,265	113,902	▲ 3.7
39 高知	X	X	X	61,058	60,080	▲ 1.6	42,398	44,435	4.8
40 福岡	3,220	3,228	0.3	375,561	383,598	2.1	920,686	987,532	7.3
41 佐賀	7,720	9,616	24.6	41,991	42,649	1.6	36,528	39,060	6.9
42 長崎	X	X	X	45,388	45,788	0.9	36,389	36,583	0.5
43 熊本	X	X	X	75,453	82,372	9.2	56,032	64,268	14.7
44 大分	3,334	3,457	3.7	106,981	124,669	16.5	520,876	600,573	15.3
45 宮崎	－	X	－	36,135	37,491	3.8	19,111	21,558	12.8
46 鹿児島	X	X	X	184,130	188,313	2.3	4,578	4,565	▲ 0.3
47 沖縄	X	X	X	63,173	67,240	6.4	25,458	26,881	5.6

第26表　都道府県・産業中分類別製造品出荷額等（従業者4人以上の事業所）

（単位:百万円、%）

	23 非鉄金属製造業			24 金属製品製造業			25 はん用機械器具製造業		
	平成29年	平成30年	前年比	平成29年	平成30年	前年比	平成29年	平成30年	前年比
全国計	9,762,006	10,228,359	4.8	15,198,944	15,786,222	3.9	11,779,695	12,324,880	4.6
01 北海道	21,664	16,263	▲ 24.9	295,321	308,236	4.4	45,346	43,071	▲ 5.0
02 青森	350,755	241,338	▲ 31.2	52,068	56,228	8.0	4,739	4,534	▲ 4.3
03 岩手	23,395	21,238	▲ 9.2	128,596	134,634	4.7	126,212	128,345	1.7
04 宮城	79,104	80,028	1.2	207,234	193,631	▲ 6.6	29,905	32,551	8.8
05 秋田	54,528	58,823	7.9	64,299	69,469	8.0	15,052	18,722	24.4
06 山形	53,613	58,767	9.6	102,039	107,938	5.8	68,265	78,138	14.5
07 福島	213,664	219,684	2.8	271,128	281,488	3.8	207,875	222,431	7.0
08 茨城	656,253	685,608	4.5	839,824	863,945	2.9	712,307	688,146	▲ 3.4
09 栃木	428,123	446,629	4.3	507,366	493,128	▲ 2.8	376,617	197,415	▲ 47.6
10 群馬	140,116	143,947	2.7	441,142	449,669	1.9	261,629	335,711	28.3
11 埼玉	597,366	601,783	0.7	734,012	765,054	4.2	425,553	443,319	4.2
12 千葉	281,673	302,767	7.5	638,712	676,593	5.9	234,887	235,070	0.1
13 東京	90,731	114,149	25.8	275,490	265,946	▲ 3.5	173,020	180,339	4.2
14 神奈川	372,660	377,305	1.2	690,299	619,451	▲ 10.3	863,632	849,333	▲ 1.7
15 新潟	75,578	78,331	3.6	527,127	546,408	3.7	241,613	250,435	3.7
16 富山	370,699	399,250	7.7	405,014	415,343	2.6	72,327	83,070	14.9
17 石川	37,193	37,982	2.1	150,338	152,808	1.6	108,935	119,802	10.0
18 福井	156,989	141,707	▲ 9.7	105,278	113,164	7.5	18,935	22,283	17.7
19 山梨	40,728	44,978	10.4	108,051	109,028	0.9	111,889	116,206	3.9
20 長野	116,213	127,579	9.8	328,105	351,277	7.1	432,497	460,270	6.4
21 岐阜	109,154	107,685	▲ 1.3	463,216	493,779	6.6	291,771	348,482	19.4
22 静岡	528,986	605,456	14.5	540,666	591,138	9.3	323,679	329,367	1.8
23 愛知	563,921	584,393	3.6	1,519,770	1,615,756	6.3	1,237,909	1,259,570	1.7
24 三重	466,279	444,427	▲ 4.7	389,265	414,458	6.5	354,590	405,840	14.5
25 滋賀	170,974	175,521	2.7	407,074	419,820	3.1	711,695	781,072	9.7
26 京都	99,394	99,438	0.0	203,566	212,352	4.3	199,743	211,502	5.9
27 大阪	774,777	829,244	7.0	1,512,864	1,622,208	7.2	843,751	890,195	5.5
28 兵庫	294,379	325,195	10.5	824,305	860,060	4.3	1,141,904	1,264,801	10.8
29 奈良	28,545	27,620	▲ 3.2	152,970	162,628	6.3	62,636	60,356	▲ 3.6
30 和歌山	23,708	26,199	10.5	89,142	96,056	7.8	296,204	347,872	17.4
31 鳥取	X	X	X	40,291	41,786	3.7	2,515	3,278	30.3
32 島根	32,016	33,569	4.9	41,843	43,616	4.2	65,923	65,230	▲ 1.1
33 岡山	79,638	75,721	▲ 4.9	241,916	253,682	4.9	225,186	243,891	8.3
34 広島	309,520	327,909	5.9	320,331	335,305	4.7	390,609	427,599	9.5
35 山口	126,461	135,981	7.5	183,722	197,819	7.7	90,829	112,232	23.6
36 徳島	X	X	X	73,381	74,564	1.6	69,995	71,187	1.7
37 香川	435,935	505,070	15.9	159,320	163,317	2.5	111,673	121,728	9.0
38 愛媛	728,410	787,485	8.1	74,861	77,528	3.6	161,848	175,375	8.4
39 高知	X	X	X	19,124	18,627	▲ 2.6	13,525	15,347	13.5
40 福岡	139,956	140,279	0.2	527,503	560,392	6.2	171,571	169,239	▲ 1.4
41 佐賀	113,191	118,204	4.4	103,081	104,843	1.7	17,086	16,275	▲ 4.7
42 長崎	X	X	X	57,835	71,631	23.9	333,526	377,978	13.3
43 熊本	40,363	44,149	9.4	170,499	168,582	▲ 1.1	9,648	8,850	▲ 8.3
44 大分	479,240	581,873	21.4	67,752	67,852	0.1	102,017	88,671	▲ 13.1
45 宮崎	3,323	X	X	42,629	41,443	▲ 2.8	12,725	12,527	▲ 1.6
46 鹿児島	36,816	35,753	▲ 2.9	49,145	50,711	3.2	4,426	5,196	17.4
47 沖縄	－	－	－	51,431	52,834	2.7	1,476	2,029	37.5

第26表　都道府県・産業中分類別製造品出荷額等（従業者4人以上の事業所）

（単位:百万円、%）

	26 生産用機械器具製造業			27 業務用機械器具製造業			28 電子部品・デバイス・電子回路製造業		
	平成29年	平成30年	前年比	平成29年	平成30年	前年比	平成29年	平成30年	前年比
全　国　計	20,521,076	22,017,140	7.3	6,927,107	6,866,767	▲ 0.9	15,929,532	16,175,260	1.5
01 北海道	109,418	95,521	▲ 12.7	5,470	6,280	14.8	207,840	204,689	▲ 1.5
02 青森	43,821	45,172	3.1	129,411	132,853	2.7	365,795	297,532	▲ 18.7
03 岩手	206,760	292,342	41.4	98,114	115,574	17.8	199,076	192,605	▲ 3.3
04 宮城	439,062	456,116	3.9	62,272	88,846	42.7	518,971	526,887	1.5
05 秋田	121,359	125,523	3.4	79,388	86,223	8.6	416,612	392,735	▲ 5.7
06 山形	265,776	273,837	3.0	49,559	55,942	12.9	515,609	471,177	▲ 8.6
07 福島	178,075	185,542	4.2	257,544	284,824	10.6	458,623	474,695	3.5
08 茨城	1,282,185	1,319,115	2.9	293,084	267,467	▲ 8.7	283,560	411,863	45.2
09 栃木	632,168	729,350	15.4	264,511	339,195	28.2	260,421	241,736	▲ 7.2
10 群馬	269,017	282,442	5.0	316,246	349,093	10.4	197,907	210,750	6.5
11 埼玉	539,051	587,389	9.0	481,220	472,652	▲ 1.8	371,239	365,214	▲ 1.6
12 千葉	561,742	601,080	7.0	109,289	115,598	5.8	212,865	214,734	0.9
13 東京	401,367	424,268	5.7	318,133	304,665	▲ 4.2	397,253	371,204	▲ 6.6
14 神奈川	1,167,679	1,283,619	9.9	622,484	459,144	▲ 26.2	387,532	416,376	7.4
15 新潟	375,731	418,469	11.4	150,737	154,078	2.2	367,782	362,293	▲ 1.5
16 富山	527,635	573,242	8.6	36,117	35,601	▲ 1.4	377,764	360,237	▲ 4.6
17 石川	763,042	837,631	9.8	109,755	111,902	2.0	390,181	412,761	5.8
18 福井	98,855	114,683	16.0	12,722	9,218	▲ 27.5	336,348	335,892	▲ 0.1
19 山梨	873,676	914,649	4.7	99,520	91,666	▲ 7.9	214,581	245,507	14.4
20 長野	707,790	748,044	5.7	372,744	411,912	10.5	763,619	798,042	4.5
21 岐阜	516,491	565,394	9.5	45,846	43,637	▲ 4.8	162,409	148,513	▲ 8.6
22 静岡	877,901	944,732	7.6	261,313	271,252	3.8	304,223	325,587	7.0
23 愛知	2,253,525	2,396,017	6.3	1,085,141	960,703	▲ 11.5	594,544	475,339	▲ 20.0
24 三重	314,486	322,015	2.4	188,142	174,188	▲ 7.4	1,997,257	2,107,103	5.5
25 滋賀	534,196	598,548	12.0	165,062	172,077	4.2	483,259	434,544	▲ 10.1
26 京都	435,790	453,953	4.2	305,341	301,589	▲ 1.2	428,954	457,056	6.6
27 大阪	1,491,463	1,592,915	6.8	186,226	191,866	3.0	540,619	470,498	▲ 13.0
28 兵庫	1,093,636	1,208,738	10.5	269,622	292,547	8.5	404,703	551,884	36.4
29 奈良	138,713	156,804	13.0	156,664	162,801	3.9	252,341	297,193	17.8
30 和歌山	144,633	128,831	▲ 10.9	13,219	13,256	0.3	X	16,889	X
31 鳥取	31,667	29,145	▲ 8.0	7,588	8,107	6.8	171,257	165,255	▲ 3.5
32 島根	63,770	71,848	12.7	18,260	18,604	1.9	207,171	252,928	22.1
33 岡山	287,107	335,030	16.7	33,236	29,345	▲ 11.7	453,897	441,540	▲ 2.7
34 広島	912,049	913,095	0.1	66,994	67,073	0.1	375,827	315,453	▲ 16.1
35 山口	192,304	213,666	11.1	X	X	X	75,017	68,974	▲ 8.1
36 徳島	60,123	62,063	3.2	218	X	X	366,764	441,883	20.5
37 香川	134,028	154,995	15.6	8,434	7,887	▲ 6.5	44,131	45,415	2.9
38 愛媛	211,927	219,270	3.5	X	2,328	X	42,264	42,087	▲ 0.4
39 高知	60,498	63,965	5.7	24,441	25,555	4.6	25,000	X	X
40 福岡	443,298	466,216	5.2	28,933	35,475	22.6	199,590	211,391	5.9
41 佐賀	95,990	114,142	18.9	3,434	3,779	10.0	164,809	204,890	24.3
42 長崎	39,998	32,293	▲ 19.3	32,495	41,665	28.2	305,765	308,707	1.0
43 熊本	432,975	464,528	7.3	10,203	11,713	14.8	363,440	317,970	▲ 12.5
44 大分	58,966	60,295	2.3	103,261	93,964	▲ 9.0	198,814	260,939	31.2
45 宮崎	55,737	60,256	8.1	25,016	25,903	3.5	184,569	184,092	▲ 0.3
46 鹿児島	72,112	75,572	4.8	4,803	5,857	22.0	316,857	304,134	▲ 4.0
47 沖縄	3,487	4,780	37.1	4,128	3,616	▲ 12.4	X	X	X

第26表　都道府県・産業中分類別製造品出荷額等（従業者4人以上の事業所）

（単位:百万円、%）

	29 電気機械器具製造業			30 情報通信機械器具製造業			31 輸送用機械器具製造業		
	平成29年	平成30年	前年比	平成29年	平成30年	前年比	平成29年	平成30年	前年比
全　国　計	17,259,380	18,750,947	8.6	6,706,611	6,904,920	3.0	68,263,488	70,015,679	2.6
01 北海道	41,339	40,174	▲ 2.8	100,831	65,776	▲ 34.8	360,709	374,732	3.9
02 青森	56,718	67,940	19.8	X	5,091	X	54,168	54,961	1.5
03 岩手	50,703	58,357	15.1	46,212	45,129	▲ 2.3	644,673	682,292	5.8
04 宮城	159,194	157,286	▲ 1.2	128,518	139,917	8.9	547,699	545,670	▲ 0.4
05 秋田	27,232	24,704	▲ 9.3	12,889	9,617	▲ 25.4	67,406	74,794	11.0
06 山形	149,810	154,558	3.2	252,397	297,287	17.8	133,911	134,167	0.2
07 福島	297,477	280,978	▲ 5.5	567,208	555,905	▲ 2.0	510,014	521,162	2.2
08 茨城	764,543	833,867	9.1	57,319	73,429	28.1	926,042	1,126,114	21.6
09 栃木	977,403	1,008,026	3.1	214,324	168,566	▲ 21.3	1,534,579	1,436,769	▲ 6.4
10 群馬	381,133	386,988	1.5	94,952	95,964	1.1	3,675,427	3,529,284	▲ 4.0
11 埼玉	538,438	541,256	0.5	301,316	372,857	23.7	2,520,879	2,690,746	6.7
12 千葉	176,891	190,577	7.7	160,454	209,911	30.8	119,462	123,963	3.8
13 東京	744,799	783,870	5.2	572,694	550,486	▲ 3.9	1,586,608	1,481,962	▲ 6.6
14 神奈川	690,099	750,483	8.8	688,976	874,477	26.9	4,095,517	4,159,565	1.6
15 新潟	303,212	316,454	4.4	100,751	99,072	▲ 1.7	244,855	238,784	▲ 2.5
16 富山	48,221	51,866	7.6	6,667	6,280	▲ 5.8	151,310	155,289	2.6
17 石川	108,782	110,176	1.3	169,129	168,739	▲ 0.2	189,485	181,580	▲ 4.2
18 福井	176,616	196,521	11.3	5,035	8,410	67.0	177,726	209,651	18.0
19 山梨	118,488	120,307	1.5	120,014	118,773	▲ 1.0	100,892	97,614	▲ 3.2
20 長野	405,418	408,769	0.8	1,034,733	1,116,336	7.9	398,157	414,862	4.2
21 岐阜	324,025	335,888	3.7	82,504	76,829	▲ 6.9	1,018,847	1,114,846	9.4
22 静岡	2,205,117	2,458,494	11.5	411,367	339,845	▲ 17.4	4,318,375	4,482,372	3.8
23 愛知	2,249,802	2,935,485	30.5	145,109	128,956	▲ 11.1	26,473,101	26,928,855	1.7
24 三重	589,443	720,952	22.3	136,758	139,458	2.0	2,373,445	2,523,356	6.3
25 滋賀	728,614	816,114	12.0	44,207	42,773	▲ 3.2	948,292	1,024,522	8.0
26 京都	370,487	402,711	8.7	78,025	57,760	▲ 26.0	466,584	481,184	3.1
27 大阪	1,061,634	1,098,232	3.4	148,445	163,833	10.4	1,431,725	1,506,770	5.2
28 兵庫	1,508,215	1,556,205	3.2	435,788	365,643	▲ 16.1	1,559,425	1,711,652	9.8
29 奈良	77,753	64,241	▲ 17.4	2,294	2,845	24.0	195,428	193,712	▲ 0.9
30 和歌山	16,683	17,703	6.1	X	2,972	X	19,416	19,533	0.6
31 鳥取	96,674	91,903	▲ 4.9	23,021	25,722	11.7	26,282	28,884	9.9
32 島根	36,312	41,996	15.7	128,802	148,505	15.3	87,332	91,765	5.1
33 岡山	195,837	208,133	6.3	38,001	32,724	▲ 13.9	915,849	972,230	6.2
34 広島	267,705	265,525	▲ 0.8	13,377	21,541	61.0	3,612,383	3,490,983	▲ 3.4
35 山口	33,615	34,497	2.6	X	X	X	979,681	1,121,649	14.5
36 徳島	93,779	67,546	▲ 28.0	X	X	X	17,310	18,558	7.2
37 香川	168,960	166,467	▲ 1.5	－	－	－	219,376	289,517	32.0
38 愛媛	101,793	107,926	6.0	－	X	－	401,226	485,211	20.9
39 高知	9,565	10,279	7.5	－	－	－	41,829	42,120	0.7
40 福岡	324,095	307,401	▲ 5.2	12,646	13,492	6.7	3,379,768	3,544,531	4.9
41 佐賀	158,966	163,050	2.6	7,415	8,872	19.6	200,575	238,812	19.1
42 長崎	38,275	40,996	7.1	75,591	71,751	▲ 5.1	434,206	317,288	▲ 26.9
43 熊本	161,695	149,991	▲ 7.2	X	X	X	416,444	435,094	4.5
44 大分	37,528	41,709	11.1	187,352	179,599	▲ 4.1	616,072	638,915	3.7
45 宮崎	66,698	50,016	▲ 25.0	69,298	75,563	9.0	51,663	60,945	18.0
46 鹿児島	114,638	109,027	▲ 4.9	8,079	7,185	▲ 11.1	16,640	16,003	▲ 3.8
47 沖縄	4,957	5,300	6.9	－	－	－	2,693	2,413	▲ 10.4

第26表　都道府県・産業中分類別製造品出荷額等（従業者4人以上の事業所）

（単位:百万円、%）

	32 その他の製造業		
	平成29年	平成30年	前年比
全　国　計	4,155,650	4,202,772	1.1
01 北海道	36,664	36,901	0.6
02 青森	6,870	6,626	▲ 3.6
03 岩手	44,642	42,239	▲ 5.4
04 宮城	39,268	40,393	2.9
05 秋田	10,949	12,306	12.4
06 山形	259,841	211,357	▲ 18.7
07 福島	42,465	40,590	▲ 4.4
08 茨城	208,549	220,771	5.9
09 栃木	80,505	78,033	▲ 3.1
10 群馬	77,141	76,898	▲ 0.3
11 埼玉	256,938	270,686	5.4
12 千葉	114,578	119,295	4.1
13 東京	207,788	214,690	3.3
14 神奈川	113,100	111,020	▲ 1.8
15 新潟	30,042	30,714	2.2
16 富山	135,617	148,976	9.9
17 石川	29,586	22,906	▲ 22.6
18 福井	87,321	87,033	▲ 0.3
19 山梨	52,279	52,585	0.6
20 長野	143,060	146,114	2.1
21 岐阜	52,182	56,495	8.3
22 静岡	230,663	211,125	▲ 8.5
23 愛知	319,628	337,062	5.5
24 三重	94,360	96,232	2.0
25 滋賀	115,195	120,242	4.4
26 京都	472,180	518,295	9.8
27 大阪	190,611	197,502	3.6
28 兵庫	208,893	181,134	▲ 13.3
29 奈良	69,796	78,270	12.1
30 和歌山	21,616	17,704	▲ 18.1
31 鳥取	4,597	4,528	▲ 1.5
32 島根	2,381	2,706	13.6
33 岡山	36,777	36,880	0.3
34 広島	59,756	82,507	38.1
35 山口	11,277	12,532	11.1
36 徳島	29,345	28,193	▲ 3.9
37 香川	21,448	21,975	2.5
38 愛媛	11,041	10,966	▲ 0.7
39 高知	23,415	23,986	2.4
40 福岡	56,840	61,134	7.6
41 佐賀	76,996	62,298	▲ 19.1
42 長崎	12,844	12,551	▲ 2.3
43 熊本	11,457	10,949	▲ 4.4
44 大分	5,028	5,472	8.8
45 宮崎	18,632	20,421	9.6
46 鹿児島	16,830	16,035	▲ 4.7
47 沖縄	4,660	5,444	16.8

第27表　都道府県・産業中分類別付加価値額（従業者4人以上の事業所）

（単位:百万円、%）

	製造業計			09 食料品製造業			10 飲料・たばこ・飼料製造業		
	平成29年	平成30年	前年比	平成29年	平成30年	前年比	平成29年	平成30年	前年比
全　国　計	103,408,282	104,126,019	0.7	10,026,113	10,127,664	1.0	2,927,130	2,871,538	▲ 1.9
01 北海道	1,622,337	1,691,389	4.3	608,969	606,538	▲ 0.4	68,446	67,646	▲ 1.2
02 青森	639,704	551,268	▲ 13.8	82,631	93,196	12.8	15,883	14,340	▲ 9.7
03 岩手	757,934	801,832	5.8	119,641	119,483	▲ 0.1	8,074	23,888	195.9
04 宮城	1,427,060	1,471,958	3.1	210,149	236,930	12.7	51,695	52,831	2.2
05 秋田	577,219	502,283	▲ 13.0	42,230	39,507	▲ 6.4	10,642	10,509	▲ 1.3
06 山形	1,121,216	1,058,323	▲ 5.6	109,251	106,828	▲ 2.2	16,788	13,814	▲ 17.7
07 福島	1,741,294	1,747,657	0.4	99,980	101,979	2.0	49,078	44,125	▲ 10.1
08 茨城	4,363,123	4,489,909	2.9	494,213	459,953	▲ 6.9	115,696	122,474	5.9
09 栃木	3,100,827	3,090,278	▲ 0.3	251,254	251,290	0.0	213,303	213,996	0.3
10 群馬	3,175,587	3,097,748	▲ 2.5	277,791	280,205	0.9	124,711	117,029	▲ 6.2
11 埼玉	4,787,925	4,812,630	0.5	670,403	733,315	9.4	51,554	51,024	▲ 1.0
12 千葉	3,211,912	3,156,752	▲ 1.7	472,491	494,861	4.7	139,048	147,750	6.3
13 東京	3,214,457	3,070,758	▲ 4.5	264,378	267,020	1.0	23,234	21,939	▲ 5.6
14 神奈川	5,310,488	5,306,630	▲ 0.1	584,459	570,771	▲ 2.3	154,831	159,149	2.8
15 新潟	1,847,742	1,903,813	3.0	294,490	336,044	14.1	31,981	31,322	▲ 2.1
16 富山	1,360,646	1,445,391	6.2	50,748	51,252	1.0	16,396	15,448	▲ 5.8
17 石川	1,048,629	1,128,110	7.6	74,444	68,498	▲ 8.0	6,678	6,265	▲ 6.2
18 福井	747,383	787,047	5.3	26,435	26,260	▲ 0.7	3,547	3,713	4.7
19 山梨	964,169	1,029,471	6.8	80,340	78,558	▲ 2.2	71,910	86,612	20.4
20 長野	2,190,597	2,290,530	4.6	221,170	227,041	2.7	66,832	47,267	▲ 29.3
21 岐阜	1,977,666	2,101,772	6.3	125,400	132,617	5.8	22,232	21,866	▲ 1.6
22 静岡	5,976,818	6,110,316	2.2	466,687	450,803	▲ 3.4	390,561	373,781	▲ 4.3
23 愛知	13,641,585	13,617,931	▲ 0.2	541,940	575,353	6.2	121,153	114,560	▲ 5.4
24 三重	3,407,734	3,522,269	3.4	174,988	187,250	7.0	25,845	25,929	0.3
25 滋賀	2,832,622	2,886,145	1.9	143,564	119,582	▲ 16.7	56,623	63,446	12.0
26 京都	2,198,449	2,283,592	3.9	235,990	239,104	1.3	227,585	213,694	▲ 6.1
27 大阪	5,674,421	5,582,060	▲ 1.6	541,995	532,356	▲ 1.8	97,867	71,751	▲ 26.7
28 兵庫	4,977,699	5,089,872	2.3	579,489	569,632	▲ 1.7	145,061	162,411	12.0
29 奈良	682,633	704,895	3.3	109,547	109,175	▲ 0.3	5,211	5,642	8.3
30 和歌山	762,407	848,271	11.3	55,983	54,073	▲ 3.4	18,005	19,381	7.6
31 鳥取	255,349	244,026	▲ 4.4	54,252	48,153	▲ 11.2	8,400	11,416	35.9
32 島根	403,183	440,738	9.3	27,968	27,224	▲ 2.7	5,717	6,318	10.5
33 岡山	1,958,613	1,951,063	▲ 0.4	187,664	189,278	0.9	49,532	60,248	21.6
34 広島	3,178,011	2,923,822	▲ 8.0	248,350	230,458	▲ 7.2	17,297	17,995	4.0
35 山口	1,925,074	1,939,568	0.8	98,908	82,932	▲ 16.2	12,858	11,004	▲ 14.4
36 徳島	821,792	833,105	1.4	46,933	45,359	▲ 3.4	11,191	11,193	0.0
37 香川	812,827	807,504	▲ 0.7	120,469	119,431	▲ 0.9	3,421	4,890	42.9
38 愛媛	1,094,226	1,024,966	▲ 6.3	91,795	97,064	5.7	24,848	22,022	▲ 11.4
39 高知	201,921	209,975	4.0	36,020	41,425	15.0	4,994	5,652	13.2
40 福岡	2,571,632	2,603,848	1.3	358,611	388,756	8.4	165,289	137,459	▲ 16.8
41 佐賀	684,336	772,017	12.8	131,992	129,246	▲ 2.1	12,657	21,199	67.5
42 長崎	617,818	669,374	8.3	98,382	98,508	0.1	17,599	7,101	▲ 59.6
43 熊本	1,069,839	1,007,514	▲ 5.8	132,207	131,607	▲ 0.5	25,551	22,546	▲ 11.8
44 大分	955,269	1,020,670	6.8	52,697	53,072	0.7	56,583	52,987	▲ 6.4
45 宮崎	593,359	610,450	2.9	98,050	97,735	▲ 0.3	51,463	49,695	▲ 3.4
46 鹿児島	750,608	713,518	▲ 4.9	164,797	161,483	▲ 2.0	86,129	83,867	▲ 2.6
47 沖縄	172,140	172,961	0.5	65,971	66,458	0.7	23,134	22,342	▲ 3.4

注：従業者4～29人の事業所については粗付加価値額である。

第27表　都道府県・産業中分類別付加価値額（従業者4人以上の事業所）

（単位:百万円、%）

	11 繊維工業			12 木材・木製品製造業（家具を除く）			13 家具・装備品製造業		
	平成29年	平成30年	前年比	平成29年	平成30年	前年比	平成29年	平成30年	前年比
全　国　計	1,470,814	1,468,673	▲ 0.1	821,398	840,557	2.3	736,068	718,787	▲ 2.3
01 北海道	14,224	13,628	▲ 4.2	55,883	54,720	▲ 2.1	20,198	20,943	3.7
02 青森	13,716	12,721	▲ 7.3	5,601	4,869	▲ 13.1	2,519	2,399	▲ 4.8
03 岩手	15,257	14,744	▲ 3.4	17,559	16,228	▲ 7.6	2,101	2,138	1.8
04 宮城	11,436	11,722	2.5	25,734	23,904	▲ 7.1	6,289	6,236	▲ 0.8
05 秋田	18,877	19,520	3.4	25,576	22,708	▲ 11.2	3,738	3,721	▲ 0.4
06 山形	24,470	24,498	0.1	7,827	8,309	6.2	11,198	10,834	▲ 3.3
07 福島	19,890	21,120	6.2	16,757	17,354	3.6	14,735	15,951	8.2
08 茨城	18,775	19,776	5.3	43,895	55,604	26.7	23,300	21,321	▲ 8.5
09 栃木	22,650	23,679	4.5	27,616	23,743	▲ 14.0	14,177	14,978	5.7
10 群馬	19,945	19,875	▲ 0.4	22,985	21,688	▲ 5.6	19,990	15,740	▲ 21.3
11 埼玉	33,532	34,727	3.6	21,618	21,988	1.7	48,472	42,374	▲ 12.6
12 千葉	11,725	11,399	▲ 2.8	14,987	15,437	3.0	41,927	39,337	▲ 6.2
13 東京	22,590	22,238	▲ 1.6	4,746	4,660	▲ 1.8	29,576	33,207	12.3
14 神奈川	19,098	19,969	4.6	6,669	6,154	▲ 7.7	32,748	30,972	▲ 5.4
15 新潟	40,368	41,060	1.7	12,574	11,508	▲ 8.5	17,175	17,923	4.4
16 富山	25,429	25,390	▲ 0.2	8,880	8,724	▲ 1.8	13,639	13,802	1.2
17 石川	76,601	77,110	0.7	6,931	6,838	▲ 1.3	29,085	30,204	3.8
18 福井	102,078	104,401	2.3	12,987	39,244	202.2	7,858	7,045	▲ 10.4
19 山梨	17,902	10,021	▲ 44.0	2,872	2,770	▲ 3.6	3,340	3,242	▲ 2.9
20 長野	6,871	7,817	13.8	10,946	9,644	▲ 11.9	14,613	13,641	▲ 6.6
21 岐阜	46,473	44,562	▲ 4.1	25,376	25,131	▲ 1.0	48,916	49,656	1.5
22 静岡	44,067	41,630	▲ 5.5	68,340	56,955	▲ 16.7	34,378	36,907	7.4
23 愛知	129,861	129,521	▲ 0.3	45,615	44,554	▲ 2.3	49,063	50,580	3.1
24 三重	17,394	13,789	▲ 20.7	19,138	20,708	8.2	14,152	14,506	2.5
25 滋賀	74,268	75,832	2.1	9,037	8,541	▲ 5.5	16,712	17,281	3.4
26 京都	52,908	45,481	▲ 14.0	12,779	10,415	▲ 18.5	7,296	7,783	6.7
27 大阪	97,557	94,884	▲ 2.7	30,957	28,759	▲ 7.1	55,786	49,976	▲ 10.4
28 兵庫	45,530	44,391	▲ 2.5	19,162	20,221	5.5	26,354	20,475	▲ 22.3
29 奈良	24,787	25,523	3.0	10,381	12,902	24.3	10,127	9,887	▲ 2.4
30 和歌山	26,401	26,950	2.1	12,208	11,940	▲ 2.2	6,264	5,937	▲ 5.2
31 鳥取	8,325	8,421	1.2	4,510	3,923	▲ 13.0	990	910	▲ 8.1
32 島根	12,009	12,614	5.0	13,658	13,178	▲ 3.5	4,394	3,476	▲ 20.9
33 岡山	87,321	96,250	10.2	23,119	20,745	▲ 10.3	10,337	12,796	23.8
34 広島	43,493	42,312	▲ 2.7	44,129	44,897	1.7	18,430	16,341	▲ 11.3
35 山口	16,523	13,591	▲ 17.7	9,293	12,855	38.3	2,211	1,598	▲ 27.7
36 徳島	9,292	7,696	▲ 17.2	12,735	11,842	▲ 7.0	7,327	10,484	43.1
37 香川	17,071	17,324	1.5	13,234	17,365	31.2	6,594	3,822	▲ 42.0
38 愛媛	62,958	61,644	▲ 2.1	9,516	10,999	15.6	3,418	3,329	▲ 2.6
39 高知	5,310	5,599	5.4	7,006	6,684	▲ 4.6	2,176	1,612	▲ 25.9
40 福岡	19,320	22,612	17.0	18,587	19,907	7.1	29,531	30,062	1.8
41 佐賀	10,535	10,537	0.0	6,411	7,914	23.5	7,729	7,571	▲ 2.0
42 長崎	13,311	13,924	4.6	2,496	1,930	▲ 22.7	1,892	2,029	7.2
43 熊本	11,186	13,101	17.1	13,567	14,773	8.9	3,228	3,405	5.5
44 大分	9,233	8,663	▲ 6.2	9,762	9,880	1.2	4,871	4,712	▲ 3.3
45 宮崎	42,415	47,760	12.6	20,244	20,469	1.1	3,090	3,223	4.3
46 鹿児島	5,884	6,404	8.8	6,998	6,045	▲ 13.6	2,099	2,169	3.3
47 沖縄	1,951	2,243	15.0	499	930	86.4	2,022	2,250	11.3

第27表　都道府県・産業中分類別付加価値額（従業者4人以上の事業所）

（単位:百万円、%）

	14 パルプ・紙・紙加工品製造業			15 印刷・同関連業			16 化学工業		
	平成29年	平成30年	前年比	平成29年	平成30年	前年比	平成29年	平成30年	前年比
全　国　計	2,295,860	2,264,257	▲ 1.4	2,222,062	2,108,594	▲ 5.1	11,473,439	11,520,942	0.4
01 北海道	112,322	102,011	▲ 9.2	47,769	49,616	3.9	67,856	66,161	▲ 2.5
02 青森	32,013	36,480	14.0	7,231	6,970	▲ 3.6	19,497	15,097	▲ 22.6
03 岩手	10,495	16,610	58.3	18,112	19,047	5.2	23,532	26,438	12.3
04 宮城	53,093	53,259	0.3	41,385	42,410	2.5	33,809	33,984	0.5
05 秋田	6,940	4,617	▲ 33.5	6,577	6,336	▲ 3.7	41,168	17,885	▲ 56.6
06 山形	6,505	6,327	▲ 2.7	13,339	12,886	▲ 3.4	94,920	84,280	▲ 11.2
07 福島	41,520	43,396	4.5	18,936	20,093	6.1	198,608	201,356	1.4
08 茨城	60,289	67,405	11.8	47,379	44,256	▲ 6.6	593,841	607,772	2.3
09 栃木	111,191	103,739	▲ 6.7	23,629	23,388	▲ 1.0	237,685	250,241	5.3
10 群馬	24,905	25,746	3.4	46,240	32,988	▲ 28.7	323,649	355,230	9.8
11 埼玉	158,045	164,183	3.9	322,076	314,139	▲ 2.5	688,331	709,692	3.1
12 千葉	44,156	39,765	▲ 9.9	48,290	50,769	5.1	799,430	755,051	▲ 5.6
13 東京	49,854	47,569	▲ 4.6	369,379	352,447	▲ 4.6	168,579	178,550	5.9
14 神奈川	71,707	70,214	▲ 2.1	89,918	89,985	0.1	756,859	744,286	▲ 1.7
15 新潟	76,912	65,224	▲ 15.2	33,074	32,646	▲ 1.3	237,581	250,543	5.5
16 富山	43,871	45,022	2.6	15,101	15,653	3.7	274,577	272,559	▲ 0.7
17 石川	8,581	9,139	6.5	34,536	29,304	▲ 15.2	93,046	109,477	17.7
18 福井	15,989	21,223	32.7	15,472	15,515	0.3	90,539	83,448	▲ 7.8
19 山梨	7,646	5,923	▲ 22.5	8,743	8,456	▲ 3.3	19,602	27,419	39.9
20 長野	22,487	23,475	4.4	34,562	33,703	▲ 2.5	51,450	56,156	9.1
21 岐阜	60,818	60,649	▲ 0.3	44,013	42,505	▲ 3.4	167,698	143,936	▲ 14.2
22 静岡	256,525	246,847	▲ 3.8	63,080	54,785	▲ 13.2	840,215	793,664	▲ 5.5
23 愛知	124,793	137,152	9.9	125,783	119,290	▲ 5.2	432,312	423,548	▲ 2.0
24 三重	25,445	22,285	▲ 12.4	13,448	12,578	▲ 6.5	369,933	383,907	3.8
25 滋賀	41,332	58,124	40.6	53,159	38,268	▲ 28.0	570,703	584,267	2.4
26 京都	41,773	41,730	▲ 0.1	97,694	80,151	▲ 18.0	101,344	110,345	8.9
27 大阪	127,632	123,150	▲ 3.5	204,644	191,763	▲ 6.3	817,447	745,259	▲ 8.8
28 兵庫	99,510	101,985	2.5	52,180	56,869	9.0	710,602	763,285	7.4
29 奈良	19,753	21,773	10.2	31,955	24,281	▲ 24.0	41,884	40,264	▲ 3.9
30 和歌山	11,503	12,125	5.4	6,908	7,207	4.3	174,280	171,243	▲ 1.7
31 鳥取	30,637	28,816	▲ 5.9	4,615	5,163	11.9	1,447	1,388	▲ 4.0
32 島根	10,860	11,169	2.8	3,672	3,358	▲ 8.6	14,171	14,115	▲ 0.4
33 岡山	43,484	44,674	2.7	44,579	45,742	2.6	291,271	278,454	▲ 4.4
34 広島	29,458	31,785	7.9	34,665	34,646	▲ 0.1	182,448	191,358	4.9
35 山口	27,559	24,768	▲ 10.1	11,774	11,499	▲ 2.3	787,776	773,828	▲ 1.8
36 徳島	28,796	28,370	▲ 1.5	5,283	5,734	8.5	385,028	377,836	▲ 1.9
37 香川	32,149	32,295	0.5	25,881	25,323	▲ 2.2	74,671	65,230	▲ 12.6
38 愛媛	164,614	133,060	▲ 19.2	10,699	8,602	▲ 19.6	94,768	122,184	28.9
39 高知	25,150	25,673	2.1	4,355	4,344	▲ 0.3	3,096	3,543	14.4
40 福岡	34,037	31,033	▲ 8.8	78,498	72,524	▲ 7.6	177,832	217,782	22.5
41 佐賀	25,131	26,613	5.9	7,922	8,508	7.4	97,101	96,172	▲ 1.0
42 長崎	1,975	1,919	▲ 2.8	6,193	5,937	▲ 4.1	5,132	9,340	82.0
43 熊本	32,577	29,959	▲ 8.0	17,001	15,577	▲ 8.4	71,376	71,342	0.0
44 大分	10,912	11,818	8.3	6,756	7,091	5.0	162,281	206,480	27.2
45 宮崎	13,491	11,497	▲ 14.8	8,008	7,894	▲ 1.4	70,957	74,188	4.6
46 鹿児島	15,482	11,864	▲ 23.4	8,919	9,001	0.9	9,597	9,057	▲ 5.6
47 沖縄	1,946	1,795	▲ 7.8	8,629	9,349	8.4	3,513	3,304	▲ 6.0

第27表　都道府県・産業中分類別付加価値額（従業者4人以上の事業所）

（単位:百万円、%）

	17 石油製品・石炭製品製造業			18 プラスチック製品製造業（別掲を除く）			19 ゴム製品製造業		
	平成29年	平成30年	前年比	平成29年	平成30年	前年比	平成29年	平成30年	前年比
全　国　計	1,352,005	1,262,289	▲ 6.6	4,524,367	4,628,076	2.3	1,334,500	1,405,487	5.3
01 北海道	▲ 1,281	67,602	－	35,981	34,499	▲ 4.1	5,208	5,639	8.3
02 青森	2,678	2,708	1.1	5,630	5,982	6.3	1,134	X	X
03 岩手	3,262	3,648	11.8	36,668	35,019	▲ 4.5	2,515	3,428	36.3
04 宮城	29,787	31,737	6.5	43,348	44,570	2.8	19,760	22,740	15.1
05 秋田	997	2,018	102.4	9,315	8,670	▲ 6.9	1,914	2,816	47.2
06 山形	2,002	1,692	▲ 15.5	27,192	25,900	▲ 4.8	1,917	2,024	5.6
07 福島	6,443	5,139	▲ 20.2	78,016	72,539	▲ 7.0	91,103	94,136	3.3
08 茨城	33,584	39,838	18.6	268,731	256,657	▲ 4.5	28,093	29,214	4.0
09 栃木	6,696	6,891	2.9	216,471	218,229	0.8	60,517	68,517	13.2
10 群馬	2,661	2,649	▲ 0.4	196,350	193,013	▲ 1.7	25,926	25,493	▲ 1.7
11 埼玉	13,147	11,025	▲ 16.1	273,169	258,357	▲ 5.4	54,870	55,161	0.5
12 千葉	229,072	131,615	▲ 42.5	103,585	109,009	5.2	17,247	20,075	16.4
13 東京	12,429	9,361	▲ 24.7	59,565	59,280	▲ 0.5	14,869	13,036	▲ 12.3
14 神奈川	273,349	278,055	1.7	194,639	194,706	0.0	22,060	38,877	76.2
15 新潟	6,260	6,218	▲ 0.7	59,526	59,361	▲ 0.3	6,235	6,349	1.8
16 富山	1,626	1,534	▲ 5.7	68,320	69,154	1.2	6,725	7,216	7.3
17 石川	1,605	1,821	13.5	26,033	24,407	▲ 6.2	1,785	1,722	▲ 3.6
18 福井	1,600	1,857	16.0	47,864	52,519	9.7	1,004	1,003	▲ 0.1
19 山梨	660	468	▲ 29.0	30,868	39,850	29.1	11,024	10,801	▲ 2.0
20 長野	3,041	2,394	▲ 21.3	69,836	72,902	4.4	6,383	6,272	▲ 1.7
21 岐阜	3,598	3,760	4.5	165,465	167,298	1.1	24,149	24,963	3.4
22 静岡	7,335	7,859	7.1	214,002	257,588	20.4	91,175	96,384	5.7
23 愛知	232,509	222,442	▲ 4.3	551,331	567,574	2.9	161,781	161,516	▲ 0.2
24 三重	53,447	70,897	32.6	166,895	180,651	8.2	78,524	80,294	2.3
25 滋賀	3,017	2,623	▲ 13.1	256,437	246,023	▲ 4.1	45,467	47,116	3.6
26 京都	3,196	3,814	19.3	63,237	62,323	▲ 1.4	6,132	6,314	3.0
27 大阪	199,980	104,477	▲ 47.8	299,490	306,752	2.4	62,083	58,932	▲ 5.1
28 兵庫	33,009	32,442	▲ 1.7	179,743	179,395	▲ 0.2	42,835	44,973	5.0
29 奈良	1,877	2,040	8.7	51,349	55,906	8.9	31,363	29,723	▲ 5.2
30 和歌山	▲ 28,445	11,077	－	13,295	16,213	21.9	8,270	8,263	▲ 0.1
31 鳥取	1,068	961	▲ 10.1	10,303	9,938	▲ 3.5	1,281	2,548	98.9
32 島根	764	804	5.2	9,424	8,681	▲ 7.9	3,119	3,173	1.7
33 岡山	31,627	55,772	76.3	100,384	108,041	7.6	39,432	39,097	▲ 0.8
34 広島	4,921	5,106	3.8	172,151	197,100	14.5	43,746	44,482	1.7
35 山口	48,903	38,102	▲ 22.1	37,829	38,642	2.1	90,819	111,303	22.6
36 徳島	547	437	▲ 20.1	17,193	18,938	10.1	3,646	3,384	▲ 7.2
37 香川	23,819	23,028	▲ 3.3	41,309	37,876	▲ 8.3	8,529	9,041	6.0
38 愛媛	21,755	▲ 4,283	－	79,224	77,595	▲ 2.1	1,653	1,754	6.1
39 高知	1,203	895	▲ 25.6	4,325	4,636	7.2	－	－	－
40 福岡	12,876	10,921	▲ 15.2	88,735	95,482	7.6	97,505	114,707	17.6
41 佐賀	1,116	1,132	1.4	15,670	19,483	24.3	23,181	25,280	9.1
42 長崎	584	763	30.7	7,209	8,933	23.9	X	622	X
43 熊本	4,918	4,411	▲ 10.3	52,153	58,181	11.6	27,962	15,580	▲ 44.3
44 大分	53,150	48,844	▲ 8.1	41,221	37,580	▲ 8.8	8,606	7,645	▲ 11.2
45 宮崎	1,731	1,878	8.5	25,021	24,160	▲ 3.4	52,559	52,546	0.0
46 鹿児島	2,466	2,080	▲ 15.7	6,387	5,308	▲ 16.9	X	X	X
47 沖縄	1,419	1,735	22.3	3,477	3,158	▲ 9.2	－	－	－

第27表　都道府県・産業中分類別付加価値額（従業者4人以上の事業所）

（単位:百万円、%）

	20 なめし革・同製品・毛皮製造業			21 窯業・土石製品製造業			22 鉄鋼業		
	平成29年	平成30年	前年比	平成29年	平成30年	前年比	平成29年	平成30年	前年比
全　国　計	125,984	115,813	▲ 8.1	3,177,579	3,225,890	1.5	3,464,201	3,366,509	▲ 2.8
01 北海道	3,788	2,303	▲ 39.2	82,499	81,982	▲ 0.6	76,167	86,441	13.5
02 青森	X	X	X	17,416	16,852	▲ 3.2	19,468	19,830	1.9
03 岩手	1,971	1,870	▲ 5.1	49,330	46,091	▲ 6.6	23,114	22,160	▲ 4.1
04 宮城	947	793	▲ 16.3	57,978	57,044	▲ 1.6	26,935	25,431	▲ 5.6
05 秋田	1,849	1,651	▲ 10.7	17,505	17,128	▲ 2.2	7,162	7,148	▲ 0.2
06 山形	7,523	9,158	21.7	43,577	58,436	34.1	10,073	8,904	▲ 11.6
07 福島	3,892	3,722	▲ 4.4	91,445	89,933	▲ 1.7	29,365	30,715	4.6
08 茨城	1,179	1,315	11.6	136,473	141,778	3.9	127,080	139,220	9.6
09 栃木	1,191	903	▲ 24.1	70,542	70,695	0.2	51,285	62,540	21.9
10 群馬	363	374	3.1	38,914	39,590	1.7	52,794	50,586	▲ 4.2
11 埼玉	5,498	5,111	▲ 7.1	104,605	105,929	1.3	88,398	93,120	5.3
12 千葉	4,337	4,313	▲ 0.6	124,624	120,648	▲ 3.2	312,843	297,972	▲ 4.8
13 東京	30,011	23,230	▲ 22.6	65,161	67,194	3.1	40,258	40,676	1.0
14 神奈川	1,364	1,224	▲ 10.3	110,869	111,904	0.9	78,007	74,265	▲ 4.8
15 新潟	1,232	1,016	▲ 17.6	37,734	34,668	▲ 8.1	55,305	59,664	7.9
16 富山	1,152	1,053	▲ 8.6	31,859	49,555	55.5	48,548	74,167	52.8
17 石川	163	148	▲ 9.7	40,948	42,903	4.8	18,632	21,591	15.9
18 福井	154	155	0.8	15,768	21,031	33.4	5,763	8,269	43.5
19 山梨	444	1,407	217.0	29,566	13,198	▲ 55.4	3,793	3,598	▲ 5.1
20 長野	1,678	1,289	▲ 23.2	51,571	77,687	50.6	16,098	14,265	▲ 11.4
21 岐阜	161	179	11.6	163,124	159,775	▲ 2.1	53,701	56,896	5.9
22 静岡	2,182	1,924	▲ 11.8	73,573	55,588	▲ 24.4	41,643	41,499	▲ 0.3
23 愛知	5,163	4,289	▲ 16.9	323,809	325,372	0.5	412,245	441,539	7.1
24 三重	－	－	－	111,890	118,738	6.1	25,961	27,964	7.7
25 滋賀	255	206	▲ 19.5	195,674	180,304	▲ 7.9	29,039	30,811	6.1
26 京都	4,406	4,470	1.5	115,505	133,578	15.6	19,026	19,147	0.6
27 大阪	10,643	9,922	▲ 6.8	108,577	103,479	▲ 4.7	298,519	299,768	0.4
28 兵庫	21,216	21,234	0.1	120,369	116,402	▲ 3.3	397,798	310,878	▲ 21.9
29 奈良	2,395	2,364	▲ 1.3	12,513	13,033	4.2	10,252	10,628	3.7
30 和歌山	592	488	▲ 17.7	13,799	13,641	▲ 1.1	105,439	120,202	14.0
31 鳥取	X	X	X	3,638	2,955	▲ 18.8	4,209	4,004	▲ 4.9
32 島根	384	393	2.2	15,099	14,035	▲ 7.0	72,914	66,854	▲ 8.3
33 岡山	291	342	17.3	77,894	90,076	15.6	132,827	95,455	▲ 28.1
34 広島	1,060	979	▲ 7.6	64,612	57,771	▲ 10.6	208,966	167,264	▲ 20.0
35 山口	X	－	－	75,215	97,917	30.2	129,779	108,988	▲ 16.0
36 徳島	209	X	X	7,356	7,120	▲ 3.2	5,818	6,721	15.5
37 香川	2,549	2,716	6.5	27,679	30,987	12.0	12,184	9,141	▲ 25.0
38 愛媛	X	X	X	16,188	16,055	▲ 0.8	12,171	11,183	▲ 8.1
39 高知	X	X	X	24,704	22,220	▲ 10.1	12,917	12,282	▲ 4.9
40 福岡	1,310	1,173	▲ 10.4	142,221	124,846	▲ 12.2	238,322	216,237	▲ 9.3
41 佐賀	1,308	1,619	23.8	23,107	23,250	0.6	8,993	10,001	11.2
42 長崎	X	X	X	20,820	21,258	2.1	10,201	11,287	10.6
43 熊本	X	X	X	33,570	36,529	8.8	12,194	12,875	5.6
44 大分	662	458	▲ 30.9	47,925	55,751	16.3	107,057	124,173	16.0
45 宮崎	－	X	－	18,650	19,940	6.9	5,594	6,509	16.4
46 鹿児島	X	X	X	94,839	92,136	▲ 2.8	1,722	1,574	▲ 8.6
47 沖縄	X	X	X	26,845	28,885	7.6	3,624	2,066	▲ 43.0

第27表　都道府県・産業中分類別付加価値額（従業者4人以上の事業所）

（単位:百万円、%）

	23 非鉄金属製造業			24 金属製品製造業			25 はん用機械器具製造業		
	平成29年	平成30年	前年比	平成29年	平成30年	前年比	平成29年	平成30年	前年比
全　国　計	2,399,084	2,158,644	▲ 10.0	6,064,468	6,283,566	3.6	4,408,851	4,527,969	2.7
01 北海道	4,515	2,977	▲ 34.1	111,847	121,878	9.0	20,187	19,559	▲ 3.1
02 青森	242,888	126,149	▲ 48.1	18,753	20,231	7.9	2,259	2,167	▲ 4.0
03 岩手	11,331	9,093	▲ 19.8	47,024	49,606	5.5	66,989	67,573	0.9
04 宮城	23,556	27,761	17.9	84,537	71,464	▲ 15.5	13,377	13,757	2.8
05 秋田	18,092	19,144	5.8	27,555	28,856	4.7	6,500	8,679	33.5
06 山形	20,241	22,446	10.9	44,042	44,209	0.4	26,363	29,454	11.7
07 福島	53,188	52,950	▲ 0.4	101,245	105,654	4.4	80,103	84,741	5.8
08 茨城	175,421	119,629	▲ 31.8	293,977	298,008	1.4	331,813	313,444	▲ 5.5
09 栃木	75,132	82,549	9.9	180,796	177,407	▲ 1.9	114,799	52,511	▲ 54.3
10 群馬	39,106	36,962	▲ 5.5	185,800	188,764	1.6	110,058	92,179	▲ 16.2
11 埼玉	145,004	129,993	▲ 10.4	312,263	316,474	1.3	196,344	204,989	4.4
12 千葉	68,100	67,240	▲ 1.3	256,968	276,858	7.7	105,443	105,009	▲ 0.4
13 東京	23,233	26,658	14.7	135,777	134,653	▲ 0.8	80,038	80,319	0.4
14 神奈川	104,912	120,748	15.1	280,434	257,550	▲ 8.2	251,829	242,880	▲ 3.6
15 新潟	23,473	22,497	▲ 4.2	211,760	226,595	7.0	101,448	101,280	▲ 0.2
16 富山	72,376	75,598	4.5	151,931	157,706	3.8	26,762	26,459	▲ 1.1
17 石川	12,406	14,153	14.1	63,244	64,232	1.6	39,944	45,177	13.1
18 福井	32,549	12,695	▲ 61.0	42,094	48,554	15.3	6,347	5,468	▲ 13.8
19 山梨	16,332	17,869	9.4	49,969	48,608	▲ 2.7	50,350	53,446	6.2
20 長野	32,049	33,208	3.6	137,438	141,810	3.2	175,903	178,745	1.6
21 岐阜	37,536	33,453	▲ 10.9	197,351	209,765	6.3	104,220	118,112	13.3
22 静岡	115,428	112,166	▲ 2.8	204,543	222,188	8.6	93,970	98,845	5.2
23 愛知	124,037	122,846	▲ 1.0	603,803	651,239	7.9	346,582	331,236	▲ 4.4
24 三重	89,841	67,081	▲ 25.3	163,554	172,687	5.6	125,966	144,697	14.9
25 滋賀	37,271	37,491	0.6	148,888	148,952	0.0	233,573	255,508	9.4
26 京都	17,321	18,637	7.6	83,600	90,119	7.8	70,036	70,063	0.0
27 大阪	124,146	130,500	5.1	618,082	679,654	10.0	326,886	349,060	6.8
28 兵庫	104,805	113,672	8.5	312,162	309,337	▲ 0.9	417,464	443,815	6.3
29 奈良	11,162	11,504	3.1	67,061	60,018	▲ 10.5	27,429	25,736	▲ 6.2
30 和歌山	5,020	5,492	9.4	36,622	40,252	9.9	186,977	222,514	19.0
31 鳥取	X	X	X	16,929	15,773	▲ 6.8	1,188	1,381	16.3
32 島根	7,908	7,706	▲ 2.6	16,305	16,807	3.1	26,745	26,639	▲ 0.4
33 岡山	25,347	23,523	▲ 7.2	99,458	98,398	▲ 1.1	80,636	84,231	4.5
34 広島	89,846	98,837	10.0	129,775	132,235	1.9	149,858	162,885	8.7
35 山口	29,439	25,047	▲ 14.9	66,642	69,390	4.1	26,872	45,980	71.1
36 徳島	X	X	X	26,990	29,786	10.4	21,701	22,031	1.5
37 香川	130,264	43,053	▲ 66.9	63,851	69,296	8.5	42,552	42,595	0.1
38 愛媛	92,107	111,436	21.0	33,384	33,046	▲ 1.0	78,749	85,516	8.6
39 高知	X	X	X	8,249	7,659	▲ 7.2	2,484	3,385	36.3
40 福岡	37,032	39,270	6.0	198,333	208,843	5.3	67,599	69,811	3.3
41 佐賀	26,690	35,076	31.4	38,523	40,030	3.9	6,650	6,209	▲ 6.6
42 長崎	X	X	X	29,306	36,079	23.1	108,161	151,801	40.3
43 熊本	14,084	13,625	▲ 3.3	73,658	77,000	4.5	3,925	4,071	3.7
44 大分	73,791	74,310	0.7	30,416	29,166	▲ 4.1	44,226	26,717	▲ 39.6
45 宮崎	1,331	X	X	18,529	17,207	▲ 7.1	4,410	3,706	▲ 16.0
46 鹿児島	6,598	5,352	▲ 18.9	21,811	22,097	1.3	2,477	2,855	15.3
47 沖縄	－	－	－	19,193	17,427	▲ 9.2	662	732	10.6

第27表　都道府県・産業中分類別付加価値額（従業者4人以上の事業所）

（単位:百万円、%）

	26 生産用機械器具製造業			27 業務用機械器具製造業			28 電子部品・デバイス・電子回路製造業		
	平成29年	平成30年	前年比	平成29年	平成30年	前年比	平成29年	平成30年	前年比
全　国　計	7,700,684	7,966,506	3.5	2,578,487	2,624,090	1.8	5,859,291	6,090,212	3.9
01 北海道	51,356	39,584	▲ 22.9	2,811	3,291	17.1	57,881	89,338	54.3
02 青森	14,203	11,847	▲ 16.6	32,688	37,599	15.0	53,330	57,100	7.1
03 岩手	71,331	91,166	27.8	24,601	30,784	25.1	68,566	62,426	▲ 9.0
04 宮城	149,751	141,928	▲ 5.2	12,201	29,504	141.8	295,783	308,524	4.3
05 秋田	58,891	61,076	3.7	34,310	33,844	▲ 1.4	191,966	138,494	▲ 27.9
06 山形	111,049	98,062	▲ 11.7	17,822	18,188	2.1	293,981	217,221	▲ 26.1
07 福島	80,983	81,398	0.5	91,000	103,836	14.1	129,633	132,326	2.1
08 茨城	545,775	481,398	▲ 11.8	82,315	80,432	▲ 2.3	135,032	132,534	▲ 1.8
09 栃木	221,852	260,900	17.6	113,630	149,193	31.3	99,070	84,942	▲ 14.3
10 群馬	114,368	118,041	3.2	150,271	166,099	10.5	65,492	81,439	24.3
11 埼玉	208,157	210,229	1.0	200,714	196,316	▲ 2.2	149,923	151,892	1.3
12 千葉	182,882	197,609	8.1	41,779	41,083	▲ 1.7	27,219	61,378	125.5
13 東京	174,078	191,509	10.0	129,108	135,524	5.0	87,711	123,426	40.7
14 神奈川	377,853	395,766	4.7	209,122	157,479	▲ 24.7	171,343	179,158	4.6
15 新潟	162,895	172,444	5.9	53,422	56,581	5.9	157,444	151,792	▲ 3.6
16 富山	178,283	215,511	20.9	11,179	10,813	▲ 3.3	177,695	163,902	▲ 7.8
17 石川	228,979	235,174	2.7	37,839	39,191	3.6	98,132	143,760	46.5
18 福井	34,173	41,281	20.8	5,264	4,417	▲ 16.1	121,150	117,558	▲ 3.0
19 山梨	321,248	355,697	10.7	51,013	49,042	▲ 3.9	69,228	86,274	24.6
20 長野	251,575	257,184	2.2	103,311	142,307	37.7	274,059	279,765	2.1
21 岐阜	192,443	208,641	8.4	22,602	22,247	▲ 1.6	61,059	62,847	2.9
22 静岡	337,960	372,297	10.2	104,488	109,342	4.6	124,557	134,178	7.7
23 愛知	893,994	938,075	4.9	346,600	293,530	▲ 15.3	88,704	113,645	28.1
24 三重	138,420	140,290	1.4	59,215	56,060	▲ 5.3	850,493	900,658	5.9
25 滋賀	184,257	168,510	▲ 8.5	76,853	80,514	4.8	133,562	149,354	11.8
26 京都	190,770	191,677	0.5	138,373	139,712	1.0	235,679	245,504	4.2
27 大阪	562,754	581,822	3.4	80,421	82,114	2.1	77,912	69,512	▲ 10.8
28 兵庫	337,083	358,803	6.4	140,349	145,463	3.6	110,902	121,103	9.2
29 奈良	57,442	59,539	3.7	54,407	61,524	13.1	2,886	34,410	1,092.2
30 和歌山	66,807	63,032	▲ 5.7	5,469	5,042	▲ 7.8	X	6,981	X
31 鳥取	10,763	10,352	▲ 3.8	3,285	2,893	▲ 11.9	44,142	42,232	▲ 4.3
32 島根	20,145	23,465	16.5	11,065	11,930	7.8	77,767	110,365	41.9
33 岡山	114,089	125,246	9.8	11,104	12,425	11.9	93,712	90,556	▲ 3.4
34 広島	316,101	271,440	▲ 14.1	30,900	33,385	8.0	139,485	146,512	5.0
35 山口	79,435	94,256	18.7	X	X	X	35,724	31,444	▲ 12.0
36 徳島	25,415	26,146	2.9	121	X	X	153,942	179,881	16.8
37 香川	52,259	50,691	▲ 3.0	3,835	3,558	▲ 7.2	21,665	18,030	▲ 16.8
38 愛媛	85,075	83,335	▲ 2.0	X	1,274	X	22,186	21,486	▲ 3.2
39 高知	23,355	30,124	29.0	4,545	3,391	▲ 25.4	6,401	X	X
40 福岡	157,238	161,540	2.7	8,352	9,813	17.5	64,494	72,418	12.3
41 佐賀	51,212	56,698	10.7	2,105	2,266	7.6	59,716	92,356	54.7
42 長崎	18,429	15,409	▲ 16.4	11,703	6,292	▲ 46.2	174,002	181,899	4.5
43 熊本	163,949	187,344	14.3	4,342	5,210	20.0	195,136	137,799	▲ 29.4
44 大分	24,256	26,281	8.4	32,159	27,910	▲ 13.2	77,985	99,214	27.2
45 宮崎	24,537	29,676	20.9	11,560	12,575	8.8	86,681	87,827	1.3
46 鹿児島	31,287	32,196	2.9	2,497	3,011	20.6	187,014	173,069	▲ 7.5
47 沖縄	1,528	1,812	18.6	1,400	1,175	▲ 16.1	X	X	X

第27表　都道府県・産業中分類別付加価値額（従業者4人以上の事業所）

（単位:百万円、%）

	29 電気機械器具製造業			30 情報通信機械器具製造業			31 輸送用機械器具製造業		
	平成29年	平成30年	前年比	平成29年	平成30年	前年比	平成29年	平成30年	前年比
全　国　計	6,213,046	6,562,888	5.6	1,844,566	2,013,858	9.2	18,767,026	18,313,081	▲ 2.4
01 北海道	14,531	13,136	▲ 9.6	36,600	17,703	▲ 51.6	107,639	107,400	▲ 0.2
02 青森	19,834	28,893	45.7	X	2,807	X	24,242	28,715	18.4
03 岩手	18,652	23,430	25.6	14,461	18,110	25.2	89,144	85,616	▲ 4.0
04 宮城	64,579	53,707	▲ 16.8	32,319	44,336	37.2	125,395	123,420	▲ 1.6
05 秋田	13,231	11,103	▲ 16.1	6,620	4,374	▲ 33.9	19,944	26,464	32.7
06 山形	53,395	56,582	6.0	50,067	80,453	60.7	53,463	51,889	▲ 2.9
07 福島	93,652	74,456	▲ 20.5	113,630	118,806	4.6	218,880	214,804	▲ 1.9
08 茨城	271,249	298,212	9.9	16,794	24,938	48.5	449,298	664,551	47.9
09 栃木	495,866	502,252	1.3	56,685	51,256	▲ 9.6	396,554	358,464	▲ 9.6
10 群馬	136,718	110,833	▲ 18.9	28,511	27,072	▲ 5.0	1,132,765	1,063,839	▲ 6.1
11 埼玉	200,943	202,397	0.7	84,788	96,069	13.3	658,262	599,420	▲ 8.9
12 千葉	66,559	70,367	5.7	17,089	21,364	25.0	41,523	39,097	▲ 5.8
13 東京	379,866	319,050	▲ 16.0	245,672	250,020	1.8	721,352	582,100	▲ 19.3
14 神奈川	224,713	237,604	5.7	234,864	303,481	29.2	1,012,324	973,638	▲ 3.8
15 新潟	95,713	95,817	0.1	25,053	26,328	5.1	87,785	77,434	▲ 11.8
16 富山	20,564	22,193	7.9	3,254	3,004	▲ 7.7	55,275	53,099	▲ 3.9
17 石川	43,811	44,648	1.9	35,593	37,330	4.9	55,981	64,890	15.9
18 福井	71,217	76,263	7.1	1,673	2,893	73.0	45,269	50,876	12.4
19 山梨	40,488	41,366	2.2	27,273	35,744	31.1	30,741	30,072	▲ 2.2
20 長野	154,291	146,930	▲ 4.8	291,330	325,078	11.6	146,943	146,044	▲ 0.6
21 岐阜	103,929	105,745	1.7	5,472	6,752	23.4	280,673	378,224	34.8
22 静岡	752,396	838,449	11.4	81,414	100,782	23.8	1,464,491	1,509,114	3.0
23 愛知	789,895	1,050,023	32.9	65,091	50,778	▲ 22.0	7,021,804	6,646,220	▲ 5.3
24 三重	176,435	221,612	25.6	69,829	74,227	6.3	604,859	552,324	▲ 8.7
25 滋賀	244,398	288,791	18.2	8,769	10,363	18.2	237,343	245,173	3.3
26 京都	126,425	155,976	23.4	24,940	15,983	▲ 35.9	98,222	102,232	4.1
27 大阪	416,557	415,030	▲ 0.4	73,131	58,393	▲ 20.2	373,448	420,131	12.5
28 兵庫	417,266	402,637	▲ 3.5	116,899	106,283	▲ 9.1	452,970	573,418	26.6
29 奈良	20,123	13,465	▲ 33.1	938	1,395	48.7	53,767	50,573	▲ 5.9
30 和歌山	7,021	7,136	1.6	X	2,144	X	10,278	9,774	▲ 4.9
31 鳥取	26,165	24,111	▲ 7.8	6,822	5,435	▲ 20.3	8,340	9,845	18.0
32 島根	9,965	10,878	9.2	6,169	15,216	146.7	31,708	31,020	▲ 2.2
33 岡山	51,645	53,193	3.0	17,979	14,823	▲ 17.6	334,665	302,342	▲ 9.7
34 広島	89,871	104,558	16.3	7,121	17,236	142.0	1,084,008	836,842	▲ 22.8
35 山口	10,995	12,442	13.2	X	X	X	314,832	321,325	2.1
36 徳島	26,226	13,481	▲ 48.6	X	X	X	4,521	5,096	12.7
37 香川	53,525	40,759	▲ 23.9	－	－	－	25,928	131,749	408.1
38 愛媛	57,265	59,932	4.7	－	X	－	124,782	62,038	▲ 50.3
39 高知	2,547	3,671	44.1	－	－	－	11,023	10,118	▲ 8.2
40 福岡	117,485	95,623	▲ 18.6	5,479	5,965	8.9	432,247	434,704	0.6
41 佐賀	49,429	47,566	▲ 3.8	2,700	3,763	39.4	57,635	82,981	44.0
42 長崎	13,972	14,001	0.2	▲ 279	8,102	－	71,916	67,360	▲ 6.3
43 熊本	71,073	61,591	▲ 13.3	X	X	X	97,358	82,091	▲ 15.7
44 大分	13,795	15,010	8.8	12,426	12,282	▲ 1.2	71,803	78,654	9.5
45 宮崎	8,016	10,065	25.6	5,092	5,333	4.7	16,395	19,038	16.1
46 鹿児島	74,697	65,672	▲ 12.1	2,859	2,479	▲ 13.3	7,949	7,717	▲ 2.9
47 沖縄	2,056	2,232	8.5	－	－	－	1,279	1,145	▲ 10.4

第27表　都道府県・産業中分類別付加価値額（従業者4人以上の事業所）

（単位:百万円、%）

	32 その他の製造業		
	平成29年	平成30年	前年比
全　国　計	1,621,259	1,660,128	2.4
01 北海道	16,942	16,795	▲ 0.9
02 青森	3,558	2,940	▲ 17.4
03 岩手	14,203	13,236	▲ 6.8
04 宮城	13,217	13,965	5.7
05 秋田	5,621	6,015	7.0
06 山形	74,211	65,931	▲ 11.2
07 福島	19,211	17,129	▲ 10.8
08 茨城	68,923	70,181	1.8
09 栃木	38,237	37,974	▲ 0.7
10 群馬	35,272	32,314	▲ 8.4
11 埼玉	97,809	104,705	7.0
12 千葉	40,590	38,747	▲ 4.5
13 東京	82,993	87,092	4.9
14 神奈川	46,516	47,794	2.7
15 新潟	18,302	19,499	6.5
16 富山	56,458	66,579	17.9
17 石川	13,631	10,128	▲ 25.7
18 福井	40,591	41,359	1.9
19 山梨	18,817	19,031	1.1
20 長野	46,163	45,906	▲ 0.6
21 岐阜	21,259	22,193	4.4
22 静岡	103,807	96,738	▲ 6.8
23 愛知	103,718	103,049	▲ 0.6
24 三重	32,062	33,135	3.3
25 滋賀	32,422	29,066	▲ 10.4
26 京都	224,215	275,340	22.8
27 大阪	67,906	74,617	9.9
28 兵庫	94,941	70,747	▲ 25.5
29 奈良	24,026	23,590	▲ 1.8
30 和歌山	9,062	7,166	▲ 20.9
31 鳥取	2,073	2,260	9.0
32 島根	1,253	1,320	5.4
33 岡山	10,218	9,356	▲ 8.4
34 広島	27,321	37,396	36.9
35 山口	5,992	6,571	9.7
36 徳島	20,961	20,357	▲ 2.9
37 香川	9,388	9,303	▲ 0.9
38 愛媛	5,526	5,078	▲ 8.1
39 高知	8,691	8,457	▲ 2.7
40 福岡	20,699	22,361	8.0
41 佐賀	16,824	16,547	▲ 1.6
42 長崎	4,301	4,684	8.9
43 熊本	4,998	4,980	▲ 0.4
44 大分	2,699	1,973	▲ 26.9
45 宮崎	5,536	5,870	6.0
46 鹿児島	7,696	7,762	0.9
47 沖縄	2,402	2,891	20.3

１０月１８日は統計の日です

統計調査にご回答をお願いします