概況　利用上の注意

１．本概況は、令和２（2020）年６月１日現在で実施した工業統計調査（以下「工業統計」という。）における「工業調査票甲」及び「工業調査票乙」の従業者４人以上の事業所について集計、分析したものである。

２．平成２９年工業統計において、調査日を６月１日（従前は１２月３１日）に変更したため、事業所数、従業者数については平成２９年以降は同じ年の６月１日現在、現金給与総額、製造品出荷額等、付加価値額については調査時点の前年の１月～１２月の実績により調査している。
このため本概況における年次は以下のとおり。
(1)　「平成２３年」、「平成２４年」、「平成２７年」及び「平成２８年」の数値は経済センサス‐活動調査の結果に基づく数値である。
(2)　工業統計結果の事業所数及び従業者数の「平成２９年」以降の数値は、表示年次の６月１日現在、その他の年次は同じ表示年次の１２月３１日現在である。
(3)　上記以外の年次の数値は、表示年次に実施した工業統計の結果に基づく数値である。

３．各集計項目は、以下のとおり。
(1)　従業者数 ＝ ①個人業主及び無給家族従業者 ＋ ②有給役員 ＋ 常用雇用者（③正社員・正職員としている人 ＋ ④ ③以外の人（パート・アルバイトなど））－ ⑦送出者　＋ ⑧出向・派遣受入者
(2)　現金給与総額 ＝ 常用雇用者及び有給役員のうちこの事業所に従事している人に対する基本給、諸手当と特別に支払われた給与（期末賞与等）の額 ＋ その他の給与額等
(3)　原材料使用額等 ＝ 原材料使用額 ＋ 燃料使用額 ＋ 電力使用額 ＋ 委託生産費＋ 製造等に関連する外注費 ＋ 転売した商品の仕入額
(4)　製造品出荷額等 ＝ 製造品出荷額 ＋ 製造工程から出たくず及び廃物の出荷額＋ 加工賃収入額 ＋ その他収入額（転売収入、修理料収入等）
(5)　付加価値額 ＝ 製造品出荷額等 ＋（製造品年末在庫額 － 製造品年初在庫額）＋（半製品及び仕掛品年末価額 － 半製品及び仕掛品年初価額）－ （推計酒税、たばこ税、揮発油税及び地方揮発油税額 ＋ 推計消費税額）－ 原材料使用額等 － 減価償却額
(6)　粗付加価値額 ＝ 製造品出荷額等－（推計酒税、たばこ税、揮発油税及び地方揮発油税額 ＋ 推計消費税額）－ 原材料使用額等
(7)　有形固定資産投資総額 ＝ 土地の取得額 ＋ 有形固定資産(土地を除く)の取得額＋ 建設仮勘定の年間増減

４．製造品出荷額等などの経理事項については、原則消費税込みで把握しているが、一部の消費税抜きの回答については、「統計調査における売上高等の集計に係る消費税の取扱いに関するガイドライン（平成２７年５月１９日 各府省統計主管課長等会議申合せ）」に基づき、消費税込みに補正した上で結果表として集計した。
なお、当ガイドラインでは在庫については補正処理の対象外とされているが、工業統計では従前から「消費税の税込み記入・税抜き記入の別」における選択範囲に「在庫額」を含めていたことから、補正の対象とすることとし、消費税込みに補正した上で結果表として集計している。
＜ガイドライン＞
https://www.soumu.go.jp/main_content/000365494.pdf

５．各項目の金額は、単位未満を四捨五入しているため、積み上げと合計が一致しない場合がある。なお、比率は、小数点以下第２位で四捨五入した。

統計表中、「***」は該当数値なし、「0」は四捨五入による単位未満、「▲」は数値がマイナスであることを表している。
「X」は、集計対象となる事業所が１又は２であるため、これをそのまま掲げると個々の報告者の秘密が漏れるおそれがあるため秘匿した箇所である。また、集計対象が３以上の事業所に関する数値であっても、集計対象が１又は２の事業所の数値が合計との差し引きで判明する箇所は、併せて「X」とした。更に令和元年が秘匿する必要がない箇所でも、増減比較をする対象年次が秘匿であった場合、前年比を「X」とした。

６．「平成２３年」、「平成２４年」、「平成２７年」及び「平成２８年」の数値は経済センサス‐活動調査の調査結果のうち、工業統計の範囲に合わせるため以下の全てに該当する製造事業所について集計したものである。

- 従業者４人以上の製造事業所であること
- 管理、補助的経済活動のみを行う事業所ではないこと
- 製造品目別に出荷額が得られた事業所であること

なお、工業統計調査と経済センサス‐活動調査は母集団となる名簿情報がそれぞれ異なることなどから、比較に際しては留意されたい。

７．表、グラフなどで用いる産業名の略称は以下のとおり。

産業中分類	略称	産業中分類	略称
09 食料品製造業	食料品	21 窯業・土石製品製造業	窯業
10 飲料・たばこ・飼料製造業	飲料	22 鉄鋼業	鉄鋼
11 繊維工業	繊維	23 非鉄金属製造業	非鉄金属
12 木材・木製品製造業（家具を除く）	木材	24 金属製品製造業	金属製品
13 家具・装備品製造業	家具	25 はん用機械器具製造業	はん用機械
14 パルプ・紙・紙加工品製造業	パルプ紙	26 生産用機械器具製造業	生産用機械
15 印刷・同関連業	印刷	27 業務用機械器具製造業	業務用機械
16 化学工業	化学	28 電子部品・デバイス・電子回路製造業	電子部品
17 石油製品・石炭製品製造業	石油石炭	29 電気機械器具製造業	電気機械
18 プラスチック製品製造業（別掲を除く）	プラ製品	30 情報通信機械器具製造業	情報通信
19 ゴム製品製造業	ゴム製品	31 輸送用機械器具製造業	輸送用機械
20 なめし革・同製品・毛皮製造業	皮革	32 その他の製造業	その他

経済産業省統計サイト： https://www.meti.go.jp/statistics/index.html
問い合わせ先 ： 経済産業省 大臣官房 調査統計グループ 構造統計室
電話 ０３－３５０１－１５１１（代表） 内線２８９４～５

概　　況

（従業者４人以上の事業所）

１．製造業の動向

－ 令和２年６月１日現在の従業者数は 771 万 7646 人、
令和元年の製造品出荷額等は 322 兆 5334 億円 －

令和２年６月１日現在の従業者４人以上の事業所数は 18 万 1877 事業所、従業者数は 771 万 7646 人。令和元年の製造品出荷額等は 322 兆 5334 億円、付加価値額は 100 兆 2348 億円（第１表、第１図）。

第１図　従業者数、製造品出荷額等の推移

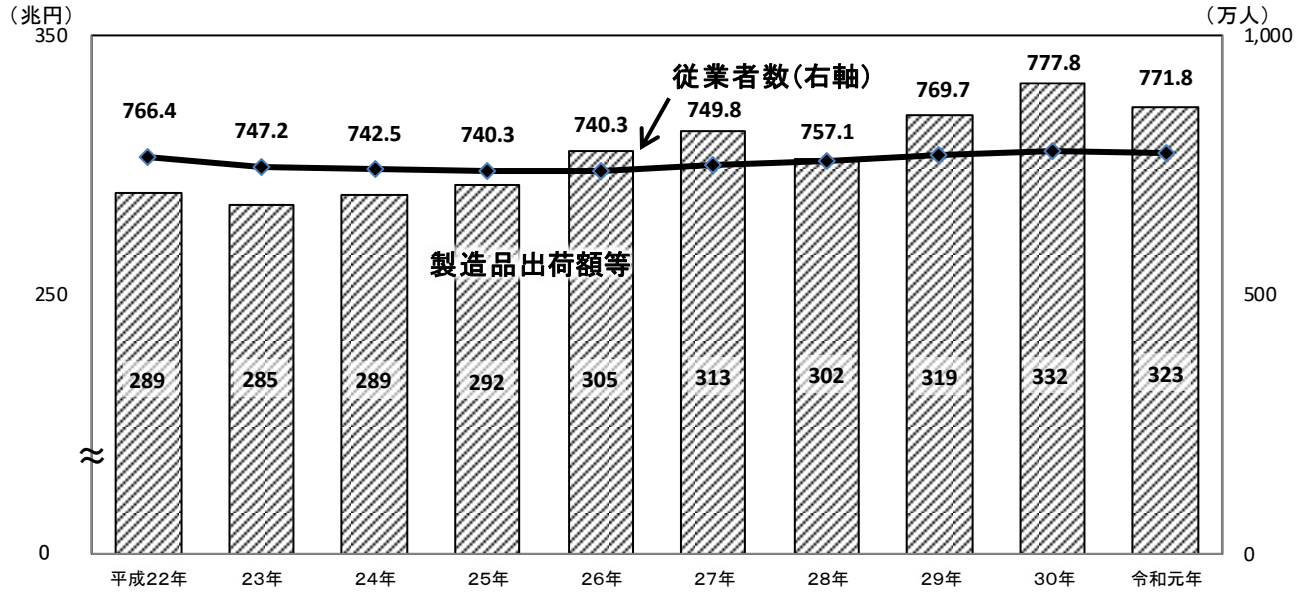

注１：平成２３年、平成２７年は経済センサス‐活動調査において実施した。
注２：従業者数は平成２３年は平成２４年２月１日現在、平成２７年は平成２８年６月１日現在、平成２８年は平成２９年６月１日現在、平成２９年は平成３０年６月１日現在、平成３０年は令和元年６月１日現在、令和元年は令和２年６月１日現在、その他の年次は同じ年の１２月３１日現在である。
注３：工業統計調査と経済センサス-活動調査は母集団となる名簿情報がそれぞれ異なることなどから、比較に際しては留意されたい。

第１表　主要項目の推移

項目／年次	事業所数	前年比（%）	従業者数（人）	前年比（%）	項目／年次	製造品出荷額等（億円）	前年比（%）	付加価値額（億円）	前年比（%）
平成２２年	224,403	▲ 4.8	7,663,847	▲ 0.9	平成２２年	2,891,077	9.0	906,672	12.9
２４年	233,186	3.9	7,472,111	▲ 2.5	２３年	2,849,688	▲ 1.4	915,544	1.0
２４年	216,262	▲ 7.3	7,425,339	▲ 0.6	２４年	2,887,276	1.3	883,947	▲ 3.5
２５年	208,029	▲ 3.8	7,402,984	▲ 0.3	２５年	2,920,921	1.2	901,489	2.0
２６年	202,410	▲ 2.7	7,403,269	0.0	２６年	3,051,400	4.5	922,889	2.4
２８年	217,601	7.5	7,497,792	1.3	２７年	3,131,286	2.6	980,280	6.2
２９年	191,339	▲ 12.1	7,571,369	1.0	２８年	3,021,852	▲ 3.5	973,416	▲ 0.7
３０年	188,249	▲ 1.6	7,697,321	1.7	２９年	3,190,358	5.6	1,034,083	6.2
令和元年	185,116	▲ 1.7	7,778,124	1.0	３０年	3,318,094	4.0	1,043,007	0.9
２年	181,877	▲ 1.7	7,717,646	▲ 0.8	令和元年	3,225,334	▲ 2.8	1,002,348	▲ 3.9

注１：付加価値額で、従業者 4～29 人の事業所については粗付加価値額である。
注２：「平成２３年」、「平成２４年」、「平成２７年」及び「平成２８年」の数値は経済センサス-活動調査の結果に基づく数値である。
注３：事業所数及び従業者数について、下線の平成２４年は平成２４年２月１日現在、下線の平成２８年は平成２８年６月１日現在、平成２９年以降は同じ年の６月１日現在、その他の年次は同じ年の１２月３１日現在である。
注４：工業統計調査と経済センサス-活動調査は母集団となる名簿情報がそれぞれ異なることなどから、比較に際しては留意されたい。

２．産業別の状況

（1） 事業所数　　－ 事業所数が最も多い産業は金属製品製造業 －

・事業所数は、金属製品製造業、食料品製造業、生産用機械器具製造業の順に多い。

① 産業別構成比をみると、金属製品製造業(構成比 13.8%)、食料品製造業(同 13.0%)、生産用機械器具製造業(同 10.0%)、プラスチック製品製造業（同 6.7%）、繊維工業（同 5.8%）の順に高く、上位５産業で全体の 49.3%を占める（第２図、統計表 第２表）。

② 構成比の前年からの変化は、金属製品製造業が 0.2%ポイント増加、食料品製造業が 0.2%ポイントの減少、生産用機械器具製造業が 0.0%ポイントの横ばい、プラスチック製品製造業が 0.1%ポイント増加、繊維工業が 0.2%ポイント減少（第２図、統計表 第２表）。

第２図　事業所数の上位産業の推移

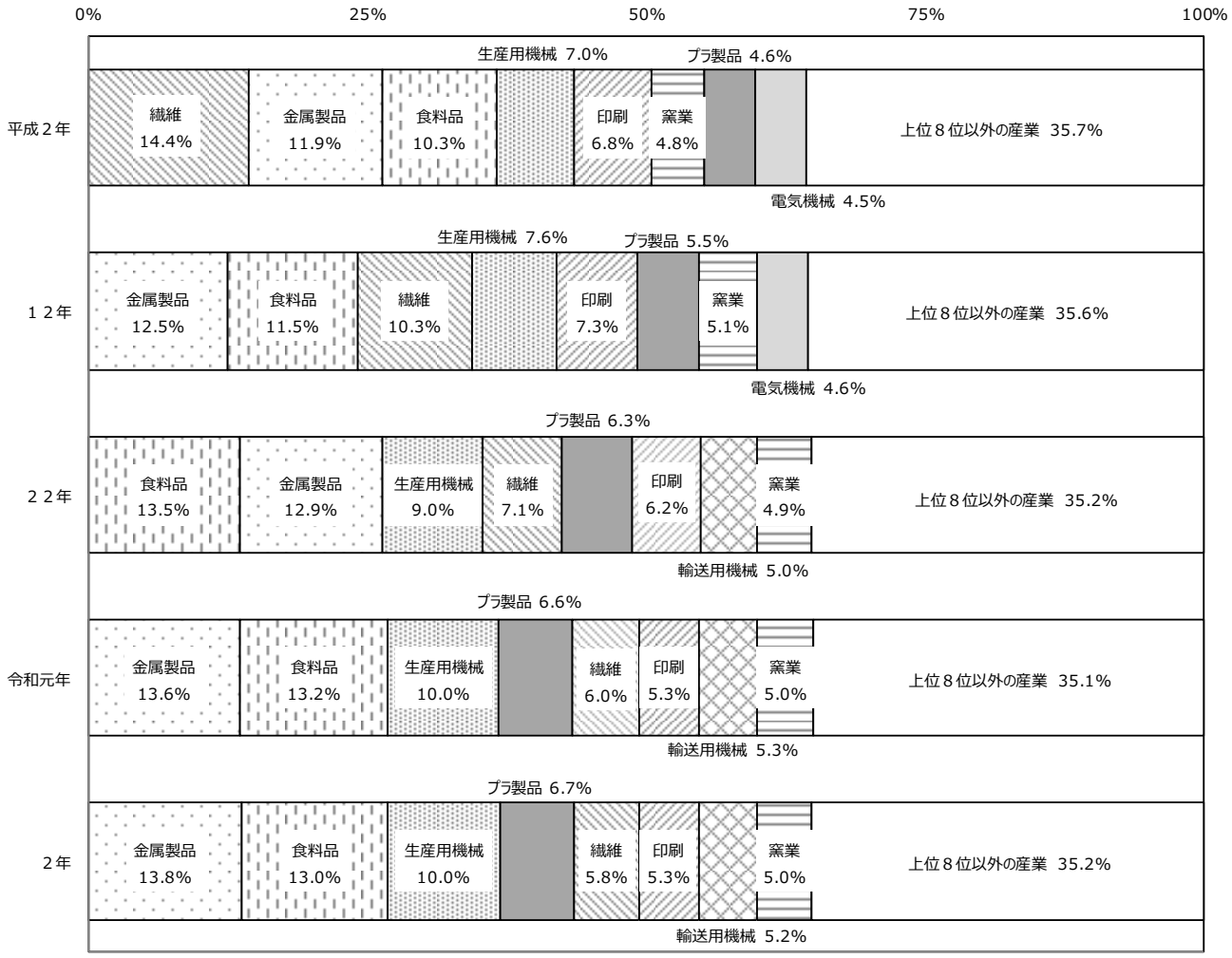

注１：産業分類の改定が行われたため、平成２年、平成１２年の数値を平成２０年の分類で再集計し計算している。
注２：平成２年、平成１２年は出版業、新聞業を含む。

（2） 従業者数　　－ 従業者数が最も多い産業は食料品製造業 －

・従業者数は、食料品製造業、輸送用機械器具製造業、生産用機械器具製造業の順に多い。

① 産業別構成比をみると、食料品製造業(構成比 14.7%)、輸送用機械器具製造業(同 13.8%)、生産用機械器具製造業(同 8.1%)、金属製品製造業（同 7.9%）、電気機械器具製造業（同 6.5%）の順に高く、上位５産業で全体の 51.0%を占める（第３図、統計表 第３表）。

② 構成比の前年からの変化は、食料品製造業が 0.0%ポイントの横ばい、輸送用機械器具製造業が 0.3%ポイント減少、生産用機械器具製造業が 0.1%ポイント増加、金属製品製造業が 0.0%ポイントの横ばい、電気機械器具製造業が 0.0%ポイントの横ばい（第３図、統計表 第３表）。

第３図　従業者数の上位産業の推移

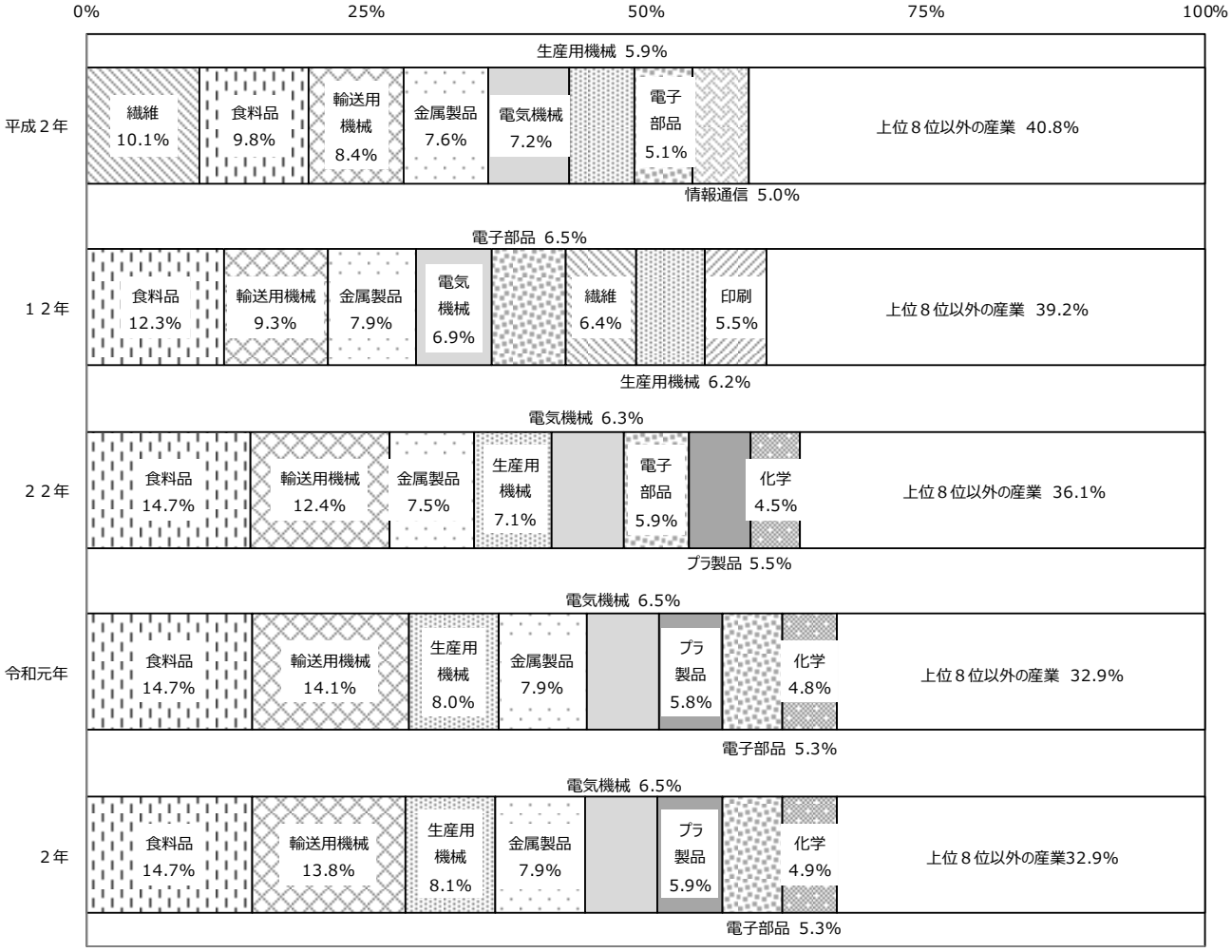

注１：産業分類の改定が行われたため、平成２年、平成１２年の数値を平成２０年の分類で再集計し計算している。
注２：平成２年、平成１２年は出版業、新聞業を含む。

(3)　製造品出荷額等　　－ 製造品出荷額等が最も大きい産業は輸送用機械器具製造業 －

・製造品出荷額等は、輸送用機械器具製造業、食料品製造業、化学工業の順に大きい。

①　産業別構成比をみると、輸送用機械器具製造業(構成比 21.1%)、食料品製造業（同 9.3%)、化学工業（同 9.1%)、生産用機械器具製造業（同 6.5%）、電気機械器具製造業（同 5.7%）の順に高く、上位５産業で全体の 51.5%を占める（第４図、統計表 第６表）。

②　構成比の前年からの変化は、輸送用機械器具製造業 0.0%ポイントの横ばい、食料品製造業が 0.3%ポイント増加、化学工業が 0.1%ポイント増加、生産用機械器具製造業が 0.1%ポイント減少、電気機械器具製造業が 0.0%ポイントの横ばい（第４図、統計表 第６表）。

第４図　製造品出荷額等の上位産業の推移

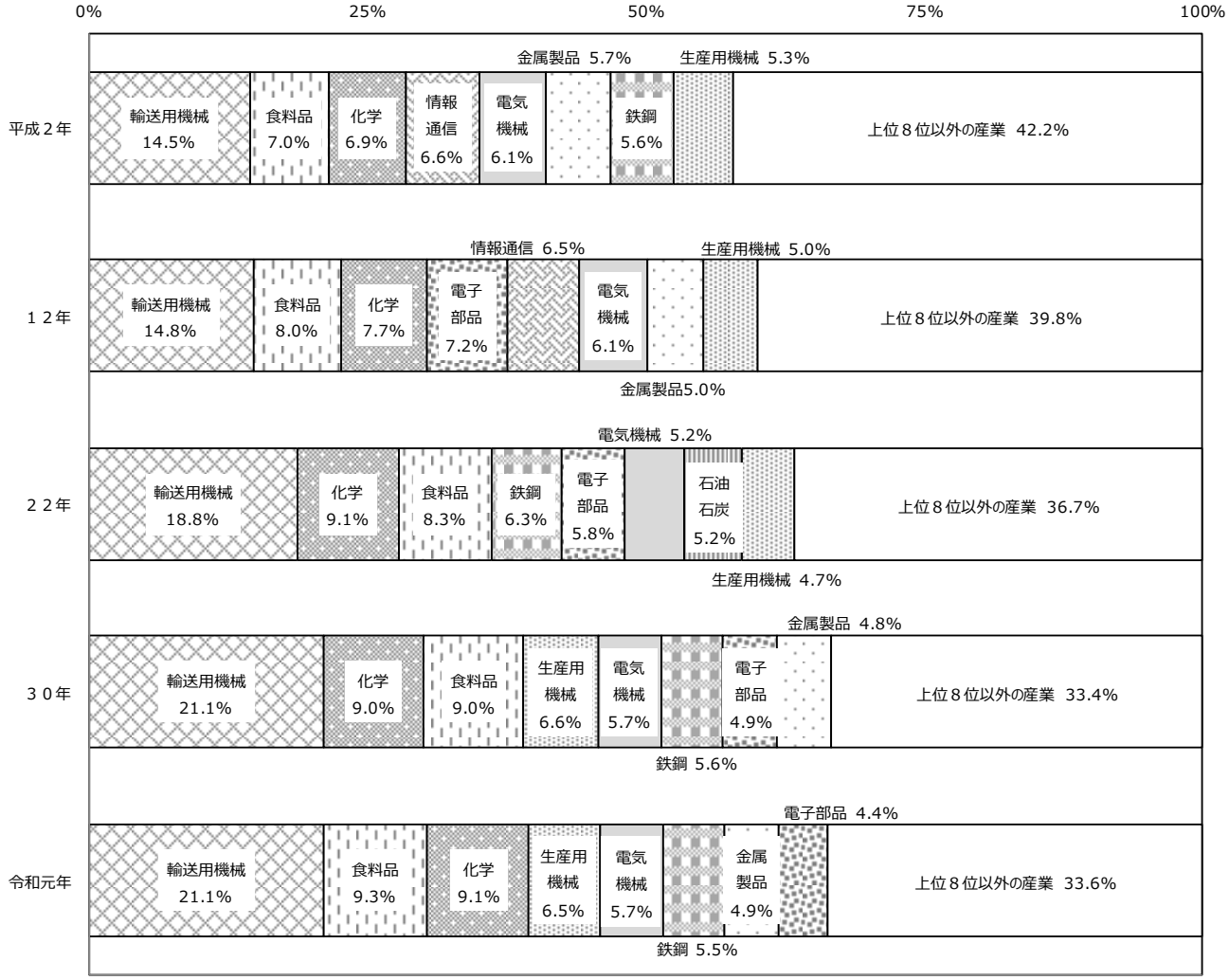

注１：産業分類の改定が行われたため、平成２年、平成１２年の数値を平成２０年の分類で再集計し計算している。
注２：平成２年、平成１２年は出版業、新聞業を含む。
注３：平成２２年以降の値については、調査項目を変更したことにより平成２年、平成１２年の数値とは接続しない。

（4） 付加価値額（従業者４～２９人は粗付加価値額）

― 付加価値額が最も大きい産業は輸送用機械器具製造業 ―

・付加価値額は、輸送用機械器具製造業、化学工業、食料品製造業の順に大きい。

① 産業別構成比をみると、輸送用機械器具製造業(構成比 16.7%)、化学工業(同 11.5%)、食料品製造業(同 10.3%)、生産用機械器具製造業（同 7.6%）、金属製品製造業（同 6.2%）の順に高く、上位５産業で全体の 52.3%を占める（第５図、統計表 第７表）。

② 構成比の前年からの変化は、輸送用機械器具製造業が 0.9%ポイント減少、化学工業が 0.5%ポイント増加、食料品製造業が 0.6%ポイント増加、生産用機械器具製造業が 0.1%ポイント減少、金属製品製造業が 0.2%ポイント増加（第５図、統計表 第７表）。

第５図 付加価値額の上位産業の推移

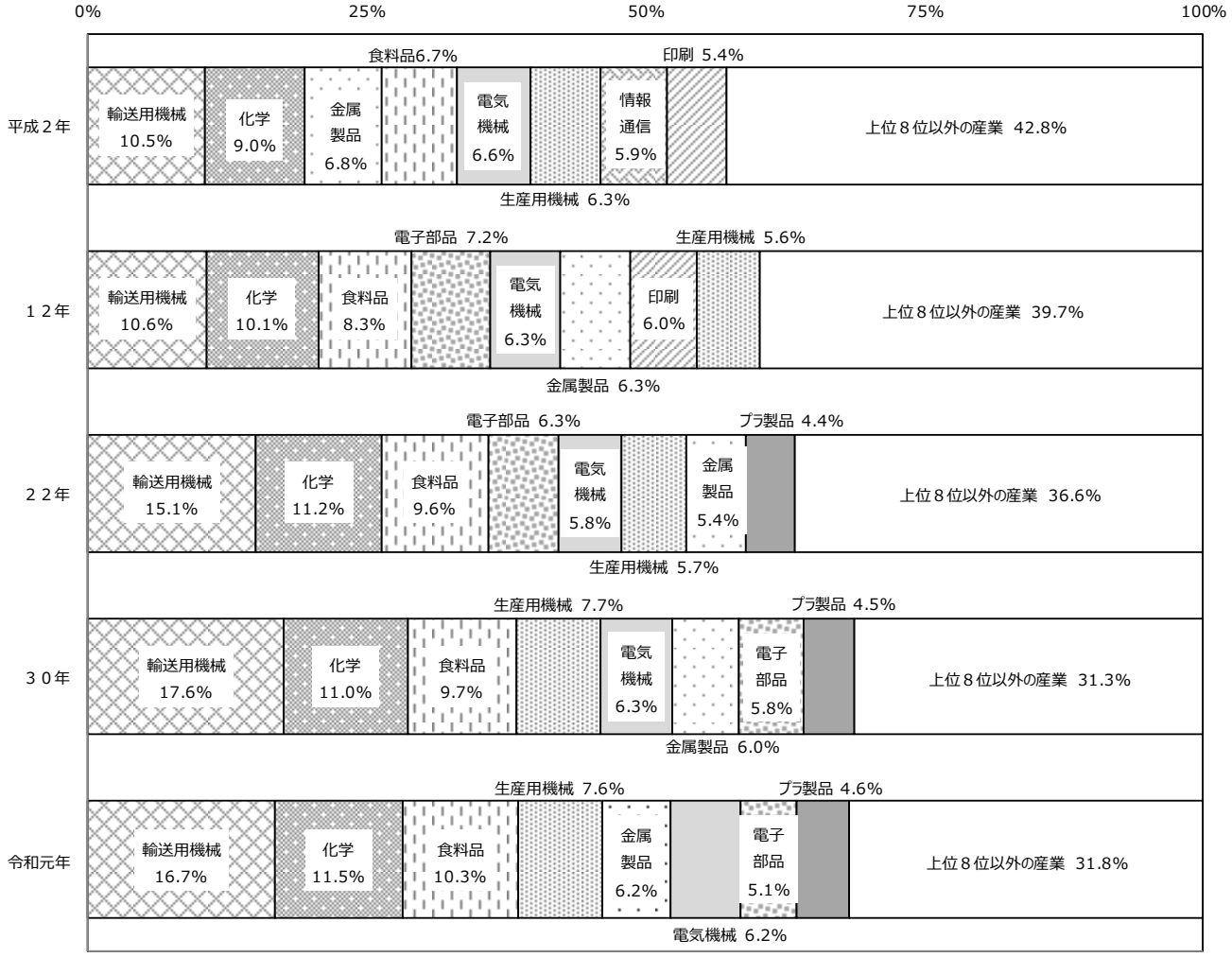

注１：付加価値額で、従業者 4～29 人の事業所については粗付加価値額である。
注２：産業分類の改定が行われたため、平成２年、平成１２年の数値を平成２０年の分類で再集計し計算している。
注３：平成２年、平成１２年は出版業、新聞業を含む。
注４：平成２２年以降の値については、調査項目を変更したことにより平成２年、平成１２年の数値とは接続しない。

(5)　年末在庫額（従業者３０人以上の事業所）

－ 製造品年末在庫額が最も大きい産業は化学工業、半製品・仕掛品年末価額が最も大きい産業は輸送用機械器具製造業 －

・製造品年末在庫額は、化学工業、輸送用機械器具製造業、生産用機械器具製造業の順に大きい。

・半製品・仕掛品年末価額は、輸送用機械器具製造業、生産用機械器具製造業、電気機械器具製造業の順に大きい。

①　製造品年末在庫額、半製品・仕掛品年末価額合計額は、23 兆 4600 億円（第６図、統計表 第９表、第１０表）。

第６図　製造品年末在庫額と半製品・仕掛品年末価額の推移

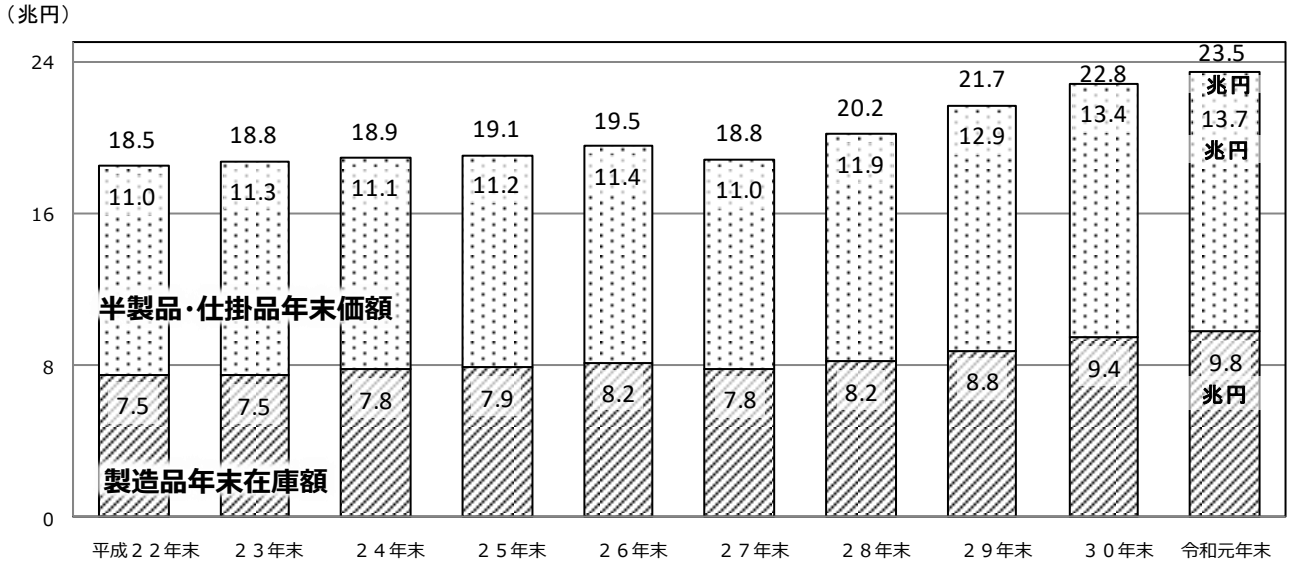

注：平成２３年末、平成２７年末は経済センサス‐活動調査において実施した。

②　製造品年末在庫額は 9 兆 7623 億円（第６図、統計表 第１表）。

産業別構成比をみると、化学工業(構成比 21.2%)、輸送用機械器具製造業(同 8.3%)、生産用機械器具製造業（同 7.4%）、鉄鋼業(同 7.2%)、食料品製造業（同 6.7%）の順に高く、上位５産業で全体の 50.8%を占める（統計表 第９表）。

構成比の前年からの変化は、化学工業が 0.9%ポイント増加、輸送用機械器具製造業が 0.1%ポイント減少、生産用機械器具製造業が 0.1%ポイント増加、鉄鋼業が 0.2%ポイント減少、食料品製造業が 0.1%ポイント減少（統計表 第９表）。

③　半製品・仕掛品年末価額は 13 兆 6978 億円（第６図、統計表 第１０表）。

産業別構成比をみると、輸送用機械器具製造業(構成比 17.8%)、生産用機械器具製造業(同 14.7%)、電気機械器具製造業(同 8.8%)、化学工業（同 8.1%）、はん用機械器具製造業（同 7.6%）の順に高く、上位５産業で全体の 56.9%を占める（統計表 第１０表）。

④　構成比の前年からの変化は、輸送用機械器具製造業が 0.5%ポイント減少、生産用機械器具製造業が 0.1%ポイント減少、電気機械器具製造業が 0.4%ポイント減少、化学工業が 0.3%ポイント増加、はん用機械器具製造業が 0.0%ポイントの横ばい（統計表 第１０表）。

(6)　有形固定資産投資総額（従業者３０人以上の事業所）　**－ 有形固定資産投資総額は６年連続の増加 －**

・有形固定資産投資総額が大きい産業は、輸送用機械器具製造業、電子部品・デバイス・電子回路製造業、化学工業。
・増加額が大きい産業は、化学工業、プラスチック製品製造業、はん用機械器具製造業。

①　有形固定資産投資総額は 14 兆 1655 億円、前年比＋2.5%と６年連続の増加（第７図、統計表第１表）

第７図　有形固定資産投資総額の推移

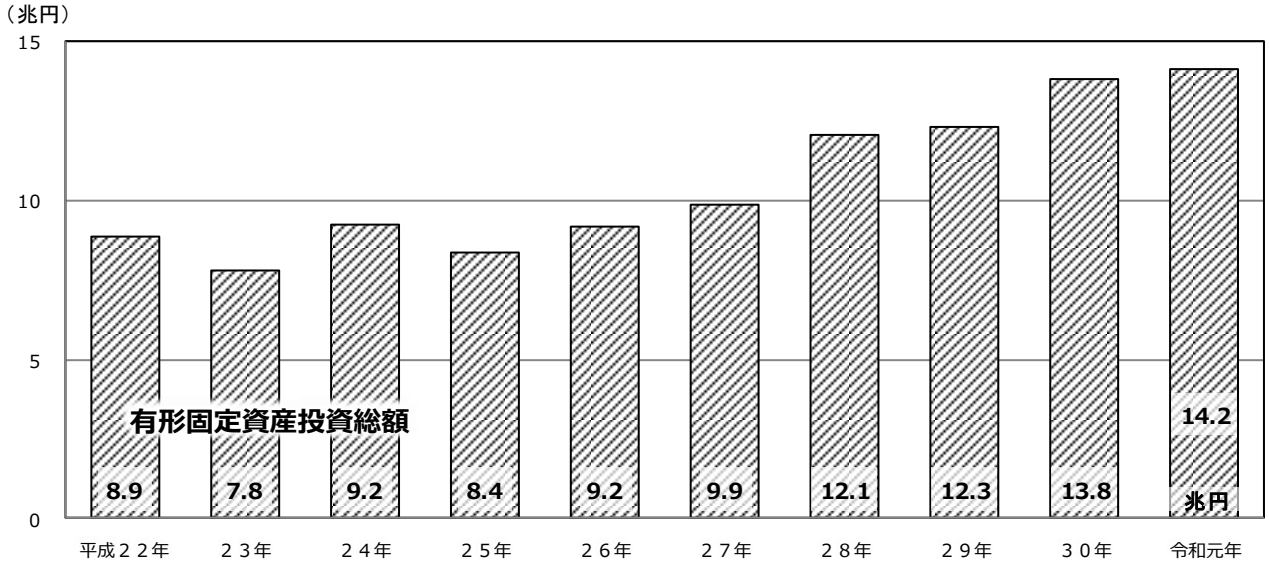

注１：有形固定資産投資総額とは、有形固定資産取得額に建設仮勘定の増減を加えたものである。
注２：平成２３年、平成２７年は経済センサス‐活動調査において実施した。

②　産業別構成比をみると、輸送用機械器具製造業(構成比 16.8%)、電子部品・デバイス・電子回路製造業(同 13.2%)、化学工業(同 11.7%)、食料品製造業（同 7.9%）、鉄鋼業(同 7.1%)の順に高く、上位５産業で全体の 56.8%を占める（統計表 第１２表）。

③　産業別前年比(寄与度順)（※）をみると、化学工業(前年比＋12.4%)、プラスチック製品製造業(同＋11.9%)、はん用機械器具製造業(同＋13.3%)など 15 産業が増加、非鉄金属製造業(同▲10.8%)、電子部品・デバイス・電子回路製造業(同▲2.4%)、鉄鋼業(同▲4.2%)など 9 産業が減少（統計表 第１２表）。

※寄与度とは、全体の変動に対して、各構成要素の変化がどの程度寄与したのかを示す指標であり、以下の式で算出している。
Ａ産業の寄与度＝Ａ産業の前年差（当年―前年）／製造業の前年値×100

３．都道府県別の状況

（1）　事業所数　　－ 事業所数が最も多いのは大阪府 －

・事業所数は、大阪府、愛知県、埼玉県の順に多い。

①　都道府県別構成比をみると、大阪府（構成比 8.5%）、愛知県（同 8.3%）、埼玉県（同 5.8%）、東京都（同 5.4%）、静岡県（同 4.8%）の順に高く、上位５都府県で全体の 32.9%を占める（統計表 第２０表）。

②　構成比の前年からの変化は、大阪府が 0.1%ポイント増加、愛知県が 0.0%ポイントの横ばい、埼玉県が 0.0%ポイントの横ばい、東京都が 0.1%ポイント増加、静岡県が 0.1%ポイント減少（統計表 第２０表）。

（2）　従業者数　　－ 従業者数が最も多いのは愛知県 －

・従業者数は、愛知県、大阪府、静岡県の順に多い。

①　都道府県別構成比をみると、愛知県（構成比 11.0%）、大阪府（同 5.8%）、静岡県（同 5.4%）、埼玉県（同 5.0%）、兵庫県（同 4.7%）の順に高く、上位５府県で全体の 31.9%を占める（統計表 第２１表）。

②　構成比の前年からの変化は、愛知県が 0.1%ポイント減少、大阪府が 0.0%ポイントの横ばい、静岡県が 0.1%ポイント増加、埼玉県が 0.1%ポイント減少、兵庫県が 0.0%ポイントの横ばい（統計表 第２１表）。

（3）　製造品出荷額等　－ 製造品出荷額等が最も大きいのは愛知県。福井県、徳島県、佐賀県は過去最高 －

・製造品出荷額等は、愛知県、神奈川県、静岡県、大阪府の順に大きい。
・都道府県別第１位が多い産業は、輸送用機械器具製造業、食料品製造業、化学工業、電子部品・デバイス・電子回路製造業。

①　都道府県別構成比をみると、愛知県（構成比 14.9%）、神奈川県（同 5.5%）、静岡県（同 5.3%）、大阪府（同 5.3%）、兵庫県（同 5.0%）の順に高く、上位５府県で全体の 36.0%を占める（統計表 第２２表）。

②　構成比の前年からの変化は、愛知県が 0.2%ポイント増加、神奈川県が 0.1%ポイント減少、静岡県が 0.0%ポイントの横ばい、大阪府が 0.0%ポイントの横ばい、兵庫県が 0.0%ポイントの横ばい（統計表 第２２表）。

③　都道府県別第１位産業をみると、輸送用機械器具製造業が１４都県、食料品製造業が１０道県、化学工業が７府県、電子部品･デバイス・電子回路製造業が４県（統計表 第２４表）。

④　福井県、徳島県、佐賀県は過去最高（第８－５図、第８－１０図、第８－１２図）。

第８－１図　製造品出荷額等の推移（全国）

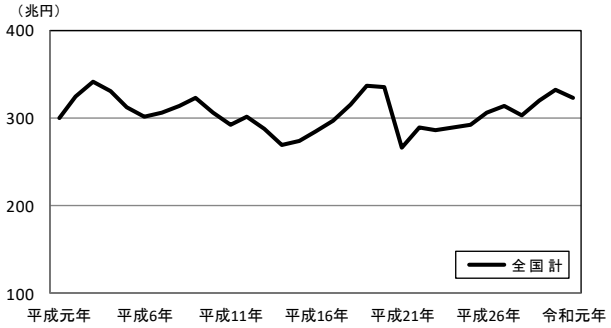

第８－２図　地域別製造品出荷額等の推移（北海道～福島県）

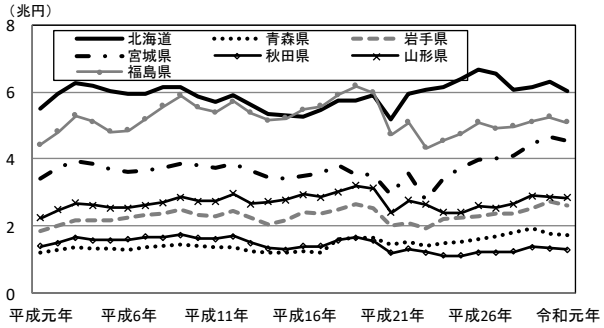

第８－３図　地域別製造品出荷額等の推移（茨城県～群馬県）

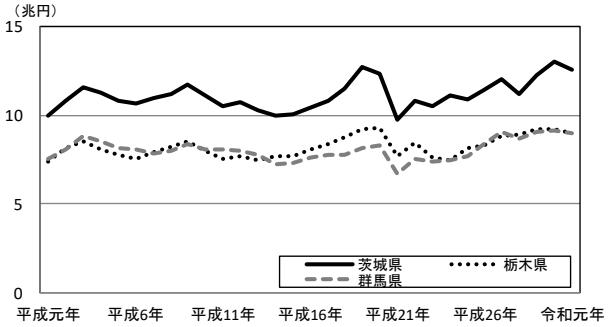

第８－４図　地域別製造品出荷額等の推移（埼玉県～神奈川県）

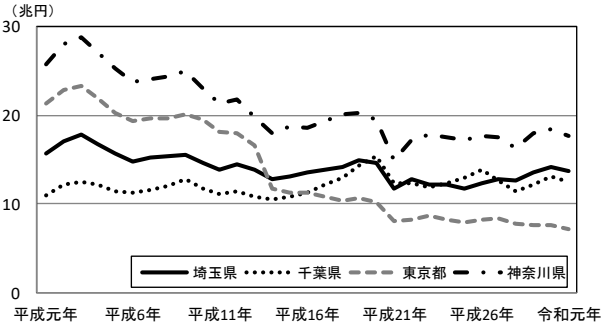

第８－５図　地域別製造品出荷額等の推移（新潟県～岐阜県）

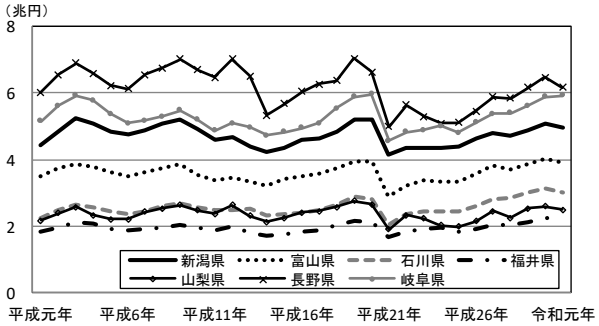

第８－６図　地域別製造品出荷額等の推移（愛知県）

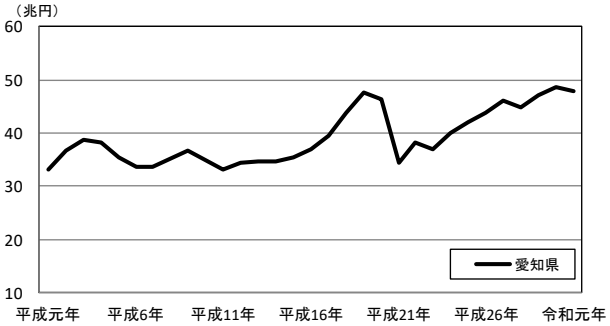

第８－７図　地域別製造品出荷額等の推移（静岡県～兵庫県）

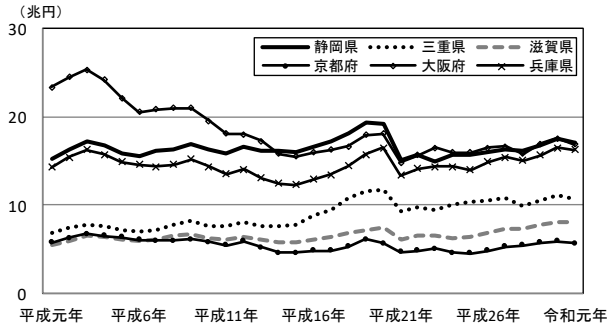

第８－８図　地域別製造品出荷額等の推移（奈良県～島根県）

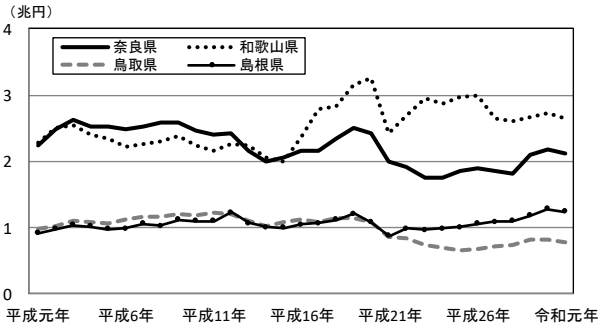

第８－９図　地域別製造品出荷額等の推移（岡山県～山口県）

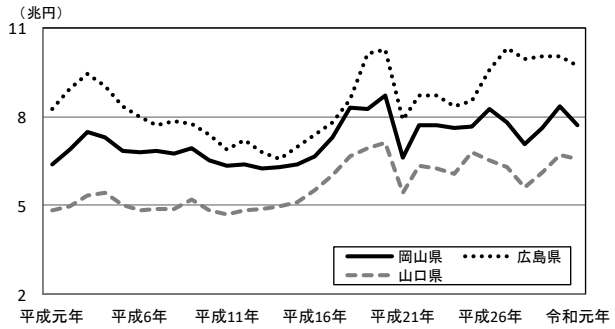

第８－１０図　地域別製造品出荷額等の推移（徳島県～高知県）

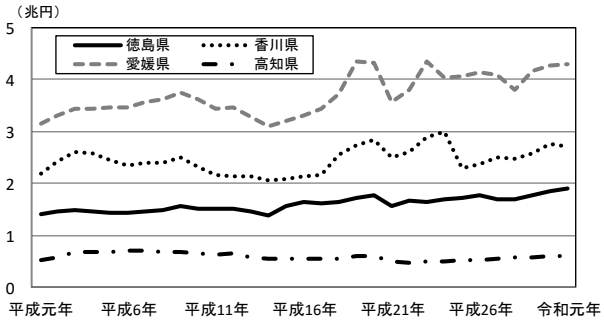

第８－１１図　地域別製造品出荷額等の推移（福岡県）

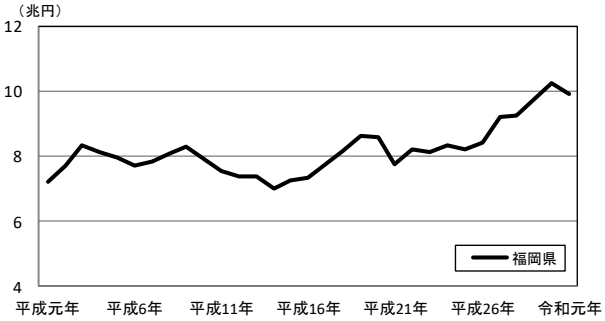

第８－１２図　地域別製造品出荷額等の推移（佐賀県～沖縄県）

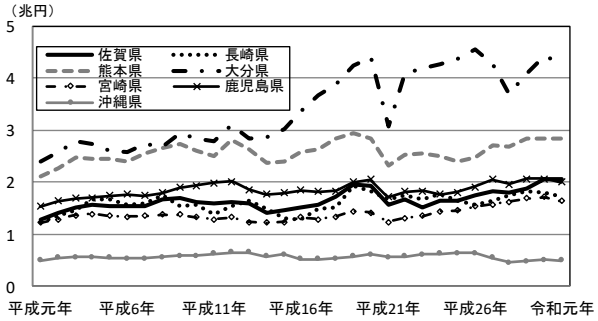

注：平成１９年以降の製造品出荷額等は、調査項目を変更したことにより平成１８年以前の数値とは接続しない。

（4）　付加価値額（従業者４～２９人は粗付加価値額）　**－ 付加価値額が最も大きいのは愛知県 －**

・付加価値額は、愛知県、静岡県、大阪府の順に大きい。

①　都道府県別構成比をみると、愛知県（構成比 12.8%）、静岡県（同 5.9%）、大阪府（同 5.4%）、兵庫県（同 5.1%）、神奈川県（同 5.1%）の順に高く、上位５府県で全体の 34.1%を占める（統計表 第２３表）。

②　構成比の前年からの変化は、愛知県が 0.3%ポイント減少、静岡県が 0.0%ポイントの横ばい、大阪府が 0.0%ポイントの横ばい、兵庫県が 0.2%ポイント増加、神奈川県が 0.0%ポイントの横ばい（統計表 第２３表）。

（5）　東日本大震災による被災地域（岩手県、宮城県、福島県）の状況

①　東日本大震災による被災地域の製造品出荷額等をみると、岩手県は輸送用機械器具製造業が最も大きく、次いで食料品製造業。宮城県は食料品製造業が最も大きく、次いで輸送用機械器具製造業。福島県は化学工業が最も大きく、次いで情報通信機械器具製造業（統計表 第２４表）。

統　計　表

<< 統計表（従業者４人以上の事業所）>>

第１表　時系列表　<<事業所数、従業者数、現金給与総額、原材料使用額等、製造品出荷額等、付加価値額、製造品年末在庫額、有形固定資産投資総額>>・・・

第１表　　時　系　列　表

<< 事業所数、従業者数、現金給与総額、原材料使用額等、製造品出荷額等、付加価値額、
製造品年末在庫額、有形固定資産投資総額 >>

（従業者４人以上の事業所）

年　次	事　業　所　数		従　業　者　数	
	実　　数	前年比（%）	実　　数（人）	前年比（%）
平成２２年	224,403	▲ 4.8	7,663,847	▲ 0.9
２４年	233,186	3.9	7,472,111	▲ 2.5
２４年	216,262	▲ 7.3	7,425,339	▲ 0.6
２５年	208,029	▲ 3.8	7,402,984	▲ 0.3
２６年	202,410	▲ 2.7	7,403,269	0.0
２８年	217,601	7.5	7,497,792	1.3
２９年	191,339	▲ 12.1	7,571,369	1.0
３０年	188,249	▲ 1.6	7,697,321	1.7
令和元年	185,116	▲ 1.7	7,778,124	1.0
２年	181,877	▲ 1.7	7,717,646	▲ 0.8

年　次	現金給与総額		原材料使用額等		製造品出荷額等	
	金　額（百万円）	前年比（%）	金　額（百万円）	前年比（%）	金　額（百万円）	前年比（%）
平成２２年	32,719,540	▲ 0.3	180,325,724	10.0	289,107,683	9.0
２３年	32,677,390	▲ 0.1	179,012,588	▲ 0.7	284,968,753	▲ 1.4
２４年	32,414,886	▲ 0.8	183,270,896	2.4	288,727,639	1.3
２５年	32,225,527	▲ 0.6	186,353,831	1.7	292,092,130	1.2
２６年	32,686,200	1.4	197,203,841	5.8	305,139,989	4.5
２７年	33,480,127	2.4	196,537,024	▲ 0.3	313,128,563	2.6
２８年	33,665,749	0.6	185,992,395	▲ 5.4	302,185,204	▲ 3.5
２９年	34,366,213	2.1	199,048,032	7.0	319,035,840	5.6
３０年	35,440,757	3.1	210,355,697	5.7	331,809,377	4.0
令和元年	35,464,062	0.1	204,627,084	▲ 2.7	322,533,418	▲ 2.8

年　次	付 加 価 値 額		製造品年末在庫額（従業者30人以上の事業所）		有形固定資産投資総額（従業者30人以上の事業所）	
	金　額（百万円）	前年比（%）	金　額（百万円）	前年比（%）	金　額（百万円）	前年比（%）
平成２２年	90,667,210	12.9	7,512,554	1.5	8,881,652	▲ 14.8
２３年	91,554,445	1.0	7,489,878	▲ 0.3	7,790,232	▲ 12.3
２４年	88,394,666	▲ 3.5	7,780,372	3.9	9,247,896	18.7
２５年	90,148,885	2.0	7,893,275	1.5	8,383,765	▲ 9.3
２６年	92,288,871	2.4	8,159,783	3.4	9,163,203	9.3
２７年	98,028,029	6.2	7,835,202	▲ 4.0	9,853,518	7.5
２８年	97,341,636	▲ 0.7	8,217,793	4.9	12,058,981	22.4
２９年	103,408,282	6.2	8,765,585	6.7	12,348,513	2.4
３０年	104,300,710	0.9	9,441,533	7.7	13,826,490	12.0
令和元年	100,234,752	▲ 3.9	9,762,258	3.4	14,165,517	2.5

注1：付加価値額で、従業者4～29人の事業所については粗付加価値額である。
注2：有形固定資産投資総額には建設仮勘定の増減を含む。
注3：「平成23年」、「平成24年」、「平成27年」及び「平成28年」の数値は経済センサス‐活動調査の結果に基づく数値である。
注4：事業所数及び従業者数について、下線の平成24年は平成24年2月1日現在、下線の平成28年は平成28年6月1日現在、平成29年以降は同じ年の6月1日現在、その他の年次は同じ年の12月31日現在である。
注5：工業統計調査と経済センサス‐活動調査は母集団となる名簿情報がそれぞれ異なることなどから、比較に際しては留意されたい。

第２表　産業中分類別　事業所数
（従業者４人以上の事業所）

項目 / 産業	事業所数					
	令和元年			令和２年		
	実数	前年比（%）	構成比（%）	実数	前年比（%）	構成比（%）
合計	185,116	▲ 1.7	100.0	181,877	▲ 1.7	100.0
09 食料品製造業	24,440	▲ 1.8	13.2	23,648	▲ 3.2	13.0
10 飲料・たばこ・飼料製造業	3,967	▲ 0.2	2.1	3,898	▲ 1.7	2.1
11 繊維工業	11,087	▲ 4.3	6.0	10,586	▲ 4.5	5.8
12 木材・木製品製造業（家具を除く）	4,825	▲ 3.8	2.6	4,613	▲ 4.4	2.5
13 家具・装備品製造業	4,717	▲ 3.9	2.5	4,578	▲ 2.9	2.5
14 パルプ・紙・紙加工品製造業	5,365	▲ 2.8	2.9	5,338	▲ 0.5	2.9
15 印刷・同関連業	9,888	▲ 3.5	5.3	9,661	▲ 2.3	5.3
16 化学工業	4,613	0.1	2.5	4,650	0.8	2.6
17 石油製品・石炭製品製造業	912	0.0	0.5	915	0.3	0.5
18 プラスチック製品製造業（別掲を除く）	12,201	▲ 0.8	6.6	12,119	▲ 0.7	6.7
19 ゴム製品製造業	2,294	▲ 1.3	1.2	2,256	▲ 1.7	1.2
20 なめし革・同製品・毛皮製造業	1,146	▲ 4.8	0.6	1,057	▲ 7.8	0.6
21 窯業・土石製品製造業	9,197	▲ 1.6	5.0	9,024	▲ 1.9	5.0
22 鉄鋼業	4,048	▲ 0.1	2.2	4,015	▲ 0.8	2.2
23 非鉄金属製造業	2,476	0.8	1.3	2,475	0.0	1.4
24 金属製品製造業	25,213	▲ 0.9	13.6	25,094	▲ 0.5	13.8
25 はん用機械器具製造業	6,644	▲ 1.2	3.6	6,615	▲ 0.4	3.6
26 生産用機械器具製造業	18,446	▲ 0.2	10.0	18,273	▲ 0.9	10.0
27 業務用機械器具製造業	3,775	▲ 1.1	2.0	3,727	▲ 1.3	2.0
28 電子部品・デバイス・電子回路製造業	3,861	▲ 2.9	2.1	3,789	▲ 1.9	2.1
29 電気機械器具製造業	8,356	▲ 1.3	4.5	8,306	▲ 0.6	4.6
30 情報通信機械器具製造業	1,205	▲ 3.6	0.7	1,183	▲ 1.8	0.7
31 輸送用機械器具製造業	9,728	▲ 1.6	5.3	9,538	▲ 2.0	5.2
32 その他の製造業	6,712	▲ 2.3	3.6	6,519	▲ 2.9	3.6

第３表　産業中分類別　従業者数
（従業者４人以上の事業所）

項目 / 産業	従業者数					
	令和元年			令和２年		
	実数（人）	前年比（%）	構成比（%）	実数（人）	前年比（%）	構成比（%）
合計	7,778,124	1.0	100.0	7,717,646	▲ 0.8	100.0
09 食料品製造業	1,145,915	0.6	14.7	1,136,951	▲ 0.8	14.7
10 飲料・たばこ・飼料製造業	103,561	1.4	1.3	103,462	▲ 0.1	1.3
11 繊維工業	247,591	▲ 1.7	3.2	239,139	▲ 3.4	3.1
12 木材・木製品製造業（家具を除く）	89,358	▲ 1.6	1.1	87,554	▲ 2.0	1.1
13 家具・装備品製造業	93,045	▲ 2.6	1.2	89,287	▲ 4.0	1.2
14 パルプ・紙・紙加工品製造業	187,035	0.2	2.4	187,842	0.4	2.4
15 印刷・同関連業	253,665	▲ 1.8	3.3	251,733	▲ 0.8	3.3
16 化学工業	374,699	2.3	4.8	381,259	1.8	4.9
17 石油製品・石炭製品製造業	26,116	2.1	0.3	27,000	3.4	0.3
18 プラスチック製品製造業（別掲を除く）	450,072	3.3	5.8	451,650	0.4	5.9
19 ゴム製品製造業	119,643	3.6	1.5	117,393	▲ 1.9	1.5
20 なめし革・同製品・毛皮製造業	20,560	▲ 3.5	0.3	19,483	▲ 5.2	0.3
21 窯業・土石製品製造業	239,975	0.0	3.1	237,550	▲ 1.0	3.1
22 鉄鋼業	223,717	1.5	2.9	223,524	▲ 0.1	2.9
23 非鉄金属製造業	139,831	▲ 0.2	1.8	140,206	0.3	1.8
24 金属製品製造業	612,442	1.0	7.9	612,427	0.0	7.9
25 はん用機械器具製造業	330,182	0.8	4.2	327,541	▲ 0.8	4.2
26 生産用機械器具製造業	622,124	2.0	8.0	622,006	0.0	8.1
27 業務用機械器具製造業	208,683	0.9	2.7	211,175	1.2	2.7
28 電子部品・デバイス・電子回路製造業	414,153	1.8	5.3	410,504	▲ 0.9	5.3
29 電気機械器具製造業	503,300	3.6	6.5	502,824	▲ 0.1	6.5
30 情報通信機械器具製造業	125,998	▲ 1.9	1.6	122,202	▲ 3.0	1.6
31 輸送用機械器具製造業	1,093,367	0.9	14.1	1,064,560	▲ 2.6	13.8
32 その他の製造業	153,092	0.2	2.0	150,374	▲ 1.8	1.9

第４表　産業中分類別　現金給与総額
（従業者４人以上の事業所）

項目 / 産業	現金給与総額					
	平成３０年			令和元年		
	金額（百万円）	前年比（%）	構成比（%）	金額（百万円）	前年比（%）	構成比（%）
合計	35,440,757	3.1	100.0	35,464,062	0.1	100.0
09 食料品製造業	3,382,603	2.3	9.5	3,411,664	0.9	9.6
10 飲料・たばこ・飼料製造業	427,764	3.1	1.2	430,495	0.6	1.2
11 繊維工業	717,450	▲ 0.4	2.0	705,003	▲ 1.7	2.0
12 木材・木製品製造業（家具を除く）	319,060	▲ 0.6	0.9	318,281	▲ 0.2	0.9
13 家具・装備品製造業	367,287	▲ 0.5	1.0	336,251	▲ 8.5	0.9
14 パルプ・紙・紙加工品製造業	776,354	0.8	2.2	789,751	1.7	2.2
15 印刷・同関連業	1,035,006	▲ 1.1	2.9	1,026,933	▲ 0.8	2.9
16 化学工業	2,059,924	2.9	5.8	2,092,030	1.6	5.9
17 石油製品・石炭製品製造業	175,091	6.5	0.5	175,833	0.4	0.5
18 プラスチック製品製造業（別掲を除く）	1,817,018	4.6	5.1	1,842,663	1.4	5.2
19 ゴム製品製造業	536,853	5.3	1.5	538,437	0.3	1.5
20 なめし革・同製品・毛皮製造業	59,701	▲ 2.8	0.2	58,315	▲ 2.3	0.2
21 窯業・土石製品製造業	1,086,741	2.1	3.1	1,089,175	0.2	3.1
22 鉄鋼業	1,241,297	3.4	3.5	1,249,554	0.7	3.5
23 非鉄金属製造業	743,387	2.6	2.1	740,039	▲ 0.5	2.1
24 金属製品製造業	2,621,082	3.4	7.4	2,658,900	1.4	7.5
25 はん用機械器具製造業	1,748,739	3.7	4.9	1,759,781	0.6	5.0
26 生産用機械器具製造業	3,199,165	4.7	9.0	3,218,045	0.6	9.1
27 業務用機械器具製造業	1,015,479	1.5	2.9	1,034,574	1.9	2.9
28 電子部品・デバイス・電子回路製造業	2,136,136	4.2	6.0	2,105,486	▲ 1.4	5.9
29 電気機械器具製造業	2,494,194	5.8	7.0	2,480,101	▲ 0.6	7.0
30 情報通信機械器具製造業	695,226	▲ 1.9	2.0	687,339	▲ 1.1	1.9
31 輸送用機械器具製造業	6,190,870	3.7	17.5	6,111,417	▲ 1.3	17.2
32 その他の製造業	594,331	0.7	1.7	603,997	1.6	1.7

第５表　産業中分類別　原材料使用額等
（従業者４人以上の事業所）

項目 / 産業	原材料使用額等					
	平成３０年			令和元年		
	金額（百万円）	前年比（%）	構成比（%）	金額（百万円）	前年比（%）	構成比（%）
合計	210,355,697	5.7	100.0	204,627,084	▲ 2.7	100.0
09 食料品製造業	18,202,132	3.2	8.7	18,069,744	▲ 0.7	8.8
10 飲料・たばこ・飼料製造業	3,906,084	8.3	1.9	3,925,492	0.5	1.9
11 繊維工業	2,115,200	1.3	1.0	2,049,699	▲ 3.1	1.0
12 木材・木製品製造業（家具を除く）	1,816,872	1.8	0.9	1,823,383	0.4	0.9
13 家具・装備品製造業	1,159,723	1.6	0.6	1,166,657	0.6	0.6
14 パルプ・紙・紙加工品製造業	4,829,697	4.1	2.3	4,848,585	0.4	2.4
15 印刷・同関連業	2,423,919	▲ 5.1	1.2	2,424,152	0.0	1.2
16 化学工業	16,897,428	7.5	8.0	16,256,895	▲ 3.8	7.9
17 石油製品・石炭製品製造業	11,399,826	21.1	5.4	10,541,072	▲ 7.5	5.2
18 プラスチック製品製造業（別掲を除く）	7,652,356	5.6	3.6	7,559,697	▲ 1.2	3.7
19 ゴム製品製造業	1,748,556	5.6	0.8	1,751,278	0.2	0.9
20 なめし革・同製品・毛皮製造業	208,115	▲ 3.7	0.1	199,411	▲ 4.2	0.1
21 窯業・土石製品製造業	4,186,623	5.7	2.0	4,081,457	▲ 2.5	2.0
22 鉄鋼業	14,702,929	8.4	7.0	14,024,258	▲ 4.6	6.9
23 非鉄金属製造業	7,742,779	8.2	3.7	7,134,222	▲ 7.9	3.5
24 金属製品製造業	8,802,443	5.3	4.2	8,861,678	0.7	4.3
25 はん用機械器具製造業	7,307,809	4.6	3.5	7,199,245	▲ 1.5	3.5
26 生産用機械器具製造業	13,676,075	9.4	6.5	12,690,165	▲ 7.2	6.2
27 業務用機械器具製造業	3,951,561	▲ 2.6	1.9	3,825,099	▲ 3.2	1.9
28 電子部品・デバイス・電子回路製造業	9,220,823	0.6	4.4	7,971,271	▲ 13.6	3.9
29 電気機械器具製造業	11,503,151	10.2	5.5	11,185,058	▲ 2.8	5.5
30 情報通信機械器具製造業	4,752,482	0.0	2.3	4,642,777	▲ 2.3	2.3
31 輸送用機械器具製造業	49,758,215	3.6	23.7	49,717,961	▲ 0.1	24.3
32 その他の製造業	2,390,899	0.9	1.1	2,677,826	12.0	1.3

第６表　産業中分類別　製造品出荷額等
（従業者４人以上の事業所）

項目 / 産業	製造品出荷額等					
	平成３０年			令和元年		
	金額（百万円）	前年比（%）	構成比（%）	金額（百万円）	前年比（%）	構成比（%）
合計	331,809,377	4.0	100.0	322,533,418	▲ 2.8	100.0
09 食料品製造業	29,781,548	2.5	9.0	29,857,188	0.3	9.3
10 飲料・たばこ・飼料製造業	9,781,259	2.8	2.9	9,601,994	▲ 1.8	3.0
11 繊維工業	3,782,279	0.5	1.1	3,694,090	▲ 2.3	1.1
12 木材・木製品製造業（家具を除く）	2,756,118	1.4	0.8	2,810,746	2.0	0.9
13 家具・装備品製造業	1,943,036	▲ 0.7	0.6	1,985,835	2.2	0.6
14 パルプ・紙・紙加工品製造業	7,548,422	2.2	2.3	7,687,869	1.8	2.4
15 印刷・同関連業	4,828,075	▲ 4.9	1.5	4,845,327	0.4	1.5
16 化学工業	29,787,987	3.7	9.0	29,252,783	▲ 1.8	9.1
17 石油製品・石炭製品製造業	15,015,511	13.0	4.5	13,844,350	▲ 7.8	4.3
18 プラスチック製品製造業（別掲を除く）	12,985,894	4.4	3.9	12,962,929	▲ 0.2	4.0
19 ゴム製品製造業	3,332,608	5.2	1.0	3,335,912	0.1	1.0
20 なめし革・同製品・毛皮製造業	332,436	▲ 6.0	0.1	325,618	▲ 2.1	0.1
21 窯業・土石製品製造業	7,815,735	3.8	2.4	7,653,456	▲ 2.1	2.4
22 鉄鋼業	18,651,956	6.2	5.6	17,747,599	▲ 4.8	5.5
23 非鉄金属製造業	10,229,037	4.8	3.1	9,614,166	▲ 6.0	3.0
24 金属製品製造業	15,821,724	4.1	4.8	15,965,293	0.9	4.9
25 はん用機械器具製造業	12,345,195	4.8	3.7	12,162,013	▲ 1.5	3.8
26 生産用機械器具製造業	22,048,194	7.4	6.6	20,853,325	▲ 5.4	6.5
27 業務用機械器具製造業	6,887,269	▲ 0.6	2.1	6,753,278	▲ 1.9	2.1
28 電子部品・デバイス・電子回路製造業	16,142,612	1.3	4.9	14,124,033	▲ 12.5	4.4
29 電気機械器具製造業	18,789,866	8.9	5.7	18,229,337	▲ 3.0	5.7
30 情報通信機械器具製造業	6,910,123	3.0	2.1	6,711,605	▲ 2.9	2.1
31 輸送用機械器具製造業	70,090,641	2.7	21.1	67,993,768	▲ 3.0	21.1
32 その他の製造業	4,201,854	1.1	1.3	4,520,904	7.6	1.4

第７表　産業中分類別　付加価値額
（従業者４人以上の事業所）

項目 / 産業	付加価値額					
	平成３０年			令和元年		
	金額（百万円）	前年比（%）	構成比（%）	金額（百万円）	前年比（%）	構成比（%）
合計	104,300,710	0.9	100.0	100,234,752	▲ 3.9	100.0
09 食料品製造業	10,153,954	1.3	9.7	10,325,478	1.7	10.3
10 飲料・たばこ・飼料製造業	2,880,414	▲ 1.6	2.8	2,782,564	▲ 3.4	2.8
11 繊維工業	1,470,508	0.0	1.4	1,454,844	▲ 1.1	1.5
12 木材・木製品製造業（家具を除く）	842,339	2.5	0.8	873,862	3.7	0.9
13 家具・装備品製造業	708,230	▲ 3.8	0.7	728,882	2.9	0.7
14 パルプ・紙・紙加工品製造業	2,265,206	▲ 1.3	2.2	2,394,693	5.7	2.4
15 印刷・同関連業	2,118,862	▲ 4.6	2.0	2,129,072	0.5	2.1
16 化学工業	11,503,083	0.3	11.0	11,515,565	0.1	11.5
17 石油製品・石炭製品製造業	1,257,587	▲ 7.0	1.2	936,727	▲ 25.5	0.9
18 プラスチック製品製造業（別掲を除く）	4,653,851	2.9	4.5	4,654,947	0.0	4.6
19 ゴム製品製造業	1,404,474	5.2	1.3	1,406,092	0.1	1.4
20 なめし革・同製品・毛皮製造業	113,186	▲ 10.2	0.1	114,255	0.9	0.1
21 窯業・土石製品製造業	3,259,206	2.6	3.1	3,163,880	▲ 2.9	3.2
22 鉄鋼業	3,374,866	▲ 2.6	3.2	3,009,629	▲ 10.8	3.0
23 非鉄金属製造業	2,154,219	▲ 10.2	2.1	2,118,209	▲ 1.7	2.1
24 金属製品製造業	6,301,990	3.9	6.0	6,243,859	▲ 0.9	6.2
25 はん用機械器具製造業	4,517,029	2.5	4.3	4,484,641	▲ 0.7	4.5
26 生産用機械器具製造業	7,989,481	3.8	7.7	7,570,596	▲ 5.2	7.6
27 業務用機械器具製造業	2,641,024	2.4	2.5	2,652,778	0.4	2.6
28 電子部品・デバイス・電子回路製造業	6,063,445	3.5	5.8	5,078,791	▲ 16.2	5.1
29 電気機械器具製造業	6,599,321	6.2	6.3	6,225,810	▲ 5.7	6.2
30 情報通信機械器具製造業	2,021,054	9.6	1.9	1,907,860	▲ 5.6	1.9
31 輸送用機械器具製造業	18,346,957	▲ 2.2	17.6	16,759,394	▲ 8.7	16.7
32 その他の製造業	1,660,424	2.4	1.6	1,702,322	2.5	1.7

注：従業者4～29人の事業所については粗付加価値額である。

第８表　産業中分類別　年末在庫合計額
（従業者３０人以上の事業所）

項目 / 産業	年末在庫合計額					
	平成３０年			令和元年		
	金額（百万円）	前年末比（%）	構成比（%）	金額（百万円）	前年末比（%）	構成比（%）
合計	32,980,312	6.2	100.0	33,976,653	3.0	100.0
09 食料品製造業	1,737,622	6.2	5.3	1,755,607	1.0	5.2
10 飲料・たばこ・飼料製造業	568,442	0.8	1.7	580,373	2.1	1.7
11 繊維工業	365,901	0.4	1.1	372,854	1.9	1.1
12 木材・木製品製造業（家具を除く）	223,837	12.4	0.7	227,881	1.8	0.7
13 家具・装備品製造業	182,562	6.8	0.6	193,050	5.7	0.6
14 パルプ・紙・紙加工品製造業	598,935	7.7	1.8	630,353	5.2	1.9
15 印刷・同関連業	191,655	0.5	0.6	194,265	1.4	0.6
16 化学工業	4,430,082	8.1	13.4	4,721,106	6.6	13.9
17 石油製品・石炭製品製造業	1,196,516	11.5	3.6	1,169,229	▲ 2.3	3.4
18 プラスチック製品製造業（別掲を除く）	1,013,318	10.6	3.1	1,029,569	1.6	3.0
19 ゴム製品製造業	196,716	10.0	0.6	217,930	10.8	0.6
20 なめし革・同製品・毛皮製造業	29,551	▲ 5.2	0.1	29,863	1.1	0.1
21 窯業・土石製品製造業	806,444	7.7	2.4	844,046	4.7	2.5
22 鉄鋼業	2,855,674	7.0	8.7	2,929,795	2.6	8.6
23 非鉄金属製造業	1,517,950	▲ 3.5	4.6	1,604,372	5.7	4.7
24 金属製品製造業	1,306,880	16.1	4.0	1,329,208	1.7	3.9
25 はん用機械器具製造業	1,709,883	▲ 2.7	5.2	1,771,717	3.6	5.2
26 生産用機械器具製造業	3,384,519	10.5	10.3	3,460,305	2.2	10.2
27 業務用機械器具製造業	893,186	4.3	2.7	953,557	6.8	2.8
28 電子部品・デバイス・電子回路製造業	1,917,592	12.4	5.8	1,982,066	3.4	5.8
29 電気機械器具製造業	2,416,789	11.9	7.3	2,428,160	0.5	7.1
30 情報通信機械器具製造業	828,836	▲ 1.9	2.5	899,890	8.6	2.6
31 輸送用機械器具製造業	4,188,323	0.0	12.7	4,231,251	1.0	12.5
32 その他の製造業	419,100	10.6	1.3	420,204	0.3	1.2

第９表　産業中分類別　製造品年末在庫額
（従業者３０人以上の事業所）

項目 / 産業	製造品年末在庫額					
	平成３０年			令和元年		
	金額（百万円）	前年末比（%）	構成比（%）	金額（百万円）	前年末比（%）	構成比（%）
合計	9,441,533	7.7	100.0	9,762,258	3.4	100.0
09 食料品製造業	641,279	5.7	6.8	649,895	1.3	6.7
10 飲料・たばこ・飼料製造業	224,999	8.9	2.4	231,441	2.9	2.4
11 繊維工業	172,186	▲ 2.9	1.8	180,516	4.8	1.8
12 木材・木製品製造業（家具を除く）	82,067	12.9	0.9	86,002	4.8	0.9
13 家具・装備品製造業	59,181	5.2	0.6	59,579	0.7	0.6
14 パルプ・紙・紙加工品製造業	294,388	2.1	3.1	322,062	9.4	3.3
15 印刷・同関連業	65,848	▲ 4.1	0.7	69,875	6.1	0.7
16 化学工業	1,915,269	6.0	20.3	2,072,152	8.2	21.2
17 石油製品・石炭製品製造業	351,433	11.2	3.7	292,347	▲ 16.8	3.0
18 プラスチック製品製造業（別掲を除く）	470,792	11.1	5.0	495,577	5.3	5.1
19 ゴム製品製造業	86,170	9.8	0.9	99,338	15.3	1.0
20 なめし革・同製品・毛皮製造業	12,827	▲ 0.3	0.1	13,222	3.1	0.1
21 窯業・土石製品製造業	339,648	7.0	3.6	363,243	6.9	3.7
22 鉄鋼業	701,489	9.9	7.4	703,917	0.3	7.2
23 非鉄金属製造業	301,010	10.1	3.2	324,165	7.7	3.3
24 金属製品製造業	422,941	15.4	4.5	431,138	1.9	4.4
25 はん用機械器具製造業	291,294	21.3	3.1	310,394	6.6	3.2
26 生産用機械器具製造業	691,896	7.6	7.3	723,230	4.5	7.4
27 業務用機械器具製造業	225,264	8.6	2.4	232,645	3.3	2.4
28 電子部品・デバイス・電子回路製造業	484,541	30.4	5.1	462,827	▲ 4.5	4.7
29 電気機械器具製造業	525,840	7.1	5.6	530,956	1.0	5.4
30 情報通信機械器具製造業	162,184	2.3	1.7	161,764	▲ 0.3	1.7
31 輸送用機械器具製造業	792,870	▲ 3.4	8.4	812,228	2.4	8.3
32 その他の製造業	126,116	2.9	1.3	133,746	6.0	1.4

第１０表　産業中分類別　半製品・仕掛品年末価額
（従業者３０人以上の事業所）

項目 / 産業	半製品・仕掛品年末価額					
	平成３０年			令和元年		
	金額（百万円）	前年末比（%）	構成比（%）	金額（百万円）	前年末比（%）	構成比（%）
合計	13,365,355	3.5	100.0	13,697,790	2.5	100.0
09 食料品製造業	224,576	4.6	1.7	232,920	3.7	1.7
10 飲料・たばこ・飼料製造業	183,314	▲ 9.4	1.4	187,355	2.2	1.4
11 繊維工業	78,436	1.0	0.6	78,856	0.5	0.6
12 木材・木製品製造業（家具を除く）	46,001	9.1	0.3	48,157	4.7	0.4
13 家具・装備品製造業	48,968	7.6	0.4	50,550	3.2	0.4
14 パルプ・紙・紙加工品製造業	83,550	9.7	0.6	86,386	3.4	0.6
15 印刷・同関連業	71,607	1.1	0.5	71,391	▲ 0.3	0.5
16 化学工業	1,042,656	9.4	7.8	1,103,865	5.9	8.1
17 石油製品・石炭製品製造業	372,033	20.8	2.8	398,647	7.2	2.9
18 プラスチック製品製造業（別掲を除く）	234,898	9.0	1.8	229,253	▲ 2.4	1.7
19 ゴム製品製造業	51,811	12.9	0.4	54,837	5.8	0.4
20 なめし革・同製品・毛皮製造業	5,534	▲ 20.2	0.0	5,924	7.0	0.0
21 窯業・土石製品製造業	252,821	11.8	1.9	262,410	3.8	1.9
22 鉄鋼業	973,585	9.2	7.3	1,008,074	3.5	7.4
23 非鉄金属製造業	702,624	▲ 8.4	5.3	702,510	0.0	5.1
24 金属製品製造業	527,530	18.4	3.9	536,286	1.7	3.9
25 はん用機械器具製造業	1,012,470	▲ 12.5	7.6	1,040,331	2.8	7.6
26 生産用機械器具製造業	1,975,892	8.6	14.8	2,011,614	1.8	14.7
27 業務用機械器具製造業	363,444	1.8	2.7	380,130	4.6	2.8
28 電子部品・デバイス・電子回路製造業	891,646	6.5	6.7	954,239	7.0	7.0
29 電気機械器具製造業	1,223,105	11.7	9.2	1,207,417	▲ 1.3	8.8
30 情報通信機械器具製造業	415,539	▲ 2.4	3.1	468,361	12.7	3.4
31 輸送用機械器具製造業	2,449,789	▲ 2.1	18.3	2,436,180	▲ 0.6	17.8
32 その他の製造業	133,529	3.6	1.0	142,098	6.4	1.0

第１１表　産業中分類別　原材料・燃料年末在庫額
（従業者３０人以上の事業所）

項目 / 産業	原材料・燃料年末在庫額					
	平成３０年			令和元年		
	金額（百万円）	前年末比（%）	構成比（%）	金額（百万円）	前年末比（%）	構成比（%）
合計	10,173,424	8.5	100.0	10,516,605	3.4	100.0
09 食料品製造業	871,768	7.0	8.6	872,792	0.1	8.3
10 飲料・たばこ・飼料製造業	160,129	3.5	1.6	161,577	0.9	1.5
11 繊維工業	115,279	5.3	1.1	113,482	▲ 1.6	1.1
12 木材・木製品製造業（家具を除く）	95,768	13.6	0.9	93,723	▲ 2.1	0.9
13 家具・装備品製造業	74,413	7.6	0.7	82,921	11.4	0.8
14 パルプ・紙・紙加工品製造業	220,998	15.4	2.2	221,906	0.4	2.1
15 印刷・同関連業	54,200	5.6	0.5	53,000	▲ 2.2	0.5
16 化学工業	1,472,156	10.0	14.5	1,545,089	5.0	14.7
17 石油製品・石炭製品製造業	473,050	5.3	4.6	478,235	1.1	4.5
18 プラスチック製品製造業（別掲を除く）	307,628	11.1	3.0	304,740	▲ 0.9	2.9
19 ゴム製品製造業	58,735	7.9	0.6	63,755	8.5	0.6
20 なめし革・同製品・毛皮製造業	11,190	▲ 1.6	0.1	10,718	▲ 4.2	0.1
21 窯業・土石製品製造業	213,976	4.3	2.1	218,394	2.1	2.1
22 鉄鋼業	1,180,600	3.6	11.6	1,217,803	3.2	11.6
23 非鉄金属製造業	514,316	▲ 3.5	5.1	577,697	12.3	5.5
24 金属製品製造業	356,409	13.7	3.5	361,784	1.5	3.4
25 はん用機械器具製造業	406,119	12.8	4.0	420,992	3.7	4.0
26 生産用機械器具製造業	716,731	19.5	7.0	725,461	1.2	6.9
27 業務用機械器具製造業	304,478	4.1	3.0	340,782	11.9	3.2
28 電子部品・デバイス・電子回路製造業	541,405	9.0	5.3	565,000	4.4	5.4
29 電気機械器具製造業	667,844	16.3	6.6	689,786	3.3	6.6
30 情報通信機械器具製造業	251,114	▲ 3.8	2.5	269,765	7.4	2.6
31 輸送用機械器具製造業	945,664	9.2	9.3	982,844	3.9	9.3
32 その他の製造業	159,455	25.3	1.6	144,360	▲ 9.5	1.4

第１２表　産業中分類別　有形固定資産投資総額
（従業者３０人以上の事業所）

項目 / 産業	有形固定資産投資総額					
	平成３０年			令和元年		
	金額（百万円）	前年比（%）	構成比（%）	金額（百万円）	前年比（%）	構成比（%）
合計	13,826,490	12.0	100.0	14,165,517	2.5	100.0
09 食料品製造業	1,081,496	4.8	7.8	1,117,226	3.3	7.9
10 飲料・たばこ・飼料製造業	239,275	▲ 2.0	1.7	257,252	7.5	1.8
11 繊維工業	111,437	▲ 0.5	0.8	124,367	11.6	0.9
12 木材・木製品製造業（家具を除く）	61,890	25.2	0.4	76,960	24.4	0.5
13 家具・装備品製造業	58,354	8.8	0.4	45,018	▲ 22.9	0.3
14 パルプ・紙・紙加工品製造業	315,456	9.0	2.3	348,174	10.4	2.5
15 印刷・同関連業	175,720	17.3	1.3	148,421	▲ 15.5	1.0
16 化学工業	1,474,781	14.7	10.7	1,658,115	12.4	11.7
17 石油製品・石炭製品製造業	185,438	43.3	1.3	159,880	▲ 13.8	1.1
18 プラスチック製品製造業（別掲を除く）	657,445	10.4	4.8	735,373	11.9	5.2
19 ゴム製品製造業	175,409	18.6	1.3	175,046	▲ 0.2	1.2
20 なめし革・同製品・毛皮製造業	3,490	▲ 21.6	0.0	5,896	68.9	0.0
21 窯業・土石製品製造業	405,117	12.9	2.9	409,393	1.1	2.9
22 鉄鋼業	1,056,388	18.4	7.6	1,012,215	▲ 4.2	7.1
23 非鉄金属製造業	525,241	▲ 4.1	3.8	468,530	▲ 10.8	3.3
24 金属製品製造業	591,725	15.7	4.3	598,824	1.2	4.2
25 はん用機械器具製造業	460,600	0.4	3.3	521,803	13.3	3.7
26 生産用機械器具製造業	841,085	21.3	6.1	826,923	▲ 1.7	5.8
27 業務用機械器具製造業	188,744	▲ 10.9	1.4	245,858	30.3	1.7
28 電子部品・デバイス・電子回路製造業	1,922,040	49.2	13.9	1,875,375	▲ 2.4	13.2
29 電気機械器具製造業	641,287	▲ 15.4	4.6	662,250	3.3	4.7
30 情報通信機械器具製造業	150,882	18.1	1.1	188,259	24.8	1.3
31 輸送用機械器具製造業	2,385,435	3.9	17.3	2,376,327	▲ 0.4	16.8
32 その他の製造業	117,754	5.2	0.9	128,030	8.7	0.9

第１３表　従業者規模別　事業所数
（従業者４人以上の事業所）

従業者規模	事業所数					
	令和元年			令和２年		
	実数	前年比（%）	構成比（%）	実数	前年比（%）	構成比（%）
合計	185,116	▲ 1.7	100.0	181,877	▲ 1.7	100.0
４人～９人	66,116	▲ 4.0	35.7	64,449	▲ 2.5	35.4
１０人～１９人	47,961	▲ 1.4	25.9	47,022	▲ 2.0	25.9
２０人～２９人	25,042	▲ 0.9	13.5	24,770	▲ 1.1	13.6
３０人～４９人	16,343	0.7	8.8	16,081	▲ 1.6	8.8
５０人～９９人	15,305	0.9	8.3	15,285	▲ 0.1	8.4
１００人～１９９人	8,228	1.8	4.4	8,171	▲ 0.7	4.5
２００人～２９９人	2,576	4.8	1.4	2,555	▲ 0.8	1.4
３００人～４９９人	1,913	0.9	1.0	1,900	▲ 0.7	1.0
５００人～９９９人	1,124	3.1	0.6	1,133	0.8	0.6
１０００人以上	508	▲ 0.6	0.3	511	0.6	0.3

第１４表　従業者規模別　従業者数
（従業者４人以上の事業所）

従業者規模	従業者数					
	令和元年			令和２年		
	実数（人）	前年比（%）	構成比（%）	実数（人）	前年比（%）	構成比（%）
合計	7,778,124	1.0	100.0	7,717,646	▲ 0.8	100.0
４人～９人	413,971	▲ 3.7	5.3	403,207	▲ 2.6	5.2
１０人～１９人	657,160	▲ 1.4	8.4	644,800	▲ 1.9	8.4
２０人～２９人	614,188	▲ 0.9	7.9	607,928	▲ 1.0	7.9
３０人～４９人	638,952	0.7	8.2	629,339	▲ 1.5	8.2
５０人～９９人	1,065,912	1.0	13.7	1,064,608	▲ 0.1	13.8
１００人～１９９人	1,132,804	1.6	14.6	1,127,721	▲ 0.4	14.6
２００人～２９９人	625,792	4.9	8.0	620,339	▲ 0.9	8.0
３００人～４９９人	729,173	1.2	9.4	721,876	▲ 1.0	9.4
５００人～９９９人	769,512	3.3	9.9	769,239	0.0	10.0
１０００人以上	1,130,660	1.4	14.5	1,128,589	▲ 0.2	14.6

第１５表　従業者規模別　現金給与総額
（従業者４人以上の事業所）

従業者規模	現金給与総額					
	平成３０年			令和元年		
	金額（百万円）	前年比（%）	構成比（%）	金額（百万円）	前年比（%）	構成比（%）
合計	35,440,757	3.1	100.0	35,464,062	0.1	100.0
４人～９人	1,260,353	▲ 1.9	3.6	1,257,505	▲ 0.2	3.5
１０人～１９人	2,229,621	0.6	6.3	2,226,573	▲ 0.1	6.3
２０人～２９人	2,219,537	0.6	6.3	2,225,477	0.3	6.3
３０人～４９人	2,485,711	2.9	7.0	2,484,406	▲ 0.1	7.0
５０人～９９人	4,294,086	2.1	12.1	4,346,135	1.2	12.3
１００人～１９９人	4,926,035	3.2	13.9	4,930,353	0.1	13.9
２００人～２９９人	2,893,472	5.4	8.2	2,891,680	▲ 0.1	8.2
３００人～４９９人	3,571,314	2.3	10.1	3,555,381	▲ 0.4	10.0
５００人～９９９人	4,202,564	5.0	11.9	4,193,369	▲ 0.2	11.8
１０００人以上	7,358,064	4.7	20.8	7,353,184	▲ 0.1	20.7

第１６表　従業者規模別　原材料使用額等
（従業者４人以上の事業所）

従業者規模	原材料使用額等					
	平成３０年			令和元年		
	金額（百万円）	前年比（%）	構成比（%）	金額（百万円）	前年比（%）	構成比（%）
合計	210,355,697	5.7	100.0	204,627,084	▲ 2.7	100.0
４人～９人	3,032,915	▲ 2.0	1.4	3,023,017	▲ 0.3	1.5
１０人～１９人	6,809,806	1.9	3.2	6,561,057	▲ 3.7	3.2
２０人～２９人	8,002,497	1.2	3.8	7,777,234	▲ 2.8	3.8
３０人～４９人	10,413,062	5.7	5.0	10,104,120	▲ 3.0	4.9
５０人～９９人	20,885,467	6.9	9.9	20,264,014	▲ 3.0	9.9
１００人～１９９人	25,574,139	4.0	12.2	24,870,683	▲ 2.8	12.2
２００人～２９９人	16,592,970	3.3	7.9	16,123,251	▲ 2.8	7.9
３００人～４９９人	26,955,265	5.9	12.8	25,215,427	▲ 6.5	12.3
５００人～９９９人	28,113,375	12.3	13.4	27,717,556	▲ 1.4	13.5
１０００人以上	63,976,200	5.2	30.4	62,970,726	▲ 1.6	30.8

第１７表　従業者規模別　製造品出荷額等
（従業者４人以上の事業所）

従業者規模	製造品出荷額等					
	平成３０年			令和元年		
	金額（百万円）	前年比（%）	構成比（%）	金額（百万円）	前年比（%）	構成比（%）
合計	331,809,377	4.0	100.0	322,533,418	▲ 2.8	100.0
４人～９人	5,906,587	▲ 2.0	1.8	5,894,039	▲ 0.2	1.8
１０人～１９人	12,389,013	2.0	3.7	12,044,008	▲ 2.8	3.7
２０人～２９人	13,808,040	0.2	4.2	13,654,952	▲ 1.1	4.2
３０人～４９人	17,155,776	4.7	5.2	16,776,001	▲ 2.2	5.2
５０人～９９人	34,454,641	5.0	10.4	33,891,093	▲ 1.6	10.5
１００人～１９９人	42,873,999	2.8	12.9	42,220,391	▲ 1.5	13.1
２００人～２９９人	27,799,508	2.8	8.4	27,041,318	▲ 2.7	8.4
３００人～４９９人	43,217,464	3.2	13.0	41,211,722	▲ 4.6	12.8
５００人～９９９人	43,009,475	8.1	13.0	42,689,209	▲ 0.7	13.2
１０００人以上	91,194,874	4.2	27.5	87,110,686	▲ 4.5	27.0

第１８表　従業者規模別　付加価値額
（従業者４人以上の事業所）

従業者規模	付加価値額					
	平成３０年			令和元年		
	金額（百万円）	前年比（%）	構成比（%）	金額（百万円）	前年比（%）	構成比（%）
合計	104,300,710	0.9	100.0	100,234,752	▲ 3.9	100.0
４人～９人	2,656,608	▲ 2.1	2.5	2,645,160	▲ 0.4	2.6
１０人～１９人	5,157,736	2.1	4.9	5,047,331	▲ 2.1	5.0
２０人～２９人	5,357,124	▲ 1.0	5.1	5,400,032	0.8	5.4
３０人～４９人	5,879,013	3.8	5.6	5,757,593	▲ 2.1	5.7
５０人～９９人	11,678,793	2.4	11.2	11,706,525	0.2	11.7
１００人～１９９人	14,648,130	1.2	14.0	14,454,906	▲ 1.3	14.4
２００人～２９９人	9,249,448	2.9	8.9	9,168,901	▲ 0.9	9.1
３００人～４９９人	12,309,767	▲ 0.6	11.8	11,945,604	▲ 3.0	11.9
５００人～９９９人	12,653,288	0.2	12.1	12,325,832	▲ 2.6	12.3
１０００人以上	24,710,802	0.1	23.7	21,782,868	▲ 11.8	21.7

第１９表　従業者規模別　有形固定資産投資総額
（従業者３０人以上の事業所）

従業者規模	有形固定資産投資総額					
	平成３０年			令和元年		
	金額（百万円）	前年比（%）	構成比（%）	金額（百万円）	前年比（%）	構成比（%）
合計	13,826,490	12.0	100.0	14,165,517	2.5	100.0
３０人～４９人	744,115	14.1	5.4	715,600	▲ 3.8	5.1
５０人～９９人	1,412,375	5.1	10.2	1,459,787	3.4	10.3
１００人～１９９人	1,924,058	3.3	13.9	1,976,903	2.7	14.0
２００人～２９９人	1,320,900	15.8	9.6	1,337,811	1.3	9.4
３００人～４９９人	1,711,928	4.8	12.4	1,821,886	6.4	12.9
５００人～９９９人	2,037,487	12.0	14.7	2,183,019	7.1	15.4
１０００人以上	4,675,625	20.0	33.8	4,670,510	▲ 0.1	33.0

第２０表　都道府県別　事業所数
（従業者４人以上の事業所）

都道府県	事業所数					
	令和元年			令和２年		
	実　数	前年比（%）	構成比（%）	実　数	前年比（%）	構成比（%）
合　計	185,116	▲ 1.7	100.0	181,877	▲ 1.7	100.0
01 北海道	5,063	▲ 0.3	2.7	4,982	▲ 1.6	2.7
02 青森県	1,377	0.7	0.7	1,342	▲ 2.5	0.7
03 岩手県	2,087	0.0	1.1	2,055	▲ 1.5	1.1
04 宮城県	2,579	▲ 1.9	1.4	2,528	▲ 2.0	1.4
05 秋田県	1,711	▲ 2.7	0.9	1,648	▲ 3.7	0.9
06 山形県	2,436	▲ 1.9	1.3	2,339	▲ 4.0	1.3
07 福島県	3,518	▲ 1.2	1.9	3,485	▲ 0.9	1.9
08 茨城県	5,058	0.3	2.7	4,927	▲ 2.6	2.7
09 栃木県	4,149	▲ 1.4	2.2	4,039	▲ 2.7	2.2
10 群馬県	4,640	▲ 2.6	2.5	4,480	▲ 3.4	2.5
11 埼玉県	10,796	▲ 1.0	5.8	10,490	▲ 2.8	5.8
12 千葉県	4,856	1.7	2.6	4,753	▲ 2.1	2.6
13 東京都	9,870	▲ 4.4	5.3	9,887	0.2	5.4
14 神奈川県	7,349	▲ 3.4	4.0	7,267	▲ 1.1	4.0
15 新潟県	5,229	▲ 1.6	2.8	5,053	▲ 3.4	2.8
16 富山県	2,718	0.7	1.5	2,645	▲ 2.7	1.5
17 石川県	2,799	▲ 2.1	1.5	2,748	▲ 1.8	1.5
18 福井県	2,091	▲ 1.6	1.1	2,032	▲ 2.8	1.1
19 山梨県	1,696	▲ 2.4	0.9	1,674	▲ 1.3	0.9
20 長野県	4,825	▲ 2.2	2.6	4,767	▲ 1.2	2.6
21 岐阜県	5,487	▲ 2.4	3.0	5,415	▲ 1.3	3.0
22 静岡県	9,002	▲ 1.5	4.9	8,786	▲ 2.4	4.8
23 愛知県	15,322	▲ 1.6	8.3	15,063	▲ 1.7	8.3
24 三重県	3,405	▲ 1.2	1.8	3,398	▲ 0.2	1.9
25 滋賀県	2,656	▲ 1.3	1.4	2,622	▲ 1.3	1.4
26 京都府	4,118	▲ 2.3	2.2	4,126	0.2	2.3
27 大阪府	15,500	▲ 1.8	8.4	15,522	0.1	8.5
28 兵庫県	7,613	▲ 2.4	4.1	7,510	▲ 1.4	4.1
29 奈良県	1,835	▲ 2.4	1.0	1,783	▲ 2.8	1.0
30 和歌山県	1,660	▲ 2.3	0.9	1,664	0.2	0.9
31 鳥取県	834	1.1	0.5	814	▲ 2.4	0.4
32 島根県	1,130	0.7	0.6	1,111	▲ 1.7	0.6
33 岡山県	3,161	▲ 0.8	1.7	3,147	▲ 0.4	1.7
34 広島県	4,688	▲ 2.4	2.5	4,577	▲ 2.4	2.5
35 山口県	1,703	▲ 0.4	0.9	1,671	▲ 1.9	0.9
36 徳島県	1,090	▲ 4.1	0.6	1,089	▲ 0.1	0.6
37 香川県	1,825	▲ 1.2	1.0	1,774	▲ 2.8	1.0
38 愛媛県	2,078	▲ 3.4	1.1	2,055	▲ 1.1	1.1
39 高知県	1,125	▲ 1.8	0.6	1,084	▲ 3.6	0.6
40 福岡県	5,159	▲ 1.1	2.8	5,009	▲ 2.9	2.8
41 佐賀県	1,311	▲ 1.1	0.7	1,303	▲ 0.6	0.7
42 長崎県	1,640	0.1	0.9	1,581	▲ 3.6	0.9
43 熊本県	1,987	▲ 1.7	1.1	1,922	▲ 3.3	1.1
44 大分県	1,404	▲ 3.8	0.8	1,371	▲ 2.4	0.8
45 宮崎県	1,396	▲ 1.1	0.8	1,337	▲ 4.2	0.7
46 鹿児島県	2,027	▲ 0.4	1.1	1,944	▲ 4.1	1.1
47 沖縄県	1,113	▲ 0.4	0.6	1,058	▲ 4.9	0.6

第２１表　都道府県別　従業者数
（従業者４人以上の事業所）

都道府県	従業者数					
	令和元年			令和２年		
	実数（人）	前年比（%）	構成比（%）	実数（人）	前年比（%）	構成比（%）
合計	7,778,124	1.0	100.0	7,717,646	▲ 0.8	100.0
01 北海道	170,662	1.8	2.2	168,703	▲ 1.1	2.2
02 青森県	57,586	1.5	0.7	56,877	▲ 1.2	0.7
03 岩手県	87,940	1.5	1.1	87,639	▲ 0.3	1.1
04 宮城県	118,720	1.3	1.5	116,847	▲ 1.6	1.5
05 秋田県	62,539	▲ 0.7	0.8	61,753	▲ 1.3	0.8
06 山形県	101,048	0.0	1.3	98,407	▲ 2.6	1.3
07 福島県	160,549	1.2	2.1	158,688	▲ 1.2	2.1
08 茨城県	273,749	1.0	3.5	272,191	▲ 0.6	3.5
09 栃木県	206,973	0.4	2.7	203,444	▲ 1.7	2.6
10 群馬県	213,151	0.7	2.7	210,730	▲ 1.1	2.7
11 埼玉県	399,193	0.6	5.1	389,487	▲ 2.4	5.0
12 千葉県	212,015	2.2	2.7	208,486	▲ 1.7	2.7
13 東京都	246,895	▲ 1.8	3.2	245,851	▲ 0.4	3.2
14 神奈川県	355,924	▲ 0.9	4.6	356,780	0.2	4.6
15 新潟県	189,386	1.1	2.4	186,900	▲ 1.3	2.4
16 富山県	127,378	2.0	1.6	126,638	▲ 0.6	1.6
17 石川県	105,039	0.6	1.4	103,466	▲ 1.5	1.3
18 福井県	74,437	1.6	1.0	72,879	▲ 2.1	0.9
19 山梨県	72,032	▲ 1.5	0.9	73,946	2.7	1.0
20 長野県	204,917	1.1	2.6	202,222	▲ 1.3	2.6
21 岐阜県	204,629	1.6	2.6	203,537	▲ 0.5	2.6
22 静岡県	413,309	2.0	5.3	413,000	▲ 0.1	5.4
23 愛知県	863,149	2.0	11.1	848,565	▲ 1.7	11.0
24 三重県	204,521	2.0	2.6	207,694	1.6	2.7
25 滋賀県	161,935	2.4	2.1	164,215	1.4	2.1
26 京都府	144,808	▲ 0.1	1.9	145,211	0.3	1.9
27 大阪府	447,404	1.0	5.8	444,362	▲ 0.7	5.8
28 兵庫県	364,064	0.6	4.7	363,044	▲ 0.3	4.7
29 奈良県	61,888	0.5	0.8	61,560	▲ 0.5	0.8
30 和歌山県	52,797	▲ 0.5	0.7	53,497	1.3	0.7
31 鳥取県	33,923	0.1	0.4	33,444	▲ 1.4	0.4
32 島根県	42,420	2.1	0.5	41,867	▲ 1.3	0.5
33 岡山県	150,412	3.2	1.9	151,056	0.4	2.0
34 広島県	220,240	1.5	2.8	218,639	▲ 0.7	2.8
35 山口県	96,484	3.7	1.2	95,585	▲ 0.9	1.2
36 徳島県	47,191	▲ 0.4	0.6	47,404	0.5	0.6
37 香川県	70,467	1.3	0.9	70,080	▲ 0.5	0.9
38 愛媛県	76,606	▲ 0.9	1.0	78,189	2.1	1.0
39 高知県	25,553	▲ 2.0	0.3	25,416	▲ 0.5	0.3
40 福岡県	222,538	1.4	2.9	222,453	0.0	2.9
41 佐賀県	61,774	0.9	0.8	61,907	0.2	0.8
42 長崎県	56,145	▲ 2.1	0.7	54,630	▲ 2.7	0.7
43 熊本県	95,110	2.4	1.2	94,131	▲ 1.0	1.2
44 大分県	66,275	▲ 0.4	0.9	66,019	▲ 0.4	0.9
45 宮崎県	56,230	0.3	0.7	55,285	▲ 1.7	0.7
46 鹿児島県	71,413	1.4	0.9	69,563	▲ 2.6	0.9
47 沖縄県	26,706	2.5	0.3	25,359	▲ 5.0	0.3

第２２表　都道府県別　製造品出荷額等
（従業者４人以上の事業所）

都道府県	製造品出荷額等					
	平成３０年			令和元年		
	金　額（百万円）	前年比（%）	構成比（%）	金　額（百万円）	前年比（%）	構成比（%）
合　　計	331,809,377	4.0	100.0	322,533,418	▲ 2.8	100.0
01 北海道	6,327,627	3.2	1.9	6,048,894	▲ 4.4	1.9
02 青森県	1,779,322	▲ 6.9	0.5	1,727,106	▲ 2.9	0.5
03 岩手県	2,727,177	8.0	0.8	2,626,206	▲ 3.7	0.8
04 宮城県	4,665,553	4.4	1.4	4,533,565	▲ 2.8	1.4
05 秋田県	1,335,769	▲ 2.9	0.4	1,286,172	▲ 3.7	0.4
06 山形県	2,865,359	▲ 1.1	0.9	2,845,633	▲ 0.7	0.9
07 福島県	5,246,465	2.5	1.6	5,088,966	▲ 3.0	1.6
08 茨城県	13,036,042	6.2	3.9	12,581,236	▲ 3.5	3.9
09 栃木県	9,211,118	▲ 0.2	2.8	8,966,422	▲ 2.7	2.8
10 群馬県	9,136,037	1.2	2.8	8,981,948	▲ 1.7	2.8
11 埼玉県	14,147,008	4.7	4.3	13,758,165	▲ 2.7	4.3
12 千葉県	13,143,167	8.4	4.0	12,518,316	▲ 4.8	3.9
13 東京都	7,577,669	▲ 0.7	2.3	7,160,755	▲ 5.5	2.2
14 神奈川県	18,443,058	2.7	5.6	17,746,139	▲ 3.8	5.5
15 新潟県	5,067,448	4.1	1.5	4,958,899	▲ 2.1	1.5
16 富山県	4,031,985	4.4	1.2	3,912,395	▲ 3.0	1.2
17 石川県	3,140,915	4.0	0.9	3,005,895	▲ 4.3	0.9
18 福井県	2,249,443	6.8	0.7	2,259,076	0.4	0.7
19 山梨県	2,588,144	2.2	0.8	2,481,979	▲ 4.1	0.8
20 長野県	6,465,906	4.8	1.9	6,157,847	▲ 4.8	1.9
21 岐阜県	5,889,711	4.7	1.8	5,914,288	0.4	1.8
22 静岡県	17,539,461	4.5	5.3	17,153,997	▲ 2.2	5.3
23 愛知県	48,722,041	3.7	14.7	47,924,390	▲ 1.6	14.9
24 三重県	11,207,911	6.7	3.4	10,717,256	▲ 4.4	3.3
25 滋賀県	8,074,369	3.6	2.4	8,048,481	▲ 0.3	2.5
26 京都府	5,907,670	3.0	1.8	5,658,782	▲ 4.2	1.8
27 大阪府	17,561,489	3.3	5.3	16,938,356	▲ 3.5	5.3
28 兵庫県	16,506,736	5.4	5.0	16,263,313	▲ 1.5	5.0
29 奈良県	2,173,269	3.9	0.7	2,122,417	▲ 2.3	0.7
30 和歌山県	2,728,014	2.4	0.8	2,647,595	▲ 2.9	0.8
31 鳥取県	805,536	0.2	0.2	781,583	▲ 3.0	0.2
32 島根県	1,273,231	8.6	0.4	1,237,192	▲ 2.8	0.4
33 岡山県	8,354,250	9.9	2.5	7,704,136	▲ 7.8	2.4
34 広島県	10,039,720	0.0	3.0	9,741,531	▲ 3.0	3.0
35 山口県	6,701,163	9.7	2.0	6,553,479	▲ 2.2	2.0
36 徳島県	1,853,356	4.1	0.6	1,908,126	3.0	0.6
37 香川県	2,769,479	7.5	0.8	2,711,583	▲ 2.1	0.8
38 愛媛県	4,264,038	2.0	1.3	4,308,818	1.1	1.3
39 高知県	594,523	2.3	0.2	585,527	▲ 1.5	0.2
40 福岡県	10,237,865	5.1	3.1	9,912,191	▲ 3.2	3.1
41 佐賀県	2,064,870	10.7	0.6	2,069,835	0.2	0.6
42 長崎県	1,788,961	▲ 2.2	0.5	1,719,212	▲ 3.9	0.5
43 熊本県	2,845,086	0.2	0.9	2,852,312	0.3	0.9
44 大分県	4,438,950	8.4	1.3	4,298,945	▲ 3.2	1.3
45 宮崎県	1,714,023	1.3	0.5	1,634,585	▲ 4.6	0.5
46 鹿児島県	2,069,878	0.1	0.6	1,993,967	▲ 3.7	0.6
47 沖縄県	498,563	3.9	0.2	485,909	▲ 2.5	0.2

第２３表　都道府県別　付加価値額
（従業者４人以上の事業所）

都道府県	付加価値額					
	平成３０年			令和元年		
	金　額（百万円）	前年比（%）	構成比（%）	金　額（百万円）	前年比（%）	構成比（%）
合　　計	104,300,710	0.9	100.0	100,234,752	▲ 3.9	100.0
01 北海道	1,691,669	4.3	1.6	1,729,928	2.3	1.7
02 青森県	552,138	▲ 13.7	0.5	563,173	2.0	0.6
03 岩手県	801,382	5.7	0.8	773,489	▲ 3.5	0.8
04 宮城県	1,448,220	1.5	1.4	1,357,816	▲ 6.2	1.4
05 秋田県	502,839	▲ 12.9	0.5	494,187	▲ 1.7	0.5
06 山形県	1,061,358	▲ 5.3	1.0	1,078,539	1.6	1.1
07 福島県	1,753,608	0.7	1.7	1,714,968	▲ 2.2	1.7
08 茨城県	4,493,584	3.0	4.3	4,211,881	▲ 6.3	4.2
09 栃木県	3,089,908	▲ 0.4	3.0	2,943,811	▲ 4.7	2.9
10 群馬県	3,128,851	▲ 1.5	3.0	3,063,370	▲ 2.1	3.1
11 埼玉県	4,819,313	0.7	4.6	4,756,086	▲ 1.3	4.7
12 千葉県	3,175,385	▲ 1.1	3.0	3,111,532	▲ 2.0	3.1
13 東京都	3,074,291	▲ 4.4	2.9	2,816,070	▲ 8.4	2.8
14 神奈川県	5,310,394	0.0	5.1	5,067,528	▲ 4.6	5.1
15 新潟県	1,897,766	2.7	1.8	1,877,882	▲ 1.0	1.9
16 富山県	1,453,575	6.8	1.4	1,411,042	▲ 2.9	1.4
17 石川県	1,126,401	7.4	1.1	1,048,232	▲ 6.9	1.0
18 福井県	789,151	5.6	0.8	805,354	2.1	0.8
19 山梨県	1,032,883	7.1	1.0	1,006,234	▲ 2.6	1.0
20 長野県	2,294,496	4.7	2.2	2,175,684	▲ 5.2	2.2
21 岐阜県	2,106,709	6.5	2.0	2,025,282	▲ 3.9	2.0
22 静岡県	6,114,735	2.3	5.9	5,889,989	▲ 3.7	5.9
23 愛知県	13,702,058	0.4	13.1	12,810,137	▲ 6.5	12.8
24 三重県	3,519,332	3.3	3.4	2,990,049	▲ 15.0	3.0
25 滋賀県	2,885,361	1.9	2.8	2,920,486	1.2	2.9
26 京都府	2,274,428	3.5	2.2	2,212,039	▲ 2.7	2.2
27 大阪府	5,608,821	▲ 1.2	5.4	5,375,996	▲ 4.2	5.4
28 兵庫県	5,115,858	2.8	4.9	5,078,604	▲ 0.7	5.1
29 奈良県	704,965	3.3	0.7	688,871	▲ 2.3	0.7
30 和歌山県	852,283	11.8	0.8	808,624	▲ 5.1	0.8
31 鳥取県	244,111	▲ 4.4	0.2	247,625	1.4	0.2
32 島根県	441,470	9.5	0.4	437,188	▲ 1.0	0.4
33 岡山県	1,941,091	▲ 0.9	1.9	1,804,586	▲ 7.0	1.8
34 広島県	2,912,463	▲ 8.4	2.8	2,711,693	▲ 6.9	2.7
35 山口県	1,922,804	▲ 0.1	1.8	1,942,919	1.0	1.9
36 徳島県	834,171	1.5	0.8	872,895	4.6	0.9
37 香川県	807,934	▲ 0.6	0.8	837,986	3.7	0.8
38 愛媛県	1,020,817	▲ 6.7	1.0	1,033,848	1.3	1.0
39 高知県	207,766	2.9	0.2	206,249	▲ 0.7	0.2
40 福岡県	2,613,680	1.6	2.5	2,564,665	▲ 1.9	2.6
41 佐賀県	772,537	12.9	0.7	756,343	▲ 2.1	0.8
42 長崎県	668,614	8.2	0.6	666,074	▲ 0.4	0.7
43 熊本県	1,011,100	▲ 5.5	1.0	1,012,033	0.1	1.0
44 大分県	1,020,102	6.8	1.0	940,443	▲ 7.8	0.9
45 宮崎県	611,617	3.1	0.6	575,698	▲ 5.9	0.6
46 鹿児島県	714,323	▲ 4.8	0.7	641,778	▲ 10.2	0.6
47 沖縄県	174,349	1.3	0.2	175,846	0.9	0.2

注：従業者4～29人の事業所については粗付加価値額である。

第２４表　製造品出荷額等の都道府県別順位及び主要産業の概況
（従業者４人以上の事業所）

都道府県	金　額	順　位		構成比	1　位		2　位		3　位	
	(億円)	30年	元年	(%)	産　業	構成比	産　業	構成比	産　業	構成比
全　国	3,225,334	***	***	100.0	輸送用機械	21.1	食料品	9.3	化学	9.1
01 北海道	60,489	19	19	1.9	食料品	36.5	石油石炭	13.0	鉄鋼	6.5
02 青森県	17,271	41	40	0.5	食料品	21.9	非鉄金属	15.9	電子部品	14.6
03 岩手県	26,262	33	33	0.8	輸送用機械	24.8	食料品	14.9	生産用機械	10.4
04 宮城県	45,336	24	24	1.4	食料品	14.5	輸送用機械	12.4	石油石炭	12.2
05 秋田県	12,862	43	43	0.4	電子部品	29.0	食料品	8.7	生産用機械	7.8
06 山形県	28,456	29	30	0.9	電子部品	17.6	情報通信	11.5	食料品	11.5
07 福島県	50,890	22	22	1.6	化学	10.7	情報通信	10.2	輸送用機械	9.9
08 茨城県	125,812	8	7	3.9	化学	13.3	食料品	11.5	生産用機械	9.9
09 栃木県	89,664	12	13	2.8	輸送用機械	14.6	電気機械	10.7	飲料	10.4
10 群馬県	89,819	13	12	2.8	輸送用機械	37.3	食料品	9.5	化学	8.6
11 埼玉県	137,582	6	6	4.3	輸送用機械	17.6	食料品	14.9	化学	12.6
12 千葉県	125,183	7	8	3.9	石油石炭	22.8	化学	17.6	鉄鋼	13.0
13 東京都	71,608	16	16	2.2	輸送用機械	16.9	電気機械	10.8	印刷	10.4
14 神奈川県	177,461	2	2	5.5	輸送用機械	21.1	石油石炭	13.2	化学	11.1
15 新潟県	49,589	23	23	1.5	食料品	16.4	化学	12.9	金属製品	11.3
16 富山県	39,124	27	27	1.2	化学	19.9	生産用機械	12.8	金属製品	10.7
17 石川県	30,059	28	28	0.9	生産用機械	24.9	電子部品	12.4	繊維	6.4
18 福井県	22,591	35	35	0.7	電子部品	15.1	化学	10.9	繊維	10.2
19 山梨県	24,820	34	34	0.8	生産用機械	30.5	電子部品	8.9	食料品	8.7
20 長野県	61,578	18	18	1.9	情報通信	17.7	電子部品	12.0	生産用機械	11.3
21 岐阜県	59,143	21	20	1.8	輸送用機械	19.6	プラ製品	9.0	生産用機械	8.7
22 静岡県	171,540	4	3	5.3	輸送用機械	25.0	電気機械	14.6	化学	11.1
23 愛知県	479,244	1	1	14.9	輸送用機械	55.6	電気機械	5.8	鉄鋼	5.0
24 三重県	107,173	9	9	3.3	輸送用機械	25.5	電子部品	14.0	化学	12.0
25 滋賀県	80,485	15	14	2.5	輸送用機械	13.5	化学	12.9	電気機械	9.3
26 京都府	56,588	20	21	1.8	飲料	14.8	食料品	10.1	その他	9.1
27 大阪府	169,384	3	4	5.3	化学	9.8	金属製品	9.4	輸送用機械	9.2
28 兵庫県	162,633	5	5	5.0	化学	13.3	鉄鋼	12.1	輸送用機械	10.7
29 奈良県	21,224	36	36	0.7	その他	17.5	食料品	11.8	輸送用機械	8.3
30 和歌山県	26,476	32	32	0.8	石油石炭	20.5	鉄鋼	19.5	化学	14.4
31 鳥取県	7,816	45	45	0.2	食料品	20.1	電子部品	18.9	パルプ紙	12.6
32 島根県	12,372	44	44	0.4	電子部品	19.8	情報通信	14.3	鉄鋼	13.5
33 岡山県	77,041	14	15	2.4	石油石炭	15.7	化学	14.3	輸送用機械	13.0
34 広島県	97,415	11	11	3.0	輸送用機械	33.4	鉄鋼	12.2	生産用機械	9.2
35 山口県	65,535	17	17	2.0	化学	30.2	輸送用機械	18.0	石油石炭	14.5
36 徳島県	19,081	39	39	0.6	化学	33.0	電子部品	23.0	食料品	7.5
37 香川県	27,116	31	31	0.8	非鉄金属	15.5	食料品	12.8	輸送用機械	11.2
38 愛媛県	43,088	26	25	1.3	非鉄金属	17.1	石油石炭	14.2	パルプ紙	13.2
39 高知県	5,855	46	46	0.2	食料品	18.3	生産用機械	12.5	パルプ紙	11.2
40 福岡県	99,122	10	10	3.1	輸送用機械	33.8	食料品	10.9	鉄鋼	9.9
41 佐賀県	20,698	38	37	0.6	食料品	17.2	輸送用機械	12.1	電子部品	9.7
42 長崎県	17,192	40	41	0.5	はん用機械	19.7	食料品	17.8	輸送用機械	17.6
43 熊本県	28,523	30	29	0.9	生産用機械	17.1	輸送用機械	13.9	食料品	13.7
44 大分県	42,989	25	26	1.3	輸送用機械	14.9	鉄鋼	13.7	非鉄金属	13.0
45 宮崎県	16,346	42	42	0.5	食料品	19.9	飲料	12.7	電子部品	10.7
46 鹿児島県	19,940	37	38	0.6	食料品	34.5	飲料	19.6	電子部品	14.7
47 沖縄県	4,859	47	47	0.2	食料品	38.0	飲料	14.4	窯業	14.0

第25表　都道府県・産業中分類別事業所数（従業者4人以上の事業所）

（単位:事業所、%）

	製造業計			09 食料品製造業			10 飲料・たばこ・飼料製造業		
	令和元年	令和２年	前年比	令和元年	令和２年	前年比	令和元年	令和２年	前年比
全　国　計	185,116	181,877	▲ 1.7	24,440	23,648	▲ 3.2	3,967	3,898	▲ 1.7
01 北海道	5,063	4,982	▲ 1.6	1,747	1,699	▲ 2.7	172	174	1.2
02 青森県	1,377	1,342	▲ 2.5	378	365	▲ 3.4	64	61	▲ 4.7
03 岩手県	2,087	2,055	▲ 1.5	479	475	▲ 0.8	61	61	0.0
04 宮城県	2,579	2,528	▲ 2.0	665	649	▲ 2.4	72	76	5.6
05 秋田県	1,711	1,648	▲ 3.7	302	302	0.0	48	44	▲ 8.3
06 山形県	2,436	2,339	▲ 4.0	401	371	▲ 7.5	70	72	2.9
07 福島県	3,518	3,485	▲ 0.9	462	442	▲ 4.3	80	81	1.3
08 茨城県	5,058	4,927	▲ 2.6	702	664	▲ 5.4	88	86	▲ 2.3
09 栃木県	4,149	4,039	▲ 2.7	415	395	▲ 4.8	61	64	4.9
10 群馬県	4,640	4,480	▲ 3.4	439	415	▲ 5.5	51	50	▲ 2.0
11 埼玉県	10,796	10,490	▲ 2.8	876	855	▲ 2.4	82	74	▲ 9.8
12 千葉県	4,856	4,753	▲ 2.1	825	800	▲ 3.0	84	85	1.2
13 東京都	9,870	9,887	0.2	677	681	0.6	37	40	8.1
14 神奈川県	7,349	7,267	▲ 1.1	600	599	▲ 0.2	58	57	▲ 1.7
15 新潟県	5,229	5,053	▲ 3.4	687	648	▲ 5.7	117	117	0.0
16 富山県	2,718	2,645	▲ 2.7	323	305	▲ 5.6	43	42	▲ 2.3
17 石川県	2,799	2,748	▲ 1.8	373	365	▲ 2.1	32	38	18.8
18 福井県	2,091	2,032	▲ 2.8	195	189	▲ 3.1	20	20	0.0
19 山梨県	1,696	1,674	▲ 1.3	176	170	▲ 3.4	100	99	▲ 1.0
20 長野県	4,825	4,767	▲ 1.2	608	592	▲ 2.6	118	120	1.7
21 岐阜県	5,487	5,415	▲ 1.3	439	426	▲ 3.0	74	73	▲ 1.4
22 静岡県	9,002	8,786	▲ 2.4	1,095	1,062	▲ 3.0	513	490	▲ 4.5
23 愛知県	15,322	15,063	▲ 1.7	1,132	1,100	▲ 2.8	129	127	▲ 1.6
24 三重県	3,405	3,398	▲ 0.2	458	439	▲ 4.1	75	74	▲ 1.3
25 滋賀県	2,656	2,622	▲ 1.3	221	206	▲ 6.8	50	50	0.0
26 京都府	4,118	4,126	0.2	495	500	1.0	119	122	2.5
27 大阪府	15,500	15,522	0.1	768	753	▲ 2.0	59	61	3.4
28 兵庫県	7,613	7,510	▲ 1.4	1,071	1,042	▲ 2.7	126	126	0.0
29 奈良県	1,835	1,783	▲ 2.8	205	193	▲ 5.9	35	33	▲ 5.7
30 和歌山県	1,660	1,664	0.2	374	368	▲ 1.6	28	29	3.6
31 鳥取県	834	814	▲ 2.4	176	172	▲ 2.3	37	36	▲ 2.7
32 島根県	1,130	1,111	▲ 1.7	257	251	▲ 2.3	48	48	0.0
33 岡山県	3,161	3,147	▲ 0.4	328	328	0.0	65	60	▲ 7.7
34 広島県	4,688	4,577	▲ 2.4	548	521	▲ 4.9	74	71	▲ 4.1
35 山口県	1,703	1,671	▲ 1.9	340	332	▲ 2.4	28	31	10.7
36 徳島県	1,090	1,089	▲ 0.1	252	252	0.0	18	16	▲ 11.1
37 香川県	1,825	1,774	▲ 2.8	391	378	▲ 3.3	21	21	0.0
38 愛媛県	2,078	2,055	▲ 1.1	361	350	▲ 3.0	41	41	0.0
39 高知県	1,125	1,084	▲ 3.6	293	278	▲ 5.1	41	37	▲ 9.8
40 福岡県	5,159	5,009	▲ 2.9	871	844	▲ 3.1	147	144	▲ 2.0
41 佐賀県	1,311	1,303	▲ 0.6	278	270	▲ 2.9	49	49	0.0
42 長崎県	1,640	1,581	▲ 3.6	584	544	▲ 6.8	47	43	▲ 8.5
43 熊本県	1,987	1,922	▲ 3.3	497	468	▲ 5.8	81	78	▲ 3.7
44 大分県	1,404	1,371	▲ 2.4	270	258	▲ 4.4	61	63	3.3
45 宮崎県	1,396	1,337	▲ 4.2	379	358	▲ 5.5	104	101	▲ 2.9
46 鹿児島県	2,027	1,944	▲ 4.1	663	629	▲ 5.1	337	320	▲ 5.0
47 沖縄県	1,113	1,058	▲ 4.9	364	345	▲ 5.2	102	93	▲ 8.8

第25表　都道府県・産業中分類別事業所数（従業者4人以上の事業所）

（単位:事業所、%）

	11 繊維工業			12 木材・木製品製造業（家具を除く）			13 家具・装備品製造業		
	令和元年	令和２年	前年比	令和元年	令和２年	前年比	令和元年	令和２年	前年比
全　国　計	11,087	10,586	▲ 4.5	4,825	4,613	▲ 4.4	4,717	4,578	▲ 2.9
01 北海道	128	132	3.1	332	318	▲ 4.2	194	179	▲ 7.7
02 青森県	123	119	▲ 3.3	58	52	▲ 10.3	25	26	4.0
03 岩手県	163	150	▲ 8.0	119	117	▲ 1.7	34	34	0.0
04 宮城県	111	102	▲ 8.1	79	76	▲ 3.8	48	47	▲ 2.1
05 秋田県	265	243	▲ 8.3	126	115	▲ 8.7	39	38	▲ 2.6
06 山形県	240	220	▲ 8.3	71	69	▲ 2.8	71	70	▲ 1.4
07 福島県	273	264	▲ 3.3	116	114	▲ 1.7	74	77	4.1
08 茨城県	146	136	▲ 6.8	125	122	▲ 2.4	80	74	▲ 7.5
09 栃木県	207	194	▲ 6.3	134	130	▲ 3.0	104	96	▲ 7.7
10 群馬県	271	242	▲ 10.7	112	107	▲ 4.5	111	100	▲ 9.9
11 埼玉県	316	293	▲ 7.3	122	115	▲ 5.7	302	291	▲ 3.6
12 千葉県	126	121	▲ 4.0	68	70	2.9	86	79	▲ 8.1
13 東京都	363	365	0.6	47	55	17.0	201	202	0.5
14 神奈川県	129	122	▲ 5.4	63	57	▲ 9.5	107	108	0.9
15 新潟県	355	325	▲ 8.5	117	108	▲ 7.7	164	155	▲ 5.5
16 富山県	151	135	▲ 10.6	76	75	▲ 1.3	72	73	1.4
17 石川県	457	437	▲ 4.4	64	61	▲ 4.7	59	62	5.1
18 福井県	509	488	▲ 4.1	60	57	▲ 5.0	41	38	▲ 7.3
19 山梨県	90	87	▲ 3.3	23	24	4.3	28	27	▲ 3.6
20 長野県	84	80	▲ 4.8	99	100	1.0	78	76	▲ 2.6
21 岐阜県	430	401	▲ 6.7	185	180	▲ 2.7	220	218	▲ 0.9
22 静岡県	235	227	▲ 3.4	248	235	▲ 5.2	241	240	▲ 0.4
23 愛知県	898	862	▲ 4.0	244	235	▲ 3.7	351	340	▲ 3.1
24 三重県	129	124	▲ 3.9	114	109	▲ 4.4	64	65	1.6
25 滋賀県	247	244	▲ 1.2	49	46	▲ 6.1	60	66	10.0
26 京都府	616	609	▲ 1.1	69	69	0.0	106	109	2.8
27 大阪府	868	837	▲ 3.6	163	156	▲ 4.3	368	370	0.5
28 兵庫県	313	296	▲ 5.4	145	132	▲ 9.0	104	100	▲ 3.8
29 奈良県	263	252	▲ 4.2	119	112	▲ 5.9	41	38	▲ 7.3
30 和歌山県	221	219	▲ 0.9	80	79	▲ 1.2	81	81	0.0
31 鳥取県	69	70	1.4	30	27	▲ 10.0	15	15	0.0
32 島根県	111	105	▲ 5.4	65	62	▲ 4.6	39	38	▲ 2.6
33 岡山県	439	428	▲ 2.5	91	93	2.2	87	85	▲ 2.3
34 広島県	316	297	▲ 6.0	149	151	1.3	169	158	▲ 6.5
35 山口県	68	66	▲ 2.9	60	56	▲ 6.7	32	27	▲ 15.6
36 徳島県	101	100	▲ 1.0	78	76	▲ 2.6	74	68	▲ 8.1
37 香川県	120	114	▲ 5.0	39	35	▲ 10.3	57	54	▲ 5.3
38 愛媛県	264	246	▲ 6.8	77	70	▲ 9.1	45	47	4.4
39 高知県	62	58	▲ 6.5	88	83	▲ 5.7	25	25	0.0
40 福岡県	230	225	▲ 2.2	185	165	▲ 10.8	306	284	▲ 7.2
41 佐賀県	65	67	3.1	42	38	▲ 9.5	48	47	▲ 2.1
42 長崎県	103	96	▲ 6.8	25	25	0.0	35	36	2.9
43 熊本県	126	122	▲ 3.2	127	120	▲ 5.5	47	46	▲ 2.1
44 大分県	62	60	▲ 3.2	117	103	▲ 12.0	51	51	0.0
45 宮崎県	97	87	▲ 10.3	130	126	▲ 3.1	44	37	▲ 15.9
46 鹿児島県	80	77	▲ 3.7	84	79	▲ 6.0	46	41	▲ 10.9
47 沖縄県	47	42	▲ 10.6	11	9	▲ 18.2	43	40	▲ 7.0

第25表　都道府県・産業中分類別事業所数（従業者4人以上の事業所）

（単位:事業所、%）

	14 パルプ・紙・紙加工品製造業			15 印刷・同関連業			16 化学工業		
	令和元年	令和２年	前年比	令和元年	令和２年	前年比	令和元年	令和２年	前年比
全　国　計	5,365	5,338	▲ 0.5	9,888	9,661	▲ 2.3	4,613	4,650	0.8
01 北海道	97	101	4.1	314	305	▲ 2.9	89	93	4.5
02 青森県	31	32	3.2	76	77	1.3	13	12	▲ 7.7
03 岩手県	30	28	▲ 6.7	91	86	▲ 5.5	23	21	▲ 8.7
04 宮城県	63	61	▲ 3.2	179	175	▲ 2.2	41	42	2.4
05 秋田県	18	18	0.0	69	67	▲ 2.9	15	15	0.0
06 山形県	38	37	▲ 2.6	87	83	▲ 4.6	34	33	▲ 2.9
07 福島県	72	73	1.4	125	124	▲ 0.8	98	101	3.1
08 茨城県	131	128	▲ 2.3	177	175	▲ 1.1	200	197	▲ 1.5
09 栃木県	113	111	▲ 1.8	137	132	▲ 3.6	85	90	5.9
10 群馬県	86	86	0.0	146	133	▲ 8.9	86	85	▲ 1.2
11 埼玉県	443	436	▲ 1.6	861	814	▲ 5.5	360	355	▲ 1.4
12 千葉県	118	115	▲ 2.5	201	191	▲ 5.0	249	247	▲ 0.8
13 東京都	375	371	▲ 1.1	1,699	1,698	▲ 0.1	194	199	2.6
14 神奈川県	167	166	▲ 0.6	301	299	▲ 0.7	243	245	0.8
15 新潟県	98	94	▲ 4.1	202	195	▲ 3.5	72	71	▲ 1.4
16 富山県	78	77	▲ 1.3	99	93	▲ 6.1	120	116	▲ 3.3
17 石川県	63	61	▲ 3.2	125	119	▲ 4.8	33	33	0.0
18 福井県	83	81	▲ 2.4	100	97	▲ 3.0	53	52	▲ 1.9
19 山梨県	44	43	▲ 2.3	52	51	▲ 1.9	19	19	0.0
20 長野県	93	95	2.2	209	201	▲ 3.8	46	48	4.3
21 岐阜県	196	198	1.0	217	206	▲ 5.1	85	92	8.2
22 静岡県	467	463	▲ 0.9	276	264	▲ 4.3	184	185	0.5
23 愛知県	414	409	▲ 1.2	635	624	▲ 1.7	218	226	3.7
24 三重県	66	69	4.5	92	91	▲ 1.1	117	120	2.6
25 滋賀県	89	88	▲ 1.1	73	73	0.0	105	102	▲ 2.9
26 京都府	143	143	0.0	294	291	▲ 1.0	110	106	▲ 3.6
27 大阪府	563	574	2.0	1,084	1,090	0.6	523	523	0.0
28 兵庫県	189	191	1.1	264	253	▲ 4.2	278	287	3.2
29 奈良県	56	55	▲ 1.8	76	72	▲ 5.3	71	72	1.4
30 和歌山県	30	29	▲ 3.3	55	53	▲ 3.6	75	74	▲ 1.3
31 鳥取県	37	35	▲ 5.4	31	30	▲ 3.2	4	6	50.0
32 島根県	38	37	▲ 2.6	39	38	▲ 2.6	9	9	0.0
33 岡山県	68	69	1.5	153	150	▲ 2.0	109	112	2.8
34 広島県	96	90	▲ 6.2	209	203	▲ 2.9	89	91	2.2
35 山口県	39	39	0.0	71	68	▲ 4.2	86	88	2.3
36 徳島県	36	35	▲ 2.8	43	45	4.7	43	45	4.7
37 香川県	69	70	1.4	111	107	▲ 3.6	41	43	4.9
38 愛媛県	217	223	2.8	68	72	5.9	45	49	8.9
39 高知県	61	58	▲ 4.9	50	47	▲ 6.0	14	14	0.0
40 福岡県	116	117	0.9	311	298	▲ 4.2	141	138	▲ 2.1
41 佐賀県	37	37	0.0	46	45	▲ 2.2	35	36	2.9
42 長崎県	14	15	7.1	64	63	▲ 1.6	15	16	6.7
43 熊本県	25	23	▲ 8.0	88	84	▲ 4.5	41	40	▲ 2.4
44 大分県	16	16	0.0	60	60	0.0	34	34	0.0
45 宮崎県	16	15	▲ 6.2	55	54	▲ 1.8	19	21	10.5
46 鹿児島県	20	20	0.0	96	93	▲ 3.1	21	20	▲ 4.8
47 沖縄県	6	6	0.0	77	72	▲ 6.5	28	27	▲ 3.6

第25表　都道府県・産業中分類別事業所数（従業者4人以上の事業所）

（単位:事業所、%）

	17 石油製品・石炭製品製造業			18 プラスチック製品製造業（別掲を除く）			19 ゴム製品製造業		
	令和元年	令和２年	前年比	令和元年	令和２年	前年比	令和元年	令和２年	前年比
全　国　計	912	915	0.3	12,201	12,119	▲ 0.7	2,294	2,256	▲ 1.7
01 北海道	46	47	2.2	148	145	▲ 2.0	25	24	▲ 4.0
02 青森県	16	14	▲ 12.5	26	26	0.0	8	7	▲ 12.5
03 岩手県	20	22	10.0	96	100	4.2	15	14	▲ 6.7
04 宮城県	18	18	0.0	120	124	3.3	22	20	▲ 9.1
05 秋田県	18	15	▲ 16.7	41	44	7.3	14	12	▲ 14.3
06 山形県	12	12	0.0	85	82	▲ 3.5	12	12	0.0
07 福島県	19	21	10.5	215	213	▲ 0.9	57	57	0.0
08 茨城県	24	25	4.2	465	469	0.9	82	82	0.0
09 栃木県	27	26	▲ 3.7	456	448	▲ 1.8	67	65	▲ 3.0
10 群馬県	16	16	0.0	462	448	▲ 3.0	50	47	▲ 6.0
11 埼玉県	38	38	0.0	900	863	▲ 4.1	226	224	▲ 0.9
12 千葉県	44	42	▲ 4.5	332	327	▲ 1.5	92	95	3.3
13 東京都	16	16	0.0	576	578	0.3	184	184	0.0
14 神奈川県	47	47	0.0	456	440	▲ 3.5	64	67	4.7
15 新潟県	34	34	0.0	219	213	▲ 2.7	26	24	▲ 7.7
16 富山県	13	13	0.0	214	205	▲ 4.2	13	13	0.0
17 石川県	11	10	▲ 9.1	118	108	▲ 8.5	15	15	0.0
18 福井県	9	9	0.0	117	116	▲ 0.9	5	5	0.0
19 山梨県	6	6	0.0	148	147	▲ 0.7	9	10	11.1
20 長野県	22	21	▲ 4.5	309	303	▲ 1.9	23	22	▲ 4.3
21 岐阜県	21	22	4.8	415	427	2.9	90	90	0.0
22 静岡県	31	30	▲ 3.2	663	648	▲ 2.3	98	87	▲ 11.2
23 愛知県	43	46	7.0	1,415	1,407	▲ 0.6	222	209	▲ 5.9
24 三重県	16	17	6.3	234	237	1.3	60	59	▲ 1.7
25 滋賀県	13	13	0.0	258	263	1.9	18	18	0.0
26 京都府	12	12	0.0	225	232	3.1	12	14	16.7
27 大阪府	50	51	2.0	1,342	1,368	1.9	225	231	2.7
28 兵庫県	32	34	6.3	388	388	0.0	190	180	▲ 5.3
29 奈良県	7	7	0.0	252	251	▲ 0.4	37	36	▲ 2.7
30 和歌山県	12	12	0.0	80	85	6.3	15	15	0.0
31 鳥取県	7	7	0.0	35	30	▲ 14.3	8	9	12.5
32 島根県	7	8	14.3	29	30	3.4	10	11	10.0
33 岡山県	22	20	▲ 9.1	179	181	1.1	67	64	▲ 4.5
34 広島県	20	20	0.0	237	235	▲ 0.8	65	67	3.1
35 山口県	18	17	▲ 5.6	85	82	▲ 3.5	21	20	▲ 4.8
36 徳島県	4	4	0.0	36	33	▲ 8.3	12	13	8.3
37 香川県	7	7	0.0	94	91	▲ 3.2	13	13	0.0
38 愛媛県	12	12	0.0	81	83	2.5	13	13	0.0
39 高知県	6	6	0.0	23	25	8.7	***	***	***
40 福岡県	34	33	▲ 2.9	253	249	▲ 1.6	46	48	4.3
41 佐賀県	7	7	0.0	57	60	5.3	12	12	0.0
42 長崎県	6	7	16.7	30	29	▲ 3.3	7	6	▲ 14.3
43 熊本県	18	18	0.0	98	99	1.0	16	16	0.0
44 大分県	11	11	0.0	79	76	▲ 3.8	15	14	▲ 6.7
45 宮崎県	14	15	7.1	56	58	3.6	10	10	0.0
46 鹿児島県	15	17	13.3	34	33	▲ 2.9	3	2	▲ 33.3
47 沖縄県	11	10	▲ 9.1	20	20	0.0	***	***	***

第25表　都道府県・産業中分類別事業所数（従業者4人以上の事業所）

（単位:事業所、%）

	20 なめし革・同製品・毛皮製造業			21 窯業・土石製品製造業			22 鉄鋼業		
	令和元年	令和２年	前年比	令和元年	令和２年	前年比	令和元年	令和２年	前年比
全　国　計	1,146	1,057	▲ 7.8	9,197	9,024	▲ 1.9	4,048	4,015	▲ 0.8
01 北海道	14	13	▲ 7.1	391	392	0.3	84	83	▲ 1.2
02 青森県	1	***	***	99	97	▲ 2.0	23	20	▲ 13.0
03 岩手県	15	15	0.0	129	131	1.6	49	49	0.0
04 宮城県	4	4	0.0	147	145	▲ 1.4	41	37	▲ 9.8
05 秋田県	46	38	▲ 17.4	89	87	▲ 2.2	22	22	0.0
06 山形県	27	26	▲ 3.7	104	102	▲ 1.9	42	41	▲ 2.4
07 福島県	32	31	▲ 3.1	229	221	▲ 3.5	61	61	0.0
08 茨城県	23	22	▲ 4.3	367	349	▲ 4.9	104	107	2.9
09 栃木県	11	10	▲ 9.1	233	227	▲ 2.6	74	71	▲ 4.1
10 群馬県	5	3	▲ 40.0	154	152	▲ 1.3	80	80	0.0
11 埼玉県	81	68	▲ 16.0	327	322	▲ 1.5	206	206	0.0
12 千葉県	51	45	▲ 11.8	227	231	1.8	231	228	▲ 1.3
13 東京都	219	208	▲ 5.0	187	181	▲ 3.2	102	102	0.0
14 神奈川県	5	5	0.0	212	219	3.3	138	134	▲ 2.9
15 新潟県	14	11	▲ 21.4	217	211	▲ 2.8	152	154	1.3
16 富山県	4	4	0.0	143	142	▲ 0.7	57	57	0.0
17 石川県	3	3	0.0	158	155	▲ 1.9	55	55	0.0
18 福井県	3	3	0.0	76	71	▲ 6.6	19	19	0.0
19 山梨県	6	6	0.0	71	69	▲ 2.8	13	13	0.0
20 長野県	11	12	9.1	192	190	▲ 1.0	43	44	2.3
21 岐阜県	8	7	▲ 12.5	711	690	▲ 3.0	81	78	▲ 3.7
22 静岡県	12	11	▲ 8.3	214	204	▲ 4.7	130	129	▲ 0.8
23 愛知県	36	35	▲ 2.8	692	671	▲ 3.0	492	484	▲ 1.6
24 三重県	***	***	***	245	244	▲ 0.4	105	99	▲ 5.7
25 滋賀県	9	7	▲ 22.2	217	210	▲ 3.2	32	31	▲ 3.1
26 京都府	33	30	▲ 9.1	161	155	▲ 3.7	53	53	0.0
27 大阪府	129	130	0.8	295	284	▲ 3.7	584	579	▲ 0.9
28 兵庫県	249	220	▲ 11.6	309	303	▲ 1.9	251	256	2.0
29 奈良県	17	16	▲ 5.9	80	79	▲ 1.2	27	28	3.7
30 和歌山県	9	8	▲ 11.1	81	80	▲ 1.2	29	25	▲ 13.8
31 鳥取県	3	2	▲ 33.3	36	37	2.8	7	7	0.0
32 島根県	4	3	▲ 25.0	105	103	▲ 1.9	32	33	3.1
33 岡山県	6	8	33.3	242	240	▲ 0.8	81	84	3.7
34 広島県	3	4	33.3	178	177	▲ 0.6	142	135	▲ 4.9
35 山口県	***	***	***	132	131	▲ 0.8	52	52	0.0
36 徳島県	2	3	50.0	55	58	5.5	10	11	10.0
37 香川県	18	17	▲ 5.6	117	113	▲ 3.4	28	27	▲ 3.6
38 愛媛県	2	1	▲ 50.0	112	111	▲ 0.9	37	38	2.7
39 高知県	1	1	0.0	97	95	▲ 2.1	22	22	0.0
40 福岡県	10	10	0.0	308	305	▲ 1.0	155	159	2.6
41 佐賀県	7	6	▲ 14.3	183	185	1.1	13	12	▲ 7.7
42 長崎県	1	1	0.0	175	168	▲ 4.0	28	26	▲ 7.1
43 熊本県	2	1	▲ 50.0	149	151	1.3	25	26	4.0
44 大分県	4	5	25.0	121	119	▲ 1.7	13	13	0.0
45 宮崎県	1	***	***	112	103	▲ 8.0	10	10	0.0
46 鹿児島県	1	1	0.0	171	165	▲ 3.5	7	7	0.0
47 沖縄県	4	3	▲ 25.0	147	149	1.4	6	8	33.3

第25表　都道府県・産業中分類別事業所数（従業者4人以上の事業所）

（単位:事業所、%）

	23 非鉄金属製造業			24 金属製品製造業			25 はん用機械器具製造業		
	令和元年	令和２年	前年比	令和元年	令和２年	前年比	令和元年	令和２年	前年比
全　国　計	2,476	2,475	0.0	25,213	25,094	▲ 0.5	6,644	6,615	▲ 0.4
01 北海道	20	18	▲ 10.0	558	558	0.0	111	110	▲ 0.9
02 青森県	12	15	25.0	134	133	▲ 0.7	19	20	5.3
03 岩手県	22	25	13.6	191	182	▲ 4.7	46	42	▲ 8.7
04 宮城県	27	29	7.4	263	259	▲ 1.5	51	51	0.0
05 秋田県	19	21	10.5	136	139	2.2	26	28	7.7
06 山形県	41	40	▲ 2.4	230	225	▲ 2.2	69	66	▲ 4.3
07 福島県	62	60	▲ 3.2	356	364	2.2	108	106	▲ 1.9
08 茨城県	105	99	▲ 5.7	711	697	▲ 2.0	178	171	▲ 3.9
09 栃木県	79	76	▲ 3.8	562	564	0.4	116	109	▲ 6.0
10 群馬県	63	66	4.8	699	684	▲ 2.1	178	166	▲ 6.7
11 埼玉県	282	279	▲ 1.1	1,717	1,699	▲ 1.0	385	384	▲ 0.3
12 千葉県	78	76	▲ 2.6	809	804	▲ 0.6	180	178	▲ 1.1
13 東京都	122	118	▲ 3.3	1,371	1,392	1.5	323	336	4.0
14 神奈川県	104	98	▲ 5.8	1,178	1,181	0.3	369	364	▲ 1.4
15 新潟県	49	49	0.0	1,108	1,086	▲ 2.0	191	191	0.0
16 富山県	69	70	1.4	483	474	▲ 1.9	90	97	7.8
17 石川県	18	18	0.0	302	297	▲ 1.7	105	103	▲ 1.9
18 福井県	15	15	0.0	181	179	▲ 1.1	29	28	▲ 3.4
19 山梨県	26	27	3.8	155	153	▲ 1.3	45	40	▲ 11.1
20 長野県	113	107	▲ 5.3	520	517	▲ 0.6	215	216	0.5
21 岐阜県	66	66	0.0	701	714	1.9	180	181	0.6
22 静岡県	105	110	4.8	1,047	1,032	▲ 1.4	255	244	▲ 4.3
23 愛知県	184	189	2.7	2,179	2,153	▲ 1.2	624	627	0.5
24 三重県	52	55	5.8	430	436	1.4	143	141	▲ 1.4
25 滋賀県	46	41	▲ 10.9	305	302	▲ 1.0	149	145	▲ 2.7
26 京都府	31	34	9.7	404	423	4.7	77	78	1.3
27 大阪府	270	280	3.7	3,379	3,387	0.2	819	824	0.6
28 兵庫県	135	128	▲ 5.2	1,133	1,150	1.5	408	413	1.2
29 奈良県	16	17	6.3	190	187	▲ 1.6	51	51	0.0
30 和歌山県	12	12	0.0	153	168	9.8	67	62	▲ 7.5
31 鳥取県	1	1	0.0	73	66	▲ 9.6	14	18	28.6
32 島根県	6	5	▲ 16.7	89	84	▲ 5.6	28	31	10.7
33 岡山県	40	40	0.0	309	308	▲ 0.3	93	99	6.5
34 広島県	50	52	4.0	641	615	▲ 4.1	206	206	0.0
35 山口県	14	15	7.1	191	189	▲ 1.0	75	73	▲ 2.7
36 徳島県	1	1	0.0	97	103	6.2	32	33	3.1
37 香川県	11	10	▲ 9.1	237	241	1.7	90	86	▲ 4.4
38 愛媛県	16	17	6.3	163	163	0.0	78	76	▲ 2.6
39 高知県	2	2	0.0	85	82	▲ 3.5	36	35	▲ 2.8
40 福岡県	49	50	2.0	725	706	▲ 2.6	190	185	▲ 2.6
41 佐賀県	5	5	0.0	120	126	5.0	32	34	6.3
42 長崎県	3	4	33.3	168	168	0.0	54	58	7.4
43 熊本県	14	14	0.0	190	181	▲ 4.7	28	29	3.6
44 大分県	12	13	8.3	142	141	▲ 0.7	33	30	▲ 9.1
45 宮崎県	4	4	0.0	105	100	▲ 4.8	19	21	10.5
46 鹿児島県	4	4	0.0	139	135	▲ 2.9	20	21	5.0
47 沖縄県	1	***	***	154	147	▲ 4.5	9	8	▲ 11.1

第25表　都道府県・産業中分類別事業所数（従業者4人以上の事業所）

（単位:事業所、%）

	26 生産用機械器具製造業			27 業務用機械器具製造業			28 電子部品・デバイス・電子回路製造業		
	令和元年	令和２年	前年比	令和元年	令和２年	前年比	令和元年	令和２年	前年比
全　国　計	18,446	18,273	▲ 0.9	3,775	3,727	▲ 1.3	3,861	3,789	▲ 1.9
01 北海道	214	216	0.9	26	28	7.7	36	36	0.0
02 青森県	57	57	0.0	35	32	▲ 8.6	74	71	▲ 4.1
03 岩手県	173	167	▲ 3.5	46	43	▲ 6.5	82	85	3.7
04 宮城県	172	168	▲ 2.3	42	44	4.8	92	86	▲ 6.5
05 秋田県	136	131	▲ 3.7	35	33	▲ 5.7	94	94	0.0
06 山形県	320	311	▲ 2.8	51	51	0.0	107	102	▲ 4.7
07 福島県	297	297	0.0	134	135	0.7	160	158	▲ 1.2
08 茨城県	392	389	▲ 0.8	130	136	4.6	92	87	▲ 5.4
09 栃木県	385	380	▲ 1.3	147	143	▲ 2.7	97	91	▲ 6.2
10 群馬県	436	429	▲ 1.6	148	150	1.4	102	108	5.9
11 埼玉県	1,021	981	▲ 3.9	354	360	1.7	229	221	▲ 3.5
12 千葉県	418	412	▲ 1.4	111	100	▲ 9.9	61	59	▲ 3.3
13 東京都	949	943	▲ 0.6	495	488	▲ 1.4	256	246	▲ 3.9
14 神奈川県	1,003	983	▲ 2.0	282	273	▲ 3.2	296	298	0.7
15 新潟県	646	623	▲ 3.6	82	71	▲ 13.4	171	162	▲ 5.3
16 富山県	338	334	▲ 1.2	13	12	▲ 7.7	77	75	▲ 2.6
17 石川県	427	421	▲ 1.4	24	26	8.3	44	44	0.0
18 福井県	153	151	▲ 1.3	13	12	▲ 7.7	47	48	2.1
19 山梨県	189	192	1.6	42	46	9.5	100	100	0.0
20 長野県	682	688	0.9	221	219	▲ 0.9	338	332	▲ 1.8
21 岐阜県	573	555	▲ 3.1	50	50	0.0	59	57	▲ 3.4
22 静岡県	1,009	997	▲ 1.2	127	124	▲ 2.4	135	134	▲ 0.7
23 愛知県	2,165	2,131	▲ 1.6	269	253	▲ 5.9	112	108	▲ 3.6
24 三重県	299	308	3.0	55	53	▲ 3.6	80	78	▲ 2.5
25 滋賀県	227	235	3.5	43	43	0.0	77	77	0.0
26 京都府	441	425	▲ 3.6	128	133	3.9	82	83	1.2
27 大阪府	1,772	1,800	1.6	271	279	3.0	172	170	▲ 1.2
28 兵庫県	743	738	▲ 0.7	114	106	▲ 7.0	100	97	▲ 3.0
29 奈良県	101	101	0.0	18	17	▲ 5.6	13	10	▲ 23.1
30 和歌山県	105	108	2.9	10	11	10.0	9	9	0.0
31 鳥取県	55	53	▲ 3.6	8	8	0.0	57	54	▲ 5.3
32 島根県	88	88	0.0	7	7	0.0	27	27	0.0
33 岡山県	306	313	2.3	23	22	▲ 4.3	42	43	2.4
34 広島県	565	568	0.5	42	43	2.4	33	32	▲ 3.0
35 山口県	138	135	▲ 2.2	11	10	▲ 9.1	16	17	6.3
36 徳島県	74	76	2.7	5	4	▲ 20.0	10	10	0.0
37 香川県	118	116	▲ 1.7	10	9	▲ 10.0	13	13	0.0
38 愛媛県	191	197	3.1	10	12	20.0	18	18	0.0
39 高知県	96	98	2.1	13	12	▲ 7.7	10	9	▲ 10.0
40 福岡県	412	401	▲ 2.7	42	44	4.8	53	54	1.9
41 佐賀県	111	108	▲ 2.7	5	4	▲ 20.0	12	11	▲ 8.3
42 長崎県	42	44	4.8	7	7	0.0	17	16	▲ 5.9
43 熊本県	154	151	▲ 1.9	14	14	0.0	46	46	0.0
44 大分県	77	77	0.0	14	15	7.1	28	29	3.6
45 宮崎県	68	70	2.9	18	18	0.0	26	25	▲ 3.8
46 鹿児島県	96	94	▲ 2.1	18	16	▲ 11.1	58	58	0.0
47 沖縄県	12	13	8.3	12	11	▲ 8.3	1	1	0.0

第25表　都道府県・産業中分類別事業所数（従業者4人以上の事業所）

（単位:事業所、%）

	29 電気機械器具製造業			30 情報通信機械器具製造業			31 輸送用機械器具製造業		
	令和元年	令和２年	前年比	令和元年	令和２年	前年比	令和元年	令和２年	前年比
全　国　計	8,356	8,306	▲ 0.6	1,205	1,183	▲ 1.8	9,728	9,538	▲ 2.0
01 北海道	57	59	3.5	13	12	▲ 7.7	118	108	▲ 8.5
02 青森県	33	36	9.1	8	8	0.0	26	24	▲ 7.7
03 岩手県	56	56	0.0	24	26	8.3	57	57	0.0
04 宮城県	100	98	▲ 2.0	33	28	▲ 15.2	101	100	▲ 1.0
05 秋田県	54	48	▲ 11.1	11	11	0.0	32	30	▲ 6.2
06 山形県	138	138	0.0	34	35	2.9	90	88	▲ 2.2
07 福島県	170	172	1.2	80	78	▲ 2.5	116	116	0.0
08 茨城県	318	316	▲ 0.6	32	34	6.3	212	195	▲ 8.0
09 栃木県	183	180	▲ 1.6	41	42	2.4	278	268	▲ 3.6
10 群馬県	253	254	0.4	47	41	▲ 12.8	487	468	▲ 3.9
11 埼玉県	507	485	▲ 4.3	103	96	▲ 6.8	534	521	▲ 2.4
12 千葉県	146	140	▲ 4.1	25	25	0.0	107	110	2.8
13 東京都	571	570	▲ 0.2	105	113	7.6	265	267	0.8
14 神奈川県	558	562	0.7	158	156	▲ 1.3	568	554	▲ 2.5
15 新潟県	201	203	1.0	30	29	▲ 3.3	155	153	▲ 1.3
16 富山県	84	85	1.2	12	11	▲ 8.3	69	65	▲ 5.8
17 石川県	103	105	1.9	14	14	0.0	81	85	4.9
18 福井県	66	65	▲ 1.5	5	4	▲ 20.0	28	26	▲ 7.1
19 山梨県	94	89	▲ 5.3	22	27	22.7	66	61	▲ 7.6
20 長野県	288	283	▲ 1.7	106	98	▲ 7.5	240	234	▲ 2.5
21 岐阜県	210	213	1.4	9	8	▲ 11.1	319	317	▲ 0.6
22 静岡県	544	542	▲ 0.4	40	37	▲ 7.5	1,004	983	▲ 2.1
23 愛知県	698	699	0.1	40	37	▲ 7.5	1,708	1,675	▲ 1.9
24 三重県	186	184	▲ 1.1	6	7	16.7	275	288	4.7
25 滋賀県	172	169	▲ 1.7	7	7	0.0	99	104	5.1
26 京都府	237	231	▲ 2.5	13	15	15.4	101	102	1.0
27 大阪府	773	774	0.1	49	48	▲ 2.0	428	426	▲ 0.5
28 兵庫県	398	400	0.5	46	49	6.5	386	382	▲ 1.0
29 奈良県	39	37	▲ 5.1	3	2	▲ 33.3	36	37	2.8
30 和歌山県	31	31	0.0	5	5	0.0	20	21	5.0
31 鳥取県	75	76	1.3	8	9	12.5	21	19	▲ 9.5
32 島根県	26	26	0.0	8	8	0.0	34	36	5.9
33 岡山県	101	103	2.0	9	9	0.0	219	211	▲ 3.7
34 広島県	176	172	▲ 2.3	10	10	0.0	484	471	▲ 2.7
35 山口県	66	62	▲ 6.1	1	1	0.0	113	114	0.9
36 徳島県	39	37	▲ 5.1	1	1	0.0	24	22	▲ 8.3
37 香川県	70	73	4.3	***	***	***	87	78	▲ 10.3
38 愛媛県	45	43	▲ 4.4	1	1	0.0	130	125	▲ 3.8
39 高知県	26	27	3.8	***	***	***	32	30	▲ 6.2
40 福岡県	211	202	▲ 4.3	10	9	▲ 10.0	151	153	1.3
41 佐賀県	54	54	0.0	4	4	0.0	45	46	2.2
42 長崎県	38	40	5.3	4	3	▲ 25.0	138	131	▲ 5.1
43 熊本県	53	57	7.5	4	4	0.0	93	82	▲ 11.8
44 大分県	44	41	▲ 6.8	15	12	▲ 20.0	95	99	4.2
45 宮崎県	23	24	4.3	5	5	0.0	27	28	3.7
46 鹿児島県	31	35	12.9	4	4	0.0	20	19	▲ 5.0
47 沖縄県	10	10	0.0	***	***	***	9	9	0.0

第25表　都道府県・産業中分類別事業所数（従業者4人以上の事業所）

（単位:事業所、%）

	32 その他の製造業		
	令和元年	令和２年	前年比
全　国　計	6,712	6,519	▲ 2.9
01 北海道	129	132	2.3
02 青森県	38	38	0.0
03 岩手県	66	69	4.5
04 宮城県	88	89	1.1
05 秋田県	56	53	▲ 5.4
06 山形県	62	53	▲ 14.5
07 福島県	122	119	▲ 2.5
08 茨城県	174	167	▲ 4.0
09 栃木県	137	127	▲ 7.3
10 群馬県	158	150	▲ 5.1
11 埼玉県	524	510	▲ 2.7
12 千葉県	187	173	▲ 7.5
13 東京都	536	534	▲ 0.4
14 神奈川県	243	233	▲ 4.1
15 新潟県	122	126	3.3
16 富山県	77	72	▲ 6.5
17 石川県	115	113	▲ 1.7
18 福井県	264	259	▲ 1.9
19 山梨県	172	168	▲ 2.3
20 長野県	167	169	1.2
21 岐阜県	148	146	▲ 1.4
22 静岡県	329	308	▲ 6.4
23 愛知県	422	416	▲ 1.4
24 三重県	104	101	▲ 2.9
25 滋賀県	90	82	▲ 8.9
26 京都府	156	157	0.6
27 大阪府	546	527	▲ 3.5
28 兵庫県	241	239	▲ 0.8
29 奈良県	82	80	▲ 2.4
30 和歌山県	78	80	2.6
31 鳥取県	27	27	0.0
32 島根県	24	23	▲ 4.2
33 岡山県	82	77	▲ 6.1
34 広島県	186	188	1.1
35 山口県	46	46	0.0
36 徳島県	43	43	0.0
37 香川県	63	58	▲ 7.9
38 愛媛県	51	47	▲ 7.8
39 高知県	42	40	▲ 4.8
40 福岡県	203	186	▲ 8.4
41 佐賀県	44	40	▲ 9.1
42 長崎県	35	35	0.0
43 熊本県	51	52	2.0
44 大分県	30	31	3.3
45 宮崎県	54	47	▲ 13.0
46 鹿児島県	59	54	▲ 8.5
47 沖縄県	39	35	▲ 10.3

第26表　都道府県・産業中分類別製造品出荷額等（従業者4人以上の事業所）

（単位:百万円、%）

	製造業計			09 食料品製造業			10 飲料・たばこ・飼料製造業		
	平成30年	令和元年	前年比	平成30年	令和元年	前年比	平成30年	令和元年	前年比
全　国　計	331,809,377	322,533,418	▲ 2.8	29,781,548	29,857,188	0.3	9,781,259	9,601,994	▲ 1.8
01 北海道	6,327,627	6,048,894	▲ 4.4	2,210,705	2,209,056	▲ 0.1	223,514	242,241	8.4
02 青森県	1,779,322	1,727,106	▲ 2.9	382,690	378,540	▲ 1.1	108,468	108,650	0.2
03 岩手県	2,727,177	2,626,206	▲ 3.7	387,027	390,229	0.8	50,107	47,009	▲ 6.2
04 宮城県	4,665,553	4,533,565	▲ 2.8	657,649	657,946	0.0	185,641	188,132	1.3
05 秋田県	1,335,769	1,286,172	▲ 3.7	112,492	111,846	▲ 0.6	22,174	21,703	▲ 2.1
06 山形県	2,865,359	2,845,633	▲ 0.7	329,321	327,281	▲ 0.6	45,287	45,009	▲ 0.6
07 福島県	5,246,465	5,088,966	▲ 3.0	316,426	312,767	▲ 1.2	135,541	133,853	▲ 1.2
08 茨城県	13,036,042	12,581,236	▲ 3.5	1,457,311	1,450,279	▲ 0.5	556,908	543,262	▲ 2.5
09 栃木県	9,211,118	8,966,422	▲ 2.7	665,008	658,377	▲ 1.0	952,069	935,194	▲ 1.8
10 群馬県	9,136,037	8,981,948	▲ 1.7	832,554	850,047	2.1	343,218	341,117	▲ 0.6
11 埼玉県	14,147,008	13,758,165	▲ 2.7	2,028,584	2,048,853	1.0	204,910	204,439	▲ 0.2
12 千葉県	13,143,167	12,518,316	▲ 4.8	1,638,470	1,623,769	▲ 0.9	391,283	390,508	▲ 0.2
13 東京都	7,577,669	7,160,755	▲ 5.5	726,473	729,928	0.5	103,937	103,193	▲ 0.7
14 神奈川県	18,443,058	17,746,139	▲ 3.8	1,629,638	1,669,233	2.4	412,910	419,552	1.6
15 新潟県	5,067,448	4,958,899	▲ 2.1	800,604	813,921	1.7	78,447	77,538	▲ 1.2
16 富山県	4,031,985	3,912,395	▲ 3.0	157,800	152,593	▲ 3.3	63,212	66,818	5.7
17 石川県	3,140,915	3,005,895	▲ 4.3	182,009	187,905	3.2	11,275	12,358	9.6
18 福井県	2,249,443	2,259,076	0.4	59,386	58,283	▲ 1.9	6,290	6,038	▲ 4.0
19 山梨県	2,588,144	2,481,979	▲ 4.1	206,934	217,142	4.9	180,363	186,017	3.1
20 長野県	6,465,906	6,157,847	▲ 4.8	579,477	586,602	1.2	151,510	149,731	▲ 1.2
21 岐阜県	5,889,711	5,914,288	0.4	379,022	378,424	▲ 0.2	76,132	76,625	0.6
22 静岡県	17,539,461	17,153,997	▲ 2.2	1,392,069	1,369,890	▲ 1.6	905,513	965,404	6.6
23 愛知県	48,722,041	47,924,390	▲ 1.6	1,725,158	1,720,006	▲ 0.3	439,670	435,625	▲ 0.9
24 三重県	11,207,911	10,717,256	▲ 4.4	506,237	500,635	▲ 1.1	90,026	93,670	4.0
25 滋賀県	8,074,369	8,048,481	▲ 0.3	349,185	414,708	18.8	138,984	138,167	▲ 0.6
26 京都府	5,907,670	5,658,782	▲ 4.2	559,083	571,063	2.1	927,772	837,899	▲ 9.7
27 大阪府	17,561,489	16,938,356	▲ 3.5	1,302,809	1,314,582	0.9	251,172	244,862	▲ 2.5
28 兵庫県	16,506,736	16,263,313	▲ 1.5	1,712,885	1,683,641	▲ 1.7	479,015	460,064	▲ 4.0
29 奈良県	2,173,269	2,122,417	▲ 2.3	252,513	249,675	▲ 1.1	11,705	23,427	100.1
30 和歌山県	2,728,014	2,647,595	▲ 2.9	185,340	186,105	0.4	53,650	53,326	▲ 0.6
31 鳥取県	805,536	781,583	▲ 3.0	162,960	157,198	▲ 3.5	23,625	24,318	2.9
32 島根県	1,273,231	1,237,192	▲ 2.8	72,039	70,829	▲ 1.7	13,670	12,878	▲ 5.8
33 岡山県	8,354,250	7,704,136	▲ 7.8	538,373	550,285	2.2	166,664	165,044	▲ 1.0
34 広島県	10,039,720	9,741,531	▲ 3.0	659,701	652,431	▲ 1.1	67,217	46,897	▲ 30.2
35 山口県	6,701,163	6,553,479	▲ 2.2	229,461	221,125	▲ 3.6	43,347	50,148	15.7
36 徳島県	1,853,356	1,908,126	3.0	143,667	143,511	▲ 0.1	34,257	34,709	1.3
37 香川県	2,769,479	2,711,583	▲ 2.1	344,826	347,225	0.7	24,333	18,576	▲ 23.7
38 愛媛県	4,264,038	4,308,818	1.1	295,046	301,064	2.0	61,242	65,004	6.1
39 高知県	594,523	585,527	▲ 1.5	105,004	107,442	2.3	13,678	12,835	▲ 6.2
40 福岡県	10,237,865	9,912,191	▲ 3.2	1,050,954	1,080,252	2.8	678,183	563,065	▲ 17.0
41 佐賀県	2,064,870	2,069,835	0.2	361,938	355,299	▲ 1.8	107,899	109,637	1.6
42 長崎県	1,788,961	1,719,212	▲ 3.9	300,605	305,603	1.7	26,235	25,494	▲ 2.8
43 熊本県	2,845,086	2,852,312	0.3	380,987	390,335	2.5	130,611	127,452	▲ 2.4
44 大分県	4,438,950	4,298,945	▲ 3.2	156,921	153,935	▲ 1.9	132,255	127,311	▲ 3.7
45 宮崎県	1,714,023	1,634,585	▲ 4.6	364,419	325,225	▲ 10.8	183,870	207,147	12.7
46 鹿児島県	2,069,878	1,993,967	▲ 3.7	698,153	687,537	▲ 1.5	398,540	389,938	▲ 2.2
47 沖縄県	498,563	485,909	▲ 2.5	191,635	184,568	▲ 3.7	74,930	70,112	▲ 6.4

第26表　都道府県・産業中分類別製造品出荷額等（従業者4人以上の事業所）

（単位:百万円、%）

	11 繊維工業			12 木材・木製品製造業（家具を除く）			13 家具・装備品製造業		
	平成30年	令和元年	前年比	平成30年	令和元年	前年比	平成30年	令和元年	前年比
全　国　計	3,782,279	3,694,090	▲ 2.3	2,756,118	2,810,746	2.0	1,943,036	1,985,835	2.2
01 北海道	27,642	28,019	1.4	166,534	169,330	1.7	45,991	44,603	▲ 3.0
02 青森県	21,899	20,108	▲ 8.2	17,404	18,687	7.4	5,300	5,480	3.4
03 岩手県	29,189	27,427	▲ 6.0	59,790	59,778	0.0	6,303	6,376	1.2
04 宮城県	20,885	18,014	▲ 13.7	84,925	84,741	▲ 0.2	10,876	11,244	3.4
05 秋田県	38,912	35,941	▲ 7.6	72,928	69,038	▲ 5.3	9,193	10,101	9.9
06 山形県	52,550	47,007	▲ 10.5	22,699	23,197	2.2	24,805	25,721	3.7
07 福島県	45,005	43,564	▲ 3.2	58,621	59,341	1.2	50,988	54,568	7.0
08 茨城県	64,051	59,106	▲ 7.7	175,603	167,490	▲ 4.6	58,765	62,168	5.8
09 栃木県	57,522	56,899	▲ 1.1	94,330	100,081	6.1	52,307	51,672	▲ 1.2
10 群馬県	49,529	47,236	▲ 4.6	82,446	73,889	▲ 10.4	41,715	42,890	2.8
11 埼玉県	90,075	85,129	▲ 5.5	67,269	67,670	0.6	136,437	140,303	2.8
12 千葉県	23,399	24,448	4.5	65,529	70,502	7.6	100,160	98,195	▲ 2.0
13 東京都	52,712	54,471	3.3	10,642	10,766	1.2	105,907	118,017	11.4
14 神奈川県	42,226	39,656	▲ 6.1	22,607	21,423	▲ 5.2	76,782	74,279	▲ 3.3
15 新潟県	76,555	73,322	▲ 4.2	33,926	32,537	▲ 4.1	43,558	43,761	0.5
16 富山県	66,340	56,021	▲ 15.6	28,762	33,511	16.5	38,390	37,838	▲ 1.4
17 石川県	196,664	192,938	▲ 1.9	26,924	24,638	▲ 8.5	59,159	62,590	5.8
18 福井県	242,229	230,561	▲ 4.8	72,781	79,850	9.7	14,485	15,560	7.4
19 山梨県	26,047	34,410	32.1	7,232	8,882	22.8	7,039	7,297	3.7
20 長野県	17,305	17,645	2.0	31,017	29,249	▲ 5.7	24,382	23,973	▲ 1.7
21 岐阜県	139,804	140,573	0.5	72,161	71,838	▲ 0.4	110,597	107,402	▲ 2.9
22 静岡県	118,490	110,861	▲ 6.4	203,442	210,794	3.6	96,673	101,536	5.0
23 愛知県	375,292	352,833	▲ 6.0	144,405	142,973	▲ 1.0	141,365	141,159	▲ 0.1
24 三重県	50,213	48,380	▲ 3.7	76,897	81,716	6.3	38,193	40,888	7.1
25 滋賀県	227,707	222,281	▲ 2.4	31,043	32,603	5.0	57,601	62,871	9.1
26 京都府	95,725	96,712	1.0	54,237	57,710	6.4	18,663	20,482	9.7
27 大阪府	278,205	281,173	1.1	98,241	93,410	▲ 4.9	173,945	171,250	▲ 1.5
28 兵庫県	124,399	120,558	▲ 3.1	54,518	55,590	2.0	65,481	70,110	7.1
29 奈良県	68,551	64,190	▲ 6.4	48,794	53,985	10.6	30,584	30,244	▲ 1.1
30 和歌山県	69,851	69,205	▲ 0.9	36,683	38,609	5.3	15,377	16,067	4.5
31 鳥取県	17,169	16,834	▲ 2.0	24,245	23,926	▲ 1.3	2,144	2,114	▲ 1.4
32 島根県	35,775	33,055	▲ 7.6	45,257	45,761	1.1	8,351	7,397	▲ 11.4
33 岡山県	227,755	231,725	1.7	85,806	85,678	▲ 0.1	33,892	32,476	▲ 4.2
34 広島県	121,986	126,140	3.4	119,337	161,658	35.5	38,540	39,950	3.7
35 山口県	56,510	56,156	▲ 0.6	50,397	46,631	▲ 7.5	3,685	3,698	0.4
36 徳島県	25,201	24,298	▲ 3.6	37,928	39,599	4.4	27,247	28,560	4.8
37 香川県	42,570	40,811	▲ 4.1	59,952	61,126	2.0	8,903	12,817	44.0
38 愛媛県	182,726	189,565	3.7	36,846	36,737	▲ 0.3	7,036	7,277	3.4
39 高知県	14,460	14,148	▲ 2.2	21,414	21,670	1.2	3,782	3,981	5.3
40 福岡県	55,205	54,749	▲ 0.8	59,203	55,135	▲ 6.9	80,579	78,888	▲ 2.1
41 佐賀県	24,008	24,351	1.4	26,669	27,860	4.5	28,553	29,023	1.6
42 長崎県	29,271	28,483	▲ 2.7	5,662	6,818	20.4	4,947	5,273	6.6
43 熊本県	28,940	28,593	▲ 1.2	44,265	43,534	▲ 1.7	8,092	9,972	23.2
44 大分県	18,399	20,344	10.6	27,788	29,886	7.5	11,137	10,710	▲ 3.8
45 宮崎県	95,179	89,340	▲ 6.1	66,741	58,520	▲ 12.3	6,410	5,884	▲ 8.2
46 鹿児島県	13,669	13,085	▲ 4.3	20,259	20,629	1.8	4,309	4,628	7.4
47 沖縄県	4,485	3,727	▲ 16.9	1,957	1,752	▲ 10.5	4,407	4,541	3.0

第26表　都道府県・産業中分類別製造品出荷額等（従業者4人以上の事業所）

（単位:百万円、%）

	14 パルプ・紙・紙加工品製造業			15 印刷・同関連業			16 化学工業		
	平成30年	令和元年	前年比	平成30年	令和元年	前年比	平成30年	令和元年	前年比
全　国　計	7,548,422	7,687,869	1.8	4,828,075	4,845,327	0.4	29,787,987	29,252,783	▲ 1.8
01 北海道	394,575	387,427	▲ 1.8	103,885	109,038	5.0	181,069	188,615	4.2
02 青森県	101,474	100,813	▲ 0.7	15,390	16,593	7.8	35,497	35,790	0.8
03 岩手県	55,601	56,218	1.1	37,306	35,967	▲ 3.6	58,205	52,703	▲ 9.5
04 宮城県	184,246	189,072	2.6	94,232	94,639	0.4	84,707	84,086	▲ 0.7
05 秋田県	39,021	38,748	▲ 0.7	11,206	11,487	2.5	50,296	60,405	20.1
06 山形県	22,662	23,723	4.7	29,730	29,531	▲ 0.7	261,627	267,878	2.4
07 福島県	205,681	209,387	1.8	41,436	42,862	3.4	530,456	544,851	2.7
08 茨城県	242,638	247,335	1.9	128,238	128,599	0.3	1,680,012	1,679,554	0.0
09 栃木県	274,489	276,316	0.7	61,351	60,011	▲ 2.2	690,716	697,721	1.0
10 群馬県	88,456	91,379	3.3	79,314	79,678	0.5	710,578	774,893	9.1
11 埼玉県	500,235	504,161	0.8	724,620	704,185	▲ 2.8	1,727,484	1,735,581	0.5
12 千葉県	128,112	141,914	10.8	104,712	106,091	1.3	2,350,906	2,200,943	▲ 6.4
13 東京都	133,594	137,437	2.9	741,806	742,493	0.1	383,862	382,970	▲ 0.2
14 神奈川県	222,217	223,419	0.5	178,695	174,115	▲ 2.6	1,992,940	1,965,401	▲ 1.4
15 新潟県	222,203	211,992	▲ 4.6	82,716	83,257	0.7	657,208	639,213	▲ 2.7
16 富山県	148,272	151,787	2.4	34,203	33,868	▲ 1.0	743,756	777,711	4.6
17 石川県	25,982	25,306	▲ 2.6	68,394	75,592	10.5	193,349	174,427	▲ 9.8
18 福井県	70,832	87,633	23.7	32,373	31,926	▲ 1.4	249,671	246,769	▲ 1.2
19 山梨県	19,604	22,917	16.9	15,534	19,738	27.1	46,179	48,817	5.7
20 長野県	83,971	81,596	▲ 2.8	70,341	69,282	▲ 1.5	101,816	94,773	▲ 6.9
21 岐阜県	218,221	224,785	3.0	92,063	90,595	▲ 1.6	279,208	281,404	0.8
22 静岡県	857,539	870,947	1.6	149,172	149,812	0.4	1,895,440	1,902,279	0.4
23 愛知県	445,801	453,006	1.6	304,114	309,388	1.7	1,293,770	1,312,675	1.5
24 三重県	90,246	91,844	1.8	32,953	32,928	▲ 0.1	1,271,159	1,287,921	1.3
25 滋賀県	182,431	183,821	0.8	102,104	103,423	1.3	1,049,774	1,036,540	▲ 1.3
26 京都府	130,035	130,874	0.6	207,446	207,427	0.0	222,394	210,639	▲ 5.3
27 大阪府	343,519	350,687	2.1	443,766	451,346	1.7	1,884,433	1,657,040	▲ 12.1
28 兵庫県	293,856	320,082	8.9	129,367	132,687	2.6	2,221,024	2,157,806	▲ 2.8
29 奈良県	59,373	62,607	5.4	59,731	59,087	▲ 1.1	116,144	120,484	3.7
30 和歌山県	37,112	39,147	5.5	12,964	12,788	▲ 1.4	378,308	380,481	0.6
31 鳥取県	98,452	98,647	0.2	10,091	9,964	▲ 1.3	4,348	5,166	18.8
32 島根県	30,891	30,964	0.2	7,796	8,752	12.3	33,756	33,274	▲ 1.4
33 岡山県	122,988	119,694	▲ 2.7	104,080	105,271	1.1	1,239,770	1,101,805	▲ 11.1
34 広島県	111,276	109,720	▲ 1.4	80,009	80,370	0.5	443,003	434,332	▲ 2.0
35 山口県	102,550	95,954	▲ 6.4	28,574	27,177	▲ 4.9	1,927,599	1,978,346	2.6
36 徳島県	120,565	119,790	▲ 0.6	12,110	13,691	13.1	563,159	629,526	11.8
37 香川県	129,981	132,122	1.6	56,925	58,543	2.8	155,610	167,323	7.5
38 愛媛県	542,085	570,167	5.2	19,301	22,585	17.0	349,862	343,946	▲ 1.7
39 高知県	68,824	65,343	▲ 5.1	10,806	10,539	▲ 2.5	9,150	10,791	17.9
40 福岡県	90,541	93,507	3.3	180,073	184,348	2.4	519,467	498,216	▲ 4.1
41 佐賀県	79,771	80,539	1.0	16,405	15,674	▲ 4.5	178,230	160,044	▲ 10.2
42 長崎県	4,429	4,632	4.6	10,964	10,806	▲ 1.4	24,197	21,989	▲ 9.1
43 熊本県	92,827	96,096	3.5	35,685	34,443	▲ 3.5	126,325	132,788	5.1
44 大分県	34,559	36,457	5.5	13,187	12,555	▲ 4.8	661,583	549,596	▲ 16.9
45 宮崎県	41,212	40,618	▲ 1.4	14,872	14,835	▲ 0.3	175,568	152,128	▲ 13.4
46 鹿児島県	49,741	51,383	3.3	18,470	18,725	1.4	26,667	25,177	▲ 5.6
47 沖縄県	5,736	5,859	2.2	19,562	18,614	▲ 4.8	7,704	7,967	3.4

第26表　都道府県・産業中分類別製造品出荷額等（従業者4人以上の事業所）

（単位:百万円、%）

	17 石油製品・石炭製品製造業			18 プラスチック製品製造業（別掲を除く）			19 ゴム製品製造業		
	平成30年	令和元年	前年比	平成30年	令和元年	前年比	平成30年	令和元年	前年比
全　国　計	15,015,511	13,844,350	▲ 7.8	12,985,894	12,962,929	▲ 0.2	3,332,608	3,335,912	0.1
01 北海道	1,053,716	784,831	▲ 25.5	90,786	93,879	3.4	12,189	12,488	2.5
02 青森県	7,822	8,453	8.1	17,483	16,827	▲ 3.8	2,080	1,867	▲ 10.2
03 岩手県	11,977	11,163	▲ 6.8	92,329	85,512	▲ 7.4	8,133	6,217	▲ 23.6
04 宮城県	580,164	552,077	▲ 4.8	105,319	105,436	0.1	71,651	72,269	0.9
05 秋田県	6,087	4,948	▲ 18.7	29,831	25,962	▲ 13.0	4,843	4,351	▲ 10.2
06 山形県	5,284	4,362	▲ 17.5	66,328	62,105	▲ 6.4	4,510	4,084	▲ 9.4
07 福島県	16,134	16,329	1.2	231,400	229,540	▲ 0.8	200,012	202,710	1.3
08 茨城県	91,707	67,285	▲ 26.6	807,113	809,852	0.3	78,541	77,604	▲ 1.2
09 栃木県	23,477	24,720	5.3	617,009	597,090	▲ 3.2	144,199	153,778	6.6
10 群馬県	9,090	8,935	▲ 1.7	563,462	550,009	▲ 2.4	47,050	48,929	4.0
11 埼玉県	39,509	38,618	▲ 2.3	695,047	678,622	▲ 2.4	135,050	131,830	▲ 2.4
12 千葉県	3,125,663	2,847,956	▲ 8.9	314,640	289,545	▲ 8.0	45,230	45,000	▲ 0.5
13 東京都	41,894	29,945	▲ 28.5	124,460	118,947	▲ 4.4	34,762	34,144	▲ 1.8
14 神奈川県	2,333,400	2,337,308	0.2	502,349	483,142	▲ 3.8	107,668	109,151	1.4
15 新潟県	17,236	17,385	0.9	197,191	190,996	▲ 3.1	15,605	15,528	▲ 0.5
16 富山県	5,277	5,896	11.7	188,958	181,061	▲ 4.2	15,040	15,434	2.6
17 石川県	5,075	5,035	▲ 0.8	60,997	59,290	▲ 2.8	5,430	5,524	1.7
18 福井県	5,776	5,016	▲ 13.2	166,220	171,516	3.2	X	X	X
19 山梨県	1,875	2,718	44.9	96,903	90,662	▲ 6.4	22,816	22,962	0.6
20 長野県	8,091	8,058	▲ 0.4	193,952	190,221	▲ 1.9	15,146	14,907	▲ 1.6
21 岐阜県	10,360	11,894	14.8	494,735	531,327	7.4	74,709	63,918	▲ 14.4
22 静岡県	26,734	28,858	7.9	744,963	755,933	1.5	195,887	191,571	▲ 2.2
23 愛知県	739,472	771,493	4.3	1,624,759	1,670,754	2.8	430,770	432,226	0.3
24 三重県	531,072	524,792	▲ 1.2	532,588	524,745	▲ 1.5	220,314	224,398	1.9
25 滋賀県	7,109	6,895	▲ 3.0	677,114	673,968	▲ 0.5	106,060	109,884	3.6
26 京都府	8,499	8,766	3.1	163,551	159,022	▲ 2.8	20,618	21,200	2.8
27 大阪府	1,521,876	1,351,559	▲ 11.2	778,645	808,800	3.9	136,135	132,737	▲ 2.5
28 兵庫県	168,974	171,655	1.6	494,156	485,241	▲ 1.8	133,029	136,348	2.5
29 奈良県	11,436	X	X	164,837	163,987	▲ 0.5	67,152	65,970	▲ 1.8
30 和歌山県	583,812	543,817	▲ 6.9	44,037	45,562	3.5	19,463	21,005	7.9
31 鳥取県	2,621	2,219	▲ 15.3	23,718	24,671	4.0	7,283	7,576	4.0
32 島根県	1,904	2,524	32.5	27,671	28,690	3.7	7,451	6,894	▲ 7.5
33 岡山県	1,505,430	1,207,115	▲ 19.8	327,608	295,358	▲ 9.8	110,220	114,870	4.2
34 広島県	11,822	13,419	13.5	571,426	587,701	2.8	99,718	100,476	0.8
35 山口県	1,125,845	952,210	▲ 15.4	116,682	125,740	7.8	189,306	179,195	▲ 5.3
36 徳島県	2,035	X	X	51,931	48,715	▲ 6.2	8,712	9,232	6.0
37 香川県	183,148	155,875	▲ 14.9	129,107	129,566	0.4	17,523	16,627	▲ 5.1
38 愛媛県	520,951	611,839	17.4	181,306	175,013	▲ 3.5	4,372	4,312	▲ 1.4
39 高知県	2,359	2,476	5.0	11,251	12,111	7.6	***	***	***
40 福岡県	104,017	99,977	▲ 3.9	283,899	311,485	9.7	242,448	249,292	2.8
41 佐賀県	3,066	3,457	12.8	54,990	59,847	8.8	56,717	56,346	▲ 0.7
42 長崎県	1,483	1,622	9.4	21,987	19,810	▲ 9.9	1,065	980	▲ 8.0
43 熊本県	12,743	11,460	▲ 10.1	133,409	127,865	▲ 4.2	78,098	74,199	▲ 5.0
44 大分県	524,312	549,989	4.9	88,078	81,934	▲ 7.0	22,626	22,850	1.0
45 宮崎県	5,108	5,143	0.7	55,516	58,664	5.7	110,750	112,992	2.0
46 鹿児島県	4,785	5,906	23.4	16,112	15,791	▲ 2.0	X	X	X
47 沖縄県	5,282	6,186	17.1	10,041	10,416	3.7	***	***	***

第26表　都道府県・産業中分類別製造品出荷額等（従業者4人以上の事業所）

（単位:百万円、%）

	20 なめし革・同製品・毛皮製造業			21 窯業・土石製品製造業			22 鉄鋼業		
	平成30年	令和元年	前年比	平成30年	令和元年	前年比	平成30年	令和元年	前年比
全　国　計	332,436	325,618	▲ 2.1	7,815,735	7,653,456	▲ 2.1	18,651,956	17,747,599	▲ 4.8
01 北海道	6,648	6,995	5.2	200,000	199,071	▲ 0.5	418,722	395,386	▲ 5.6
02 青森県	X	***	***	45,860	41,958	▲ 8.5	105,119	93,067	▲ 11.5
03 岩手県	7,849	8,475	8.0	108,731	101,443	▲ 6.7	101,763	94,833	▲ 6.8
04 宮城県	1,611	1,344	▲ 16.5	129,949	121,126	▲ 6.8	191,142	182,389	▲ 4.6
05 秋田県	3,036	2,145	▲ 29.4	43,685	34,421	▲ 21.2	19,401	18,998	▲ 2.1
06 山形県	22,258	19,627	▲ 11.8	103,433	109,528	5.9	31,698	30,659	▲ 3.3
07 福島県	13,554	14,999	10.7	198,998	198,401	▲ 0.3	122,366	117,309	▲ 4.1
08 茨城県	2,548	2,444	▲ 4.0	332,394	336,570	1.3	862,785	830,956	▲ 3.7
09 栃木県	2,635	2,217	▲ 15.9	169,615	168,176	▲ 0.8	254,847	244,310	▲ 4.1
10 群馬県	1,106	688	▲ 37.8	98,412	95,532	▲ 2.9	280,692	270,488	▲ 3.6
11 埼玉県	15,294	13,814	▲ 9.7	272,188	280,457	3.0	382,383	376,433	▲ 1.6
12 千葉県	12,888	11,440	▲ 11.2	302,171	302,015	▲ 0.1	1,742,280	1,626,987	▲ 6.6
13 東京都	59,773	61,375	2.7	179,893	159,573	▲ 11.3	180,153	164,620	▲ 8.6
14 神奈川県	8,497	8,616	1.4	296,335	293,886	▲ 0.8	710,284	679,193	▲ 4.4
15 新潟県	2,678	2,522	▲ 5.8	103,595	102,127	▲ 1.4	240,115	223,159	▲ 7.1
16 富山県	2,815	3,001	6.6	103,526	100,605	▲ 2.8	207,280	186,870	▲ 9.8
17 石川県	309	400	29.2	81,292	73,680	▲ 9.4	64,168	60,891	▲ 5.1
18 福井県	X	X	X	55,172	57,092	3.5	29,099	25,460	▲ 12.5
19 山梨県	3,410	3,268	▲ 4.2	61,786	74,667	20.8	10,301	8,719	▲ 15.4
20 長野県	3,058	2,935	▲ 4.0	148,932	146,127	▲ 1.9	53,940	53,931	0.0
21 岐阜県	318	283	▲ 10.8	380,018	385,001	1.3	264,941	244,645	▲ 7.7
22 静岡県	6,884	7,716	12.1	156,636	157,813	0.8	233,974	217,968	▲ 6.8
23 愛知県	20,402	24,427	19.7	884,501	840,885	▲ 4.9	2,512,962	2,392,145	▲ 4.8
24 三重県	***	***	***	270,485	274,749	1.6	129,405	118,409	▲ 8.5
25 滋賀県	423	427	1.0	436,948	382,446	▲ 12.5	119,553	112,396	▲ 6.0
26 京都府	9,340	8,960	▲ 4.1	209,895	206,508	▲ 1.6	86,127	76,251	▲ 11.5
27 大阪府	21,944	22,040	0.4	235,815	230,526	▲ 2.2	1,518,352	1,441,868	▲ 5.0
28 兵庫県	62,674	55,952	▲ 10.7	316,117	315,796	▲ 0.1	1,926,681	1,960,286	1.7
29 奈良県	5,215	5,546	6.3	32,804	32,322	▲ 1.5	37,530	36,749	▲ 2.1
30 和歌山県	1,151	1,056	▲ 8.2	40,452	44,250	9.4	561,609	516,878	▲ 8.0
31 鳥取県	X	X	X	9,173	9,391	2.4	18,036	17,010	▲ 5.7
32 島根県	873	870	▲ 0.3	32,574	36,919	13.3	185,982	167,349	▲ 10.0
33 岡山県	973	1,829	87.9	242,932	245,440	1.0	1,013,656	956,203	▲ 5.7
34 広島県	3,254	3,542	8.9	130,720	135,933	4.0	1,321,252	1,186,977	▲ 10.2
35 山口県	***	***	***	239,612	234,274	▲ 2.2	680,780	620,736	▲ 8.8
36 徳島県	X	226	X	17,943	19,581	9.1	42,649	39,953	▲ 6.3
37 香川県	7,070	6,840	▲ 3.3	71,807	67,948	▲ 5.4	50,604	49,448	▲ 2.3
38 愛媛県	X	X	X	39,148	41,198	5.2	113,902	117,620	3.3
39 高知県	X	X	X	60,080	61,370	2.1	44,435	42,500	▲ 4.4
40 福岡県	3,228	3,174	▲ 1.7	383,598	378,768	▲ 1.3	987,532	976,907	▲ 1.1
41 佐賀県	9,616	9,731	1.2	42,649	43,744	2.6	39,060	38,997	▲ 0.2
42 長崎県	X	X	X	45,776	44,173	▲ 3.5	36,549	33,631	▲ 8.0
43 熊本県	X	X	X	82,372	82,282	▲ 0.1	64,268	57,623	▲ 10.3
44 大分県	3,457	3,177	▲ 8.1	124,669	114,038	▲ 8.5	600,573	587,407	▲ 2.2
45 宮崎県	X	***	***	37,491	34,830	▲ 7.1	21,558	21,679	0.6
46 鹿児島県	X	X	X	188,313	168,966	▲ 10.3	4,565	4,503	▲ 1.4
47 沖縄県	X	X	X	67,240	67,849	0.9	26,881	26,807	▲ 0.3

第26表　都道府県・産業中分類別製造品出荷額等（従業者4人以上の事業所）

（単位:百万円、%）

	23 非鉄金属製造業			24 金属製品製造業			25 はん用機械器具製造業		
	平成30年	令和元年	前年比	平成30年	令和元年	前年比	平成30年	令和元年	前年比
全　国　計	10,229,037	9,614,166	▲ 6.0	15,821,724	15,965,293	0.9	12,345,195	12,162,013	▲ 1.5
01 北海道	16,263	15,512	▲ 4.6	308,236	315,772	2.4	43,071	57,578	33.7
02 青森県	241,338	274,946	13.9	56,228	58,343	3.8	4,534	4,785	5.5
03 岩手県	21,238	27,916	31.4	134,741	122,944	▲ 8.8	129,469	118,445	▲ 8.5
04 宮城県	80,028	83,400	4.2	193,631	207,579	7.2	32,551	31,066	▲ 4.6
05 秋田県	58,396	66,794	14.4	69,584	74,954	7.7	18,722	19,529	4.3
06 山形県	58,767	54,014	▲ 8.1	108,214	106,210	▲ 1.9	78,138	65,210	▲ 16.5
07 福島県	231,685	201,272	▲ 13.1	292,609	274,319	▲ 6.3	222,431	214,905	▲ 3.4
08 茨城県	690,761	648,438	▲ 6.1	863,945	852,581	▲ 1.3	688,344	632,420	▲ 8.1
09 栃木県	446,629	397,237	▲ 11.1	492,144	496,242	0.8	198,061	344,596	74.0
10 群馬県	143,696	124,273	▲ 13.5	453,775	465,429	2.6	336,166	276,872	▲ 17.6
11 埼玉県	601,783	590,433	▲ 1.9	765,291	784,799	2.5	443,319	417,611	▲ 5.8
12 千葉県	302,773	342,934	13.3	679,927	690,878	1.6	236,315	228,540	▲ 3.3
13 東京都	113,362	146,353	29.1	272,453	272,446	0.0	180,339	181,206	0.5
14 神奈川県	377,156	344,974	▲ 8.5	620,625	685,566	10.5	855,150	787,751	▲ 7.9
15 新潟県	78,331	81,227	3.7	546,553	561,925	2.8	250,435	223,867	▲ 10.6
16 富山県	399,250	382,735	▲ 4.1	414,479	420,057	1.3	83,070	79,815	▲ 3.9
17 石川県	37,982	37,339	▲ 1.7	152,808	149,233	▲ 2.3	119,799	117,768	▲ 1.7
18 福井県	141,707	135,652	▲ 4.3	113,164	117,438	3.8	22,283	21,353	▲ 4.2
19 山梨県	44,978	43,227	▲ 3.9	109,028	107,701	▲ 1.2	116,206	102,360	▲ 11.9
20 長野県	127,579	115,074	▲ 9.8	350,796	352,270	0.4	460,270	398,283	▲ 13.5
21 岐阜県	106,742	97,413	▲ 8.7	494,722	492,296	▲ 0.5	353,002	338,134	▲ 4.2
22 静岡県	605,456	505,413	▲ 16.5	591,125	581,938	▲ 1.6	330,119	324,003	▲ 1.9
23 愛知県	583,237	538,542	▲ 7.7	1,615,060	1,656,718	2.6	1,264,697	1,346,364	6.5
24 三重県	444,427	418,873	▲ 5.7	414,458	408,218	▲ 1.5	405,840	363,919	▲ 10.3
25 滋賀県	175,521	152,138	▲ 13.3	419,820	422,187	0.6	781,070	744,949	▲ 4.6
26 京都府	99,267	96,221	▲ 3.1	216,467	214,445	▲ 0.9	211,563	196,133	▲ 7.3
27 大阪府	829,243	768,901	▲ 7.3	1,623,099	1,584,434	▲ 2.4	890,828	893,409	0.3
28 兵庫県	312,580	294,539	▲ 5.8	862,464	870,977	1.0	1,263,976	1,207,632	▲ 4.5
29 奈良県	27,620	26,265	▲ 4.9	162,629	165,250	1.6	60,356	58,372	▲ 3.3
30 和歌山県	26,199	23,412	▲ 10.6	97,007	92,341	▲ 4.8	347,872	365,244	5.0
31 鳥取県	X	X	X	41,786	44,605	6.7	3,278	10,058	206.8
32 島根県	33,569	17,226	▲ 48.7	43,616	41,489	▲ 4.9	65,230	62,547	▲ 4.1
33 岡山県	75,721	83,774	10.6	253,682	262,172	3.3	243,891	247,685	1.6
34 広島県	327,909	283,928	▲ 13.4	335,305	329,633	▲ 1.7	427,599	525,650	22.9
35 山口県	135,981	119,471	▲ 12.1	197,971	194,225	▲ 1.9	112,232	103,369	▲ 7.9
36 徳島県	X	X	X	74,564	77,240	3.6	71,187	67,827	▲ 4.7
37 香川県	505,070	421,240	▲ 16.6	163,317	179,245	9.8	122,295	116,714	▲ 4.6
38 愛媛県	787,485	735,300	▲ 6.6	77,528	73,071	▲ 5.7	175,375	183,823	4.8
39 高知県	X	X	X	18,733	19,284	2.9	15,347	13,589	▲ 11.5
40 福岡県	140,279	142,222	1.4	560,392	567,971	1.4	169,239	184,711	9.1
41 佐賀県	118,204	118,850	0.5	105,115	105,828	0.7	16,275	19,588	20.4
42 長崎県	X	708	X	72,064	70,079	▲ 2.8	377,978	338,470	▲ 10.5
43 熊本県	44,149	39,877	▲ 9.7	168,582	177,671	5.4	8,850	8,907	0.6
44 大分県	581,873	559,953	▲ 3.8	67,852	74,104	9.2	88,671	88,928	0.3
45 宮崎県	X	3,323	X	41,535	39,220	▲ 5.6	12,527	20,635	64.7
46 鹿児島県	35,753	39,687	11.0	50,826	51,539	1.4	5,196	5,547	6.8
47 沖縄県	X	***	***	53,777	52,426	▲ 2.5	2,029	1,846	▲ 9.0

第26表　都道府県・産業中分類別製造品出荷額等（従業者4人以上の事業所）

（単位:百万円、%）

	26 生産用機械器具製造業			27 業務用機械器具製造業			28 電子部品・デバイス・電子回路製造業		
	平成30年	令和元年	前年比	平成30年	令和元年	前年比	平成30年	令和元年	前年比
全　国　計	22,048,194	20,853,325	▲ 5.4	6,887,269	6,753,278	▲ 1.9	16,142,612	14,124,033	▲ 12.5
01 北海道	95,521	99,902	4.6	6,280	7,529	19.9	204,689	206,462	0.9
02 青森県	45,172	42,950	▲ 4.9	132,853	123,886	▲ 6.7	297,532	251,586	▲ 15.4
03 岩手県	291,219	274,387	▲ 5.8	115,574	116,784	1.0	192,605	196,023	1.8
04 宮城県	457,349	419,393	▲ 8.3	88,846	74,109	▲ 16.6	526,887	440,575	▲ 16.4
05 秋田県	125,523	100,350	▲ 20.1	86,223	85,404	▲ 0.9	392,735	373,368	▲ 4.9
06 山形県	273,837	243,316	▲ 11.1	55,942	57,423	2.6	471,177	500,710	6.3
07 福島県	185,545	165,337	▲ 10.9	285,343	275,732	▲ 3.4	474,721	485,027	2.2
08 茨城県	1,319,115	1,244,098	▲ 5.7	267,977	262,380	▲ 2.1	411,863	409,771	▲ 0.5
09 栃木県	729,350	678,092	▲ 7.0	352,230	288,332	▲ 18.1	241,736	215,143	▲ 11.0
10 群馬県	282,424	305,188	8.1	356,572	366,860	2.9	210,889	205,933	▲ 2.4
11 埼玉県	586,867	572,899	▲ 2.4	474,142	477,955	0.8	365,214	337,596	▲ 7.6
12 千葉県	603,583	572,898	▲ 5.1	115,598	142,266	23.1	214,734	178,611	▲ 16.8
13 東京都	424,630	391,308	▲ 7.8	304,750	304,016	▲ 0.2	371,063	325,476	▲ 12.3
14 神奈川県	1,284,295	1,167,859	▲ 9.1	456,932	549,649	20.3	416,376	380,137	▲ 8.7
15 新潟県	421,424	419,956	▲ 0.3	154,078	142,373	▲ 7.6	359,969	336,133	▲ 6.6
16 富山県	573,336	502,194	▲ 12.4	35,601	35,601	0.0	360,237	327,157	▲ 9.2
17 石川県	837,631	747,652	▲ 10.7	111,902	121,384	8.5	415,785	371,877	▲ 10.6
18 福井県	114,683	100,820	▲ 12.1	9,218	9,595	4.1	339,969	341,023	0.3
19 山梨県	914,986	755,766	▲ 17.4	91,666	107,827	17.6	212,780	221,053	3.9
20 長野県	748,783	696,908	▲ 6.9	411,912	398,126	▲ 3.3	798,042	736,236	▲ 7.7
21 岐阜県	565,394	511,618	▲ 9.5	43,637	57,081	30.8	148,932	166,086	11.5
22 静岡県	944,733	853,850	▲ 9.6	271,252	260,246	▲ 4.1	324,078	323,245	▲ 0.3
23 愛知県	2,402,713	2,306,021	▲ 4.0	960,703	777,828	▲ 19.0	476,328	306,493	▲ 35.7
24 三重県	323,257	322,933	▲ 0.1	174,276	186,445	7.0	2,107,103	1,495,693	▲ 29.0
25 滋賀県	600,887	593,165	▲ 1.3	172,077	181,029	5.2	435,269	445,798	2.4
26 京都府	454,613	429,148	▲ 5.6	301,381	305,716	1.4	453,946	391,051	▲ 13.9
27 大阪府	1,598,345	1,510,560	▲ 5.5	191,866	196,160	2.2	470,498	391,753	▲ 16.7
28 兵庫県	1,209,929	1,207,998	▲ 0.2	292,547	281,428	▲ 3.8	552,227	381,997	▲ 30.8
29 奈良県	157,233	148,315	▲ 5.7	162,801	141,656	▲ 13.0	297,193	2,010	▲ 99.3
30 和歌山県	128,831	109,286	▲ 15.2	13,342	14,927	11.9	X	17,200	X
31 鳥取県	29,145	23,057	▲ 20.9	8,107	7,839	▲ 3.3	165,255	148,025	▲ 10.4
32 島根県	71,848	64,019	▲ 10.9	18,604	19,486	4.7	251,400	244,825	▲ 2.6
33 岡山県	335,030	323,423	▲ 3.5	29,345	27,150	▲ 7.5	441,540	272,118	▲ 38.4
34 広島県	913,095	896,025	▲ 1.9	67,073	85,584	27.6	315,453	335,916	6.5
35 山口県	213,666	239,343	12.0	X	X	X	68,974	67,315	▲ 2.4
36 徳島県	62,063	71,651	15.4	X	333	X	441,883	438,357	▲ 0.8
37 香川県	155,113	173,139	11.6	7,887	7,773	▲ 1.4	45,415	42,705	▲ 6.0
38 愛媛県	219,281	242,665	10.7	2,328	X	X	42,087	36,992	▲ 12.1
39 高知県	63,965	73,086	14.3	25,555	24,861	▲ 2.7	16,795	X	X
40 福岡県	471,914	443,588	▲ 6.0	35,475	35,155	▲ 0.9	211,391	190,155	▲ 10.0
41 佐賀県	114,142	96,874	▲ 15.1	3,779	4,182	10.7	204,890	201,595	▲ 1.6
42 長崎県	32,293	35,173	8.9	41,295	40,595	▲ 1.7	308,707	300,328	▲ 2.7
43 熊本県	464,528	487,038	4.8	11,713	11,193	▲ 4.4	316,927	342,004	7.9
44 大分県	60,295	58,274	▲ 3.4	93,964	89,999	▲ 4.2	260,939	269,260	3.2
45 宮崎県	60,256	61,451	2.0	25,903	27,226	5.1	184,092	174,226	▲ 5.4
46 鹿児島県	75,572	65,025	▲ 14.0	5,857	4,608	▲ 21.3	304,134	292,290	▲ 3.9
47 沖縄県	4,780	5,327	11.5	3,616	3,624	0.2	X	X	X

第26表　都道府県・産業中分類別製造品出荷額等（従業者4人以上の事業所）

（単位:百万円、%）

	29 電気機械器具製造業			30 情報通信機械器具製造業			31 輸送用機械器具製造業		
	平成30年	令和元年	前年比	平成30年	令和元年	前年比	平成30年	令和元年	前年比
全　国　計	18,789,866	18,229,337	▲ 3.0	6,910,123	6,711,605	▲ 2.9	70,090,641	67,993,768	▲ 3.0
01 北海道	40,174	41,752	3.9	65,776	12,898	▲ 80.4	374,740	382,084	2.0
02 青森県	67,940	65,051	▲ 4.3	X	5,238	X	54,961	46,621	▲ 15.2
03 岩手県	58,357	61,184	4.8	45,129	29,262	▲ 35.2	682,292	651,042	▲ 4.6
04 宮城県	157,286	160,097	1.8	139,917	146,169	4.5	545,670	564,341	3.4
05 秋田県	26,180	28,493	8.8	9,617	8,901	▲ 7.4	73,377	67,079	▲ 8.6
06 山形県	154,282	157,818	2.3	297,287	327,993	10.3	134,167	126,105	▲ 6.0
07 福島県	269,857	225,991	▲ 16.3	555,905	521,236	▲ 6.2	521,162	504,058	▲ 3.3
08 茨城県	833,867	831,479	▲ 0.3	73,429	56,326	▲ 23.3	1,127,357	968,368	▲ 14.1
09 栃木県	1,008,026	961,251	▲ 4.6	168,566	170,155	0.9	1,436,769	1,310,687	▲ 8.8
10 群馬県	419,925	444,908	5.9	95,785	91,226	▲ 4.8	3,532,518	3,349,337	▲ 5.2
11 埼玉県	540,864	489,415	▲ 9.5	375,242	377,297	0.5	2,702,696	2,423,183	▲ 10.3
12 千葉県	190,577	178,255	▲ 6.5	210,960	148,082	▲ 29.8	123,963	131,385	6.0
13 東京都	784,075	774,003	▲ 1.3	550,486	477,667	▲ 13.2	1,481,953	1,208,746	▲ 18.4
14 神奈川県	750,584	760,431	1.3	874,477	704,689	▲ 19.4	4,160,095	3,745,245	▲ 10.0
15 新潟県	316,454	317,310	0.3	99,072	73,514	▲ 25.8	238,784	243,861	2.1
16 富山県	51,866	54,161	4.4	6,280	7,736	23.2	155,289	157,654	1.5
17 石川県	110,176	110,920	0.7	168,739	186,840	10.7	182,020	172,679	▲ 5.1
18 福井県	196,521	207,003	5.3	8,410	8,746	4.0	209,651	201,433	▲ 3.9
19 山梨県	120,307	105,048	▲ 12.7	118,773	131,457	10.7	100,812	105,586	4.7
20 長野県	408,769	370,056	▲ 9.5	1,116,336	1,087,300	▲ 2.6	415,485	402,740	▲ 3.1
21 岐阜県	336,823	332,569	▲ 1.3	76,829	99,376	29.3	1,114,846	1,157,751	3.8
22 静岡県	2,459,521	2,506,608	1.9	339,845	276,364	▲ 18.7	4,482,748	4,284,150	▲ 4.4
23 愛知県	2,935,594	2,774,416	▲ 5.5	128,926	202,569	57.1	26,934,169	26,663,352	▲ 1.0
24 三重県	722,119	697,768	▲ 3.4	139,458	143,360	2.8	2,540,953	2,731,960	7.5
25 滋賀県	816,114	746,271	▲ 8.6	42,773	48,813	14.1	1,024,560	1,085,879	6.0
26 京都府	402,580	369,878	▲ 8.1	57,760	92,290	59.8	478,442	436,753	▲ 8.7
27 大阪府	1,100,648	1,050,493	▲ 4.6	163,833	232,634	42.0	1,506,770	1,562,174	3.7
28 兵庫県	1,557,298	1,516,764	▲ 2.6	367,620	455,211	23.8	1,724,786	1,741,964	1.0
29 奈良県	64,241	51,233	▲ 20.2	2,845	X	X	193,712	176,692	▲ 8.8
30 和歌山県	17,703	16,647	▲ 6.0	X	3,170	X	19,533	19,473	▲ 0.3
31 鳥取県	92,007	86,984	▲ 5.5	25,722	25,815	0.4	28,884	28,912	0.1
32 島根県	41,996	38,072	▲ 9.3	148,505	177,518	19.5	91,765	83,146	▲ 9.4
33 岡山県	208,133	207,324	▲ 0.4	32,724	22,661	▲ 30.8	977,010	1,004,777	2.8
34 広島県	266,142	250,388	▲ 5.9	21,541	13,328	▲ 38.1	3,503,836	3,256,942	▲ 7.0
35 山口県	34,497	32,804	▲ 4.9	X	X	X	1,121,649	1,181,705	5.4
36 徳島県	67,546	52,525	▲ 22.2	X	X	X	18,558	17,233	▲ 7.1
37 香川県	175,257	177,582	1.3	***	***	***	289,517	304,535	5.2
38 愛媛県	107,926	104,371	▲ 3.3	X	X	X	485,211	431,062	▲ 11.2
39 高知県	10,279	10,218	▲ 0.6	***	***	***	42,120	38,494	▲ 8.6
40 福岡県	307,401	312,377	1.6	13,492	13,798	2.3	3,548,220	3,353,780	▲ 5.5
41 佐賀県	162,912	184,986	13.5	8,872	9,256	4.3	238,812	250,575	4.9
42 長崎県	40,996	45,280	10.4	71,751	X	X	317,296	301,910	▲ 4.8
43 熊本県	149,991	143,808	▲ 4.1	X	X	X	435,094	396,348	▲ 8.9
44 大分県	41,709	37,932	▲ 9.1	179,599	173,615	▲ 3.3	639,031	640,361	0.2
45 宮崎県	50,016	43,824	▲ 12.4	75,563	53,642	▲ 29.0	60,945	63,211	3.7
46 鹿児島県	109,027	88,543	▲ 18.8	7,185	8,378	16.6	16,003	15,822	▲ 1.1
47 沖縄県	5,300	5,045	▲ 4.8	***	***	***	2,413	2,574	6.7

第26表　都道府県・産業中分類別製造品出荷額等（従業者4人以上の事業所）

（単位:百万円、%）

	32 その他の製造業		
	平成30年	令和元年	前年比
全　国　計	4,201,854	4,520,904	7.6
01 北海道	36,901	38,426	4.1
02 青森県	6,626	6,867	3.6
03 岩手県	42,239	44,872	6.2
04 宮城県	40,393	44,322	9.7
05 秋田県	12,306	11,207	▲ 8.9
06 山形県	211,357	187,122	▲ 11.5
07 福島県	40,590	40,606	0.0
08 茨城県	220,771	212,872	▲ 3.6
09 栃木県	78,033	78,125	0.1
10 群馬県	76,667	76,211	▲ 0.6
11 埼玉県	272,506	276,882	1.6
12 千葉県	119,295	125,155	4.9
13 東京都	214,690	231,656	7.9
14 神奈川県	110,818	121,464	9.6
15 新潟県	30,714	31,476	2.5
16 富山県	148,946	142,273	▲ 4.5
17 石川県	23,046	29,631	28.6
18 福井県	87,033	97,834	12.4
19 山梨県	52,585	53,740	2.2
20 長野県	144,995	131,822	▲ 9.1
21 岐阜県	56,495	53,250	▲ 5.7
22 静岡県	207,169	196,800	▲ 5.0
23 愛知県	338,173	352,490	4.2
24 三重県	96,232	103,014	7.0
25 滋賀県	120,242	147,822	22.9
26 京都府	518,266	513,636	▲ 0.9
27 大阪府	197,502	195,958	▲ 0.8
28 兵庫県	181,134	178,986	▲ 1.2
29 奈良県	78,270	371,516	374.7
30 和歌山県	17,862	17,600	▲ 1.5
31 鳥取県	4,528	4,644	2.6
32 島根県	2,706	2,710	0.2
33 岡山県	37,025	40,259	8.7
34 広島県	82,507	84,590	2.5
35 山口県	12,532	12,292	▲ 1.9
36 徳島県	28,193	28,084	▲ 0.4
37 香川県	23,249	23,802	2.4
38 愛媛県	10,966	10,980	0.1
39 高知県	23,986	24,360	1.6
40 福岡県	61,134	40,671	▲ 33.5
41 佐賀県	62,298	63,551	2.0
42 長崎県	12,551	11,403	▲ 9.1
43 熊本県	10,949	11,750	7.3
44 大分県	5,472	6,332	15.7
45 宮崎県	20,421	20,820	2.0
46 鹿児島県	16,035	15,739	▲ 1.8
47 沖縄県	5,444	5,280	▲ 3.0

第27表　都道府県・産業中分類別付加価値額（従業者4人以上の事業所）

（単位:百万円、%）

	製造業計			09 食料品製造業			10 飲料・たばこ・飼料製造業		
	平成30年	令和元年	前年比	平成30年	令和元年	前年比	平成30年	令和元年	前年比
全　国　計	104,300,710	100,234,752	▲ 3.9	10,153,954	10,325,478	1.7	2,880,414	2,782,564	▲ 3.4
01 北海道	1,691,669	1,729,928	2.3	605,311	618,296	2.1	67,639	67,953	0.5
02 青森県	552,138	563,173	2.0	93,196	96,203	3.2	14,680	15,617	6.4
03 岩手県	801,382	773,489	▲ 3.5	119,531	122,202	2.2	23,888	22,921	▲ 4.0
04 宮城県	1,448,220	1,357,816	▲ 6.2	219,713	210,303	▲ 4.3	52,881	48,362	▲ 8.5
05 秋田県	502,839	494,187	▲ 1.7	39,507	40,176	1.7	10,511	10,151	▲ 3.4
06 山形県	1,061,358	1,078,539	1.6	105,921	105,168	▲ 0.7	13,814	15,801	14.4
07 福島県	1,753,608	1,714,968	▲ 2.2	102,045	98,767	▲ 3.2	44,125	44,638	1.2
08 茨城県	4,493,584	4,211,881	▲ 6.3	459,953	463,183	0.7	122,474	111,597	▲ 8.9
09 栃木県	3,089,908	2,943,811	▲ 4.7	251,797	256,970	2.1	213,996	197,365	▲ 7.8
10 群馬県	3,128,851	3,063,370	▲ 2.1	277,083	282,948	2.1	117,029	119,369	2.0
11 埼玉県	4,819,313	4,756,086	▲ 1.3	737,604	765,920	3.8	51,024	38,881	▲ 23.8
12 千葉県	3,175,385	3,111,532	▲ 2.0	506,352	508,689	0.5	149,477	150,066	0.4
13 東京都	3,074,291	2,816,070	▲ 8.4	267,020	258,349	▲ 3.2	21,939	22,478	2.5
14 神奈川県	5,310,394	5,067,528	▲ 4.6	570,476	599,101	5.0	159,149	157,166	▲ 1.2
15 新潟県	1,897,766	1,877,882	▲ 1.0	329,130	337,704	2.6	31,322	30,211	▲ 3.5
16 富山県	1,453,575	1,411,042	▲ 2.9	51,252	52,886	3.2	15,461	17,195	11.2
17 石川県	1,126,401	1,048,232	▲ 6.9	68,563	72,353	5.5	6,265	7,146	14.1
18 福井県	789,151	805,354	2.1	26,260	25,958	▲ 1.1	3,713	3,454	▲ 7.0
19 山梨県	1,032,883	1,006,234	▲ 2.6	78,558	84,308	7.3	86,612	92,236	6.5
20 長野県	2,294,496	2,175,684	▲ 5.2	228,015	234,996	3.1	47,316	48,841	3.2
21 岐阜県	2,106,709	2,025,282	▲ 3.9	132,964	132,104	▲ 0.6	21,889	21,532	▲ 1.6
22 静岡県	6,114,735	5,889,989	▲ 3.7	452,253	453,511	0.3	373,796	365,434	▲ 2.2
23 愛知県	13,702,058	12,810,137	▲ 6.5	595,043	576,501	▲ 3.1	114,642	108,492	▲ 5.4
24 三重県	3,519,332	2,990,049	▲ 15.0	183,901	186,189	1.2	25,929	27,406	5.7
25 滋賀県	2,885,361	2,920,486	1.2	119,582	185,938	55.5	63,446	65,249	2.8
26 京都府	2,274,428	2,212,039	▲ 2.7	239,508	248,943	3.9	214,570	186,996	▲ 12.9
27 大阪府	5,608,821	5,375,996	▲ 4.2	537,961	549,212	2.1	83,277	81,120	▲ 2.6
28 兵庫県	5,115,858	5,078,604	▲ 0.7	573,434	559,638	▲ 2.4	162,427	148,248	▲ 8.7
29 奈良県	704,965	688,871	▲ 2.3	109,174	106,482	▲ 2.5	5,642	9,072	60.8
30 和歌山県	852,283	808,624	▲ 5.1	55,031	59,952	8.9	22,430	21,554	▲ 3.9
31 鳥取県	244,111	247,625	1.4	48,328	51,407	6.4	11,416	11,346	▲ 0.6
32 島根県	441,470	437,188	▲ 1.0	27,064	27,262	0.7	6,318	6,043	▲ 4.3
33 岡山県	1,941,091	1,804,586	▲ 7.0	194,347	207,421	6.7	54,308	54,430	0.2
34 広島県	2,912,463	2,711,693	▲ 6.9	230,679	234,547	1.7	17,995	15,892	▲ 11.7
35 山口県	1,922,804	1,942,919	1.0	82,858	77,974	▲ 5.9	11,004	14,498	31.8
36 徳島県	834,171	872,895	4.6	46,030	48,476	5.3	11,193	11,340	1.3
37 香川県	807,934	837,986	3.7	119,961	119,550	▲ 0.3	5,620	3,484	▲ 38.0
38 愛媛県	1,020,817	1,033,848	1.3	97,064	100,063	3.1	11,251	10,901	▲ 3.1
39 高知県	207,766	206,249	▲ 0.7	41,425	40,990	▲ 1.1	5,652	5,411	▲ 4.3
40 福岡県	2,613,680	2,564,665	▲ 1.9	389,455	411,405	5.6	143,497	137,104	▲ 4.5
41 佐賀県	772,537	756,343	▲ 2.1	131,546	132,932	1.1	21,199	16,725	▲ 21.1
42 長崎県	668,614	666,074	▲ 0.4	98,508	103,548	5.1	7,101	6,469	▲ 8.9
43 熊本県	1,011,100	1,012,033	0.1	131,585	129,600	▲ 1.5	22,558	19,689	▲ 12.7
44 大分県	1,020,102	940,443	▲ 7.8	53,072	49,502	▲ 6.7	52,987	51,887	▲ 2.1
45 宮崎県	611,617	575,698	▲ 5.9	97,735	83,546	▲ 14.5	49,695	55,887	12.5
46 鹿児島県	714,323	641,778	▲ 10.2	161,701	152,143	▲ 5.9	83,867	84,400	0.6
47 沖縄県	174,349	175,846	0.9	66,458	62,162	▲ 6.5	23,389	20,506	▲ 12.3

注：従業者４～２９人の事業所については粗付加価値額である。

第27表　都道府県・産業中分類別付加価値額（従業者4人以上の事業所）

（単位:百万円、%）

	11 繊維工業			12 木材・木製品製造業（家具を除く）			13 家具・装備品製造業		
	平成30年	令和元年	前年比	平成30年	令和元年	前年比	平成30年	令和元年	前年比
全国計	1,470,508	1,454,844	▲ 1.1	842,339	873,862	3.7	708,230	728,882	2.9
01 北海道	14,057	14,007	▲ 0.4	55,030	56,295	2.3	22,630	21,721	▲ 4.0
02 青森県	12,670	11,328	▲ 10.6	5,300	6,469	22.1	2,399	2,437	1.6
03 岩手県	14,649	13,710	▲ 6.4	16,419	17,249	5.1	2,138	2,247	5.1
04 宮城県	11,722	10,419	▲ 11.1	23,904	22,308	▲ 6.7	4,467	4,071	▲ 8.9
05 秋田県	19,470	17,372	▲ 10.8	22,708	23,792	4.8	3,721	4,349	16.9
06 山形県	24,498	21,804	▲ 11.0	8,314	8,405	1.1	10,834	11,217	3.5
07 福島県	21,120	20,324	▲ 3.8	17,354	17,520	1.0	16,085	16,743	4.1
08 茨城県	21,528	19,347	▲ 10.1	55,604	51,729	▲ 7.0	21,321	23,654	10.9
09 栃木県	23,679	22,641	▲ 4.4	24,553	25,784	5.0	15,138	15,111	▲ 0.2
10 群馬県	19,902	19,599	▲ 1.5	21,617	19,099	▲ 11.6	15,834	16,217	2.4
11 埼玉県	34,777	32,413	▲ 6.8	21,988	22,841	3.9	35,753	37,346	4.5
12 千葉県	11,399	11,251	▲ 1.3	15,437	19,703	27.6	39,151	37,429	▲ 4.4
13 東京都	22,218	22,873	2.9	4,660	4,233	▲ 9.2	33,175	39,294	18.4
14 神奈川県	19,792	18,571	▲ 6.2	6,154	5,919	▲ 3.8	30,972	26,931	▲ 13.0
15 新潟県	41,063	39,543	▲ 3.7	12,040	10,622	▲ 11.8	17,923	18,041	0.7
16 富山県	25,392	22,933	▲ 9.7	8,724	11,401	30.7	13,802	13,264	▲ 3.9
17 石川県	77,110	73,621	▲ 4.5	6,838	8,609	25.9	30,204	33,150	9.8
18 福井県	103,702	104,498	0.8	39,244	45,725	16.5	7,045	7,474	6.1
19 山梨県	10,021	16,947	69.1	2,770	2,672	▲ 3.5	3,242	3,277	1.1
20 長野県	7,880	7,267	▲ 7.8	9,644	9,278	▲ 3.8	13,641	13,396	▲ 1.8
21 岐阜県	43,972	44,695	1.6	25,287	24,507	▲ 3.1	49,656	48,718	▲ 1.9
22 静岡県	43,419	44,559	2.6	56,955	58,339	2.4	37,090	40,484	9.2
23 愛知県	130,547	126,202	▲ 3.3	44,554	44,104	▲ 1.0	50,594	50,255	▲ 0.7
24 三重県	13,789	15,725	14.0	20,708	19,940	▲ 3.7	14,506	15,261	5.2
25 滋賀県	75,923	72,715	▲ 4.2	8,541	9,787	14.6	14,838	18,297	23.3
26 京都府	45,742	45,963	0.5	10,435	14,579	39.7	7,816	8,307	6.3
27 大阪府	94,779	95,722	1.0	28,782	28,134	▲ 2.3	50,451	51,569	2.2
28 兵庫県	44,373	41,942	▲ 5.5	20,251	19,458	▲ 3.9	20,580	22,914	11.3
29 奈良県	25,642	23,479	▲ 8.4	12,902	14,669	13.7	9,887	9,919	0.3
30 和歌山県	26,950	26,375	▲ 2.1	12,002	13,751	14.6	5,937	6,385	7.6
31 鳥取県	8,292	8,422	1.6	3,923	8,299	111.6	910	949	4.2
32 島根県	12,614	11,450	▲ 9.2	13,178	14,852	12.7	3,476	2,771	▲ 20.3
33 岡山県	93,919	96,371	2.6	20,745	22,974	10.7	12,796	11,668	▲ 8.8
34 広島県	42,315	44,972	6.3	44,897	53,027	18.1	16,602	17,995	8.4
35 山口県	14,010	13,760	▲ 1.8	12,855	10,677	▲ 16.9	1,598	1,659	3.8
36 徳島県	7,761	8,366	7.8	11,842	11,950	0.9	10,484	11,592	10.6
37 香川県	17,324	17,158	▲ 1.0	17,110	17,867	4.4	3,822	6,490	69.8
38 愛媛県	61,644	70,678	14.7	11,074	11,150	0.7	3,329	3,353	0.7
39 高知県	5,599	5,528	▲ 1.3	6,684	7,729	15.6	1,612	1,500	▲ 7.0
40 福岡県	22,612	22,078	▲ 2.4	19,907	18,027	▲ 9.4	30,062	28,071	▲ 6.6
41 佐賀県	10,537	11,230	6.6	7,914	7,343	▲ 7.2	4,931	5,865	18.9
42 長崎県	13,924	13,946	0.2	1,930	2,039	5.6	2,029	2,325	14.6
43 熊本県	13,101	12,946	▲ 1.2	14,773	13,600	▲ 7.9	3,405	3,419	0.4
44 大分県	8,663	9,618	11.0	9,880	11,663	18.0	4,712	4,580	▲ 2.8
45 宮崎県	47,760	42,614	▲ 10.8	20,469	18,228	▲ 10.9	3,223	2,767	▲ 14.2
46 鹿児島県	6,411	6,056	▲ 5.5	6,045	7,191	19.0	2,169	2,121	▲ 2.2
47 沖縄県	2,236	1,807	▲ 19.2	391	326	▲ 16.4	2,243	2,280	1.6

第27表　都道府県・産業中分類別付加価値額（従業者4人以上の事業所）

（単位:百万円、%）

	14 パルプ・紙・紙加工品製造業			15 印刷・同関連業			16 化学工業		
	平成30年	令和元年	前年比	平成30年	令和元年	前年比	平成30年	令和元年	前年比
全国計	2,265,206	2,394,693	5.7	2,118,862	2,129,072	0.5	11,503,083	11,515,565	0.1
01 北海道	102,011	113,199	11.0	49,616	48,668	▲ 1.9	66,703	71,553	7.3
02 青森県	36,667	32,077	▲ 12.5	6,970	7,237	3.8	15,097	16,906	12.0
03 岩手県	15,962	16,288	2.0	19,047	17,940	▲ 5.8	26,438	18,472	▲ 30.1
04 宮城県	53,259	59,500	11.7	42,410	42,473	0.1	34,010	30,118	▲ 11.4
05 秋田県	4,617	5,934	28.5	6,336	6,594	4.1	17,885	23,415	30.9
06 山形県	6,327	7,034	11.2	12,886	13,262	2.9	87,277	151,567	73.7
07 福島県	43,396	46,979	8.3	20,093	19,568	▲ 2.6	203,948	219,849	7.8
08 茨城県	67,405	67,311	▲ 0.1	44,256	44,924	1.5	607,772	598,682	▲ 1.5
09 栃木県	104,249	103,550	▲ 0.7	23,415	21,867	▲ 6.6	250,241	237,565	▲ 5.1
10 群馬県	25,746	26,666	3.6	33,037	36,544	10.6	355,230	421,248	18.6
11 埼玉県	164,251	170,113	3.6	318,107	316,765	▲ 0.4	709,732	719,191	1.3
12 千葉県	39,765	48,474	21.9	50,769	50,527	▲ 0.5	755,247	753,492	▲ 0.2
13 東京都	47,550	48,683	2.4	356,235	359,039	0.8	178,550	175,289	▲ 1.8
14 神奈川県	70,214	71,785	2.2	91,205	89,504	▲ 1.9	745,651	712,177	▲ 4.5
15 新潟県	65,224	64,612	▲ 0.9	32,646	33,091	1.4	250,543	265,192	5.8
16 富山県	45,022	49,453	9.8	15,653	14,047	▲ 10.3	272,453	286,061	5.0
17 石川県	9,139	9,113	▲ 0.3	29,304	32,933	12.4	109,477	98,207	▲ 10.3
18 福井県	20,568	28,725	39.7	15,515	15,408	▲ 0.7	83,214	87,216	4.8
19 山梨県	5,923	7,011	18.4	8,456	9,148	8.2	27,419	29,965	9.3
20 長野県	23,475	20,864	▲ 11.1	33,703	32,633	▲ 3.2	56,156	50,859	▲ 9.4
21 岐阜県	60,649	67,846	11.9	43,052	39,116	▲ 9.1	146,119	152,113	4.1
22 静岡県	249,271	263,654	5.8	54,785	57,070	4.2	793,664	748,548	▲ 5.7
23 愛知県	137,156	145,544	6.1	119,887	120,152	0.2	417,229	463,082	11.0
24 三重県	22,285	25,012	12.2	12,578	12,094	▲ 3.8	383,907	451,200	17.5
25 滋賀県	58,104	67,197	15.7	38,268	36,670	▲ 4.2	584,267	614,272	5.1
26 京都府	41,476	43,537	5.0	80,036	81,971	2.4	111,211	104,920	▲ 5.7
27 大阪府	123,150	123,802	0.5	191,806	195,114	1.7	746,493	564,325	▲ 24.4
28 兵庫県	101,985	110,672	8.5	56,873	60,297	6.0	763,768	746,112	▲ 2.3
29 奈良県	21,773	22,856	5.0	24,281	23,770	▲ 2.1	40,264	40,732	1.2
30 和歌山県	12,125	12,466	2.8	7,207	7,161	▲ 0.6	171,184	170,937	▲ 0.1
31 鳥取県	28,816	26,479	▲ 8.1	5,163	4,960	▲ 3.9	1,388	1,782	28.4
32 島根県	11,169	11,351	1.6	3,358	4,175	24.4	14,402	14,729	2.3
33 岡山県	44,736	40,920	▲ 8.5	45,742	45,501	▲ 0.5	271,118	239,488	▲ 11.7
34 広島県	31,785	28,125	▲ 11.5	34,646	35,025	1.1	191,358	193,588	1.2
35 山口県	24,768	22,605	▲ 8.7	11,499	10,760	▲ 6.4	772,929	892,898	15.5
36 徳島県	28,370	32,756	15.5	5,734	6,794	18.5	377,939	428,186	13.3
37 香川県	32,295	35,824	10.9	25,337	25,201	▲ 0.5	65,230	72,916	11.8
38 愛媛県	132,414	153,959	16.3	8,602	9,720	13.0	107,417	92,511	▲ 13.9
39 高知県	25,673	24,825	▲ 3.3	4,344	4,151	▲ 4.4	3,543	4,112	16.1
40 福岡県	30,999	31,294	1.0	72,524	75,780	4.5	216,727	197,264	▲ 9.0
41 佐賀県	26,613	28,769	8.1	8,508	7,773	▲ 8.6	96,172	81,402	▲ 15.4
42 長崎県	1,919	1,614	▲ 15.9	5,937	5,922	▲ 0.3	9,340	5,846	▲ 37.4
43 熊本県	29,959	33,940	13.3	15,577	15,213	▲ 2.3	71,342	67,824	▲ 4.9
44 大分県	11,818	14,441	22.2	7,091	6,233	▲ 12.1	206,480	131,815	▲ 36.2
45 宮崎県	11,470	13,149	14.6	7,894	7,779	▲ 1.5	74,188	55,854	▲ 24.7
46 鹿児島県	11,864	13,022	9.8	9,125	9,376	2.8	9,057	8,246	▲ 8.9
47 沖縄県	1,795	1,663	▲ 7.3	9,349	9,122	▲ 2.4	3,304	3,840	16.2

第27表　都道府県・産業中分類別付加価値額（従業者4人以上の事業所）

（単位:百万円、%）

	17 石油製品・石炭製品製造業			18 プラスチック製品製造業（別掲を除く）			19 ゴム製品製造業		
	平成30年	令和元年	前年比	平成30年	令和元年	前年比	平成30年	令和元年	前年比
全国計	1,257,587	936,727	▲ 25.5	4,653,851	4,654,947	0.0	1,404,474	1,406,092	0.1
01 北海道	67,602	85,224	26.1	33,388	36,263	8.6	5,596	6,106	9.1
02 青森県	2,708	2,873	6.1	5,910	5,445	▲ 7.9	1,270	1,138	▲ 10.4
03 岩手県	3,648	3,234	▲ 11.4	35,032	30,897	▲ 11.8	3,428	2,502	▲ 27.0
04 宮城県	31,860	24,342	▲ 23.6	44,511	43,338	▲ 2.6	22,731	22,596	▲ 0.6
05 秋田県	2,018	1,557	▲ 22.8	9,426	8,157	▲ 13.5	2,816	2,106	▲ 25.2
06 山形県	1,692	1,276	▲ 24.6	25,900	25,567	▲ 1.3	2,024	1,823	▲ 9.9
07 福島県	5,139	5,609	9.1	72,539	74,877	3.2	94,136	99,896	6.1
08 茨城県	39,838	31,128	▲ 21.9	256,657	281,125	9.5	29,214	28,528	▲ 2.3
09 栃木県	6,891	8,321	20.8	218,418	209,457	▲ 4.1	68,517	77,158	12.6
10 群馬県	2,649	2,977	12.4	194,093	189,002	▲ 2.6	25,531	24,219	▲ 5.1
11 埼玉県	11,025	10,614	▲ 3.7	259,522	247,478	▲ 4.6	54,755	51,899	▲ 5.2
12 千葉県	131,659	143,814	9.2	109,256	101,536	▲ 7.1	20,075	19,260	▲ 4.1
13 東京都	9,361	9,553	2.0	59,593	56,813	▲ 4.7	13,067	13,993	7.1
14 神奈川県	278,055	121,603	▲ 56.3	194,706	178,320	▲ 8.4	38,972	41,143	5.6
15 新潟県	6,218	5,787	▲ 6.9	59,361	62,303	5.0	6,353	6,445	1.4
16 富山県	1,534	2,076	35.3	71,150	71,910	1.1	7,216	6,971	▲ 3.4
17 石川県	1,821	1,833	0.6	24,407	24,095	▲ 1.3	1,722	1,615	▲ 6.2
18 福井県	1,857	1,577	▲ 15.1	52,920	56,846	7.4	X	X	X
19 山梨県	468	969	107.0	39,973	31,952	▲ 20.1	10,801	10,492	▲ 2.9
20 長野県	2,394	2,903	21.2	75,640	73,481	▲ 2.9	6,272	6,406	2.1
21 岐阜県	3,760	4,565	21.4	168,471	188,065	11.6	24,963	20,736	▲ 16.9
22 静岡県	7,822	7,598	▲ 2.9	259,235	263,317	1.6	96,438	89,676	▲ 7.0
23 愛知県	219,532	222,856	1.5	573,054	579,450	1.1	163,189	165,494	1.4
24 三重県	70,897	45,563	▲ 35.7	181,714	168,448	▲ 7.3	80,269	81,726	1.8
25 滋賀県	2,623	2,558	▲ 2.5	246,994	257,297	4.2	44,229	46,776	5.8
26 京都府	3,814	4,359	14.3	62,620	60,606	▲ 3.2	6,314	6,360	0.7
27 大阪府	104,477	81,623	▲ 21.9	307,055	323,274	5.3	59,328	56,721	▲ 4.4
28 兵庫県	32,442	35,462	9.3	184,306	188,893	2.5	45,001	46,596	3.5
29 奈良県	2,040	X	X	55,906	58,809	5.2	29,723	24,589	▲ 17.3
30 和歌山県	10,698	▲ 26,435	***	16,308	18,015	10.5	8,265	11,512	39.3
31 鳥取県	961	622	▲ 35.3	9,938	10,727	7.9	2,527	2,765	9.4
32 島根県	804	959	19.2	9,292	9,226	▲ 0.7	3,173	2,968	▲ 6.5
33 岡山県	54,222	6,810	▲ 87.4	108,089	101,326	▲ 6.3	39,097	40,313	3.1
34 広島県	5,106	4,997	▲ 2.1	197,100	188,787	▲ 4.2	44,544	44,114	▲ 1.0
35 山口県	38,311	7,774	▲ 79.7	38,642	38,919	0.7	111,303	102,676	▲ 7.8
36 徳島県	437	X	X	18,938	18,146	▲ 4.2	3,384	3,652	7.9
37 香川県	23,028	12,029	▲ 47.8	37,876	35,767	▲ 5.6	9,041	8,646	▲ 4.4
38 愛媛県	▲ 4,283	▲ 4,313	***	77,595	75,319	▲ 2.9	1,754	1,693	▲ 3.5
39 高知県	895	579	▲ 35.3	4,636	4,783	3.2	***	***	***
40 福岡県	10,719	13,750	28.3	96,482	101,775	5.5	114,707	122,347	6.7
41 佐賀県	1,132	1,411	24.7	19,483	19,454	▲ 0.1	25,280	25,143	▲ 0.5
42 長崎県	763	807	5.8	8,933	7,872	▲ 11.9	622	557	▲ 10.5
43 熊本県	4,411	3,882	▲ 12.0	58,176	57,715	▲ 0.8	15,569	13,798	▲ 11.4
44 大分県	48,844	33,346	▲ 31.7	37,580	33,547	▲ 10.7	7,645	8,303	8.6
45 宮崎県	1,878	1,756	▲ 6.5	24,160	26,885	11.3	52,546	53,497	1.8
46 鹿児島県	2,080	2,394	15.1	5,707	5,686	▲ 0.4	X	X	X
47 沖縄県	1,735	2,018	16.3	3,158	3,981	26.1	***	***	***

第27表　都道府県・産業中分類別付加価値額（従業者4人以上の事業所）

（単位:百万円、%）

	20 なめし革・同製品・毛皮製造業			21 窯業・土石製品製造業			22 鉄鋼業		
	平成30年	令和元年	前年比	平成30年	令和元年	前年比	平成30年	令和元年	前年比
全　国　計	113,186	114,255	0.9	3,259,206	3,163,880	▲ 2.9	3,374,866	3,009,629	▲ 10.8
01 北海道	2,303	2,837	23.2	81,982	71,781	▲ 12.4	86,441	95,092	10.0
02 青森県	X	***	***	16,852	15,509	▲ 8.0	19,830	20,249	2.1
03 岩手県	1,870	1,919	2.6	46,091	41,205	▲ 10.6	22,160	22,407	1.1
04 宮城県	793	581	▲ 26.8	57,044	52,734	▲ 7.6	25,431	32,614	28.2
05 秋田県	1,651	1,380	▲ 16.4	17,128	12,812	▲ 25.2	7,148	7,266	1.6
06 山形県	9,158	7,750	▲ 15.4	58,436	53,290	▲ 8.8	8,904	9,898	11.2
07 福島県	3,722	5,541	48.8	89,933	88,520	▲ 1.6	30,715	31,275	1.8
08 茨城県	1,315	1,217	▲ 7.5	141,778	140,480	▲ 0.9	139,072	94,220	▲ 32.3
09 栃木県	903	611	▲ 32.4	70,695	69,319	▲ 1.9	62,707	60,129	▲ 4.1
10 群馬県	374	221	▲ 40.8	39,590	38,169	▲ 3.6	50,376	52,079	3.4
11 埼玉県	5,096	4,504	▲ 11.6	105,929	113,936	7.6	93,061	103,088	10.8
12 千葉県	4,313	3,895	▲ 9.7	120,648	119,845	▲ 0.7	297,943	230,422	▲ 22.7
13 東京都	20,510	23,183	13.0	67,194	56,426	▲ 16.0	40,184	35,496	▲ 11.7
14 神奈川県	1,224	1,617	32.1	111,904	109,751	▲ 1.9	75,193	73,695	▲ 2.0
15 新潟県	1,016	919	▲ 9.5	34,745	35,682	2.7	61,704	60,094	▲ 2.6
16 富山県	1,053	1,118	6.1	49,555	42,057	▲ 15.1	74,167	53,606	▲ 27.7
17 石川県	148	191	29.6	43,029	37,727	▲ 12.3	21,591	19,362	▲ 10.3
18 福井県	X	X	X	21,031	20,140	▲ 4.2	8,269	7,853	▲ 5.0
19 山梨県	1,407	1,131	▲ 19.6	33,538	43,999	31.2	3,598	3,140	▲ 12.7
20 長野県	1,289	1,173	▲ 9.0	78,007	74,511	▲ 4.5	14,265	15,375	7.8
21 岐阜県	179	166	▲ 7.2	159,750	160,943	0.7	56,896	50,816	▲ 10.7
22 静岡県	1,924	2,289	19.0	56,036	65,336	16.6	41,757	41,943	0.4
23 愛知県	4,289	5,535	29.0	333,241	322,707	▲ 3.2	442,942	424,263	▲ 4.2
24 三重県	***	***	***	118,950	120,544	1.3	28,239	23,516	▲ 16.7
25 滋賀県	206	233	13.4	180,304	149,202	▲ 17.2	30,811	26,229	▲ 14.9
26 京都府	4,470	4,375	▲ 2.1	133,580	133,003	▲ 0.4	19,147	17,865	▲ 6.7
27 大阪府	9,922	9,310	▲ 6.2	107,908	104,291	▲ 3.4	300,499	293,735	▲ 2.3
28 兵庫県	21,341	20,539	▲ 3.8	116,412	120,323	3.4	314,893	295,483	▲ 6.2
29 奈良県	2,364	2,287	▲ 3.2	13,033	13,009	▲ 0.2	10,431	9,509	▲ 8.8
30 和歌山県	488	498	2.0	13,333	14,959	12.2	120,202	105,452	▲ 12.3
31 鳥取県	X	X	X	2,955	3,429	16.0	4,004	4,419	10.4
32 島根県	393	433	10.2	14,035	16,376	16.7	67,478	73,327	8.7
33 岡山県	342	871	154.8	90,076	88,273	▲ 2.0	95,331	60,814	▲ 36.2
34 広島県	979	1,123	14.6	57,771	58,332	1.0	167,264	50,617	▲ 69.7
35 山口県	***	***	***	97,917	95,436	▲ 2.5	108,988	80,770	▲ 25.9
36 徳島県	X	175	X	7,120	8,137	14.3	6,721	5,710	▲ 15.0
37 香川県	2,716	2,589	▲ 4.7	30,987	29,550	▲ 4.6	9,141	10,316	12.8
38 愛媛県	X	X	X	15,881	18,197	14.6	11,183	13,284	18.8
39 高知県	X	X	X	22,220	22,012	▲ 0.9	12,282	12,098	▲ 1.5
40 福岡県	1,173	1,171	▲ 0.2	124,846	123,810	▲ 0.8	216,231	226,076	4.6
41 佐賀県	1,619	1,422	▲ 12.2	23,250	24,022	3.3	10,001	11,577	15.8
42 長崎県	X	X	X	21,247	21,057	▲ 0.9	10,471	9,152	▲ 12.6
43 熊本県	X	X	X	36,529	35,809	▲ 2.0	12,875	14,493	12.6
44 大分県	458	321	▲ 29.9	55,751	51,601	▲ 7.4	124,173	107,635	▲ 13.3
45 宮崎県	X	***	***	19,940	18,843	▲ 5.5	6,509	6,548	0.6
46 鹿児島県	X	X	X	92,136	77,612	▲ 15.8	1,574	1,584	0.6
47 沖縄県	X	X	X	28,885	29,177	1.0	2,066	5,040	143.9

第27表　都道府県・産業中分類別付加価値額（従業者4人以上の事業所）

（単位:百万円、%）

	23 非鉄金属製造業			24 金属製品製造業			25 はん用機械器具製造業		
	平成30年	令和元年	前年比	平成30年	令和元年	前年比	平成30年	令和元年	前年比
全　国　計	2,154,219	2,118,209	▲ 1.7	6,301,990	6,243,859	▲ 0.9	4,517,029	4,484,641	▲ 0.7
01 北海道	2,977	4,760	59.9	121,578	124,199	2.2	19,559	25,347	29.6
02 青森県	126,149	148,724	17.9	20,231	20,211	▲ 0.1	2,167	2,306	6.4
03 岩手県	9,093	10,362	14.0	49,646	45,057	▲ 9.2	67,829	63,546	▲ 6.3
04 宮城県	27,761	24,978	▲ 10.0	71,464	80,815	13.1	13,757	13,995	1.7
05 秋田県	18,897	22,696	20.1	28,878	30,724	6.4	8,679	9,079	4.6
06 山形県	22,446	23,121	3.0	44,330	46,185	4.2	29,454	24,830	▲ 15.7
07 福島県	55,651	48,587	▲ 12.7	104,816	99,806	▲ 4.8	84,741	82,432	▲ 2.7
08 茨城県	120,099	108,035	▲ 10.0	298,434	291,616	▲ 2.3	313,537	278,687	▲ 11.1
09 栃木県	82,549	60,940	▲ 26.2	176,470	169,519	▲ 3.9	52,837	95,804	81.3
10 群馬県	36,976	30,867	▲ 16.5	190,898	179,120	▲ 6.2	92,292	102,009	10.5
11 埼玉県	129,993	118,791	▲ 8.6	316,578	325,468	2.8	204,989	189,360	▲ 7.6
12 千葉県	67,240	86,407	28.5	280,259	279,381	▲ 0.3	105,397	90,937	▲ 13.7
13 東京都	26,335	24,473	▲ 7.1	137,387	135,216	▲ 1.6	80,319	75,520	▲ 6.0
14 神奈川県	120,616	100,422	▲ 16.7	257,785	241,735	▲ 6.2	245,492	233,022	▲ 5.1
15 新潟県	22,497	25,609	13.8	226,638	234,852	3.6	101,280	86,481	▲ 14.6
16 富山県	75,598	68,675	▲ 9.2	157,013	151,369	▲ 3.6	26,459	26,153	▲ 1.2
17 石川県	14,153	14,268	0.8	64,232	61,770	▲ 3.8	45,100	42,615	▲ 5.5
18 福井県	12,695	14,173	11.6	48,554	47,051	▲ 3.1	5,468	6,388	16.8
19 山梨県	17,869	15,883	▲ 11.1	48,608	44,153	▲ 9.2	53,446	47,967	▲ 10.3
20 長野県	33,208	31,746	▲ 4.4	141,622	139,247	▲ 1.7	178,472	149,685	▲ 16.1
21 岐阜県	31,761	30,992	▲ 2.4	210,198	197,491	▲ 6.0	118,564	118,769	0.2
22 静岡県	112,166	106,458	▲ 5.1	222,176	216,236	▲ 2.7	99,212	93,859	▲ 5.4
23 愛知県	122,456	103,530	▲ 15.5	656,415	632,620	▲ 3.6	335,891	353,595	5.3
24 三重県	67,081	88,742	32.3	172,722	170,377	▲ 1.4	144,697	118,194	▲ 18.3
25 滋賀県	37,491	33,001	▲ 12.0	148,620	155,712	4.8	255,533	223,604	▲ 12.5
26 京都府	18,579	18,189	▲ 2.1	91,763	89,256	▲ 2.7	70,121	71,396	1.8
27 大阪府	130,471	125,513	▲ 3.8	679,879	673,034	▲ 1.0	349,998	356,971	2.0
28 兵庫県	111,059	121,970	9.8	311,191	327,953	5.4	443,502	440,327	▲ 0.7
29 奈良県	11,504	11,137	▲ 3.2	60,024	63,033	5.0	25,736	25,681	▲ 0.2
30 和歌山県	5,492	6,188	12.7	40,753	36,673	▲ 10.0	222,514	238,918	7.4
31 鳥取県	X	X	X	15,773	17,907	13.5	1,381	3,841	178.0
32 島根県	7,706	7,443	▲ 3.4	16,807	15,902	▲ 5.4	26,639	25,060	▲ 5.9
33 岡山県	23,657	25,778	9.0	98,398	95,769	▲ 2.7	84,231	90,919	7.9
34 広島県	98,837	84,156	▲ 14.9	132,235	135,945	2.8	140,789	187,510	33.2
35 山口県	25,047	20,444	▲ 18.4	69,448	63,742	▲ 8.2	45,980	36,058	▲ 21.6
36 徳島県	X	X	X	29,844	31,256	4.7	22,031	20,912	▲ 5.1
37 香川県	43,053	64,940	50.8	69,296	76,772	10.8	42,969	41,140	▲ 4.3
38 愛媛県	111,436	93,325	▲ 16.3	33,096	30,600	▲ 7.5	85,516	82,446	▲ 3.6
39 高知県	X	X	X	7,719	8,536	10.6	3,385	2,735	▲ 19.2
40 福岡県	39,270	38,190	▲ 2.7	209,768	210,415	0.3	69,811	77,846	11.5
41 佐賀県	35,076	31,541	▲ 10.1	40,249	39,416	▲ 2.1	6,209	6,285	1.2
42 長崎県	X	113	X	36,308	33,231	▲ 8.5	151,801	167,432	10.3
43 熊本県	13,625	13,397	▲ 1.7	77,015	81,885	6.3	4,071	3,728	▲ 8.4
44 大分県	74,310	99,152	33.4	29,166	32,280	10.7	26,717	37,677	41.0
45 宮崎県	X	1,408	X	17,241	17,247	0.0	4,866	9,666	98.6
46 鹿児島県	5,352	7,787	45.5	22,157	21,654	▲ 2.3	2,855	3,068	7.5
47 沖縄県	X	***	***	18,306	21,425	17.0	732	840	14.7

第27表　都道府県・産業中分類別付加価値額（従業者4人以上の事業所）

（単位:百万円、%）

	26 生産用機械器具製造業			27 業務用機械器具製造業			28 電子部品・デバイス・電子回路製造業		
	平成30年	令和元年	前年比	平成30年	令和元年	前年比	平成30年	令和元年	前年比
全国計	7,989,481	7,570,596	▲ 5.2	2,641,024	2,652,778	0.4	6,063,445	5,078,791	▲ 16.2
01 北海道	39,584	43,286	9.4	3,291	3,664	11.4	89,338	74,870	▲ 16.2
02 青森県	11,847	11,487	▲ 3.0	37,628	34,947	▲ 7.1	57,100	58,664	2.7
03 岩手県	90,910	84,792	▲ 6.7	30,784	35,124	14.1	62,426	59,136	▲ 5.3
04 宮城県	142,628	119,264	▲ 16.4	29,504	13,054	▲ 55.8	302,939	246,488	▲ 18.6
05 秋田県	61,108	35,974	▲ 41.1	33,844	35,277	4.2	138,494	151,946	9.7
06 山形県	98,707	93,759	▲ 5.0	18,188	17,624	▲ 3.1	217,516	211,645	▲ 2.7
07 福島県	81,658	67,699	▲ 17.1	103,865	97,019	▲ 6.6	132,326	127,744	▲ 3.5
08 茨城県	481,398	442,316	▲ 8.1	80,904	79,008	▲ 2.3	132,534	152,380	15.0
09 栃木県	260,900	227,453	▲ 12.8	151,612	136,111	▲ 10.2	86,071	85,640	▲ 0.5
10 群馬県	118,031	126,050	6.8	169,681	168,522	▲ 0.7	81,517	79,700	▲ 2.2
11 埼玉県	210,641	194,726	▲ 7.6	197,131	213,733	8.4	151,090	132,203	▲ 12.5
12 千葉県	198,629	192,621	▲ 3.0	41,083	59,317	44.4	61,378	39,994	▲ 34.8
13 東京都	191,788	174,470	▲ 9.0	135,566	138,015	1.8	123,316	106,688	▲ 13.5
14 神奈川県	395,766	413,169	4.4	155,161	208,684	34.5	179,095	169,320	▲ 5.5
15 新潟県	172,649	169,055	▲ 2.1	56,581	45,105	▲ 20.3	149,755	136,112	▲ 9.1
16 富山県	222,526	209,164	▲ 6.0	10,813	11,350	5.0	163,902	156,425	▲ 4.6
17 石川県	235,174	214,633	▲ 8.7	39,191	43,874	12.0	141,756	99,868	▲ 29.5
18 福井県	41,281	37,846	▲ 8.3	4,417	4,236	▲ 4.1	120,849	120,976	0.1
19 山梨県	355,960	307,500	▲ 13.6	49,042	57,101	16.4	66,181	65,990	▲ 0.3
20 長野県	257,423	230,739	▲ 10.4	142,307	130,025	▲ 8.6	279,765	252,690	▲ 9.7
21 岐阜県	208,703	187,028	▲ 10.4	22,247	28,216	26.8	63,235	67,228	6.3
22 静岡県	372,297	312,240	▲ 16.1	109,402	89,990	▲ 17.7	132,761	134,047	1.0
23 愛知県	947,477	903,377	▲ 4.7	306,358	290,195	▲ 5.3	114,560	68,467	▲ 40.2
24 三重県	141,081	142,337	0.9	56,131	61,289	9.2	899,674	331,025	▲ 63.2
25 滋賀県	169,508	188,986	11.5	80,514	73,401	▲ 8.8	150,015	135,276	▲ 9.8
26 京都府	192,332	188,358	▲ 2.1	138,802	141,521	2.0	244,933	219,585	▲ 10.3
27 大阪府	582,552	543,168	▲ 6.8	82,114	84,418	2.8	69,512	68,703	▲ 1.2
28 兵庫県	355,873	334,413	▲ 6.0	145,463	145,766	0.2	121,097	100,960	▲ 16.6
29 奈良県	59,684	60,251	1.0	61,524	49,537	▲ 19.5	34,410	1,035	▲ 97.0
30 和歌山県	63,032	44,982	▲ 28.6	5,042	5,688	12.8	X	6,490	X
31 鳥取県	10,352	9,668	▲ 6.6	2,893	3,334	15.2	42,232	34,434	▲ 18.5
32 島根県	23,465	22,379	▲ 4.6	11,930	11,774	▲ 1.3	109,736	107,915	▲ 1.7
33 岡山県	125,246	121,723	▲ 2.8	12,425	11,345	▲ 8.7	90,556	89,924	▲ 0.7
34 広島県	271,440	302,079	11.3	33,385	40,772	22.1	146,512	142,530	▲ 2.7
35 山口県	94,256	99,079	5.1	X	X	X	31,444	31,326	▲ 0.4
36 徳島県	26,310	27,223	3.5	X	214	X	179,881	162,265	▲ 9.8
37 香川県	50,766	62,434	23.0	3,558	3,813	7.2	18,030	19,036	5.6
38 愛媛県	83,459	89,386	7.1	1,274	X	X	21,486	19,506	▲ 9.2
39 高知県	30,124	31,744	5.4	3,391	4,854	43.1	2,688	X	X
40 福岡県	163,501	161,037	▲ 1.5	9,813	10,383	5.8	72,418	67,011	▲ 7.5
41 佐賀県	56,698	47,486	▲ 16.2	2,266	3,775	66.6	92,356	75,281	▲ 18.5
42 長崎県	15,409	15,818	2.7	6,106	5,358	▲ 12.2	181,899	192,331	5.7
43 熊本県	187,344	196,659	5.0	5,210	4,759	▲ 8.6	139,161	147,920	6.3
44 大分県	26,281	24,271	▲ 7.7	27,910	27,361	▲ 2.0	98,629	105,890	7.4
45 宮崎県	29,676	25,617	▲ 13.7	12,575	13,082	4.0	87,827	76,088	▲ 13.4
46 鹿児島県	32,195	29,941	▲ 7.0	3,011	2,615	▲ 13.2	173,069	142,356	▲ 17.7
47 沖縄県	1,812	2,907	60.4	1,175	1,400	19.1	X	X	X

第27表　都道府県・産業中分類別付加価値額（従業者4人以上の事業所）

（単位:百万円、%）

	29 電気機械器具製造業			30 情報通信機械器具製造業			31 輸送用機械器具製造業		
	平成30年	令和元年	前年比	平成30年	令和元年	前年比	平成30年	令和元年	前年比
全国計	6,599,321	6,225,810	▲ 5.7	2,021,054	1,907,860	▲ 5.6	18,346,957	16,759,394	▲ 8.7
01 北海道	13,136	13,956	6.2	17,703	5,764	▲ 67.4	107,400	109,066	1.6
02 青森県	28,893	20,656	▲ 28.5	X	3,157	X	28,715	26,572	▲ 7.5
03 岩手県	23,430	24,838	6.0	18,110	17,078	▲ 5.7	85,616	84,038	▲ 1.8
04 宮城県	53,707	56,294	4.8	44,336	47,383	6.9	123,420	134,626	9.1
05 秋田県	11,706	12,253	4.7	4,374	4,211	▲ 3.7	25,901	22,091	▲ 14.7
06 山形県	56,461	55,636	▲ 1.5	80,453	73,736	▲ 8.3	51,889	49,455	▲ 4.7
07 福島県	75,464	72,281	▲ 4.2	118,806	109,627	▲ 7.7	214,804	202,244	▲ 5.8
08 茨城県	298,212	278,649	▲ 6.6	25,043	19,246	▲ 23.1	665,058	535,216	▲ 19.5
09 栃木県	496,575	440,825	▲ 11.2	51,256	44,051	▲ 14.1	358,464	340,822	▲ 4.9
10 群馬県	137,368	143,112	4.2	26,958	23,325	▲ 13.5	1,064,758	930,744	▲ 12.6
11 埼玉県	202,121	178,933	▲ 11.5	95,432	126,478	32.5	604,082	524,198	▲ 13.2
12 千葉県	70,367	65,673	▲ 6.7	21,698	23,807	9.7	39,097	38,515	▲ 1.5
13 東京都	319,105	329,798	3.4	250,020	180,298	▲ 27.9	582,106	434,269	▲ 25.4
14 神奈川県	237,688	242,982	2.2	303,481	231,966	▲ 23.6	973,943	965,390	▲ 0.9
15 新潟県	95,817	98,213	2.5	26,328	19,328	▲ 26.6	77,434	74,911	▲ 3.3
16 富山県	22,073	23,409	6.1	3,004	2,933	▲ 2.4	53,099	53,526	0.8
17 石川県	44,648	47,873	7.2	37,330	38,686	3.6	65,049	50,622	▲ 22.2
18 福井県	76,263	75,317	▲ 1.2	2,893	4,074	40.8	50,876	41,781	▲ 17.9
19 山梨県	41,366	37,249	▲ 10.0	35,744	38,396	7.4	32,851	34,102	3.8
20 長野県	146,930	131,805	▲ 10.3	325,078	335,119	3.1	146,287	139,063	▲ 4.9
21 岐阜県	106,269	107,466	1.1	6,752	16,832	149.3	379,181	293,153	▲ 22.7
22 静岡県	838,805	850,990	1.5	100,782	68,011	▲ 32.5	1,509,548	1,427,397	▲ 5.4
23 愛知県	1,064,497	901,412	▲ 15.3	50,703	54,912	8.3	6,653,773	6,050,363	▲ 9.1
24 三重県	221,949	204,263	▲ 8.0	74,227	73,049	▲ 1.6	550,963	571,480	3.7
25 滋賀県	290,875	249,410	▲ 14.3	10,363	12,352	19.2	245,240	259,906	6.0
26 京都府	146,069	132,713	▲ 9.1	15,983	31,444	96.7	100,018	80,301	▲ 19.7
27 大阪府	416,254	393,477	▲ 5.5	58,393	93,859	60.7	419,143	405,871	▲ 3.2
28 兵庫県	402,729	412,534	2.4	113,909	132,088	16.0	579,546	572,733	▲ 1.2
29 奈良県	13,465	13,023	▲ 3.3	1,395	X	X	50,573	41,626	▲ 17.7
30 和歌山県	7,136	6,449	▲ 9.6	X	2,360	X	9,774	10,539	7.8
31 鳥取県	24,169	23,951	▲ 0.9	5,435	6,163	13.4	9,845	9,385	▲ 4.7
32 島根県	10,878	11,462	5.4	15,216	8,162	▲ 46.4	31,020	29,845	▲ 3.8
33 岡山県	53,193	46,222	▲ 13.1	14,823	11,688	▲ 21.1	304,301	282,833	▲ 7.1
34 広島県	103,978	89,891	▲ 13.5	17,236	4,516	▲ 73.8	847,612	715,411	▲ 15.6
35 山口県	12,442	12,374	▲ 0.5	X	X	X	304,848	297,511	▲ 2.4
36 徳島県	13,481	9,254	▲ 31.4	X	X	X	5,096	4,810	▲ 5.6
37 香川県	45,802	54,327	18.6	***	***	***	125,020	107,656	▲ 13.9
38 愛媛県	59,932	56,848	▲ 5.1	X	X	X	84,000	98,526	17.3
39 高知県	3,671	3,584	▲ 2.4	***	***	***	10,118	9,792	▲ 3.2
40 福岡県	95,623	91,419	▲ 4.4	5,966	6,164	3.3	435,207	377,300	▲ 13.3
41 佐賀県	48,206	57,097	18.4	3,763	3,960	5.3	82,981	100,051	20.6
42 長崎県	14,001	16,535	18.1	8,102	X	X	67,360	42,636	▲ 36.7
43 熊本県	61,591	56,966	▲ 7.5	X	X	X	84,326	75,724	▲ 10.2
44 大分県	15,010	12,506	▲ 16.7	12,238	9,526	▲ 22.2	78,714	75,159	▲ 4.5
45 宮崎県	10,065	12,544	24.6	5,333	8,110	52.1	19,038	18,927	▲ 0.6
46 鹿児島県	65,672	47,126	▲ 28.2	2,479	2,871	15.8	7,717	8,012	3.8
47 沖縄県	2,232	2,214	▲ 0.8	***	***	***	1,145	1,196	4.4

第27表　都道府県・産業中分類別付加価値額（従業者4人以上の事業所）

（単位:百万円、%）

	32 その他の製造業		
	平成30年	令和元年	前年比
全　国　計	1,660,424	1,702,322	2.5
01 北海道	16,795	16,020	▲ 4.6
02 青森県	2,940	2,962	0.7
03 岩手県	13,236	16,326	23.3
04 宮城県	13,965	17,160	22.9
05 秋田県	6,015	4,873	▲ 19.0
06 山形県	65,931	48,687	▲ 26.2
07 福島県	17,129	17,425	1.7
08 茨城県	70,178	69,602	▲ 0.8
09 栃木県	37,974	36,798	▲ 3.1
10 群馬県	32,282	31,564	▲ 2.2
11 埼玉県	104,632	117,208	12.0
12 千葉県	38,747	36,475	▲ 5.9
13 東京都	87,092	91,623	5.2
14 神奈川県	47,699	53,558	12.3
15 新潟県	19,499	17,970	▲ 7.8
16 富山県	66,654	63,062	▲ 5.4
17 石川県	10,153	14,064	38.5
18 福井県	41,359	47,354	14.5
19 山梨県	19,031	20,648	8.5
20 長野県	45,707	43,585	▲ 4.6
21 岐阜県	22,193	22,185	0.0
22 静岡県	93,138	89,003	▲ 4.4
23 愛知県	104,029	97,031	▲ 6.7
24 三重県	33,135	36,671	10.7
25 滋賀県	29,066	36,418	25.3
26 京都府	275,089	277,490	0.9
27 大阪府	74,617	73,031	▲ 2.1
28 兵庫県	73,405	73,284	▲ 0.2
29 奈良県	23,590	61,169	159.3
30 和歌山県	7,257	7,755	6.9
31 鳥取県	2,260	2,333	3.2
32 島根県	1,320	1,324	0.3
33 岡山県	9,392	11,206	19.3
34 広島県	37,396	37,740	0.9
35 山口県	6,571	6,851	4.3
36 徳島県	20,361	20,294	▲ 0.3
37 香川県	9,953	10,481	5.3
38 愛媛県	5,078	5,114	0.7
39 高知県	8,457	8,116	▲ 4.0
40 福岡県	22,361	14,947	▲ 33.2
41 佐賀県	16,547	16,384	▲ 1.0
42 長崎県	4,708	4,358	▲ 7.4
43 熊本県	4,980	5,305	6.5
44 大分県	1,973	2,131	8.0
45 宮崎県	5,870	5,658	▲ 3.6
46 鹿児島県	7,762	6,321	▲ 18.6
47 沖縄県	2,896	2,752	▲ 5.0