商業動態統計速報

Preliminary Report on
the Current Survey of Commerce

2021年8月分

August,2021

2021年9月30日

September 30, 2021

経済産業省大臣官房調査統計グループ

Research and Statistics Department
Minister's Secretariat
Ministry of Economy, Trade and Industry

－商業動態統計速報　目次－

ページ

3　商業販売額の動向

4　1.卸売業販売額の動向
4　2.小売業販売額の動向
6　3.百貨店・スーパー販売額の動向
8　4.コンビニエンスストアの動向
10　5.家電大型専門店販売額の動向
10　6.ドラッグストア販売額の動向
10　7.ホームセンター販売額の動向

統計表

12　第1表　業種別商業販売額及び前年(度、同期、同月)比増減率
14　第2表　業種別商業販売額指数

18　第3表　大規模卸売店商品別販売額及び前年(度、同期、同月)比増減率

20　第4表　百貨店・スーパー商品別販売額等及び前年(度、同期、同月)比増減率
26　第5表　百貨店・スーパー商品別販売額指数
28　第6表(1)　百貨店・スーパー経済産業局別、商品別販売額
30　(2)　百貨店・スーパー経済産業局別販売額前年(度、同期、同月)比増減率
32　第7表(1)　百貨店・スーパー東京特別区・政令指定都市別、商品別販売額
34　(2)　百貨店・スーパー東京特別区・政令指定都市別販売額前年(度、同期、同月)比増減率
38　第8表　百貨店・スーパー都道府県別販売額及び前年同月比増減率

39　第9表　コンビニエンスストア商品別販売額等及び前年(度、同期、同月)比増減率
40　第10表　コンビニエンスストア販売額指数
43　第11表　コンビニエンスストア経済産業局別販売額等及び前年(度・同期・同月)比増減率
45　第12表　コンビニエンスストア都道府県別販売額等及び前年同月比増減率

46　第13表　家電大型専門店商品別販売額等及び前年(度、同期、同月)比増減率
48　第14表　家電大型専門店経済産業局別販売額等及び前年(度、同期、同月)比増減率
49　第15表　家電大型専門店都道府県別販売額等及び前年同月比増減率

50　第16表　ドラッグストア商品別販売額等及び前年(度、同期、同月)比増減率
51　第17表　ドラッグストア経済産業局別販売額等及び前年(度、同期、同月)比増減率
52　第18表　ドラッグストア都道府県別販売額等及び前年同月比増減率

53　第19表　ホームセンター商品別販売額等及び前年(度、同期、同月)比増減率
54　第20表　ホームセンター経済産業局別販売額等及び前年(度、同期、同月)比増減率
55　第21表　ホームセンター都道府県別販売額等及び前年同月比増減率
56　第22表　卸売業、小売業別期末商品手持額及び前年同期末比増減率

57　付表　リンク係数表

62　公表予定

●お知らせ　2020年、2019年度、2020年第1四半期～第4四半期、2020年1月～12月の数字は、年間補正により修正しています。
●Information　Figures of 2020CY,2019FY,2020Q1～Q4,202001～12 are revised as 2020annual revision.

商業販売額の動向

２０２１年８月の商業販売額は43兆6200億円、前年同月比6.8％の増加となった。これを卸売業、小売業別にみると、卸売業は31兆6020億円、同11.2％の増加となった。小売業は12兆180億円、同▲3.2％の減少となった。

なお、商業販売額の季節調整済前月比は▲0.6％の低下となった。卸売業は同▲0.7％の低下、小売業は同▲4.1％の低下となった。

（単位：10億円、％）(Billion yen)

商業計 Commercial Sales			卸売業 Wholesale			小売業 Retail		
販売額 Sales value	前年同月比 (%)*1	季調済前月比 (%)*2	販売額 Sales value	前年同月比 (%)*1	季調済前月比 (%)*2	販売額 Sales value	前年同月比 (%)*1	季調済前月比 (%)*2
43,620	6.8	▲0.6	31,602	11.2	▲0.7	12,018	▲3.2	▲4.1

商業販売額・前年(度、同期、同月)比増減率及び季節調整済前期(月)比増減率

Commercial sales value and the percentage change from the same month/term of the previous year and seasonal adjustment indices percentage change from the previous term.

(単位: 10億円、%) (billion yen)

年月	商業計 Commercial Sales 販売額 Sales value	前年比 (%)*1	季調済前月比 (%)*2	卸売業 Wholesale 販売額 Sales value	前年比 (%)*1	季調済前月比 (%)*2	小売業 Retail 販売額 Sales value	前年比 (%)*1	季調済前月比 (%)*2	Year and Month	
2018 年	471,550	3.4	−	326,585	4.2	−	144,965	1.7	−	C.Y.	2018
2019	459,975	▲2.5	−	314,928	▲3.6	−	145,047	0.1	−		2019
2020	503,116	▲9.5	−	356,658	▲12.2	−	146,457	▲3.2	−		2020
2018 年度	470,303	2.2	−	325,076	2.6	−	145,226	1.6	−	F.Y.	2018
2019	464,402	▲3.3	−	319,194	▲4.7	−	145,208	▲0.4	−		2019
2020	518,506	▲8.8	−	370,647	▲11.3	−	147,858	▲2.8	−		2020
2020 年 4～6月	118,671	▲16.5	▲ 12.8	84,447	▲19.5	▲ 13.7	34,223	▲9.3	▲ 7.0	Q2	2020
7～9	127,096	▲12.7	6.3	90,140	▲16.0	5.2	36,956	▲4.5	8.2	Q3	
10～12	138,678	▲4.1	3.5	99,228	▲6.7	3.3	39,450	2.1	0.2	Q4	
2021 年 1～3月	134,062	▲1.5	2.5	96,833	▲2.3	4.1	37,229	0.5	0.4	Q1	2021
4～6	132,831	11.9	▲ 0.7	96,380	14.1	0.9	36,451	6.5	▲ 2.2	Q2	
2020 年 6月	41,501	▲12.4	7.3	29,214	▲16.9	5.2	12,287	▲1.3	11.6	Jun.	2020
7	42,520	▲12.9	1.5	30,091	▲17.0	2.8	12,429	▲2.9	▲ 1.4	Jul.	
8	40,825	▲12.4	2.1	28,408	▲16.5	1.6	12,417	▲1.9	1.7	Aug.	
9	43,750	▲12.7	3.4	31,640	▲14.6	2.4	12,110	▲8.7	0.0	Sep.	
10	44,628	▲2.7	0.1	32,194	▲6.6	0.7	12,434	6.4	▲ 0.3	Oct.	
11	44,217	▲6.0	0.3	31,654	▲8.9	▲ 0.1	12,562	0.6	0.1	Nov.	
12	49,833	▲3.5	0.5	35,379	▲4.8	1.6	14,454	▲0.2	▲ 0.6	Dec.	
2021 年 1月	41,443	▲4.8	0.4	29,343	▲5.5	2.4	12,101	▲2.4	▲ 1.7	Jan.	2021
2	42,140	▲3.3	0.4	30,511	▲4.2	▲ 1.2	11,629	▲1.5	3.1	Feb.	
3	50,478	3.0	4.0	36,979	2.2	4.5	13,499	5.2	1.2	Mar.	
4	45,380	11.5	▲ 2.3	33,188	11.4	▲ 1.2	12,192	11.9	▲ 4.6	Apr.	
5	41,675	14.3	▲ 3.9	29,715	16.9	▲ 2.6	11,959	8.3	▲ 0.3	May	
6	45,776	10.3	4.4	33,477	14.6	3.9	12,299	0.1	3.1	Jun.	
7	46,646	9.7	▲ 0.2	33,918	12.7	0.9	12,728	2.4	1.0	Jul.	
8	43,620	6.8	▲ 0.6	31,602	11.2	▲ 0.7	12,018	▲3.2	▲ 4.1	Aug.	

注： 前年(度、同期、同月)比増減率は、ギャップを調整するリンク係数(付表参照)で処理した数値で計算している。

Note: The percentage change from the same month/term of the previous year is calculated using the linked coefficient to adjust for discrepancies Refer to the Appendix table

*1 Sales Value percentage change from the same month/term of the previous year

*2 Seasonal adjustement indices percentage change from the previous month (C Y 2015=100)

１．卸売業販売額の動向

卸売業を業種別にみると、鉱物・金属材料卸売業が前年同月比34.9％の増加、各種商品卸売業が同16.1％の増加、機械器具卸売業が同15.5％の増加、医薬品・化粧品卸売業が同14.6％の増加、化学製品卸売業が同14.4％の増加、その他の卸売業が同12.6％の増加、繊維品卸売業が同6.9％の増加、建築材料卸売業が同4.4％の増加となった。

一方、衣服・身の回り品卸売業が同▲9.1％の減少、農畜産物・水産物卸売業が同▲5.3％の減少、食料・飲料卸売業が同▲3.5％の減少、家具・建具・じゅう器卸売業が同▲1.1％の減少となった。

大規模卸売店販売額は10兆1272億円、前年同月比18.2％の増加となった。

これを商品別にみると、自動車が同60.9％の増加、鉄鋼が同52.4％の増加、石油・石炭が同51.3％の増加、非鉄金属が同31.8％の増加、化学製品が同25.9％の増加などとなった。

一方、家庭用電気機械器具が同▲10.0％の減少、衣服・身の回り品が同▲6.3％の減少、食料・飲料が同▲1.4％の減少となった。

主要卸売業の前年同月比増減率　（単位：％）

卸売業	各種商品卸売業	農畜産物・水産物卸売業	食料・飲料卸売業	鉱物・金属材料卸売業	機械器具卸売業	医薬品・化粧品卸売業
11.2	16.1	▲5.3	▲3.5	34.9	15.5	14.6

２．小売業販売額の動向

小売業を業種別にみると、機械器具小売業が前年同月比▲13.0％の減少、織物・衣服・身の回り品小売業が同▲12.1％の減少、その他小売業が同▲11.0％の減少、各種商品小売業（百貨店など）が同▲9.0％の減少、無店舗小売業が同▲4.8％の減少、飲食料品小売業が同▲1.4％の減少となった。

一方、燃料小売業が同12.9％の増加、自動車小売業が同1.5％の増加、医薬品・化粧品小売業が同0.6％の増加となった。

小売業の前年同月比増減率　（単位：％）

小売業	各種商品小売業	織物・衣服・身の回り品小売業	飲食料品小売業	自動車小売業	機械器具小売業	燃料小売業	医薬品・化粧品小売業	その他小売業	無店舗小売業
▲3.2	▲9.0	▲12.1	▲1.4	1.5	▲13.0	12.9	0.6	▲11.0	▲4.8

卸売業販売額・前年同月比増減率の推移

Wholesale sales value and the percentage change from the same month of the previous year

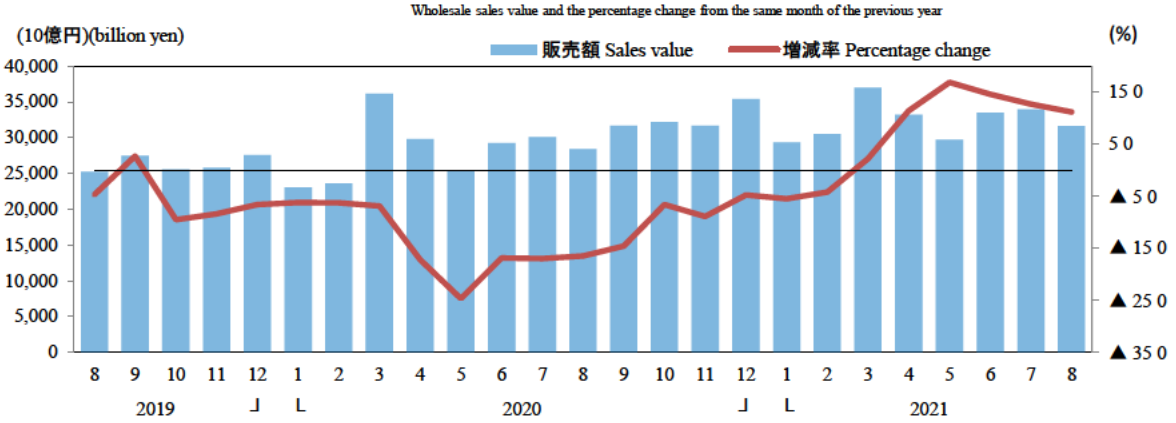

小売業販売額・前年同月比増減率の推移

Retail sales value and the percentage change from the same month of the previous year

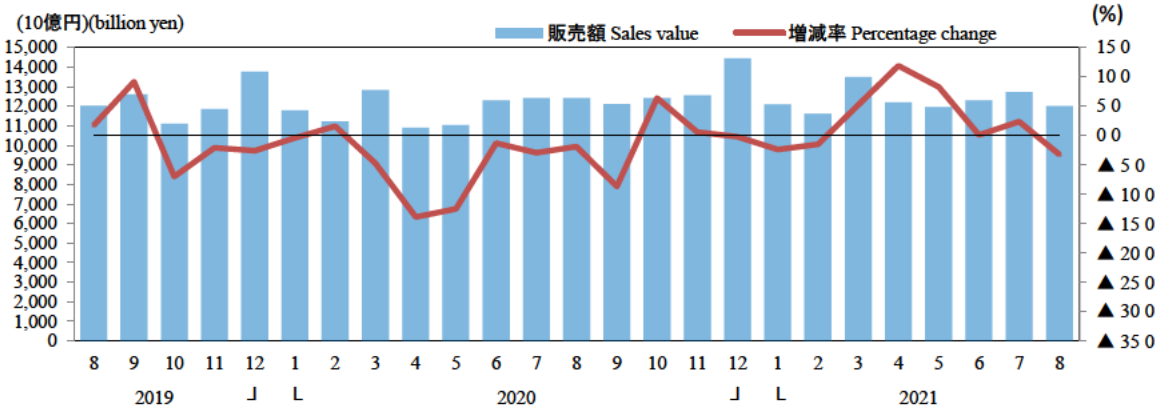

卸売業販売額・大規模卸売店販売額・小売業販売額及び前年(度、同期、同月)比増減率

Sales value of wholesale, large-scale wholesale and retail and the percentage change from the same month/term of previous year

(単位: 10億円、%) (billion yen)

年 月	卸売業 Wholesale 販売額 Sales value	卸売業 Wholesale 前年比 (%)	大規模卸売店 Large-scale wholesale 販売額 Sales value	大規模卸売店 Large-scale wholesale 前年比 (%)	小売業 Retail 販売額 Sales value	小売業 Retail 前年比 (%)	Year and Month	
2018 年	326,585	4.2	120,699	3.6	144,965	1.7	C.Y.	2018
2019	314,928	▲3.6	115,578	▲4.2	145,047	0.1		2019
2020	356,658	▲12.2	110,639	▲9.7	146,457	▲3.2		2020
2018 年度	325,076	2.6	120,349	2.9	145,226	1.6	F.Y.	2018
2019	319,194	▲4.7	114,478	▲5.5	145,208	▲0.4		2019
2020	370,647	▲11.3	112,316	▲7.8	147,858	▲2.8		2020
2020 年 4～6月	84,447	▲19.5	25,287	▲15.8	34,223	▲9.3	Q2	2020
7～9	90,140	▲16.0	27,142	▲13.2	36,956	▲4.5	Q3	
10～12	99,228	▲6.7	29,780	▲3.7	39,450	2.1	Q4	
2021 年 1～3月	96,833	▲2.3	30,107	1.5	37,229	0.5	Q1	2021
4～6	96,380	14.1	30,444	20.4	36,451	6.5	Q2	
2020 年 6月	29,214	▲16.9	8,860	▲13.3	12,287	▲1.3	Jun.	2020
7	30,091	▲17.0	8,884	▲15.4	12,429	▲2.9	Jul.	
8	28,408	▲16.5	8,570	▲13.0	12,417	▲1.9	Aug.	
9	31,640	▲14.6	9,689	▲11.2	12,110	▲8.7	Sep.	
10	32,194	▲6.6	9,581	▲5.2	12,434	6.4	Oct.	
11	31,654	▲8.9	9,441	▲5.2	12,562	0.6	Nov.	
12	35,379	▲4.8	10,758	▲0.8	14,454	▲0.2	Dec.	
2021 年 1月	29,343	▲5.5	9,178	▲0.3	12,101	▲2.4	Jan.	2021
2	30,511	▲4.2	9,248	▲1.1	11,629	▲1.5	Feb.	
3	36,979	2.2	11,682	5.1	13,499	5.2	Mar.	
4	33,188	11.4	10,336	15.7	12,192	11.9	Apr.	
5	29,715	16.9	9,394	25.3	11,959	8.3	May	
6	33,477	14.6	10,714	20.9	12,299	0.1	Jun.	
7	33,918	12.7	10,856	22.2	12,728	2.4	Jul.	
8	31,602	11.2	10,127	18.2	12,018	▲3.2	Aug.	

注： 前年(度、同期、同月)比増減率は、ギャップを調整するリンク係数(付表参照)で処理した数値で計算している。

Note: The percentage change from the same month/term of the previous year is calculated using the linked coefficient to adjust for discrepancies. Refer to the appendix table.

３．百貨店・スーパー販売額の動向

(1) 百貨店・スーパーの動向

２０２１年８月の百貨店・スーパー販売額は1兆6079億円、前年同月比でみると、▲4.8%の減少となった。百貨店は3102億円、同▲13.9%の減少、スーパーは1兆2976億円、同▲2.3%の減少となった。

商品別にみると、衣料品は同▲20.6%の減少、飲食料品は同▲0.5%の減少、その他は同▲9.9%の減少となった。

なお、百貨店・スーパーの季節調整済前月比は、▲2.9%の低下となった。百貨店は同▲15.1%の低下、スーパーは同▲0.9%の低下となった。

百貨店・スーパーの前年同月比増減率　（単位：%）

	合　計			
		衣　料　品	飲 食 料 品	そ　の　他
合　計	▲4.8（　▲4.7）	▲20.6（　▲18.2）	▲0.5（　▲1.0）	▲9.9（　▲9.4）
百 貨 店	▲13.9（　▲11.3）	▲18.9（　▲15.8）	▲8.0（　▲5.4）	▲13.2（　▲11.2）
スーパー	▲2.3（　▲3.0）	▲23.8（　▲22.9）	0.3（　▲0.6）	▲8.1（　▲8.3）

注：（　）は、既存店

① 百貨店の動向

百貨店の主力商品である衣料品は、その他の衣料品が前年同月比▲25.1%の減少、紳士服・洋品が同▲23.0%の減少、婦人・子供服・洋品が同▲20.5%の減少、身の回り品が同▲14.6%の減少となったため、衣料品全体では同▲18.9%の減少となった。

飲食料品は同▲8.0%の減少となった。

その他は、食堂・喫茶が同▲26.9%の減少、家庭用品が同▲23.0%の減少、家具が同▲16.7%の減少、その他の商品が同▲10.6%の減少、家庭用電気機械器具が同▲7.9%の減少となったため、その他全体では同▲13.2%の減少となった。

② スーパーの動向

衣料品は、身の回り品が前年同月比▲29.1%の減少、婦人・子供服・洋品が同▲23.0%の減少、紳士服・洋品が同▲22.0%の減少、その他の衣料品が同▲18.2%の減少となったため、衣料品全体では同▲23.8%の減少となった。

スーパーの主力商品である飲食料品は、同0.3%の増加となった。

その他は、家庭用電気機械器具が同▲19.0%の減少、家具が同▲18.2%の減少、家庭用品が同▲18.1%の減少、食堂・喫茶が同▲9.8%の減少、その他の商品が同▲5.1%の減少となったため、その他全体では同▲8.1%の減少となった。

(2) 百貨店・スーパー(既存店)の動向

２０２１年８月の百貨店・スーパーを、前年同月比（既存店）でみると、▲4.7%の減少となった。百貨店は同▲11.3%の減少、スーパーは同▲3.0%の減少となった。

百貨店販売額・前年同月比増減率の推移

Departmentstores sales value and the percentage change from the same month of the previous year

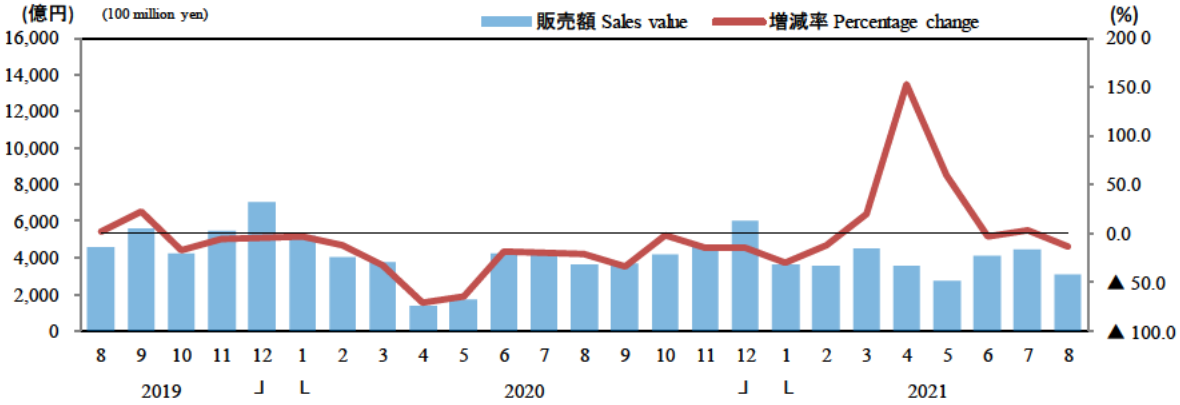

スーパー販売額・前年同月比増減率の推移

Supermarkets sales value and the percentage change from the same month of the previous year

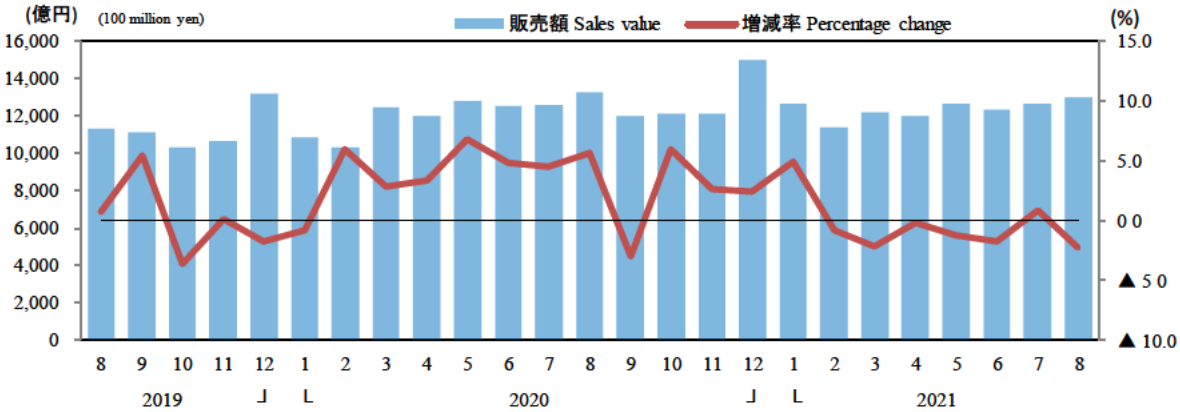

百貨店・スーパー販売額・前年(度、同期、同月)比増減率及び事業所数

Departmentstores and Supermarkets sales value and the percentage change from the same month/term of the previous year and number of establishments

(単位: 億円、%) (100 million yen)

年 月	合 計 Total	前年比(%)	既存店 Adjusted	事業所数(店) establishments	百貨店 Departmentstores	前年比(%)	既存店 Adjusted	事業所数(店) establishments	スーパー Supermarkets	前年比(%)	既存店 Adjusted	事業所数(店) establishments	Year and Month	
2018 年	196,044	0.0	▲0.5	5,222	64,434	▲1.7	▲0.3	225	131,609	0.9	▲0.5	4,997	C Y	2018
2019	193,962	▲1.1	▲1.3	5,249	62,979	▲2.3	▲1.2	213	130,983	▲0.5	▲1.4	5,036		2019
2020	195,050	▲5.4	▲6.6	6,007	46,938	▲25.5	▲24.3	201	148,112	3.4	1.9	5,806		2020
2018 年度	195,477	▲0.4	▲1.0	5,207	63,981	▲2.1	▲0.7	220	131,497	0.5	▲1.1	4,987	F Y	2018
2019	193,457	▲1.6	▲1.9	5,980	60,425	▲5.6	▲4.7	210	133,032	0.2	▲0.5	5,770		2019
2020	196,301	▲5.1	▲6.3	5,993	45,612	▲24.5	▲23.2	199	150,689	2.9	1.3	5,794		2020
2020 年 4～6月	44,747	▲11.4	▲14.0	5,984	7,398	▲50.6	▲49.9	208	37,349	5.0	2.9	5,776	Q2	2020
7～9	49,481	▲5.8	▲7.2	5,983	11,653	▲25.4	▲23.9	201	37,828	2.4	0.7	5,782	Q3	
10～12	54,120	▲1.2	▲1.6	6,007	14,825	▲11.6	▲10.1	201	39,295	3.6	2.6	5,806	Q4	
2021 年 1～3月	47,953	▲2.1	▲2.9	5,993	11,736	▲10.1	▲8.3	199	36,217	0.6	▲0.8	5,794	Q1	2021
4～6	47,356	5.8	5.7	6,003	10,422	40.9	43.5	199	36,935	▲1.1	▲1.8	5,804	Q2	
2020 年 6月	16,789	▲2.3	▲3.4	5,984	4,257	▲18.5	▲17.3	208	12,532	4.8	3.4	5,776	Jun	2020
7	16,919	▲3.2	▲4.2	5,993	4,343	▲19.8	▲18.6	208	12,576	4.5	3.0	5,785	Jul	
8	16,882	▲1.2	▲3.2	5,999	3,602	▲21.3	▲20.0	208	13,280	5.6	3.7	5,791	Aug	
9	15,680	▲12.8	▲13.9	5,983	3,708	▲34.0	▲32.1	201	11,972	▲3.0	▲4.7	5,782	Sep	
10	16,303	4.0	2.9	5,979	4,163	▲2.5	▲0.8	201	12,140	6.0	4.5	5,778	Oct	
11	16,781	▲3.2	▲3.4	5,996	4,628	▲15.1	▲13.6	201	12,153	2.6	1.8	5,795	Nov	
12	21,036	▲3.3	▲3.4	6,007	6,034	▲14.5	▲13.0	201	15,002	2.4	1.7	5,806	Dec	
2021 年 1月	16,284	▲5.8	▲7.2	6,006	3,636	▲30.2	▲28.8	201	12,648	4.9	3.1	5,805	Jan	2021
2	14,969	▲3.3	▲4.8	6,000	3,581	▲11.8	▲10.2	201	11,387	▲0.8	▲2.6	5,799	Feb	
3	16,701	2.8	2.9	5,993	4,519	19.3	21.8	199	12,182	▲2.2	▲2.7	5,794	Mar	
4	15,526	15.7	15.5	6,002	3,536	153.1	158.3	199	11,990	▲0.2	▲0.9	5,803	Apr	
5	15,410	6.0	5.7	6,004	2,768	58.8	61.9	199	12,642	▲1.2	▲1.9	5,805	May	
6	16,420	▲2.2	▲2.3	6,003	4,118	▲3.3	▲1.6	199	12,303	▲1.8	▲2.5	5,804	Jun	
7	17,137	1.3	1.3	6,011	4,458	2.6	4.6	198	12,679	0.8	0.2	5,813	Jul	
8	16,079	▲4.8	▲4.7	6,016	3,102	▲13.9	▲11.3	198	12,976	▲2.3	▲3.0	5,818	Aug	

注1　既存店とは、調査月において、当月と前年同月でともに存在した事業所の数値である。

注2:　前年(度、同期、同月)比増減率は、ギャップを調整するリンク係数(付表参照)で処理した数値で計算している。

Note 1　"Adjusted" means that the percentage change is calculated only with figures collected from establishments which were surveyed in both years.

Note 2　The percentage change from the same month/term of the previous year is calculated using the linked coefficient to adjust for discrepancies. Refer to the Appendix table.

４．コンビニエンスストアの動向

２０２１年８月のコンビニエンスストアの商品販売額及びサービス売上高は、1兆191億円、前年同月比▲1.2%の減少となった。

これを商品別にみるとファーストフード及び日配食品が3791億円、同▲1.8%の減少、加工食品が2764億円、同▲4.9%の減少、非食品が3152億円、同2.1%の増加となったため、商品販売額は9707億円、同▲1.5%の減少となった。

また、サービス売上高は484億円、同5.9%の増加となった。

（単位：億円、店、%）

合計	商品販売額				サービス売上高	店舗数
		ファーストフード及び日配食品	加工食品	非食品		
10,191	9,707	3,791	2,764	3,152	484	56,334
▲1.2	▲1.5	▲1.8	▲4.9	2.1	5.9	0.5

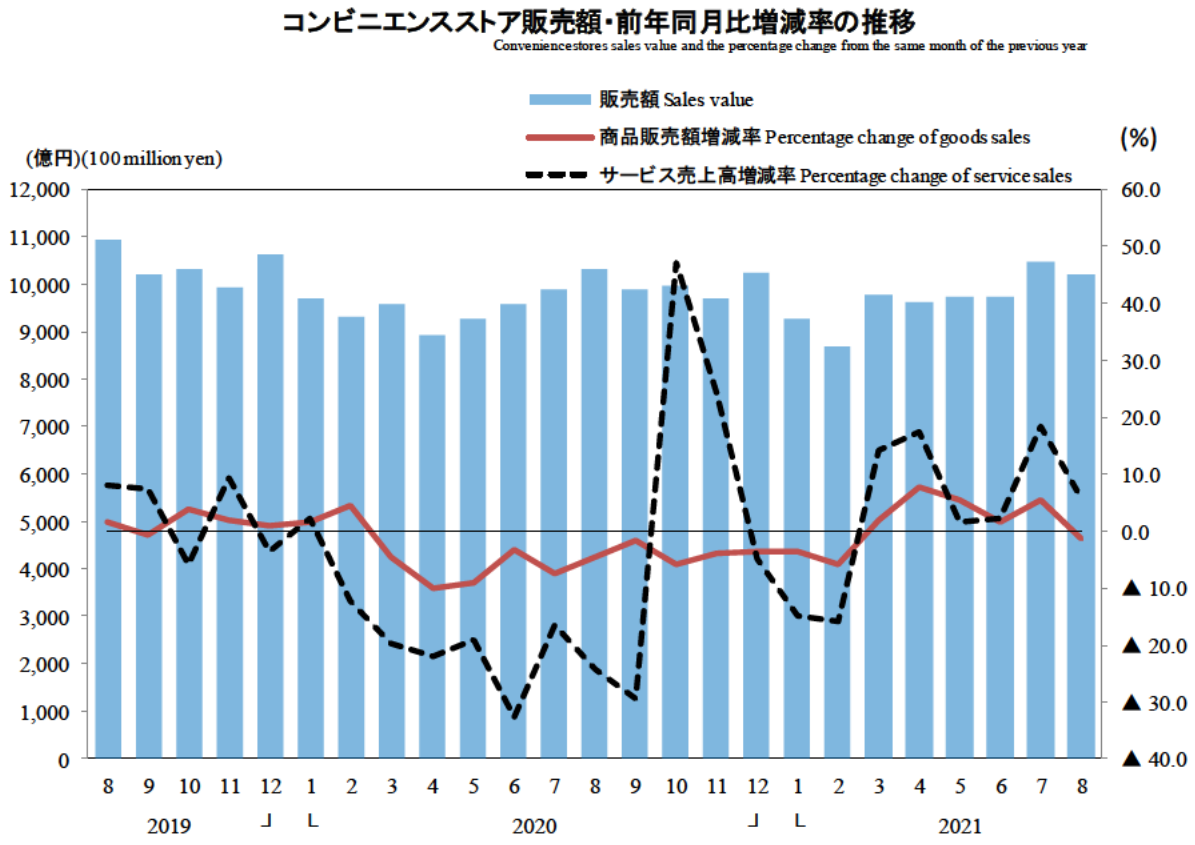

コンビニエンスストア販売額・前年(度、同期、同月)比増減率及び店舗数

Sales value of conveniencestores and the percentage change from the same month/term of the previous year and number of establishments

(単位:億円、店、%) (100 million yen)

年月	合計 Total		商品販売額 Goods		サービス売上高 Services		店舗数(店) Number of establishments	Year and Month
	販売額 Sales value	前年比 (%)	販売額 Sales value	前年比 (%)	売上高 Sales value	前年比 (%)		
2018 年	119,780	2.0	113,263	2.0	6,518	0.9	56,574	C.Y. 2018
2019	121,841	1.7	115,034	1.6	6,807	4.4	56,502	2019
2020	116,423	▲4.4	110,291	▲4.1	6,132	▲9.9	56,542	2020
2018 年度	120,505	2.1	113,841	2.1	6,663	2.9	56,586	F.Y. 2018
2019	121,748	1.0	115,113	1.1	6,635	▲0.4	56,334	2019
2020	115,600	▲5.0	109,571	▲4.8	6,029	▲9.1	56,178	2020
2020 年 4～6月	27,781	▲8.5	26,485	▲7.5	1,296	▲25.0	56,376	Q2 2020
7～9	30,136	▲5.6	28,832	▲4.6	1,304	▲23.5	56,464	Q3
10～12	29,907	▲3.2	27,894	▲4.5	2,013	19.6	56,542	Q4
2021 年 1～3月	27,776	▲2.8	26,360	▲2.6	1,415	▲6.6	56,178	Q1 2021
4～6	29,083	5.0	27,702	4.9	1,381	7.0	56,275	Q2
2020 年 6月	9,596	▲5.1	9,174	▲3.3	422	▲32.8	56,376	Jun. 2020
7	9,908	▲7.9	9,455	▲7.5	453	▲16.4	56,399	Jul.
8	10,341	▲5.6	9,881	▲4.5	459	▲24.3	56,445	Aug.
9	9,887	▲3.1	9,496	▲1.6	392	▲29.5	56,464	Sep.
10	9,973	▲3.3	9,264	▲5.8	709	47.3	56,488	Oct.
11	9,700	▲2.4	9,016	▲4.0	684	24.3	56,525	Nov.
12	10,234	▲3.8	9,614	▲3.7	619	▲4.9	56,542	Dec.
2021 年 1月	9,290	▲4.4	8,816	▲3.7	475	▲15.0	56,535	Jan. 2021
2	8,696	▲6.6	8,269	▲6.0	428	▲16.0	56,527	Feb.
3	9,789	2.5	9,276	1.9	513	14.3	56,178	Mar.
4	9,618	8.2	9,123	7.7	495	17.4	56,252	Apr.
5	9,734	5.3	9,278	5.5	456	1.7	56,274	May
6	9,731	1.7	9,301	1.7	430	2.2	56,275	Jun.
7	10,484	6.1	9,950	5.5	534	18.4	56,325	Jul.
8	10,191	▲1.2	9,707	▲1.5	484	5.9	56,334	Aug.

注1:既存店の動向は、一般社団法人「日本フランチャイズチェーン協会」の「コンビニエンスストア統計調査月報」
(http://www.jfa-fc.or.jp/particle/320.html)を参照。

注2:前年(度、同期、同月)比増減率は、ギャップを調整するリンク係数(付表参照)で処理した数値で計算している。

Note1:The trends of "Adjusted" items refer to "Convenience store statistics investigation monthly report"
(http://www.jfa-fc.or.jp/particle/320.html) issued by Association of general corporate judicial person Japan franchise chain.

Note2:The percentage change from the same month/term of the previous year is calculated using the linked coefficient
to adjust for discrepancies.Refer to the Appendix table.

5. 家電大型専門店販売額の動向

２０２１年８月の家電大型専門店販売額は 3697 億円、前年同月比でみると▲18.3%の減少となった。

商品別にみると、生活家電が同▲25.1%の減少、カメラ類が同▲24.1%の減少、情報家電が同▲16.2%の減少、ＡＶ家電が同▲16.1%の減少となった。

一方、通信家電が同 4.9%の増加、その他が同 1.4%の増加となった。

（単位:億円、店、%）

合計	AV家電	情報家電	通信家電	カメラ類	生活家電	その他	店舗数
3,697	514	736	236	73	1,725	414	2,607
▲18.3	▲16.1	▲16.2	4.9	▲24.1	▲25.1	1.4	1.7

6. ドラッグストア販売額の動向

２０２１年８月のドラッグストア販売額は 6442 億円、前年同月比でみると 0.5%の増加となった。

商品別にみると、調剤医薬品が同 7.6%の増加、食品が同 4.0%の増加、健康食品が同 2.5%の増加、その他が同 1.9%の増加となった。

一方、ヘルスケア用品（衛生用品）・介護・ベビーが同▲7.0%の減少、トイレタリーが同▲2.8%の減少、家庭用品・日用消耗品・ペット用品が同▲1.6%の減少、ビューティケア（化粧品・小物）が同▲1.6%の減少、ＯＴＣ医薬品が同▲0.8%の減少となった。

（単位:億円、店、%）

合計	調剤医薬品	OTC医薬品	ヘルスケア用品(衛生用品)・介護・ベビー	健康食品	ビューティーケア(化粧品・小物)	トイレタリー	家庭用品・日用消耗品・ペット用品	食品	その他	店舗数
6,442	520	783	458	214	772	566	1,015	1,991	123	17,328
0.5	7.6	▲0.8	▲7.0	2.5	▲1.6	▲2.8	▲1.6	4.0	1.9	3.6

7. ホームセンター販売額の動向

２０２１年８月のホームセンター販売額は 2772 億円、前年同月比でみると▲14.0%の減少となった。

商品別にみると、カー用品・アウトドアが同▲25.4%の減少、電気が同▲21.1%の減少、インテリアが同▲20.7%の減少、その他が同▲17.0%の減少、園芸・エクステリアが同▲15.3%の減少、家庭用品・日用品が同▲14.1%の減少、オフィス・カルチャーが同▲11.5%の減少、ＤＩＹ用具・素材が同▲9.1%の減少、ペット・ペット用品が同▲0.3%の減少となった。

（単位:億円、店、%）

合計	ＤＩＹ用具・素材	電気	インテリア	家庭用品・日用品	園芸・エクステリア	ペット・ペット用品	カー用品・アウトドア	オフィス・カルチャー	その他	店舗数
2,772	620	179	180	626	412	254	160	104	236	4,369
▲14.0	▲9.1	▲21.1	▲20.7	▲14.1	▲15.3	▲0.3	▲25.4	▲11.5	▲17.0	▲0.5

家電大型専門店販売額・前年同月比増減率の推移

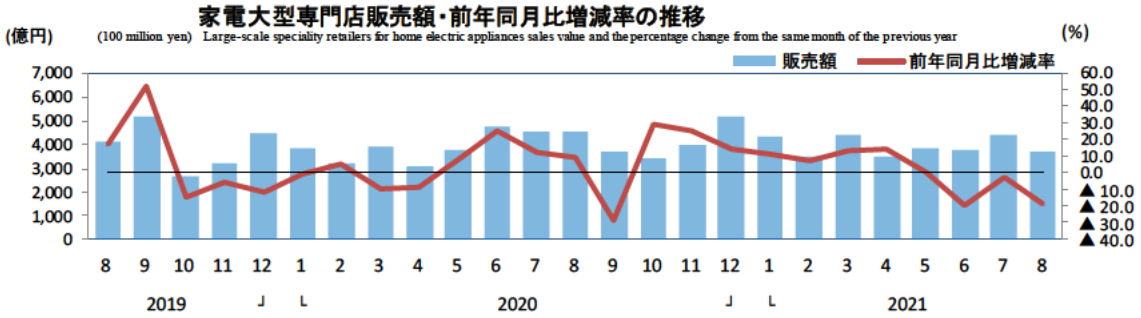

ドラッグストア販売額・前年同月比増減率の推移

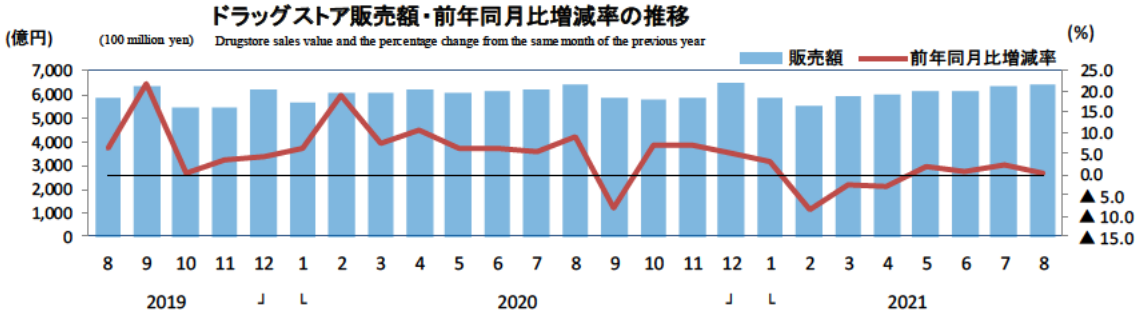

ホームセンター販売額・前年同月比増減率の推移

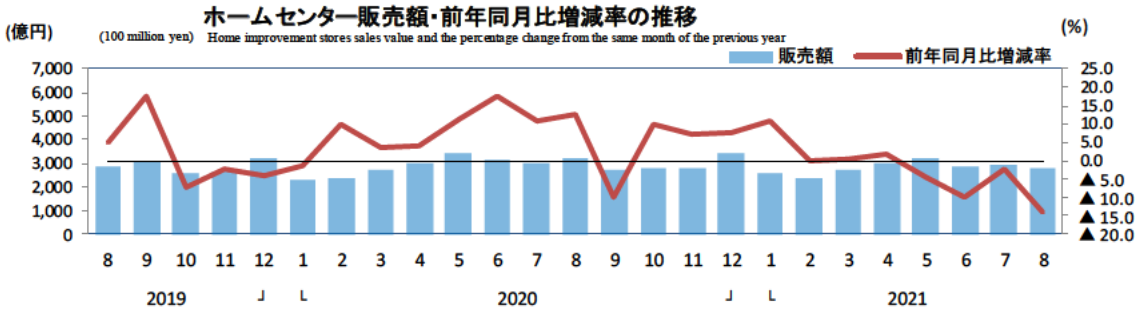

家電大型専門店、ドラッグストア、ホームセンター販売額、前年(度、同期、同月)比増減率及び店舗数

Large-scale speciality retailers for home electric appliances, Drugstore and Home improvement stores sales value and the percentage change from the same month/term of the previous year and number of establishme

(単位:億円、店、%) (100 million yen)

年月	家電大型専門店 Large-scale speciality retailers for home electric appliances			ドラッグストア Drugstore			ホームセンター Home improvement stores			Year and month
	販売額 Sales value	前年比 (%)	店舗数 (店) establishments	販売額 Sales value	前年比 (%)	店舗数 (店) establishments	販売額 Sales value	前年比 (%)	店舗数 (店) establishments	
2018 年	43,912	2.1	2,498	63,644	5.9	15,660	32,853	▲0.3	4,346	C Y 2018
2019	45,454	3.5	2,547	68,356	5.6	16,422	32,748	▲0.3	4,357	2019
2020	47,928	5.1	2,566	72,841	6.6	17,000	34,964	6.8	4,420	2020
2018 年度	44,203	2.1	2,496	64,667	5.3	15,859	32,775	▲0.4	4,338	F Y 2018
2019	45,211	2.2	2,546	70,096	7.1	16,450	33,010	0.7	4,356	2019
2020	49,157	8.4	2,566	72,350	3.2	16,969	35,221	6.7	4,374	2020
2020 年 4～6月	11,597	9.1	2,564	18,378	7.8	16,615	9,522	10.8	4,372	Q2 2020
7～9	12,748	▲4.6	2,560	18,456	1.8	16,788	8,978	4.0	4,401	Q3
10～12	12,602	21.6	2,566	18,163	6.3	17,000	9,067	8.1	4,420	Q4
2021 年 1～3月	12,210	10.9	2,566	17,353	▲2.8	16,969	7,654	3.5	4,374	Q1 2021
4～6	11,126	▲4.1	2,583	18,367	▲0.1	17,225	9,093	▲4.5	4,367	Q2
2020 年 6月	4,729	25.6	2,564	6,123	6.4	16,615	3,148	17.3	4,372	Jun 2020
7	4,554	12.1	2,565	6,202	5.5	16,696	3,013	10.6	4,378	Jul
8	4,523	9.5	2,563	6,408	9.0	16,729	3,223	12.5	4,390	Aug
9	3,671	▲29.0	2,560	5,846	▲8.2	16,788	2,742	▲9.9	4,401	Sep
10	3,444	29.0	2,553	5,813	7.2	16,866	2,797	9.7	4,405	Oct
11	4,004	25.3	2,562	5,847	7.0	16,948	2,821	7.3	4,417	Nov
12	5,154	14.7	2,566	6,503	5.0	17,000	3,448	7.6	4,420	Dec
2021 年 1月	4,306	11.4	2,564	5,854	3.0	16,904	2,576	10.7	4,411	Jan 2021
2	3,492	7.2	2,565	5,551	▲8.5	16,892	2,344	▲0.1	4,364	Feb
3	4,413	13.6	2,566	5,947	▲2.4	16,969	2,733	0.4	4,374	Mar
4	3,520	14.5	2,577	6,010	▲2.8	17,083	3,034	1.6	4,379	Apr
5	3,820	0.7	2,583	6,182	1.9	17,164	3,228	▲4.7	4,374	May
6	3,786	▲19.9	2,583	6,175	0.8	17,225	2,831	▲10.1	4,367	Jun
7	4,422	▲2.9	2,614	6,339	2.2	17,289	2,940	▲2.4	4,372	Jul
8	3,697	▲18.3	2,607	6,442	0.5	17,328	2,772	▲14.0	4,369	Aug

注:前年(度、同期、同月)比増減率は、ギャップを調整するリンク係数(付表参照)で処理した数値で計算している。

Note The percentage change from the same month/term of the previous year is calculated using the linked coefficient to adjust for discrepancies. Refer to the appendix table.

第１表　業種別商業販売額及び前年（度、同期、同月）比増減率

Table1　Commercial sales value by type of business and the percentage change from the same month/term of the previous year

	年　月	商業計 Total	卸売業 Wholesale	各種商品卸売業 General Merchandise	繊維品卸売業 Textiles	衣服・身の回り品卸売業 Apparel & Accessories	農畜産物・水産物卸売業 Livestock & Aquatic Products	食料・飲料卸売業 Food & Beverages	建築材料卸売業 Building Materials	化学製品卸売業 Chemicals	鉱物・金属材料卸売業 Minerals & Metals	機械器具卸売業 Machinery & Equipment	産業機械器具卸売業 Industry Machinery & Equipment	自動車卸売業 Motor Vehicles	電気機械器具卸売業 Electorical Machinery & Equipment
販売額（10億円）	2018 年	471,550	326,585	38,100	3,027	4,147	23,654	50,561	17,307	16,547	47,709	68,010	11,774	13,072	37,946
	2019	459,975	314,928	33,037	2,909	3,803	23,663	49,275	18,200	15,676	43,616	68,415	11,072	12,674	39,496
	2020	503,116	356,658	21,790	2,117	3,985	33,386	52,895	20,902	21,176	46,167	90,541	18,449	14,493	49,634
	2018 年度	470,303	325,076	37,106	3,030	4,004	23,610	50,388	17,751	16,495	47,626	68,157	11,795	13,039	38,094
	2019	464,402	319,194	31,547	2,787	3,780	24,662	49,837	18,451	16,234	43,412	71,248	12,066	12,831	40,774
	2020	518,506	370,647	20,228	1,992	4,078	34,776	53,239	21,377	22,699	48,523	97,898	19,974	15,351	53,945
	2020 年　４～６月	118,671	84,447	4,640	484	912	8,336	13,128	5,064	5,256	10,532	20,579	4,360	3,053	11,312
	７～９	127,096	90,140	4,754	491	1,009	8,913	13,747	5,221	5,413	11,193	23,535	4,898	3,749	12,799
	10～12	138,678	99,228	5,393	515	1,166	9,501	14,258	5,772	6,011	12,828	25,974	5,127	4,227	14,385
	2021 年　１～３月	134,062	96,833	5,440	501	991	8,027	12,106	5,320	6,019	13,971	27,809	5,588	4,323	15,449
	４～６	132,831	96,380	5,104	519	964	8,397	13,264	5,119	6,050	14,178	25,248	4,738	3,974	14,418
	2020 年　６月	41,501	29,214	1,610	158	333	2,860	4,543	1,751	1,723	3,503	7,549	1,601	1,113	4,168
	7	42,520	30,091	1,594	167	327	3,007	4,738	1,782	1,840	3,654	7,632	1,588	1,235	4,127
	8	40,825	28,408	1,515	151	319	3,010	4,531	1,591	1,680	3,593	7,021	1,472	1,095	3,825
	9	43,750	31,640	1,645	173	364	2,896	4,477	1,848	1,893	3,946	8,883	1,838	1,419	4,847
	10	44,628	32,194	1,785	174	403	3,110	4,469	1,966	2,028	4,177	8,273	1,619	1,412	4,519
	11	44,217	31,654	1,688	167	369	2,888	4,461	1,891	1,949	4,166	8,437	1,702	1,378	4,658
	12	49,833	35,379	1,920	175	393	3,503	5,329	1,915	2,035	4,485	9,263	1,806	1,437	5,208
	2021 年　１月	41,443	29,343	1,796	156	297	2,524	3,728	1,620	1,863	4,299	7,959	1,552	1,261	4,482
	2	42,140	30,511	1,673	158	307	2,564	3,892	1,760	1,930	4,455	8,529	1,727	1,350	4,746
	3	50,478	36,979	1,971	188	388	2,938	4,486	1,941	2,226	5,217	11,322	2,310	1,712	6,221
	4	45,380	33,188	1,787	183	370	2,903	4,606	1,781	2,134	4,707	8,406	1,510	1,362	4,790
	5	41,675	29,715	1,593	159	282	2,688	4,134	1,536	1,836	4,445	7,695	1,472	1,179	4,395
	6	45,776	33,477	1,723	177	312	2,806	4,523	1,801	2,080	5,026	9,148	1,757	1,432	5,232
	7	46,646	33,918	1,878	173	302	2,918	4,760	1,802	2,110	5,188	8,891	1,667	1,422	5,074
	8	43,620	31,602	1,759	161	290	2,852	4,370	1,661	1,922	4,849	8,111	1,563	1,212	4,619
前年（度、同期、同月）比増減率（%）	2018 年	3.4	4.2	3.0	2.5	▲7.7	4.0	5.3	6.2	4.0	9.3	2.8	5.4	1.5	3.5
	2019	▲2.5	▲3.6	▲13.3	▲3.9	▲8.3	0.0	▲2.5	5.2	▲5.3	▲8.6	0.6	▲6.0	▲3.1	4.1
	2020	▲9.5	▲12.2	▲19.2	▲22.4	▲20.7	▲3.6	▲4.0	▲10.3	▲12.1	▲21.8	▲16.4	▲20.8	▲21.9	▲11.5
	2018 年度	2.2	2.6	▲0.6	1.3	▲11.0	2.1	4.3	7.5	2.9	7.1	2.1	3.4	▲0.0	3.2
	2019	▲3.3	▲4.7	▲13.4	▲7.5	▲8.3	▲0.1	▲2.2	1.1	▲6.8	▲12.0	▲2.0	▲9.8	▲6.2	2.2
	2020	▲8.8	▲11.3	▲18.8	▲23.2	▲19.8	▲4.9	▲5.1	▲11.0	▲10.4	▲19.6	▲13.9	▲19.9	▲20.1	▲7.7
	2020 年　４～６月	▲16.5	▲19.5	▲24.6	▲27.1	▲30.8	▲8.4	▲7.1	▲15.6	▲18.3	▲31.5	▲27.7	▲31.8	▲37.0	▲21.6
	７～９	▲12.7	▲16.0	▲25.0	▲26.8	▲24.7	▲3.3	▲4.4	▲13.4	▲15.8	▲26.2	▲22.6	▲24.3	▲25.4	▲19.3
	10～12	▲4.1	▲6.7	▲17.3	▲22.3	▲12.6	▲1.4	▲4.1	▲6.7	▲7.0	▲15.8	▲5.9	▲12.9	▲12.6	1.4
	2021 年　１～３月	▲1.5	▲2.3	▲7.5	▲15.9	▲9.3	▲6.9	▲5.1	▲8.3	0.3	▲4.1	1.9	▲9.5	▲4.1	10.7
	４～６	11.9	14.1	10.0	7.1	5.7	0.7	1.0	1.1	15.1	34.6	22.7	8.7	30.2	27.5
	2020 年　６月	▲12.4	▲16.9	▲22.6	▲28.6	▲20.5	▲2.9	▲1.3	▲13.6	▲19.5	▲31.0	▲25.7	▲28.9	▲32.7	▲21.0
	7	▲12.9	▲17.0	▲25.2	▲27.2	▲23.2	▲3.4	▲2.8	▲14.5	▲18.3	▲30.4	▲23.9	▲26.4	▲28.0	▲19.8
	8	▲12.4	▲16.5	▲26.1	▲27.0	▲23.8	▲1.8	▲5.4	▲12.4	▲16.2	▲24.3	▲24.3	▲25.4	▲27.6	▲21.5
	9	▲12.7	▲14.6	▲23.8	▲26.2	▲26.8	▲4.9	▲5.0	▲13.2	▲12.9	▲23.6	▲20.1	▲21.6	▲21.0	▲17.0
	10	▲2.7	▲6.6	▲19.2	▲24.1	▲12.3	3.5	▲3.8	▲1.4	▲6.5	▲17.5	▲6.2	▲13.1	▲8.5	▲0.9
	11	▲6.0	▲8.9	▲19.3	▲23.4	▲16.7	▲6.0	▲5.6	▲11.2	▲8.9	▲17.7	▲8.2	▲12.1	▲17.3	▲1.0
	12	▲3.5	▲4.8	▲13.6	▲19.2	▲8.7	▲1.5	▲3.1	▲7.2	▲5.7	▲12.3	▲3.3	▲13.6	▲11.6	5.8
	2021 年　１月	▲4.8	▲5.5	▲10.0	▲17.9	▲18.7	▲8.9	▲5.7	▲9.7	▲0.8	▲11.0	▲1.4	▲12.7	▲10.6	8.5
	2	▲3.3	▲4.2	▲9.9	▲16.1	▲8.5	▲9.1	▲6.9	▲11.2	▲1.1	▲8.3	0.7	▲9.5	▲7.3	10.1
	3	3.0	2.2	▲3.0	▲14.1	▲1.2	▲3.1	▲2.9	▲4.2	2.5	6.8	5.4	▲7.2	4.4	12.8
	4	11.5	11.4	8.1	▲1.5	19.9	4.0	3.4	1.6	7.2	22.6	20.1	3.9	24.8	25.7
	5	14.3	16.9	15.8	13.1	4.2	0.1	0.1	▲1.6	19.0	39.4	27.6	12.7	39.0	31.9
	6	10.3	14.6	7.0	11.9	▲6.2	▲1.9	▲0.4	2.9	20.7	43.5	21.2	9.7	28.6	25.5
	7	9.7	12.7	17.8	3.5	▲7.7	▲3.0	0.5	1.1	14.7	42.0	16.5	4.9	15.1	23.0
	8	6.8	11.2	16.1	6.9	▲9.1	▲5.3	▲3.5	4.4	14.4	34.9	15.5	6.2	10.7	20.8

注１：その他の卸売業は、日本標準産業分類の536,553,559(5598を除く)
注２：その他小売業は、日本標準産業分類の5914,592,60(603,605を除く)
注３：参考は、医薬品・化粧品小売業とその他小売業の和で、業種別商業販売額指数と整合する。
注４：前年（度、同期、同月）比増減率は、ギャップを調整するリンク係数(付表参照)で処理した数値で計算している。

その他の機械器具卸売業 Others	家具・建具・じゅう器卸売業 Furniture & House Furnishings	医薬品・化粧品卸売業 Medicines & Toiletries	その他の卸売業（注１） Others (*1)	小売業 Retail	各種商品小売業 General Merchandise	織物・衣服・身の回り品小売業 Fabrics Apparel & Accessories	飲食料品小売業 Food & Beverages	自動車小売業 Motor Vehicles	機械器具小売業 Machinery & Equipment	燃料小売業 Fuel	医薬品・化粧品小売業 Medicine & Toiletry Stores	その他小売業（注２） Others (*2)	無店舗小売業 Nonstore retailers	参考（注３） Reference (*3)	Year and Month	
5,218	2,259	24,877	30,388	144,965	12,141	11,039	45,181	18,062	6,136	13,246	10,115	21,454	7,593	31,568	C.Y. 2018	Sales value (billion yen)
5,173	2,172	25,626	28,537	145,047	11,795	10,988	45,362	18,204	6,256	12,905	10,538	21,297	7,702	31,835	2019	
7,966	4,122	28,193	31,384	146,457	10,207	8,638	45,145	16,592	9,429	11,893	14,259	19,503	10,791	33,762	2020	
5,228	2,252	24,991	29,667	145,226	12,050	11,048	45,214	18,276	6,180	13,269	10,156	21,475	7,558	31,631	F.Y. 2018	
5,577	2,430	25,903	28,905	145,208	11,530	10,686	45,401	18,135	6,513	12,889	11,025	21,068	7,963	32,093	2019	
8,628	4,446	29,005	32,387	147,858	10,063	8,353	44,900	16,959	10,276	11,782	14,901	19,242	11,381	34,143	2020	
1,854	1,056	7,007	7,454	34,223	2,064	1,815	11,144	3,255	2,266	2,502	3,697	4,711	2,769	8,407	Q2 2020	
2,090	1,063	6,981	7,819	36,956	2,537	1,891	11,398	4,165	2,586	2,831	3,755	4,886	2,907	8,641	Q3	
2,234	1,195	7,931	8,683	39,450	2,966	2,615	11,643	4,473	2,743	3,129	3,798	5,071	3,012	8,869	Q4	
2,449	1,131	7,086	8,431	37,229	2,496	2,031	10,715	5,066	2,682	3,320	3,652	4,574	2,693	8,226	Q1 2021	
2,119	1,076	7,729	8,732	36,451	2,370	2,077	11,160	4,035	2,368	3,215	3,710	4,689	2,827	8,398	Q2	
666	364	2,314	2,507	12,287	894	815	3,689	1,246	921	859	1,238	1,631	994	2,869	Jun. 2020	
682	362	2,402	2,585	12,429	900	673	3,758	1,355	911	911	1,276	1,636	1,009	2,911	Jul.	
629	335	2,196	2,467	12,417	836	622	3,970	1,238	889	980	1,262	1,676	944	2,938	Aug.	
779	366	2,383	2,767	12,110	801	596	3,670	1,572	786	940	1,217	1,574	954	2,791	Sep.	
724	381	2,613	2,816	12,434	867	813	3,678	1,464	786	970	1,251	1,628	979	2,879	Oct.	
698	390	2,446	2,803	12,562	926	863	3,582	1,517	891	987	1,195	1,618	982	2,813	Nov.	
812	424	2,873	3,064	14,454	1,173	940	4,383	1,493	1,065	1,172	1,351	1,826	1,051	3,177	Dec.	
665	316	2,204	2,580	12,101	829	709	3,571	1,485	900	1,074	1,196	1,478	860	2,674	Jan. 2021	
706	364	2,235	2,645	11,629	767	539	3,406	1,599	795	1,068	1,158	1,433	864	2,591	Feb.	
1,079	451	2,647	3,205	13,499	900	783	3,738	1,982	987	1,179	1,298	1,663	969	2,961	Mar.	
743	395	2,863	3,052	12,192	784	677	3,653	1,380	794	1,102	1,257	1,595	951	2,852	Apr.	
649	319	2,293	2,735	11,959	727	682	3,793	1,257	792	1,029	1,205	1,580	895	2,785	May	
727	362	2,573	2,946	12,299	859	718	3,714	1,398	782	1,083	1,248	1,513	982	2,762	Jun.	
729	369	2,581	2,947	12,728	909	694	3,849	1,400	886	1,164	1,282	1,558	986	2,840	Jul.	
717	331	2,518	2,778	12,018	761	546	3,913	1,256	773	1,107	1,270	1,492	899	2,762	Aug.	
▲4.3	▲4.5	▲1.3	6.1	1.7	▲1.3	▲0.2	1.4	▲0.1	1.9	11.9	3.6	0.5	0.4	1.5	C.Y. 2018	Percentage change from the same month/term of the previous year (%)
▲0.9	▲3.9	3.0	▲6.1	0.1	▲2.9	▲0.5	0.4	0.8	2.0	▲2.6	4.2	▲0.7	1.4	0.8	2019	
▲24.0	▲9.0	▲6.0	▲6.0	▲3.2	▲15.5	▲16.8	1.3	▲8.8	2.6	▲9.5	1.3	0.5	3.5	0.4	2020	
▲3.4	▲2.7	▲0.6	0.6	1.6	▲1.9	▲0.4	1.0	1.8	1.6	9.1	3.1	1.0	▲0.0	1.6	F.Y. 2018	
▲4.9	▲3.9	2.0	▲4.3	▲0.4	▲4.5	▲2.8	0.6	▲0.8	0.4	▲3.1	5.0	▲1.0	1.8	0.9	2019	
▲22.6	▲11.0	▲5.3	▲5.1	▲2.8	▲15.1	▲16.6	0.8	▲6.4	6.6	▲10.5	▲0.2	1.1	4.6	0.3	2020	
▲36.4	▲15.7	▲9.3	▲13.7	▲9.3	▲29.4	▲32.0	1.6	▲25.1	▲0.8	▲21.9	1.0	▲3.2	0.9	▲2.1	Q2 2020	
▲30.2	▲15.5	▲11.9	▲10.1	▲4.5	▲16.5	▲20.3	1.8	▲15.3	▲5.5	▲9.1	▲1.4	0.3	4.3	▲0.7	Q3	
▲13.9	▲3.2	▲0.1	2.2	2.1	▲7.2	▲5.4	0.8	7.6	22.3	▲6.7	1.2	5.8	9.0	3.5	Q4	
▲7.5	▲9.5	0.7	1.6	0.5	▲7.4	▲8.0	▲0.9	7.9	13.0	▲4.7	▲1.4	1.8	3.9	0.6	Q1 2021	
14.3	1.9	10.3	17.2	6.5	14.8	14.4	0.1	24.0	4.5	28.5	0.4	▲0.5	2.1	▲0.1	Q2	
▲32.6	▲10.8	▲6.6	▲11.5	▲1.3	▲11.1	▲6.3	2.7	▲17.0	16.2	▲14.8	3.2	4.5	8.3	3.5	Jun. 2020	
▲32.0	▲15.5	▲9.6	▲11.6	▲2.9	▲12.3	▲19.1	1.4	▲15.8	8.1	▲12.4	1.2	4.5	6.7	3.1	Jul.	
▲28.7	▲12.8	▲13.9	▲10.2	▲1.9	▲12.2	▲17.7	2.4	▲13.8	3.9	▲6.9	1.7	3.4	7.9	2.2	Aug.	
▲29.9	▲17.8	▲12.2	▲8.7	▲8.7	▲24.4	▲24.1	1.5	▲16.0	▲24.3	▲8.1	▲6.9	▲6.5	▲1.3	▲7.0	Sep.	
▲11.1	▲1.5	0.1	2.4	6.4	▲0.4	▲4.0	3.6	16.7	27.3	▲0.6	3.1	10.2	14.2	7.3	Oct.	
▲17.2	▲5.9	▲2.4	0.9	0.6	▲10.1	▲7.7	0.3	3.0	26.2	▲10.2	▲0.8	6.0	7.6	2.8	Nov.	
▲13.3	▲2.1	1.9	3.3	▲0.2	▲9.5	▲4.5	▲1.0	4.4	15.9	▲8.4	1.3	2.0	5.9	0.9	Dec.	
▲11.3	▲14.3	▲2.6	1.3	▲2.4	▲17.4	▲17.8	▲0.1	6.0	12.5	▲9.6	▲1.1	▲3.7	5.3	▲2.7	Jan. 2021	
▲12.2	▲11.4	▲2.9	0.2	▲1.5	▲10.0	▲17.4	▲2.0	6.0	11.2	▲9.7	▲5.2	4.0	1.5	0.7	Feb.	
▲1.5	▲3.9	7.0	2.9	5.2	7.3	13.0	▲0.5	11.0	14.9	5.8	1.9	5.2	4.9	3.7	Mar.	
15.5	2.9	5.1	12.1	11.9	43.6	63.3	▲0.2	26.9	23.8	25.2	▲1.7	5.5	8.6	2.2	Apr.	
19.1	3.5	16.5	22.9	8.3	16.4	16.5	▲0.0	36.4	12.6	34.8	2.1	0.8	▲0.5	1.4	May	
9.1	▲0.5	11.2	17.5	0.1	▲3.9	▲11.9	0.7	12.2	▲15.1	26.1	0.8	▲7.2	▲1.2	▲3.7	Jun.	
6.9	1.8	7.5	14.0	2.4	1.0	3.1	2.4	3.3	▲2.8	27.8	0.5	▲4.7	▲2.3	▲2.5	Jul.	
13.9	▲1.1	14.6	12.6	▲3.2	▲9.0	▲12.1	▲1.4	1.5	▲13.0	12.9	0.6	▲11.0	▲4.8	▲6.0	Aug.	

Note1 "Others" of wholesale trade refers to the items classified as 536,553,559(excluding 5598) under the Japan Standard Industrial Classification.

Note2 "Others" of retail trade refers to the items classified as 5914,592,60(excludeing 603 and 605) under the Japan Standard Industrial Classification.

Note3 "Reference(*3)" is total of "Medicine & Toiletry Stores" and "Others(*2)".

Note4 The percentage change from the same month/term of the previous year is calculated using the linked coefficient to adjust for discrepancies.Refer to the Appendix table.

第２表　業種別商業販売額指数

Table2　　Indices of commercial sales value by type of business

（1）原指数　　(1) Original indices

年　月	商業計 Total	卸売業 Wholesale	各種商品卸売業 General Merchandise	繊維品卸売業 Textiles	衣服・身の回り品卸売業 Apparel & Accessories	農畜産物・水産物卸売業 Livestock & Aquatic Products	食料・飲料卸売業 Food & Beverages	建築材料卸売業 Building Materials	化学製品卸売業 Chemicals	鉱物・金属材料卸売業 Minerals & Metals	機械器具卸売業 Machinery & Equipment	産業機械器具卸売業 Industry Machinery & Equipment	自動車卸売業 Motor Vehicles
原指数（西暦2015年＝100）													
2018 年	102.5	102.2	99.0	88.8	72.4	102.1	111.3	107.7	102.6	105.8	102.3	101.4	100.3
2019	100.0	98.6	85.8	85.3	66.4	102.2	108.4	113.3	97.2	96.7	102.9	95.3	97.2
2020	90.5	86.6	69.3	66.2	52.7	98.5	104.1	101.6	85.4	75.7	86.0	75.6	75.9
2020 年　４～６月	82.5	78.5	62.2	61.4	46.0	92.9	101.5	94.2	79.1	64.9	72.7	64.1	59.7
７～９	88.4	83.8	63.8	62.3	50.9	99.3	106.3	97.1	81.5	69.0	83.1	72.0	73.3
10～12	96.4	92.2	72.4	65.3	58.8	105.8	110.2	107.4	90.5	79.0	91.8	75.4	82.6
2021 年　１～３月	93.2	90.0	73.0	63.6	50.0	89.4	93.5	99.0	90.6	86.1	98.3	82.2	84.5
４～６	92.4	89.5	68.4	65.8	48.6	93.5	102.5	95.2	91.1	87.4	89.2	69.7	77.7
2020 年　６月	86.6	81.4	64.8	60.3	50.3	95.6	105.3	97.7	77.8	64.8	80.0	70.7	65.3
7	88.7	83.9	64.2	63.7	49.4	100.5	109.9	99.4	83.1	67.6	80.9	70.1	72.4
8	85.2	79.2	61.0	57.4	48.2	100.6	105.1	88.7	75.9	66.4	74.4	64.9	64.2
9	91.3	88.2	66.2	65.9	55.0	96.8	103.8	103.1	85.5	72.9	94.1	81.1	83.2
10	93.1	89.7	71.9	66.1	61.0	103.9	103.6	109.7	91.6	77.2	87.7	71.4	82.8
11	92.2	88.2	67.9	63.4	55.9	96.5	103.4	105.5	88.0	77.0	89.4	75.1	80.8
12	104.0	98.6	77.3	66.4	59.5	117.0	123.6	106.9	91.9	82.9	98.2	79.7	84.3
2021 年　１月	86.5	81.8	72.3	59.2	44.9	84.3	86.4	90.4	84.1	79.5	84.4	68.5	73.9
2	87.9	85.0	67.3	60.0	46.4	85.7	90.2	98.2	87.1	82.4	90.4	76.2	79.1
3	105.3	103.1	79.3	71.5	58.6	98.2	104.0	108.3	100.5	96.4	120.0	101.9	100.4
4	94.7	92.5	71.9	69.5	56.0	97.0	106.8	99.4	96.4	87.0	89.1	66.6	79.9
5	86.9	82.8	64.1	60.4	42.6	89.8	95.9	85.7	82.9	82.2	81.6	64.9	69.1
6	95.5	93.3	69.3	67.5	47.2	93.8	104.9	100.5	93.9	92.9	96.9	77.5	84.0
7	97.3	94.5	75.6	65.9	45.6	97.5	110.4	100.5	95.3	95.9	94.2	73.5	83.3
8	91.0	88.1	70.8	61.3	43.8	95.3	101.3	92.7	86.8	89.6	86.0	69.0	71.1

注１：その他の卸売業は、日本標準産業分類の536,553,559(5598を除く)。

注２：医薬品・化粧品小売業を含むその他小売業は、日本標準産業分類の5914,592,60(605を除く)。

―卸売業	93.5
…小売業	98.8

西暦2015年=100

季節調整済指数の推移

Seasonal adjustment indices
(C Y 2015 average=100)

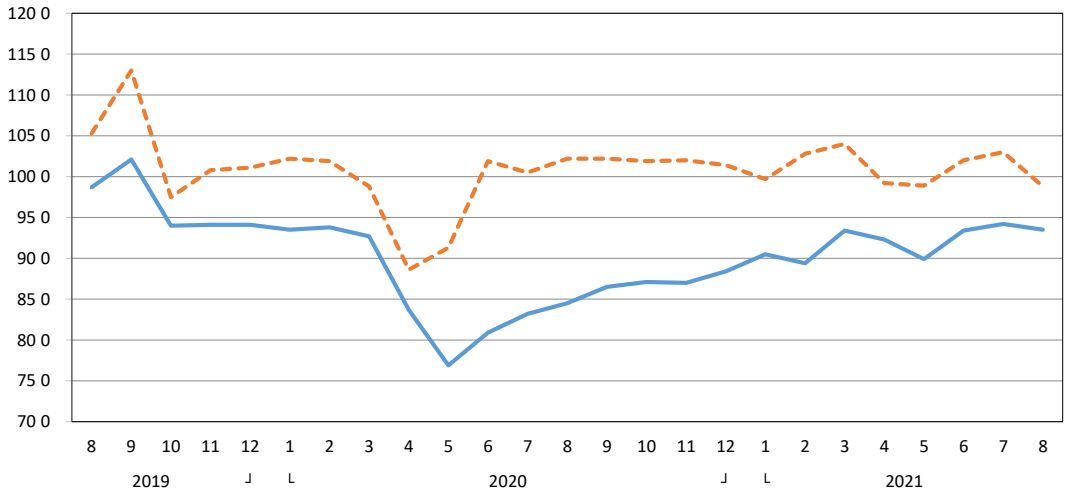

電気機械器具卸売業	その他の機械器具卸売業	家具・建具・じゅう器卸売業	医薬品・化粧品卸売業	その他の卸売業（注１）	小売業	各種商品小売業	織物・衣服・身の回り品小売業	飲食料品小売業	その他の小売業	自動車小売業	機械器具小売業	燃料小売業	医薬品・化粧品小売業を含むその他小売業（注2）	Year and Month	
Electorical Machinery & Equipment	Others	Furniture & House Furnishings	Medicines & Toiletries	Others(*1)	Retail	General Merchandise	Fabrics Apparel & Accessories	Food & Beverages	Others	Motor Vehicles	Machinery & Equipment	Fuel	Others (*2)		
105.0	92.0	86.3	97.3	97.1	103.1	94.9	102.5	103.3	104.4	107.6	102.7	110.4	103.1	C.Y. 2018	Original Indices (C.Y.2015 average = 100)
109.3	91.2	82.9	100.3	91.2	103.1	92.2	102.1	103.7	104.8	108.5	104.7	107.5	103.9	2019	
96.7	69.4	75.5	94.3	85.8	99.7	77.8	85.0	105.1	102.4	99.0	107.5	97.4	104.4	2020	
83.4	58.4	69.8	91.2	79.3	92.5	62.6	72.3	104.2	93.8	77.7	97.7	81.6	103.0	Q2 2020	
94.4	65.8	70.3	90.9	83.2	99.8	77.0	75.4	106.5	103.2	99.4	111.5	92.3	105.9	Q3	
106.0	70.3	79.1	103.3	92.3	106.6	90.0	104.2	108.8	108.6	106.8	118.3	102.0	108.7	Q4	
113.9	77.1	74.9	92.3	89.7	100.6	75.8	80.9	100.1	107.4	120.9	115.7	108.2	100.8	Q1 2021	
106.3	66.7	71.2	100.6	92.9	98.5	71.9	82.8	104.3	101.8	96.3	102.1	104.8	102.9	Q2	
92.2	62.9	72.2	90.4	80.0	99.6	81.4	97.4	103.5	100.9	89.2	119.1	84.0	105.4	Jun. 2020	
91.3	64.4	71.8	93.8	82.5	100.7	81.9	80.5	105.4	104.0	97.0	117.8	89.1	107.0	Jul.	
84.6	59.4	66.4	85.8	78.7	100.6	76.1	74.3	111.3	102.4	88.6	115.0	95.8	108.0	Aug.	
107.2	73.5	72.7	93.1	88.3	98.1	72.9	71.3	102.9	103.2	112.5	101.7	91.9	102.6	Sep.	
99.9	68.3	75.7	102.1	89.8	100.8	78.9	97.1	103.1	103.7	104.8	101.7	94.8	105.8	Oct.	
103.0	65.9	77.3	95.5	89.4	101.8	84.3	103.2	100.5	105.4	108.6	115.3	96.6	103.4	Nov.	
115.2	76.7	84.2	112.2	97.8	117.1	106.8	112.3	122.9	116.6	106.9	137.8	114.6	116.8	Dec.	
99.1	62.7	62.7	86.1	82.3	98.1	75.5	84.7	100.1	102.5	106.3	116.4	105.0	98.3	Jan. 2021	
104.9	66.7	72.3	87.3	84.4	94.2	69.8	64.4	95.5	101.4	114.5	102.9	104.4	95.2	Feb.	
137.6	101.8	89.6	103.4	102.3	109.4	82.0	93.6	104.8	118.4	141.9	127.7	115.3	108.8	Mar.	
105.9	70.2	78.4	111.8	97.4	98.8	71.4	80.9	102.4	103.7	98.8	102.7	107.8	104.8	Apr.	
97.2	61.3	63.3	89.6	87.3	96.9	66.1	81.5	106.4	99.0	90.0	102.4	100.6	102.4	May	
115.7	68.6	71.8	100.5	94.0	99.7	78.2	85.9	104.2	102.7	100.1	101.2	105.9	101.5	Jun.	
112.2	68.8	73.1	100.8	94.0	103.1	82.7	82.9	107.9	106.6	100.2	114.6	113.9	104.4	Jul.	
102.1	67.7	65.7	98.4	88.6	97.4	69.3	65.3	109.8	99.6	89.9	100.0	108.2	101.5	Aug.	

Note1 "Other" ot wholesale trade refers to the items classified as 536,553,559(excluding 5598) under the Japan Standard Industrial Classification.

Note2 "Others"(including Medicine and Toiletry stores) of retail trade refers to items classified as 5914,592,60(excluding 605) under the Japan Standard Industrial Classification.

第２表　業種別商業販売額指数

Table2　Indices of commercial sales value by type of business

(2) 季節調整済指数及び前期（月）比増減率　　(2) Seasonal adjustment indices

	年　月	商業計 Total	卸売業 Wholesale	各種商品卸売業 General Merchandise	繊維品卸売業 Textiles	衣服・身の回り品卸売業 Apparel & Accessories	農畜産物・水産物卸売業 Livestock & Aquatic Products	食料・飲料卸売業 Food & Beverages	建築材料卸売業 Building Materials	化学製品卸売業 Chemicals	鉱物・金属材料卸売業 Minerals & Metals	機械器具卸売業 Machinery & Equipment	産業機械器具卸売業 Industry Machinery & Equipment	自動車卸売業 Motor Vehicles
季節調整済指数（西暦2015年＝100）	2020 年　４～６月	84.0	80.5	66.3	63.3	47.4	94.7	102.0	99.5	80.9	68.1	76.3	67.3	62.8
	７～９	89.3	84.7	65.5	62.3	52.0	100.2	104.4	99.9	82.4	70.2	83.3	72.0	72.8
	10～12	92.4	87.5	66.8	62.9	53.6	98.7	103.0	99.6	86.2	76.3	89.4	74.8	79.1
	2021 年　１～３月	94.7	91.1	72.3	64.0	52.2	93.9	102.0	98.7	91.9	83.5	95.5	78.5	83.8
	４～６	94.0	91.9	73.3	67.8	49.7	95.4	103.1	100.2	93.3	91.6	93.7	73.2	82.0
	2020 年　６月	85.8	80.9	66.8	60.3	52.0	97.6	103.4	98.2	77.7	66.7	78.0	69.7	64.4
	７	87.1	83.2	65.9	62.6	52.3	99.9	104.1	98.7	80.9	67.2	81.7	70.9	71.4
	８	88.9	84.5	65.5	62.4	51.8	101.4	104.1	99.4	82.4	70.2	80.9	70.0	70.7
	９	91.9	86.5	65.0	61.9	52.0	99.2	105.1	101.6	83.8	73.1	87.2	75.1	76.4
	10	92.0	87.1	67.4	62.7	53.8	100.8	103.1	101.3	86.0	75.9	88.6	73.8	79.3
	11	92.3	87.0	65.9	62.5	52.4	97.2	103.1	98.4	86.1	75.5	88.3	74.9	77.1
	12	92.8	88.4	67.0	63.4	54.7	98.1	102.9	99.2	86.6	77.4	91.2	75.7	80.8
	2021 年　１月	93.2	90.5	73.3	65.4	50.6	94.0	103.5	99.7	93.1	80.7	93.1	76.5	82.2
	２	93.6	89.4	71.3	63.4	52.5	92.9	101.0	98.0	90.0	81.3	94.3	77.7	81.4
	３	97.3	93.4	72.3	63.2	53.5	94.8	101.4	98.3	92.6	88.4	99.2	81.4	87.9
	４	95.1	92.3	76.5	71.2	53.5	95.3	105.0	101.7	93.8	90.7	96.4	71.9	85.1
	５	91.4	89.9	71.5	64.9	45.2	93.5	99.5	95.7	90.9	88.2	90.3	71.3	78.1
	６	95.4	93.4	71.8	67.4	50.5	97.4	104.8	103.1	95.2	96.0	94.4	76.3	82.8
	７	95.2	94.2	78.6	65.7	48.1	95.5	104.2	99.2	92.9	95.4	95.0	74.2	81.9
	８	94.6	93.5	75.1	65.7	46.7	95.9	99.8	103.7	93.9	95.6	93.9	74.7	78.4
前期（月）比増減率（%）	2020 年　４～６月	▲12.8	▲13.7	▲15.4	▲16.9	▲17.6	▲5.4	▲4.9	▲7.4	▲11.5	▲21.9	▲18.7	▲22.7	▲28.5
	７～９	6.3	5.2	▲1.2	▲1.6	9.7	5.8	2.4	0.4	1.9	3.1	9.2	7.0	15.9
	10～12	3.5	3.3	2.0	1.0	3.1	▲1.5	▲1.3	▲0.3	4.6	8.7	7.3	3.9	8.7
	2021 年　１～３月	2.5	4.1	8.2	1.7	▲2.6	▲4.9	▲1.0	▲0.9	6.6	9.4	6.8	4.9	5.9
	４～６	▲0.7	0.9	1.4	5.9	▲4.8	1.6	1.1	1.5	1.5	9.7	▲1.9	▲6.8	▲2.1
	2020 年　６月	7.3	5.2	8.1	5.4	15.0	4.3	3.2	▲0.3	1.7	4.4	10.2	10.3	14.8
	７	1.5	2.8	▲1.3	3.8	0.6	2.4	0.7	0.5	4.1	0.7	4.7	1.7	10.9
	８	2.1	1.6	▲0.6	▲0.3	▲1.0	1.5	0.0	0.7	1.9	4.5	▲1.0	▲1.3	▲1.0
	９	3.4	2.4	▲0.8	▲0.8	0.4	▲2.2	1.0	2.2	1.7	4.1	7.8	7.3	8.1
	10	0.1	0.7	3.7	1.3	3.5	1.6	▲1.9	▲0.3	2.6	3.8	1.6	▲1.7	3.8
	11	0.3	▲0.1	▲2.2	▲0.3	▲2.6	▲3.6	0.0	▲2.9	0.1	▲0.5	▲0.3	1.5	▲2.8
	12	0.5	1.6	1.7	1.4	4.4	0.9	▲0.2	0.8	0.6	2.5	3.3	1.1	4.8
	2021 年　１月	0.4	2.4	9.4	3.2	▲7.5	▲4.2	0.6	0.5	7.5	4.3	2.1	1.1	1.7
	２	0.4	▲1.2	▲2.7	▲3.1	3.8	▲1.2	▲2.4	▲1.7	▲3.3	0.7	1.3	1.6	▲1.0
	３	4.0	4.5	1.4	▲0.3	1.9	2.0	0.4	0.3	2.9	8.7	5.2	4.8	8.0
	４	▲2.3	▲1.2	5.8	12.7	0.0	0.5	3.6	3.5	1.3	2.6	▲2.8	▲11.7	▲3.2
	５	▲3.9	▲2.6	▲6.5	▲8.8	▲15.5	▲1.9	▲5.2	▲5.9	▲3.1	▲2.8	▲6.3	▲0.8	▲8.2
	６	4.4	3.9	0.4	3.9	11.7	4.2	5.3	7.7	4.7	8.8	4.5	7.0	6.0
	７	▲0.2	0.9	9.5	▲2.5	▲4.8	▲2.0	▲0.6	▲3.8	▲2.4	▲0.6	0.6	▲2.8	▲1.1
	８	▲0.6	▲0.7	▲4.5	0.0	▲2.9	0.4	▲4.2	4.5	1.1	0.2	▲1.2	0.7	▲4.3

注１：その他の卸売業は、日本標準産業分類の536、553、559(5598を除く)。
注２：医薬品・化粧品小売業を含むその他小売業は、日本標準産業分類の5914、592、60(605を除く)。

電気機械器具卸売業	その他の機械器具卸売業	家具・建具・じゅう器卸売業	医薬品・化粧品卸売業	その他の卸売業（注１）	小売業	各種商品小売業	織物・衣服・身の回り品小売業	飲食料品小売業	その他の小売業	自動車小売業	機械器具小売業	燃料小売業	医薬品・化粧品小売業を含むその他小売業（注2）	Year and Month	
Electorical Machinery & Equipment	Others	Furniture & House Furnishings	Medicines & Toiletries	Others(*1)	Retail	General Merchandise	Fabrics Apparel & Accessories	Food & Beverages	Others	Motor Vehicles	Machinery & Equipment	Fuel	Others (*2)		
89.2	59.9	71.6	89.6	79.8	93.9	65.4	71.1	105.8	95.4	83.0	105.4	86.6	102.0	Q2 2020	Seasonal adjustment indices (C.Y.2015 average = 100)
93.7	66.5	72.5	91.5	84.6	101.6	80.7	81.7	105.7	104.6	98.1	109.1	97.8	106.3	Q3	
102.6	69.1	75.0	98.1	89.8	101.8	80.6	94.5	104.5	105.7	103.8	113.7	96.9	105.5	Q4	
110.5	74.3	74.5	97.5	89.8	102.2	78.1	85.5	104.1	107.1	117.0	114.9	101.8	105.0	Q1 2021	
113.9	68.6	73.0	99.1	93.7	100.0	75.3	80.7	105.8	103.5	103.7	110.2	111.4	101.8	Q2	
89.7	61.3	74.2	88.7	78.9	101.9	83.4	100.1	107.3	103.5	91.4	128.3	92.5	107.4	Jun. 2020	
92.4	64.3	73.2	90.7	81.7	100.5	79.4	79.2	105.2	102.2	95.0	105.6	94.4	105.3	Jul.	
91.1	64.7	71.9	90.2	84.0	102.2	81.2	83.4	105.7	105.5	97.9	110.4	98.7	106.6	Aug.	
97.6	70.6	72.5	93.6	88.2	102.2	81.5	82.5	106.3	106.0	101.5	111.3	100.4	107.0	Sep.	
100.5	69.8	76.0	99.6	89.5	101.9	80.4	93.4	105.3	105.9	102.3	110.7	98.5	106.6	Oct.	
101.9	68.2	73.7	96.9	90.0	102.0	80.3	93.2	104.5	105.6	103.5	115.9	94.3	105.6	Nov.	
105.3	69.3	75.3	97.9	90.0	101.4	81.2	97.0	103.6	105.7	105.6	114.5	97.9	104.3	Dec.	
108.2	72.5	73.9	100.5	91.4	99.7	72.1	80.7	103.3	104.7	114.1	109.2	98.3	100.4	Jan. 2021	
110.1	69.2	73.5	94.6	87.3	102.8	80.9	82.4	104.9	107.3	115.7	117.1	99.7	107.6	Feb.	
113.2	81.2	76.0	97.4	90.7	104.0	81.4	93.3	104.1	109.3	121.2	118.4	107.5	107.0	Mar.	
117.8	69.2	77.1	101.0	93.4	99.2	76.6	77.4	104.5	103.4	107.2	113.3	109.9	102.9	Apr.	
111.2	69.9	68.1	97.8	93.2	98.9	69.2	76.4	105.1	101.7	100.9	108.4	105.8	99.3	May	
112.6	66.8	73.9	98.5	94.6	102.0	80.0	88.3	107.9	105.5	103.1	109.0	118.5	103.3	Jun.	
113.5	69.5	74.4	99.7	93.0	103.0	79.6	80.2	107.3	104.9	98.7	101.1	120.6	102.4	Jul.	
110.3	72.6	71.2	101.0	93.5	98.8	74.5	74.5	104.6	102.4	99.0	97.6	113.3	100.5	Aug.	
▲10.7	▲25.9	▲13.5	▲7.6	▲9.6	▲7.0	▲22.0	▲23.9	1.3	▲8.4	▲23.4	3.3	▲19.0	▲1.5	Q2 2020	Percentage change from the previous month/term (%)
5.0	11.0	1.3	2.1	6.0	8.2	23.4	14.9	▲0.1	9.6	18.2	3.5	12.9	4.2	Q3	
9.5	3.9	3.4	7.2	6.1	0.2	▲0.1	15.7	▲1.1	1.1	5.8	4.2	▲0.9	▲0.8	Q4	
7.7	7.5	▲0.7	▲0.6	0.0	0.4	▲3.1	▲9.5	▲0.4	1.3	12.7	1.1	5.1	▲0.5	Q1 2021	
3.1	▲7.7	▲2.0	1.6	4.3	▲2.2	▲3.6	▲5.6	1.6	▲3.4	▲11.4	▲4.1	9.4	▲3.0	Q2	
6.5	4.6	13.1	5.8	4.0	11.6	40.4	52.6	2.1	14.0	24.0	33.2	15.8	9.7	Jun. 2020	
3.0	4.9	▲1.3	2.3	3.5	▲1.4	▲4.8	▲20.9	▲2.0	▲1.3	3.9	▲17.7	2.1	▲2.0	Jul.	
▲1.4	0.6	▲1.8	▲0.6	2.8	1.7	2.3	5.3	0.5	3.2	3.1	4.5	4.6	1.2	Aug.	
7.1	9.1	0.8	3.8	5.0	0.0	0.4	▲1.1	0.6	0.5	3.7	0.8	1.7	0.4	Sep.	
3.0	▲1.1	4.8	6.4	1.5	▲0.3	▲1.3	13.2	▲0.9	▲0.1	0.8	▲0.5	▲1.9	▲0.4	Oct.	
1.4	▲2.3	▲3.0	▲2.7	0.6	0.1	▲0.1	▲0.2	▲0.8	▲0.3	1.2	4.7	▲4.3	▲0.9	Nov.	
3.3	1.6	2.2	1.0	0.0	▲0.6	1.1	4.1	▲0.9	0.1	2.0	▲1.2	3.8	▲1.2	Dec.	
2.8	4.6	▲1.9	2.7	1.6	▲1.7	▲11.2	▲16.8	▲0.3	▲0.9	8.0	▲4.6	0.4	▲3.7	Jan. 2021	
1.8	▲4.6	▲0.5	▲5.9	▲4.5	3.1	12.2	2.1	1.5	2.5	1.4	7.2	1.4	7.2	Feb.	
2.8	17.3	3.4	3.0	3.9	1.2	0.6	13.2	▲0.8	1.9	4.8	1.1	7.8	▲0.6	Mar.	
4.1	▲14.8	1.4	3.7	3.0	▲4.6	▲5.9	▲17.0	0.4	▲5.4	▲11.6	▲4.3	2.2	▲3.8	Apr.	
▲5.6	1.0	▲11.7	▲3.2	▲0.2	▲0.3	▲9.7	▲1.3	0.6	▲1.6	▲5.9	▲4.3	▲3.7	▲3.5	May	
1.3	▲4.4	8.5	0.7	1.5	3.1	15.6	15.6	2.7	3.7	2.2	0.6	12.0	4.0	Jun.	
0.8	4.0	0.7	1.2	▲1.7	1.0	▲0.5	▲9.2	▲0.6	▲0.6	▲4.3	▲7.2	1.8	▲0.9	Jul.	
▲2.8	4.5	▲4.3	1.3	0.5	▲4.1	▲6.4	▲7.1	▲2.5	▲2.4	0.3	▲3.5	▲6.1	▲1.9	Aug.	

Note1 "Others" of wholesale trade refers to items classified as 536,553,559(excluding 5598) under the Japan Standard Industrial Classification.
Note2 "Others"(including Medicine and Toiletry stores) of retail trade refers to items classified as 5914,592,60(excluding 605) under the Japan Standard Industrial Classification.

第３表　大規模卸売店商品別販売額及び前年（度、同期、同月）比増減率

Table3　Large-scale wholesale sales value by goods and the percentage change from the same month/term of the previous year

	年　月	合　計	繊維品	衣服・身の回り品	農畜産物・水産物	食料・飲料	医薬品・化粧品	化学製品	石油・石炭	鉱物
		Total	Textiles	Apparel & Accessories	Livestock & Aquatic Products	Food & Beverages	Medicine & Cosmetics	Chemicals	Petroleum & Coal	Minerals & Metals
販売額（億円）	2018 年	1,206,989	8,338	26,723	82,969	145,972	66,791	110,501	139,456	5,635
	2019	1,155,781	7,668	24,215	82,226	143,283	69,573	101,652	122,865	5,254
	2020	1,106,395	7,046	25,777	78,922	169,438	80,831	91,873	76,446	7,235
	2018 年度	1,203,491	8,395	26,583	82,338	145,184	67,362	110,086	136,877	5,478
	2019	1,144,783	7,491	23,832	82,062	146,266	70,943	99,300	116,064	5,476
	2020	1,123,162	7,087	26,653	78,972	173,327	82,667	93,661	70,628	7,745
	2020 年　４～６月	252,868	1,729	5,336	19,270	43,408	20,854	21,321	13,423	1,857
	７～９	271,422	1,671	7,067	19,455	44,131	20,668	21,747	15,085	1,685
	10～12	297,798	1,857	7,744	20,925	46,211	22,191	24,594	19,433	2,186
	2021 年　１～３月	301,075	1,831	6,506	19,321	39,576	18,954	25,999	22,687	2,017
	４～６	304,441	1,929	6,044	21,162	44,139	20,943	26,396	19,478	2,452
	2020 年　６月	88,602	564	2,166	6,521	15,520	6,781	6,808	4,590	753
	7	88,835	539	2,302	6,493	15,102	7,080	7,352	5,124	513
	8	85,700	521	2,203	6,700	14,489	6,401	6,941	5,132	625
	9	96,886	611	2,561	6,262	14,539	7,187	7,453	4,829	547
	10	95,814	621	2,680	7,143	14,366	7,453	8,236	5,918	808
	11	94,407	592	2,470	6,410	14,468	6,784	7,790	6,070	631
	12	107,577	643	2,594	7,373	17,378	7,954	8,568	7,445	747
	2021 年　１月	91,781	556	2,015	5,862	12,177	5,867	7,841	8,318	619
	2	92,477	571	1,985	6,169	12,897	5,936	8,244	6,860	747
	3	116,817	704	2,506	7,290	14,502	7,151	9,914	7,510	651
	4	103,359	657	2,246	7,022	15,280	7,765	9,364	6,435	622
	5	93,940	603	1,736	6,902	13,599	5,986	8,026	6,094	891
	6	107,143	669	2,062	7,238	15,260	7,192	9,006	6,950	939
	7	108,564	620	2,104	6,888	15,804	7,430	9,235	8,284	875
	8	101,272	623	2,065	7,046	14,293	6,990	8,738	7,763	763
前年（度、同期、同月）比増減率（%）	2018 年	3.6	11.0	0.8	0.1	2.3	0.4	7.2	7.5	1.5
	2019	▲4.2	▲8.0	▲9.4	▲0.9	▲1.8	4.2	▲8.0	▲11.9	▲6.8
	2020	▲9.7	▲15.4	▲16.9	▲5.7	▲1.4	▲1.6	▲10.6	▲34.9	▲3.8
	2018 年度	2.9	10.4	▲0.0	▲0.9	0.7	1.8	6.0	5.6	▲3.9
	2019	▲5.5	▲11.7	▲12.5	▲0.5	▲1.2	3.5	▲9.9	▲14.9	▲3.2
	2020	▲7.8	▲13.2	▲14.2	▲5.6	▲2.0	▲2.1	▲6.8	▲35.6	▲5.2
	2020 年　４～６月	▲15.8	▲21.3	▲30.2	▲6.7	▲2.2	▲4.0	▲16.8	▲47.5	▲10.2
	７～９	▲13.2	▲20.6	▲16.0	▲9.6	▲3.9	▲2.9	▲13.5	▲44.0	▲5.6
	10～12	▲3.7	▲6.3	▲6.5	▲4.5	0.3	▲0.1	▲2.9	▲34.9	▲3.4
	2021 年　１～３月	1.5	▲3.0	▲3.6	▲1.0	▲2.4	▲1.4	6.5	▲16.8	▲1.9
	４～６	20.4	11.5	13.3	9.8	1.7	0.4	23.8	45.1	32.0
	2020 年　６月	▲13.3	▲26.3	▲12.0	▲2.7	5.3	▲3.8	▲17.9	▲45.2	54.8
	7	▲15.4	▲24.1	▲12.5	▲8.0	▲0.8	▲2.6	▲16.3	▲47.1	▲34.4
	8	▲13.0	▲22.0	▲18.2	▲5.3	▲6.1	▲7.7	▲14.6	▲40.4	23.1
	9	▲11.2	▲15.9	▲17.0	▲15.3	▲5.0	1.6	▲9.4	▲44.1	10.6
	10	▲5.2	▲6.9	▲4.7	▲4.1	▲0.4	▲3.1	▲3.9	▲38.7	5.2
	11	▲5.2	▲6.9	▲11.5	▲8.0	▲2.0	2.3	▲5.1	▲34.8	▲21.0
	12	▲0.8	▲5.0	▲3.3	▲1.6	2.9	0.9	0.3	▲31.6	7.5
	2021 年　１月	▲0.3	3.5	▲15.3	▲4.5	▲1.7	▲1.8	1.0	▲22.5	▲28.1
	2	▲1.1	8.7	▲3.5	▲1.2	▲3.2	▲2.3	3.5	▲24.7	6.3
	3	5.1	▲14.7	8.4	2.1	▲2.3	▲0.3	14.1	1.4	32.5
	4	15.7	2.7	35.3	9.7	4.5	▲5.8	13.9	29.0	▲4.5
	5	25.3	14.7	15.0	8.8	2.6	2.7	27.6	58.5	97.0
	6	20.9	18.6	▲4.8	11.0	▲1.7	6.1	32.3	51.4	24.6
	7	22.2	15.0	▲8.6	6.1	4.6	4.9	25.6	61.7	70.6
	8	18.2	19.7	▲6.3	5.2	▲1.4	9.2	25.9	51.3	22.1

注：前年(度、同期、同月)比増減率は、ギャップを調整するリンク係数(付表参照)で処理した数値で計算している。

Note:The percentage change from the same month/term of the previous year is calculated using the linked coefficient to adjust for discrepancies Refer to the Appendix table

鉄　鋼 Iron & Steel	非鉄金属 Non-ferrous Metals	一　般 機械器具 Industrial Machinery	自 動 車 Motor Vehicles	その他の 輸 送 用 機械器具 Other Transport Equipment	家 庭 用 電　気 機械器具 Household Electrical Machinery	その他の 機械器具 Other Machinery	建築材料 Construction Materials	紙 ・ 紙 製 品 Paper & Paper Products	その他の 商　品 Others	Year and Month		
147,850	35,505	84,567	55,998	15,434	28,425	114,420	13,261	23,468	101,677	C.Y.	2018	Sales value (100 million yen)
138,209	32,911	75,347	55,651	14,492	29,069	118,845	13,292	22,688	98,537		2019	
111,464	34,622	69,582	46,886	11,682	23,071	115,255	15,325	18,865	122,075		2020	
147,714	34,755	83,846	56,257	15,390	29,103	116,136	13,347	23,233	101,409	F.Y.	2018	
134,875	33,609	73,807	54,590	14,309	27,857	118,709	13,476	22,184	99,932		2019	
110,622	36,022	70,347	47,946	12,403	22,522	119,131	15,716	18,274	129,440		2020	
24,786	7,513	15,648	8,468	3,043	5,289	24,386	3,739	4,406	28,393	Q2	2020	
25,265	8,610	16,645	11,465	2,428	5,698	28,364	3,817	4,432	33,189	Q3		
28,483	9,572	18,215	13,776	2,700	6,302	30,201	4,119	4,788	34,502	Q4		
32,090	10,327	19,839	14,237	4,232	5,234	36,180	4,040	4,647	33,357	Q1	2021	
34,684	10,993	17,761	17,462	2,642	6,004	30,446	3,930	4,691	33,286	Q2		
7,622	2,704	5,765	2,971	1,486	2,103	9,241	1,326	1,449	10,232	Jun.	2020	
8,128	2,753	5,373	3,316	911	1,952	8,850	1,302	1,483	10,259	Jul.		
8,206	2,728	4,962	3,422	714	1,733	8,250	1,166	1,388	10,118	Aug.		
8,931	3,128	6,309	4,727	803	2,013	11,264	1,350	1,561	12,812	Sep.		
9,485	3,177	5,841	4,412	874	1,923	9,458	1,373	1,612	10,435	Oct.		
9,376	3,063	5,826	4,524	796	2,011	9,449	1,356	1,538	11,253	Nov.		
9,622	3,332	6,548	4,840	1,030	2,368	11,293	1,390	1,638	12,814	Dec.		
9,429	3,443	5,609	4,050	1,006	1,598	10,131	1,196	1,458	10,606	Jan.	2021	
9,946	2,972	5,904	4,590	860	1,599	10,410	1,324	1,455	10,009	Feb.		
12,715	3,912	8,327	5,598	2,366	2,037	15,639	1,521	1,734	12,742	Mar.		
10,899	3,784	5,926	5,809	911	1,780	10,127	1,354	1,643	11,736	Apr.		
11,146	3,440	5,527	5,179	832	1,765	9,154	1,191	1,455	10,415	May		
12,638	3,769	6,308	6,473	899	2,459	11,166	1,386	1,593	11,134	Jun.		
13,695	3,981	5,978	6,214	983	2,009	10,485	1,445	1,565	10,971	Jul.		
12,504	3,595	5,620	5,508	834	1,559	9,961	1,426	1,484	10,500	Aug.		
8.7	3.0	1.1	0.3	▲2.6	3.0	3.8	14.7	1.9	▲0.8	C.Y.	2018	Percentage change from the same month/term of the previous year (%)
▲6.5	▲7.3	▲10.9	▲0.6	▲6.1	2.3	3.9	0.2	▲3.3	▲3.1		2019	
▲19.0	0.3	▲8.4	▲17.2	▲15.0	▲3.6	▲4.2	▲6.6	▲14.8	▲0.1		2020	
6.2	0.4	1.5	1.2	3.9	7.6	3.9	11.3	▲0.6	▲0.4	F.Y.	2018	
▲8.6	▲3.8	▲12.1	▲3.1	▲6.4	▲2.5	2.0	▲1.5	▲4.3	▲4.1		2019	
▲17.6	1.7	▲5.5	▲13.8	▲8.1	▲0.3	▲0.9	▲6.7	▲15.4	4.0		2020	
▲27.4	▲17.7	▲15.2	▲39.0	▲4.3	▲11.1	▲8.6	▲8.6	▲18.3	▲7.0	Q2	2020	
▲26.2	2.2	▲11.4	▲21.7	▲31.9	▲5.3	▲11.3	▲9.8	▲19.7	0.3	Q3		
▲13.7	11.3	1.2	0.2	▲20.1	12.4	4.2	▲3.8	▲13.6	11.2	Q4		
▲2.2	11.4	3.5	6.7	25.4	4.2	11.1	▲5.0	▲9.5	11.6	Q1	2021	
39.9	46.3	13.5	106.2	▲13.2	13.5	24.9	5.1	6.5	17.2	Q2		
▲34.4	▲18.7	▲9.5	▲40.5	15.3	▲9.2	▲8.2	▲6.5	▲18.8	0.9	Jun.	2020	
▲31.8	▲1.7	▲15.7	▲33.9	▲23.1	▲3.9	▲8.5	▲9.6	▲18.4	▲4.7	Jul.		
▲21.5	2.7	▲14.8	▲22.1	▲20.8	▲7.7	▲13.6	▲9.6	▲20.9	▲1.2	Aug.		
▲24.6	5.4	▲4.2	▲9.9	▲45.8	▲4.3	▲11.8	▲10.1	▲19.8	6.1	Sep.		
▲16.5	9.9	1.8	▲2.9	▲30.1	18.0	4.1	▲2.2	▲10.8	9.0	Oct.		
▲14.4	6.3	▲2.7	▲2.3	▲15.4	12.4	▲0.3	▲4.5	▲14.6	13.4	Nov.		
▲9.8	17.9	4.2	5.9	▲13.3	8.2	8.5	▲4.5	▲15.2	11.0	Dec.		
▲7.2	7.9	5.3	7.2	▲2.5	9.7	17.1	▲9.5	▲9.6	24.3	Jan.	2021	
▲6.5	3.1	4.6	3.1	▲14.7	6.2	16.7	▲6.0	▲16.8	8.4	Feb.		
5.9	22.4	1.5	9.4	77.2	▲1.2	4.4	0.0	▲2.4	5.2	Mar.		
15.5	42.6	11.7	87.6	9.0	14.9	23.9	7.0	2.7	17.7	Apr.		
44.3	59.6	20.7	115.8	15.4	7.9	31.3	3.7	7.2	27.1	May		
65.8	39.4	9.4	117.9	▲39.5	16.9	20.8	4.5	9.9	8.8	Jun.		
68.5	44.6	11.2	87.4	7.8	2.9	18.5	11.0	5.5	6.9	Jul.		
52.4	31.8	13.2	60.9	16.8	▲10.0	20.7	22.3	7.0	3.8	Aug.		

第４表　百貨店・スーパー商品別販売額等及び前年（度、同期、同月）比増減率

Table4　Departmentstores and supermarkets sales value by goods and percentage change from the same month/term of the previous year

（１）合　　計（百貨店＋スーパー）　(1)Total　(Departmentstores+Supermarkets)

	年　月	事業所数（店） Number of Establishments	合　計 Total	衣料品 Clothes	紳士服・洋品 Men's	婦人・子供服・洋品 Women's and Children's	その他の衣料品 Other Clothing	身の回り品 Accessories	飲食料品 Food and Beverages	その他 Others	家具 Furniture
販売額（百万円）	2018 年	5,222	19,604,355	3,915,907	679,425	1,961,563	218,401	1,056,517	11,641,805	4,046,643	100,887
	2019	5,249	19,396,177	3,754,104	643,348	1,871,678	209,654	1,029,424	11,622,499	4,019,574	96,045
	2020	6,007	19,504,951	2,762,584	471,862	1,337,924	171,355	781,443	13,116,644	3,625,723	81,676
	2018 年度	5,207	19,547,733	3,877,573	672,042	1,940,913	215,144	1,049,475	11,634,359	4,035,801	99,176
	2019	5,980	19,345,714	3,575,034	615,028	1,771,989	203,070	984,948	11,808,019	3,962,660	92,983
	2020	5,993	19,630,102	2,661,623	443,404	1,285,520	166,833	765,866	13,367,708	3,600,771	81,339
	2020 年　４～６月	5,984	4,474,697	476,842	87,995	229,493	33,203	126,151	3,237,977	759,879	16,782
	７～９	5,983	4,948,083	666,608	101,271	315,698	41,352	208,288	3,350,651	930,823	21,217
	10～12	6,007	5,412,027	838,013	150,569	400,138	53,368	233,939	3,552,067	1,021,946	24,258
	2021 年　１～３月	5,993	4,795,295	680,160	103,569	340,192	38,910	197,488	3,227,012	888,123	19,082
	４～６	6,003	4,735,622	624,122	102,810	307,939	35,663	177,710	3,269,473	842,026	17,549
	2020 年　６月	5,984	1,678,895	272,052	50,710	129,986	16,349	75,007	1,095,476	311,366	7,161
	7	5,993	1,691,863	240,825	38,017	112,894	14,927	74,986	1,136,321	314,717	7,400
	8	5,999	1,688,171	211,510	31,792	98,584	13,501	67,634	1,158,580	318,081	6,964
	9	5,983	1,568,049	214,274	31,461	104,220	12,924	65,668	1,055,751	298,025	6,853
	10	5,979	1,630,327	268,531	47,460	132,785	17,295	70,991	1,063,363	298,433	7,843
	11	5,996	1,678,131	265,119	48,590	128,395	16,777	71,358	1,093,635	319,378	7,866
	12	6,007	2,103,569	304,364	54,519	138,958	19,296	91,591	1,395,069	404,136	8,548
	2021 年　１月	6,006	1,628,357	224,052	37,847	107,294	14,013	64,898	1,106,052	298,254	6,063
	2	6,000	1,496,857	188,733	27,546	95,437	10,649	55,101	1,035,833	272,291	5,669
	3	5,993	1,670,081	267,375	38,176	137,461	14,248	77,490	1,085,128	317,578	7,350
	4	6,002	1,552,581	215,140	34,194	108,204	11,520	61,222	1,050,065	287,376	6,041
	5	6,004	1,541,012	170,044	27,805	83,939	10,796	47,504	1,105,197	265,772	5,188
	6	6,003	1,642,028	238,938	40,811	115,796	13,347	68,983	1,114,212	288,878	6,320
	7	6,011	1,713,677	240,780	37,317	113,831	14,571	75,061	1,158,588	314,309	6,920
	8	6,016	1,607,867	168,027	24,618	77,572	10,544	55,293	1,153,277	286,563	5,764
前年（度、同期、同月）比増減率（％）	2018 年	1.7	0.0	▲3.4	▲4.3	▲4.1	▲8.9	▲0.2	1.2	0.1	▲5.5
	2019	0.5	▲1.1	▲4.1	▲5.3	▲4.6	▲4.0	▲2.6	▲0.2	▲0.7	▲4.8
	2020	0.8	▲5.4	▲26.6	▲26.8	▲28.6	▲19.8	▲24.3	3.7	▲13.5	▲16.4
	2018 年度	1.4	▲0.4	▲3.7	▲4.7	▲4.3	▲8.5	▲1.0	0.8	▲0.4	▲4.9
	2019	1.2	▲1.6	▲7.8	▲8.5	▲8.7	▲5.8	▲6.2	0.6	▲2.2	▲6.4
	2020	0.2	▲5.1	▲25.8	▲28.1	▲27.6	▲19.5	▲22.5	3.4	▲13.3	▲14.1
	2020 年　４～６月	1.0	▲11.4	▲49.3	▲46.4	▲51.2	▲33.1	▲50.6	5.0	▲25.4	▲25.3
	７～９	0.8	▲5.8	▲26.3	▲26.5	▲28.2	▲29.0	▲22.5	4.1	▲17.4	▲20.2
	10～12	0.8	▲1.2	▲12.7	▲17.4	▲15.2	▲3.6	▲6.6	2.9	▲3.7	▲6.6
	2021 年　１～３月	0.2	▲2.1	▲13.2	▲21.7	▲13.5	▲11.8	▲7.6	1.7	▲5.9	▲3.0
	４～６	0.3	5.8	30.9	16.8	34.2	7.4	40.9	1.0	10.8	4.6
	2020 年　６月	1.0	▲2.3	▲14.1	▲12.4	▲15.8	▲4.0	▲14.3	3.5	▲8.6	▲4.2
	7	1.1	▲3.2	▲21.8	▲22.9	▲25.3	▲22.4	▲15.2	4.2	▲9.4	▲13.8
	8	1.0	▲1.2	▲19.7	▲22.6	▲22.0	▲18.7	▲14.9	6.0	▲10.4	▲7.6
	9	0.8	▲12.8	▲35.6	▲33.6	▲35.7	▲42.3	▲34.9	2.0	▲29.7	▲34.6
	10	0.9	4.0	▲0.3	▲4.1	▲4.5	16.3	8.0	5.0	4.4	15.0
	11	1.0	▲3.2	▲18.6	▲23.9	▲21.3	▲13.2	▲10.2	2.6	▲5.5	▲17.0
	12	0.8	▲3.3	▲16.7	▲20.9	▲18.2	▲8.7	▲13.1	1.6	▲7.7	▲11.5
	2021 年　１月	0.9	▲5.8	▲34.2	▲37.9	▲36.3	▲20.9	▲30.3	5.8	▲11.7	▲10.8
	2	0.8	▲3.3	▲14.2	▲23.7	▲13.2	▲15.3	▲10.2	0.3	▲9.0	▲6.8
	3	0.2	2.8	20.0	8.5	19.8	3.2	31.1	▲0.8	3.3	8.3
	4	0.5	15.7	166.4	149.1	177.6	64.0	190.9	0.0	36.2	36.7
	5	0.4	6.0	37.1	18.0	38.7	9.8	57.8	1.1	11.9	▲0.3
	6	0.3	▲2.2	▲12.2	▲19.5	▲10.9	▲18.4	▲8.0	1.7	▲7.2	▲11.7
	7	0.3	1.3	▲0.0	▲1.8	0.8	▲2.4	0.1	2.0	▲0.1	▲6.5
	8	0.3	▲4.8	▲20.6	▲22.6	▲21.3	▲21.9	▲18.2	▲0.5	▲9.9	▲17.2
前年（度、同期、同月）比増減率（既存店）（％）	2018 年	1.7	▲0.5	▲2.3	▲3.3	▲2.9	▲7.5	0.8	0.0	▲0.1	▲4.3
	2019	0.5	▲1.3	▲3.1	▲4.1	▲3.4	▲2.7	▲1.8	▲0.9	▲0.7	▲3.9
	2020	0.8	▲6.6	▲25.4	▲25.4	▲27.2	▲18.4	▲23.6	2.2	▲14.4	▲15.5
	2018 年度	1.4	▲1.0	▲2.6	▲3.7	▲3.1	▲7.0	▲0.1	▲0.5	▲0.5	▲3.7
	2019	1.2	▲1.9	▲6.8	▲7.2	▲7.5	▲4.5	▲5.6	▲0.1	▲2.3	▲5.7
	2020	0.2	▲6.3	▲24.6	▲26.8	▲26.2	▲18.2	▲21.6	1.8	▲14.1	▲13.1
	2020 年　４～６月	1.0	▲14.0	▲48.7	▲45.7	▲50.5	▲33.1	▲50.5	2.3	▲27.6	▲25.3
	７～９	0.8	▲7.2	▲24.7	▲24.7	▲26.4	▲27.3	▲21.4	2.3	▲18.3	▲19.1
	10～12	0.8	▲1.6	▲11.4	▲16.0	▲13.7	▲2.0	▲5.6	2.1	▲4.0	▲5.4
	2021 年　１～３月	0.2	▲2.9	▲11.5	▲20.2	▲11.8	▲9.9	▲6.1	0.3	▲6.1	▲1.2
	４～６	0.3	5.7	33.2	19.0	36.9	9.4	42.5	0.4	11.1	5.8
	2020 年　６月	1.0	▲3.4	▲12.9	▲11.0	▲14.3	▲3.0	▲13.6	1.8	▲9.8	▲3.6
	7	1.1	▲4.2	▲20.5	▲21.4	▲23.8	▲20.9	▲14.3	2.9	▲10.4	▲12.7
	8	1.0	▲3.2	▲18.3	▲21.0	▲20.3	▲17.3	▲14.0	3.8	▲12.0	▲6.7
	9	0.8	▲13.9	▲33.8	▲31.5	▲33.7	▲40.3	▲33.6	0.1	▲30.1	▲33.3
	10	0.9	2.9	1.3	▲2.6	▲2.7	18.0	9.1	3.2	3.7	16.3
	11	1.0	▲3.4	▲17.3	▲22.7	▲19.8	▲11.6	▲9.1	2.0	▲5.5	▲15.9
	12	0.8	▲3.4	▲15.4	▲19.5	▲16.8	▲7.3	▲12.2	1.5	▲7.8	▲10.5
	2021 年　１月	0.9	▲7.2	▲33.0	▲36.8	▲35.1	▲19.5	▲29.3	3.9	▲12.7	▲9.3
	2	0.8	▲4.8	▲12.7	▲22.3	▲11.5	▲13.4	▲9.0	▲1.5	▲9.6	▲5.1
	3	0.2	2.9	22.3	10.6	22.2	5.2	33.4	▲1.3	4.0	10.3
	4	0.5	15.5	171.7	154.6	184.1	67.2	194.7	▲0.6	36.5	37.9
	5	0.4	5.7	39.8	20.6	41.7	12.0	59.8	0.5	12.1	0.9
	6	0.3	▲2.3	▲10.8	▲18.3	▲9.3	▲17.0	▲7.0	1.2	▲6.9	▲10.5
	7	0.3	1.3	1.8	▲0.2	2.8	0.4	1.6	1.5	0.2	▲4.8
	8	0.3	▲4.7	▲18.2	▲20.4	▲19.1	▲18.7	▲15.8	▲1.0	▲9.4	▲14.6

注1:年(度)及び四半期の事業所数、従業者数、売場面積の数値は年(度)及び四半期末値による。
注2:年(度)及び四半期の従業者一人当たり販売額、売場面積1㎡当たり販売額の数値は、従業者数、売場面積の年(度)及び四半期平均値による。
注3:前年(度・同期・同月)比の既存店の事業所数は、全店で計算している。
注4:売場面積1㎡当たり販売額は、食堂・喫茶の販売額を除いた販売額で計算している。
注5:前年(度、同期、同月)比増減率は、ギャップを調整するリンク係数(付表参照)で処理した数値で計算している。

他 家庭用電気機械器具 Household Electric Appliances	家庭用品 Household Equipment	その他の商品 Others	食堂・喫茶 Restaurants and Café	商品券 Gift Certificate	営業日数（日） Business Days	従業者数（人） Number of Employees	売場面積（1000㎡） Sales Floor Area (1000㎡)	従業者一人当たり販売額（万円） Sales per Employee (10000yen)	売場面積1㎡当たり販売額（万円） Sales per ㎡ (10000 yen)	Year and Month		
172,014	450,280	3,149,181	174,282	213,216	363.5	565,992	28,218	3,545.8	68.5	C Y	2018	Sales value (million yen)
178,169	430,143	3,146,099	169,117	195,651	363.4	564,657	27,803	3,518.0	68.8		2019	
188,722	432,046	2,823,635	99,644	159,092	363.7	630,061	29,055	3,233.1	67.2		2020	
172,170	444,303	3,147,458	172,694	209,745	363.5	548,571	28,003	3,536.8	68.6	F Y	2018	
176,081	427,508	3,105,568	160,521	189,843	364.2	602,956	29,316	3,478.1	68.6		2019	
194,449	431,615	2,802,368	91,000	156,047	362.6	618,257	28,722	3,191.2	67.3		2020	
45,037	100,424	585,707	11,928	31,604	90.2	610,785	29,143	738.0	15.3	Q2	2020	
48,476	111,962	722,847	26,321	39,825	91.6	611,419	28,975	801.9	16.9	Q3		
52,037	117,104	799,519	29,029	53,513	91.7	630,061	29,055	872.5	18.6	Q4		
48,899	102,125	694,295	23,721	31,104	89.1	618,257	28,722	777.3	16.5	Q1	2021	
40,847	94,370	669,606	19,655	35,220	90.8	616,042	28,706	768.7	16.4	Q2		
17,838	40,347	238,334	7,686	17,588	30.0	610,785	29,143	274.9	5.7	Jun	2020	
17,431	38,516	242,830	8,541	18,827	30.8	614,793	29,159	275.2	5.8	Jul		
17,243	38,347	246,604	8,922	11,477	30.9	624,900	29,170	270.2	5.8	Aug		
13,801	35,099	233,413	8,859	9,521	29.9	611,419	28,975	256.5	5.4	Sep		
13,861	35,044	232,103	9,582	9,718	30.8	614,038	28,963	265.5	5.6	Oct		
17,007	35,555	249,395	9,554	17,681	30.0	616,708	29,014	272.1	5.8	Nov		
21,168	46,505	318,021	9,894	26,114	30.9	630,061	29,055	333.9	7.2	Dec		
19,484	35,880	229,801	7,025	9,061	30.4	624,615	29,035	260.7	5.6	Jan	2021	
13,842	31,298	214,175	7,308	8,543	28.1	607,802	28,981	246.3	5.1	Feb		
15,573	34,947	250,319	9,389	13,500	30.6	618,257	28,722	270.1	5.8	Mar		
12,601	31,561	229,963	7,210	10,870	30.0	613,554	28,733	253.0	5.4	Apr		
14,113	29,654	211,483	5,335	8,319	30.8	618,524	28,731	249.1	5.3	May		
14,132	33,155	228,161	7,110	16,031	30.0	616,042	28,706	266.5	5.7	Jun		
16,568	34,100	247,672	9,048	17,451	30.8	620,094	28,961	276.4	5.9	Jul		
14,138	30,854	229,145	6,663	10,355	30.9	623,400	28,959	257.9	5.5	Aug		
▲1.8	▲5.1	1.4	▲4.4	▲4.4	0.1	▲0.3	▲1.9	0.8	1.6	C Y	2018	Percentage change from the same month/term of the previous year (%)
3.6	▲4.5	▲0.1	▲3.0	▲8.2	0.0	▲0.2	▲1.5	▲0.8	0.4		2019	
▲3.5	▲5.9	▲13.6	▲41.1	▲20.4	0.1	1.0	▲1.5	▲6.0	▲3.6		2020	
▲1.2	▲4.9	0.7	▲4.6	▲5.0	0.0	▲0.0	▲0.7	▲0.1	1.3	F Y	2018	
1.3	▲4.4	▲1.7	▲7.1	▲9.6	0.2	▲0.5	▲1.3	▲1.4	▲0.1		2019	
▲0.2	▲6.0	▲13.5	▲43.4	▲19.6	▲0.5	2.5	▲2.0	▲6.0	▲3.2		2020	
▲1.0	▲11.2	▲26.4	▲71.5	▲33.3	▲0.6	0.7	▲1.6	▲11.6	▲9.5	Q2	2020	
▲11.2	▲7.3	▲17.8	▲41.9	▲18.6	▲0.2	0.5	▲2.0	▲6.7	▲4.0	Q3		
7.6	▲0.1	▲3.5	▲29.4	▲15.4	0.1	1.0	▲1.5	▲2.4	0.5	Q4		
5.3	▲5.3	▲5.9	▲26.8	▲10.3	▲1.3	2.5	▲2.0	▲3.5	▲0.6	Q1	2021	
▲9.3	▲6.0	14.3	64.8	11.4	0.7	0.9	▲1.5	4.2	7.2	Q2		
9.6	7.3	▲10.2	▲45.5	▲7.2	0.3	0.7	▲1.6	▲3.0	▲1.7	Jun	2020	
1.4	▲0.3	▲9.2	▲44.3	▲18.4	▲0.3	0.8	▲1.7	▲3.9	▲0.0	Jul		
▲3.5	0.8	▲10.4	▲45.1	▲14.9	0.0	1.5	▲1.6	▲2.6	1.8	Aug		
▲29.3	▲20.3	▲30.6	▲35.4	▲23.0	▲0.3	0.5	▲2.0	▲13.2	▲10.0	Sep		
7.7	7.6	4.9	▲21.8	▲21.0	0.3	1.3	▲1.5	2.7	5.7	Oct		
2.0	▲3.3	▲4.7	▲28.6	▲16.4	0.0	1.6	▲1.5	▲4.7	▲0.0	Nov		
12.4	▲2.9	▲8.0	▲36.2	▲12.3	0.0	1.0	▲1.5	▲4.3	▲1.4	Dec		
12.9	▲6.9	▲12.1	▲49.5	▲23.9	▲0.7	1.1	▲1.4	▲6.8	▲3.4	Jan	2021	
0.1	▲5.2	▲9.1	▲30.9	▲10.9	▲3.1	0.6	▲1.4	▲3.9	▲1.9	Feb		
1.5	▲3.7	3.9	18.5	2.5	▲0.3	2.5	▲2.0	0.3	5.5	Mar		
3.6	10.1	40.2	297.8	66.1	1.0	2.4	▲1.5	13.0	17.4	Apr		
▲6.1	▲5.6	15.3	119.6	11.3	1.0	1.6	▲1.6	4.3	6.0	May		
▲20.8	▲17.8	▲4.3	▲7.5	▲8.9	0.0	0.9	▲1.5	▲3.1	▲0.0	Jun		
▲5.0	▲11.5	2.0	5.9	▲7.3	0.0	0.9	▲0.7	0.4	1.7	Jul		
▲18.0	▲19.5	▲7.1	▲25.3	▲9.8	0.0	▲0.2	▲0.7	▲4.6	▲5.2	Aug		
▲4.7	▲4.7	1.2	▲3.1	▲3.6	0.1	▲1.9	▲1.8	1.7	0.9	C Y	2018	Percentage change from the same month/term of the previous year after number of establishments have been adjusted(%).
0.2	▲3.5	▲0.2	▲2.3	▲7.7	0.0	▲1.0	▲0.6	0.0	▲0.3		2019	
▲7.5	▲6.8	▲14.4	▲40.4	▲19.4	0.0	▲0.2	▲0.8	▲6.1	▲5.5		2020	
▲4.4	▲4.5	0.5	▲3.3	▲4.3	0.0	▲1.4	▲0.3	0.9	0.6	F Y	2018	
▲2.4	▲3.3	▲1.9	▲6.5	▲8.9	0.3	▲1.9	▲0.9	▲0.7	▲1.0		2019	
▲3.8	▲7.4	▲14.2	▲42.7	▲18.8	▲0.5	2.1	▲1.0	▲6.2	▲5.2		2020	
▲6.4	▲13.2	▲28.4	▲71.3	▲32.8	▲0.9	▲0.5	▲0.9	▲13.1	▲12.5	Q2	2020	
▲14.8	▲8.8	▲18.5	▲40.6	▲17.6	▲0.1	▲0.6	▲0.9	▲7.0	▲6.3	Q3		
4.4	▲1.2	▲3.4	▲28.9	▲14.0	0.1	▲0.2	▲0.8	▲1.6	▲0.5	Q4		
2.8	▲6.5	▲5.8	▲26.1	▲10.0	▲1.3	2.1	▲1.0	▲3.5	▲1.8	Q1	2021	
▲11.1	▲5.3	14.6	66.6	12.3	0.7	0.2	▲0.8	4.7	6.5	Q2		
4.6	6.1	▲11.0	▲44.6	▲5.3	▲0.0	▲0.5	▲0.9	▲2.9	▲1.8	Jun	2020	
▲2.6	▲1.8	▲10.1	▲43.2	▲16.7	▲0.0	▲0.4	▲0.9	▲3.8	▲3.4	Jul		
▲8.0	▲1.2	▲11.8	▲44.2	▲14.8	0.0	0.4	▲0.9	▲3.5	▲1.8	Aug		
▲31.8	▲21.7	▲30.8	▲33.4	▲22.4	▲0.2	▲0.6	▲0.9	▲13.3	▲13.3	Sep		
4.9	5.3	4.5	▲21.2	▲20.7	0.3	0.0	▲0.8	2.9	3.8	Oct		
0.8	▲4.1	▲4.4	▲28.0	▲14.6	0.1	0.3	▲0.9	▲3.7	▲1.7	Nov		
7.2	▲3.5	▲7.8	▲35.8	▲10.7	▲0.0	▲0.2	▲0.8	▲3.2	▲2.7	Dec		
9.2	▲9.1	▲12.7	▲49.1	▲24.2	▲0.6	▲0.0	▲0.8	▲7.1	▲6.9	Jan	2021	
▲1.5	▲8.2	▲9.3	▲30.4	▲10.8	▲3.3	▲0.4	▲0.9	▲4.3	▲3.8	Feb		
▲0.1	▲2.5	4.5	20.2	3.2	▲0.3	2.1	▲1.0	0.8	3.6	Mar		
1.3	10.8	40.6	301.9	67.4	1.1	1.7	▲0.9	13.6	17.4	Apr		
▲7.8	▲4.9	15.5	121.8	12.1	1.0	0.9	▲0.8	4.7	6.0	May		
▲22.4	▲17.2	▲4.0	▲6.4	▲8.0	0.1	0.2	▲0.8	▲2.4	▲1.7	Jun		
▲6.5	▲10.7	2.3	7.2	▲6.4	0.0	0.2	0.1	1.1	1.7	Jul		
▲19.2	▲18.7	▲6.6	▲23.7	▲9.0	▲0.1	▲0.9	0.1	▲3.8	▲5.2	Aug		

Note1 Yearly and quarterly data of number of establishments, number of employees and sales floor area are calculated at the end of term.
Note2 Yearly and quarterly data of sales per employee and sales per floor area (㎡) are average of that term.
Note3:Growth rates of number of establishments that showed at "Percentage change from the same month/term of the previous year after number of establisments have been adjusted " column are calculated by figures that showed "sales value" column.
Note4 Sales per ㎡ are calculated excluding sales value of restaurant and café.
Note5: The percentage change from the same month/term of the previous year is calculated using the linked coefficient to adjust for discrepancies.Refer to the Appendix table.

第４表　百貨店・スーパー商品別販売額等及び前年（度、同期、同月）比増減率

Table4　Departmentstores and supermarkets sales value by goods and percentage change from the same month/term of the previous year

（２）百　貨　店　　(2) Departmentstores

	年　月	事業所数（店）Number of Establishments	合　計 Total	衣料品 Clothes	紳士服・洋品 Men's	婦人・子供服・洋品 Women's and Children's	その他の衣料品 Other Clothing	身の回り品 Accessories	飲食料品 Food and Beverages	その他 Others	家具 Furniture
販売額（百万円）	2018 年	225	6,443,416	2,780,748	411,464	1,390,422	131,863	846,999	1,811,601	1,851,067	69,287
	2019	213	6,297,864	2,669,933	389,609	1,326,047	124,536	829,741	1,775,570	1,852,361	65,986
	2020	201	4,693,751	1,868,676	269,276	905,341	91,546	602,513	1,489,871	1,335,205	51,322
	2018 年度	220	6,398,063	2,752,676	406,873	1,373,411	129,578	842,814	1,801,247	1,844,140	67,913
	2019	210	6,042,502	2,526,939	370,206	1,246,985	119,052	790,695	1,735,759	1,779,805	63,407
	2020	199	4,561,224	1,795,248	250,476	864,865	88,624	591,283	1,461,183	1,304,794	50,737
	2020 年　４～６月	208	739,787	272,875	40,577	133,284	14,950	84,064	262,087	204,826	9,193
	７～９	201	1,165,283	455,826	58,329	216,108	22,631	158,758	360,035	349,422	13,916
	10～12	201	1,482,528	580,598	88,419	275,646	28,019	188,514	496,004	405,926	14,949
	2021 年　１～３月	199	1,173,626	485,949	63,150	239,828	23,024	159,947	343,057	344,619	12,679
	４～６	199	1,042,167	412,673	55,252	201,128	19,304	136,990	325,282	304,211	11,086
	2020 年　６月	208	425,688	177,838	27,265	86,659	8,405	55,509	133,327	114,523	3,938
	7	208	434,273	164,225	21,993	77,332	8,077	56,823	152,239	117,809	4,769
	8	208	360,198	140,353	17,316	65,220	7,186	50,631	106,667	113,178	4,422
	9	201	370,812	151,248	19,020	73,555	7,367	51,305	101,130	118,435	4,725
	10	201	416,334	183,462	27,686	91,053	9,097	55,626	113,004	119,868	4,689
	11	201	462,840	180,592	27,985	87,334	8,791	56,482	151,989	130,259	4,969
	12	201	603,355	216,544	32,748	97,260	10,131	76,406	231,011	155,799	5,292
	2021 年　１月	201	363,571	154,997	22,225	73,890	7,574	51,308	104,005	104,569	3,564
	2	201	358,128	135,504	16,861	67,121	6,410	45,111	115,575	107,050	3,876
	3	199	451,927	195,449	24,063	98,817	9,040	63,528	123,478	133,000	5,240
	4	199	353,571	147,661	19,722	73,095	6,796	48,049	97,403	108,507	4,009
	5	199	276,840	101,423	12,903	49,529	5,237	33,754	92,783	82,634	2,991
	6	199	411,755	163,589	22,627	78,504	7,271	55,187	135,096	113,070	4,086
	7	198	445,755	166,846	21,334	77,144	7,922	60,447	155,614	123,296	4,536
	8	198	310,218	113,826	13,332	51,868	5,382	43,244	98,148	98,244	3,685
前年（度、同期、同月）比増減率（%）	2018 年	▲3.0	▲1.7	▲2.5	▲3.4	▲3.7	▲9.2	1.1	▲2.7	0.7	▲4.7
	2019	▲5.3	▲2.3	▲4.0	▲5.3	▲4.6	▲5.6	▲2.0	▲2.0	0.1	▲4.8
	2020	▲5.6	▲25.5	▲30.0	▲30.9	▲31.7	▲26.5	▲27.4	▲16.1	▲27.9	▲22.2
	2018 年度	▲3.9	▲2.1	▲3.1	▲4.0	▲4.1	▲9.2	0.1	▲2.7	0.0	▲4.5
	2019	▲4.5	▲5.6	▲8.2	▲9.0	▲9.2	▲8.1	▲6.2	▲3.6	▲3.5	▲6.6
	2020	▲5.2	▲24.5	▲29.0	▲32.3	▲30.6	▲25.6	▲25.2	▲15.8	▲26.7	▲20.0
	2020 年　４～６月	▲5.0	▲50.6	▲58.2	▲58.2	▲59.0	▲49.4	▲58.1	▲33.6	▲54.5	▲39.3
	７～９	▲6.9	▲25.4	▲28.9	▲29.0	▲30.1	▲34.9	▲26.0	▲14.4	▲30.1	▲24.7
	10～12	▲5.6	▲11.6	▲13.8	▲18.9	▲17.0	▲2.7	▲7.7	▲9.6	▲10.8	▲9.5
	2021 年　１～３月	▲5.2	▲10.1	▲13.1	▲22.9	▲14.4	▲11.3	▲6.6	▲7.7	▲8.1	▲4.4
	４～６	▲4.3	40.9	51.2	36.2	50.9	29.1	63.0	24.1	48.5	20.6
	2020 年　６月	▲5.0	▲18.5	▲18.5	▲18.3	▲18.5	▲15.8	▲18.8	▲12.4	▲24.5	▲20.5
	7	▲5.0	▲19.8	▲24.2	▲25.6	▲26.4	▲29.6	▲19.6	▲11.5	▲22.9	▲21.0
	8	▲5.0	▲21.3	▲21.1	▲23.6	▲23.0	▲23.7	▲17.2	▲17.5	▲24.8	▲11.1
	9	▲6.9	▲34.0	▲38.5	▲36.4	▲38.4	▲46.9	▲38.0	▲15.0	▲39.8	▲36.8
	10	▲5.6	▲2.5	▲1.6	▲6.0	▲6.3	13.1	7.5	▲7.6	1.3	12.9
	11	▲5.6	▲15.1	▲19.0	▲24.2	▲22.4	▲11.0	▲11.4	▲11.1	▲13.9	▲19.2
	12	▲5.6	▲14.5	▲18.1	▲23.2	▲20.5	▲6.9	▲13.8	▲9.7	▲15.9	▲14.9
	2021 年　１月	▲5.6	▲30.2	▲38.1	▲42.6	▲41.0	▲27.3	▲32.6	▲19.3	▲26.3	▲17.1
	2	▲4.7	▲11.8	▲12.5	▲23.3	▲11.8	▲13.4	▲8.6	▲12.8	▲9.8	▲9.1
	3	▲5.2	19.3	26.9	13.3	25.1	11.2	39.1	11.9	16.2	11.4
	4	▲4.3	153.1	281.8	287.2	283.4	123.7	318.4	63.6	161.4	49.9
	5	▲4.3	58.8	80.0	57.0	79.7	49.3	97.7	34.0	69.3	15.9
	6	▲4.3	▲3.3	▲8.0	▲17.0	▲9.4	▲13.5	▲0.6	1.3	▲1.3	3.7
	7	▲4.8	2.6	1.6	▲3.0	▲0.2	▲1.9	6.4	2.2	4.7	▲4.9
	8	▲4.8	▲13.9	▲18.9	▲23.0	▲20.5	▲25.1	▲14.6	▲8.0	▲13.2	▲16.7
前年（度、同期、同月）比増減率（既存店）（%）	2018 年	▲3.0	▲0.3	▲1.3	▲2.3	▲2.5	▲7.6	2.2	▲1.1	2.0	▲3.2
	2019	▲5.3	▲1.2	▲2.9	▲4.2	▲3.5	▲4.0	▲1.2	▲1.0	1.1	▲3.7
	2020	▲5.6	▲24.3	▲28.8	▲29.7	▲30.5	▲24.6	▲26.4	▲14.6	▲26.9	▲21.0
	2018 年度	▲3.9	▲0.7	▲1.8	▲2.8	▲2.8	▲7.2	1.3	▲1.2	1.4	▲2.9
	2019	▲4.5	▲4.7	▲7.3	▲8.1	▲8.2	▲7.0	▲5.5	▲2.7	▲2.6	▲5.9
	2020	▲5.2	▲23.2	▲27.6	▲31.1	▲29.3	▲23.5	▲24.0	▲14.1	▲25.6	▲18.5
	2020 年　４～６月	▲5.0	▲49.9	▲57.6	▲57.7	▲58.4	▲48.3	▲57.7	▲32.6	▲53.9	▲38.4
	７～９	▲6.9	▲23.9	▲27.2	▲27.2	▲28.5	▲32.4	▲24.6	▲12.7	▲28.9	▲23.2
	10～12	▲5.6	▲10.1	▲12.4	▲17.7	▲15.5	▲0.5	▲6.4	▲7.6	▲9.5	▲8.2
	2021 年　１～３月	▲5.2	▲8.3	▲11.4	▲21.4	▲12.7	▲9.1	▲4.7	▲5.5	▲6.6	▲2.1
	４～６	▲4.3	43.5	54.0	38.4	54.2	31.7	65.0	27.1	50.5	22.3
	2020 年　６月	▲5.0	▲17.3	▲17.3	▲17.2	▲17.3	▲13.8	▲17.9	▲11.1	▲23.6	▲19.3
	7	▲5.0	▲18.6	▲22.9	▲24.3	▲25.1	▲27.3	▲18.4	▲10.3	▲21.9	▲19.5
	8	▲5.0	▲20.0	▲19.6	▲22.0	▲21.5	▲21.3	▲16.0	▲16.2	▲23.7	▲9.4
	9	▲6.9	▲32.1	▲36.6	▲34.2	▲36.5	▲44.3	▲36.4	▲12.2	▲38.5	▲35.5
	10	▲5.6	▲0.8	0.0	▲4.7	▲4.6	15.3	8.9	▲5.4	2.6	14.3
	11	▲5.6	▲13.6	▲17.6	▲23.0	▲20.9	▲8.7	▲10.0	▲9.0	▲12.7	▲18.1
	12	▲5.6	▲13.0	▲16.8	▲22.1	▲19.1	▲4.7	▲12.7	▲7.8	▲14.7	▲13.4
	2021 年　１月	▲5.6	▲28.8	▲36.8	▲41.4	▲39.8	▲25.2	▲31.2	▲17.2	▲25.0	▲14.6
	2	▲4.7	▲10.2	▲10.8	▲22.0	▲10.0	▲11.4	▲7.0	▲10.9	▲8.5	▲7.2
	3	▲5.2	21.8	29.5	15.6	27.8	13.5	41.9	14.8	18.2	13.8
	4	▲4.3	158.3	289.5	292.9	293.9	127.8	323.3	68.1	164.5	51.1
	5	▲4.3	61.9	83.3	59.8	84.0	52.1	99.9	37.5	71.5	17.1
	6	▲4.3	▲1.6	▲6.4	▲15.7	▲7.6	▲11.7	0.7	3.4	0.2	5.9
	7	▲4.8	4.6	3.8	▲1.0	1.9	2.2	8.4	4.2	6.3	▲2.6
	8	▲4.8	▲11.3	▲15.8	▲19.9	▲17.6	▲20.2	▲11.3	▲5.4	▲11.2	▲12.7

注1:年(度)及び四半期の事業所数、従業者数、売場面積の数値は年(度)及び四半期末値による。
注2:年(度)及び四半期の従業者一人当たり販売額、売場面積1㎡当たり販売額の数値は、従業者数、売場面積の年(度)及び四半期平均値による。
注3:前年(度・同期・同月)比の既存店の事業所数は、全店で計算している。
注4:売場面積1㎡当たり販売額は、食堂・喫茶の販売額を除いた販売額で計算している。

他 家庭用 電気機 械器具	家庭用品	その他 の商品	食　堂 ・ 喫　茶	商　品　券	営業日数 （日）	従業者数 （人）	売場面積 （1000㎡）	従 業 者 一人当た り販売額 （万円）	売場面積 1㎡ 当た り販売額 （万円）	Year and Month		
Household Electric Appliances	Household Equipment	Others	Restaurants and Café	Gift Certificate	Business Days	Number of Employees	Sales Floor Area (1000㎡)	Sales per Employee (10000yen)	Sales per ㎡ (10000 yen)			
18,492	180,220	1,425,827	157,241	146,053	362.0	72,916	5,830	8,666.2	106.7	C Y	2018	Sales value (million yen)
20,707	167,044	1,446,576	152,049	131,083	362.0	68,774	5,605	8,907.0	107.7		2019	
19,643	130,656	1,045,290	88,293	103,373	355.6	64,156	5,382	7,132.3	84.1		2020	
18,064	176,104	1,426,101	155,958	143,542	362.0	71,217	5,743	8,705.3	107.0	F Y	2018	
20,304	159,451	1,392,949	143,695	126,835	362.6	66,550	5,547	8,679.1	104.4		2019	
20,811	129,685	1,023,110	80,451	101,245	354.8	62,672	5,299	7,045.1	82.7		2020	
4,098	21,491	160,143	9,901	20,035	83.3	66,110	5,496	1,119.1	13.3	Q2	2020	
4,842	34,571	272,411	23,682	26,081	91.1	64,541	5,376	1,781.7	20.9	Q3		
6,444	39,779	318,934	25,820	37,021	91.8	64,156	5,382	2,307.4	27.1	Q4		
5,427	33,844	271,622	21,048	18,108	88.6	62,672	5,299	1,856.7	21.6	Q1	2021	
4,522	28,715	242,878	17,010	23,348	90.1	62,041	5,291	1,672.8	19.4	Q2		
1,520	11,695	90,561	6,808	13,370	29.8	66,110	5,496	643.9	7.6	Jun	2020	
1,605	12,145	91,662	7,628	13,887	30.8	65,991	5,497	658.1	7.8	Jul		
1,544	10,980	88,133	8,100	6,674	30.6	65,672	5,497	548.5	6.4	Aug		
1,693	11,446	92,616	7,955	5,521	29.7	64,541	5,376	574.5	6.7	Sep		
1,632	11,670	93,359	8,518	6,082	30.9	64,295	5,375	647.5	7.6	Oct		
2,812	11,995	101,953	8,529	13,101	29.9	64,303	5,375	719.8	8.5	Nov		
1,999	16,113	123,622	8,773	17,838	31.0	64,156	5,382	940.4	11.0	Dec		
2,022	10,761	82,145	6,078	4,867	30.1	63,714	5,377	570.6	6.6	Jan	2021	
1,799	10,103	84,748	6,524	4,982	27.6	63,244	5,367	566.3	6.6	Feb		
1,605	12,980	104,729	8,446	8,258	30.9	62,672	5,299	721.1	8.4	Mar		
1,398	10,165	86,647	6,288	6,264	29.8	62,565	5,293	565.1	6.6	Apr		
1,558	7,793	65,829	4,462	4,912	30.5	62,291	5,290	444.4	5.1	May		
1,566	10,757	90,402	6,260	12,172	29.8	62,041	5,291	663.7	7.7	Jun		
1,352	11,576	97,813	8,020	12,926	30.9	61,738	5,288	722.0	8.3	Jul		
1,422	8,453	78,763	5,921	5,700	30.5	61,223	5,287	506.7	5.8	Aug		
▲19.2	▲7.6	3.1	▲4.3	▲5.4	▲0.1	▲4.4	▲3.7	2.8	2.4	C Y	2018	Percentage change from the same month/term of the previous year (%)
12.0	▲7.3	1.5	▲3.3	▲10.3	▲0.0	▲5.7	▲3.9	2.8	0.9		2019	
▲5.1	▲21.8	▲27.7	▲41.9	▲21.1	▲1.8	▲6.7	▲4.0	▲19.9	▲21.9		2020	
▲20.0	▲7.4	2.1	▲4.4	▲6.0	▲0.1	▲4.5	▲3.7	2.4	2.1	F Y	2018	
12.4	▲9.5	▲2.3	▲7.9	▲11.6	0.2	▲6.6	▲3.4	▲0.3	▲2.4		2019	
2.5	▲18.7	▲26.6	▲44.0	▲20.2	▲2.2	▲5.8	▲4.5	▲18.8	▲20.8		2020	
▲15.8	▲46.9	▲54.5	▲73.5	▲35.9	▲8.0	▲7.5	▲3.9	▲46.5	▲47.8	Q2	2020	
▲10.5	▲18.6	▲30.7	▲42.0	▲18.9	▲0.2	▲7.6	▲5.2	▲19.5	▲21.7	Q3		
11.7	▲4.5	▲10.0	▲29.5	▲14.2	0.4	▲6.7	▲4.0	▲5.1	▲7.5	Q4		
27.4	▲2.8	▲7.5	▲27.1	▲10.5	▲0.9	▲5.8	▲4.5	▲4.1	▲5.7	Q1	2021	
10.3	33.6	51.7	71.8	16.5	8.2	▲6.2	▲3.7	49.5	45.9	Q2		
▲19.2	▲13.3	▲23.8	▲45.7	▲3.9	▲0.0	▲7.5	▲3.9	▲11.8	▲14.6	Jun	2020	
▲2.0	▲15.5	▲21.7	▲44.0	▲18.4	▲0.3	▲7.1	▲3.9	▲13.7	▲15.2	Jul		
▲21.1	▲12.8	▲24.2	▲45.4	▲15.4	0.3	▲7.1	▲3.6	▲15.4	▲17.9	Aug		
▲6.9	▲26.3	▲42.0	▲35.9	▲24.0	▲0.7	▲7.6	▲5.2	▲28.6	▲30.9	Sep		
43.3	9.2	2.0	▲20.9	▲14.4	1.3	▲6.9	▲4.0	4.8	2.7	Oct		
▲11.2	▲10.1	▲12.7	▲28.5	▲14.2	▲0.0	▲6.9	▲4.0	▲8.8	▲10.5	Nov		
36.9	▲8.5	▲15.3	▲37.1	▲14.2	▲0.0	▲6.7	▲4.0	▲8.3	▲10.6	Dec		
49.4	▲22.4	▲25.2	▲51.2	▲25.1	▲0.3	▲6.9	▲4.0	▲25.1	▲27.5	Jan	2021	
13.9	▲2.1	▲8.9	▲31.5	▲12.7	▲3.8	▲6.2	▲3.5	▲6.0	▲7.0	Feb		
21.0	22.1	15.2	22.2	2.8	1.3	▲5.8	▲4.5	26.7	25.4	Mar		
17.3	130.9	171.2	389.0	141.5	13.3	▲5.4	▲3.7	167.4	164.0	Apr		
12.4	44.5	74.9	147.0	20.6	12.1	▲5.8	▲3.8	68.5	64.5	May		
3.0	▲8.0	▲0.2	▲8.1	▲9.0	▲0.0	▲6.2	▲3.7	3.1	1.3	Jun		
▲15.8	▲4.7	6.7	5.1	▲6.9	0.3	▲6.4	▲3.8	9.7	6.4	Jul		
▲7.9	▲23.0	▲10.6	▲26.9	▲14.6	▲0.3	▲6.8	▲3.8	▲7.6	▲9.4	Aug		
▲17.4	▲6.6	4.4	▲2.9	▲4.0	▲0.2	▲2.8	▲1.0	2.2	0.8	C Y	2018	Percentage change from the same month/term of the previous year after number of establishments have been adjusted(%).
12.6	▲5.4	2.4	▲2.2	▲9.7	▲0.0	▲3.4	▲0.5	2.4	▲0.6		2019	
▲4.9	▲19.9	▲26.9	▲40.7	▲19.9	▲1.9	▲4.7	▲0.5	▲20.6	▲23.5		2020	
▲19.2	▲6.4	3.5	▲2.8	▲4.7	▲0.1	▲3.2	▲0.8	1.9	0.4	F Y	2018	
12.8	▲7.5	▲1.6	▲6.8	▲11.1	0.1	▲4.3	▲0.5	▲0.9	▲4.0		2019	
2.7	▲16.7	▲25.6	▲42.8	▲18.8	▲2.3	▲4.1	▲1.1	▲19.3	▲22.2		2020	
▲15.6	▲46.0	▲54.0	▲72.9	▲35.1	▲8.1	▲5.2	▲0.7	▲47.2	▲48.8	Q2	2020	
▲10.3	▲16.0	▲29.7	▲40.3	▲17.5	▲0.4	▲4.6	▲0.4	▲20.1	▲23.2	Q3		
11.9	▲2.6	▲8.8	▲28.5	▲12.6	0.4	▲4.7	▲0.5	▲5.5	▲9.1	Q4		
27.5	0.0	▲6.2	▲25.9	▲9.0	▲1.0	▲4.1	▲1.1	▲4.0	▲6.9	Q1	2021	
10.5	35.9	53.6	74.8	18.1	8.3	▲4.6	▲1.0	49.9	44.8	Q2		
▲19.2	▲11.7	▲23.0	▲44.5	▲2.8	▲0.3	▲5.2	▲0.7	▲12.8	▲16.5	Jun	2020	
▲1.9	▲13.6	▲20.9	▲42.6	▲17.2	▲0.3	▲4.7	▲0.7	▲14.6	▲17.0	Jul		
▲20.8	▲10.1	▲23.3	▲44.0	▲14.2	▲0.1	▲4.7	▲0.3	▲16.1	▲19.0	Aug		
▲6.6	▲23.0	▲40.9	▲33.2	▲21.9	▲0.6	▲4.6	▲0.4	▲28.9	▲32.3	Sep		
43.4	11.2	3.2	▲19.8	▲12.7	1.2	▲4.8	▲0.5	4.2	0.0	Oct		
▲11.0	▲8.3	▲11.5	▲27.5	▲12.7	▲0.1	▲4.9	▲0.5	▲9.1	▲12.4	Nov		
37.1	▲6.6	▲14.2	▲36.2	▲12.4	0.0	▲4.7	▲0.5	▲8.7	▲12.7	Dec		
49.7	▲20.0	▲24.1	▲50.4	▲23.8	▲0.2	▲4.8	▲0.5	▲25.2	▲28.3	Jan	2021	
14.0	0.5	▲7.7	▲30.5	▲11.3	▲3.9	▲4.6	▲0.6	▲5.9	▲8.3	Feb		
21.0	25.8	17.0	24.6	4.5	0.9	▲4.1	▲1.1	27.0	23.5	Mar		
17.6	133.7	174.4	398.2	145.2	13.5	▲3.8	▲0.9	168.6	164.0	Apr		
12.6	46.6	77.2	151.7	22.5	12.6	▲4.2	▲1.0	69.1	59.4	May		
3.1	▲6.1	1.2	▲6.5	▲7.8	▲0.1	▲4.6	▲1.0	3.2	▲0.0	Jun		
▲15.7	▲2.1	8.1	6.8	▲5.7	0.1	▲4.8	▲0.9	9.9	6.4	Jul		
▲7.9	▲20.0	▲8.9	▲25.2	▲13.6	▲0.6	▲5.2	▲0.9	▲6.4	▲9.4	Aug		

Note1 Yearly and quarterly data of number of establishments, number of employees and sales floor area are calculated at the end of term.
Note2 Yearly and quarterly data of sales per employee and sales per floor area (㎡) are average of that term.
Note3:Growth rates of number of establishments that showed at "Percentage change from the same month/term of the previous year after number of establisments have been adjusted " column are calculated by figures that showed "sales value" column.
Note4 Sales per ㎡ are calculated excluding sales value of restaurant and café.

第４表　百貨店・スーパー商品別販売額等及び前年（度、同期、同月）比増減率

Table4　Departmentstores and supermarkets sales value by goods and percentage change from the same month/term of the previous year

（３）スーパー　(3) Supermarkets

	年　月	事業所数（店）Number of Establishments	合　計 Total	衣料品 Clothes	紳士服・洋品 Men's	婦人・子供服・洋品 Women's and Children's	その他の衣料品 Other Clothing	身の回り品 Accessories	飲食料品 Food and Beverages	その他 Others	家具 Furniture
販売額（百万円）	2018 年	4,997	13,160,939	1,135,158	267,961	571,141	86,538	209,518	9,830,204	2,195,576	31,600
	2019	5,036	13,098,313	1,084,171	253,739	545,631	85,118	199,683	9,846,929	2,167,213	30,059
	2020	5,806	14,811,200	893,908	202,586	432,583	79,809	178,930	11,626,774	2,290,518	30,354
	2018 年度	4,987	13,149,671	1,124,897	265,169	567,502	85,566	206,661	9,833,112	2,191,661	31,263
	2019	5,770	13,303,212	1,048,096	244,821	525,004	84,018	194,253	10,072,261	2,182,855	29,576
	2020	5,794	15,068,878	866,376	192,928	420,655	78,209	174,584	11,906,525	2,295,978	30,603
	2020 年　４～６月	5,776	3,734,910	203,967	47,418	96,209	18,253	42,087	2,975,890	555,053	7,590
	７～９	5,782	3,782,800	210,783	42,941	99,590	18,721	49,530	2,990,616	581,401	7,301
	10～12	5,806	3,929,499	257,416	62,150	124,492	25,349	45,426	3,056,063	616,020	9,308
	2021 年　１～３月	5,794	3,621,669	194,211	40,419	100,364	15,886	37,541	2,883,955	543,504	6,403
	４～６	5,804	3,693,455	211,449	47,558	106,812	16,359	40,720	2,944,191	537,815	6,462
	2020 年　６月	5,776	1,253,207	94,214	23,445	43,326	7,945	19,498	962,150	196,843	3,222
	7	5,785	1,257,590	76,599	16,024	35,562	6,850	18,163	984,082	196,908	2,631
	8	5,791	1,327,973	71,157	14,476	33,364	6,315	17,003	1,051,913	204,903	2,543
	9	5,782	1,197,237	63,026	12,441	30,665	5,557	14,364	954,621	179,590	2,128
	10	5,778	1,213,993	85,069	19,775	41,732	8,197	15,365	950,359	178,565	3,155
	11	5,795	1,215,291	84,527	20,605	41,061	7,986	14,876	941,646	189,119	2,897
	12	5,806	1,500,214	87,820	21,771	41,699	9,165	15,185	1,164,058	248,336	3,256
	2021 年　１月	5,805	1,264,786	69,055	15,622	33,404	6,439	13,590	1,002,047	193,684	2,500
	2	5,799	1,138,729	53,230	10,685	28,316	4,240	9,989	920,258	165,241	1,793
	3	5,794	1,218,154	71,926	14,113	38,644	5,207	13,962	961,650	184,578	2,111
	4	5,803	1,199,010	67,479	14,472	35,109	4,724	13,173	952,662	178,869	2,032
	5	5,805	1,264,172	68,621	14,902	34,410	5,558	13,751	1,012,413	183,138	2,196
	6	5,804	1,230,273	75,349	18,184	37,292	6,076	13,796	979,117	175,808	2,235
	7	5,813	1,267,922	73,935	15,984	36,688	6,650	14,614	1,002,974	191,013	2,384
	8	5,818	1,297,649	54,201	11,286	25,704	5,163	12,049	1,055,129	188,319	2,079
前年（度、同期、同月）比増減率（%）	2018 年	2.0	0.9	▲5.5	▲5.7	▲4.9	▲8.5	▲5.2	1.9	▲0.4	▲7.1
	2019	0.8	▲0.5	▲4.5	▲5.3	▲4.5	▲1.6	▲4.7	0.2	▲1.3	▲4.9
	2020	1.1	3.4	▲18.5	▲20.6	▲21.2	▲10.2	▲11.9	6.8	▲1.8	▲4.0
	2018 年度	1.7	0.5	▲5.3	▲5.8	▲4.6	▲7.6	▲5.4	1.4	▲0.7	▲5.9
	2019	1.4	0.2	▲6.9	▲7.7	▲7.5	▲2.1	▲6.1	1.3	▲1.1	▲5.8
	2020	0.4	2.9	▲18.4	▲21.7	▲20.4	▲11.2	▲11.8	6.2	▲2.9	▲2.0
	2020 年　４～６月	1.3	5.0	▲29.0	▲29.3	▲33.7	▲8.8	▲23.0	10.3	▲2.0	4.0
	７～９	1.1	2.4	▲20.0	▲22.8	▲23.6	▲19.9	▲9.0	6.6	▲6.7	▲9.3
	10～12	1.1	3.6	▲10.2	▲15.2	▲11.2	▲4.8	▲2.3	5.4	1.8	▲1.7
	2021 年　１～３月	0.4	0.6	▲13.2	▲19.6	▲11.1	▲12.3	▲11.6	2.7	▲4.6	0.1
	４～６	0.5	▲1.1	3.7	0.3	11.0	▲10.4	▲3.2	▲1.1	▲3.1	▲14.9
	2020 年　６月	1.3	4.8	▲4.6	▲4.3	▲9.7	13.1	1.3	6.0	4.7	28.0
	7	1.3	4.5	▲16.2	▲18.9	▲22.8	▲11.2	1.9	7.3	1.7	4.1
	8	1.3	5.6	▲17.0	▲21.4	▲20.1	▲12.1	▲7.5	8.7	0.3	▲0.9
	9	1.1	▲3.0	▲27.2	▲28.7	▲27.9	▲34.4	▲21.1	3.6	▲20.2	▲28.1
	10	1.2	6.0	2.6	▲1.5	▲0.6	20.0	9.6	6.2	6.6	17.2
	11	1.2	2.6	▲17.8	▲23.6	▲18.8	▲16.0	▲5.6	5.3	1.9	▲13.1
	12	1.1	2.4	▲13.0	▲17.0	▲12.6	▲11.0	▲9.3	4.8	▲1.5	▲5.5
	2021 年　１月	1.1	4.9	▲23.1	▲29.8	▲22.7	▲11.5	▲20.0	8.9	▲1.0	▲0.4
	2	1.0	▲0.8	▲18.3	▲24.3	▲16.3	▲17.8	▲17.1	1.9	▲8.7	▲0.6
	3	0.4	▲2.2	4.5	1.2	8.0	▲8.2	3.9	▲2.3	▲4.3	1.2
	4	0.6	▲0.2	60.3	67.7	76.3	18.5	37.8	▲3.8	5.5	16.3
	5	0.6	▲1.2	1.4	▲2.9	4.4	▲12.1	5.5	▲1.1	▲2.9	▲16.2
	6	0.5	▲1.8	▲20.0	▲22.4	▲13.9	▲23.5	▲29.2	1.8	▲10.7	▲30.7
	7	0.5	0.8	▲3.5	▲0.3	3.2	▲2.9	▲19.5	1.9	▲3.0	▲9.4
	8	0.5	▲2.3	▲23.8	▲22.0	▲23.0	▲18.2	▲29.1	0.3	▲8.1	▲18.2
前年（度、同期、同月）比増減率（既存店）（%）	2018 年	2.0	▲0.5	▲4.5	▲4.7	▲3.9	▲7.4	▲4.8	0.2	▲1.8	▲6.7
	2019	0.8	▲1.4	▲3.4	▲4.0	▲3.1	▲0.6	▲4.7	▲0.9	▲2.3	▲4.4
	2020	1.1	1.9	▲16.9	▲18.7	▲19.3	▲9.3	▲11.6	5.2	▲3.6	▲3.2
	2018 年度	1.7	▲1.1	▲4.7	▲5.1	▲3.9	▲6.7	▲5.4	▲0.4	▲2.1	▲5.6
	2019	1.4	▲0.5	▲5.4	▲5.9	▲5.7	▲0.7	▲6.0	0.4	▲2.1	▲5.2
	2020	0.4	1.3	▲17.0	▲20.0	▲18.7	▲10.6	▲11.6	4.5	▲4.7	▲1.2
	2020 年　４～６月	1.3	2.9	▲28.0	▲27.9	▲32.3	▲9.1	▲22.9	8.1	▲4.6	4.2
	７～９	1.1	0.7	▲18.5	▲20.9	▲21.6	▲19.4	▲8.5	4.8	▲8.9	▲8.9
	10～12	1.1	2.6	▲8.8	▲13.5	▲9.4	▲3.7	▲2.2	4.2	0.6	▲0.2
	2021 年　１～３月	0.4	▲0.8	▲12.0	▲18.1	▲9.5	▲11.0	▲11.6	1.1	▲5.8	0.8
	４～６	0.5	▲1.8	5.2	2.2	12.8	▲8.9	▲2.7	▲2.0	▲3.5	▲14.2
	2020 年　６月	1.3	3.4	▲2.9	▲2.3	▲7.4	13.3	2.0	4.3	2.5	29.5
	7	1.3	3.0	▲14.6	▲17.0	▲20.8	▲10.9	2.5	5.7	▲0.5	4.7
	8	1.3	3.7	▲15.6	▲19.7	▲18.0	▲12.0	▲7.2	6.9	▲2.5	▲1.0
	9	1.1	▲4.7	▲25.6	▲26.7	▲25.9	▲33.5	▲20.5	1.8	▲22.1	▲27.3
	10	1.2	4.5	4.3	0.5	1.5	21.4	10.0	4.5	4.6	19.7
	11	1.2	1.8	▲16.5	▲22.3	▲17.3	▲14.8	▲5.2	4.3	1.1	▲11.5
	12	1.1	1.7	▲11.6	▲15.1	▲10.8	▲10.2	▲9.5	3.9	▲2.3	▲4.9
	2021 年　１月	1.1	3.1	▲22.2	▲28.6	▲21.5	▲10.8	▲20.5	7.2	▲3.0	0.1
	2	1.0	▲2.6	▲17.1	▲22.6	▲14.8	▲16.4	▲17.4	0.1	▲10.3	0.1
	3	0.4	▲2.7	6.0	3.0	9.8	▲6.7	4.5	▲3.0	▲4.4	2.3
	4	0.6	▲0.9	63.0	71.6	79.4	20.6	38.7	▲4.7	5.2	17.4
	5	0.6	▲1.9	3.2	▲0.7	6.3	▲10.4	6.6	▲2.0	▲3.3	▲15.2
	6	0.5	▲2.5	▲19.1	▲21.4	▲12.8	▲22.5	▲29.2	0.9	▲11.1	▲30.4
	7	0.5	0.2	▲2.4	1.1	4.6	▲1.7	▲19.4	1.1	▲3.4	▲8.9
	8	0.5	▲3.0	▲22.9	▲20.9	▲21.8	▲17.0	▲28.9	▲0.6	▲8.3	▲17.9

注1:年(度)及び四半期の事業所数、従業者数、売場面積の数値は年(度)及び四半期末値による。
注2:年(度)及び四半期の従業者一人当たり販売額、売場面積1㎡当たり販売額の数値は、従業者数、売場面積の年(度)及び四半期平均値による。
注3:前年(度・同期・同月)比の既存店の事業所数は、全店で計算している。
注4:売場面積1㎡当たり販売額は、食堂・喫茶の販売額を除いた販売額で計算している。
注5:前年(度、同期、同月)比増減率は、ギャップを調整するリンク係数(付表参照)で処理した数値で計算している。

他 家庭用 電気機 械器具	家庭用品	その他 の商品	食　堂 ・ 喫　茶	商　品　券	営業日数 （日）	従業者数 （人）	売場面積 （1000㎡）	従 業 者 一人当た り販売額 （万円）	売場面積 1㎡ 当た り販売額 （万円）	Year and Month		
Household Electric Appliances	Household Equipment	Others	Restaurants and Café	Gift Certificate	Business Days	Number of Employees	Sales Floor Area (1000㎡)	Sales per Employee (10000yen)	Sales per ㎡ (10000 yen)			
153,521	270,059	1,723,354	17,041	67,162	363.5	493,076	22,388	2,750.2	58.5	C Y	2018	Sales value (million yen)
157,462	263,100	1,699,524	17,069	64,568	363.4	495,883	22,198	2,725.2	58.9		2019	
169,078	301,390	1,778,345	11,351	55,719	364.1	565,905	23,673	2,755.7	63.2		2020	
154,106	268,199	1,721,357	16,736	66,203	363.6	477,354	22,260	2,744.1	58.6	F Y	2018	
155,777	268,057	1,712,619	16,826	63,008	364.2	536,406	23,769	2,733.9	59.5		2019	
173,638	301,930	1,779,257	10,549	54,802	362.9	555,585	23,423	2,737.9	63.7		2020	
40,938	78,933	425,564	2,028	11,569	90.4	544,675	23,646	691.4	15.8	Q2	2020	
43,634	77,391	450,436	2,639	13,744	91.7	546,878	23,599	685.7	16.0	Q3		
45,593	77,325	480,585	3,209	16,492	91.7	565,905	23,673	706.7	16.6	Q4		
43,473	68,281	422,673	2,674	12,997	89.1	555,585	23,423	654.1	15.4	Q1	2021	
36,325	65,654	426,729	2,644	11,872	90.8	554,001	23,416	667.0	15.8	Q2		
16,319	28,652	147,772	878	4,219	30.0	544,675	23,646	230.1	5.3	Jun	2020	
15,826	26,371	151,167	913	4,940	30.8	548,802	23,663	229.2	5.3	Jul		
15,699	27,367	158,471	823	4,803	30.9	559,228	23,673	237.5	5.6	Aug		
12,108	23,653	140,797	903	4,000	30.0	546,878	23,599	218.9	5.1	Sep		
12,229	23,374	138,744	1,064	3,636	30.8	549,743	23,588	220.8	5.1	Oct		
14,195	23,560	147,442	1,024	4,580	30.0	552,405	23,639	220.0	5.1	Nov		
19,168	30,391	194,399	1,121	8,277	30.9	565,905	23,673	265.1	6.3	Dec		
17,462	25,119	147,656	947	4,194	30.4	560,901	23,658	225.5	5.3	Jan	2021	
12,042	21,195	129,427	784	3,561	28.1	544,558	23,614	209.1	4.8	Feb		
13,968	21,967	145,589	942	5,242	30.6	555,585	23,423	219.3	5.2	Mar		
11,204	21,396	143,316	922	4,607	30.0	550,989	23,440	217.6	5.1	Apr		
12,555	21,860	145,654	873	3,407	30.8	556,233	23,441	227.3	5.4	May		
12,566	22,398	137,759	849	3,858	30.0	554,001	23,416	222.1	5.3	Jun		
15,216	22,524	149,860	1,028	4,524	30.8	558,356	23,673	227.1	5.4	Jul		
12,717	22,400	150,381	742	4,655	30.9	562,177	23,671	230.8	5.5	Aug		
0.8	▲3.4	0.1	▲4.7	▲2.1	0.0	0.3	▲1.4	1.1	1.9	C Y	2018	Percentage change from the same month/term of the previous year (%)
2.6	▲2.6	▲1.4	0.2	▲3.9	0.0	0.6	▲0.8	▲0.9	0.7		2019	
▲3.1	3.3	▲2.2	▲34.2	▲18.6	0.1	1.9	▲0.9	1.7	4.4		2020	
1.6	▲3.1	▲0.4	▲6.7	▲2.9	0.0	0.7	0.1	0.1	1.6	F Y	2018	
0.0	▲1.1	▲1.2	0.5	▲5.3	0.2	0.4	▲0.8	▲0.3	1.3		2019	
▲0.3	0.9	▲3.5	▲38.1	▲18.4	▲0.4	3.6	▲1.5	0.8	3.9		2020	
1.0	9.0	▲3.7	▲55.7	▲27.8	▲0.3	1.9	▲1.0	3.6	6.0	Q2	2020	
▲11.1	▲1.0	▲6.8	▲40.8	▲17.7	▲0.1	1.6	▲1.2	0.3	3.9	Q3		
7.5	2.4	1.5	▲28.7	▲17.1	0.1	1.9	▲0.9	1.2	4.4	Q4		
3.2	▲6.7	▲4.9	▲23.8	▲10.6	▲1.3	3.6	▲1.5	▲1.8	2.0	Q1	2021	
▲11.3	▲16.8	0.3	30.4	2.6	0.4	1.7	▲1.0	▲3.5	▲0.0	Q2		
13.9	19.1	1.5	▲44.1	▲14.1	0.3	1.9	▲1.0	2.9	6.0	Jun	2020	
1.9	9.3	0.9	▲46.9	▲16.4	▲0.3	1.9	▲1.1	2.6	6.0	Jul		
▲1.1	7.1	▲0.3	▲42.2	▲14.9	0.0	2.6	▲1.1	2.9	7.7	Aug		
▲31.5	▲17.0	▲19.4	▲31.0	▲22.4	0.0	1.6	▲1.2	▲4.5	▲1.9	Sep		
4.2	6.3	7.0	▲28.1	▲30.8	0.3	2.4	▲0.9	3.5	6.3	Oct		
6.8	1.0	2.2	▲29.3	▲20.8	0.0	2.7	▲0.8	▲0.1	2.0	Nov		
10.2	0.7	▲2.6	▲28.7	▲6.6	0.0	1.9	▲0.9	0.5	3.3	Dec		
9.7	2.0	▲2.4	▲34.6	▲23.5	▲0.7	2.1	▲0.8	2.7	6.0	Jan	2021	
▲1.3	▲7.3	▲9.5	▲25.4	▲9.1	▲3.1	1.5	▲0.9	▲2.3	0.0	Feb		
▲0.4	▲14.4	▲3.0	▲6.7	2.0	▲0.3	3.6	▲1.5	▲5.6	▲0.0	Mar		
2.1	▲11.8	8.5	75.2	16.6	0.7	3.3	▲1.0	▲3.5	0.0	Apr		
▲8.0	▲16.0	▲0.1	40.1	0.2	0.7	2.5	▲1.1	▲3.6	▲0.0	May		
▲23.0	▲21.8	▲6.8	▲3.3	▲8.5	0.0	1.7	▲1.0	▲3.5	▲0.0	Jun		
▲3.9	▲14.6	▲0.9	12.6	▲8.4	0.0	1.7	0.0	▲0.9	1.9	Jul		
▲19.0	▲18.1	▲5.1	▲9.8	▲3.1	0.0	0.5	▲0.0	▲2.8	▲1.8	Aug		
▲2.8	▲3.3	▲1.4	▲5.5	▲2.6	0.1	▲1.8	▲2.0	1.6	1.0	C Y	2018	Percentage change from the same month/term of the previous year after number of establishments have been adjusted(%).
▲1.3	▲2.3	▲2.3	▲2.9	▲3.2	0.0	▲0.6	▲0.7	▲0.3	▲0.3		2019	
▲7.8	1.6	▲3.6	▲37.8	▲18.3	0.1	0.4	▲0.9	1.9	3.0		2020	
▲2.1	▲3.3	▲1.8	▲7.4	▲3.4	0.1	▲1.1	▲0.1	0.7	0.5	F Y	2018	
▲4.2	▲0.6	▲2.1	▲3.8	▲4.3	0.3	▲1.6	▲0.9	0.2	0.3		2019	
▲4.7	▲1.9	▲4.8	▲41.3	▲18.6	▲0.5	2.8	▲0.9	0.8	2.3		2020	
▲5.2	7.8	▲6.1	▲58.5	▲27.9	▲0.6	0.2	▲1.0	3.4	4.1	Q2	2020	
▲15.4	▲4.4	▲8.7	▲43.9	▲17.9	▲0.0	▲0.0	▲1.0	0.2	2.0	Q3		
3.2	▲0.4	0.9	▲32.1	▲17.2	0.1	0.4	▲0.9	1.8	3.2	Q4		
0.1	▲9.8	▲5.6	▲27.2	▲11.4	▲1.3	2.8	▲0.9	▲2.1	0.0	Q1	2021	
▲13.3	▲16.6	▲0.1	27.0	2.3	0.5	0.8	▲0.7	▲3.3	▲1.3	Q2		
8.2	17.5	▲0.3	▲45.3	▲12.9	0.0	0.2	▲1.0	3.2	4.1	Jun	2020	
▲2.7	6.3	▲0.8	▲48.1	▲15.1	▲0.0	0.2	▲1.0	2.8	4.1	Jul		
▲6.2	3.7	▲2.7	▲46.7	▲15.7	0.0	1.1	▲1.0	2.5	5.9	Aug		
▲34.8	▲20.8	▲20.8	▲35.1	▲23.3	▲0.1	▲0.0	▲1.0	▲4.6	▲4.0	Sep		
0.6	2.1	5.5	▲31.5	▲32.1	0.3	0.7	▲0.9	3.7	4.3	Oct		
4.0	▲1.4	1.8	▲32.7	▲20.0	0.2	1.0	▲1.0	0.8	4.2	Nov		
4.4	▲1.4	▲2.7	▲32.1	▲6.5	▲0.0	0.4	▲0.9	1.3	1.7	Dec		
5.2	▲2.1	▲3.7	▲38.1	▲24.8	▲0.6	0.6	▲0.9	2.5	4.1	Jan	2021	
▲3.8	▲12.5	▲10.5	▲29.6	▲9.9	▲3.3	0.2	▲0.9	▲2.8	▲2.1	Feb		
▲2.2	▲14.1	▲3.0	▲9.4	1.1	▲0.3	2.8	▲0.9	▲5.4	▲1.9	Mar		
▲0.5	▲11.6	8.3	70.8	16.1	0.7	2.3	▲0.8	▲3.2	▲0.0	Apr		
▲9.9	▲15.6	▲0.5	36.3	▲0.4	0.6	1.5	▲0.8	▲3.4	▲0.0	May		
▲24.8	▲21.7	▲7.1	▲5.8	▲8.5	0.1	0.8	▲0.7	▲3.2	▲1.9	Jun		
▲5.6	▲14.6	▲1.2	9.9	▲8.6	0.0	0.8	0.3	▲0.6	▲0.0	Jul		
▲20.3	▲18.2	▲5.3	▲9.8	▲2.7	▲0.1	▲0.4	0.3	▲2.6	▲1.8	Aug		

Note1 Yearly and quarterly data of number of establishments, number of employees and sales floor area are calculated at the end of term.
Note2 Yearly and quarterly data of sales per employee and sales per floor area (㎡) are average of that term.
Note3:Growth rates of number of establishments that showed at "Percentage change from the same month/term of the previous year after number of establisments have been adjusted " column are calculated by figures that showed "sales value" column.
Note4 Sales per ㎡ are calculated excluding sales value of restaurant and café.
Note5: The percentage change from the same month/term of the previous year is calculated using the linked coefficient to adjust for discrepancies.Refer to the Appendix table.

第５表　百貨店・スーパー商品別販売額指数

Table5　Indices of Departmentstores and supermarkets sales value by goods

（1）原指数　(1) Original indices

年　月	合計 Total	百貨店 Department stores	スーパー Super markets	衣料品 Clothes	百貨店 Department stores	スーパー Super markets	飲食料品 Food and Beverages	百貨店 Department stores	スーパー Super markets	その他 Others	百貨店 Department stores	スーパー Super markets	Year and Month	
原指数（西暦2015年＝100）														Original indices (C.Y. 2015 average=100)
2018 年	99.6	94.4	102.4	88.8	89.7	86.7	103.2	94.1	105.1	101.2	102.8	99.9	C.Y. 2018	
2019	98.5	92.3	101.9	85.1	86.1	82.8	103.1	92.2	105.3	100.6	102.9	98.7	2019	
2020	93.3	68.8	105.3	62.5	60.3	67.6	106.9	77.4	112.5	87.0	74.1	96.8	2020	
2020 年　4～6月	84.6	43.4	104.6	43.1	35.2	61.5	104.0	54.4	113.2	72.3	45.5	92.6	Q2 2020	
7～9	93.5	68.3	105.9	60.2	58.8	63.6	107.6	74.8	113.7	88.6	77.6	97.0	Q3	
10～12	102.3	86.9	110.0	75.7	74.9	77.6	114.0	103.0	116.2	97.3	90.2	102.8	Q4	
2021 年　1～3月	90.6	68.8	101.4	61.5	62.7	58.6	103.6	71.2	109.7	84.5	76.6	90.7	Q1 2021	
4～6	89.5	61.1	103.4	56.4	53.3	63.8	104.9	67.6	112.0	80.1	67.6	89.7	Q2	
2020 年　6月	95.2	74.8	105.3	73.7	68.8	85.2	105.5	83.1	109.8	88.9	76.3	98.5	Jun. 2020	
7	95.9	76.3	105.6	65.3	63.6	69.3	109.4	94.9	112.3	89.9	78.5	98.5	Jul.	
8	95.7	63.3	111.6	57.3	54.3	64.4	111.6	66.5	120.0	90.8	75.4	102.5	Aug.	
9	88.9	65.2	100.6	58.1	58.6	57.0	101.7	63.0	108.9	85.1	78.9	89.9	Sep.	
10	92.4	73.2	102.0	72.8	71.0	77.0	102.4	70.4	108.4	85.2	79.9	89.4	Oct.	
11	95.2	81.4	102.1	71.9	69.9	76.5	105.3	94.7	107.4	91.2	86.8	94.6	Nov.	
12	119.3	106.1	126.0	82.5	83.8	79.4	134.4	144.0	132.8	115.4	103.8	124.3	Dec.	
2021 年　1月	92.3	63.9	106.3	60.7	60.0	62.5	106.5	64.8	114.3	85.2	69.7	96.9	Jan. 2021	
2	84.9	63.0	95.7	51.2	52.5	48.2	99.8	72.0	105.0	77.7	71.4	82.7	Feb.	
3	94.7	79.5	102.3	72.5	75.7	65.1	104.5	76.9	109.7	90.7	88.6	92.4	Mar.	
4	88.0	62.2	100.7	58.3	57.2	61.0	101.1	60.7	108.7	82.0	72.3	89.5	Apr.	
5	87.4	48.7	106.2	46.1	39.3	62.1	106.4	57.8	115.5	75.9	55.1	91.6	May	
6	93.1	72.4	103.4	64.8	63.3	68.2	107.3	84.2	111.7	82.5	75.4	88.0	Jun.	
7	97.2	78.4	106.5	65.3	64.6	66.9	111.6	97.0	114.4	89.7	82.2	95.6	Jul.	
8	91.2	54.5	109.0	45.5	44.1	49.0	111.1	61.2	120.4	81.8	65.5	94.2	Aug.	

注：　販売額指数は、全店の値で計算している。

Note:　Indices are calculated using sales value that showed Table 4

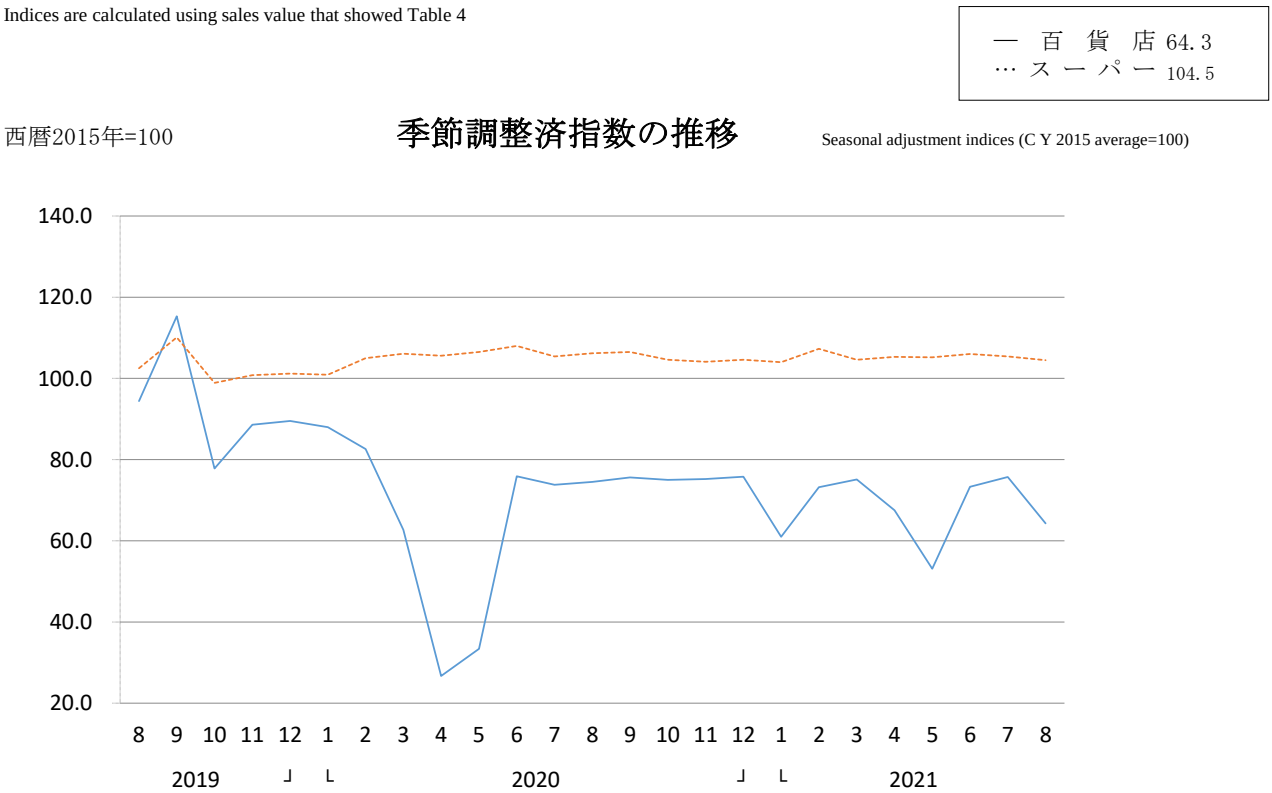

(2) 季節調整済指数及び前期(月) 比増減率 (2) Seasonal adjustment indices

	年 月	合計 Total	百貨店 Department stores	スーパー Super markets	衣料品 Clothes	百貨店 Department stores	スーパー Super markets	飲食料品 Food and Beverages	百貨店 Department stores	スーパー Super markets	その他 Others	百貨店 Department stores	スーパー Super markets	Year and Month		
季節調整済指数(西暦2015年=100)	2020 年 4～6月	87.6	45.3	106.7	44.1	36.8	60.6	107.9	60.0	115.4	74.8	47.0	96.2	Q2	2020	Seasonal adjustment indices (C.Y. 2015 average=100)
	7～9	95.8	74.6	106.0	67.4	67.2	67.6	107.4	79.4	112.9	90.6	80.6	97.7	Q3		
	10～12	94.3	75.3	104.4	66.7	66.9	68.7	106.5	81.9	111.7	89.3	82.0	95.5	Q4		
	2021 年 1～3月	93.6	69.8	105.3	63.2	60.8	64.1	108.0	77.5	113.1	87.9	78.5	94.4	Q1	2021	
	4～6	92.7	64.6	105.5	58.0	55.6	63.6	108.8	76.1	114.1	82.9	70.2	93.2	Q2		
	2020 年 6月	97.6	75.9	108.0	75.8	72.3	81.8	107.5	80.8	113.2	92.2	78.1	103.6	Jun.	2020	
	7	94.7	73.8	105.4	66.7	65.5	66.9	106.8	80.4	112.5	89.9	78.4	97.2	Jul.		
	8	96.3	74.5	106.2	67.6	68.2	68.1	107.8	76.6	113.2	90.8	79.8	97.9	Aug.		
	9	96.3	75.6	106.5	68.0	67.9	67.8	107.7	81.1	112.9	91.1	83.7	98.0	Sep.		
	10	94.7	75.0	104.6	67.6	67.2	70.9	106.8	81.7	111.4	89.1	81.8	95.4	Oct.		
	11	94.0	75.2	104.1	65.8	66.3	66.8	106.3	81.8	111.6	89.7	82.4	96.2	Nov.		
	12	94.3	75.8	104.6	66.8	67.2	68.3	106.3	82.2	112.0	89.2	81.7	94.9	Dec.		
	2021 年 1月	88.8	61.0	104.0	50.7	49.6	59.4	107.9	73.7	113.3	85.1	72.1	93.4	Jan.	2021	
	2	96.2	73.2	107.3	67.5	64.7	65.0	108.7	78.5	114.0	89.0	80.6	96.6	Feb.		
	3	95.9	75.1	104.6	71.3	68.1	67.8	107.3	80.2	112.1	89.6	82.8	93.3	Mar.		
	4	94.3	67.5	105.3	61.8	59.3	63.9	108.0	75.9	112.8	86.4	75.8	94.0	Apr.		
	5	88.6	53.1	105.2	45.7	40.9	61.6	109.2	70.7	114.4	76.9	57.7	93.1	May		
	6	95.3	73.3	106.0	66.4	66.5	65.3	109.2	81.8	115.1	85.5	77.2	92.4	Jun.		
	7	95.3	75.7	105.4	65.8	66.1	63.9	108.4	82.2	113.8	89.1	82.1	93.3	Jul.		
	8	92.5	64.3	104.5	54.6	55.7	52.4	107.9	70.5	114.3	82.4	69.3	90.9	Aug.		
前期(月)比増減率(%)	2020 年 4～6月	▲7.3	▲41.8	2.6	▲37.7	▲47.0	▲15.4	2.8	▲28.8	4.9	▲19.2	▲45.3	▲1.1	Q2	2020	Percentage change from the previous month/term (%)
	7～9	9.4	64.7	▲0.7	52.8	82.6	11.6	▲0.5	32.3	▲2.2	21.1	71.5	1.6	Q3		
	10～12	▲1.6	0.9	▲1.5	▲1.0	▲0.4	1.6	▲0.8	3.1	▲1.1	▲1.4	1.7	▲2.3	Q4		
	2021 年 1～3月	▲0.7	▲7.3	0.9	▲5.2	▲9.1	▲6.7	1.4	▲5.4	1.3	▲1.6	▲4.3	▲1.2	Q1	2021	
	4～6	▲1.0	▲7.4	0.2	▲8.2	▲8.6	▲0.8	0.7	▲1.8	0.9	▲5.7	▲10.6	▲1.3	Q2		
	2020 年 6月	16.6	127.2	1.4	127.6	219.9	35.7	▲0.6	53.3	▲2.2	34.0	129.7	8.0	Jun.	2020	
	7	▲3.0	▲2.8	▲2.4	▲12.0	▲9.4	▲18.2	▲0.7	▲0.5	▲0.6	▲2.5	0.4	▲6.2	Jul.		
	8	1.7	0.9	0.8	1.3	4.1	1.8	0.9	▲4.7	0.6	1.0	1.8	0.7	Aug.		
	9	0.0	1.5	0.3	0.6	▲0.4	▲0.4	▲0.1	5.9	▲0.3	0.3	4.9	0.1	Sep.		
	10	▲1.7	▲0.8	▲1.8	▲0.6	▲1.0	4.6	▲0.8	0.7	▲1.3	▲2.2	▲2.3	▲2.7	Oct.		
	11	▲0.7	0.3	▲0.5	▲2.7	▲1.3	▲5.8	▲0.5	0.1	0.2	0.7	0.7	0.8	Nov.		
	12	0.3	0.8	0.5	1.5	1.4	2.2	0.0	0.5	0.4	▲0.6	▲0.8	▲1.4	Dec.		
	2021 年 1月	▲5.8	▲19.5	▲0.6	▲24.1	▲26.2	▲13.0	1.5	▲10.3	1.2	▲4.6	▲11.8	▲1.6	Jan.	2021	
	2	8.3	20.0	3.2	33.1	30.4	9.4	0.7	6.5	0.6	4.6	11.8	3.4	Feb.		
	3	▲0.3	2.6	▲2.5	5.6	5.3	4.3	▲1.3	2.2	▲1.7	0.7	2.7	▲3.4	Mar.		
	4	▲1.7	▲10.1	0.7	▲13.3	▲12.9	▲5.8	0.7	▲5.4	0.6	▲3.6	▲8.5	0.8	Apr.		
	5	▲6.0	▲21.3	▲0.1	▲26.1	▲31.0	▲3.6	1.1	▲6.9	1.4	▲11.0	▲23.9	▲1.0	May		
	6	7.6	38.0	0.8	45.3	62.6	6.0	0.0	15.7	0.6	11.2	33.8	▲0.8	Jun.		
	7	0.0	3.3	▲0.6	▲0.9	▲0.6	▲2.1	▲0.7	0.5	▲1.1	4.2	6.3	1.0	Jul.		
	8	▲2.9	▲15.1	▲0.9	▲17.0	▲15.7	▲18.0	▲0.5	▲14.2	0.4	▲7.5	▲15.6	▲2.6	Aug.		

第6表 (1) 百貨店・スーパー経済産業局別、商品別販売額

Table6 (1) Departmentstores and supermarkets sales value by regional bureaus of METI and by goods

経済産業局		事業所数（店） Number of establishments	合計 Total	衣料品 Clothes	紳士服・洋品 Men's	婦人・子供服・洋品 Women's and Children's	その他の衣料品 Other Clothing	身の回り品 Accessories	飲食料品 Food and Beverages	その他 Others
合計（百万円）	北海道	340	80,871	6,233	867	3,637	368	1,361	62,401	12,237
	東北	577	112,857	6,742	1,270	2,922	486	2,065	91,590	14,525
	関東	2,413	706,766	67,661	10,579	28,758	4,439	23,885	514,406	124,699
	中部	677	185,061	19,571	3,010	10,163	1,112	5,286	134,437	31,053
	近畿	913	278,506	39,486	4,919	19,856	2,027	12,684	187,616	51,404
	中国	337	77,921	8,431	1,121	4,041	540	2,730	56,502	12,988
	四国	256	45,070	3,416	492	1,552	123	1,249	35,138	6,516
	九州	503	120,814	16,488	2,361	6,644	1,449	6,034	71,186	33,141
	沖縄	57	17,522	1,270	236	710	107	217	11,026	5,225
百貨店（百万円）	北海道	13	9,770	3,707	343	2,383	158	823	3,618	2,445
	東北	16	9,850	2,845	292	1,113	161	1,279	4,164	2,841
	関東	80	144,075	48,685	6,596	19,531	2,574	19,984	46,330	49,060
	中部	14	27,911	11,903	1,417	6,595	334	3,557	7,105	8,903
	近畿	40	77,659	30,929	3,089	15,943	1,337	10,560	25,182	21,547
	中国	14	13,207	4,704	409	2,312	221	1,761	4,196	4,307
	四国	4	3,737	1,511	157	527	47	780	834	1,391
	九州	17	24,011	9,541	1,029	3,463	550	4,499	6,719	7,751
	沖縄	1	x	x	x	x	x	x	x	x
スーパー（百万円）	北海道	327	71,101	2,526	524	1,254	210	538	58,783	9,792
	東北	561	103,007	3,897	978	1,808	325	785	87,427	11,684
	関東	2,333	562,691	18,976	3,983	9,226	1,864	3,901	468,077	75,639
	中部	663	157,151	7,668	1,593	3,568	778	1,730	127,332	22,150
	近畿	873	200,847	8,556	1,830	3,913	690	2,123	162,434	29,857
	中国	323	64,715	3,727	712	1,728	318	968	52,306	8,682
	四国	252	41,333	1,905	335	1,025	77	469	34,304	5,125
	九州	486	96,804	6,947	1,331	3,181	900	1,535	64,467	25,390
	沖縄	56	x	x	x	x	x	x	x	x

注：「九州」には「沖縄」の数字を含む。

（2021年8月分）　　(Aug,2021)

の　他					商品券	営業日数（日）	従業者数（人）	売場面積（1000㎡）	Regional bureaus of METI	
家　具	家庭用電気機械器具	家庭用品	その他の商品	食堂・喫茶						
Furniture	Household Electric Appliances	Household Equipment	Others	Restaurants and Café	Gift Certificate	Business Days	Number of Employees	Sales Floor Area (1000㎡)		
127	558	1, 310	10, 045	196	314	30. 9	32, 785	1, 453	Hokkaido	Total (million yen)
187	828	2, 934	10, 321	254	1, 219	30. 9	50, 208	2, 292	Tohoku	
2, 236	5, 783	13, 208	100, 433	3, 039	3, 838	30. 9	261, 396	10, 737	Kanto	
559	2, 030	2, 987	24, 831	646	767	30. 9	70, 382	3, 571	Chubu	
1, 154	1, 961	5, 303	41, 695	1, 291	2, 049	30. 9	102, 383	4, 979	Kansai	
402	531	1, 578	10, 030	448	632	30. 9	36, 013	1, 878	Chugoku	
242	239	872	5, 110	52	233	30. 9	21, 832	1, 133	Shikoku	
856	2, 207	2, 662	26, 680	737	1, 304	30. 9	48, 401	2, 916	Kyushu	
132	346	917	3, 513	317	217	31. 0	8, 812	345	Okinawa	
94	51	220	1, 907	173	50	31. 0	2, 514	207	Hokkaido	Departmentstores (million yen)
78	80	351	2, 186	146	142	30. 6	2, 799	302	Tohoku	
1, 781	1, 088	3, 748	39, 547	2, 895	2, 232	30. 6	29, 185	2, 149	Kanto	
288	8	1, 155	6, 813	639	402	30. 6	4, 163	482	Chubu	
808	77	1, 930	17, 512	1, 220	1, 592	30. 1	13, 199	1, 155	Kansai	
244	59	303	3, 332	368	449	30. 8	3, 300	370	Chugoku	
38	3	97	1, 201	52	99	30. 0	1, 013	105	Shikoku	
354	55	650	6, 264	427	736	30. 6	5, 050	518	Kyushu	
x	x	x	x	x	x	x	179	x	Okinawa	
33	508	1, 091	8, 138	23	264	30. 9	30, 271	1, 247	Hokkaido	Supermarkets (million yen)
109	749	2, 583	8, 135	108	1, 077	30. 9	47, 409	1, 990	Tohoku	
455	4, 695	9, 460	60, 886	144	1, 606	30. 9	232, 211	8, 589	Kanto	
272	2, 022	1, 831	18, 018	7	365	30. 9	66, 219	3, 089	Chubu	
346	1, 884	3, 373	24, 182	71	457	30. 9	89, 184	3, 824	Kansai	
158	471	1, 275	6, 698	80	183	30. 9	32, 713	1, 508	Chugoku	
204	236	775	3, 909	0	134	31. 0	20, 819	1, 028	Shikoku	
501	2, 152	2, 012	20, 415	310	568	30. 9	43, 351	2, 398	Kyushu	
x	x	x	x	x	x	x	8, 633	x	Okinawa	

Note: "Kyushu" figures include those of "Okinawa"

第６表　（２）百貨店・スーパー経済産業局別販売額前年（度、同期、同月）比増減率

Table 6 (2)Percentage change from the same month/term of the previous year of Departmentstores and supermarkets sales value by regional bureaus of METI

	年　月	全国 Total	全国 既存店 Adjusted	北海道 Hokkaido	北海道 既存店 Adjusted	東北 Tohoku	東北 既存店 Adjusted	関東 Kanto	関東 既存店 Adjusted	中部 Chubu	中部 既存店 Adjusted
合計（%）	2018 年	0.0	▲0.5	0.7	▲0.4	▲0.3	▲1.7	0.1	▲0.4	1.1	0.5
	2019	▲1.1	▲1.3	▲0.4	▲0.8	▲0.9	▲1.6	▲1.3	▲1.5	▲1.1	▲1.1
	2020	▲5.4	▲6.6	▲4.0	▲4.5	▲1.2	▲1.5	▲4.7	▲6.5	▲2.0	▲3.2
	2018 年度	▲0.4	▲1.0	0.4	▲0.2	▲0.3	▲1.8	▲0.3	▲1.0	0.5	0.0
	2019	▲1.6	▲1.9	▲1.4	▲2.1	▲1.2	▲1.5	▲1.7	▲1.8	▲0.9	▲1.1
	2020	▲5.1	▲6.3	▲3.4	▲3.8	▲1.2	▲1.6	▲4.4	▲6.5	▲1.8	▲3.0
	2020 年　４～６月	▲11.4	▲14.0	▲6.6	▲7.7	▲2.1	▲3.3	▲10.9	▲14.5	▲5.9	▲8.0
	７～９	▲5.8	▲7.2	▲4.1	▲4.3	▲2.4	▲3.1	▲5.1	▲7.1	▲2.9	▲4.3
	10～12	▲1.2	▲1.6	▲1.6	▲1.5	1.1	1.6	▲0.5	▲1.6	1.7	1.3
	2021 年　１～３月	▲2.1	▲2.9	▲1.4	▲1.8	▲1.6	▲1.7	▲1.5	▲3.3	▲0.5	▲1.1
	４～６	5.8	5.7	2.5	2.4	0.7	0.9	7.4	6.8	5.0	4.7
	2020 年　６月	▲2.3	▲3.4	▲0.4	▲0.5	1.6	0.9	▲2.2	▲3.7	1.1	0.5
	7	▲3.2	▲4.2	▲1.1	▲1.1	0.2	▲0.7	▲3.1	▲4.7	0.6	▲0.2
	8	▲1.2	▲3.2	▲1.8	▲2.2	0.2	▲1.2	0.6	▲2.2	1.1	▲0.9
	9	▲12.8	▲13.9	▲9.5	▲9.6	▲7.5	▲7.7	▲12.2	▲13.9	▲10.1	▲11.5
	10	4.0	2.9	3.1	3.0	4.7	4.9	5.4	3.4	6.5	5.4
	11	▲3.2	▲3.4	▲2.6	▲3.0	▲0.1	0.8	▲3.0	▲3.8	▲0.4	▲0.7
	12	▲3.3	▲3.4	▲4.0	▲3.5	▲0.7	▲0.3	▲2.7	▲3.4	▲0.1	▲0.2
	2021 年　１月	▲5.8	▲7.2	▲5.6	▲6.4	▲1.4	▲2.0	▲4.4	▲7.2	▲2.4	▲3.6
	2	▲3.3	▲4.8	▲2.4	▲3.1	▲3.3	▲3.4	▲2.3	▲5.2	▲2.8	▲3.6
	3	2.8	2.9	4.2	4.1	▲0.2	0.0	2.3	1.9	3.8	3.8
	4	15.7	15.5	7.8	7.9	4.1	4.2	16.2	15.5	13.4	12.9
	5	6.0	5.7	3.7	3.5	1.6	1.5	9.0	8.4	5.7	5.5
	6	▲2.2	▲2.3	▲3.4	▲3.4	▲3.2	▲2.7	▲1.0	▲1.5	▲2.7	▲2.8
	7	1.3	1.3	0.1	0.3	0.5	0.3	2.1	1.5	1.5	2.0
	8	▲4.8	▲4.7	▲2.7	▲2.6	▲3.5	▲3.7	▲4.2	▲4.9	▲3.4	▲3.0
百貨店（%）	2018 年	▲1.7	▲0.3	▲0.2	▲0.2	▲4.5	▲3.0	▲2.6	▲0.9	▲1.4	0.1
	2019	▲2.3	▲1.2	▲1.5	0.5	▲3.3	▲1.8	▲3.0	▲2.1	▲3.5	▲0.6
	2020	▲25.5	▲24.3	▲29.6	▲29.3	▲19.0	▲14.3	▲25.6	▲24.4	▲24.1	▲22.3
	2018 年度	▲2.1	▲0.7	▲0.4	▲0.1	▲3.9	▲2.3	▲3.1	▲1.4	▲1.8	0.7
	2019	▲5.6	▲4.7	▲7.1	▲5.0	▲6.6	▲4.3	▲5.6	▲4.9	▲6.6	▲4.3
	2020	▲24.5	▲23.2	▲27.5	▲27.5	▲19.0	▲14.3	▲24.9	▲23.7	▲23.4	▲21.2
	2020 年　４～６月	▲50.6	▲49.9	▲52.4	▲52.4	▲34.6	▲31.1	▲51.5	▲50.7	▲48.7	▲47.5
	７～９	▲25.4	▲23.9	▲25.1	▲25.1	▲18.4	▲14.2	▲26.4	▲24.5	▲25.6	▲23.6
	10～12	▲11.6	▲10.1	▲21.6	▲21.6	▲10.3	▲3.6	▲10.6	▲9.9	▲9.1	▲6.5
	2021 年　１～３月	▲10.1	▲8.3	▲9.9	▲9.9	▲13.7	▲9.5	▲10.5	▲9.4	▲10.5	▲7.2
	４～６	40.9	43.5	37.1	37.1	18.3	23.9	49.4	51.2	48.0	51.0
	2020 年　６月	▲18.5	▲17.3	▲20.6	▲20.6	▲10.2	▲6.2	▲19.0	▲17.6	▲14.7	▲12.6
	7	▲19.8	▲18.6	▲20.0	▲20.0	▲12.1	▲8.5	▲22.6	▲21.0	▲16.3	▲14.0
	8	▲21.3	▲20.0	▲23.5	▲23.5	▲12.7	▲8.9	▲22.6	▲20.9	▲24.7	▲22.3
	9	▲34.0	▲32.1	▲31.2	▲31.2	▲29.8	▲24.8	▲33.0	▲30.8	▲34.8	▲33.3
	10	▲2.5	▲0.8	▲7.4	▲7.4	▲2.2	4.3	▲0.8	0.0	2.1	4.9
	11	▲15.1	▲13.6	▲30.6	▲30.6	▲13.9	▲6.3	▲14.7	▲14.0	▲12.8	▲10.3
	12	▲14.5	▲13.0	▲23.9	▲23.9	▲12.6	▲6.6	▲13.3	▲12.5	▲13.0	▲10.6
	2021 年　１月	▲30.2	▲28.8	▲36.3	▲36.3	▲25.0	▲20.1	▲29.9	▲29.2	▲31.2	▲28.7
	2	▲11.8	▲10.2	▲9.4	▲9.4	▲16.0	▲12.3	▲11.7	▲10.7	▲16.0	▲12.6
	3	19.3	21.8	36.0	36.0	2.4	5.9	16.4	18.5	24.5	29.1
	4	153.1	158.3	99.7	99.7	59.7	65.1	167.1	170.5	174.1	179.9
	5	58.8	61.9	116.3	116.3	30.3	35.0	87.3	89.9	84.4	87.6
	6	▲3.3	▲1.6	▲14.5	▲14.5	▲9.9	▲4.5	▲0.9	0.2	▲7.7	▲5.7
	7	2.6	4.6	▲5.0	▲5.0	▲6.5	▲1.9	3.9	4.8	5.9	9.2
	8	▲13.9	▲11.3	▲14.4	▲14.4	▲20.6	▲14.9	▲12.8	▲11.8	▲3.6	2.1
スーパー（%）	2018 年	0.9	▲0.5	0.9	▲0.4	0.5	▲1.4	1.7	▲0.2	2.0	0.6
	2019	▲0.5	▲1.4	▲0.1	▲1.2	▲0.5	▲1.6	▲0.4	▲1.1	▲0.2	▲1.3
	2020	3.4	1.9	2.2	2.0	1.8	0.7	5.3	3.5	4.8	3.1
	2018 年度	0.5	▲1.1	0.6	▲0.2	0.4	▲1.7	1.3	▲0.8	1.3	▲0.2
	2019	0.2	▲0.5	0.1	▲1.3	▲0.2	▲1.0	0.4	▲0.0	1.0	▲0.1
	2020	2.9	1.3	2.0	2.0	1.6	0.5	4.9	2.5	4.5	2.6
	2020 年　４～６月	5.0	2.9	3.6	3.2	3.1	1.4	8.2	5.4	6.7	4.6
	７～９	2.4	0.7	0.8	1.0	0.1	▲1.3	4.9	2.4	3.9	1.8
	10～12	3.6	2.6	3.5	3.9	3.1	2.5	4.5	3.1	5.1	3.8
	2021 年　１～３月	0.6	▲0.8	0.2	▲0.2	0.2	▲0.5	1.9	▲0.6	2.1	0.5
	４～６	▲1.1	▲1.8	▲1.1	▲1.2	▲1.1	▲1.4	▲1.4	▲2.5	▲1.2	▲1.8
	2020 年　６月	4.8	3.4	4.3	4.5	3.6	2.1	6.5	4.4	5.9	4.8
	7	4.5	3.0	3.4	3.8	2.3	0.8	6.8	4.7	6.1	4.5
	8	5.6	3.7	2.7	2.8	1.7	▲0.0	9.4	6.7	7.5	4.8
	9	▲3.0	▲4.7	▲3.8	▲3.6	▲3.7	▲4.6	▲1.3	▲4.1	▲1.7	▲3.8
	10	6.0	4.5	5.3	5.5	5.5	4.9	7.0	4.9	7.6	5.5
	11	2.6	1.8	4.4	4.5	2.5	2.1	3.6	2.4	3.5	2.4
	12	2.4	1.7	1.4	2.3	1.6	0.9	3.3	2.2	4.5	3.5
	2021 年　１月	4.9	3.1	2.5	2.0	2.7	1.3	8.0	5.2	6.4	4.4
	2	▲0.8	▲2.6	▲1.4	▲1.8	▲1.5	▲2.0	0.5	▲2.7	0.6	▲1.2
	3	▲2.2	▲2.7	▲0.5	▲0.6	▲0.6	▲0.8	▲2.4	▲3.6	▲0.8	▲1.7
	4	▲0.2	▲0.9	0.4	0.4	▲0.1	▲0.4	▲1.8	▲2.9	▲0.1	▲0.9
	5	▲1.2	▲1.9	▲2.3	▲2.5	▲0.9	▲1.3	▲1.5	▲2.5	▲1.9	▲2.3
	6	▲1.8	▲2.5	▲1.4	▲1.4	▲2.2	▲2.4	▲1.0	▲2.1	▲1.5	▲2.1
	7	0.8	0.2	1.1	1.3	1.6	0.6	1.5	0.3	0.3	0.2
	8	▲2.3	▲3.0	▲0.8	▲0.7	▲1.4	▲2.5	▲1.7	▲2.9	▲3.4	▲3.8

注１：「九州」には「沖縄」の数字を含む。

注２：前年(度、同期、同月)比増減率は、ギャップを調整するリンク係数(付表参照)で処理した数値で計算している。

近　　畿		中　　国		四　　国		九　　州		沖　　縄		Year and Month		
Kansai	既存店 Adjusted	Chugoku	既存店 Adjusted	Shikoku	既存店 Adjusted	Kyushu	既存店 Adjusted	Okinawa	既存店 Adjusted			
▲0.6	▲0.3	▲0.4	▲1.2	0.6	▲0.9	▲0.4	▲0.9	2.8	1.3	C Y	2018	Total (%)
▲0.8	▲1.0	▲0.8	▲1.3	▲0.3	▲2.4	▲1.3	▲1.1	2.4	▲0.4		2019	
▲11.0	▲11.2	▲4.6	▲4.0	▲1.7	▲3.4	▲6.6	▲8.5	▲3.9	▲6.7		2020	
▲1.1	▲1.1	▲0.8	▲1.4	0.3	▲1.3	▲0.7	▲1.0	2.4	0.8	F Y	2018	
▲2.2	▲2.3	▲1.2	▲1.6	▲0.2	▲2.4	▲2.3	▲2.4	1.5	▲1.9		2019	
▲10.4	▲10.4	▲4.7	▲3.9	▲2.6	▲3.5	▲6.1	▲8.1	▲3.5	▲6.0		2020	
▲20.5	▲21.4	▲10.1	▲10.4	▲5.5	▲9.3	▲14.3	▲18.2	▲6.8	▲9.7	Q2	2020	
▲11.0	▲11.2	▲5.7	▲4.7	▲0.8	▲2.6	▲7.5	▲9.9	▲7.6	▲9.6	Q3		
▲5.9	▲5.4	▲0.5	1.0	▲0.4	0.6	▲0.1	▲1.1	0.4	▲2.2	Q4		
▲4.3	▲3.6	▲2.7	▲2.0	▲4.1	▲2.9	▲3.1	▲3.9	0.1	▲2.2	Q1	2021	
5.5	6.2	4.0	3.9	1.1	2.8	8.7	7.9	4.1	0.9	Q2		
▲7.8	▲8.0	▲1.0	▲0.9	2.0	▲0.1	▲1.9	▲4.3	2.5	1.4	Jun	2020	
▲7.8	▲7.9	▲2.1	▲0.9	2.4	0.1	▲4.1	▲6.0	▲2.7	▲3.9	Jul		
▲6.3	▲6.8	▲3.0	▲2.2	4.0	0.7	▲3.8	▲6.9	▲8.1	▲10.7	Aug		
▲18.6	▲18.5	▲11.9	▲11.0	▲8.6	▲8.6	▲14.6	▲16.8	▲11.8	▲14.1	Sep		
▲1.2	▲1.0	4.8	6.0	3.8	3.7	4.9	3.0	0.8	▲1.8	Oct		
▲7.5	▲7.0	▲1.5	0.3	▲2.0	▲0.5	▲2.0	▲2.6	0.8	▲1.7	Nov		
▲8.0	▲7.2	▲3.4	▲2.1	▲2.4	▲1.0	▲2.2	▲2.9	▲0.3	▲2.8	Dec		
▲11.0	▲10.9	▲6.2	▲4.2	▲4.9	▲4.5	▲8.9	▲10.5	▲1.4	▲4.2	Jan	2021	
▲4.9	▲4.6	▲3.9	▲4.3	▲6.0	▲5.4	▲5.4	▲6.6	▲0.6	▲3.3	Feb		
4.0	5.4	2.3	2.4	▲1.6	0.6	5.6	5.4	2.5	0.8	Mar		
20.9	21.7	14.6	14.6	7.5	8.9	27.2	26.6	15.1	12.8	Apr		
▲0.0	0.3	5.2	5.0	3.2	4.5	8.8	7.9	8.9	4.9	May		
▲1.5	▲0.6	▲5.6	▲5.7	▲6.2	▲3.7	▲5.0	▲5.7	▲9.2	▲12.3	Jun		
1.4	2.4	▲0.9	▲1.0	▲3.5	▲0.1	0.4	▲0.0	2.0	▲1.6	Jul		
▲6.4	▲4.9	▲5.7	▲6.2	▲9.3	▲5.1	▲6.6	▲6.9	▲1.4	▲3.0	Aug		
0.1	1.5	▲3.4	▲3.4	▲1.7	▲1.7	▲0.2	▲0.2	x	x	C Y	2018	Departmentstores (%)
0.3	0.6	▲3.0	▲1.7	▲2.3	▲2.3	▲4.1	▲2.2	x	x		2019	
▲27.3	▲26.9	▲21.1	▲17.6	▲23.3	▲19.4	▲24.5	▲23.5	x	x		2020	
▲0.5	0.6	▲3.7	▲3.5	▲1.7	▲1.7	▲0.4	▲0.2	x	x	F Y	2018	
▲4.0	▲3.9	▲5.3	▲3.7	▲4.9	▲4.9	▲8.3	▲6.0	x	x		2019	
▲25.5	▲24.8	▲20.4	▲16.6	▲26.7	▲20.1	▲23.1	▲22.4	x	x		2020	
▲52.8	▲52.8	▲43.1	▲40.4	▲45.5	▲45.5	▲50.1	▲50.1	x	x	Q2	2020	
▲25.9	▲25.5	▲20.8	▲17.0	▲15.0	▲10.4	▲24.4	▲24.0	x	x	Q3		
▲14.1	▲12.9	▲9.4	▲4.4	▲21.5	▲9.1	▲8.4	▲7.0	x	x	Q4		
▲7.9	▲6.3	▲8.9	▲5.4	▲25.5	▲13.3	▲10.5	▲8.9	x	x	Q1	2021	
27.9	30.8	27.6	27.6	14.7	37.6	47.4	50.4	x	x	Q2		
▲19.9	▲19.9	▲15.2	▲11.2	▲12.3	▲12.3	▲20.1	▲20.1	x	x	Jun	2020	
▲19.3	▲19.3	▲12.9	▲8.8	▲4.8	▲4.8	▲18.1	▲18.1	x	x	Jul		
▲21.1	▲21.1	▲17.4	▲13.2	7.8	7.8	▲20.4	▲20.4	x	x	Aug		
▲36.2	▲35.4	▲31.4	▲28.2	▲42.3	▲32.9	▲34.5	▲33.5	x	x	Sep		
▲6.3	▲4.9	0.4	4.9	▲16.6	▲4.1	▲1.7	▲0.1	x	x	Oct		
▲16.5	▲15.3	▲10.1	▲4.8	▲25.8	▲12.1	▲11.4	▲10.0	x	x	Nov		
▲17.1	▲16.0	▲14.7	▲9.8	▲21.3	▲10.0	▲10.3	▲8.8	x	x	Dec		
▲29.5	▲28.5	▲29.2	▲22.2	▲39.5	▲29.5	▲31.3	▲30.2	x	x	Jan	2021	
▲8.9	▲7.3	▲8.3	▲8.3	▲29.5	▲17.4	▲14.1	▲12.6	x	x	Feb		
24.8	27.0	19.6	19.6	▲2.4	12.4	21.1	23.8	x	x	Mar		
150.4	157.3	107.2	107.2	78.8	113.5	192.1	200.9	x	x	Apr		
5.4	7.9	44.5	44.5	44.9	73.8	56.0	59.3	x	x	May		
▲0.9	1.1	▲12.7	▲12.7	▲20.0	▲3.9	▲4.3	▲2.7	x	x	Jun		
3.8	6.0	▲3.7	▲3.7	▲16.9	1.9	3.2	5.5	x	x	Jul		
▲14.7	▲11.3	▲15.2	▲15.2	▲47.4	▲25.0	▲15.6	▲13.3	x	x	Aug		
▲1.1	▲1.6	0.7	▲0.4	1.2	▲0.7	▲0.5	▲1.3	x	x	C Y	2018	Supermarkets (%)
▲1.6	▲2.2	▲0.0	▲1.1	0.3	▲2.4	0.2	▲0.6	x	x		2019	
▲0.1	0.1	1.2	0.7	2.9	0.3	1.6	▲1.1	x	x		2020	
▲1.5	▲2.3	0.4	▲0.6	0.8	▲1.3	▲0.8	▲1.4	x	x	F Y	2018	
▲1.0	▲1.2	0.3	▲0.8	0.9	▲1.8	0.7	▲0.5	x	x		2019	
▲0.9	▲0.6	0.6	0.3	2.2	0.0	1.2	▲1.4	x	x		2020	
0.2	0.4	1.1	▲0.3	2.7	▲0.8	1.4	▲2.7	x	x	Q2	2020	
▲1.2	▲0.9	▲0.6	▲0.7	1.9	▲0.9	▲0.5	▲3.2	x	x	Q3		
▲0.1	0.1	2.8	2.9	4.2	2.7	3.9	1.9	x	x	Q4		
▲2.6	▲2.1	▲0.8	▲0.9	▲0.1	▲1.1	▲0.3	▲1.8	x	x	Q1	2021	
▲1.2	▲1.2	▲0.5	▲0.7	▲0.4	▲0.4	0.4	▲1.1	x	x	Q2		
▲0.1	0.3	4.1	2.8	5.2	3.0	6.1	3.5	x	x	Jun	2020	
0.6	0.8	1.8	1.9	4.1	1.3	2.5	0.3	x	x	Jul		
1.8	2.1	1.0	0.9	2.8	▲0.6	1.6	▲1.6	x	x	Aug		
▲6.1	▲5.7	▲4.7	▲4.9	▲1.1	▲3.3	▲5.7	▲8.6	x	x	Sep		
1.5	1.4	6.1	6.4	7.4	5.2	7.3	4.4	x	x	Oct		
▲1.4	▲1.1	2.0	2.2	3.5	2.0	3.0	1.4	x	x	Nov		
▲0.4	0.1	1.0	0.9	2.3	1.2	2.1	0.3	x	x	Dec		
0.9	1.1	2.3	2.1	2.9	1.0	1.2	▲0.7	x	x	Jan	2021	
▲3.3	▲3.0	▲2.7	▲3.0	▲1.8	▲3.2	▲2.5	▲4.2	x	x	Feb		
▲5.4	▲4.4	▲2.1	▲2.0	▲1.5	▲1.1	0.2	▲0.8	x	x	Mar		
▲0.7	▲0.7	2.6	2.5	2.6	2.7	6.6	5.4	x	x	Apr		
▲1.2	▲1.3	▲0.4	▲0.7	0.1	0.1	0.5	▲1.0	x	x	May		
▲1.8	▲1.5	▲3.5	▲3.7	▲3.7	▲3.7	▲5.2	▲6.7	x	x	Jun		
0.1	0.4	0.0	▲0.1	▲0.7	▲0.5	▲0.7	▲2.1	x	x	Jul		
▲2.7	▲2.2	▲3.5	▲4.1	▲3.0	▲2.7	▲4.1	▲5.2	x	x	Aug		

Note1 "Kyushu" figures include those of "Okinawa".
Note2 The percentage change from the same month/term of the previous year is calculated using the linked coefficient to adjust for discrepancies.Refer to the Appendix table.

第７表　（１）百貨店・スーパー東京特別区・政令指定都市別、商品別販売額

Table7 (1) Departmentstores and supermarkets sales value by Special ward of Tokyo and ordinance-designated city and by goods

	東京特別区・政令指定都市	事業所数（店） Number of establishments	合計 Total	衣料品 Clothes	紳士服・洋品 Men's	婦人・子供服・洋品 Women's and Children's	その他の衣料品 Other Clothing	身の回り品 Accessories	飲食料品 Food and Beverages	その Others
合計（百万円）	札幌	127	38,470	4,531	537	2,795	205	994	27,146	6,793
	仙台	66	17,320	1,872	238	655	79	901	12,316	3,131
	さいたま	68	21,874	2,062	292	786	205	779	15,903	3,909
	千葉	41	15,429	1,838	190	593	114	942	9,914	3,677
	東京特別区	262	156,241	32,053	5,340	12,318	1,582	12,814	81,172	43,015
	横浜	146	62,445	7,299	742	2,818	428	3,312	42,266	12,880
	川崎	54	16,316	715	159	308	75	173	13,190	2,411
	相模原	37	9,142	324	70	149	29	77	7,483	1,334
	新潟	53	14,765	1,629	211	1,091	119	208	11,279	1,858
	静岡	24	6,497	943	119	655	38	131	4,072	1,483
	浜松	34	9,167	1,052	149	410	77	416	6,424	1,690
	名古屋	103	49,467	11,091	1,479	6,097	385	3,129	27,369	11,007
	京都	43	23,497	6,290	710	3,602	235	1,743	12,347	4,860
	大阪	119	64,380	17,856	2,003	7,824	695	7,333	30,770	15,753
	堺	33	9,220	718	111	372	40	195	7,286	1,216
	神戸	74	23,279	4,233	383	3,087	150	613	14,926	4,120
	岡山	46	11,081	1,600	175	645	110	671	7,453	2,028
	広島	44	17,078	2,696	279	1,338	107	972	10,690	3,693
	福岡	43	20,288	5,384	534	1,677	219	2,954	8,523	6,381
	北九州	44	10,608	1,595	226	609	111	649	6,585	2,428
	熊本	21	5,738	1,131	167	504	108	352	2,985	1,622
百貨店（百万円）	札幌	4	7,744	3,377	294	2,218	116	749	2,407	1,961
	仙台	2	x	x	x	x	x	x	x	x
	さいたま	3	4,485	1,524	167	525	140	691	1,423	1,537
	千葉	1	x	x	x	x	x	x	x	x
	東京特別区	21	80,079	29,121	4,738	11,011	1,195	12,177	21,799	29,159
	横浜	9	20,791	6,101	488	2,252	324	3,038	7,904	6,787
	川崎	1	x	x	x	x	x	x	x	x
	相模原	–	–	–	–	–	–	–	–	–
	新潟	1	x	x	x	x	x	x	x	x
	静岡	2	x	x	x	x	x	x	x	x
	浜松	1	x	x	x	x	x	x	x	x
	名古屋	6	x	x	x	x	x	x	x	x
	京都	4	12,255	5,850	617	3,388	200	1,645	3,366	3,039
	大阪	9	37,469	16,975	1,804	7,416	605	7,150	9,045	11,448
	堺	2	x	x	x	x	x	x	x	x
	神戸	4	8,521	3,721	301	2,872	126	421	2,628	2,172
	岡山	2	x	x	x	x	x	x	x	x
	広島	4	x	x	x	x	x	x	x	x
	福岡	4	x	x	x	x	x	x	x	x
	北九州	1	x	x	x	x	x	x	x	x
	熊本	1	x	x	x	x	x	x	x	x
スーパー（百万円）	札幌	123	30,726	1,154	244	577	89	245	24,739	4,832
	仙台	64	x	x	x	x	x	x	x	x
	さいたま	65	17,390	537	125	260	65	87	14,480	2,372
	千葉	40	x	x	x	x	x	x	x	x
	東京特別区	241	76,162	2,932	602	1,306	387	637	59,373	13,857
	横浜	137	41,654	1,199	254	566	104	274	34,363	6,093
	川崎	53	x	x	x	x	x	x	x	x
	相模原	37	9,142	324	70	149	29	77	7,483	1,334
	新潟	52	x	x	x	x	x	x	x	x
	静岡	22	x	x	x	x	x	x	x	x
	浜松	33	x	x	x	x	x	x	x	x
	名古屋	97	x	x	x	x	x	x	x	x
	京都	39	11,242	440	93	214	35	99	8,981	1,822
	大阪	110	26,911	881	199	408	90	183	21,725	4,305
	堺	31	x	x	x	x	x	x	x	x
	神戸	70	14,758	512	82	216	24	192	12,298	1,948
	岡山	44	x	x	x	x	x	x	x	x
	広島	40	x	x	x	x	x	x	x	x
	福岡	39	x	x	x	x	x	x	x	x
	北九州	43	x	x	x	x	x	x	x	x
	熊本	20	x	x	x	x	x	x	x	x

（2021年8月分）

(Aug,2021)

の他 家具 Furniture	家庭用電気機械器具 Household Electric Appliances	家庭用品 Household Equipment	その他の商品 Others	食堂・喫茶 Restaurants and Café	商品券 Gift Certificate	営業日数（日） Business Days	従業者数（人） Number of Employees	売場面積（1000㎡） Sales Floor Area (1000㎡)	Special ward of Tokyo and ordinance-designated city	
100	282	750	5, 484	177	126	30. 7	14, 509	635	Sapporo	Total (Departmentstores + Supermarkets) (million yen)
32	177	519	2, 333	70	140	30. 8	7, 065	279	Sendai	
66	176	281	3, 219	167	122	30. 9	8, 080	318	Saitama	
46	139	262	3, 040	189	110	31. 0	5, 040	256	Chiba	
1, 211	1, 671	3, 764	35, 365	1, 004	1, 326	30. 9	42, 355	1, 711	Special ward of Tokyo	
282	334	1, 765	9, 761	738	341	30. 9	19, 408	745	Yokohama	
11	122	414	1, 850	14	14	30. 9	6, 452	215	Kawasaki	
6	69	226	1, 031	2	10	30. 9	3, 810	131	Sagamihara	
39	88	219	1, 461	50	91	31. 0	7, 332	253	Niigata	
25	64	190	1, 179	25	69	31. 0	2, 572	134	Shizuoka	
37	133	112	1, 394	13	88	31. 0	3, 851	185	Hamamatsu	
281	385	997	8, 913	431	351	30. 7	13, 840	738	Nagoya	
147	174	467	3, 604	468	169	30. 2	7, 130	345	Kyoto	
390	310	1, 312	13, 318	424	718	30. 9	16, 372	815	Osaka	
27	49	141	993	7	100	30. 9	3, 370	175	Sakai	
124	65	477	3, 321	133	164	31. 0	6, 852	359	Kobe	
91	51	227	1, 582	77	151	31. 0	5, 283	219	Okayama	
118	125	287	2, 932	230	202	31. 0	5, 981	368	Hiroshima	
179	282	342	5, 474	103	159	31. 0	5, 088	322	Fukuoka	
52	184	243	1, 870	79	102	30. 6	3, 883	246	Kitakyushu	
77	88	141	1, 240	76	118	30. 9	1, 793	139	Kumamoto	
85	−	188	1, 532	155	43	31. 0	1, 613	130	Sapporo	Departmentstores (million yen)
x	x	x	x	x	x	x	842	x	Sendai	
53	0	76	1, 243	165	93	31. 0	1, 066	78	Saitama	
x	x	x	x	x	x	x	479	x	Chiba	
1, 128	874	2, 147	24, 047	963	1, 229	30. 9	15, 747	844	Special ward of Tokyo	
255	13	495	5, 300	724	296	31. 0	3, 141	255	Yokohama	
x	x	x	x	x	x	x	144	x	Kawasaki	
−	−	−	−	−	−	−	−	−	Sagamihara	
x	x	x	x	x	x	x	571	x	Niigata	
x	x	x	x	x	x	x	390	x	Shizuoka	
x	x	x	x	x	x	x	366	x	Hamamatsu	
x	x	x	x	x	x	x	2, 804	x	Nagoya	
133	15	346	2, 102	443	153	31. 0	2, 222	162	Kyoto	
363	36	860	9, 767	422	702	30. 4	6, 037	459	Osaka	
x	x	x	x	x	x	x	422	x	Sakai	
81	0	248	1, 710	133	150	31. 0	751	114	Kobe	
x	x	x	x	x	x	x	845	x	Okayama	
x	x	x	x	x	x	x	1, 264	x	Hiroshima	
x	x	x	x	x	x	x	1, 716	x	Fukuoka	
x	x	x	x	x	x	x	452	x	Kitakyushu	
x	x	x	x	x	x	x	595	x	Kumamoto	
15	282	562	3, 951	22	83	30. 7	12, 896	505	Sapporo	Supermarkets (million yen)
x	x	x	x	x	x	x	6, 223	x	Sendai	
12	175	205	1, 976	3	29	30. 9	7, 014	240	Saitama	
x	x	x	x	x	x	x	4, 561	x	Chiba	
83	797	1, 617	11, 318	42	98	30. 8	26, 608	867	Special ward of Tokyo	
27	320	1, 271	4, 460	14	46	30. 9	16, 267	490	Yokohama	
x	x	x	x	x	x	x	6, 308	x	Kawasaki	
6	69	226	1, 031	2	10	30. 9	3, 810	131	Sagamihara	
x	x	x	x	x	x	x	6, 761	x	Niigata	
x	x	x	x	x	x	x	2, 182	x	Shizuoka	
x	x	x	x	x	x	x	3, 485	x	Hamamatsu	
x	x	x	x	x	x	x	11, 036	x	Nagoya	
13	159	121	1, 502	26	16	30. 1	4, 908	183	Kyoto	
27	274	452	3, 550	2	16	30. 9	10, 335	356	Osaka	
x	x	x	x	x	x	x	2, 948	x	Sakai	
43	65	228	1, 611	−	14	31. 0	6, 101	245	Kobe	
x	x	x	x	x	x	x	4, 438	x	Okayama	
x	x	x	x	x	x	x	4, 717	x	Hiroshima	
x	x	x	x	x	x	x	3, 372	x	Fukuoka	
x	x	x	x	x	x	x	3, 431	x	Kitakyushu	
x	x	x	x	x	x	x	1, 198	x	Kumamoto	

第７表　（２）百貨店・スーパー東京特別区・政令指定都市別販売額前年（度、同期、同月）比増減率

Table 7 (2) Percentage change from the same month/term of the previous year of Departmentstores and supermarkets sales value by Special ward of Tokyo and ordinance-designated city

	年　月	札幌 Sapporo	札幌 既存店 Adjusted	仙台 Sendai	仙台 既存店 Adjusted	さいたま Saitama	さいたま 既存店 Adjusted	千葉 Chiba	千葉 既存店 Adjusted	東京特別区 Special ward of Tokyo	東京特別区 既存店 Adjusted
合計（%）	2018 年	1.0	▲0.1	1.2	▲1.4	▲0.1	0.1	0.3	0.4	1.0	0.3
	2019	0.3	▲1.3	▲0.4	▲2.3	▲0.6	▲1.5	▲1.0	▲1.0	▲1.0	▲1.3
	2020	▲8.8	▲9.0	▲4.7	▲4.4	▲2.2	▲5.1	▲5.4	▲5.1	▲17.7	▲18.2
	2018 年度	0.6	▲0.0	1.5	▲1.6	▲0.2	▲0.2	2.1	▲0.6	0.7	▲0.2
	2019	▲1.2	▲3.4	▲1.6	▲2.6	▲1.0	▲2.1	▲1.6	▲1.4	▲3.3	▲3.3
	2020	▲8.2	▲7.8	▲5.2	▲4.8	▲1.6	▲5.0	▲5.4	▲5.0	▲17.6	▲18.2
	2020 年　４～６月	▲15.5	▲15.9	▲10.5	▲10.6	▲9.8	▲14.8	▲16.8	▲17.1	▲33.9	▲35.1
	７～９	▲8.3	▲7.9	▲6.3	▲5.8	▲0.3	▲3.9	▲4.0	▲3.6	▲19.1	▲19.8
	10～12	▲5.6	▲4.7	0.5	1.2	2.5	0.9	1.1	2.1	▲8.9	▲9.0
	2021 年　１～３月	▲3.6	▲2.9	▲4.8	▲4.3	0.8	▲2.7	▲2.4	▲2.2	▲8.2	▲8.8
	４～６	6.1	6.2	6.6	7.3	15.2	12.8	17.1	16.5	20.3	20.2
	2020 年　６月	▲5.0	▲4.6	▲1.7	▲1.4	1.5	▲0.2	▲4.3	▲3.9	▲14.8	▲15.2
	7	▲5.2	▲4.6	▲4.6	▲4.1	1.2	▲1.3	▲0.1	0.5	▲16.8	▲17.1
	8	▲5.5	▲5.2	▲2.0	▲1.6	6.3	1.9	2.3	2.6	▲14.7	▲15.6
	9	▲13.8	▲13.5	▲11.9	▲11.4	▲7.7	▲11.6	▲13.5	▲13.3	▲25.2	▲25.8
	10	1.2	2.3	6.2	7.0	9.7	6.3	8.2	9.0	▲1.5	▲1.9
	11	▲8.9	▲8.1	▲1.9	▲1.2	▲0.2	▲1.3	▲1.4	▲0.7	▲12.4	▲12.5
	12	▲7.7	▲7.0	▲1.7	▲1.1	▲0.4	▲1.3	▲1.8	▲0.3	▲11.0	▲10.8
	2021 年　１月	▲12.2	▲11.6	▲6.8	▲6.3	▲2.6	▲6.9	▲5.7	▲5.4	▲20.3	▲21.4
	2	▲4.9	▲4.2	▲6.8	▲6.2	▲0.1	▲5.3	▲7.1	▲7.2	▲9.0	▲10.2
	3	7.8	8.5	▲0.9	▲0.5	5.2	3.0	5.7	5.8	6.9	6.9
	4	14.3	15.0	16.3	16.8	27.3	23.5	31.3	30.8	50.6	50.5
	5	10.4	10.5	8.3	9.3	23.4	21.3	25.8	25.0	21.8	21.7
	6	▲4.1	▲4.4	▲2.7	▲2.1	▲0.1	▲1.6	0.2	▲0.4	1.7	1.7
	7	0.2	▲0.1	0.1	0.5	2.9	2.2	0.9	0.2	4.9	4.8
	8	▲4.1	▲4.6	▲6.1	▲5.8	▲4.2	▲4.9	▲5.9	▲6.6	▲6.4	▲6.5
百貨店（%）	2018 年	0.6	0.6	x	x	▲0.4	▲0.4	x	x	▲0.3	▲0.0
	2019	0.2	0.2	x	x	▲2.6	▲2.6	x	x	▲1.3	▲1.3
	2020	▲32.6	▲32.6	x	x	▲24.5	▲23.3	x	x	▲28.5	▲28.5
	2018 年度	0.1	0.1	x	x	▲0.4	▲0.4	x	x	▲0.4	▲0.2
	2019	▲5.7	▲5.7	x	x	▲6.0	▲5.9	x	x	▲4.9	▲4.9
	2020	▲30.9	▲30.9	x	x	▲24.2	▲22.9	x	x	▲28.1	▲28.1
	2020 年　４～６月	▲58.7	▲58.7	x	x	▲54.8	▲54.0	x	x	▲55.2	▲55.2
	７～９	▲27.6	▲27.6	x	x	▲21.8	▲20.4	x	x	▲30.2	▲30.2
	10～12	▲24.7	▲24.7	x	x	▲8.6	▲6.8	x	x	▲13.9	▲13.9
	2021 年　１～３月	▲11.5	▲11.5	x	x	▲11.9	▲10.9	x	x	▲12.2	▲12.2
	４～６	49.1	49.1	x	x	86.1	86.1	x	x	50.2	50.2
	2020 年　６月	▲24.1	▲24.1	x	x	▲12.5	▲11.0	x	x	▲23.3	▲23.3
	7	▲22.5	▲22.5	x	x	▲18.2	▲16.6	x	x	▲27.0	▲27.0
	8	▲26.5	▲26.5	x	x	▲16.1	▲14.3	x	x	▲28.3	▲28.3
	9	▲33.1	▲33.1	x	x	▲30.0	▲28.9	x	x	▲34.8	▲34.8
	10	▲9.0	▲9.0	x	x	2.0	4.1	x	x	▲4.6	▲4.6
	11	▲34.4	▲34.4	x	x	▲12.5	▲11.0	x	x	▲18.0	▲18.0
	12	▲27.2	▲27.2	x	x	▲11.5	▲9.8	x	x	▲16.1	▲16.1
	2021 年　１月	▲40.0	▲40.0	x	x	▲30.5	▲29.3	x	x	▲33.5	▲33.5
	2	▲10.1	▲10.1	x	x	▲16.4	▲15.2	x	x	▲13.1	▲13.1
	3	41.1	41.1	x	x	18.8	18.8	x	x	18.0	18.0
	4	131.8	131.8	x	x	369.2	369.2	x	x	180.7	180.7
	5	201.7	201.7	x	x	297.1	297.1	x	x	74.3	74.3
	6	▲14.3	▲14.3	x	x	▲4.4	▲4.4	x	x	3.8	3.8
	7	▲5.4	▲5.4	x	x	2.3	2.3	x	x	8.3	8.3
	8	▲16.1	▲16.1	x	x	▲17.1	▲17.1	x	x	▲8.7	▲8.7
スーパー（%）	2018 年	1.2	▲0.4	x	x	0.0	0.4	x	x	3.8	0.8
	2019	0.4	▲2.1	x	x	0.6	▲0.7	x	x	▲0.5	▲1.4
	2020	2.4	2.3	x	x	8.9	6.0	x	x	2.5	2.9
	2018 年度	0.9	▲0.0	x	x	▲0.1	▲0.1	x	x	3.1	▲0.3
	2019	0.9	▲2.3	x	x	1.9	0.4	x	x	▲0.3	▲0.1
	2020	1.7	2.6	x	x	8.9	5.1	x	x	1.3	1.0
	2020 年　４～６月	3.1	3.0	x	x	12.1	8.6	x	x	5.0	5.2
	７～９	0.5	1.4	x	x	9.5	5.7	x	x	1.4	1.3
	10～12	3.7	5.3	x	x	8.3	5.6	x	x	0.7	1.1
	2021 年　１～３月	▲0.7	0.5	x	x	5.7	1.1	x	x	▲2.1	▲3.3
	４～６	▲1.3	▲1.2	x	x	1.4	▲1.5	x	x	▲3.1	▲3.4
	2020 年　６月	3.4	4.4	x	x	9.9	7.1	x	x	2.1	2.1
	7	2.8	3.9	x	x	10.7	7.9	x	x	2.9	3.4
	8	3.2	4.0	x	x	14.7	10.3	x	x	7.6	7.3
	9	▲4.2	▲3.6	x	x	3.3	▲1.0	x	x	▲6.0	▲6.7
	10	5.5	7.3	x	x	11.3	7.4	x	x	2.5	2.5
	11	3.4	5.0	x	x	7.4	5.2	x	x	▲0.3	▲0.2
	12	2.7	4.1	x	x	6.6	4.5	x	x	0.2	1.1
	2021 年　１月	2.2	3.6	x	x	12.0	7.1	x	x	4.9	3.3
	2	▲3.3	▲2.1	x	x	5.0	▲0.4	x	x	▲3.7	▲5.5
	3	▲1.0	▲0.2	x	x	0.7	▲2.2	x	x	▲6.9	▲7.1
	4	▲0.8	▲0.1	x	x	1.6	▲2.5	x	x	▲4.8	▲5.4
	5	▲2.4	▲2.4	x	x	0.7	▲1.5	x	x	▲3.0	▲3.3
	6	▲0.7	▲1.1	x	x	1.8	▲0.4	x	x	▲1.3	▲1.4
	7	2.1	1.7	x	x	3.1	2.1	x	x	0.2	0.0
	8	▲0.6	▲1.1	x	x	▲0.2	▲1.1	x	x	▲3.7	▲4.0

注：前年(度、同期、同月)比増減率は、ギャップを調整するリンク係数(付表参照)で処理した数値で計算している。

Note The percentage change from the same month/term of the previous year is calculated using the linked coefficient to adjust for discrepancies.See Appendix.

（つづく）

横浜 Yokohama	既存店 Adjusted	川崎 Kawasaki	既存店 Adjusted	相模原 Sagamihara	既存店 Adjusted	新潟 Niigata	既存店 Adjusted	静岡 Shizuoka	既存店 Adjusted	Year and Month		
0.5	▲0.8	▲1.6	▲2.7	▲2.2	▲1.7	0.6	▲0.2	▲1.5	▲1.5	C Y	2018	Total (%)
▲1.5	▲2.0	▲5.1	▲6.1	▲5.6	0.6	▲0.6	▲0.6	▲3.6	▲3.6		2019	
▲6.6	▲7.3	6.7	4.0	▲14.8	3.3	2.4	2.6	▲7.1	▲8.4		2020	
0.2	▲1.7	▲4.0	▲4.3	▲2.5	▲2.4	0.7	0.1	▲2.1	▲2.1	F Y	2018	
▲2.2	▲2.4	▲2.5	▲4.3	▲9.6	1.7	▲0.0	▲0.5	▲4.4	▲4.5		2019	
▲6.0	▲6.8	6.1	4.1	▲9.6	3.2	1.5	3.9	▲6.3	▲7.7		2020	
▲15.8	▲18.6	13.5	6.5	▲12.6	4.8	▲4.0	▲3.2	▲16.1	▲19.7	Q2	2020	
▲5.1	▲6.2	7.1	4.4	▲24.2	4.2	1.8	2.2	▲6.0	▲7.6	Q3		
▲2.1	▲0.6	2.5	4.3	1.1	3.4	8.3	10.0	▲0.9	▲0.5	Q4		
▲1.1	▲2.0	1.8	1.3	3.1	0.7	▲0.3	6.1	▲2.5	▲3.7	Q1	2021	
15.6	15.9	▲3.0	▲2.0	▲2.3	▲2.3	9.7	7.5	11.5	11.5	Q2		
▲2.3	▲3.4	11.3	5.1	▲16.8	3.8	4.2	6.3	▲5.8	▲6.9	Jun	2020	
▲2.2	▲3.1	7.7	5.6	▲19.2	5.8	3.1	4.4	▲3.4	▲4.4	Jul		
1.1	▲0.7	13.5	10.8	▲15.4	9.5	8.2	6.8	2.5	0.4	Aug		
▲13.6	▲14.3	0.4	▲2.9	▲35.6	▲2.7	▲5.5	▲4.4	▲16.1	▲17.9	Sep		
5.2	5.2	6.4	5.4	6.1	4.8	12.1	11.3	9.0	8.5	Oct		
▲6.2	▲3.6	▲2.0	3.4	▲3.3	3.4	8.4	10.7	▲4.1	▲4.4	Nov		
▲3.8	▲2.2	3.1	4.1	0.8	2.3	5.4	8.4	▲5.1	▲3.7	Dec		
▲7.1	▲8.3	9.3	7.5	8.5	5.3	▲2.2	2.9	▲7.3	▲9.8	Jan	2021	
▲2.8	▲4.7	0.1	▲2.1	1.9	▲1.9	0.0	4.9	▲4.6	▲6.7	Feb		
6.9	6.5	▲3.5	▲1.1	▲0.8	▲0.8	1.1	10.0	4.7	4.7	Mar		
31.1	31.1	▲4.5	▲2.8	▲1.7	▲1.7	16.0	12.9	24.0	24.0	Apr		
24.3	24.5	▲2.9	▲2.3	▲3.9	▲3.9	14.4	12.0	15.8	15.8	May		
▲1.9	▲1.3	▲1.7	▲1.0	▲1.3	▲1.3	0.3	▲0.9	▲1.3	▲1.3	Jun		
0.1	1.1	0.4	1.1	0.3	0.3	2.4	2.4	▲2.4	▲2.4	Jul		
▲6.5	▲6.3	▲2.8	▲2.3	▲2.8	▲2.8	▲3.9	▲3.9	▲13.4	▲13.4	Aug		
▲0.0	▲0.0	x	x	x	x	x	x	x	x	C Y	2018	Departmentstores (%)
▲1.4	▲1.2	x	x	x	x	x	x	x	x		2019	
▲21.4	▲20.8	x	x	−	−	x	x	x	x		2020	
▲0.8	▲0.7	x	x	x	x	x	x	x	x	F Y	2018	
▲3.9	▲3.8	x	x	x	x	x	x	x	x		2019	
▲20.5	▲19.5	x	x	−	−	x	x	x	x		2020	
▲47.5	▲47.5	x	x	−	−	x	x	x	x	Q2	2020	
▲19.1	▲18.6	x	x	−	−	x	x	x	x	Q3		
▲8.1	▲6.0	x	x	−	−	x	x	x	x	Q4		
▲7.4	▲5.3	x	x	−	−	x	x	x	x	Q1	2021	
62.8	67.4	x	x	−	−	x	x	x	x	Q2		
▲12.9	▲12.9	x	x	−	−	x	x	x	x	Jun	2020	
▲13.8	▲13.8	x	x	−	−	x	x	x	x	Jul		
▲13.6	▲13.6	x	x	−	−	x	x	x	x	Aug		
▲28.8	▲27.5	x	x	−	−	x	x	x	x	Sep		
1.9	4.1	x	x	−	−	x	x	x	x	Oct		
▲12.1	▲10.1	x	x	−	−	x	x	x	x	Nov		
▲10.9	▲8.8	x	x	−	−	x	x	x	x	Dec		
▲27.7	▲26.3	x	x	−	−	x	x	x	x	Jan	2021	
▲10.3	▲8.2	x	x	−	−	x	x	x	x	Feb		
22.7	25.5	x	x	−	−	x	x	x	x	Mar		
201.0	212.7	x	x	−	−	x	x	x	x	Apr		
130.9	138.3	x	x	−	−	x	x	x	x	May		
▲2.9	▲0.6	x	x	−	−	x	x	x	x	Jun		
▲0.2	3.2	x	x	−	−	x	x	x	x	Jul		
▲14.7	▲12.3	x	x	−	−	x	x	x	x	Aug		
1.0	▲1.5	x	x	x	x	x	x	x	x	C Y	2018	Supermarkets (%)
▲1.6	▲2.8	x	x	x	x	x	x	x	x		2019	
5.7	5.7	x	x	x	x	x	x	x	x		2020	
1.2	▲2.6	x	x	x	x	x	x	x	x	F Y	2018	
▲0.8	▲1.1	x	x	x	x	x	x	x	x		2019	
5.6	4.9	x	x	x	x	x	x	x	x		2020	
9.8	8.8	x	x	x	x	x	x	x	x	Q2	2020	
6.3	5.6	x	x	x	x	x	x	x	x	Q3		
3.5	4.8	x	x	1.1	3.4	x	x	x	x	Q4		
2.9	0.5	x	x	3.1	0.7	x	x	x	x	Q1	2021	
▲2.6	▲3.7	x	x	▲2.3	▲2.3	x	x	x	x	Q2		
7.3	6.3	x	x	x	x	x	x	x	x	Jun	2020	
7.8	7.6	x	x	x	x	x	x	x	x	Jul		
11.3	10.5	x	x	x	x	x	x	x	x	Aug		
▲0.1	▲1.1	x	x	x	x	x	x	x	x	Sep		
6.4	6.1	x	x	6.1	4.8	x	x	x	x	Oct		
0.0	3.3	x	x	▲3.3	3.4	x	x	x	x	Nov		
3.9	5.1	x	x	0.8	2.3	x	x	x	x	Dec		
10.3	9.2	x	x	8.5	5.3	x	x	x	x	Jan	2021	
1.1	▲2.0	x	x	1.9	▲1.9	x	x	x	x	Feb		
▲2.3	▲4.2	x	x	▲0.8	▲0.8	x	x	x	x	Mar		
▲3.6	▲5.0	x	x	▲1.7	▲1.7	x	x	x	x	Apr		
▲3.1	▲4.1	x	x	▲3.9	▲3.9	x	x	x	x	May		
▲1.2	▲1.9	x	x	▲1.3	▲1.3	x	x	x	x	Jun		
0.4	▲0.3	x	x	0.3	0.3	x	x	x	x	Jul		
▲1.8	▲2.9	x	x	▲2.8	▲2.8	x	x	x	x	Aug		

第７表　（２）百貨店・スーパー東京特別区・政令指定都市別販売額前年（度、同期、同月）比増減率

Table 7 (2) Percentage change from the same month/term of the previous year of Departmentstores and supermarkets sales value by Special ward of Tokyo and ordinance-designated city

（つづき）

	年　月	浜　松		名古屋		京　都		大　阪		堺	
		Hamamatsu	既存店 Adjusted	Nagoya	既存店 Adjusted	Kyoto	既存店 Adjusted	Osaka	既存店 Adjusted	Sakai	既存店 Adjusted
合計（%）	2018 年	▲1.6	▲0.6	0.5	1.2	▲0.6	▲0.2	4.0	3.7	▲7.8	▲1.6
	2019	▲2.2	▲2.4	▲1.4	▲0.7	0.3	1.0	1.1	1.0	▲6.0	▲4.0
	2020	▲3.9	▲4.8	▲12.0	▲12.5	▲18.4	▲18.8	▲24.7	▲24.7	▲3.6	▲3.3
	2018 年度	▲1.6	▲0.6	▲0.1	1.0	▲0.6	▲0.4	2.5	2.1	▲6.6	▲2.2
	2019	▲2.7	▲3.1	▲2.7	▲2.6	▲2.9	▲1.9	▲3.3	▲3.2	▲6.0	▲3.7
	2020	▲3.2	▲3.9	▲11.2	▲11.4	▲17.4	▲18.0	▲23.0	▲23.0	▲3.8	▲3.9
	2020 年　４～６月	▲9.1	▲11.0	▲24.5	▲25.5	▲37.4	▲38.2	▲43.0	▲43.2	▲7.7	▲8.0
	７～９	▲5.4	▲6.5	▲13.9	▲14.5	▲17.7	▲18.6	▲25.6	▲25.5	▲1.6	▲2.6
	10～12	2.0	1.9	▲3.2	▲2.8	▲7.5	▲8.3	▲14.3	▲14.3	▲1.0	▲1.0
	2021 年　１～３月	▲0.6	▲0.6	▲3.6	▲3.1	▲6.9	▲6.7	▲7.4	▲7.3	▲5.4	▲4.3
	４～６	8.0	8.3	17.7	18.4	22.3	22.8	13.4	13.6	▲3.7	▲0.5
	2020 年　６月	▲0.4	▲3.0	▲6.7	▲7.0	▲17.0	▲17.8	▲20.3	▲20.2	1.7	1.3
	7	0.2	▲2.8	▲7.3	▲7.6	▲14.5	▲15.3	▲20.0	▲20.0	0.7	0.1
	8	▲2.3	▲2.5	▲10.6	▲11.4	▲13.6	▲14.6	▲21.9	▲21.8	1.9	0.7
	9	▲13.4	▲13.5	▲22.7	▲23.1	▲24.2	▲25.0	▲34.1	▲34.0	▲7.3	▲8.7
	10	8.7	8.4	4.5	4.4	0.6	▲0.4	▲8.8	▲9.0	2.3	1.5
	11	▲1.5	▲1.6	▲5.6	▲5.2	▲10.1	▲11.0	▲15.5	▲15.5	▲1.8	▲1.7
	12	▲0.0	0.1	▲6.5	▲5.9	▲10.9	▲11.5	▲17.0	▲17.0	▲2.8	▲2.1
	2021 年　１月	▲1.7	▲1.9	▲15.6	▲15.3	▲21.9	▲21.7	▲25.0	▲25.1	▲3.0	▲4.4
	2	▲2.8	▲2.8	▲7.9	▲7.3	▲7.8	▲7.7	▲7.8	▲7.8	▲6.9	▲5.3
	3	2.5	2.8	15.6	16.1	12.6	12.9	17.2	17.8	▲6.4	▲3.5
	4	17.7	17.9	47.5	48.1	54.8	56.0	60.3	60.8	5.2	9.1
	5	9.6	9.9	22.3	23.5	23.6	24.2	▲10.3	▲10.0	▲8.6	▲5.6
	6	▲1.1	▲0.9	▲4.7	▲4.1	2.0	2.2	3.1	3.2	▲6.3	▲3.6
	7	1.3	1.5	4.4	5.5	5.0	5.2	5.9	6.0	▲3.2	▲1.7
	8	▲6.0	▲5.7	▲0.4	0.3	▲5.9	▲5.8	▲8.1	▲8.0	▲8.1	▲7.1
百貨店（%）	2018 年	x	x	▲0.6	1.4	▲0.3	▲0.3	4.4	4.4	x	x
	2019	x	x	▲2.7	▲0.3	1.8	1.8	1.5	1.5	x	x
	2020	x	x	x	x	▲27.5	▲27.5	▲32.8	▲32.8	x	x
	2018 年度	x	x	▲1.0	1.9	▲0.3	▲0.3	2.8	2.8	x	x
	2019	x	x	▲6.2	▲4.8	▲3.0	▲3.0	▲4.5	▲4.5	x	x
	2020	x	x	x	x	▲26.0	▲26.0	▲30.4	▲30.4	x	x
	2020 年　４～６月	x	x	▲49.7	▲49.7	▲56.6	▲56.6	▲59.1	▲59.1	x	x
	７～９	x	x	x	x	▲26.1	▲26.1	▲33.2	▲33.2	x	x
	10～12	x	x	x	x	▲11.7	▲11.7	▲17.8	▲17.8	x	x
	2021 年　１～３月	x	x	x	x	▲8.7	▲8.7	▲8.1	▲8.1	x	x
	４～６	x	x	x	x	48.9	48.9	28.5	28.5	x	x
	2020 年　６月	x	x	▲15.3	▲15.3	▲24.0	▲24.0	▲25.7	▲25.7	x	x
	7	x	x	▲17.0	▲17.0	▲20.8	▲20.8	▲25.8	▲25.8	x	x
	8	x	x	▲28.0	▲28.0	▲23.7	▲23.7	▲31.2	▲31.2	x	x
	9	x	x	x	x	▲33.0	▲33.0	▲42.0	▲42.0	x	x
	10	x	x	x	x	▲1.1	▲1.1	▲11.1	▲11.1	x	x
	11	x	x	x	x	▲14.7	▲14.7	▲19.1	▲19.1	x	x
	12	x	x	x	x	▲15.9	▲15.9	▲21.0	▲21.0	x	x
	2021 年　１月	x	x	x	x	▲32.9	▲32.9	▲33.4	▲33.4	x	x
	2	x	x	x	x	▲8.9	▲8.9	▲8.6	▲8.6	x	x
	3	x	x	x	x	26.3	26.3	33.8	33.8	x	x
	4	x	x	x	x	175.4	175.4	199.7	199.7	x	x
	5	x	x	x	x	69.9	69.9	▲23.1	▲23.1	x	x
	6	x	x	x	x	2.7	2.7	4.2	4.2	x	x
	7	x	x	x	x	6.6	6.6	8.7	8.7	x	x
	8	x	x	x	x	▲9.2	▲9.2	▲12.1	▲12.1	x	x
スーパー（%）	2018 年	x	x	2.0	0.9	▲1.2	▲0.1	3.0	2.0	x	x
	2019	x	x	0.4	▲1.2	▲2.2	▲0.4	▲0.1	▲0.3	x	x
	2020	x	x	x	x	▲2.0	▲3.1	▲3.9	▲2.8	x	x
	2018 年度	x	x	1.3	▲0.2	▲1.2	▲0.7	1.7	0.3	x	x
	2019	x	x	1.9	0.3	▲2.7	▲0.0	▲0.4	0.2	x	x
	2020	x	x	x	x	▲2.7	▲4.3	▲5.1	▲4.2	x	x
	2020 年　４～６月	x	x	5.7	5.2	▲4.4	▲6.7	▲3.5	▲1.9	x	x
	７～９	x	x	x	x	▲2.6	▲5.1	▲5.9	▲4.4	x	x
	10～12	x	x	x	x	0.5	▲1.7	▲5.0	▲4.9	x	x
	2021 年　１～３月	x	x	x	x	▲4.2	▲3.7	▲6.2	▲5.5	x	x
	４～６	x	x	x	x	1.7	2.0	▲2.3	▲1.8	x	x
	2020 年　６月	x	x	3.9	3.8	▲4.4	▲6.6	▲7.2	▲6.2	x	x
	7	x	x	5.2	5.2	▲2.7	▲5.1	▲3.9	▲2.9	x	x
	8	x	x	7.2	6.8	2.3	▲0.2	▲1.2	0.4	x	x
	9	x	x	x	x	▲7.4	▲9.8	▲12.4	▲10.8	x	x
	10	x	x	x	x	3.5	0.8	▲4.0	▲4.3	x	x
	11	x	x	x	x	▲1.3	▲3.8	▲6.0	▲5.8	x	x
	12	x	x	x	x	▲0.4	▲2.0	▲5.1	▲4.6	x	x
	2021 年　１月	x	x	x	x	▲2.2	▲1.1	▲3.1	▲2.9	x	x
	2	x	x	x	x	▲6.2	▲6.1	▲6.8	▲6.2	x	x
	3	x	x	x	x	▲4.2	▲4.0	▲8.7	▲7.4	x	x
	4	x	x	x	x	3.1	3.5	▲6.7	▲6.3	x	x
	5	x	x	x	x	0.9	1.1	▲0.8	▲0.3	x	x
	6	x	x	x	x	1.0	1.4	0.9	1.3	x	x
	7	x	x	x	x	2.7	3.0	▲0.1	0.3	x	x
	8	x	x	x	x	▲1.9	▲1.7	▲1.8	▲1.4	x	x

注：前年(度、同期、同月)比増減率は、ギャップを調整するリンク係数(付表参照)で処理した数値で計算している。

神 戸		岡 山		広 島		福 岡		北九州		熊本		Year and Month		
Kobe	既存店 Adjusted	Okayama	既存店 Adjusted	Hiroshima	既存店 Adjusted	Fukuoka	既存店 Adjusted	Kitakyusyu	既存店 Adjusted	Kumamoto	既存店 Adjusted			
▲3.7	▲5.2	▲1.8	▲0.9	▲0.4	▲1.7	2.8	1.7	▲1.3	▲0.8	▲1.5	▲2.5	C Y	2018	Total (%)
▲1.9	▲2.3	0.5	▲0.9	▲0.2	▲0.6	▲1.4	▲0.6	▲5.4	0.7	▲2.5	▲2.5		2019	
▲10.3	▲8.9	▲3.7	▲4.9	▲10.6	▲6.4	▲18.2	▲19.8	▲8.7	▲9.2	▲11.1	▲11.1		2020	
▲4.6	▲5.8	▲1.1	▲1.4	▲0.7	▲1.7	1.4	0.9	▲0.7	0.0	▲2.0	▲2.6	F Y	2018	
▲2.2	▲2.4	0.2	▲1.7	▲1.3	▲0.7	▲3.8	▲3.6	▲8.7	▲1.4	▲4.3	▲4.3		2019	
▲10.5	▲8.1	▲3.7	▲4.3	▲11.0	▲6.6	▲17.1	▲18.7	▲6.5	▲8.4	▲9.6	▲9.5		2020	
▲22.1	▲22.6	▲9.3	▲12.0	▲22.7	▲18.9	▲39.4	▲42.8	▲17.2	▲24.9	▲24.9	▲24.9	Q2	2020	
▲8.7	▲7.0	▲6.0	▲6.1	▲10.7	▲6.3	▲18.6	▲19.4	▲5.0	▲8.6	▲11.6	▲11.6	Q3		
▲5.4	▲0.9	1.9	1.8	▲4.7	0.9	▲5.1	▲6.0	▲0.4	2.0	0.2	0.2	Q4		
▲6.0	▲1.7	▲1.7	▲1.4	▲6.3	▲2.8	▲5.7	▲7.4	▲3.9	▲1.7	▲2.7	▲2.2	Q1	2021	
7.3	11.1	4.0	5.0	11.3	10.2	38.3	34.8	9.2	11.8	12.3	14.6	Q2		
▲6.9	▲6.1	1.5	▲1.0	▲8.2	▲3.6	▲13.8	▲16.4	▲6.8	▲12.6	▲8.4	▲8.4	Jun	2020	
▲3.8	▲3.1	▲1.6	▲1.7	▲6.5	▲2.0	▲14.1	▲14.7	▲2.2	▲6.2	▲6.3	▲6.3	Jul		
0.2	0.8	▲0.7	▲0.9	▲7.5	▲3.2	▲15.2	▲16.4	2.8	▲4.1	▲7.1	▲7.1	Aug		
▲21.1	▲18.1	▲14.6	▲14.7	▲17.9	▲13.7	▲26.1	▲26.8	▲15.1	▲15.8	▲20.8	▲20.8	Sep		
1.3	5.6	8.0	8.0	2.9	7.5	▲0.8	▲1.2	5.5	6.1	5.1	5.1	Oct		
▲6.8	▲2.4	0.2	0.1	▲4.8	1.4	▲4.5	▲5.5	▲3.5	▲0.8	▲0.9	▲0.9	Nov		
▲8.9	▲4.3	▲1.1	▲1.2	▲9.6	▲3.9	▲8.5	▲9.6	▲1.9	1.3	▲2.2	▲2.2	Dec		
▲12.5	▲8.9	▲4.0	▲4.2	▲17.0	▲8.3	▲23.6	▲25.4	▲8.3	▲8.5	▲12.5	▲12.5	Jan	2021	
▲7.7	▲3.8	▲6.1	▲6.2	▲6.1	▲6.1	▲9.2	▲11.2	▲6.4	▲6.0	▲4.7	▲4.7	Feb		
2.8	7.7	5.1	6.1	6.4	6.4	21.5	19.6	2.8	8.2	10.4	11.9	Mar		
27.9	31.1	18.4	19.8	33.8	32.5	120.1	115.6	28.8	31.3	47.8	51.7	Apr		
5.8	9.0	2.8	3.9	14.8	13.5	39.7	35.5	7.6	9.6	10.5	13.0	May		
▲5.8	▲1.6	▲5.8	▲5.0	▲6.6	▲7.4	0.9	▲1.6	▲3.9	▲0.8	▲7.4	▲6.1	Jun		
▲1.5	3.0	▲0.9	▲0.0	▲0.9	▲1.7	6.5	4.2	▲4.3	0.7	▲5.6	▲4.3	Jul		
▲11.9	▲5.1	▲8.3	▲7.4	▲8.3	▲9.2	▲4.5	▲7.4	▲11.9	▲6.8	▲15.4	▲14.0	Aug		
▲5.1	▲5.1	x	x	x	x	2.6	2.6	x	x	x	x	C Y	2018	Departmentstores (%)
▲2.3	▲2.3	x	x	x	x	▲0.4	▲0.4	x	x	x	x		2019	
▲22.7	▲20.6	x	x	x	x	x	x	x	x	x	x		2020	
▲5.8	▲5.8	x	x	x	x	1.5	1.5	x	x	x	x	F Y	2018	
▲4.5	▲4.5	x	x	x	x	▲4.2	▲4.2	x	x	x	x		2019	
▲21.9	▲18.1	x	x	x	x	x	x	x	x	x	x		2020	
▲50.5	▲50.5	x	x	x	x	▲57.6	▲57.6	x	x	x	x	Q2	2020	
▲16.9	▲14.7	x	x	x	x	x	x	x	x	x	x	Q3		
▲11.3	▲4.0	x	x	x	x	x	x	x	x	x	x	Q4		
▲9.4	▲1.1	x	x	x	x	x	x	x	x	x	x	Q1	2021	
28.7	45.3	x	x	x	x	x	x	x	x	x	x	Q2		
▲15.1	▲15.1	x	x	x	x	▲21.3	▲21.3	x	x	x	x	Jun	2020	
▲9.0	▲9.0	x	x	x	x	▲19.9	▲19.9	x	x	x	x	Jul		
▲2.4	▲2.4	x	x	x	x	▲24.6	▲24.6	x	x	x	x	Aug		
▲35.5	▲30.8	x	x	x	x	x	x	x	x	x	x	Sep		
▲1.7	6.6	x	x	x	x	x	x	x	x	x	x	Oct		
▲13.3	▲5.8	x	x	x	x	x	x	x	x	x	x	Nov		
▲15.5	▲8.9	x	x	x	x	x	x	x	x	x	x	Dec		
▲28.5	▲22.1	x	x	x	x	x	x	x	x	x	x	Jan	2021	
▲12.2	▲4.1	x	x	x	x	x	x	x	x	x	x	Feb		
19.3	30.5	x	x	x	x	x	x	x	x	x	x	Mar		
169.9	213.7	x	x	x	x	x	x	x	x	x	x	Apr		
29.4	48.5	x	x	x	x	x	x	x	x	x	x	May		
▲12.0	▲2.1	x	x	x	x	x	x	x	x	x	x	Jun		
▲3.2	7.2	x	x	x	x	x	x	x	x	x	x	Jul		
▲24.7	▲10.6	x	x	x	x	x	x	x	x	x	x	Aug		
▲2.3	▲5.3	x	x	x	x	3.4	▲0.5	x	x	x	x	C Y	2018	Supermarkets (%)
▲1.6	▲2.3	x	x	x	x	▲3.9	▲1.1	x	x	x	x		2019	
0.8	2.4	x	x	x	x	x	x	x	x	x	x		2020	
▲3.4	▲5.7	x	x	x	x	1.2	▲0.6	x	x	x	x	F Y	2018	
▲0.0	▲0.3	x	x	x	x	▲2.9	▲2.1	x	x	x	x		2019	
▲0.8	1.1	x	x	x	x	x	x	x	x	x	x		2020	
2.0	4.2	x	x	x	x	2.1	▲6.0	x	x	x	x	Q2	2020	
▲1.5	0.5	x	x	x	x	x	x	x	x	x	x	Q3		
0.1	1.9	x	x	x	x	x	x	x	x	x	x	Q4		
▲3.6	▲2.1	x	x	x	x	x	x	x	x	x	x	Q1	2021	
▲1.5	▲1.5	x	x	x	x	x	x	x	x	x	x	Q2		
▲0.0	2.5	x	x	x	x	3.7	▲4.0	x	x	x	x	Jun	2020	
0.9	3.0	x	x	x	x	▲0.4	▲1.3	x	x	x	x	Jul		
1.5	3.6	x	x	x	x	2.6	1.3	x	x	x	x	Aug		
▲6.7	▲5.0	x	x	x	x	x	x	x	x	x	x	Sep		
3.2	4.8	x	x	x	x	x	x	x	x	x	x	Oct		
▲1.2	0.7	x	x	x	x	x	x	x	x	x	x	Nov		
▲1.4	0.7	x	x	x	x	x	x	x	x	x	x	Dec		
1.8	3.4	x	x	x	x	x	x	x	x	x	x	Jan	2021	
▲4.9	▲3.5	x	x	x	x	x	x	x	x	x	x	Feb		
▲7.5	▲5.6	x	x	x	x	x	x	x	x	x	x	Mar		
▲2.0	▲2.0	x	x	x	x	x	x	x	x	x	x	Apr		
▲1.3	▲1.3	x	x	x	x	x	x	x	x	x	x	May		
▲1.3	▲1.3	x	x	x	x	x	x	x	x	x	x	Jun		
▲0.2	▲0.2	x	x	x	x	x	x	x	x	x	x	Jul		
▲2.2	▲1.6	x	x	x	x	x	x	x	x	x	x	Aug		

Note The percentage change from the same month/term of the previous year is calculated using the linked coefficient to adjust for discrepancies.See Appendix.

第８表　百貨店・スーパー都道府県別販売額及び前年同月比増減率

Table 8　Departmentstores and supermarkets sales value and the percentage change from the same month of the previous year by prefecture

（単位：百万円、%）　(million yen)

都道府県 Prefectures	合計 Total	前年同月比 増減率 percentage change from the same month of the pre ious year	既存店 Adjusted	百貨店 Departmentstores	前年同月比 増減率 percentage change from he same month of the pre ious year	既存店 Adjusted	スーパー Supermarkets	前年同月比 増減率 percentage change from the same month of the pre ous year	既存店 Adjusted
北海道 Hokkaido	80,871	▲2.7	▲2.6	9,770	▲14.4	▲14.4	71,101	▲0.8	▲0.7
青森 Aomori	16,152	▲1.7	▲2.6	1,974	▲12.8	▲12.8	14,178	0.0	▲0.9
岩手 Iwate	12,922	▲1.2	▲4.9	1,551	▲16.8	▲16.8	11,371	1.4	▲2.9
宮城 Miyagi	32,617	▲4.9	▲4.7	x	x	x	x	x	x
秋田 Akita	14,626	▲3.9	▲3.9	x	x	x	x	x	x
山形 Yamagata	12,527	▲1.4	▲2.7	−	−	−	12,527	▲1.4	▲2.7
福島 Fukushima	24,013	▲4.7	▲3.1	x	x	x	x	x	x
茨城 Ibaraki	32,168	▲1.5	▲2.5	x	x	x	x	x	x
栃木 Tochigi	25,505	▲3.0	▲3.5	x	x	x	x	x	x
群馬 Gunma	27,998	▲4.2	▲2.8	x	x	x	x	x	x
埼玉 Saitama	110,275	▲1.9	▲3.4	9,092	▲23.8	▲15.6	101,182	0.7	▲2.1
千葉 Chiba	79,826	▲3.1	▲4.4	8,569	▲19.1	▲19.1	71,257	▲0.7	▲2.3
東京 Tokyo	207,081	▲6.1	▲6.6	88,084	▲9.8	▲9.8	118,997	▲3.1	▲4.0
神奈川 Kanagawa	122,560	▲4.4	▲5.0	22,833	▲15.0	▲12.9	99,726	▲1.6	▲2.9
新潟 Niigata	34,666	▲2.9	▲3.7	x	x	x	x	x	x
富山 Toyama	10,838	▲0.7	▲4.4	x	x	x	x	x	x
石川 Ishikawa	13,903	▲3.6	▲4.6	x	x	x	x	x	x
福井 Fukui	7,354	1.8	▲1.8	x	x	x	x	x	x
山梨 Yamanashi	10,769	▲2.1	▲3.0	x	x	x	x	x	x
長野 Nagano	20,219	▲4.0	▲4.4	1,491	▲11.6	▲11.6	18,729	▲3.4	▲3.8
岐阜 Gifu	24,456	▲3.0	▲3.2	x	x	x	x	x	x
静岡 Shizuoka	35,700	▲6.1	▲6.2	3,808	▲17.5	▲17.5	31,892	▲4.5	▲4.7
愛知 Aichi	109,884	▲3.4	▲2.3	22,480	▲1.0	6.6	87,404	▲4.0	▲4.3
三重 Mie	25,980	▲5.1	▲4.1	x	x	x	x	x	x
滋賀 Shiga	22,758	▲8.2	▲2.7	x	x	x	x	x	x
京都 Kyoto	33,656	▲4.0	▲5.0	12,255	▲9.2	▲9.2	21,402	▲0.8	▲2.3
大阪 Osaka	120,436	▲7.1	▲6.1	46,026	▲12.0	▲12.0	74,410	▲3.8	▲2.0
兵庫 Hyogo	67,747	▲5.8	▲3.7	13,264	▲20.7	▲11.2	54,482	▲1.2	▲1.7
奈良 Nara	17,346	▲7.5	▲5.5	x	x	x	x	x	x
和歌山 Wakayama	9,208	▲8.3	▲4.6	x	x	x	x	x	x
鳥取 Tottori	4,558	▲3.8	▲3.8	920	▲4.5	▲4.5	3,638	▲3.7	▲3.7
島根 Shimane	4,843	▲4.2	▲2.1	x	x	x	x	x	x
岡山 Okayama	23,385	▲6.4	▲5.8	x	x	x	x	x	x
広島 Hiroshima	32,558	▲5.8	▲7.6	7,480	▲17.0	▲17.0	25,078	▲1.8	▲4.2
山口 Yamaguchi	12,577	▲5.2	▲5.7	x	x	x	x	x	x
徳島 Tokushima	7,638	▲20.7	0.6	−	−	−	7,638	x	x
香川 Kagawa	14,886	▲5.1	▲4.0	x	x	x	x	x	x
愛媛 Ehime	16,417	▲8.7	▲8.7	x	x	x	x	x	x
高知 Kochi	6,130	▲4.3	▲4.3	x	x	x	x	x	x
福岡 Fukuoka	48,306	▲6.7	▲6.7	14,902	▲13.2	▲9.3	33,404	▲3.5	▲5.5
佐賀 Saga	5,070	▲6.8	▲6.8	x	x	x	x	x	x
長崎 Nagasaki	8,255	▲8.9	▲8.9	x	x	x	x	x	x
熊本 Kumamoto	11,944	▲9.5	▲9.7	x	x	x	x	x	x
大分 Oita	7,773	▲9.6	▲10.9	x	x	x	x	x	x
宮崎 Miyazaki	5,472	▲8.5	▲8.5	x	x	x	x	x	x
鹿児島 Kagoshima	16,472	▲6.1	▲6.1	x	x	x	x	x	x
沖縄 Okinawa	17,522	▲1.4	▲3.0	x	x	x	x	x	x

第９表　コンビニエンスストア商品別販売額等及び前年（度・同期・同月）比増減率

Table 9 Sales value of convenience stores and percentage change from the same month/term of the previous year

	年　月	合　計 Total	商品販売額 Sales of Goods	ファーストフード及び日配食品 Fast foods & Dailyfoods	加工食品 Processed Foods	非食品 Non-Foods	サービス売上高 Sales of Services	店舗数（店） Number of Establishments	Year and Month		
販売額（百万円）	2018 年	11,978,029	11,326,251	4,539,213	3,230,173	3,556,865	651,778	56,574	C.Y.	2018	Sales value (million yen)
	2019	12,184,143	11,503,444	4,602,770	3,249,417	3,651,257	680,699	56,502		2019	
	2020	11,642,288	11,029,129	4,308,070	3,088,332	3,632,727	613,159	56,542		2020	
	2018 年度	12,050,451	11,384,121	4,558,393	3,236,569	3,589,159	666,330	56,586	F.Y.	2018	
	2019	12,174,784	11,511,282	4,600,862	3,251,748	3,658,672	663,502	56,334		2019	
	2020	11,559,988	10,957,136	4,255,266	3,053,456	3,648,414	602,852	56,178		2020	
	2020 年　４～６月	2,778,109	2,648,482	1,023,541	751,667	873,274	129,627	56,376	Q2	2020	
	７～９	3,013,633	2,883,218	1,100,238	810,978	972,002	130,415	56,464	Q3		
	10～12	2,990,680	2,789,416	1,105,698	772,530	911,188	201,264	56,542	Q4		
	2021 年　１～３月	2,777,566	2,636,020	1,025,789	718,281	891,950	141,546	56,178	Q1	2021	
	４～６	2,908,256	2,770,198	1,065,503	774,006	930,689	138,058	56,275	Q2		
	2020 年　６月	959,603	917,362	354,735	258,974	303,653	42,241	56,376	Jun.	2020	
	７	990,818	945,523	367,797	264,970	312,756	45,295	56,399	Jul.		
	８	1,034,075	988,145	386,895	291,541	309,709	45,930	56,445	Aug.		
	９	988,740	949,550	345,546	254,467	349,537	39,190	56,464	Sep.		
	10	997,305	926,399	374,057	264,430	287,912	70,906	56,488	Oct.		
	11	970,016	901,570	356,008	249,095	296,467	68,446	56,525	Nov.		
	12	1,023,359	961,447	375,633	259,005	326,809	61,912	56,542	Dec.		
	2021 年　１月	929,028	881,576	342,240	241,356	297,980	47,452	56,535	Jan.	2021	
	２	869,615	826,851	322,495	224,217	280,139	42,764	56,527	Feb.		
	３	978,923	927,593	361,054	252,708	313,831	51,330	56,178	Mar.		
	４	961,753	912,252	352,922	252,786	306,544	49,501	56,252	Apr.		
	５	973,425	927,838	358,164	258,345	311,329	45,587	56,274	May		
	６	973,078	930,108	354,417	262,875	312,816	42,970	56,275	Jun.		
	７	1,048,403	995,034	385,603	284,255	325,176	53,369	56,325	Jul.		
	８	1,019,076	970,670	379,102	276,408	315,160	48,406	56,334	Aug.		
前年（度・同期・同月）比増減率（%）	2018 年	2.0	2.0	2.6	1.9	1.4	0.9	0.4	C.Y.	2018	Percentage change from the same month/term of the previous year (%)
	2019	1.7	1.6	1.4	0.6	2.7	4.4	▲0.1		2019	
	2020	▲4.4	▲4.1	▲6.4	▲5.0	▲0.5	▲9.9	0.1		2020	
	2018 年度	2.1	2.1	2.4	1.6	2.0	2.9	0.4	F.Y.	2018	
	2019	1.0	1.1	0.9	0.5	1.9	▲0.4	▲0.4		2019	
	2020	▲5.0	▲4.8	▲7.5	▲6.1	▲0.3	▲9.1	0.4		2020	
	2020 年　４～６月	▲8.5	▲7.5	▲10.1	▲7.4	▲4.3	▲25.0	▲0.2	Q2	2020	
	７～９	▲5.6	▲4.6	▲8.5	▲6.5	2.2	▲23.5	▲0.2	Q3		
	10～12	▲3.2	▲4.5	▲6.4	▲5.8	▲0.9	19.6	0.1	Q4		
	2021 年　１～３月	▲2.8	▲2.6	▲4.8	▲4.5	1.9	▲6.6	0.4	Q1	2021	
	４～６	5.0	4.9	4.3	3.3	6.9	7.0	0.5	Q2		
	2020 年　６月	▲5.1	▲3.3	▲6.3	▲4.2	1.3	▲32.8	▲0.2	Jun.	2020	
	７	▲7.9	▲7.5	▲9.7	▲9.5	▲2.8	▲16.4	▲0.3	Jul.		
	８	▲5.6	▲4.5	▲6.6	▲3.5	▲2.6	▲24.3	▲0.4	Aug.		
	９	▲3.1	▲1.6	▲9.3	▲6.6	12.4	▲29.5	▲0.2	Sep.		
	10	▲3.3	▲5.8	▲4.9	▲7.6	▲5.1	47.3	▲0.2	Oct.		
	11	▲2.4	▲4.0	▲6.3	▲5.4	0.4	24.3	▲0.1	Nov.		
	12	▲3.8	▲3.7	▲7.8	▲4.2	1.9	▲4.9	0.1	Dec.		
	2021 年　１月	▲4.4	▲3.7	▲5.4	▲5.4	▲0.3	▲15.0	0.1	Jan.	2021	
	２	▲6.6	▲6.0	▲8.5	▲8.2	▲1.1	▲16.0	0.3	Feb.		
	３	2.5	1.9	▲0.7	▲0.2	7.0	14.3	0.4	Mar.		
	４	8.2	7.7	7.5	5.7	9.8	17.4	0.5	Apr.		
	５	5.3	5.5	5.7	2.4	7.9	1.7	0.6	May		
	６	1.7	1.7	0.1	1.8	3.3	2.2	0.5	Jun.		
	７	6.1	5.5	5.1	7.6	4.3	18.4	0.6	Jul.		
	８	▲1.2	▲1.5	▲1.8	▲4.9	2.1	5.9	0.5	Aug.		

注１：既存店の動向は、一般社団法人「日本フランチャイズチェーン協会」の「コンビニエンスストア統計調査月報」(http://www.jfa-fc.or.jp/particle/320.html)参照。
注２：前年(度、同期、同月)比増減率は、ギャップを調整するリンク係数(付表参照)で処理した数値で計算している。

Note1:The trends of "Adjusted" items refer to "Convenience store statistics investigation monthly report" (http://www jfa-fc or jp/particle/320 html) issued by Association of general corporate judicial person Japan franchise chain (JFA:Japan Franchise Association)
Note2: The percentage change from the same month/term of the previous year is calculated using the linked coefficient to adjust for discrepancies Refer to the Appendix table

第10表 コンビニエンスストア販売額指数

Table10 Indices of sales value of convenience stores (C.Y.2015 average =100)

（１）商品別販売額原指数　(1) Original indices by goods and services　西暦2015年=100

年　月	合　計 Total	商品販売額 Sales of Goods	ファーストフード及び日配食品 Fast foods & Dailyfoods	加工食品 Processed Foods	非食品 Non-Foods	サービス売上高 Sales of Services	Year and Month
2018 年	108.7	108.6	110.8	109.7	105.2	108.5	C.Y. 2018
2019	110.6	110.3	112.3	110.4	108.0	113.3	2019
2020	105.7	105.8	105.2	104.9	107.4	102.1	2020
2020 年　4～6月	100.9	101.6	99.9	102.2	103.3	86.3	Q2 2020
7～9	109.4	110.6	107.4	110.2	115.0	86.8	Q3
10～12	108.6	107.0	108.0	105.0	107.8	134.0	Q4
2021 年　1～3月	100.9	101.3	100.2	97.7	105.6	94.4	Q1 2021
4～6	105.9	106.6	104.2	105.5	110.4	92.4	Q2
2020 年　6月	104.5	105.6	103.9	105.6	107.8	84.4	Jun. 2020
7	107.9	108.8	107.7	108.0	111.0	90.5	Jul.
8	112.6	113.7	113.3	118.9	109.9	91.7	Aug.
9	107.7	109.3	101.2	103.7	124.0	78.3	Sep.
10	108.6	106.6	109.6	107.8	102.2	141.6	Oct.
11	105.7	103.8	104.3	101.6	105.2	136.7	Nov.
12	111.5	110.7	110.0	105.6	116.0	123.6	Dec.
2021 年　1月	101.2	101.5	100.2	98.4	105.7	94.8	Jan. 2021
2	94.7	95.2	94.5	91.4	99.4	85.4	Feb.
3	106.9	107.1	106.0	103.3	111.7	103.0	Mar.
4	105.1	105.3	103.6	103.4	109.1	99.4	Apr.
5	106.3	107.1	105.1	105.6	110.8	91.5	May
6	106.3	107.4	104.0	107.5	111.3	86.2	Jun.
7	114.5	114.9	113.2	116.2	115.7	107.1	Jul.
8	111.3	112.1	111.3	113.0	112.2	97.2	Aug.

― 商品販売額	103.9
… サービス売上高	95.7

季節調整済指数の推移

西暦2015年=100
Seasonal adjustment indices (C.Y.2015 average =100)

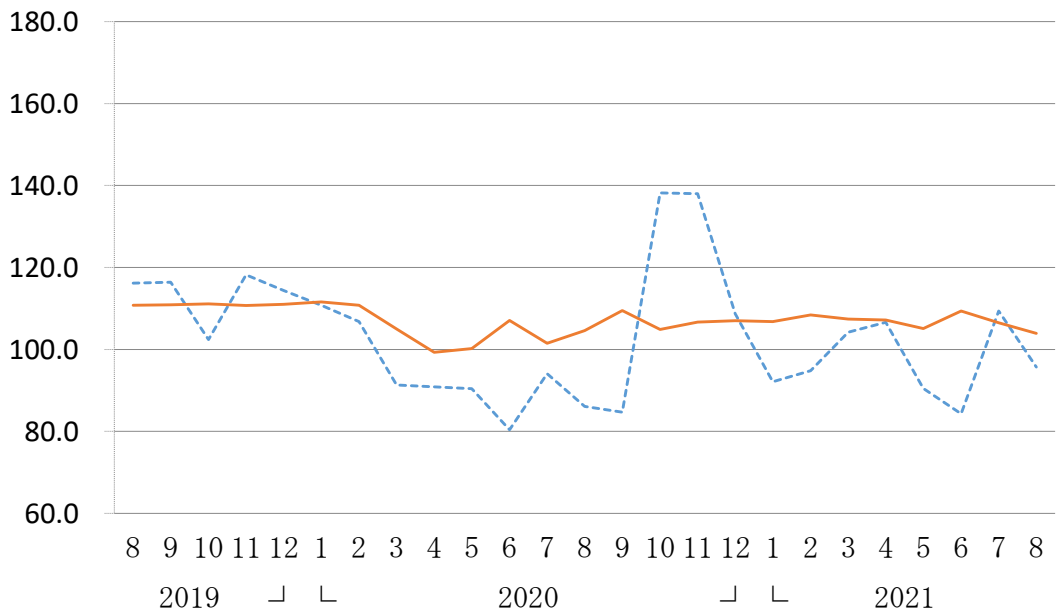

（２）商品別季節調整済指数及び前期（月）比増減率

(2) Seasonal ajustment indices by goods and services and the percentage change from the previous month/term

	年　　月	合　　計 Total	商品販売額 Sales of Goods	ファーストフード及び日配食品 Fast foods & Dailyfoods	加工食品 Processed Foods	非食品 Non-Foods	サービス売上高 Sales of Services	Year and Month	
季節調整済指数（西暦2015年＝100）	2020 年 ４～６月	101.5	102.2	101.1	102.3	104.0	87.2	Q2 2020	Seasonal adjustment indices (C.Y.2015 average=100)
	７～９	104.2	105.2	102.9	102.9	110.2	88.3	Q3	
	10～12	107.6	106.2	105.9	105.2	106.8	128.3	Q4	
	2021 年 １～３月	107.1	107.5	106.2	105.2	111.0	97.0	Q1 2021	
	４～６	106.6	107.2	105.4	105.7	111.1	93.8	Q2	
	2020 年 ６月	105.6	107.1	105.5	105.7	110.4	80.4	Jun. 2020	
	7	100.4	101.5	100.9	97.8	105.0	94.1	Jul.	
	8	103.8	104.6	104.4	106.5	103.7	86.1	Aug.	
	9	108.5	109.5	103.3	104.4	122.0	84.7	Sep.	
	10	107.2	104.9	105.9	104.1	102.3	138.2	Oct.	
	11	108.2	106.7	106.1	105.2	108.7	138.0	Nov.	
	12	107.4	107.0	105.8	106.3	109.5	108.7	Dec.	
	2021 年 １月	105.9	106.8	106.0	104.3	110.0	92.1	Jan. 2021	
	2	107.9	108.4	107.0	105.6	112.5	94.8	Feb.	
	3	107.4	107.4	105.7	105.8	110.5	104.2	Mar.	
	4	107.3	107.2	104.8	106.1	112.2	106.6	Apr.	
	5	104.5	105.1	105.3	103.2	106.8	90.5	May	
	6	108.0	109.4	106.1	107.9	114.3	84.3	Jun.	
	7	105.8	106.5	105.8	105.0	107.9	109.4	Jul.	
	8	103.6	103.9	102.5	100.8	109.3	95.7	Aug.	
前期（月）比増減率（％）	2020 年 ４～６月	▲6.9	▲6.3	▲8.6	▲6.2	▲3.3	▲15.3	Q2 2020	Percentage change from the previous month/term (%)
	７～９	2.7	2.9	1.8	0.6	6.0	1.3	Q3	
	10～12	3.3	1.0	2.9	2.2	▲3.1	45.3	Q4	
	2021 年 １～３月	▲0.5	1.2	0.3	0.0	3.9	▲24.4	Q1 2021	
	４～６	▲0.5	▲0.3	▲0.8	0.5	0.1	▲3.3	Q2	
	2020 年 ６月	5.8	6.9	6.7	5.2	8.2	▲11.1	Jun. 2020	
	7	▲4.9	▲5.2	▲4.4	▲7.5	▲4.9	17.0	Jul.	
	8	3.4	3.1	3.5	8.9	▲1.2	▲8.5	Aug.	
	9	4.5	4.7	▲1.1	▲2.0	17.6	▲1.6	Sep.	
	10	▲1.2	▲4.2	2.5	▲0.3	▲16.1	63.2	Oct.	
	11	0.9	1.7	0.2	1.1	6.3	▲0.1	Nov.	
	12	▲0.7	0.3	▲0.3	1.0	0.7	▲21.2	Dec.	
	2021 年 １月	▲1.4	▲0.2	0.2	▲1.9	0.5	▲15.3	Jan. 2021	
	2	1.9	1.5	0.9	1.2	2.3	2.9	Feb.	
	3	▲0.5	▲0.9	▲1.2	0.2	▲1.8	9.9	Mar.	
	4	▲0.1	▲0.2	▲0.9	0.3	1.5	2.3	Apr.	
	5	▲2.6	▲2.0	0.5	▲2.7	▲4.8	▲15.1	May	
	6	3.3	4.1	0.8	4.6	7.0	▲6.9	Jun.	
	7	▲2.0	▲2.7	▲0.3	▲2.7	▲5.6	29.8	Jul.	
	8	▲2.1	▲2.4	▲3.1	▲4.0	1.3	▲12.5	Aug.	

（３）経済産業局別季節調整済指数及び前期（月）比増減率
(3) Seasonal ajustment indices by regional bureaus of METI and the percentage change from the previous month/term

	年　月	北海道 Hokkaido	東北 Tohoku	関東 Kanto	中部 Chubu	近畿 Kansai	中国 Chugoku	四国 Shikoku	九州・沖縄 Kyushu ・Okinawa	Year and Month		
季節調整済指数（西暦2015年＝100）	2020 年　４～６月	102.1	98.9	100.7	98.1	101.8	103.0	101.7	108.5	Q2	2020	Seasonal adjustment indices (C.Y.2015 average=100)
	７～９	104.5	100.8	103.0	100.5	105.9	106.2	104.6	112.3	Q3		
	10～12	104.4	103.3	105.5	105.1	110.7	111.1	107.6	117.3	Q4		
	2021 年　１～３月	104.8	103.2	105.7	102.7	109.2	109.8	107.2	115.9	Q1	2021	
	４～６	104.4	101.5	105.6	101.7	107.5	111.2	106.2	116.8	Q2		
	2020 年　６月	104.8	104.0	104.5	101.7	105.8	107.0	106.5	114.1	Jun.	2020	
	７	101.6	97.6	98.3	97.5	102.6	103.6	102.1	109.6	Jul.		
	８	102.7	99.7	103.9	99.2	104.8	104.6	103.1	111.1	Aug.		
	９	109.2	105.2	106.8	104.8	110.4	110.5	108.6	116.1	Sep.		
	10	104.1	103.2	105.0	106.6	110.6	110.0	105.5	114.4	Oct.		
	11	104.6	103.3	105.8	104.8	112.0	113.1	109.4	120.0	Nov.		
	12	104.6	103.3	105.6	103.8	109.4	110.3	108.0	117.6	Dec.		
	2021 年　１月	104.1	102.4	105.2	101.3	107.3	108.0	105.8	113.8	Jan.	2021	
	２	104.6	104.3	105.8	104.2	110.7	110.6	109.1	116.9	Feb.		
	３	105.6	102.8	106.0	102.7	109.7	110.8	106.7	117.1	Mar.		
	４	105.7	101.6	105.7	102.1	108.4	112.7	106.3	119.6	Apr.		
	５	101.3	98.9	104.1	99.3	105.1	108.7	104.0	114.3	May		
	６	106.2	104.0	106.9	103.7	109.1	112.3	108.3	116.4	Jun.		
	７	105.7	100.8	103.1	104.3	109.1	111.4	106.8	115.8	Jul.		
	８	103.4	97.2	103.0	100.6	106.1	105.1	101.8	111.0	Aug.		
前期（月）比増減率（%）	2020 年　４～６月	▲3.6	▲4.7	▲7.1	▲6.6	▲8.1	▲6.1	▲6.3	▲6.8	Q2	2020	Percentage change from the previous month/term (%)
	７～９	2.4	1.9	2.3	2.4	4.0	3.1	2.9	3.5	Q3		
	10～12	▲0.1	2.5	2.4	4.6	4.5	4.6	2.9	4.5	Q4		
	2021 年　１～３月	0.4	▲0.1	0.2	▲2.3	▲1.4	▲1.2	▲0.4	▲1.2	Q1	2021	
	４～６	▲0.4	▲1.6	▲0.1	▲1.0	▲1.6	1.3	▲0.9	0.8	Q2		
	2020 年　６月	4.4	7.7	5.2	5.3	5.3	5.8	7.0	7.2	Jun.	2020	
	７	▲3.1	▲6.2	▲5.9	▲4.1	▲3.0	▲3.2	▲4.1	▲3.9	Jul.		
	８	1.1	2.2	5.7	1.7	2.1	1.0	1.0	1.4	Aug.		
	９	6.3	5.5	2.8	5.6	5.3	5.6	5.3	4.5	Sep.		
	10	▲4.7	▲1.9	▲1.7	1.7	0.2	▲0.5	▲2.9	▲1.5	Oct.		
	11	0.5	0.1	0.8	▲1.7	1.3	2.8	3.7	4.9	Nov.		
	12	0.0	0.0	▲0.2	▲1.0	▲2.3	▲2.5	▲1.3	▲2.0	Dec.		
	2021 年　１月	▲0.5	▲0.9	▲0.4	▲2.4	▲1.9	▲2.1	▲2.0	▲3.2	Jan.	2021	
	２	0.5	1.9	0.6	2.9	3.2	2.4	3.1	2.7	Feb.		
	３	1.0	▲1.4	0.2	▲1.4	▲0.9	0.2	▲2.2	0.2	Mar.		
	４	0.1	▲1.2	▲0.3	▲0.6	▲1.2	1.7	▲0.4	2.1	Apr.		
	５	▲4.2	▲2.7	▲1.5	▲2.7	▲3.0	▲3.5	▲2.2	▲4.4	May		
	６	4.8	5.2	2.7	4.4	3.8	3.3	4.1	1.8	Jun.		
	７	▲0.5	▲3.1	▲3.6	0.6	0.0	▲0.8	▲1.4	▲0.5	Jul.		
	８	▲2.2	▲3.6	▲0.1	▲3.5	▲2.7	▲5.7	▲4.7	▲4.1	Aug.		

第11表　コンビニエンスストア経済産業局別販売額等及び前年（度・同期・同月）比増減率

Table 11 Sales value of convenience stores by regional bureaus of METI and the percentage change from the same month/term of the previous year

年　月	北海道 Hokkaido	店舗数 Establishments	東北 Tohoku	店舗数 Establishments	関東 Kanto	店舗数 Establishments	中部 Chubu	店舗数 Estab ishments	近畿 Kansai	店舗数 Estab ishments	Year and Month	
販売額（百万円）・店舗数（店）												Sales value (million yen) ・ Number of establishments
2018 年	571, 042	3, 019	818, 132	4, 098	5, 329, 922	23, 639	1, 236, 493	6, 222	1, 789, 074	8, 714	C Y 2018	
2019	582, 578	3, 007	825, 895	4, 108	5, 416, 537	23, 614	1, 247, 910	6, 183	1, 835, 429	8, 667	2019	
2020	565, 689	2, 999	795, 357	4, 115	5, 166, 887	23, 601	1, 184, 803	6, 199	1, 735, 218	8, 630	2020	
2018 年度	573, 408	3, 010	821, 115	4, 111	5, 358, 546	23, 656	1, 243, 450	6, 228	1, 804, 734	8, 696	F Y 2018	
2019	582, 414	2, 993	824, 358	4, 101	5, 421, 460	23, 533	1, 242, 217	6, 177	1, 829, 723	8, 618	2019	
2020	562, 664	2, 998	792, 039	4, 121	5, 120, 159	23, 498	1, 175, 076	6, 176	1, 724, 713	8, 592	2020	
2020 年 4～6月	136, 636	2, 996	192, 338	4, 102	1, 238, 535	23, 551	282, 659	6, 182	409, 635	8, 605	Q2 2020	
7～9	151, 437	2, 999	208, 702	4, 106	1, 337, 788	23, 571	303, 605	6, 195	446, 397	8, 617	Q3	
10～12	142, 861	2, 999	202, 712	4, 115	1, 312, 939	23, 601	307, 641	6, 199	453, 032	8, 630	Q4	
2021 年 1～3月	131, 730	2, 998	188, 287	4, 121	1, 230, 897	23, 498	281, 171	6, 176	415, 649	8, 592	Q1 2021	
4～6	139, 737	3, 002	197, 369	4, 123	1, 295, 529	23, 494	292, 770	6, 179	431, 815	8, 594	Q2	
2020 年 6月	47, 420	2, 996	66, 976	4, 102	427, 495	23, 551	96, 916	6, 182	141, 582	8, 605	Jun 2020	
7	50, 127	2, 993	68, 509	4, 108	438, 530	23, 557	99, 687	6, 187	146, 615	8, 600	Jul	
8	51, 434	2, 999	72, 210	4, 106	460, 480	23, 565	104, 034	6, 196	152, 365	8, 609	Aug	
9	49, 876	2, 999	67, 983	4, 106	438, 778	23, 571	99, 884	6, 195	147, 417	8, 617	Sep	
10	47, 758	2, 999	68, 134	4, 108	437, 245	23, 578	104, 889	6, 194	152, 462	8, 625	Oct	
11	45, 561	2, 997	64, 902	4, 113	424, 797	23, 598	98, 962	6, 194	148, 107	8, 631	Nov	
12	49, 542	2, 999	69, 676	4, 115	450, 897	23, 601	103, 790	6, 199	152, 463	8, 630	Dec	
2021 年 1月	44, 458	3, 000	63, 305	4, 116	411, 720	23, 601	93, 782	6, 197	138, 133	8, 632	Jan 2021	
2	41, 238	2, 999	59, 148	4, 120	384, 260	23, 615	88, 634	6, 196	130, 288	8, 631	Feb	
3	46, 034	2, 998	65, 834	4, 121	434, 917	23, 498	98, 755	6, 176	147, 228	8, 592	Mar	
4	45, 542	2, 998	64, 617	4, 123	426, 890	23, 492	96, 710	6, 179	143, 257	8, 601	Apr	
5	46, 516	2, 999	66, 260	4, 127	434, 482	23, 496	98, 238	6, 176	143, 559	8, 596	May	
6	47, 679	3, 002	66, 492	4, 123	434, 157	23, 494	97, 822	6, 179	144, 999	8, 594	Jun	
7	52, 550	3, 004	71, 377	4, 132	462, 178	23, 512	107, 863	6, 178	156, 579	8, 601	Jul	
8	51, 299	3, 007	69, 818	4, 133	452, 403	23, 508	103, 666	6, 181	152, 248	8, 613	Aug	
前年（度・同期・同月）比増減率（%）												Percentage change from the same month/term of the previous year (%)
2018 年	1. 5	1. 4	0. 4	1. 2	2. 2	0. 3	1. 2	▲2. 3	2. 4	0. 0	C Y 2018	
2019	2. 0	▲0. 4	0. 9	0. 2	1. 6	▲0. 1	0. 9	▲0. 6	2. 6	▲0. 5	2019	
2020	▲2. 9	▲0. 3	▲3. 7	0. 2	▲4. 6	▲0. 1	▲5. 1	0. 3	▲5. 5	▲0. 4	2020	
2018 年度	1. 4	1. 0	0. 8	0. 9	2. 2	0. 6	1. 6	▲1. 7	2. 7	0. 1	F Y 2018	
2019	1. 6	▲0. 6	0. 4	▲0. 2	1. 2	▲0. 5	▲0. 1	▲0. 8	1. 4	▲0. 9	2019	
2020	▲3. 4	0. 2	▲3. 9	0. 5	▲5. 5	0. 4	▲5. 4	0. 4	▲5. 7	0. 2	2020	
2020 年 4～6月	▲5. 5	▲0. 6	▲6. 6	0. 2	▲8. 2	▲0. 3	▲9. 3	▲0. 2	▲10. 8	▲0. 7	Q2 2020	
7～9	▲2. 7	▲0. 6	▲4. 7	▲0. 0	▲5. 7	▲0. 3	▲6. 9	▲0. 0	▲6. 8	▲0. 7	Q3	
10～12	▲3. 1	▲0. 3	▲2. 5	0. 2	▲4. 6	▲0. 1	▲1. 8	0. 3	▲2. 6	▲0. 4	Q4	
2021 年 1～3月	▲2. 2	0. 2	▲1. 7	0. 5	▲3. 6	0. 4	▲3. 3	0. 4	▲2. 4	0. 2	Q1 2021	
4～6	2. 3	0. 2	2. 6	0. 5	4. 8	0. 3	3. 7	0. 3	5. 6	0. 4	Q2	
2020 年 6月	▲2. 7	▲0. 6	▲1. 7	0. 2	▲5. 0	▲0. 3	▲6. 6	▲0. 2	▲7. 7	▲0. 7	Jun 2020	
7	▲4. 9	▲0. 9	▲6. 9	0. 2	▲8. 3	▲0. 4	▲9. 2	▲0. 1	▲9. 3	▲0. 7	Jul	
8	▲3. 8	▲0. 7	▲5. 6	▲0. 1	▲5. 2	▲0. 5	▲6. 8	▲0. 1	▲7. 0	▲0. 9	Aug	
9	0. 8	▲0. 6	▲1. 5	▲0. 0	▲3. 3	▲0. 3	▲4. 8	▲0. 0	▲4. 1	▲0. 7	Sep	
10	▲3. 1	▲0. 6	▲2. 0	▲0. 1	▲5. 1	▲0. 3	0. 7	0. 0	▲1. 6	▲0. 5	Oct	
11	▲2. 9	▲0. 5	▲2. 6	0. 1	▲4. 2	▲0. 2	▲2. 2	0. 1	▲1. 6	▲0. 5	Nov	
12	▲3. 3	▲0. 3	▲2. 9	0. 2	▲4. 5	▲0. 1	▲4. 0	0. 3	▲4. 6	▲0. 4	Dec	
2021 年 1月	▲3. 6	▲0. 1	▲2. 4	0. 2	▲4. 6	▲0. 1	▲4. 9	0. 1	▲5. 5	▲0. 2	Jan 2021	
2	▲6. 7	0. 1	▲4. 8	0. 5	▲7. 7	0. 2	▲6. 4	0. 3	▲5. 9	0. 1	Feb	
3	3. 5	0. 2	1. 8	0. 5	1. 3	0. 4	1. 4	0. 4	4. 2	0. 2	Mar	
4	4. 5	0. 1	6. 1	0. 4	7. 5	0. 3	6. 2	0. 4	9. 1	0. 3	Apr	
5	1. 9	0. 2	2. 8	0. 7	5. 3	0. 4	4. 0	0. 4	5. 3	0. 4	May	
6	0. 5	0. 2	▲0. 7	0. 5	1. 7	0. 3	1. 1	0. 3	2. 6	0. 4	Jun	
7	4. 8	0. 4	4. 2	0. 6	5. 6	0. 4	8. 3	0. 2	7. 0	0. 5	Jul	
8	▲0. 3	0. 3	▲3. 3	0. 7	▲1. 6	0. 3	▲0. 2	0. 1	0. 1	0. 5	Aug	

注１：2016年9月分から「九州・沖縄」を合算して掲載している。
注２：前年(度、同期、同月)比増減率は、ギャップを調整するリンク係数(付表参照)で処理した数値で計算している。

Note1: Figures for "Kyushu･Okinawa" are to be released from September, 2016, as the sum of "Kyushu" and "Okinawa"
Note2: The percentage change from the same month/term of the previous year is calculated using the linked coefficient to adjust for discrepancies Refer to the Appendix table

（続き）

第11表　コンビニエンスストア経済産業局別販売額等及び前年（度・同期・同月）比増減率

Table 11 Sales value of convenience stores by regional bureaus of METI and the percentage change from the same month/term of the previous year

年　月	中国 Chugoku	店舗数 Estab ishments	四国 Shikoku	店舗数 Establishments	九州 Kyushu	店舗数 Establishments	沖縄 Okinawa	店舗数 Establishments	九州・沖縄 Kyushu・Okinawa	店舗数 Establishments	Year and Month	
販売額（百万円）・店舗数（店）												Sales value (million yen) ・ Number of establishments
2018 年	639,922	3,105	289,945	1,615	x	5,605	x	557	1,303,499	6,162	C Y 2018	
2019	652,669	3,125	293,173	1,600	x	5,604	x	594	1,329,952	6,198	2019	
2020	629,316	3,144	280,816	1,607	1,151,120	5,606	133,082	641	1,284,202	6,247	2020	
2018 年度	644,728	3,114	291,270	1,609	x	5,605	x	557	1,313,200	6,162	F Y 2018	
2019	652,082	3,124	292,714	1,599	x	5,581	x	608	1,329,816	6,189	2019	
2020	626,631	3,009	279,284	1,601	1,146,600	5,526	132,822	657	1,279,422	6,183	2020	
2020 年 4～6月	149,004	3,137	66,917	1,601	271,404	5,587	30,981	615	302,385	6,202	Q2 2020	
7～9月	162,174	3,140	72,819	1,603	296,842	5,604	33,869	629	330,711	6,233	Q3	
10～12月	164,714	3,144	71,808	1,607	300,375	5,606	34,598	641	334,973	6,247	Q4	
2021 年 1～3月	150,739	3,009	67,740	1,601	277,979	5,526	33,374	657	311,353	6,183	Q1 2021	
4～6月	157,512	3,063	69,920	1,600	286,344	5,552	37,260	668	323,604	6,220	Q2	
2020 年 6月	51,249	3,137	23,063	1,601	93,880	5,587	11,022	615	104,902	6,202	Jun 2020	
7月	53,482	3,137	23,935	1,599	98,142	5,596	11,791	622	109,933	6,218	Jul	
8月	55,528	3,140	25,132	1,602	101,555	5,600	11,337	628	112,892	6,228	Aug	
9月	53,164	3,140	23,752	1,603	97,145	5,604	10,741	629	107,886	6,233	Sep	
10月	54,431	3,144	23,437	1,601	97,487	5,607	11,462	632	108,949	6,239	Oct	
11月	54,124	3,145	23,632	1,604	98,561	5,605	11,370	638	109,931	6,243	Nov	
12月	56,159	3,144	24,739	1,607	104,327	5,606	11,766	641	116,093	6,247	Dec	
2021 年 1月	50,429	3,136	22,738	1,606	93,278	5,600	11,185	647	104,463	6,247	Jan 2021	
2月	47,512	3,109	21,283	1,601	86,504	5,600	10,748	656	97,252	6,256	Feb	
3月	52,798	3,009	23,719	1,601	98,197	5,526	11,441	657	109,638	6,183	Mar	
4月	52,583	3,057	23,100	1,600	95,514	5,540	13,540	662	109,054	6,202	Apr	
5月	52,656	3,064	23,453	1,599	95,536	5,551	12,725	666	108,261	6,217	May	
6月	52,273	3,063	23,367	1,600	95,294	5,552	10,995	668	106,289	6,220	Jun	
7月	56,716	3,065	25,132	1,601	104,124	5,555	11,884	677	116,008	6,232	Jul	
8月	53,985	3,061	24,582	1,599	99,184	5,552	11,891	680	111,075	6,232	Aug	
前年（度・同期・同月）比増減率（%）												Percentage change from the same month/term of the previous year (%)
2018 年	2.1	1.9	0.9	▲0.5	x	2.1	x	2.8	2.6	2.2	C Y 2018	
2019	2.0	0.6	1.1	▲0.9	x	▲0.0	x	6.6	2.0	0.6	2019	
2020	▲3.6	0.6	▲4.2	0.4	x	0.0	x	7.9	▲3.4	0.8	2020	
2018 年度	2.4	1.9	1.1	▲1.2	x	1.4	x	1.5	2.6	1.4	F Y 2018	
2019	1.1	0.3	0.5	▲0.6	x	▲0.4	x	9.2	1.3	0.4	2019	
2020	▲3.7	0.4	▲4.6	0.1	x	0.4	x	8.1	▲3.7	1.2	2020	
2020 年 4～6月	▲8.3	0.3	▲8.5	▲0.2	x	▲0.3	x	10.0	▲8.1	0.6	Q2 2020	
7～9月	▲4.9	0.0	▲4.7	0.1	▲4.1	▲0.1	▲7.9	8.4	▲4.5	0.7	Q3	
10～12月	▲0.5	0.6	▲2.9	0.4	▲0.9	0.0	▲1.9	7.9	▲1.0	0.8	Q4	
2021 年 1～3月	▲1.0	0.4	▲2.2	0.1	▲1.4	0.4	▲0.8	8.1	▲1.3	1.2	Q1 2021	
4～6月	8.0	1.8	4.5	▲0.1	6.2	0.8	20.3	8.6	7.6	1.6	Q2	
2020 年 6月	▲5.0	0.3	▲4.4	▲0.2	x	▲0.3	x	10.0	▲4.0	0.6	Jun 2020	
7月	▲7.0	0.1	▲6.4	▲0.4	▲6.0	▲0.2	▲6.0	8.0	▲6.0	0.6	Jul	
8月	▲5.2	▲0.2	▲5.3	▲0.2	▲4.3	▲0.4	▲10.3	8.5	▲4.9	0.5	Aug	
9月	▲2.4	0.0	▲2.4	0.1	▲1.7	▲0.1	▲7.3	8.4	▲2.3	0.7	Sep	
10月	▲1.2	0.1	▲4.9	▲0.1	▲3.5	▲0.0	▲3.7	7.8	▲3.5	0.7	Oct	
11月	1.8	0.3	▲0.5	0.2	1.8	▲0.0	0.2	7.8	1.6	0.7	Nov	
12月	▲2.0	0.6	▲3.1	0.4	▲0.9	0.0	▲2.1	7.9	▲1.0	0.8	Dec	
2021 年 1月	▲2.9	0.2	▲4.1	0.4	▲3.9	▲0.1	▲3.0	8.0	▲3.8	0.7	Jan 2021	
2月	▲4.9	▲0.5	▲5.2	0.1	▲5.7	0.2	▲1.9	8.6	▲5.3	1.0	Feb	
3月	4.6	0.4	2.6	0.1	5.5	0.4	2.6	8.1	5.2	1.2	Mar	
4月	11.5	1.9	7.0	▲0.2	10.7	0.4	38.3	8.3	13.5	1.2	Apr	
5月	8.5	2.0	5.4	▲0.4	6.0	0.7	25.2	8.3	7.9	1.5	May	
6月	4.2	1.8	1.3	▲0.1	2.1	0.8	▲0.2	8.6	1.9	1.6	Jun	
7月	8.4	1.9	5.0	0.1	6.7	0.7	0.8	8.8	6.1	1.5	Jul	
8月	▲0.7	1.7	▲2.2	▲0.2	▲1.7	0.5	4.9	8.3	▲1.1	1.3	Aug	

注１：2016年9月分から「九州・沖縄」を合算して掲載している。
注２：前年(度、同期、同月)比増減率は、ギャップを調整するリンク係数(付表参照)で処理した数値で計算している。

Note1: Figures for "Kyushu・Okinawa" are to be released from September, 2016, as the sum of "Kyushu" and "Okinawa"
Note2: The percentage change from the same month/term of the previous year is calculated using the linked coefficient to adjust for discrepancies Refer to the Appendix table

第12表 コンビニエンスストア都道府県別販売額等及び前年同月比増減率

Table 12 Convenience stores sales value and the percentage change from the same month of the previous year by prefecture

（単位：百万円、店）(million yen)

都道府県 Prefecture		販売額・サービス売上高 Sales value of Goods and Services	前年同月比増減率 Percentage change from the same month of the previous year	店舗数 Number of establishments	前年同月比増減率 Percentage change from the same month of the previous year
北海道	Hokkaido	51,299	▲0.3	3,007	0.3
青森	Aomori	8,946	▲1.9	614	1.2
岩手	Iwate	8,769	▲2.3	544	▲0.2
宮城	Miyagi	20,315	▲2.2	1,167	0.4
秋田	Akita	6,602	▲7.0	456	0.2
山形	Yamagata	7,474	▲1.3	445	0.0
福島	Fukushima	17,712	▲5.2	907	1.7
茨城	Ibaraki	25,883	▲3.0	1,426	0.4
栃木	Tochigi	17,286	▲2.5	925	0.4
群馬	Gunma	15,993	▲3.6	902	▲0.9
埼玉	Saitama	55,441	▲1.0	2,870	0.4
千葉	Chiba	52,825	▲1.7	2,637	0.5
東京	Tokyo	140,996	▲0.8	7,137	0.4
神奈川	Kanagawa	73,410	▲1.4	3,633	0.1
新潟	Niigata	15,421	▲1.0	898	0.1
富山	Toyama	7,532	▲0.0	481	▲0.4
石川	Ishikawa	7,925	▲1.2	500	▲0.2
福井	Fukui	5,796	0.3	335	▲0.3
山梨	Yamanashi	7,994	▲2.0	459	0.9
長野	Nagano	16,591	▲2.4	935	0.2
岐阜	Gifu	13,788	1.6	849	▲0.1
静岡	Shizuoka	30,563	▲3.7	1,686	0.5
愛知	Aichi	60,834	▲0.7	3,557	0.2
三重	Mie	13,587	0.3	794	0.6
滋賀	Shiga	9,731	▲2.7	556	▲0.4
京都	Kyoto	17,932	▲0.9	1,058	1.2
大阪	Osaka	69,180	0.9	3,864	0.7
兵庫	Hyogo	35,597	▲0.7	1,963	0.4
奈良	Nara	7,531	▲1.6	461	0.2
和歌山	Wakayama	6,481	5.0	376	0.5
鳥取	Tottori	3,939	▲2.5	253	0.0
島根	Shimane	4,519	▲1.3	270	▲0.7
岡山	Okayama	13,895	▲0.6	802	2.6
広島	Hiroshima	21,460	0.2	1,183	2.2
山口	Yamaguchi	10,172	▲1.5	553	0.9
徳島	Tokushima	4,890	▲2.2	320	▲0.9
香川	Kagawa	6,385	▲1.0	408	0.0
愛媛	Ehime	8,572	▲3.0	583	▲0.2
高知	Kochi	4,735	▲2.2	288	0.7
福岡	Fukuoka	42,482	▲1.1	2,272	0.1
佐賀	Saga	6,513	▲2.4	358	▲0.3
長崎	Nagasaki	9,255	1.4	527	2.1
熊本	Kumamoto	13,601	▲4.1	779	1.0
大分	Oita	8,632	▲2.0	514	0.6
宮崎	Miyazaki	7,670	▲2.3	436	1.6
鹿児島	Kagoshima	11,031	▲2.8	666	▲0.1
沖縄	Okinawa	11,891	4.9	680	8.3

第13表　家電大型専門店商品別販売額等及び前年（度、同期、同月）比増減率

Table13 Large-scale speciality retailers for home electric appliances sales value by goods and the percentage change from the same month/term of the previous year

	年　月	商品販売額 Sales of goods	ＡＶ家電 Audio visual home electronics	ビジュアル家電 Visual home electronics	オーディオ家電 Audio home electronics	情報家電 Information appliances	情報家電本体 Main unit	情報家電周辺機器 Peripherals	通信家電 Communication appliances	カメラ類 Cameras
販売額（百万円）	2018 年	4,391,151	609,944	－	－	947,207	－	－	353,571	182,296
	2019	4,545,374	652,708	－	－	987,617	－	－	333,794	163,551
	2020	4,792,759	717,538	－	－	1,111,807	－	－	294,536	115,792
	2018 年度	4,420,325	613,248	－	－	950,823	－	－	360,382	177,859
	2019	4,521,130	660,266	－	－	1,008,342	－	－	306,632	153,790
	2020	4,915,747	725,328	－	－	1,141,191	－	－	306,936	113,053
	2020 年 4～6月	1,159,713	162,974	－	－	278,096	－	－	57,755	18,836
	7～9	1,274,771	189,167	－	－	255,111	－	－	65,699	31,675
	10～12	1,260,237	195,884	－	－	300,804	－	－	92,328	33,208
	2021 年 1～3月	1,221,026	177,303	134,660	42,643	307,180	170,413	136,767	91,154	29,334
	4～6	1,112,556	149,957	113,918	36,039	241,913	126,115	115,798	74,043	25,330
	2020 年 6月	472,851	65,923	－	－	85,762	－	－	21,982	8,691
	7	455,361	69,268	－	－	87,712	－	－	22,724	10,403
	8	452,290	61,274	－	－	87,802	－	－	22,457	9,596
	9	367,120	58,625	－	－	79,597	－	－	20,518	11,676
	10	344,427	51,279	－	－	78,586	－	－	24,807	11,159
	11	400,411	57,997	－	－	91,899	－	－	36,587	10,433
	12	515,399	86,608	－	－	130,319	－	－	30,934	11,616
	2021 年 1月	430,596	64,744	48,713	16,031	103,030	56,365	46,665	30,799	8,706
	2	349,167	51,338	38,835	12,503	84,776	45,308	39,468	24,846	8,611
	3	441,263	61,221	47,112	14,109	119,374	68,740	50,634	35,509	12,017
	4	351,972	48,289	35,924	12,365	90,312	48,388	41,924	27,228	9,073
	5	382,023	50,057	38,127	11,930	79,481	41,520	37,961	25,520	8,253
	6	378,561	51,611	39,867	11,744	72,120	36,207	35,913	21,295	8,004
	7	442,195	64,025	51,313	12,712	75,956	36,810	39,146	24,135	9,283
	8	369,736	51,434	39,381	12,053	73,565	36,079	37,486	23,550	7,288
前年（度・同期・同月）比増減率（%）	2018 年	2.1	3.7	－	－	▲1.2	－	－	7.5	▲5.0
	2019	3.5	7.0	－	－	4.3	－	－	▲5.6	▲10.3
	2020	5.1	9.3	－	－	12.6	－	－	▲11.8	▲29.3
	2018 年度	2.1	3.8	－	－	▲1.2	－	－	5.8	▲6.9
	2019	2.2	7.6	－	－	6.0	－	－	▲14.9	▲13.5
	2020	8.4	9.2	－	－	13.2	－	－	0.1	▲26.7
	2020 年 4～6月	9.1	15.9	－	－	29.3	－	－	▲22.6	▲55.1
	7～9	▲4.6	▲3.2	－	－	3.0	－	－	▲21.0	▲29.8
	10～12	21.6	24.0	－	－	12.4	－	－	31.6	▲4.8
	2021 年 1～3月	10.9	4.1	－	－	10.6	－	－	15.7	▲8.7
	4～6	▲4.1	▲8.0	－	－	▲13.0	－	－	28.2	34.5
	2020 年 6月	25.6	28.3	－	－	24.4	－	－	▲1.5	▲31.8
	7	12.1	19.9	－	－	23.6	－	－	4.6	▲22.1
	8	9.5	4.4	－	－	21.6	－	－	▲8.9	▲24.6
	9	▲29.0	▲25.8	－	－	▲23.9	－	－	▲44.2	▲38.7
	10	29.0	27.8	－	－	31.6	－	－	11.6	6.8
	11	25.3	25.2	－	－	17.4	－	－	67.7	▲4.1
	12	14.7	21.1	－	－	0.4	－	－	18.6	▲14.2
	2021 年 1月	11.4	7.1	－	－	▲2.9	－	－	15.5	▲28.8
	2	7.2	1.2	－	－	16.4	－	－	5.7	▲16.4
	3	13.6	3.6	－	－	20.7	－	－	24.3	25.2
	4	14.5	6.1	－	－	▲9.5	－	－	67.5	92.7
	5	0.7	▲2.8	－	－	▲14.1	－	－	30.7	51.8
	6	▲19.9	▲21.7	－	－	▲15.9	－	－	▲3.1	▲7.9
	7	▲2.9	▲7.6	－	－	▲13.4	－	－	6.2	▲10.8
	8	▲18.3	▲16.1	－	－	▲16.2	－	－	4.9	▲24.1

注:前年(度、同期、同月)比増減率は、ギャップを調整するリンク係数(付表参照)で処理した数値で計算している。

Note:The percentage change from the same month/term of the previous year is calculated using the linked coefficient to adjust for discrepancies Refer to the appendix table

生活家電 Home electric appliances	家事家電 household appliances	調理家電 Cooking appliances	理美容家電 Beauty home appliances	季節家電 Seasonal appliances	その他 Others	住宅設備家電 Housing equipment	その他 Others	店舗数（店） Number of establishments	Year and Month		
1,849,242	－	－	－	－	448,891	－	－	2,498	C Y	2018	Sales value (million yen)
1,937,729	－	－	－	－	469,975	－	－	2,547		2019	
2,089,628	－	－	－	－	463,458	－	－	2,566		2020	
1,863,901	－	－	－	－	454,112	－	－	2,496	F Y	2018	
1,923,986	－	－	－	－	468,114	－	－	2,546		2019	
2,153,986	－	－	－	－	475,253	－	－	2,566		2020	
539,421	－	－	－	－	102,631	－	－	2,564	Q2	2020	
611,013	－	－	－	－	122,106	－	－	2,560	Q3		
510,803	－	－	－	－	127,210	－	－	2,566	Q4		
492,749	160,567	167,533	47,948	116,701	123,306	26,512	96,794	2,566	Q1	2021	
502,994	138,638	148,125	44,013	172,218	118,319	21,658	96,661	2,583	Q2		
250,513	－	－	－	－	39,980	－	－	2,564	Jun	2020	
222,695	－	－	－	－	42,559	－	－	2,565	Jul		
230,360	－	－	－	－	40,801	－	－	2,563	Aug		
157,958	－	－	－	－	38,746	－	－	2,560	Sep		
140,970	－	－	－	－	37,626	－	－	2,553	Oct		
164,907	－	－	－	－	38,588	－	－	2,562	Nov		
204,926	－	－	－	－	50,996	－	－	2,566	Dec		
179,536	55,278	56,545	18,119	49,594	43,781	9,570	34,211	2,564	Jan	2021	
142,930	47,610	50,408	13,754	31,158	36,666	8,032	28,634	2,565	Feb		
170,283	57,679	60,580	16,075	35,949	42,859	8,910	33,949	2,566	Mar		
139,035	44,276	46,039	13,266	35,454	38,035	7,386	30,649	2,577	Apr		
179,459	48,747	50,194	15,464	65,054	39,253	7,179	32,074	2,583	May		
184,500	45,615	51,892	15,283	71,710	41,031	7,093	33,938	2,583	Jun		
222,792	51,675	62,443	15,498	93,176	46,004	8,032	37,972	2,614	Jul		
172,512	49,245	56,636	14,520	52,111	41,387	7,818	33,569	2,607	Aug		
2.9	－	－	－	－	2.4	－	－	1.4	C Y	2018	Percentage change from the same month/term of the previous year (%)
4.8	－	－	－	－	4.7	－	－	2.0		2019	
7.5	－	－	－	－	▲2.2	－	－	0.5		2020	
3.3	－	－	－	－	3.6	－	－	1.2	F Y	2018	
3.2	－	－	－	－	3.0	－	－	1.8		2019	
11.5	－	－	－	－	0.6	－	－	0.8		2020	
12.7	－	－	－	－	▲8.6	－	－	1.9	Q2	2020	
▲4.0	－	－	－	－	▲5.0	－	－	1.5	Q3		
32.3	－	－	－	－	6.7	－	－	0.5	Q4		
14.7	－	－	－	－	9.9	－	－	0.8	Q1	2021	
▲6.8	－	－	－	－	15.3	－	－	0.7	Q2		
37.2	－	－	－	－	3.3	－	－	1.9	Jun	2020	
10.4	－	－	－	－	4.5	－	－	1.9	Jul		
12.6	－	－	－	－	1.0	－	－	1.6	Aug		
▲31.5	－	－	－	－	▲18.2	－	－	1.5	Sep		
42.2	－	－	－	－	6.5	－	－	1.1	Oct		
30.6	－	－	－	－	6.9	－	－	0.6	Nov		
27.5	－	－	－	－	6.8	－	－	0.5	Dec		
28.2	－	－	－	－	6.9	－	－	0.8	Jan	2021	
7.2	－	－	－	－	4.6	－	－	0.7	Feb		
9.1	－	－	－	－	18.4	－	－	0.8	Mar		
24.4	－	－	－	－	30.0	－	－	1.1	Apr		
1.3	－	－	－	－	17.5	－	－	1.1	May		
▲26.4	－	－	－	－	2.6	－	－	0.7	Jun		
0.0	－	－	－	－	8.1	－	－	1.9	Jul		
▲25.1	－	－	－	－	1.4	－	－	1.7	Aug		

第14表 家電大型専門店経済産業局別販売額等及び前年（度、同期、同月）比増減率

Table14 Large-scale speciality retailers for home electric appliances sales value by regional bureaus of METI and the percentage change from the same month/term of the previous year

年　月	北海道 Hokkaido	店舗数 Establishments	東北 Tohoku	店舗数 Establishments	関東 Kanto	店舗数 Establishments	中部 Chubu	店舗数 Establishments	近畿 Kansai	店舗数 Establishments	中国 Chugoku	店舗数 Establishments	四国 Shikoku	店舗数 Establishments	九州 Kyushu	店舗数 Establishments	沖縄 Okinawa	店舗数 Establishments	Year and month	
販売額（百万円）・店舗数（店）																				Sales value (million yen) ・ Number of establishments
2018 年	143,735	91	215,054	174	2,050,915	881	435,060	306	833,005	456	241,616	172	99,367	87	338,923	309	33,476	22	C.Y. 2018	
2019	150,545	92	222,656	176	2,114,507	906	446,106	313	879,895	464	249,679	174	100,853	87	346,217	312	34,916	23	2019	
2020	152,909	92	237,092	175	2,275,248	938	458,986	313	898,291	455	260,276	177	106,955	87	366,114	304	36,888	25	2020	
2018 年度	144,984	91	215,536	174	2,067,142	887	437,467	307	840,956	455	242,984	172	99,205	87	338,479	301	33,572	22	F Y 2018	
2019	149,070	92	223,621	174	2,108,797	924	440,957	310	871,726	460	247,938	174	100,298	87	344,170	302	34,553	23	2019	
2020	155,961	92	242,028	173	2,338,764	941	467,925	310	917,381	456	267,152	175	110,666	88	377,710	306	38,160	25	2020	
2020 年 4～6月	36,442	92	57,257	174	546,078	933	112,866	310	215,164	464	62,555	176	26,796	87	91,888	304	10,667	24	Q2 2020	
7～9	38,283	92	60,037	174	605,240	930	122,600	312	242,509	461	70,040	176	28,619	87	97,739	303	9,704	25	Q3	
10～12	41,513	92	60,997	175	609,117	938	118,285	313	234,009	455	67,615	177	27,200	87	93,062	304	8,439	25	Q4	
2021 年 1～3月	39,723	92	63,737	173	578,329	941	114,174	310	225,699	456	66,942	175	28,051	88	95,021	306	9,350	25	Q1 2021	
4～6	34,742	91	54,944	173	540,696	951	102,864	311	202,181	458	57,360	176	24,555	88	85,727	310	9,487	25	Q2	
2020 年 6月	15,110	92	23,275	174	218,620	933	46,541	310	87,811	464	26,404	176	11,399	87	39,083	304	4,608	24	Jun 2020	
7	12,845	92	20,718	174	216,229	932	43,957	312	87,599	464	24,662	176	10,339	87	35,420	304	3,592	24	Jul	
8	13,250	92	21,882	174	214,676	930	43,353	312	84,742	463	25,046	176	10,484	87	35,591	304	3,266	25	Aug.	
9	12,188	92	17,437	174	174,335	930	35,290	312	70,168	461	20,332	176	7,796	87	26,728	303	2,846	25	Sep	
10	11,858	92	17,399	174	169,450	930	31,632	312	61,703	454	17,371	176	7,235	87	25,340	303	2,439	25	Oct	
11	13,673	92	19,564	175	194,751	935	37,192	313	73,300	454	21,672	177	8,292	87	29,365	304	2,602	25	Nov.	
12	15,982	92	24,034	175	244,916	938	49,461	313	99,006	455	28,572	177	11,673	87	38,357	304	3,398	25	Dec	
2021 年 1月	13,544	92	23,699	175	204,754	938	40,387	312	78,596	455	22,969	176	9,914	87	33,440	304	3,293	25	Jan 2021	
2	11,305	92	17,938	175	167,543	940	32,224	311	63,290	455	18,889	175	8,029	88	27,353	304	2,596	25	Feb	
3	14,874	92	22,100	173	206,032	941	41,563	310	83,813	456	25,084	175	10,108	88	34,228	306	3,461	25	Mar.	
4	11,541	92	17,405	173	172,291	947	31,256	311	65,326	458	17,222	175	7,303	88	26,726	308	2,902	25	Apr	
5	11,519	92	18,930	173	190,129	952	36,507	311	63,345	457	19,436	176	8,753	88	29,910	309	3,494	25	May	
6	11,682	91	18,609	173	178,276	951	35,101	311	73,510	458	20,702	176	8,499	88	29,091	310	3,091	25	Jun	
7	14,709	92	22,143	174	204,336	956	43,502	312	85,840	466	24,158	176	10,262	88	32,878	318	4,367	32	Jul	
8	12,672	92	18,944	174	172,551	951	35,553	311	68,631	465	19,919	176	8,765	88	28,985	318	3,716	32	Aug.	
前年（度・同期・同月）比増減率（%）																				Percentage change from the same month/term of the previous year (%)
2018 年	1.8	1.1	▲0.4	0.6	3.1	2.2	2.0	▲0.3	1.7	1.8	1.9	1.2	0.5	0.0	▲0.3	1.3	0.3	0.0	C.Y. 2018	
2019	4.7	1.1	3.5	1.1	3.1	2.8	2.5	2.3	5.6	1.8	3.3	1.2	1.5	0.0	2.2	1.0	4.3	4.5	2019	
2020	1.6	0.0	6.5	▲0.6	6.7	1.5	2.9	0.0	2.1	▲1.9	4.2	1.7	6.1	0.0	7.0	1.3	5.6	8.7	2020	
2018 年度	2.6	0.0	0.1	0.6	3.1	2.8	2.1	0.3	2.0	1.6	2.2	0.6	0.2	0.0	▲1.1	▲1.6	▲0.7	0.0	F Y 2018	
2019	2.8	1.1	3.8	0.0	1.9	2.1	0.8	1.0	3.7	1.1	2.0	1.2	1.1	0.0	1.8	4.5	2.9	4.5	2019	
2020	4.6	0.0	8.2	▲0.6	9.9	1.8	6.1	0.0	5.2	▲0.9	7.7	0.6	10.3	1.1	11.1	1.3	10.4	8.7	2020	
2020 年 4～6月	9.5	1.1	18.3	▲0.6	8.8	2.8	9.0	0.6	4.3	1.1	10.6	2.3	15.9	1.2	13.7	3.1	17.8	4.3	Q2 2020	
7～9	▲14.8	1.1	▲9.0	▲0.6	▲1.5	2.4	▲8.9	0.3	▲4.6	0.9	▲8.3	2.3	▲8.3	1.2	▲5.3	1.7	▲11.1	8.7	Q3	
10～12	21.4	0.0	20.9	▲0.6	23.5	1.5	21.2	0.0	14.3	▲1.9	23.2	1.7	25.8	0.0	27.3	1.3	29.8	8.7	Q4	
2021 年 1～3月	8.3	0.0	8.4	▲0.6	11.6	1.8	8.5	0.0	9.2	▲0.9	11.4	0.6	15.2	1.1	14.9	1.3	15.7	8.7	Q1 2021	
4～6	▲4.7	▲1.1	▲4.0	▲0.6	▲1.0	1.9	▲8.9	0.3	▲6.0	▲1.3	▲8.3	0.0	▲8.4	1.1	▲6.7	2.0	▲11.1	4.2	Q2	
2020 年 6月	29.9	1.1	38.0	▲0.6	26.5	2.8	21.9	0.6	18.3	1.1	19.0	2.3	32.2	1.2	36.1	3.1	43.5	4.3	Jun 2020	
7	4.1	1.1	8.6	▲0.6	15.0	2.8	8.5	1.6	12.3	0.9	7.3	2.3	7.7	1.2	10.9	2.7	2.3	4.3	Jul	
8	▲6.6	1.1	3.8	▲0.6	12.7	2.4	4.0	0.3	7.8	0.7	8.7	2.3	10.5	1.2	14.1	2.7	1.8	8.7	Aug.	
9	▲33.8	1.1	▲32.5	▲0.6	▲26.2	2.4	▲32.7	0.3	▲28.1	0.9	▲33.1	2.3	▲35.7	1.2	▲33.3	1.7	▲32.2	8.7	Sep	
10	34.4	1.1	32.1	▲0.6	31.3	1.9	30.1	0.6	17.6	▲0.7	31.5	2.3	42.2	1.2	33.4	1.3	34.4	8.7	Oct	
11	29.0	0.0	24.3	0.0	28.1	1.5	22.9	0.3	17.1	▲1.9	24.8	1.7	24.6	0.0	31.0	1.7	29.1	8.7	Nov.	
12	8.2	0.0	11.7	▲0.6	15.5	1.5	15.1	0.0	10.4	▲1.9	17.6	1.7	18.1	0.0	21.0	1.3	27.2	8.7	Dec	
2021 年 1月	0.8	0.0	2.6	0.6	12.7	1.7	11.6	0.6	8.0	▲1.5	15.3	1.7	22.5	0.0	17.0	1.0	21.4	8.7	Jan 2021	
2	10.3	0.0	13.4	0.6	6.9	1.7	3.6	0.3	4.7	▲1.3	5.7	0.6	10.1	1.1	14.5	1.0	13.2	8.7	Feb	
3	14.5	0.0	11.2	▲0.6	14.7	1.8	9.6	0.0	14.3	▲0.9	12.6	0.6	12.9	1.1	13.3	1.3	12.6	8.7	Mar.	
4	15.8	0.0	17.3	▲0.6	16.6	2.4	6.7	0.3	14.7	▲1.1	4.5	0.0	8.6	1.1	16.5	2.3	21.2	8.7	Apr	
5	1.4	0.0	▲1.1	▲0.6	5.8	2.6	▲1.4	0.0	▲10.0	▲1.3	▲1.2	0.6	0.9	1.1	0.1	2.3	▲4.7	8.7	May	
6	▲22.7	▲1.1	▲20.0	▲0.6	▲18.5	1.9	▲24.6	0.3	▲16.3	▲1.3	▲21.6	0.0	▲25.4	1.1	▲25.6	2.0	▲32.9	4.2	Jun	
7	14.5	0.0	6.9	0.0	▲5.5	2.6	▲1.0	0.0	▲2.0	0.4	▲2.0	0.0	▲0.7	1.1	▲7.2	4.6	21.6	33.3	Jul	
8	▲4.4	0.0	▲13.4	0.0	▲19.6	2.3	▲18.0	▲0.3	▲19.0	0.4	▲20.5	0.0	▲16.4	1.1	▲18.6	4.6	13.8	28.0	Aug.	

注：前年（度、同期、同月）比増減率は、ギャップを調整するリンク係数（付表参照）で処理した数値で計算している。

Note:The percentage change from the same month/term of the previous year is calculated using the linked coefficient to adjust for discrepancies Refer to the appendix table

第15表 家電大型専門店都道府県別販売額等及び前年同月比増減率

Table15 Large-scale speciality retailers for home electric appliances sales value by prefectures and the percentage change from the same month of the previous year

（単位：百万円、店、％）(million yen)

都道府県 Prefecture		販売額 Sales value	前年同月比増減率 percentage change from the same month of the previous year	店舗数 Number of establishments	前年同月比増減率 percentage change from the same month of the previous year
北海道	Hokkaido	12,672	▲4.4	92	0.0
青森	Aomori	2,481	▲8.3	21	0.0
岩手	Iwate	2,445	▲9.2	27	0.0
宮城	Miyagi	5,839	▲12.5	41	2.5
秋田	Akita	1,987	▲13.5	23	0.0
山形	Yamagata	1,953	▲19.5	23	▲4.2
福島	Fukushima	4,239	▲16.6	39	0.0
茨城	Ibaraki	7,280	▲18.4	59	3.5
栃木	Tochigi	8,740	▲10.8	45	▲2.2
群馬	Gunma	8,030	▲14.2	39	0.0
埼玉	Saitama	17,716	▲21.8	141	4.4
千葉	Chiba	15,163	▲22.6	122	3.4
東京	Tokyo	68,751	▲18.7	182	2.8
神奈川	Kanagawa	25,929	▲22.3	141	0.7
新潟	Niigata	5,562	▲17.2	69	0.0
富山	Toyama	2,769	▲19.4	33	▲2.9
石川	Ishikawa	3,003	▲16.1	28	0.0
福井	Fukui	1,943	▲17.8	18	0.0
山梨	Yamanashi	1,828	▲17.6	19	5.6
長野	Nagano	4,374	▲23.2	43	2.4
岐阜	Gifu	4,566	▲19.6	46	▲2.1
静岡	Shizuoka	9,178	▲22.5	91	2.2
愛知	Aichi	20,889	▲17.7	157	1.3
三重	Mie	4,326	▲17.8	47	▲2.1
滋賀	Shiga	3,549	▲24.9	41	▲2.4
京都	Kyoto	7,385	▲17.9	54	0.0
大阪	Osaka	35,022	▲17.5	166	▲2.9
兵庫	Hyogo	14,649	▲21.0	126	6.8
奈良	Nara	3,644	▲22.5	34	0.0
和歌山	Wakayama	2,439	▲18.5	26	0.0
鳥取	Tottori	1,214	▲26.0	13	0.0
島根	Shimane	1,500	▲18.5	17	0.0
岡山	Okayama	5,160	▲19.4	50	▲3.8
広島	Hiroshima	8,671	▲20.6	61	1.7
山口	Yamaguchi	3,374	▲20.6	35	2.9
徳島	Tokushima	1,696	▲16.7	16	0.0
香川	Kagawa	2,538	▲16.4	29	0.0
愛媛	Ehime	3,263	▲15.6	29	3.6
高知	Kochi	1,268	▲18.1	14	0.0
福岡	Fukuoka	13,166	▲18.9	121	2.5
佐賀	Saga	1,646	▲15.7	24	0.0
長崎	Nagasaki	2,332	▲18.6	28	12.0
熊本	Kumamoto	3,870	▲19.8	52	13.0
大分	Oita	2,624	▲16.7	34	0.0
宮崎	Miyazaki	2,298	▲21.3	27	3.8
鹿児島	Kagoshima	3,049	▲16.3	32	3.2
沖縄	Okinawa	3,716	13.8	32	28.0

注：前年同月比増減率は、ギャップを調整するリンク係数（付表参照）で処理した数値で計算している。

Note:The percentage change from the same month/term of the previous year is calculated using the linked coefficient to adjust for discrepancies Refer to the appendix table

第16表　ドラッグストア商品別販売額等及び前年（度、同期、同月）比増減率

Table16 Drugstore sales value by goods and the percentage change from the same month/term of the previous year

	年　月	商品販売額 Sales of goods	調剤医薬品 Dispensing pharmaceutical products	ＯＴＣ医薬品 Over the counter medical products	ヘルスケア用品（衛生用品）・介護・ベビー Health care (sanitary goods), nursing care, and baby products	健康食品 Health foods	ビューティケア（化粧品・小物） Beauty care (cosmetic products and goods)	トイレタリー Toiletry goods	家庭用品・日用消耗品・ペット用品 Household utensils, daily necessities, pet products	食品 Food	その他 Others	店舗数（店） Number of establishments	Year and Month	
販売額（百万円）	2018 年	6,364,419	389,421	880,698	424,010	217,745	963,666	603,589	967,365	1,806,148	111,777	15,660	C Y 2018	Sales value (million yen)
	2019	6,835,625	552,460	900,222	432,996	221,759	1,008,208	628,686	1,027,487	1,942,024	121,783	16,422	2019	
	2020	7,284,078	595,498	890,608	548,711	226,388	903,560	654,550	1,147,189	2,183,409	134,165	17,000	2020	
	2018 年度	6,466,668	423,618	886,085	426,458	220,080	973,976	609,163	978,895	1,834,009	114,384	15,859	F Y 2018	
	2019	7,009,551	569,237	908,890	463,886	224,578	1,003,216	639,068	1,068,933	2,008,449	123,294	16,450	2019	
	2020	7,234,962	598,711	872,350	530,664	225,135	888,375	653,912	1,137,243	2,192,766	135,806	16,969	2020	
	2020 年 4～6月	1,837,751	144,834	215,943	131,273	53,857	217,574	164,313	293,338	582,132	34,487	16,615	Q2 2020	
	7～9	1,845,599	146,775	223,011	140,785	60,334	225,581	167,643	296,559	549,063	35,848	16,788	Q3	
	10～12	1,816,309	155,567	218,844	132,993	56,700	231,920	166,867	284,911	534,383	34,124	17,000	Q4	
	2021 年 1～3月	1,735,303	151,535	214,552	125,613	54,244	213,300	155,089	262,435	527,188	31,347	16,969	Q1 2021	
	4～6	1,836,654	152,390	216,412	124,978	58,284	232,634	164,257	289,126	564,294	34,279	17,225	Q2	
	2020 年 6月	612,344	48,037	72,594	45,543	19,244	76,231	56,306	99,027	183,512	11,850	16,615	Jun 2020	
	7	620,214	50,151	75,175	48,191	20,025	76,628	56,848	101,211	180,323	11,662	16,696	Jul	
	8	640,785	48,362	78,952	49,268	20,844	78,468	58,202	103,151	191,507	12,031	16,729	Aug	
	9	584,600	48,262	68,884	43,326	19,465	70,485	52,593	92,197	177,233	12,155	16,788	Sep	
	10	581,275	51,483	70,873	42,114	18,716	72,949	52,621	89,865	172,049	10,605	16,866	Oct	
	11	584,732	48,701	70,533	43,538	18,675	74,565	54,604	90,695	172,496	10,925	16,948	Nov	
	12	650,302	55,383	77,438	47,341	19,309	84,406	59,642	104,351	189,838	12,594	17,000	Dec	
	2021 年 1月	585,417	48,145	69,775	45,223	18,206	72,289	52,998	91,278	176,500	11,003	16,904	Jan 2021	
	2	555,146	48,759	69,390	40,495	17,280	65,819	48,996	82,958	171,911	9,538	16,892	Feb	
	3	594,740	54,631	75,387	39,895	18,758	75,192	53,095	88,199	178,777	10,806	16,969	Mar	
	4	600,979	52,646	70,854	40,822	18,805	77,181	53,323	92,265	184,017	11,066	17,083	Apr	
	5	618,194	48,372	72,748	42,582	19,697	77,916	55,201	98,158	191,631	11,889	17,164	May	
	6	617,481	51,372	72,810	41,574	19,782	77,537	55,733	98,703	188,646	11,324	17,225	Jun	
	7	633,932	53,058	75,820	42,631	20,694	80,232	56,833	100,840	191,794	12,030	17,289	Jul	
	8	644,194	52,022	78,308	45,825	21,375	77,215	56,587	101,473	199,125	12,264	17,328	Aug	
前年（度・同期・同月）比増減率（%）	2018 年	5.9	4.4	3.1	1.9	6.6	6.6	4.4	4.7	9.5	6.5	4.8	C Y 2018	Percentage change from the same month/term of the previous year (%)
	2019	5.6	11.1	3.4	3.2	3.0	4.1	3.7	6.2	7.5	6.9	5.0	2019	
	2020	6.6	7.8	▲1.1	26.7	2.1	▲10.4	4.1	11.6	12.4	10.2	3.5	2020	
	2018 年度	5.3	3.6	2.7	1.1	7.1	5.5	4.4	4.8	8.4	7.1	5.4	F Y 2018	
	2019	7.1	12.9	3.5	9.6	2.9	2.6	4.6	9.2	9.5	6.3	3.7	2019	
	2020	3.2	5.2	▲4.0	14.4	0.2	▲11.4	2.3	6.4	9.2	10.1	3.2	2020	
	2020 年 4～6月	7.8	6.8	▲2.4	26.6	▲3.0	▲15.2	4.3	14.2	19.6	12.8	3.6	Q2 2020	
	7～9	1.8	4.8	▲4.1	30.6	▲0.0	▲17.7	▲2.6	4.3	7.7	13.2	3.8	Q3	
	10～12	6.3	7.1	▲1.6	22.3	6.6	▲4.9	8.6	11.5	8.1	8.8	3.5	Q4	
	2021 年 1～3月	▲2.8	2.2	▲7.8	▲12.6	▲2.3	▲6.6	▲0.4	▲3.7	1.8	5.5	3.2	Q1 2021	
	4～6	▲0.1	5.2	0.2	▲4.8	8.2	6.9	▲0.0	▲1.4	▲3.1	▲0.6	3.7	Q2	
	2020 年 6月	6.4	7.0	▲0.7	32.1	0.9	▲11.7	4.7	11.8	11.2	15.6	3.6	Jun 2020	
	7	5.5	7.2	▲1.3	37.6	2.0	▲12.3	3.9	11.0	8.3	12.9	3.7	Jul	
	8	9.0	4.7	4.9	41.6	5.3	▲9.4	6.5	14.3	12.6	15.0	3.6	Aug	
	9	▲8.2	2.5	▲15.2	14.0	▲6.9	▲29.6	▲16.1	▲10.4	2.4	11.8	3.8	Sep	
	10	7.2	10.0	1.9	28.2	9.0	▲3.4	10.6	11.3	6.3	6.7	3.8	Oct	
	11	7.0	3.1	▲2.5	24.3	8.9	▲3.5	9.6	13.0	9.4	9.9	3.7	Nov	
	12	5.0	8.1	▲3.6	15.9	2.3	▲7.5	5.9	10.4	8.7	9.7	3.5	Dec	
	2021 年 1月	3.0	4.0	▲8.0	▲5.5	▲4.9	▲7.5	5.8	11.1	10.9	13.4	2.8	Jan 2021	
	2	▲8.5	▲2.5	▲13.6	▲24.0	▲8.8	▲10.9	▲6.9	▲12.6	▲0.4	▲2.8	2.6	Feb	
	3	▲2.4	5.0	▲1.6	▲6.1	7.7	▲1.7	0.2	▲7.4	▲4.0	6.0	3.2	Mar	
	4	▲2.8	1.0	▲2.2	▲0.3	9.7	8.0	▲0.9	▲5.5	▲8.9	2.1	3.6	Apr	
	5	1.9	8.3	2.6	▲4.9	12.8	11.5	1.8	1.5	▲2.5	0.8	3.7	May	
	6	0.8	6.9	0.3	▲8.7	2.8	1.7	▲1.0	▲0.3	2.8	▲4.4	3.7	Jun	
	7	2.2	5.8	0.9	▲11.5	3.3	4.7	▲0.0	▲0.4	6.4	3.2	3.6	Jul	
	8	0.5	7.6	▲0.8	▲7.0	2.5	▲1.6	▲2.8	▲1.6	4.0	1.9	3.6	Aug	

注：前年（度、同期、同月）比増減率は、ギャップを調整するリンク係数（付表参照）で処理した数値で計算している。
Note:The percentage change from the same month/term of the previous year is calculated using the linked coefficient to adjust for discrepancies Refer to the appendix table

第17表 ドラッグストア経済産業局別販売額等及び前年（度、同期、同月）比増減率

Table17 Drugstore sales value by regional bureaus of METI and the percentage change from the same month/term of the previous year

年　月	北海道 Hokkaido	店舗数 Establishments	東北 Tohoku	店舗数 Establishments	関東 Kanto	店舗数 Establishments	中部 Chubu	店舗数 Establishments	近畿 Kansai	店舗数 Establishments	中国 Chugoku	店舗数 Establishments	四国 Shikoku	店舗数 Establishments	九州 Kyushu	店舗数 Establishments	沖縄 Okinawa	店舗数 Establishments	Year and month
販売額（百万円）・店舗数（店）																			
2018 年	262,421	692	424,391	1,093	2,724,376	6,705	776,216	1,939	961,747	2,322	332,238	813	194,766	512	659,041	1,513	29,223	71	C.Y. 2018
2019	278,259	701	459,297	1,199	2,981,087	7,038	838,113	2,064	1,011,378	2,438	353,077	844	206,275	530	680,424	1,531	27,715	77	2019
2020	286,971	696	508,978	1,284	3,169,802	7,242	926,334	2,215	1,019,867	2,546	390,157	859	223,274	544	731,931	1,536	26,764	78	2020
2018 年度	265,867	693	430,979	1,138	2,780,400	6,816	788,542	1,956	972,195	2,350	337,694	823	197,662	509	664,540	1,500	28,789	74	F Y 2018
2019	283,490	703	475,334	1,209	3,061,380	7,007	866,335	2,098	1,028,672	2,460	361,440	841	210,851	525	693,948	1,529	28,101	78	2019
2020	281,690	698	509,779	1,306	3,146,229	7,237	927,489	2,245	1,007,082	2,576	390,954	861	223,465	552	722,179	1,419	26,095	75	2020
2020 年 4～6月	71,092	697	128,178	1,231	787,655	7,072	239,280	2,145	256,448	2,484	101,092	846	57,916	528	189,373	1,535	6,717	77	Q2 2020
7～9	72,661	694	131,548	1,251	801,536	7,154	234,397	2,174	256,029	2,519	99,175	849	56,602	535	186,901	1,532	6,750	80	Q3
10～12	70,626	696	126,210	1,284	794,531	7,242	229,842	2,215	253,057	2,546	98,760	859	55,742	544	181,030	1,536	6,511	78	Q4
2021 年 1～3月	67,311	698	123,843	1,306	762,507	7,237	223,970	2,245	241,548	2,576	91,927	861	53,205	552	164,875	1,419	6,117	75	Q1 2021
4～6	70,524	698	133,125	1,332	796,163	7,320	238,308	2,313	258,950	2,631	99,032	874	57,077	553	176,734	1,430	6,741	74	Q2
2020 年 6月	24,781	697	43,736	1,231	263,104	7,072	78,409	2,145	85,075	2,484	33,871	846	19,144	528	61,960	1,535	2,264	77	Jun 2020
7	24,244	697	43,416	1,239	270,336	7,129	78,507	2,152	86,641	2,495	33,523	846	18,747	526	62,441	1,533	2,359	79	Jul
8	24,577	695	45,662	1,247	277,745	7,136	82,103	2,160	89,417	2,501	34,515	846	20,133	531	64,409	1,533	2,224	80	Aug.
9	23,840	694	42,470	1,251	253,455	7,154	73,787	2,174	79,971	2,519	31,137	849	17,722	535	60,051	1,532	2,167	80	Sep
10	23,092	695	41,020	1,266	253,727	7,189	73,006	2,183	80,219	2,530	31,578	851	17,907	540	58,686	1,533	2,040	79	Oct
11	23,715	695	41,620	1,276	257,872	7,218	73,534	2,204	80,305	2,540	31,004	856	17,723	543	56,853	1,538	2,106	78	Nov.
12	23,819	696	43,570	1,284	282,932	7,242	83,302	2,215	92,533	2,546	36,178	859	20,112	544	65,491	1,536	2,365	78	Dec
2021 年 1月	24,186	696	42,817	1,288	256,435	7,241	75,945	2,226	80,378	2,556	30,726	861	17,732	545	55,168	1,414	2,030	77	Jan 2021
2	22,169	696	39,728	1,294	242,918	7,218	73,136	2,232	77,438	2,558	28,712	863	17,030	540	52,023	1,414	1,992	77	Feb
3	20,956	698	41,298	1,306	263,154	7,237	74,889	2,245	83,732	2,576	32,489	861	18,443	552	57,684	1,419	2,095	75	Mar.
4	23,426	698	43,561	1,324	260,387	7,274	77,163	2,269	84,706	2,604	32,280	866	18,746	552	58,419	1,421	2,291	75	Apr
5	22,675	704	43,688	1,329	267,830	7,301	80,295	2,297	87,665	2,614	33,840	870	19,498	553	60,461	1,421	2,242	75	May
6	24,423	698	45,876	1,332	267,946	7,320	80,850	2,313	86,579	2,631	32,912	874	18,833	553	57,854	1,430	2,208	74	Jun
7	24,026	697	46,510	1,344	275,645	7,351	81,876	2,319	89,554	2,638	34,617	880	19,517	554	60,044	1,432	2,143	74	Jul
8	25,135	697	48,267	1,355	280,147	7,360	83,470	2,325	89,494	2,647	34,371	883	20,345	555	60,731	1,433	2,234	73	Aug.
前年（度・同期・同月）比増減率（%）																			
2018 年	4.1	2.5	5.7	6.9	5.2	4.7	6.7	5.2	8.0	4.2	6.3	4.8	6.8	6.4	4.8	4.7	17.9	14.5	C.Y. 2018
2019	6.0	1.3	7.9	9.7	5.6	5.0	7.4	6.4	3.9	5.0	6.3	3.8	5.9	3.5	3.9	2.8	11.6	11.6	2019
2020	3.1	▲0.7	10.8	7.1	6.3	2.9	10.5	7.3	0.8	4.4	10.5	1.8	8.2	2.6	7.6	0.3	▲3.4	1.3	2020
2018 年度	4.3	2.7	5.6	9.7	4.9	5.4	6.1	5.7	6.1	4.3	6.4	5.4	6.3	3.5	4.5	4.2	14.1	23.3	F Y 2018
2019	6.6	1.4	10.0	6.2	7.2	2.8	9.5	7.3	4.8	4.7	7.0	2.2	6.7	3.1	4.9	1.9	10.5	5.4	2019
2020	▲0.6	▲0.7	7.2	8.0	2.8	3.3	7.1	7.0	▲2.1	4.7	8.2	2.4	6.0	5.1	4.1	▲7.2	▲7.1	▲3.8	2020
2020 年 4～6月	3.9	0.1	12.7	6.8	6.6	2.7	14.7	7.8	▲0.1	4.2	16.7	1.2	11.7	3.3	10.1	1.5	▲5.7	1.3	Q2 2020
7～9	0.4	▲0.7	7.0	6.5	1.4	3.1	5.6	8.2	▲4.0	4.7	2.4	1.2	1.9	3.3	4.5	1.4	▲10.3	6.7	Q3
10～12	0.7	▲0.7	9.2	7.1	6.5	2.9	8.0	7.3	0.8	4.4	13.8	1.8	10.5	2.6	7.4	0.3	▲2.4	1.3	Q4
2021 年 1～3月	▲7.3	▲0.7	0.7	8.0	▲3.0	3.3	0.5	7.0	▲5.0	4.7	0.9	2.4	0.4	5.1	▲5.6	▲7.2	▲9.9	▲3.8	Q1 2021
4～6	▲0.8	0.1	3.9	8.2	1.1	3.5	▲0.4	7.8	1.0	5.9	▲2.0	3.3	▲1.4	4.7	▲6.7	▲6.8	0.4	▲3.9	Q2
2020 年 6月	5.1	0.1	12.8	6.8	6.1	2.7	8.8	7.8	▲1.7	4.2	13.9	1.2	9.4	3.3	8.6	1.5	▲3.3	1.3	Jun 2020
7	4.2	0.4	9.9	6.3	5.9	3.3	8.7	7.4	▲0.2	4.3	5.8	1.1	6.7	3.3	6.1	0.7	▲8.5	3.9	Jul
8	1.3	▲0.3	9.5	6.6	7.7	3.0	15.1	7.6	5.5	4.3	15.1	0.8	11.7	3.3	11.5	1.3	▲5.4	5.3	Aug.
9	▲4.0	▲0.7	1.7	6.5	▲8.5	3.1	▲5.9	8.2	▲15.9	4.7	▲11.5	1.2	▲11.2	3.3	▲3.4	1.4	▲16.6	6.7	Sep
10	▲7.5	▲0.1	5.1	6.9	7.6	3.1	8.0	8.0	3.4	5.0	19.4	1.4	15.3	2.9	10.7	1.2	▲3.3	3.9	Oct
11	9.8	▲0.7	14.0	7.2	7.5	3.0	7.4	7.6	▲1.1	4.7	14.3	1.8	9.5	2.8	6.1	0.9	▲0.9	1.3	Nov.
12	1.0	▲0.7	8.8	7.1	4.7	2.9	8.4	7.3	0.2	4.4	8.9	1.8	7.4	2.6	5.7	0.3	▲2.8	1.3	Dec
2021 年 1月	▲1.2	▲0.7	7.5	7.2	2.8	2.7	9.0	7.6	▲2.9	4.8	9.1	1.8	7.1	3.2	0.1	▲7.5	▲11.3	0.0	Jan 2021
2	▲9.6	▲0.6	▲3.4	7.4	▲9.6	2.3	▲4.4	7.4	▲9.6	4.7	▲7.0	2.1	▲5.2	2.5	▲11.5	▲7.4	▲17.4	▲1.3	Feb
3	▲11.1	▲0.7	▲1.9	8.0	▲1.8	3.3	▲2.3	7.0	▲2.5	4.7	1.2	2.4	▲0.3	5.1	▲5.0	▲7.2	0.5	▲3.8	Mar.
4	1.1	▲0.7	1.1	8.3	▲1.8	3.7	▲4.5	7.7	▲1.5	5.7	▲5.0	2.6	▲3.5	4.5	▲9.4	▲7.1	▲2.7	▲5.1	Apr
5	▲2.0	0.7	5.7	8.0	3.2	3.7	0.3	7.8	2.7	6.1	1.8	3.0	0.8	4.7	▲3.9	▲7.2	6.8	▲1.3	May
6	▲1.4	0.1	4.9	8.2	1.8	3.5	3.1	7.8	1.8	5.9	▲2.8	3.3	▲1.6	4.7	▲6.6	▲6.8	▲2.5	▲3.9	Jun
7	▲0.9	0.0	7.1	8.5	2.0	3.1	4.3	7.8	3.4	5.7	3.3	4.0	4.1	5.3	▲3.8	▲6.6	▲9.2	▲6.3	Jul
8	2.3	0.3	5.7	8.7	0.9	3.1	1.7	7.6	0.1	5.8	▲0.4	4.4	1.1	4.5	▲5.7	▲6.5	0.4	▲8.7	Aug.

Sales value (million yen) ・ Number of establishments

Percentage change from the same month/term of the previous year (%)

注:前年(度、同期、同月)比増減率は、ギャップを調整するリンク係数(付表参照)で処理した数値で計算している。
Note:The percentage change from the same month/term of the previous year is calculated using the linked coefficient to adjust for discrepancies Refer to the appendix table

第18表 ドラッグストア都道府県別販売額等及び前年同月比増減率

Table18 Drugstore sales value by prefectures and the percentage change from the same month of the previous year.

（単位：百万円、店、％）(million yen)

都道府県 Prefecture		販売額 Sales value	前年同月比増減率 percentage change from the same month of the previous year	店舗数 Number of establishments	前年同月比増減率 percentage change from the same month of the previous year
北海道	Hokkaido	25,135	2.3	697	0.3
青森	Aomori	6,104	4.3	192	8.5
岩手	Iwate	8,039	8.2	230	11.7
宮城	Miyagi	13,226	4.8	355	6.0
秋田	Akita	4,694	8.6	149	8.8
山形	Yamagata	6,138	7.7	183	5.8
福島	Fukushima	10,066	3.3	246	12.3
茨城	Ibaraki	19,121	3.7	428	4.1
栃木	Tochigi	13,520	2.5	304	7.8
群馬	Gunma	12,017	1.4	326	4.5
埼玉	Saitama	39,545	▲0.1	1,108	2.3
千葉	Chiba	32,960	0.6	871	3.6
東京	Tokyo	62,084	▲1.7	1,881	1.6
神奈川	Kanagawa	48,419	1.9	1,161	3.9
新潟	Niigata	11,538	1.7	360	7.8
富山	Toyama	8,006	3.6	200	8.7
石川	Ishikawa	10,333	6.5	245	13.4
福井	Fukui	6,604	1.0	164	13.9
山梨	Yamanashi	4,824	▲6.1	131	▲12.1
長野	Nagano	8,755	3.2	250	3.3
岐阜	Gifu	15,290	▲3.0	449	2.7
静岡	Shizuoka	27,364	4.1	540	5.1
愛知	Aichi	41,445	1.7	1,167	8.7
三重	Mie	8,396	2.8	264	6.0
滋賀	Shiga	7,417	0.0	222	6.2
京都	Kyoto	10,892	1.6	336	4.0
大阪	Osaka	34,211	1.6	1,041	6.4
兵庫	Hyogo	22,751	▲2.5	644	2.5
奈良	Nara	4,686	▲3.1	140	7.7
和歌山	Wakayama	2,933	1.2	100	12.4
鳥取	Tottori	2,592	2.3	76	10.1
島根	Shimane	3,545	0.8	80	0.0
岡山	Okayama	8,718	0.1	201	3.1
広島	Hiroshima	12,147	▲0.9	324	4.9
山口	Yamaguchi	7,369	▲1.8	202	4.7
徳島	Tokushima	3,384	▲2.5	84	5.0
香川	Kagawa	4,915	2.1	129	1.6
愛媛	Ehime	8,842	1.5	247	5.6
高知	Kochi	3,204	2.3	95	5.6
福岡	Fukuoka	24,157	▲8.2	601	▲13.9
佐賀	Saga	4,048	▲5.2	86	▲3.4
長崎	Nagasaki	5,529	▲3.8	126	0.0
熊本	Kumamoto	8,164	▲5.1	175	▲3.3
大分	Oita	5,583	▲7.9	119	▲3.3
宮崎	Miyazaki	5,741	▲4.2	127	4.1
鹿児島	Kagoshima	7,509	1.2	199	2.6
沖縄	Okinawa	2,234	0.4	73	▲8.7

注：前年同月比増減率は、ギャップを調整するリンク係数（付表参照）で処理した数値で計算している。

Note:The percentage change from the same month/term of the previous year is calculated using the linked coefficient to adjust for discrepancies Refer to the appendix table

第19表　ホームセンター商品別販売額等及び前年（度、同期、同月）比増減率

Table19 Home improvement stores sales value by goods and the percentage change from the same month/term of the previous year

	年　月	商品販売額 sales of goods	ＤＩＹ用具・素材 ＤＩＹ tools and materials	電気 Electric appliances	インテリア Interiors	家庭用品・日用品 Household utensils and daily necessities	園芸・エクステリア Gardening and exteriors	ペット・ペット用品 Pet and pet products	カー用品・アウトドア Car supplies and outdoor goods	オフィス・カルチャー Office products and hobbies	その他 Others	店舗数（店） Number of establishments	Year and Month	
販売額（百万円）	2018 年	3, 285, 308	711, 288	223, 899	232, 150	708, 974	479, 548	250, 789	169, 943	168, 526	340, 191	4, 346	C Y 2018	Sales value (million yen)
	2019	3, 274, 756	719, 539	220, 062	225, 272	712, 717	476, 228	255, 638	167, 436	162, 669	335, 195	4, 357	2019	
	2020	3, 496, 352	787, 068	242, 196	243, 633	767, 597	526, 023	276, 667	168, 263	148, 326	336, 579	4, 420	2020	
	2018 年度	3, 277, 535	713, 670	222, 045	231, 555	708, 570	477, 245	251, 683	169, 406	166, 932	336, 429	4, 338	F Y 2018	
	2019	3, 301, 042	724, 941	218, 834	224, 297	731, 418	477, 843	259, 422	166, 681	159, 922	337, 684	4, 356	2019	
	2020	3, 522, 054	804, 214	249, 219	247, 072	756, 936	540, 675	280, 675	169, 454	147, 781	326, 028	4, 374	2020	
	2020 年 4～6月	952, 203	216, 811	51, 420	66, 518	197, 622	193, 521	69, 327	45, 604	30, 752	80, 628	4, 372	Q2 2020	
	7～9	897, 833	200, 574	60, 817	61, 813	203, 146	134, 414	73, 491	50, 008	34, 765	78, 805	4, 401	Q3	
	10～12	906, 650	204, 960	80, 931	67, 266	194, 384	116, 553	72, 822	38, 462	44, 318	86, 954	4, 420	Q4	
	2021 年 1～3月	765, 368	181, 869	56, 051	51, 475	161, 784	96, 187	65, 035	35, 380	37, 946	79, 641	4, 374	Q1 2021	
	4～6	909, 322	207, 497	46, 751	57, 550	183, 313	193, 885	72, 215	45, 285	32, 989	69, 837	4, 367	Q2	
	2020 年 6月	314, 823	70, 094	20, 773	23, 327	70, 429	54, 039	23, 775	14, 798	11, 424	26, 164	4, 372	Jun 2020	
	7	301, 286	67, 335	20, 846	22, 002	70, 955	42, 108	24, 996	15, 184	11, 578	26, 282	4, 378	Jul	
	8	322, 319	68, 190	22, 737	22, 655	72, 925	48, 608	25, 494	21, 476	11, 790	28, 444	4, 390	Aug	
	9	274, 228	65, 049	17, 234	17, 156	59, 266	43, 698	23, 001	13, 348	11, 397	24, 079	4, 401	Sep	
	10	279, 691	66, 286	20, 813	20, 970	57, 865	41, 462	23, 786	12, 148	12, 085	24, 276	4, 405	Oct	
	11	282, 135	66, 596	24, 213	20, 273	59, 585	36, 925	23, 220	11, 921	13, 443	25, 959	4, 417	Nov	
	12	344, 824	72, 078	35, 905	26, 023	76, 934	38, 166	25, 816	14, 393	18, 790	36, 719	4, 420	Dec	
	2021 年 1月	257, 633	60, 557	24, 813	18, 127	55, 419	23, 101	21, 927	11, 462	12, 688	29, 539	4, 411	Jan 2021	
	2	234, 416	57, 078	15, 727	15, 240	50, 105	28, 171	20, 923	10, 118	11, 478	25, 576	4, 364	Feb	
	3	273, 319	64, 234	15, 511	18, 108	56, 260	44, 915	22, 185	13, 800	13, 780	24, 526	4, 374	Mar	
	4	303, 448	68, 962	14, 512	18, 875	58, 666	66, 580	23, 020	16, 273	12, 854	23, 706	4, 379	Apr	
	5	322, 764	73, 239	15, 849	20, 723	63, 309	74, 563	25, 333	16, 067	10, 199	23, 482	4, 374	May	
	6	283, 110	65, 296	16, 390	17, 952	61, 338	52, 742	23, 862	12, 945	9, 936	22, 649	4, 367	Jun	
	7	294, 045	65, 575	21, 551	19, 915	65, 257	44, 352	25, 299	17, 672	10, 586	23, 838	4, 372	Jul	
	8	277, 206	61, 991	17, 934	17, 959	62, 630	41, 194	25, 427	16, 023	10, 430	23, 618	4, 369	Aug	
前年（度・同期・同月）比増減率（%）	2018 年	▲0. 3	2. 5	0. 4	▲1. 6	▲2. 4	▲0. 9	▲0. 0	0. 4	▲4. 5	1. 6	1. 0	C Y 2018	Percentage change from the same month/term of the previous year (%)
	2019	▲0. 3	1. 2	▲1. 7	▲3. 0	0. 5	▲0. 7	1. 9	▲1. 5	▲3. 5	▲1. 5	0. 3	2019	
	2020	6. 8	9. 4	10. 1	8. 2	7. 7	10. 5	8. 2	0. 5	▲8. 8	0. 4	1. 4	2020	
	2018 年度	▲0. 4	2. 9	▲0. 1	▲1. 0	▲2. 0	▲1. 4	0. 3	0. 3	▲4. 6	▲0. 7	0. 9	F Y 2018	
	2019	0. 7	1. 6	▲1. 4	▲3. 1	3. 2	0. 1	3. 1	▲1. 6	▲4. 2	0. 4	0. 4	2019	
	2020	6. 7	10. 9	13. 9	10. 2	3. 5	13. 1	8. 2	1. 7	▲7. 6	▲3. 5	0. 4	2020	
	2020 年 4～6月	10. 8	16. 9	21. 0	18. 6	10. 6	12. 9	8. 2	▲2. 5	▲17. 4	4. 6	0. 5	Q2 2020	
	7～9	4. 0	10. 1	8. 8	4. 7	▲0. 5	7. 8	4. 5	1. 9	▲9. 0	▲1. 5	1. 1	Q3	
	10～12	8. 1	6. 5	13. 3	10. 1	10. 4	16. 4	13. 8	4. 9	▲3. 6	▲3. 9	1. 4	Q4	
	2021 年 1～3月	3. 5	10. 4	14. 3	7. 2	▲6. 2	18. 0	6. 6	3. 5	▲1. 4	▲11. 7	0. 4	Q1 2021	
	4～6	▲4. 5	▲4. 3	▲9. 1	▲13. 5	▲7. 2	0. 2	4. 2	▲0. 7	7. 3	▲13. 4	▲0. 1	Q2	
	2020 年 6月	17. 3	19. 3	39. 6	32. 2	16. 4	19. 2	8. 8	13. 4	0. 7	4. 5	0. 5	Jun 2020	
	7	10. 6	13. 6	17. 3	14. 8	13. 6	8. 9	10. 3	2. 9	▲2. 6	1. 9	0. 6	Jul	
	8	12. 5	16. 9	16. 9	14. 1	8. 4	22. 9	11. 6	12. 2	▲8. 2	4. 1	0. 9	Aug	
	9	▲9. 9	0. 7	▲7. 8	▲14. 4	▲20. 3	▲6. 0	▲7. 2	▲12. 0	▲15. 5	▲10. 3	1. 1	Sep	
	10	9. 7	1. 4	4. 3	20. 2	14. 9	20. 3	20. 0	2. 3	0. 2	2. 7	1. 1	Oct	
	11	7. 3	6. 1	7. 8	6. 4	12. 5	13. 5	12. 5	2. 9	▲2. 9	▲4. 1	1. 4	Nov	
	12	7. 6	11. 9	23. 7	5. 7	5. 8	15. 1	9. 6	9. 0	▲6. 4	▲7. 6	1. 4	Dec	
	2021 年 1月	10. 7	15. 7	34. 5	11. 6	6. 5	22. 1	11. 7	7. 4	▲6. 7	▲3. 9	1. 3	Jan 2021	
	2	▲0. 1	9. 0	3. 8	11. 6	▲13. 8	21. 7	3. 3	2. 1	▲4. 0	▲15. 1	0. 3	Feb	
	3	0. 4	7. 0	0. 6	▲0. 1	▲9. 6	13. 8	4. 9	1. 4	6. 5	▲16. 3	0. 4	Mar	
	4	1. 6	0. 5	▲0. 8	▲0. 7	▲4. 5	10. 6	3. 4	11. 3	28. 2	▲14. 9	0. 4	Apr	
	5	▲4. 7	▲6. 2	▲1. 1	▲14. 3	▲3. 7	▲5. 9	8. 8	▲0. 7	9. 7	▲11. 8	0. 2	May	
	6	▲10. 1	▲6. 8	▲21. 1	▲23. 0	▲12. 9	▲2. 4	0. 4	▲12. 5	▲13. 0	▲13. 4	▲0. 1	Jun	
	7	▲2. 4	▲2. 6	3. 4	▲9. 5	▲8. 0	5. 3	1. 2	16. 4	▲8. 6	▲9. 3	▲0. 1	Jul	
	8	▲14. 0	▲9. 1	▲21. 1	▲20. 7	▲14. 1	▲15. 3	▲0. 3	▲25. 4	▲11. 5	▲17. 0	▲0. 5	Aug	

第20表 ホームセンター経済産業局別販売額等及び前年（度、同期、同月）比増減率

Table20 Home improvement stores sales value by regional bureaus of METI and the percentage change from the same month/term of the previous year

年 月	北海道 Hokkaido	店舗数 Es ab shments	東北 Tohoku	店舗数 Es ab shments	関東 Kanto	店舗数 Estab shments	中部 Chubu	店舗数 Estab shments	近畿 Kansai	店舗数 Estab shments	中国 Chugoku	店舗数 Es ab shments	四国 Shikoku	店舗数 Es ab shments	九州 Kyushu	店舗数 Estab shments	沖縄 Okinawa	店舗数 Estab hments	九州・沖縄 Kyushu・Okinawa	店舗数 Estab shments	Year and month
販売額（百万円）・店舗数（店）																					
2018 年	133, 658	209	297, 764	595	1, 391, 585	1, 390	337, 533	412	485, 495	614	217, 446	409	90, 010	187	331, 817	530	－	－	－	－	C.Y. 2018
2019	132, 851	212	293, 688	598	1, 399, 394	1, 389	333, 107	414	482, 111	618	213, 200	405	88, 331	188	332, 074	533	－	－	－	－	2019
2020	139, 353	215	315, 110	604	1, 465, 934	1, 416	363, 245	421	511, 200	622	231, 755	406	97, 507	191	x	543	x	2	－	545	2020
2018 年度	133, 977	209	295, 743	594	1, 387, 646	1, 389	336, 211	410	486, 026	615	216, 036	407	89, 665	187	332, 231	527	－	－	－	－	F.Y. 2018
2019	133, 409	212	296, 125	600	1, 411, 358	1, 393	336, 070	412	485, 865	614	214, 156	404	89, 312	188	334, 747	533	－	－	－	－	2019
2020	140, 449	212	318, 298	595	1, 473, 901	1, 407	365, 475	397	512, 632	619	234, 799	402	99, 364	190	x	550	x	2	－	552	2020
2020 年 4～6月	40, 929	213	91, 521	601	385, 851	1, 399	101, 493	412	139, 917	618	64, 530	405	27, 189	188	x	534	x	2	－	536	Q2 2020
7～9	35, 594	214	78, 915	602	376, 839	1, 409	91, 867	419	130, 747	621	59, 578	406	24, 742	190	x	538	x	2	99, 551	540	Q3
10～12	36, 908	215	81, 879	604	380, 045	1, 416	94, 998	421	131, 369	622	60, 406	406	25, 329	191	x	543	x	2	95, 716	545	Q4
2021 年 1～3月	27, 018	212	65, 983	595	331, 166	1, 407	77, 117	397	110, 599	619	50, 285	402	22, 104	190	x	550	x	2	81, 096	552	Q1 2021
4～6	40, 411	213	85, 661	590	376, 874	1, 407	92, 310	397	131, 432	621	60, 659	404	26, 599	190	x	543	x	2	95, 376	545	Q2
2020 年 6月	13, 692	213	29, 726	601	130, 235	1, 399	32, 573	412	46, 012	618	20, 784	405	8, 834	188	x	534	x	2	32, 967	536	Jun 2020
7	12, 972	213	26, 945	602	126, 762	1, 402	30, 696	414	44, 354	618	19, 499	405	8, 427	188	x	534	x	2	31, 631	536	Jul
8	12, 134	214	28, 870	602	136, 654	1, 406	33, 682	415	46, 843	621	21, 607	405	8, 767	189	x	536	x	2	33, 762	538	Aug.
9	10, 488	214	23, 100	602	113, 423	1, 409	27, 489	419	39, 550	621	18, 472	406	7, 548	190	x	538	x	2	34, 158	540	Sep.
10	11, 433	214	25, 308	602	115, 740	1, 411	29, 004	420	40, 460	620	19, 055	406	8, 036	191	x	539	x	2	30, 655	541	Oct
11	11, 662	215	25, 429	604	118, 897	1, 415	29, 322	421	41, 076	623	18, 256	406	7, 857	191	x	540	x	2	29, 636	542	Nov.
12	13, 813	215	31, 142	604	145, 408	1, 416	36, 672	421	49, 833	622	23, 095	406	9, 436	191	x	543	x	2	35, 425	545	Dec.
2021 年 1月	9, 167	214	22, 907	602	112, 224	1, 412	26, 247	420	36, 766	621	16, 330	406	7, 054	191	x	543	x	2	26, 938	545	Jan 2021
2	7, 679	211	18, 642	594	102, 527	1, 406	23, 429	398	34, 539	618	15, 641	405	6, 898	189	x	541	x	2	25, 061	543	Feb.
3	10, 172	212	24, 434	595	116, 415	1, 407	27, 441	397	39, 294	619	18, 314	402	8, 152	190	x	550	x	2	29, 097	552	Mar.
4	12, 818	212	29, 018	595	125, 673	1, 407	30, 395	397	43, 385	621	20, 418	404	9, 047	190	x	551	x	2	32, 694	553	Apr.
5	14, 485	212	30, 435	591	133, 531	1, 409	33, 171	397	46, 754	621	21, 497	404	9, 425	190	x	548	x	2	33, 466	550	May
6	13, 108	213	26, 208	590	117, 670	1, 407	28, 744	397	41, 293	621	18, 744	404	8, 127	190	x	543	x	2	29, 216	545	Jun
7	13, 173	213	26, 878	590	123, 011	1, 408	30, 256	398	42, 918	622	19, 462	404	8, 678	191	x	544	x	2	29, 669	546	Jul
8	11, 602	214	25, 507	590	117, 002	1, 402	28, 358	398	40, 063	623	18, 592	404	7, 977	191	x	545	x	2	28, 105	547	Aug.
前年（度・同期・同月）比増減率（%）																					
2018 年	2.8	2.0	▲0.5	0.2	▲1.2	0.7	0.5	1.2	2.0	1.8	▲1.1	0.2	0.4	2.7	▲0.8	1.1	－	－	－	－	C.Y. 2018
2019	▲0.6	1.4	▲1.4	0.5	0.6	▲0.1	▲1.3	0.5	▲0.7	0.7	▲2.0	▲1.0	▲1.9	0.5	0.1	0.6	－	－	－	－	2019
2020	4.9	1.4	7.3	1.0	4.8	1.9	9.0	1.7	6.0	0.6	8.7	0.2	10.4	1.6	x	1.9	－	－	－	－	2020
2018 年度	2.8	0.5	▲1.3	1.0	▲1.2	1.2	0.0	0.0	1.9	1.8	▲1.8	▲0.2	0.0	2.7	▲0.4	0.2	－	－	－	－	F.Y. 2018
2019	▲0.4	1.4	0.1	1.0	1.7	0.3	▲0.0	0.5	▲0.0	▲0.2	▲0.9	▲0.7	▲0.4	0.5	0.8	1.1	－	－	－	－	2019
2020	5.3	0.0	7.5	▲0.8	4.4	1.0	8.7	▲3.6	5.5	0.8	9.6	▲0.5	11.3	1.1	x	3.2	－	－	－	－	2020
2020 年 4～6月	8.7	1.9	14.8	0.8	7.7	0.3	15.6	0.2	9.6	0.2	14.0	▲0.2	14.8	0.0	x	0.8	－	－	－	－	Q2 2020
7～9	▲0.1	0.9	1.8	1.0	2.1	1.2	4.7	1.9	2.5	0.3	5.5	0.2	5.7	1.6	x	1.3	－	－	－	－	Q3
10～12	7.9	1.4	7.6	1.0	5.3	1.9	10.9	1.7	8.1	0.6	12.2	0.2	15.3	1.6	x	1.9	－	－	－	－	Q4
2021 年 1～3月	4.2	0.0	5.1	▲0.8	2.5	1.0	3.0	▲3.6	1.3	0.8	6.4	▲0.5	9.2	1.1	x	3.2	－	－	－	－	Q1 2021
4～6	▲1.3	0.0	▲6.4	▲1.8	▲2.3	0.6	▲9.0	▲3.6	▲6.1	0.5	▲6.0	▲0.2	▲2.2	1.1	x	1.7	x	0.0	－	1.7	Q2
2020 年 6月	17.5	1.9	23.3	0.8	15.8	0.3	18.6	0.2	13.6	0.2	19.3	▲0.2	21.6	0.0	x	0.8	－	－	－	－	Jun 2020
7	14.1	1.9	8.3	1.0	9.9	0.6	10.2	0.7	9.6	0.0	9.4	0.0	15.0	0.0	x	0.4	－	－	－	－	Jul
8	3.6	1.4	8.8	1.0	11.3	1.1	16.9	1.2	10.7	0.5	16.9	0.0	14.8	0.5	x	0.8	－	－	－	－	Aug.
9	▲16.4	0.9	▲11.4	1.0	▲13.4	1.2	▲11.5	1.9	▲11.7	0.3	▲8.5	0.2	▲10.5	1.6	x	1.3	－	－	－	－	Sep.
10	11.3	0.9	9.1	0.8	3.7	1.3	14.0	1.7	12.5	0.3	21.4	0.5	23.5	2.1	x	1.3	－	－	－	－	Oct
11	5.1	1.4	4.9	1.2	7.1	1.7	8.1	1.9	5.5	0.6	6.5	0.0	12.2	1.6	x	1.5	－	－	－	－	Nov.
12	7.5	1.4	8.6	1.0	5.2	1.9	10.8	1.7	6.9	0.6	10.0	0.2	11.5	1.6	x	1.9	－	－	－	－	Dec.
2021 年 1月	12.0	0.9	14.0	0.7	8.3	1.7	14.8	1.7	9.0	0.6	15.7	0.5	14.4	1.6	x	1.9	－	－	－	－	Jan 2021
2	▲3.0	▲0.5	▲0.9	▲0.7	▲1.7	1.3	▲1.9	▲3.6	▲0.3	0.7	4.2	0.2	8.5	0.5	x	1.5	－	－	－	－	Feb.
3	3.6	0.0	2.3	▲0.8	1.0	1.0	▲2.5	▲3.6	▲3.7	0.8	1.1	▲0.5	5.5	1.1	x	3.2	－	－	－	－	Mar.
4	4.5	▲0.5	2.5	▲0.8	4.2	0.8	▲4.6	▲3.6	▲1.3	0.6	▲1.6	0.0	4.3	1.1	x	3.4	－	－	－	－	Apr.
5	▲3.2	▲0.5	▲9.1	▲1.5	▲1.1	0.9	▲10.5	▲3.6	▲6.4	0.5	▲6.5	0.0	▲2.7	1.1	x	2.8	－	－	－	－	May
6	▲4.3	0.0	▲11.8	▲1.8	▲9.6	0.6	▲11.8	▲3.6	▲10.3	0.5	▲9.8	▲0.2	▲8.0	1.1	x	1.7	x	0.0	▲11.4	1.7	Jun
7	1.5	0.0	▲0.2	▲2.0	▲3.0	0.4	▲1.4	▲3.9	▲3.2	0.6	▲0.2	▲0.2	3.0	1.6	x	1.9	x	0.0	▲6.2	1.9	Jul
8	▲4.4	0.0	▲11.6	▲2.0	▲14.4	▲0.3	▲15.8	▲4.1	▲14.5	0.3	▲14.0	▲0.2	▲9.0	1.1	x	1.7	x	0.0	▲16.8	1.7	Aug.

Sales value (million yen) ・ Number of establishments

Percentage change from the same month/term of the previous year (%)

注:2020年6月分から「九州・沖縄」を合算して掲載している。

Note Figures for "Kyushu・Okinawa" are to be released from June, 2020, as the sum of "Kyushu" and "Okinawa".

第21表 ホームセンター都道府県別販売額等及び前年同月比増減率

Table21 Home improvement stores sales value by prefectures and the percentage change from the same month of the previous year

（単位：百万円、店、％）(million yen)

都道府県 Prefecture		販売額 Sales value	前年同月比増減率 percentage change from the same month of the previous year	店舗数 Number of establishments	前年同月比増減率 percentage change from the same month of the previous year
北海道	Hokkaido	11,602	▲4.4	214	0.0
青森	Aomori	3,799	▲21.9	92	▲9.8
岩手	Iwate	3,908	▲9.0	98	0.0
宮城	Miyagi	6,158	▲9.9	120	0.0
秋田	Akita	2,648	▲9.5	81	▲1.2
山形	Yamagata	3,003	▲8.5	72	0.0
福島	Fukushima	5,991	▲10.2	127	▲0.8
茨城	Ibaraki	10,918	▲13.2	129	1.6
栃木	Tochigi	6,504	▲12.3	95	0.0
群馬	Gunma	7,350	▲12.2	91	▲1.1
埼玉	Saitama	17,845	▲11.8	171	0.6
千葉	Chiba	16,846	▲14.9	177	▲1.1
東京	Tokyo	16,192	▲16.9	156	2.0
神奈川	Kanagawa	13,339	▲17.6	132	0.8
新潟	Niigata	7,655	▲13.4	169	▲1.2
富山	Toyama	2,342	▲15.2	49	▲5.8
石川	Ishikawa	1,771	▲13.7	31	▲3.1
福井	Fukui	948	▲16.8	28	▲3.4
山梨	Yamanashi	2,692	▲8.3	52	4.0
長野	Nagano	9,158	▲11.2	124	0.0
岐阜	Gifu	5,235	▲15.0	90	▲3.2
静岡	Shizuoka	8,503	▲18.8	106	▲7.0
愛知	Aichi	14,353	▲16.8	151	▲7.4
三重	Mie	4,657	▲14.7	77	2.7
滋賀	Shiga	3,178	▲20.4	63	▲1.6
京都	Kyoto	4,503	▲16.2	72	▲1.4
大阪	Osaka	15,389	▲13.0	177	1.7
兵庫	Hyogo	11,082	▲14.8	176	▲0.6
奈良	Nara	2,530	▲11.2	50	6.4
和歌山	Wakayama	2,433	▲12.8	57	0.0
鳥取	Tottori	1,436	▲13.5	39	0.0
島根	Shimane	1,909	▲12.8	45	0.0
岡山	Okayama	4,758	▲12.0	103	▲1.0
広島	Hiroshima	7,582	▲14.0	137	1.5
山口	Yamaguchi	2,907	▲17.7	80	▲2.4
徳島	Tokushima	1,379	▲15.6	43	▲2.3
香川	Kagawa	2,299	▲6.9	45	4.7
愛媛	Ehime	3,133	▲6.7	64	3.2
高知	Kochi	1,166	▲10.8	39	▲2.5
福岡	Fukuoka	9,482	▲18.1	167	1.2
佐賀	Saga	2,117	▲7.5	53	0.0
長崎	Nagasaki	2,785	▲17.1	59	▲1.7
熊本	Kumamoto	4,838	▲15.8	100	13.6
大分	Oita	3,805	▲20.1	63	▲6.0
宮崎	Miyazaki	3,159	▲16.5	53	0.0
鹿児島	Kagoshima	x	x	50	0.0
沖縄	Okinawa	x	x	2	0.0

第22表　卸売業、小売業別期末商品手持額及び前年同期末比増減率

Table22 Wholesale and Retail commodity stocks at the end of term and the percentage change from the same term of the previous year

		卸売業 Wholesale	小売業 Retail		Year and Month
		大規模卸売店 Large-scale wholesale	百貨店・スーパー Departmentstores and supermarkets		
商品手持額 Commodity stocks		（億円） (100 million yen)	（百万円） (million yen)		
	2020 年 6 月	66, 128	1, 024, 445		Jun.2020
	9	66, 267	1, 005, 797		Sep.
	12	66, 055	1, 071, 411		Dec.
	2021 年 3 月	63, 385	971, 402		Mar.2021
	6	66, 748	966, 233		Jun.
前年同期末比増減率（%） Percentage change from the previous year				（既存店） (adjusted)	
	2020 年 6 月	▲0. 2	▲9. 6	（ ▲8. 6 ）	Jun.2020
	9	2. 4	▲8. 4	（ ▲7. 7 ）	Sep.
	12	1. 2	▲12. 8	（ ▲12. 3 ）	Dec.
	2021 年 3 月	▲3. 0	▲9. 7	（ ▲9. 4 ）	Mar.2021
	6	0. 9	▲5. 7	（ ▲5. 5 ）	Jun.

注1:既存店とは、調査月において、当月と前年同月でともに存在した事業所の数値である。

注2:前年同期末比増減率は、ギャップを調整するリンク係数(付表参照)で処理した数値で計算している。

Note1 : "Adjusted" means that the percentage change is calculated only with figures collected from establishments which were surveyed in both years

Note2:The percentage change from the same term of the previous year is calculated using the linked coefficient to adjust for discrepancies Refer to the Appendix table

付表 リンク係数表 Appendix The linked coefficient table

前年(度、同期、同月)比は、以下の事由によるギャップを調整するリンク係数で処理した数値で計算している。

The percentage change from the same month/term of the previous year is calculated using the linked coefficient to adjust for discrepancies resulting from revisions describing below notes.

業種別商業販売 Commercial sales value by type of business		2020年3月 Mar.,2020
商業計	Total	1.2501
卸売業	Wholesale	1.3482
各種商品卸売業	General Merchandise	0.7748
繊維品卸売業	Textiles	0.9250
衣服・身の回り品卸売業	Apparel & Accessories	1.3855
農畜産物・水産物卸売業	Livestock & Aquatic Products	1.5510
食料・飲料卸売業	Food & Beverages	1.1391
建築材料卸売業	Building Materials	1.3390
化学製品卸売業	Chemicals	1.6468
鉱物・金属材料卸売業	Minerals & Metals	1.4398
機械器具卸売業	Machinery & Equipment	1.7027
産業機械器具卸売業	Industry Machinery & Equipment	2.3435
自動車卸売業	Motor Vehicles	1.5703
電気機械器具卸売業	Electrical Machinery & Equipment	1.5005
その他の機械器具卸売業	Others	2.2440
家具・建具・じゅう器卸売業	Furniture & House Furnishings	2.3084
医薬品・化粧品卸売業	Medicine & Toiletries	1.2017
その他の卸売業	Others	1.2025
小売業	Retail	1.0521
各種商品小売業	General Merchandise	1.0302
織物・衣服・身の回り品小売業	Fabrics Apparel & Accessories	0.9329
飲食料品小売業	Food & Beverages	0.9789
自動車小売業	Motor Vehicles	0.9987
機械器具小売業	Machinery & Equipment	1.5525
燃料小売業	Fuel	1.0229
医薬品・化粧品小売業	Medicine & Toiletry stores	1.4002
その他小売業	Others	0.8953
無店舗小売業	Nonstore retailers	1.4152
参考	Reference	1.0663

(注1) Note1: 水準の調整による

大規模卸売店商品別販売 Sales by Large-Scale Wholesalers		2017年7月 Jul.,2017	2020年3月 Mar.,2020
合計	Total	1.0967	1.0716
繊維品	Textiles	0.9532	1.1017
衣服・身の回り品	Apparel & Accessories	0.8643	1.3367
農畜産物・水産物	Livestock & Aquatic Products	1.0701	1.0208
食料・飲料	Food & Beverages	1.0168	1.2333
医薬品・化粧品	Medicine & Cosmetics	1.1604	1.2115
化学製品	Chemicals	1.0969	1.0133
石油・石炭	Petroleum & Coal	1.1636	0.9406
鉱物	Minerals & Metals		1.5401
鉄鋼	Iron & Steel	1.1688	0.9943
非鉄金属	Non-ferrous Metals	0.9726	1.0596
一般機械器具	Industrial Machinery	1.1754	1.0092
自動車	Motor Vehicles	1.1444	1.0209
その他の輸送用機械器具	Other Transport Equipment	1.2065	0.9376
家庭用電気機械器具	Household Electrical Machinery	1.1106	0.7960
その他の機械器具	Other Machinery	1.1192	1.0143
建築材料	Construction Materials	0.8765	1.2825
紙・紙製品	Paper & Paper Products	1.2030	0.9709
その他の商品	Others	1.0518	1.2799
商品輸出額	Exports	1.1619	1.0165
輸入品の国内卸売販売額	Domestic wholesale of imported goods	1.2052	1.1077
国内仕入品の国内卸売販売額	Domestic wholesale of domestic goods	1.0582	1.0815
商品手持額(合計)	Commodity Stocks(Total)	1.1180	1.1024

(注2) Note2: 標本切替えによる

百貨店・スーパー販売 Department stores and supermarkets sales		2020年3月(Mar.,2020) 合計 Total	スーパー Supermarkets
合計	Total	1.0755	1.1114
衣料品	Clothes	1.0037	1.0134
紳士服・洋品	Men's	1.0023	1.0062
婦人・子供服・洋品	Women's & Children's	1.0021	1.0074
その他衣料品	Other clothing	1.0225	1.0523
身の回り品	Accessories	1.0036	1.0210
飲食料品	Food & Beverages	1.1046	1.1253
その他	Others	1.0515	1.0913
家具	Furniture	1.0198	1.0598
家庭用電気機械器具	Houshold Electric Appliances	1.1169	1.1297
家庭用品	Household Equipment	1.0803	1.1290
その他	Others	1.0473	1.0834
食堂・喫茶	Restaurants & Café	1.0014	1.0139
商品券	Gift Certificate	1.0244	1.0718
従業者数	Number of Employees	1.1048	1.1195
売場面積	Sales Floor Area	1.0609	1.0762
商品手持額(合計)	Commodity Stocks(Total)	1.0426	1.0597

(注3) Note3: 対象事業所の見直しによる

百貨店・スーパー販売 Department stores and supermarkets sales			2020年3月(Mar.,2020) 合計 Total	スーパー Supermarkets
経済産業局 Regional Bureaus of METI	北海道	Hokkaido	1.0545	1.0686
	東北	Tohoku	1.0965	1.1144
	関東	Kanto	1.1118	1.1729
	中部	Chubu	1.0352	1.0465
	近畿	Kansai	1.0322	1.0547
	中国	Chugoku	1.0202	1.0276
	四国	Shikoku	1.1055	1.1316
	九州	Kyushu	1.0680	1.1015
	沖縄	Okinawa		
都道府県 prefectures	北海道	Hokkaido	1.0545	1.0686
	青森	Aomori	1.0959	1.1190
	岩手	Iwate	1.1290	1.1636
	宮城	Miyagi	1.0135	1.0170
	秋田	Akita	1.4561	1.5143
	山形	Yamagata		
	福島	Fukushima	1.1083	1.1220
	茨城	Ibaraki	1.2742	1.3057
	栃木	Tochigi	1.1635	1.2302
	群馬	Gunma	1.2503	1.2887
	埼玉	Saitama	1.2554	1.3133
	千葉	Chiba	1.0850	1.1049
	東京	Tokyo	1.0474	1.1169
	神奈川	Kanagawa	1.1067	1.1537
	新潟	Niigata	1.0583	1.0677
	富山	Toyama	1.0154	1.0184
	石川	Ishikawa	1.0064	1.0081
	福井	Fukui	1.0740	1.0879
	山梨	Yamanashi	1.3500	1.3947
	長野	Nagano	1.1073	1.1233
	岐阜	Gifu	1.0276	1.0292
	静岡	Shizuoka	1.0805	1.1001
	愛知	Aichi	1.0231	1.0338
	三重	Mie	1.1347	1.1510
	滋賀	Shiga	1.0226	1.0248
	京都	Kyoto	1.0255	1.0507
	大阪	Osaka	1.0275	1.0588
	兵庫	Hyogo	1.0534	1.0759
	奈良	Nara	1.0156	1.0208
	和歌山	Wakayama	1.0101	1.0126
	鳥取	Tottori	1.0844	1.1186
	島根	Shimane	1.0497	1.0565
	岡山	Okayama	1.0317	1.0414
	広島	Hiroshima	1.0080	1.0125
	山口	Yamaguchi		
	徳島	Tokushima	1.1489	1.1786
	香川	Kagawa	1.1935	1.2311
	愛媛	Ehime	1.0324	1.0429
	高知	Kochi	1.0788	1.0960
	福岡	Fukuoka	1.0330	1.0602
	佐賀	Saga	1.0417	1.0465
	長崎	Nagasaki	1.0416	1.0510
	熊本	Kumamoto	1.0409	1.0622
	大分	Oita	1.0512	1.0854
	宮崎	Miyazaki	1.0756	1.0924
	鹿児島	Kagoshima	1.3862	1.5815
	沖縄	Okinawa		
東京特別区・政令指定都市 Special ward of Tokyo and ordinance-designated city	札幌	Sapporo	1.0115	1.0170
	仙台	Sendai	1.0236	1.0370
	さいたま	Saitama	1.1586	1.2556
	千葉	Chiba	1.0291	1.0475
	東京特別区	Special ward of Tokyo	1.0250	1.0747
	横浜	Yokohama	1.0720	1.1407
	川崎	Kawasaki	1.1473	1.1492
	相模原	Sagamihara	1.3059	1.3059
	新潟	Niigata	1.0558	1.0798
	静岡	Shizuoka	1.1248	1.2516
	浜松	Hamamatsu	1.0286	1.0413
	名古屋	Nagoya	1.0154	1.0353
	京都	Kyoto		
	大阪	Osaka	1.0064	1.0231
	堺	Sakai	1.0909	1.1271
	神戸	Kobe	1.0435	1.0872
	岡山	Okayama	1.0072	1.0118
	広島	Hiroshima		
	福岡	Fukuoka	1.0246	1.0883
	北九州	Kitakyushu	1.1064	1.2003
	熊本	Kumamoto		

(注4) Note4: 空欄はリンク係数が無いことを示す

Notes:1 With the results of the "2016 Economic Census for Business Activity" as the basis, level adjustment (benchmark update) was made in the Preliminary Report on the current Survey of Commerce (Feb.,2020), there exists some discontinuity between the time series of monthly sales, etc. up to February 2020. Therefore, the monthly sales, etc., up to February 2020 are to be multiplied by the linked coefficients to connect the March 2020 survey with those afterwards.

2 As a change was made to use the establishments surveyed for the 2012 Economic Census for Business Activity,as the population from the July 2015 survey onwards, there exists some discontinuity between the time series of monthly sales, term-end inventory and inventory-sales ratio up to June 2015. Therefore, the monthly sales, etc., up to June 2015 are to be multiplied by linked coefficients to connect the July 2015 survey with those afterwards.

3 As to correct overlaps between the Departmentstores and supermarkets survey and the former the mass merchandise specialty retailers survey from July,2015, there exists some discontinuity between the time series of monthly sales, etc. up to June 2015. Therefore, the monthly sales, etc., up to June 2015 are to be multiplied by the linked coefficients to connect the July 2015 survey with those afterwards.

4 Blank cell means no linked coefficient.

（続き）付表　リンク係数表　Appendix　The linked coefficient table

前年(度、同期、同月)比は、以下の事由によるギャップを調整するリンク係数で処理した数値で計算している。

The percentage change from the same month/term of the previous year is calculated using the linked coefficient to adjust for discrepancies resulting from revisions describing below notes.

コンビニエンスストア販売 Convenience stores		2021年3月 (Mar. 2021) 販売額 Sales
商品販売額	Sales of Goods (Total)	0.9973
ファーストフード及び日配食品	Fast foods and dailyfoods	0.9977
加工食品	Processed foods	0.9972
非食品	non-foods	0.9968
サービス売上高	Sales of Services	0.9954
合計	Total (Goods and services)	0.9972
店舗数	Establishments	0.9928

（注1）Note1 対象事業所の見直しによる

（注2）Note2 空欄はリンク係数が無いことを示す

Note

1 As a change was made to revised the establishments from the March 2021 survey onwards, there exists some discontinuity between the time series of monthly sales, etc. up to Feb., 2021. Therefore, the monthly sales, etc., up to March 2021 are to be multiplied by the linked coefficients to connect the Mar 2021 survey with those afterwards.

2 Blank cell means no linked coefficient.

コンビニエンスストア販売 Convenience stroes			2021年3月(Mar ,2021) 販売額 Sales	店舗数 Number of establ shments
経済産業局 Regional Bureaus of METI	北海道	Hokkaido		
	東　北	Tohoku		
	関　東	Kanto	0.9985	0.9945
	中　部	Chubu	0.9987	0.9961
	近　畿	Kansai	0.9982	0.9950
	中　国	Chugoku	0.9786	0.9590
	四　国	Shikoku		
	九　州	Kyushu	0.9939	0.9861
	沖　縄	Okinawa		
	九州・沖縄	Kyushu・Okinawa	0.9946	0.9875
都道府県 prefectures	北海道	Hokkaido		
	青　森	Aomori		
	岩　手	Iwate		
	宮　城	Miyagi		
	秋　田	Akita		
	山　形	Yamagata		
	福　島	Fukushima		
	茨　城	Ibaraki	0.9987	0.9940
	栃　木	Tochigi		0.9989
	群　馬	Gunma		
	埼　玉	Saitama	0.9988	0.9930
	千　葉	Chiba	0.9977	0.9883
	東　京	Tokyo	0.9975	0.9926
	神奈川	Kanagawa	0.9987	0.9956
	新　潟	Niigata		
	富　山	Toyama	0.9938	0.9843
	石　川	Ishikawa	0.9928	0.9796
	福　井	Fukui		
	山　梨	Yamanashi		
	長　野	Nagano		
	岐　阜	Gifu		
	静　岡	Shizuoka		
	愛　知	Aichi		0.9983
	三　重	Mie		
	滋　賀	Shiga		0.9982
	京　都	Kyoto	0.9989	0.9953
	大　阪	Osaka	0.9968	0.9928
	兵　庫	Hyogo	0.9989	0.9954
	奈　良	Nara		
	和歌山	Wakayama		
	鳥　取	Tottori	0.9938	0.9753
	島　根	Shimane	0.9868	0.9667
	岡　山	Okayama	0.9862	0.9730
	広　島	Hiroshima	0.9666	0.9422
	山　口	Yamaguchi	0.9838	0.9642
	徳　島	Tokushima		
	香　川	Kagawa		
	愛　媛	Ehime		0.9983
	高　知	Kochi		
	福　岡	Fukuoka	0.9942	0.9813
	佐　賀	Saga	0.9978	0.9890
	長　崎	Nagasaki	0.9730	0.9723
	熊　本	Kumamoto	0.9971	0.9851
	大　分	Oita	0.9940	0.9916
	宮　崎	Miyazaki		
	鹿児島	Kagoshima		
	沖　縄	Okinawa		

（続き）付表　リンク係数表　Appendix　The linked coefficient table

前年(度、同期、同月)比は、以下の事由によるギャップを調整するリンク係数で処理した数値で計算している。

The percentage change from the same month/term of the previous year is calculated using the linked coefficient to adjust for discrepancies resulting from revisions describing below notes.

家電大型専門店販売 Large-scale speciality retailers for home electric appliances sales value		2018年1月 (Jan.,2018) 販売額 Sales	2020年3月 (Mar.,2020) 販売額 Sales
商品販売額		0.9977	1.0037
AV家電	Audio visual home electronics		1.0066
情報家電	Information appliances		
通信家電	Communication appliances	0.9754	
カメラ類	Cameras		1.0024
生活家電	Home electric appliances		1.0041
その他	Others		1.0095
店舗数	Establishments	0.9743	1.0024

（注1）Note1 一部事業所の数値の訂正による(2018年1月)

（注2）Note2 調査対象企業の見直しによる(2020年3月)

（注3）Note3 空欄はリンク係数が無いことを示す

Note

1 The data of Large-scale speciality retailers for home electric appliances sales during the period from January to December 2018 were modified retroactively as a consequence of the data modification of some establishments.
Therefore, the monthly sales, etc., up to December 2017 are to be multiplied by the linked coefficients to connect the January 2018 survey with those afterwards.

2 As a change was made to revised the establishments from the March 2020 survey onwards, there exists some discontinuity between the time series of monthly sales, etc. up to Feb., 2020.
Therefore, the monthly sales, etc., up to February 2020 are to be multiplied by the linked coefficients to connect the March 2020 survey with those afterwards.

3 Blank cell means no linked coefficient.

家電大型専門店販売 Large-scale speciality retailers for home electric appliances sales value			2018年1月(Jan.,2018) 販売額 Sales	2018年1月(Jan.,2018) 店舗数 Number of establ shments	2020年3月(Mar.,200) 販売額 Sales	2020年3月(Mar.,200) 店舗数 Number of establishments
経済産業局 Regional Bureaus of METI	北海道	Hokkaido				
	東北	Tohoku				
	関東	Kanto	0.9952	0.9308	1.0099	1.0199
	中部	Chubu		0.9967		
	近畿	Kansai				
	中国	Chugoku				
	四国	Shikoku				
	九州	Kyushu			0.9862	0.9617
	沖縄	Okinawa				
都道府県 prefectures	北海道	Hokkaido				
	青森	Aomori				
	岩手	Iwate				
	宮城	Miyagi				
	秋田	Akita				
	山形	Yamagata				
	福島	Fukushima				
	茨城	Ibaraki		0.9831		
	栃木	Tochigi				
	群馬	Gunma				
	埼玉	Saitama	0.9928	0.9191	1.0954	1.1066
	千葉	Chiba	0.9963	0.9421	1.0045	1.0084
	東京	Tokyo		0.9264	1.0028	1.0234
	神奈川	Kanagawa	0.9840	0.8425		
	新潟	Niigata	0.9981	0.9848		
	富山	Toyama				
	石川	Ishikawa				
	福井	Fukui				
	山梨	Yamanashi				
	長野	Nagano				
	岐阜	Gifu				
	静岡	Shizuoka	0.9866	0.9043		
	愛知	Aichi		0.9935		
	三重	Mie				
	滋賀	Shiga				
	京都	Kyoto				
	大阪	Osaka				
	兵庫	Hyogo				
	奈良	Nara				
	和歌山	Wakayama				
	鳥取	Tottori				
	島根	Shimane				
	岡山	Okayama				
	広島	Hiroshima				
	山口	Yamaguchi				
	徳島	Tokushima				
	香川	Kagawa				
	愛媛	Ehime				
	高知	Kochi				
	福岡	Fukuoka				
	佐賀	Saga				
	長崎	Nagasaki				
	熊本	Kumamoto				
	大分	Oita				
	宮崎	Miyazaki				
	鹿児島	Kagoshima			0.8806	0.7209
	沖縄	Okinawa				

（続き）付表　リンク係数表　Appendix　The linked coefficient table

前年(度、同期、同月)比は、以下の事由によるギャップを調整するリンク係数で処理した数値で計算している。

The percentage change from the same month/term of the previous year is calculated using the linked coefficient to adjust for discrepancies resulting from revisions describing below notes.

ドラッグストア販売 Drugstore sales		2018年1月 (Jan.,2018) 販売額 Sales	2019年1月 (Jan.,2019) 販売額 Sales
商品販売額		0.9920	1.0167
調剤医薬品	Dispensing pharmaceutical products	0.9637	1.2764
OTC医薬品	Over the counter medical products	0.9861	0.9881
ヘルスケア用品（衛生用品）・介護・ベビー	Health care (sanitary goods) nurs ng care and baby products	0.9929	0.9896
健康食品	Health foods	0.9883	0.9891
ビューティケア（化粧品・小物）	Beauty care (cosmetic products and goods)	0.9932	1.0052
トイレタリー	Toiletry goods	0.9930	1.0040
家庭用品・日用消耗品・ペット用品	Household utens ls, daily necessities, pet products	0.9979	
食品	Food	1.0182	
その他	Others	0.7487	1.0190
店舗数	Establishments	0.9925	0.9985

（注1）Note1 一部事業所の数値の訂正による(2018年1月)

（注2）Note2 一部事業所の数値の訂正による(2019年1月)

（注3）Note3 空欄はリンク係数が無いことを示す

Note

1 The data of drugstore sales during the period from January to December 2018 were modified retroactively as a consequence of the data modification of some establishments. Therefore, the monthly sales, etc., up to December 2017 are to be multiplied by the linked coefficients to connect the January 2018 survey with those afterwards.

2 The data of drugstore sales during the period from January to December 2019 were modified retroactively as a consequence of the data modification of some establishments. Therefore, the monthly sales, etc., up to December 2018 are to be multiplied by the linked coefficients to connect the January 2019 survey with those afterwards.

3 Blank cell means no linked coefficient.

ドラッグストア販売 Drugstore sales			2018年1月(Jan.,2018) 販売額 Sales	2018年1月(Jan.,2018) 店舗数 Number of establ shments	2019年1月(Jan.,2019) 販売額 Sales	2019年1月(Jan.,2019) 店舗数 Number of establishmen s
経済産業局 Regional Bureaus of METI	北海道	Hokkaido	0.9979	0.9941		
	東北	Tohoku			1.0031	
	関東	Kanto	0.9917	0.9929	1.0358	
	中部	Chubu			1.0049	
	近畿	Kansai	0.9761	0.9855	1.0126	
	中国	Chugoku		0.9987		
	四国	Shikoku				
	九州	Kyushu	0.9936	0.9797	0.9935	0.9849
	沖縄	Okinawa			0.8495	0.9733
都道府県 prefectures	北海道	Hokkaido	0.9979	0.9941		
	青森	Aomori				
	岩手	Iwate				
	宮城	Miyagi			1.0037	
	秋田	Akita				
	山形	Yamagata			1.0014	
	福島	Fukushima			1.0087	
	茨城	Ibaraki			1.0594	
	栃木	Tochigi			1.0179	
	群馬	Gunma			1.0255	
	埼玉	Saitama			1.0448	
	千葉	Chiba	0.9984	0.9974	1.0474	
	東京	Tokyo	0.9746	0.9817	1.0211	
	神奈川	Kanagawa	0.9910	0.9903	1.0446	
	新潟	Niigata			1.0178	
	富山	Toyama			1.0213	
	石川	Ishikawa			1.0072	
	福井	Fukui				
	山梨	Yamanashi	0.9970	0.9927	1.0398	
	長野	Nagano			1.0248	
	岐阜	Gifu				
	静岡	Shizuoka	0.9986	0.9979	1.0402	
	愛知	Aichi			1.0030	
	三重	Mie			1.0045	
	滋賀	Shiga			1.0087	
	京都	Kyoto	0.9897	0.9823	1.0041	
	大阪	Osaka	0.9605	0.9791	1.0168	
	兵庫	Hyogo	0.9853	0.9897	1.0165	
	奈良	Nara	0.9700	0.9826	1.0097	
	和歌山	Wakayama	0.9906	0.9873		
	鳥取	Tottori				
	島根	Shimane				
	岡山	Okayama				
	広島	Hiroshima				
	山口	Yamaguchi	0.9978	0.9946	1.0013	
	徳島	Tokushima				
	香川	Kagawa				
	愛媛	Ehime				
	高知	Kochi				
	福岡	Fukuoka	0.9844	0.9554	1.0034	0.9885
	佐賀	Saga			0.9844	0.9355
	長崎	Nagasaki			0.9939	0.9917
	熊本	Kumamoto			0.9936	0.9831
	大分	Oita			0.9848	0.9836
	宮崎	Miyazaki			1.0025	
	鹿児島	Kagoshima			0.9630	0.9897
	沖縄	Okinawa			0.8495	0.9733

公表予定

	2021年8月分	9月分	10月分	11月分
速報(08:50)	2021年9月30日(木)	2021年10月28日(木)	2021年11月29日(月)	2021年12月27日(月)
確報(13:30)	2021年10月15日(金)	2021年11月15日(月)	2021年12月15日(水)	2022年1月18日(火)

問い合せ先　〒100-8902 東京都千代田区霞が関1－3－1
経済産業省大臣官房調査統計グループ サービス動態統計室
TEL （代表）03－3501－1511（内線）2898～9
03－3501－3892（ダイヤルイン）
E-mail :　qqcebj@meti.go.jp

政府統計

統計情報アクセス用URL
https://www.meti.go.jp/statistics/index.html

（商業動態統計速報は、再生紙を使用しております）